

中華民國
內政統計月報

MONTHLY BULLETIN OF INTERIOR STATISTICS
REPUBLIC OF CHINA

中華民國一一四年二月
FEBRUARY 2025

內政部
一一四年四月編印

MINISTRY OF THE INTERIOR, REPUBLIC OF CHINA

編輯說明

- 一、本月報之編印目的在提供本部主要業務之一般概況資料，以供釐訂政策及實施考核之參據，並提供本部網站 <https://www.moi.gov.tw/stat/> 查詢。
- 二、本月報所載資料部分數字間有修正者，凡與前期數字不同者，以本期數字為準。
- 三、本月報所用符號如下：

—：無數字或數值無統計	Ⓘ：修正數
...：數字尚未發布	0：數字不及半單位
--：數值無意義	

Explanatory Notes

1. The main purpose of compiling this Monthly Bulletin is to show the results of general administrative work of Ministry of the Interior.
It is intended to provide data for decision-making and evaluation.
2. In case the figures given in this issue don't agree with the corresponding figures in the previous issue because of revising, take the numerals of this issue as the basis.
3. The following symbols are used for tables:

— : zero or not available	Ⓘ: revised figure
... : not yet published	0 : less than half an unit
-- : meaningless	

目次

	頁次		*頁次*
編輯說明	1	表36. 警察機關處理違反社會秩序維護法案件.....	154
目次	2	表37. 警察機關處理集會遊行發生數.....	156
提要分析	7	表38. 警察機關處理經濟案件.....	158
一、地方行政區劃.....	8	五、移民	
二、人口概況.....	9	表39. 實際入國(境)人數—按性別、年齡及身分分.....	162
三、合作事業及人民團體.....	10	表40. 實際入國(境)人數—按入國(境)地點分.....	164
四、土地建物登記.....	11	表41. 實際出國(境)人數—按性別、年齡及身分分.....	166
五、治安維護.....	12	表42. 實際出國(境)人數—按出國(境)地點分.....	168
六、移民.....	13	表43. 外僑居留人數及查處違法外來人口.....	170
七、消防與緊急救護.....	14	表44. 外來人口居留人數.....	172
八、國土管理.....	15	表45. 外來人口停留人數.....	174
統計表	17	表46. 外來人口逾期居留人數.....	176
表1. 內政統計指標.....	18	表47. 外來人口逾期停留人數.....	178
一、戶政		表48. 小三通統計.....	180
表2. 村里鄰戶數暨現住人口—按月別分.....	24	表49. 大陸地區配偶申請來臺團聚通過訪查及面(訪)談.....	182
表3. 村里鄰戶數暨現住人口—按區域別分.....	26	表50. 新住民發展基金核定補助.....	184
表4. 現住人口動態登記—按月別分.....	28	表51. 移民輔導成果.....	188
表5. 現住人口動態登記—按區域別分.....	32	六、消防	
表6. 現住人口動態登記年累計—按區域別分.....	36	表52. 消防安全設備查察處理.....	192
表7. 結婚及離婚登記—按國籍及月別分.....	40	表53. 火災次數—按起火處所分.....	194
表8. 結婚及離婚登記年累計—按國籍及區域別分.....	44	表54. 火災次數—按起火原因分.....	196
表9. 現住人口遷入遷出登記—按月別分.....	48	表55. 火災次數—按類別及時間分.....	198
表10. 現住人口遷入遷出登記—按區域別分.....	60	表56. 火災死傷人數及財物損失.....	200
表11. 現住人口遷入遷出登記年累計—按區域別分.....	72	表57. 起火建築物.....	204
表12. 現住原住人口數—按月別分.....	84	表58. 火災出動人員、車輛及其他裝備.....	208
表13. 現住原住人口數—按區域別分.....	86	表59. 消防緊急救護服務.....	210
表14. 戶政管理及便民服務案件.....	88	表60. 消防緊急救護急救處置.....	214
二、合作事業及人民團體		七、國土管理及國家公園	
表15. 合作事業概況.....	92	表61. 核發建築物建造執照—按月別及用途別分.....	216
表16. 全國性人民團體.....	94	表62. 核發建築物建造執照—按區域別及用途別分.....	220
三、地政		表63. 核發建築物建造執照年累計—按區域別及用途別分.....	224
表17. 辦理土地登記及標示變更登記—按月別分.....	96	表64. 核發建築物建造執照—按月別及構造別分.....	228
表18. 辦理土地登記及標示變更登記—按區域別分.....	100	表65. 核發建築物建造執照—按區域別及構造別分.....	230
表19. 辦理土地所有權登記—按月別分.....	104	表66. 核發建築物拆除執照—按月別及用途別分.....	232
表20. 辦理土地所有權登記—按區域別分.....	108	表67. 核發建築物拆除執照—按區域別及用途別分.....	234
表21. 辦理土地他項權利登記—按月別分.....	112	表68. 核發建築物使用執照—按月別及用途別分.....	236
表22. 辦理土地他項權利登記—按區域別分.....	114	表69. 核發建築物使用執照—按區域別及用途別分.....	240
表23. 辦理建物登記及標示變更登記—按月別分.....	116	表70. 核發建築物使用執照年累計—按區域別及用途別分.....	244
表24. 辦理建物登記及標示變更登記—按區域別分.....	120	表71. 核發建築物使用執照—按月別及構造別分.....	248
表25. 辦理建物所有權登記—按月別分.....	124	表72. 核發建築物使用執照—按區域別及構造別分.....	250
表26. 辦理建物所有權登記—按區域別分.....	128	表73. 核發建築物使用執照—按高度別分.....	252
表27. 辦理建物他項權利登記—按月別分.....	132	表74. 核發建築物使用執照—按層數別分.....	254
表28. 辦理建物他項權利登記—按區域別分.....	134	表75. 核發建築物使用執照—按使用分區別分.....	256
表29. 測量案件統計.....	136	表76. 建築物開工統計—按月別及用途別分.....	258
表30. 都市地價指數.....	138	表77. 建築物開工統計—按區域別及用途別分.....	262
四、警政		表78. 建築物開工統計年累計—按區域別及用途別分.....	266
表31. 警察機關受(處)理刑事案件.....	140	表79. 建築物開工統計—按月別及構造別分.....	270
表32. 警察機關受(處)理暴力犯罪.....	144	表80. 建築物開工統計—按區域別及構造別分.....	272
表33. 警察機關查獲少年嫌疑犯人數.....	148	表81. 國家(自然)公園遊憩據點遊客人次及車輛次.....	274
表34. 警察機關檢肅毒品統計.....	150	名詞定義	276
表35. 警察機關查獲槍枝、彈藥、刀械數量.....	152		

CONTENTS

	Page
EXPLANATORY NOTES.....	1
CONTENTS.....	2
SUMMARY ANALYSIS.....	7
STATISTICAL TABLES.....	17
Table 1. Statistical Indicators of Interior	18
I . POPULATION	
Table 2. Number of Villages, Neighborhoods, Households and Resident Population — by Month.....	24
Table 3. Number of Villages, Neighborhoods, Households and Resident Population — by Locality.....	26
Table 4. Mobility Status of Resident Population — by Month.....	28
Table 5. Mobility Status of Resident Population — by Locality.....	32
Table 6. Mobility Status of Resident Population of the Year — by Locality.....	36
Table 7. Marriage and Divorce Registrations — by Nationality and Month.....	40
Table 8. Marriage and Divorce Registrations of the Year — by Nationality and Locality.....	44
Table 9. Migration Registration of Resident Population — by Month.....	48
Table 10. Migration Registration of Resident Population — by Locality.....	60
Table 11. Migration Registration of Resident Population of the Year — by Locality.....	72
Table 12. Indigenous People — by Month.....	84
Table 13. Indigenous People — by Locality.....	86
Table 14. Offense and Service Cases of Population Administration	88
II . COOPERATIVE AND CIVIL ASSOCIATIONS	
Table 15. Cooperative Business	92
Table 16. National-wide Civic Associations	94
III . LAND ADMINISTRATION	
Table 17. Registration of Land and Registration of Change in Land Descriptions — by Month.....	96
Table 18. Registration of Land and Registration of Change in Land Descriptions — by Locality.....	100
Table 19. Registration of Land Ownership — by Month.....	104
Table 20. Registration of Land Ownership — by Locality.....	108
Table 21. Registration of Other Rights in Land — by Month.....	112
Table 22. Registration of Other Rights in Land — by Locality.....	114
Table 23. Registration of Buildings and Registration of Change in Building Descriptions — by Month.....	116
Table 24. Registration of Buildings and Registration of Change in Building Descriptions — by Locality.....	120
Table 25. Registration of Buildings' Ownership — by Month.....	124
Table 26. Registration of Buildings' Ownership — by Locality.....	128
Table 27. Registration of Other Rights in Buildings — by Month.....	132
Table 28. Registration of Other Rights in Buildings — by Locality.....	134
Table 29. Land Survey Cases	136
Table 30. Indices of Urban Land Price	138
IV . POLICE ADMINISTRATION	
Table 31. Offenses Handled by Police Organizations	140
Table 32. Violent Crime Handled by Police Organizations	144
Table 33. Juvenile Offenders Handled by Police Organizations	148
Table 34. Offenses of Narcotic Drugs	150
Table 35. Illegal Guns, Pistols, Ammunition and Knives Captured by Police Organizations.....	152
Table 36. Violation of the Law for Maintaining Social Order	154
Table 37. Assembly and Parade Handled by Police Organizations.....	156
Table 38. Discovered Economic Frauds Handled by Police Organizations	158
V . IMMIGRATION	
Table 39. Entry Persons — by Sex, Age, Identity.....	162
Table 40. Entry Persons — by Arriving Point.....	164
Table 41. Exit Persons — by Sex, Age, Identity.....	166
Table 42. Exit Persons — by Departing Point.....	168
Table 43. Foreign Residents and Ferreted Illegal Foreign Residents	170
Table 44. Non-household-registered Residents	172
Table 45. Foreign Sojourns	174
Table 46. Overstayed Foreign Nationals with Resident Visa.....	176
Table 47. Overstayed Foreign Nationals with Tourist Visa.....	178
Table 48. Mini Three-link Transportation.....	180
Table 49. Visit and Interview Applications for Mainland Chinese Spouses Coming to Taiwan to Get Together with Family Members.....	182
Table 50. Subsidies of New Immigrants Development Fund.....	184
Table 51. Immigrant Consultation and Assistance	188
VI . FIRE FIGHTING	
Table 52. Inspection and Supervision of Fire Safety Equipment.....	192
Table 53. Number of Fires — by Caught Place.....	194
Table 54. Number of Fires — by Cause.....	196
Table 55. Number of Fires — by Classification and Fire Time.....	198

	Page
Table 56. Losses of Fire Disasters	200
Table 57. Number of Fires of Caught Buildings	204
Table 58. Fire Services and Call Frequency	208
Table 59. Emergency Medical Services.....	210
Table 60. Rescue Treatments of Emergency Medical Services.....	214
VI. NATIONAL LAND MANAGEMENT AND NATIONAL PARK SERVICE	
Table 61. Issued Building Construction License – by Month and Use.....	216
Table 62. Issued Building Construction License – by Locality and Use.....	220
Table 63. Issued Building Construction License of the Year – by Locality and Use.....	224
Table 64. Issued Building Construction License – by Month and Material.....	228
Table 65. Issued Building Construction License – by Locality and Material.....	230
Table 66. Issued Building Demolition License – by Month and Use.....	232
Table 67. Issued Building Demolition License – by Locality and Use.....	234
Table 68. Issued Building Usage License – by Month and Use.....	236
Table 69. Issued Building Usage License – by Locality and Use.....	240
Table 70. Issued Building Usage License of the Year – by Locality and Use.....	244
Table 71. Issued Building Usage License – by Month and Material.....	248
Table 72. Issued Building Usage License – by Locality and Material.....	250
Table 73. Issued Building Usage License – by Height.....	252
Table 74. Issued Building Usage License – by Story.....	254
Table 75. Issued Building Usage License – by Landuse Zones.....	256
Table 76. Construction Commencement – by Month and Use.....	258
Table 77. Construction Commencement – by Locality and Use.....	262
Table 78. Construction Commencement of the Year – by Locality and Use.....	266
Table 79. Construction Commencement – by Month and Material.....	270
Table 80. Construction Commencement – by Locality and Material.....	272
Table 81. Visitors and Vehicles of Spots in National (Nature) Parks.....	274
DEFINITION.....	276

提 要 分 析

SUMMARY ANALYSIS

一、地方行政區劃

現有行政區域包括臺灣省、福建省及新北、臺北、桃園、臺中、臺南、高雄等6個直轄市；臺灣省設11縣、3省轄市，福建省設2縣。

直轄市、縣、省轄市下設368個鄉鎮市區；包括146個鄉、38個鎮、14個縣轄市、170個區。

114年2月底鄉鎮市區下共設7,748個村里，村里下設有14萬3,395個鄰，與上月持平，平均每個村里有19鄰；平均每個鄰有67戶，以臺北市111戶為最多，臺中市90戶次之；平均每個村里有1,237戶，以臺北市2,354戶最多，桃園市1,843戶次之。

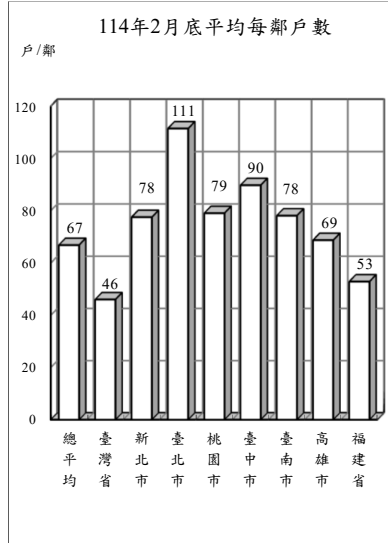

地方行政區劃

單位：個

年(月)底別	直轄市、縣、市數			鄉、鎮、市、區數				村、里數	編組鄰數
	直轄市	縣	省轄市	鄉	鎮	縣轄市	區		
民國105年底	6	13	3	146	38	14	170	7,851	148,234
民國106年底	6	13	3	146	38	14	170	7,851	148,391
民國107年底	6	13	3	146	38	14	170	7,760	143,574
民國108年底	6	13	3	146	38	14	170	7,760	143,647
民國109年底	6	13	3	146	38	14	170	7,760	143,747
民國110年底	6	13	3	146	38	14	170	7,734	143,204
民國111年底	6	13	3	146	38	14	170	7,748	143,349
民國112年底	6	13	3	146	38	14	170	7,748	143,318
民國113年底	6	13	3	146	38	14	170	7,748	143,380
民國114年2月底	6	13	3	146	38	14	170	7,748	143,395

二、人口概況

114年2月底人口數2,338萬4,614人，性比例為97.03，平均每戶2.44人，人口密度為每平方公里646人，其中以臺北市每平方公里9,128人最高。

各直轄市、縣(市)人口中，以新北市404萬7,095人占17.31%最多、臺中市286萬3,285人占12.24%居次、高雄市272萬9,670人占11.67%再次之。

114年2月出生登記計1萬407人，較上月增加9.61%；月粗出生率為0.44‰。死亡登記2萬1,888人，較上月增加45.75%；月粗死亡率為0.94‰。

114年2月結婚登記計8,221對，較上月減少10.63%；月粗結婚率為0.35‰。離婚及終止結婚登記4,226對，較上月增加25.21%；月粗離婚率為0.18‰。

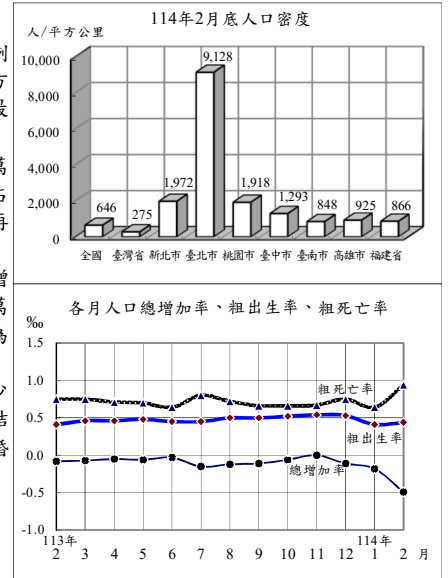

戶籍登記

年(月)別	戶數 ①	人口數 ①	戶量(人/戶) ①	人口密度(人/平方公里) ①	動態登記			
					出生人數	死亡人數	結婚對數②	離婚(終止結婚)對數②
民國105年	8,561,383	23,539,816	2.75	650.32	208,440	172,405	147,861	53,837
民國106年	8,649,000	23,571,227	2.73	651.19	193,844	171,242	138,034	54,412
民國107年	8,734,477	23,588,932	2.70	651.68	181,601	172,784	135,403	54,443
民國108年	8,832,745	23,603,121	2.67	652.07	177,767	176,296	134,524	54,473
民國109年	8,933,814	23,561,236	2.64	650.92	165,249	173,156	121,702	51,680
民國110年	9,006,580	23,375,314	2.60	645.78	153,820	183,732	114,606	47,887
民國111年	9,089,450	23,264,640	2.56	642.72	138,986	207,230	124,997	50,609
民國112年	9,240,823	23,420,442	2.53	647.02	135,571	205,368	125,192	53,085
民國113年	9,487,480	23,400,220	2.47	646.46	134,856	202,107	123,061	53,469
民國114年	9,587,516	23,384,614	2.44	646.03	19,902	36,906	17,420	7,601
民國114年2月	9,587,516	23,384,614	2.44	646.03	10,407	21,888	8,221	4,226

附註：①係指年(月)底數；②包含同性登記之資料。

三、合作事業及人民團體

113年底合作事業社(場)數3,630個，較113年6月底減少0.27%；合作事業社(場)員數計有個人社員157萬3,349人及法人社員3,994個，分別較113年6月底減少0.41%及0.87%。

113年底全國性人民團體計有2萬5,443個，以社會團體2萬4,985個占98.20%為最多，職業團體383個占1.51%次之，政治團體75個占0.29%居第3。

社會團體中以學術文化團體6,209個最多，社會服務及慈善團體5,949個次之，經濟業務團體4,350個居第3，三者合計占66.07%；職業團體中包含商業團體168個、工業團體158個及自由職業團體57個；政治團體則為政黨75個。

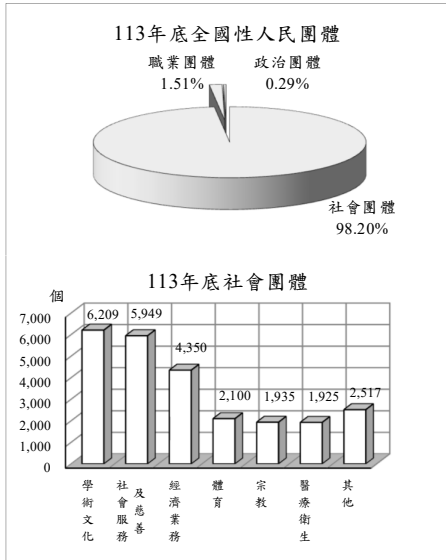

合作事業及人民團體

年(月)底別	合作事業			全國性人民團體 (個)					
	社(場)數 (個)	個人社員 (人)	法人社員 (個)	政治團體	職業團體	社會團體			
						學術文化團體	社會服務及慈善團體	經濟業務團體	其他社會團體
民國104年底	4,324	2,211,438	5,346	334	340	3,405	3,071	2,630	5,265
民國105年底	4,260	2,130,344	4,994	353	350	3,719	3,324	2,883	5,613
民國106年底	4,111	2,081,936	4,976	378	354	3,881	3,492	3,035	5,869
民國107年底	4,004	1,999,715	5,096	339	359	4,295	3,887	3,379	6,331
民國108年底	3,867	1,970,339	4,746	336	366	4,690	4,240	3,684	6,825
民國109年底	3,937	1,851,860	4,723	127	369	5,040	4,669	3,894	7,233
民國110年底	3,885	1,870,374	4,729	112	371	5,347	5,002	4,041	7,584
民國111年底	3,872	1,761,607	4,582	82	375	5,636	5,269	4,078	7,795
民國112年底	3,722	1,651,437	4,200	92	377	5,975	5,688	4,194	8,137
民國113年底	3,630	1,573,349	3,994	75	383	6,209	5,949	4,350	8,477

四、土地、建物登記

114年2月受理各項土地登記21萬7,659筆、面積1億4,705萬平方公尺，分別較上月減少4.50%及0.58%；其中標示變更登記1萬7,080筆、面積4,867萬平方公尺，所有權第一次登記319筆、面積58萬平方公尺，所有權移轉登記9萬7,545筆、面積6,043萬平方公尺，他項權利登記10萬2,715筆、面積3,736萬平方公尺。

114年2月受理各項建物登記12萬9,224棟、面積1,997萬平方公尺，分別較上月增加3.92%及4.00%；其中標示變更登記4,056棟、面積161萬平方公尺，所有權第一次登記1萬4,914棟、面積313萬平方公尺，所有權移轉登記3萬6,526棟、面積392萬平方公尺，他項權利登記7萬3,728棟、面積1,131萬平方公尺。

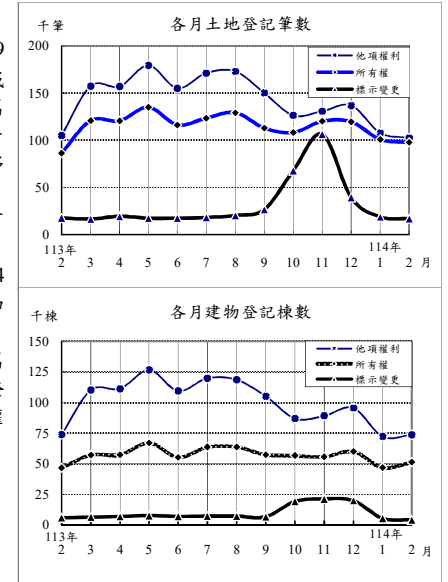

土地、建物登記概況

年(月)別	土地登記 (筆)				建物登記 (棟)			
	標示變更登記	所有權登記		他項權利登記	標示變更登記	所有權登記		他項權利登記
		第一次登記	移轉登記			第一次登記	移轉登記	
民國105年	431,646	13,131	1,129,131	1,446,163	168,271	122,307	378,661	1,031,160
民國106年	431,428	10,913	1,180,807	1,503,681	176,322	110,419	405,806	1,060,117
民國107年	465,330	10,863	1,208,337	1,595,620	152,665	116,589	418,546	1,131,387
民國108年	409,334	10,267	1,258,113	1,610,634	151,588	119,459	456,234	1,105,479
民國109年	478,592	8,796	1,594,812	1,725,745	292,929	117,363	474,579	1,138,981
民國110年	469,421	6,882	1,498,393	1,708,082	137,271	125,779	501,807	1,118,503
民國111年	394,452	8,772	1,396,941	1,714,812	116,718	130,922	481,959	1,127,748
民國112年	389,653	8,290	1,355,934	1,747,163	103,754	149,253	488,053	1,223,181
民國113年	389,699	8,596	1,420,891	1,808,195	122,530	163,025	541,498	1,264,293
民國114年	36,034	1,183	197,771	210,589	9,339	26,994	71,274	145,969
民國114年2月	17,080	319	97,545	102,715	4,056	14,914	36,526	73,728

五、治安維護

114年2月警察機關處理刑事案件(包括補報數)總計4萬1,403件；其中竊盜占14.30%，暴力犯罪占0.08%，其他占85.62%；暴力犯罪中以強盜搶奪占50.00%為最多。刑事案件若不含補報數，當期發生件數2萬3,631件。

114年2月嫌疑犯人數3萬4,918人，其中12歲~未滿18歲之少年嫌疑犯1,247人占3.57%。

114年2月警察機關處理違反社會秩序維護法案件總計697件、1,230人，分別較上月增加22.93%及26.67%。

114年2月集會遊行411件，較上月增加0.24%，其中未申請199件占48.42%。

114年2月查獲經濟案件1,070件，較上月減少1.47%；其中侵害智慧財產權139件最多，違反金融77件次之。

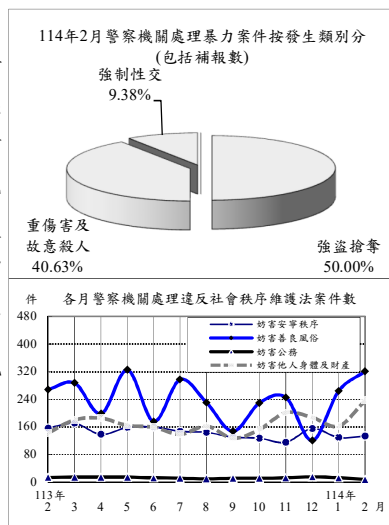

治安維護

年(月)別	刑事案件				違反社會秩序維護法		集會遊行件數(件)	查獲經濟案件(件)
	發生件數(含補報數)(件)	發生件數(當期)(件)	嫌疑犯(人)		件數	人數		
			少年	成年				
民國105年	294,831	254,849	272,817	9,775	4,841	11,536	4,967	7,203
民國106年	293,453	252,925	287,294	10,499	4,919	12,031	3,908	7,020
民國107年	284,538	239,304	291,621	8,893	5,375	12,416	27,134	6,900
民國108年	268,349	223,567	277,664	9,441	7,149	16,048	7,288	7,748
民國109年	259,713	214,066	281,811	10,226	7,230	14,763	5,389	11,157
民國110年	243,082	195,727	265,221	9,627	7,025	12,913	5,426	10,255
民國111年	265,518	210,960	291,891	9,554	7,045	12,909	34,872	13,850
民國112年	275,268	219,540	296,458	10,770	6,515	12,972	8,886	11,609
民國113年	413,937	349,294	300,783	11,785	6,566	11,703	6,239	11,267
民國114年	87,448	55,362	65,729	2,347	1,264	2,201	821	2,156
民國114年2月	41,403	23,631	34,918	1,247	697	1,230	411	1,070

說明：1.發生件數(當期)不含逾月補報數，年累計則含當年逾月補報數，故各月加總不等於年累計數。

2.113年各月之刑事案件、集會遊行件數為初步數；另因本年5月進行刑事案件系統整合，部分數據尚未完成上傳作業，將於明(114)年5月一併修正。

3.警政署於113年9月起，刑案相關數據由受理報案e化系統自動產出刑案紀錄表統計，部分刑案發生數計算方式由「1案1發生數」變更為員警受理報案「1單1發生數」(以詐騙集團詐騙3名被害人且3名被害人各自分別報案為例，計算方式由1件變更為3件)，致刑事案件數大幅上升，不宜作比較。

六、移民

114年1月入國(境)212萬6千人次，較上月減少7.11%；其中有戶籍國民占69.37%，外國人占23.43%，香港澳門居民占4.30%，大陸地區人民占2.83%，無戶籍國民占0.07%；15至64歲者占81.04%。

114年1月出國(境)239萬1千人次，較上月增加9.37%；其中有戶籍國民占67.49%，外國人占25.91%，香港澳門居民占3.93%，大陸地區人民占2.60%，無戶籍國民占0.07%；15至64歲者占80.59%。

114年1月底合法居留外僑89萬3千人，較上月底減少5.82%；年滿15歲以上居留外僑之中，經濟活動以外籍移工69萬3,731人占78.24%最多，非勞動力11萬931人占12.51%次之。

114年1月查處違法外來人口2,800人，較上月減少23.64%；其中以具違法行為事實之逾期(含非法入境、漏(跳)船船員及尚未入境之違法外來人口)1,631人最多，單純逾期1,079人次之。

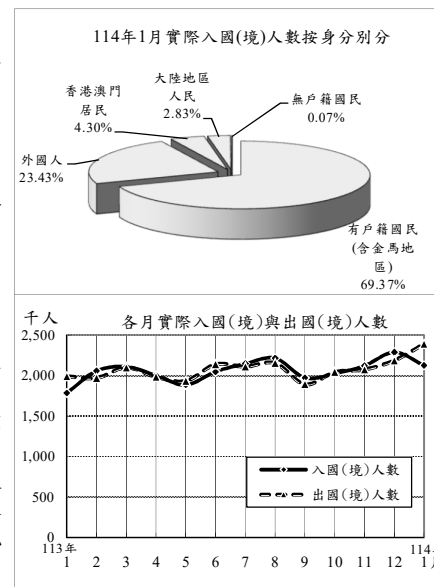

入出國(境)及移民概況

年(月)別	實際入國(境)人數(千人次)			實際出國(境)人數(千人次)			合法居留外僑(人)①	查處違法外來人口(人)
	有戶籍國民	外國人	合計	有戶籍國民	外國人	合計		
民國105年	25,228	14,538	5,703	25,217	14,589	5,635	671,375	33,326
民國106年	26,397	15,657	6,453	26,307	15,655	6,384	717,736	35,760
民國107年	27,623	16,557	6,846	27,640	16,645	6,780	758,583	36,548
民國108年	29,033	17,169	7,518	28,940	17,101	7,476	785,341	47,438
民國109年	3,981	2,603	1,096	3,895	2,336	1,229	797,122	32,715
民國110年	480	339	112	544	360	158	752,900	32,421
民國111年	2,308	1,412	831	2,245	1,483	708	796,696	32,456
民國112年	18,130	11,643	5,112	18,101	11,796	4,970	851,932	49,542
民國113年	24,656	16,799	6,160	24,579	16,850	6,039	948,066	43,540
民國114年	2,126	1,475	498	2,391	1,613	620	892,892	2,800
民國114年1月	2,126	1,475	498	2,391	1,613	620	892,892	2,800

附註：①係指年(月)底數。

說明：因COVID-19疫情影響，入出境人數109-111年較往年下降；惟111年10月起逐步解除入出境隔離措施，人數逐漸回升。114年2月資料預計於114年5月公布。

七、消防與緊急救護

114年2月火災事故1,028次，較上月減少35.26%；原因以燃燒雜草、垃圾265次占25.78%最多，電器設備208次占20.23%次之。

114年2月火災事故死亡15人、受傷63人；死傷原因以有害氣體28人較多，火焰灼燒8人居次。被毀損房屋276間；被毀損車輛135輛，其中小型車60輛最多，機車46輛次之；財物損失估計8,870萬元，較上月增加106.37%。

114年2月火災事故出動人員3萬7,748人次，較上月減少28.07%；救出人數133人，較上月減少33.50%。

114年2月消防單位受理救護案件救護出動8萬2,740次，較上月減少9.91%。急救送醫8萬4,314人次，較上月減少10.02%；其中急病3萬7,791人次占44.82%最多，車禍受傷2萬473人次占24.28%居次。

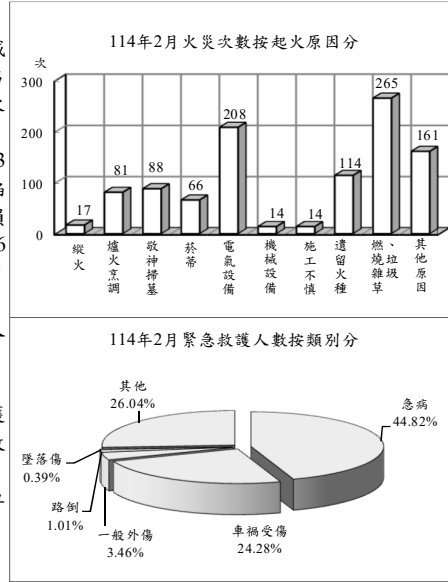

消防與緊急救護

年(月)別	火災事故								急救送醫人次
	發生次數(次)	出動人次(人次)	救出人數(人)	死亡人數(人)	受傷人數(人)	被毀損房屋數(間)	被毀損車輛數(輛)	財物損失估值(百萬元)	
民國105年	1,856	476,666	494	169	261	1,568	836	459	906,603
民國106年	30,464	571,358	968	178	302	5,614	2,060	691	891,508
民國107年	27,922	563,457	1,390	173	290	5,302	1,920	596	897,081
民國108年	22,866	541,241	1,743	150	478	4,339	1,796	1,442	905,951
民國109年	22,248	572,241	1,536	161	464	4,011	2,095	641	891,117
民國110年	21,684	601,155	1,997	192	304	4,206	2,229	356	881,766
民國111年	15,890	520,347	2,197	152	194	3,891	1,909	428	1,034,185
民國112年	17,466	547,364	2,391	193	363	3,849	1,992	615	1,022,159
民國113年	15,430	508,375	1,879	176	405	3,603	2,188	1,322	1,022,733
民國114年	2,616	90,228	333	30	110	640	377	132	178,015
民國114年2月	1,028	37,748	133	15	63	276	135	89	84,314

說明：火災次數106年以前依據「火災成災標準及認定標準」公布，106年起變更統計範圍，將火災次數細分為A1、A2及A3類，其中A1類係指造成人員死亡之火災案件；A2類指造成人員受傷、涉及糾紛、縱火案件或起火原因待查之火災案件；A3類指非屬A1、A2類，由分隊填寫「火災案件搶救出動紀錄表」完成者。106年前後由於統計範圍不同，不宜作比較。

八、國土管理

114年2月核發建造執照1,256件、總樓地板面積191萬8,858平方公尺，分別較上月減少18.49%及40.53%；其中以住宅用面積113萬9,124平方公尺占59.36%為最多，辦公、服務類面積24萬968平方公尺占12.56%居次；按構造別分，以混凝土構造面積155萬1,475平方公尺占80.85%最多。

114年2月核發拆除執照147件、總樓地板面積10萬1,090平方公尺，分別較上月減少12.50%及42.01%。

114年2月核發使用執照1,124件、總樓地板面積156萬1,053平方公尺，分別較上月減少31.34%及55.40%；其中以住宅用面積74萬7,828平方公尺占47.91%為最多，工業、倉儲類41萬4,248平方公尺占26.54%居次；按構造別分，以混凝土構造面積116萬7,518平方公尺占74.79%最多。

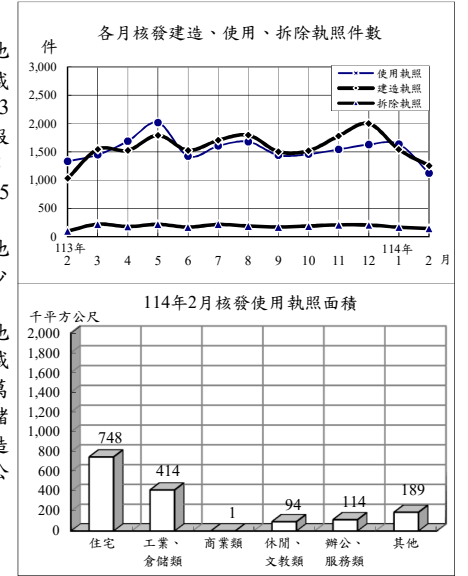

國土管理

年(月)別	建造執照			拆除執照		使用執照		
	核發件數(件)	總樓地板面積(千平方公尺)	住宅面積(千平方公尺)	核發件數(件)	總樓地板面積(千平方公尺)	核發件數(件)	總樓地板面積(千平方公尺)	住宅面積(千平方公尺)
民國105年	22,511	26,235	13,264	2,379	1,844	23,552	29,988	17,646
民國106年	25,035	29,884	15,252	2,403	2,035	22,506	28,818	15,463
民國107年	27,344	33,984	18,677	2,496	2,158	22,860	28,366	16,452
民國108年	27,143	36,928	21,950	2,550	2,228	22,026	26,489	14,787
民國109年	25,980	41,521	23,195	2,765	2,520	22,370	28,247	15,466
民國110年	26,089	43,425	24,874	2,793	2,580	22,486	28,023	15,620
民國111年	23,257	45,827	25,187	2,576	2,206	21,146	28,714	16,607
民國112年	18,542	37,443	19,505	2,552	2,387	20,280	31,956	17,150
民國113年	19,523	39,943	20,581	2,289	1,908	19,255	33,896	19,336
民國114年	2,797	5,145	2,772	315	275	2,761	5,061	2,394
民國114年2月	1,256	1,919	1,139	147	101	1,124	1,561	748

統計表

STATISTICAL TABLES

*表列數字無論總數與細數均由電腦整理，其尾數採四捨五入法計列，故細數之和與總數未必一致。

*表列一一四年資料，靜態欄為一一四年二月(季報為一一三年第四季)底數，動態欄為至一一四年二月(季報為至一一三年第四季)累計數。

*表列人口成長率、性比例、戶量、人口密度、粗出生率、粗死亡率、粗結婚率、粗離婚率、刑案發生率、犯罪人口率、破獲率、少年嫌疑犯比率、消防安全檢查合格率、大陸地區配偶申請來臺團聚面談不予通過比率之「較上月(期)增減」與「較上年同月(期)增減」為增減數。

*表列最新一期數字若尚未產製，其較上期增減(%)、較上年同期增減(%)係以最近一期資料計算。

*表內福建省係指金門縣及連江縣。

*表列縣 C. 為County之簡寫。

*警政類道路交通事故A1、A2類統計，自一一一年四月起不再公布月資料，僅公布年資料，爰刪除警政月報「機動車輛數、道路交通事故原因及損傷」、「道路交通事故按車種及道路類別分」2表。

*移民類一一四年二月資料，預計一一四年五月公布。

表1. 內政統計指標

年(月)別 Year(Month)	戶 政						
	戶數 (千戶) (1) Households (1,000H.)	總人數 (千人) (1) Population (1,000 Persons)	人口 成長率 (1) Rate of Growth (o/oo)	性比例 (女=100) (1) Sex Ratio (Female =100)	戶量 (人/戶) (1) Mean Size of Households (Persons/ Household)	人口密度 (人/平方 公里) (1) Population Density (Persons per km ²)	粗出生 率 Crude Birth Rate (o/oo)
一〇五年 2016	8,561	23,540	2.03	99.14	2.75	650.32	8.86
一〇六年 2017	8,649	23,571	1.33	98.89	2.73	651.19	8.23
一〇七年 2018	8,734	23,589	0.75	98.63	2.70	651.68	7.70
一〇八年 2019	8,833	23,603	0.60	98.38	2.67	652.07	7.53
一〇九年 2020	8,934	23,561	-1.77	98.20	2.64	650.92	7.01
一一〇年 2021	9,007	23,375	-7.89	98.15	2.60	645.78	6.55
一一一年 2022	9,089	23,265	-4.73	97.74	2.56	642.72	5.96
一一二年 2023	9,241	23,420	6.70	97.35	2.53	647.02	5.81
一一三年 2024	9,487	23,400	-0.86	97.07	2.47	646.46	5.76
二月 Feb.	9,257	23,418	-0.08	97.31	2.53	646.96	0.41
三月 Mar.	9,269	23,416	-0.07	97.28	2.53	646.91	0.46
四月 Apr.	9,279	23,415	-0.05	97.25	2.52	646.87	0.46
五月 May	9,296	23,414	-0.06	97.23	2.52	646.83	0.48
六月 June	9,310	23,413	-0.03	97.20	2.51	646.81	0.45
七月 July	9,324	23,409	-0.15	97.18	2.51	646.71	0.45
八月 Aug.	9,343	23,407	-0.12	97.15	2.51	646.64	0.50
九月 Sept.	9,379	23,404	-0.11	97.13	2.50	646.57	0.50
十月 Oct.	9,425	23,403	-0.06	97.11	2.48	646.53	0.52
十一月 Nov.	9,459	23,403	-0.00	97.09	2.47	646.53	0.54
十二月 Dec.	9,487	23,400	-0.11	97.07	2.47	646.46	0.53
一一四年 2025	9,588	23,385	-0.67	97.03	2.44	646.03	0.85
一月 Jan.	9,509	23,396	-0.18	97.05	2.46	646.35	0.41
二月 Feb.	9,588	23,385	-0.49	97.03	2.44	646.03	0.44
較上月增減(%) VS. with Last Month	0.83	-0.05	-0.31	-0.03	-0.02	-0.32	0.04
較上年同月增減(%) VS. with Last Year	3.56	-0.14	-0.41	-0.28	-0.09	-0.92	0.03

說明：(1)係指年(月)底數。

TABLE 1. STATISTICAL INDICATORS OF INTERIOR

Population Affairs			民 政 Civil Affairs			
粗死亡 率 Crude Death Rate (o/oo)	粗結婚 率 Crude Marriage Rate (o/oo)	粗離婚 率 Crude Divorce Rate (o/oo)	鄉鎮 市區數 (1) Town- ships, Cities & Districts	村里數 (1) Villages	政黨數 (1) Political Parties	全國性 政治 團體數 (1) National Political Associations
7.33	6.29	2.29	368	7,851	305	48
7.27	5.86	2.31	368	7,851	328	50
7.33	5.74	2.31	368	7,760	290	49
7.47	5.70	2.31	368	7,760	291	45
7.34	5.16	2.19	368	7,760	127	—
7.83	4.88	2.04	368	7,734	112	—
8.89	5.36	2.17	368	7,748	82	—
8.80	5.36	2.27	368	7,748	92	—
8.63	5.26	2.28	368	7,748	75	—
0.75	0.35	0.16	368	7,748	91	—
0.75	0.53	0.19	368	7,748	90	—
0.71	0.31	0.19	368	7,748	78	—
0.70	0.62	0.21	368	7,748	79	—
0.64	0.40	0.18	368	7,748	78	—
0.80	0.38	0.19	368	7,748	78	—
0.72	0.22	0.20	368	7,748	78	—
0.66	0.46	0.20	368	7,748	77	—
0.66	0.41	0.18	368	7,748	77	—
0.67	0.49	0.19	368	7,748	75	—
0.75	0.51	0.20	368	7,748	75	—
1.58	0.74	0.32	368	7,748	76	—
0.64	0.39	0.14	368	7,748	76	—
0.94	0.35	0.18	368	7,748	76	—
0.29	-0.04	0.04	—	—	—	--
0.19	0.00	0.02	—	—	-16.48	--

Note :(1)The data refers to End of Year(Month).

表1. 內政統計指標(續1)

年(月)別 Year(Month)	合作事業及人民團體 Cooperative and Civil Associations				
	合作事業社(場)數 (1) No. of Cooperatives	合作事業社(場)員數 (1) No. of Cooperative Members		全國性職業團體數 (1) National Occupational Associations	全國性社會團體數 (1) National Social Associations
		個人社員(人) Individual Member (Persons)	法人社員(個) No. of Legal Persons		
一〇五年 2016	4,260	2,130,344	4,994	350	15,539
一〇六年 2017	4,111	2,081,936	4,976	354	16,277
一〇七年 2018	4,004	1,999,715	5,096	359	17,892
一〇八年 2019	3,867	1,970,339	4,746	366	19,439
一〇九年 2020	3,937	1,851,860	4,723	369	20,836
一一〇年 2021	3,885	1,870,374	4,729	371	21,974
一一一年 2022	3,872	1,761,607	4,582	375	22,778
一一二年 2023	3,722	1,651,437	4,200	377	23,994
一一三年 2024	3,630	1,573,349	3,994	383	24,985
二月 Feb.					
三月 Mar.					
四月 Apr.					
五月 May					
六月 June	3,640	1,579,816	4,029	379	24,452
七月 July					
八月 Aug.					
九月 Sept.					
十月 Oct.					
十一月 Nov.					
十二月 Dec.	3,630	1,573,349	3,994	383	24,985
一一四年 2025					
一月 Jan.					
二月 Feb.					
較上月增減(%) VS. with Last Month	-0.27	-0.41	-0.87	1.06	2.18
較上年同月增減(%) VS. with Last Year	-2.47	-4.73	-4.90	1.59	4.13

TABLE 1. STATISTICAL INDICATORS OF INTERIOR (CONT. 1)

地政 Land Administration				消防 Fire Protection		
土地所有權第一次登記(筆) Initial Land Ownership Registration (Plots)	土地標示變更、移轉、他項權利筆數(千筆) Change, Transfer & Others of Land (1,000 Plots)	建物第一次登記(千棟) Initial Building Registration (1,000 Buildings)	建物標示變更、移轉、他項權利筆數(千棟) Change, Transfer & Others of Buildings (1,000 Buildings)	消防安全查察列管數(家) Supervision of Safety Installation (Houses)	消防安全檢查件次(件次) Inspection of Safety Installation (Cases)	消防安全檢查合格率(%) Qualified Cases of Inspection of Safety Installation
13,131	3,007	122	1,578	212,618	294,264	85.65
10,913	3,116	110	1,642	217,989	298,220	86.90
10,863	3,269	117	1,703	225,836	290,527	88.28
10,267	3,278	119	1,713	231,039	313,698	86.61
8,796	3,799	117	1,906	240,209	313,959	86.65
6,882	3,676	126	1,758	245,498	267,624	87.59
8,772	3,506	131	1,726	258,301	286,220	87.15
8,290	3,493	149	1,815	266,513	259,796	88.87
8,596	3,619	163	1,928	271,464	246,313	92.48
381	209	15	111	267,203	14,364	92.20
197	295	11	163	268,333	20,243	89.74
286	297	11	165	269,285	17,811	91.99
94	332	15	187	264,421	18,282	91.86
82	289	11	161	265,498	17,914	91.45
96	313	14	177	266,490	28,434	95.36
109	323	16	173	268,748	22,651	94.19
156	290	13	157	269,385	16,730	91.85
1,415	301	16	147	270,007	17,009	89.92
4,507	353	14	152	271,541	23,032	90.83
937	295	16	160	271,464	24,821	94.26
1,183	444	27	227	272,644	29,691	91.91
864	227	12	112	272,177	14,758	93.56
319	217	15	114	272,644	14,933	90.28
-63.08	-4.28	23.46	1.82	0.17	1.19	-3.29
-16.27	3.89	-0.19	2.61	2.04	3.96	-1.93

表1. 內政統計指標(續2完)

年(月)別 Year(Month)	Fire Fighting				移民 Immigration		刑案 發生件數 (千件) Offenses Known to Police (1,000 Cases)	刑案 發生件數 (當期) (千件) Offenses Known to Police in the Current Period (1,000 Cases)
	火災發生 次數 (次) No. of Fires (Times)	火災被 毀損房屋 (間) Burn-out & Damaged Houses (Houses)	火災 死傷人數 (人) Death & Injured Casualties (Persons)	消防急救 送醫人次 (人次) Persons Rescued in Emergency (Person- Times)	出境人數 (千人次) Exit Persons (1,000 Person- Times)	合法居留 外僑人數 (千人) Foreign Residents (1,000 Persons)		
一〇五年 2016	1,856	1,568	430	906,603	25,217	671.4	294.8	254.8
一〇六年 2017	30,464	5,614	480	891,508	26,307	717.7	293.5	252.9
一〇七年 2018	27,922	5,302	463	897,081	27,640	758.6	284.5	239.3
一〇八年 2019	22,866	4,339	628	905,951	28,940	785.3	268.3	223.6
一〇九年 2020	22,248	4,011	625	891,117	3,895	797.1	259.7	214.1
一一〇年 2021	21,684	4,206	496	881,766	544	752.9	243.1	195.7
一一一年 2022	15,890	3,891	346	1,034,185	2,245	796.7	265.5	211.0
一一二年 2023	17,466	3,849	556	1,022,159	18,101	851.9	275.3	219.5
一一三年 2024	15,430	3,603	581	1,022,733	24,579	948.1	399.9	336.6
二月 Feb.	1,932	336	44	82,826	1,971	861.6	17.1	4.7
三月 Mar.	2,495	300	34	84,719	2,099	872.2	20.6	5.8
四月 Apr.	1,639	299	50	81,559	1,983	881.5	21.1	4.8
五月 May	1,001	288	48	85,094	1,933	891.2	18.6	4.8
六月 June	948	290	57	88,636	2,139	888.0	20.6	4.7
七月 July	1,117	331	53	90,455	2,111	891.0	21.4	4.9
八月 Aug.	903	269	59	84,668	2,154	910.8	26.7	7.1
九月 Sept.	815	285	38	83,017	1,892	937.2	57.5	31.4
十月 Oct.	915	273	47	82,176	2,043	946.7	61.4	32.7
十一月 Nov.	999	293	46	81,822	2,076	957.6	58.2	31.7
十二月 Dec.	1,187	310	68	87,852	2,186	948.1	56.2	30.9
一一四年 2025	2,616	640	140	178,015	2,391	892.9	87.4	55.4
一月 Jan.	1,588	364	62	93,701	2,391	892.9	46.0	26.0
二月 Feb.	1,028	276	78	84,314	41.4	23.6
較上月增減(%) VS. with Last Month	-35.26	-24.18	25.81	-10.02	9.37	-5.82	-10.08	-8.95
較上年同月增減(%) VS. with Last Year	-46.79	-17.86	77.27	1.80	20.11	5.78	--	--

說明：1. 「刑案發生件數(當期)」不含逾月補報數，年累計則含當年逾月補報數，故各月加總不等於年累計數。
 2. 113年各月之刑案案件、集會遊行件數為初步數，另因本年5月進行刑事案件系統整合，部分數據尚未完成上傳作業，將於明(114)年5月一併修正。
 3. 自113年9月起，刑案發生數相關數據之計算方式由原本「1案1發生數」改為員警受理報案「1單1發生數」，致部分數據大幅上升。

TABLE 1. STATISTICAL INDICATORS OF INTERIOR (END)

警政 Police Administration				建築管理 Building Management		
破獲嫌疑 犯人入數 (千人) Offenders Cleared (1,000 Persons)	少年 嫌疑犯 入數 (千人) Juvenile Offenders (1,000 Persons)	處理 集會遊行 (件) No. of Assembly and Parade (Cases)	處理 經濟案件 (件) Economic Frauds (Cases)	核發建築 物建造執 照件數 (件) Construction License (Cases)	核發建築 物使用執 照件數 (件) Usage License (Cases)	核發建築 物拆除執 照件數 (件) Demolition License (Cases)
272.8	9.8	4,967	7,203	22,511	23,552	2,379
287.3	10.5	3,908	7,020	25,035	22,506	2,403
291.6	8.9	27,134	6,900	27,344	22,860	2,496
277.7	9.4	7,288	7,748	27,143	22,026	2,550
281.8	10.2	5,389	11,157	25,980	22,370	2,765
265.2	9.6	5,426	10,255	26,089	22,486	2,793
291.9	9.6	34,872	13,850	23,257	21,146	2,576
296.5	10.8	8,886	11,609	18,542	20,280	2,552
287.6	11.3	6,239	11,267	19,523	19,255	2,289
18.2	0.7	172	553	1,031	1,332	100
21.7	0.8	289	875	1,546	1,449	223
21.6	0.8	255	854	1,525	1,688	180
18.6	0.7	310	873	1,791	2,016	220
20.2	0.7	300	831	1,527	1,423	172
21.7	1.1	254	990	1,704	1,605	218
25.6	1.1	207	1,079	1,795	1,679	190
21.1	0.9	218	1,058	1,504	1,441	172
30.2	1.1	228	1,080	1,520	1,460	188
32.6	1.2	259	1,012	1,781	1,543	210
34.5	1.5	355	1,203	1,999	1,628	207
65.7	2.3	821	2,156	2,797	2,761	315
30.8	1.1	410	1,086	1,541	1,637	168
34.9	1.2	411	1,070	1,256	1,124	147
13.33	13.36	0.24	-1.47	-18.49	-31.34	-12.50
--	--	139.95	93.49	21.82	-15.62	47.00

Note: 1. "Offenses Known to the Police in the Current Period" do not include the number of overdue reported cases in the previous months. Annual accumulation data for each year includes the number of overdue reported cases in the given year, the sum of each month does not equal to the annual accumulation.
 2. The figures related to offenses, assembly and parade for each month of 2024 are preliminary. Additionally, due to the integration of the criminal case system in May 2024, some data has not yet been fully uploaded. The data will be revised together in May 2025.
 3. The calculation method for certain criminal case occurrences has been changed from "one case, one occurrence" to "one victim, one occurrence" as reported to police since September 1, 2024, which has caused some data to increase significantly

表2. 村里鄰戶數暨現住人口－按月別分

年(月)底別	土地面積 (平方公里)	鄉鎮市區數	村里數	編組鄰數	戶數
End of Year (Month)	Area (Km ²)	Townships, Cities & Districts	Villages	Organized Neighbor- hoods	Households
一〇五年 2016	36,197.0669	368	7,851	148,234	8,561,383
一〇六年 2017	36,197.0669	368	7,851	148,391	8,649,000
一〇七年 2018	36,197.0669	368	7,760	143,574	8,734,477
一〇八年 2019	36,197.0669	368	7,760	143,647	8,832,745
一〇九年 2020	36,197.0669	368	7,760	143,747	8,933,814
一一〇年 2021	36,197.0669	368	7,734	143,204	9,006,580
一一一年 2022	36,197.0669	368	7,748	143,349	9,089,450
一一二年 2023	36,197.3371	368	7,748	143,318	9,240,823
一一三年 2024	36,197.3371	368	7,748	143,380	9,487,480
二月 Feb.	36,197.3371	368	7,748	143,334	9,257,494
三月 Mar.	36,197.3371	368	7,748	143,335	9,268,989
四月 Apr.	36,197.3371	368	7,748	143,341	9,279,140
五月 May	36,197.3371	368	7,748	143,343	9,295,780
六月 June	36,197.3371	368	7,748	143,343	9,309,862
七月 July	36,197.3371	368	7,748	143,351	9,323,985
八月 Aug.	36,197.3371	368	7,748	143,353	9,343,388
九月 Sept.	36,197.3371	368	7,748	143,356	9,379,019
十月 Oct.	36,197.3371	368	7,748	143,370	9,425,080
十一月 Nov.	36,197.3371	368	7,748	143,374	9,459,359
十二月 Dec.	36,197.3371	368	7,748	143,380	9,487,480
一一四年 2025	36,197.3371	368	7,748	143,395	9,587,516
一月 Jan.	36,197.3371	368	7,748	143,395	9,508,590
二月 Feb.	36,197.3371	368	7,748	143,395	9,587,516
較上月增減(%) VS. with Last Month	—	—	—	—	0.83
較上年同月增減(%) VS. with Last Year	—	—	—	0.04	3.56

資料來源：本部戶政司。

說明：1. 104年4月高雄中小港區因配合高雄港洲際貨櫃中心第二期工程計畫填築用地擴大，面積增加4.2365平方公里。
2. 104年12月南沙太平島交通基礎整建工程竣工，增加面積0.0149平方公里。

TABLE 2. NUMBER OF VILLAGES, NEIGHBORHOODS, HOUSEHOLDS AND RESIDENT POPULATION - BY MONTH

人口數 (人)		Population (Persons)		性比例 (每百女子 所當男子數)	戶量 (人/戶)	人口密度 (人/平方公里)
合計	Total	男性	女性			
人數	增加率	Male	Female	Sex Ratio (Female=100)	Mean Size of Households (Persons/ Household)	Population Density (Persons per Km ²)
Persons	Increase Rate (o/oo)					
23,539,816	2.03	11,719,270	11,820,546	99.14	2.75	650.32
23,571,227	1.33	11,719,580	11,851,647	98.89	2.73	651.19
23,588,932	0.75	11,712,913	11,876,019	98.63	2.70	651.68
23,603,121	0.60	11,705,186	11,897,935	98.38	2.67	652.07
23,561,236	-1.77	11,673,765	11,887,471	98.20	2.64	650.92
23,375,314	-7.89	11,578,696	11,796,618	98.15	2.60	645.78
23,264,640	-4.73	11,499,136	11,765,504	97.74	2.56	642.72
23,420,442	6.70	11,553,267	11,867,175	97.35	2.53	647.02
23,400,220	-0.86	11,526,193	11,874,027	97.07	2.47	646.46
23,418,053	-0.08	11,549,145	11,868,908	97.31	2.53	646.96
23,416,375	-0.07	11,546,626	11,869,749	97.28	2.53	646.91
23,415,100	-0.05	11,544,533	11,870,567	97.25	2.52	646.87
23,413,608	-0.06	11,542,394	11,871,214	97.23	2.52	646.83
23,412,899	-0.03	11,540,489	11,872,410	97.20	2.51	646.81
23,409,323	-0.15	11,536,982	11,872,341	97.18	2.51	646.71
23,406,608	-0.12	11,534,269	11,872,339	97.15	2.51	646.64
23,404,138	-0.11	11,531,847	11,872,291	97.13	2.50	646.57
23,402,804	-0.06	11,529,787	11,873,017	97.11	2.48	646.53
23,402,795	-0.00	11,528,561	11,874,234	97.09	2.47	646.53
23,400,220	-0.11	11,526,193	11,874,027	97.07	2.47	646.46
23,384,614	-0.67	11,515,767	11,868,847	97.03	2.44	646.03
23,396,049	-0.18	11,523,083	11,872,966	97.05	2.46	646.35
23,384,614	-0.49	11,515,767	11,868,847	97.03	2.44	646.03
-0.05	-0.31	-0.06	-0.03	-0.03	-0.02	-0.32
-0.14	-0.41	-0.29	-0.00	-0.28	-0.09	-0.92

Source : Dept. of Household Registration, MOI.

Note : 1. The area of Kaohsiung increased 4.2365 square kilometers because the Siaogang District reclaimed land from the sea for the area expansion of the Intercontinental Container Terminal Project-Phase 2 in the Port of Kaohsiung in Apr. 2015.
2. The area of Nansha Island has increased 0.0149 square kilometers because Taiping Island's transport infrastructure renovation project is completed in Dec., 2015.

表3. 村里鄰戶數暨現住人口－按區域別分

區域別 Locality	土地面積 (平方公里) Area (Km ²)	鄉鎮市區數 Townships, Cities & Districts	村里數 Villages	編組鄰數 Organized Neighborhoods	戶數 Households
一一四年二月底 End of Feb., 2025	36,197.3371	368	7,748	143,395	9,587,516
新北市 New Taipei City	2,052.5667	29	1,032	22,381	1,735,140
臺北市 Taipei City	271.7997	12	456	9,633	1,073,266
桃園市 Taoyuan City	1,220.9540	13	516	12,031	951,084
臺中市 Taichung City	2,214.8968	29	625	12,524	1,123,946
臺南市 Tainan City	2,191.6531	37	649	9,661	754,689
高雄市 Kaohsiung City	2,952.1226	38	890	17,219	1,183,816
臺灣省 Taiwan Prov.	25,110.0037	200	3,521	59,010	2,716,076
宜蘭縣 Yilan C.	2,143.6251	12	233	3,671	186,438
新竹縣 Hsinchu C.	1,427.5369	13	192	3,443	233,457
苗栗縣 Miaoli C.	1,820.3149	18	275	4,743	206,946
彰化縣 Changhua C.	1,074.3960	26	591	9,283	430,172
南投縣 Nantou C.	4,106.4360	13	263	4,220	185,920
雲林縣 Yunlin C.	1,290.8326	20	392	6,538	256,752
嘉義縣 Chiayi C.	1,903.6367	18	357	5,420	191,375
屏東縣 Pingtung C.	2,775.6003	33	443	7,187	306,724
臺東縣 Taitung C.	3,515.2526	16	139	2,395	86,514
花蓮縣 Hualien C.	4,628.5714	13	177	3,715	131,437
澎湖縣 Penghu C.	126.8641	6	96	1,407	44,168
基隆市 Keelung City	132.7589	7	157	3,332	164,280
新竹市 Hsinchu City	104.1526	3	122	2,230	185,485
嘉義市 Chiayi City	60.0256	2	84	1,426	106,408
福建省 Fuchien Prov.	180.4560	10	59	936	49,499
金門縣 Kinmen C.	151.6560	6	37	799	45,586
連江縣 Lienchiang C.	28.8000	4	22	137	3,913
東沙群島 Dongsha Islands	2.3800	—	—	—	—
南沙群島 Nansha Islands	0.5045	—	—	—	—

TABLE 3. NUMBER OF VILLAGES, NEIGHBORHOODS, HOUSEHOLDS AND RESIDENT POPULATION - BY LOCALITY

人口數(人) Population (Persons)		性比例 (每百女子 所當男子數) Sex Ratio (Female=100)	戶量 (人/戶) Mean Size of Households (Persons/ Household)	人口密度 (人/平方公里) Population Density (Persons per Km ²)		
合計 Total	男性 Male				女性 Female	
人數 Persons	占總人口比率 Proportion of Persons (%)					
23,384,614	100.00	11,515,767	11,868,847	97.03	2.44	646.03
4,047,095	17.31	1,964,964	2,082,131	94.37	2.33	1,971.72
2,480,881	10.61	1,169,575	1,311,306	89.19	2.31	9,127.61
2,341,566	10.01	1,152,825	1,188,741	96.98	2.46	1,917.82
2,863,285	12.24	1,397,337	1,465,948	95.32	2.55	1,292.74
1,858,302	7.95	921,241	937,061	98.31	2.46	847.90
2,729,670	11.67	1,335,856	1,393,814	95.84	2.31	924.65
6,907,453	29.54	3,495,200	3,412,253	102.43	2.54	275.09
449,418	1.92	225,161	224,257	100.40	2.41	209.65
595,474	2.55	303,100	292,374	103.67	2.55	417.13
532,672	2.28	273,724	258,948	105.71	2.57	292.63
1,222,781	5.23	619,956	602,825	102.84	2.84	1,138.11
471,647	2.02	239,799	231,848	103.43	2.54	114.86
657,034	2.81	337,765	319,269	105.79	2.56	509.00
477,878	2.04	247,240	230,638	107.20	2.50	251.03
788,180	3.37	398,641	389,539	102.34	2.57	283.97
209,864	0.90	106,823	103,041	103.67	2.43	59.70
314,919	1.35	157,929	156,990	100.60	2.40	68.04
107,534	0.46	54,964	52,570	104.55	2.43	847.63
361,250	1.54	179,155	182,095	98.39	2.20	2,721.10
456,867	1.95	225,441	231,426	97.41	2.46	4,386.52
261,935	1.12	125,502	136,433	91.99	2.46	4,363.72
156,362	0.67	78,769	77,593	101.52	3.16	866.48
142,459	0.61	70,727	71,732	98.60	3.13	939.36
13,903	0.06	8,042	5,861	137.21	3.55	482.74
—	—	—	—	--	--	—
—	—	—	—	--	--	—

資料來源：本部戶政司。

說明：96年12月起，土地面積包含東沙群島東沙島及南沙群島太平島，由高雄市代管；其設籍人口截至本月底有2戶2人(男2人、女0人)，列於高雄市統計。

Source : Dept. of Household Registration, MOI.

Note : The total area has contained the area of Dongsha and Taiping Islands which are temporarily administered by Kaohsiung City since Dec.,2007, the area is not included in the area of Kaohsiung, 2 households and 2 males, 0 females are included in Kaohsiung City.

表4. 現住人口動態登記－按月別分

單位：人

年(月)別 Year (Month)	出生 Births				死亡 Deaths			
	合計 Total		男性 Male	女性 Female	合計 Total		男性 Male	女性 Female
	出生數 No. of Births	粗出生率 Crude Birth Rate (o/oo)			死亡數 No. of Deaths	粗死亡率 Crude Death Rate (o/oo)		
一〇五年 2016	208,440	8.86	108,133	100,307	172,405	7.33	103,144	69,261
一〇六年 2017	193,844	8.23	100,477	93,367	171,242	7.27	101,555	69,687
一〇七年 2018	181,601	7.70	93,876	87,725	172,784	7.33	101,931	70,853
一〇八年 2019	177,767	7.53	92,237	85,530	176,296	7.47	103,720	72,576
一〇九年 2020	165,249	7.01	85,704	79,545	173,156	7.34	101,468	71,688
一一〇年 2021	153,820	6.55	79,513	74,307	183,732	7.83	106,877	76,855
一一一年 2022	138,986	5.96	72,097	66,889	207,230	8.89	119,920	87,310
一一二年 2023	135,571	5.81	70,227	65,344	205,368	8.80	118,854	86,514
一一三年 2024	134,856	5.76	69,947	64,909	202,107	8.63	116,572	85,535
二月 Feb.	9,663	0.41	4,969	4,694	17,462	0.75	10,092	7,370
三月 Mar.	10,827	0.46	5,626	5,201	17,566	0.75	10,203	7,363
四月 Apr.	10,753	0.46	5,572	5,181	16,654	0.71	9,640	7,014
五月 May	11,168	0.48	5,833	5,335	16,416	0.70	9,436	6,980
六月 June	10,440	0.45	5,351	5,089	14,922	0.64	8,630	6,292
七月 July	10,424	0.45	5,324	5,100	18,702	0.80	10,663	8,039
八月 Aug.	11,643	0.50	6,017	5,626	16,830	0.72	9,652	7,178
九月 Sept.	11,792	0.50	6,175	5,617	15,563	0.66	9,054	6,509
十月 Oct.	12,070	0.52	6,204	5,866	15,451	0.66	8,994	6,457
十一月 Nov.	12,557	0.54	6,552	6,005	15,632	0.67	9,014	6,618
十二月 Dec.	12,496	0.53	6,536	5,960	17,445	0.75	10,040	7,405
一一四年 2025	19,902	0.85	10,289	9,613	36,906	1.58	21,358	15,548
一月 Jan.	9,495	0.41	4,933	4,562	15,018	0.64	8,644	6,374
二月 Feb.	10,407	0.44	5,356	5,051	21,888	0.94	12,714	9,174
較上月增減(%) VS. with Last Month	9.61	0.04	8.57	10.72	45.75	0.29	47.08	43.93
較上年同月增減(%) VS. with Last Year	7.70	0.03	7.79	7.61	25.35	0.19	25.98	24.48

資料來源：本部戶政司。

說明：1. 自108年5月24日起，結婚及離婚(終止結婚)對數包含相同性別登記之數據。
 2. 自然增加率=(出生人數-死亡人數)÷期中人口數×1,000。
 3. 社會增加率=(遷入人口數-遷出人口數)÷期中人口數×1,000。
 4. 總增加率=自然增加率+社會增加率。

TABLE 4. MOBILITY STATUS OF RESIDENT POPULATION - BY MONTH

Unit: Persons

自然增加 Natural Increase		社會增加 Social Increase		總增加 Total Increase		結婚 Marriage		離婚/終止結婚 Divorce/Terminated Marriage	
增加數 No. of Increase	增加率 Increase Rate (o/oo)	增加數 No. of Increase	增加率 Increase Rate (o/oo)	增加數 No. of Increase	總增加率 Increase Rate (o/oo)	對數 (對) Couples	粗結 婚率 Crude Marriage Rate (o/oo)	對數 (對) Couples	粗離 婚率 Crude Divorce Rate (o/oo)
36,035	1.53	11,707	0.50	47,742	2.03	147,861	6.29	53,837	2.29
22,602	0.96	8,809	0.37	31,411	1.33	138,034	5.86	54,412	2.31
8,817	0.37	8,888	0.38	17,705	0.75	135,403	5.74	54,443	2.31
1,471	0.06	12,718	0.54	14,189	0.60	134,524	5.70	54,473	2.31
-7,907	-0.34	-33,978	-1.44	-41,885	-1.78	121,702	5.16	51,680	2.19
-29,912	-1.27	-156,010	-6.65	-185,922	-7.92	114,606	4.88	47,887	2.04
-68,244	-2.93	-42,430	-1.82	-110,674	-4.75	124,997	5.36	50,609	2.17
-69,797	-2.99	225,599	9.66	155,802	6.67	125,192	5.36	53,085	2.27
-67,251	-2.87	47,029	2.01	-20,222	-0.86	123,061	5.26	53,469	2.28
-7,799	-0.33	6,019	0.26	-1,780	-0.08	8,151	0.35	3,843	0.16
-6,739	-0.29	5,061	0.22	-1,678	-0.07	12,322	0.53	4,500	0.19
-5,901	-0.25	4,626	0.20	-1,275	-0.05	7,182	0.31	4,499	0.19
-5,248	-0.22	3,756	0.16	-1,492	-0.06	14,452	0.62	5,017	0.21
-4,482	-0.19	3,773	0.16	-709	-0.03	9,275	0.40	4,120	0.18
-8,278	-0.35	4,702	0.20	-3,576	-0.15	8,924	0.38	4,527	0.19
-5,187	-0.22	2,472	0.11	-2,715	-0.12	5,067	0.22	4,723	0.20
-3,771	-0.16	1,301	0.06	-2,470	-0.11	10,710	0.46	4,569	0.20
-3,381	-0.14	2,047	0.09	-1,334	-0.06	9,604	0.41	4,254	0.18
-3,075	-0.13	3,066	0.13	-9	-0.00	11,503	0.49	4,348	0.19
-4,949	-0.21	2,374	0.10	-2,575	-0.11	11,925	0.51	4,566	0.20
-17,004	-0.73	1,398	0.06	-15,606	-0.67	17,420	0.74	7,601	0.32
-5,523	-0.24	1,352	0.06	-4,171	-0.18	9,199	0.39	3,375	0.14
-11,481	-0.49	46	0.00	-11,435	-0.49	8,221	0.35	4,226	0.18
--	-0.25	-96.60	-0.06	--	-0.31	-10.63	-0.04	25.21	0.04
--	-0.16	-99.24	-0.26	--	-0.41	0.86	0.00	9.97	0.02

Source: Dept. of Household Registration, MOI.

Note: The item of Marriage and Divorce/Terminated Marriages has included same-sex since 24, May 2019.

表4. 現住人口動態登記—按月別分(續)

單位：人

年(月)別 Year (Month)	出生人數按出生狀況 Births by Status								
	婚 生 Legitimate			非婚生—已認領 Illegitimate-Recognized			非婚生—未認領 Illegitimate-Unrecognized		
	合計 Total	男性 Male	女性 Female	合計 Total	男性 Male	女性 Female	合計 Total	男性 Male	女性 Female
一〇五年 2016	200,553	104,131	96,422	2,821	1,406	1,415	5,058	2,592	2,466
一〇六年 2017	186,425	96,723	89,702	2,584	1,324	1,260	4,827	2,426	2,401
一〇七年 2018	174,472	90,267	84,205	2,600	1,330	1,270	4,522	2,275	2,247
一〇八年 2019	170,843	88,610	82,233	2,475	1,315	1,160	4,446	2,312	2,134
一〇九年 2020	158,766	82,357	76,409	2,325	1,201	1,124	4,153	2,143	2,010
一一〇年 2021	147,916	76,412	71,504	2,335	1,228	1,107	3,566	1,871	1,695
一一一年 2022	133,393	69,197	64,196	2,300	1,227	1,073	3,293	1,673	1,620
一一二年 2023	130,208	67,428	62,780	2,178	1,163	1,015	3,184	1,635	1,549
一一三年 2024	129,552	67,227	62,325	2,135	1,131	1,004	3,169	1,589	1,580
二 月 Feb.	9,287	4,780	4,507	144	67	77	232	122	110
三 月 Mar.	10,418	5,408	5,010	174	89	85	235	129	106
四 月 Apr.	10,342	5,370	4,972	165	86	79	246	116	130
五 月 May	10,768	5,641	5,127	146	78	68	254	114	140
六 月 June	10,004	5,138	4,866	178	90	88	258	123	135
七 月 July	10,030	5,130	4,900	147	73	74	247	121	126
八 月 Aug.	11,169	5,770	5,399	195	107	88	279	140	139
九 月 Sept.	11,322	5,931	5,391	191	102	89	279	142	137
十 月 Oct.	11,596	5,963	5,633	191	100	91	283	141	142
十一月 Nov.	12,077	6,280	5,797	207	118	89	273	154	119
十二月 Dec.	11,957	6,244	5,713	223	130	93	316	162	154
一一四年 2025	19,095	9,880	9,215	359	180	179	448	229	219
一 月 Jan.	9,120	4,744	4,376	170	90	80	205	99	106
二 月 Feb.	9,975	5,136	4,839	189	90	99	243	130	113
較上月增減(%) VS. with Last Month	9.38	8.26	10.58	11.18	—	23.75	18.54	31.31	6.60
較上年同月增減(%) VS. with Last Year	7.41	7.45	7.37	31.25	34.33	28.57	4.74	6.56	2.73

TABLE 4. MOBILITY STATUS OF RESIDENT POPULATION - BY MONTH (CONT.)

Unit: Persons

棄嬰或無依兒童 Abandoned or Helpless Child			本國人與外國人結婚人數 Married with Foreigners			本國人與外國人 離婚/終止結婚人數 Divorced/Terminated Marriages with Foreigners		
			合計 Total	男性 Male	女性 Female	合計 Total	男性 Male	女性 Female
8	4	4	10,546	6,949	3,597	4,487	3,752	735
8	4	4	12,147	8,274	3,873	4,706	3,927	779
7	4	3	12,392	8,398	3,994	4,579	3,839	740
3	—	3	12,887	8,688	4,199	4,484	3,721	763
5	3	2	7,378	4,421	2,957	3,711	3,161	550
3	2	1	5,261	2,836	2,425	3,404	2,805	599
—	—	—	8,580	4,897	3,683	3,712	2,969	743
1	1	—	13,185	8,164	5,021	4,094	3,184	910
—	—	—	14,228	9,675	4,553	4,088	3,122	966
—	—	—	864	500	364	274	211	63
—	—	—	1,224	788	436	359	271	88
—	—	—	1,157	785	372	337	264	73
—	—	—	1,235	875	360	381	307	74
—	—	—	1,175	820	355	326	241	85
—	—	—	1,204	862	342	364	287	77
—	—	—	1,125	794	331	369	282	87
—	—	—	1,197	831	366	359	277	82
—	—	—	1,210	841	369	338	255	83
—	—	—	1,295	891	404	296	224	72
—	—	—	1,378	950	428	354	264	90
—	—	—	2,087	1,442	645	582	465	117
—	—	—	951	652	299	263	213	50
—	—	—	1,136	790	346	319	252	67
--	--	--	19.45	21.17	15.72	21.29	18.31	34.00
--	--	--	31.48	58.00	-4.95	16.42	19.43	6.35

表5. 現住人口動態登記－按區域別分

單位：人

區域別 Locality	出生 Births				死亡 Deaths			
	合計 Total		男性 Male	女性 Female	合計 Total		男性 Male	女性 Female
	出生數 No. of Births	粗出生率 Crude Birth Rate (o/oo)			死亡數 No. of Deaths	粗死亡率 Crude Death Rate (o/oo)		
一〇四年二月 Feb., 2025	10,407	0.44	5,356	5,051	21,888	0.94	12,714	9,174
新 北 市 New Taipei City	1,496	0.37	775	721	3,182	0.79	1,831	1,351
臺 北 市 Taipei City	1,192	0.48	618	574	2,088	0.84	1,132	956
桃 園 市 Taoyuan City	1,245	0.53	633	612	1,792	0.77	1,076	716
臺 中 市 Taichung City	1,187	0.41	634	553	2,277	0.80	1,348	929
臺 南 市 Tainan City	728	0.39	356	372	1,912	1.03	1,097	815
高 雄 市 Kaohsiung City	1,245	0.46	632	613	2,654	0.97	1,586	1,068
臺 灣 省 Taiwan Prov.	3,245	0.47	1,665	1,580	7,880	1.14	4,576	3,304
宜蘭縣 Yilan C.	171	0.38	82	89	509	1.13	320	189
新竹縣 Hsinchu C.	283	0.48	155	128	496	0.83	297	199
苗栗縣 Miaoli C.	235	0.44	126	109	641	1.20	371	270
彰化縣 Changhua C.	661	0.54	349	312	1,274	1.04	719	555
南投縣 Nantou C.	175	0.37	90	85	601	1.27	334	267
雲林縣 Yunlin C.	438	0.67	219	219	872	1.33	494	378
嘉義縣 Chiayi C.	171	0.36	77	94	696	1.46	410	286
屏東縣 Pingtung C.	362	0.46	173	189	1,009	1.28	578	431
臺東縣 Taitung C.	120	0.57	61	59	279	1.33	164	115
花蓮縣 Hualien C.	131	0.42	70	61	423	1.34	256	167
澎湖縣 Penghu C.	62	0.58	29	33	115	1.07	66	49
基隆市 Keelung City	89	0.25	47	42	397	1.10	248	149
新竹市 Hsinchu City	234	0.51	130	104	307	0.67	180	127
嘉義市 Chiayi City	113	0.43	57	56	261	1.00	139	122
福 建 省 Fuchien Prov.	69	0.44	43	26	103	0.66	68	35
金門縣 Kinmen C.	62	0.43	42	20	96	0.67	62	34
連江縣 Lienchiang C.	7	0.50	1	6	7	0.50	6	1

資料來源：本戶政司。

說 明：結婚及離婚(終止結婚)對數包含相同性別登記之數據。

TABLE 5. MOBILITY STATUS OF RESIDENT POPULATION - BY LOCALITY

Unit: Persons

自然增加 Natural Increase		社會增加 Social Increase		總增加 Total Increase		結 婚 Marriage		離婚/終止結婚 Divorce/Terminated Marriage	
增加數 No. of Increase	增加率 Increase Rate (o/oo)	增加數 No. of Increase	增加率 Increase Rate (o/oo)	增加數 No. of Increase	總增加率 Increase Rate (o/oo)	對數 (對) Couples	粗結 婚率 Crude Marriage Rate(o/oo)	對數 (對) Couples	粗離 婚率 Crude Divorce Rate(o/oo)
-11,481	-0.49	46	0.00	-11,435	-0.49	8,221	0.35	4,226	0.18
-1,686	-0.42	2,217	0.55	531	0.13	1,346	0.33	721	0.18
-896	-0.36	-6,903	-2.78	-7,799	-3.14	888	0.36	368	0.15
-547	-0.23	2,389	1.02	1,842	0.79	881	0.38	469	0.20
-1,090	-0.38	2,640	0.92	1,550	0.54	1,019	0.36	540	0.19
-1,184	-0.64	1,031	0.55	-153	-0.08	685	0.37	352	0.19
-1,409	-0.52	147	0.05	-1,262	-0.46	1,107	0.41	511	0.19
-4,635	-0.67	-504	-0.07	-5,139	-0.74	2,247	0.33	1,249	0.18
-338	-0.75	524	1.17	186	0.41	165	0.37	69	0.15
-213	-0.36	777	1.31	564	0.95	206	0.35	112	0.19
-406	-0.76	396	0.74	-10	-0.02	141	0.26	96	0.18
-613	-0.50	-1,276	-1.04	-1,889	-1.54	334	0.27	197	0.16
-426	-0.90	7	0.01	-419	-0.89	162	0.34	78	0.17
-434	-0.66	-484	-0.74	-918	-1.40	216	0.33	113	0.17
-525	-1.10	-24	-0.05	-549	-1.15	149	0.31	76	0.16
-647	-0.82	42	0.05	-605	-0.77	297	0.38	173	0.22
-159	-0.76	-99	-0.47	-258	-1.23	73	0.35	44	0.21
-292	-0.93	39	0.12	-253	-0.80	110	0.35	75	0.24
-53	-0.49	-304	-2.82	-357	-3.31	37	0.34	20	0.19
-308	-0.85	235	0.65	-73	-0.20	123	0.34	72	0.20
-73	-0.16	-267	-0.58	-340	-0.74	157	0.34	76	0.17
-148	-0.56	-70	-0.27	-218	-0.83	77	0.29	48	0.18
-34	-0.22	-971	-6.19	-1,005	-6.41	48	0.31	16	0.10
-34	-0.24	-922	-6.45	-956	-6.69	41	0.29	13	0.09
—	—	-49	-3.52	-49	-3.52	7	0.50	3	0.22

Source Dept. of Household Registration, MOI.

Note The item of Marriage and Divorce/Terminated Marriages has included same-sex.

表5. 現住人口動態登記－按區域別分(續)

單位：人

區域別 Locality	出生人數按出生狀況 Births by Status								
	婚 生 Legitimate			非婚生－已認領 Illegitimate-Recognized			非婚生－未認領 Illegitimate-Unrecognized		
	合計 Total	男性 Male	女性 Female	合計 Total	男性 Male	女性 Female	合計 Total	男性 Male	女性 Female
一四四年二月 Feb., 2025	9,975	5,136	4,839	189	90	99	243	130	113
新 北 市 New Taipei City	1,438	740	698	31	17	14	27	18	9
臺 北 市 Taipei City	1,147	597	550	24	9	15	21	12	9
桃 園 市 Taoyuan City	1,202	614	588	18	6	12	25	13	12
臺 中 市 Taichung City	1,129	602	527	21	11	10	37	21	16
臺 南 市 Tainan City	702	345	357	12	4	8	14	7	7
高 雄 市 Kaohsiung City	1,197	609	588	19	10	9	29	13	16
臺 灣 省 Taiwan Prov.	3,091	1,586	1,505	64	33	31	90	46	44
宜蘭縣 Yilan C.	167	80	87	2	1	1	2	1	1
新竹縣 Hsinchu C.	273	151	122	4	3	1	6	1	5
苗栗縣 Miaoli C.	226	120	106	6	4	2	3	2	1
彰化縣 Changhua C.	635	334	301	15	8	7	11	7	4
南投縣 Nantou C.	157	85	72	6	2	4	12	3	9
雲林縣 Yunlin C.	426	210	216	2	2	—	10	7	3
嘉義縣 Chiayi C.	158	71	87	5	2	3	8	4	4
屏東縣 Pingtung C.	340	163	177	10	3	7	12	7	5
臺東縣 Taitung C.	111	54	57	5	4	1	4	3	1
花蓮縣 Hualien C.	118	63	55	1	1	—	12	6	6
澎湖縣 Penghu C.	59	29	30	3	—	3	—	—	—
基隆市 Keelung City	80	43	37	3	2	1	6	2	4
新竹市 Hsinchu City	230	126	104	1	1	—	3	3	—
嘉義市 Chiayi City	111	57	54	1	—	1	1	—	1
福 建 省 Fuchien Prov.	69	43	26	—	—	—	—	—	—
金門縣 Kinmen C.	62	42	20	—	—	—	—	—	—
連江縣 Lienchiang C.	7	1	6	—	—	—	—	—	—

TABLE 5. MOBILITY STATUS OF RESIDENT POPULATION - BY LOCALITY (CONT.)

Unit: Persons

棄嬰或無依兒童 Abandoned or Helpless Child			本國人與外國人結婚人數 Married with Foreigners			本國人與外國人 離婚/終止結婚人數 Divorce / Terminated Marriages with Foreigners		
合計 Total	男性 Male	女性 Female	合計 Total	男性 Male	女性 Female	合計 Total	男性 Male	女性 Female
—	—	—	1,136	790	346	319	252	67
—	—	—	200	129	71	57	40	17
—	—	—	130	77	53	21	13	8
—	—	—	152	109	43	50	39	11
—	—	—	125	85	40	28	20	8
—	—	—	72	51	21	23	18	5
—	—	—	105	70	35	39	33	6
—	—	—	340	261	79	101	89	12
—	—	—	22	16	6	1	1	—
—	—	—	32	27	5	11	8	3
—	—	—	29	22	7	10	10	—
—	—	—	49	37	12	19	18	1
—	—	—	30	24	6	5	5	—
—	—	—	47	37	10	12	11	1
—	—	—	29	23	6	8	7	1
—	—	—	37	29	8	15	14	1
—	—	—	7	7	—	3	2	1
—	—	—	10	4	6	1	1	—
—	—	—	3	2	1	2	1	1
—	—	—	11	7	4	8	6	2
—	—	—	26	20	6	4	4	—
—	—	—	8	6	2	2	1	1
—	—	—	12	8	4	—	—	—
—	—	—	11	7	4	—	—	—
—	—	—	1	1	—	—	—	—

表6. 現住人口動態登記年累計－按區域別分

單位：人

區域別 Locality	出生 Births				死亡 Deaths			
	合計 Total		男性 Male	女性 Female	合計 Total		男性 Male	女性 Female
	出生數 No. of Births	粗出生率 Crude Birth Rate (o/oo)			死亡數 No. of Deaths	粗死亡率 Crude Death Rate (o/oo)		
一〇四年一至二月 Jan. - Feb., 2025	19,902	0.85	10,289	9,613	36,906	1.58	21,358	15,548
新北市 New Taipei City	2,756	0.68	1,409	1,347	5,468	1.35	3,139	2,329
臺北市 Taipei City	2,407	0.97	1,235	1,172	3,548	1.43	1,920	1,628
桃園市 Taoyuan City	2,381	1.02	1,243	1,138	2,982	1.27	1,798	1,184
臺中市 Taichung City	2,314	0.81	1,232	1,082	3,794	1.33	2,223	1,571
臺南市 Tainan City	1,351	0.73	684	667	3,252	1.75	1,854	1,398
高雄市 Kaohsiung City	2,328	0.85	1,231	1,097	4,529	1.66	2,671	1,858
臺灣省 Taiwan Prov.	6,236	0.90	3,179	3,057	13,169	1.91	7,647	5,522
宜蘭縣 Yilan C.	320	0.71	148	172	842	1.87	503	339
新竹縣 Hsinchu C.	550	0.92	308	242	830	1.39	475	355
苗栗縣 Miaoli C.	417	0.78	228	189	1,067	2.00	619	448
彰化縣 Changhua C.	1,300	1.06	669	631	2,202	1.80	1,257	945
南投縣 Nantou C.	354	0.75	172	182	1,005	2.13	567	438
雲林縣 Yunlin C.	860	1.31	425	435	1,439	2.19	847	592
嘉義縣 Chiayi C.	328	0.69	155	173	1,168	2.44	675	493
屏東縣 Pingtung C.	645	0.82	319	326	1,707	2.16	978	729
臺東縣 Taitung C.	233	1.11	109	124	469	2.23	289	180
花蓮縣 Hualien C.	251	0.80	125	126	687	2.18	403	284
澎湖縣 Penghu C.	113	1.05	59	54	160	1.49	95	65
基隆市 Keelung City	188	0.52	97	91	636	1.76	384	252
新竹市 Hsinchu City	446	0.98	236	210	536	1.17	311	225
嘉義市 Chiayi City	231	0.88	129	102	421	1.61	244	177
福建省 Fuchien Prov.	129	0.82	76	53	164	1.04	106	58
金門縣 Kinmen C.	118	0.83	72	46	154	1.08	97	57
連江縣 Lienchiang C.	11	0.79	4	7	10	0.72	9	1

資料來源：本戶政司。

說明：結婚及離婚(終止結婚)對數包含相同性別登記之數據。

TABLE 6. MOBILITY STATUS OF RESIDENT POPULATION OF THE YEAR - BY LOCALITY

Unit : Persons

自然增加 Natural Increase		社會增加 Social Increase		總增加 Total Increase		結婚 Marriage		離婚/終止結婚 Divorce/Terminated Marriages	
增加數 No. of Increase	增加率 Increase Rate (o/oo)	增加數 No. of Increase	增加率 Increase Rate (o/oo)	增加數 No. of Increase	總增加率 Increase Rate (o/oo)	對數 (對) Couples	粗結 婚率 Crude Marriage Rate(o/oo)	對數 (對) Couples	粗離 婚率 Crude Divorce Rate(o/oo)
-17,004	-0.73	1,398	0.06	-15,606	-0.67	17,420	0.74	7,601	0.32
-2,712	-0.67	2,806	0.69	94	0.02	2,925	0.72	1,312	0.32
-1,141	-0.46	-8,847	-3.56	-9,988	-4.02	1,844	0.74	709	0.29
-601	-0.26	3,519	1.50	2,918	1.25	1,840	0.79	871	0.37
-1,480	-0.52	4,164	1.45	2,684	0.94	2,268	0.79	954	0.33
-1,901	-1.02	1,552	0.84	-349	-0.19	1,366	0.74	624	0.34
-2,201	-0.81	459	0.17	-1,742	-0.64	2,198	0.80	912	0.33
-6,933	-1.00	-1,101	-0.16	-8,034	-1.16	4,860	0.70	2,189	0.32
-522	-1.16	728	1.62	206	0.46	332	0.74	142	0.32
-280	-0.47	1,113	1.87	833	1.40	425	0.71	201	0.34
-650	-1.22	468	0.88	-182	-0.34	365	0.69	173	0.32
-902	-0.74	-1,992	-1.63	-2,894	-2.36	785	0.64	335	0.27
-651	-1.38	-1	-0.00	-652	-1.38	328	0.69	140	0.30
-579	-0.88	-814	-1.24	-1,393	-2.12	477	0.73	189	0.29
-840	-1.76	-68	-0.14	-908	-1.90	321	0.67	137	0.29
-1,062	-1.35	3	0.00	-1,059	-1.34	579	0.73	270	0.34
-236	-1.12	-119	-0.57	-355	-1.69	142	0.68	67	0.32
-436	-1.38	-19	-0.06	-455	-1.44	235	0.75	131	0.42
-47	-0.44	-320	-2.97	-367	-3.41	76	0.71	43	0.40
-448	-1.24	257	0.71	-191	-0.53	237	0.66	140	0.39
-90	-0.20	-285	-0.62	-375	-0.82	358	0.78	139	0.30
-190	-0.73	-52	-0.20	-242	-0.92	200	0.76	82	0.31
-35	-0.22	-1,154	-7.35	-1,189	-7.58	119	0.76	30	0.19
-36	-0.25	-1,106	-7.73	-1,142	-7.98	108	0.76	24	0.17
1	0.07	-48	-3.45	-47	-3.37	11	0.79	6	0.43

Source Dept. of Household Registration, MOI.

Note The item of Marriage and Divorce/Terminated Marriages has included same-sex.

表6. 現住人口動態登記年累計—按區域別分(續)

單位：人

區域別 Locality	出生人數按出生狀況 Births by Status								
	婚 生 Legitimate			非婚生—已認領 Illegitimate-Recognized			非婚生—未認領 Illegitimate-Unrecognized		
	合計 Total	男性 Male	女性 Female	合計 Total	男性 Male	女性 Female	合計 Total	男性 Male	女性 Female
一四一四年一至二月 Jan. 至 Feb., 2025	19,095	9,880	9,215	359	180	179	448	229	219
新 北 市 New Taipei City	2,650	1,349	1,301	52	27	25	54	33	21
臺 北 市 Taipei City	2,330	1,198	1,132	45	19	26	32	18	14
桃 園 市 Taoyuan City	2,295	1,200	1,095	42	21	21	44	22	22
臺 中 市 Taichung City	2,221	1,177	1,044	37	22	15	56	33	23
臺 南 市 Tainan City	1,301	662	639	24	11	13	26	11	15
高 雄 市 Kaohsiung City	2,239	1,184	1,055	42	22	20	47	25	22
臺 灣 省 Taiwan Prov.	5,932	3,035	2,897	117	58	59	187	86	101
宜蘭縣 Yilan C.	303	140	163	8	4	4	9	4	5
新竹縣 Hsinchu C.	525	297	228	11	6	5	14	5	9
苗栗縣 Miaoli C.	403	220	183	10	6	4	4	2	2
彰化縣 Changhua C.	1,251	646	605	20	9	11	29	14	15
南投縣 Nantou C.	324	163	161	11	5	6	19	4	15
雲林縣 Yunlin C.	831	409	422	10	6	4	19	10	9
嘉義縣 Chiayi C.	311	146	165	7	3	4	10	6	4
屏東縣 Pingtung C.	604	297	307	15	7	8	26	15	11
臺東縣 Taitung C.	215	100	115	8	4	4	10	5	5
花蓮縣 Hualien C.	224	111	113	4	3	1	23	11	12
澎湖縣 Penghu C.	109	59	50	3	—	3	1	—	1
基隆市 Keelung City	172	91	81	6	3	3	10	3	7
新竹市 Hsinchu City	433	229	204	3	2	1	10	5	5
嘉義市 Chiayi City	227	127	100	1	—	1	3	2	1
福 建 省 Fuchien Prov.	127	75	52	—	—	—	2	1	1
金門縣 Kinmen C.	116	71	45	—	—	—	2	1	1
連江縣 Lienchiang C.	11	4	7	—	—	—	—	—	—

TABLE 6. MOBILITY STATUS OF RESIDENT POPULATION OF THE YEAR - BY LOCALITY (CONT.)

Unit: Persons

棄嬰或無依兒童 Abandoned or Helpless Child			本國人與外國人結婚人數 Married with Foreigners			本國人與外國人 離婚/終止結婚人數 Divorced / Terminated Marriages with Foreigners		
合計 Total	男性 Male	女性 Female	合計 Total	男性 Male	女性 Female	合計 Total	男性 Male	女性 Female
—	—	—	2,087	1,442	645	582	465	117
—	—	—	363	236	127	94	73	21
—	—	—	232	127	105	48	31	17
—	—	—	264	195	69	89	71	18
—	—	—	229	156	73	54	39	15
—	—	—	139	97	42	43	34	9
—	—	—	210	145	65	63	51	12
—	—	—	633	475	158	191	166	25
—	—	—	33	23	10	7	6	1
—	—	—	53	45	8	22	17	5
—	—	—	53	37	16	14	13	1
—	—	—	97	73	24	40	37	3
—	—	—	57	44	13	10	10	—
—	—	—	85	69	16	20	18	2
—	—	—	51	41	10	13	12	1
—	—	—	76	55	21	23	22	1
—	—	—	12	10	2	5	3	2
—	—	—	19	9	10	7	6	1
—	—	—	5	4	1	2	1	1
—	—	—	26	18	8	12	8	4
—	—	—	49	35	14	10	9	1
—	—	—	17	12	5	6	4	2
—	—	—	17	11	6	—	—	—
—	—	—	16	10	6	—	—	—
—	—	—	1	1	—	—	—	—

表7. 結婚及離婚/終止結婚登記—按國籍及月別分

單位：人

年(月)別 Year (Month)	結 婚			
	合 計 Total		本 國 人 R.O.C.	
	男 Male	女 Female	男 Male	女 Female
一〇五年 2016	147,861	147,861	142,944	132,419
一〇六年 2017	138,034	138,034	132,730	122,241
一〇七年 2018	135,403	135,403	130,018	120,180
一〇八年 2019	133,441	135,607	127,493	120,339
一〇九年 2020	120,663	122,741	116,954	115,869
一一〇年 2021	113,820	115,392	110,705	110,340
一一一年 2022	123,890	126,104	119,136	118,208
一一二年 2023	124,097	126,287	116,756	111,159
一一三年 2024	121,904	124,218	115,408	108,826
二 月 Feb.	8,063	8,239	7,489	7,093
三 月 Mar.	12,221	12,423	11,622	11,180
四 月 Apr.	7,133	7,231	6,617	5,984
五 月 May	14,286	14,618	13,721	13,216
六 月 June	9,194	9,356	8,706	8,103
七 月 July	8,854	8,994	8,352	7,675
八 月 Aug.	5,016	5,118	4,542	3,969
九 月 Sept.	10,582	10,838	10,057	9,525
十 月 Oct.	9,514	9,694	8,994	8,428
十一月 Nov.	11,399	11,607	10,864	10,340
十二月 Dec.	11,814	12,036	11,232	10,639
一一四年 2025	17,246	17,594	16,283	15,283
一 月 Jan.	9,124	9,274	8,681	8,178
二 月 Feb.	8,122	8,320	7,602	7,105
較上月增減(%) VS. with Last Month	-10.98	-10.29	-12.43	-13.12
較上年同月增減(%) VS. with Last Year	0.73	0.98	1.51	0.17

資料來源：本部戶政司。

說 明：1. 本國人含華僑。

2. 自108年5月24日起，資料包含相同性別之數據。

TABLE 7. MARRIAGE AND DIVORCE / TERMINATED MARRIAGES REGISTRATIONS - BY NATIONALITY AND MONTH

Unit : Persons

Marriage							
大陸地區 Mainland		港澳 H.K. & Macao		東南亞 S.E. Asia		其他國家 Others	
男 Male	女 Female	男 Male	女 Female	男 Male	女 Female	男 Male	女 Female
824	7,849	496	644	823	6,288	2,774	661
823	6,811	608	708	981	7,588	2,892	686
833	6,111	558	714	1,149	7,600	2,845	798
994	5,704	755	876	1,168	7,839	3,031	849
327	2,036	425	415	608	3,787	2,349	634
302	1,765	388	451	425	2,278	2,000	558
546	2,389	525	610	1,010	4,307	2,673	590
1,508	6,022	812	942	1,518	7,279	3,503	885
1,372	4,958	571	759	1,671	8,788	2,882	887
159	600	51	46	86	433	278	67
109	375	54	80	164	704	272	84
117	414	27	48	139	711	233	74
139	435	66	92	137	801	223	74
96	369	37	64	152	747	203	73
101	391	59	66	141	787	201	75
99	316	44	39	136	725	195	69
116	391	43	91	148	783	218	48
109	376	42	49	127	778	242	63
82	322	49	54	149	808	255	83
100	391	54	56	155	863	273	87
238	779	80	90	222	1,304	423	138
111	408	33	36	103	597	196	55
127	371	47	54	119	707	227	83
14.41	-9.07	42.42	50.00	15.53	18.43	15.82	50.91
-20.13	-38.17	-7.84	17.39	38.37	63.28	-18.35	23.88

Source :Dept. of Household Registration, MOI.

Note : 1.R.O.C. Residents include Overseas Chinese.

2.The figures included same-sex since 24, May 2019.

表7. 結婚及離婚/終止結婚登記—按國籍及月別分(續)

單位：人

年(月)別 Year (Month)	離 婚 / 終 止 結 婚			
	合 計 Total		本 國 人 R.O.C.	
	男 Male	女 Female	男 Male	女 Female
一〇五年 2016	53,837	53,837	52,741	44,158
一〇六年 2017	54,412	54,412	53,273	44,751
一〇七年 2018	54,443	54,443	53,323	45,167
一〇八年 2019	54,463	54,483	53,314	45,825
一〇九年 2020	51,509	51,851	50,705	45,353
一一〇年 2021	47,631	48,143	46,756	42,489
一一一年 2022	50,313	50,905	49,249	45,033
一一二年 2023	52,712	53,458	51,317	46,446
一一三年 2024	53,021	53,917	51,637	47,275
二 月 Feb.	3,800	3,886	3,703	3,433
三 月 Mar.	4,463	4,537	4,347	3,977
四 月 Apr.	4,460	4,538	4,347	3,967
五 月 May	4,976	5,058	4,865	4,440
六 月 June	4,083	4,157	3,967	3,649
七 月 July	4,482	4,572	4,369	3,980
八 月 Aug.	4,691	4,755	4,559	4,160
九 月 Sept.	4,519	4,619	4,403	4,029
十 月 Oct.	4,223	4,285	4,110	3,754
十一月 Nov.	4,311	4,385	4,209	3,887
十二月 Dec.	4,532	4,600	4,409	4,039
一一四年 2025	7,535	7,667	7,348	6,719
一 月 Jan.	3,344	3,406	3,258	2,996
二 月 Feb.	4,191	4,261	4,090	3,723
較上月增減(%) VS. with Last Month	25.33	25.10	25.54	24.27
較上年同月增減(%) VS. with Last Year	10.29	9.65	10.45	8.45

TABLE 7. MARRIAGE AND DIVORCE / TERMINATED MARRIAGES REGISTRATIONS - BY NATIONALITY AND MONTH (CONT.)

Unit : Persons

Divorce / Terminated Marriages							
大陸地區 Mainland		港澳 H.K. & Macao		東南亞 S.E. Asia		其他國家 Others	
男 Male	女 Female	男 Male	女 Female	男 Male	女 Female	男 Male	女 Female
270	5,822	91	105	178	3,629	557	123
276	5,616	84	118	236	3,804	543	123
287	5,286	93	151	202	3,707	538	132
269	4,799	117	138	212	3,566	551	155
182	3,246	72	91	198	3,053	352	108
204	2,759	72	90	220	2,691	379	114
224	2,770	97	133	266	2,845	477	124
326	3,624	159	204	262	3,005	648	179
287	3,339	131	181	312	2,942	654	180
26	229	8	13	16	195	47	16
16	277	12	12	33	250	55	21
19	293	21	14	26	250	47	14
25	290	12	21	29	287	45	20
23	251	8	16	26	232	59	9
24	288	12	17	23	268	54	19
30	297	15	16	26	268	61	14
29	303	5	10	27	261	55	16
22	259	8	17	27	245	56	10
21	255	9	19	27	207	45	17
22	284	11	13	22	247	68	17
47	457	23	26	40	434	77	31
27	188	9	9	14	199	36	14
20	269	14	17	26	235	41	17
-25.93	43.09	55.56	88.89	85.71	18.09	13.89	21.43
-20.13	17.47	75.00	30.77	62.50	20.51	-12.77	6.25

表8. 結婚及離婚/終止結婚登記年累計—按國籍及區域別分

單位：人

區域別 Locality	結 婚			
	合 計 Total		本 國 人 R.O.C.	
	男 Male	女 Female	男 Male	女 Female
一四一一年一月至二月 Jan. - Feb., 2025	17,246	17,594	16,283	15,283
新 北 市 New Taipei City	2,913	2,937	2,725	2,534
臺 北 市 Taipei City	1,825	1,863	1,664	1,604
桃 園 市 Taoyuan City	1,819	1,861	1,707	1,574
臺 中 市 Taichung City	2,244	2,292	2,136	2,024
臺 南 市 Tainan City	1,343	1,389	1,285	1,237
高 雄 市 Kaohsiung City	2,174	2,222	2,075	1,983
臺 灣 省 Taiwan Prov.	4,811	4,909	4,583	4,228
宜蘭縣 Yilan C.	330	334	313	290
新竹縣 Hsinchu C.	420	430	409	365
苗栗縣 Miaoli C.	364	366	343	306
彰化縣 Changhua C.	780	790	745	684
南投縣 Nantou C.	327	329	311	273
雲林縣 Yunlin C.	473	481	454	400
嘉義縣 Chiayi C.	318	324	304	268
屏東縣 Pingtung C.	564	594	529	527
臺東縣 Taitung C.	136	148	133	138
花蓮縣 Hualien C.	231	239	215	213
澎湖縣 Penghu C.	76	76	75	69
基隆市 Keelung City	238	236	225	206
新竹市 Hsinchu City	352	364	337	317
嘉義市 Chiayi City	202	198	190	172
福 建 省 Fuchien Prov.	117	121	108	99
金門縣 Kinmen C.	106	110	97	90
連江縣 Lienchiang C.	11	11	11	9

資料來源：本部戶政司。

說 明：1. 本國人含華僑。

2. 資料包含相同性別之數據。

TABLE 8. MARRIAGE AND DIVORCE / TERMINATED MARRIAGES REGISTRATIONS OF THE YEAR - BY NATIONALITY AND LOCALITY

Unit: Persons

Marriage							
大陸地區 Mainland		港澳 H.K. & Macao		東南亞 S.E. Asia		其他國家 Others	
男 Male	女 Female	男 Male	女 Female	男 Male	女 Female	男 Male	女 Female
238	779	80	90	222	1,304	423	138
40	147	21	20	40	205	87	31
43	120	13	12	18	90	87	37
35	83	8	9	31	184	38	11
28	97	7	15	25	146	48	10
10	50	6	5	11	90	31	7
25	83	9	11	17	129	48	16
54	188	16	18	79	449	79	26
6	19	1	2	3	21	7	2
2	20	1	—	6	42	2	3
4	20	1	3	8	36	8	1
8	28	3	5	15	69	9	4
3	12	—	—	8	41	5	3
3	10	—	2	7	68	9	1
4	15	—	—	6	39	4	2
9	11	5	1	10	53	11	2
1	—	—	—	1	9	1	1
4	14	2	3	3	9	7	—
—	2	—	1	1	4	—	—
3	11	2	1	3	17	5	1
1	12	—	—	7	30	7	5
6	14	1	—	1	11	4	1
3	11	—	—	1	11	5	—
3	10	—	—	1	10	5	—
—	1	—	—	—	1	—	—

Source: Dept. of Household Registration, MOI.

Note: 1. R.O.C. Residents include Overseas Chinese.

2. The figures included same-sex.

表8. 結婚及離婚/終止結婚登記年累計—按國籍及區域別分(續)

單位：人

區域別 Locality	離婚 / 終止結婚			
	合計 Total		本國人 R.O.C.	
	男 Male	女 Female	男 Male	女 Female
一四一一年一月至二月 Jan. - Feb., 2025	7,535	7,667	7,348	6,719
新 北 市 New Taipei City	1,300	1,324	1,264	1,161
臺 北 市 Taipei City	708	710	676	623
桃 園 市 Taoyuan City	859	883	833	760
臺 中 市 Taichung City	948	960	926	856
臺 南 市 Tainan City	618	630	606	566
高 雄 市 Kaohsiung City	905	919	883	815
臺 灣 省 Taiwan Prov.	2,167	2,211	2,133	1,912
宜蘭縣 Yilan C.	140	144	139	128
新竹縣 Hsinchu C.	200	202	195	172
苗栗縣 Miaoli C.	169	177	168	147
彰化縣 Changhua C.	335	335	332	283
南投縣 Nantou C.	139	141	138	122
雲林縣 Yunlin C.	186	192	184	160
嘉義縣 Chiayi C.	137	137	136	112
屏東縣 Pingtung C.	268	272	263	233
臺東縣 Taitung C.	64	70	62	66
花蓮縣 Hualien C.	129	133	127	126
澎湖縣 Penghu C.	43	43	41	41
基隆市 Keelung City	139	141	135	121
新竹市 Hsinchu City	137	141	134	125
嘉義市 Chiayi City	81	83	79	76
福 建 省 Fuchien Prov.	30	30	27	26
金門縣 Kinmen C.	24	24	22	23
連江縣 Lienchiang C.	6	6	5	3

TABLE 8. MARRIAGE AND DIVORCE / TERMINATED MARRIAGES REGISTRATIONS OF THE YEAR - BY NATIONALITY AND LOCALITY (CONT.)

Unit : Persons

Divorce / Terminated Marriages							
大陸地區 Mainland		港澳 H.K. & Macao		東南亞 S.E. Asia		其他國家 Others	
男 Male	女 Female	男 Male	女 Female	男 Male	女 Female	男 Male	女 Female
47	457	23	26	40	434	77	31
9	85	6	5	8	66	13	7
9	52	6	4	3	26	14	5
6	46	2	6	9	67	9	4
6	62	1	3	4	38	11	1
2	30	1	—	3	33	6	1
5	49	5	4	4	43	8	8
7	129	2	4	9	161	16	5
—	10	—	—	—	6	1	—
—	12	—	1	2	17	3	—
—	17	—	—	—	13	1	—
—	15	—	—	2	36	1	1
1	9	—	—	—	9	—	1
—	14	—	—	1	18	1	—
—	13	—	—	1	11	—	1
2	15	2	2	—	22	1	—
—	1	—	—	—	3	2	—
1	1	—	—	—	5	1	1
1	1	—	—	—	1	1	—
—	11	—	1	1	8	3	—
2	7	—	—	—	9	1	—
—	3	—	—	2	3	—	1
3	4	—	—	—	—	—	—
2	1	—	—	—	—	—	—
1	3	—	—	—	—	—	—

表9. 現住人口遷入遷出登記—按月別分

單位：人		1. 男女合計						
年(月)別 Year (Month)	遷入							
	合計 Total	自外國 From Foreign Countries	自他省(市)					
			新北市 New Taipei City	臺北市 Taipei City	桃園市 Taoyuan City	臺中市 Taichung City	臺南市 Tainan City	
一〇五年 2016	964,536	38,132	92,001	80,211	30,749	34,399	21,903	
一〇六年 2017	948,049	35,784	88,933	79,324	30,324	34,118	21,594	
一〇七年 2018	984,815	36,829	89,542	81,008	34,504	35,952	22,343	
一〇八年 2019	972,043	39,120	82,298	86,325	35,409	36,347	22,107	
一〇九年 2020	946,251	16,859	81,869	87,701	37,789	35,561	20,919	
一一〇年 2021	920,703	16,733	79,441	82,161	38,703	33,268	20,139	
一一一年 2022	1,086,712	170,960	84,229	78,247	40,219	34,288	19,961	
一一二年 2023	1,126,548	230,286	82,912	74,000	36,918	31,807	18,986	
一一三年 2024	1,047,924	53,034	89,835	84,753	39,887	36,479	21,233	
二月 Feb.	77,802	5,958	6,570	6,089	3,151	2,657	1,588	
三月 Mar.	89,045	5,008	7,817	6,737	3,547	3,006	1,748	
四月 Apr.	78,529	4,684	6,792	5,799	3,310	2,863	1,730	
五月 May	93,643	3,799	8,740	7,703	3,705	3,387	1,886	
六月 June	79,450	3,610	7,139	6,327	3,062	2,854	1,595	
七月 July	89,393	4,625	8,093	7,471	3,545	3,237	1,899	
八月 Aug.	92,848	3,357	7,972	7,803	3,648	3,449	1,964	
九月 Sept.	102,575	3,217	8,363	9,341	3,642	3,499	2,133	
十月 Oct.	87,491	3,407	6,846	7,236	2,940	2,781	1,580	
十一月 Nov.	82,885	3,759	6,875	6,671	2,921	2,866	1,596	
十二月 Dec.	86,520	4,082	7,359	6,965	3,102	2,970	1,764	
一一四年 2025	193,487	5,823	16,256	16,995	7,476	6,669	3,876	
一月 Jan.	70,495	2,730	5,985	5,612	2,642	2,456	1,464	
二月 Feb.	122,992	3,093	10,271	11,383	4,834	4,213	2,412	
較上月增減(%) VS. with Last Month	74.47	13.30	71.61	102.83	82.97	71.54	64.75	
較上年同月增減(%) VS. with Last Year	58.08	-48.09	56.33	86.94	53.41	58.56	51.89	

資料來源：本都戶政司。
說明：桃園市於103年12月25日改制升格為直轄市，103年以前無數值。

TABLE 9. MIGRATION REGISTRATION OF RESIDENT POPULATION - BY MONTH

1. BOTH SEX		Unit : Persons						
Immigrants / In-migrants								
From Other Provinces (Cities)				自本省 他縣市	自本縣 市他鄉 鎮市區	初設 戶籍	其他	
高雄市 Kaohsiung City	臺灣省 Taiwan Prov.	福建省 Fuchien Prov.	其他省市 Others	Other C. & City of Prov.	Other Township, City & Dist.	First Reg.	Others	
33,996	102,400	4,968	29	45,216	461,604	18,756	172	
33,956	101,003	4,964	25	44,046	457,133	16,704	141	
34,427	101,855	5,290	23	46,665	479,279	16,965	133	
32,674	97,678	5,533	19	44,866	473,169	16,368	130	
32,508	91,409	4,851	6	43,376	481,769	11,469	165	
31,834	88,152	4,226	3	42,928	472,054	10,940	121	
33,400	88,603	4,410	13	42,508	475,576	14,173	125	
31,927	93,881	5,204	4	42,690	457,727	20,058	148	
34,978	102,176	5,896	6	46,798	513,593	19,117	139	
2,634	7,865	508	—	3,559	36,013	1,198	12	
3,105	8,932	487	—	4,054	43,008	1,582	14	
2,740	7,571	418	—	3,735	37,498	1,377	12	
3,135	8,915	496	—	4,450	45,757	1,655	15	
2,779	7,851	500	—	3,431	38,633	1,655	14	
3,018	8,680	571	2	3,806	42,269	2,166	11	
3,222	9,383	530	3	4,194	45,518	1,793	12	
3,379	9,590	585	1	4,449	53,033	1,335	8	
2,595	8,389	452	—	3,760	46,157	1,341	7	
2,737	8,137	443	—	3,635	41,862	1,372	11	
2,742	8,504	444	—	3,756	42,962	1,857	13	
6,359	19,310	1,847	1	8,989	96,825	3,033	28	
2,226	7,007	521	—	3,177	35,058	1,605	12	
4,133	12,303	1,326	1	5,812	61,767	1,428	16	
85.67	75.58	154.51	--	82.94	76.19	-11.03	33.33	
56.91	56.43	161.02	--	63.30	71.51	19.20	33.33	

Source : Dept. of Household Registration, MOI.
Note : Taoyuan City on 25, December 2014, upgraded to special municipalities by reforming or merging; hence, values are nil before 2014.

表9. 現住人口遷入遷出登記—按月別分(續1)

單位：人		1. 男女合計							
年(月)別 Year (Month)	遷出								
	合計 Total	往外國 To Foreign Countries	往他省(市)						
			新北市 New Taipei City	臺北市 Taipei City	桃園市 Taoyuan City	臺中市 Taichung City	臺南市 Tainan City	高雄市 Kaohsiung City	
一〇五年 2016	952,829	44,807	87,296	60,452	59,872	46,899	22,167	32,713	
一〇六年 2017	939,240	43,270	86,665	58,891	58,709	45,324	22,626	31,741	
一〇七年 2018	975,927	44,485	91,579	60,487	56,491	46,152	21,895	31,477	
一〇八年 2019	959,325	42,364	99,231	56,974	52,487	42,304	22,144	33,495	
一〇九年 2020	980,229	61,973	100,145	54,378	51,855	41,943	21,170	31,090	
一一〇年 2021	1,076,713	183,369	94,066	49,743	48,986	41,444	21,699	29,975	
一一一年 2022	1,129,142	227,273	90,411	51,207	50,157	42,317	22,018	30,193	
一一二年 2023	900,949	24,364	88,494	52,983	50,756	43,990	22,709	30,136	
一一三年 2024	1,000,895	24,538	98,944	54,606	55,532	50,918	25,956	33,766	
二月 Feb.	71,783	1,109	7,360	4,342	3,828	3,717	2,159	2,528	
三月 Mar.	83,984	1,483	8,058	5,071	4,626	4,192	2,345	3,001	
四月 Apr.	73,903	1,390	7,255	4,211	4,217	3,518	1,849	2,585	
五月 May	89,887	1,669	9,195	5,525	5,079	4,291	2,320	2,906	
六月 June	75,677	1,437	7,532	4,587	4,426	3,741	1,975	2,616	
七月 July	84,691	2,033	8,965	4,825	5,127	4,348	2,205	2,960	
八月 Aug.	90,376	2,635	9,112	4,801	5,145	4,453	2,497	3,258	
九月 Sept.	101,274	3,193	10,387	5,208	5,760	4,269	2,476	3,256	
十月 Oct.	85,444	2,641	8,121	3,590	4,322	4,845	1,893	2,418	
十一月 Nov.	79,819	1,992	7,251	3,692	4,162	4,759	1,970	2,753	
十二月 Dec.	84,146	3,518	7,782	4,192	4,508	4,669	2,119	2,815	
一一四年 2025	192,089	7,384	18,740	8,272	10,730	10,570	5,340	6,680	
一月 Jan.	69,143	2,959	6,306	3,508	3,563	3,824	1,884	2,403	
二月 Feb.	122,946	4,425	12,434	4,764	7,167	6,746	3,456	4,277	
較上月增減(%) VS. with Last Month	77.81	49.54	97.18	35.80	101.15	76.41	83.44	77.99	
較上年同月增減(%) VS. with Last Year	71.27	299.01	68.94	9.72	87.23	81.49	60.07	69.19	

TABLE 9. MIGRATION REGISTRATION OF RESIDENT POPULATION - BY MONTH(CONT. 1)

1. BOTH SEX										Unit : Persons	
Emigrants / Out-migrants								鄉鎮區內住址變更 Change Residence			
To Other Provinces (Cities)			往本省 他縣市	往本縣 市他鄉 鎮市區	廢止戶籍	其他	入	出			
臺灣省 Taiwan Prov.	福建省 Fuchien Prov.	其他省市 Others	Other C. & City of Prov.	Other Town- ship, City & Dist.	Cancelled Reg.	Others	In	Out			
84,724	6,504	—	45,216	461,604	260	315	629,050	629,050			
83,358	6,902	—	44,046	457,133	263	312	615,260	615,260			
90,213	6,627	—	46,665	479,279	321	256	636,306	636,306			
85,841	5,895	—	44,866	473,169	324	231	638,353	638,353			
86,644	5,382	—	43,376	481,769	304	200	644,038	644,038			
85,878	6,133	—	42,928	472,054	291	147	615,057	615,057			
91,212	5,842	—	42,508	475,576	212	216	602,923	602,923			
80,215	6,352	—	42,690	457,727	305	228	588,632	588,632			
90,360	5,155	—	46,798	513,593	534	195	707,758	707,758			
6,715	413	—	3,559	36,013	26	14	44,011	44,011			
7,712	374	—	4,054	43,008	35	25	54,500	54,500			
7,181	407	—	3,735	37,498	42	15	48,160	48,160			
8,296	355	—	4,450	45,757	28	16	59,309	59,309			
6,935	295	—	3,431	38,633	52	17	49,135	49,135			
7,642	442	—	3,806	42,269	56	13	52,840	52,840			
8,306	399	—	4,194	45,518	36	22	58,360	58,360			
8,284	892	—	4,449	53,033	52	15	75,439	75,439			
7,272	358	—	3,760	46,157	55	12	82,368	82,368			
7,307	352	—	3,635	41,862	67	17	67,760	67,760			
7,358	407	—	3,756	42,962	47	13	64,484	64,484			
17,785	671	—	8,989	96,825	69	34	150,705	150,705			
6,095	330	—	3,177	35,058	20	16	48,629	48,629			
11,690	341	—	5,812	61,767	49	18	102,076	102,076			
77.99	3.33	--	82.94	76.19	145.00	12.50	109.91	109.91			
69.19	-17.43	--	63.30	71.51	88.46	28.57	131.93	131.93			

表9. 現住人口遷入遷出登記—按月別分(續2)

單位：人		2. 男性						
年(月)別 Year (Month)	遷入							
	合計 Total	自外國 From Foreign Countries	自他省(市)					
			新北市 New Taipei City	臺北市 Taipei City	桃園市 Taoyuan City	臺中市 Taichung City	臺南市 Tainan City	
一〇五年 2016	436,644	17,535	43,336	38,158	14,208	15,550	10,038	
一〇六年 2017	431,110	16,441	41,731	37,551	14,383	15,654	9,884	
一〇七年 2018	448,628	17,070	41,985	38,239	16,311	16,379	10,204	
一〇八年 2019	443,200	18,061	38,146	41,098	16,653	16,500	10,220	
一〇九年 2020	433,868	8,134	38,105	41,944	17,771	16,083	9,570	
一一〇年 2021	423,227	7,893	37,048	39,403	18,311	15,252	9,405	
一一一年 2022	497,466	75,988	39,205	37,278	18,938	15,926	9,168	
一一二年 2023	518,600	107,651	38,490	35,555	17,242	14,466	8,771	
一一三年 2024	483,888	24,523	41,878	40,407	18,626	16,930	9,745	
二月 Feb.	36,238	2,881	3,045	2,945	1,505	1,235	691	
三月 Mar.	40,544	2,252	3,558	3,184	1,695	1,371	792	
四月 Apr.	36,687	2,183	3,170	2,791	1,543	1,353	772	
五月 May	42,743	1,731	4,068	3,631	1,634	1,563	896	
六月 June	36,601	1,592	3,320	3,057	1,435	1,278	731	
七月 July	41,101	2,165	3,775	3,548	1,610	1,490	827	
八月 Aug.	43,194	1,608	3,735	3,751	1,743	1,608	932	
九月 Sept.	47,505	1,483	3,947	4,447	1,725	1,627	986	
十月 Oct.	40,546	1,473	3,256	3,421	1,349	1,320	742	
十一月 Nov.	38,424	1,689	3,239	3,122	1,391	1,383	744	
十二月 Dec.	40,151	1,923	3,440	3,382	1,481	1,402	835	
一一四年 2025	90,111	2,692	7,731	8,079	3,620	3,178	1,774	
一月 Jan.	32,534	1,290	2,820	2,667	1,256	1,150	664	
二月 Feb.	57,577	1,402	4,911	5,412	2,364	2,028	1,110	
較上月增減(%) VS. with Last Month	76.97	8.68	74.15	102.92	88.22	76.35	67.17	
較上年同月增減(%) VS. with Last Year	58.89	-51.34	61.28	83.77	57.08	64.21	60.64	

TABLE 9. MIGRATION REGISTRATION OF RESIDENT POPULATION - BY MONTH(CONT. 2)

2. MALE		Unit : Persons							
		Immigrants / In-migrants							
		From Other Provinces (Cities)				自本省 他縣市	自本縣 市他鄉 鎮市區	初設 戶籍	其他
高雄市 Kaohsiung City	臺灣省 Taiwan Prov.	福建省 Fuchien Prov.	其他省市 Others	Other C. & City of Prov.	Other Township, City & Dist.	First Reg.	Others		
15,803	47,321	2,775	16	20,285	206,694	4,842	83		
15,808	46,922	2,708	15	20,001	205,384	4,569	59		
16,115	47,109	2,903	11	21,116	216,455	4,666	65		
15,184	45,346	2,923	17	20,467	213,504	5,016	65		
15,292	42,409	2,691	4	19,577	218,612	3,585	91		
15,258	41,276	2,350	2	19,491	214,405	3,074	59		
15,912	41,210	2,538	4	19,393	217,258	4,601	47		
15,058	43,539	2,880	3	19,429	208,806	6,649	61		
16,671	47,895	3,206	4	21,516	235,874	6,554	59		
1,237	3,756	280	—	1,614	16,595	447	7		
1,457	4,060	280	—	1,802	19,555	534	4		
1,327	3,601	237	—	1,721	17,484	499	6		
1,482	4,055	247	—	2,050	20,849	528	9		
1,356	3,664	269	—	1,568	17,832	492	7		
1,410	4,159	335	—	1,764	19,357	655	6		
1,556	4,405	280	3	1,974	20,976	620	3		
1,603	4,593	300	1	2,069	24,253	469	2		
1,271	3,973	249	—	1,705	21,326	459	2		
1,317	3,791	262	—	1,696	19,315	471	4		
1,314	3,928	213	—	1,767	19,766	694	6		
3,080	8,986	905	1	4,258	44,639	1,160	8		
1,060	3,242	272	—	1,477	16,026	608	2		
2,020	5,744	633	1	2,781	28,613	552	6		
90.57	77.17	132.72	--	88.29	78.54	-9.21	200.00		
63.30	52.93	126.07	--	72.30	72.42	23.49	-14.29		

表9. 現住人口遷入遷出登記—按月別分(續3)

單位：人		2. 男性							
年(月)別 Year (Month)	遷 出								
	合 計 Total	往外國 To Foreign Countries	往他省(市)						高雄市 Kaohsiung City
			新北市 New Taipei City	臺北市 Taipei City	桃園市 Taoyuan City	臺中市 Taichung City	臺南市 Tainan City		
一〇五年 2016	434,410	20,024	40,414	27,815	28,064	21,215	10,236	15,313	
一〇六年 2017	429,722	19,471	40,227	26,955	27,970	20,436	10,493	14,614	
一〇七年 2018	447,240	20,211	42,390	27,655	26,873	20,640	10,218	14,755	
一〇八年 2019	439,444	19,166	46,222	25,587	24,601	19,346	10,234	15,664	
一〇九年 2020	449,525	27,284	47,181	24,628	24,227	19,007	10,056	14,280	
一一〇年 2021	490,932	78,557	44,312	22,581	23,133	19,019	10,289	14,031	
一一一年 2022	529,203	112,199	42,570	23,182	23,547	19,221	10,393	14,108	
一一二年 2023	415,842	11,360	41,664	23,662	24,015	20,048	10,611	13,940	
一一三年 2024	464,337	11,239	46,525	24,536	26,265	23,483	12,413	15,712	
二 月 Feb.	33,446	529	3,494	1,944	1,820	1,756	1,027	1,179	
三 月 Mar.	38,486	698	3,792	2,241	2,173	1,897	1,071	1,361	
四 月 Apr.	34,712	695	3,484	1,895	2,013	1,643	879	1,226	
五 月 May	41,279	788	4,264	2,462	2,351	1,971	1,076	1,316	
六 月 June	35,227	684	3,596	2,034	2,058	1,759	950	1,242	
七 月 July	39,269	961	4,196	2,222	2,477	1,997	1,059	1,397	
八 月 Aug.	42,272	1,277	4,277	2,181	2,463	2,070	1,199	1,546	
九 月 Sept.	47,048	1,464	4,879	2,377	2,797	1,982	1,186	1,533	
十 月 Oct.	39,816	1,169	3,781	1,647	2,034	2,269	913	1,137	
十一月 Nov.	37,188	881	3,452	1,638	1,940	2,127	976	1,297	
十二月 Dec.	39,015	1,454	3,662	1,913	2,095	2,125	1,015	1,275	
一一四年 2025	89,468	3,158	8,753	3,819	5,189	4,794	2,540	3,106	
一 月 Jan.	31,933	1,278	2,934	1,589	1,718	1,706	886	1,117	
二 月 Feb.	57,535	1,880	5,819	2,230	3,471	3,088	1,654	1,989	
較上月增減(%) VS. with Last Month	80.17	47.10	98.33	40.34	102.04	81.01	86.68	78.07	
較上年同月增減(%) VS. with Last Year	72.02	255.39	66.54	14.71	90.71	75.85	61.05	68.70	

TABLE 9. MIGRATION REGISTRATION OF RESIDENT POPULATION - BY MONTH(CONT. 3)

單位：Persons		2. MALE							
年(月)別 Year (Month)	Emigrants / Out-migrants							鄉鎮區內住址變更 Change Residence	
	To Other Provinces (Cities)			往本省 他縣市 Other C. & City of Prov.	往本縣 市他鄉 鎮市區 Other Town-ship, City & Dist.	廢止戶籍 Cancelled Reg.	其他 Others	入 In	出 Out
	臺灣省 Taiwan Prov.	福建省 Fuchien Prov.	其他省市 Others						
一〇五年 2016	40,731	3,401	—	20,285	206,694	88	130	298,435	298,435
一〇六年 2017	40,175	3,771	—	20,001	205,384	94	131	292,857	292,857
一〇七年 2018	43,166	3,548	—	21,116	216,455	104	109	300,848	300,848
一〇八年 2019	41,107	3,309	—	20,467	213,504	120	117	301,422	301,422
一〇九年 2020	41,458	3,028	—	19,577	218,612	105	82	305,939	305,939
一一〇年 2021	41,664	3,274	—	19,491	214,405	106	70	292,366	292,366
一一一年 2022	43,998	3,156	—	19,393	217,258	70	108	286,576	286,576
一一二年 2023	38,601	3,460	—	19,429	208,806	129	117	279,450	279,450
一一三年 2024	43,533	2,891	—	21,516	235,874	244	106	340,146	340,146
二 月 Feb.	3,252	222	—	1,614	16,595	8	6	20,991	20,991
三 月 Mar.	3,646	216	—	1,802	19,555	21	13	25,862	25,862
四 月 Apr.	3,418	236	—	1,721	17,484	10	8	23,077	23,077
五 月 May	3,945	191	—	2,050	20,849	11	5	28,119	28,119
六 月 June	3,317	154	—	1,568	17,832	24	9	23,342	23,342
七 月 July	3,578	228	—	1,764	19,357	28	5	25,204	25,204
八 月 Aug.	4,051	223	—	1,974	20,976	21	14	27,733	27,733
九 月 Sept.	3,977	497	—	2,069	24,253	25	9	36,204	36,204
十 月 Oct.	3,601	199	—	1,705	21,326	27	8	40,627	40,627
十一月 Nov.	3,604	215	—	1,696	19,315	36	11	33,337	33,337
十二月 Dec.	3,664	246	—	1,767	19,766	25	8	31,238	31,238
一一四年 2025	8,768	384	—	4,258	44,639	38	22	73,889	73,889
一 月 Jan.	2,981	200	—	1,477	16,026	10	11	23,441	23,441
二 月 Feb.	5,787	184	—	2,781	28,613	28	11	50,448	50,448
較上月增減(%) VS. with Last Month	78.07	-8.00	--	88.29	78.54	180.00	—	115.21	115.21
較上年同月增減(%) VS. with Last Year	68.70	-17.12	--	72.30	72.42	250.00	83.33	140.33	140.33

表9. 現住人口遷入遷出登記—按月別分(續4)

單位：人		3. 女性					
年(月)別 Year (Month)	遷 入						
	合 計 Total	自外國 From Foreign Coun- tries	自他省(市)				
			新北市 New Taipei City	臺北市 Taipei City	桃園市 Taoyuan City	臺中市 Taichung City	臺南市 Tainan City
一〇五年 2016	527,892	20,597	48,665	42,053	16,541	18,849	11,865
一〇六年 2017	516,939	19,343	47,202	41,773	15,941	18,464	11,710
一〇七年 2018	536,187	19,759	47,557	42,769	18,193	19,573	12,139
一〇八年 2019	528,843	21,059	44,152	45,227	18,756	19,847	11,887
一〇九年 2020	512,383	8,725	43,764	45,757	20,018	19,478	11,349
一一〇年 2021	497,476	8,840	42,393	42,758	20,392	18,016	10,734
一一一年 2022	589,246	94,972	45,024	40,969	21,281	18,362	10,793
一一二年 2023	607,948	122,635	44,422	38,445	19,676	17,341	10,215
一一三年 2024	564,036	28,511	47,957	44,346	21,261	19,549	11,488
二 月 Feb.	41,564	3,077	3,525	3,144	1,646	1,422	897
三 月 Mar.	48,501	2,756	4,259	3,553	1,852	1,635	956
四 月 Apr.	41,842	2,501	3,622	3,008	1,767	1,510	958
五 月 May	50,900	2,068	4,672	4,072	2,071	1,824	990
六 月 June	42,849	2,018	3,819	3,270	1,627	1,576	864
七 月 July	48,292	2,460	4,318	3,923	1,935	1,747	1,072
八 月 Aug.	49,654	1,749	4,237	4,052	1,905	1,841	1,032
九 月 Sept.	55,070	1,734	4,416	4,894	1,917	1,872	1,147
十 月 Oct.	46,945	1,934	3,590	3,815	1,591	1,461	838
十一月 Nov.	44,461	2,070	3,636	3,549	1,530	1,483	852
十二月 Dec.	46,369	2,159	3,919	3,583	1,621	1,568	929
一一四年 2025	103,376	3,131	8,525	8,916	3,856	3,491	2,102
一 月 Jan.	37,961	1,440	3,165	2,945	1,386	1,306	800
二 月 Feb.	65,415	1,691	5,360	5,971	2,470	2,185	1,302
較上月增減(%) VS. with Last Month	72.32	17.43	69.35	102.75	78.21	67.30	62.75
較上年同月增減(%) VS. with Last Year	57.38	-45.04	52.06	89.92	50.06	53.66	45.15

TABLE 9. MIGRATION REGISTRATION OF RESIDENT POPULATION - BY MONTH(CONT. 4)

3. FEMALE										Unit : Persons	
Immigrants / In-migrants											
From Other Provinces (Cities)				自本省 他縣市	自本縣 市他鄉 鎮市區	初設 戶籍	其他				
高雄市 Kaohsiung City	臺灣省 Taiwan Prov.	福建省 Fuchien Prov.	其他省市 Others	Other C. & City of Prov.	Other Township, City & Dist.	First Reg.	Others				
18,193	55,079	2,193	13	24,931	254,910	13,914	89				
18,148	54,081	2,256	10	24,045	251,749	12,135	82				
18,312	54,746	2,387	12	25,549	262,824	12,299	68				
17,490	52,332	2,610	2	24,399	259,665	11,352	65				
17,216	49,000	2,160	2	23,799	263,157	7,884	74				
16,576	46,876	1,876	1	23,437	257,649	7,866	62				
17,488	47,393	1,872	9	23,115	258,318	9,572	78				
16,869	50,342	2,324	1	23,261	248,921	13,409	87				
18,307	54,281	2,690	2	25,282	277,719	12,563	80				
1,397	4,109	228	—	1,945	19,418	751	5				
1,648	4,872	207	—	2,252	23,453	1,048	10				
1,413	3,970	181	—	2,014	20,014	878	6				
1,653	4,860	249	—	2,400	24,908	1,127	6				
1,423	4,187	231	—	1,863	20,801	1,163	7				
1,608	4,521	236	2	2,042	22,912	1,511	5				
1,666	4,978	250	—	2,220	24,542	1,173	9				
1,776	4,997	285	—	2,380	28,780	866	6				
1,324	4,416	203	—	2,055	24,831	882	5				
1,420	4,346	181	—	1,939	22,547	901	7				
1,428	4,576	231	—	1,989	23,196	1,163	7				
3,279	10,324	942	—	4,731	52,186	1,873	20				
1,166	3,765	249	—	1,700	19,032	997	10				
2,113	6,559	693	—	3,031	33,154	876	10				
81.22	74.21	178.31	--	78.29	74.20	-12.14	—				
51.25	59.63	203.95	--	55.84	70.74	16.64	100.00				

表9. 現住人口遷入遷出登記—按月別分(續5完)

單位：人		3. 女性						
年(月)別 Year (Month)	遷 出							
	合 計 Total	往外國 To Foreign Countries	往他省(市)					高雄市 Kaohsiung City
			新北市 New Taipei City	臺北市 Taipei City	桃園市 Taoyuan City	臺中市 Taichung City	臺南市 Tainan City	
一〇五年 2016	518,419	24,783	46,882	32,637	31,808	25,684	11,931	17,400
一〇六年 2017	509,518	23,799	46,438	31,936	30,739	24,888	12,133	17,127
一〇七年 2018	528,687	24,274	49,189	32,832	29,618	25,512	11,677	16,722
一〇八年 2019	519,881	23,198	53,009	31,387	27,886	22,958	11,910	17,831
一〇九年 2020	530,704	34,689	52,964	29,750	27,628	22,936	11,114	16,810
一一〇年 2021	585,781	104,812	49,754	27,162	25,853	22,425	11,410	15,944
一一一年 2022	599,939	115,074	47,841	28,025	26,610	23,096	11,625	16,085
一一二年 2023	485,107	13,004	46,830	29,321	26,741	23,942	12,098	16,196
一一三年 2024	536,558	13,299	52,419	30,070	29,267	27,435	13,543	18,054
二 月 Feb.	38,337	580	3,866	2,398	2,008	1,961	1,132	1,349
三 月 Mar.	45,498	785	4,266	2,830	2,453	2,295	1,274	1,640
四 月 Apr.	39,191	695	3,771	2,316	2,204	1,875	970	1,359
五 月 May	48,608	881	4,931	3,063	2,728	2,320	1,244	1,590
六 月 June	40,450	753	3,936	2,553	2,368	1,982	1,025	1,374
七 月 July	45,422	1,072	4,769	2,603	2,650	2,351	1,146	1,563
八 月 Aug.	48,104	1,358	4,835	2,620	2,682	2,383	1,298	1,712
九 月 Sept.	54,226	1,729	5,508	2,831	2,963	2,287	1,290	1,723
十 月 Oct.	45,628	1,472	4,340	1,943	2,288	2,576	980	1,281
十一月 Nov.	42,631	1,111	3,799	2,054	2,222	2,632	994	1,456
十二月 Dec.	45,131	2,064	4,120	2,279	2,413	2,544	1,104	1,540
一一四年 2025	102,621	4,226	9,987	4,453	5,541	5,776	2,800	3,574
一 月 Jan.	37,210	1,681	3,372	1,919	1,845	2,118	998	1,286
二 月 Feb.	65,411	2,545	6,615	2,534	3,696	3,658	1,802	2,288
較上月增減(%) VS. with Last Month	75.79	51.40	96.17	32.05	100.33	72.71	80.56	77.92
較上年同月增減(%) VS. with Last Year	70.62	338.79	71.11	5.67	84.06	86.54	59.19	69.61

TABLE 9. MIGRATION REGISTRATION OF RESIDENT POPULATION - BY MONTH(END)

3. FEMALE							Unit : Persons	
Emigrants / Out-migrants							鄉鎮區內住址變更 Change Residence	
To Other Provinces (Cities)			往本省 他縣市	往本縣 市他鄉 鎮市區	廢止戶籍	其他	入	出
臺灣省 Taiwan Prov.	福建省 Fuchien Prov.	其他省市 Others	Other C. & City of Prov.	Other Town- ship, City & Dist.	Cancelled Reg.	Others	In	Out
43,993	3,103	—	24,931	254,910	172	185	330,615	330,615
43,183	3,131	—	24,045	251,749	169	181	322,403	322,403
47,047	3,079	—	25,549	262,824	217	147	335,458	335,458
44,734	2,586	—	24,399	259,665	204	114	336,931	336,931
45,186	2,354	—	23,799	263,157	199	118	338,099	338,099
44,214	2,859	—	23,437	257,649	185	77	322,691	322,691
47,214	2,686	—	23,115	258,318	142	108	316,347	316,347
41,614	2,892	—	23,261	248,921	176	111	309,182	309,182
46,827	2,264	—	25,282	277,719	290	89	367,612	367,612
3,463	191	—	1,945	19,418	18	8	23,020	23,020
4,066	158	—	2,252	23,453	14	12	28,638	28,638
3,763	171	—	2,014	20,014	32	7	25,083	25,083
4,351	164	—	2,400	24,908	17	11	31,190	31,190
3,618	141	—	1,863	20,801	28	8	25,793	25,793
4,064	214	—	2,042	22,912	28	8	27,636	27,636
4,255	176	—	2,220	24,542	15	8	30,627	30,627
4,307	395	—	2,380	28,780	27	6	39,235	39,235
3,671	159	—	2,055	24,831	28	4	41,741	41,741
3,703	137	—	1,939	22,547	31	6	34,423	34,423
3,694	161	—	1,989	23,196	22	5	33,246	33,246
9,017	287	—	4,731	52,186	31	12	76,816	76,816
3,114	130	—	1,700	19,032	10	5	25,188	25,188
5,903	157	—	3,031	33,154	21	7	51,628	51,628
77.92	20.77	--	78.29	74.20	110.00	40.00	104.97	104.97
69.61	-17.80	--	55.84	70.74	16.67	-12.50	124.27	124.27

表10. 現住人口遷入遷出登記－按區域別分

單位：人

1. 男女合計

區域別 Locality	遷入						
	合計 Total	自外國 From Foreign Countries	自他省(市)				
			新北市 New Taipei City	臺北市 Taipei City	桃園市 Taoyuan City	臺中市 Taichung City	臺南市 Tainan City
一〇一四年二月 Feb., 2025	122,992	3,093	10,271	11,383	4,834	4,213	2,412
新 北 市New Taipei City	21,790	698	—	6,895	1,684	479	261
臺 北 市Taipei City	10,081	733	2,646	—	466	220	176
桃 園 市Taoyuan City	14,125	283	2,976	1,347	—	350	187
臺 中 市Taichung City	17,899	344	768	648	406	—	296
臺 南 市Tainan City	10,527	153	370	307	213	329	—
高 雄 市Kaohsiung City	14,541	344	450	350	280	327	725
臺 灣 省Taiwan Prov.	33,249	526	2,969	1,803	1,739	2,476	747
宜蘭縣Yilan C.	2,972	33	528	381	127	46	25
新竹縣Hsinchu C.	3,361	56	263	213	402	159	76
苗栗縣Miaoli C.	2,332	41	256	122	220	300	26
彰化縣Changhua C.	5,205	67	234	128	121	662	51
南投縣Nantou C.	1,996	36	104	57	63	523	32
雲林縣Yunlin C.	2,906	36	287	96	134	227	87
嘉義縣Chiayi C.	2,091	31	174	47	66	107	128
屏東縣Pingtung C.	3,613	60	151	73	105	127	118
臺東縣Taitung C.	903	11	85	41	73	39	32
花蓮縣Hualien C.	1,753	42	179	86	125	54	19
澎湖縣Penghu C.	460	6	36	14	22	31	25
基隆市Keelung City	2,079	36	464	369	83	38	6
新竹市Hsinchu City	2,206	49	155	129	165	94	44
嘉義市Chiayi City	1,372	22	53	47	33	69	78
福 建 省Fuchien Prov.	780	12	92	33	46	32	20
金門縣Kinmen C.	663	8	72	28	33	27	13
連江縣Lienchiang C.	117	4	20	5	13	5	7

資料來源：本部戶政司。

TABLE 10. MIGRATION REGISTRATION OF RESIDENT POPULATION - BY LOCALITY

1. BOTH SEX

Unit : Persons

Immigrants / In-migrants									
From Other Provinces (Cities)				自本省 他縣市	自本縣 市他鄉 鎮市區	初設 戶籍	其他		
高雄市 Kaohsiung City	臺灣省 Taiwan Prov.	福建省 Fuchien Prov.	其他省市 Others	Other C. & City of Prov.	Other Township, City & Dist.	First Reg.	Others		
4,133	12,303	1,326	1	5,812	61,767	1,428	16		
395	2,269	451	—	—	8,359	297	2		
229	965	62	—	—	4,317	265	2		
255	1,782	270	—	—	6,509	165	1		
438	4,041	149	—	—	10,637	171	1		
999	1,166	72	1	—	6,839	78	—		
—	1,999	146	—	—	9,756	161	3		
1,780	—	176	—	5,808	14,934	284	7		
24	—	11	—	182	1,594	21	—		
100	—	11	—	1,035	1,014	32	—		
51	—	13	—	486	787	30	—		
94	—	22	—	472	3,311	38	5		
37	—	14	—	396	713	21	—		
83	—	15	—	513	1,404	24	—		
108	—	20	—	755	642	12	1		
899	—	22	—	259	1,773	25	1		
97	—	8	—	134	378	5	—		
51	—	6	—	221	957	13	—		
86	—	5	—	59	173	3	—		
34	—	11	—	129	891	18	—		
57	—	11	—	563	906	33	—		
59	—	7	—	604	391	9	—		
37	81	—	—	4	416	7	—		
23	56	—	—	1	396	6	—		
14	25	—	—	3	20	1	—		

Source : Dept. of Household Registration, MOI.

表10. 現住人口遷入遷出登記—按區域別分(續1)

單位：人

1. 男女合計

區域別 Locality	遷出							
	合計 Total	往外國 To Foreign Countries	往他省(市)					
			新北市 New Taipei City	臺北市 Taipei City	桃園市 Taoyuan City	臺中市 Taichung City	臺南市 Tainan City	高雄市 Kaohsiung City
一〇四年二月 Feb., 2025	122,946	4,425	12,434	4,764	7,167	6,746	3,456	4,277
新 北 市New Taipei City	19,573	933	—	2,646	2,976	768	370	450
臺 北 市Taipei City	16,984	1,272	6,895	—	1,347	648	307	350
桃 園 市Taoyuan City	11,736	389	1,684	466	—	406	213	280
臺 中 市Taichung City	15,259	403	479	220	350	—	329	327
臺 南 市Tainan City	9,496	245	261	176	187	296	—	725
高 雄 市Kaohsiung City	14,394	493	395	229	255	438	999	—
臺 灣 省Taiwan Prov.	33,753	685	2,269	965	1,782	4,041	1,166	1,999
宜蘭縣Yilan C.	2,448	47	252	144	125	65	33	34
新竹縣Hsinchu C.	2,584	88	149	96	350	138	53	54
苗栗縣Miaoli C.	1,936	59	121	47	176	338	32	33
彰化縣Changhua C.	6,481	106	259	78	152	1,537	155	144
南投縣Nantou C.	1,989	36	87	36	63	630	39	49
雲林縣Yunlin C.	3,390	55	316	69	148	504	138	136
嘉義縣Chiayi C.	2,115	23	146	37	88	156	235	104
屏東縣Pingtung C.	3,571	80	116	54	95	146	157	913
臺東縣Taitung C.	1,002	16	79	28	62	57	67	113
花蓮縣Hualien C.	1,714	33	166	64	133	77	30	60
澎湖縣Penghu C.	764	7	63	26	43	77	64	196
基隆市Keelung City	1,844	38	302	167	134	70	29	36
新竹市Hsinchu City	2,473	60	135	85	161	122	57	56
嘉義市Chiayi City	1,442	37	78	34	52	124	77	71
福 建 省Fuchien Prov.	1,751	5	451	62	270	149	72	146
金門縣Kinmen C.	1,585	5	402	55	233	129	67	139
連江縣Lienchiang C.	166	—	49	7	37	20	5	7

TABLE 10. MIGRATION REGISTRATION OF RESIDENT POPULATION - BY LOCALITY(CONT. 1)

1. BOTH SEX

Unit: Persons

Emigrants / Out-migrants							鄉鎮區內住址變更 Change Residence	
To Other Provinces (Cities)			往本省 他縣市	往本縣 市他鄉 鎮市區	廢止戶籍	其他	入	出
臺灣省 Taiwan Prov.	福建省 Fuchien Prov.	其他省市 Others	Other C. & City of Prov.	Other Town- ship, City & Dist.	Cancelled Reg.	Others	In	Out
11,690	341	—	5,812	61,767	49	18	102,076	102,076
2,969	92	—	—	8,359	8	2	17,797	17,797
1,803	33	—	—	4,317	11	1	6,184	6,184
1,739	46	—	—	6,509	2	2	11,491	11,491
2,476	32	—	—	10,637	4	2	11,145	11,145
747	20	—	—	6,839	—	—	7,820	7,820
1,780	37	—	—	9,756	8	4	8,828	8,828
—	81	—	5,808	14,934	16	7	38,023	38,023
—	3	—	150	1,594	—	1	2,124	2,124
—	5	—	634	1,014	3	—	2,640	2,640
—	5	—	337	787	1	—	2,365	2,365
—	10	—	717	3,311	7	5	10,270	10,270
—	8	—	326	713	2	—	2,700	2,700
—	13	—	607	1,404	—	—	4,579	4,579
—	5	—	678	642	1	—	2,442	2,442
—	16	—	220	1,773	—	1	3,589	3,589
—	1	—	200	378	1	—	1,106	1,106
—	1	—	193	957	—	—	1,395	1,395
—	2	—	113	173	—	—	482	482
—	4	—	173	891	—	—	1,505	1,505
—	4	—	886	906	1	—	1,727	1,727
—	4	—	574	391	—	—	1,099	1,099
176	—	—	4	416	—	—	788	788
156	—	—	3	396	—	—	749	749
20	—	—	1	20	—	—	39	39

表10. 現住人口遷入遷出登記—按區域別分(續2)

單位：人

2. 男性

區域別 Locality	遷入						
	合計 Total	自外國 From Foreign Countries	自他省(市)				
			新北市 New Taipei City	臺北市 Taipei City	桃園市 Taoyuan City	臺中市 Taichung City	臺南市 Tainan City
一〇一四年二月 Feb., 2025	57,577	1,402	4,911	5,412	2,364	2,028	1,110
新 北 市New Taipei City	10,004	310	—	3,266	802	237	111
臺 北 市Taipei City	4,706	325	1,242	—	211	88	76
桃 園 市Taoyuan City	6,731	136	1,418	641	—	172	92
臺 中 市Taichung City	8,185	172	356	285	188	—	133
臺 南 市Tainan City	4,937	66	173	169	115	148	—
高 雄 市Kaohsiung City	6,658	152	212	163	141	156	312
臺 灣 省Taiwan Prov.	15,941	234	1,466	872	884	1,209	371
宜蘭縣Yilan C.	1,418	14	248	188	70	21	12
新竹縣Hsinchu C.	1,636	24	129	107	205	85	41
苗栗縣Miaoli C.	1,139	22	145	60	102	139	13
彰化縣Changhua C.	2,512	32	117	65	62	338	19
南投縣Nantou C.	944	17	43	22	35	241	12
雲林縣Yunlin C.	1,355	15	153	45	74	116	41
嘉義縣Chiayi C.	1,061	13	90	21	40	52	71
屏東縣Pingtung C.	1,786	26	80	32	47	52	64
臺東縣Taitung C.	447	5	44	20	41	25	15
花蓮縣Hualien C.	791	21	75	41	63	27	10
澎湖縣Penghu C.	219	3	17	6	13	17	14
基隆市Keelung City	941	14	221	168	36	15	3
新竹市Hsinchu City	1,063	18	89	76	83	48	25
嘉義市Chiayi City	629	10	15	21	13	33	31
福 建 省Fuchien Prov.	415	7	44	16	23	18	15
金門縣Kinmen C.	341	6	35	11	14	14	10
連江縣Lienchiang C.	74	1	9	5	9	4	5

TABLE 10. MIGRATION REGISTRATION OF RESIDENT POPULATION - BY LOCALITY(CONT. 2)

2. MALE

Unit : Persons

Immigrants / In-migrants								
From Other Provinces (Cities)				自本省 他縣市	自本縣 市他鄉 鎮市區	初設 戶籍	其他	
高雄市 Kaohsiung City	臺灣省 Taiwan Prov.	福建省 Fuchien Prov.	其他省市 Others	Other C. & City of Prov.	Other Township, City & Dist.	First Reg.	Others	
2,020	5,744	633	1	2,781	28,613	552	6	
170	1,035	198	—	—	3,759	114	2	
117	470	26	—	—	2,028	122	1	
129	903	116	—	—	3,064	60	—	
215	1,830	81	—	—	4,865	60	—	
481	527	41	1	—	3,181	35	—	
—	932	73	—	—	4,461	56	—	
887	—	98	—	2,778	7,037	102	3	
12	—	7	—	81	754	11	—	
58	—	5	—	499	474	9	—	
26	—	7	—	256	362	7	—	
41	—	16	—	198	1,610	11	3	
21	—	10	—	191	347	5	—	
41	—	8	—	217	641	4	—	
55	—	12	—	385	319	3	—	
454	—	11	—	144	863	13	—	
42	—	5	—	59	188	3	—	
25	—	3	—	105	415	6	—	
39	—	2	—	29	78	1	—	
17	—	4	—	72	380	11	—	
28	—	7	—	258	415	16	—	
28	—	1	—	284	191	2	—	
21	47	—	—	3	218	3	—	
12	31	—	—	1	204	3	—	
9	16	—	—	2	14	—	—	

表10. 現住人口遷入遷出登記—按區域別分(續3)

單位：人

2. 男性

區域別 Locality	遷出							
	合計 Total	往外國 To Foreign Countries	往他省(市)					
			新北市 New Taipei City	臺北市 Taipei City	桃園市 Taoyuan City	臺中市 Taichung City	臺南市 Tainan City	高雄市 Kaohsiung City
一—四年二月 Feb., 2025	57,535	1,880	5,819	2,230	3,471	3,088	1,654	1,989
新 北 市New Taipei City	9,051	377	—	1,242	1,418	356	173	212
臺 北 市Taipei City	7,991	542	3,266	—	641	285	169	163
桃 園 市Taoyuan City	5,593	164	802	211	—	188	115	141
臺 中 市Taichung City	7,074	178	237	88	172	—	148	156
臺 南 市Tainan City	4,410	119	111	76	92	133	—	312
高 雄 市Kaohsiung City	6,692	201	170	117	129	215	481	—
臺 灣 省Taiwan Prov.	15,867	296	1,035	470	903	1,830	527	932
宜蘭縣Yilan C.	1,149	26	121	66	61	26	11	11
新竹縣Hsinchu C.	1,196	41	55	41	158	68	21	27
苗栗縣Miaoli C.	909	28	55	23	97	156	14	14
彰化縣Changhua C.	3,030	43	117	40	70	668	65	67
南投縣Nantou C.	934	17	39	23	35	296	19	16
雲林縣Yunlin C.	1,613	27	167	34	81	240	60	65
嘉義縣Chiayi C.	1,025	6	65	18	54	70	110	52
屏東縣Pingtung C.	1,696	29	58	27	49	60	82	424
臺東縣Taitung C.	483	4	37	15	33	24	28	58
花蓮縣Hualien C.	771	13	68	35	69	34	13	30
澎湖縣Penghu C.	379	2	29	14	23	35	32	100
基隆市Keelung City	814	16	134	72	69	35	11	16
新竹市Hsinchu City	1,172	30	61	43	75	62	28	20
嘉義市Chiayi City	696	14	29	19	29	56	33	32
福 建 省Fuchien Prov.	857	3	198	26	116	81	41	73
金門縣Kinmen C.	769	3	178	25	99	66	37	68
連江縣Lienchiang C.	88	—	20	1	17	15	4	5

TABLE 10. MIGRATION REGISTRATION OF RESIDENT POPULATION
- BY LOCALITY(CONT. 3)

2. MALE

Unit : Persons

Emigrants / Out-migrants							鄉鎮區內住址變更 Change Residence	
To Other Provinces (Cities)			往本省 他縣市	往本縣 市他鄉 鎮市區	廢止戶籍	其他	入	出
臺灣省 Taiwan Prov.	福建省 Fuchien Prov.	其他省市 Others	Other C. & City of Prov.	Other Town- ship, City & Dist.	Cancelled Reg.	Others	In	Out
5,787	184	—	2,781	28,613	28	11	50,448	50,448
1,466	44	—	—	3,759	4	—	8,604	8,604
872	16	—	—	2,028	8	1	2,950	2,950
884	23	—	—	3,064	—	1	5,537	5,537
1,209	18	—	—	4,865	2	1	5,398	5,398
371	15	—	—	3,181	—	—	3,903	3,903
887	21	—	—	4,461	6	4	4,242	4,242
—	47	—	2,778	7,037	8	4	19,392	19,392
—	1	—	71	754	—	1	1,050	1,050
—	3	—	307	474	1	—	1,324	1,324
—	4	—	156	362	—	—	1,182	1,182
—	7	—	337	1,610	4	2	5,456	5,456
—	5	—	137	347	—	—	1,348	1,348
—	9	—	289	641	—	—	2,418	2,418
—	3	—	327	319	1	—	1,278	1,278
—	8	—	95	863	—	1	1,805	1,805
—	—	—	95	188	1	—	521	521
—	—	—	94	415	—	—	654	654
—	—	—	66	78	—	—	250	250
—	2	—	79	380	—	—	751	751
—	3	—	434	415	1	—	853	853
—	2	—	291	191	—	—	502	502
98	—	—	3	218	—	—	422	422
87	—	—	2	204	—	—	400	400
11	—	—	1	14	—	—	22	22

表10. 現住人口遷入遷出登記—按區域別分(續4)

單位：人

3. 女性

區域別 Locality	遷入						
	合計 Total	自外國 From Foreign Countries	自他省(市)				
			新北市 New Taipei City	臺北市 Taipei City	桃園市 Taoyuan City	臺中市 Taichung City	臺南市 Tainan City
一—四年二月 Feb., 2025	65,415	1,691	5,360	5,971	2,470	2,185	1,302
新 北 市New Taipei City	11,786	388	—	3,629	882	242	150
臺 北 市Taipei City	5,375	408	1,404	—	255	132	100
桃 園 市Taoyuan City	7,394	147	1,558	706	—	178	95
臺 中 市Taichung City	9,714	172	412	363	218	—	163
臺 南 市Tainan City	5,590	87	197	138	98	181	—
高 雄 市Kaohsiung City	7,883	192	238	187	139	171	413
臺 灣 省Taiwan Prov.	17,308	292	1,503	931	855	1,267	376
宜蘭縣Yilan C.	1,554	19	280	193	57	25	13
新竹縣Hsinchu C.	1,725	32	134	106	197	74	35
苗栗縣Miaoli C.	1,193	19	111	62	118	161	13
彰化縣Changhua C.	2,693	35	117	63	59	324	32
南投縣Nantou C.	1,052	19	61	35	28	282	20
雲林縣Yunlin C.	1,551	21	134	51	60	111	46
嘉義縣Chiayi C.	1,030	18	84	26	26	55	57
屏東縣Pingtung C.	1,827	34	71	41	58	75	54
臺東縣Taitung C.	456	6	41	21	32	14	17
花蓮縣Hualien C.	962	21	104	45	62	27	9
澎湖縣Penghu C.	241	3	19	8	9	14	11
基隆市Keelung City	1,138	22	243	201	47	23	3
新竹市Hsinchu City	1,143	31	66	53	82	46	19
嘉義市Chiayi City	743	12	38	26	20	36	47
福 建 省Fuchien Prov.	365	5	48	17	23	14	5
金門縣Kinmen C.	322	2	37	17	19	13	3
連江縣Lienchiang C.	43	3	11	—	4	1	2

TABLE 10. MIGRATION REGISTRATION OF RESIDENT POPULATION - BY LOCALITY(CONT. 4)

3. FEMALE

Unit : Persons

Immigrants / In-migrants							
From Other Provinces (Cities)				自本省 他縣市 Other C. & City of Prov.	自本縣 市他鄉 鎮市區 Other Township, City & Dist.	初設 戶籍 First Reg.	其他 Others
高雄市 Kaohsiung City	臺灣省 Taiwan Prov.	福建省 Fuchien Prov.	其他省市 Others				
2,113	6,559	693	—	3,031	33,154	876	10
225	1,234	253	—	—	4,600	183	—
112	495	36	—	—	2,289	143	1
126	879	154	—	—	3,445	105	1
223	2,211	68	—	—	5,772	111	1
518	639	31	—	—	3,658	43	—
—	1,067	73	—	—	5,295	105	3
893	—	78	—	3,030	7,897	182	4
12	—	4	—	101	840	10	—
42	—	6	—	536	540	23	—
25	—	6	—	230	425	23	—
53	—	6	—	274	1,701	27	2
16	—	4	—	205	366	16	—
42	—	7	—	296	763	20	—
53	—	8	—	370	323	9	1
445	—	11	—	115	910	12	1
55	—	3	—	75	190	2	—
26	—	3	—	116	542	7	—
47	—	3	—	30	95	2	—
17	—	7	—	57	511	7	—
29	—	4	—	305	491	17	—
31	—	6	—	320	200	7	—
16	34	—	—	1	198	4	—
11	25	—	—	—	192	3	—
5	9	—	—	1	6	1	—

表10. 現住人口遷入遷出登記—按區域別分(續5完)

單位：人

3. 女性

區域別 Locality	遷出							
	合計 Total	往外國 To Foreign Countries	往他省(市)					
			新北市 New Taipei City	臺北市 Taipei City	桃園市 Taoyuan City	臺中市 Taichung City	臺南市 Tainan City	高雄市 Kaohsiung City
一—四年二月 Feb., 2025	65,411	2,545	6,615	2,534	3,696	3,658	1,802	2,288
新 北 市New Taipei City	10,522	556	—	1,404	1,558	412	197	238
臺 北 市Taipei City	8,993	730	3,629	—	706	363	138	187
桃 園 市Taoyuan City	6,143	225	882	255	—	218	98	139
臺 中 市Taichung City	8,185	225	242	132	178	—	181	171
臺 南 市Tainan City	5,086	126	150	100	95	163	—	413
高 雄 市Kaohsiung City	7,702	292	225	112	126	223	518	—
臺 灣 省Taiwan Prov.	17,886	389	1,234	495	879	2,211	639	1,067
宜蘭縣Yilan C.	1,299	21	131	78	64	39	22	23
新竹縣Hsinchu C.	1,388	47	94	55	192	70	32	27
苗栗縣Miaoli C.	1,027	31	66	24	79	182	18	19
彰化縣Changhua C.	3,451	63	142	38	82	869	90	77
南投縣Nantou C.	1,055	19	48	13	28	334	20	33
雲林縣Yunlin C.	1,777	28	149	35	67	264	78	71
嘉義縣Chiayi C.	1,090	17	81	19	34	86	125	52
屏東縣Pingtung C.	1,875	51	58	27	46	86	75	489
臺東縣Taitung C.	519	12	42	13	29	33	39	55
花蓮縣Hualien C.	943	20	98	29	64	43	17	30
澎湖縣Penghu C.	385	5	34	12	20	42	32	96
基隆市Keelung City	1,030	22	168	95	65	35	18	20
新竹市Hsinchu City	1,301	30	74	42	86	60	29	36
嘉義市Chiayi City	746	23	49	15	23	68	44	39
福 建 省Fuchien Prov.	894	2	253	36	154	68	31	73
金門縣Kinmen C.	816	2	224	30	134	63	30	71
連江縣Lienchiang C.	78	—	29	6	20	5	1	2

TABLE 10. MIGRATION REGISTRATION OF RESIDENT POPULATION
- BY LOCALITY(END)

3. FEMALE

Unit : Persons

Emigrants / Out-migrants							鄉鎮區內住址變更 Change Residence	
To Other Provinces (Cities)			往本省 他縣市	往本縣 市他鄉 鎮市區	廢止戶籍	其他	入	出
臺灣省 Taiwan Prov.	福建省 Fuchien Prov.	其他省市 Others	Other C. & City of Prov.	Other Town- ship, City & Dist.	Cancelled Reg.	Others	In	Out
5,903	157	—	3,031	33,154	21	7	51,628	51,628
1,503	48	—	—	4,600	4	2	9,193	9,193
931	17	—	—	2,289	3	—	3,234	3,234
855	23	—	—	3,445	2	1	5,954	5,954
1,267	14	—	—	5,772	2	1	5,747	5,747
376	5	—	—	3,658	—	—	3,917	3,917
893	16	—	—	5,295	2	—	4,586	4,586
—	34	—	3,030	7,897	8	3	18,631	18,631
—	2	—	79	840	—	—	1,074	1,074
—	2	—	327	540	2	—	1,316	1,316
—	1	—	181	425	1	—	1,183	1,183
—	3	—	380	1,701	3	3	4,814	4,814
—	3	—	189	366	2	—	1,352	1,352
—	4	—	318	763	—	—	2,161	2,161
—	2	—	351	323	—	—	1,164	1,164
—	8	—	125	910	—	—	1,784	1,784
—	1	—	105	190	—	—	585	585
—	1	—	99	542	—	—	741	741
—	2	—	47	95	—	—	232	232
—	2	—	94	511	—	—	754	754
—	1	—	452	491	—	—	874	874
—	2	—	283	200	—	—	597	597
78	—	—	1	198	—	—	366	366
69	—	—	1	192	—	—	349	349
9	—	—	—	6	—	—	17	17

表11. 現住人口遷入遷出登記年累計—按區域別分

單位：人

1. 男女合計

區域別 Locality	遷入						
	合計 Total	自外國 From Foreign Countries	自他省(市)				
			新北市 New Taipei City	臺北市 Taipei City	桃園市 Taoyuan City	臺中市 Taichung City	臺南市 Tainan City
一〇一四年一至二月 Jan. - Feb., 2025	193,487	5,823	16,256	16,995	7,476	6,669	3,876
新 北 市New Taipei City	33,507	1,321	—	10,345	2,563	774	396
臺 北 市Taipei City	17,703	1,442	4,662	—	803	420	272
桃 園 市Taoyuan City	21,527	517	4,407	1,937	—	553	282
臺 中 市Taichung City	28,916	601	1,205	1,009	648	—	493
臺 南 市Tainan City	16,464	313	565	465	340	493	—
高 雄 市Kaohsiung City	23,045	648	703	510	411	538	1,202
臺 灣 省Taiwan Prov.	50,960	962	4,548	2,650	2,620	3,830	1,191
宜蘭縣Yilan C.	4,706	61	801	541	208	82	47
新竹縣Hsinchu C.	5,136	102	436	330	612	245	116
苗栗縣Miaoli C.	3,578	77	365	167	346	457	41
彰化縣Changhua C.	7,721	127	344	179	193	1,030	87
南投縣Nantou C.	3,102	56	182	85	90	797	52
雲林縣Yunlin C.	4,425	62	452	132	189	360	131
嘉義縣Chiayi C.	3,108	55	258	66	116	167	189
屏東縣Pingtung C.	5,510	107	221	101	169	181	199
臺東縣Taitung C.	1,368	21	129	56	112	68	46
花蓮縣Hualien C.	2,643	75	272	131	163	77	40
澎湖縣Penghu C.	778	8	69	30	36	58	48
基隆市Keelung City	3,218	69	682	525	103	55	8
新竹市Hsinchu City	3,532	101	245	238	235	141	63
嘉義市Chiayi City	2,135	41	92	69	48	112	124
福 建 省Fuchien Prov.	1,365	19	166	79	91	61	40
金門縣Kinmen C.	1,142	13	125	66	67	49	32
連江縣Lienchiang C.	223	6	41	13	24	12	8

資料來源：本部戶政司。

TABLE 11. MIGRATION REGISTRATION OF RESIDENT POPULATION OF THE YEAR - BY LOCALITY

1. BOTH SEX

Unit : Persons

Immigrants / In-migrants									
From Other Provinces (Cities)				自本省 他縣市	自本縣 市他鄉 鎮市區	初設 戶籍	其他		
高雄市 Kaohsiung City	臺灣省 Taiwan Prov.	福建省 Fuchien Prov.	其他省市 Others	Other C. & City of Prov.	Other Township, City & Dist.	First Reg.	Others		
6,359	19,310	1,847	1	8,989	96,825	3,033	28		
608	3,482	572	—	—	12,825	615	6		
383	1,622	110	—	—	7,410	576	3		
402	2,785	364	—	—	9,939	340	1		
673	6,323	219	—	—	17,369	374	2		
1,557	1,812	108	1	—	10,651	158	1		
—	3,114	202	—	—	15,395	318	4		
2,674	—	272	—	8,981	22,581	640	11		
41	—	16	—	324	2,531	54	—		
143	—	21	—	1,521	1,553	55	2		
79	—	22	—	735	1,233	56	—		
132	—	33	—	736	4,751	104	5		
55	—	18	—	613	1,108	46	—		
122	—	17	—	790	2,111	59	—		
157	—	27	—	1,119	917	36	1		
1,350	—	35	—	434	2,648	63	2		
148	—	16	—	224	540	8	—		
78	—	10	—	337	1,436	24	—		
154	—	9	—	109	250	7	—		
49	—	16	—	195	1,475	41	—		
81	—	16	—	913	1,430	68	1		
85	—	16	—	931	598	19	—		
62	172	—	—	8	655	12	—		
39	115	—	—	3	622	11	—		
23	57	—	—	5	33	1	—		

Source : Dept. of Household Registration, MOI.

表11. 現住人口遷入遷出登記年累計—按區域別分(續1)

單位：人

1. 男女合計

區域別 Locality	遷出							
	合計 Total	往外國 To Foreign Countries	往他省(市)					
			新北市 New Taipei City	臺北市 Taipei City	桃園市 Taoyuan City	臺中市 Taichung City	臺南市 Tainan City	高雄市 Kaohsiung City
一—四年一至二月 Jan. - Feb., 2025	192,089	7,384	18,740	8,272	10,730	10,570	5,340	6,680
新 北 市New Taipei City	30,701	1,602	—	4,662	4,407	1,205	565	703
臺 北 市Taipei City	26,550	2,123	10,345	—	1,937	1,009	465	510
桃 園 市Taoyuan City	18,008	588	2,563	803	—	648	340	411
臺 中 市Taichung City	24,752	701	774	420	553	—	493	538
臺 南 市Tainan City	14,912	384	396	272	282	493	—	1,202
高 雄 市Kaohsiung City	22,586	819	608	383	402	673	1,557	—
臺 灣 省Taiwan Prov.	52,061	1,158	3,482	1,622	2,785	6,323	1,812	3,114
宜蘭縣Yilan C.	3,978	90	418	246	215	98	52	52
新竹縣Hsinchu C.	4,023	130	236	167	552	227	76	87
苗栗縣Miaoli C.	3,110	91	202	80	278	559	53	58
彰化縣Changhua C.	9,713	178	382	154	246	2,334	246	239
南投縣Nantou C.	3,103	69	136	67	100	1,006	58	78
雲林縣Yunlin C.	5,239	73	467	120	243	797	236	207
嘉義縣Chiayi C.	3,176	41	190	60	130	245	357	174
屏東縣Pingtung C.	5,507	130	175	79	157	237	271	1,421
臺東縣Taitung C.	1,487	29	125	43	106	90	83	167
花蓮縣Hualien C.	2,662	61	272	92	189	125	40	109
澎湖縣Penghu C.	1,098	13	87	32	58	109	90	278
基隆市Keelung City	2,961	81	472	262	201	118	38	51
新竹市Hsinchu City	3,817	99	200	157	234	191	94	86
嘉義市Chiayi City	2,187	73	120	63	76	187	118	107
福 建 省Fuchien Prov.	2,519	9	572	110	364	219	108	202
金門縣Kinmen C.	2,248	9	505	89	312	193	99	184
連江縣Lienchiang C.	271	—	67	21	52	26	9	18

TABLE 11. MIGRATION REGISTRATION OF RESIDENT POPULATION OF THE YEAR - BY LOCALITY(CONT. 1)

1. BOTH SEX

Unit: Persons

Emigrants / Out-migrants							鄉鎮區內住址變更 Change Residence	
To Other Provinces (Cities)			往本省 他縣市	往本縣 市他鄉 鎮市區	廢止戶籍	其他	入	出
臺灣省 Taiwan Prov.	福建省 Fuchien Prov.	其他省市 Others	Other C. & City of Prov.	Other Town- ship, City & Dist.	Cancelled Reg.	Others	In	Out
17,785	671	—	8,989	96,825	69	34	150,705	150,705
4,548	166	—	—	12,825	13	5	26,182	26,182
2,650	79	—	—	7,410	17	5	10,605	10,605
2,620	91	—	—	9,939	2	3	17,135	17,135
3,830	61	—	—	17,369	10	3	17,964	17,964
1,191	40	—	—	10,651	—	1	11,389	11,389
2,674	62	—	—	15,395	8	5	13,603	13,603
—	172	—	8,981	22,581	19	12	52,747	52,747
—	11	—	264	2,531	—	1	3,111	3,111
—	8	—	983	1,553	3	1	3,924	3,924
—	10	—	544	1,233	1	1	3,415	3,415
—	25	—	1,146	4,751	7	5	13,357	13,357
—	16	—	463	1,108	2	—	3,983	3,983
—	20	—	965	2,111	—	—	6,065	6,065
—	11	—	1,048	917	3	—	3,105	3,105
—	30	—	357	2,648	—	2	5,042	5,042
—	5	—	298	540	1	—	1,585	1,585
—	1	—	337	1,436	—	—	1,944	1,944
—	11	—	170	250	—	—	731	731
—	8	—	254	1,475	—	1	2,183	2,183
—	10	—	1,313	1,430	2	1	2,640	2,640
—	6	—	839	598	—	—	1,662	1,662
272	—	—	8	655	—	—	1,080	1,080
230	—	—	5	622	—	—	1,002	1,002
42	—	—	3	33	—	—	78	78

表11. 現住人口遷入遷出登記年累計—按區域別分(續2)

單位：人

2. 男性

區域別 Locality	遷入						
	合計 Total	自外國 From Foreign Countries	自他省(市)				
			新北市 New Taipei City	臺北市 Taipei City	桃園市 Taoyuan City	臺中市 Taichung City	臺南市 Tainan City
一〇一四年一至二月 Jan. - Feb., 2025	90,111	2,692	7,731	8,079	3,620	3,178	1,774
新 北 市New Taipei City	15,409	601	—	4,887	1,210	365	166
臺 北 市Taipei City	8,215	659	2,161	—	370	173	120
桃 園 市Taoyuan City	10,203	251	2,097	934	—	272	139
臺 中 市Taichung City	13,106	296	541	449	305	—	215
臺 南 市Tainan City	7,670	148	266	244	168	231	—
高 雄 市Kaohsiung City	10,514	291	337	226	205	247	525
臺 灣 省Taiwan Prov.	24,239	434	2,251	1,296	1,311	1,852	583
宜蘭縣Yilan C.	2,273	29	383	277	105	39	24
新竹縣Hsinchu C.	2,478	43	205	166	305	131	61
苗栗縣Miaoli C.	1,739	39	213	82	163	221	19
彰化縣Changhua C.	3,709	62	180	87	98	517	36
南投縣Nantou C.	1,438	25	76	32	45	373	19
雲林縣Yunlin C.	2,030	26	237	69	105	170	62
嘉義縣Chiayi C.	1,541	23	132	35	66	82	98
屏東縣Pingtung C.	2,701	44	116	48	77	75	105
臺東縣Taitung C.	635	8	60	22	55	34	22
花蓮縣Hualien C.	1,196	31	123	63	89	37	18
澎湖縣Penghu C.	401	3	36	13	24	32	28
基隆市Keelung City	1,448	34	325	236	43	20	5
新竹市Hsinchu City	1,675	46	131	133	113	73	32
嘉義市Chiayi City	975	21	34	33	23	48	54
福 建 省Fuchien Prov.	755	12	78	43	51	38	26
金門縣Kinmen C.	605	10	54	33	34	29	20
連江縣Lienchiang C.	150	2	24	10	17	9	6

TABLE 11. MIGRATION REGISTRATION OF RESIDENT POPULATION OF THE YEAR - BY LOCALITY(CONT. 2)

2. MALE

Unit : Persons

Immigrants / In-migrants							
From Other Provinces (Cities)				自本省 他縣市 Other C. & City of Prov.	自本縣 市他鄉 鎮市區 Other Township, City & Dist.	初設 戶籍 First Reg.	其他 Others
高雄市 Kaohsiung City	臺灣省 Taiwan Prov.	福建省 Fuchien Prov.	其他省市 Others				
3,080	8,986	905	1	4,258	44,639	1,160	8
267	1,600	258	—	—	5,805	247	3
183	760	52	—	—	3,476	260	1
195	1,389	163	—	—	4,653	110	—
325	2,842	117	—	—	7,872	144	—
750	818	63	1	—	4,924	57	—
—	1,468	98	—	—	7,005	112	—
1,321	—	154	—	4,252	10,557	224	4
23	—	10	—	147	1,211	25	—
84	—	13	—	740	714	15	1
37	—	12	—	373	565	15	—
62	—	23	—	308	2,301	32	3
31	—	12	—	280	535	10	—
59	—	10	—	331	945	16	—
78	—	17	—	571	428	11	—
663	—	18	—	224	1,301	30	—
63	—	8	—	98	261	4	—
41	—	6	—	155	622	11	—
79	—	4	—	62	119	1	—
22	—	7	—	100	639	17	—
38	—	8	—	424	646	31	—
41	—	6	—	439	270	6	—
39	109	—	—	6	347	6	—
23	70	—	—	2	324	6	—
16	39	—	—	4	23	—	—

表11. 現住人口遷入遷出登記年累計—按區域別分(續3)

單位：人

2. 男性

區域別 Locality	遷出							
	合計 Total	往外國 To Foreign Countries	往他省(市)					
			新北市 New Taipei City	臺北市 Taipei City	桃園市 Taoyuan City	臺中市 Taichung City	臺南市 Tainan City	高雄市 Kaohsiung City
一四一年一至二月 Jan. - Feb., 2025	89,468	3,158	8,753	3,819	5,189	4,794	2,540	3,106
新北市New Taipei City	14,203	658	—	2,161	2,097	541	266	337
臺北市Taipei City	12,492	924	4,887	—	934	449	244	226
桃園市Taoyuan City	8,519	245	1,210	370	—	305	168	205
臺中市Taichung City	11,375	317	365	173	272	—	231	247
臺南市Tainan City	6,872	173	166	120	139	215	—	525
高雄市Kaohsiung City	10,442	346	267	183	195	325	750	—
臺灣省Taiwan Prov.	24,301	489	1,600	760	1,389	2,842	818	1,468
宜蘭縣Yilan C.	1,888	43	198	121	99	37	22	21
新竹縣Hsinchu C.	1,855	58	88	75	258	106	28	47
苗栗縣Miaoli C.	1,448	42	98	34	144	254	21	28
彰化縣Changhua C.	4,492	75	174	68	112	1,010	98	116
南投縣Nantou C.	1,451	31	63	38	56	473	25	32
雲林縣Yunlin C.	2,430	34	237	52	128	373	107	95
嘉義縣Chiayi C.	1,499	13	82	27	67	113	171	90
屏東縣Pingtung C.	2,628	46	88	36	75	106	133	660
臺東縣Taitung C.	717	10	57	24	54	37	35	85
花蓮縣Hualien C.	1,182	22	124	48	98	53	15	47
澎湖縣Penghu C.	568	6	46	18	32	51	49	147
基隆市Keelung City	1,321	33	206	112	111	55	15	22
新竹市Hsinchu City	1,800	47	90	77	113	95	50	32
嘉義市Chiayi City	1,022	29	49	30	42	79	49	46
福建省Fuchien Prov.	1,264	6	258	52	163	117	63	98
金門縣Kinmen C.	1,107	6	226	43	136	99	56	87
連江縣Lienchiang C.	157	—	32	9	27	18	7	11

TABLE 11. MIGRATION REGISTRATION OF RESIDENT POPULATION OF THE YEAR - BY LOCALITY(CONT. 3)

2. MALE

Unit : Persons

Emigrants / Out-migrants							鄉鎮區內住址變更 Change Residence	
To Other Provinces (Cities)			往本省 他縣市 Other C. & City of Prov.	往本縣 市他鄉 鎮市區 Other Town- ship, City & Dist.	廢止戶籍 Cancelled Reg.	其他 Others	入 In	出 Out
臺灣省 Taiwan Prov.	福建省 Fuchien Prov.	其他省市 Others						
8,768	384	—	4,258	44,639	38	22	73,889	73,889
2,251	78	—	—	5,805	6	3	12,648	12,648
1,296	43	—	—	3,476	10	3	5,033	5,033
1,311	51	—	—	4,653	—	1	8,187	8,187
1,852	38	—	—	7,872	6	2	8,683	8,683
583	26	—	—	4,924	—	1	5,573	5,573
1,321	39	—	—	7,005	6	5	6,566	6,566
—	109	—	4,252	10,557	10	7	26,620	26,620
—	8	—	127	1,211	—	1	1,530	1,530
—	4	—	476	714	1	—	1,952	1,952
—	8	—	254	565	—	—	1,696	1,696
—	21	—	511	2,301	4	2	7,057	7,057
—	10	—	188	535	—	—	1,981	1,981
—	12	—	447	945	—	—	3,172	3,172
—	6	—	500	428	2	—	1,589	1,589
—	16	—	165	1,301	—	2	2,506	2,506
—	4	—	149	261	1	—	760	760
—	—	—	153	622	—	—	911	911
—	6	—	94	119	—	—	383	383
—	4	—	123	639	—	1	1,066	1,066
—	7	—	640	646	2	1	1,271	1,271
—	3	—	425	270	—	—	746	746
154	—	—	6	347	—	—	579	579
126	—	—	4	324	—	—	534	534
28	—	—	2	23	—	—	45	45

表11. 現住人口遷入遷出登記年累計—按區域別分(續4)

單位：人

3. 女性

區域別 Locality	遷入						
	合計 Total	自外國 From Foreign Countries	自他省(市)				
			新北市 New Taipei City	臺北市 Taipei City	桃園市 Taoyuan City	臺中市 Taichung City	臺南市 Tainan City
一〇四年一至二月 Jan. - Feb., 2025	103,376	3,131	8,525	8,916	3,856	3,491	2,102
新 北 市New Taipei City	18,098	720	—	5,458	1,353	409	230
臺 北 市Taipei City	9,488	783	2,501	—	433	247	152
桃 園 市Taoyuan City	11,324	266	2,310	1,003	—	281	143
臺 中 市Taichung City	15,810	305	664	560	343	—	278
臺 南 市Tainan City	8,794	165	299	221	172	262	—
高 雄 市Kaohsiung City	12,531	357	366	284	206	291	677
臺 灣 省Taiwan Prov.	26,721	528	2,297	1,354	1,309	1,978	608
宜蘭縣Yilan C.	2,433	32	418	264	103	43	23
新竹縣Hsinchu C.	2,658	59	231	164	307	114	55
苗栗縣Miaoli C.	1,839	38	152	85	183	236	22
彰化縣Changhua C.	4,012	65	164	92	95	513	51
南投縣Nantou C.	1,664	31	106	53	45	424	33
雲林縣Yunlin C.	2,395	36	215	63	84	190	69
嘉義縣Chiayi C.	1,567	32	126	31	50	85	91
屏東縣Pingtung C.	2,809	63	105	53	92	106	94
臺東縣Taitung C.	733	13	69	34	57	34	24
花蓮縣Hualien C.	1,447	44	149	68	74	40	22
澎湖縣Penghu C.	377	5	33	17	12	26	20
基隆市Keelung City	1,770	35	357	289	60	35	3
新竹市Hsinchu City	1,857	55	114	105	122	68	31
嘉義市Chiayi City	1,160	20	58	36	25	64	70
福 建 省Fuchien Prov.	610	7	88	36	40	23	14
金門縣Kinmen C.	537	3	71	33	33	20	12
連江縣Lienchiang C.	73	4	17	3	7	3	2

TABLE 11. MIGRATION REGISTRATION OF RESIDENT POPULATION OF THE YEAR - BY LOCALITY(CONT. 4)

3. FEMALE

Unit : Persons

Immigrants / In-migrants							
From Other Provinces (Cities)				自本省 他縣市	自本縣 市他鄉 鎮市區	初設 戶籍	其他
高雄市 Kaohsiung City	臺灣省 Taiwan Prov.	福建省 Fuchien Prov.	其他省市 Others	Other C. & City of Prov.	Other Township, City & Dist.	First Reg.	Others
3,279	10,324	942	—	4,731	52,186	1,873	20
341	1,882	314	—	—	7,020	368	3
200	862	58	—	—	3,934	316	2
207	1,396	201	—	—	5,286	230	1
348	3,481	102	—	—	9,497	230	2
807	994	45	—	—	5,727	101	1
—	1,646	104	—	—	8,390	206	4
1,353	—	118	—	4,729	12,024	416	7
18	—	6	—	177	1,320	29	—
59	—	8	—	781	839	40	1
42	—	10	—	362	668	41	—
70	—	10	—	428	2,450	72	2
24	—	6	—	333	573	36	—
63	—	7	—	459	1,166	43	—
79	—	10	—	548	489	25	1
687	—	17	—	210	1,347	33	2
85	—	8	—	126	279	4	—
37	—	4	—	182	814	13	—
75	—	5	—	47	131	6	—
27	—	9	—	95	836	24	—
43	—	8	—	489	784	37	1
44	—	10	—	492	328	13	—
23	63	—	—	2	308	6	—
16	45	—	—	1	298	5	—
7	18	—	—	1	10	1	—

表11. 現住人口遷入遷出登記年累計—按區域別分(續5完)

單位：人

3. 女性

區域別 Locality	遷出							
	合計 Total	往外國 To Foreign Countries	往他省(市)					
			新北市 New Taipei City	臺北市 Taipei City	桃園市 Taoyuan City	臺中市 Taichung City	臺南市 Tainan City	高雄市 Kaohsiung City
一〇四年一至二月 Jan. - Feb., 2025	102,621	4,226	9,987	4,453	5,541	5,776	2,800	3,574
新 北 市New Taipei City	16,498	944	—	2,501	2,310	664	299	366
臺 北 市Taipei City	14,058	1,199	5,458	—	1,003	560	221	284
桃 園 市Taoyuan City	9,489	343	1,353	433	—	343	172	206
臺 中 市Taichung City	13,377	384	409	247	281	—	262	291
臺 南 市Tainan City	8,040	211	230	152	143	278	—	677
高 雄 市Kaohsiung City	12,144	473	341	200	207	348	807	—
臺 灣 省Taiwan Prov.	27,760	669	1,882	862	1,396	3,481	994	1,646
宜蘭縣Yilan C.	2,090	47	220	125	116	61	30	31
新竹縣Hsinchu C.	2,168	72	148	92	294	121	48	40
苗栗縣Miaoli C.	1,662	49	104	46	134	305	32	30
彰化縣Changhua C.	5,221	103	208	86	134	1,324	148	123
南投縣Nantou C.	1,652	38	73	29	44	533	33	46
雲林縣Yunlin C.	2,809	39	230	68	115	424	129	112
嘉義縣Chiayi C.	1,677	28	108	33	63	132	186	84
屏東縣Pingtung C.	2,879	84	87	43	82	131	138	761
臺東縣Taitung C.	770	19	68	19	52	53	48	82
花蓮縣Hualien C.	1,480	39	148	44	91	72	25	62
澎湖縣Penghu C.	530	7	41	14	26	58	41	131
基隆市Keelung City	1,640	48	266	150	90	63	23	29
新竹市Hsinchu City	2,017	52	110	80	121	96	44	54
嘉義市Chiayi City	1,165	44	71	33	34	108	69	61
福 建 省Fuchien Prov.	1,255	3	314	58	201	102	45	104
金門縣Kinmen C.	1,141	3	279	46	176	94	43	97
連江縣Lienchiang C.	114	—	35	12	25	8	2	7

TABLE 11. MIGRATION REGISTRATION OF RESIDENT POPULATION OF THE YEAR - BY LOCALITY(END)

3. FEMALE

Unit: Persons

Emigrants / Out-migrants							鄉鎮區內住址變更 Change Residence	
To Other Provinces (Cities)			往本省 他縣市 Other C. & City of Prov.	往本縣 市他鄉 鎮市區 Other Town- ship, City & Dist.	廢止戶籍 Cancelled Reg.	其他 Others	入 In	出 Out
臺灣省 Taiwan Prov.	福建省 Fuchien Prov.	其他省市 Others						
9,017	287	—	4,731	52,186	31	12	76,816	76,816
2,297	88	—	—	7,020	7	2	13,534	13,534
1,354	36	—	—	3,934	7	2	5,572	5,572
1,309	40	—	—	5,286	2	2	8,948	8,948
1,978	23	—	—	9,497	4	1	9,281	9,281
608	14	—	—	5,727	—	—	5,816	5,816
1,353	23	—	—	8,390	2	—	7,037	7,037
—	63	—	4,729	12,024	9	5	26,127	26,127
—	3	—	137	1,320	—	—	1,581	1,581
—	4	—	507	839	2	1	1,972	1,972
—	2	—	290	668	1	1	1,719	1,719
—	4	—	635	2,450	3	3	6,300	6,300
—	6	—	275	573	2	—	2,002	2,002
—	8	—	518	1,166	—	—	2,893	2,893
—	5	—	548	489	1	—	1,516	1,516
—	14	—	192	1,347	—	—	2,536	2,536
—	1	—	149	279	—	—	825	825
—	1	—	184	814	—	—	1,033	1,033
—	5	—	76	131	—	—	348	348
—	4	—	131	836	—	—	1,117	1,117
—	3	—	673	784	—	—	1,369	1,369
—	3	—	414	328	—	—	916	916
118	—	—	2	308	—	—	501	501
104	—	—	1	298	—	—	468	468
14	—	—	1	10	—	—	33	33

表12. 現住原住民人口數－按月別分

單位：人

年(月)底別 End of Year (Month)	總計 Grand total			平地
	合計 Total	男性 Male	女性 Female	合計 Total
一〇五年 2016	553,228	268,929	284,299	259,647
一〇六年 2017	559,426	271,683	287,743	262,316
一〇七年 2018	565,561	274,238	291,323	265,101
一〇八年 2019	571,427	276,739	294,688	267,721
一〇九年 2020	576,792	279,070	297,722	269,966
一一〇年 2021	580,758	280,886	299,872	271,606
一一一年 2022	584,125	282,130	301,995	272,797
一一二年 2023	589,038	284,069	304,969	274,817
一一三年 2024	611,674	295,443	316,231	285,402
二月 Feb.	592,451	285,816	306,635	276,412
三月 Mar.	595,387	287,338	308,049	277,742
四月 Apr.	597,883	288,563	309,320	278,871
五月 May	600,303	289,787	310,516	280,027
六月 June	601,951	290,589	311,362	280,789
七月 July	603,605	291,402	312,203	281,516
八月 Aug.	606,066	292,627	313,439	282,723
九月 Sept.	607,944	293,574	314,370	283,595
十月 Oct.	609,170	294,157	315,013	284,195
十一月 Nov.	610,436	294,828	315,608	284,826
十二月 Dec.	611,674	295,443	316,231	285,402
一一四年 2025	614,152	296,653	317,499	286,557
一月 Jan.	612,669	295,926	316,743	285,855
二月 Feb.	614,152	296,653	317,499	286,557
較上月增減(%) VS. with Last Month	0.24	0.25	0.24	0.25
較上年同月增減(%) VS. with Last Year	3.66	3.79	3.54	3.67

資料來源：本部戶政司。

TABLE 12. INDIGENOUS PEOPLE - BY MONTH

Unit : Persons

原住民 Plain-land Indigenous People		山地原住民 Mountain Indigenous People		
男性 Male	女性 Female	合計 Total	男性 Male	女性 Female
127,438	132,209	293,581	141,491	152,090
128,573	133,743	297,110	143,110	154,000
129,724	135,377	300,460	144,514	155,946
130,773	136,948	303,706	145,966	157,740
131,657	138,309	306,826	147,413	159,413
132,322	139,284	309,152	148,564	160,588
132,685	140,112	311,328	149,445	161,883
133,446	141,371	314,221	150,623	163,598
138,725	146,677	326,272	156,718	169,554
134,257	142,155	316,039	151,559	164,480
134,923	142,819	317,645	152,415	165,230
135,484	143,387	319,012	153,079	165,933
136,082	143,945	320,276	153,705	166,571
136,441	144,348	321,162	154,148	167,014
136,789	144,727	322,089	154,613	167,476
137,383	145,340	323,343	155,244	168,099
137,800	145,795	324,349	155,774	168,575
138,110	146,085	324,975	156,047	168,928
138,454	146,372	325,610	156,374	169,236
138,725	146,677	326,272	156,718	169,554
139,277	147,280	327,595	157,376	170,219
138,930	146,925	326,814	156,996	169,818
139,277	147,280	327,595	157,376	170,219
0.25	0.24	0.24	0.24	0.24
3.74	3.61	3.66	3.84	3.49

Source : Dept. of Household Registration, MOI.

表13. 現住原住民人口數－按區域別分

單位：人

區域別 Locality	總計 Grand Total			平地
	合計 Total	男性 Male	女性 Female	合計 Total
一〇四年二月底 End of Feb., 2025	614,152	296,653	317,499	286,557
新北市 New Taipei City	62,211	28,803	33,408	41,636
臺北市 Taipei City	18,678	8,197	10,481	10,787
桃園市 Taoyuan City	87,056	41,677	45,379	47,464
臺中市 Taichung City	40,606	18,979	21,627	16,600
臺南市 Tainan City	10,328	4,473	5,855	4,726
高雄市 Kaohsiung City	39,806	18,727	21,079	15,158
臺灣省 Taiwan Prov.	353,778	174,928	178,850	149,294
宜蘭縣 Yilan C.	19,164	9,333	9,831	3,294
新竹縣 Hsinchu C.	23,135	11,344	11,791	3,510
苗栗縣 Miaoli C.	12,191	5,937	6,254	4,896
彰化縣 Changhua C.	6,980	3,073	3,907	3,427
南投縣 Nantou C.	29,968	14,927	15,041	1,939
雲林縣 Yunlin C.	3,300	1,350	1,950	1,636
嘉義縣 Chiayi C.	6,221	2,937	3,284	1,082
屏東縣 Pingtung C.	62,395	30,673	31,722	5,432
臺東縣 Taitung C.	78,964	40,119	38,845	55,672
花蓮縣 Hualien C.	94,221	47,241	46,980	56,765
澎湖縣 Penghu C.	773	373	400	388
基隆市 Keelung City	10,035	4,854	5,181	8,315
新竹市 Hsinchu City	5,058	2,205	2,853	2,452
嘉義市 Chiayi City	1,373	562	811	486
福建省 Fuchien Prov.	1,689	869	820	892
金門縣 Kinmen C.	1,375	689	686	730
連江縣 Lienchiang C.	314	180	134	162

資料來源：本部戶政司。

TABLE 13. INDIGENOUS PEOPLE - BY LOCALITY

Unit : Persons

原住民 Plain-land Indigenous People		山地原住民 Mountain Indigenous People		
男性 Male	女性 Female	合計 Total	男性 Male	女性 Female
139,277	147,280	327,595	157,376	170,219
19,664	21,972	20,575	9,139	11,436
4,827	5,960	7,891	3,370	4,521
23,125	24,339	39,592	18,552	21,040
7,950	8,650	24,006	11,029	12,977
2,076	2,650	5,602	2,397	3,205
7,095	8,063	24,648	11,632	13,016
74,089	75,205	204,484	100,839	103,645
1,446	1,848	15,870	7,887	7,983
1,604	1,906	19,625	9,740	9,885
2,420	2,476	7,295	3,517	3,778
1,551	1,876	3,553	1,522	2,031
856	1,083	28,029	14,071	13,958
679	957	1,664	671	993
440	642	5,139	2,497	2,642
2,534	2,898	56,963	28,139	28,824
28,447	27,225	23,292	11,672	11,620
28,516	28,249	37,456	18,725	18,731
179	209	385	194	191
4,101	4,214	1,720	753	967
1,134	1,318	2,606	1,071	1,535
182	304	887	380	507
451	441	797	418	379
362	368	645	327	318
89	73	152	91	61

Source : Dept. of Household Registration, MOI.

表14. 戶政管理及便民服務案件

單位：件；人

年(月)別 Year(Month)	戶政管理件數 Services Cases of Population Administration						
	合計 Total	虛報遷入 (出)登記 False Register of Migration	無戶籍 人口 Register Not Registered	重複戶籍 Register Reduplicated	未接受戶 籍校正 Not Correct Register	發現不法 取得、變 造、冒 用、國民 身分證 Illegally Obtained, Fake or Mutilation of Identity Card	受理公文 件數 The Amount of Handled Documents
一〇五年 2016	1,350,936	542	9	27	1	94	1,350,263
一〇六年 2017	1,265,472	165	6	23	1	56	1,265,221
一〇七年 2018	1,235,457	149	2	30	1	124	1,235,151
一〇八年 2019	1,191,937	144	11	21	—	60	1,191,701
一〇九年 2020	1,158,912	163	5	16	—	75	1,158,653
一一〇年 2021	1,169,382	199	8	20	—	137	1,169,018
一一一年 2022	1,128,985	271	8	26	3	88	1,128,589
一一二年 2023	1,105,129	99	4	10	—	81	1,104,935
一一三年 2024	1,160,339	168	2	20	—	83	1,160,066
二月 Feb.	74,309	8	—	—	—	4	74,297
三月 Mar.	97,995	8	1	2	—	1	97,983
四月 Apr.	95,228	8	—	—	—	7	95,213
五月 May	103,394	11	—	1	—	9	103,373
六月 June	87,387	9	—	2	—	7	87,369
七月 July	102,073	20	—	1	—	12	102,040
八月 Aug.	104,887	10	—	3	—	18	104,856
九月 Sept.	96,443	22	—	1	—	7	96,413
十月 Oct.	92,605	17	1	5	—	6	92,576
十一月 Nov.	94,910	24	—	3	—	1	94,882
十二月 Dec.	107,451	21	—	1	—	2	107,427
一一四年 2025	164,102	27	1	2	—	6	164,066
一月 Jan.	80,695	13	—	1	—	3	80,678
二月 Feb.	83,407	14	1	1	—	3	83,388
較上月增減(%) VS. with Last Month	3.36	7.69	--	—	--	—	3.36
較上年同月增減(%) VS. with Last Year	12.24	75.00	--	--	--	-25.00	12.24

資料來源：本部戶政司與直轄市及縣(市)政府。
 說明：1. 103年2月起將「便民服務」之「其他」詳列「辦理護照人別確認」、「辦理自然人憑證」、「網路預約辦理戶籍登記」、「國民身分證掛失(含撤銷)」、「派員查明居住事實服務」、「跨機關通報服務」、「到校受理初領國民身分證」等項目。
 2. 未領(換)國民身分證(人)包括年滿14歲未申請初領及全面換證未換領者，103年2月起加強年滿14歲未申請初領者之統計。
 3. 104年1月起將「戶政管理件數」新增「發現不法取得、冒用、變造國民身分證」、「受理公文件數」，刪除其他逾期登記項。
 4. 112年3月25日起「便民服務」之「其他」新增「辦理護照申請收件」項目。

TABLE 14. OFFENSE AND SERVICE CASES OF POPULATION ADMINISTRATION

Unit: Cases;Persons

合計 Total	便民服務件數 Citizen Service Cases			
	電話、傳 真申請戶 籍資料 Applied by Telephone or Fax	通信、網 路申請戶 籍資料 Applied by Mailor Network	派員到家 辦理服務 Home Service	填發一次 告知單(件) Filled Once Notification (Cases)
3,716,391	59,835	38,197	17,060	247,571
4,652,456	67,709	36,652	17,387	204,731
5,398,970	74,687	41,282	20,666	184,039
5,732,889	79,212	45,508	17,364	175,162
5,498,872	75,756	58,367	11,762	172,164
5,361,592	71,740	86,012	8,199	176,392
5,588,897	83,245	140,619	6,535	192,675
5,896,067	94,199	221,329	8,824	182,339
6,405,250	100,439	229,587	9,750	182,984
445,381	7,887	14,375	664	13,674
577,051	9,273	23,229	928	16,228
495,368	8,138	18,552	763	14,157
623,515	10,018	18,434	796	15,892
471,259	8,161	18,957	819	12,977
523,681	8,736	18,892	744	14,382
536,562	8,679	20,584	1,084	15,305
594,860	7,679	17,860	728	15,802
546,151	7,440	18,113	717	16,819
528,122	7,883	19,336	749	15,891
543,108	8,010	22,525	921	15,255
1,160,569	14,605	41,903	1,489	29,329
444,014	6,184	21,117	618	11,739
716,555	8,421	20,786	871	17,590
61.38	36.17	-1.57	40.94	49.84
60.89	6.77	44.60	31.17	28.64

Source: Dept. of Household Registration Affairs, MOI, County and City Government.
 Note: 1. The figures of "Others" of "Citizen Service Cases" are splitted into 7 new categories resulting in a mass increase since Feb. 2014.
 2. The figures of "Not Having Identity Cards" include those citizens over 14 but not having applied for Identity Card and those not yet having applied for the next generation Identity Card. Because of checking thorough data, the figures of citizens over 14 not having applied for Identity Card are increased since Feb. 2014.
 3. "Service Cases of Population Administration" added "Illegal Obtained, Fake or Mutilation of Identity Card" and "The Amount of Handled Documents" since Jan. 2015, and deleted all items without registration in designated time.
 4. The figures of "Others" of "Citizen Service Cases" added "Receipt of Passport Application" since Mar.25,2023.

表14. 戶政管理及便民服務案件 (續)

單位：件；人

年(月)別 Year(Month)	便民服務件數 Citizen Service Cases						
	其他 Others						
	小計 Subtotal	辦理護照人別確認 Identity Verification of Passport Application	辦理護照申請收件 Receipt of Passport Application	辦理自然人憑證 Application of Citizen Digital Certificate	網路預約辦理戶籍登記 Online Reservation of Household Registration	國民身分證掛失(含撤銷) Loss Report of Identity Card (Including Revocation)	派員查明居住事實服務 Reside Fact Inquiry Service
一〇五年 2016	3,353,728	457,200	—	471,790	15,112	534,471	11,425
一〇六年 2017	4,325,977	451,454	—	524,007	15,757	511,620	11,951
一〇七年 2018	5,078,296	425,962	—	564,269	16,534	492,685	12,442
一〇八年 2019	5,415,643	366,414	—	596,276	17,407	470,226	12,329
一〇九年 2020	5,180,823	44,227	—	666,325	19,331	446,103	12,177
一一〇年 2021	5,019,249	11,896	—	616,115	24,739	411,298	9,264
一一一年 2022	5,165,823	26,104	—	579,427	30,093	401,041	10,171
一一二年 2023	5,389,376	98,111	269,333	619,057	39,661	406,967	11,262
一一三年 2024	5,882,490	87,702	361,069	674,659	42,117	389,909	12,622
二月 Feb.	408,781	7,547	31,495	39,905	2,634	28,185	843
三月 Mar.	527,393	10,177	44,837	55,412	3,860	31,596	1,043
四月 Apr.	453,758	8,230	34,911	62,586	2,695	30,653	970
五月 May	578,375	9,362	39,922	113,379	4,859	34,715	1,106
六月 June	430,345	8,107	29,084	47,342	3,193	29,341	933
七月 July	480,927	7,687	27,827	54,040	3,513	33,123	968
八月 Aug.	490,910	5,928	25,750	57,475	2,329	33,455	1,075
九月 Sept.	552,791	5,192	21,288	49,796	3,763	30,895	1,114
十月 Oct.	503,062	5,430	23,260	46,500	3,331	30,144	1,244
十一月 Nov.	484,263	6,025	26,299	45,186	4,501	31,019	1,052
十二月 Dec.	496,397	6,188	26,957	56,360	3,955	33,880	1,198
一一四年 2025	1,073,243	11,198	54,028	125,302	6,433	61,920	1,863
一月 Jan.	404,356	4,709	20,753	53,359	2,919	27,938	811
二月 Feb.	668,887	6,489	33,275	71,943	3,514	33,982	1,052
較上月增減(%) VS. with Last Month	65.70	37.80	60.34	34.83	20.38	21.63	29.72
較上年同月增減(%) VS. with Last Year	68.47	-14.02	5.65	80.29	33.41	20.57	24.79

TABLE 14. OFFENSE AND SERVICE CASES OF POPULATION ADMINISTRATION(CONT.)

Unit: Cases;Persons

便民服務件數 Citizen Service Cases		月底未領(換)國民身分證(人) Not Having Identity Card (Persons)			月底櫃臺服務窗口數(件) Located Service Window (Cases)
其他 Others		合計 Total	初領 Initial Issuance of Identity Card	全面換證 Replacement of Identity Card	
跨機關通報服務 Cross Agency Notification Service	到校受理初領國民身分證 Apply for Initial Issuance of Identity Card at School				
1,693,672	170,058	274,526	258,813	15,713	3,232
2,668,676	142,512	258,757	244,434	14,323	3,209
3,426,204	140,200	252,248	239,119	13,129	3,151
3,816,807	136,184	247,902	236,045	11,857	3,136
3,884,027	108,633	273,474	262,590	10,884	3,096
3,817,937	128,000	279,061	269,392	9,669	3,086
3,976,367	142,620	245,976	237,194	8,782	3,091
3,805,967	139,018	209,759	201,698	8,061	3,077
4,200,019	114,393	181,643	174,247	7,396	3,051
284,807	13,365	189,696	181,732	7,964	3,085
323,926	56,542	141,784	133,853	7,931	3,076
304,135	9,578	142,986	135,114	7,872	3,073
374,479	553	146,372	138,548	7,824	3,219
312,313	32	150,728	142,944	7,784	3,080
353,512	257	154,646	146,916	7,730	3,076
364,898	—	161,181	153,551	7,630	3,072
440,581	162	171,577	164,029	7,548	3,069
390,817	2,336	181,156	173,659	7,497	3,063
366,921	3,260	187,228	179,784	7,444	3,051
355,022	12,837	181,643	174,247	7,396	3,051
782,355	30,144	167,647	160,357	7,290	3,044
279,974	13,893	190,135	182,720	7,415	3,050
502,381	16,251	167,647	160,357	7,290	3,044
79.44	16.97	-11.83	-12.24	-1.69	-0.20
76.39	21.59	-11.62	-11.76	-8.46	-1.33

表15. 合作事業概況

年(半年)底別 End of Year(Half Year)	社(場)數 No. of Cooperatives	社(場)員數	
		個人社員(人)	
		計 Sub. T	男 Male
一〇四年 2015	4,324	2,211,438	1,195,587
一〇五年 2016	4,260	2,130,344	1,160,503
一〇六年 2017	4,111	2,081,936	1,135,370
一〇七年 2018	4,004	1,999,715	1,091,302
一〇八年 2019	3,867	1,970,339	1,091,788
一〇九年 2020	3,937	1,851,860	1,008,629
一一〇年 2021	3,885	1,870,374	1,041,573
一一一年 2022	3,872	1,761,607	961,002
一一二年 2023	3,722	1,651,437	898,398
十二月 Dec.	3,722	1,651,437	898,398
一一三年 2024	3,630	1,573,349	851,538
六月 June	3,640	1,579,816	856,321
十二月 Dec.	3,630	1,573,349	851,538
較上期增減(%) VS. with Last Period	-0.27	-0.41	-0.56
較上年同期增減(%) VS. with Last Year	-2.47	-4.73	-5.22

資料來源：本部合作及人民團體司、直轄市、縣(市)政府，中華民國儲蓄互助協會。
說 明：本表資料不含信用合作社。

Table 15. COOPERATIVE BUSINESS

No. of Cooperative Members		股金總額 (千元) Capital (NT\$1,000)	平均每社股金 (千元) Capital per Cooperative (NT\$1,000)
Individual Member (Persons)	法人社員 (個) No. of Legal Persons		
女 Female			
1,015,851	5,346	26,760,597	6,189
969,841	4,994	27,269,200	6,401
946,566	4,976	27,624,850	6,720
908,413	5,096	27,932,683	6,976
878,551	4,746	28,176,132	7,286
843,231	4,723	28,472,251	7,232
828,801	4,729	28,745,995	7,399
800,605	4,582	28,941,567	7,475
753,039	4,200	28,681,111	7,706
753,039	4,200	28,681,111	7,706
721,811	3,994	27,948,874	7,699
723,495	4,029	27,872,586	7,657
721,811	3,994	27,948,874	7,699
-0.23	-0.87	0.27	0.55
-4.15	-4.90	-2.55	-0.08

Source : Dept. of Cooperatives and Civil Associations, MOI., County and City Government, Credit Union League of the Republic of China.

Note : The data of Credit Cooperatives are not included.

表16. 全國性人民團體

單位：團體數

年(季)底別 End of Year(Quarter)	政治團體 Political Associations		職業團體 Occupational Associations			
	政黨 Political Parties	全國性 政治團體 Nation-Wide Political Associations	合計 Total	工業團體 Industrial Associations	商業團體 Commercial Associations	自由職 業團體 Professional Associations
一〇四年 2015	287	47	340	154	134	52
一〇五年 2016	305	48	350	155	144	51
一〇六年 2017	328	50	354	156	147	51
一〇七年 2018	290	49	359	155	150	54
一〇八年 2019	291	45	366	156	153	57
一〇九年 2020	127	—	369	157	155	57
一一〇年 2021	112	—	371	157	157	57
一一一年 2022	82	—	375	157	161	57
一一二年 2023	92	—	377	157	163	57
第四季 4th Qua.	92	—	377	157	163	57
一一三年 2024	75	—	383	158	168	57
第一季 1st Qua.	90	—				
第二季 2nd Qua.	78	—	379	158	164	57
第三季 3rd Qua.	77	—				
第四季 4th Qua.	75	—	383	158	168	57
較上季增減(%) VS. with Last Quarter	-2.60	--	1.06	—	2.44	—
較上年同季增減(%) VS. with Last Year	-18.48	--	1.59	—	3.07	—

資料來源：本部民政司、合作及人民團體司。

說明：因應政黨法公布施行，截至109年5月底，所有未依法另行成立政黨之政治團體均被廢止立案，已無全國性政治團體。

TABLE 16. NATIONAL-WIDE CIVIC ASSOCIATIONS

Unit: Associations

合計 Total	社會團體 Social Associations						經濟業 務團體 Economic Business Associa- tions	環保、同 鄉、同學 校友會 及其他 Others(1)
	學術文 化團體 Academic & Cultural Associations	醫療衛 生團體 Medical Associa- tions	宗教團體 Religious Associa- tions	體育團體 Sports Associa- tions	社會服 務及慈 善團體 Social Services & Charity Associations	國際團體 Internat- ional Associa- tions		
14,371	3,405	1,234	1,317	1,229	3,071	237	2,630	1,248
15,539	3,719	1,320	1,403	1,324	3,324	219	2,883	1,347
16,277	3,881	1,393	1,465	1,382	3,492	212	3,035	1,417
17,892	4,295	1,521	1,549	1,493	3,887	246	3,379	1,522
19,439	4,690	1,634	1,644	1,639	4,240	256	3,684	1,652
20,836	5,040	1,715	1,718	1,757	4,669	263	3,894	1,780
21,974	5,347	1,779	1,788	1,848	5,002	278	4,041	1,891
22,778	5,636	1,797	1,841	1,910	5,269	279	4,078	1,968
23,994	5,975	1,844	1,900	2,017	5,688	293	4,194	2,083
23,994	5,975	1,844	1,900	2,017	5,688	293	4,194	2,083
24,985	6,209	1,925	1,935	2,100	5,949	304	4,350	2,213
24,452	6,086	1,873	1,916	2,052	5,812	302	4,274	2,137
24,985	6,209	1,925	1,935	2,100	5,949	304	4,350	2,213
2.18	2.02	2.78	0.99	2.34	2.36	0.66	1.78	3.56
4.13	3.92	4.39	1.84	4.12	4.59	3.75	3.72	6.24

Source: Dept. of Civil Affairs, Dept. of Cooperatives and Civil Associations, MOI.

Note: In compliance with the Political Parties Act, by the end of May 2020, all the political associations failed to transition into political parties had been abolished and there are no nation-wide political associations.

表17. 辦理土地登記及標示變更登記－按月別分

年 (月) 別 Year (Month)	土地登記 Registration of Land		土地標示變更登記 Registration of Change in Land Descriptions	
	總筆數 Total Plots	總面積 (平方公尺) Total Area (m ²)	合 計 Total	
			筆 數 Plots	面 積 (平方公尺) Area (m ²)
一〇五年 2016	3,020,071	2,203,974,401	431,646	658,454,313
一〇六年 2017	3,126,809	2,474,145,918	431,428	985,471,280
一〇七年 2018	3,280,146	2,564,779,740	465,330	1,097,791,516
一〇八年 2019	3,288,348	2,257,065,431	409,334	830,196,802
一〇九年 2020	3,807,945	2,575,431,715	478,592	901,922,191
一一〇年 2021	3,682,778	2,483,930,282	469,421	906,770,983
一一一年 2022	3,514,977	2,197,356,046	394,452	729,440,462
一一二年 2023	3,501,036	2,071,181,327	389,653	739,823,330
一一三年 2024	3,627,381	2,309,714,316	389,699	958,153,253
二 月 Feb.	209,579	116,630,089	17,788	36,849,983
三 月 Mar.	295,189	167,131,789	16,739	58,104,675
四 月 Apr.	297,495	174,520,757	19,645	61,601,992
五 月 May	332,160	196,965,879	17,576	69,305,651
六 月 June	289,164	165,092,495	17,511	57,170,904
七 月 July	313,363	170,716,708	18,465	59,597,517
八 月 Aug.	322,949	171,096,418	20,516	49,723,740
九 月 Sept.	290,197	174,758,527	26,794	68,797,717
十 月 Oct.	302,768	213,538,060	67,884	103,194,230
十一月 Nov.	357,733	372,368,727	106,534	255,186,339
十二月 Dec.	296,275	196,327,034	39,564	78,307,931
一一四年 2025	445,577	294,958,860	36,034	101,589,071
一 月 Jan.	227,918	147,911,742	18,954	52,915,820
二 月 Feb.	217,659	147,047,119	17,080	48,673,252
較上月增減(%) VS. with Last Month	-4.50	-0.58	-9.89	-8.02
較上年同月增減(%) VS. with Last Year	3.86	26.08	-3.98	32.08

資料來源：直轄市、縣(市)政府。

說明：1. 土地登記係指土地標示變更、所有權第一次、移轉及他項權利等各項登記之總計。
2. 筆數：依各實際辦理之土地筆數計算，土地以地號為基本計算單位，即1地號為1筆。
3. 自106年1月1日起正式廢除地目等則制度，並停止辦理地目變更登記。

TABLE 17. REGISTRATION OF LAND AND REGISTRATION OF CHANGE IN LAND DESCRIPTIONS - BY MONTH

Registration of Change in Land Descriptions				
分 割 Subdivision	合 併 Combination	重測、重劃 Re-measurement and Re-division		
筆 數 Plots	面 積 (平方公尺) Area (m ²)	筆 數 Plots	面 積 (平方公尺) Area (m ²)	筆 數 Plots
159,076	260,126,250	15,186	39,502,162	187,661
163,545	270,230,057	15,082	39,331,537	191,717
163,253	287,813,888	14,775	34,109,953	183,756
159,629	283,693,277	14,292	35,206,945	165,266
165,053	350,172,256	14,125	36,620,296	176,088
160,335	324,172,511	13,934	38,200,951	168,663
160,292	316,760,500	13,369	31,864,620	157,911
142,276	299,795,619	12,286	33,955,997	177,381
146,038	498,304,248	12,279	45,351,119	168,096
11,138	26,301,166	849	2,807,826	2,277
11,241	49,947,836	995	2,287,929	846
12,948	40,804,515	989	2,395,578	763
12,037	58,403,109	1,206	4,450,436	179
12,038	32,429,225	1,025	12,216,208	280
11,985	35,553,416	1,013	3,198,583	200
13,140	38,176,516	1,135	2,798,733	679
12,154	48,518,496	939	3,795,070	5,767
12,685	33,444,837	984	2,834,760	51,454
12,046	44,997,266	1,010	2,881,988	90,107
12,384	47,169,937	1,102	2,320,908	15,387
20,746	77,137,110	1,721	5,359,129	1,984
10,651	40,245,268	863	3,299,922	1,552
10,095	36,891,842	858	2,059,208	432
-5.22	-8.33	-0.58	-37.60	-72.16
-9.36	40.27	1.06	-26.66	-81.03

Source :County and City Government.

Note :1.Registration of Land contains Change in Land Descriptions, Initial Registration, Ownership Transfer, Other Rights.
2.Plots refer to each land number as a unit.
3.The item, "Changes in Land Category", has been officially abolished since January 1st, 2017 and the government has stopped handling it.

表17. 辦理土地登記及標示變更登記－按月別分(續)

年 (月) 別 Year (Month)	土地標示變更登記			
	Resurvey /Readjust	減 失 Reduction	地目變更 Change	
	面積 (平方公尺) Area (m ²)	筆 數 Plots	面 積 (平方公尺) Area (m ²)	筆 數 Plots
一〇五年 2016	247,704,811	14	9,136	11,609
一〇六年 2017	263,594,809	3	1,000	191
一〇七年 2018	245,817,677	—	—	—
一〇八年 2019	218,071,046	—	—	—
一〇九年 2020	229,574,958	2	28,706	—
一一〇年 2021	228,754,932	2	494	—
一一一年 2022	207,132,326	—	—	—
一一二年 2023	294,584,736	1	1,718	—
一一三年 2024	289,400,071	—	—	—
二 月 Feb.	2,184,767	—	—	—
三 月 Mar.	1,100,862	—	—	—
四 月 Apr.	344,037	—	—	—
五 月 May	133,715	—	—	—
六 月 June	332,283	—	—	—
七 月 July	608,598	—	—	—
八 月 Aug.	903,689	—	—	—
九 月 Sept.	5,001,706	—	—	—
十 月 Oct.	63,588,333	—	—	—
十一月 Nov.	199,985,319	—	—	—
十二月 Dec.	15,115,002	—	—	—
一一四年 2025	1,861,947	—	—	—
一 月 Jan.	1,327,506	—	—	—
二 月 Feb.	534,441	—	—	—
較上月增減(%) VS. with Last Month	-59.74	--	--	--
較上年同月增減(%) VS. with Last Year	-75.54	--	--	--

TABLE 17. REGISTRATION OF LAND AND REGISTRATION OF CHANGE IN LAND DESCRIPTIONS - BY MONTH (CONT.)

in Land Category	Registration of Change in Land Descriptions			
	使用編定 Designation	其 他 Others		
	筆 數 Plots	面 積 (平方公尺) Area (m ²)	筆 數 Plots	面 積 (平方公尺) Area (m ²)
5,904,234	37,536	83,547,941	20,564	21,659,780
88,573	42,626	392,618,585	18,264	19,606,718
—	42,945	277,437,318	60,601	252,612,680
—	52,841	272,400,188	17,306	20,825,345
—	91,308	210,317,703	32,016	75,208,273
—	105,139	290,246,316	21,348	25,395,778
—	41,363	152,056,382	21,517	21,626,635
—	34,418	88,775,209	23,291	22,710,051
—	45,893	104,671,477	17,393	20,426,338
—	2,009	4,739,254	1,515	816,969
—	2,677	4,050,925	980	717,122
—	3,992	17,336,971	953	720,891
—	3,023	5,495,230	1,131	823,160
—	2,783	8,148,011	1,385	4,045,178
—	2,468	15,838,216	2,799	4,398,703
—	3,124	5,806,374	2,438	2,038,428
—	6,890	10,052,236	1,044	1,430,209
—	1,413	2,212,569	1,348	1,113,731
—	2,432	6,254,861	939	1,066,904
—	9,250	12,116,702	1,441	1,585,383
—	6,942	12,890,143	4,641	4,340,742
—	2,852	5,606,975	3,036	2,436,150
—	4,090	7,283,169	1,605	1,904,593
--	43.41	29.89	-47.13	-21.82
--	103.58	53.68	5.94	133.13

表18. 辦理土地登記及標示變更登記－按區域別分

區域別 Locality	土地登記 Registration of Land		土地標示變更登記 合 計 Total	
	總筆數 Total Plots	總面積 (平方公尺) Total Area (m ²)	筆數 Plots	面積 (平方公尺) Area (m ²)
一〇四年二月 Feb., 2025	217,659	147,047,119	17,080	48,673,252
新 北 市 New Taipei City	30,421	7,154,193	665	965,869
臺 北 市 Taipei City	15,818	1,277,191	162	144,161
桃 園 市 Taoyuan City	23,751	18,008,204	935	2,501,227
臺 中 市 Taichung City	26,663	9,941,262	1,430	2,857,719
臺 南 市 Tainan City	18,558	11,757,148	1,562	2,548,982
高 雄 市 Kaohsiung City	21,633	13,341,773	1,698	6,393,309
臺 灣 省 Taiwan Prov.	79,782	85,106,627	10,522	33,174,519
宜 蘭 縣 Yilan C.	5,045	2,739,787	308	425,004
新 竹 縣 Hsinchu C.	9,522	9,373,655	1,295	3,885,095
苗 栗 縣 Miaoli C.	7,519	7,499,902	836	2,351,659
彰 化 縣 Changhua C.	11,680	7,585,819	1,519	2,767,921
南 投 縣 Nantou C.	6,109	14,027,548	666	6,448,546
雲 林 縣 Yunlin C.	7,581	7,806,706	694	2,720,628
嘉 義 縣 Chiayi C.	5,926	10,315,779	1,097	5,452,203
屏 東 縣 Pingtung C.	8,731	11,604,531	1,002	3,000,227
臺 東 縣 Taitung C.	2,229	5,107,914	582	1,895,369
花 蓮 縣 Hualien C.	3,024	5,898,341	527	2,508,092
澎 湖 縣 Penghu C.	3,150	1,947,552	1,840	1,577,538
基 隆 市 Keelung City	3,789	423,882	51	63,184
新 竹 市 Hsinchu City	3,989	515,613	75	73,722
嘉 義 市 Chiayi City	1,488	259,598	30	5,332
福 建 省 Fuchien Prov.	1,033	460,721	106	87,465
金 門 縣 Kinmen C.	810	309,620	84	38,169
連 江 縣 Lienchiang C.	223	151,100	22	49,295

資料來源：直轄市、縣(市)政府。

說明：1. 土地登記係指土地標示變更、所有權第一次、移轉及他項權利之總計。
2. 筆數：依各實際辦理之土地筆數計算，土地以地號為基本計算單位，即1地號為1筆。
3. 自106年1月1日起正式廢除地目等則制度，並停止辦理地目變更登記。

TABLE 18. REGISTRATION OF LAND AND REGISTRATION OF CHANGE IN LAND DESCRIPTIONS - BY LOCALITY

Registration of Change in Land Descriptions				
分 割 Subdivision	合 併 Combination	重測、重劃		
筆 數 Plots	面 積 (平方公尺) Area (m ²)	筆 數 Plots	面 積 (平方公尺) Area (m ²)	筆 數 Plots
10,095	36,891,842	858	2,059,208	432
508	783,268	37	97,812	—
150	134,637	4	7,339	—
601	2,092,682	70	170,459	—
1,074	1,936,887	127	275,607	54
903	1,635,312	111	202,798	182
1,069	4,901,160	54	87,617	57
5,691	25,323,876	448	1,214,130	139
218	273,622	38	96,451	—
818	3,601,157	31	126,486	67
619	1,994,600	58	119,405	5
492	369,971	52	97,996	21
519	6,101,683	51	159,888	7
494	2,466,912	46	65,781	33
880	5,221,769	40	106,360	—
568	1,889,711	55	157,023	5
440	1,269,900	29	164,919	—
380	1,868,946	25	91,667	—
144	144,198	9	16,788	—
49	61,459	2	1,725	—
44	55,166	8	9,090	1
26	4,781	4	551	—
99	84,020	7	3,445	—
77	34,724	7	3,445	—
22	49,295	—	—	—

Source : County and City Government.

Note : 1.Registration of Land contains Change in Descriptions, Initial Registration, Ownership Transfer, Other Rights.
2.Plots refer to each land number as a unit.
3.The item, "Changes in Land Category", has been officially abolished since January 1st, 2017 and the government has stopped handling it.

表18. 辦理土地登記及標示變更登記－按區域別分(續)

區域別 Locality	土地標示變更登記			
	Resurvey /Readjust	減失 Reduction	地目變更 Change	
	面積 (平方公尺) Area (m ²)	筆數 Plots	面積 (平方公尺) Area (m ²)	筆數 Plots
一〇四年二月 Feb., 2025	534,441	—	—	—
新 北 市 New Taipei City	—	—	—	—
臺 北 市 Taipei City	—	—	—	—
桃 園 市 Taoyuan City	—	—	—	—
臺 中 市 Taichung City	41,233	—	—	—
臺 南 市 Tainan City	288,532	—	—	—
高 雄 市 Kaohsiung City	105,685	—	—	—
臺 灣 省 Taiwan Prov.	98,991	—	—	—
宜蘭縣 Yilan C.	—	—	—	—
新竹縣 Hsinchu C.	40,830	—	—	—
苗栗縣 Miaoli C.	2,331	—	—	—
彰化縣 Changhua C.	23,129	—	—	—
南投縣 Nantou C.	16,244	—	—	—
雲林縣 Yunlin C.	1,969	—	—	—
嘉義縣 Chiayi C.	—	—	—	—
屏東縣 Pingtung C.	14,347	—	—	—
臺東縣 Taitung C.	—	—	—	—
花蓮縣 Hualien C.	—	—	—	—
澎湖縣 Penghu C.	—	—	—	—
基隆市 Keelung City	—	—	—	—
新竹市 Hsinchu City	141	—	—	—
嘉義市 Chiayi City	—	—	—	—
福 建 省 Fuchien Prov.	—	—	—	—
金門縣 Kinmen C.	—	—	—	—
連江縣 Lienchiang C.	—	—	—	—

TABLE 18. REGISTRATION OF LAND AND REGISTRATION OF CHANGE IN LAND DESCRIPTIONS - BY LOCALITY (CONT.)

in Land Category	Registration of Change in Land Descriptions			
	使用編定 Designation	其 他 Others		
	筆數 Plots	面積 (平方公尺) Area (m ²)	筆數 Plots	面積 (平方公尺) Area (m ²)
—	4,090	7,283,169	1,605	1,904,593
—	74	22,577	46	62,211
—	—	—	8	2,185
—	91	107,408	173	130,679
—	111	554,084	64	49,907
—	149	206,764	217	215,577
—	80	387,121	438	911,725
—	3,585	6,005,214	659	532,308
—	50	53,339	2	1,592
—	98	55,303	281	61,319
—	79	120,562	75	114,762
—	880	2,170,674	74	106,150
—	78	166,336	11	4,394
—	77	164,546	44	21,420
—	108	52,702	69	71,372
—	290	797,365	84	141,782
—	111	454,877	2	5,673
—	117	545,421	5	2,058
—	1,687	1,416,552	—	—
—	—	—	—	—
—	10	7,538	12	1,787
—	—	—	—	—
—	—	—	—	—
—	—	—	—	—

表19. 辦理土地所有權登記—按月別分

年 (月) 別 Year (Month)	所有權第一次登記 Initial Registration		移 轉	
			合 計	Total
	筆 數 Plots	面 積 (平方公尺) Area (㎡)	筆 數 Plots	面 積 (平方公尺) Area (㎡)
一〇五年 2016	13,131	83,926,993	1,129,131	776,714,130
一〇六年 2017	10,913	26,531,095	1,180,807	810,160,573
一〇七年 2018	10,863	17,794,356	1,208,337	800,917,886
一〇八年 2019	10,267	16,902,919	1,258,113	757,769,997
一〇九年 2020	8,796	12,111,365	1,594,812	1,021,117,643
一一〇年 2021	6,882	8,477,673	1,498,393	947,889,135
一一一年 2022	8,772	12,638,203	1,396,941	823,834,680
一一二年 2023	8,290	9,002,072	1,355,930	795,262,474
一一三年 2024	8,596	10,496,595	1,420,891	825,493,755
二 月 Feb.	381	686,572	86,156	50,170,924
三 月 Mar.	197	324,167	120,768	64,217,169
四 月 Apr.	286	326,875	120,455	70,619,333
五 月 May	94	237,783	135,061	79,210,389
六 月 June	82	163,722	116,346	68,680,366
七 月 July	96	445,375	123,485	65,513,724
八 月 Aug.	109	327,317	129,244	73,760,428
九 月 Sept.	156	240,364	112,936	63,617,141
十 月 Oct.	1,415	654,699	106,933	67,857,571
十一月 Nov.	4,507	4,767,915	115,841	70,172,607
十二月 Dec.	937	1,783,876	118,786	68,768,064
一一四年 2025	1,183	1,334,273	197,771	121,213,848
一 月 Jan.	864	750,006	100,226	60,779,348
二 月 Feb.	319	584,267	97,545	60,434,500
較上月增減(%) VS. with Last Month	-63.08	-22.10	-2.67	-0.57
較上年同月增減(%) VS. with Last Year	-16.27	-14.90	13.22	20.46

資料來源：直轄市、縣(市)政府。
說 明：贈與含夫妻贈與。

TABLE 19. REGISTRATION OF LAND OWNERSHIP - BY MONTH

登 記 Registration of Ownership Transfer					
買 賣 Transaction			拍 賣 Auction		
筆 數 Plots	面 積 (平方公尺) Area (㎡)	總價額(按公 告現值計)(元) Amount(Announced Current Values)(NT.\$)	筆 數 Plots	面 積 (平方公尺) Area (㎡)	總價額(按公 告現值計)(元) Amount(Announced Current Values)(NT.\$)
445,568	254,593,520	1,080,318,310,237	20,322	20,403,797	44,773,124,107
495,557	270,240,225	1,260,797,491,683	19,092	11,913,899	43,530,811,803
512,847	271,757,071	1,378,804,064,228	18,370	10,985,988	43,263,378,942
552,638	255,047,779	1,518,030,861,052	17,422	8,362,830	43,441,884,347
616,857	264,640,383	1,752,736,687,903	17,854	11,498,810	44,062,170,902
656,951	281,072,470	1,802,481,334,038	16,263	8,516,823	35,889,009,264
601,417	240,543,812	1,616,547,394,077	19,116	11,389,767	38,444,473,496
535,115	225,027,894	1,415,251,733,365	15,603	8,011,942	36,717,358,438
590,423	255,608,049	1,842,645,199,152	15,385	8,939,255	31,053,465,538
33,659	15,715,359	89,197,015,452	1,100	630,762	2,070,939,688
49,524	20,448,330	131,261,162,944	1,217	708,078	2,826,759,026
51,339	22,125,740	158,713,296,275	1,335	668,720	2,494,358,924
58,027	24,505,230	232,166,262,054	1,460	683,363	2,851,441,333
51,673	23,053,374	175,901,219,405	1,268	801,066	2,702,727,767
54,408	20,250,175	182,888,035,813	1,648	1,158,711	2,817,276,317
53,938	20,397,745	157,649,610,773	1,322	991,966	2,858,123,165
49,319	19,914,038	144,892,369,385	1,252	623,157	2,280,484,487
43,100	19,456,823	133,226,521,813	1,148	532,950	2,570,465,521
44,765	22,151,466	156,468,104,862	1,281	860,276	2,068,131,412
45,346	21,309,758	142,536,717,277	1,001	573,526	2,954,139,716
71,562	33,100,685	208,269,653,416	1,884	1,379,395	4,005,062,194
36,907	17,129,661	106,705,522,604	934	817,722	2,274,840,062
34,655	15,971,024	101,564,130,811	950	561,673	1,730,222,132
-6.10	-6.76	-4.82	1.71	-31.31	-23.94
2.96	1.63	13.86	-13.64	-10.95	-16.45

Source : County and City Government.
Note : Gift include Gift from Spouse.

表19. 辦理土地所有權登記—按月別分(續)

年 (月) 別 Year (Month)	移 轉 登 記			
	繼 承 Inheritance		贈 與 Gift	
	筆 數 Plots	面 積 (平方公尺) Area (m ²)	筆 數 Plots	面 積 (平方公尺) Area (m ²)
一〇五年 2016	371,150	258,889,697	174,326	128,411,035
一〇六年 2017	372,354	286,571,207	175,914	126,424,941
一〇七年 2018	391,311	294,922,743	171,537	119,821,318
一〇八年 2019	390,894	265,915,237	178,094	120,273,728
一〇九年 2020	398,988	287,599,727	183,124	127,156,759
一一〇年 2021	409,897	298,115,405	184,111	125,551,300
一一一年 2022	451,416	333,009,764	194,802	123,984,918
一一二年 2023	477,743	318,120,969	194,564	120,208,207
一一三年 2024	468,255	318,130,641	197,305	117,229,140
二 月 Feb.	28,034	18,401,770	14,635	8,179,577
三 月 Mar.	38,737	23,422,287	18,642	10,113,332
四 月 Apr.	40,157	25,006,610	15,616	10,419,553
五 月 May	46,073	30,957,405	17,069	11,064,726
六 月 June	37,534	26,194,966	13,967	9,251,678
七 月 July	40,060	25,166,283	14,705	8,535,788
八 月 Aug.	43,591	30,551,173	15,524	9,182,397
九 月 Sept.	37,866	25,333,726	13,329	8,481,541
十 月 Oct.	35,901	30,509,427	14,259	8,329,355
十一月 Nov.	39,910	28,322,225	15,827	9,506,826
十二月 Dec.	40,613	28,181,281	18,787	9,949,133
一一四年 2025	64,666	48,727,028	38,784	21,877,131
一 月 Jan.	31,003	23,632,386	20,798	11,407,046
二 月 Feb.	33,663	25,094,642	17,986	10,470,085
較上月增減(%) VS. with Last Month	8.58	6.19	-13.52	-8.21
較上年同月增減(%) VS. with Last Year	20.08	36.37	22.90	28.00

TABLE 19. REGISTRATION OF LAND OWNERSHIP - BY MONTH (CONT.)

Registration of Ownership Transfer			
徵 收 Expropriation		其 他 Others	
筆 數 Plots	面 積 (平方公尺) Area (m ²)	筆 數 Plots	面 積 (平方公尺) Area (m ²)
5,574	2,170,345	112,191	112,245,736
4,760	2,500,877	113,130	112,509,424
3,261	1,394,320	111,011	102,036,446
2,410	836,759	116,655	107,333,665
1,936	626,534	376,053	329,595,430
2,283	751,677	228,888	233,881,460
2,323	722,142	127,867	114,184,278
1,737	458,170	131,168	123,435,292
1,921	430,510	147,602	125,156,161
111	14,821	8,617	7,228,636
167	37,698	12,481	9,487,444
63	22,362	11,945	12,376,349
148	22,171	12,284	11,977,495
98	13,849	11,806	9,365,432
130	23,067	12,534	10,379,700
83	40,980	14,786	12,596,166
153	26,364	11,017	9,238,315
151	28,641	12,374	9,000,375
143	46,590	13,915	9,285,224
244	49,017	12,795	8,705,349
360	120,938	20,515	16,008,671
308	118,300	10,276	7,674,232
52	2,638	10,239	8,334,439
-83.12	-97.77	-0.36	8.60
-53.15	-82.20	18.82	15.30

表20. 辦理土地所有權登記—按區域別分

區域別 Locality	所有權第一次登記 Initial Registration		移 轉	
	筆數 Plots	面積 (平方公尺) Area (m ²)	合 計 Total	
			筆數 Plots	面積 (平方公尺) Area (m ²)
一〇四年二月 Feb., 2025	319	584,267	97,545	60,434,500
新 北 市 New Taipei City	8	46,990	13,642	4,893,697
臺 北 市 Taipei City	—	—	7,461	823,541
桃 園 市 Taoyuan City	4	363	10,223	5,900,084
臺 中 市 Taichung City	2	104	10,110	4,229,656
臺 南 市 Tainan City	9	1,403	8,795	6,009,785
高 雄 市 Kaohsiung City	2	716	8,576	4,376,053
臺 灣 省 Taiwan Prov.	294	534,693	38,027	33,880,446
宜蘭縣 Yilan C.	2	1,258	2,280	1,356,500
新竹縣 Hsinchu C.	—	—	4,815	4,324,689
苗栗縣 Miaoli C.	2	2,692	3,937	3,606,574
彰化縣 Changhua C.	1	847	5,304	2,731,517
南投縣 Nantou C.	277	520,596	2,672	4,222,905
雲林縣 Yunlin C.	2	3,061	4,541	3,126,950
嘉義縣 Chiayi C.	1	286	3,018	3,177,588
屏東縣 Pingtung C.	—	—	4,316	6,105,172
臺東縣 Taitung C.	3	4,479	922	1,959,596
花蓮縣 Hualien C.	—	—	1,408	2,330,550
澎湖縣 Penghu C.	—	—	830	293,747
基隆市 Keelung City	3	501	1,654	250,415
新竹市 Hsinchu City	3	973	1,689	287,981
嘉義市 Chiayi City	—	—	641	106,260
福 建 省 Fuchien Prov.	—	—	711	321,239
金門縣 Kinmen C.	—	—	513	220,489
連江縣 Lienchiang C.	—	—	198	100,750

資料來源：直轄市、縣(市)政府。

TABLE 20. REGISTRATION OF LAND OWNERSHIP - BY LOCALITY

登 記 Registration of Ownership			Transfer		
買 賣 Transaction			拍 賣 Auction		
筆數 Plots	面積 (平方公尺) Area (m ²)	總價額(按公 告現值計)(元) Amount(Announced Current Values)(NT.\$)	筆數 Plots	面積 (平方公尺) Area (m ²)	總價額(按公 告現值計)(元) Amount(Announced Current Values)(NT.\$)
34,655	15,971,024	101,564,130,811	950	561,673	1,730,222,132
4,832	1,384,818	18,702,657,032	96	14,600	255,989,257
2,720	160,129	17,561,142,431	54	3,490	340,504,125
3,935	2,140,345	14,259,356,972	56	21,413	94,851,419
4,314	1,989,102	18,271,102,294	78	17,754	122,271,785
2,700	888,100	5,457,275,637	111	30,910	133,673,725
4,051	1,788,243	7,793,366,598	117	80,143	207,246,034
11,977	7,578,835	19,325,747,105	434	392,497	572,011,137
912	427,894	1,986,722,932	19	737	11,066,179
1,404	1,122,767	2,471,756,852	13	46,454	81,875,754
1,228	983,638	1,993,339,996	31	21,417	36,470,323
1,748	650,492	2,133,704,466	57	20,649	80,902,207
790	572,949	1,157,889,512	22	6,410	7,833,168
975	596,039	1,083,569,049	79	54,913	66,777,988
894	1,094,460	3,322,312,672	61	41,314	92,776,318
1,516	1,265,854	1,908,495,342	65	165,774	85,663,441
245	365,802	231,823,113	14	4,744	5,131,214
377	262,325	515,945,436	8	20,909	16,787,113
129	30,846	71,575,178	17	5,018	7,594,097
816	122,311	457,815,051	29	2,264	40,602,567
718	48,070	1,535,923,174	6	1,160	24,200,380
225	35,385	454,874,331	13	732	14,330,389
126	41,452	193,482,742	4	866	3,674,650
126	41,452	193,482,742	4	866	3,674,650
—	—	—	—	—	—

Source : County and City Government.

表20. 辦理土地所有權登記—按區域別分(續)

區域別 Locality	移轉登記			
	繼承 Inheritance		贈與 Gift	
	筆數 Plots	面積 (平方公尺) Area (m ²)	筆數 Plots	面積 (平方公尺) Area (m ²)
一〇四年二月 Feb., 2025	33,663	25,094,642	17,986	10,470,085
新北市 New Taipei City	4,369	2,495,208	2,692	592,119
臺北市 Taipei City	1,728	447,064	1,732	145,686
桃園市 Taoyuan City	3,502	2,533,574	1,753	603,371
臺中市 Taichung City	2,452	998,019	1,959	580,210
臺南市 Tainan City	3,719	3,549,858	1,509	939,550
高雄市 Kaohsiung City	2,366	1,075,919	1,452	830,720
臺灣省 Taiwan Prov.	15,231	13,888,594	6,807	6,714,060
宜蘭縣 Yilan C.	798	611,154	374	224,649
新竹縣 Hsinchu C.	2,381	1,995,943	713	689,574
苗栗縣 Miaoli C.	1,556	1,541,704	796	644,011
彰化縣 Changhua C.	2,046	1,113,231	924	573,078
南投縣 Nantou C.	1,057	2,186,773	536	763,457
雲林縣 Yunlin C.	2,142	1,554,268	850	706,628
嘉義縣 Chiayi C.	1,281	1,251,092	545	456,559
屏東縣 Pingtung C.	1,530	1,529,984	763	1,444,285
臺東縣 Taitung C.	314	796,394	205	471,521
花蓮縣 Hualien C.	483	894,734	368	651,026
澎湖縣 Penghu C.	393	180,121	79	17,443
基隆市 Keelung City	526	97,529	188	11,079
新竹市 Hsinchu City	552	107,383	290	31,949
嘉義市 Chiayi City	172	28,284	176	28,801
福建省 Fuchien Prov.	296	106,407	82	64,367
金門縣 Kinmen C.	257	94,969	76	63,925
連江縣 Lienchiang C.	39	11,438	6	442

TABLE 20. REGISTRATION OF LAND OWNERSHIP - BY LOCALITY (CONT.)

Registration of Ownership Transfer			
徵收 Expropriation		其他 Others	
筆數 Plots	面積 (平方公尺) Area (m ²)	筆數 Plots	面積 (平方公尺) Area (m ²)
52	2,638	10,239	8,334,439
—	—	1,653	406,952
27	636	1,200	66,535
15	1,077	962	600,303
—	—	1,307	644,571
—	—	756	601,367
4	462	586	600,567
6	463	3,572	5,305,996
—	—	177	92,066
1	49	303	469,902
2	128	324	415,675
3	286	526	373,781
—	—	267	693,316
—	—	495	215,103
—	—	237	334,162
—	—	442	1,699,275
—	—	144	321,134
—	—	172	501,555
—	—	212	60,319
—	—	95	17,232
—	—	123	99,419
—	—	55	13,058
—	—	203	108,146
—	—	50	19,277
—	—	153	88,870

表21. 辦理土地他項權利登記－按月別分

年 (月) 別 Year (Month)	總 計 Grand Total		抵 押			
			合 計 Total		設 定 Creation	
	筆 數 Plots	面 積 (平方公尺) Area (m ²)	筆 數 Plots	面 積 (平方公尺) Area (m ²)	筆 數 Plots	面 積 (平方公尺) Area (m ²)
一〇五年 2016	1,446,163	684,878,965	1,413,888	617,077,329	708,209	216,539,298
一〇六年 2017	1,503,661	651,982,970	1,469,061	565,652,449	769,413	205,537,539
一〇七年 2018	1,595,616	648,275,982	1,558,485	565,514,614	800,579	210,401,890
一〇八年 2019	1,610,634	652,195,713	1,576,398	587,733,641	837,081	208,886,810
一〇九年 2020	1,725,745	640,280,516	1,687,672	560,078,820	907,033	231,532,401
一一〇年 2021	1,708,082	620,792,490	1,670,684	551,303,568	901,528	213,795,834
一一一年 2022	1,714,812	631,442,701	1,681,521	572,968,556	902,120	235,611,129
一一二年 2023	1,747,163	527,093,451	1,717,987	479,906,118	909,849	185,339,297
一一三年 2024	1,808,195	515,570,712	1,779,244	469,245,207	1,018,333	196,468,378
二 月 Feb.	105,254	28,922,610	103,517	26,709,621	57,523	10,704,956
三 月 Mar.	157,485	44,485,779	155,083	40,541,876	87,409	16,090,067
四 月 Apr.	157,109	41,972,557	154,956	38,019,177	88,576	15,310,364
五 月 May	179,429	48,212,056	176,749	42,836,158	100,644	16,533,684
六 月 June	155,225	39,077,502	153,078	35,609,073	88,578	15,052,477
七 月 July	171,317	45,160,093	168,522	40,674,428	97,577	16,641,692
八 月 Aug.	173,080	47,284,933	170,246	43,046,080	98,362	18,397,814
九 月 Sept.	150,311	42,103,305	147,904	37,733,417	84,672	16,257,750
十 月 Oct.	126,536	41,831,560	124,010	37,595,244	70,356	17,600,696
十一月 Nov.	130,851	42,241,867	128,858	39,186,259	74,373	16,935,468
十二月 Dec.	136,988	47,467,164	134,422	43,812,595	77,654	18,885,883
一一四年 2025	210,589	70,821,668	206,672	65,368,674	115,881	23,200,153
一 月 Jan.	107,874	33,466,568	105,680	30,924,374	58,594	11,767,054
二 月 Feb.	102,715	37,355,100	100,992	34,444,300	57,287	11,433,099
較上月增減(%) VS. with Last Month	-4.78	11.62	-4.44	11.38	-2.23	-2.84
較上年同月增減(%) VS. with Last Year	-2.41	29.16	-2.44	28.96	-0.41	6.80

資料來源：直轄市、縣(市)政府。

TABLE 21. REGISTRATION OF OTHER RIGHTS IN LAND - BY MONTH

移 轉 Transfer		押 權 Mortgage Rights				其他權利 Others	
		變 更 Change		塗 銷 Cancellation			
筆 數 Plots	面 積 (平方公尺) Area (m ²)	筆 數 Plots	面 積 (平方公尺) Area (m ²)	筆 數 Plots	面 積 (平方公尺) Area (m ²)	筆 數 Plots	面 積 (平方公尺) Area (m ²)
11,825	20,528,550	120,846	115,483,906	573,008	264,525,575	32,275	67,801,636
8,306	9,038,115	113,280	134,699,492	578,062	216,377,303	34,600	86,330,521
58,122	13,073,613	115,092	119,209,588	584,692	222,829,523	37,131	82,761,368
9,300	9,734,800	117,202	111,810,667	612,815	257,301,365	34,236	64,462,072
8,971	9,962,236	122,674	81,859,894	648,994	236,724,288	38,073	80,201,696
7,418	13,560,916	118,623	96,180,973	643,115	227,765,845	37,398	69,488,922
6,550	11,086,964	121,136	99,204,259	651,715	227,066,204	33,291	58,474,144
69,765	11,411,320	112,164	73,759,708	626,209	209,395,793	29,176	47,187,333
6,155	9,581,320	112,721	76,618,408	642,035	186,577,101	28,951	46,325,505
397	360,037	6,796	4,648,969	38,801	10,995,659	1,737	2,212,989
554	964,779	10,105	7,215,305	57,015	16,271,726	2,402	3,943,903
432	954,967	9,073	5,468,675	56,875	16,285,171	2,153	3,953,380
718	1,066,295	10,781	7,448,743	64,606	17,787,435	2,680	5,375,898
397	249,357	9,050	5,477,344	55,053	14,829,895	2,147	3,468,429
528	1,358,895	10,101	7,459,069	60,316	15,214,772	2,795	4,485,665
469	1,823,328	9,956	6,699,080	61,459	16,125,858	2,834	4,238,852
429	875,471	8,898	6,288,807	53,905	14,311,389	2,407	4,369,888
634	372,959	8,349	5,766,408	44,671	13,855,182	2,526	4,236,315
475	367,816	9,490	5,404,723	44,520	16,478,252	1,993	3,055,608
568	418,927	10,208	7,621,383	45,992	16,886,402	2,566	3,654,568
835	885,165	14,707	15,205,653	75,249	26,077,704	3,917	5,452,994
458	349,224	7,554	6,450,134	39,074	12,357,961	2,194	2,542,194
377	535,940	7,153	8,755,518	36,175	13,719,743	1,723	2,910,800
-17.69	53.47	-5.31	35.74	-7.42	11.02	-21.47	14.50
-5.04	48.86	5.25	88.33	-6.77	24.77	-0.81	31.53

Source :County and City Government.

表22. 辦理土地他項權利登記－按區域別分

區域別 Locality	總計 Grand Total		抵 設定 Creation			
			合計 Total			
	筆數 Plots	面積 (平方公尺) Area (m ²)	筆數 Plots	面積 (平方公尺) Area (m ²)	筆數 Plots	面積 (平方公尺) Area (m ²)
一〇四年二月 Feb., 2025	102,715	37,355,100	100,992	34,444,300	57,287	11,433,099
新 北 市 New Taipei City	16,106	1,247,638	16,018	1,218,053	9,424	407,043
臺 北 市 Taipei City	8,195	309,488	8,162	297,250	4,627	132,726
桃 園 市 Taoyuan City	12,589	9,606,531	12,385	9,228,336	7,628	1,975,133
臺 中 市 Taichung City	15,121	2,853,784	14,821	2,633,691	8,965	825,700
臺 南 市 Tainan City	8,192	3,196,977	8,029	2,619,409	4,003	928,188
高 雄 市 Kaohsiung City	11,357	2,571,696	11,277	2,252,583	6,416	820,667
臺 灣 省 Taiwan Prov.	30,939	17,516,970	30,086	16,143,992	16,091	6,310,666
宜蘭縣 Yilan C.	2,455	957,025	2,431	923,966	1,327	387,931
新竹縣 Hsinchu C.	3,412	1,163,871	3,323	1,026,821	2,021	351,738
苗栗縣 Miaoli C.	2,744	1,538,977	2,650	1,458,572	1,432	584,005
彰化縣 Changhua C.	4,856	2,085,534	4,531	1,984,021	2,328	635,235
南投縣 Nantou C.	2,494	2,835,501	2,387	2,442,130	1,229	1,047,551
雲林縣 Yunlin C.	2,344	1,956,067	2,311	1,914,465	1,085	710,496
嘉義縣 Chiayi C.	1,810	1,685,703	1,796	1,643,708	971	667,345
屏東縣 Pingtung C.	3,413	2,499,132	3,327	2,255,464	1,761	958,778
臺東縣 Taitung C.	722	1,248,470	693	1,130,408	312	441,785
花蓮縣 Hualien C.	1,089	1,059,699	1,069	886,065	502	328,786
澎湖縣 Penghu C.	480	76,266	477	74,163	268	27,982
基隆市 Keelung City	2,081	109,782	2,079	109,735	1,086	37,833
新竹市 Hsinchu City	2,222	152,937	2,201	149,084	1,336	62,656
嘉義市 Chiayi City	817	148,006	811	145,387	433	68,545
福 建 省 Fuchien Prov.	216	52,017	214	50,988	133	32,976
金門縣 Kinmen C.	213	50,962	211	49,933	130	31,921
連江縣 Lienchiang C.	3	1,055	3	1,055	3	1,055

資料來源：直轄市、縣(市)政府。

TABLE 22. REGISTRATION OF OTHER RIGHTS IN LAND
- BY LOCALITY

移 轉 Transfer		押 權 Mortgage Rights				其他權利 Others	
		變 更 Change		塗 銷 Cancellation			
筆數 Plots	面積 (平方公尺) Area (m ²)	筆數 Plots	面積 (平方公尺) Area (m ²)	筆數 Plots	面積 (平方公尺) Area (m ²)	筆數 Plots	面積 (平方公尺) Area (m ²)
377	535,940	7,153	8,755,518	36,175	13,719,743	1,723	2,910,800
20	9,406	673	201,687	5,901	599,916	88	29,585
30	1,347	534	49,562	2,971	113,615	33	12,239
30	66,074	758	5,112,031	3,969	2,075,097	204	378,195
27	12,702	1,001	339,150	4,828	1,456,139	300	220,093
18	3,126	819	510,097	3,189	1,177,997	163	577,569
40	100,327	789	428,446	4,032	903,142	80	319,113
210	342,223	2,578	2,114,237	11,207	7,376,867	853	1,372,978
7	2,857	264	160,774	833	372,403	24	33,059
1	407	135	184,453	1,166	490,223	89	137,049
10	18,373	231	191,075	977	665,118	94	80,405
45	17,165	511	329,237	1,647	1,002,384	325	101,513
3	100,713	371	324,165	784	969,700	107	393,371
15	9,611	197	170,136	1,014	1,024,222	33	41,602
8	50,141	128	173,623	689	752,598	14	41,995
27	101,890	319	229,795	1,220	965,000	86	243,668
—	—	109	186,895	272	501,728	29	118,062
13	9,229	92	97,789	462	450,262	20	173,634
66	19,853	12	2,992	131	23,336	3	2,103
12	273	91	14,984	890	56,646	2	46
1	425	70	36,743	794	49,260	21	3,853
2	11,283	48	11,574	328	53,985	6	2,619
2	736	1	307	78	16,969	2	1,029
2	736	1	307	78	16,969	2	1,029
—	—	—	—	—	—	—	—

Source :County and City Government.

表23. 辦理建物登記及標示變更登記－按月別分

年 (月) 別 Year (Month)	建物登記 Registration of Buildings		建物標示變更登記 Registration of Change in Building Descriptions	
	總棟數 Total Buildings	總面積 (平方公尺) Total Area (m ²)	合計 Total	
			棟數 Buildings	面積 (平方公尺) Area (m ²)
一〇五年 2016	1,700,399	310,046,909	168,271	64,433,310
一〇六年 2017	1,752,664	313,487,638	176,322	75,115,483
一〇七年 2018	1,819,187	329,767,344	152,665	72,833,490
一〇八年 2019	1,832,760	351,042,206	151,588	89,109,453
一〇九年 2020	2,023,852	374,995,311	292,929	106,628,033
一一〇年 2021	1,883,360	316,297,661	137,271	56,056,119
一一一年 2022	1,857,347	322,886,982	116,718	35,750,859
一一二年 2023	1,964,241	295,846,571	103,754	34,746,232
一一三年 2024	2,091,346	316,909,036	122,530	38,852,222
二月 Feb.	126,346	19,289,341	5,682	2,269,495
三月 Mar.	173,842	27,405,605	6,332	2,672,129
四月 Apr.	175,606	26,054,752	6,866	2,866,486
五月 May	201,382	28,678,635	7,539	2,874,428
六月 June	171,844	24,750,087	6,925	2,450,831
七月 July	190,825	26,769,807	7,151	2,535,500
八月 Aug.	189,628	28,236,291	7,146	2,816,928
九月 Sept.	169,197	24,786,288	6,643	2,094,332
十月 Oct.	162,846	23,958,357	19,212	4,458,261
十一月 Nov.	166,350	26,988,390	21,416	6,040,799
十二月 Dec.	175,500	29,416,397	19,868	4,749,404
一一四年 2025	253,576	39,164,605	9,339	3,059,090
一月 Jan.	124,352	19,198,506	5,283	1,451,283
二月 Feb.	129,224	19,966,099	4,056	1,607,807
較上月增減(%) VS. with Last Month	3.92	4.00	-23.23	10.79
較上年同月增減(%) VS. with Last Year	2.28	3.51	-28.62	-29.16

資料來源：直轄市、縣(市)政府。

說明：1. 建物登記係指建物標示變更、所有權第一次、移轉及他項權利等各項登記之總計。
2. 棟數：依各實際辦理之建物棟數計算，建物以建號為基本計算單位，即1建號為1棟。

TABLE 23. REGISTRATION OF BUILDINGS AND REGISTRATION OF CHANGE IN BUILDING DESCRIPTIONS - BY MONTH

Registration of Change in Building Descriptions				
分割 Subdivision	合併 Combination	重測、重劃 Re-measurement and Re-division		
棟數 Buildings	面積 (平方公尺) Area (m ²)	棟數 Buildings	面積 (平方公尺) Area (m ²)	棟數 Buildings
896	280,794	313	122,519	57,640
1,013	255,680	371	292,415	56,259
926	234,686	236	185,994	39,906
879	197,707	208	191,679	37,801
1,018	282,824	184	166,022	47,060
897	277,565	238	139,580	47,177
1,157	210,232	273	115,998	43,117
1,414	533,030	504	285,239	34,996
1,747	445,623	768	202,337	46,129
88	9,299	245	28,957	556
73	5,883	36	13,800	119
71	14,537	41	20,811	134
98	26,088	32	14,151	20
86	48,654	37	7,475	39
61	20,393	44	11,970	32
110	7,673	31	7,061	179
96	14,136	27	7,719	810
408	43,445	62	14,636	13,999
214	154,905	79	17,713	15,860
145	33,144	75	15,352	14,331
163	18,145	135	55,603	495
76	7,500	59	10,239	474
87	10,645	76	45,364	21
14.47	41.93	28.81	343.06	-95.57
-1.14	14.48	-68.98	56.66	-96.22

Source :County and City Government.

Note :1.Registration of Buildings contains Change in Building Descriptions, Initial Registration, Ownership Transfer, Other Rights.
2.Buildings refer to each building number as a unit.

表23. 辦理建物登記及標示變更登記－按月別分(續)

年 (月) 別 Year(Month)	建物標示變更登記			
	Resurvey/Readjust	減 失 Reduction	門牌整編	
	面 積 (平方公尺) Area (m ²)	棟 數 Buildings	面 積 (平方公尺) Area (m ²)	棟 數 Buildings
一〇五年 2016	12,255,103	8,999	2,485,352	36,961
一〇六年 2017	12,590,017	7,831	2,683,418	25,614
一〇七年 2018	9,723,296	8,714	2,919,837	18,648
一〇八年 2019	8,969,309	9,371	2,882,081	21,986
一〇九年 2020	11,696,489	9,003	3,185,535	154,648
一一〇年 2021	10,094,645	7,573	3,035,188	19,371
一一一年 2022	8,292,227	9,653	3,141,151	20,598
一一二年 2023	6,576,608	9,132	2,585,345	14,899
一一三年 2024	9,565,154	7,132	2,535,839	14,999
二 月 Feb.	110,174	346	120,550	843
三 月 Mar.	9,692	669	363,560	1,219
四 月 Apr.	17,225	522	220,216	1,326
五 月 May	4,102	805	258,961	1,061
六 月 June	14,314	587	114,732	949
七 月 July	7,952	603	208,204	1,138
八 月 Aug.	12,789	622	271,768	1,396
九 月 Sept.	190,361	591	162,449	1,248
十 月 Oct.	2,758,287	825	171,725	1,005
十一月 Nov.	3,484,049	495	192,508	1,546
十二月 Dec.	2,883,981	484	176,911	1,296
一一四年 2025	83,684	1,165	272,294	1,855
一 月 Jan.	68,902	683	151,786	1,004
二 月 Feb.	14,782	482	120,508	851
較上月增減(%) VS. with Last Month	-78.55	-29.43	-20.61	-15.24
較上年同月增減(%) VS. with Last Year	-86.58	39.31	-0.04	0.95

TABLE 23. REGISTRATION OF BUILDINGS AND REGISTRATION OF CHANGE IN BUILDING DESCRIPTIONS - BY MONTH (CONT.)

Registration of Change in Building Descriptions				
Doorplate Reorganized	增修改建 Addition/Reconstruction	其 他 Others		
面 積 (平方公尺) Area (m ²)	棟 數 Buildings	面 積 (平方公尺) Area (m ²)	棟 數 Buildings	面 積 (平方公尺) Area (m ²)
6,260,105	677	1,876,058	62,785	41,153,380
4,459,022	836	2,136,461	84,398	52,698,471
3,015,318	768	2,462,517	83,467	54,291,840
3,316,032	770	2,754,183	80,573	70,798,462
14,543,122	719	2,637,502	80,297	74,116,541
4,640,105	614	2,374,490	61,401	35,494,545
3,423,158	572	2,363,065	41,348	18,205,028
3,136,670	526	2,081,601	42,283	19,547,739
2,748,691	546	1,475,212	51,209	21,879,365
143,993	46	85,671	3,558	1,770,851
207,607	31	136,640	4,185	1,934,947
194,295	44	200,379	4,728	2,199,024
152,492	44	122,764	5,479	2,295,870
197,132	32	66,856	5,195	2,001,668
233,405	55	149,031	5,218	1,904,544
454,166	47	89,240	4,761	1,974,232
184,065	50	103,329	3,821	1,432,274
162,912	39	122,896	2,874	1,184,360
353,107	35	78,682	3,187	1,759,835
235,826	50	147,317	3,487	1,256,873
303,482	56	158,369	5,470	2,167,513
127,234	23	60,225	2,964	1,025,396
176,248	33	98,144	2,506	1,142,117
38.52	43.48	62.96	-15.45	11.38
22.40	-28.26	14.56	-29.57	-35.50

表24. 辦理建物登記及標示變更登記－按區域別分

區域別 Locality	建物登記 Registration of Buildings		建物標示變更登記 Registration of Change in Building Descriptions	
	總棟數 Total Buildings	總面積 (平方公尺) Total Area (m ²)	合計 Total	
			棟數 Buildings	面積 (平方公尺) Area (m ²)
一〇四年二月 Feb., 2025	129,224	19,966,099	4,056	1,607,807
新 北 市 New Taipei City	23,839	2,482,219	618	68,587
臺 北 市 Taipei City	13,389	1,669,162	726	491,940
桃 園 市 Taoyuan City	18,231	2,834,954	394	79,330
臺 中 市 Taichung City	19,057	2,473,830	502	142,575
臺 南 市 Tainan City	9,405	1,667,133	466	103,880
高 雄 市 Kaohsiung City	16,077	2,435,271	558	442,833
臺 灣 省 Taiwan Prov.	28,984	6,345,247	785	277,885
宜蘭縣 Yilan C.	2,846	412,016	82	11,121
新竹縣 Hsinchu C.	3,878	701,833	53	84,514
苗栗縣 Miaoli C.	2,558	1,037,384	77	16,931
彰化縣 Changhua C.	3,819	936,241	81	48,615
南投縣 Nantou C.	1,683	310,958	55	17,967
雲林縣 Yunlin C.	1,845	570,385	36	6,655
嘉義縣 Chiayi C.	1,569	282,736	31	6,107
屏東縣 Pingtung C.	3,109	626,846	122	14,175
臺東縣 Taitung C.	571	86,564	15	2,190
花蓮縣 Hualien C.	1,104	184,166	33	7,979
澎湖縣 Penghu C.	244	41,390	8	1,232
基隆市 Keelung City	1,776	158,697	42	5,123
新竹市 Hsinchu City	3,013	868,007	96	47,637
嘉義市 Chiayi City	969	128,024	54	7,640
福 建 省 Fuchien Prov.	242	58,285	7	777
金門縣 Kinmen C.	241	44,718	7	777
連江縣 Lienchiang C.	1	13,566	—	—

資料來源：直轄市、縣(市)政府。
 說明：1. 建物登記係指建物標示變更、所有權第一次、移轉及他項權利等各項登記之總計。
 2. 棟數：依各實際辦理之建物棟數計算，建物以建號為基本計算單位，即1建號為1棟。

TABLE 24. REGISTRATION OF BUILDINGS AND CHANGE IN BUILDING DESCRIPTIONS - BY LOCALITY

Registration of Change in Building Descriptions				
分割 Subdivision		合併 Combination		重測、重劃
棟數 Buildings	面積 (平方公尺) Area (m ²)	棟數 Buildings	面積 (平方公尺) Area (m ²)	棟數 Buildings
87	10,645	76	45,364	21
9	560	14	3,943	—
20	4,015	11	2,097	—
32	1,354	21	3,211	—
12	1,336	8	30,079	18
6	493	3	327	—
—	—	3	1,035	—
8	2,886	16	4,672	3
—	—	1	204	—
—	—	1	439	1
2	1,754	2	532	—
—	—	—	—	—
—	—	—	—	2
—	—	1	232	—
—	—	—	—	—
2	248	—	—	—
—	—	—	—	—
—	—	2	702	—
—	—	—	—	—
—	—	1	390	—
4	885	8	2,172	—
—	—	—	—	—
—	—	—	—	—
—	—	—	—	—

Source : County and City Government.
 Note : 1.Registration of Building contains Change in Building Descriptions, Initial Registration, Ownership Transfer and Other Rights.
 2.Buildings refer to each building number as a unit.

表24. 辦理建物登記及標示變更登記－按區域別分(續)

區域別 Locality	建物標示變更登記			
	Resurvey/Readjust	減失 Reduction	門牌整編	
	面積 (平方公尺) Area (m ²)	棟數 Buildings	面積 (平方公尺) Area (m ²)	棟數 Buildings
一〇四年二月 Feb., 2025	14,782	482	120,508	851
新北市 New Taipei City	—	51	5,107	136
臺北市 Taipei City	—	63	17,848	53
桃園市 Taoyuan City	—	35	16,238	56
臺中市 Taichung City	3,013	148	42,729	159
臺南市 Tainan City	—	36	5,309	110
高雄市 Kaohsiung City	—	28	5,719	55
臺灣省 Taiwan Prov.	11,769	117	27,029	281
宜蘭縣 Yilan C.	—	10	2,673	18
新竹縣 Hsinchu C.	11,543	11	2,262	24
苗栗縣 Miaoli C.	—	10	2,581	18
彰化縣 Changhua C.	—	18	8,654	39
南投縣 Nantou C.	226	6	1,242	24
雲林縣 Yunlin C.	—	6	1,347	17
嘉義縣 Chiayi C.	—	4	305	17
屏東縣 Pingtung C.	—	19	1,782	32
臺東縣 Taitung C.	—	4	293	3
花蓮縣 Hualien C.	—	10	3,294	14
澎湖縣 Penghu C.	—	3	278	2
基隆市 Keelung City	—	7	948	3
新竹市 Hsinchu City	—	7	640	41
嘉義市 Chiayi City	—	2	729	29
福建省 Fuchien Prov.	—	4	530	1
金門縣 Kinmen C.	—	4	530	1
連江縣 Lienchiang C.	—	—	—	—

TABLE 24. REGISTRATION OF BUILDINGS AND CHANGE IN BUILDING DESCRIPTIONS - BY LOCALITY (CONT.)

Registration of Change in Building Descriptions				
Doorplate Reorganized	增修改建 Addition/Reconstruction	其他 Others		
面積 (平方公尺) Area (m ²)	棟數 Buildings	面積 (平方公尺) Area (m ²)	棟數 Buildings	面積 (平方公尺) Area (m ²)
176,248	33	98,144	2,506	1,142,117
12,358	2	3,098	406	43,520
5,783	—	—	579	462,198
18,484	5	13,237	245	26,807
22,597	1	450	156	42,371
15,784	2	17,105	309	64,862
18,706	8	45,614	464	371,759
82,359	15	18,640	345	130,531
3,097	1	293	52	4,854
3,825	2	3,120	14	63,324
3,272	3	1,281	42	7,511
6,409	2	10,496	22	23,056
7,531	3	686	20	8,282
3,025	1	772	11	1,278
4,508	—	—	10	1,294
5,135	1	344	68	6,665
293	—	—	8	1,605
1,977	1	273	6	1,734
531	—	—	3	424
197	—	—	31	3,587
39,265	1	1,375	35	3,301
3,295	—	—	23	3,615
176	—	—	2	70
176	—	—	2	70
—	—	—	—	—

表25. 辦理建物所有權登記－按月別分

年 (月) 別 Year (Month)	所有權第一次登記 Initial Registration		移 轉 合 計 Total	
	棟 數 Buildings	面 積 (平方公尺) Area (m ²)	棟 數 Buildings	面 積 (平方公尺) Area (m ²)
	一〇五年 2016	122,307	32,642,592	378,661
一〇六年 2017	110,419	30,290,486	405,806	49,398,821
一〇七年 2018	116,589	31,343,878	418,546	51,023,249
一〇八年 2019	119,459	30,213,941	456,234	54,874,001
一〇九年 2020	117,363	29,360,072	474,579	56,836,518
一一〇年 2021	125,779	31,341,434	501,807	58,874,734
一一一年 2022	130,922	31,276,820	481,959	56,290,455
一一二年 2023	149,253	33,681,595	488,053	54,562,326
一一三年 2024	163,025	34,914,964	541,498	59,293,446
二 月 Feb.	14,943	3,503,575	31,810	3,539,716
三 月 Mar.	10,645	2,201,040	46,581	5,216,890
四 月 Apr.	10,520	2,244,474	46,800	5,092,893
五 月 May	14,668	3,132,323	52,447	5,478,469
六 月 June	10,760	2,511,085	44,567	4,683,174
七 月 July	14,103	3,539,557	49,595	5,313,233
八 月 Aug.	16,366	3,125,014	47,390	5,205,545
九 月 Sept.	12,520	2,803,949	44,852	4,990,369
十 月 Oct.	15,997	2,958,051	40,622	4,409,839
十一月 Nov.	14,413	3,063,813	41,309	4,848,579
十二月 Dec.	15,753	2,999,658	44,254	4,848,791
一一四年 2025	26,994	5,545,118	71,274	7,776,012
一 月 Jan.	12,080	2,411,556	34,748	3,860,483
二 月 Feb.	14,914	3,133,562	36,526	3,915,528
較上月增減(%) VS. with Last Month	23.46	29.94	5.12	1.43
較上年同月增減(%) VS. with Last Year	-0.19	-10.56	14.83	10.62

資料來源：直轄市、縣(市)政府。
說 明：贈與含夫妻贈與。

TABLE 25. REGISTRATION OF BUILDINGS' OWNERSHIP - BY MONTH

登 記 Registration of Ownership Transfer			
買 賣 Transaction		拍 賣 Auction	
棟 數 Buildings	面 積 (平方公尺) Area (m ²)	棟 數 Buildings	面 積 (平方公尺) Area (m ²)
245,396	27,709,046	4,630	928,111
266,086	29,102,064	4,899	1,035,893
277,967	30,415,630	5,234	692,851
300,275	32,271,236	5,117	822,884
326,589	34,848,406	5,269	762,106
348,194	37,613,519	4,248	554,571
318,101	33,051,013	4,183	524,637
306,971	30,133,809	3,539	435,453
350,525	34,587,368	3,703	540,784
18,920	1,926,799	240	27,476
29,902	3,018,389	308	48,041
30,667	3,010,336	288	38,892
34,879	3,274,485	387	76,176
30,219	2,861,923	263	31,541
33,703	3,243,572	355	78,166
31,127	3,061,615	448	76,062
29,520	2,891,400	285	33,738
26,208	2,559,193	246	35,506
25,662	2,957,107	270	28,906
27,527	2,702,431	259	31,098
39,222	3,785,724	409	45,946
19,215	1,920,240	180	21,055
20,007	1,865,484	229	24,891
4.12	-2.85	27.22	18.22
5.75	-3.18	-4.58	-9.41

Source : County and City Government.
Note : Gift include Gift from Spouse.

表25. 辦理建物所有權登記—按月別分(續)

年 (月) 別 Year (Month)	移 轉 登 記		
	繼 承 Inheritance		贈 與
	棟 數 Buildings	面 積 (平方公尺) Area (m ²)	棟 數 Buildings
一〇五年 2016	51,864	6,861,346	41,716
一〇六年 2017	53,521	7,400,541	42,994
一〇七年 2018	56,315	7,724,919	43,025
一〇八年 2019	57,677	7,797,838	43,956
一〇九年 2020	59,109	8,261,551	43,759
一一〇年 2021	62,850	8,709,334	44,666
一一一年 2022	70,382	9,742,654	49,805
一一二年 2023	77,012	10,765,014	51,919
一一三年 2024	75,975	10,665,574	54,058
二 月 Feb.	4,704	625,883	4,023
三 月 Mar.	6,381	891,442	4,958
四 月 Apr.	6,681	923,751	3,969
五 月 May	7,149	975,972	4,688
六 月 June	6,063	879,581	3,504
七 月 July	6,366	893,865	3,903
八 月 Aug.	7,082	1,022,566	4,308
九 月 Sept.	6,269	903,331	3,545
十 月 Oct.	5,697	824,914	3,952
十一月 Nov.	6,452	880,513	4,406
十二月 Dec.	6,742	948,988	5,173
一一四年 2025	10,830	1,521,988	11,728
一 月 Jan.	5,355	777,185	6,171
二 月 Feb.	5,475	744,803	5,557
較上月增減(%) VS. with Last Month	2.24	-4.17	-9.95
較上年同月增減(%) VS. with Last Year	16.39	19.00	38.13

TABLE 25. REGISTRATION OF BUILDINGS' OWNERSHIP - BY MONTH(CONT.)

Registration of Ownership Transfer		
Gift	其 他 Others	
面 積 (平方公尺) Area (m ²)	棟 數 Buildings	面 積 (平方公尺) Area (m ²)
4,886,747	35,055	6,921,656
5,049,066	38,306	6,811,258
4,970,974	36,005	7,218,875
5,017,559	49,209	8,964,484
5,079,621	39,853	7,884,833
5,205,563	41,849	6,791,746
5,775,500	39,488	7,196,651
6,042,874	48,612	7,185,176
6,197,080	57,237	7,302,641
506,374	3,923	453,184
576,664	5,032	682,354
446,846	5,195	673,068
503,944	5,344	647,890
409,297	4,518	500,832
435,951	5,268	661,679
486,251	4,425	559,051
450,944	5,233	710,956
415,748	4,519	574,479
491,141	4,519	490,912
583,297	4,553	582,977
1,436,936	9,085	985,417
734,583	3,827	407,420
702,354	5,258	577,997
-4.39	37.39	41.87
38.70	34.03	27.54

表26. 辦理建物所有權登記—按區域別分

區域別 Locality	所有權第一次登記 Initial Registration		移 轉	
	棟數 Buildings	面積 (平方公尺) Area (m ²)	合 計 Total	
			棟數 Buildings	面積 (平方公尺) Area (m ²)
一〇四年二月 Feb., 2025	14,914	3,133,562	36,526	3,915,528
新 北 市New Taipei City	2,073	411,115	7,527	610,556
臺 北 市Taipei City	1,175	181,203	4,656	354,285
桃 園 市Taoyuan City	3,132	746,935	4,564	504,258
臺 中 市Taichung City	2,311	401,538	5,503	604,294
臺 南 市Tainan City	1,423	240,424	2,333	314,939
高 雄 市Kaohsiung City	1,420	265,610	4,007	462,064
臺 灣 省Taiwan Prov.	3,344	867,852	7,847	1,040,174
宜蘭縣Yilan C.	370	59,879	852	97,316
新竹縣Hsinchu C.	657	228,709	860	91,158
苗栗縣Miaoli C.	481	76,192	657	87,005
彰化縣Changhua C.	382	104,014	938	166,205
南投縣Nantou C.	133	49,259	613	78,896
雲林縣Yunlin C.	255	105,736	486	106,516
嘉義縣Chiayi C.	139	31,846	466	72,575
屏東縣Pingtung C.	179	67,157	790	113,602
臺東縣Taitung C.	65	12,365	207	25,913
花蓮縣Hualien C.	126	22,873	344	43,265
澎湖縣Penghu C.	54	10,313	59	6,475
基隆市Keelung City	67	8,196	553	44,345
新竹市Hsinchu City	401	82,358	751	74,218
嘉義市Chiayi City	35	8,957	271	32,683
福 建 省Fuchien Prov.	36	18,885	89	24,959
金門縣Kinmen C.	35	5,319	89	24,959
連江縣Lienchiang C.	1	13,566	—	—

資料來源：直轄市、縣(市)政府。

TABLE 26. REGISTRATION OF BUILDINGS' OWNERSHIP - BY LOCALITY

登 記 Registration of Ownership Transfer			
買 賣 Transaction		拍 賣 Auction	
棟數 Buildings	面積 (平方公尺) Area (m ²)	棟數 Buildings	面積 (平方公尺) Area (m ²)
20,007	1,865,484	229	24,891
3,579	283,747	36	2,701
1,851	135,563	18	2,204
3,071	299,888	23	1,818
3,200	287,001	26	2,832
1,258	142,136	9	1,114
2,632	241,512	43	4,673
4,367	470,958	72	9,459
467	49,855	4	421
571	50,598	1	28
404	43,652	8	1,225
561	64,238	8	1,190
298	38,520	3	303
211	34,160	7	1,977
309	36,219	7	734
419	53,045	9	1,340
96	12,699	3	272
167	18,845	2	279
15	1,370	—	—
334	24,518	14	1,447
402	30,196	2	52
113	13,043	4	190
49	4,677	2	89
49	4,677	2	89
—	—	—	—

Source :County and City Government.

表26. 辦理建物所有權登記－按區域別分(續)

區域別 Locality	移轉登記		
	繼承 Inheritance		贈與
	棟數 Buildings	面積 (平方公尺) Area (m ²)	棟數 Buildings
一〇四年二月 Feb., 2025	5,475	744,803	5,557
新北市 New Taipei City	1,089	109,115	1,188
臺北市 Taipei City	801	74,865	1,127
桃園市 Taoyuan City	482	73,985	520
臺中市 Taichung City	553	90,001	656
臺南市 Tainan City	403	63,134	311
高雄市 Kaohsiung City	703	93,316	520
臺灣省 Taiwan Prov.	1,429	223,001	1,224
宜蘭縣 Yilan C.	97	17,560	85
新竹縣 Hsinchu C.	99	14,788	115
苗栗縣 Miaoli C.	104	17,921	123
彰化縣 Changhua C.	178	31,374	158
南投縣 Nantou C.	91	17,439	82
雲林縣 Yunlin C.	104	23,070	114
嘉義縣 Chiayi C.	79	13,426	66
屏東縣 Pingtung C.	169	32,696	133
臺東縣 Taitung C.	52	5,392	42
花蓮縣 Hualien C.	91	13,496	68
澎湖縣 Penghu C.	34	2,950	8
基隆市 Keelung City	131	11,730	59
新竹市 Hsinchu City	129	14,435	100
嘉義市 Chiayi City	71	6,725	71
福建省 Fuchien Prov.	15	17,386	11
金門縣 Kinmen C.	15	17,386	11
連江縣 Lienchiang C.	—	—	—

TABLE 26. REGISTRATION OF BUILDINGS' OWNERSHIP - BY LOCALITY(CONT.)

Registration of Ownership Transfer		
Gift	其他 Others	
面積 (平方公尺) Area (m ²)	棟數 Buildings	面積 (平方公尺) Area (m ²)
702,354	5,258	577,997
102,228	1,635	112,764
88,436	859	53,216
62,818	468	65,749
93,763	1,068	130,696
53,959	352	54,596
67,636	109	54,927
231,990	755	104,766
10,255	199	19,226
15,430	74	10,314
20,944	18	3,263
44,666	33	24,738
17,013	139	5,622
38,259	50	9,051
21,315	5	881
20,144	60	6,377
6,441	14	1,109
8,467	16	2,178
1,561	2	594
4,416	15	2,234
13,178	118	16,357
9,902	12	2,823
1,523	12	1,284
1,523	12	1,284
—	—	—

表27. 辦理建物他項權利登記—按月別分

年 (月) 別 Year (Month)	總 計 Grand Total		抵 合 計 Total			
	棟 數 Buildings	面 積 (平方公尺) Area (㎡)	棟 數 Buildings	面 積 (平方公尺) Area (㎡)	設 定 Creation	
					棟 數 Buildings	面 積 (平方公尺) Area (㎡)
一〇五年 2016	1,031,160	165,664,101	1,031,159	165,664,074	514,834	77,509,581
一〇六年 2017	1,060,117	158,682,848	1,060,115	158,682,545	547,294	74,787,610
一〇七年 2018	1,131,387	174,566,727	1,131,381	174,566,507	565,843	80,509,888
一〇八年 2019	1,105,479	176,844,811	1,105,475	176,844,325	587,800	84,443,572
一〇九年 2020	1,138,981	182,170,688	1,138,975	182,170,131	623,353	89,861,967
一一〇年 2021	1,118,503	170,025,375	1,118,498	170,025,235	619,675	82,342,659
一一一年 2022	1,127,748	199,568,848	1,127,747	199,568,791	630,707	96,356,997
一一二年 2023	1,223,181	172,856,418	1,223,177	172,853,093	649,257	81,682,207
一一三年 2024	1,264,293	183,848,404	1,264,289	183,848,085	741,347	93,020,571
二 月 Feb.	73,911	9,976,556	73,911	9,976,556	41,650	4,918,251
三 月 Mar.	110,284	17,315,547	110,284	17,315,547	63,800	8,344,495
四 月 Apr.	111,420	15,850,899	111,420	15,850,899	65,342	8,498,853
五 月 May	126,728	17,193,415	126,727	17,193,325	73,675	8,606,838
六 月 June	109,592	15,104,996	109,592	15,104,996	64,483	7,508,037
七 月 July	119,976	15,381,517	119,976	15,381,517	70,536	8,070,238
八 月 Aug.	118,726	17,088,804	118,726	17,088,804	69,715	8,330,749
九 月 Sept.	105,182	14,897,637	105,182	14,897,637	61,595	7,557,762
十 月 Oct.	87,015	12,132,206	87,014	12,132,064	51,140	5,974,884
十一月 Nov.	89,212	13,035,199	89,211	13,035,198	53,585	6,424,305
十二月 Dec.	95,625	16,818,544	95,624	16,818,459	56,487	7,846,195
一一四年 2025	145,969	22,784,384	145,969	22,784,384	83,187	10,137,408
一 月 Jan.	72,241	11,475,183	72,241	11,475,183	40,817	5,051,116
二 月 Feb.	73,728	11,309,201	73,728	11,309,201	42,370	5,086,292
較上月增減(%) VS. with Last Month	2.06	-1.45	2.06	-1.45	3.80	0.70
較上年同月增減(%) VS. with Last Year	-0.25	13.36	-0.25	13.36	1.73	3.42

資料來源：直轄市、縣(市)政府。

TABLE 27. REGISTRATION OF OTHER RIGHTS IN BUILDINGS - BY MONTH

移 轉 Transfer		押 權 Mortgage Rights				其他權利 Others	
		變 更 Change		塗 銷 Cancellation			
棟 數 Buildings	面 積 (平方公尺) Area (㎡)	棟 數 Buildings	面 積 (平方公尺) Area (㎡)	棟 數 Buildings	面 積 (平方公尺) Area (㎡)	棟 數 Buildings	面 積 (平方公尺) Area (㎡)
3,026	806,745	129,045	27,274,381	384,254	60,073,368	1	27
3,251	469,787	121,303	26,512,514	388,267	56,912,634	2	303
57,389	7,325,838	112,095	27,247,219	396,054	59,483,562	6	220
3,661	616,075	102,952	26,895,799	411,062	64,888,878	4	487
2,370	466,532	78,892	24,784,509	434,360	67,057,124	6	557
1,276	417,832	72,288	24,718,896	425,259	62,545,848	5	140
1,290	296,385	66,322	24,687,176	429,428	78,228,232	1	57
65,155	8,143,514	84,664	22,412,217	424,101	60,615,155	4	3,325
1,271	379,583	78,215	25,147,796	443,456	65,300,136	4	318
74	17,185	5,494	1,377,614	26,693	3,663,506	—	—
126	31,449	6,704	2,889,562	39,654	6,050,041	—	—
84	15,505	6,277	1,690,673	39,717	5,645,867	—	—
145	91,143	7,315	2,439,297	45,592	6,056,047	1	90
124	19,898	7,437	1,695,593	37,548	5,881,469	—	—
174	12,100	6,537	1,524,472	42,729	5,774,707	—	—
90	16,070	6,594	2,473,418	42,327	6,268,567	—	—
67	50,304	5,470	1,669,411	38,050	5,620,160	—	—
107	13,532	5,197	1,439,919	30,570	4,703,730	1	142
90	14,567	5,867	1,919,382	29,669	4,676,944	1	1
117	64,603	8,077	3,890,274	30,943	5,017,386	1	86
201	29,963	11,171	4,215,109	51,410	8,401,905	—	—
119	16,716	5,543	2,160,337	25,762	4,247,014	—	—
82	13,247	5,628	2,054,772	25,648	4,154,890	—	—
-31.09	-20.75	1.53	-4.89	-0.44	-2.17	--	--
10.81	-22.91	2.44	49.15	-3.91	13.41	--	--

Source : County and City Government.

表28. 辦理建物他項權利登記－按區域別分

區域別 Locality	總計 Grand Total		抵 合 計 Total			
	棟數 Buildings	面積 (平方公尺) Area (m ²)	棟數 Buildings	面積 (平方公尺) Area (m ²)	設 定 Creation	
					棟數 Buildings	面積 (平方公尺) Area (m ²)
一〇四年二月 Feb., 2025	73,728	11,309,201	73,728	11,309,201	42,370	5,086,292
新 北 市 New Taipei City	13,621	1,391,962	13,621	1,391,962	8,224	671,301
臺 北 市 Taipei City	6,832	641,734	6,832	641,734	3,872	333,743
桃 園 市 Taoyuan City	10,141	1,504,430	10,141	1,504,430	6,285	748,037
臺 中 市 Taichung City	10,741	1,325,423	10,741	1,325,423	6,504	730,354
臺 南 市 Tainan City	5,183	1,007,889	5,183	1,007,889	2,822	519,896
高 雄 市 Kaohsiung City	10,092	1,264,764	10,092	1,264,764	5,426	605,155
臺 灣 省 Taiwan Prov.	17,008	4,159,335	17,008	4,159,335	9,185	1,471,265
宜蘭縣 Yilan C.	1,542	243,700	1,542	243,700	867	113,691
新竹縣 Hsinchu C.	2,308	297,453	2,308	297,453	1,474	175,723
苗栗縣 Miaoli C.	1,343	857,256	1,343	857,256	713	135,890
彰化縣 Changhua C.	2,418	617,406	2,418	617,406	1,218	258,468
南投縣 Nantou C.	882	164,836	882	164,836	469	74,129
雲林縣 Yunlin C.	1,068	351,478	1,068	351,478	604	128,796
嘉義縣 Chiayi C.	933	172,209	933	172,209	441	95,408
屏東縣 Pingtung C.	2,018	431,911	2,018	431,911	909	196,212
臺東縣 Taitung C.	284	46,096	284	46,096	150	23,966
花蓮縣 Hualien C.	601	110,049	601	110,049	280	55,135
澎湖縣 Penghu C.	123	23,370	123	23,370	81	16,489
基隆市 Keelung City	1,114	101,034	1,114	101,034	567	45,646
新竹市 Hsinchu City	1,765	663,795	1,765	663,795	1,102	113,237
嘉義市 Chiayi City	609	78,743	609	78,743	310	38,476
福 建 省 Fuchien Prov.	110	13,664	110	13,664	52	6,540
金門縣 Kinmen C.	110	13,664	110	13,664	52	6,540
連江縣 Lienchiang C.	—	—	—	—	—	—

資料來源：直轄市、縣(市)政府。

TABLE 28. REGISTRATION OF OTHER RIGHTS IN BUILDINGS
- BY LOCALITY

移 轉 Transfer		押 權 Mortgage Rights				其他權利 Others	
		變 更 Change		塗 銷 Cancellation			
棟數 Buildings	面積 (平方公尺) Area (m ²)	棟數 Buildings	面積 (平方公尺) Area (m ²)	棟數 Buildings	面積 (平方公尺) Area (m ²)	棟數 Buildings	面積 (平方公尺) Area (m ²)
82	13,247	5,628	2,054,772	25,648	4,154,890	—	—
16	951	615	93,649	4,766	626,062	—	—
11	1,254	439	42,710	2,510	264,027	—	—
9	2,136	514	194,973	3,333	559,283	—	—
2	371	717	129,141	3,518	465,557	—	—
6	924	403	211,707	1,952	275,362	—	—
16	2,264	1,323	196,736	3,327	460,608	—	—
22	5,347	1,608	1,185,254	6,193	1,497,469	—	—
5	539	236	29,701	434	99,769	—	—
—	—	49	10,373	785	111,357	—	—
—	—	60	299,762	570	421,604	—	—
1	84	361	134,628	838	224,227	—	—
—	—	128	36,922	285	53,785	—	—
3	396	97	34,869	364	187,418	—	—
—	—	32	14,821	460	61,979	—	—
8	3,497	384	98,360	717	133,842	—	—
—	—	21	4,310	113	17,820	—	—
2	572	57	17,228	262	37,113	—	—
—	—	3	566	39	6,315	—	—
2	174	32	3,301	513	51,914	—	—
1	86	63	488,099	599	62,373	—	—
—	—	85	12,314	214	27,953	—	—
—	—	9	602	49	6,523	—	—
—	—	9	602	49	6,523	—	—
—	—	—	—	—	—	—	—

Source : County and City Government.

表29. 測量案件統計

年 (月) 別 Year (Month)	合 計 Total			土地複丈 Land Revision Survey		
	件數 Cases	筆(棟)數 Plots / Buildings	面積 (平方公尺) Area (m ²)	件數 Cases	筆數 Plots	面積 (平方公尺) Area (m ²)
一〇五年 2016	410,853	696,385	1,503,683,015	239,155	483,799	1,144,918,710
一〇六年 2017	417,367	696,792	1,397,243,715	243,588	490,074	1,094,085,045
一〇七年 2018	418,879	740,356	1,601,606,474	237,014	488,919	1,118,131,716
一〇八年 2019	421,252	714,451	1,464,356,967	244,303	494,958	1,122,951,902
一〇九年 2020	439,860	749,167	1,477,758,672	258,043	527,507	1,179,525,709
一一〇年 2021	440,758	766,114	1,598,759,755	252,127	536,958	1,214,537,792
一一一年 2022	446,506	752,662	1,658,655,217	245,018	523,977	1,131,505,713
一一二年 2023	430,142	728,820	1,771,116,951	231,380	490,813	1,173,838,824
一一三年 2024	408,667	688,596	1,785,452,518	229,737	477,603	1,344,051,314
二 月 Feb.	25,966	42,614	117,579,078	14,123	28,731	84,697,453
三 月 Mar.	34,405	58,177	169,003,970	20,621	42,680	110,241,747
四 月 Apr.	34,347	58,038	166,549,332	19,946	39,565	139,926,420
五 月 May	38,225	62,658	158,879,977	21,563	44,162	131,392,992
六 月 June	32,906	56,566	118,783,298	18,402	36,635	85,619,714
七 月 July	34,744	56,718	122,500,452	19,998	40,329	101,311,203
八 月 Aug.	37,912	64,933	133,422,414	20,414	45,501	109,114,491
九 月 Sept.	32,359	54,112	157,334,885	18,432	38,875	110,575,745
十 月 Oct.	30,354	51,521	152,790,557	17,911	37,212	116,136,194
十一月 Nov.	36,348	64,507	166,336,557	19,459	43,060	110,638,148
十二月 Dec.	34,546	58,480	156,693,381	19,179	39,029	124,956,385
一一四年 2025	55,325	90,909	223,328,201	30,173	61,553	176,909,173
一 月 Jan.	25,694	41,955	104,763,015	13,469	28,644	81,156,871
二 月 Feb.	29,631	48,954	118,565,187	16,704	32,909	95,752,302
較上月增減(%) VS. with Last Month	15.32	16.68	13.17	24.02	14.89	17.98
較上年同月增減(%) VS. with Last Year	14.11	14.88	0.84	18.28	14.54	13.05

資料來源：直轄市、縣(市)政府。
 說明：1. 土地複丈包括分割、合併、疆界、法院囑託及其他。
 2. 建物測量包括一般案件、建物門牌基地臨勘查、建物滅失及法院囑託。
 3. 核發謄本數包括地籍圖及建物測量成果圖。
 4. 自1106年1月1日起正式廢除地目等則制度，並停止辦理地目變更登記。

TABLE 29. LAND SURVEY CASES

建物測量 Building Survey			地目變更 Changes in Land Category			核發謄本 Maps Issued		
件數 Cases	棟數 Buildings	面積 (平方公尺) Area (m ²)	件數 Cases	筆數 Plots	面積 (平方公尺) Area (m ²)	件數 Cases	筆(棟)數 Plots / Buildings	張數 Sheets
170,376	209,694	357,413,069	1,322	2,892	1,351,236	1,454,584	3,400,137	2,083,856
173,746	206,678	303,140,763	33	40	17,908	1,421,039	3,253,026	2,045,619
181,865	251,437	483,474,758	—	—	—	1,352,224	2,898,798	1,966,309
176,949	219,493	341,405,065	—	—	—	1,282,132	2,746,863	1,918,088
181,817	221,660	298,232,963	—	—	—	1,327,437	2,638,741	1,950,249
188,631	229,156	384,221,963	—	—	—	1,181,820	2,345,543	1,758,592
201,488	228,685	527,149,504	—	—	—	1,088,101	2,116,752	1,612,318
198,762	238,007	597,278,126	—	—	—	1,018,024	1,910,783	1,499,102
178,930	210,993	441,401,205	—	—	—	978,595	1,804,964	1,434,394
11,843	13,883	32,881,626	—	—	—	64,402	121,007	93,282
13,784	15,497	58,762,223	—	—	—	97,712	172,033	138,276
14,401	18,473	26,622,911	—	—	—	92,084	153,098	132,764
16,662	18,496	27,486,985	—	—	—	98,609	172,411	145,512
14,504	19,931	33,163,585	—	—	—	76,104	133,895	110,688
14,746	16,389	21,189,249	—	—	—	85,197	154,254	124,452
17,498	19,432	24,307,922	—	—	—	84,697	175,678	124,875
13,927	15,237	46,759,140	—	—	—	72,159	137,113	106,986
12,443	14,309	36,654,363	—	—	—	70,953	142,776	104,427
16,889	21,447	55,698,409	—	—	—	73,697	139,129	112,218
15,367	19,451	31,736,996	—	—	—	73,396	127,599	112,992
25,152	29,356	46,419,029	—	—	—	128,032	261,321	193,120
12,225	13,311	23,606,144	—	—	—	53,819	100,541	82,883
12,927	16,045	22,812,885	—	—	—	74,213	160,780	110,237
5.74	20.54	-3.36	--	--	--	37.89	59.91	33.00
9.15	15.57	-30.62	--	--	--	15.23	32.87	18.18

Source : County and City Government.
 Note : 1. Land Revision Survey contains Land Subdivision, Combination, Clear Boundary, Court Entrustment and Others.
 2. Constructional Improvement Survey contains General Cases, House/Land Number Survey, Building Reduction and Court Entrustment.
 3. Maps issued contains Cadastral Maps and Constructional Survey Maps.
 4. The item, "Changes in Land Category", has been officially abolished since January 1st, 2017 and the government has stopped handling it.

表30. 都市地價指數—1. 總指數

TABLE 30. INDICES OF URBAN LAND PRICE - 1. GENERAL INDEX

基期：112年3月31日=100

Base Period : 2023/3/31=100

區 域 別	110年 3月31日	110年 9月30日	111年 3月31日	111年 9月30日	112年 3月31日	112年 9月30日	113年 3月31日	113年 9月30日
Locality	2021/ 3/31	2021/ 9/30	2022/ 3/31	2022/ 9/30	2023/ 3/31	2023/ 9/30	2024/ 3/31	2024/ 9/30
全國 Nation-wide	95.16	95.94	97.67	99.35	100.00	101.17	102.76	105.41
新北市 New Taipei City	92.41	94.27	96.36	99.30	100.00	102.48	104.11	107.77
臺北市 Taipei City	95.97	96.24	98.06	99.81	100.00	100.30	102.24	104.87
桃園市 Taoyuan City	96.39	96.48	97.83	99.33	100.00	101.32	103.13	105.61
臺中市 Taichung City	95.40	96.10	97.39	98.70	100.00	102.14	103.68	105.77
臺南市 Tainan City	94.34	95.87	97.44	98.80	100.00	101.55	103.05	105.27
高雄市 Kaohsiung City	92.73	94.08	97.39	99.25	100.00	100.80	102.38	107.03
臺灣省 Taiwan Prov.	96.86	97.56	98.41	99.22	100.00	100.70	101.54	102.60
宜蘭縣 Yilan C.	98.04	98.50	98.91	99.53	100.00	101.01	102.20	103.25
新竹縣 Hsinchu C.	96.37	96.92	97.47	98.28	100.00	101.24	102.56	104.45
苗栗縣 Miaoli C.	94.93	95.87	97.50	99.05	100.00	101.02	101.83	102.74
彰化縣 Changhua C.	97.68	98.34	98.82	99.32	100.00	100.34	100.79	101.30
南投縣 Nantou C.	98.99	99.29	99.59	99.80	100.00	100.23	100.69	100.97
雲林縣 Yunlin C.	96.28	97.13	98.06	99.16	100.00	100.86	101.85	103.09
嘉義縣 Chiayi C.	98.30	98.63	99.21	99.60	100.00	100.35	101.14	101.97
屏東縣 Pingtung C.	96.81	97.61	98.45	99.28	100.00	100.76	101.56	102.88
臺東縣 Taitung C.	96.95	98.02	98.70	99.49	100.00	100.58	101.35	102.01
花蓮縣 Hualien C.	99.02	99.26	99.60	99.79	100.00	100.25	101.06	101.76
澎湖縣 Penghu C.	100.23	100.27	99.91	99.98	100.00	100.06	100.65	100.74
基隆市 Keelung City	96.62	97.42	98.33	99.21	100.00	100.92	101.89	102.91
新竹市 Hsinchu City	94.89	95.75	97.55	99.15	100.00	100.27	100.67	101.85
嘉義市 Chiayi City	96.52	97.96	99.22	99.42	100.00	101.31	102.91	104.38
福建省 Fuchien Prov.	—	—	—	—	—	—	—	—
金門縣 Kinmen C.	97.97	98.48	98.81	99.21	100.00	100.48	101.59	103.02
連江縣 Lienchiang C.	96.86	96.53	96.97	97.72	100.00	100.29	100.97	101.03

表30. 都市地價指數—2. 使用分區指數

TABLE 30. INDICES OF URBAN LAND PRICE - 2. USING DISTRICT INDEX

計算期：113年9月30日

Count Period : 2024/9/30

基 期：112年3月31日

Base Period : 2023/3/31

區 域 別	總指數	住宅區	商業區	工業區
Locality	General Index	Residential Index	Commercial Index	Industrial Index
全國 Nation-wide	105.41	105.59	104.95	105.08
新北市 New Taipei City	107.77	108.10	106.50	106.94
臺北市 Taipei City	104.87	104.84	104.93	104.89
桃園市 Taoyuan City	105.61	105.83	104.63	105.49
臺中市 Taichung City	105.77	106.29	104.35	103.36
臺南市 Tainan City	105.27	105.21	104.41	106.32
高雄市 Kaohsiung City	107.03	107.34	107.06	104.64
臺灣省 Taiwan Prov.	102.60	102.61	102.56	102.59
宜蘭縣 Yilan C.	103.25	103.29	103.27	102.90
新竹縣 Hsinchu C.	104.45	104.34	105.72	103.11
苗栗縣 Miaoli C.	102.74	102.79	102.71	102.50
彰化縣 Changhua C.	101.30	101.29	101.48	101.04
南投縣 Nantou C.	100.97	101.09	100.51	100.59
雲林縣 Yunlin C.	103.09	103.36	102.02	103.42
嘉義縣 Chiayi C.	101.97	101.93	101.74	102.82
屏東縣 Pingtung C.	102.88	102.95	102.28	103.12
臺東縣 Taitung C.	102.01	102.04	102.01	101.35
花蓮縣 Hualien C.	101.76	101.87	101.53	100.89
澎湖縣 Penghu C.	100.74	100.71	100.83	100.68
基隆市 Keelung City	102.91	103.40	102.48	101.39
新竹市 Hsinchu City	101.85	101.80	101.40	103.95
嘉義市 Chiayi City	104.38	104.37	104.32	104.56
福建省 Fuchien Prov.	—	—	—	—
金門縣 Kinmen C.	103.02	103.03	102.75	103.57
連江縣 Lienchiang C.	101.03	101.12	100.56	—

資料來源：本部地政司。

Source :Dept. of Land Adm. of MOI.

TABLE 31. OFFENSES HANDLED BY POLICE ORGANIZATIONS

表31. 警察機關受(處)理刑事案件

年(月)別 Year (Month)	發生件數(包括補報數)(件) Offenses Known to the Police (Cases)				破獲件數(包括 Offenses Cleared	
	合計	竊盜	暴力 犯罪	其他 刑案	合計	竊盜
	Total	Larceny	Violent Crime	Others	Total	Larceny
一〇五年 2016	294,831	57,606	1,627	235,598	274,091	48,898
一〇六年 2017	293,453	52,025	1,260	240,168	277,506	46,022
一〇七年 2018	284,538	47,591	993	235,954	270,882	43,262
一〇八年 2019	268,349	42,272	859	225,218	258,706	40,406
一〇九年 2020	259,713	37,016	707	221,990	253,741	36,597
一一〇年 2021	243,082	35,067	598	207,417	240,177	34,826
一一一年 2022	265,518	37,670	499	227,349	256,733	36,603
一一二年 2023	275,268	38,339	442	236,487	267,334	37,702
一一三年 2024	399,926	52,262	374	347,290	281,281	38,024
二月 Feb.	17,059	2,194	28	14,837	16,989	2,234
三月 Mar.	20,580	2,698	25	17,857	20,692	2,747
四月 Apr.	21,086	2,865	30	18,191	20,634	2,828
五月 May	18,587	2,363	38	16,186	18,307	2,311
六月 June	20,577	2,662	22	17,893	19,754	2,581
七月 July	21,403	2,881	30	18,492	21,046	2,807
八月 Aug.	26,706	3,458	35	23,213	24,525	3,187
九月 Sept.	57,527	8,071	32	49,424	20,233	2,723
十月 Oct.	61,449	8,067	41	53,341	29,815	4,304
十一月 Nov.	58,235	7,301	30	50,904	32,998	4,772
十二月 Dec.	56,176	6,927	35	49,214	35,900	4,682
一一四年 2025	87,448	12,160	59	75,229	66,000	8,589
一月 Jan.	46,045	6,240	27	39,778	31,219	3,975
二月 Feb.	41,403	5,920	32	35,451	34,781	4,614
較上月增減(%) VS. with Last Month	-10.08	-5.13	18.52	-10.88	11.41	16.08
較上年同月增減(%) VS. with Last Year	--	--	--	--	--	--

破積案)(件) (Cases)		發生件數(當期)(件) Offenses Known to the Police in the Current Period (Cases)				破獲件數(當期)(件) Offenses Cleared in the Current Period(Cases)		
暴力 犯罪 Violent Crime	其他 刑案 Others	合計 Total	竊盜 Larceny	暴力 犯罪 Violent Crime	其他 刑案 Others	合計 Total	竊盜 Larceny	暴力 犯罪 Violent Crime
1,656	223,537	254,849	52,228	1,396	201,225	225,960	38,567	1,337
1,293	230,191	252,925	47,474	1,142	204,309	229,445	37,519	1,112
995	226,625	239,304	42,462	902	195,940	219,400	34,860	867
898	217,402	223,567	37,306	777	185,484	207,969	32,435	748
737	216,407	214,066	32,533	641	180,892	202,518	29,625	636
597	204,754	195,727	31,145	558	164,024	187,778	29,056	547
497	219,633	210,960	33,522	469	176,969	198,768	31,137	454
451	229,181	219,540	33,531	418	185,591	206,945	31,576	408
368	242,889	336,576	47,228	344	289,004	216,522	32,181	329
27	14,728	4,711	651	21	4,039	3,920	504	16
27	17,918	5,767	762	14	4,991	4,908	630	12
31	17,775	4,759	741	23	3,995	3,977	597	19
36	15,960	4,764	797	31	3,936	4,001	637	27
25	17,148	4,688	748	17	3,923	3,865	602	14
28	18,211	4,916	866	20	4,030	3,947	672	15
28	21,310	7,104	1,151	28	5,925	4,845	746	19
35	17,475	31,361	5,769	27	25,565	5,443	788	22
39	25,472	32,698	5,893	34	26,771	5,990	972	25
27	28,199	31,701	5,514	25	26,162	5,749	965	18
40	31,178	30,906	5,479	25	25,402	5,313	822	20
57	57,354	55,362	10,621	52	44,689	15,943	3,148	42
27	27,217	25,954	5,089	23	20,842	4,947	707	16
30	30,137	23,631	4,789	24	18,818	4,730	830	20
11.11	10.77	-8.95	-5.90	4.35	-9.73	-4.39	17.40	25.00
--	--	--	--	--	--	--	--	--

Source :National Police Agency, MOI.

Note :1.Theft includes Larceny, Serious, Motor Vehicle and Motorcycle Theft.
2.Violent crime includes murder and nonnegligent manslaughter, kidnapping, robbery, snatch and grab, aggravated assault, intimidation and extortion, forcible rape.
3.Having sex with children has been excluded the item of forcible rape since January 1,2017.
4."Offenses Known to the Police in the Current Period", "Offenses Cleared in the Current Period", "Crime Rate in the Current Period" and "Clearance Rate in the Current Period", do not include the number of overdue reported cases in the previous months. Annual accumulation data for each year includes the number of overdue reported cases in the given year, the sum of each month does not equal to the annual accumulation.
5.The figures for each month of 2024 are preliminary. Additionally, due to the integration of the criminal case system in May 2024, some data has not yet been fully uploaded. The data will be revised in May 2025.
6.The calculation method for certain criminal case occurrences has been changed from "one case, one occurrence" to "one report, one occurrence" as reported to police since September 1, 2024, which has caused some data to increase significantly.

表31. 警察機關受(處)理刑事案件(續)

年(月)別 Year (Month)	其他 刑案 Others	嫌疑犯人數(人) Offenders (Persons)			
		合計 Total	竊盜 Larceny	暴力 犯罪 Violent Crime	其他 刑案 Others
一〇五年 2016	186,056	272,817	31,543	2,208	239,066
一〇六年 2017	190,814	287,294	32,204	1,910	253,180
一〇七年 2018	183,673	291,621	32,028	1,666	257,927
一〇八年 2019	174,786	277,664	31,398	1,464	244,802
一〇九年 2020	172,257	281,811	29,128	1,195	251,488
一一〇年 2021	158,175	265,221	27,929	1,073	236,219
一一一年 2022	167,177	291,891	31,139	761	259,991
一一二年 2023	174,961	296,458	31,920	819	263,719
一一三年 2024	184,012	287,597	33,383	597	253,617
二月 Feb.	3,400	18,187	1,906	47	16,234
三月 Mar.	4,266	21,749	2,325	49	19,375
四月 Apr.	3,361	21,645	2,419	65	19,161
五月 May	3,337	18,608	1,951	46	16,611
六月 June	3,249	20,228	2,166	51	18,011
七月 July	3,260	21,684	2,403	43	19,238
八月 Aug.	4,080	25,631	2,703	40	22,888
九月 Sept.	4,633	21,117	2,479	60	18,578
十月 Oct.	4,993	30,218	3,965	52	26,201
十一月 Nov.	4,766	32,626	4,339	40	28,247
十二月 Dec.	4,471	34,536	4,260	60	30,216
一一四年 2025	12,753	65,729	7,813	88	57,828
一月 Jan.	4,224	30,811	3,528	46	27,237
二月 Feb.	3,880	34,918	4,285	42	30,591
較上月增減(%) VS. with Last Month	-10.08	13.33	21.46	-8.70	12.36
較上年同月增減(%) VS. with Last Year	--	--	--	--	--

TABLE 31. OFFENSES HANDLED BY POLICE ORGANIZATIONS(CONT.)

刑案發生率 (含積案) (件/十萬人) Crime Rate (Cases/ 100,000P.)	刑案發生率 (當期) (件/十萬人) Crime Rate in the Current Period (Cases/ 100,000P.)	犯罪人口率 (人/十萬人) Offender Rate (Persons/ 100,000P.)	破獲率 (含積案) (%) Clearance Rate	破獲率 (當期) (%) Clearance Rate in the Current Period
1,253.75	1,083.73	1,160.14	92.97	88.66
1,245.79	1,073.74	1,219.65	94.57	90.72
1,206.69	1,014.86	1,236.73	95.20	91.68
1,137.26	947.48	1,176.74	96.41	93.02
1,101.31	907.74	1,195.02	97.70	94.61
1,035.79	834.01	1,130.13	98.80	95.94
1,138.59	904.63	1,251.68	96.69	94.22
1,179.25	940.51	1,270.03	97.12	94.26
1,708.33	1,437.72	1,228.50	70.33	64.33
72.84	20.12	77.66	99.59	83.21
87.88	24.63	92.88	100.54	85.10
90.05	20.32	92.44	97.86	83.57
79.38	20.35	79.47	98.49	83.98
87.89	20.02	86.40	96.00	82.44
91.42	21.00	92.62	98.33	80.29
114.09	30.35	109.50	91.83	68.20
245.79	133.99	90.22	35.17	17.36
262.56	139.71	129.12	48.52	18.32
248.84	135.46	139.41	56.66	18.14
240.05	132.07	147.58	63.91	17.19
373.83	236.67	280.98	75.47	28.80
196.79	110.92	131.68	67.80	19.06
177.01	101.03	149.28	84.01	20.02
-19.78	-9.89	17.60	16.20	0.96
--	--	--	--	--

表32. 警察機關受(處)理暴力犯罪

年 (月) 別 Year (Month)	發生件數(包括補報數) (件) Offenses Known to the Police (Cases)						破獲件數 Offenses	
	合計 Total	重大恐嚇取財 /Extortion	擄人勒贖 Kidnaping for Ransom	強盜搶奪 Robbery & Forceful Taking	重傷害及故意殺人 Mayhem & Murder	強制性交 Rape	合計 Total	重大恐嚇取財 /Extortion
一〇五年 2016	1,627	1	4	643	428	551	1,656	1
一〇六年 2017	1,260	—	3	523	432	302	1,293	—
一〇七年 2018	993	3	5	399	358	228	995	3
一〇八年 2019	859	1	6	329	322	201	898	1
一〇九年 2020	707	1	1	281	259	165	737	1
一一〇年 2021	598	—	7	267	243	81	597	—
一一一年 2022	499	—	1	233	198	67	497	—
一一二年 2023	442	—	3	209	147	83	451	—
一一三年 2024	374	1	—	151	159	63	368	1
二月 Feb.	28	—	—	14	13	1	27	—
三月 Mar.	25	—	—	10	14	1	27	—
四月 Apr.	30	—	—	14	4	12	31	—
五月 May	38	—	—	11	20	7	36	—
六月 June	22	—	—	7	10	5	25	—
七月 July	30	—	—	12	13	5	28	—
八月 Aug.	35	—	—	8	22	5	28	—
九月 Sept.	32	—	—	19	10	3	35	—
十月 Oct.	41	1	—	17	17	6	39	1
十一月 Nov.	30	—	—	11	12	7	27	—
十二月 Dec.	35	—	—	16	14	5	40	—
一一四年 2025	59	—	—	34	18	7	57	—
一月 Jan.	27	—	—	18	5	4	27	—
二月 Feb.	32	—	—	16	13	3	30	—
較上月增減(%) VS. with Last Month	18.52	--	--	-11.11	160.00	-25.00	11.11	--
較上年同月增減(%) VS. with Last Year	--	--	--	--	--	--	--	--

資料來源：本部警政署。

說明：1.105年以前強制性交包括強制性交(單一嫌疑犯)、共同強制性交(嫌疑犯二人以上)及對幼性交，依據105年12月28日警政署刑事局第5次刑事工作檢討會報決議，自106年起，將暴力犯罪項下「強制性交」統計項排除「對幼性交」。
2.「發生件數(當期)」及「破獲件數(當期)」不含逾月補報數，年累計則含當年逾月補報數，故各月加總不等於年累計數。
3.113年各月之數據為初步數；另因本年5月進行刑事案件系統整合，部分數據尚未完成上傳作業，將於明年(114)年5月一併修正。
4.自113年9月起，刑案發生數相關數據之計算方式由原本「1案1發生數」改為員警受理報案「1單1發生數」，致部分數據大幅上升。

TABLE 32. VIOLENT CRIME HANDLED BY POLICE ORGANIZATIONS

(包括破積案) (件) Cleared (Cases)				發生件數(當期) (件) Offenses Known to the Police in the Current Period (Cases)					
擄人勒贖 Kidnaping for Ransom	強盜搶奪 Robbery & Forceful Taking	重傷害及故意殺人 Mayhem & Murder	強制性交 Rape	合計 Total	恐嚇取財 Intimidation/Extortion	擄人勒贖 Kidnaping for Ransom	強盜搶奪 Robbery & Forceful Taking	重傷害及故意殺人 Mayhem & Murder	強制性交 Rape
4	668	421		1,396	1	4	622	391	378
3	554	428	308	1,142	—	3	505	399	235
5	412	350	225	902	3	5	386	330	178
6	338	337	216	777	1	5	317	299	155
1	296	264	175	641	1	1	276	235	128
7	269	239	82	558	—	6	262	224	66
1	229	200	67	469	—	1	229	187	52
3	218	147	83	418	—	1	206	139	72
—	151	152	64	344	1	—	147	152	44
—	15	9	3	21	—	—	13	8	—
—	10	15	2	14	—	—	6	8	—
—	17	6	8	23	—	—	13	3	7
—	9	19	8	31	—	—	10	18	3
—	8	11	6	17	—	—	6	8	3
—	10	11	7	20	—	—	10	9	1
—	6	17	5	28	—	—	8	19	1
—	20	12	3	27	—	—	19	7	1
—	19	14	5	34	1	—	16	14	3
—	10	11	6	25	—	—	10	12	3
—	17	16	7	25	—	—	14	8	3
—	32	16	9	52	—	—	33	15	4
—	15	8	4	23	—	—	17	4	2
—	17	8	5	24	—	—	13	9	2
--	13.33	--	25.00	4.35	--	--	-23.53	125.00	--
--	--	--	--	--	--	--	--	--	--

Source : National Police Agency, MOI.

Note : 1.Forcible Rape includes rape (one offender), multi-perpetrator rape (two or more offenders), and having sex with children before 2016. According to the resolution of the CIB's fifth criminal work review meeting on December 28,2016, having sex with children has been excluded the item of forcible rape since January 1,2017.
2."Offenses Known to the Police in the Current Period" and "Offenses Cleared in the Current Period", do not include the number of overdue reported cases in the previous months. Annual accumulation data for each year includes the number of overdue reported cases in the given year, the sum of each month does not equal to the annual accumulation.
3.The figures for each month of 2024 are preliminary. Additionally, due to the integration of the criminal case system in May 2024, some data has not yet been fully uploaded. The data will be revised in May 2025.
4.The calculation method for certain criminal case occurrences has been changed from "one case, one occurrence" to "one report, one occurrence" as reported to police since September 1, 2024, which has caused some data to increase significantly.

表32. 警察機關受(處)理暴力犯罪(續)

年 (月) 別 Year (Month)	破獲件數(當期) (件) Offenses Cleared in the Current Period (Cases)					
	合計 Total	重大恐嚇取財 Serious Intimidation /Extortion	擄人勒贖 Kidnapping for Ransom	強盜搶奪 Robbery & Forceful Taking	重傷害及故意殺人 Mayhem & Murder	強制性交 Rape
一〇五年 2016	1,337	1	4	601	376	355
一〇六年 2017	1,112	—	3	497	386	226
一〇七年 2018	867	3	5	380	317	162
一〇八年 2019	748	1	5	307	290	145
一〇九年 2020	636	1	1	274	232	128
一一〇年 2021	547	—	6	259	217	65
一一一年 2022	454	—	1	221	182	50
一一二年 2023	408	—	1	205	133	69
一一三年 2024	329	1	—	144	141	43
二月 Feb.	16	—	—	11	5	—
三月 Mar.	12	—	—	4	8	—
四月 Apr.	19	—	—	13	1	5
五月 May	27	—	—	9	15	3
六月 June	14	—	—	6	6	2
七月 July	15	—	—	8	6	1
八月 Aug.	19	—	—	6	12	1
九月 Sept.	22	—	—	16	6	—
十月 Oct.	25	1	—	14	9	1
十一月 Nov.	18	—	—	7	8	3
十二月 Dec.	20	—	—	12	6	2
一一四年 2025	42	—	—	29	9	4
一月 Jan.	16	—	—	12	2	2
二月 Feb.	20	—	—	11	7	2
較上月增減(%) VS. with Last Month	25.00	--	--	-8.33	250.00	—
較上年同月增減(%) VS. with Last Year	--	--	--	--	--	--

TABLE 32. VIOLENT CRIME HANDLED BY POLICE ORGANIZATIONS(CONT.)

合計 Total	嫌疑犯人數 (人) Offenders (Persons)				
	恐嚇取財 Intimidation /Extortion	擄人勒贖 Kidnapping for Ransom	強盜搶奪 Robbery & Forceful Taking	重傷害及故意殺人 Mayhem & Murder	強制性交 Rape
2,208	4	10	806	800	588
1,910	—	23	707	828	352
1,666	8	35	560	829	234
1,464	2	18	476	746	222
1,195	2	5	480	523	185
1,073	—	49	407	534	83
761	—	4	341	346	70
819	—	34	395	305	85
597	2	—	256	270	69
47	—	—	19	26	2
49	—	—	21	25	3
65	—	—	31	19	15
46	—	—	12	27	7
51	—	—	17	29	5
43	—	—	16	20	7
40	—	—	13	22	5
60	—	—	37	19	4
52	2	—	30	16	4
40	—	—	16	17	7
60	—	—	25	29	6
88	—	—	57	21	10
46	—	—	28	13	5
42	—	—	29	8	5
-8.70	--	--	3.57	-38.46	—
--	--	--	--	--	--

表33. 警察機關查獲少年嫌疑犯人數

單位：人

年 (月) 別 Year (Month)	總 計 (12-18歲 未滿) Grand Total	竊 盜 Larceny	暴	
			合 計 Total	重大恐嚇取財 Serious Intimidation /Extortion
一〇五年 2016	9,775	2,111	218	—
一〇六年 2017	10,499	1,823	207	—
一〇七年 2018	8,893	1,795	158	—
一〇八年 2019	9,441	1,838	119	1
一〇九年 2020	10,226	1,594	104	—
一一〇年 2021	9,627	1,216	55	—
一一一年 2022	9,554	1,225	34	—
一一二年 2023	10,770	1,420	60	—
一一三年 2024	11,277	1,356	56	—
二 月 Feb.	680	73	7	—
三 月 Mar.	753	82	4	—
四 月 Apr.	832	101	6	—
五 月 May	677	74	4	—
六 月 June	669	82	4	—
七 月 July	1,057	84	3	—
八 月 Aug.	1,117	102	3	—
九 月 Sept.	875	90	6	—
十 月 Oct.	1,139	141	3	—
十一月 Nov.	1,182	196	4	—
十二月 Dec.	1,452	208	3	—
一一四年 2025	2,347	320	7	—
一 月 Jan.	1,100	146	5	—
二 月 Feb.	1,247	174	2	—
較上月增減(%) VS. with Last Month	13.36	19.18	-60.00	--
較上年同月增減(%) VS. with Last Year	--	--	-	--

資料來源：本部警政署。
 說明：1.竊盜包括重大、普通、汽車、機車竊盜；105年以前強制性交包括強制性交(單一嫌疑犯)、共同強制性交(二人以上嫌疑犯)及對幼性交；自106年起強制性交統計項排除對幼性交。
 2.113年各月之數據為初步數；另因本年5月進行刑事案件系統整合，部分數據尚未完成上傳作業，將於明(114)年5月一併修正。
 3.自113年9月起，刑案發生數相關數據之計算方式由原本「1案1發生數」改為員警受理報案「1單1發生數」，致部分數據大幅上升。

TABLE 33. JUVENILE OFFENDERS HANDLED BY POLICE ORGANIZATIONS

Unit : Persons

力 犯 罪 Violent Crime				其他犯罪 Others	少年嫌疑犯 占總嫌疑犯 比率 (%) Juvenile Offenders to the All
擄人勒贖 Kidnapping for Ransom	強盜搶奪 Robbery & Forceful Taking	重傷害及 故意殺人 Mayhem & Murder	強制性交 Rape		
3	53	64	98	7,446	3.58
—	46	91	70	8,469	3.65
—	43	79	36	6,940	3.05
5	29	45	39	7,484	3.40
—	32	29	43	8,528	3.63
—	13	33	9	8,356	3.63
—	11	17	6	8,295	3.27
1	20	28	11	9,290	3.63
—	16	26	14	9,865	3.92
—	—	6	1	600	3.74
—	3	1	—	667	3.46
—	1	—	5	725	3.84
—	—	2	2	599	3.64
—	2	1	1	583	3.31
—	2	—	1	970	4.87
—	1	2	—	1,012	4.36
—	1	3	2	779	4.14
—	1	2	—	995	3.77
—	2	1	1	982	3.62
—	3	—	—	1,241	4.20
—	3	2	2	2,020	3.57
—	2	2	1	949	3.57
—	1	—	1	1,071	3.57
--	-50.00	-100.00	—	12.86	0.00
--	--	--	--	--	--

Source : National Police Agency, MOI.
 Note : 1.Theft includes Larceny, Serious, Motor Vehicle and Motorcycle Theft; Since 2017, rape excludes the item of child rape.
 2.The figures for each month of 2024 are preliminary. Additionally, due to the integration of the criminal case system in May 2024, some data has not yet been fully uploaded. The data will be revised in May 2025.
 3.The calculation method for certain criminal case occurrences has been changed from "one case, one occurrence" to "one report, one occurrence" as reported to police since September 1, 2024, which has caused some data to increase significantly.

表34. 警察機關檢肅毒品統計

年 (月) 別 Year (Month)	違反毒品危害防制條例 Violation of the Narcotics Endangerment Prevention Act		毒品數量 (公斤)				
	發生 件數 Offenses (Cases)	嫌疑犯 人數 Offenders (Persons)	合 計 Total	第一級毒品			
				小 計 Subtotal	海洛因 Heroin	嗎 啡 Morphine	鴉 片 Opium
一〇五年 2016	54,873	58,707	4,616.10	105.10	91.41	0.41	0.00
一〇六年 2017	58,515	62,644	9,685.47	101.83	84.05	0.47	0.00
一〇七年 2018	55,480	59,106	20,596.64	508.33	507.95	0.36	0.00
一〇八年 2019	47,035	49,131	15,929.37	122.11	119.72	1.53	0.00
一〇九年 2020	45,489	47,779	13,305.71	643.90	643.74	0.14	0.01
一一〇年 2021	38,644	40,987	8,332.55	520.17	519.53	0.07	0.13
一一一年 2022	38,088	39,964	12,172.44	182.52	181.34	0.14	0.01
一一二年 2023	36,435	38,292	15,978.22	237.33	236.98	0.12	0.00
一一三年 2024	36,364	37,854	10,630.90	230.29	222.67	0.24	0.04
二 月 Feb.	2,340	2,416	336.83	4.57	4.52	0.05	—
三 月 Mar.	3,520	3,692	501.48	6.87	6.87	0.00	—
四 月 Apr.	2,972	3,129	1,517.73	21.28	14.95	0.00	—
五 月 May	2,469	2,607	432.49	52.83	52.83	—	0.00
六 月 June	2,970	3,150	1,117.87	16.54	16.54	0.00	0.00
七 月 July	2,999	3,139	880.10	20.67	20.66	0.01	—
八 月 Aug.	3,373	3,536	477.80	29.46	29.35	0.10	0.00
九 月 Sept.	3,154	3,252	779.71	17.51	17.48	0.01	0.00
十 月 Oct.	3,834	3,982	1,119.26	15.40	14.37	0.03	0.01
十一月 Nov.	3,461	3,545	1,333.81	33.36	33.32	0.04	0.01
十二月 Dec.	3,138	3,188	1,201.43	4.27	4.25	0.00	0.02
一一四年 2025	5,362	5,553	677.67	35.53	34.47	0.02	0.00
一 月 Jan.	2,705	2,777	223.82	17.00	15.96	0.00	0.00
二 月 Feb.	2,657	2,776	453.85	18.53	18.50	0.02	—
較上月增減(%) VS. with Last Month	-1.77	-0.04	102.78	8.96	15.92	3,217.46	-100.00
較上年同月增減(%) VS. with Last Year	--	--	--	--	--	--	--

資料來源：本部警政署。

說明：1. 113年各月之數據為初步數；另因本年5月進行刑事案件系統整合，部分數據尚未完成上傳作業，將於明年(114)年5月一併修正。
2. 自113年9月起，刑案發生數相關數據之計算方式由原本「1案1發生數」改為員警受理報案「1單1發生數」，致部分數據大幅上升。

TABLE 34. OFFENSES OF NARCOTIC DRUGS

1st Class 古柯鹼 及其他 Cocain & Others	Narcotic Drugs (Kilogram)						第三級 (低含量可 待因、FM2 、K他命等) 3rd Class	第四級 4th Class	其 他 (種子等) Others
	小 計 Subtotal	第二級毒品 2nd Class				其 他 Others			
		罌 粟 Opium Poppy	大 麻 Marijuana	安非他命 Amphetamine	其 他 Others				
13.27	1,261.38	—	49.63	1,112.43	99.32	1,230.18	2,013.37	6.07	
17.30	3,379.16	—	418.21	2,395.32	565.64	2,395.42	3,808.28	0.78	
0.02	7,484.78	—	257.78	7,037.28	189.73	8,437.17	4,163.91	2.45	
0.85	2,440.39	—	218.84	1,967.94	253.62	5,083.33	8,283.26	0.28	
0.01	2,027.59	—	250.36	1,526.48	250.75	3,737.40	6,896.48	0.34	
0.44	1,714.94	0.20	507.90	949.54	257.29	1,560.08	4,532.87	4.49	
1.03	3,279.94	—	1,100.55	1,994.40	185.00	3,870.15	4,837.37	2.46	
0.23	3,194.24	0.59	468.20	2,498.85	226.60	5,420.21	7,120.78	5.67	
7.34	3,671.77	—	1,770.63	1,806.68	94.46	3,942.68	2,785.84	0.32	
—	77.30	—	7.50	51.67	18.13	243.26	11.69	0.02	
0.00	171.67	—	84.09	64.26	23.31	207.41	115.39	0.14	
6.33	1,180.82	—	1,160.95	10.53	9.34	279.51	36.08	0.03	
0.00	234.93	—	9.34	220.38	5.21	141.75	2.99	—	
0.00	132.28	—	51.41	79.92	0.94	965.09	3.96	0.00	
0.00	718.23	—	72.73	643.75	1.76	86.08	55.11	—	
0.01	127.55	—	100.21	25.04	2.30	64.76	569.89	0.00	
1.00	153.30	—	124.08	20.78	8.45	113.96	836.59	0.01	
—	577.02	—	32.60	542.78	1.65	715.63	7.68	0.12	
—	111.19	—	25.59	73.55	12.05	62.59	1,023.38	0.00	
1.04	407.19	—	272.71	85.81	48.67	125.39	109.56	0.00	
1.04	120.66	—	51.96	46.45	22.25	77.24	8.91	0.00	
—	286.53	—	220.75	39.36	26.42	48.15	100.64	0.00	
-100.00	137.47	--	324.86	-15.25	18.71	-37.67	1,029.00	820.00	
--	--	--	--	--	--	--	--	--	

Source : National Police Agency, MOI.

Note : 1. The figures for each month of 2024 are preliminary. Additionally, due to the integration of the criminal case system in May 2024, some data has not yet been fully uploaded. The data will be revised in May 2025.
2. The calculation method for certain criminal case occurrences has been changed from "one case, one occurrence" to "one report, one occurrence" as reported to police since September 1, 2024, which has caused some data to increase significantly.

表35. 警察機關查獲槍枝、彈藥、刀械數量

年 (月) 別 Year (Month)	槍 枝 (枝) Firearms				
	合計 Total	制式槍枝 Standard Guns		非制式槍枝 Self-made Guns	其他槍枝 Other Guns
		中共槍枝 PRC-made Guns			
一〇五年 2016	2,025	170	2	1,628	227
一〇六年 2017	1,856	224	1	1,620	12
一〇七年 2018	2,180	276	1	1,890	14
一〇八年 2019	1,444	223	1	1,199	22
一〇九年 2020	1,497	157	—	1,258	82
一一〇年 2021	1,296	111	—	1,019	166
一一一年 2022	1,129	100	1	874	155
一一二年 2023	987	59	—	795	133
一一三年 2024	1,323	145	1	1,055	123
二 月 Feb.	68	12	—	48	8
三 月 Mar.	111	11	—	90	10
四 月 Apr.	69	8	—	56	5
五 月 May	92	6	—	76	10
六 月 June	66	4	—	56	6
七 月 July	119	6	1	100	13
八 月 Aug.	104	7	—	80	17
九 月 Sept.	180	36	—	137	7
十 月 Oct.	136	20	—	97	19
十一月 Nov.	138	16	—	116	6
十二月 Dec.	146	10	—	126	10
一一四年 2025	187	28	—	151	8
一 月 Jan.	74	16	—	53	5
二 月 Feb.	113	12	—	98	3
較上月增減(%) VS. with Last Month	52.70	-25.00	--	84.91	-40.00
較上年同月增減(%) VS. with Last Year	--	--	--	--	--

資料來源：本部警政署。

- 說明：1. 106年起將「空氣長(手)槍」由原「制式槍枝」歸類至「非制式槍枝」。
 2. 113年各月之數據為初步數；另因本年5月進行刑事案件系統整合，部分數據尚未完成上傳作業，將於明(114)年5月一併修正。
 3. 自113年9月起，刑案發生數相關數據之計算方式由原本「1案1發生數」改為員警受理報案「1單1發生數」，致部分數據大幅上升。

TABLE 35. ILLEGAL GUNS, PISTOLS, AMMUNITION AND KNIVES CAPTURED BY POLICE ORGANIZATIONS

合計 Total	彈 類 (類) Ammunition				刀械 (把) Knives
	子彈 Cartridges & Bullets	手榴彈 Grenades	土製炸彈 Self-made Bombs	其他彈類 Others	
24,819	9,416	1	114	15,288	1,017
33,557	18,060	2	35	15,460	653
18,092	5,588	—	40	12,464	416
203,427	188,791	—	56	14,580	449
17,045	4,583	1	46	12,415	985
16,803	3,119	—	86	13,598	504
28,959	17,506	2	56	11,395	815
13,874	3,308	1	141	10,424	438
1,040	263	—	87	690	37
1,424	157	—	10	1,257	67
896	112	1	1	782	16
1,048	70	—	1	977	22
522	137	—	—	385	42
1,624	243	—	8	1,373	14
762	116	—	1	645	22
613	121	—	1	491	20
1,463	511	—	6	946	25
1,610	534	—	13	1,063	26
734	410	—	—	324	29
1,099	172	—	6	921	53
989	151	—	6	832	19
110	21	—	—	89	34
-88.88	-86.09	--	-100.00	-89.30	78.95
--	--	--	--	--	--

Source : National Police Agency, MOI.

- Note : 1. The air guns and pistols are classified to the improvised firearm from January 1, 2017.
 2. The figures for each month of 2024 are preliminary. Additionally, due to the integration of the criminal case system in May 2024, some data has not yet been fully uploaded. The data will be revised in May 2025.
 3. The calculation method for certain criminal case occurrences has been changed from "one case, one occurrence" to "one report, one occurrence" as reported to police since September 1, 2024, which has caused some data to increase significantly.

表36. 警察機關處理違反社會秩序維護法案件

年 (月) 別 Year (Month)	總 計 Grand Total		妨 害 安 寧 秩 序 Disturbance of the Peace	
	件 數 Cases	人 數 Persons	件 數 Cases	人 數 Persons
一〇五年 2016	4,841	11,536	926	1,234
一〇六年 2017	4,919	12,031	959	1,348
一〇七年 2018	5,375	12,416	1,097	1,516
一〇八年 2019	7,149	16,048	1,564	2,139
一〇九年 2020	7,230	14,763	2,198	2,792
一一〇年 2021	7,025	12,913	1,699	2,052
一一一年 2022	7,045	12,909	1,869	2,149
一一二年 2023	6,515	12,972	1,853	2,031
一一三年 2024	6,566	11,703	1,789	1,953
二 月 Feb.	579	1,071	156	179
三 月 Mar.	651	1,117	170	179
四 月 Apr.	535	963	138	149
五 月 May	661	1,212	158	170
六 月 June	505	984	159	170
七 月 July	593	813	147	159
八 月 Aug.	545	990	144	151
九 月 Sept.	415	802	130	144
十 月 Oct.	519	820	127	137
十一月 Nov.	573	1,030	115	132
十二月 Dec.	477	879	155	176
一一四年 2025	1,264	2,201	262	296
一 月 Jan.	567	971	129	152
二 月 Feb.	697	1,230	133	144
較上月增減(%) VS. with Last Month	22.93	26.67	3.10	-5.26
較上年同月增減(%) VS. with Last Year	20.38	14.85	-14.74	-19.55

資料來源：本部警政署。

TABLE 36. VIOLATION OF THE LAW FOR MAINTAINING SOCIAL ORDER

妨害善良風俗 Violation of Moral Order		妨 害 公 務 Interference with Legal Activities		妨害他人身體及財產 Interference with Other's Body or Property	
件 數 Cases	人 數 Persons	件 數 Cases	人 數 Persons	件 數 Cases	人 數 Persons
3,440	9,364	40	54	435	884
3,186	9,220	59	63	715	1,400
3,065	8,427	73	82	1,140	2,391
3,173	9,292	124	158	2,288	4,459
2,783	8,545	125	138	2,124	3,288
2,878	7,332	114	124	2,334	3,405
2,561	7,125	119	125	2,496	3,510
2,504	7,944	123	136	2,035	2,861
2,670	6,872	145	177	1,962	2,701
268	656	13	30	142	206
287	659	14	24	180	255
198	556	14	16	185	242
325	817	14	14	164	211
175	584	12	14	159	216
297	461	11	11	138	182
230	608	9	9	162	222
147	477	11	11	127	170
229	444	11	11	152	228
245	602	12	13	201	283
120	446	15	15	187	242
585	1,323	19	21	398	561
264	588	12	13	162	218
321	735	7	8	236	343
21.59	25.00	-41.67	-38.46	45.68	57.34
19.78	12.04	-46.15	-73.33	66.20	66.50

Source : National Police Agency, MOI.

表37. 警察機關處理集會遊行發生數

單位：件

年 (月) 別 Year (Month)	總件數 Total Cases	類別 By Classification		
		室外 Outdoor		室內集會 Indoor Assembly
		集會 Assembly	遊行 Parade	
一〇五年 2016	4,967	3,504	1,463	—
一〇六年 2017	3,908	3,266	642	—
一〇七年 2018	27,134	17,673	9,461	—
一〇八年 2019	7,288	6,102	1,186	—
一〇九年 2020	5,389	3,946	1,443	—
一一〇年 2021	5,426	4,800	626	—
一一一年 2022	34,872	26,756	8,116	—
一一二年 2023	8,886	7,610	1,276	—
一一三年 2024	6,239	4,294	1,945	—
二月 Feb.	172	163	9	—
三月 Mar.	289	270	19	—
四月 Apr.	255	218	37	—
五月 May	310	278	32	—
六月 June	300	280	20	—
七月 July	254	232	22	—
八月 Aug.	207	189	18	—
九月 Sept.	218	182	36	—
十月 Oct.	228	181	47	—
十一月 Nov.	259	231	28	—
十二月 Dec.	355	296	59	—
一一四年 2025	821	693	128	—
一月 Jan.	410	349	61	—
二月 Feb.	411	344	67	—
較上月增減(%) VS. with Last Month	0.24	-1.43	9.84	--
較上年同月增減(%) VS. with Last Year	138.95	111.04	644.44	--

資料來源：本部警政署。
說明：113年各月之數據為初步數。

TABLE 37. ASSEMBLY AND PARADE HANDLED BY POLICE ORGANIZATIONS

Unit: Cases

是否申請 By Applications			使用警力 (人次) Times of Policemen (Person-times)
申請 Applied		未申請 Not Applied	
准 Allowed	不准 Not Allowed		
3,412	7	1,548	221,061
2,300	5	1,603	162,200
15,918	10	11,206	733,700
5,563	3	1,722	270,982
3,726	4	1,659	185,863
2,134	13	3,279	114,403
17,708	2	17,162	690,557
5,688	2	3,196	236,005
3,730	2	2,507	182,719
86	—	86	2,567
148	—	141	5,929
153	—	102	4,100
193	—	117	11,026
189	1	110	7,763
186	—	68	4,547
136	—	71	5,954
121	1	96	5,680
133	—	95	7,824
133	—	126	7,867
213	—	142	9,304
458	—	363	16,902
246	—	164	9,287
212	—	199	7,615
-13.82	--	21.34	-18.00
146.51	--	131.40	196.65

Source: National Police Agency, MOI.
Note: The figures for each month of 2024 are preliminary.

表38. 警察機關處理經濟案件

年(月)別 Year (Month)	總計 Grand Total		違反金融(1) Counterfeit Currency, Unlawful Money Lending, Illegal Debt Collection & Financial Transaction	
	件數 Cases	金額(千元) Amount (\$1,000)	件數 Cases	金額(千元) Amount (\$1,000)
一〇五年 2016	7,203	24,937,459	1,286	10,098,589
一〇六年 2017	7,020	17,782,259	824	7,224,076
一〇七年 2018	6,900	28,212,712	761	14,451,163
一〇八年 2019	7,748	47,975,660	1,167	27,859,510
一〇九年 2020	11,157	132,070,331	1,695	18,930,928
一一〇年 2021	10,255	115,930,883	948	4,751,385
一一一年 2022	13,850	65,709,575	1,281	6,053,734
一一二年 2023	11,609	118,146,762	1,006	78,334,424
一一三年 2024	11,267	133,451,372	1,095	60,055,428
二月 Feb.	553	767,342	58	99,363
三月 Mar.	875	26,083,641	70	25,327,044
四月 Apr.	854	13,253,310	82	125,330
五月 May	873	47,534,489	80	12,382,084
六月 June	831	4,481,679	77	3,879,515
七月 July	990	3,290,322	89	252,477
八月 Aug.	1,079	5,746,605	114	4,538,761
九月 Sept.	1,058	1,410,015	103	390,680
十月 Oct.	1,080	10,604,350	123	701,981
十一月 Nov.	1,012	1,859,702	99	407,851
十二月 Dec.	1,203	5,820,503	101	265,043
一一四年 2025	2,156	5,419,991	263	715,145
一月 Jan.	1,086	2,369,946	186	316,734
二月 Feb.	1,070	3,050,046	77	398,411
較上月增減(%) VS. with Last Month	-1.47	28.70	-58.60	25.79
較上年同月增減(%) VS. with Last Year	93.49	297.48	32.76	300.97

資料來源：本部警政署。
 說明：1.106年1月起「違反金融」加計「違法收受存款」資料。
 2.103年9月因「縱仿專案」，致使智慧財產權之件數及金額大幅增加，106年1月起加計「違反營業秘密法」資料。
 3.106年1月起「違反販賣汽、柴油」更名為「違反石油管理法」、「違反公平交易法」更名為「囤積哄抬民生物資」；其他經濟案件加計「違反洗錢防制法」、「非法食品」及「非法藥物」等項目。

TABLE 38. DISCOVERED ECONOMIC FRAUDS HANDLED BY POLICE ORGANIZATIONS

囤積哄抬民生物資(3) Hoard and Driving up the Price of Livelihood Materials		違反石油管理法(3) Violation of Petroleum Administration Act		走私(1) Smuggling	
件數 Cases	金額(千元) Amount (\$1,000)	件數 Cases	金額(千元) Amount (\$1,000)	件數 Cases	金額(千元) Amount (\$1,000)
—	—	7	824	291	302,799
—	—	3	577	324	577,784
—	—	2	439	346	358,525
—	—	—	—	483	304,904
43	14,094	—	—	390	485,865
3	—	1	414	377	295,207
—	—	2	400	296	379,923
—	—	—	—	247	129,295
—	—	—	—	246	124,628
—	—	—	—	13	225
—	—	—	—	19	14,865
—	—	—	—	14	113
—	—	—	—	32	8,755
—	—	—	—	13	89
—	—	—	—	16	10,943
—	—	—	—	18	33,295
—	—	—	—	36	13,846
—	—	—	—	15	16,146
—	—	—	—	32	5,475
—	—	—	—	16	8,522
—	—	1	84	36	18,695
—	—	—	—	10	17,801
--	--	-100.00	-100.00	-61.54	1,891.62
--	--	--	--	-23.08	7,805.73

Source : National Police Agency, MOI.
 Note : 1.The statistics of accepting deposits illegally has been first added to the Monthly since January 1, 2017.
 2.The huge increase of the figures of "Infringement of Intellectual Property Rights" is due to "Fake Arresting Project" in Sept., 2014.
 3.Since January 1, 2017, illegal sales of Petroleum and Diesel has been renamed as Violation of Petroleum Administration Act, Violation of Fair Trade Act has been renamed as Hoard and Driving up the Price of Livelihood Materials, and the item of Others includes the Violation of Money Laundering Control Act, Adulterated Food and Counterfeit Drugs.

表38. 警察機關處理經濟案件 (續)

年 (月) 別 Year (Month)	產製、販賣私劣酒 Unlawful Alcohol Production & Sale		侵害智慧財產權(2) Infringement of Intell- ectual Property Rights	
	件數 Cases	金額(千元) Amount (\$1,000)	件數 Cases	金額(千元) Amount (\$1,000)
一〇五年 2016	240	59,247	4,946	14,476,000
一〇六年 2017	229	54,663	4,532	8,378,113
一〇七年 2018	221	138,249	4,316	10,918,319
一〇八年 2019	215	39,391	3,781	12,159,639
一〇九年 2020	174	55,459	3,904	18,143,600
一一〇年 2021	124	31,248	3,672	102,960,031
一一一年 2022	120	37,727	4,191	26,896,561
一一二年 2023	135	32,170	3,556	8,606,003
一一三年 2024	74	38,362	2,324	13,196,334
二月 Feb.	1	61	50	22,707
三月 Mar.	4	5,053	255	328,774
四月 Apr.	2	9	243	266,831
五月 May	30	18,678	222	90,270
六月 June	2	5	194	87,450
七月 July	3	42	205	39,370
八月 Aug.	2	4,207	203	304,501
九月 Sept.	3	93	239	17,414
十月 Oct.	—	—	185	7,757,683
十一月 Nov.	13	5,248	150	404,586
十二月 Dec.	1	8	222	3,811,487
一一四年 2025	20	1,675	237	1,909,855
一月 Jan.	20	1,675	98	900,294
二月 Feb.	—	—	139	1,009,562
較上月增減(%) VS. with Last Month	-100.00	-100.00	41.84	12.14
較上年同月增減(%) VS. with Last Year	-100.00	-100.00	178.00	4,346.02

TABLE 38. DISCOVERED ECONOMIC FRAUDS HANDLED
BY POLICE ORGANIZATIONS (CONT.)

盜採(砂)土石 Unlawful Collection of Sandstone(Soil)	濫(盜)伐木林 Unlawful Logging	濫墾林地、山坡地 Unlawful Use of National Land & Mountain Side	其他經濟案件(3) Others	
件數 Cases	件數 Cases	件數 Cases	件數 Cases	金額(千元) Amount (\$1,000)
35	205	193	—	—
23	220	177	688	1,547,046
14	139	136	965	2,346,017
15	160	139	1,788	7,612,215
11	122	107	4,711	94,440,384
8	110	101	4,911	7,892,598
3	117	85	7,755	32,341,230
6	103	88	6,468	31,044,870
4	98	64	7,362	60,036,619
—	2	4	425	644,986
2	9	3	513	407,905
—	7	1	505	12,861,027
—	6	4	499	35,034,702
1	5	7	532	514,619
—	24	9	644	2,987,489
—	9	7	726	865,842
—	4	5	668	987,981
—	7	5	745	2,128,540
—	10	11	697	1,036,542
—	4	2	857	1,735,443
3	16	9	1,571	2,774,537
1	8	3	743	1,150,266
2	8	6	828	1,624,271
100.00	—	100.00	11.44	41.21
--	300.00	50.00	94.82	151.83

表39. 實際入國(境)人數—按性別、年齡及身分

單位：人次

年(月)別 Year (Month)	總入境 人 數 Total Entry Persons	按性別分 By Sex		按年齡分	
		男 Male	女 Female	0 - 14 歲 Years	15 - 64歲 Years
一〇五年 2016	25,227,784	12,334,022	12,893,762	1,651,701	21,572,532
一〇六年 2017	26,396,941	12,872,230	13,524,711	1,791,388	22,437,483
一〇七年 2018	27,623,223	13,436,842	14,186,381	1,915,982	23,375,777
一〇八年 2019	29,033,313	13,963,282	15,070,031	2,059,946	24,352,900
一〇九年 2020	3,980,796	1,975,214	2,005,582	325,233	3,366,503
一一〇年 2021	479,704	295,923	183,781	20,880	422,586
一一一年 2022	2,307,567	1,229,793	1,077,774	137,472	1,986,273
一一二年 2023	18,130,030	8,602,120	9,527,910	1,340,196	14,937,279
一一三年 2024	24,656,465	11,553,086	13,103,379	1,884,025	20,119,082
一 月 Jan.	1,785,831	844,728	941,103	144,660	1,465,170
二 月 Feb.	2,057,123	966,749	1,090,374	218,255	1,659,647
三 月 Mar.	2,109,471	984,677	1,124,794	115,255	1,729,738
四 月 Apr.	2,001,992	932,454	1,069,538	123,814	1,620,112
五 月 May	1,884,388	878,421	1,005,967	97,519	1,553,811
六 月 June	2,047,848	963,261	1,084,587	152,587	1,682,649
七 月 July	2,147,207	1,009,615	1,137,592	303,267	1,676,522
八 月 Aug.	2,214,560	1,044,733	1,169,827	296,278	1,755,610
九 月 Sept.	1,973,557	934,336	1,039,221	88,537	1,665,202
十 月 Oct.	2,024,800	942,704	1,082,096	93,544	1,673,422
十一月 Nov.	2,121,198	985,268	1,135,930	91,886	1,744,405
十二月 Dec.	2,288,490	1,066,140	1,222,350	158,423	1,892,794
一一四年 2025	2,125,704	1,016,974	1,108,730	200,519	1,722,567
一 月 Jan.	2,125,704	1,016,974	1,108,730	200,519	1,722,567
較上月增減(%) VS. with Last Month	-7.11	-4.61	-9.30	26.57	-8.99
較上年同月增減(%) VS. with Last Year	19.03	20.39	17.81	38.61	17.57

資料來源：本部移民署。

TABLE 39. ENTRY PERSONS - BY SEX, AGE, IDENTITY

Unit : Person-Times

By Age 65歲以上 Years & Over	按 身 分 分 By Identity				
	有戶籍國民 (含金馬地區) R.O.C. Registered Nationals	大陸地區人民 People of the Mainland Area	香港澳門居民 H.K. & Macao Residents	無戶籍國民 Nationals No Register in R.O.C	外國人 Foreigners
2,003,551	14,537,505	3,472,673	1,494,578	20,008	5,703,020
2,168,070	15,657,340	2,695,721	1,570,182	20,760	6,452,938
2,331,464	16,556,516	2,661,977	1,538,014	20,901	6,845,815
2,620,467	17,169,208	2,683,093	1,641,333	21,411	7,518,268
289,060	2,602,935	107,531	167,266	6,743	1,096,321
36,238	339,225	13,251	10,691	4,127	112,410
183,822	1,411,605	24,158	27,831	13,071	830,902
1,852,555	11,643,079	218,017	1,134,872	22,422	5,111,640
2,653,358	16,798,779	427,508	1,251,378	18,483	6,160,317
176,001	1,195,870	29,872	81,395	1,486	477,208
179,221	1,408,775	36,627	95,697	1,539	514,485
264,478	1,297,863	29,292	126,547	1,532	654,237
258,066	1,391,846	27,291	85,506	1,438	495,911
233,058	1,302,640	29,183	90,203	1,358	461,004
212,612	1,476,338	30,132	105,003	1,981	434,394
167,418	1,607,753	35,350	114,982	1,698	387,424
162,672	1,597,638	36,235	142,340	1,538	436,809
219,818	1,398,102	31,182	84,305	1,270	458,698
257,834	1,363,685	34,506	88,361	1,196	537,052
284,907	1,373,398	48,073	95,489	1,438	602,800
237,273	1,384,871	59,765	141,550	2,009	700,295
202,618	1,474,626	60,109	91,345	1,588	498,036
202,618	1,474,626	60,109	91,345	1,588	498,036
-14.61	6.48	0.58	-35.47	-20.96	-28.88
15.12	23.31	101.22	12.22	6.86	4.36

Source : National Immigration Agency, MOI.

表40. 實際入國(境)人數—按入國(境)地點分

單位：人次

年(月)別	總計	桃園機場	高雄機場	臺中機場	松山機場	花蓮機場	馬公機場
Year (Month)	Grand Total	Taoyuan Airport	Kaohsiung Airport	Taichung Airport	Songshan Airport	Hualien Airport	Magong Airport
一〇五年 2016	25,227,784	18,776,212	2,609,476	740,162	1,674,203	18,861	813
一〇六年 2017	26,396,941	19,878,793	2,628,196	706,588	1,563,533	50,515	19
一〇七年 2018	27,623,223	20,595,219	2,850,262	814,294	1,613,720	35,582	1,081
一〇八年 2019	29,033,313	21,700,434	3,084,576	848,040	1,620,614	6,522	142
一〇九年 2020	3,980,796	3,141,221	398,974	106,226	201,374	3,250	—
一一〇年 2021	479,704	411,784	21,114	1,543	29,973	1	—
一一一年 2022	2,307,567	2,075,112	72,881	6,139	130,670	1	—
一一二年 2023	18,130,030	14,654,815	1,467,705	232,930	1,119,855	1,700	447
一一三年 2024	24,656,465	19,183,672	2,340,766	543,671	1,437,861	4,117	813
一月 Jan.	1,785,831	1,415,428	161,453	32,164	107,817	—	458
二月 Feb.	2,057,123	1,641,593	179,135	37,554	112,931	24	—
三月 Mar.	2,109,471	1,669,012	194,513	33,236	121,726	—	—
四月 Apr.	2,001,992	1,560,657	188,717	42,283	123,716	798	—
五月 May	1,884,388	1,481,468	185,312	42,747	112,543	242	—
六月 June	2,047,848	1,579,946	197,082	44,936	120,417	—	—
七月 July	2,147,207	1,656,592	208,805	49,486	124,527	440	—
八月 Aug.	2,214,560	1,693,718	212,692	54,928	122,870	212	—
九月 Sept.	1,973,557	1,518,979	189,422	42,468	116,779	246	6
十月 Oct.	2,024,800	1,587,474	184,772	45,038	117,504	378	349
十一月 Nov.	2,121,198	1,627,847	210,246	55,589	129,345	—	—
十二月 Dec.	2,288,490	1,750,958	228,617	63,242	127,686	1,777	—
一一四年 2025	2,125,704	1,616,124	212,011	64,805	118,993	2,484	267
一月 Jan.	2,125,704	1,616,124	212,011	64,805	118,993	2,484	267
較上月增減 (%) VS. with Last Month	-7.11	-7.70	-7.26	2.47	-6.81	39.79	--
較上年同月增減 (%) VS. with Last Year	19.03	14.18	31.31	101.48	10.37	--	-41.70

資料來源：本部移民署。
說明：因COVID-19疫情影響，109-111年入境人數較往年下降；惟自111年10月起人數逐漸回升。

TABLE 40. ENTRY PERSONS - BY ARRIVING POINT

Unit : Person-Times

基隆港	臺中港	高雄港	花蓮港	麥寮港	澎湖所屬港口	金門所屬港口	馬祖所屬港口	其他機場、港口
Keelung Sea Port	Taichung Sea Port	Kaohsiung Sea Port	Hualien Sea Port	Mailiao Sea Port	Penghu	Kinmen	Mazu	Others
333,517	19,685	36,802	1,625	1,681	9,691	871,260	34,483	99,313
412,324	29,061	76,087	6,228	1,645	551	878,208	29,821	135,372
484,293	42,040	47,499	1,112	1,732	34	955,314	28,177	152,864
485,342	45,784	60,852	5,147	1,851	2,864	984,134	31,881	155,130
29,920	4,246	15,029	77	378	5	59,476	2,447	18,173
898	3,011	7,996	31	138	18	2	16	3,179
740	5,390	12,233	193	340	4	6	18	3,840
132,370	5,546	106,459	6,365	1,126	17	361,966	17,846	20,883
386,586	6,748	57,620	2,228	1,286	719	649,477	31,935	8,966
16,558	289	1,593	35	87	—	47,325	2,028	596
32,219	273	4,433	3	113	—	45,376	3,078	391
29,834	561	9,587	1,933	124	1	46,759	1,735	450
33,386	607	1,015	6	120	2	46,348	3,220	1,117
9,748	656	1,667	17	115	—	47,419	1,905	549
45,455	626	4,013	34	102	711	51,107	2,265	1,154
44,024	775	7,157	15	101	—	51,859	2,570	856
58,093	706	9,061	25	84	3	57,838	3,500	830
49,216	609	1,302	25	106	—	51,011	2,854	534
27,294	562	4,457	60	91	2	53,174	2,672	973
11,081	540	10,283	19	119	—	72,326	3,009	794
29,678	544	3,052	56	124	—	78,935	3,099	722
25,974	344	6,919	28	94	1	74,051	2,951	658
25,974	344	6,919	28	94	1	74,051	2,951	658
-12.48	-36.76	126.70	-50.00	-24.19	--	-6.19	-4.78	-8.86
56.87	19.03	334.34	-20.00	8.05	--	56.47	45.51	10.40

Source :National Immigration Agency, MOI.
Note :Due to the impact of the COVID-19 epidemic, the number of entry in 2020-2022 has decreased compared with previous years; however, it has gradually recovered since October 2022.

表41. 實際出國(境)人數—按性別、年齡及身分

單位：人次

年(月)別 Year (Month)	總出境 人 數 Total Exit Persons	按性別分 By Sex		按年齡分	
		男 Male	女 Female	0 - 14 歲 Years	15 - 64歲 Years
一〇五年 2016	25,216,914	12,326,724	12,890,190	1,653,069	21,555,172
一〇六年 2017	26,306,945	12,821,895	13,485,050	1,789,260	22,353,481
一〇七年 2018	27,640,474	13,434,711	14,205,763	1,922,121	23,385,928
一〇八年 2019	28,940,275	13,933,337	15,006,938	2,049,454	24,280,206
一〇九年 2020	3,894,821	1,945,866	1,948,955	325,121	3,282,918
一一〇年 2021	544,330	313,435	230,895	26,889	476,552
一一一年 2022	2,244,794	1,178,535	1,066,259	132,468	1,936,473
一一二年 2023	18,101,016	8,584,498	9,516,518	1,342,947	14,906,753
一一三年 2024	24,578,541	11,507,720	13,070,821	1,883,237	20,037,146
一 月 Jan.	1,990,541	936,801	1,053,740	193,775	1,618,790
二 月 Feb.	1,971,229	938,574	1,032,655	185,063	1,604,597
三 月 Mar.	2,099,290	964,569	1,134,721	108,674	1,713,889
四 月 Apr.	1,983,453	924,346	1,059,107	127,933	1,594,770
五 月 May	1,933,441	900,974	1,032,467	98,458	1,583,600
六 月 June	2,138,870	1,000,686	1,138,184	191,920	1,734,472
七 月 July	2,110,588	991,532	1,119,056	295,984	1,651,856
八 月 Aug.	2,154,250	1,018,386	1,135,864	268,672	1,722,788
九 月 Sept.	1,892,263	889,825	1,002,438	82,359	1,593,001
十 月 Oct.	2,042,891	956,346	1,086,545	95,159	1,688,409
十一月 Nov.	2,075,669	965,388	1,110,281	89,990	1,714,715
十二月 Dec.	2,186,056	1,020,293	1,165,763	145,250	1,816,259
一一四年 2025	2,390,868	1,124,089	1,266,779	250,901	1,926,739
一 月 Jan.	2,390,868	1,124,089	1,266,779	250,901	1,926,739
較上月增減(%) VS. with Last Month	9.37	10.17	8.67	72.74	6.08
較上年同月增減(%) VS. with Last Year	20.11	19.99	20.22	29.48	19.02

資料來源：本部移民署。

說明：因COVID-19疫情影響，109-111年出境人數較往年下降；惟自111年10月起人數逐漸回升。

TABLE 41. EXIT PERSONS - BY SEX, AGE, IDENTITY

Unit : Person-Times

By Age	按 身 分 分 By Identity				
	有戶籍國民 (含金馬地區) R.O.C. Registered Nationals	大陸地區人民 People of the Mainland Area	香港澳門居民 H.K. & Macao Residents	無戶籍國民 Nationals No Register in R.O.C	外國人 Foreigners
65歲以上 Years & Over					
2,008,673	14,588,923	3,484,647	1,490,798	17,967	5,634,579
2,164,204	15,654,579	2,685,107	1,565,002	18,505	6,383,752
2,332,425	16,644,684	2,657,765	1,539,699	18,728	6,779,598
2,610,615	17,101,335	2,711,018	1,632,957	18,495	7,476,470
286,782	2,335,564	140,578	185,246	4,003	1,229,430
40,889	359,977	17,353	7,041	2,183	157,776
175,853	1,482,821	21,163	25,195	7,692	707,923
1,851,316	11,795,834	201,756	1,115,710	17,903	4,969,813
2,658,158	16,849,683	422,368	1,252,114	14,898	6,039,478
177,976	1,281,751	36,116	101,339	1,830	569,505
181,569	1,389,474	37,016	87,860	1,386	455,493
276,727	1,321,971	26,443	102,463	1,115	647,298
260,750	1,347,523	26,836	108,833	1,132	499,129
251,383	1,360,781	30,326	87,463	1,026	453,845
212,478	1,566,852	33,534	99,971	1,268	437,245
162,748	1,572,801	33,429	117,849	1,518	384,991
162,790	1,547,087	36,747	146,286	1,495	422,635
216,903	1,364,271	26,600	79,888	984	420,520
259,323	1,409,979	35,202	95,440	894	501,376
270,964	1,360,810	44,101	89,172	1,026	580,560
224,547	1,326,383	56,018	135,550	1,224	666,881
213,228	1,613,482	62,267	93,848	1,712	619,559
213,228	1,613,482	62,267	93,848	1,712	619,559
-5.04	21.65	11.16	-30.77	39.87	-7.10
19.81	25.88	72.41	-7.39	-6.45	8.79

Source : National Immigration Agency, MOI.

Note : Due to the impact of the COVID-19 epidemic, the number of exit in 2020-2022 has decreased compared with previous years; however, it has gradually recovered since October 2022.

表42. 實際出國(境)人數—按出國(境)地點分

單位：人次

年(月)別	總計	桃園機場	高雄機場	臺中機場	松山機場	花蓮機場	馬公機場
Year (Month)	Grand Total	Taoyuan Airport	Kaohsiung Airport	Taichung Airport	Songshan Airport	Hualien Airport	Magong Airport
一〇五年 2016	25,216,914	18,816,472	2,555,111	734,419	1,693,358	18,646	708
一〇六年 2017	26,306,945	19,862,484	2,569,016	694,596	1,584,812	47,278	18
一〇七年 2018	27,640,474	20,659,953	2,794,765	803,411	1,644,979	34,667	956
一〇八年 2019	28,940,275	21,686,711	3,011,871	841,890	1,636,397	5,802	146
一〇九年 2020	3,894,821	3,070,416	377,730	99,170	223,037	3,053	—
一一〇年 2021	544,330	464,989	21,223	702	38,126	—	—
一一一年 2022	2,244,794	1,997,259	79,094	6,008	140,281	9	—
一一二年 2023	18,101,016	14,614,830	1,449,934	232,736	1,146,812	1,696	447
一一三年 2024	24,578,541	19,132,711	2,303,484	550,222	1,442,336	3,915	815
一月 Jan.	1,990,541	1,596,264	171,904	35,004	115,952	—	458
二月 Feb.	1,971,229	1,562,372	174,637	37,810	111,292	22	—
三月 Mar.	2,099,290	1,663,552	185,923	31,631	124,280	—	—
四月 Apr.	1,983,453	1,555,213	184,949	43,671	116,135	793	—
五月 May	1,933,441	1,513,159	187,392	43,783	123,681	223	—
六月 June	2,138,870	1,661,563	201,889	46,820	126,211	14	—
七月 July	2,110,588	1,624,503	203,662	50,308	119,968	443	—
八月 Aug.	2,154,250	1,645,422	204,115	53,832	123,342	220	—
九月 Sept.	1,892,263	1,463,478	177,578	40,490	112,337	228	6
十月 Oct.	2,042,891	1,587,891	192,511	47,557	124,463	378	351
十一月 Nov.	2,075,669	1,593,436	202,761	56,320	125,333	—	—
十二月 Dec.	2,186,056	1,665,858	216,163	62,996	119,342	1,594	—
一一四年 2025	2,390,868	1,850,972	230,465	72,181	122,860	2,169	269
一月 Jan.	2,390,868	1,850,972	230,465	72,181	122,860	2,169	269
較上月增減 (%) VS. with Last Month	9.37	11.11	6.62	14.58	2.95	36.07	--
較上年同月增減 (%) VS. with Last Year	20.11	15.96	34.07	106.21	5.96	--	-41.27

資料來源：本部移民署。
說明：因COVID-19疫情影響，109-111年出境人數較往年下降；惟自111年10月起人數逐漸回升。

TABLE 42. EXIT PERSONS - BY DEPARTING POINT

Unit : Person-Times

基隆港	臺中港	高雄港	花蓮港	麥寮港	澎湖所屬港口	金門所屬港口	馬祖所屬港口	其他機場、港口
Keelung Sea Port	Taichung Sea Port	Kaohsiung Sea Port	Hualien Sea Port	Mailiao Sea Port	Penghu	Kinmen	Mazu	Others
326,388	19,315	28,651	14,104	1,685	9,630	870,740	34,623	93,064
419,652	27,074	68,182	1,018	1,737	307	872,825	31,241	126,705
487,629	33,972	44,099	732	1,680	23	952,626	29,835	151,147
478,618	46,014	65,892	430	1,768	846	977,742	33,428	152,720
26,525	4,481	14,583	53	388	—	53,418	2,781	19,186
515	2,770	12,006	51	146	7	2	—	3,793
305	5,062	11,219	171	288	—	1	7	5,090
137,897	5,278	101,282	1,965	1,108	11	365,440	19,385	22,195
379,504	6,571	56,747	4,263	1,231	—	652,483	33,393	10,866
18,901	325	991	34	78	—	47,816	2,226	588
29,941	311	2,747	1,110	120	—	47,176	2,905	786
29,683	533	12,296	2,886	139	—	45,771	1,766	830
29,685	557	2,381	5	124	—	45,517	3,028	1,395
9,723	706	1,244	27	116	—	50,403	2,257	727
44,027	641	1,307	29	90	—	52,253	2,720	1,306
49,119	814	5,145	17	89	—	52,710	3,063	747
58,249	638	8,783	22	81	—	55,363	3,427	756
44,925	549	943	24	76	—	47,870	2,820	939
25,861	566	970	31	81	—	57,686	3,003	1,542
11,335	546	10,812	22	118	—	71,233	3,146	607
28,055	385	9,128	56	119	—	78,685	3,032	643
25,611	361	5,705	21	73	—	74,109	5,383	689
25,611	361	5,705	21	73	—	74,109	5,383	689
-8.71	-6.23	-37.50	-62.50	-38.66	--	-5.82	77.54	7.15
35.50	11.08	475.68	-38.24	-6.41	--	54.99	141.82	17.18

Source :National Immigration Agency, MOI.

Note :Due to the impact of the COVID-19 epidemic, the number of exit in 2020-2022 has decreased compared with previous years; however, it has gradually recovered since October 2022.

表43. 外僑居留人數及查處違法外來人口

單位：人

年(月)別 Year (Month)	合法居留外僑人數(1)							
	合計 Total			年滿十五歲以上居留外僑之 Population of 15 Years and Over				
	計 Sub- Total	男 Male	女 Female	計 Sub- Total	商 Trader	工程師 Engineer	教師 Teacher	傳教士 Miss- ionary
一〇五年 2016	671,375	300,157	371,218	665,681	4,618	2,397	6,684	1,623
一〇六年 2017	717,736	326,658	391,078	712,113	4,725	2,545	6,575	1,535
一〇七年 2018	758,583	350,496	408,087	752,917	4,717	2,670	6,831	1,473
一〇八年 2019	785,341	362,323	423,018	779,566	5,224	3,035	7,023	1,496
一〇九年 2020	797,122	371,986	425,136	789,603	6,907	4,389	8,760	1,579
一一〇年 2021	752,900	356,458	396,442	745,812	7,181	5,132	9,126	1,544
一一一年 2022	796,696	395,979	400,717	790,158	7,645	6,629	9,045	1,540
一一二年 2023	851,932	420,110	431,822	845,166	7,792	7,306	9,648	1,777
一一三年 2024	948,066	471,248	476,818	940,874	7,817	8,077	10,256	1,768
一月 Jan.	844,136	414,144	429,992	837,492	8,544	7,700	9,143	1,765
二月 Feb.	861,619	421,517	440,102	854,275	8,631	7,800	10,474	1,774
三月 Mar.	872,188	429,802	442,386	865,400	8,505	7,784	10,259	1,800
四月 Apr.	881,529	436,130	445,399	874,006	8,741	8,050	10,673	1,757
五月 May	891,183	442,300	448,883	883,625	8,607	8,180	10,588	1,749
六月 June	887,969	442,076	445,893	881,587	8,362	8,062	9,100	1,703
七月 July	891,036	444,299	446,737	885,363	8,232	8,096	8,082	1,660
八月 Aug.	910,817	453,873	456,944	903,222	8,560	8,251	10,160	1,717
九月 Sept.	937,178	465,956	471,222	929,291	8,711	8,541	10,785	1,745
十月 Oct.	946,656	470,192	476,464	938,685	8,590	8,507	10,893	1,753
十一月 Nov.	957,647	476,071	481,576	949,649	8,548	8,555	10,855	1,807
十二月 Dec.	948,066	471,248	476,818	940,874	7,817	8,077	10,256	1,768
一一四年 2025	892,892	435,092	457,800	886,618	6,659	5,968	8,870	1,742
一月 Jan.	892,892	435,092	457,800	886,618	6,659	5,968	8,870	1,742
較上月增減(%) VS. with Last Month	-5.82	-7.67	-3.99	-5.77	-14.81	-26.11	-13.51	-1.47
較上年同月增減(%) VS. with Last Year	5.78	5.06	6.47	5.87	-22.06	-22.49	-2.99	-1.30

資料來源：本部移民署。

說明：1.(1)係指年(月)底別。

2.(2)另含非法入境、漏(跳)船船員及尚未入境之違法外來人口。

TABLE 43. FOREIGN RESIDENTS AND FERRETED ILLEGAL FOREIGN RESIDENTS

Unit : Person

Foreign Residents (1)						查處違法外來人口 Ferretted Foreign Illegal Residents			
經濟活動 by Economical Activities					未滿 十五歲 兒童 Under 15 Years	合計 Total	單純 逾期 Delay	具違法行為事實(2) With Illegal Activities	
技工技 Techni- cian	外籍勞 Foreign Labor	其他 職業 Others	失業 Un- employed	非勞動力 Inactive Person				未逾期 No Overdue	逾期 Delay
341	563,418	30,484	3,092	53,024	5,694	33,326	7,074	1,103	25,149
402	602,366	33,799	4,155	56,011	5,623	35,760	6,983	1,684	27,093
425	631,017	36,703	6,683	62,398	5,666	36,548	8,648	2,237	25,663
439	646,736	41,625	5,787	68,201	5,775	47,438	15,483	2,266	29,689
472	641,563	46,808	4,999	74,126	7,519	32,715	9,443	1,361	21,911
531	595,155	47,034	4,412	75,697	7,088	32,421	7,237	1,297	23,887
614	632,369	49,654	4,250	78,412	6,538	32,456	7,800	1,382	23,274
705	653,498	55,654	4,811	103,975	6,766	49,542	15,803	1,694	32,045
775	712,158	61,274	5,420	133,329	7,192	43,540	14,906	1,753	26,881
731	658,498	56,264	4,841	90,006	6,644	4,263	1,559	149	2,555
845	656,845	57,694	4,970	105,242	7,344	5,421	2,125	144	3,152
894	664,823	57,911	4,984	108,440	6,788	2,804	784	186	1,834
922	668,299	59,245	5,095	111,224	7,523	2,936	925	116	1,895
928	676,765	59,460	5,106	112,242	7,558	3,479	1,122	192	2,165
876	686,587	58,553	5,100	103,244	6,382	3,158	1,079	77	2,002
888	695,536	58,496	5,171	99,202	5,673	3,486	1,164	178	2,144
897	700,388	61,513	5,503	106,233	7,595	3,906	1,279	181	2,446
890	707,178	62,625	5,632	123,184	7,887	3,411	1,168	118	2,125
870	711,239	62,604	5,630	128,599	7,971	3,342	1,225	119	1,998
858	716,426	62,892	5,560	134,148	7,998	3,667	1,257	152	2,258
775	712,158	61,274	5,420	133,329	7,192	3,667	1,219	141	2,307
682	693,731	53,023	5,012	110,931	6,274	2,800	1,079	90	1,631
682	693,731	53,023	5,012	110,931	6,274	2,800	1,079	90	1,631
-12.00	-2.59	-13.47	-7.53	-16.80	-12.76	-23.64	-11.48	-36.17	-29.39
-6.70	5.35	-5.76	3.53	23.25	-5.57	-34.32	-30.79	-39.60	-36.11

Source : National Immigration Agency, MOI.

Note : 1.(1)Refers to End of Year (Month).

2.(2)Including illegal entry, missing seamen and illegal foreign residents who have not yet entered.

表44. 外來人口居留人數

單位:人

年(月)底別 End of Year(Month)	總計 Grand Total			外國人 Foreigners		
	計 Total	男 Male	女 Female	計 Total	男 Male	女 Female
	一〇五年 2016	740,771	313,027	427,744	671,375	300,157
一〇六年 2017	786,487	339,847	446,640	717,736	326,658	391,078
一〇七年 2018	823,587	363,160	460,427	758,583	350,496	408,087
一〇八年 2019	848,970	374,937	474,033	785,341	362,323	423,018
一〇九年 2020	863,063	385,602	477,461	797,122	371,986	425,136
一一〇年 2021	817,360	370,775	446,585	752,900	356,458	396,442
一一一年 2022	860,381	410,484	449,897	796,696	395,979	400,717
一一二年 2023	913,636	434,318	479,318	851,932	420,110	431,822
一一三年 2024	1,005,336	484,304	521,032	948,066	471,248	476,818
一月 Jan.	898,833	425,160	473,673	844,136	414,144	429,992
二月 Feb.	920,734	435,066	485,668	861,619	421,517	440,102
三月 Mar.	931,343	443,239	488,104	872,188	429,802	442,386
四月 Apr.	941,801	449,968	491,833	881,529	436,130	445,399
五月 May	950,130	455,814	494,316	891,183	442,300	448,883
六月 June	941,724	454,036	487,688	887,969	442,076	445,893
七月 July	942,360	455,607	486,753	891,036	444,299	446,737
八月 Aug.	965,136	465,672	499,464	910,817	453,873	456,944
九月 Sept.	995,144	479,154	515,990	937,178	465,956	471,222
十月 Oct.	1,003,570	483,127	520,443	946,656	470,192	476,464
十一月 Nov.	1,014,767	489,150	525,617	957,647	476,071	481,576
十二月 Dec.	1,005,336	484,304	521,032	948,066	471,248	476,818
一一四年 2025	942,849	444,244	498,605	892,892	435,092	457,800
一月 Jan.	942,849	444,244	498,605	892,892	435,092	457,800
較上月增減(%) VS. with Last Month	-6.22	-8.27	-4.30	-5.82	-7.67	-3.99
較上年同月增減(%) VS. with Last Year	4.90	4.49	5.26	5.78	5.06	6.47

資料來源: 本部移民署。

TABLE 44. NON-HOUSEHOLD-REGISTERED RESIDENTS

Unit: Person

大陸地區人民 People of the Mainland Area			香港澳門居民 H.K & Macao Residents			無戶籍國民 Nationals No Register in R.O.C.		
計 Total	男 Male	女 Female	計 Total	男 Male	女 Female	計 Total	男 Male	女 Female
47,727	2,562	45,165	15,449	8,589	6,860	6,220	1,719	4,501
45,526	2,665	42,861	15,637	8,629	7,008	7,588	1,895	5,693
43,680	2,777	40,903	14,991	8,141	6,850	6,333	1,746	4,587
42,962	2,954	40,008	14,732	7,890	6,842	5,935	1,770	4,165
42,473	2,825	39,648	17,025	8,959	8,066	6,443	1,832	4,611
39,406	2,757	36,649	18,903	9,875	9,028	6,151	1,685	4,466
39,283	3,064	36,219	18,519	9,730	8,789	5,883	1,711	4,172
39,166	3,584	35,582	16,858	8,832	8,026	5,680	1,792	3,888
38,269	3,910	34,359	14,418	7,556	6,862	4,583	1,590	2,993
37,784	3,273	34,511	11,395	6,027	5,368	5,518	1,716	3,802
37,303	3,261	34,042	16,331	8,595	7,736	5,481	1,693	3,788
37,878	3,391	34,487	15,934	8,385	7,549	5,343	1,661	3,682
38,711	3,663	35,048	16,232	8,484	7,748	5,329	1,691	3,638
37,854	3,533	34,321	15,939	8,344	7,595	5,154	1,637	3,517
35,787	3,441	32,346	12,996	6,912	6,084	4,972	1,607	3,365
34,940	3,599	31,341	11,549	6,121	5,428	4,835	1,588	3,247
37,161	3,630	33,531	12,377	6,583	5,794	4,781	1,586	3,195
38,621	3,908	34,713	14,604	7,685	6,919	4,741	1,605	3,136
37,498	3,641	33,857	14,690	7,690	7,000	4,726	1,604	3,122
37,817	3,770	34,047	14,668	7,706	6,962	4,635	1,603	3,032
38,269	3,910	34,359	14,418	7,556	6,862	4,583	1,590	2,993
38,356	3,778	34,578	7,462	3,954	3,508	4,139	1,420	2,719
38,356	3,778	34,578	7,462	3,954	3,508	4,139	1,420	2,719
0.23	-3.38	0.64	-48.25	-47.67	-48.88	-9.69	-10.69	-9.15
1.51	15.43	0.19	-34.52	-34.40	-34.65	-24.99	-17.25	-28.49

Source : National Immigration Agency, MOI.

表45. 外來人口停留人數

單位:人

年(月)底別 End of Year(Month)	總計 Grand Total			外國人 Foreigners		
	計 Total	男 Male	女 Female	計 Total	男 Male	女 Female
	一〇五年 2016	260,899	118,968	141,931	145,350	72,286
一〇六年 2017	269,100	121,855	147,245	160,645	78,509	82,136
一〇七年 2018	265,386	119,822	145,564	166,440	80,517	85,923
一〇八年 2019	255,495	120,012	135,483	179,755	87,709	92,046
一〇九年 2020	22,771	13,216	9,555	10,425	7,653	2,772
一一〇年 2021	14,723	8,798	5,925	5,981	4,801	1,180
一一一年 2022	98,325	50,153	48,172	86,304	44,914	41,390
一一二年 2023	191,464	89,368	102,096	148,956	71,663	77,293
一一三年 2024	199,141	94,565	104,576	156,196	75,793	80,403
一月 Jan.	87,559	42,965	44,594	65,551	33,764	31,787
二月 Feb.	128,688	60,339	68,349	104,238	50,005	54,233
三月 Mar.	149,079	68,138	80,941	98,385	46,460	51,925
四月 Apr.	111,015	52,343	58,672	84,764	41,286	43,478
五月 May	109,075	52,131	56,944	80,620	39,676	40,944
六月 June	114,654	55,239	59,415	79,958	40,043	39,915
七月 July	110,555	54,492	56,063	75,662	38,949	36,713
八月 Aug.	93,825	44,826	48,999	67,293	32,982	34,311
九月 Sept.	109,080	52,897	56,183	77,738	39,203	38,535
十月 Oct.	126,861	63,201	63,660	102,731	52,382	50,349
十一月 Nov.	148,749	69,348	79,401	115,323	54,865	60,458
十二月 Dec.	199,141	94,565	104,576	156,196	75,793	80,403
一一四年 2025	134,465	62,123	72,342	90,252	43,058	47,194
一月 Jan.	134,465	62,123	72,342	90,252	43,058	47,194
較上月增減(%) VS. with Last Month	-32.48	-34.31	-30.82	-42.22	-43.19	-41.30
較上年同月增減(%) VS. with Last Year	53.57	44.59	62.22	37.68	27.53	48.47

資料來源：本部移民署。
說明：

TABLE 45. FOREIGN SOJOURNS

Unit: Person

大陸地區人民 People of the Mainland Area			香港澳門居民 H.K & Macao Residents			無戶籍國民 Nationals No Register in R.O.C.		
計 Total	男 Male	女 Female	計 Total	男 Male	女 Female	計 Total	男 Male	女 Female
86,193	33,820	52,373	27,618	11,888	15,730	1,738	974	764
81,987	31,625	50,362	24,838	10,787	14,051	1,630	934	696
76,696	29,314	47,382	20,718	9,112	11,606	1,532	879	653
45,888	18,898	26,990	28,403	12,568	15,835	1,449	837	612
9,510	3,991	5,519	1,314	704	610	1,522	868	654
6,569	2,802	3,767	1,054	547	507	1,119	648	471
7,452	3,030	4,422	2,836	1,311	1,525	1,733	898	835
19,189	7,488	11,701	21,978	9,512	12,466	1,341	705	636
20,762	8,796	11,966	21,228	9,446	11,782	955	530	425
13,844	5,425	8,419	7,356	3,330	4,026	808	446	362
13,647	5,508	8,139	10,104	4,442	5,662	699	384	315
15,651	6,179	9,472	34,230	15,048	19,182	813	451	362
15,054	6,122	8,932	10,523	4,549	5,974	674	386	288
14,398	6,140	8,258	13,302	5,889	7,413	755	426	329
12,552	5,403	7,149	21,032	9,194	11,838	1,112	599	513
14,590	6,300	8,290	19,367	8,698	10,669	936	545	391
11,557	5,047	6,510	14,354	6,435	7,919	621	362	259
14,451	5,925	8,526	16,274	7,420	8,854	617	349	268
14,605	6,414	8,191	8,941	4,067	4,874	584	338	246
17,602	7,596	10,006	15,142	6,501	8,641	682	386	296
20,762	8,796	11,966	21,228	9,446	11,782	955	530	425
18,027	6,730	11,297	25,466	11,906	13,560	720	429	291
18,027	6,730	11,297	25,466	11,906	13,560	720	429	291
-13.17	-23.49	-5.59	19.96	26.04	15.09	-24.61	-19.06	-31.53
30.22	24.06	34.18	246.19	257.54	236.81	-10.89	-3.81	-19.61

Source : National Immigration Agency, MOI.

Note :

表46. 外來人口逾期居留人數

單位:人

年(月)底別 End of Year(Month)	總計 Grand Total			外國人 Foreigners		
	計 Total	男 Male	女 Female	計 Total	男 Male	女 Female
	一〇五年 2016	58,700	24,785	33,915	58,231	24,722
一〇六年 2017	56,675	23,309	33,366	56,190	23,238	32,952
一〇七年 2018	54,681	21,980	32,701	54,236	21,917	32,319
一〇八年 2019	50,702	20,153	30,549	50,288	20,085	30,203
一〇九年 2020	58,033	24,894	33,139	57,574	24,811	32,763
一一〇年 2021	60,486	27,009	33,477	59,982	26,883	33,099
一一一年 2022	84,121	45,125	38,996	83,704	45,047	38,657
一一二年 2023	89,039	51,301	37,738	88,633	51,237	37,396
一一三年 2024	92,811	54,506	38,305	92,436	54,437	37,999
一月 Jan.	87,896	50,722	37,174	87,506	50,667	36,839
二月 Feb.	87,394	50,756	36,638	87,001	50,703	36,298
三月 Mar.	88,704	51,752	36,952	88,302	51,681	36,621
四月 Apr.	89,312	52,193	37,119	88,931	52,133	36,798
五月 May	89,965	52,465	37,500	89,587	52,412	37,175
六月 June	89,876	52,456	37,420	89,499	52,396	37,103
七月 July	90,569	52,727	37,842	90,198	52,670	37,528
八月 Aug.	90,906	52,928	37,978	90,547	52,874	37,673
九月 Sept.	91,595	53,453	38,142	91,025	53,277	37,748
十月 Oct.	91,935	53,869	38,066	91,541	53,798	37,743
十一月 Nov.	92,423	54,230	38,193	92,047	54,160	37,887
十二月 Dec.	92,811	54,506	38,305	92,436	54,437	37,999
一一四年 2025	93,032	54,496	38,536	92,659	54,441	38,218
一月 Jan.	93,032	54,496	38,536	92,659	54,441	38,218
較上月增減(%) VS. with Last Month	0.24	-0.02	0.60	0.24	0.01	0.58
較上年同月增減(%) VS. with Last Year	5.84	7.44	3.66	5.89	7.45	3.74

資料來源：本部移民署。

TABLE 46. OVERSTAYED FOREIGN NATIONALS WITH RESIDENT VISA

Unit: Person

大陸地區人民 People of the Mainland Area			香港澳門居民 H.K & Macao Residents			無戶籍國民 Nationals No Register in R.O.C.		
計 Total	男 Male	女 Female	計 Total	男 Male	女 Female	計 Total	男 Male	女 Female
431	34	397	25	20	5	13	9	4
435	35	400	35	26	9	15	10	5
404	34	370	27	19	8	14	10	4
363	33	330	36	25	11	15	10	5
371	31	340	72	41	31	16	11	5
355	36	319	135	82	53	14	8	6
343	30	313	59	39	20	15	9	6
340	23	317	54	33	21	12	8	4
304	23	281	55	37	18	16	9	7
343	23	320	35	24	11	12	8	4
349	23	326	30	22	8	14	8	6
337	26	311	50	36	14	15	9	6
326	25	301	40	27	13	15	8	7
330	27	303	34	18	16	14	8	6
320	24	296	43	28	15	14	8	6
316	23	293	39	24	15	16	10	6
315	23	292	28	21	7	16	10	6
327	24	303	228	143	85	15	9	6
316	23	293	61	37	24	17	11	6
309	25	284	51	35	16	16	10	6
304	23	281	55	37	18	16	9	7
324	23	301	32	23	9	17	9	8
324	23	301	32	23	9	17	9	8
6.58	—	7.12	-41.82	-37.84	-50.00	6.25	—	14.29
-5.54	—	-5.94	-8.57	-4.17	-18.18	41.67	12.50	100.00

Source : National Immigration Agency, MOI.

表47. 外來人口逾期停留人數

單位:人

年(月)底別 End of Year(Month)	總計 Grand Total			外國人 Foreigners		
	計 Total	男 Male	女 Female	計 Total	男 Male	女 Female
	一〇五年 2016	20,692	10,811	9,881	17,796	9,672
一〇六年 2017	23,234	10,091	13,143	20,303	8,923	11,380
一〇七年 2018	35,284	20,844	14,440	32,349	19,656	12,693
一〇八年 2019	32,763	19,447	13,316	29,817	18,256	11,561
一〇九年 2020	28,028	16,663	11,365	25,181	15,458	9,723
一一〇年 2021	20,519	12,398	8,121	17,893	11,259	6,634
一一一年 2022	24,656	14,586	10,070	21,978	13,413	8,565
一一二年 2023	42,702	24,766	17,936	40,053	23,595	16,458
一一三年 2024	50,398	28,493	21,905	47,737	27,299	20,438
一月 Jan.	42,917	24,891	18,026	40,266	23,716	16,550
二月 Feb.	42,848	24,891	17,957	40,180	23,714	16,466
三月 Mar.	44,201	25,506	18,695	41,545	24,332	17,213
四月 Apr.	44,918	25,834	19,084	42,269	24,654	17,615
五月 May	46,198	26,438	19,760	43,558	25,258	18,300
六月 June	46,944	26,736	20,208	44,305	25,552	18,753
七月 July	47,510	26,996	20,514	44,875	25,816	19,059
八月 Aug.	48,143	27,345	20,798	45,498	26,159	19,339
九月 Sept.	48,987	27,750	21,237	46,320	26,554	19,766
十月 Oct.	49,670	28,089	21,581	47,021	26,902	20,119
十一月 Nov.	50,076	28,304	21,772	47,415	27,106	20,309
十二月 Dec.	50,398	28,493	21,905	47,737	27,299	20,438
一一四年 2025	51,120	28,868	22,252	48,462	27,669	20,793
一月 Jan.	51,120	28,868	22,252	48,462	27,669	20,793
較上月增減(%) VS. with Last Month	1.43	1.32	1.58	1.52	1.36	1.74
較上年同月增減(%) VS. with Last Year	19.11	15.98	23.44	20.35	16.67	25.64

資料來源:本部移民署。

TABLE 47. OVERSTAYED FOREIGN NATIONALS WITH TOURIST VISA

Unit:Person

大陸地區人民 People of the Mainland Area			香港澳門居民 H.K & Macao Residents			無戶籍國民 Nationals No Register in R.O.C.		
計 Total	男 Male	女 Female	計 Total	男 Male	女 Female	計 Total	男 Male	女 Female
1,571	406	1,165	768	444	324	557	289	268
1,569	427	1,142	774	439	335	588	302	286
1,525	423	1,102	764	438	326	646	327	319
1,477	407	1,070	757	435	322	712	349	363
1,312	366	946	759	445	314	776	394	382
1,139	338	801	689	401	288	798	400	398
1,191	366	825	621	374	247	866	433	433
1,074	342	732	638	377	261	937	452	485
1,028	331	697	665	405	260	968	458	510
1,078	345	733	632	375	257	941	455	486
1,087	346	741	632	374	258	949	457	492
1,064	336	728	638	377	261	954	461	493
1,062	343	719	628	375	253	959	462	497
1,053	342	711	625	376	249	962	462	500
1,050	343	707	625	377	248	964	464	500
1,046	342	704	628	376	252	961	462	499
1,042	343	699	639	381	258	964	462	502
1,048	343	705	654	394	260	965	459	506
1,026	331	695	658	397	261	965	459	506
1,034	337	697	663	403	260	964	458	506
1,028	331	697	665	405	260	968	458	510
1,028	333	695	664	407	257	966	459	507
1,028	333	695	664	407	257	966	459	507
—	0.60	-0.29	-0.15	0.49	-1.15	-0.21	0.22	-0.59
-4.64	-3.48	-5.18	5.06	8.53	—	2.66	0.88	4.32

Source : National Immigration Agency, MOI.

表48. 小三通統計

單位:人

年(月)別 Year(month)	總計 Grand Total						計 Total	臺灣地區 人民 People of the Taiwan Area
	計 Total	臺灣地區 人民 People of the Taiwan Area	大陸地區 人民 People of the Mainland Area	香港澳門 居民 H.K & Macao Residents	無戶籍 國民 No Register in R.O.C.	外國人民 Foreigners		
	一〇五年 2016	1,830,427	1,030,841	738,556	20,070	89		
一〇六年 2017	1,812,953	1,036,985	712,088	20,165	97	43,618	908,580	521,137
一〇七年 2018	1,966,009	1,098,170	800,080	21,824	106	45,829	983,525	550,167
一〇八年 2019	2,030,895	1,147,439	809,111	26,508	107	47,730	1,018,879	577,952
一〇九年 2020	118,127	78,308	36,140	795	5	2,879	61,928	42,973
一一〇年 2021	45	—	43	—	—	2	36	—
一一一年 2022	36	—	21	—	—	15	28	—
一一二年 2023	764,665	726,391	33,001	2,065	62	3,146	379,829	360,167
一一三年 2024	1,368,007	1,199,519	140,609	8,705	103	19,071	682,131	597,346
一月 Jan.	99,395	93,629	4,332	471	6	957	49,353	46,674
二月 Feb.	98,535	89,835	7,134	616	8	942	48,454	44,176
三月 Mar.	96,032	89,379	3,449	1,296	15	1,893	48,495	44,873
四月 Apr.	98,115	91,557	3,687	938	11	1,922	49,570	46,320
五月 May	101,984	96,213	3,767	456	12	1,536	49,324	46,483
六月 June	109,056	103,703	3,727	552	3	1,071	54,083	51,485
七月 July	110,202	103,091	5,400	558	8	1,145	54,429	50,829
八月 Aug.	120,131	112,206	6,253	614	6	1,052	61,341	57,396
九月 Sept.	104,555	98,274	4,362	483	3	1,433	53,865	50,475
十月 Oct.	116,537	100,307	13,604	694	12	1,920	55,848	47,674
十一月 Nov.	149,714	106,281	40,521	618	13	2,281	75,335	52,544
十二月 Dec.	163,751	115,044	44,373	1,409	6	2,919	82,034	58,417
一一四年 2025	156,495	111,857	41,758	1,093	17	1,770	77,003	54,372
一月 Jan.	156,495	111,857	41,758	1,093	17	1,770	77,003	54,372
金門 Kinmen	148,160	104,463	41,003	1,085	17	1,592	74,051	51,756
馬祖 Mazu	8,334	7,394	754	8	—	178	2,951	2,616
澎湖 Penghu	1	—	1	—	—	—	1	—

資料來源:本部移民署。

說明:1.依據「臺灣地區與大陸地區人民關係條例」,臺灣地區人民係指在臺灣地區設有戶籍之人民。
2.因COVID-19疫情影響,109-111年小三通入出境人數較往年下降。

Table 48. MINI THREE-LINK TRANSPORTATION

Unit:Person

入境 Entry				出境 Exit					
大陸地區 人民 People of the Mainland Area	香港澳門 居民 H.K & Macao Residents	無戶籍 國民 No Register in R.O.C.	外國人民 Foreigners	計 Total	臺灣地區 人民 People of the Taiwan Area	大陸地區 人民 People of the Mainland Area	香港澳門 居民 H.K & Macao Residents	無戶籍 國民 No Register in R.O.C.	外國人民 Foreigners
363,758	10,085	45	20,639	914,993	509,934	374,798	9,985	44	20,232
355,331	10,072	46	21,994	904,373	515,848	356,757	10,093	51	21,624
399,305	10,943	56	23,054	982,484	548,003	400,775	10,881	50	22,775
403,354	13,264	62	24,247	1,012,016	569,487	405,757	13,244	45	23,483
17,084	411	2	1,458	56,199	35,335	19,056	384	3	1,421
34	—	—	2	9	—	9	—	—	—
13	—	—	15	8	—	8	—	—	—
16,988	1,055	48	1,571	384,836	366,224	16,013	1,010	14	1,575
70,786	4,380	64	9,555	685,876	602,173	69,823	4,325	39	9,516
1,987	222	3	467	50,042	46,955	2,345	249	3	490
3,505	313	5	455	50,081	45,659	3,629	303	3	487
1,864	781	10	967	47,537	44,506	1,585	515	5	926
1,949	344	5	952	48,545	45,237	1,738	594	6	970
1,820	244	8	769	52,660	49,730	1,947	212	4	767
1,758	311	1	528	54,973	52,218	1,969	241	2	543
2,782	242	6	570	55,773	52,262	2,618	316	2	575
3,094	308	4	539	58,790	54,810	3,159	306	2	513
2,395	262	2	731	50,690	47,799	1,967	221	1	702
6,873	330	8	963	60,689	52,633	6,731	364	4	957
21,322	318	9	1,142	74,379	53,737	19,199	300	4	1,139
21,437	705	3	1,472	81,717	56,627	22,936	704	3	1,447
21,135	594	14	888	79,492	57,485	20,623	499	3	882
21,135	594	14	888	79,492	57,485	20,623	499	3	882
20,888	588	14	805	74,109	52,707	20,115	497	3	787
246	6	—	83	5,383	4,778	508	2	—	95
1	—	—	—	—	—	—	—	—	—

Source :National Immigration Agency, MOI.

Notes :1."People of the Taiwan Area" refers to the people who have household registrations in the Taiwan Area.

2.DDUE to the impact of the COVID-19 epidemic, the number of people entering and exiting the country through the mini three-link in 2020-2022 has decreased compared with previous years.

表49. 大陸地區配偶申請來臺團聚通過訪查及面（訪）談

年（月）別 Year (Month)	申請團聚案件數 Applied for getting together					
	總計 Grand Total	通過訪查 件數 Passed (Cases)	未通過訪查須訪談件數 Visits and Interviews			不予通過 比率(%) Refused Rate
			計 Total	通過訪談 件數 Passed (Cases)	不予通過 訪談件數 Refused (Cases)	
一〇五年 2016	7,585	4,060	3,525	2,355	1,170	15.43
一〇六年 2017	6,526	3,414	3,112	2,053	1,059	16.23
一〇七年 2018	5,896	3,160	2,736	1,806	930	15.77
一〇八年 2019	6,094	3,727	2,367	1,502	865	14.19
一〇九年 2020	1,792	1,076	716	384	332	18.53
一一〇年 2021	1,408	864	544	324	220	15.63
一一一年 2022	2,349	1,709	640	438	202	8.60
一一二年 2023	6,440	4,878	1,562	1,074	488	7.58
一一三年 2024	5,262	3,455	1,807	1,092	715	13.59
一月 Jan.	559	364	195	123	72	12.88
二月 Feb.	371	246	125	90	35	9.43
三月 Mar.	454	319	135	79	56	12.33
四月 Apr.	423	294	129	75	54	12.77
五月 May	473	308	165	104	61	12.90
六月 June	365	241	124	76	48	13.15
七月 July	408	270	138	84	54	13.24
八月 Aug.	399	261	138	88	50	12.53
九月 Sept.	390	251	139	84	55	14.10
十月 Oct.	432	270	162	84	78	18.06
十一月 Nov.	453	284	169	91	78	17.22
十二月 Dec.	535	347	188	114	74	13.83
一一四年 2025	345	184	161	94	67	19.42
一月 Jan.	345	184	161	94	67	19.42
較上月增減(%) VS. with Last Month	-35.51	-46.97	-14.36	-17.54	-9.46	5.59
較上年同月增減(%) VS. with Last Year	-38.28	-49.45	-17.44	-23.58	-6.94	6.54

資料來源：本部移民署。

說明：不予通過比率=不予通過訪談件數/申請團聚案件數。

TABLE 49. VISIT AND INTERVIEW APPLICATIONS FOR MAINLAND CHINESE SPOUSES COMING TO TAIWAN TO GET TOGETHER WITH FAMILY MEMBERS

國境線面談 Border Interviews					二度面談 Secondary Interviews			
件數 合計 Total Cases	通過面談 件數 Passed (Cases)	不予通過 面談件數 Refused (Cases)	須二度 面談件數 Require Secondary Interviews	不予通過 比率(%) Refused Rate	件數 合計 Total Cases	通過面談 件數 Passed (Cases)	不予通過 面談件數 Refused (Cases)	不予通過 比率(%) Refused Rate
6,990	6,237	124	629	1.95	581	540	41	7.06
5,867	5,397	69	401	1.26	367	331	36	9.81
5,326	4,800	163	363	3.28	348	322	26	7.47
5,032	4,592	103	337	2.19	299	275	24	8.03
1,450	1,283	97	70	7.03	63	57	6	9.52
1,074	964	26	84	2.63	83	76	7	8.43
1,703	1,609	22	72	1.35	70	67	3	4.29
5,803	5,481	131	191	2.33	169	165	4	2.37
4,851	4,403	209	239	4.53	218	204	14	6.42
560	521	16	23	2.98	20	20	—	—
654	616	24	14	3.75	14	13	1	7.14
375	331	20	24	5.70	22	21	1	4.55
451	420	16	15	3.67	18	17	1	5.56
344	323	5	16	1.52	16	15	1	6.25
366	330	15	21	4.35	16	15	1	6.25
370	336	14	20	4.00	16	15	1	6.25
333	290	21	22	6.75	14	13	1	7.14
432	383	26	23	6.36	24	21	3	12.50
328	291	21	16	6.73	16	15	1	6.25
282	243	16	23	6.18	20	19	1	5.00
356	319	15	22	4.49	22	20	2	9.09
568	536	13	19	2.37	18	18	—	—
568	536	13	19	2.37	18	18	—	—
59.55	68.03	-13.33	-13.64	-2.12	-18.18	-10.00	-100.00	-9.09
1.43	2.88	-18.75	-17.39	-0.61	-10.00	-10.00	--	—

Source :National Immigration Agency, MOI.

Note :Refused Rate=Refused/Applied for getting together.

表50. 新住民發展基金核定補助

年 別 Year	總 計 Total			
	申請件數 Cases Applied	申請金額(元) Amount Applied (NT.\$)	核定件數 Cases Approved	核定金額(元) Amount Approved (NT.\$)
	一〇四年 2015	419	324,147,354	268
一〇五年 2016	289	369,320,290	182	291,716,517
一〇六年 2017	276	374,655,104	206	292,007,860
一〇七年 2018	290	302,830,676	220	242,700,264
一〇八年 2019	295	458,397,873	238	388,483,115
一〇九年 2020	327	469,326,255	276	398,466,185
一一〇年 2021	320	438,107,747	227	365,486,355
一一一年 2022	250	415,128,145	220	382,414,917
一一二年 2023	233	401,646,178	205	344,832,473
第四季 4th Qua.	37	46,005,479	26	36,626,238
一一三年 2024	275	431,284,488	232	385,759,790
第一季 1st Qua.	34	35,661,395	30	33,542,413
第二季 2nd Qua.	74	62,971,302	60	59,397,239
第三季 3rd Qua.	1	4,903,500	1	4,903,500
第四季 4th Qua.	166	327,748,291	141	287,916,638
較上期增減(%) VS. with Last Quarter	--	--	--	--
較上年同期增減(%) VS. with Last Year	--	--	--	--

資料來源：本部移民署。

說明：1. 本表資料109年以前係於每雙數月彙編。
2. 依「新住民發展基金補助作業要點」修訂申請時間，自110年起改為每季統計，爰各季資料不宜與109年雙數月資料比較。
3. 112年第2季申請案件因核定會議延至7月召開，相關數據併於112年第3季統計；113年第3季申請案件因核定會議延至10月召開，相關數據併於113年第4季統計，不宜作比較。

TABLE 50. SUBSIDIES OF NEW IMMIGRANTS DEVELOPMENT FUND

中央政府 Central Government			
申請件數 Cases Applied	申請金額(元) Amount Applied (NT.\$)	核定件數 Cases Approved	核定金額(元) Amount Approved (NT.\$)
29	122,283,647	19	110,655,780
25	165,995,248	21	149,065,921
30	151,176,743	21	141,950,830
33	104,211,227	19	91,245,250
40	246,677,178	28	226,092,423
46	244,553,712	28	228,117,879
33	208,309,096	23	200,310,746
25	214,458,742	24	211,933,079
24	184,369,542	18	176,969,094
11	31,496,952	5	26,156,504
28	214,092,919	22	206,570,242
1	28,780,000	1	28,780,000
6	32,228,321	6	32,228,321
1	4,903,500	1	4,903,500
20	148,181,098	14	140,658,421
--	--	--	--
--	--	--	--

Source :National Immigration Agency, MOI.

Note :1.The figures are compiled bimonthly before 2020.
2.Due to the revision of the application time for "Operation Directions for Subsidies of the New Immigrant Development Fund", the figures have been compiled quarterly since 2021 and quarterly figures are not suitable for comparison with bimonthly figures before 2020.
3. The application cases in the second quarter of 2013 were counted in the third quarter of 2013 because the approval meeting was postponed to July. The application cases in the third quarter of 2014 were counted in the fourth quarter of 2014 because the approval meeting was postponed to October. Statistics should not be compared.

表50. 新住民發展基金核定補助(續)

年 別 Year	地方政府 Local Government			
	申請件數 Cases Applied	申請金額(元) Amount Applied (NT.\$)	核定件數 Cases Approved	核定金額(元) Amount Approved (NT.\$)
	一〇四年 2015	100	121,249,080	94
一〇五年 2016	128	142,233,877	109	123,099,428
一〇六年 2017	128	160,515,576	115	131,555,765
一〇七年 2018	164	166,562,197	144	137,399,168
一〇八年 2019	159	167,601,158	147	142,138,271
一〇九年 2020	175	166,347,651	172	145,934,616
一一〇年 2021	142	160,563,457	126	131,145,821
一一一年 2022	146	166,994,199	136	149,769,794
一一二年 2023	123	164,387,720	121	144,263,387
第四季 4th Qua.	7	4,530,216	7	4,488,216
一一三年 2024	156	175,227,200	147	160,464,794
第一季 1st Qua.	17	3,048,755	17	2,367,383
第二季 2nd Qua.	49	25,866,901	41	24,712,740
第三季 3rd Qua.	—	—	—	—
第四季 4th Qua.	90	146,311,544	89	133,384,671
較上期增減(%) VS. with Last Quarter	--	--	--	--
較上年同期增減(%) VS. with Last Year	--	--	--	--

TABLE 50. SUBSIDIES OF NEW IMMIGRANTS DEVELOPMENT FUND(CONT.)

民間團體 Non-governmental Associations			
申請件數 Cases Applied	申請金額(元) Amount Applied (NT.\$)	核定件數 Cases Approved	核定金額(元) Amount Approved (NT.\$)
290	80,614,627	155	27,500,315
136	61,091,165	52	19,551,168
118	62,962,785	70	18,501,265
93	32,057,252	57	14,055,846
96	44,119,537	63	20,252,421
106	58,424,892	76	24,413,690
145	69,235,194	78	34,029,788
79	33,675,204	60	20,712,044
86	52,888,916	66	23,599,992
19	9,978,311	14	5,981,518
91	41,964,369	63	18,724,754
16	3,832,640	12	2,395,030
19	4,876,080	13	2,456,178
—	—	—	—
56	33,255,649	38	13,873,546
--	--	--	--
--	--	--	--

表51. 移民輔導成果

年(月)別 Year (Month)	諮詢服務 Consulting Services					
	服務方式(人次) Service Manners (Person-times)			諮詢 Consulting		
	合計 Total	現場 Counter	電話 Phone	合計 Total	居留定居 Residency	就業服務 Employment Services
一〇五年 2016	46,168	19,203	26,965	66,222	39,071	3,997
一〇六年 2017	46,584	20,009	26,575	65,566	37,657	4,191
一〇七年 2018	52,363	20,278	32,085	74,110	44,446	4,973
一〇八年 2019	47,310	18,285	29,025	70,094	41,283	4,663
一〇九年 2020	34,181	11,424	22,757	49,784	31,147	2,327
一一〇年 2021	36,745	11,727	25,018	52,448	34,069	2,373
一一一年 2022	43,327	14,653	28,674	64,074	38,350	3,512
一一二年 2023	46,574	21,814	24,760	80,033	39,143	5,519
一一三年 2024	45,271	21,849	23,422	77,258	38,945	5,654
一月 Jan.	3,970	2,030	1,940	7,130	3,199	716
二月 Feb.	3,565	1,674	1,891	6,490	3,126	530
三月 Mar.	3,678	1,695	1,983	6,522	3,244	472
四月 Apr.	3,671	1,866	1,805	6,105	3,248	453
五月 May	4,001	2,002	1,999	6,666	3,486	449
六月 June	3,775	1,801	1,974	6,241	3,211	424
七月 July	3,834	1,982	1,852	6,716	3,283	510
八月 Aug.	3,957	1,923	2,034	6,539	3,331	461
九月 Sept.	3,869	1,660	2,209	6,383	3,479	395
十月 Oct.	3,677	1,794	1,883	6,346	3,206	445
十一月 Nov.	3,765	1,835	1,930	6,180	3,112	425
十二月 Dec.	3,509	1,587	1,922	5,940	3,020	374
一一四年 2025	3,479	1,691	1,788	5,652	2,918	392
一月 Jan.	3,479	1,691	1,788	5,652	2,918	392
較上月增減(%) VS. with Last Month	-0.85	6.55	-6.97	-4.85	-3.38	4.81
較上年同月增減(%) VS. with Last Year	-12.37	-16.70	-7.84	-20.73	-8.78	-45.25

資料來源：本部移民署。

TABLE 51. IMMIGRANT CONSULTATION AND ASSISTANCE

Consulting Services						
項 目 (人項次) Consulting Items(Person-item-times)						
人身安全 Personal Security	福利服務 Welfare Services	醫療衛生 Health Care	子女教養 Children Education	家庭關係 Family Relationship	法律資訊 Legal Info	其他 Others
1,558	8,491	5,659	730	1,268	1,499	3,949
1,853	7,685	6,712	760	1,375	1,757	3,576
1,841	7,775	6,918	1,121	1,796	1,735	3,505
1,462	7,253	6,463	1,330	1,681	1,790	4,169
848	4,788	3,999	483	718	1,372	4,102
930	5,448	3,826	568	754	1,446	3,034
1,506	7,256	5,517	979	1,051	1,923	3,980
2,862	10,227	8,720	1,764	1,936	3,707	6,155
2,530	10,261	8,180	1,378	1,542	3,105	5,663
317	889	863	124	144	347	531
279	867	687	140	158	313	390
210	758	806	76	99	265	592
219	667	510	120	131	271	486
202	903	696	109	129	251	441
195	870	619	108	116	248	450
197	928	736	137	143	257	525
198	894	689	127	138	239	462
157	925	631	80	98	198	420
201	918	674	120	122	262	398
166	847	669	112	131	221	497
189	795	600	125	133	233	471
165	756	572	107	105	201	436
165	756	572	107	105	201	436
-12.70	-4.91	-4.67	-14.40	-21.05	-13.73	-7.43
-47.95	-14.96	-33.72	-13.71	-27.08	-42.07	-17.89

Source :National Immigration Agency, MOI.

表51. 移民輔導成果(續)

年(月)別 Year (Month)	轉介服務(人次)					
	合計 Total	外配家庭中心 Foreign Family Centers	社福中心 Social Welfare Centers	家暴中心 Domestic Violence Centers	衛生保健機構 Health Care Organizations	勞政機構 Labor Affairs Organizations
一〇五年 2016	787	333	10	39	101	118
一〇六年 2017	897	419	20	57	111	113
一〇七年 2018	989	642	10	46	90	64
一〇八年 2019	985	699	28	18	74	51
一〇九年 2020	637	402	16	28	95	30
一一〇年 2021	527	229	26	14	126	61
一一一年 2022	683	247	11	13	214	129
一一二年 2023	840	442	10	11	180	134
一一三年 2024	933	445	7	16	214	178
一月 Jan.	84	36	—	1	21	21
二月 Feb.	71	28	—	3	15	18
三月 Mar.	86	40	—	—	21	18
四月 Apr.	71	33	1	—	17	15
五月 May	81	36	—	1	19	16
六月 June	68	31	—	—	18	14
七月 July	88	40	—	3	24	18
八月 Aug.	79	28	—	4	21	16
九月 Sept.	55	39	—	1	8	5
十月 Oct.	88	41	1	—	22	16
十一月 Nov.	91	43	4	2	20	17
十二月 Dec.	71	50	1	1	8	4
一一四年 2025	62	12	—	2	32	16
一月 Jan.	62	12	—	2	32	16
較上月增減(%) VS. with Last Month	-12.68	-76.00	-100.00	100.00	300.00	300.00
較上年同月增減(%) VS. with Last Year	-26.19	-66.67	--	100.00	52.38	-23.81

TABLE 51. IMMIGRANT CONSULTATION AND ASSISTANCE(CONT.)

Referral Services (Person-times)		關懷訪視(人次) Solicitous Phone Calls and Visits(Person-times)		
民間團體 Non-governmental Associations	其他單位 Others	合計 Total	電話關懷 Solicitous Phone Calls	家庭訪視 Family Visits
76	110	20,967	20,129	838
93	84	17,305	16,381	924
59	78	15,924	15,040	884
73	42	18,899	18,075	824
45	21	11,099	10,378	721
31	40	11,709	11,108	601
34	35	13,999	13,397	602
32	31	15,361	14,698	663
34	46	17,220	16,605	615
4	1	1,935	1,890	45
2	5	1,803	1,759	44
—	7	2,748	2,692	56
1	4	2,158	2,102	56
4	5	1,116	1,061	55
4	1	988	937	51
1	2	1,006	956	50
3	7	1,138	1,086	52
2	—	1,006	957	49
3	8	1,095	1,043	52
6	3	1,096	1,036	60
4	3	1,131	1,086	45
—	—	831	791	40
—	—	831	791	40
-100.00	-100.00	-26.53	-27.16	-11.11
-100.00	-100.00	-57.05	-58.15	-11.11

表52. 消防安全設備查察處理

年(月)別 Year (Month)	年(月)底 列管家數 Supervised Houses	檢查情形 Inspection			複查情形 Recheck	
		檢查件次 Total Cases	合格件次 Qualified Cases	不合格 件次 Unqualified Cases	複查件次 Cases of Recheck	複查不 合格件次 Unquali- fied Cases
一〇五年 2016	212,618	294,264	252,029	42,235	39,643	1,631
一〇六年 2017	217,989	298,220	259,150	39,070	40,006	1,610
一〇七年 2018	225,836	290,527	256,490	34,037	34,224	1,412
一〇八年 2019	231,039	313,698	271,701	41,997	39,620	1,261
一〇九年 2020	240,209	313,959	272,046	41,913	41,575	1,606
一一〇年 2021	245,498	267,624	234,408	33,216	33,073	1,439
一一一年 2022	258,301	286,220	249,447	36,773	35,721	1,754
一一二年 2023	266,513	259,796	230,887	28,909	31,012	1,764
一一三年 2024	271,464	246,313	227,788	18,525	20,677	1,018
二月 Feb.	267,203	14,364	13,244	1,120	1,769	84
三月 Mar.	268,333	20,243	18,167	2,076	1,784	122
四月 Apr.	269,285	17,811	16,385	1,426	1,801	99
五月 May	264,421	18,282	16,793	1,489	1,703	81
六月 June	265,498	17,914	16,382	1,532	1,513	75
七月 July	266,490	28,434	27,114	1,320	1,558	74
八月 Aug.	268,748	22,651	21,334	1,317	1,535	87
九月 Sept.	269,385	16,730	15,366	1,364	1,407	63
十月 Oct.	270,007	17,009	15,294	1,715	1,490	63
十一月 Nov.	271,541	23,032	20,921	2,111	1,674	78
十二月 Dec.	271,464	24,821	23,397	1,424	1,847	77
一一四年 2025	272,644	29,691	27,289	2,402	2,612	127
一月 Jan.	272,177	14,758	13,808	950	1,370	53
二月 Feb.	272,644	14,933	13,481	1,452	1,242	74
較上月增減(%) VS. with Last Month	0.17	1.19	-2.37	52.84	-9.34	39.62
較上年同月增減(%) VS. with Last Year	2.04	3.96	1.79	29.64	-29.79	-11.90

資料來源：本部消防署。

TABLE 52. INSPECTION AND SUPERVISION OF FIRE SAFETY EQUIPMENT

違規處理情形 Handled Cases of Violation		罰鍰收繳情形 Collected Fines		強制執行 件次 Cases of Compulsory Execution by the Court			
限期改善 件次 Improved within a Time Limit	舉發件次 Reported	停業或 停止使用 件次 Forced Closure & Suspension of Building Usage	罰鍰(含連續處罰) Fines(Incl. Repeated Penalty)				
			件次 Cases	金額(元) Amount(NT\$)	件次 Cases	金額(元) Amount(NT\$)	
40,604	1,631	24	1,203	21,202,000	1,183	18,915,034	262
37,460	1,610	26	1,197	20,894,900	1,245	18,005,562	317
32,623	1,412	38	1,169	22,000,000	1,299	18,838,722	330
40,736	1,261	21	1,172	23,065,000	1,250	22,017,725	299
40,303	1,606	42	1,396	25,569,000	1,375	23,559,199	209
31,775	1,441	7	1,139	20,990,400	1,169	19,969,460	203
35,019	1,754	30	1,842	23,165,825	1,777	21,782,160	239
27,145	1,764	31	1,484	27,350,740	1,617	27,094,198	346
17,417	1,110	7	1,051	64,224,000	1,130	44,418,236	256
1,036	84	—	91	2,199,000	158	2,475,767	12
1,954	122	—	95	3,406,000	113	2,770,015	27
1,324	103	2	122	7,232,000	88	2,257,837	15
1,406	86	—	98	5,899,000	130	5,737,560	28
1,453	79	—	72	6,049,000	80	3,430,032	9
1,246	80	—	74	4,739,000	82	4,134,043	36
1,220	98	—	90	6,983,000	76	3,357,675	27
1,287	77	—	59	4,469,000	66	3,318,147	11
1,635	70	—	70	5,682,000	69	4,276,183	33
2,025	91	—	86	7,717,000	74	4,388,761	17
1,316	104	—	74	6,346,000	99	6,439,918	18
2,245	141	—	152	12,804,960	141	9,757,134	19
870	62	—	82	7,294,000	71	4,532,000	12
1,375	79	—	70	5,510,960	70	5,225,134	7
58.05	27.42	--	-14.63	-24.45	-1.41	15.29	-41.67
32.72	-5.95	--	-23.08	150.61	-55.70	111.05	-41.67

Source : National Fire Agency, MOI.

表53. 火災次數－按起火處所分

單位：次

年(月)別	總計	客廳	餐廳	臥房	書房	廚房	浴廁	神明廳	陽台	庭院	辦公室
Year (Month)	Grand Total	Sitting Room	Dining Room	Bed-Room	Study Room	Cook-Room	Bather	Dei-fying Room	Piazza	Yard	Office
一〇五年 2016	1,856	147	24	315	10	146	17	59	39	21	32
一〇六年 2017	30,464	528	114	862	24	3,700	165	280	472	158	125
一〇七年 2018	27,922	498	115	801	21	3,700	119	255	505	123	122
一〇八年 2019	22,866	481	106	754	24	3,258	154	258	445	125	136
一〇九年 2020	22,248	460	82	716	18	2,731	145	230	378	112	132
一一〇年 2021	21,684	479	60	714	29	1,863	145	205	385	112	127
一一一年 2022	15,890	426	66	732	25	1,634	128	202	296	95	121
一一二年 2023	17,466	416	71	660	25	1,252	114	212	353	90	125
一一三年 2024	15,430	429	80	716	23	1,145	96	200	330	92	134
二月 Feb.	1,932	46	6	74	1	99	12	23	33	13	6
三月 Mar.	2,495	34	6	55	1	108	9	17	32	8	9
四月 Apr.	1,639	19	6	59	—	104	6	17	24	7	11
五月 May	1,001	24	8	59	4	96	6	22	34	10	11
六月 June	948	42	8	46	5	114	12	14	31	9	14
七月 July	1,117	33	7	79	2	101	7	10	21	10	14
八月 Aug.	903	36	3	53	4	83	9	9	23	8	11
九月 Sept.	815	29	5	48	1	69	6	13	22	2	9
十月 Oct.	915	42	6	55	—	90	—	12	27	4	14
十一月 Nov.	999	47	9	53	1	75	10	16	19	6	12
十二月 Dec.	1,187	41	8	56	4	88	11	28	30	6	14
一一四年 2025	2,616	91	20	135	3	177	30	49	62	26	19
一月 Jan.	1,588	55	14	76	2	94	17	26	36	17	12
二月 Feb.	1,028	36	6	59	1	83	13	23	26	9	7
較上月增減(%) VS. with Last Month	-35.26	-34.55	-57.14	-22.37	-50.00	-11.70	-23.53	-11.54	-27.78	-47.06	-41.67
較上年同月增減(%) VS. with Last Year	-46.79	-21.74	—	-20.27	—	-16.16	8.33	—	-21.21	-30.77	16.67

資料來源：本部消防署。
說明：106年1月起實施火災案件搶救出勤紀錄表，並修正火災統計範圍，火災次數細分為A1、A2及A3類。

TABLE 53. NUMBER OF FIRES - BY CAUGHT PLACE

Unit: Times

教室	倉庫	機房	攤位	工寮	樓梯間	電梯	管道間	走廊	停車場	騎樓	路邊	墓地	其他
Class-Room	Store-House	Engine Room	Booth	Work-Shop	Stairs	Elevator	Chan-nel	Aisle	Park	Lobby	Road-Side	Grave-Yard	Others
12	139	23	16	17	22	—	3	16	23	35	174	6	560
29	502	138	66	142	129	10	26	73	125	243	13,629	2,488	6,436
23	550	142	54	201	113	5	27	92	127	209	12,111	1,940	6,069
29	496	126	56	196	122	10	25	78	112	221	8,305	1,452	5,897
29	521	93	69	182	119	1	29	49	129	224	7,572	1,443	6,784
30	518	99	60	177	91	4	27	64	128	213	5,966	2,013	8,175
25	523	105	60	150	88	3	23	59	161	172	3,090	1,233	6,473
24	491	98	45	216	84	3	30	77	187	164	3,675	1,507	7,547
20	465	95	61	198	88	6	17	56	180	167	2,715	1,545	6,572
1	44	9	5	16	7	—	4	2	20	17	366	200	928
1	35	2	1	15	4	—	1	9	8	12	373	871	884
3	44	9	4	18	5	1	1	5	23	14	305	363	591
—	33	6	9	13	10	—	1	3	16	8	155	15	458
1	33	11	8	16	15	—	3	8	18	12	139	2	387
2	52	6	4	25	10	—	2	5	14	17	184	6	506
1	36	8	3	17	8	3	1	7	16	21	148	1	394
5	34	14	4	10	7	—	—	3	18	16	135	3	362
2	31	14	9	12	5	—	3	3	15	14	176	4	377
3	37	4	6	17	6	1	1	2	15	8	183	9	459
—	50	7	5	15	5	1	—	5	7	13	258	19	516
2	82	14	13	39	11	—	—	8	30	27	451	140	1,187
1	51	8	10	26	4	—	—	5	16	15	274	55	774
1	31	6	3	13	7	—	—	3	14	12	177	85	413
—	-39.22	-25.00	-70.00	-50.00	75.00	--	--	-40.00	-12.50	-20.00	-35.40	54.55	-46.64
—	-29.55	-33.33	-40.00	-18.75	—	--	-100.00	50.00	-30.00	-29.41	-51.64	-57.50	-55.50

Source: National Fire Agency, MOI.
Note: Since 2017, the range of fire statistics is changed. Fires are divided into 3 types, including A1, A2 and A3.

表54. 火災次數－按起火原因分

單位：次

年 (月) 別 Year (Month)	總計 Grand Total	縱火 Arson	自殺 Commit Suicide	燈燭 Lighting	爐火烹調 Furnace & Cooking	敬神掃墓祭祖 Worshiping	菸蒂 Butt	電氣因素 Electricity	機械設備 Machinery	玩火 Playing Fire
一〇五年 2016	1,856	278	22	16	125	31	168	608	40	16
一〇六年 2017	30,464	323	72	67	3,659	1,936	1,461	3,433	468	57
一〇七年 2018	27,922	285	64	51	3,591	1,604	1,530	2,971	365	39
一〇八年 2019	22,866	350	65	45	3,113	939	1,832	3,042	275	45
一〇九年 2020	22,248	285	61	42	2,593	878	1,437	2,873	259	41
一一〇年 2021	21,684	285	52	53	1,754	1,515	1,647	2,904	246	25
一一一年 2022	15,890	254	76	42	1,496	997	1,483	2,890	196	32
一一二年 2023	17,466	276	66	39	1,104	1,247	1,994	2,676	152	33
一一三年 2024	15,430	235	65	46	1,034	1,364	1,246	2,871	161	28
二月 Feb.	1,932	21	9	7	97	155	206	232	17	1
三月 Mar.	2,495	21	5	4	100	760	185	186	22	2
四月 Apr.	1,639	13	4	2	93	318	136	228	14	4
五月 May	1,001	17	8	4	88	18	68	211	13	5
六月 June	948	16	8	1	95	7	73	268	16	—
七月 July	1,117	24	3	3	93	14	96	288	17	—
八月 Aug.	903	16	9	4	69	12	75	266	9	2
九月 Sept.	815	21	4	3	60	13	53	235	14	—
十月 Oct.	915	22	3	1	79	6	62	266	7	1
十一月 Nov.	999	21	3	7	67	6	69	244	9	5
十二月 Dec.	1,187	15	1	6	87	23	90	226	8	3
一一四年 2025	2,616	41	16	9	176	141	189	492	33	6
一月 Jan.	1,588	24	3	5	95	53	123	284	19	5
二月 Feb.	1,028	17	13	4	81	88	66	208	14	1
較上月增減(%) VS. with Last Month	-35.26	-29.17	333.33	-20.00	-14.74	66.04	-46.34	-26.76	-26.32	-80.00
較上年同月增減(%) VS. with Last Year	-46.79	-19.05	44.44	-42.86	-16.49	-43.23	-67.96	-10.34	-17.65	—

資料來源：本部消防署。

說明：1. 104年以前，「縱火」為「人為縱火」、「電氣因素」為「電氣設備」，「其他」包含「遺留火種」。

2. 106年1月起實施火災案件搶救出勤紀錄表，並修正火災統計範圍，火災次數細分為A1、A2及A3類。

3. 105年起「其他」之「遺留火種」單獨增列，110年起「因燃燒雜草、垃圾」單獨增列。

TABLE 54. NUMBER OF FIRES - BY CAUSE

Unit: Times

烤火 Roasting	施工不慎 Negligence of Construction	易燃品 Inflammable	瓦斯漏氣 或爆炸 Firing Leaked Gas	化學物品 Chemical	燃放爆竹 Fire-cracker	交通事故 Traffic Accident	天然災害 Natural Disaster	遺留火種 Ember	原因不明 Un-known	因燃燒 雜草、 垃圾 Burning weed, garbage	其他 Others
4	51	10	25	10	22	23	2	142	24	—	239
28	272	32	98	24	181	121	19	5,810	19	—	12,384
24	283	26	88	19	229	91	7	6,353	32	—	10,270
17	257	17	105	17	144	89	5	3,880	31	—	8,598
13	270	29	88	16	165	95	3	3,305	23	—	9,772
21	199	48	70	17	154	100	10	2,694	23	8,059	1,808
19	187	25	76	19	127	84	3	2,036	23	4,385	1,440
16	174	18	111	15	159	97	4	2,504	44	5,374	1,363
7	168	22	91	11	178	104	2	1,943	25	4,539	1,290
—	6	1	4	1	99	10	—	273	9	672	112
—	18	1	8	—	11	8	1	299	3	771	90
—	11	—	7	1	12	9	1	243	2	423	118
1	22	2	10	3	2	9	—	128	—	282	110
—	11	4	14	1	3	10	—	94	3	200	124
—	13	3	6	1	2	8	—	104	3	319	120
—	11	2	5	—	—	3	—	88	1	214	117
1	11	2	5	—	3	9	—	81	1	210	89
1	8	2	7	1	4	5	—	115	1	217	107
1	13	3	10	—	3	11	—	121	—	307	99
1	30	—	7	1	7	11	—	167	2	394	108
6	28	4	18	5	117	12	—	365	4	751	203
3	14	2	10	2	94	9	—	251	1	486	105
3	14	2	8	3	23	3	—	114	3	265	98
—	—	—	-20.00	50.00	-75.53	-66.67	--	-54.58	200.00	-45.47	-6.67
--	133.33	100.00	100.00	200.00	-76.77	-70.00	--	-58.24	-66.67	-60.57	-12.50

Source: National Fire Agency, MOI.

Note: 1. Before 2015, the figures of "Others" included "Ember".

2. Since 2017, the range of fire statistics is changed. Fires are divided into 3 types, including A1, A2 and A3.

3. The figures of "Ember" was separated counts from "Others" since 2016, the figures of "Burning weed, garbage" was separated counts from "Others" since 2021.

表55. 火災次數－按類別及時間分

單位：次

年(月)別 Year (Month)	火災次數 No. of Fires			火災分類 By Classification			
	A1	A2	A3	建築物 Buildings	森田林野 Forests & Fields	車輛 Vehicle	船舶 Ship
一〇五年 2016	1,856			1,424	24	248	14
一〇六年 2017	143	1,429	28,892	9,094	13,241	1,506	40
一〇七年 2018	125	1,309	26,488	8,765	9,289	1,343	36
一〇八年 2019	116	1,289	21,461	8,003	4,443	1,309	26
一〇九年 2020	128	1,010	21,110	7,023	3,589	1,417	36
一一〇年 2021	115	940	20,629	5,994	3,193	1,378	21
一一一年 2022	123	853	14,914	5,512	2,021	1,315	19
一一二年 2023	150	909	16,407	5,045	2,584	1,303	22
一一三年 2024	130	879	14,421	4,830	1,978	1,319	27
二月 Feb.	15	106	1,811	468	381	118	2
三月 Mar.	11	81	2,403	389	508	96	2
四月 Apr.	11	60	1,568	409	228	109	1
五月 May	13	64	924	407	85	109	1
六月 June	11	82	855	433	49	128	4
七月 July	12	76	1,029	438	97	123	1
八月 Aug.	9	63	831	341	51	118	3
九月 Sept.	9	61	745	338	26	99	1
十月 Oct.	8	73	834	365	73	108	4
十一月 Nov.	12	69	918	376	107	105	2
十二月 Dec.	6	68	1,113	416	147	98	3
一一四年 2025	24	161	2,431	851	402	194	2
一月 Jan.	10	94	1,484	472	287	103	2
二月 Feb.	14	67	947	379	115	91	—
較上月增減(%) VS. with Last Month	40.00	-28.72	-36.19	-19.70	-59.93	-11.65	-100.00
較上年同月增減(%) VS. with Last Year	-6.67	-36.79	-47.71	-19.02	-69.82	-22.88	-100.00

資料來源：本部消防署。

說明：火災次數106年以前依據「火災成災標準及認定標準」公布，火災統計自106年起變更統計範圍，將火災次數細分為A1、A2及A3類，其中A1類係指造成人員死亡之火災案件；A2類指造成人員受傷、涉及糾紛、縱火案件或起火原因待查之火災案件；A3類指非屬A1、A2類，由分隊填具「火災案件搶救出動紀錄表」完成者。

TABLE 55. NUMBER OF FIRES - BY CLASSIFICATION AND FIRE TIME

Unit: Times

		起火時間 By Fire Time								
航空器 Aircraft	其他 Others	0~3時 0~3 O'clock	3~6時 3~6 O'clock	6~9時 6~9 O'clock	9~12時 9~12 O'clock	12~15時 12~15 O'clock	15~18時 15~18 O'clock	18~21時 18~21 O'clock	21~24時 21~24 O'clock	
1	145	230	188	205	261	272	278	219	203	
—	6,583	1,522	1,028	2,107	5,636	6,483	6,636	4,489	2,563	
—	8,489	1,390	967	1,890	5,229	5,962	6,168	3,995	2,321	
—	9,085	1,303	859	1,635	4,154	4,823	4,877	3,301	1,914	
—	10,183	1,233	846	1,569	4,122	4,673	4,707	3,168	1,930	
—	11,098	1,129	859	1,525	4,087	4,698	4,538	3,070	1,778	
—	7,023	970	728	1,139	2,899	3,197	3,252	2,293	1,412	
2	8,510	972	746	1,158	3,306	3,747	3,637	2,415	1,485	
2	7,274	892	729	1,138	2,961	3,174	3,053	2,165	1,318	
—	963	94	71	96	337	461	427	288	158	
—	1,500	82	53	140	713	651	472	250	134	
—	892	70	61	121	413	372	308	192	102	
—	399	59	54	87	161	147	214	159	120	
—	334	61	61	89	145	169	152	181	90	
—	458	77	62	88	171	212	202	181	124	
—	390	57	59	75	154	149	165	137	107	
1	350	67	56	80	123	129	138	139	83	
1	364	70	62	99	154	132	167	129	102	
—	409	74	56	81	173	186	197	147	85	
—	523	71	69	94	205	236	245	163	104	
—	1,167	206	107	187	419	545	496	367	289	
—	724	138	66	105	234	314	316	239	176	
—	443	68	41	82	185	231	180	128	113	
--	-38.81	-50.72	-37.88	-21.90	-20.94	-26.43	-43.04	-46.44	-35.80	
--	-54.00	-27.66	-42.25	-14.58	-45.10	-49.89	-57.85	-55.56	-28.48	

Source: National Fire Agency, MOI.

Note: Since 2017, the range of fire statistics is changed. Fires are divided into 3 types. A1 indicates that someone dies in the fire. A2 indicates that someone injures in the fire or that the caution of fire is man-made, disputation or having to be investigated. A3 indicates that the fire doesn't include in A1 or A2 and that fire-fighters write attendance record of the fire.

表56. 火災死傷人數及財物損失

年(月)別 Year (Month)	死亡人數按原因分 (人) Fire Death by Cause (Persons)							
	合計 Total	不含自殺 Suicide not Included	自殺 by Self- Burning	火焰 灼燒 Burnt	有害 氣體 Harm- ful Gas	跳樓 Jump from Building	外物 擊中 Hit by Articles	其他 Others
一〇五年2016	430	409	21	200	177	1	9	22
一〇六年2017	480	430	50	222	174	2	6	26
一〇七年2018	463	420	43	180	166	5	3	66
一〇八年2019	628	583	45	220	282	11	3	67
一〇九年2020	625	582	43	192	321	11	4	54
一一〇年2021	192	166	26	48	111	3	1	3
一一一年2022	152	111	41	46	61	—	—	4
一一二年2023	193	153	40	44	92	—	—	17
一一三年2024	176	143	33	48	91	2	—	2
二月Feb.	19	16	3	6	9	—	—	1
三月Mar.	13	9	4	3	6	—	—	—
四月Apr.	13	11	2	7	4	—	—	—
五月May	17	13	4	4	8	1	—	—
六月June	13	8	5	2	6	—	—	—
七月July	15	13	2	4	8	—	—	1
八月Aug.	13	9	4	—	9	—	—	—
九月Sept.	10	7	3	2	5	—	—	—
十月Oct.	17	16	1	5	11	—	—	—
十一月Nov.	16	15	1	7	8	—	—	—
十二月Dec.	14	13	1	2	10	1	—	—
一一四年2025	30	23	7	5	15	—	—	3
一月Jan.	15	13	2	3	10	—	—	—
二月Feb.	15	10	5	2	5	—	—	3
較上月增減(%) VS. with Last Month	—	-23.08	150.00	-33.33	-50.00	--	--	--
較上年同月增減(%) VS. with Last Year	-21.05	-37.50	66.67	-66.67	-44.44	--	--	200.00

資料來源： 本部消防署。
說明： 1. 104年6月，新北市八仙樂園粉塵暴燃共造成499人傷亡。
2. 106年起新增火災A3類，納入較輕微火災之統計，致部份統計項目與上年同期比較差異較大。
3. 110年起火災死傷原因分開列計。

TABLE 56. LOSSES OF FIRE DISASTERS

合計 Total	受傷人數按原因分 (人) Fire Injury by Cause (Persons)						
	不含自殺 Suicide not Included	自殺 by Self- Burning	火焰 灼燒 Burnt	有害 氣體 Harm- ful Gas	跳樓 Jump from Building	外物 擊中 Hit by Articles	其他 Others
—	—	—	—	—	—	—	—
—	—	—	—	—	—	—	—
—	—	—	—	—	—	—	—
—	—	—	—	—	—	—	—
—	—	—	—	—	—	—	—
304	301	3	84	184	1	—	32
194	184	10	72	72	2	5	33
363	359	4	91	117	1	—	150
405	398	7	112	226	4	4	52
25	25	—	2	20	—	—	3
21	21	—	11	7	—	—	3
37	35	2	8	20	—	4	3
31	31	—	8	21	—	—	2
44	43	1	12	20	—	—	11
38	37	1	16	16	1	—	4
46	45	1	11	27	2	—	5
28	28	—	5	16	—	—	7
30	29	1	7	19	—	—	3
30	29	1	9	14	—	—	6
54	54	—	12	38	1	—	3
110	108	2	19	53	1	1	34
47	47	—	13	30	—	1	3
63	61	2	6	23	1	—	31
34.04	29.79	--	-53.85	-23.33	--	-100.00	933.33
152.00	144.00	--	200.00	15.00	--	--	933.33

Source : National Fire Agency, MOI.
Note : 1. 499 people were injured or dead in a dust explosion at Formosa Fun Coast in New Taipei City in June 2015.
2. Some numbers vs. with last year are larger because of including A3 since 2017.
3. The causes of fire deaths and injuries were separately counted since 2021.

表56. 火災死傷人數及財物損失 (續)

年(月)別 Year (Month)	被毀損 房屋數 (間) Burnout & Damaged Houses	被毀損車輛數 (輛) Burn-out & Damaged Vehicles			
		合計 Total	大型車 Heavy	小型車 Light	特種車 Special Constructed
一〇五年2016	1,568	836	27	310	10
一〇六年2017	5,614	2,060	138	1,170	37
一〇七年2018	5,302	1,920	150	1,002	46
一〇八年2019	4,339	1,796	168	936	43
一〇九年2020	4,011	2,095	184	1,075	61
一一〇年2021	4,206	2,229	158	955	72
一一一年2022	3,891	1,909	157	1,046	101
一一二年2023	3,849	1,992	146	1,020	40
一一三年2024	3,603	2,188	139	908	59
二月Feb.	336	201	7	80	5
三月Mar.	300	138	11	70	8
四月Apr.	299	135	9	82	3
五月May	288	153	10	66	6
六月June	290	238	10	77	4
七月July	331	211	10	64	9
八月Aug.	269	225	19	89	1
九月Sept.	285	281	13	70	2
十月Oct.	273	180	19	82	4
十一月Nov.	293	143	11	73	4
十二月Dec.	310	136	7	83	6
一一四年2025	640	377	23	156	6
一月Jan.	364	242	11	96	2
二月Feb.	276	135	12	60	4
較上月增減(%) VS. with Last Month	-24.18	-44.21	9.09	-37.50	100.00
較上年同月增減(%) VS. with Last Year	-17.86	-32.84	71.43	-25.00	-20.00

資料來源：本部消防署。

說明：1. 104年6月，新北市八仙樂園粉塵暴燃共造成499人傷亡。

2. 106年起新增火災A3類，納入較輕微火災之統計，致部份統計項目與上年同期比較差異較大。

3. 110年起火災死傷原因分開列計。

TABLE 56. LOSSES OF FIRE DISASTERS(CONT.)

Burn-out & Damaged Vehicles		財物損失估值(千元) Estimated Losses(\$1,000)		
機車 Motorcycle	其他 Others	合計 Total	房屋 Houses	其他財物 Others
456	33	458,513	128,529	329,984
516	199	691,284	203,251	488,033
629	93	595,925	186,965	408,960
578	71	1,442,205	757,767	684,438
635	140	640,718	166,032	474,686
680	364	356,205	94,424	261,781
462	143	427,771	101,866	325,905
520	266	615,065	156,061	459,004
831	251	1,322,100	220,582	1,101,518
101	8	33,772	8,042	25,730
40	9	39,861	8,564	31,297
24	17	78,725	36,203	42,522
46	25	31,952	7,363	24,589
65	82	75,399	13,451	61,948
110	18	44,022	18,646	25,376
96	20	31,642	6,381	25,261
178	18	81,024	29,563	51,461
53	22	745,714	63,568	682,146
47	8	56,700	9,214	47,486
28	12	72,658	12,934	59,724
130	62	131,685	31,088	100,597
84	49	42,983	13,864	29,119
46	13	88,702	17,224	71,478
-45.24	-73.47	106.37	24.24	145.47
-54.46	62.50	162.65	114.18	177.80

Source : National Fire Agency, MOI.

Note : 1. 499 people were injured or dead in a dust explosion at Formosa Fun Coast in New Taipei City in June 2015.

2. Some numbers vs. with last year are larger because of including A3 since 2017.

3. The causes of fire deaths and injuries were separately counted since 2021.

表57. 起火建築物

單位：次

年(月)別 Year (Month)	建築物 起火 總次數 Caught Buildings	按建築物高度分 By Story				按建築物類別分			
		一層至 五層 1-5 Stories	六層至 十二層 6-12 Stories	十三層 至 十九層 13-19 Stories	二十層 以上 20 Stories & Over	獨立 住宅 Stand- alone Dwelling	集 合 住宅 Group Dwelling	辦 公 建 築 Office Building	商 業 建 築 Business Building
一〇五年2016	1,424	1,219	161	36	8	615	327	19	73
一〇六年2017	9,094	7,166	1,342	475	111	3,365	3,651	122	336
一〇七年2018	8,765	6,910	1,236	498	121	3,057	3,614	119	265
一〇八年2019	8,003	6,233	1,179	482	109	2,900	3,266	120	250
一〇九年2020	7,023	5,595	1,010	338	80	2,583	2,626	118	242

資料來源：本部消防署。

說明：建築物起火總次數因106年起變更統計範圍，致數字較105年增加許多。依「各類場所消防安全設備設置標準」規定及現況，「按建築物高度分」類別自110年起更改為5層以下、6至10層、11至20層、21至30層及31層以上。

TABLE 57. NUMBER OF FIRES OF CAUGHT BUILDINGS

Unit : Times

By Classification			按建築物用途分 By Use						
複 合 建 築 Compound	工 廠 及 倉 庫 Factory & Warehouse	其 他 Others	住 宅 Dwelling	營 業 場 所 Business Space	作 業 場 所 Operating Space	倉 庫 Ware-house	空 屋 或 修 建 中 Vacancy or Repairing	公 共 設 施 Public Facilities	其 他 Others
23	261	106	854	168	162	95	37	18	90
102	1,013	505	6,405	1,019	671	351	208	90	350
118	1,031	561	6,151	934	661	403	181	80	355
94	926	447	5,594	942	551	392	126	99	299
68	905	481	4,648	897	527	372	172	94	313

Source : National Fire Agency, MOI.

Note : The total number of the fire buildings fluctuated much more because statistical regions changed in 2017. The category of "by story" has been changed to 1-5, 6-10, 11-20, 21-30, and 31 stories & over since 2021.

表57. 起火建築物(續)

單位：次

年(月)別 Year (Month)	建築物 起火 總次數 Caught Buildings	按建築物高度分 By Story					按建築物類別分			
		五 層 以 下 1-5 Stories	六 至 十 層 6-10 Stories	十一 至 二十 層 11-20 Stories	二十一 至 三十 層 21-30 Stories	三十 一 層 以 上 31 Stories & Over	獨 立 宅 Stand- alone Dwelling	集 合 宅 Group Dwelling	辦 公 建 築 Office Building	
一一〇年2021	5,994	4,735	622	585	45	7	2,125	2,211	101	
一一一年2022	5,512	4,391	582	486	38	15	2,030	1,987	115	
一一二年2023	5,045	4,035	503	439	60	8	1,857	1,671	91	
一一三年2024	4,830	3,871	498	398	56	7	1,873	1,596	89	
二月 Feb.	468	372	58	32	6	—	192	154	3	
三月 Mar.	389	313	35	37	4	—	156	130	8	
四月 Apr.	409	311	57	36	5	—	148	141	4	
五月 May	407	338	29	36	3	1	144	140	5	
六月 June	433	351	43	31	5	3	172	148	8	
七月 July	438	368	34	34	2	—	170	121	9	
八月 Aug.	341	276	35	25	5	—	150	108	5	
九月 Sept.	338	274	31	28	5	—	129	103	7	
十月 Oct.	365	285	40	35	4	1	130	125	16	
十一月 Nov.	376	289	39	40	7	1	131	132	5	
十二月 Dec.	416	320	54	37	5	—	160	142	7	
一一四年2025	852	681	81	72	17	1	341	296	9	
一月 Jan.	473	374	46	43	9	1	188	168	5	
二月 Feb.	379	307	35	29	8	—	153	128	4	
較上月增減(%) VS. with Last Month	-19.87	-17.91	-23.91	-32.56	-11.11	-100.00	-18.62	-23.81	-20.00	
較上年同月增減(%) VS. with Last Year	-19.02	-17.47	-39.66	-9.38	33.33	--	-20.31	-16.88	33.33	

TABLE 57. NUMBER OF FIRES OF CAUGHT BUILDINGS(CONT.)

Unit: Times

By Classification				按建築物用途分 By Use						
商 業 建 築 Business Building	複 合 建 築 Com- pound	工 廠 及 倉 庫 Factory & Warehouse	其 他 Others	住 宅 Dwelling	營 業 所 Business Space	作 業 所 Operating Space	倉 庫 Ware- house	空 屋 或 修 建 中 Vacancy or Repairing	公 共 設 施 Public Facilities	其 他 Others
221	78	882	376	3,854	806	485	395	129	77	248
203	78	743	356	3,603	709	411	371	129	78	211
221	113	753	339	3,078	740	434	354	144	89	206
211	88	677	296	3,017	717	377	319	111	107	182
14	12	65	28	323	43	33	34	8	8	19
17	5	52	21	246	60	26	26	15	7	9
20	8	58	30	253	58	30	29	10	12	17
22	7	62	27	245	60	39	26	12	7	18
23	5	55	22	284	65	34	22	8	6	14
29	9	71	29	264	67	40	34	8	11	14
12	7	36	23	220	63	18	17	2	8	13
19	4	59	17	194	52	38	22	5	13	14
13	8	57	16	222	57	36	26	5	10	9
17	9	55	27	212	64	33	25	13	12	17
11	7	57	32	263	62	23	33	11	3	21
29	13	101	63	567	105	54	55	19	13	39
19	8	57	28	319	59	27	34	9	9	16
10	5	44	35	248	46	27	21	10	4	23
-47.37	-37.50	-22.81	25.00	-22.26	-22.03	—	-38.24	11.11	-55.56	43.75
-28.57	-58.33	-32.31	25.00	-23.22	6.98	-18.18	-38.24	25.00	-50.00	21.05

表58. 火災出動人員、車輛及其他裝備

年(月)別 Year (Month)	出動人次(人次) Person-Times of Attendance				救出人數 (人) No. of People Rescued (Persons)	消 雲梯 消防車 Ladder
	合計 Total	消防人員 Fire Fighters	義消人員 Volunteer Fire Fighters	其他 Others		
一〇五年 2016	476,666	420,703	43,756	12,207	494	10,255
一〇六年 2017	571,358	495,086	53,770	22,502	968	10,812
一〇七年 2018	563,457	501,080	47,700	14,677	1,390	10,815
一〇八年 2019	541,241	485,321	40,518	15,402	1,743	10,090
一〇九年 2020	572,241	525,071	42,634	4,536	2,782	10,466
一一〇年 2021	601,155	558,242	39,384	3,529	1,997	10,364
一一一年 2022	520,347	487,824	29,393	3,130	2,197	10,422
一一二年 2023	547,364	502,559	42,334	2,471	2,391	10,193
一一三年 2024	508,375	469,603	36,157	2,615	1,879	9,168
二月 Feb.	51,964	47,535	4,257	172	136	815
三月 Mar.	54,855	49,566	5,037	252	100	670
四月 Apr.	45,841	41,339	4,362	140	98	716
五月 May	37,324	35,120	2,098	106	93	780
六月 June	37,883	35,520	2,302	61	106	784
七月 July	44,091	40,791	3,063	237	136	809
八月 Aug.	36,656	33,865	2,632	159	167	707
九月 Sept.	34,623	32,329	2,151	143	127	760
十月 Oct.	39,243	36,542	2,416	285	323	714
十一月 Nov.	39,168	36,589	2,316	263	94	823
十二月 Dec.	42,429	39,403	2,523	503	158	801
一一四年 2025	90,228	82,853	6,515	860	333	1,483
一月 Jan.	52,480	48,223	3,765	492	200	860
二月 Feb.	37,748	34,630	2,750	368	133	623
較上月增減(%) VS. with Last Month	-28.07	-28.19	-26.96	-25.20	-33.50	-27.56
較上年同月增減(%) VS. with Last Year	-27.36	-27.15	-35.40	113.95	-2.21	-23.56

資料來源：本部消防署。

TABLE 58. FIRE SERVICES AND CALL FREQUENCY

防車(車次) Fire Engines(Times)			救災車(車次) Rescue Cars(Times)				救護車 (車次) Ambulances (Times)	消防勤務 車、消防 船、升機 及其他裝 備 (車次) Others (Times)
化學 消防車 Chemical Fire Engines	水箱、水 庫超高压 消防車 Tanker, Heavy Tanker & Super -high Presser	其他(泡 沫、幫浦)消防車 Others	救器材車 Rescue Fire Engines	照明車 Lighting Vehicles	消防 警備車 Fire Guard Cars	其他 救災車 Other Rescue Cars		
4,415	110,370	768	4,248	120	1,322	4,928	27,765	2,620
5,564	135,153	1,128	4,727	202	1,684	5,198	28,720	4,623
5,458	136,495	1,949	4,691	94	1,808	4,866	28,309	6,196
4,865	133,512	1,229	4,678	166	1,893	4,756	25,738	6,693
5,410	148,246	1,441	4,528	161	3,636	8,209	27,260	4,253
6,090	159,784	1,351	5,009	129	3,577	9,274	26,450	2,779
5,473	136,042	763	4,370	257	2,971	9,557	25,288	2,658
6,172	150,996	904	4,238	143	3,415	10,586	26,492	3,605
5,451	140,609	879	3,897	118	2,558	9,872	25,346	3,134
526	14,363	164	372	8	340	953	2,299	271
587	16,194	152	325	5	504	808	2,233	437
639	12,607	66	336	6	198	936	2,103	318
375	10,152	54	298	9	165	797	2,082	242
368	10,022	46	322	10	164	815	2,125	219
510	11,867	74	409	13	236	851	2,317	274
347	9,778	32	262	8	158	753	1,971	204
370	9,374	43	292	6	126	720	1,846	220
391	10,818	40	289	7	134	787	2,019	237
297	10,925	79	298	14	158	793	2,002	201
391	12,085	58	320	17	170	868	2,120	238
1,044	24,896	246	646	26	420	1,938	4,369	601
633	14,725	115	370	17	223	1,140	2,495	312
411	10,171	131	276	9	197	798	1,874	289
-35.07	-30.93	13.91	-25.41	-47.06	-11.66	-30.00	-24.89	-7.37
-21.86	-29.19	-20.12	-25.81	12.50	-42.06	-16.26	-18.49	6.64

Source : National Fire Agency, MOI.

表59. 消防緊急救護服務

年 (月) 別 Year (Month)	救護出動次數 Times of Call Volume (Times)				
	合計 Total	送醫次數 Send to Hospital	未接觸 Not encountered	有接觸 未運送 Encountered but not transported	出勤待命 On duty and standby
一〇五年 2016	1,117,523	871,148		246,375	
一〇六年 2017	1,100,323	857,844		242,479	
一〇七年 2018	1,101,350	860,612		240,738	
一〇八年 2019	1,118,439	873,585		244,854	
一〇九年 2020	1,126,486	862,834		263,652	
一一〇年 2021	—	—		—	
一一一年 2022	1,307,596	999,944	59,640	225,606	22,406
一一二年 2023	1,310,584	996,259	62,314	227,196	24,815
一一三年 2024	1,317,074	1,000,236	63,288	227,587	25,963
二月 Feb.	107,364	80,988	5,094	19,032	2,250
三月 Mar.	109,707	82,916	5,140	19,403	2,248
四月 Apr.	104,456	79,623	5,035	17,750	2,048
五月 May	108,882	83,124	4,957	18,728	2,073
六月 June	113,431	86,469	5,540	19,307	2,115
七月 July	116,619	88,623	5,780	19,883	2,333
八月 Aug.	108,577	82,808	5,005	18,614	2,150
九月 Sept.	106,535	81,216	5,284	18,024	2,011
十月 Oct.	105,464	80,469	5,230	17,637	2,128
十一月 Nov.	105,179	80,044	5,121	17,889	2,125
十二月 Dec.	114,351	86,193	5,416	20,506	2,236
一一四年 2025	230,260	174,586	10,883	40,110	4,681
一月 Jan.	122,169	91,846	5,958	21,700	2,665
二月 Feb.	108,091	82,740	4,925	18,410	2,016
較上月增減 (%) VS. with Last Month	-11.52	-9.91	-17.34	-15.16	-24.35
較上年同月增減 (%) VS. with Last Year	0.68	2.16	-3.32	-3.27	-10.40

資料來源：本部消防署。

1. 配合救護紀錄表修訂，109年起「溺水」由「非創傷類」調整至「創傷類」。
2. 109年起急救護服務新增實務常見之「摔跌傷」統計項目包含於「其他」。
3. 自111年起，將未送醫次數分成「未接觸」、「有接觸未運送」及「出勤待命」。

TABLE 59. EMERGENCY MEDICAL SERVICES

合計 Total	急救送醫人次 非創傷類			
	小計 Subtotal	急病 Acute Disease	路倒 Falling on Road	孕婦急產 In Urgent Labor
906,603	454,029	324,442	13,708	2,506
891,508	439,554	320,221	12,504	2,082
897,081	439,707	323,111	11,146	1,832
905,951	450,829	331,943	10,470	1,893
891,117	435,999	314,581	9,270	1,781
—	—	—	—	—
1,034,185	592,927	379,680	10,753	1,946
1,022,159	558,483	402,268	10,969	1,861
1,022,733	557,210	407,270	10,306	1,832
82,826	46,370	33,738	872	155
84,719	46,630	33,870	944	165
81,559	44,401	32,405	866	149
85,094	46,354	33,788	972	153
88,636	49,170	36,616	1,049	156
90,455	50,934	37,849	925	196
84,668	46,175	33,788	976	167
83,017	44,618	32,461	327	66
82,176	44,221	32,180	822	164
81,822	42,145	30,485	783	154
87,852	47,052	34,254	840	146
178,015	103,842	76,756	1,851	287
93,701	53,112	38,965	998	144
84,314	50,730	37,791	853	143
-10.02	-4.48	-3.01	-14.53	-0.69
1.80	9.40	12.01	-2.18	-7.74

Source: National Fire Agency, MOI.

1. The "Drowned" are classified to trauma treatments from January, 2020.
2. The figures of "Others" includes "Tripped over" from January, 2020.
3. The figures of Without Sending to Hospital has been divided into "No Contact", "Contact Without Transport" and "Standby on Scene" since 2022.

表59. 消防緊急救護服務(續)

年 (月) 別 Year (Month)	Times of Person Rescued in Emergency (2)			
	Non-Trauma		創傷類 Trauma	
	疑似毒藥物與 一氧化碳中毒 Suspected Toxicant/ Drug/Carbon Monoxide Poisoning	其他 Others	小計 Subtotal	一般外傷 General Trauma
一〇五年 2016	6,036	107,337	452,574	79,311
一〇六年 2017	5,485	99,262	451,954	78,915
一〇七年 2018	5,696	97,922	457,374	83,997
一〇八年 2019	4,935	101,588	455,122	88,520
一〇九年 2020	5,195	105,172	455,118	49,426
一一〇年 2021	—	—	—	—
一一一年 2022	4,857	195,691	441,258	42,887
一一二年 2023	4,939	138,446	463,676	44,828
一一三年 2024	4,544	130,502	465,523	43,499
二月 Feb.	380	11,225	36,456	3,451
三月 Mar.	403	11,248	38,089	3,467
四月 Apr.	427	10,554	37,158	3,688
五月 May	415	11,026	38,740	3,613
六月 June	433	10,916	39,466	3,849
七月 July	435	11,529	39,521	3,736
八月 Aug.	398	10,846	38,493	3,688
九月 Sept.	146	8,862	38,399	3,625
十月 Oct.	410	10,645	37,955	3,716
十一月 Nov.	348	10,375	39,677	3,522
十二月 Dec.	371	11,441	40,800	3,509
一一四年 2025	705	24,243	74,173	6,393
一月 Jan.	380	12,625	40,589	3,473
二月 Feb.	325	11,618	33,584	2,920
較上月增減 (%) VS. with Last Month	-14.47	-7.98	-17.26	-15.92
較上年同月增減 (%) VS. with Last Year	-14.47	3.50	-7.88	-15.39

TABLE 59. EMERGENCY MEDICAL SERVICES(CONT.)

Times of Person Rescued in Emergency (2)					
創傷類 Trauma			Trauma		
溺水 Drowned	墜落傷 Tumbling	穿刺傷 Piercing	車禍受傷 Injured in a Traffic Accident	電擊傷 Wounded by Electric Shock	其他 Others
310	13,413	741	331,082	140	27,577
278	12,715	723	330,725	191	28,407
226	12,676	666	331,341	131	28,337
247	13,644	607	323,321	134	28,649
393	8,654	748	315,190	118	80,589
—	—	—	—	—	—
216	5,927	691	291,256	99	100,182
206	6,059	688	299,888	100	111,907
202	6,117	661	295,138	111	119,580
17	451	53	22,648	3	9,833
14	509	43	24,388	13	9,655
12	471	67	23,814	7	9,099
17	531	63	24,935	5	9,576
15	553	64	25,082	20	9,883
26	561	75	24,739	11	10,373
25	504	69	24,417	11	9,779
17	509	16	24,520	6	9,491
20	530	67	23,461	5	10,156
14	536	40	25,085	8	10,472
16	497	58	25,921	17	10,782
26	896	80	45,464	13	21,301
17	504	42	24,991	5	11,557
9	392	38	20,473	8	9,744
-47.06	-22.22	-9.52	-18.08	60.00	-15.69
-47.06	-13.08	-28.30	-9.60	166.67	-0.91

表60. 消防緊急救護急救處置

單位：次

年(月)別 Year (Month)	呼吸道處置 Respiratory Passages Treatments					創傷處置			
	抽吸 Aspirate	鼻管 Given Oxygen from Nose	面罩 Given Oxygen from Mask	哈姆 立克法 Heimlich	其他維 持呼吸 道暢通 Others	頸圍 Cervical Ring	清洗 傷口 Clear Wounds	包紮 止血 Bloodshed Swathed	骨折 固定 Fracture Fixed
一〇五年 2016	1,904	35,277	84,913	323	75,516	46,471	342,682	316,393	35,158
一〇六年 2017	1,670	31,101	78,556	714	76,922	45,572	344,716	318,096	33,167
一〇七年 2018	1,555	28,826	72,548	385	77,255	45,372	349,096	322,036	33,357
一〇八年 2019	1,601	28,397	69,897	505	79,695	44,298	352,335	325,815	32,380
一〇九年 2020	1,349	23,230	60,853	231	77,677	43,297	364,865	338,192	29,506
一一〇年 2021	1,177	22,328	60,051	203	80,014	39,779	333,240	312,666	31,240
一一一年 2022	1,398	26,326	69,840	239	95,432	39,821	336,637	315,446	33,037
一一二年 2023	1,708	28,914	72,117	275	98,133	39,086	357,296	338,054	35,239
一一三年 2024	1,966	30,571	72,935	282	102,776	38,769	360,570	342,962	36,094
二月 Feb.	196	2,410	6,517	27	9,597	3,103	26,800	25,447	2,745
三月 Mar.	157	2,429	6,306	24	8,995	3,189	28,814	27,375	2,894
四月 Apr.	153	2,515	5,759	22	7,578	3,079	29,437	27,995	2,947
五月 May	163	2,568	6,030	21	8,112	3,264	31,177	29,647	3,093
六月 June	146	2,914	6,430	34	8,269	3,282	31,615	30,152	2,935
七月 July	162	3,040	6,596	16	8,755	3,210	31,368	29,885	2,960
八月 Aug.	152	2,636	5,779	25	8,132	3,171	30,978	29,399	2,827
九月 Sept.	163	2,551	5,628	25	7,772	3,225	30,880	29,311	3,053
十月 Oct.	152	2,524	5,607	19	7,995	3,260	29,851	28,352	3,055
十一月 Nov.	155	2,275	5,573	13	8,130	3,369	30,159	28,810	3,235
十二月 Dec.	192	2,305	5,966	20	9,553	3,280	29,900	28,430	3,211
一一四年 2025	357	5,171	13,030	54	20,797	5,993	48,547	50,629	5,710
一月 Jan.	193	2,608	6,607	28	10,935	3,272	24,589	27,830	3,174
二月 Feb.	164	2,563	6,423	26	9,862	2,721	23,958	22,799	2,536
較上月增減(%) VS. with Last Month	-15.03	-1.73	-2.78	-7.14	-9.81	-16.84	-2.57	-18.08	-20.10
較上年同月增減(%) VS. with Last Year	-16.33	6.35	-1.44	-3.70	2.76	-12.31	-10.60	-10.41	-7.61

資料來源：本部消防署。

說明：1. 配合救護紀錄表修訂，創傷處置項下之「其他」，104年以前僅指「鏟式擔架固定」，105年起包含「抽吸式護木」、「鏟式擔架固定」等其他創傷處置。
2. 配合救護紀錄表修訂，其他處置項下之「其他」，104年以前係指「生命徵象監測」與「ALS支援」，105年起包含「測量血糖」及其他處置，「生命徵象監測」與「ALS支援」不再列入統計。
3. 配合救護紀錄表修訂，109年起「夾板固定」及「抽吸式護木」合併為「骨折固定」；心肺復甦術項下新增「自動心肺復甦機」。
4. 111年起創傷處置增加「止血帶」。

TABLE 60. RESCUE TREATMENTS OF EMERGENCY MEDICAL SERVICES

Unit: Times

Trauma Treatments	心肺復甦術 CPR			藥物 處置 Medicine Treatments	其他處置 Other Treatments					
	止血帶 Tourniquet	長背板 固定 Tergal Fixed	軀幹固 定器 KED		其他創 傷處置 Others	自動 心肺 復甦機 LUCAS	CPR	使用自 動體外 心臟去 顫器 AED	保暖 Keep Warm	心理 支持 Psycho- analyzed
—	53,421	2,221	4,621	—	21,620	21,556	24,346	407,249	838,708	196,398
—	50,568	2,148	4,160	—	20,476	20,441	23,831	378,619	819,765	246,168
—	46,635	1,936	6,239	—	20,562	20,542	28,687	352,027	815,883	265,174
—	42,365	1,896	9,931	—	20,619	20,450	30,925	342,894	825,705	215,864
—	39,701	1,875	33,199	12,899	20,340	20,296	33,577	324,980	834,551	174,897
—	35,286	1,545	45,931	13,894	20,091	20,305	32,109	305,428	818,136	189,401
966	33,380	1,834	13,246	15,587	21,388	21,915	36,674	345,168	929,353	240,125
599	32,707	1,310	12,228	15,349	20,860	21,891	43,867	365,396	945,417	259,776
771	29,498	1,332	12,123	15,862	21,096	21,564	45,331	369,061	954,007	270,881
48	2,418	116	968	1,490	1,933	1,973	3,827	35,020	77,262	22,382
52	2,425	125	967	1,399	1,899	1,927	3,828	34,116	79,528	22,538
60	2,309	128	964	1,171	1,535	1,598	3,673	28,836	76,247	21,430
67	2,498	109	1,067	1,244	1,593	1,643	3,790	28,924	79,755	22,630
69	2,445	105	1,062	1,241	1,652	1,707	4,083	28,706	82,655	24,344
73	2,410	126	1,035	1,293	1,723	1,788	4,338	27,341	84,264	24,826
66	2,359	98	1,007	1,252	1,693	1,724	3,967	25,378	78,639	22,609
76	2,414	98	969	1,251	1,657	1,680	3,613	25,788	77,400	21,399
74	2,446	106	1,006	1,152	1,612	1,627	3,598	27,444	76,212	21,502
67	2,545	93	1,024	1,235	1,666	1,685	3,156	30,413	76,205	20,694
56	2,547	104	1,044	1,547	2,043	2,071	3,520	37,615	82,207	22,821
113	4,688	225	1,842	3,320	4,358	4,449	8,065	81,583	167,992	49,182
52	2,578	119	1,060	1,804	2,351	2,397	4,237	42,933	88,281	25,533
61	2,110	106	782	1,516	2,007	2,052	3,828	38,650	79,711	23,649
17.31	-18.15	-10.92	-24.19	-15.96	-14.63	-14.39	-9.65	-9.98	-9.71	-9.37
27.08	-12.74	-8.62	-17.03	1.74	3.83	4.00	0.03	10.37	3.17	9.24

Source: National Fire Agency, MOI.

Note: 1. The figures of "Others" of Trauma Treatments referred to "Shovel-type Stretcher Fixed" before 2015, but included "Vacuum Splint", "Shovel-type Stretcher Fixed" and other Trauma Treatments since 2016 due to the revised Patient Care Record.
2. Since 2016, the figures of "Others" of Other Treatments excluded "Vital Sign Monitoring" and "Advanced Life Support" (which were included before 2015) due to the revised Patient Care Record.
3. The figures of "Splint Fixed" and "Vacuum Splint" are classified to Fracture Fixed and the figures of "CPR" include "LUCAS" since 2020.
4. The figures of "Trauma Treatments" include "Tourniquet" since 2022.

表61. 核發建築物建造執照－按月別及用途別分

年 (月) 別 Year (Month)	總計 Grand Total		住宿類(H類) 住宅(H-2) Residential		
	總件數 Total Cases	總樓地板面積 (平方公尺) Total Floor Area (m ²)	件數 Cases	宅數 Houses	總樓地板面積 (平方公尺) Total Floor Area (m ²)
一〇五年 2016	22,511	26,235,287	16,590	79,490	13,264,290
一〇六年 2017	25,035	29,883,925	18,908	91,981	15,251,789
一〇七年 2018	27,344	33,984,220	21,073	121,689	18,676,925
一〇八年 2019	27,143	36,927,792	21,388	148,566	21,950,228
一〇九年 2020	25,980	41,521,034	19,996	160,039	23,194,608
一一〇年 2021	26,089	43,425,428	20,063	170,465	24,874,226
一一一年 2022	23,257	45,827,240	17,107	180,674	25,187,334
一一二年 2023	18,542	37,442,588	12,455	146,118	19,505,223
一一三年 2024	19,523	39,943,097	13,354	156,791	20,580,630
二月 Feb.	1,031	1,984,401	647	6,601	919,186
三月 Mar.	1,546	2,858,630	927	9,129	1,265,068
四月 Apr.	1,525	3,384,283	1,070	11,431	1,524,655
五月 May	1,791	3,581,461	1,176	14,041	1,902,246
六月 June	1,527	4,118,675	1,101	13,467	1,745,451
七月 July	1,704	3,403,174	1,201	15,377	2,100,113
八月 Aug.	1,795	4,036,183	1,229	21,728	2,638,788
九月 Sept.	1,504	2,653,980	1,062	9,493	1,265,229
十月 Oct.	1,520	2,413,827	1,094	12,628	1,627,472
十一月 Nov.	1,781	3,778,323	1,236	17,532	2,251,227
十二月 Dec.	1,999	4,639,681	1,366	15,071	1,833,599
一一四年 2025	2,797	5,145,318	1,860	21,935	2,771,730
一月 Jan.	1,541	3,226,460	1,009	12,499	1,632,606
二月 Feb.	1,256	1,918,858	851	9,436	1,139,124
較上月增減(%) VS. with Last Month	-18.49	-40.53	-15.66	-24.51	-30.48
較上年同月增減(%) VS. with Last Year	21.82	-3.30	31.53	42.95	23.83

資料來源：本部國土管理署。
說明：1.用途別依「建築物使用類組及變更使用辦法」分類。
2.表內數字包括內政部指定特設主管建築機關資料。

TABLE 61. ISSUED BUILDING CONSTRUCTION LICENSE
- BY MONTH AND USE

Lodging 宿舍安養(H-1) Dormitory, Care		商業類(B類) Commerce		工業、倉儲類 (C類) Industry, Storage		辦公、服務類(G類) Business, Service	
件數 Cases	總樓地板面積 (平方公尺) Total Floor Area (m ²)	件數 Cases	總樓地板面積 (平方公尺) Total Floor Area (m ²)	件數 Cases	總樓地板面積 (平方公尺) Total Floor Area (m ²)	件數 Cases	總樓地板面積 (平方公尺) Total Floor Area (m ²)
59	173,536	164	1,053,834	1,747	5,593,609	1,111	1,460,476
72	237,991	169	1,453,034	2,151	6,235,115	1,008	1,364,458
70	219,737	157	828,769	2,416	7,751,460	1,072	2,029,185
65	157,486	140	811,827	2,150	7,979,121	1,130	1,919,903
71	250,229	135	1,081,367	1,916	10,196,956	1,335	2,353,874
79	183,798	147	1,482,504	2,043	6,861,516	1,206	3,380,031
78	302,641	141	1,049,941	2,134	8,588,971	1,353	4,881,652
83	219,027	147	968,276	1,991	7,119,841	1,593	4,608,745
61	183,449	121	1,571,677	1,837	6,954,550	1,728	4,200,395
1	522	11	33,998	104	242,357	96	308,949
6	47,109	11	42,352	275	618,809	150	384,062
7	7,269	10	36,844	116	845,986	128	291,779
11	40,687	17	71,282	199	792,424	154	266,620
5	11,364	12	691,544	104	542,773	102	154,719
3	2,163	11	45,329	138	481,775	152	361,941
3	3,065	9	101,902	161	521,888	176	287,992
5	3,370	7	22,422	141	419,243	117	451,378
5	18,199	3	4,227	104	272,474	136	221,336
4	2,964	7	14,630	142	539,231	185	508,729
5	20,335	11	462,026	178	1,059,399	200	554,356
5	10,541	17	91,223	255	752,173	306	723,767
—	—	10	81,756	138	527,608	177	482,799
5	10,541	7	9,467	117	224,565	129	240,968
--	--	-30.00	-88.42	-15.22	-57.44	-27.12	-50.09
400.00	1,919.35	-36.36	-72.15	12.50	-7.34	34.38	-22.00

Source : National Land Management Agency, MOI.
Note : 1.The figures are classified according to Architecture Usage Classification and Change Usage regulation.
2.The figures include the data of M.O.I. Const. Orgs..

表61. 核發建築物建造執照—按月別及用途別分(續)

年 (月) 別 Year (Month)	休閒、文教類(D類) Leisure, Education		衛生、福利、 更生類(F類) Health, Welfare, Regeneration		其 他 類 公共集會類(A類) Assembly	
	件數 Cases	總樓地板 面積 (平方公尺) Total Floor Area (m ²)	件數 Cases	總樓地板 面積 (平方公尺) Total Floor Area (m ²)	件數 Cases	總樓地板 面積 (平方公尺) Total Floor Area (m ²)
一〇五年 2016	327	894,343	135	571,530	18	78,182
一〇六年 2017	370	1,203,320	136	427,533	18	114,961
一〇七年 2018	558	1,455,041	157	686,869	29	148,511
一〇八年 2019	506	939,721	162	798,110	30	93,435
一〇九年 2020	680	1,196,471	140	533,718	20	107,878
一一〇年 2021	496	1,225,927	150	769,031	21	101,110
一一一年 2022	451	873,388	150	664,068	20	149,495
一一二年 2023	344	895,527	117	548,857	15	103,046
一一三年 2024	346	947,677	86	581,116	14	176,578
二月 Feb.	27	38,603	7	9,670	2	1,793
三月 Mar.	22	99,604	3	10,956	1	133,974
四月 Apr.	24	64,474	9	159,720	5	6,930
五月 May	35	62,508	6	14,431	—	—
六月 June	32	165,394	9	140,641	1	108
七月 July	30	59,261	8	17,631	1	48
八月 Aug.	26	58,350	5	39,076	—	—
九月 Sept.	31	38,366	6	16,350	3	923
十月 Oct.	21	24,002	9	34,910	—	—
十一月 Nov.	41	110,323	5	22,414	—	—
十二月 Dec.	20	131,118	5	21,793	1	32,802
一一四年 2025	51	82,536	18	103,741	—	—
一月 Jan.	30	44,874	9	60,897	—	—
二月 Feb.	21	37,662	9	42,844	—	—
較上月增減(%) VS. with Last Month	-30.00	-16.07	—	-29.65	--	--
較上年同月增減(%) VS. with Last Year	-22.22	-2.44	28.57	343.06	-100.00	-100.00

說明：自107年2月其他類再細分「農業設施」。

TABLE 61. ISSUED BUILDING CONSTRUCTION LICENSE
- BY MONTH AND USE(CONT.)

Others							
宗教、殯葬類(E類) Religion, Funeral		危險物品類(I類) Hazard Contents		其他類 Others			
件數 Cases	總樓地板面積 (平方公尺) Total Floor Area (m ²)	件數 Cases	總樓地板面積 (平方公尺) Total Floor Area (m ²)	件數 Cases	總樓地板面積 (平方公尺) Total Floor Area (m ²)	農業設施 Agricultural facility	
						件數 Cases	總樓地板面積 (平方公尺) Total Floor Area (m ²)
143	243,773	43	49,034	2,174	2,852,680	—	—
139	225,232	43	34,886	2,021	3,335,606	—	—
146	216,080	48	34,389	1,618	1,937,254	1,299	1,698,458
165	296,858	50	98,186	1,357	1,882,917	1,353	1,882,791
174	330,908	47	64,062	1,466	2,210,963	1,466	2,210,963
157	315,227	43	75,515	1,684	4,156,543	1,684	4,156,543
139	263,009	44	53,497	1,640	3,813,244	1,640	3,813,244
139	202,350	36	35,961	1,622	3,235,735	1,622	3,235,735
142	414,380	38	33,870	1,796	4,298,775	1,760	4,209,702
7	82,578	1	285	128	346,460	128	346,460
12	32,193	4	7,784	135	216,719	135	216,719
13	27,696	2	421	141	418,509	141	418,509
13	19,577	6	1,826	174	409,860	174	409,860
17	22,795	4	755	140	643,131	140	643,131
13	32,722	3	2,160	144	300,031	144	300,031
4	7,493	—	—	182	377,629	182	377,629
9	38,542	1	413	122	397,744	122	397,744
13	23,173	2	619	133	187,415	133	187,415
15	32,875	8	12,675	138	283,255	138	283,255
15	77,467	2	3,154	196	443,632	160	354,559
18	27,632	3	8,527	264	573,448	194	384,879
7	6,864	2	8,461	159	380,595	122	258,596
11	20,768	1	66	105	192,853	72	126,283
57.14	202.56	-50.00	-99.22	-33.96	-49.33	-40.98	-51.17
57.14	-74.85	—	-76.84	-17.97	-44.34	-43.75	-63.55

Note : The item of others is subdivided into "Agricultural facility" since February, 2018.

表62. 核發建築物建造執照－按區域別及用途別分

區域別 Locality	總計 Grand Total		住宿類(H類) 住宅(H-2) Residential		
	總件數 Total Cases	總樓地板面積 (平方公尺) Total Floor Area (m ²)	件數 Cases	宅數 Houses	總樓地板面積 (平方公尺) Total Floor Area (m ²)
一〇四年二月 Feb., 2025	1,256	1,918,858	851	9,436	1,139,124
新北市 New Taipei City	24	285,331	17	2,391	226,702
臺北市 Taipei City	18	105,039	12	744	80,458
桃園市 Taoyuan City	144	397,801	104	2,265	285,300
臺中市 Taichung City	130	278,454	88	1,452	187,907
臺南市 Tainan City	193	234,660	120	237	37,858
高雄市 Kaohsiung City	144	115,595	105	719	89,308
臺灣省 Taiwan Prov.	597	465,774	401	1,588	227,200
宜蘭縣 Yilan C.	31	26,044	23	165	17,455
新竹縣 Hsinchu C.	25	30,114	17	186	25,991
苗栗縣 Miaoli C.	44	69,622	22	274	36,419
彰化縣 Changhua C.	100	123,482	66	460	68,862
南投縣 Nantou C.	4	2,418	3	14	2,299
雲林縣 Yunlin C.	99	47,021	74	92	17,821
嘉義縣 Chiayi C.	79	69,991	54	70	8,725
屏東縣 Pingtung C.	82	31,481	49	96	13,301
臺東縣 Taitung C.	28	7,820	21	30	5,002
花蓮縣 Hualien C.	31	14,881	9	31	2,853
澎湖縣 Penghu C.	41	6,988	38	38	6,231
基隆市 Keelung City	2	8,279	1	42	6,793
新竹市 Hsinchu City	9	4,983	8	30	4,902
嘉義市 Chiayi City	22	22,650	16	60	10,546
福建省 Fuchien Prov.	4	4,879	3	39	4,119
金門縣 Kinmen C.	4	4,879	3	39	4,119
連江縣 Lienchiang C.	—	—	—	—	—
國家公園 National Park	1	272	1	1	272
其他內政部 指定特設主 管建築機關 Other M.O.I. Const. Orgs.	1	31,053	—	—	—

資料來源：本部國土管理署。

TABLE 62. ISSUED BUILDING CONSTRUCTION LICENSE
- BY LOCALITY AND USE

Lodging 宿舍安養(H-1) Dormitory, Care		商業類(B類) Commerce		工業、倉儲類 (C類) Industry, Storage		辦公、服務類(G類) Business, Service	
件數 Cases	總樓地板面積 (平方公尺) Total Floor Area (m ²)	件數 Cases	總樓地板面積 (平方公尺) Total Floor Area (m ²)	件數 Cases	總樓地板面積 (平方公尺) Total Floor Area (m ²)	件數 Cases	總樓地板面積 (平方公尺) Total Floor Area (m ²)
5	10,541	7	9,467	117	224,565	129	240,968
—	—	—	—	1	2,137	4	50,808
1	6,124	—	—	—	—	2	11,570
—	—	1	765	30	68,293	3	9,375
1	2,875	1	729	12	15,834	11	5,150
—	—	3	2,564	17	32,308	26	95,202
1	687	1	1,599	10	17,461	22	4,834
2	855	1	3,810	46	57,479	61	64,029
—	—	—	—	4	8,011	1	109
—	—	—	—	—	—	5	1,126
—	—	—	—	7	8,307	12	22,447
—	—	1	3,810	10	27,386	6	2,286
—	—	—	—	—	—	—	—
—	—	—	—	1	1,337	7	3,449
—	—	—	—	1	774	11	16,227
—	—	—	—	17	6,998	9	3,843
—	—	—	—	1	493	—	—
1	373	—	—	3	3,898	4	2,438
1	482	—	—	2	275	—	—
—	—	—	—	—	—	—	—
—	—	—	—	—	—	—	—
—	—	—	—	—	—	6	12,104
—	—	—	—	—	—	—	—
—	—	—	—	—	—	—	—
—	—	—	—	—	—	—	—
—	—	—	—	1	31,053	—	—

Source :National Land Management Agency, MOI.

表62. 核發建築物建造執照—按區域別及用途別分(續)

區域別 Locality	休閒、文教類(D類) Leisure, Education		衛生、福利、 更生類(F類) Health, Welfare, Regeneration		公共集會類(A類) Assembly	
	件數 Cases	總樓地板 面積 (平方公尺) Total Floor Area (m ²)	件數 Cases	總樓地板 面積 (平方公尺) Total Floor Area (m ²)	件數 Cases	總樓地板 面積 (平方公尺) Total Floor Area (m ²)
	一一四年二月 Feb., 2025	21	37,662	9	42,844	—
新北市 New Taipei City	—	—	—	—	—	—
臺北市 Taipei City	3	6,887	—	—	—	—
桃園市 Taoyuan City	1	34	2	33,802	—	—
臺中市 Taichung City	6	24,151	1	656	—	—
臺南市 Tainan City	—	—	1	3,527	—	—
高雄市 Kaohsiung City	1	214	—	—	—	—
臺灣省 Taiwan Prov.	10	6,376	5	4,859	—	—
宜蘭縣 Yilan C.	3	469	—	—	—	—
新竹縣 Hsinchu C.	—	—	1	975	—	—
苗栗縣 Miaoli C.	1	158	1	1,116	—	—
彰化縣 Changhua C.	2	1,993	1	1,344	—	—
南投縣 Nantou C.	—	—	—	—	—	—
雲林縣 Yunlin C.	—	—	—	—	—	—
嘉義縣 Chiayi C.	1	1,237	1	1,260	—	—
屏東縣 Pingtung C.	—	—	1	164	—	—
臺東縣 Taitung C.	1	573	—	—	—	—
花蓮縣 Hualien C.	1	460	—	—	—	—
澎湖縣 Penghu C.	—	—	—	—	—	—
基隆市 Keelung City	1	1,486	—	—	—	—
新竹市 Hsinchu City	—	—	—	—	—	—
嘉義市 Chiayi City	—	—	—	—	—	—
福建省 Fuchien Prov.	—	—	—	—	—	—
金門縣 Kinmen C.	—	—	—	—	—	—
連江縣 Lienchiang C.	—	—	—	—	—	—
國家公園 National Park	—	—	—	—	—	—
其他內政部 指定特設主 管建築機關 Other M.O.I. Const. Orgs.	—	—	—	—	—	—

TABLE 62. ISSUED BUILDING CONSTRUCTION LICENSE
- BY LOCALITY AND USE (CONT.)

宗教、殯葬類(E類) Religion, Funeral		危險物品類(I類) Hazard Contents		其他類 Others		農業設施 Agricultural facility	
件數 Cases	總樓地板面積 (平方公尺) Total Floor Area (m ²)	件數 Cases	總樓地板面積 (平方公尺) Total Floor Area (m ²)	件數 Cases	總樓地板面積 (平方公尺) Total Floor Area (m ²)	件數 Cases	總樓地板面積 (平方公尺) Total Floor Area (m ²)
11	20,768	1	66	105	192,853	72	126,283
—	—	—	—	2	5,684	1	862
—	—	—	—	—	—	—	—
2	166	1	66	—	—	—	—
—	—	—	—	10	41,152	—	—
3	11,402	—	—	23	51,799	23	51,799
2	877	—	—	2	615	1	446
3	7,563	—	—	68	93,603	47	73,176
—	—	—	—	—	—	—	—
—	—	—	—	2	2,022	—	—
—	—	—	—	1	1,175	1	1,175
1	5,258	—	—	13	12,543	—	—
—	—	—	—	1	119	1	119
—	—	—	—	17	24,414	17	24,414
—	—	—	—	11	41,768	9	37,114
—	—	—	—	6	7,175	6	7,175
—	—	—	—	5	1,752	4	1,285
2	2,305	—	—	11	2,554	9	1,894
—	—	—	—	—	—	—	—
—	—	—	—	—	—	—	—
—	—	—	—	1	81	—	—
—	—	—	—	—	—	—	—
1	760	—	—	—	—	—	—
1	760	—	—	—	—	—	—
—	—	—	—	—	—	—	—
—	—	—	—	—	—	—	—

表63. 核發建築物建造執照年累計—按區域別及用途別分

區域別 Locality	總計 Grand Total		住宿類(H類) 住宅(H-2類) Residential		
			件數 Cases	宅數 Houses	總樓地板面積 (平方公尺) Total Floor Area (m ²)
	總件數 Total Cases	總樓地板面積 (平方公尺) Total Floor Area (m ²)	件數 Cases	宅數 Houses	總樓地板面積 (平方公尺) Total Floor Area (m ²)
一〇四年一至二月 Jan. - Feb., 2025	2,797	5,145,318	1,860	21,935	2,771,730
新北市 New Taipei City	51	565,910	37	4,483	495,893
臺北市 Taipei City	41	356,276	30	1,941	252,908
桃園市 Taoyuan City	324	866,383	238	4,253	535,600
臺中市 Taichung City	286	775,488	199	3,856	503,605
臺南市 Tainan City	425	677,703	259	841	112,450
高雄市 Kaohsiung City	262	377,258	196	2,229	268,992
臺灣省 Taiwan Prov.	1,388	1,362,725	829	4,206	595,159
宜蘭縣 Yilan C.	63	89,196	38	569	69,184
新竹縣 Hsinchu C.	60	111,809	39	667	94,327
苗栗縣 Miaoli C.	106	162,876	48	516	65,190
彰化縣 Changhua C.	225	262,963	141	894	133,165
南投縣 Nantou C.	75	69,535	45	314	48,238
雲林縣 Yunlin C.	189	118,592	102	139	27,763
嘉義縣 Chiayi C.	176	249,594	107	123	17,102
屏東縣 Pingtung C.	190	107,567	116	328	45,768
臺東縣 Taitung C.	72	53,942	50	98	14,230
花蓮縣 Hualien C.	82	27,651	24	84	7,252
澎湖縣 Penghu C.	80	18,382	72	72	14,539
基隆市 Keelung City	4	9,682	2	43	6,906
新竹市 Hsinchu City	21	14,948	17	96	13,819
嘉義市 Chiayi City	45	65,988	28	263	37,676
福建省 Fuchien Prov.	13	8,609	10	64	6,851
金門縣 Kinmen C.	12	8,301	10	64	6,851
連江縣 Lienchiang C.	1	308	—	—	—
國家公園 National Park	2	416	—	—	272
其他內政部 指定特設主 管建築機關 Other M.O.I. Const. Orgs.	5	154,550	—	—	—

資料來源：本部國土管理署。

TABLE 63. ISSUED BUILDING CONSTRUCTION LICENSE OF THE YEAR - BY LOCALITY AND USE

Lodging 宿舍安養(H-1) Dormitory, Care		商業類(B類) Commerce		工業、倉儲類 (C類) Industry, Storage		辦公、服務類(G類) Business, Service	
件數 Cases	總樓地板面積 (平方公尺) Total Floor Area (m ²)	件數 Cases	總樓地板面積 (平方公尺) Total Floor Area (m ²)	件數 Cases	總樓地板面積 (平方公尺) Total Floor Area (m ²)	件數 Cases	總樓地板面積 (平方公尺) Total Floor Area (m ²)
5	10,541	17	91,223	255	752,173	306	723,767
—	—	—	—	4	8,622	5	51,187
1	6,124	—	—	1	39,468	4	48,914
—	—	3	55,264	57	167,839	11	62,136
1	2,875	5	12,151	22	62,800	24	9,059
—	—	4	12,860	26	83,548	83	369,442
1	687	1	1,599	22	86,638	29	9,555
2	855	4	9,349	119	191,393	149	173,166
—	—	1	2,078	7	11,373	2	422
—	—	—	—	2	4,296	10	1,941
—	—	—	—	12	25,975	27	60,745
—	—	2	5,203	24	75,539	12	3,719
—	—	1	2,068	2	124	5	3,951
—	—	—	—	8	19,788	14	5,347
—	—	—	—	7	31,213	30	20,428
—	—	—	—	20	9,488	23	15,976
—	—	—	—	3	2,249	1	32,121
1	7,252	373	—	—	8,086	7	4,458
1	482	—	—	4	1,716	1	1,066
—	—	—	—	—	—	1	1,290
—	—	—	—	—	—	1	198
—	—	—	—	1	1,546	15	21,504
—	—	—	—	—	—	1	308
—	—	—	—	—	—	—	—
—	—	—	—	—	—	1	308
—	—	—	—	—	—	—	—
—	—	—	—	4	111,865	—	—

Source :National Land Management Agency, MOI.

表63. 核發建築物建造執照年累計—按區域別及用途別分(續)

區域別 Locality	休閒、文教類(D類) Leisure, Education		衛生、福利、 更生類(F類) Health, Welfare, Regeneration		公共集會類(A類) Assembly	
	件數 Cases	總樓地板 面積 (平方公尺) Total Floor Area (㎡)	件數 Cases	總樓地板 面積 (平方公尺) Total Floor Area (㎡)	件數 Cases	總樓地板 面積 (平方公尺) Total Floor Area (㎡)
	一〇一四年一至二月 Jan. - Feb., 2025	51	82,536	18	103,741	—
新北市 New Taipei City	3	4,524	—	—	—	—
臺北市 Taipei City	4	8,668	—	—	—	—
桃園市 Taoyuan City	3	2,885	4	39,391	—	—
臺中市 Taichung City	13	40,633	2	5,409	—	—
臺南市 Tainan City	1	615	1	3,527	—	—
高雄市 Kaohsiung City	1	214	—	—	—	—
臺灣省 Taiwan Prov.	26	24,997	10	12,729	—	—
宜蘭縣 Yilan C.	5	994	1	1,275	—	—
新竹縣 Hsinchu C.	3	5,699	1	975	—	—
苗栗縣 Miaoli C.	3	1,165	2	1,243	—	—
彰化縣 Changhua C.	3	3,447	2	1,638	—	—
南投縣 Nantou C.	—	—	1	912	—	—
雲林縣 Yunlin C.	—	—	—	—	—	—
嘉義縣 Chiayi C.	4	7,817	1	1,260	—	—
屏東縣 Pingtung C.	—	—	1	164	—	—
臺東縣 Taitung C.	2	2,255	—	—	—	—
花蓮縣 Hualien C.	3	1,531	—	—	—	—
澎湖縣 Penghu C.	1	458	—	—	—	—
基隆市 Keelung City	1	1,486	—	—	—	—
新竹市 Hsinchu City	1	145	—	—	—	—
嘉義市 Chiayi City	—	—	1	5,262	—	—
福建省 Fuchien Prov.	—	—	—	—	—	—
金門縣 Kinmen C.	—	—	—	—	—	—
連江縣 Lienchiang C.	—	—	—	—	—	—
國家公園 National Park	—	—	—	—	—	—
其他內政部 指定特設主 管建築機關 Other M.O.I. Const. Orgs.	—	—	1	42,685	—	—

TABLE 63. ISSUED BUILDING CONSTRUCTION LICENSE OF THE YEAR - BY LOCALITY AND USE (CONT.)

宗教、殯葬類(E類) Religion, Funeral		危險物品類(I類) Hazard Contents		其他類 Others		農業設施 Agricultural facility	
件數 Cases	總樓地板面積 (平方公尺) Total Floor Area (㎡)	件數 Cases	總樓地板面積 (平方公尺) Total Floor Area (㎡)	件數 Cases	總樓地板面積 (平方公尺) Total Floor Area (㎡)	件數 Cases	總樓地板面積 (平方公尺) Total Floor Area (㎡)
18	27,632	3	8,527	264	573,448	194	384,879
—	—	—	—	2	5,684	1	862
—	—	—	—	1	194	1	194
4	3,202	1	66	—	—	—	—
1	1,504	—	—	18	137,452	—	—
3	11,402	1	572	43	83,287	43	83,287
2	877	—	—	7	8,696	4	6,333
7	9,887	1	7,889	191	337,301	145	294,203
—	—	—	—	3	3,870	—	—
—	—	—	—	5	4,571	—	—
—	—	—	—	9	8,558	9	8,558
2	5,310	1	7,889	23	27,053	—	—
—	—	—	—	21	14,242	21	14,242
1	388	—	—	55	65,306	53	65,170
—	—	—	—	23	171,774	21	167,120
1	1,763	—	—	23	34,408	22	34,185
—	—	—	—	11	3,087	7	2,193
2	2,305	—	—	16	3,646	12	2,735
1	121	—	—	—	—	—	—
—	—	—	—	—	—	—	—
—	—	—	—	2	786	—	—
—	—	—	—	—	—	—	—
1	760	—	—	1	690	—	—
1	760	—	—	1	690	—	—
—	—	—	—	—	—	—	—
—	—	—	—	1	144	—	—
—	—	—	—	—	—	—	—

表64. 核發建築物建造執照－按月別及構造別分

年 (月) 別 Year (Month)	總 計 Grand Total		鋼骨鋼筋混凝土構造 Steel Frame & Reinforced Concrete		混凝土構造 (含鋼筋混凝土構造) Reinforced Concrete	
	總樓地板面積 (平方公尺) Total Floor Area (㎡)	工程造價 (千元) Construction Cost (NT\$1,000)	總樓地板面積 (平方公尺) Total Floor Area (㎡)	工程造價 (千元) Construction Cost (NT\$1,000)	總樓地板面積 (平方公尺) Total Floor Area (㎡)	工程造價 (千元) Construction Cost (NT\$1,000)
一〇五年 2016	26,235,287	222,232,641	1,924,366	16,020,479	18,343,225	158,519,094
一〇六年 2017	29,883,925	261,866,232	2,059,433	17,907,245	20,844,685	183,410,904
一〇七年 2018	33,984,220	295,232,791	2,752,180	28,791,295	23,603,523	205,209,949
一〇八年 2019	36,927,792	335,555,121	3,155,462	29,673,596	26,927,425	245,453,312
一〇九年 2020	41,521,034	372,475,771	2,825,386	26,652,701	30,503,662	280,214,966
一一〇年 2021	43,425,428	404,210,312	3,810,329	41,173,187	30,554,554	283,250,272
一一一年 2022	45,827,240	459,137,155	3,300,194	34,262,605	31,368,422	305,364,996
一一二年 2023	37,442,588	384,043,785	2,852,585	32,180,612	24,303,374	246,983,542
一一三年 2024	39,943,097	407,267,852	3,079,430	31,624,726	27,250,493	285,118,339
二 月 Feb.	1,984,401	17,462,708	51,142	428,422	1,460,847	14,290,032
三 月 Mar.	2,858,630	28,804,604	422,845	4,609,223	1,804,587	18,188,216
四 月 Apr.	3,384,283	34,238,520	257,631	2,907,558	2,084,576	21,226,118
五 月 May	3,581,461	35,512,614	115,893	801,880	2,465,383	25,806,552
六 月 June	4,118,675	38,984,959	914,416	8,099,349	2,498,004	26,087,889
七 月 July	3,403,174	38,689,100	282,909	4,383,850	2,143,725	21,729,505
八 月 Aug.	4,036,183	44,034,764	309,105	4,435,522	2,900,526	31,350,182
九 月 Sept.	2,653,980	27,444,023	208,201	2,116,014	1,779,299	20,176,430
十 月 Oct.	2,413,827	24,403,240	77,951	500,558	1,935,211	20,897,188
十一月 Nov.	3,778,323	41,541,550	104,819	932,681	2,665,742	28,361,188
十二月 Dec.	4,639,681	46,365,383	224,737	1,410,054	3,254,202	33,673,327
一一四年 2025	5,145,318	53,154,461	413,014	4,236,785	3,831,388	41,193,855
一 月 Jan.	3,226,460	33,945,923	318,505	3,506,736	2,279,913	24,587,159
二 月 Feb.	1,918,858	19,208,538	94,509	730,049	1,551,475	16,606,696
較上月增減(%) VS.with Last Month	-40.53	-43.41	-70.33	-79.18	-31.95	-32.46
較上年同月增減(%) VS. with Last Year	-3.30	10.00	84.80	70.40	6.20	16.21

資料來源：本部國土管理署。

TABLE 64. ISSUED BUILDING CONSTRUCTION LICENSE
- BY MONTH AND MATERIAL

鋼構造(94年以前為 鋼架構造) Steel		磚構造 Brick		木構造 Wooden		其 他 Others	
總樓地板面積 (平方公尺) Total Floor Area (㎡)	工程造價 (千元) Construction Cost (NT\$1,000)	總樓地板面積 (平方公尺) Total Floor Area (㎡)	工程造價 (千元) Construction Cost (NT\$1,000)	總樓地板面積 (平方公尺) Total Floor Area (㎡)	工程造價 (千元) Construction Cost (NT\$1,000)	總樓地板面積 (平方公尺) Total Floor Area (㎡)	工程造價 (千元) Construction Cost (NT\$1,000)
5,641,798	46,458,698	98,813	298,336	52,648	165,459	174,437	770,575
6,432,371	58,362,476	112,061	364,452	70,506	222,572	364,869	1,598,583
7,271,089	59,977,108	241,789	890,427	56,669	175,160	58,970	188,852
6,628,657	59,670,915	160,719	532,985	26,529	90,476	29,000	133,837
7,917,758	64,731,607	238,170	763,525	34,856	107,300	1,202	5,672
8,754,566	78,686,038	254,498	906,855	47,867	166,407	3,614	27,553
10,704,144	117,765,379	210,230	784,949	47,486	167,015	196,764	792,211
10,004,456	103,911,250	259,878	896,422	21,769	67,752	526	4,207
9,267,038	89,244,326	301,155	1,041,045	26,589	112,504	18,392	126,912
450,634	2,672,869	21,680	70,759	23	70	75	556
595,560	5,864,263	28,844	100,841	6,794	42,061	—	—
1,016,260	10,014,316	25,800	90,483	16	45	—	—
969,322	8,799,732	30,863	104,450	—	—	—	—
675,006	4,702,104	31,053	94,173	—	—	196	1,444
955,765	12,497,362	20,574	76,883	32	256	169	1,244
792,330	8,112,101	33,957	136,198	265	761	—	—
647,219	5,085,401	15,637	52,890	3,236	10,420	388	2,868
376,025	2,926,982	24,640	78,512	—	—	—	—
979,252	12,144,592	19,753	71,340	8,757	31,749	—	—
1,110,492	11,055,980	29,133	91,332	3,891	16,376	17,226	118,314
843,976	7,517,085	37,816	122,622	256	1,148	18,868	82,966
592,790	5,726,142	20,650	66,932	256	1,148	14,346	57,806
251,186	1,790,943	17,166	55,690	—	—	4,522	25,160
-57.63	-68.72	-16.87	-16.80	-100.00	-100.00	-68.48	-56.48
-44.26	-33.00	-20.82	-21.30	-100.00	-100.00	5,929.33	4,425.18

Source :National Land Management Agency, MOI.

表65. 核發建築物建造執照－按區域別及構造別分

區域別 Locality	總計 Grand Total		鋼骨鋼筋混凝土構造 Steel Frame & Reinforced Concrete		混凝土構造 (含鋼筋混凝土構造) Reinforced Concrete	
	總樓地板面積 (平方公尺) Total Floor Area (㎡)	工程造價 (千元) Construction Cost (NT\$1,000)	總樓地板面積 (平方公尺) Total Floor Area (㎡)	工程造價 (千元) Construction Cost (NT\$1,000)	總樓地板面積 (平方公尺) Total Floor Area (㎡)	工程造價 (千元) Construction Cost (NT\$1,000)
一一四年二月 Feb., 2025	1,918,858	19,208,538	94,509	730,049	1,551,475	16,606,696
新北市 New Taipei City	285,331	4,362,832	—	—	282,282	4,300,952
臺北市 Taipei City	105,039	1,579,193	15,075	251,743	88,002	1,286,175
桃園市 Taoyuan City	397,801	4,400,270	807	8,894	342,821	3,864,925
臺中市 Taichung City	278,454	2,735,291	8,054	58,317	239,081	2,451,185
臺南市 Tainan City	234,660	1,945,034	1,624	9,454	163,479	1,530,263
高雄市 Kaohsiung City	115,595	1,052,995	1,997	16,040	92,057	883,262
臺灣省 Taiwan Prov.	465,774	2,930,466	66,952	385,601	307,549	2,087,477
宜蘭縣 Yilan C.	26,044	172,101	—	—	16,875	114,808
新竹縣 Hsinchu C.	30,114	217,182	—	—	25,443	191,960
苗栗縣 Miaoli C.	69,622	463,377	—	—	60,950	421,889
彰化縣 Changhua C.	123,482	753,867	34,329	202,731	87,729	543,417
南投縣 Nantou C.	2,418	14,070	—	—	2,299	13,413
雲林縣 Yunlin C.	47,021	239,578	676	3,970	19,319	122,246
嘉義縣 Chiayi C.	69,991	401,379	31,947	178,900	26,142	168,074
屏東縣 Pingtung C.	31,481	181,815	—	—	14,360	84,214
臺東縣 Taitung C.	7,820	45,008	—	—	5,512	33,102
花蓮縣 Hualien C.	14,881	77,478	—	—	8,089	44,117
澎湖縣 Penghu C.	6,988	34,814	—	—	6,585	32,941
基隆市 Keelung City	8,279	83,996	—	—	6,793	72,478
新竹市 Hsinchu City	4,983	28,402	—	—	4,902	27,964
嘉義市 Chiayi City	22,650	217,399	—	—	22,551	216,854
福建省 Fuchien Prov.	4,879	20,779	—	—	4,879	20,779
金門縣 Kinmen C.	4,879	20,779	—	—	4,879	20,779
連江縣 Lienchiang C.	—	—	—	—	—	—
國家公園 National Park	272	1,033	—	—	272	1,033
其他內政部 指定特設主 管建築機關 Other M.O.I. Const. Orgs.	31,053	180,645	—	—	31,053	180,645

資料來源：本部國土管理署。

TABLE 65. ISSUED BUILDING CONSTRUCTION LICENSE
- BY LOCALITY AND MATERIAL

鋼構造 Steel		磚構造 Brick		木構造 Wooden		其他 Others	
總樓地板面積 (平方公尺) Total Floor Area (㎡)	工程造價 (千元) Construction Cost (NT\$1,000)	總樓地板面積 (平方公尺) Total Floor Area (㎡)	工程造價 (千元) Construction Cost (NT\$1,000)	總樓地板面積 (平方公尺) Total Floor Area (㎡)	工程造價 (千元) Construction Cost (NT\$1,000)	總樓地板面積 (平方公尺) Total Floor Area (㎡)	工程造價 (千元) Construction Cost (NT\$1,000)
251,186	1,790,943	17,166	55,690	—	—	4,522	25,160
3,049	61,880	—	—	—	—	—	—
1,962	41,275	—	—	—	—	—	—
52,638	510,894	—	—	—	—	1,535	15,557
31,319	225,789	—	—	—	—	—	—
69,415	404,491	142	826	—	—	—	—
21,541	153,693	—	—	—	—	—	—
71,262	392,921	17,024	54,864	—	—	2,987	9,603
9,169	57,293	—	—	—	—	—	—
4,671	25,222	—	—	—	—	—	—
8,672	41,488	—	—	—	—	—	—
1,424	7,719	—	—	—	—	—	—
119	657	—	—	—	—	—	—
12,228	64,531	12,242	40,908	—	—	2,556	7,923
7,520	42,134	4,382	12,271	—	—	—	—
16,847	96,407	274	1,194	—	—	—	—
1,877	10,226	—	—	—	—	431	1,680
6,792	33,361	—	—	—	—	—	—
277	1,382	126	491	—	—	—	—
1,486	11,518	—	—	—	—	—	—
81	438	—	—	—	—	—	—
99	545	—	—	—	—	—	—
—	—	—	—	—	—	—	—
—	—	—	—	—	—	—	—
—	—	—	—	—	—	—	—
—	—	—	—	—	—	—	—

Source :National Land Management Agency, MOI.

表66. 核發建築物拆除執照－按月別及用途別分

年 (月) 別 Year (Month)	總計 Grand Total			件數 Cases
	件數 Cases	宅數 Houses	總樓地板面積 (平方公尺) Total Floor Area (㎡)	
一〇五年 2016	2,379	4,380	1,843,675	1,137
一〇六年 2017	2,403	4,333	2,035,457	1,161
一〇七年 2018	2,496	5,574	2,157,915	1,271
一〇八年 2019	2,550	5,630	2,227,726	1,263
一〇九年 2020	2,765	6,157	2,520,130	1,429
一一〇年 2021	2,793	6,078	2,580,016	1,447
一一一年 2022	2,576	5,977	2,205,904	1,304
一一二年 2023	2,552	6,130	2,387,437	1,345
一一三年 2024	2,289	5,464	1,907,940	1,159
二月 Feb.	100	283	127,646	45
三月 Mar.	223	439	190,950	118
四月 Apr.	180	378	198,321	76
五月 May	220	514	156,011	120
六月 June	172	545	128,344	97
七月 July	218	517	190,323	109
八月 Aug.	190	356	157,102	95
九月 Sept.	172	373	145,473	88
十月 Oct.	188	583	194,080	102
十一月 Nov.	210	519	142,256	99
十二月 Dec.	207	538	138,800	97
一一四年 2025	315	792	275,415	152
一月 Jan.	168	479	174,325	69
二月 Feb.	147	313	101,090	83
較上月增減(%) VS. with Last Month	-12.50	-34.66	-42.01	20.29
較上年同月增減(%) VS. with Last Year	47.00	10.60	-20.80	84.44

資料來源：本部國土管理署。

TABLE 66. ISSUED BUILDING DEMOLITION LICENSE
- BY MONTH AND USE

住宅 Housing		其他 Others		
宅數 Houses	總樓地板面積 (平方公尺) Total Floor Area (㎡)	件數 Cases	宅數 Houses	總樓地板面積 (平方公尺) Total Floor Area (㎡)
2,232	337,735	1,242	2,148	1,505,940
2,821	400,317	1,242	1,512	1,635,140
3,961	461,921	1,225	1,613	1,695,994
3,765	536,108	1,287	1,865	1,691,618
4,193	634,219	1,336	1,964	1,885,911
4,148	636,397	1,346	1,930	1,943,619
4,340	663,302	1,272	1,637	1,542,602
4,559	753,845	1,207	1,571	1,633,592
3,753	553,559	1,130	1,711	1,354,381
202	27,778	55	81	99,868
250	47,360	105	189	143,590
253	33,211	104	125	165,110
387	56,275	100	127	99,736
451	63,376	75	94	64,968
317	46,725	109	200	143,598
250	39,292	95	106	117,810
281	44,283	84	92	101,190
280	36,689	86	303	157,391
364	50,520	111	155	91,736
400	57,118	110	138	81,682
586	85,271	163	206	190,144
332	46,944	99	147	127,381
254	38,327	64	59	62,763
-23.49	-18.36	-35.35	-59.86	-50.73
25.74	37.98	16.36	-27.16	-37.15

Source : National Land Management Agency, MOI.

表67. 核發建築物拆除執照－按區域別及用途別分

區域別 Locality	總計 Grand Total			件數 Cases
	件數 Cases	宅數 Houses	總樓地板面積 (平方公尺) Total Floor Area (㎡)	
一一四年二月 Feb., 2025	147	313	101,090	83
新北市 New Taipei City	12	115	30,776	7
臺北市 Taipei City	7	37	7,719	5
桃園市 Taoyuan City	2	3	2,850	—
臺中市 Taichung City	26	25	5,899	22
臺南市 Tainan City	25	33	10,239	15
高雄市 Kaohsiung City	28	31	15,383	19
臺灣省 Taiwan Prov.	46	68	28,094	15
宜蘭縣 Yilan C.	2	—	617	—
新竹縣 Hsinchu C.	2	2	494	1
苗栗縣 Miaoli C.	4	7	2,738	1
彰化縣 Changhua C.	9	3	7,504	1
南投縣 Nantou C.	1	1	215	1
雲林縣 Yunlin C.	7	7	1,027	1
嘉義縣 Chiayi C.	6	5	2,633	2
屏東縣 Pingtung C.	2	2	209	2
臺東縣 Taitung C.	—	—	—	—
花蓮縣 Hualien C.	1	1	98	—
澎湖縣 Penghu C.	1	1	227	—
基隆市 Keelung City	1	14	1,397	1
新竹市 Hsinchu City	7	23	10,103	4
嘉義市 Chiayi City	3	2	832	1
福建省 Fuchien Prov.	—	—	—	—
金門縣 Kinmen C.	—	—	—	—
連江縣 Lienchiang C.	—	—	—	—
國家公園 National Park	—	—	—	—
其他內政部 指定特設主 管建築機關 Other M.O.I. Const. Orgs.	1	1	130	—

資料來源：本部國土管理署。

TABLE 67. ISSUED BUILDING DEMOLITION LICENSE
- BY LOCALITY AND USE

住宅 Housing		其他 Others		
宅數 Houses	總樓地板面積 (平方公尺) Total Floor Area (㎡)	件數 Cases	宅數 Houses	總樓地板面積 (平方公尺) Total Floor Area (㎡)
254	38,327	64	59	62,763
106	10,128	5	9	20,648
37	7,016	2	—	703
—	—	2	3	2,850
22	2,355	4	3	3,544
23	3,026	10	10	7,213
22	5,695	9	9	9,688
44	10,107	31	24	17,987
—	—	2	—	617
1	381	1	1	113
4	1,032	3	3	1,706
1	340	8	2	7,164
1	215	—	—	—
1	51	6	6	976
2	319	4	3	2,314
2	209	—	—	—
—	—	—	—	—
—	—	1	1	98
—	—	1	1	227
14	1,397	—	—	—
17	5,887	3	6	4,216
1	276	2	1	556
—	—	—	—	—
—	—	—	—	—
—	—	—	—	—
—	—	—	—	—
—	—	1	1	130

Source :National Land Management Agency, MOI.

表68. 核發建築物使用執照－按月別及用途別分

年 (月) 別 Year (Month)	總計 Grand Total		住宿類(H類) 住宅(H-2類) Residential		
			件數 Cases	宅數 Houses	總樓地板面積 (平方公尺) Total Floor Area (m ²)
	總件數 Total Cases	總樓地板面積 (平方公尺) Total Floor Area (m ²)	件數 Cases	宅數 Houses	總樓地板面積 (平方公尺) Total Floor Area (m ²)
一〇五年 2016	23,552	29,988,350	18,315	97,620	17,646,434
一〇六年 2017	22,506	28,818,031	17,349	88,636	15,462,618
一〇七年 2018	22,860	28,366,008	17,550	98,953	16,451,813
一〇八年 2019	22,026	26,488,606	17,019	92,284	14,786,505
一〇九年 2020	22,370	28,247,176	17,443	98,260	15,465,693
一一〇年 2021	22,486	28,022,718	17,587	104,872	15,620,275
一一一年 2022	21,146	28,713,736	16,152	112,088	16,606,759
一一二年 2023	20,280	31,956,033	15,045	118,287	17,150,124
一一三年 2024	19,255	33,895,598	13,853	138,180	19,336,052
二月 Feb.	1,332	2,161,691	968	8,118	1,181,294
三月 Mar.	1,449	2,637,278	1,030	10,070	1,433,791
四月 Apr.	1,688	2,847,454	1,177	11,209	1,627,481
五月 May	2,016	2,628,274	1,468	11,002	1,565,917
六月 June	1,423	2,699,395	988	10,266	1,408,982
七月 July	1,605	2,983,571	1,187	12,099	1,624,593
八月 Aug.	1,679	2,718,133	1,218	13,042	1,697,747
九月 Sept.	1,441	2,733,745	1,064	12,716	1,786,092
十月 Oct.	1,460	2,961,333	1,049	11,585	1,621,213
十一月 Nov.	1,543	2,769,475	1,094	13,367	1,866,330
十二月 Dec.	1,628	3,693,528	1,131	11,440	1,598,315
一一四年 2025	2,761	5,060,913	1,991	17,376	2,393,989
一月 Jan.	1,637	3,499,860	1,186	12,028	1,646,161
二月 Feb.	1,124	1,561,053	805	5,348	747,828
較上月增減(%) VS. with Last Month	-31.34	-55.40	-32.12	-55.54	-54.57
較上年同月增減(%) VS. with Last Year	-15.62	-27.79	-16.84	-34.12	-36.69

資料來源：本部國土管理署。

說明：1. 用途別依「建築物使用類組及變更使用辦法」分類。
2. 表列數字包括內政部指定特設主管建築機關資料。

TABLE 68. ISSUED BUILDING USAGE LICENSE - BY MONTH AND USE

Lodging 宿舍安養(H-1) Dormitory, Care		商業類(B類) Commerce		工業、倉儲類 (C類) Industry, Storage		辦公、服務類(G類) Business, Service	
件數 Cases	總樓地板面積 (平方公尺) Total Floor Area (m ²)	件數 Cases	總樓地板面積 (平方公尺) Total Floor Area (m ²)	件數 Cases	總樓地板面積 (平方公尺) Total Floor Area (m ²)	件數 Cases	總樓地板面積 (平方公尺) Total Floor Area (m ²)
57	236,495	144	1,109,810	1,572	5,689,664	942	1,412,637
52	157,243	138	976,141	1,662	6,109,181	919	1,865,504
50	199,509	164	1,046,631	1,836	5,275,134	977	1,661,154
56	118,736	137	776,136	1,913	5,907,058	936	1,435,210
55	302,503	113	1,161,752	1,788	6,413,295	924	1,712,146
55	137,170	95	838,972	1,625	6,584,640	950	1,368,455
58	215,365	114	768,496	1,688	6,291,984	971	1,479,715
50	134,132	99	812,927	1,526	6,959,943	1,495	3,322,346
56	197,085	116	860,946	1,634	6,269,125	1,500	2,780,219
2	3,842	11	19,579	98	381,695	100	280,307
7	59,849	10	80,489	133	646,709	102	118,180
4	5,349	9	145,216	172	565,682	142	84,816
4	2,812	16	138,110	184	402,925	153	194,635
7	22,272	9	9,421	115	422,059	115	167,367
5	27,503	9	50,641	132	785,629	106	180,124
3	18,942	7	21,992	110	321,242	157	208,539
4	22,851	10	30,211	110	488,734	108	127,292
1	820	10	120,363	127	631,545	122	219,093
3	4,992	6	136,129	154	272,595	131	207,819
10	19,967	9	25,436	148	824,081	118	772,660
6	19,968	8	125,073	253	1,489,610	207	415,804
2	744	6	124,127	157	1,075,362	118	301,321
4	19,224	2	946	96	414,248	89	114,483
100.00	2,483.87	-66.67	-99.24	-38.85	-61.48	-24.58	-62.01
100.00	400.36	-81.82	-95.17	-2.04	8.53	-11.00	-59.16

Source: National Land Management Agency, MOI.

Note :1. The figures are classified according to Architecture Usage Classification and Change Usage regulation.
2. The figures include the data of M.O.I. Const. Orgs..

表68. 核發建築物使用執照—按月別及用途別分(續)

年 (月) 別 Year (Month)	休閒、文教類(D類) Leisure, Education		衛生、福利、 更生類(F類) Health, Welfare, Regeneration		公共集會類(A類) Assembly	
	件數 Cases	總樓地板 面積 (平方公尺) Total Floor Area (m ²)	件數 Cases	總樓地板 面積 (平方公尺) Total Floor Area (m ²)	件數 Cases	總樓地板 面積 (平方公尺) Total Floor Area (m ²)
一〇五年 2016	304	844,175	105	347,700	30	105,020
一〇六年 2017	348	950,932	106	587,804	21	42,480
一〇七年 2018	427	1,357,510	113	391,252	30	73,289
一〇八年 2019	416	1,008,018	119	550,591	17	104,246
一〇九年 2020	514	1,101,534	137	409,799	41	139,979
一一〇年 2021	616	1,114,772	152	401,480	18	174,505
一一一年 2022	486	823,610	115	522,722	18	210,156
一一二年 2023	425	917,294	139	482,448	14	28,777
一一三年 2024	330	779,220	133	584,685	16	38,452
二月 Feb.	22	30,482	9	7,819	1	2,381
三月 Mar.	26	86,554	11	18,671	2	1,095
四月 Apr.	24	29,989	15	96,483	1	39
五月 May	20	38,540	13	19,228	2	9,987
六月 June	29	34,234	10	19,453	1	344
七月 July	31	33,321	18	26,642	1	7,132
八月 Aug.	35	128,787	10	133,774	1	424
九月 Sept.	26	82,064	10	45,282	—	—
十月 Oct.	33	97,803	12	127,138	2	1,734
十一月 Nov.	29	59,960	9	16,514	2	1,012
十二月 Dec.	24	35,772	10	58,517	1	2,019
一一四年 2025	42	154,070	9	21,869	4	30,485
一月 Jan.	24	59,581	6	16,806	3	29,637
二月 Feb.	18	94,489	3	5,063	1	848
較上月增減(%) VS. with Last Month	-25.00	58.59	-50.00	-69.87	-66.67	-97.14
較上年同月增減(%) VS. with Last Year	-18.18	209.98	-66.67	-35.25	—	-64.38

說明：自107年2月其他類再細分「農業設施」。

TABLE 68. ISSUED BUILDING USAGE LICENSE - BY MONTH AND USE(CONT.)

宗教、殯葬類(E類) Religion, Funeral		危險物品類(I類) Hazard Contents		其他類 Others		農業設施 Agricultural facility	
件數 Cases	總樓地板面積 (平方公尺) Total Floor Area (m ²)	件數 Cases	總樓地板面積 (平方公尺) Total Floor Area (m ²)	件數 Cases	總樓地板面積 (平方公尺) Total Floor Area (m ²)	件數 Cases	總樓地板面積 (平方公尺) Total Floor Area (m ²)
158	189,191	40	26,417	1,885	2,380,807	—	—
106	148,229	24	48,165	1,781	2,469,734	—	—
126	165,058	38	52,309	1,549	1,692,349	1,225	1,454,016
137	221,813	43	34,061	1,233	1,546,232	1,231	1,545,992
138	198,261	30	14,891	1,187	1,327,323	1,178	1,319,039
115	144,060	35	51,771	1,238	1,586,618	1,233	1,579,053
111	163,891	35	40,318	1,398	1,590,720	1,398	1,590,720
123	210,383	46	56,683	1,318	1,880,976	1,318	1,880,976
117	203,819	41	70,978	1,459	2,775,017	1,408	2,596,907
11	24,604	5	3,862	105	225,826	105	225,826
8	17,712	1	232	119	173,996	119	173,996
12	13,361	4	3,836	128	275,202	128	275,202
8	1,885	4	5,492	144	248,743	144	248,743
7	14,531	4	662	138	600,070	138	600,070
8	39,070	3	4,311	105	204,605	105	204,605
15	5,724	3	26,498	120	154,464	120	154,464
12	11,531	2	6,779	95	132,909	95	132,909
4	27,130	2	2,453	98	112,041	98	112,041
10	19,715	5	5,094	100	179,315	100	179,315
11	21,437	6	4,867	160	330,457	109	152,347
15	13,090	4	1,932	222	395,023	144	179,626
9	11,279	4	1,932	122	232,910	75	86,934
6	1,811	—	—	100	162,113	69	92,692
-33.33	-83.94	-100.00	-100.00	-18.03	-30.40	-8.00	6.62
-45.45	-92.64	-100.00	-100.00	-4.76	-28.21	-34.29	-58.95

Note : The item of others is subdivided into "Agricultural facility" since February, 2018.

表70. 核發建築物使用執照年累計—按區域別及用途別分

區域別 Locality	總計 Grand Total		住宿類(H類) 住宅(H-2) Residential		
			件數 Cases	宅數 Houses	總樓地板面積 (平方公尺) Total Floor Area (m ²)
	總件數 Total Cases	總樓地板面積 (平方公尺) Total Floor Area (m ²)	件數 Cases	宅數 Houses	總樓地板面積 (平方公尺) Total Floor Area (m ²)
一〇四年一月至二月 Jan. - Feb., 2025	2,761	5,060,913	1,991	17,376	2,393,989
新北市 New Taipei City	63	531,116	36	2,657	313,746
臺北市 Taipei City	20	224,861	16	1,657	213,413
桃園市 Taoyuan City	235	800,231	129	3,249	460,774
臺中市 Taichung City	248	1,010,805	178	2,975	429,615
臺南市 Tainan City	454	596,438	333	1,371	188,987
高雄市 Kaohsiung City	321	347,324	230	1,703	237,242
臺灣省 Taiwan Prov.	1,386	1,387,156	1,048	3,661	539,215
宜蘭縣 Yilan C.	102	85,633	82	241	34,916
新竹縣 Hsinchu C.	68	335,321	48	593	94,679
苗栗縣 Miaoli C.	81	127,952	42	284	39,943
彰化縣 Changhua C.	257	196,400	200	770	107,939
南投縣 Nantou C.	113	82,245	90	347	45,951
雲林縣 Yunlin C.	182	173,772	129	315	49,175
嘉義縣 Chiayi C.	122	48,720	105	153	26,642
屏東縣 Pingtung C.	220	127,895	155	276	42,010
臺東縣 Taitung C.	46	29,937	30	136	19,831
花蓮縣 Hualien C.	49	24,865	36	171	19,823
澎湖縣 Penghu C.	78	19,017	73	95	16,431
基隆市 Keelung City	5	17,253	3	75	10,330
新竹市 Hsinchu City	30	110,783	23	171	24,524
嘉義市 Chiayi City	33	7,363	32	34	7,021
福建省 Fuchien Prov.	27	13,486	19	101	10,556
金門縣 Kinmen C.	27	13,486	19	101	10,556
連江縣 Lienchiang C.	—	—	—	—	—
國家公園 National Park	2	441	2	2	441
其他內政部 指定特設主 管建築機關 Other M.O.I. Const. Orgs.	5	149,055	—	—	—

資料來源：本部國土管理署。

TABLE 70. ISSUED BUILDING USAGE LICENSE OF THE YEAR
- BY LOCALITY AND USE

Lodging 宿舍安養(H-1) Dormitory, Care		商業類(B類) Commerce		工業、倉儲類 (C類) Industry, Storage		辦公、服務類(G類) Business, Service	
件數 Cases	總樓地板面積 (平方公尺) Total Floor Area (m ²)	件數 Cases	總樓地板面積 (平方公尺) Total Floor Area (m ²)	件數 Cases	總樓地板面積 (平方公尺) Total Floor Area (m ²)	件數 Cases	總樓地板面積 (平方公尺) Total Floor Area (m ²)
6	19,968	8	125,073	253	1,489,610	207	415,804
—	—	—	—	11	92,710	6	59,665
—	—	1	525	—	—	1	870
—	—	1	421	81	249,958	12	45,781
—	—	2	109,739	23	369,967	30	20,761
1	1,153	—	—	20	111,071	66	206,392
1	12,361	—	—	45	59,903	21	4,204
4	6,454	4	14,388	68	456,946	69	77,604
—	—	2	11,975	7	5,490	2	403
—	—	—	—	10	235,903	2	836
—	—	—	—	8	44,138	15	37,980
1	815	—	—	13	38,879	6	1,057
—	—	—	—	2	16,815	1	1,173
—	—	1	1,338	7	56,752	7	11,820
—	—	—	—	1	1,938	6	1,650
—	—	—	—	14	18,807	19	19,844
1	235	—	—	—	—	5	852
—	—	—	—	1	1,103	4	1,417
1	509	1	1,075	1	307	1	230
1	4,895	—	—	1	2,028	—	—
—	—	—	—	3	34,786	—	—
—	—	—	—	—	—	1	342
—	—	—	—	—	—	2	527
—	—	—	—	—	—	2	527
—	—	—	—	—	—	—	—
—	—	—	—	—	—	—	—
—	—	—	—	5	149,055	—	—

Source :National Land Management Agency, MOI.

表70. 核發建築物使用執照年累計—按區域別及用途別分(續)

區域別 Locality	休閒、文教類(D類) Leisure, Education		衛生、福利、 更生類(F類) Health, Welfare, Regeneration		公共集會類(A類) Assembly	
	件數 Cases	總樓地板 面積 (平方公尺) Total Floor Area (m ²)	件數 Cases	總樓地板 面積 (平方公尺) Total Floor Area (m ²)	件數 Cases	總樓地板 面積 (平方公尺) Total Floor Area (m ²)
	一—四年一至二月 Jan. - Feb., 2025	42	154,070	9	21,869	4
新北市 New Taipei City	3	3,727	—	—	—	—
臺北市 Taipei City	1	9,878	—	—	—	—
桃園市 Taoyuan City	5	4,364	1	3,106	—	—
臺中市 Taichung City	3	40,882	3	10,666	1	21,185
臺南市 Tainan City	8	42,023	—	—	1	7,987
高雄市 Kaohsiung City	5	11,035	3	5,960	—	—
臺灣省 Taiwan Prov.	14	40,845	2	2,137	2	1,313
宜蘭縣 Yilan C.	3	4,739	1	207	—	—
新竹縣 Hsinchu C.	1	411	—	—	1	848
苗栗縣 Miaoli C.	—	—	—	—	—	—
彰化縣 Changhua C.	4	3,873	—	—	—	—
南投縣 Nantou C.	—	—	—	—	—	—
雲林縣 Yunlin C.	—	—	—	—	—	—
嘉義縣 Chiayi C.	—	—	—	—	—	—
屏東縣 Pingtung C.	2	1,625	—	—	—	—
臺東縣 Taitung C.	1	1,101	1	1,930	—	—
花蓮縣 Hualien C.	1	474	—	—	—	—
澎湖縣 Penghu C.	—	—	—	—	1	465
基隆市 Keelung City	—	—	—	—	—	—
新竹市 Hsinchu City	2	28,622	—	—	—	—
嘉義市 Chiayi City	—	—	—	—	—	—
福建省 Fuchien Prov.	3	1,316	—	—	—	—
金門縣 Kinmen C.	3	1,316	—	—	—	—
連江縣 Lienchiang C.	—	—	—	—	—	—
國家公園 National Park	—	—	—	—	—	—
其他內政部 指定特設主 管建築機關 Other M.O.I. Const. Orgs.	—	—	—	—	—	—

TABLE 70. ISSUED BUILDING USAGE LICENSE OF THE YEAR
- BY LOCALITY AND USE (CONT.)

宗教、殯葬類(E類) Religion, Funeral		危險物品類(I類) Hazard Contents		其他類 Others		農業設施 Agricultural facility	
件數 Cases	總樓地板面積 (平方公尺) Total Floor Area (m ²)	件數 Cases	總樓地板面積 (平方公尺) Total Floor Area (m ²)	件數 Cases	總樓地板面積 (平方公尺) Total Floor Area (m ²)	件數 Cases	總樓地板面積 (平方公尺) Total Floor Area (m ²)
15	13,090	4	1,932	222	395,023	144	179,626
1	606	1	354	5	60,308	—	—
—	—	—	—	1	175	—	—
1	257	—	—	5	35,570	—	—
1	336	1	198	6	7,456	—	—
—	—	—	—	25	38,825	24	38,011
3	1,187	2	1,380	11	14,052	6	11,493
9	10,704	—	—	166	237,550	114	130,122
—	—	—	—	5	27,903	4	474
—	—	—	—	6	2,644	—	—
—	—	—	—	16	5,891	11	5,161
1	1,504	—	—	32	42,333	—	—
1	3,231	—	—	19	15,075	18	11,432
2	4,825	—	—	36	49,862	36	49,862
1	90	—	—	9	18,400	7	13,853
2	292	—	—	28	45,317	27	44,842
1	143	—	—	7	5,845	5	3,069
1	619	—	—	6	1,429	6	1,429
—	—	—	—	—	—	—	—
—	—	—	—	—	—	—	—
—	—	—	—	2	22,851	—	—
—	—	—	—	—	—	—	—
—	—	—	—	3	1,087	—	—
—	—	—	—	3	1,087	—	—
—	—	—	—	—	—	—	—
—	—	—	—	—	—	—	—

表71. 核發建築物使用執照－按月別及構造別分

年 (月) 別 Year (Month)	總 計 Grand Total		鋼骨鋼筋混凝土構造 Steel Frame & Reinforced Concrete		混凝土構造 (含鋼筋混凝土構造) Reinforced Concrete	
	總樓地板面積 (平方公尺) Total Floor Area (㎡)	工程造價 (千元) Construction Cost (NT\$1,000)	總樓地板面積 (平方公尺) Total Floor Area (㎡)	工程造價 (千元) Construction Cost (NT\$1,000)	總樓地板面積 (平方公尺) Total Floor Area (㎡)	工程造價 (千元) Construction Cost (NT\$1,000)
	一〇五年 2016	29,988,350	257,136,676	1,553,466	13,469,149	23,662,148
一〇六年 2017	28,818,031	249,049,781	2,214,521	20,550,064	22,055,734	198,028,777
一〇七年 2018	28,366,008	244,789,390	1,819,883	15,521,567	20,857,465	182,705,959
一〇八年 2019	26,488,606	231,469,623	1,757,671	16,285,871	18,725,617	167,543,428
一〇九年 2020	28,247,176	245,752,563	1,863,975	17,613,220	20,300,988	177,510,726
一一〇年 2021	28,022,718	241,381,620	1,948,881	16,875,620	20,361,755	177,177,694
一一一年 2022	28,713,736	254,665,074	2,111,669	18,757,946	20,779,519	187,167,010
一一二年 2023	31,956,033	293,612,498	2,670,131	25,838,751	22,850,545	210,471,004
一一三年 2024	33,895,598	322,483,149	2,981,499	28,190,585	24,618,238	239,187,164
二 月 Feb.	2,161,691	20,226,929	173,881	2,231,247	1,559,767	14,240,025
三 月 Mar.	2,637,278	24,776,212	135,798	1,157,352	1,757,440	16,415,922
四 月 Apr.	2,847,454	26,585,821	447,469	4,176,680	1,956,207	19,132,552
五 月 May	2,628,274	25,089,601	243,869	2,216,036	1,925,293	19,134,056
六 月 June	2,699,395	24,369,746	328,068	2,321,631	1,741,832	17,184,795
七 月 July	2,983,571	26,761,578	325,071	2,296,410	2,220,973	21,397,024
八 月 Aug.	2,718,133	25,468,914	288,430	3,860,160	2,053,088	19,107,202
九 月 Sept.	2,733,745	26,166,811	101,905	748,121	2,264,307	23,015,702
十 月 Oct.	2,961,333	26,997,913	364,931	2,909,170	2,200,445	21,580,530
十一月 Nov.	2,769,475	26,819,789	131,685	1,649,955	2,264,292	22,662,610
十二月 Dec.	3,693,528	40,616,200	278,446	2,740,026	2,370,486	23,446,153
一一四年 2025	5,060,913	45,105,287	169,034	1,730,366	3,668,482	35,097,624
一 月 Jan.	3,499,860	31,138,190	77,529	710,811	2,500,964	23,988,392
二 月 Feb.	1,561,053	13,967,097	91,505	1,019,555	1,167,518	11,109,232
較上月增減(%) VS. with Last Month	-55.40	-55.14	18.03	43.44	-53.32	-53.69
較上年同月增減(%) VS. with Last Year	-27.79	-30.95	-47.37	-54.31	-25.15	-21.99

資料來源：本部國土管理署。

TABLE 71. ISSUED BUILDING USAGE LICENSE
- BY MONTH AND MATERIAL

鋼構造(94年以前為 鋼架構造) Steel		磚構造 Brick		木構造 Wooden		其 他 Others	
總樓地板面積 (平方公尺) Total Floor Area (㎡)	工程造價 (千元) Construction Cost (NT\$1,000)	總樓地板面積 (平方公尺) Total Floor Area (㎡)	工程造價 (千元) Construction Cost (NT\$1,000)	總樓地板面積 (平方公尺) Total Floor Area (㎡)	工程造價 (千元) Construction Cost (NT\$1,000)	總樓地板面積 (平方公尺) Total Floor Area (㎡)	工程造價 (千元) Construction Cost (NT\$1,000)
4,534,515	32,929,212	113,633	363,293	36,450	114,263	88,138	340,751
4,157,857	28,899,003	171,524	622,842	54,539	162,911	163,856	786,184
5,344,877	45,323,927	205,173	742,887	55,265	181,419	83,345	313,631
5,772,365	46,823,153	175,912	626,973	40,624	133,478	16,417	56,720
5,868,402	49,809,284	194,378	745,471	16,918	54,046	2,515	19,816
5,498,283	46,503,047	179,061	709,843	32,349	97,887	2,389	17,529
5,534,964	47,620,009	222,087	850,392	42,695	165,506	22,802	104,211
6,226,084	56,496,848	176,218	661,367	30,867	109,302	2,188	35,226
6,008,418	54,041,554	248,075	951,997	38,685	107,946	683	3,903
407,124	3,686,765	20,820	68,614	99	278	—	—
727,677	7,142,911	15,196	57,483	1,167	2,544	—	—
410,522	3,175,417	24,188	80,043	9,068	21,129	—	—
425,619	3,601,624	28,041	115,455	5,452	22,430	—	—
609,411	4,796,735	13,991	47,543	6,037	18,630	56	412
413,262	2,966,795	17,811	90,250	6,454	11,099	—	—
358,333	2,416,215	16,293	78,407	1,989	6,930	—	—
345,280	2,318,769	22,237	84,174	16	45	—	—
386,299	2,467,701	9,658	40,512	—	—	—	—
341,340	2,405,520	26,616	85,551	5,542	16,153	—	—
1,014,496	14,315,272	29,375	111,258	98	—	627	3,491
1,182,521	8,105,797	31,647	102,965	175	1,401	9,054	67,134
902,315	6,352,214	13,060	40,823	—	—	5,992	45,950
280,206	1,753,583	18,587	62,142	175	1,401	3,062	21,184
-68.95	-72.39	42.32	52.22	--	--	-48.90	-53.90
-31.17	-52.44	-10.73	-9.43	76.77	403.96	--	--

Source :National Land Management Agency, MOI.

表72. 核發建築物使用執照－按區域別及構造別分

區域別 Locality	總計 Grand-Total		鋼骨鋼筋混凝土構造 Steel Frame & Reinforced Concrete		混凝土構造 (含鋼筋混凝土構造) Reinforced Concrete	
	總樓地板面積 (平方公尺) Total Floor Area (㎡)	工程造價 (千元) Construction Cost (NT\$1,000)	總樓地板面積 (平方公尺) Total Floor Area (㎡)	工程造價 (千元) Construction Cost (NT\$1,000)	總樓地板面積 (平方公尺) Total Floor Area (㎡)	工程造價 (千元) Construction Cost (NT\$1,000)
一一四年二月 Feb., 2025	1,561,053	13,967,097	91,505	1,019,555	1,167,518	11,109,232
新北市 New Taipei City	238,748	3,116,780	29,313	549,961	202,037	2,432,003
臺北市 Taipei City	107,895	1,659,030	11,712	169,601	95,138	1,487,348
桃園市 Taoyuan City	331,468	3,349,910	8,622	87,706	288,512	2,943,515
臺中市 Taichung City	194,174	1,612,369	1,135	7,832	169,522	1,447,879
臺南市 Tainan City	178,597	1,120,090	15,149	80,750	98,293	672,143
高雄市 Kaohsiung City	103,269	842,799	—	—	96,085	795,559
臺灣省 Taiwan Prov.	397,736	2,219,484	25,574	123,705	215,774	1,322,489
宜蘭縣 Yilan C.	15,013	97,017	—	—	14,221	92,238
新竹縣 Hsinchu C.	14,273	74,256	—	—	7,171	38,740
苗栗縣 Miaoli C.	17,130	97,514	—	—	13,831	82,642
彰化縣 Changhua C.	87,207	488,342	23,202	110,240	59,735	368,408
南投縣 Nantou C.	3,262	9,632	—	—	—	—
雲林縣 Yunlin C.	115,327	640,276	2,372	13,465	41,103	258,903
嘉義縣 Chiayi C.	17,603	98,108	—	—	6,434	40,162
屏東縣 Pingtung C.	66,906	341,522	—	—	15,811	85,294
臺東縣 Taitung C.	4,130	21,483	—	—	2,281	12,659
花蓮縣 Hualien C.	10,093	61,152	—	—	9,613	58,833
澎湖縣 Penghu C.	5,868	28,678	—	—	5,270	26,345
基隆市 Keelung City	4,895	45,263	—	—	4,895	45,263
新竹市 Hsinchu City	32,235	191,898	—	—	31,661	188,912
嘉義市 Chiayi City	3,794	24,343	—	—	3,748	24,090
福建省 Fuchien Prov.	3,360	12,767	—	—	1,940	7,372
金門縣 Kinmen C.	3,360	12,767	—	—	1,940	7,372
連江縣 Lienchiang C.	—	—	—	—	—	—
國家公園 National Park	166	630	—	—	166	630
其他內政部 指定特設主 管建築機關 Other M.O.I. Const. Orgs.	5,640	33,238	—	—	51	294

資料來源：本部國土管理署。

TABLE 72. ISSUED BUILDING USAGE LICENSE
- BY LOCALITY AND MATERIAL

鋼構造 Steel		磚構造 Brick		木構造 Wooden		其他 Others	
總樓地板面積 (平方公尺) Total Floor Area (㎡)	工程造價 (千元) Construction Cost (NT\$1,000)	總樓地板面積 (平方公尺) Total Floor Area (㎡)	工程造價 (千元) Construction Cost (NT\$1,000)	總樓地板面積 (平方公尺) Total Floor Area (㎡)	工程造價 (千元) Construction Cost (NT\$1,000)	總樓地板面積 (平方公尺) Total Floor Area (㎡)	工程造價 (千元) Construction Cost (NT\$1,000)
280,206	1,753,583	18,587	62,142	175	1,401	3,062	21,184
7,213	133,576	185	1,240	—	—	—	—
—	—	870	680	175	1,401	—	—
33,009	307,765	—	—	—	—	1,325	10,924
23,054	153,322	463	3,336	—	—	—	—
65,037	367,197	118	—	—	—	—	—
6,900	45,192	—	—	—	—	284	2,048
137,984	708,192	16,951	56,886	—	—	1,453	8,212
792	4,779	—	—	—	—	—	—
7,102	35,516	—	—	—	—	—	—
3,028	13,815	271	1,057	—	—	—	—
4,270	9,694	—	—	—	—	—	—
3,262	9,632	—	—	—	—	—	—
57,426	319,149	14,087	46,894	—	—	339	1,865
11,091	57,512	78	434	—	—	—	—
48,105	243,835	1,876	6,046	—	—	1,114	6,347
1,849	8,824	—	—	—	—	—	—
439	2,197	41	122	—	—	—	—
—	—	598	2,333	—	—	—	—
—	—	—	—	—	—	—	—
574	2,986	—	—	—	—	—	—
46	253	—	—	—	—	—	—
1,420	5,395	—	—	—	—	—	—
1,420	5,395	—	—	—	—	—	—
—	—	—	—	—	—	—	—
—	—	—	—	—	—	—	—
5,589	32,944	—	—	—	—	—	—

Source National Land Management Agency, MOI.

表73. 核發建築物使用執照－按高度別分

年 (月) 別 Year (Month)	總 計 Grand Total		7公尺以下 7m & Under 7m		超過7至15公尺 Over 7 Up to 15m	
	件 數 Cases	總樓地板面積 (平方公尺) Total Floor Area (m ²)	件 數 Cases	總樓地板面積 (平方公尺) Total Floor Area (m ²)	件 數 Cases	總樓地板面積 (平方公尺) Total Floor Area (m ²)
一〇五年2016	23,552	29,988,350	3,355	1,274,448	16,716	7,219,449
一〇六年2017	22,506	28,818,031	3,066	1,475,856	16,312	6,719,046
一〇七年2018	22,860	28,366,008	3,669	1,878,532	16,185	7,292,444
一〇八年2019	22,026	26,488,606	3,359	1,785,043	15,701	6,958,485
一〇九年2020	22,370	28,247,176	3,351	1,622,719	16,007	7,196,243
一一〇年2021	22,486	28,022,718	3,329	1,710,650	16,222	7,382,312
一一一年2022	21,146	28,713,736	3,237	1,787,414	14,747	6,799,455
一一二年2023	20,280	31,956,033	2,856	1,922,816	14,075	6,407,830
一一三年2024	19,255	33,895,598	2,911	2,488,967	12,726	6,534,137
二 月Feb.	1,332	2,161,691	220	155,830	854	540,249
三 月Mar.	1,449	2,637,278	244	177,716	906	475,917
四 月Apr.	1,688	2,847,454	250	248,173	1,116	532,322
五 月May	2,016	2,628,274	288	264,375	1,396	593,112
六 月June	1,423	2,699,395	261	568,867	897	458,175
七 月July	1,605	2,983,571	223	172,073	1,087	591,078
八 月Aug.	1,679	2,718,133	231	137,919	1,114	514,451
九 月Sept.	1,441	2,733,745	217	154,986	937	434,907
十 月Oct.	1,460	2,961,333	236	87,986	990	511,311
十一月Nov.	1,543	2,769,475	226	170,948	1,031	552,011
十二月Dec.	1,628	3,693,528	259	210,382	1,043	655,918
一一四年2025	2,761	5,060,913	392	241,345	1,845	837,594
一 月Jan.	1,637	3,499,860	207	133,283	1,101	500,399
二 月Feb.	1,124	1,561,053	185	108,062	744	337,195
較上月增減(%) VS. with Last Month	-31.34	-55.40	-10.63	-18.92	-32.43	-32.61
較上年同月增減(%) VS. with Last Year	-15.62	-27.79	-15.91	-30.65	-12.88	-37.59

資料來源：本部國土管理署。

TABLE 73. ISSUED BUILDING USAGE LICENSE - BY HEIGHT

超過15至30公尺 Over 15 Up to 30m		超過30至45公尺 Over 30 Up to 45m		超過45至60公尺 Over 45 Up to 60m		超過60公尺 Over 60m	
件 數 Cases	總樓地板面積 (平方公尺) Total Floor Area (m ²)	件 數 Cases	總樓地板面積 (平方公尺) Total Floor Area (m ²)	件 數 Cases	總樓地板面積 (平方公尺) Total Floor Area (m ²)	件 數 Cases	總樓地板面積 (平方公尺) Total Floor Area (m ²)
2,710	6,589,003	325	3,703,041	298	5,328,829	148	5,873,580
2,398	6,080,188	293	3,876,949	295	5,559,666	142	5,106,326
2,337	6,031,842	304	3,640,486	223	4,075,962	142	5,446,742
2,351	5,648,305	276	3,323,524	224	4,215,856	115	4,557,393
2,345	5,811,560	264	3,289,149	293	5,743,195	110	4,584,310
2,312	5,999,701	252	3,110,477	260	5,862,432	111	3,957,146
2,474	6,137,643	279	4,003,676	308	6,453,727	101	3,531,821
2,583	6,267,439	318	4,886,207	307	6,666,992	141	5,804,749
2,691	6,452,430	368	4,613,078	418	8,151,635	141	5,655,351
203	462,434	23	221,483	24	419,553	8	362,142
228	500,013	32	512,254	24	443,405	15	527,973
245	567,007	20	237,746	43	791,753	14	470,453
252	476,282	30	301,617	40	634,162	10	358,726
210	458,423	25	311,172	23	661,633	7	241,125
215	445,180	35	542,181	37	948,930	8	284,129
255	600,956	32	382,665	38	660,808	9	421,334
208	601,366	25	398,845	37	609,838	17	533,803
157	598,832	34	567,605	36	942,731	7	252,868
192	483,511	32	331,165	47	765,181	15	466,659
232	700,963	45	444,780	31	629,920	18	1,051,565
387	956,211	67	955,586	48	1,264,702	22	805,475
240	617,087	37	661,910	34	894,291	18	692,890
147	339,124	30	293,676	14	370,411	4	112,585
-38.75	-45.04	-18.92	-55.63	-58.82	-58.58	-77.78	-83.75
-27.59	-26.67	30.43	32.60	-41.67	-11.71	-50.00	-68.91

Source : National Land Management Agency, MOI.

表74. 核發建築物使用執照－按層數別分

年(月)別 Year (Month)	總計 Grand Total		地上層			
			一至五層 1 - 5 Stories		六至十層 6 - 10 Stories	
	棟數(1) Buildings	總樓地板面積 (平方公尺) Total Floor Area (m ²)	棟數 Buildings	總樓地板面積 (平方公尺) Total Floor Area (m ²)	棟數 Buildings	總樓地板面積 (平方公尺) Total Floor Area (m ²)
一〇五年2016	34,623	29,988,350	32,483	14,380,976	794	3,465,261
一〇六年2017	32,945	28,818,031	30,913	13,269,326	817	4,348,567
一〇七年2018	35,346	28,366,008	33,004	14,261,221	1,236	3,774,896
一〇八年2019	34,287	26,488,606	32,527	13,825,473	737	3,118,056
一〇九年2020	35,266	28,247,176	33,369	14,209,413	603	2,804,340
一一〇年2021	36,211	28,022,718	34,433	14,599,330	726	4,051,586
一一一年2022	35,819	28,713,736	33,643	14,314,072	876	3,785,874
一一二年2023	34,906	31,956,033	32,645	14,773,168	880	4,489,620
一一三年2024	34,296	33,895,598	31,351	14,610,974	1,041	4,231,875
二月Feb.	2,370	2,161,691	2,224	982,583	52	288,091
三月Mar.	2,657	2,637,278	2,460	1,276,498	54	306,564
四月Apr.	2,942	2,847,454	2,663	1,367,553	62	350,461
五月May	3,373	2,628,274	3,147	1,264,812	65	241,113
六月June	2,473	2,699,395	2,285	1,359,645	91	272,039
七月July	2,744	2,983,571	2,547	1,266,819	84	317,607
八月Aug.	3,017	2,718,133	2,693	1,116,837	131	370,141
九月Sept.	2,676	2,733,745	2,344	990,597	119	463,600
十月Oct.	2,553	2,961,333	2,288	1,240,876	139	444,167
十一月Nov.	2,767	2,769,475	2,472	1,053,517	64	308,475
十二月Dec.	3,098	3,693,528	2,830	1,444,844	106	448,418
一一四年2025	4,586	5,060,913	4,198	2,541,408	199	704,318
一月Jan.	2,731	3,499,860	2,499	1,721,939	101	329,892
二月Feb.	1,855	1,561,053	1,699	819,469	98	374,426
較上月增減(%) VS. with Last Month	-32.08	-55.40	-32.01	-52.41	-2.97	13.50
較上年同月增減(%) VS. with Last Year	-21.73	-27.79	-23.61	-16.60	88.46	29.97

資料來源：本部國土管理署。

TABLE 74. ISSUED BUILDING USAGE LICENSE - BY STORY

Over Ground						地下層 Under Ground	
十一至十五層 11 - 15 Stories		十六至二十層 16 - 20 Stories		二十一層以上 21 Stories & Over			
棟數 Buildings	總樓地板面積 (平方公尺) Total Floor Area (m ²)	棟數 Buildings	總樓地板面積 (平方公尺) Total Floor Area (m ²)	棟數 Buildings	總樓地板面積 (平方公尺) Total Floor Area (m ²)	棟數 Buildings	總樓地板面積 (平方公尺) Total Floor Area (m ²)
925	6,017,513	124	1,368,854	295	4,754,407	2	1,339
892	6,254,638	110	1,428,037	212	3,517,342	1	121
758	4,612,255	108	1,388,597	240	4,329,039	—	—
741	5,087,985	104	1,165,185	178	3,291,907	—	—
1,048	6,817,204	64	1,226,519	182	3,189,700	—	—
785	5,463,815	87	1,200,719	180	2,707,268	—	—
1,047	7,019,488	97	1,258,092	156	2,336,210	—	—
999	6,967,699	114	1,954,073	268	3,771,473	—	—
1,582	9,410,626	114	1,331,150	208	4,310,973	—	—
74	464,277	13	233,204	7	193,536	—	—
99	526,243	22	136,366	22	391,607	—	—
189	621,279	12	137,642	16	370,519	—	—
142	758,343	7	87,198	12	276,808	—	—
83	826,851	7	88,856	7	152,004	—	—
102	1,131,105	4	50,479	7	217,561	—	—
181	903,492	8	96,939	4	230,724	—	—
165	728,079	6	64,381	42	487,088	—	—
112	1,023,422	1	8,907	13	243,961	—	—
195	940,824	12	165,147	24	301,512	—	—
124	740,199	8	144,304	30	915,763	—	—
133	1,108,840	11	199,300	45	507,047	—	—
85	903,344	7	149,871	39	394,814	—	—
48	205,496	4	49,429	6	112,233	—	—
-43.53	-77.25	-42.86	-67.02	-84.62	-71.57	--	--
-35.14	-55.74	-69.23	-78.80	-14.29	-42.01	--	--

Source : National Land Management Agency, MOI.

表75. 核發建築物使用執照—按使用分區別分

年(月)別 Year (Month)	總計 Grand Total			都市計畫 Urban Planning Zone		
	基地面積 (平方公尺) Basement Area (㎡)	地面層面積 (平方公尺) Ground Floor Area (㎡)	總樓地板面積 (平方公尺) Total Floor Area (㎡)	住宅區 Residential	商業區 Commercial	工業區 Industrial
				總樓地板面積 (平方公尺) Total Floor Area (㎡)	總樓地板面積 (平方公尺) Total Floor Area (㎡)	總樓地板面積 (平方公尺) Total Floor Area (㎡)
一〇五年 2016	191,540,751	7,408,426	29,988,350	13,253,062	4,022,272	2,850,964
一〇六年 2017	139,047,455	7,198,597	28,818,031	11,508,416	3,638,231	3,734,572
一〇七年 2018	200,592,982	7,579,216	28,366,008	12,081,309	3,604,662	2,449,206
一〇八年 2019	194,636,565	7,339,131	26,488,606	10,869,545	2,877,253	2,829,258
一〇九年 2020	181,160,120	7,357,407	28,247,176	11,221,238	3,711,620	3,067,012
一一〇年 2021	152,516,711	7,664,826	28,022,718	11,254,720	3,026,490	3,150,864
一一一年 2022	192,887,018	7,487,650	28,713,736	12,185,000	3,005,577	2,256,566
一一二年 2023	214,080,792	7,849,698	31,955,311	12,894,011	4,397,490	2,478,911
一一三年 2024	149,211,673	8,534,449	33,895,598	14,410,454	4,140,288	2,445,902
二月 Feb.	15,614,303	626,176	2,161,691	932,912	200,502	119,065
三月 Mar.	9,216,628	636,943	2,637,278	982,358	324,964	416,017
四月 Apr.	8,765,086	777,713	2,847,454	1,200,688	289,923	162,438
五月 May	4,709,180	769,793	2,628,274	1,054,933	297,666	213,706
六月 June	8,168,271	985,110	2,699,395	1,205,127	147,834	122,702
七月 July	17,141,305	713,524	2,983,571	1,258,541	292,469	210,362
八月 Aug.	10,582,917	614,923	2,718,133	1,192,194	198,059	146,949
九月 Sept.	6,449,201	589,314	2,733,745	1,328,094	355,195	247,476
十月 Oct.	30,470,388	606,932	2,961,333	1,304,134	273,721	208,531
十一月 Nov.	8,026,145	656,884	2,769,475	1,401,693	383,527	137,613
十二月 Dec.	7,949,994	860,960	3,693,528	1,136,136	909,117	245,137
一一四年 2025	13,417,098	1,450,807	5,060,913	1,990,138	431,265	341,487
一月 Jan.	8,018,269	1,009,744	3,499,860	1,415,524	352,303	246,770
二月 Feb.	5,398,829	441,063	1,561,053	574,614	78,962	94,717
較上月增減(%) VS. with Last Month	-32.67	-56.32	-55.40	-59.41	-77.59	-61.62
較上年同月增減(%) VS. with Last Year	-65.42	-29.56	-27.79	-38.41	-60.62	-20.45

資料來源：本部國土管理署。

TABLE 75. ISSUED BUILDING USAGE LICENSE - BY LANDUSE ZONES

行政區 Administration	區域內 Urban Planning Zone					都市計畫區域外 Non-Urban	
	文教區 Education & Culture	風景區 Distinct Landscape	農業區 Agricultural	其他 Others	住宅 Residential	非住宅 Others	
	總樓地板面積 (平方公尺) Total Floor Area (㎡)	總樓地板面積 (平方公尺) Total Floor Area (㎡)	總樓地板面積 (平方公尺) Total Floor Area (㎡)	總樓地板面積 (平方公尺) Total Floor Area (㎡)	總樓地板面積 (平方公尺) Total Floor Area (㎡)	總樓地板面積 (平方公尺) Total Floor Area (㎡)	
334,169	588,550	22,289	1,604,805	3,333,178	609,477	3,369,584	
334,489	836,633	26,965	1,663,521	3,351,923	703,012	3,020,269	
504,852	985,235	46,196	1,505,013	3,183,614	758,611	3,247,310	
319,117	545,217	15,903	1,682,518	3,497,090	763,505	3,089,200	
605,304	912,218	15,465	1,484,475	3,710,222	861,358	2,658,264	
204,228	885,208	23,953	1,458,447	4,109,555	831,817	3,077,436	
397,486	615,500	18,638	1,516,641	4,590,239	848,045	3,280,044	
144,957	512,164	13,367	1,776,040	5,354,774	721,081	3,662,516	
376,656	381,821	24,562	1,850,651	4,960,037	1,200,271	4,104,956	
2,758	11,891	1,307	183,305	402,162	71,709	236,080	
90,148	33,873	—	143,072	308,551	43,287	295,008	
15,068	12,943	—	196,770	556,137	112,787	300,700	
82,503	9,371	—	124,836	450,979	140,125	254,155	
10,510	13,838	—	71,655	288,399	112,846	726,484	
29,951	35,664	231	135,073	568,237	95,833	357,210	
8,866	60,550	899	162,494	461,380	98,452	388,290	
43,825	61,383	3,008	134,276	207,575	88,586	264,327	
22,770	41,243	16,837	76,030	622,106	146,509	249,452	
6,388	13,676	1,310	186,837	192,057	115,361	331,013	
39,268	45,607	100	273,662	531,912	112,118	400,471	
63,354	121,054	26,881	284,507	774,809	169,393	858,025	
1,471	45,620	23,462	102,438	615,643	117,207	579,422	
61,883	75,434	3,419	182,069	159,166	52,186	278,603	
4,106.87	65.35	-85.43	77.74	-74.15	-55.48	-51.92	
2,143.76	534.38	161.59	-0.67	-60.42	-27.23	18.01	

Source : National Land Management Agency, MOI.

表76. 建築物開工統計－按月別及用途別分

年 (月) 別 Year (Month)	總計 Grand Total		住宿類(H類) 住宅(H-2) Residential		
	總件數 Total Cases	總樓地板面積 (平方公尺) Total Floor Area (m ²)	件數 Cases	宅數 Houses	總樓地板面積 (平方公尺) Total Floor Area (m ²)
一〇五年 2016	17,733	20,816,441	13,573	68,996	11,713,048
一〇六年 2017	18,659	23,223,703	14,435	76,070	12,625,635
一〇七年 2018	18,469	26,262,066	14,587	102,222	15,625,572
一〇八年 2019	17,519	27,843,010	13,990	116,521	17,232,440
一〇九年 2020	18,523	32,403,233	14,466	134,315	19,204,159
一一〇年 2021	17,077	30,499,556	13,321	130,822	18,790,635
一一一年 2022	16,356	35,440,102	12,429	146,436	20,776,410
一一二年 2023	15,232	32,568,032	10,630	130,844	17,694,542
一一三年 2024	14,992	32,629,033	10,153	127,883	17,189,647
二月 Feb.	935	2,074,625	590	6,599	843,851
三月 Mar.	1,427	2,583,199	1,008	8,887	1,217,423
四月 Apr.	1,145	2,723,578	774	8,699	1,151,206
五月 May	1,224	2,781,252	842	10,882	1,531,758
六月 June	1,044	1,960,466	722	8,070	1,165,544
七月 July	1,655	4,238,774	1,163	17,331	2,407,231
八月 Aug.	1,223	2,618,775	808	11,817	1,551,954
九月 Sept.	1,174	2,535,145	832	11,294	1,452,649
十月 Oct.	1,215	2,227,650	853	10,369	1,353,662
十一月 Nov.	1,232	2,571,807	884	11,205	1,574,944
十二月 Dec.	1,546	3,377,523	933	12,951	1,682,470
一一四年 2025	2,237	5,551,459	1,518	22,407	2,700,996
一月 Jan.	1,104	2,467,588	721	9,660	1,149,833
二月 Feb.	1,133	3,083,871	797	12,747	1,551,163
較上月增減(%) VS. with Last Month	2.63	24.98	10.54	31.96	34.90
較上年同月增減(%) VS. with Last Year	21.18	48.65	35.08	93.17	83.82

資料來源：本部國土管理署。

說明：1. 用途別依「建築物使用類組及變更使用辦法」分類。
2. 自107年2月其他類再細分「農業設施」。

TABLE 76. CONSTRUCTION COMMENCEMENT
- BY MONTH AND USE

Lodging 宿舍安養(H-1) Dormitory, Care		商業類(B類) Commerce		工業、倉儲類 (C類) Industry, Storage		辦公、服務類(G類) Business, Service	
件數 Cases	總樓地板面積 (平方公尺) Total Floor Area (m ²)	件數 Cases	總樓地板面積 (平方公尺) Total Floor Area (m ²)	件數 Cases	總樓地板面積 (平方公尺) Total Floor Area (m ²)	件數 Cases	總樓地板面積 (平方公尺) Total Floor Area (m ²)
41	268,895	113	707,634	1,390	4,173,110	845	1,182,748
56	128,760	144	1,254,924	1,542	5,032,519	818	1,124,646
44	226,222	135	734,535	1,491	5,238,465	792	1,627,268
41	124,715	86	640,690	1,414	5,152,099	774	1,965,651
56	169,233	104	1,195,622	1,560	7,361,123	870	1,938,746
43	124,311	111	743,959	1,468	5,651,545	773	1,550,782
49	111,630	104	1,513,352	1,406	5,706,218	933	3,528,889
56	176,711	120	1,122,605	1,452	4,669,848	1,325	4,976,248
52	128,325	114	1,469,580	1,587	5,256,811	1,405	3,359,818
2	14,243	10	55,479	145	383,598	74	325,761
1	3,808	9	99,542	174	441,301	105	437,791
3	3,622	8	95,913	111	582,043	123	263,914
6	3,804	10	18,788	126	575,111	103	263,182
8	7,771	2	4,292	88	186,788	97	278,284
3	1,761	19	743,865	132	468,611	167	228,800
8	74,848	14	98,812	117	429,355	148	202,216
4	2,822	10	145,367	99	356,075	99	271,423
4	4,072	8	37,818	111	261,148	93	74,696
5	2,052	9	95,691	91	415,385	104	195,977
2	2,234	10	49,040	257	408,223	146	311,625
8	19,396	13	56,070	195	1,257,460	222	523,757
6	18,571	4	10,131	103	464,732	127	90,149
2	825	9	45,939	92	792,728	95	433,608
-66.67	-95.56	125.00	353.45	-10.68	70.58	-25.20	380.99
—	-94.21	-10.00	-17.20	-36.55	106.66	28.38	33.11

Source :National Land Management Agency, MOI.

Note : 1.The figures are classified according to Architecture Usage Classification and Change Usage regulation.
2.The item of others is subdivided into "Agricultural facility" since February, 2018.

表76. 建築物開工統計—按月別及用途別分(續)

年 (月) 別 Year (Month)	休閒、文教類(D類) Leisure, Education		衛生、福利、 更生類(F類) Health, Welfare, Regeneration		其 他 類 公共集會類(A類) Assembly	
	件數 Cases	總樓地板 面積 (平方公尺) Total Floor Area (m ²)	件數 Cases	總樓地板 面積 (平方公尺) Total Floor Area (m ²)	件數 Cases	總樓地板 面積 (平方公尺) Total Floor Area (m ²)
	一〇五年 2016	256	647,262	87	233,139	15
一〇六年 2017	262	923,610	117	456,688	11	30,435
一〇七年 2018	331	1,034,746	104	281,547	18	128,732
一〇八年 2019	353	852,085	135	808,321	25	118,556
一〇九年 2020	498	804,127	127	431,342	16	48,475
一一〇年 2021	354	852,880	100	414,253	11	45,551
一一一年 2022	325	675,919	131	820,742	20	70,878
一一二年 2023	293	717,091	102	496,951	12	49,201
一一三年 2024	239	731,707	73	553,435	17	152,654
二月 Feb.	11	18,452	7	60,065	—	—
三月 Mar.	24	72,044	8	23,753	2	6,655
四月 Apr.	22	88,025	8	174,399	1	163
五月 May	21	85,142	5	49,330	1	133,974
六月 June	29	100,151	6	9,914	—	—
七月 July	26	95,862	9	17,425	—	—
八月 Aug.	11	12,798	7	8,552	2	772
九月 Sept.	16	34,378	6	85,512	1	195
十月 Oct.	22	78,641	5	93,695	5	622
十一月 Nov.	19	51,128	4	12,159	3	8,407
十二月 Dec.	22	60,119	4	2,178	2	1,866
一一四年 2025	33	51,157	6	20,861	—	—
一月 Jan.	18	29,812	2	7,711	—	—
二月 Feb.	15	21,345	4	13,150	—	—
較上月增減(%) VS. with Last Month	-16.67	-28.40	100.00	70.54	--	--
較上年同月增減(%) VS. with Last Year	36.36	15.68	-42.86	-78.11	--	--

TABLE 76. CONSTRUCTION COMMENCEMENT
- BY MONTH AND USE(CONT.)

Others							
宗教、殯葬類(E類) Religion, Funeral		危險物品類(I類) Hazard Contents		其他類 Others		農業設施 Agricultural facility	
件數 Cases	總樓地板面積 (平方公尺) Total Floor Area (m ²)	件數 Cases	總樓地板面積 (平方公尺) Total Floor Area (m ²)	件數 Cases	總樓地板面積 (平方公尺) Total Floor Area (m ²)	件數 Cases	總樓地板面積 (平方公尺) Total Floor Area (m ²)
90	130,548	29	39,319	1,294	1,664,242	—	—
104	167,525	25	15,437	1,145	1,463,524	—	—
107	172,642	31	19,140	829	1,173,197	517	601,733
101	171,829	32	44,561	568	732,063	568	732,063
119	234,205	36	108,345	671	907,856	671	907,856
115	192,446	34	40,961	747	2,092,233	747	2,092,233
101	227,234	30	25,782	828	1,983,048	828	1,983,048
114	187,933	32	27,326	1,096	2,449,576	1,084	2,347,577
110	231,418	26	26,964	1,216	3,528,674	1,167	3,215,776
10	14,549	—	—	86	358,627	86	358,627
13	14,827	1	91	82	265,964	82	265,964
7	78,567	3	7,963	85	277,763	83	273,875
9	11,061	2	1,116	99	107,986	97	107,832
4	27,943	1	357	87	179,422	87	179,422
14	20,986	4	6,584	118	247,649	113	214,443
11	15,366	4	609	93	223,493	91	221,988
8	10,770	1	5,128	98	170,826	97	162,016
2	1,354	3	2,673	109	319,269	106	317,749
10	12,139	2	409	101	203,516	101	203,516
10	18,644	4	1,044	156	840,080	122	576,265
11	29,483	3	569	228	891,710	180	801,087
7	10,232	1	100	115	686,317	96	637,220
4	19,251	2	469	113	205,393	84	163,867
-42.86	88.15	100.00	369.00	-1.74	-70.07	-12.50	-74.28
-60.00	32.32	--	--	31.40	-42.73	-2.33	-54.31

表77. 建築物開工統計—按區域別及用途別分

區域別 Locality	總計 Grand Total		住宿類(H類)		
			住宅(H-2) Residential		
	總件數 Total Cases	總樓地板面積 (平方公尺) Total Floor Area (m ²)	件數 Cases	宅數 Houses	總樓地板面積 (平方公尺) Total Floor Area (m ²)
一〇四年二月 Feb., 2025	1,133	3,083,871	797	12,747	1,551,163
新北市 New Taipei City	22	405,281	13	3,019	340,310
臺北市 Taipei City	7	37,777	6	245	24,390
桃園市 Taoyuan City	145	782,207	100	2,418	281,529
臺中市 Taichung City	150	516,847	116	3,144	424,264
臺南市 Tainan City	201	399,454	130	462	60,825
高雄市 Kaohsiung City	95	528,559	74	2,170	247,053
臺灣省 Taiwan Prov.	492	405,757	339	1,244	165,502
宜蘭縣 Yilan C.	39	13,159	35	62	12,369
新竹縣 Hsinchu C.	12	21,640	10	197	20,243
苗栗縣 Miaoli C.	45	57,155	22	87	10,101
彰化縣 Changhua C.	27	40,671	21	239	31,648
南投縣 Nantou C.	1	245	—	—	—
雲林縣 Yunlin C.	87	85,164	52	172	24,095
嘉義縣 Chiayi C.	28	66,314	16	61	7,589
屏東縣 Pingtung C.	131	51,251	99	216	33,081
臺東縣 Taitung C.	36	31,566	23	73	9,095
花蓮縣 Hualien C.	41	11,984	25	49	5,001
澎湖縣 Penghu C.	18	3,875	17	25	3,759
基隆市 Keelung City	4	5,282	2	19	2,124
新竹市 Hsinchu City	15	8,482	13	40	5,634
嘉義市 Chiayi City	8	8,969	4	4	763
福建省 Fuchien Prov.	20	7,845	19	45	7,290
金門縣 Kinmen C.	20	7,845	19	45	7,290
連江縣 Lienchiang C.	—	—	—	—	—
國家公園 National Park	1	144	—	—	—
其他內政部 指定特設主 管建築機關 Other M.O.I. Const. Orgs.	—	—	—	—	—

資料來源：本部國土管理署。

TABLE 77. CONSTRUCTION COMMENCEMENT
- BY LOCALITY AND USE

Lodging		商業類(B類)		工業、倉儲類 (C類)		辦公、服務類(G類)	
宿舍安養(H-1) Dormitory, Care		Commerce		Industry, Storage		Business, Service	
件數 Cases	總樓地板面積 (平方公尺) Total Floor Area (m ²)	件數 Cases	總樓地板面積 (平方公尺) Total Floor Area (m ²)	件數 Cases	總樓地板面積 (平方公尺) Total Floor Area (m ²)	件數 Cases	總樓地板面積 (平方公尺) Total Floor Area (m ²)
2	825	9	45,939	92	792,728	95	433,608
—	—	1	3,538	2	2,682	2	42,564
—	—	—	—	—	—	—	—
—	—	2	22,630	28	410,966	5	48,150
—	—	2	4,177	7	42,680	17	32,881
2	825	1	436	14	27,322	30	232,030
—	—	—	—	6	271,105	10	3,453
—	—	3	15,158	35	37,973	31	74,530
—	—	—	—	1	89	2	613
—	—	—	—	1	1,204	1	193
—	—	1	1,324	2	1,599	6	38,565
—	—	—	—	3	5,276	1	300
—	—	—	—	—	—	—	—
—	—	1	456	5	18,799	5	14,044
—	—	—	—	1	3,483	—	—
—	—	—	—	21	7,327	5	3,652
—	—	1	13,378	1	196	2	5,866
—	—	—	—	—	—	3	2,661
—	—	—	—	—	—	—	—
—	—	—	—	—	—	1	319
—	—	—	—	—	—	1	111
—	—	—	—	—	—	4	8,206
—	—	—	—	—	—	—	—
—	—	—	—	—	—	—	—
—	—	—	—	—	—	—	—
—	—	—	—	—	—	—	—

Source :National Land Management Agency, MOI.

表77. 建築物開工統計—按區域別及用途別分(續)

區域別 Locality	休閒、文教類(D類) Leisure, Education		衛生、福利、 更生類(F類) Health, Welfare, Regeneration		公共集會類(A類) Assembly	
	件數 Cases	總樓地板 面積 (平方公尺) Total Floor Area (m ²)	件數 Cases	總樓地板 面積 (平方公尺) Total Floor Area (m ²)	件數 Cases	總樓地板 面積 (平方公尺) Total Floor Area (m ²)
一〇四年二月 Feb., 2025	15	21,345	4	13,150	—	—
新北市 New Taipei City	—	—	—	—	—	—
臺北市 Taipei City	—	—	—	—	—	—
桃園市 Taoyuan City	4	4,885	1	1,233	—	—
臺中市 Taichung City	3	3,158	—	—	—	—
臺南市 Tainan City	2	331	—	—	—	—
高雄市 Kaohsiung City	1	6,228	—	—	—	—
臺灣省 Taiwan Prov.	5	6,743	3	11,917	—	—
宜蘭縣 Yilan C.	—	—	—	—	—	—
新竹縣 Hsinchu C.	—	—	—	—	—	—
苗栗縣 Miaoli C.	1	123	2	4,505	—	—
彰化縣 Changhua C.	—	—	—	—	—	—
南投縣 Nantou C.	—	—	—	—	—	—
雲林縣 Yunlin C.	—	—	—	—	—	—
嘉義縣 Chiayi C.	—	—	1	7,412	—	—
屏東縣 Pingtung C.	1	412	—	—	—	—
臺東縣 Taitung C.	—	—	—	—	—	—
花蓮縣 Hualien C.	1	632	—	—	—	—
澎湖縣 Penghu C.	—	—	—	—	—	—
基隆市 Keelung City	1	2,839	—	—	—	—
新竹市 Hsinchu City	1	2,737	—	—	—	—
嘉義市 Chiayi City	—	—	—	—	—	—
福建省 Fuchien Prov.	—	—	—	—	—	—
金門縣 Kinmen C.	—	—	—	—	—	—
連江縣 Lienchiang C.	—	—	—	—	—	—
國家公園 National Park	—	—	—	—	—	—
其他內政部 指定特設主 管建築機關 Other M.O.I. Const. Orgs.	—	—	—	—	—	—

TABLE 77. CONSTRUCTION COMMENCEMENT
- BY LOCALITY AND USE (CONT.)

宗教、殯葬類(E類) Religion, Funeral		危險物品類(I類) Hazard Contents		其他類 Others		農業設施 Agricultural facility	
件數 Cases	總樓地板面積 (平方公尺) Total Floor Area (m ²)	件數 Cases	總樓地板面積 (平方公尺) Total Floor Area (m ²)	件數 Cases	總樓地板面積 (平方公尺) Total Floor Area (m ²)	件數 Cases	總樓地板面積 (平方公尺) Total Floor Area (m ²)
4	19,251	2	469	113	205,393	84	163,867
—	—	—	—	4	16,187	—	—
1	13,387	—	—	—	—	—	—
2	5,548	2	469	1	6,797	—	—
—	—	—	—	5	9,687	—	—
—	—	—	—	22	77,685	22	77,685
—	—	—	—	4	720	1	309
1	316	—	—	75	93,618	61	85,873
—	—	—	—	1	88	1	88
—	—	—	—	—	—	—	—
1	316	—	—	10	622	10	622
—	—	—	—	2	3,447	—	—
—	—	—	—	1	245	1	245
—	—	—	—	24	27,770	22	27,598
—	—	—	—	10	47,830	8	45,048
—	—	—	—	5	6,779	5	6,779
—	—	—	—	9	3,031	4	2,519
—	—	—	—	12	3,690	10	2,974
—	—	—	—	1	116	—	—
—	—	—	—	—	—	—	—
—	—	—	—	—	—	—	—
—	—	—	—	—	—	—	—
—	—	—	—	1	555	—	—
—	—	—	—	1	555	—	—
—	—	—	—	—	—	—	—
—	—	—	—	1	144	—	—
—	—	—	—	—	—	—	—

表78. 建築物開工統計年累計—按區域別及用途別分

區域別 Locality	總計 Grand Total		住宿類(H類) 住宅(H-2類) Residential		
	總件數 Total Cases	總樓地板面積 (平方公尺) Total Floor Area (m ²)	件數 Cases	宅數 Houses	總樓地板面積 (平方公尺) Total Floor Area (m ²)
一〇四年一至二月 Jan. - Feb., 2025	2,237	5,551,459	1,518	22,407	2,700,996
新北市 New Taipei City	43	711,940	29	5,809	618,505
臺北市 Taipei City	21	114,690	16	734	72,683
桃園市 Taoyuan City	245	1,108,351	162	3,565	410,818
臺中市 Taichung City	277	858,355	195	4,582	634,974
臺南市 Tainan City	458	1,105,867	271	875	108,574
高雄市 Kaohsiung City	198	864,788	155	4,630	549,901
臺灣省 Taiwan Prov.	960	720,659	585	2,049	292,324
宜蘭縣 Yilan C.	69	25,515	17	45	20,937
新竹縣 Hsinchu C.	15	26,819	12	241	25,377
苗栗縣 Miaoli C.	70	97,772	36	190	23,375
彰化縣 Changhua C.	52	76,506	29	265	37,354
南投縣 Nantou C.	14	6,490	9	22	3,388
雲林縣 Yunlin C.	138	139,190	77	258	37,940
嘉義縣 Chiayi C.	90	94,990	57	190	26,807
屏東縣 Pingtung C.	229	106,410	169	343	50,734
臺東縣 Taitung C.	59	43,403	40	99	13,279
花蓮縣 Hualien C.	61	26,105	37	117	14,195
澎湖縣 Penghu C.	69	13,655	64	71	12,544
基隆市 Keelung City	6	30,221	3	97	11,832
新竹市 Hsinchu City	24	15,155	22	98	12,307
嘉義市 Chiayi City	64	18,428	13	13	2,255
福建省 Fuchien Prov.	30	15,107	27	85	13,217
金門縣 Kinmen C.	29	14,891	26	84	13,001
連江縣 Lienchiang C.	1	216	1	1	216
國家公園 National Park	3	705	—	—	—
其他內政部 指定特設主 管建築機關 Other M.O.I. Const. Orgs.	2	50,997	—	—	—

資料來源：本部國土管理署。

TABLE 78. CONSTRUCTION COMMENCEMENT OF THE YEAR
- BY LOCALITY AND USE

Lodging 宿舍安養(H-1) Dormitory, Care		商業類(B類) Commerce		工業、倉儲類 (C類) Industry, Storage		辦公、服務類(G類) Business, Service	
件數 Cases	總樓地板面積 (平方公尺) Total Floor Area (m ²)	件數 Cases	總樓地板面積 (平方公尺) Total Floor Area (m ²)	件數 Cases	總樓地板面積 (平方公尺) Total Floor Area (m ²)	件數 Cases	總樓地板面積 (平方公尺) Total Floor Area (m ²)
8	19,396	13	56,070	195	1,257,460	222	523,757
—	—	1	3,538	3	7,579	3	42,846
—	—	—	—	—	—	3	24,929
—	—	2	22,630	51	594,962	16	52,441
—	—	3	11,600	29	133,263	30	35,938
5	2,547	2	936	39	84,689	49	236,822
1	14,172	—	—	14	281,254	18	5,849
2	2,677	4	16,388	57	104,716	102	124,575
—	—	—	—	1	89	3	725
—	—	—	—	1	1,204	1	193
—	—	1	1,324	5	2,453	10	62,683
1	2,198	—	—	11	26,935	2	806
—	—	—	—	—	—	—	—
—	—	1	456	6	30,687	9	16,690
1	479	—	—	2	5,666	3	1,937
—	—	1	1,230	25	18,775	11	9,160
—	—	1	13,378	2	541	4	12,391
—	—	—	—	3	3,135	4	2,696
—	—	—	—	—	—	3	694
—	—	—	—	1	15,231	1	319
—	—	—	—	—	—	1	111
—	—	—	—	—	—	50	16,170
—	—	1	978	—	—	1	357
—	—	1	978	—	—	1	357
—	—	—	—	—	—	—	—
—	—	—	—	—	—	—	—
—	—	—	—	2	50,997	—	—

Source :National Land Management Agency, MOI.

表78. 建築物開工統計年累計—按區域別及用途別分(續)

區域別 Locality	休閒、文教類(D類) Leisure, Education		衛生、福利、 更生類(F類) Health, Welfare, Regeneration		公共集會類(A類) Assembly	
	件數 Cases	總樓地板 面積 (平方公尺) Total Floor Area (m ²)	件數 Cases	總樓地板 面積 (平方公尺) Total Floor Area (m ²)	件數 Cases	總樓地板 面積 (平方公尺) Total Floor Area (m ²)
一一年一至二月 Jan. - Feb., 2025	33	51,157	6	20,861	—	—
新北市 New Taipei City	—	—	—	—	—	—
臺北市 Taipei City	1	3,691	—	—	—	—
桃園市 Taoyuan City	6	13,453	1	1,233	—	—
臺中市 Taichung City	8	8,345	—	—	—	—
臺南市 Tainan City	4	2,935	—	—	—	—
高雄市 Kaohsiung City	2	6,287	1	6,312	—	—
臺灣省 Taiwan Prov.	12	16,446	4	13,316	—	—
宜蘭縣 Yilan C.	—	—	—	—	—	—
新竹縣 Hsinchu C.	—	—	—	—	—	—
苗栗縣 Miaoli C.	2	2,410	2	4,505	—	—
彰化縣 Changhua C.	2	5,108	—	—	—	—
南投縣 Nantou C.	—	—	—	—	—	—
雲林縣 Yunlin C.	1	777	—	—	—	—
嘉義縣 Chiayi C.	1	153	1	7,412	—	—
屏東縣 Pingtung C.	3	1,790	—	—	—	—
臺東縣 Taitung C.	—	—	—	—	—	—
花蓮縣 Hualien C.	1	632	1	1,399	—	—
澎湖縣 Penghu C.	—	—	—	—	—	—
基隆市 Keelung City	1	2,839	—	—	—	—
新竹市 Hsinchu City	1	2,737	—	—	—	—
嘉義市 Chiayi City	—	—	—	—	—	—
福建省 Fuchien Prov.	—	—	—	—	—	—
金門縣 Kinmen C.	—	—	—	—	—	—
連江縣 Lienchiang C.	—	—	—	—	—	—
國家公園 National Park	—	—	—	—	—	—
其他內政部 指定特設主 管建築機關 Other M.O.I. Const. Orgs.	—	—	—	—	—	—

TABLE 78. CONSTRUCTION COMMENCEMENT OF THE YEAR
- BY LOCALITY AND USE (CONT.)

宗教、殯葬類(E類) Religion, Funeral		危險物品類(I類) Hazard Contents		其他類 Others		農業設施 Agricultural facility	
件數 Cases	總樓地板面積 (平方公尺) Total Floor Area (m ²)	件數 Cases	總樓地板面積 (平方公尺) Total Floor Area (m ²)	件數 Cases	總樓地板面積 (平方公尺) Total Floor Area (m ²)	件數 Cases	總樓地板面積 (平方公尺) Total Floor Area (m ²)
11	29,483	3	569	228	891,710	180	801,087
1	3,848	—	—	6	35,624	—	—
1	13,387	—	—	—	—	—	—
2	5,548	2	469	1	6,797	—	—
—	—	—	—	10	34,235	—	—
2	2,042	—	—	78	667,322	78	667,322
—	—	—	—	7	1,013	2	535
4	4,260	1	100	123	145,857	100	133,230
1	3,458	—	—	3	306	2	223
—	—	—	—	1	45	—	—
1	316	—	—	11	706	11	706
—	—	1	100	4	4,005	—	—
—	—	—	—	4	3,102	4	3,102
—	—	—	—	40	52,640	38	52,468
—	—	—	—	17	52,536	14	46,273
2	486	—	—	13	24,235	13	24,235
—	—	—	—	12	3,814	5	2,891
—	—	—	—	15	4,048	13	3,332
—	—	—	—	2	417	—	—
—	—	—	—	—	—	—	—
—	—	—	—	—	—	—	—
—	—	—	—	1	3	—	—
—	—	—	—	1	555	—	—
—	—	—	—	1	555	—	—
—	—	—	—	—	—	—	—
1	398	—	—	2	307	—	—
—	—	—	—	—	—	—	—

表79. 建築物開工統計—按月別及構造別分

年 (月) 別 Year (Month)	總 計 Grand Total		鋼骨鋼筋混凝土構造 Steel Frame & Reinforced Concrete		混凝土構造 (含鋼筋混凝土構造) Reinforced Concrete	
	總樓地板面積 (平方公尺) Total Floor Area (㎡)	工程造價 (千元) Construction Cost (NT\$1,000)	總樓地板面積 (平方公尺) Total Floor Area (㎡)	工程造價 (千元) Construction Cost (NT\$1,000)	總樓地板面積 (平方公尺) Total Floor Area (㎡)	工程造價 (千元) Construction Cost (NT\$1,000)
一〇五年 2016	20,816,441	183,476,623	1,387,936	13,359,867	15,610,098	139,022,991
一〇六年 2017	23,223,703	211,688,539	1,455,147	14,742,978	16,438,061	146,557,989
一〇七年 2018	26,262,066	242,376,818	2,138,165	25,267,967	18,928,843	172,857,945
一〇八年 2019	27,843,010	271,025,704	1,726,516	19,373,620	21,107,001	200,209,472
一〇九年 2020	32,403,233	307,608,673	2,801,936	28,428,544	23,884,823	227,576,352
一一〇年 2021	30,499,556	283,130,363	2,181,629	23,669,275	23,016,339	217,500,874
一一一年 2022	35,440,102	365,255,586	2,839,985	34,917,525	24,645,212	246,584,085
一一二年 2023	32,568,032	353,053,305	1,940,468	22,104,810	22,249,883	228,194,171
一一三年 2024	32,629,575	378,481,223	2,543,486	69,831,382	21,727,718	228,452,832
二 月 Feb.	2,074,625	21,705,325	109,963	1,488,853	1,008,862	10,170,176
三 月 Mar.	2,583,199	25,455,955	96,505	899,635	1,763,773	17,346,109
四 月 Apr.	2,724,120	26,670,024	95,702	1,075,697	1,935,087	20,078,155
五 月 May	2,781,252	28,781,129	355,332	3,835,450	1,807,579	18,751,991
六 月 June	1,960,466	20,714,732	204,602	2,319,965	1,330,882	13,216,987
七 月 July	4,238,774	44,125,214	802,930	8,005,982	2,642,827	28,090,690
八 月 Aug.	2,618,775	28,293,819	25,584	1,495,146	1,991,038	22,069,260
九 月 Sept.	2,535,145	68,255,070	191,962	43,721,293	1,850,426	19,630,390
十 月 Oct.	2,227,650	21,357,652	100,237	1,282,675	1,525,770	15,823,010
十一月 Nov.	2,571,807	27,067,426	196,927	2,446,125	1,947,271	20,759,626
十二月 Dec.	3,377,523	32,579,033	225,013	1,655,207	2,310,255	25,441,931
一一四年 2025	5,551,459	55,562,182	529,714	7,935,274	3,593,711	37,532,908
一 月 Jan.	2,467,588	22,427,566	79,736	854,006	1,346,215	14,749,240
二 月 Feb.	3,083,871	33,134,616	449,978	7,081,268	2,247,496	22,783,668
較上月增減(%) VS.with Last Month	24.98	47.74	464.33	729.18	66.95	54.47
較上年同月增減(%) VS. with Last Year	48.65	52.66	309.21	375.62	122.78	124.02

資料來源：本部國土管理署。

TABLE 79. CONSTRUCTION COMMENCEMENT
- BY MONTH AND MATERIAL

鋼構造(94年以前為 鋼架構造) Steel		磚構造 Brick		木構造 Wooden		其 他 Others	
總樓地板面積 (平方公尺) Total Floor Area (㎡)	工程造價 (千元) Construction Cost (NT\$1,000)	總樓地板面積 (平方公尺) Total Floor Area (㎡)	工程造價 (千元) Construction Cost (NT\$1,000)	總樓地板面積 (平方公尺) Total Floor Area (㎡)	工程造價 (千元) Construction Cost (NT\$1,000)	總樓地板面積 (平方公尺) Total Floor Area (㎡)	工程造價 (千元) Construction Cost (NT\$1,000)
3,677,692	30,543,688	56,076	178,018	23,106	69,581	61,533	302,478
5,102,790	49,082,506	98,301	403,638	8,008	29,332	121,396	872,096
5,029,793	43,538,601	105,659	464,482	24,541	75,891	35,065	171,932
4,949,202	51,222,224	48,556	169,881	10,383	40,825	1,352	9,682
5,615,047	51,117,688	87,731	422,494	6,006	20,416	7,690	43,179
5,223,188	41,679,368	54,297	191,614	22,836	78,926	1,267	10,306
7,748,315	82,957,445	50,428	163,675	26,832	98,140	129,330	534,716
8,203,264	102,096,336	151,112	574,197	18,534	62,333	4,771	21,458
8,132,221	79,365,621	178,638	625,066	21,251	88,178	26,261	118,144
919,119	9,929,800	28,450	86,712	181	600	8,050	29,184
705,567	7,145,651	15,359	58,376	1,995	6,184	—	—
687,380	5,497,347	91	390	1,622	5,299	4,238	13,136
610,734	6,168,100	7,607	25,588	—	—	—	—
415,341	5,138,633	9,641	39,147	—	—	—	—
770,263	7,950,798	22,754	77,744	—	—	—	—
582,825	4,660,683	19,253	68,174	—	—	75	556
480,484	4,863,710	12,273	39,677	—	—	—	—
580,586	4,185,718	17,143	54,141	3,914	12,108	—	—
413,917	3,795,231	6,764	24,009	6,928	42,435	—	—
807,707	5,335,425	15,803	56,177	4,847	15,025	13,898	75,268
1,381,917	9,901,016	25,530	87,424	353	1,522	20,234	104,038
1,013,640	6,707,651	19,268	66,919	97	374	8,632	49,376
368,277	3,193,365	6,262	20,505	256	1,148	11,602	54,662
-63.67	-52.39	-67.50	-69.36	163.92	206.95	34.41	10.71
-59.93	-67.84	-77.99	-76.35	41.44	91.33	44.12	87.30

Source :National Land Management Agency, MOI.

表80. 建築物開工統計—按區域別及構造別分

區域別 Locality	總計 Grand Total		鋼骨鋼筋混凝土構造 Steel Frame & Reinforced Concrete		混凝土構造 (含鋼筋混凝土構造) Reinforced Concrete	
	總樓地板面積 (平方公尺) Total Floor Area (㎡)	工程造價 (千元) Construction Cost (NT\$1,000)	總樓地板面積 (平方公尺) Total Floor Area (㎡)	工程造價 (千元) Construction Cost (NT\$1,000)	總樓地板面積 (平方公尺) Total Floor Area (㎡)	工程造價 (千元) Construction Cost (NT\$1,000)
一一四年二月 Feb., 2025	3,083,871	33,134,616	449,978	7,081,268	2,247,496	22,783,668
新北市 New Taipei City	405,281	7,184,957	294,832	5,499,577	108,662	1,661,041
臺北市 Taipei City	37,777	514,630	—	—	37,777	514,630
桃園市 Taoyuan City	782,207	8,687,561	—	—	700,486	7,737,868
臺中市 Taichung City	516,847	6,042,829	47,196	584,235	443,022	5,266,199
臺南市 Tainan City	399,454	3,136,227	—	—	296,187	2,547,967
高雄市 Kaohsiung City	528,559	4,904,879	43,685	622,199	405,994	3,268,837
臺灣省 Taiwan Prov.	405,757	2,633,144	64,121	374,710	248,078	1,759,393
宜蘭縣 Yilan C.	13,159	87,882	725	4,857	12,297	82,163
新竹縣 Hsinchu C.	21,640	140,890	—	—	19,910	132,025
苗栗縣 Miaoli C.	57,155	449,658	705	4,277	51,755	422,849
彰化縣 Changhua C.	40,671	294,698	9,318	51,430	31,353	243,268
南投縣 Nantou C.	245	1,345	—	—	—	—
雲林縣 Yunlin C.	85,164	548,471	8,506	60,719	29,976	240,541
嘉義縣 Chiayi C.	66,314	381,337	44,536	251,279	6,694	45,210
屏東縣 Pingtung C.	51,251	318,878	—	—	36,434	236,230
臺東縣 Taitung C.	31,566	180,837	331	2,148	27,945	162,419
花蓮縣 Hualien C.	11,984	63,107	—	—	5,825	32,502
澎湖縣 Penghu C.	3,875	19,431	—	—	3,822	19,203
基隆市 Keelung City	5,282	44,997	—	—	5,282	44,997
新竹市 Hsinchu City	8,482	44,316	—	—	8,371	43,741
嘉義市 Chiayi City	8,969	57,297	—	—	8,414	54,245
福建省 Fuchien Prov.	7,845	29,842	—	—	7,290	27,733
金門縣 Kinmen C.	7,845	29,842	—	—	7,290	27,733
連江縣 Lienchiang C.	—	—	—	—	—	—
國家公園 National Park	144	547	144	547	—	—
其他內政部 指定特設主 管建築機關 Other M.O.I. Const. Orgs.	—	—	—	—	—	—

資料來源：本部國土管理署。

TABLE 80. CONSTRUCTION COMMENCEMENT
- BY LOCALITY AND MATERIAL

鋼構造 Steel		磚構造 Brick		木構造 Wooden		其他 Others	
總樓地板面積 (平方公尺) Total Floor Area (㎡)	工程造價 (千元) Construction Cost (NT\$1,000)	總樓地板面積 (平方公尺) Total Floor Area (㎡)	工程造價 (千元) Construction Cost (NT\$1,000)	總樓地板面積 (平方公尺) Total Floor Area (㎡)	工程造價 (千元) Construction Cost (NT\$1,000)	總樓地板面積 (平方公尺) Total Floor Area (㎡)	工程造價 (千元) Construction Cost (NT\$1,000)
368,277	3,193,365	6,262	20,505	256	1,148	11,602	54,662
1,787	24,339	—	—	—	—	—	—
—	—	—	—	—	—	—	—
81,721	949,693	—	—	—	—	—	—
26,373	191,247	—	—	256	1,148	—	—
100,638	579,750	2,629	8,510	—	—	—	—
78,880	1,013,843	—	—	—	—	—	—
78,323	432,384	3,633	11,995	—	—	11,602	54,662
137	862	—	—	—	—	—	—
1,730	8,865	—	—	—	—	—	—
4,695	22,532	—	—	—	—	—	—
—	—	—	—	—	—	—	—
245	1,345	—	—	—	—	—	—
31,479	180,677	3,601	11,872	—	—	11,602	54,662
15,084	84,848	—	—	—	—	—	—
14,817	82,648	—	—	—	—	—	—
3,290	16,270	—	—	—	—	—	—
6,159	30,605	—	—	—	—	—	—
21	105	32	123	—	—	—	—
—	—	—	—	—	—	—	—
111	575	—	—	—	—	—	—
555	3,052	—	—	—	—	—	—
555	2,109	—	—	—	—	—	—
—	—	—	—	—	—	—	—
—	—	—	—	—	—	—	—

Source :National Land Management Agency, MOI.

表81. 國家(自然)公園遊憩據點遊客人次及車輛次

年 (月) 別 Year (Month)	遊憩據點數(處) No. of Spots	遊客人次 Person-Times of Visitors	合計 Total
一〇五年 2016	51	22,917,868	2,773,279
一〇六年 2017	51	21,905,892	2,927,127
一〇七年 2018	51	19,387,655	2,660,924
一〇八年 2019	52	21,607,114	3,071,065
一〇九年 2020	52	17,716,811	3,245,123
一一〇年 2021	52	13,357,301	2,441,633
一一一年 2022	52	17,280,092	2,781,455
一一二年 2023	52	22,761,212	2,657,643
一一三年 2024	52	20,270,065	2,329,377
二月 Feb.	52	2,270,919	273,671
三月 Mar.	52	2,230,360	223,580
四月 Apr.	52	1,600,356	173,353
五月 May	52	1,694,648	180,193
六月 June	52	1,696,846	201,374
七月 July	52	1,663,497	217,692
八月 Aug.	52	1,553,549	192,964
九月 Sept.	52	1,378,069	160,096
十月 Oct.	52	1,565,548	167,623
十一月 Nov.	52	1,486,957	158,539
十二月 Dec.	52	1,323,432	173,256
一一四年 2025	52	3,111,106	340,675
一月 Jan.	52	1,506,366	175,830
二月 Feb.	52	1,604,740	164,845
較上月增減(%) VS. with Last Month	—	6.53	-6.25
較上年同月增減(%) VS. with Last Year	—	-29.34	-39.77

資料來源：本部國家公園署。
說明：國家(自然)公園包括墾丁(民國71年公告)、玉山(74年)、陽明山(74年)、太魯閣(75年)、雪霸(81年)、金門(84年)、東沙環礁(96年)、台江(98年)、國家自然公園(100年)及澎湖南方四島(103年)等十處，其中東沙環礁暫不對外開放，但於高雄市設立海洋國家公園管理處負責其保育復育等經營管理工作，並兼辦遊客中心業務，提供民眾參觀導覽服務；國家自然公園於100年12月開園，自102年納入統計；澎湖南方四島於103年10月18日開園，自104年納入統計。

TABLE 81. VISITORS AND VEHICLES OF SPOTS IN NATIONAL (NATURE) PARKS

車 輛 次 Vehicle-Times			
大型車 Buses	中型車 Vans	小型車 Sedans	機車 Motorcycles
221,979	158,142	1,743,426	649,732
195,986	153,988	1,994,281	582,872
178,235	130,752	1,812,306	539,631
243,380	134,148	2,106,936	586,601
111,569	182,555	2,389,804	561,195
67,016	129,282	1,821,337	423,998
85,118	139,778	2,055,792	500,766
88,143	140,269	1,929,631	499,600
112,004	126,117	1,561,419	529,837
6,553	14,768	194,251	58,099
9,436	14,006	147,818	52,320
6,485	8,176	114,753	43,939
6,286	9,730	118,412	45,765
5,924	9,741	141,718	43,991
5,482	11,127	156,782	44,301
22,786	9,570	121,102	39,506
4,975	8,422	111,001	35,698
6,237	9,691	110,627	41,068
25,335	8,641	87,152	37,411
5,884	9,120	118,224	40,028
9,178	16,503	238,197	76,797
4,526	8,472	122,222	40,610
4,652	8,031	115,975	36,187
2.78	-5.21	-5.11	-10.89
-29.01	-45.62	-40.30	-37.71

Source :National Park Service, MOI.

Note : National (Nature) Parks include Kenting(proclaimed in 1982), Yushan(1985), Yangmingshan(1985), Taroko(1986), SheiPa(1992), Kinmen(1995), Dongsha Marine(2007), Taijiang(2009), National Nature Park(2011) and South Penghu Marine(2014). Dongsha Marine is not open temporarily to the public, but the Marine National Park Administration Office has been founded in Kaohsiung City in Oct. 2007 to take charge of the ecological protection and rehabilitation as well as providing some environmental knowledge introduction with regard to marine ecotourism for the public. National Nature Park was opened in Dec., 2011, and was incorporated into statistics starting from 2013. South Penghu Marine National Park was opened in Oct., 2014, and was incorporated into statistics starting from 2015.

名詞定義

人口成長(增加)率	(%) =	當年(月)人口增加數÷上年(月)底人口數×1,000
性比例	(女=100) =	當年(月)底男性人口÷當年(月)底女性人口×100
戶量	(人/戶) =	當年(月)底人口數÷當年(月)底戶數
人口密度	(人/平方公里) =	當年(月)底人口數÷當年(月)底土地面積
年(月)中人口數	(人) =	(當年(月)底人口數+上年(月)底人口數)÷2
粗出生率	(%) =	當年(月)出生人數÷當年(月)中人口數×1,000
粗死亡率	(%) =	當年(月)死亡人數÷當年(月)中人口數×1,000
粗結婚率	(%) =	當年(月)結婚對數÷當年(月)中人口數×1,000
粗離婚率	(%) =	當年(月)離婚對數÷當年(月)中人口數×1,000
自然增加率	(%) =	粗出生率-粗死亡率
社會增加率	(%) =	(當年(月)遷入人口數-當年(月)遷出人口數)÷當年(月)中人口數×1,000
人口總增加率	(%) =	自然增加率+社會增加率
平均每合作社股金	(千元) =	當年(期)底合作社股金總額÷當年(期)底社(場)數
刑案發生率	(件/十萬人) =	當年(月)刑案發生件數÷當年(月)中人口數×100,000
犯罪人口率	(人/十萬人) =	當年(月)嫌疑犯人數÷當年(月)中人口數×100,000
刑案破獲率	(%) =	當年(月)刑案破獲件數÷當年(月)刑案發生件數×100
消防安全檢查合格率	(%) =	當年(月)消防安全設備合格件次÷當年(月)消防安全設備檢查件次×100