

## 編輯說明

# 中華民國 內政統計月報

MONTHLY BULLETIN OF INTERIOR STATISTICS  
REPUBLIC OF CHINA

中華民國一一四年一月  
JANUARY 2025

內政部  
一一四年三月編印

MINISTRY OF THE INTERIOR, REPUBLIC OF CHINA

- 一、本月報之編印目的在提供本部主要業務之一般概況資料，以供釐訂政策及實施考核之參據，並提供本部網站 <https://www.moi.gov.tw/stat/>查詢。
- 二、本月報所載資料部分數字間有修正者，凡與前期數字不同者，以本期數字為準。
- 三、本月報所用符號如下：

—	：無數字或數值無統計	Ⓘ	：修正數
...	：數字尚未發布	0	：數字不及半單位
--	：數值無意義		

## Explanatory Notes

1. The main purpose of compiling this Monthly Bulletin is to show the results of general administrative work of Ministry of the Interior.  
It is intended to provide data for decision-making and evaluation.
2. In case the figures given in this issue don't agree with the corresponding figures in the previous issue because of revising, take the numerals of this issue as the basis.
3. The following symbols are used for tables:

—	: zero or not available	Ⓘ	: revised figure
...	: not yet published	0	: less than half an unit
--	: meaningless		

# 目次

	*頁次*
編輯說明	1
目次	2
提要分析	7
一、地方行政區劃	8
二、人口概況	9
三、合作事業及人民團體	10
四、土地建物登記	11
五、治安維護	12
六、移民	13
七、消防與緊急救護	14
八、國土管理	15
統計表	17
表 1. 內政統計指標	18
一、戶政	
表 2. 村里鄰戶數暨現住人口—按月別分	24
表 3. 村里鄰戶數暨現住人口—按區域別分	26
表 4. 現住人口動態登記—按月別分	28
表 5. 現住人口動態登記—按區域別分	32
表 6. 現住人口動態登記年累計—按區域別分	36
表 7. 結婚及離婚登記—按國籍及月別分	40
表 8. 結婚及離婚登記年累計—按國籍及區域別分	44
表 9. 現住人口遷入遷出登記—按月別分	48
表 10. 現住人口遷入遷出登記—按區域別分	60
表 11. 現住人口遷入遷出登記年累計—按區域別分	72
表 12. 現住原住人口數—按月別分	84
表 13. 現住原住人口數—按區域別分	86
表 14. 戶政管理及便民服務案件	88
二、合作事業及人民團體	
表 15. 合作事業概況	92
表 16. 全國性人民團體	94
三、地政	
表 17. 辦理土地登記及標示變更登記—按月別分	96
表 18. 辦理土地登記及標示變更登記—按區域別分	100
表 19. 辦理土地所有權登記—按月別分	104
表 20. 辦理土地所有權登記—按區域別分	108
表 21. 辦理土地他項權利登記—按月別分	112
表 22. 辦理土地他項權利登記—按區域別分	114
表 23. 辦理建物登記及標示變更登記—按月別分	116
表 24. 辦理建物登記及標示變更登記—按區域別分	120
表 25. 辦理建物所有權登記—按月別分	124
表 26. 辦理建物所有權登記—按區域別分	128
表 27. 辦理建物他項權利登記—按月別分	132
表 28. 辦理建物他項權利登記—按區域別分	134
表 29. 測量案件統計	136
表 30. 都市地價指數	138
四、警政	
表 31. 警察機關受(處)理刑事案件	140
表 32. 警察機關受(處)理暴力犯罪	144
表 33. 警察機關查獲少年嫌疑犯人數	148
表 34. 警察機關檢肅毒品統計	150
表 35. 警察機關查獲槍枝、彈藥、刀械數量	152

	*頁次*
表 36. 警察機關處理違反社會秩序維護法案件	154
表 37. 警察機關處理集會遊行發生數	156
表 38. 警察機關處理經濟案件	158
五、移民	
表 39. 實際入國(境)人數—按性別、年齡及身分分	162
表 40. 實際入國(境)人數—按入國(境)地點分	164
表 41. 實際出國(境)人數—按性別、年齡及身分分	166
表 42. 實際出國(境)人數—按出國(境)地點分	168
表 43. 外僑居留人數及查處違法外來人口	170
表 44. 外來人口居留人數	172
表 45. 外來人口停留人數	174
表 46. 外來人口逾期居留人數	176
表 47. 外來人口逾期停留人數	178
表 48. 小三通統計	180
表 49. 大陸地區配偶申請來臺團聚通過訪查及面(訪)談	182
表 50. 新住民發展基金核定補助	184
表 51. 移民輔導成果	188
六、消防	
表 52. 消防安全設備查察處理	192
表 53. 火災次數—按起火處所分	194
表 54. 火災次數—按起火原因分	196
表 55. 火災次數—按類別及時間分	198
表 56. 火災死傷人數及財物損失	200
表 57. 起火建築物	204
表 58. 火災出動人員、車輛及其他裝備	208
表 59. 消防緊急救護服務	210
表 60. 消防緊急救護急救處置	214
七、國土管理及國家公園	
表 61. 核發建築物建造執照—按月別及用途別分	216
表 62. 核發建築物建造執照—按區域別及用途別分	220
表 63. 核發建築物建造執照年累計—按區域別及用途別分	224
表 64. 核發建築物建造執照—按月別及構造別分	228
表 65. 核發建築物建造執照—按區域別及構造別分	230
表 66. 核發建築物拆除執照—按月別及用途別分	232
表 67. 核發建築物拆除執照—按區域別及用途別分	234
表 68. 核發建築物使用執照—按月別及用途別分	236
表 69. 核發建築物使用執照—按區域別及用途別分	240
表 70. 核發建築物使用執照年累計—按區域別及用途別分	244
表 71. 核發建築物使用執照—按月別及構造別分	248
表 72. 核發建築物使用執照—按區域別及構造別分	250
表 73. 核發建築物使用執照—按高度別分	252
表 74. 核發建築物使用執照—按層數別分	254
表 75. 核發建築物使用執照—按使用分區別分	256
表 76. 建築物開工統計—按月別及用途別分	258
表 77. 建築物開工統計—按區域別及用途別分	262
表 78. 建築物開工統計年累計—按區域別及用途別分	266
表 79. 建築物開工統計—按月別及構造別分	270
表 80. 建築物開工統計—按區域別及構造別分	272
表 81. 國家(自然)公園遊憩據點遊客人次及車輛次	274
名詞定義	276

# CONTENTS

	*Page*
<b>EXPLANATORY NOTES.....</b>	1
<b>CONTENTS.....</b>	2
<b>SUMMARY ANALYSIS.....</b>	7
<b>STATISTICAL TABLES.....</b>	17
Table 1. Statistical Indicators of Interior .....	18
<b>I . POPULATION</b>	
Table 2. Number of Villages, Neighborhoods, Households and Resident Population — by Month.....	24
Table 3. Number of Villages, Neighborhoods, Households and Resident Population — by Locality.....	26
Table 4. Mobility Status of Resident Population — by Month.....	28
Table 5. Mobility Status of Resident Population — by Locality.....	32
Table 6. Mobility Status of Resident Population of the Year — by Locality.....	36
Table 7. Marriage and Divorce Registrations — by Nationality and Month.....	40
Table 8. Marriage and Divorce Registrations of the Year — by Nationality and Locality.....	44
Table 9. Migration Registration of Resident Population — by Month.....	48
Table 10. Migration Registration of Resident Population — by Locality.....	60
Table 11. Migration Registration of Resident Population of the Year — by Locality.....	72
Table 12. Indigenous People — by Month.....	84
Table 13. Indigenous People — by Locality.....	86
Table 14. Offense and Service Cases of Population Administration .....	88
<b>II . COOPERATIVE AND CIVIL ASSOCIATIONS</b>	
Table 15. Cooperative Business .....	92
Table 16. National-wide Civic Associations .....	94
<b>III . LAND ADMINISTRATION</b>	
Table 17. Registration of Land and Registration of Change in Land Descriptions — by Month.....	96
Table 18. Registration of Land and Registration of Change in Land Descriptions — by Locality.....	100
Table 19. Registration of Land Ownership — by Month.....	104
Table 20. Registration of Land Ownership — by Locality.....	108
Table 21. Registration of Other Rights in Land — by Month.....	112
Table 22. Registration of Other Rights in Land — by Locality.....	114
Table 23. Registration of Buildings and Registration of Change in Building Descriptions — by Month.....	116
Table 24. Registration of Buildings and Registration of Change in Building Descriptions — by Locality.....	120
Table 25. Registration of Buildings' Ownership — by Month.....	124
Table 26. Registration of Buildings' Ownership — by Locality.....	128
Table 27. Registration of Other Rights in Buildings — by Month.....	132
Table 28. Registration of Other Rights in Buildings — by Locality.....	134
Table 29. Land Survey Cases .....	136
Table 30. Indices of Urban Land Price .....	138
<b>IV . POLICE ADMINISTRATION</b>	
Table 31. Offenses Handled by Police Organizations .....	140
Table 32. Violent Crime Handled by Police Organizations .....	144
Table 33. Juvenile Offenders Handled by Police Organizations .....	148
Table 34. Offenses of Narcotic Drugs .....	150
Table 35. Illegal Guns, Pistols, Ammunition and Knives Captured by Police Organizations.....	152
Table 36. Violation of the Law for Maintaining Social Order .....	154
Table 37. Assembly and Parade Handled by Police Organizations.....	156
Table 38. Discovered Economic Frauds Handled by Police Organizations .....	158
<b>V . IMMIGRATION</b>	
Table 39. Entry Persons — by Sex, Age, Identity.....	162
Table 40. Entry Persons — by Arriving Point.....	164
Table 41. Exit Persons — by Sex, Age, Identity.....	166
Table 42. Exit Persons — by Departing Point.....	168
Table 43. Foreign Residents and Ferreted Illegal Foreign Residents .....	170
Table 44. Non-household-registered Residents .....	172
Table 45. Foreign Sojourns .....	174
Table 46. Overstayed Foreign Nationals with Resident Visa.....	176
Table 47. Overstayed Foreign Nationals with Tourist Visa.....	178
Table 48. Mini Three-link Transportation.....	180
Table 49. Visit and Interview Applications for Mainland Chinese Spouses Coming to Taiwan to Get Together with Family Members.....	182
Table 50. Subsidies of New Immigrants Development Fund.....	184
Table 51. Immigrant Consultation and Assistance .....	188
<b>VI . FIRE FIGHTING</b>	
Table 52. Inspection and Supervision of Fire Safety Equipment.....	192
Table 53. Number of Fires — by Caught Place.....	194
Table 54. Number of Fires — by Cause.....	196
Table 55. Number of Fires — by Classification and Fire Time.....	198

\*Page\*

Table 56. Losses of Fire Disasters .....	200
Table 57. Number of Fires of Caught Buildings .....	204
Table 58. Fire Services and Call Frequency .....	208
Table 59. Emergency Medical Services.....	210
Table 60. Rescue Treatments of Emergency Medical Services.....	214

**VII. NATIONAL LAND MANAGEMENT AND NATIONAL PARK SERVICE**

Table 61. Issued Building Construction License — by Month and Use.....	216
Table 62. Issued Building Construction License — by Locality and Use.....	220
Table 63. Issued Building Construction License of the Year — by Locality and Use.....	224
Table 64. Issued Building Construction License — by Month and Material.....	228
Table 65. Issued Building Construction License — by Locality and Material.....	230
Table 66. Issued Building Demolition License — by Month and Use.....	232
Table 67. Issued Building Demolition License — by Locality and Use.....	234
Table 68. Issued Building Usage License — by Month and Use.....	236
Table 69. Issued Building Usage License — by Locality and Use.....	240
Table 70. Issued Building Usage License of the Year — by Locality and Use.....	244
Table 71. Issued Building Usage License — by Month and Material.....	248
Table 72. Issued Building Usage License — by Locality and Material.....	250
Table 73. Issued Building Usage License — by Height.....	252
Table 74. Issued Building Usage License — by Story.....	254
Table 75. Issued Building Usage License — by Landuse Zones.....	256
Table 76. Construction Commencement — by Month and Use.....	258
Table 77. Construction Commencement — by Locality and Use.....	262
Table 78. Construction Commencement of the Year — by Locality and Use.....	266
Table 79. Construction Commencement — by Month and Material.....	270
Table 80. Construction Commencement — by Locality and Material.....	272
Table 81. Visitors and Vehicles of Spots in National (Nature) Parks.....	274

<b>DEFINITION.....</b>	<b>276</b>
------------------------	------------

# 提 要 分 析

## SUMMARY ANALYSIS

## 一、地方行政區劃

現有行政區域包括臺灣省、福建省及新北、臺北、桃園、臺中、臺南、高雄等6個直轄市；臺灣省設11縣、3省轄市，福建省設2縣。

直轄市、縣、省轄市下設368個鄉鎮市區；包括146個鄉、38個鎮、14個縣轄市、170個區。

114年1月底鄉鎮市區下共設7,748個村里，村里下設有14萬3,395個鄰，較上月增加15個鄰，平均每個村里有19鄰；平均每個鄰有66戶，以臺北市111戶為最多，臺中市89戶次之；平均每個村里有1,227戶，以臺北市2,351戶最多，桃園市1,823戶次之。

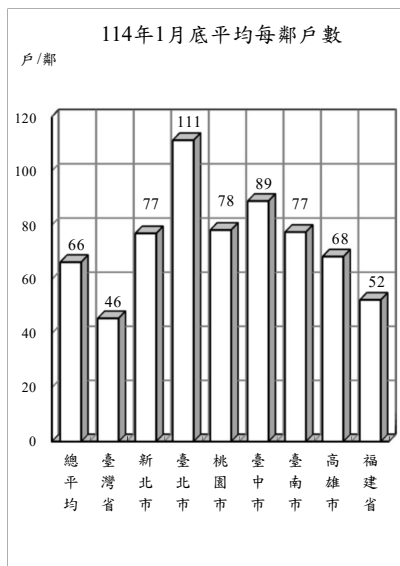

## 地方行政區劃

單位：個

年(月)底別	直轄市、縣、市數			鄉、鎮、市、區數				村、里數	編組鄰數
	直轄市	縣	省轄市	鄉	鎮	縣轄市	區		
民國105年底	6	13	3	146	38	14	170	7,851	148,234
民國106年底	6	13	3	146	38	14	170	7,851	148,391
民國107年底	6	13	3	146	38	14	170	7,760	143,574
民國108年底	6	13	3	146	38	14	170	7,760	143,647
民國109年底	6	13	3	146	38	14	170	7,760	143,747
民國110年底	6	13	3	146	38	14	170	7,734	143,204
民國111年底	6	13	3	146	38	14	170	7,748	143,349
民國112年底	6	13	3	146	38	14	170	7,748	143,318
民國113年底	6	13	3	146	38	14	170	7,748	143,380
民國114年1月底	<b>6</b>	<b>13</b>	<b>3</b>	<b>146</b>	<b>38</b>	<b>14</b>	<b>170</b>	<b>7,748</b>	<b>143,395</b>

說明：彰化縣員林鎮與苗栗縣頭份鎮分別於104年8月8日與10月5日改制為縣轄市。

## 二、人口概況

114年1月底人口數2,339萬6,049人，性比例為97.05，平均每戶2.46人，人口密度為每平方公里646人，其中以臺北市每平方公里9,156人最高。

各直轄市、縣(市)人口中，以新北市404萬6,564人占17.30%最多、臺中市286萬1,735人占12.23%居次、高雄市273萬932人占11.67%再次之。

114年1月出生登記計9,495人，較上月減少24.02%；月粗出生率為0.41‰。死亡登記1萬5,018人，較上月減少13.91%；月粗死亡率為0.64‰。

114年1月結婚登記計9,199對，較上月減少22.86%；月粗結婚率為0.39‰。離婚及終止結婚登記3,375對，較上月減少26.08%；月粗離婚率為0.14‰。

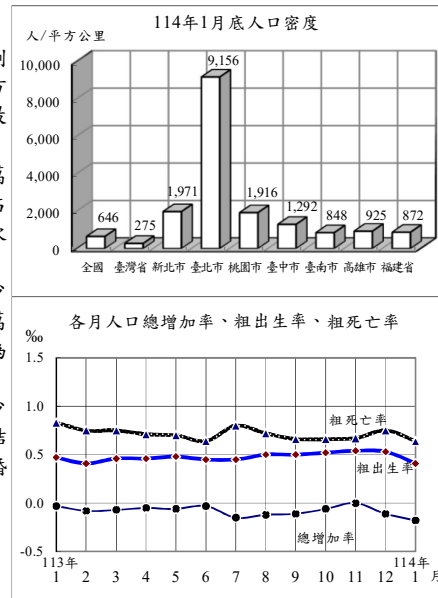

## 戶籍登記

年(月)別	戶數 ①	人口數 ①	戶量(人/戶) ①	人口密度(人/平方公里) ①	動態登記			
					出生人數	死亡人數	結婚對數②	離婚(終止結婚)對數②
民國105年	8,561,383	23,539,816	2.75	650.32	208,440	172,405	147,861	53,837
民國106年	8,649,000	23,571,227	2.73	651.19	193,844	171,242	138,034	54,412
民國107年	8,734,477	23,588,932	2.70	651.68	181,601	172,784	135,403	54,443
民國108年	8,832,745	23,603,121	2.67	652.07	177,767	176,296	134,524	54,473
民國109年	8,933,814	23,561,236	2.64	650.92	165,249	173,156	121,702	51,680
民國110年	9,006,580	23,375,314	2.60	645.78	153,820	183,732	114,606	47,887
民國111年	9,089,450	23,264,640	2.56	642.72	138,986	207,230	124,997	50,609
民國112年	9,240,823	23,420,442	2.53	647.02	135,571	205,368	125,192	53,085
民國113年	9,487,480	23,400,220	2.47	646.46	134,856	202,107	123,061	53,469
民國114年	<b>9,508,590</b>	<b>23,396,049</b>	<b>2.46</b>	<b>646.35</b>	<b>9,495</b>	<b>15,018</b>	<b>9,199</b>	<b>3,375</b>
民國114年1月	<b>9,508,590</b>	<b>23,396,049</b>	<b>2.46</b>	<b>646.35</b>	<b>9,495</b>	<b>15,018</b>	<b>9,199</b>	<b>3,375</b>

附註：①係指年(月)底數；②包含同性登記之資料。

### 三、合作事業及人民團體

113年底合作事業社(場)數3,630個，較113年6月底減少0.27%；合作事業社(場)員數計有個人社員157萬3,349人及法人社員3,994個，分別較113年6月底減少0.41%及0.87%。

113年底全國性人民團體計有2萬5,443個，以社會團體2萬4,985個占98.20%為最多，職業團體383個占1.51%次之，政治團體75個占0.29%居第3。

社會團體中以學術文化團體6,209個最多，社會服務及慈善團體5,949個次之，經濟業務團體4,350個居第3，3者合計占66.07%；職業團體中包含商業團體168個、工業團體158個及自由職業團體57個；政治團體則為政黨75個。

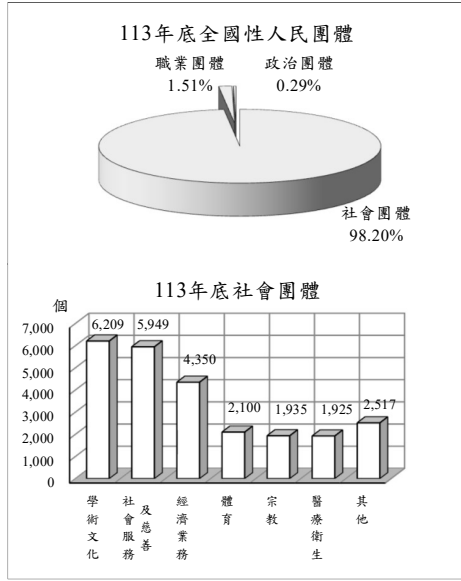

### 合作事業及人民團體

年(月)底別	合作事業			全國性人民團體 (個)					
	社(場)數 (個)	個人社員 (人)	法人社員 (個)	政治團體	職業團體	社會團體			
						學術文化團體	社會服務及慈善團體	經濟業務團體	其他社會團體
民國104年底	4,324	2,211,438	5,346	334	340	3,405	3,071	2,630	5,265
民國105年底	4,260	2,130,344	4,994	353	350	3,719	3,324	2,883	5,613
民國106年底	4,111	2,081,936	4,976	378	354	3,881	3,492	3,035	5,869
民國107年底	4,004	1,999,715	5,096	339	359	4,295	3,887	3,379	6,331
民國108年底	3,867	1,970,339	4,746	336	366	4,690	4,240	3,684	6,825
民國109年底	3,937	1,851,860	4,723	127	369	5,040	4,669	3,894	7,233
民國110年底	3,885	1,870,374	4,729	112	371	5,347	5,002	4,041	7,584
民國111年底	3,872	1,761,607	4,582	82	375	5,636	5,269	4,078	7,795
民國112年底	3,722	1,651,437	4,200	92	377	5,975	5,688	4,194	8,137
民國113年底	<b>3,630</b>	<b>1,573,349</b>	<b>3,994</b>	<b>75</b>	<b>383</b>	<b>6,209</b>	<b>5,949</b>	<b>4,350</b>	<b>8,477</b>

### 四、土地、建物登記

114年1月受理各項土地登記22萬7,918筆、面積1億4,791萬平方公尺，分別較上月減少23.07%及24.66%；其中標示變更登記1萬8,954筆、面積5,292萬平方公尺，所有權第一次登記864筆、面積75萬平方公尺，所有權移轉登記10萬226筆、面積6,078萬平方公尺，他項權利登記10萬7,874筆、面積3,347萬平方公尺。

114年1月受理各項建物登記12萬4,352棟、面積1,920萬平方公尺，分別較上月減少29.14%及34.74%；其中標示變更登記5,283棟、面積145萬平方公尺，所有權第一次登記1萬2,080棟、面積241萬平方公尺，所有權移轉登記3萬4,748棟、面積386萬平方公尺，他項權利登記7萬2,241棟、面積1,148萬平方公尺。

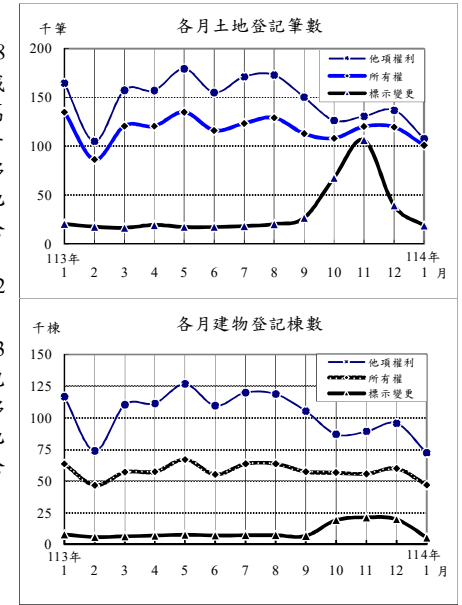

### 土地、建物登記概況

年(月)別	土地登記 (筆)				建物登記 (棟)			
	標示變更登記	所有權登記		他項權利登記	標示變更登記	所有權登記		他項權利登記
		第一次登記	移轉登記			第一次登記	移轉登記	
民國105年	431,646	13,131	1,129,131	1,446,163	168,271	122,307	378,661	1,031,160
民國106年	431,428	10,913	1,180,807	1,503,681	176,322	110,419	405,806	1,060,117
民國107年	465,330	10,863	1,208,337	1,595,620	152,665	116,589	418,546	1,131,387
民國108年	409,334	10,267	1,258,113	1,610,634	151,588	119,459	456,234	1,105,479
民國109年	478,592	8,796	1,594,812	1,725,745	292,929	117,363	474,579	1,138,981
民國110年	469,421	6,882	1,498,393	1,708,082	137,271	125,779	501,807	1,118,503
民國111年	394,452	8,772	1,396,941	1,714,812	116,718	130,922	481,959	1,127,748
民國112年	389,653	8,290	1,355,934	1,747,163	103,754	149,253	488,053	1,223,181
民國113年	389,699	8,596	1,420,891	1,808,195	122,530	163,025	541,498	1,264,293
民國114年	<b>18,954</b>	<b>864</b>	<b>100,226</b>	<b>107,874</b>	<b>5,283</b>	<b>12,080</b>	<b>34,748</b>	<b>72,241</b>
民國114年1月	<b>18,954</b>	<b>864</b>	<b>100,226</b>	<b>107,874</b>	<b>5,283</b>	<b>12,080</b>	<b>34,748</b>	<b>72,241</b>

## 五、治安維護

114年1月警察機關處理刑事案件(包括補報數)總計4萬6,045件；其中竊盜占13.55%，暴力犯罪占0.06%，其他占86.39%；暴力犯罪中以強盜搶奪占66.67%為最多。刑事案件若不含補報數，當期發生件數2萬5,954件。

114年1月嫌疑犯人數3萬811人，其中12歲~未滿18歲之少年嫌疑犯1,100人占3.57%。

114年1月警察機關處理違反社會秩序維護法案件總計567件、971人，分別較上月增加18.87%及10.47%。

114年1月集會遊行410件，較上月增加15.49%，其中未申請164件占40.00%。

114年1月查獲經濟案件1,086件，較上月減少9.73%；其中違反金融186件最多，侵害智慧財產權98件次之。

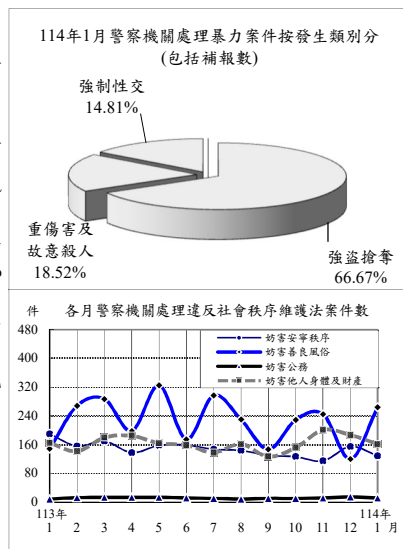

## 治安維護

年(月)別	刑事案件				違反社會秩序維護法		集會遊行件數(件)	查獲經濟案件(件)
	發生件數(含補報數)(件)	發生件數(當期)(件)	嫌疑犯(人)		件數	人數		
			少年	少年				
民國105年	294,831	254,849	272,817	9,775	4,841	11,536	4,967	7,203
民國106年	293,453	252,925	287,294	10,499	4,919	12,031	3,908	7,020
民國107年	284,538	239,304	291,621	8,893	5,375	12,416	27,134	6,900
民國108年	268,349	223,567	277,664	9,441	7,149	16,048	7,288	7,748
民國109年	259,713	214,066	281,811	10,226	7,230	14,763	5,389	11,157
民國110年	243,082	195,727	265,221	9,627	7,025	12,913	5,426	10,255
民國111年	265,518	210,960	291,891	9,554	7,045	12,909	34,872	13,850
民國112年	275,268	219,540	296,458	10,770	6,515	12,972	8,886	11,609
民國113年	413,937	349,294	300,783	11,785	6,566	11,703	6,239	11,267
民國114年	<b>46,045</b>	<b>25,954</b>	<b>30,811</b>	<b>1,100</b>	<b>567</b>	<b>971</b>	<b>410</b>	<b>1,086</b>
民國114年1月	<b>46,045</b>	<b>25,954</b>	<b>30,811</b>	<b>1,100</b>	<b>567</b>	<b>971</b>	<b>410</b>	<b>1,086</b>

說明：1.發生件數(當期)不含逾月補報數，年累計則含當年逾月補報數，故各月加總不等於年累計數。

2.113年各月之刑事案件、集會遊行件數為初步數；另因本年5月進行刑事案件系統整合，部分數據尚未完成上傳作業，將於明(114)年5月一併修正。

3.警政署於113年9月起，刑案相關數據由受理報案e化系統自動產出刑案紀錄表統計，部分刑案發生數計算方式由「1案1發生數」變更為員警受理報案「1單1發生數」(以詐騙集團詐騙3名被害人且3名被害人各自分別報案為例，計算方式由1件變更為3件)，致刑事案件數大幅上升，不宜作比較。

## 六、移民

113年12月入國(境)228萬8千人次，較上月增加7.89%；其中有戶籍國民占60.51%，外國人占30.60%，香港澳門居民占6.19%，大陸地區人民占2.61%，無戶籍國民占0.09%；15至64歲者占82.71%。

113年12月出國(境)218萬6千人次，較上月增加5.32%；其中有戶籍國民占60.67%，外國人占30.51%，香港澳門居民占6.20%，大陸地區人民占2.56%，無戶籍國民占0.06%；15至64歲者占83.08%。

113年12月底合法居留外僑94萬8千人，較上月底減少1.00%；年滿15歲以上居留外僑之中，經濟活動以外籍移工71萬2,158人占75.69%最多，非勞動力13萬3,329人占14.17%次之。

113年12月查處違法外來人口3,667人，較上月持平；其中以具違法行為事實之逾期(含非法入境、漏(跳)船船員及尚未入境之違法外來人口)2,307人最多，單純逾期1,219人次之。

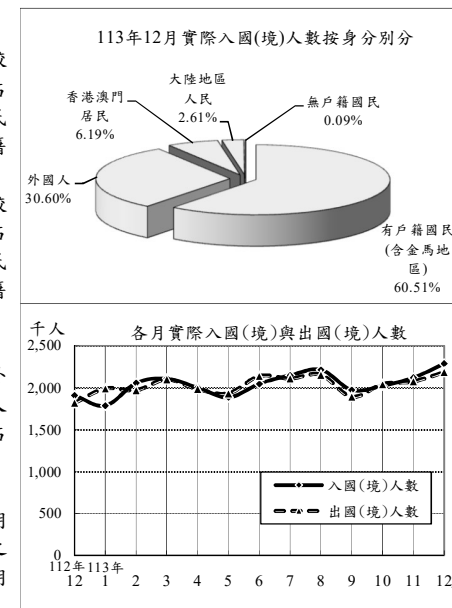

## 入出國(境)及移民概況

年(月)別	實際入國(境)人數(千人次)			實際出國(境)人數(千人次)			合法居留外僑(人)①	查處違法外來人口(人)
	有戶籍國民	外國人	外國人	有戶籍國民	外國人			
						外國人		
民國104年	23,601	13,161	4,883	23,542	13,183	4,819	637,843	30,582
民國105年	25,228	14,538	5,703	25,217	14,589	5,635	671,375	33,326
民國106年	26,397	15,657	6,453	26,307	15,655	6,384	717,736	35,760
民國107年	27,623	16,557	6,846	27,640	16,645	6,780	758,583	36,548
民國108年	29,033	17,169	7,518	28,940	17,101	7,476	785,341	47,438
民國109年	3,981	2,603	1,096	3,895	2,336	1,229	797,122	32,715
民國110年	480	339	112	544	360	158	752,900	32,421
民國111年	2,308	1,412	831	2,245	1,483	708	796,696	32,456
民國112年	18,130	11,643	5,112	18,101	11,796	4,970	851,932	49,542
民國113年	<b>24,656</b>	<b>16,799</b>	<b>6,160</b>	<b>24,579</b>	<b>16,850</b>	<b>6,039</b>	<b>948,066</b>	<b>43,540</b>
民國113年12月	<b>2,288</b>	<b>1,385</b>	<b>700</b>	<b>2,186</b>	<b>1,326</b>	<b>667</b>	<b>948,066</b>	<b>3,667</b>

附註：①係指年(月)底數。

說明：因COVID-19疫情影響，入出境人數109-111年較往年下降；惟111年10月起逐步解除入出境隔離措施，人數逐漸回升。113年12月資料預計於114年3月公布。

## 七、消防與緊急救護

114年1月火災事故1,588次，較上月增加33.78%；原因以燃燒雜草、垃圾486次占30.60%最多，電器設備284次占17.88%次之。

114年1月火災事故死亡15人、受傷47人；死傷原因以有害氣體40人較多，火焰灼燒16人居次。被毀損房屋364間；被毀損車輛242輛，其中小型車96輛最多，機車84輛次之；財物損失估計4,298萬元，較上月減少40.84%。

114年1月火災事故出動人員5萬2,480人次，較上月增加23.69%；救出人數200人，較上月增加26.58%。

114年1月消防單位受理救護案件救護出動9萬1,846次，較上月增加6.56%。急救送醫9萬3,701人次，較上月增加6.66%；其中急病3萬8,965人次占41.58%最多，車禍受傷2萬4,991人次占26.67%居次。

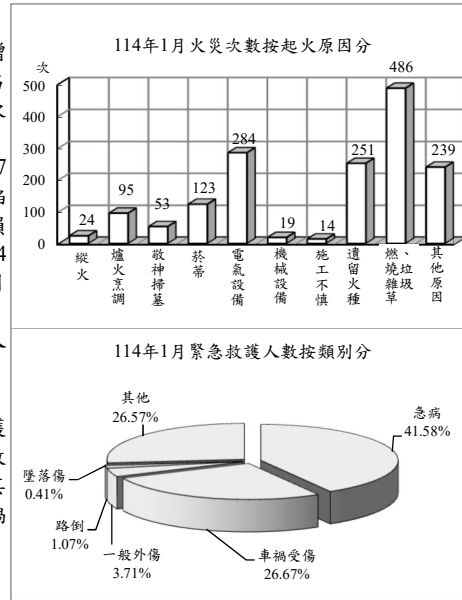

## 消防與緊急救護

年(月)別	火災事故								急救送醫人次
	發生次數(次)	出動人次(人次)	救出人數(人)	死亡人數(人)	受傷人數(人)	被毀損房屋數(間)	被毀損車輛數(輛)	財物損失估價(百萬元)	
民國105年	1,856	476,666	494	169	261	1,568	836	459	906,603
民國106年	30,464	571,358	968	178	302	5,614	2,060	691	891,508
民國107年	27,922	563,457	1,390	173	290	5,302	1,920	596	897,081
民國108年	22,866	541,241	1,743	150	478	4,339	1,796	1,442	905,951
民國109年	22,248	572,241	1,536	161	464	4,011	2,095	641	891,117
民國110年	21,684	601,155	1,997	192	304	4,206	2,229	356	881,766
民國111年	15,890	520,347	2,197	152	194	3,891	1,909	428	1,034,185
民國112年	17,466	547,364	2,391	193	363	3,849	1,992	615	1,022,159
民國113年	15,430	508,375	1,879	176	405	3,603	2,188	1,327	1,022,733
民國114年	<b>1,588</b>	<b>52,480</b>	<b>200</b>	<b>15</b>	<b>47</b>	<b>364</b>	<b>242</b>	<b>43</b>	<b>93,701</b>
民國114年1月	<b>1,588</b>	<b>52,480</b>	<b>200</b>	<b>15</b>	<b>47</b>	<b>364</b>	<b>242</b>	<b>43</b>	<b>93,701</b>

說明：火災次數106年以前依據「火災成災標準及認定標準」公布，106年起變更統計範圍，將火災次數細分為A1、A2及A3類，其中A1類係指造成人員死亡之火災案件；A2類指造成人員受傷、涉及糾紛、縱火案件或起火原因待查之火災案件；A3類指非屬A1、A2類，由分隊填具「火災案件搶救出動紀錄表」完成者。106年前後由於統計範圍不同，不宜作比較。

## 八、國土管理

114年1月核發建造執照1,541件、總樓地板面積322萬6,460平方公尺，分別較上月減少22.91%及30.46%；其中以住宅用面積163萬2,606平方公尺占50.60%為最多，工業、倉儲類面積52萬7,608平方公尺占16.35%居次；按構造別分，以混凝土構造面積227萬9,913平方公尺占70.66%最多。

114年1月核發拆除執照168件、總樓地板面積17萬4,325平方公尺，分別較上月減少18.84%及增加25.59%。

114年1月核發使用執照1,637件、總樓地板面積349萬8,860平方公尺，分別較上月增加0.55%及減少5.24%；其中以住宅用面積164萬6,161平方公尺占47.04%為最多，工業、倉儲類107萬5,362平方公尺占30.73%居次；按構造別分，以混凝土構造面積250萬964平方公尺占71.46%最多。

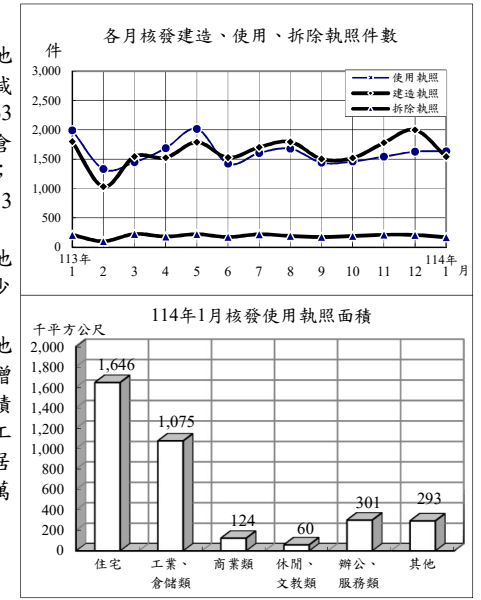

## 國土管理

年(月)別	建造執照			拆除執照		使用執照		
	核發件數(件)	總樓地板面積(千平方公尺)		核發件數(件)	總樓地板面積(千平方公尺)	核發件數(件)	總樓地板面積(千平方公尺)	
		住宅面積(千平方公尺)	其他				住宅面積(千平方公尺)	其他
民國105年	22,511	26,235	13,264	2,379	1,844	23,552	29,988	17,646
民國106年	25,035	29,884	15,252	2,403	2,035	22,506	28,818	15,463
民國107年	27,344	33,984	18,677	2,496	2,158	22,860	28,366	16,452
民國108年	27,143	36,928	21,950	2,550	2,228	22,026	26,489	14,787
民國109年	25,980	41,521	23,195	2,765	2,520	22,370	28,247	15,466
民國110年	26,089	43,425	24,874	2,793	2,580	22,486	28,023	15,620
民國111年	23,257	45,827	25,187	2,576	2,206	21,146	28,714	16,607
民國112年	18,542	37,443	19,505	2,552	2,387	20,280	31,956	17,150
民國113年	19,523	39,943	20,581	2,289	1,908	19,255	33,896	19,336
民國114年	<b>1,541</b>	<b>3,226</b>	<b>1,633</b>	<b>168</b>	<b>174</b>	<b>1,637</b>	<b>3,500</b>	<b>1,646</b>
民國114年1月	<b>1,541</b>	<b>3,226</b>	<b>1,633</b>	<b>168</b>	<b>174</b>	<b>1,637</b>	<b>3,500</b>	<b>1,646</b>



# 統計表

## STATISTICAL TABLES

- \* 表列數字無論總數與細數均由電腦整理，其尾數採四捨五入法計列，故細數之和與總數未必一致。
- \* 表列一一四年資料，靜態欄為一一四年一月(季報為一一三年第四季)底數，動態欄為至一一四年一月(季報為至一一三年第四季)累計數。
- \* 表列人口成長率、性比例、戶量、人口密度、粗出生率、粗死亡率、粗結婚率、粗離婚率、刑案發生率、犯罪人口率、破獲率、少年嫌疑犯比率、消防安全檢查合格率、大陸地區配偶申請來臺團聚面談不予通過比率之「較上月(期)增減」與「較上年同月(期)增減」為增減數。
- \* 表列最新一期數字若尚未產製，其較上期增減(%)、較上年同期增減(%)係以最近一期資料計算。
- \* 表內福建省係指金門縣及連江縣。
- \* 表列縣 C. 為County之簡寫。
- \* 警政類道路交通事故A1、A2類統計，自一一一年四月起不再公布月資料，僅公布年資料，爰刪除警政月報「機動車輛數、道路交通事故原因及損傷」、「道路交通事故按車種及道路類別分」2表。
- \* 移民類一一四年一月資料，預計一一四年四月公布。

表1. 內政統計指標

年(月)別 Year(Month)	戶 政						
	戶數 (千戶) (1) Households (1,000H.)	總人數 (千人) (1) Population (1,000 Persons)	人口 成長率 (1) Rate of Growth (o/oo)	性比例 (女=100) (1) Sex Ratio (Female =100)	戶量 (人/戶) (1) Mean Size of Households (Persons/ Household)	人口密度 (人/平方公里) (1) Population Density (Persons per km <sup>2</sup> )	粗出生 率 Crude Birth Rate (o/oo)
一〇五年 2016	8,561	23,540	2.03	99.14	2.75	650.32	8.86
一〇六年 2017	8,649	23,571	1.33	98.89	2.73	651.19	8.23
一〇七年 2018	8,734	23,589	0.75	98.63	2.70	651.68	7.70
一〇八年 2019	8,833	23,603	0.60	98.38	2.67	652.07	7.53
一〇九年 2020	8,934	23,561	-1.77	98.20	2.64	650.92	7.01
一一〇年 2021	9,007	23,375	-7.89	98.15	2.60	645.78	6.55
一一一年 2022	9,089	23,265	-4.73	97.74	2.56	642.72	5.96
一一二年 2023	9,241	23,420	6.70	97.35	2.53	647.02	5.81
一一三年 2024	9,487	23,400	-0.86	97.07	2.47	646.46	5.76
一月 Jan.	9,249	23,420	-0.03	97.33	2.53	647.00	0.47
二月 Feb.	9,257	23,418	-0.08	97.31	2.53	646.96	0.41
三月 Mar.	9,269	23,416	-0.07	97.28	2.53	646.91	0.46
四月 Apr.	9,279	23,415	-0.05	97.25	2.52	646.87	0.46
五月 May	9,296	23,414	-0.06	97.23	2.52	646.83	0.48
六月 June	9,310	23,413	-0.03	97.20	2.51	646.81	0.45
七月 July	9,324	23,409	-0.15	97.18	2.51	646.71	0.45
八月 Aug.	9,343	23,407	-0.12	97.15	2.51	646.64	0.50
九月 Sept.	9,379	23,404	-0.11	97.13	2.50	646.57	0.50
十月 Oct.	9,425	23,403	-0.06	97.11	2.48	646.53	0.52
十一月 Nov.	9,459	23,403	-0.00	97.09	2.47	646.53	0.54
十二月 Dec.	9,487	23,400	-0.11	97.07	2.47	646.46	0.53
一一四年 2025	<b>9,509</b>	<b>23,396</b>	<b>-0.18</b>	<b>97.05</b>	<b>2.46</b>	<b>646.35</b>	<b>0.41</b>
一月 Jan.	9,509	23,396	-0.18	97.05	2.46	646.35	0.41
較上月增減(%) VS. with Last Month	0.22	-0.02	-0.07	-0.02	-0.01	-0.12	-0.13
較上年同月增減(%) VS. with Last Year	2.81	-0.10	-0.15	-0.28	-0.07	-0.66	-0.06

說明：(1)係指年(月)底數。

TABLE 1. STATISTICAL INDICATORS OF INTERIOR

Population Affairs			民 政 Civil Affairs			
粗死亡率 Crude Death Rate (o/oo)	粗結婚 率 Crude Marriage Rate (o/oo)	粗離婚 率 Crude Divorce Rate (o/oo)	鄉鎮 市區數 (1) Town- ships, Cities & Districts	村里數 (1) Villages	政黨數 (1) Political Parties	全國性 政治 團體數 (1) National Political Associations
7.33	6.29	2.29	368	7,851	305	48
7.27	5.86	2.31	368	7,851	328	50
7.33	5.74	2.31	368	7,760	290	49
7.47	5.70	2.31	368	7,760	291	45
7.34	5.16	2.19	368	7,760	127	—
7.83	4.88	2.04	368	7,734	112	—
8.89	5.36	2.17	368	7,748	82	—
8.80	5.36	2.27	368	7,748	92	—
8.63	5.26	2.28	368	7,748	75	—
0.83	0.60	0.19	368	7,748	92	—
0.75	0.35	0.16	368	7,748	91	—
0.75	0.53	0.19	368	7,748	90	—
0.71	0.31	0.19	368	7,748	78	—
0.70	0.62	0.21	368	7,748	79	—
0.64	0.40	0.18	368	7,748	78	—
0.80	0.38	0.19	368	7,748	78	—
0.72	0.22	0.20	368	7,748	78	—
0.66	0.46	0.20	368	7,748	77	—
0.66	0.41	0.18	368	7,748	77	—
0.67	0.49	0.19	368	7,748	75	—
0.75	0.51	0.20	368	7,748	75	—
<b>0.64</b>	<b>0.39</b>	<b>0.14</b>	<b>368</b>	<b>7,748</b>	<b>76</b>	<b>—</b>
0.64	0.39	0.14	368	7,748	76	—
-0.10	-0.12	-0.05	—	—	1.33	--
-0.19	-0.20	-0.05	—	—	-17.39	--

Note : (1)The data refers to End of Year(Month).

表1. 內政統計指標(續1)

年(月)別 Year(Month)	合作事業及人民團體 Cooperative and Civil Associations				
	合作事業社(場)數 (1) No. of Cooperatives	合作事業社(場)員數 (1) No. of Cooperative Members		全國性職業團體數 (1) National Occupational Associations	全國性社會團體數 (1) National Social Associations
		個人社員(人) Individual Member (Persons)	法人社員(個) No. of Legal Persons		
一〇五年 2016	4,260	2,130,344	4,994	350	15,539
一〇六年 2017	4,111	2,081,936	4,976	354	16,277
一〇七年 2018	4,004	1,999,715	5,096	359	17,892
一〇八年 2019	3,867	1,970,339	4,746	366	19,439
一〇九年 2020	3,937	1,851,860	4,723	369	20,836
一一〇年 2021	3,885	1,870,374	4,729	371	21,974
一一一年 2022	3,872	1,761,607	4,582	375	22,778
一一二年 2023	3,722	1,651,437	4,200	377	23,994
一一三年 2024	3,630	1,573,349	3,994	383	24,985
一月 Jan.					
二月 Feb.					
三月 Mar.					
四月 Apr.					
五月 May					
六月 June	3,640	1,579,816	4,029	379	24,452
七月 July					
八月 Aug.					
九月 Sept.					
十月 Oct.					
十一月 Nov.					
十二月 Dec.	3,630	1,573,349	3,994	383	24,985
一一四年 2025					
一月 Jan.					
較上月增減(%) VS. with Last Month	-0.27	-0.41	-0.87	1.06	2.18
較上年同月增減(%) VS. with Last Year	-2.47	-4.73	-4.90	1.59	4.13

TABLE 1. STATISTICAL INDICATORS OF INTERIOR (CONT. 1)

地 政 Land Administration				消 防		
土地所有權 第一次 登記 (筆) Initial Land Ownership Registration (Plots)	土地標示變更 、移轉、他項 權利筆數 (千筆) Change, Transfer & Others of Land (1,000 Plots)	建物第一次 登記 (千棟) Initial Building Registration (1,000 Buildings)	建物標示變更 、移轉、他項 權利棟數 (千棟) Change, Transfer & Others of Buildings (1,000 Buildings)	消防安全 查察列管數 (家) (1) Supervision of Safety Installation (Houses)	消防安全 檢查件次 (件次) Inspection of Safety Installation (Cases)	消防安全 檢查合格率 (%) Qualified Cases of Inspection of Safety Installation
13,131	3,007	122	1,578	212,618	294,264	85.65
10,913	3,116	110	1,642	217,989	298,220	86.90
10,863	3,269	117	1,703	225,836	290,527	88.28
10,267	3,278	119	1,713	231,039	313,698	86.61
8,796	3,799	117	1,906	240,209	313,959	86.65
6,882	3,676	126	1,758	245,498	267,624	87.59
8,772	3,506	131	1,726	258,301	286,220	87.15
8,290	3,493	149	1,815	266,513	259,796	88.87
8,596	3,619	163	1,928	271,464	246,313	92.48
336	320	12	176	266,361	25,022	93.48
381	209	15	111	267,203	14,364	92.20
197	295	11	163	268,333	20,243	89.74
286	297	11	165	269,285	17,811	91.99
94	332	15	187	264,421	18,282	91.86
82	289	11	161	265,498	17,914	91.45
96	313	14	177	266,490	28,434	95.36
109	323	16	173	268,748	22,651	94.19
156	290	13	157	269,385	16,730	91.85
1,415	301	16	147	270,007	17,009	89.92
4,507	353	14	152	271,541	23,032	90.83
937	295	16	160	271,464	24,821	94.26
<b>864</b>	<b>227</b>	<b>12</b>	<b>112</b>	<b>272,177</b>	<b>14,758</b>	<b>93.56</b>
864	227	12	112	272,177	14,758	93.56
-7.79	-23.12	-23.32	-29.72	0.26	-40.54	-0.70
157.14	-29.08	-2.08	-36.08	2.18	-41.02	0.08

表1. 內政統計指標(續2完)

TABLE 1. STATISTICAL INDICATORS OF INTERIOR (END)

年(月)別 Year(Month)	Fire Fighting				移民 Immigration			
	火災發生 次數 (次) No. of Fires (Times)	火災被 毀損房屋 (間) Burn-out & Damaged Houses (Houses)	火災 死傷人數 (人) Death & Injured Casualties (Persons)	消防急救 送醫人次 (人次) Persons Rescued in Emergency (Person- Times)	出境人數 (千人次) Exit Persons (1,000 Person- Times)	合法居留 外僑人數 (千人) Foreign Residents (1,000 Persons)	刑案 發生件數 (千件) Offenses Known to Police (1,000 Cases)	刑案 發生件數 (千件) Offenses Known to Police in the Current Period (1,000 Cases)
一〇五年 2016	1,856	1,568	430	906,603	25,217	671.4	294.8	254.8
一〇六年 2017	30,464	5,614	480	891,508	26,307	717.7	293.5	252.9
一〇七年 2018	27,922	5,302	463	897,081	27,640	758.6	284.5	239.3
一〇八年 2019	22,866	4,339	628	905,951	28,940	785.3	268.3	223.6
一〇九年 2020	22,248	4,011	625	891,117	3,895	797.1	259.7	214.1
一一〇年 2021	21,684	4,206	496	—	544	752.9	243.1	195.7
一一一年 2022	15,890	3,891	346	1,034,185	2,245	796.7	265.5	211.0
一一二年 2023	17,466	3,849	556	1,022,159	18,101	851.9	275.3	219.5
一一三年 2024	15,430	3,603	581	1,022,733	24,579	948.1	413.9	349.3
一月 Jan.	1,479	329	37	89,909	1,991	844.1	20.6	4.6
二月 Feb.	1,932	336	44	82,826	1,971	861.6	17.1	4.7
三月 Mar.	2,495	300	34	84,719	2,099	872.2	20.7	5.8
四月 Apr.	1,639	299	50	81,559	1,983	881.5	21.2	4.8
五月 May	1,001	288	48	85,094	1,933	891.2	18.7	4.8
六月 June	948	290	57	88,636	2,139	888.0	20.6	4.7
七月 July	1,117	331	53	90,455	2,111	891.0	21.5	4.9
八月 Aug.	903	269	59	84,668	2,154	910.8	26.8	7.1
九月 Sept.	815	285	38	83,017	1,892	937.2	62.9	31.7
十月 Oct.	915	273	47	82,176	2,043	946.7	66.2	33.0
十一月 Nov.	999	293	46	81,822	2,076	957.6	60.9	31.9
十二月 Dec.	1,187	310	68	87,852	2,186	948.1	56.6	31.1
一一四年 2025	<b>1,588</b>	<b>364</b>	<b>62</b>	<b>93,701</b>	...	...	<b>46.0</b>	<b>26.0</b>
一月 Jan.	1,588	364	62	93,701	...	...	46.0	26.0
較上月增減(%) VS. with Last Month	33.78	17.42	-8.82	6.66	5.32	-1.00	-18.68	-16.60
較上年同月增減(%) VS. with Last Year	7.37	10.64	67.57	4.22	20.08	11.28	--	--

說明：1. 「刑案發生件數(當期)」不含逾月補報數，年累計則含當年逾月補報數，故各月加總不等於年累計數。  
 2. 113年各月之刑案案件、集會遊行件數為初步數，另因本年5月進行刑事案件系統整合，部分數據尚未完成上傳作業，將於明年(114)年5月一併修正。  
 3. 自113年9月起，刑案發生數相關數據之計算方式由原本「1案1發生數」改為員警受理報案「1單1發生數」，致部分數據大幅上升。

警政 Police Administration				建築管理 Building Management		
破獲嫌疑 犯人數 (千人) Offenders Cleared (1,000 Persons)	少年 嫌疑犯 人數 (千人) Juvenile Offenders (1,000 Persons)	處理 集會遊行 (件) No. of Assembly and Parade (Cases)	處理 經濟案件 (件) Economic Frauds (Cases)	核發建築 物建造執 照件數 (件) Construction License (Cases)	核發建築 物使用執 照件數 (件) Usage License (Cases)	核發建築 物拆除執 照件數 (件) Demolition License (Cases)
272.8	9.8	4,967	7,203	22,511	23,552	2,379
287.3	10.5	3,908	7,020	25,035	22,506	2,403
291.6	8.9	27,134	6,900	27,344	22,860	2,496
277.7	9.4	7,288	7,748	27,143	22,026	2,550
281.8	10.2	5,389	11,157	25,980	22,370	2,765
265.2	9.6	5,426	10,255	26,089	22,486	2,793
291.9	9.6	34,872	13,850	23,257	21,146	2,576
296.5	10.8	8,886	11,609	18,542	20,280	2,552
300.8	11.8	—	11,267	19,523	19,255	2,289
21.5	0.9	3,392	859	1,800	1,991	209
18.3	0.7	172	553	1,031	1,332	100
21.9	0.8	289	875	1,546	1,449	223
21.7	0.8	255	854	1,525	1,688	180
18.6	0.7	310	873	1,791	2,016	220
20.3	0.7	300	831	1,527	1,423	172
21.7	1.1	254	990	1,704	1,605	218
25.7	1.1	207	1,079	1,795	1,679	190
25.9	1.1	218	1,058	1,504	1,441	172
34.4	1.3	228	1,080	1,520	1,460	188
35.5	1.3	259	1,012	1,781	1,543	210
35.4	1.5	355	1,203	1,999	1,628	207
<b>30.8</b>	<b>1.1</b>	<b>410</b>	<b>1,086</b>	<b>1,541</b>	<b>1,637</b>	<b>168</b>
30.8	1.1	410	1,086	1,541	1,637	168
-12.87	-24.97	15.49	-9.73	-22.91	0.55	-18.84
--	--	-87.91	26.43	-14.39	-17.78	-19.62

Note: 1. "Offenses Known to the Police in the Current Period" do not include the number of overdue reported cases in the previous months. Annual accumulation data for each year includes the number of overdue reported cases in the given year, the sum of each month does not equal to the annual accumulation.  
 2. The figures related to offenses, assembly and parade for each month of 2024 are preliminary. Additionally, due to the integration of the criminal case system in May 2024, some data has not yet been fully uploaded. The data will be revised together in May 2025.  
 3. The calculation method for certain criminal case occurrences has been changed from "one case, one occurrence" to "one victim, one occurrence" as reported to police since September 1, 2024, which has caused some data to increase significantly.

表2. 村里鄰戶數暨現住人口—按月別分

年(月)底別	土地面積 (平方公里)	鄉鎮市區數	村里數	編組鄰數	戶數
End of Year (Month)	Area (Km <sup>2</sup> )	Townships, Cities & Districts	Villages	Organized Neighborhoods	Households
一〇五年 2016	36,197.0669	368	7,851	148,234	8,561,383
一〇六年 2017	36,197.0669	368	7,851	148,391	8,649,000
一〇七年 2018	36,197.0669	368	7,760	143,574	8,734,477
一〇八年 2019	36,197.0669	368	7,760	143,647	8,832,745
一〇九年 2020	36,197.0669	368	7,760	143,747	8,933,814
一一〇年 2021	36,197.0669	368	7,734	143,204	9,006,580
一一一年 2022	36,197.0669	368	7,748	143,349	9,089,450
一一二年 2023	36,197.3371	368	7,748	143,318	9,240,823
一一三年 2024	36,197.3371	368	7,748	143,380	9,487,480
一月 Jan.	36,197.3371	368	7,748	143,332	9,248,590
二月 Feb.	36,197.3371	368	7,748	143,334	9,257,494
三月 Mar.	36,197.3371	368	7,748	143,335	9,268,989
四月 Apr.	36,197.3371	368	7,748	143,341	9,279,140
五月 May	36,197.3371	368	7,748	143,343	9,295,780
六月 June	36,197.3371	368	7,748	143,343	9,309,862
七月 July	36,197.3371	368	7,748	143,351	9,323,985
八月 Aug.	36,197.3371	368	7,748	143,353	9,343,388
九月 Sept.	36,197.3371	368	7,748	143,356	9,379,019
十月 Oct.	36,197.3371	368	7,748	143,370	9,425,080
十一月 Nov.	36,197.3371	368	7,748	143,374	9,459,359
十二月 Dec.	36,197.3371	368	7,748	143,380	9,487,480
一一四年 2025	<b>36,197.3371</b>	<b>368</b>	<b>7,748</b>	<b>143,395</b>	<b>9,508,590</b>
一月 Jan.	36,197.3371	368	7,748	143,395	9,508,590
較上月增減(%) VS. with Last Month	—	—	—	0.01	0.22
較上年同月增減(%) VS. with Last Year	—	—	—	0.04	2.81

TABLE 2. NUMBER OF VILLAGES, NEIGHBORHOODS, HOUSEHOLDS AND RESIDENT POPULATION - BY MONTH

人口數 (人)		Population (Persons)		性比例 (每百女子 所當男子數)	戶量 (人/戶)	人口密度 (人/平方公里)
合計 Total	增加率	男性	女性			
人數	增加率 (o/oo)	Male	Female	Sex Ratio (Female=100)	Mean Size of Households (Persons/ Household)	Population Density (Persons per Km <sup>2</sup> )
23,539,816	2.03	11,719,270	11,820,546	99.14	2.75	650.32
23,571,227	1.33	11,719,580	11,851,647	98.89	2.73	651.19
23,588,932	0.75	11,712,913	11,876,019	98.63	2.70	651.68
23,603,121	0.60	11,705,186	11,897,935	98.38	2.67	652.07
23,561,236	-1.77	11,673,765	11,887,471	98.20	2.64	650.92
23,375,314	-7.89	11,578,696	11,796,618	98.15	2.60	645.78
23,264,640	-4.73	11,499,136	11,765,504	97.74	2.56	642.72
23,420,442	6.70	11,553,267	11,867,175	97.35	2.53	647.02
23,400,220	-0.86	11,526,193	11,874,027	97.07	2.47	646.46
23,419,833	-0.03	11,551,476	11,868,357	97.33	2.53	647.00
23,418,053	-0.08	11,549,145	11,868,908	97.31	2.53	646.96
23,416,375	-0.07	11,546,626	11,869,749	97.28	2.53	646.91
23,415,100	-0.05	11,544,533	11,870,567	97.25	2.52	646.87
23,413,608	-0.06	11,542,394	11,871,214	97.23	2.52	646.83
23,412,899	-0.03	11,540,489	11,872,410	97.20	2.51	646.81
23,409,323	-0.15	11,536,982	11,872,341	97.18	2.51	646.71
23,406,608	-0.12	11,534,269	11,872,339	97.15	2.51	646.64
23,404,138	-0.11	11,531,847	11,872,291	97.13	2.50	646.57
23,402,804	-0.06	11,529,787	11,873,017	97.11	2.48	646.53
23,402,795	-0.00	11,528,561	11,874,234	97.09	2.47	646.53
23,400,220	-0.11	11,526,193	11,874,027	97.07	2.47	646.46
<b>23,396,049</b>	<b>-0.18</b>	<b>11,523,083</b>	<b>11,872,966</b>	<b>97.05</b>	<b>2.46</b>	<b>646.35</b>
23,396,049	-0.18	11,523,083	11,872,966	97.05	2.46	646.35
-0.02	-0.07	-0.03	-0.01	-0.02	-0.01	-0.12
-0.10	-0.15	-0.25	0.04	-0.28	-0.07	-0.66

資料來源：本都戶政司。

說明：1. 104年4月高雄市小港區因配合高雄港洲際貨櫃中心第二期工程計畫填築用地擴大，面積增加4.2365平方公里。

2. 104年12月南沙太平島交通基礎整建工程竣工，增加面積0.0149平方公里。

Source: Dept. of Household Registration, MOI.

Note: 1. The area of Kaohsiung increased 4.2365 square kilometers because the Siaogang District reclaimed land from the sea for the area expansion of the Intercity Container Terminal Project Phase 2 in the Port of Kaohsiung in Apr. 2015.

2. The area of Nansha Island has increased 0.0149 square kilometers because Taiping Island's transport infrastructure renovation project is completed in Dec., 2015.

表3. 村里鄰戶數暨現住人口－按區域別分

區域別	土地面積 (平方公里)	鄉鎮市區數	村里數	編組鄰數	戶數
Locality	Area (Km <sup>2</sup> )	Townships, Cities & Districts	Villages	Organized Neighbor- hoods	Households
一四一四年一月底 End of Jan., 2025	36,197.3371	368	7,748	143,395	9,508,590
新北市 New Taipei City	2,052.5667	29	1,032	22,381	1,721,085
臺北市 Taipei City	271.7997	12	456	9,633	1,072,189
桃園市 Taoyuan City	1,220.9540	13	516	12,031	940,518
臺中市 Taichung City	2,214.8968	29	625	12,524	1,112,866
臺南市 Tainan City	2,191.6531	37	649	9,661	747,775
高雄市 Kaohsiung City	2,952.1226	38	890	17,219	1,176,701
臺灣省 Taiwan Prov.	25,110.0037	200	3,521	59,010	2,688,451
宜蘭縣 Yilan C.	2,143.6251	12	233	3,671	184,361
新竹縣 Hsinchu C.	1,427.5369	13	192	3,443	230,887
苗栗縣 Miaoli C.	1,820.3149	18	275	4,743	205,208
彰化縣 Changhua C.	1,074.3960	26	591	9,283	422,461
南投縣 Nantou C.	4,106.4360	13	263	4,220	184,378
雲林縣 Yunlin C.	1,290.8326	20	392	6,538	253,754
嘉義縣 Chiayi C.	1,903.6367	18	357	5,420	189,375
屏東縣 Pingtung C.	2,775.6003	33	443	7,187	304,297
臺東縣 Taitung C.	3,515.2526	16	139	2,395	85,988
花蓮縣 Hualien C.	4,628.5714	13	177	3,715	130,653
澎湖縣 Penghu C.	126.8641	6	96	1,407	44,000
基隆市 Keelung City	132.7589	7	157	3,332	163,134
新竹市 Hsinchu City	104.1526	3	122	2,230	184,338
嘉義市 Chiayi City	60.0256	2	84	1,426	105,617
福建省 Fuchien Prov.	180.4560	10	59	936	49,005
金門縣 Kinmen C.	151.6560	6	37	799	45,099
連江縣 Lienchiang C.	28.8000	4	22	137	3,906
東沙群島 Dongsha Islands	2.3800	—	—	—	—
南沙群島 Nansha Islands	0.5045	—	—	—	—

資料來源：本部戶政司。  
說明：96年12月起，土地面積包含東沙群島東沙島及南沙群島太平島，由高雄市代管；其設籍人口截至113年5月底有3戶3人(男2人、女1人)，列於高雄市統計。

TABLE 3. NUMBER OF VILLAGES, NEIGHBORHOODS, HOUSEHOLDS AND RESIDENT POPULATION - BY LOCALITY

人口數(人)		Population (Persons)		性別比例 (每百女子 所當男子數) Sex Ratio (Female=100)	戶量 (人/戶) Mean Size of Households (Persons/ Household)	人口密度 (人/平方公里) Population Density (Persons per Km <sup>2</sup> )
合計	Total	男性	女性			
人數	占總人口比率	Male	Female			
Persons	Proportion of Persons (%)					
23,396,049	100.00	11,523,083	11,872,966	97.05	2.46	646.35
4,046,564	17.30	1,965,067	2,081,497	94.41	2.35	1,971.47
2,488,680	10.64	1,173,374	1,315,306	89.21	2.32	9,156.30
2,339,724	10.00	1,152,130	1,187,594	97.01	2.49	1,916.31
2,861,735	12.23	1,396,940	1,464,795	95.37	2.57	1,292.04
1,858,455	7.94	921,455	937,000	98.34	2.49	847.97
2,730,932	11.67	1,336,844	1,394,088	95.89	2.32	925.07
6,912,592	29.55	3,498,037	3,414,555	102.44	2.57	275.29
449,232	1.92	225,130	224,102	100.46	2.44	209.57
594,910	2.54	302,802	292,108	103.66	2.58	416.74
532,682	2.28	273,739	258,943	105.71	2.60	292.63
1,224,670	5.23	620,844	603,826	102.82	2.90	1,139.87
472,066	2.02	240,033	232,033	103.45	2.56	114.96
657,952	2.81	338,298	319,654	105.83	2.59	509.71
478,427	2.04	247,537	230,890	107.21	2.53	251.32
788,785	3.37	398,956	389,829	102.34	2.59	284.19
210,122	0.90	106,962	103,160	103.69	2.44	59.77
315,172	1.35	158,095	157,077	100.65	2.41	68.09
107,891	0.46	55,161	52,730	104.61	2.45	850.45
361,323	1.54	179,229	182,094	98.43	2.21	2,721.65
457,207	1.95	225,600	231,607	97.41	2.48	4,389.78
262,153	1.12	125,651	136,502	92.05	2.48	4,367.35
157,367	0.67	79,236	78,131	101.41	3.21	872.05
143,415	0.61	71,175	72,240	98.53	3.18	945.66
13,952	0.06	8,061	5,891	136.84	3.57	484.44
—	—	—	—	--	--	—
—	—	—	—	--	--	—

Source : Dept. of Household Registration, MOI.

Note : The total area has contained the area of Dongsha and Taiping Islands which are temporarily administered by Kaohsiung City since Dec.,2007, the area is not included in the area of Kaohsiung, 3 households and 2 males, 1 females (End of Feb., 2024) are included in Kaohsiung City.

表4. 現住人口動態登記—按月別分

TABLE 4. MOBILITY STATUS OF RESIDENT POPULATION - BY MONTH

單位：人

Unit : Persons

年(月)別 Year (Month)	出生 Births				死亡 Deaths			
	合計 Total		男性 Male	女性 Female	合計 Total		男性 Male	女性 Female
	出生數 No. of Births	粗出生率 Crude Birth Rate (o/oo)			死亡數 No. of Deaths	粗死亡率 Crude Death Rate (o/oo)		
一〇五年 2016	208,440	8.86	108,133	100,307	172,405	7.33	103,144	69,261
一〇六年 2017	193,844	8.23	100,477	93,367	171,242	7.27	101,555	69,687
一〇七年 2018	181,601	7.70	93,876	87,725	172,784	7.33	101,931	70,853
一〇八年 2019	177,767	7.53	92,237	85,530	176,296	7.47	103,720	72,576
一〇九年 2020	165,249	7.01	85,704	79,545	173,156	7.34	101,468	71,688
一一〇年 2021	153,820	6.55	79,513	74,307	183,732	7.83	106,877	76,855
一一一年 2022	138,986	5.96	72,097	66,889	207,230	8.89	119,920	87,310
一一二年 2023	135,571	5.81	70,227	65,344	205,368	8.80	118,854	86,514
一一三年 2024	134,856	5.76	69,947	64,909	202,107	8.63	116,572	85,535
一月 Jan.	11,023	0.47	5,788	5,235	19,464	0.83	11,154	8,310
二月 Feb.	9,663	0.41	4,969	4,694	17,462	0.75	10,092	7,370
三月 Mar.	10,827	0.46	5,626	5,201	17,566	0.75	10,203	7,363
四月 Apr.	10,753	0.46	5,572	5,181	16,654	0.71	9,640	7,014
五月 May	11,168	0.48	5,833	5,335	16,416	0.70	9,436	6,980
六月 June	10,440	0.45	5,351	5,089	14,922	0.64	8,630	6,292
七月 July	10,424	0.45	5,324	5,100	18,702	0.80	10,663	8,039
八月 Aug.	11,643	0.50	6,017	5,626	16,830	0.72	9,652	7,178
九月 Sept.	11,792	0.50	6,175	5,617	15,563	0.66	9,054	6,509
十月 Oct.	12,070	0.52	6,204	5,866	15,451	0.66	8,994	6,457
十一月 Nov.	12,557	0.54	6,552	6,005	15,632	0.67	9,014	6,618
十二月 Dec.	12,496	0.53	6,536	5,960	17,445	0.75	10,040	7,405
一一四年 2025	9,495	0.41	4,933	4,562	15,018	0.64	8,644	6,374
一月 Jan.	9,495	0.41	4,933	4,562	15,018	0.64	8,644	6,374
較上月增減(%) VS. with Last Month	-24.02	-0.13	-24.53	-23.46	-13.91	-0.10	-13.90	-13.92
較上年同月增減(%) VS. with Last Year	-13.86	-0.06	-14.77	-12.86	-22.84	-0.19	-22.50	-23.30

自然增加 Natural Increase		社會增加 Social Increase		總增加 Total Increase		結婚 Marriage		離婚/終止結婚 Divorce/Terminated Marriage	
增加數 No. of Increase	增加率 Increase Rate (o/oo)	增加數 No. of Increase	增加率 Increase Rate (o/oo)	增加數 No. of Increase	總增加率 Increase Rate (o/oo)	對數(對) Couples	粗結婚率 Crude Marriage Rate (o/oo)	對數(對) Couples	粗離婚率 Crude Divorce Rate (o/oo)
36,035	1.53	11,707	0.50	47,742	2.03	147,861	6.29	53,837	2.29
22,602	0.96	8,809	0.37	31,411	1.33	138,034	5.86	54,412	2.31
8,817	0.37	8,888	0.38	17,705	0.75	135,403	5.74	54,443	2.31
1,471	0.06	12,718	0.54	14,189	0.60	134,524	5.70	54,473	2.31
-7,907	-0.34	-33,978	-1.44	-41,885	-1.78	121,702	5.16	51,680	2.19
-29,912	-1.27	-156,010	-6.65	-185,922	-7.92	114,606	4.88	47,887	2.04
-68,244	-2.93	-42,430	-1.82	-110,674	-4.75	124,997	5.36	50,609	2.17
-69,797	-2.99	225,599	9.66	155,802	6.67	125,192	5.36	53,085	2.27
-67,251	-2.87	47,029	2.01	-20,222	-0.86	123,061	5.26	53,469	2.28
-8,441	-0.36	7,832	0.33	-609	-0.03	13,946	0.60	4,503	0.19
-7,799	-0.33	6,019	0.26	-1,780	-0.08	8,151	0.35	3,843	0.16
-6,739	-0.29	5,061	0.22	-1,678	-0.07	12,322	0.53	4,500	0.19
-5,901	-0.25	4,626	0.20	-1,275	-0.05	7,182	0.31	4,499	0.19
-5,248	-0.22	3,756	0.16	-1,492	-0.06	14,452	0.62	5,017	0.21
-4,482	-0.19	3,773	0.16	-709	-0.03	9,275	0.40	4,120	0.18
-8,278	-0.35	4,702	0.20	-3,576	-0.15	8,924	0.38	4,527	0.19
-5,187	-0.22	2,472	0.11	-2,715	-0.12	5,067	0.22	4,723	0.20
-3,771	-0.16	1,301	0.06	-2,470	-0.11	10,710	0.46	4,569	0.20
-3,381	-0.14	2,047	0.09	-1,334	-0.06	9,604	0.41	4,254	0.18
-3,075	-0.13	3,066	0.13	-9	-0.00	11,503	0.49	4,348	0.19
-4,949	-0.21	2,374	0.10	-2,575	-0.11	11,925	0.51	4,566	0.20
-5,523	-0.24	1,352	0.06	-4,171	-0.18	9,199	0.39	3,375	0.14
-5,523	-0.24	1,352	0.06	-4,171	-0.18	9,199	0.39	3,375	0.14
--	-0.02	-43.05	-0.04	--	-0.07	-22.86	-0.12	-26.08	-0.05
--	0.12	-82.74	-0.28	--	-0.15	-34.04	-0.20	-25.05	-0.05

資料來源：本部戶政司。

Source : Dept. of Household Registration, MOI.

說明：1. 自108年5月24日起，結婚及離婚(終止結婚)對數包含相同性別登記之數據。  
 2. 自然增加率=(出生人數-死亡人數)÷期中人口數×1,000。  
 3. 社會增加率=(遷入人口數-遷出人口數)÷期中人口數×1,000。  
 4. 總增加率=自然增加率+社會增加率。

Note : The item of Marriage and Divorce/Terminated Marriages has included same-sex since 24, May 2019.

表4. 現住人口動態登記—按月別分(續)

單位：人

年(月)別 Year (Month)	出生人數按出生狀況 Births by Status								
	婚 生 Legitimate			非婚生—已認領 Illegitimate-Recognized			非婚生—未認領 Illegitimate-Unrecognized		
	合計 Total	男性 Male	女性 Female	合計 Total	男性 Male	女性 Female	合計 Total	男性 Male	女性 Female
一〇五年 2016	200,553	104,131	96,422	2,821	1,406	1,415	5,058	2,592	2,466
一〇六年 2017	186,425	96,723	89,702	2,584	1,324	1,260	4,827	2,426	2,401
一〇七年 2018	174,472	90,267	84,205	2,600	1,330	1,270	4,522	2,275	2,247
一〇八年 2019	170,843	88,610	82,233	2,475	1,315	1,160	4,446	2,312	2,134
一〇九年 2020	158,766	82,357	76,409	2,325	1,201	1,124	4,153	2,143	2,010
一一〇年 2021	147,916	76,412	71,504	2,335	1,228	1,107	3,566	1,871	1,695
一一一年 2022	133,393	69,197	64,196	2,300	1,227	1,073	3,293	1,673	1,620
一一二年 2023	130,208	67,428	62,780	2,178	1,163	1,015	3,184	1,635	1,549
一一三年 2024	129,552	67,227	62,325	2,135	1,131	1,004	3,169	1,589	1,580
一 月 Jan.	10,582	5,572	5,010	174	91	83	267	125	142
二 月 Feb.	9,287	4,780	4,507	144	67	77	232	122	110
三 月 Mar.	10,418	5,408	5,010	174	89	85	235	129	106
四 月 Apr.	10,342	5,370	4,972	165	86	79	246	116	130
五 月 May	10,768	5,641	5,127	146	78	68	254	114	140
六 月 June	10,004	5,138	4,866	178	90	88	258	123	135
七 月 July	10,030	5,130	4,900	147	73	74	247	121	126
八 月 Aug.	11,169	5,770	5,399	195	107	88	279	140	139
九 月 Sept.	11,322	5,931	5,391	191	102	89	279	142	137
十 月 Oct.	11,596	5,963	5,633	191	100	91	283	141	142
十一月 Nov.	12,077	6,280	5,797	207	118	89	273	154	119
十二月 Dec.	11,957	6,244	5,713	223	130	93	316	162	154
一一四年 2025	<b>9,120</b>	<b>4,744</b>	<b>4,376</b>	<b>170</b>	<b>90</b>	<b>80</b>	<b>205</b>	<b>99</b>	<b>106</b>
一 月 Jan.	9,120	4,744	4,376	170	90	80	205	99	106
較上月增減(%) VS. with Last Month	-23.73	-24.02	-23.40	-23.77	-30.77	-13.98	-35.13	-38.89	-31.17
較上年同月增減(%) VS. with Last Year	-13.82	-14.86	-12.65	-2.30	-1.10	-3.61	-23.22	-20.80	-25.35

TABLE 4. MOBILITY STATUS OF RESIDENT POPULATION - BY MONTH (CONT.)

Unit: Persons

棄嬰或無依兒童 Abandoned or Helpless Child			本國人與外國人結婚人數 Married with Foreigners			本國人與外國人 離婚/終止結婚人數 Divorced/Terminated Marriages with Foreigners		
8	4	4	10,546	6,949	3,597	4,487	3,752	735
8	4	4	12,147	8,274	3,873	4,706	3,927	779
7	4	3	12,392	8,398	3,994	4,579	3,839	740
3	—	3	12,887	8,688	4,199	4,484	3,721	763
5	3	2	7,378	4,421	2,957	3,711	3,161	550
3	2	1	5,261	2,836	2,425	3,404	2,805	599
—	—	—	8,580	4,897	3,683	3,712	2,969	743
1	1	—	13,185	8,164	5,021	4,094	3,184	910
—	—	—	14,228	9,675	4,553	4,088	3,122	966
—	—	—	1,164	738	426	331	239	92
—	—	—	864	500	364	274	211	63
—	—	—	1,224	788	436	359	271	88
—	—	—	1,157	785	372	337	264	73
—	—	—	1,235	875	360	381	307	74
—	—	—	1,175	820	355	326	241	85
—	—	—	1,204	862	342	364	287	77
—	—	—	1,125	794	331	369	282	87
—	—	—	1,197	831	366	359	277	82
—	—	—	1,210	841	369	338	255	83
—	—	—	1,295	891	404	296	224	72
—	—	—	1,378	950	428	354	264	90
—	—	—	<b>951</b>	<b>652</b>	<b>299</b>	<b>263</b>	<b>213</b>	<b>50</b>
—	—	—	951	652	299	263	213	50
--	--	--	-30.99	-31.37	-30.14	-25.71	-19.32	-44.44
--	--	--	-18.30	-11.65	-29.81	-20.54	-10.88	-45.65



表5. 現住人口動態登記－按區域別分

單位：人

區域別 Locality	出生 Births				死亡 Deaths			
	合計 Total		男性 Male	女性 Female	合計 Total		男性 Male	女性 Female
	出生數 No. of Births	粗出生率 Crude Birth Rate (o/oo)			死亡數 No. of Deaths	粗死亡率 Crude Death Rate (o/oo)		
一四四年一月 Jan., 2025	9,495	0.41	4,933	4,562	15,018	0.64	8,644	6,374
新 北 市 New Taipei City	1,260	0.31	634	626	2,286	0.56	1,308	978
臺 北 市 Taipei City	1,215	0.49	617	598	1,460	0.59	788	672
桃 園 市 Taoyuan City	1,136	0.49	610	526	1,190	0.51	722	468
臺 中 市 Taichung City	1,127	0.39	598	529	1,517	0.53	875	642
臺 南 市 Tainan City	623	0.34	328	295	1,340	0.72	757	583
高 雄 市 Kaohsiung City	1,083	0.40	599	484	1,875	0.69	1,085	790
臺 灣 省 Taiwan Prov.	2,991	0.43	1,514	1,477	5,289	0.76	3,071	2,218
宜 蘭 縣 Yilan C.	149	0.33	66	83	333	0.74	183	150
新 竹 縣 Hsinchu C.	267	0.45	153	114	334	0.56	178	156
苗 栗 縣 Miaoli C.	182	0.34	102	80	426	0.80	248	178
彰 化 縣 Changhua C.	639	0.52	320	319	928	0.76	538	390
南 投 縣 Nantou C.	179	0.38	82	97	404	0.86	233	171
雲 林 縣 Yunlin C.	422	0.64	206	216	567	0.86	353	214
嘉 義 縣 Chiayi C.	157	0.33	78	79	472	0.99	265	207
屏 東 縣 Pingtung C.	283	0.36	146	137	698	0.88	400	298
臺 東 縣 Taitung C.	113	0.54	48	65	190	0.90	125	65
花 蓮 縣 Hualien C.	120	0.38	55	65	264	0.84	147	117
澎 湖 縣 Penghu C.	51	0.47	30	21	45	0.42	29	16
基 隆 市 Keelung City	99	0.27	50	49	239	0.66	136	103
新 竹 市 Hsinchu City	212	0.46	106	106	229	0.50	131	98
嘉 義 市 Chiayi City	118	0.45	72	46	160	0.61	105	55
福 建 省 Fuchien Prov.	60	0.38	33	27	61	0.39	38	23
金 門 縣 Kinmen C.	56	0.39	30	26	58	0.40	35	23
連 江 縣 Lienchiang C.	4	0.29	3	1	3	0.22	3	—

資料來源：本部戶政司。

說 明：結婚及離婚(終止結婚)對數包含相同性別登記之數據。

TABLE 5. MOBILITY STATUS OF RESIDENT POPULATION - BY LOCALITY

Unit: Persons

自然增加 Natural Increase		社會增加 Social Increase		總增加 Total Increase		結 婚 Marriage		離婚/終止結婚 Divorce/Terminated Marriages	
增加數 No. of Increase	增加率 Increase Rate (o/oo)	增加數 No. of Increase	增加率 Increase Rate (o/oo)	增加數 No. of Increase	總增加率 Increase Rate (o/oo)	對數 (對) Couples	粗結 婚率 Crude Marriage Rate(o/oo)	對數 (對) Couples	粗離 婚率 Crude Divorce Rate(o/oo)
-5,523	-0.24	1,352	0.06	-4,171	-0.18	9,199	0.39	3,375	0.14
-1,026	-0.25	589	0.15	-437	-0.11	1,579	0.39	591	0.15
-245	-0.10	-1,944	-0.78	-2,189	-0.88	956	0.38	341	0.14
-54	-0.02	1,130	0.48	1,076	0.46	959	0.41	402	0.17
-390	-0.14	1,524	0.53	1,134	0.40	1,249	0.44	414	0.14
-717	-0.39	521	0.28	-196	-0.11	681	0.37	272	0.15
-792	-0.29	312	0.11	-480	-0.18	1,091	0.40	401	0.15
-2,298	-0.33	-597	-0.09	-2,895	-0.42	2,613	0.38	940	0.14
-184	-0.41	204	0.45	20	0.04	167	0.37	73	0.16
-67	-0.11	336	0.56	269	0.45	219	0.37	89	0.15
-244	-0.46	72	0.14	-172	-0.32	224	0.42	77	0.14
-289	-0.24	-716	-0.58	-1,005	-0.82	451	0.37	138	0.11
-225	-0.48	-8	-0.02	-233	-0.49	166	0.35	62	0.13
-145	-0.22	-330	-0.50	-475	-0.72	261	0.40	76	0.12
-315	-0.66	-44	-0.09	-359	-0.75	172	0.36	61	0.13
-415	-0.53	-39	-0.05	-454	-0.58	282	0.36	97	0.12
-77	-0.37	-20	-0.10	-97	-0.46	69	0.33	23	0.11
-144	-0.46	-58	-0.18	-202	-0.64	125	0.40	56	0.18
6	0.06	-16	-0.15	-10	-0.09	39	0.36	23	0.21
-140	-0.39	22	0.06	-118	-0.33	114	0.32	68	0.19
-17	-0.04	-18	-0.04	-35	-0.08	201	0.44	63	0.14
-42	-0.16	18	0.07	-24	-0.09	123	0.47	34	0.13
-1	-0.01	-183	-1.16	-184	-1.17	71	0.45	14	0.09
-2	-0.01	-184	-1.28	-186	-1.30	67	0.47	11	0.08
1	0.07	1	0.07	2	0.14	4	0.29	3	0.22

Source Dept. of Household Registration, MOI.

Note :The item of Marriage and Divorce/Terminated Marriages has included same-sex.

表5. 現住人口動態登記—按區域別分(續)

單位：人

區域別 Locality	出生人數按出生狀況 Births by Status								
	婚 生 Legitimate			非婚生—已認領 Illegitimate-Recognized			非婚生—未認領 Illegitimate-Unrecognized		
	合計 Total	男性 Male	女性 Female	合計 Total	男性 Male	女性 Female	合計 Total	男性 Male	女性 Female
一〇四年一月 Jan., 2025	9,120	4,744	4,376	170	90	80	205	99	106
新 北 市 New Taipei City	1,212	609	603	21	10	11	27	15	12
臺 北 市 Taipei City	1,183	601	582	21	10	11	11	6	5
桃 園 市 Taoyuan City	1,093	586	507	24	15	9	19	9	10
臺 中 市 Taichung City	1,092	575	517	16	11	5	19	12	7
臺 南 市 Tainan City	599	317	282	12	7	5	12	4	8
高 雄 市 Kaohsiung City	1,042	575	467	23	12	11	18	12	6
臺 灣 省 Taiwan Prov.	2,841	1,449	1,392	53	25	28	97	40	57
宜蘭縣 Yilan C.	136	60	76	6	3	3	7	3	4
新竹縣 Hsinchu C.	252	146	106	7	3	4	8	4	4
苗栗縣 Miaoli C.	177	100	77	4	2	2	1	—	1
彰化縣 Changhua C.	616	312	304	5	1	4	18	7	11
南投縣 Nantou C.	167	78	89	5	3	2	7	1	6
雲林縣 Yunlin C.	405	199	206	8	4	4	9	3	6
嘉義縣 Chiayi C.	153	75	78	2	1	1	2	2	—
屏東縣 Pingtung C.	264	134	130	5	4	1	14	8	6
臺東縣 Taitung C.	104	46	58	3	—	3	6	2	4
花蓮縣 Hualien C.	106	48	58	3	2	1	11	5	6
澎湖縣 Penghu C.	50	30	20	—	—	—	1	—	1
基隆市 Keelung City	92	48	44	3	1	2	4	1	3
新竹市 Hsinchu City	203	103	100	2	1	1	7	2	5
嘉義市 Chiayi City	116	70	46	—	—	—	2	2	—
福 建 省 Fuchien Prov.	58	32	26	—	—	—	2	1	1
金門縣 Kinmen C.	54	29	25	—	—	—	2	1	1
連江縣 Lienchiang C.	4	3	1	—	—	—	—	—	—

TABLE 5. MOBILITY STATUS OF RESIDENT POPULATION - BY LOCALITY (CONT.)

Unit: Persons

棄嬰或無依兒童 Abandoned or Helpless Child			本國人與外國人結婚人數 Married with Foreigners			本國人與外國人 離婚/終止結婚人數 Divorce / Terminated Marriages with Foreigners		
合計 Total	男性 Male	女性 Female	合計 Total	男性 Male	女性 Female	合計 Total	男性 Male	女性 Female
—	—	—	951	652	299	263	213	50
—	—	—	163	107	56	37	33	4
—	—	—	102	50	52	27	18	9
—	—	—	112	86	26	39	32	7
—	—	—	104	71	33	26	19	7
—	—	—	67	46	21	20	16	4
—	—	—	105	75	30	24	18	6
—	—	—	293	214	79	90	77	13
—	—	—	11	7	4	6	5	1
—	—	—	21	18	3	11	9	2
—	—	—	24	15	9	4	3	1
—	—	—	48	36	12	21	19	2
—	—	—	27	20	7	5	5	—
—	—	—	38	32	6	8	7	1
—	—	—	22	18	4	5	5	—
—	—	—	39	26	13	8	8	—
—	—	—	5	3	2	2	1	1
—	—	—	9	5	4	6	5	1
—	—	—	2	2	—	—	—	—
—	—	—	15	11	4	4	2	2
—	—	—	23	15	8	6	5	1
—	—	—	9	6	3	4	3	1
—	—	—	5	3	2	—	—	—
—	—	—	5	3	2	—	—	—
—	—	—	—	—	—	—	—	—

表6. 現住人口動態登記年累計—按區域別分

單位：人

區域別 Locality	出生 Births				死亡 Deaths			
	合計 Total		男性 Male	女性 Female	合計 Total		男性 Male	女性 Female
	出生數 No. of Births	粗出生率 Crude Birth Rate (o/oo)			死亡數 No. of Deaths	粗死亡率 Crude Death Rate (o/oo)		
一三年一至十二月 Jan. - Dec., 2024	134,856	5.76	69,947	64,909	202,107	8.63	116,572	85,535
新北市 New Taipei City	16,310	4.03	8,391	7,919	30,213	7.47	17,548	12,665
臺北市 Taipei City	17,122	6.85	8,876	8,246	19,734	7.89	10,785	8,949
桃園市 Taoyuan City	16,972	7.29	8,846	8,126	15,995	6.87	9,495	6,500
臺中市 Taichung City	16,112	5.65	8,343	7,769	20,569	7.21	11,883	8,686
臺南市 Tainan City	9,069	4.88	4,733	4,336	17,407	9.36	9,882	7,525
高雄市 Kaohsiung City	15,491	5.66	8,018	7,473	25,349	9.27	14,723	10,626
臺灣省 Taiwan Prov.	42,964	6.20	22,286	20,678	71,846	10.36	41,660	30,186
宜蘭縣 Yilan C.	2,443	5.43	1,276	1,167	4,460	9.92	2,550	1,910
新竹縣 Hsinchu C.	3,712	6.27	1,911	1,801	4,440	7.50	2,622	1,818
苗栗縣 Miaoli C.	2,348	4.40	1,166	1,182	5,680	10.64	3,306	2,374
彰化縣 Changhua C.	8,945	7.26	4,656	4,289	11,793	9.57	6,637	5,156
南投縣 Nantou C.	2,413	5.08	1,280	1,133	5,411	11.40	3,197	2,214
雲林縣 Yunlin C.	6,923	10.51	3,611	3,312	8,138	12.35	4,670	3,468
嘉義縣 Chiayi C.	2,191	4.55	1,120	1,071	6,406	13.30	3,682	2,724
屏東縣 Pingtung C.	4,407	5.56	2,294	2,113	9,263	11.69	5,543	3,720
臺東縣 Taitung C.	1,559	7.39	799	760	2,527	11.98	1,513	1,014
花蓮縣 Hualien C.	1,762	5.57	912	850	3,700	11.69	2,251	1,449
澎湖縣 Penghu C.	781	7.24	384	397	1,041	9.65	581	460
基隆市 Keelung City	1,337	3.69	685	652	3,613	9.98	2,101	1,512
新竹市 Hsinchu City	3,025	6.62	1,598	1,427	2,967	6.49	1,685	1,282
嘉義市 Chiayi City	1,118	4.25	594	524	2,407	9.16	1,322	1,085
福建省 Fuchien Prov.	816	5.17	454	362	994	6.30	596	398
金門縣 Kinmen C.	707	4.91	386	321	919	6.39	547	372
連江縣 Lienchiang C.	109	7.79	68	41	75	5.36	49	26

資料來源：本部戶政司。

說明：結婚及離婚(終止結婚)對數包含相同性別登記之數據。

TABLE 6. MOBILITY STATUS OF RESIDENT POPULATION OF THE YEAR - BY LOCALITY

Unit: Persons

自然增加 Natural Increase		社會增加 Social Increase		總增加 Total Increase		結婚 Marriage		離婚/終止結婚 Divorce/Terminated Marriages	
增加數 No. of Increase	增加率 Increase Rate (o/oo)	增加數 No. of Increase	增加率 Increase Rate (o/oo)	增加數 No. of Increase	總增加率 Increase Rate (o/oo)	對數 (對) Couples	粗結 婚率 Crude Marriage Rate(o/oo)	對數 (對) Couples	粗離 婚率 Crude Divorce Rate(o/oo)
-67,251	-2.87	47,029	2.01	-20,222	-0.86	123,061	5.26	53,469	2.28
-13,903	-3.44	19,784	4.89	5,881	1.45	21,232	5.25	9,081	2.25
-2,612	-1.04	-18,405	-7.36	-21,017	-8.40	13,124	5.25	4,751	1.90
977	0.42	20,226	8.69	21,203	9.11	13,191	5.67	6,222	2.67
-4,457	-1.56	19,149	6.71	14,692	5.15	16,516	5.79	6,963	2.44
-8,338	-4.48	7,043	3.79	-1,295	-0.70	9,473	5.09	4,025	2.16
-9,858	-3.60	3,329	1.22	-6,529	-2.39	14,357	5.25	6,342	2.32
-28,882	-4.17	-3,638	-0.52	-32,520	-4.69	34,467	4.97	15,835	2.28
-2,017	-4.49	1,339	2.98	-678	-1.51	2,336	5.20	1,065	2.37
-728	-1.23	6,080	10.27	5,352	9.04	3,248	5.49	1,434	2.42
-3,332	-6.24	1,611	3.02	-1,721	-3.22	2,683	5.03	1,313	2.46
-2,848	-2.31	-10,525	-8.54	-13,373	-10.85	5,826	4.73	2,361	1.92
-2,998	-6.32	-1,797	-3.79	-4,795	-10.10	2,174	4.58	1,058	2.23
-1,215	-1.84	174	0.26	-1,041	-1.58	3,345	5.08	1,349	2.05
-4,215	-8.75	-1,559	-3.24	-5,774	-11.99	2,217	4.60	979	2.03
-4,856	-6.13	-902	-1.14	-5,758	-7.27	3,856	4.87	1,968	2.48
-968	-4.59	-357	-1.69	-1,325	-6.28	1,050	4.98	531	2.52
-1,938	-6.12	-177	-0.56	-2,115	-6.68	1,740	5.50	958	3.03
-260	-2.41	422	3.91	162	1.50	531	4.92	370	3.43
-2,276	-6.29	1,462	4.04	-814	-2.25	1,775	4.91	923	2.55
58	0.13	709	1.55	767	1.68	2,443	5.35	954	2.09
-1,289	-4.90	-118	-0.45	-1,407	-5.35	1,243	4.73	572	2.18
-178	-1.13	-459	-2.91	-637	-4.03	701	4.44	250	1.58
-212	-1.47	-336	-2.34	-548	-3.81	632	4.39	219	1.52
34	2.43	-123	-8.79	-89	-6.36	69	4.93	31	2.22

Source Dept. of Household Registration, MOI.

Note :The item of Marriage and Divorce/Terminated Marriages has included same-sex.

表6. 現住人口動態登記年累計—按區域別分(續)

單位：人

區域別 Locality	出生人數按出生狀況 Births by Status								
	婚 生 Legitimate			非婚生—已認領 Illegitimate-Recognized			非婚生—未認領 Illegitimate-Unrecognized		
	合計 Total	男性 Male	女性 Female	合計 Total	男性 Male	女性 Female	合計 Total	男性 Male	女性 Female
一三年一至十二月 Jan.至 Dec., 2024	129,552	67,227	62,325	2,135	1,131	1,004	3,169	1,589	1,580
新 北 市 New Taipei City	15,623	8,048	7,575	276	149	127	411	194	217
臺 北 市 Taipei City	16,654	8,639	8,015	222	117	105	246	120	126
桃 園 市 Taoyuan City	16,312	8,529	7,783	286	140	146	374	177	197
臺 中 市 Taichung City	15,447	7,997	7,450	283	142	141	382	204	178
臺 南 市 Tainan City	8,735	4,556	4,179	131	75	56	203	102	101
高 雄 市 Kaohsiung City	14,860	7,696	7,164	255	135	120	376	187	189
臺 灣 省 Taiwan Prov.	41,131	21,320	19,811	673	369	304	1,160	597	563
宜蘭縣 Yilan C.	2,348	1,220	1,128	25	17	8	70	39	31
新竹縣 Hsinchu C.	3,566	1,830	1,736	51	27	24	95	54	41
苗栗縣 Miaoli C.	2,233	1,103	1,130	31	18	13	84	45	39
彰化縣 Changhua C.	8,677	4,518	4,159	113	63	50	155	75	80
南投縣 Nantou C.	2,274	1,199	1,075	39	24	15	100	57	43
雲林縣 Yunlin C.	6,706	3,499	3,207	97	61	36	120	51	69
嘉義縣 Chiayi C.	2,091	1,069	1,022	36	21	15	64	30	34
屏東縣 Pingtung C.	4,166	2,170	1,996	88	49	39	153	75	78
臺東縣 Taitung C.	1,445	742	703	34	19	15	80	38	42
花蓮縣 Hualien C.	1,597	833	764	49	19	30	116	60	56
澎湖縣 Penghu C.	763	378	385	11	3	8	7	3	4
基隆市 Keelung City	1,257	635	622	32	20	12	48	30	18
新竹市 Hsinchu City	2,945	1,560	1,385	44	17	27	36	21	15
嘉義市 Chiayi City	1,063	564	499	23	11	12	32	19	13
福 建 省 Fuchien Prov.	790	442	348	9	4	5	17	8	9
金門縣 Kinmen C.	684	375	309	8	3	5	15	8	7
連江縣 Lienchiang C.	106	67	39	1	1	—	2	—	2

TABLE 6. MOBILITY STATUS OF RESIDENT POPULATION OF THE YEAR - BY LOCALITY (CONT.)

Unit : Persons

棄嬰或無依兒童 Abandoned or Helpless Child			本國人與外國人結婚人數 Married with Foreigners			本國人與外國人 離婚/終止結婚人數 Divorced / Terminated Marriages with Foreigners		
			合計 Total	男性 Male	女性 Female	合計 Total	男性 Male	女性 Female
—	—	—	14,228	9,675	4,553	4,088	3,122	966
—	—	—	2,584	1,687	897	686	496	190
—	—	—	1,525	741	784	353	200	153
—	—	—	1,852	1,315	537	540	411	129
—	—	—	1,631	1,084	547	456	326	130
—	—	—	945	681	264	292	230	62
—	—	—	1,438	988	450	430	338	92
—	—	—	4,189	3,132	1,057	1,317	1,109	208
—	—	—	245	180	65	71	58	13
—	—	—	396	297	99	133	117	16
—	—	—	448	344	104	114	100	14
—	—	—	707	530	177	221	192	29
—	—	—	298	217	81	91	80	11
—	—	—	494	394	100	157	141	16
—	—	—	299	233	66	94	85	9
—	—	—	462	353	109	157	134	23
—	—	—	84	60	24	32	21	11
—	—	—	120	89	31	49	36	13
—	—	—	33	28	5	22	19	3
—	—	—	223	161	62	62	46	16
—	—	—	241	158	83	72	52	20
—	—	—	139	88	51	42	28	14
—	—	—	64	47	17	14	12	2
—	—	—	55	38	17	12	10	2
—	—	—	9	9	—	2	2	—

表7. 結婚及離婚/終止結婚登記—按國籍及月別分

單位：人

年(月)別 Year (Month)	結 婚			
	合 計 Total		本 國 人 R.O.C.	
	男 Male	女 Female	男 Male	女 Female
一〇五年 2016	147,861	147,861	142,944	132,419
一〇六年 2017	138,034	138,034	132,730	122,241
一〇七年 2018	135,403	135,403	130,018	120,180
一〇八年 2019	133,441	135,607	127,493	120,339
一〇九年 2020	120,663	122,741	116,954	115,869
一一〇年 2021	113,820	115,392	110,705	110,340
一一一年 2022	123,890	126,104	119,136	118,208
一一二年 2023	124,097	126,287	116,756	111,159
一一三年 2024	121,904	124,218	115,408	108,826
一 月 Jan.	13,828	14,064	13,212	12,674
二 月 Feb.	8,063	8,239	7,489	7,093
三 月 Mar.	12,221	12,423	11,622	11,180
四 月 Apr.	7,133	7,231	6,617	5,984
五 月 May	14,286	14,618	13,721	13,216
六 月 June	9,194	9,356	8,706	8,103
七 月 July	8,854	8,994	8,352	7,675
八 月 Aug.	5,016	5,118	4,542	3,969
九 月 Sept.	10,582	10,838	10,057	9,525
十 月 Oct.	9,514	9,694	8,994	8,428
十一月 Nov.	11,399	11,607	10,864	10,340
十二月 Dec.	11,814	12,036	11,232	10,639
一一四年 2025	<b>9,124</b>	<b>9,274</b>	<b>8,681</b>	<b>8,178</b>
一 月 Jan.	9,124	9,274	8,681	8,178
較上月增減(%) VS. with Last Month	-22.77	-22.95	-22.71	-23.13
較上年同月增減(%) VS. with Last Year	-34.02	-34.06	-34.29	-35.47

資料來源：本部戶政司。

說 明：1. 本國人含華僑。

2. 自108年5月24日起，資料包含相同性別之數據。

TABLE 7. MARRIAGE AND DIVORCE / TERMINATED MARRIAGES REGISTRATIONS - BY NATIONALITY AND MONTH

Unit : Persons

Marriage							
大陸地區 Mainland		港澳 H.K. & Macao		東南亞 S.E. Asia		其他國家 Others	
男 Male	女 Female	男 Male	女 Female	男 Male	女 Female	男 Male	女 Female
824	7,849	496	644	823	6,288	2,774	661
823	6,811	608	708	981	7,588	2,892	686
833	6,111	558	714	1,149	7,600	2,845	798
994	5,704	755	876	1,168	7,839	3,031	849
327	2,036	425	415	608	3,787	2,349	634
302	1,765	388	451	425	2,278	2,000	558
546	2,389	525	610	1,010	4,307	2,673	590
1,508	6,022	812	942	1,518	7,279	3,503	885
1,372	4,958	571	759	1,671	8,788	2,882	887
145	578	45	74	137	648	289	90
159	600	51	46	86	433	278	67
109	375	54	80	164	704	272	84
117	414	27	48	139	711	233	74
139	435	66	92	137	801	223	74
96	369	37	64	152	747	203	73
101	391	59	66	141	787	201	75
99	316	44	39	136	725	195	69
116	391	43	91	148	783	218	48
109	376	42	49	127	778	242	63
82	322	49	54	149	808	255	83
100	391	54	56	155	863	273	87
111	408	33	36	103	597	196	55
111	408	33	36	103	597	196	55
11.00	4.35	-38.89	-35.71	-33.55	-30.82	-28.21	-36.78
-23.45	-29.41	-26.67	-51.35	-24.82	-7.87	-32.18	-38.89

Source :Dept. of Household Registration, MOI.

Note : 1.R.O.C. Residents include Overseas Chinese.

2.The figures included same-sex since 24, May 2019.

表7. 結婚及離婚/終止結婚登記—按國籍及月別分(續)

單位：人

年(月)別 Year (Month)	離婚 / 終止結婚			
	合計 Total		本國人 R.O.C.	
	男 Male	女 Female	男 Male	女 Female
一〇五年 2016	53,837	53,837	52,741	44,158
一〇六年 2017	54,412	54,412	53,273	44,751
一〇七年 2018	54,443	54,443	53,323	45,167
一〇八年 2019	54,463	54,483	53,314	45,825
一〇九年 2020	51,509	51,851	50,705	45,353
一一〇年 2021	47,631	48,143	46,756	42,489
一一一年 2022	50,313	50,905	49,249	45,033
一一二年 2023	52,712	53,458	51,317	46,446
一一三年 2024	53,021	53,917	51,637	47,275
一月 Jan.	4,481	4,525	4,349	3,960
二月 Feb.	3,800	3,886	3,703	3,433
三月 Mar.	4,463	4,537	4,347	3,977
四月 Apr.	4,460	4,538	4,347	3,967
五月 May	4,976	5,058	4,865	4,440
六月 June	4,083	4,157	3,967	3,649
七月 July	4,482	4,572	4,369	3,980
八月 Aug.	4,691	4,755	4,559	4,160
九月 Sept.	4,519	4,619	4,403	4,029
十月 Oct.	4,223	4,285	4,110	3,754
十一月 Nov.	4,311	4,385	4,209	3,887
十二月 Dec.	4,532	4,600	4,409	4,039
一一四年 2025	3,344	3,406	3,258	2,996
一月 Jan.	3,344	3,406	3,258	2,996
較上月增減(%) VS. with Last Month	-26.21	-25.96	-26.11	-25.82
較上年同月增減(%) VS. with Last Year	-25.37	-24.73	-25.09	-24.34

TABLE 7. MARRIAGE AND DIVORCE / TERMINATED MARRIAGES REGISTRATIONS - BY NATIONALITY AND MONTH (CONT.)

Unit : Persons

Divorce / Terminated Marriages							
大陸地區 Mainland		港澳 H.K. & Macao		東南亞 S.E. Asia		其他國家 Others	
男 Male	女 Female	男 Male	女 Female	男 Male	女 Female	男 Male	女 Female
270	5,822	91	105	178	3,629	557	123
276	5,616	84	118	236	3,804	543	123
287	5,286	93	151	202	3,707	538	132
269	4,799	117	138	212	3,566	551	155
182	3,246	72	91	198	3,053	352	108
204	2,759	72	90	220	2,691	379	114
224	2,770	97	133	266	2,845	477	124
326	3,624	159	204	262	3,005	648	179
287	3,339	131	181	312	2,942	654	180
30	313	10	13	30	232	62	7
26	229	8	13	16	195	47	16
16	277	12	12	33	250	55	21
19	293	21	14	26	250	47	14
25	290	12	21	29	287	45	20
23	251	8	16	26	232	59	9
24	288	12	17	23	268	54	19
30	297	15	16	26	268	61	14
29	303	5	10	27	261	55	16
22	259	8	17	27	245	56	10
21	255	9	19	27	207	45	17
22	284	11	13	22	247	68	17
27	188	9	9	14	199	36	14
27	188	9	9	14	199	36	14
22.73	-33.80	-18.18	-30.77	-36.36	-19.43	-47.06	-17.65
-23.45	-39.94	-10.00	-30.77	-53.33	-14.22	-41.94	100.00

表8. 結婚及離婚/終止結婚登記年累計—按國籍及區域別分

單位：人

區域別 Locality	結 婚			
	合 計 Total		本 國 人 R.O.C.	
	男 Male	女 Female	男 Male	女 Female
一一四年一月 Jan., 2025	9,124	9,274	8,681	8,178
新 北 市 New Taipei City	1,576	1,582	1,492	1,383
臺 北 市 Taipei City	953	959	873	847
桃 園 市 Taoyuan City	944	974	903	847
臺 中 市 Taichung City	1,236	1,262	1,187	1,129
臺 南 市 Tainan City	668	694	641	621
高 雄 市 Kaohsiung City	1,076	1,106	1,030	984
臺 灣 省 Taiwan Prov.	2,601	2,625	2,490	2,304
宜蘭縣 Yilan C.	170	164	163	143
新竹縣 Hsinchu C.	216	222	211	197
苗栗縣 Miaoli C.	225	223	215	195
彰化縣 Changhua C.	448	454	433	402
南投縣 Nantou C.	165	167	156	140
雲林縣 Yunlin C.	261	261	255	221
嘉義縣 Chiayi C.	171	173	164	148
屏東縣 Pingtung C.	275	289	258	256
臺東縣 Taitung C.	66	72	63	69
花蓮縣 Hualien C.	123	127	114	116
澎湖縣 Penghu C.	39	39	39	35
基隆市 Keelung City	116	112	109	94
新竹市 Hsinchu City	202	200	194	180
嘉義市 Chiayi City	124	122	116	108
福 建 省 Fuchien Prov.	70	72	65	63
金門縣 Kinmen C.	66	68	61	59
連江縣 Lienchiang C.	4	4	4	4

資料來源：本部戶政司。

說 明：1. 本國人含華僑。  
2. 資料包含相同性別之數據。

TABLE 8. MARRIAGE AND DIVORCE / TERMINATED MARRIAGES REGISTRATIONS OF THE YEAR - BY NATIONALITY AND LOCALITY

Unit : Persons

Marriage							
大陸地區 Mainland		港澳 H.K. & Macao		東南亞 S.E. Asia		其他國家 Others	
男 Male	女 Female	男 Male	女 Female	男 Male	女 Female	男 Male	女 Female
111	408	33	36	103	597	196	55
20	83	8	9	19	96	37	11
21	56	7	6	6	34	46	16
13	36	2	5	11	80	15	6
13	55	3	7	12	68	21	3
4	27	2	—	6	43	15	3
11	44	5	3	6	71	24	4
26	101	6	6	43	202	36	12
2	14	1	—	1	6	3	1
1	7	1	—	3	17	—	1
—	10	1	3	4	14	5	1
3	15	—	1	10	34	2	2
2	7	—	—	6	20	1	—
—	6	—	2	2	31	4	1
3	7	—	—	1	16	3	2
3	7	1	—	8	25	5	1
1	—	—	—	1	3	1	—
4	6	1	—	1	5	3	—
—	2	—	—	—	2	—	—
3	7	—	—	1	10	3	1
—	5	—	—	4	13	4	2
4	8	1	—	1	6	2	—
3	6	—	—	—	3	2	—
—	—	—	—	—	—	—	—

Source :Dept. of Household Registration, MOI.

Note : 1.R.O.C. Residents include Overseas Chinese.  
2.The figures included same-sex.

表8. 結婚及離婚/終止結婚登記年累計—按國籍及區域別分(續)

單位：人

區域別 Locality	離婚 / 終止結婚			
	合計 Total		本國人 R.O.C.	
	男 Male	女 Female	男 Male	女 Female
一一四年一月 Jan., 2025	3,344	3,406	3,258	2,996
新北市 New Taipei City	585	597	574	529
臺北市 Taipei City	341	341	325	298
桃園市 Taoyuan City	393	411	383	351
臺中市 Taichung City	414	414	405	372
臺南市 Tainan City	268	276	262	249
高雄市 Kaohsiung City	396	406	385	372
臺灣省 Taiwan Prov.	933	947	912	814
宜蘭縣 Yilan C.	72	74	71	65
新竹縣 Hsinchu C.	89	89	87	72
苗栗縣 Miaoli C.	76	78	75	66
彰化縣 Changhua C.	137	139	135	114
南投縣 Nantou C.	61	63	61	55
雲林縣 Yunlin C.	75	77	74	66
嘉義縣 Chiayi C.	62	60	62	50
屏東縣 Pingtung C.	96	98	92	85
臺東縣 Taitung C.	21	25	20	23
花蓮縣 Hualien C.	56	56	54	51
澎湖縣 Penghu C.	23	23	22	22
基隆市 Keelung City	68	68	66	58
新竹市 Hsinchu City	63	63	60	57
嘉義市 Chiayi City	34	34	33	30
福建省 Fuchien Prov.	14	14	12	11
金門縣 Kinmen C.	11	11	10	10
連江縣 Lienchiang C.	3	3	2	1

TABLE 8. MARRIAGE AND DIVORCE / TERMINATED MARRIAGES REGISTRATIONS OF THE YEAR - BY NATIONALITY AND LOCALITY (CONT.)

Unit : Persons

Divorce / Terminated Marriages							
大陸地區 Mainland		港澳 H.K. & Macao		東南亞 S.E. Asia		其他國家 Others	
男 Male	女 Female	男 Male	女 Female	男 Male	女 Female	男 Male	女 Female
27	188	9	9	14	199	36	14
3	35	4	—	1	30	3	3
5	23	2	2	2	16	7	2
3	26	—	2	4	30	3	2
2	23	—	—	2	19	5	—
2	11	—	—	2	15	2	1
4	15	1	1	1	15	5	3
6	52	2	4	2	74	11	3
—	4	—	—	—	5	1	—
—	7	—	1	—	9	2	—
—	9	—	—	—	3	1	—
—	6	—	—	1	19	1	—
—	3	—	—	—	4	—	1
—	4	—	—	—	7	1	—
—	5	—	—	—	5	—	—
2	3	2	2	—	8	—	—
—	1	—	—	—	1	1	—
1	—	—	—	—	4	1	1
1	1	—	—	—	—	—	—
—	7	—	1	—	2	2	—
2	1	—	—	—	5	1	—
—	1	—	—	1	2	—	1
2	3	—	—	—	—	—	—
1	1	—	—	—	—	—	—
1	2	—	—	—	—	—	—



表9. 現住人口遷入遷出登記－按月別分

單位：人		1. 男女合計					
年(月)別 Year (Month)	合計 Total	自外國 From Foreign Countries	遷入				
			自他省(市)				
			新北市 New Taipei City	臺北市 Taipei City	桃園市 Taoyuan City	臺中市 Taichung City	臺南市 Tainan City
一〇五年 2016	964,536	38,132	92,001	80,211	30,749	34,399	21,903
一〇六年 2017	948,049	35,784	88,933	79,324	30,324	34,118	21,594
一〇七年 2018	984,815	36,829	89,542	81,008	34,504	35,952	22,343
一〇八年 2019	972,043	39,120	82,298	86,325	35,409	36,347	22,107
一〇九年 2020	946,251	16,859	81,869	87,701	37,789	35,561	20,919
一一〇年 2021	920,703	16,733	79,441	82,161	38,703	33,268	20,139
一一一年 2022	1,086,712	170,960	84,229	78,247	40,219	34,288	19,961
一一二年 2023	1,126,548	230,286	82,912	74,000	36,918	31,807	18,986
一一三年 2024	1,047,924	53,034	89,835	84,753	39,887	36,479	21,233
一月 Jan.	87,743	7,528	7,269	6,611	3,314	2,910	1,750
二月 Feb.	77,802	5,958	6,570	6,089	3,151	2,657	1,588
三月 Mar.	89,045	5,008	7,817	6,737	3,547	3,006	1,748
四月 Apr.	78,529	4,684	6,792	5,799	3,310	2,863	1,730
五月 May	93,643	3,799	8,740	7,703	3,705	3,387	1,886
六月 June	79,450	3,610	7,139	6,327	3,062	2,854	1,595
七月 July	89,393	4,625	8,093	7,471	3,545	3,237	1,899
八月 Aug.	92,848	3,357	7,972	7,803	3,648	3,449	1,964
九月 Sept.	102,575	3,217	8,363	9,341	3,642	3,499	2,133
十月 Oct.	87,491	3,407	6,846	7,236	2,940	2,781	1,580
十一月 Nov.	82,885	3,759	6,875	6,671	2,921	2,866	1,596
十二月 Dec.	86,520	4,082	7,359	6,965	3,102	2,970	1,764
一一四年 2025	<b>70,495</b>	<b>2,730</b>	<b>5,985</b>	<b>5,612</b>	<b>2,642</b>	<b>2,456</b>	<b>1,464</b>
一月 Jan.	70,495	2,730	5,985	5,612	2,642	2,456	1,464
較上月增減(%) VS. with Last Month	-18.52	-33.12	-18.67	-19.43	-14.83	-17.31	-17.01
較上年同月增減(%) VS. with Last Year	-19.66	-63.74	-17.66	-15.11	-20.28	-15.60	-16.34

資料來源：本部戶政司。

說明：桃園市於103年12月25日改制升格為直轄市，103年以前無數值。

TABLE 9. MIGRATION REGISTRATION OF RESIDENT POPULATION - BY MONTH

單位：Persons		1. BOTH SEX						
年(月)別 Year (Month)	合計 Total	自本省 他縣市 Other C. & City of Prov.	Immigrants / In-migrants				初設 戶籍 First Reg.	其他 Others
			From Other Provinces (Cities)					
			高雄市 Kaohsiung City	臺灣省 Taiwan Prov.	福建省 Fuchien Prov.	其他省市 Others		
一〇五年 2016	33,996	102,400	4,968	29	45,216	461,604	18,756	172
一〇六年 2017	33,956	101,003	4,964	25	44,046	457,133	16,704	141
一〇七年 2018	34,427	101,855	5,290	23	46,665	479,279	16,965	133
一〇八年 2019	32,674	97,678	5,533	19	44,866	473,169	16,368	130
一〇九年 2020	32,508	91,409	4,851	6	43,376	481,769	11,469	165
一一〇年 2021	31,834	88,152	4,226	3	42,928	472,054	10,940	121
一一一年 2022	33,400	88,603	4,410	13	42,508	475,576	14,173	125
一一二年 2023	31,927	93,881	5,204	4	42,690	457,727	20,058	148
一一三年 2024	34,978	102,176	5,896	6	46,798	513,593	19,117	139
一月 Jan.	2,892	8,359	462	—	3,969	40,883	1,786	10
二月 Feb.	2,634	7,865	508	—	3,559	36,013	1,198	12
三月 Mar.	3,105	8,932	487	—	4,054	43,008	1,582	14
四月 Apr.	2,740	7,571	418	—	3,735	37,498	1,377	12
五月 May	3,135	8,915	496	—	4,450	45,757	1,655	15
六月 June	2,779	7,851	500	—	3,431	38,633	1,655	14
七月 July	3,018	8,680	571	2	3,806	42,269	2,166	11
八月 Aug.	3,222	9,383	530	3	4,194	45,518	1,793	12
九月 Sept.	3,379	9,590	585	1	4,449	53,033	1,335	8
十月 Oct.	2,595	8,389	452	—	3,760	46,157	1,341	7
十一月 Nov.	2,737	8,137	443	—	3,635	41,862	1,372	11
十二月 Dec.	2,742	8,504	444	—	3,756	42,962	1,857	13
一一四年 2025	<b>2,226</b>	<b>7,007</b>	<b>521</b>	<b>—</b>	<b>3,177</b>	<b>35,058</b>	<b>1,605</b>	<b>12</b>
一月 Jan.	2,226	7,007	521	—	3,177	35,058	1,605	12
較上月增減(%) VS. with Last Month	-18.82	-17.60	17.34	--	-15.42	-18.40	-13.57	-7.69
較上年同月增減(%) VS. with Last Year	-23.03	-16.17	12.77	--	-19.95	-14.25	-10.13	20.00

Source : Dept. of Household Registration, MOI.

Note : Taoyuan City on 25, December 2014, upgraded to special municipalities by reforming or merging; hence, values are nil before 2014.

表9. 現住人口遷入遷出登記—按月別分(續1)

單位：人		1. 男女合計							
年(月)別 Year (Month)	遷 出								
	合 計 Total	往外國 To Foreign Countries	往他省(市)						
			新北市 New Taipei City	臺北市 Taipei City	桃園市 Taoyuan City	臺中市 Taichung City	臺南市 Tainan City	高雄市 Kaohsiung City	
一〇五年 2016	952,829	44,807	87,296	60,452	59,872	46,899	22,167	32,713	
一〇六年 2017	939,240	43,270	86,665	58,891	58,709	45,324	22,626	31,741	
一〇七年 2018	975,927	44,485	91,579	60,487	56,491	46,152	21,895	31,477	
一〇八年 2019	959,325	42,364	99,231	56,974	52,487	42,304	22,144	33,495	
一〇九年 2020	980,229	61,973	100,145	54,378	51,855	41,943	21,170	31,090	
一一〇年 2021	1,076,713	183,369	94,066	49,743	48,986	41,444	21,699	29,975	
一一一年 2022	1,129,142	227,273	90,411	51,207	50,157	42,317	22,018	30,193	
一一二年 2023	900,949	24,364	88,494	52,983	50,756	43,990	22,709	30,136	
一一三年 2024	1,000,895	24,538	98,944	54,606	55,532	50,918	25,956	33,766	
一 月 Jan.	79,911	1,438	7,926	4,562	4,332	4,116	2,148	2,670	
二 月 Feb.	71,783	1,109	7,360	4,342	3,828	3,717	2,159	2,528	
三 月 Mar.	83,984	1,483	8,058	5,071	4,626	4,192	2,345	3,001	
四 月 Apr.	73,903	1,390	7,255	4,211	4,217	3,518	1,849	2,585	
五 月 May	89,887	1,669	9,195	5,525	5,079	4,291	2,320	2,906	
六 月 June	75,677	1,437	7,532	4,587	4,426	3,741	1,975	2,616	
七 月 July	84,691	2,033	8,965	4,825	5,127	4,348	2,205	2,960	
八 月 Aug.	90,376	2,635	9,112	4,801	5,145	4,453	2,497	3,258	
九 月 Sept.	101,274	3,193	10,387	5,208	5,760	4,269	2,476	3,256	
十 月 Oct.	85,444	2,641	8,121	3,590	4,322	4,845	1,893	2,418	
十一月 Nov.	79,819	1,992	7,251	3,692	4,162	4,759	1,970	2,753	
十二月 Dec.	84,146	3,518	7,782	4,192	4,508	4,669	2,119	2,815	
一一四年 2025	<b>69,143</b>	<b>2,959</b>	<b>6,306</b>	<b>3,508</b>	<b>3,563</b>	<b>3,824</b>	<b>1,884</b>	<b>2,403</b>	
一 月 Jan.	69,143	2,959	6,306	3,508	3,563	3,824	1,884	2,403	
較上月增減(%) VS. with Last Month	-17.83	-15.89	-18.97	-16.32	-20.96	-18.10	-11.09	-14.64	
較上年同月增減(%) VS. with Last Year	-13.47	105.77	-20.44	-23.10	-17.75	-7.09	-12.29	-10.00	

TABLE 9. MIGRATION REGISTRATION OF RESIDENT POPULATION - BY MONTH(CONT. 1)

1. BOTH SEX										Unit: Persons	
Emigrants / Out-migrants							鄉鎮區內住址變更 Change Residence				
To Other Provinces (Cities)			往本省 他縣市 Other C. & City of Prov.	往本縣 市他鄉 鎮市區 Other Town- ship, City & Dist.	廢止戶籍 Cancelled Reg.	其他 Others	入 In	出 Out			
臺灣省 Taiwan Prov.	福建省 Fuchien Prov.	其他省市 Others									
84,724	6,504	—	45,216	461,604	260	315	629,050	629,050			
83,358	6,902	—	44,046	457,133	263	312	615,260	615,260			
90,213	6,627	—	46,665	479,279	321	256	636,306	636,306			
85,841	5,895	—	44,866	473,169	324	231	638,353	638,353			
86,644	5,382	—	43,376	481,769	304	200	644,038	644,038			
85,878	6,133	—	42,928	472,054	291	147	615,057	615,057			
91,212	5,842	—	42,508	475,576	212	216	602,923	602,923			
80,215	6,352	—	42,690	457,727	305	228	588,632	588,632			
90,360	5,155	—	46,798	513,593	534	195	707,758	707,758			
7,352	461	—	3,969	40,883	38	16	51,392	51,392			
6,715	413	—	3,559	36,013	26	14	44,011	44,011			
7,712	374	—	4,054	43,008	35	25	54,500	54,500			
7,181	407	—	3,735	37,498	42	15	48,160	48,160			
8,296	355	—	4,450	45,757	28	16	59,309	59,309			
6,935	295	—	3,431	38,633	52	17	49,135	49,135			
7,642	442	—	3,806	42,269	56	13	52,840	52,840			
8,306	399	—	4,194	45,518	36	22	58,360	58,360			
8,284	892	—	4,449	53,033	52	15	75,439	75,439			
7,272	358	—	3,760	46,157	55	12	82,368	82,368			
7,307	352	—	3,635	41,862	67	17	67,760	67,760			
7,358	407	—	3,756	42,962	47	13	64,484	64,484			
<b>6,095</b>	<b>330</b>	<b>—</b>	<b>3,177</b>	<b>35,058</b>	<b>20</b>	<b>16</b>	<b>48,629</b>	<b>48,629</b>			
6,095	330	—	3,177	35,058	20	16	48,629	48,629			
-14.64	-18.92	--	-15.42	-18.40	-57.45	23.08	-24.59	-24.59			
-10.00	-28.42	--	-19.95	-14.25	-47.37	—	-5.38	-5.38			

表9. 現住人口遷入遷出登記—按月別分(續2)

單位：人		2. 男性					
年(月)別 Year (Month)	合計 Total	自外國 From Foreign Coun- tries	遷 入				
			自他省(市)				
			新北市 New Taipei City	臺北市 Taipei City	桃園市 Taoyuan City	臺中市 Taichung City	臺南市 Tainan City
一〇五年 2016	436,644	17,535	43,336	38,158	14,208	15,550	10,038
一〇六年 2017	431,110	16,441	41,731	37,551	14,383	15,654	9,884
一〇七年 2018	448,628	17,070	41,985	38,239	16,311	16,379	10,204
一〇八年 2019	443,200	18,061	38,146	41,098	16,653	16,500	10,220
一〇九年 2020	433,868	8,134	38,105	41,944	17,771	16,083	9,570
一一〇年 2021	423,227	7,893	37,048	39,403	18,311	15,252	9,405
一一一年 2022	497,466	75,988	39,205	37,278	18,938	15,926	9,168
一一二年 2023	518,600	107,651	38,490	35,555	17,242	14,466	8,771
一一三年 2024	483,888	24,523	41,878	40,407	18,626	16,930	9,745
一 月 Jan.	40,154	3,543	3,325	3,128	1,515	1,300	797
二 月 Feb.	36,238	2,881	3,045	2,945	1,505	1,235	691
三 月 Mar.	40,544	2,252	3,558	3,184	1,695	1,371	792
四 月 Apr.	36,687	2,183	3,170	2,791	1,543	1,353	772
五 月 May	42,743	1,731	4,068	3,631	1,634	1,563	896
六 月 June	36,601	1,592	3,320	3,057	1,435	1,278	731
七 月 July	41,101	2,165	3,775	3,548	1,610	1,490	827
八 月 Aug.	43,194	1,608	3,735	3,751	1,743	1,608	932
九 月 Sept.	47,505	1,483	3,947	4,447	1,725	1,627	986
十 月 Oct.	40,546	1,473	3,256	3,421	1,349	1,320	742
十一月 Nov.	38,424	1,689	3,239	3,122	1,391	1,383	744
十二月 Dec.	40,151	1,923	3,440	3,382	1,481	1,402	835
一一四年 2025	<b>32,534</b>	<b>1,290</b>	<b>2,820</b>	<b>2,667</b>	<b>1,256</b>	<b>1,150</b>	<b>664</b>
一 月 Jan.	32,534	1,290	2,820	2,667	1,256	1,150	664
較上月增減(%) VS. with Last Month	-18.97	-32.92	-18.02	-21.14	-15.19	-17.97	-20.48
較上年同月增減(%) VS. with Last Year	-18.98	-63.59	-15.19	-14.74	-17.10	-11.54	-16.69

TABLE 9. MIGRATION REGISTRATION OF RESIDENT POPULATION  
- BY MONTH(CONT. 2)

2. MALE										Unit : Persons			
Immigrants / In-migrants										自本省 他縣市 Other C. & City of Prov.	自本縣 市他鄉 鎮市區 Other Township, City & Dist.	初設 戶籍 First Reg.	其他 Others
From Other Provinces (Cities)				高雄市 Kaohsiung City	臺灣省 Taiwan Prov.	福建省 Fuchien Prov.	其他省市 Others						
新北市 New Taipei City	臺北市 Taipei City	桃園市 Taoyuan City	臺中市 Taichung City										
15,803	47,321	2,775	16	20,285	206,694	4,842	83						
15,808	46,922	2,708	15	20,001	205,384	4,569	59						
16,115	47,109	2,903	11	21,116	216,455	4,666	65						
15,184	45,346	2,923	17	20,467	213,504	5,016	65						
15,292	42,409	2,691	4	19,577	218,612	3,585	91						
15,258	41,276	2,350	2	19,491	214,405	3,074	59						
15,912	41,210	2,538	4	19,393	217,258	4,601	47						
15,058	43,539	2,880	3	19,429	208,806	6,649	61						
16,671	47,895	3,206	4	21,516	235,874	6,554	59						
1,341	3,910	254	—	1,786	18,566	686	3						
1,237	3,756	280	—	1,614	16,595	447	7						
1,457	4,060	280	—	1,802	19,555	534	4						
1,327	3,601	237	—	1,721	17,484	499	6						
1,482	4,055	247	—	2,050	20,849	528	9						
1,356	3,664	269	—	1,568	17,832	492	7						
1,410	4,159	335	—	1,764	19,357	655	6						
1,556	4,405	280	3	1,974	20,976	620	3						
1,603	4,593	300	1	2,069	24,253	469	2						
1,271	3,973	249	—	1,705	21,326	459	2						
1,317	3,791	262	—	1,696	19,315	471	4						
1,314	3,928	213	—	1,767	19,766	694	6						
<b>1,060</b>	<b>3,242</b>	<b>272</b>	<b>—</b>	<b>1,477</b>	<b>16,026</b>	<b>608</b>	<b>2</b>						
1,060	3,242	272	—	1,477	16,026	608	2						
-19.33	-17.46	27.70	--	-16.41	-18.92	-12.39	-66.67						
-20.95	-17.08	7.09	--	-17.30	-13.68	-11.37	-33.33						

表9. 現住人口遷入遷出登記—按月別分(續3)

單位：人		2. 男性						
年(月)別 Year (Month)	遷 出							
	合 計 Total	往外國 To Foreign Countries	往他省(市)					
			新北市 New Taipei City	臺北市 Taipei City	桃園市 Taoyuan City	臺中市 Taichung City	臺南市 Tainan City	高雄市 Kaohsiung City
一〇五年 2016	434,410	20,024	40,414	27,815	28,064	21,215	10,236	15,313
一〇六年 2017	429,722	19,471	40,227	26,955	27,970	20,436	10,493	14,614
一〇七年 2018	447,240	20,211	42,390	27,655	26,873	20,640	10,218	14,755
一〇八年 2019	439,444	19,166	46,222	25,587	24,601	19,346	10,234	15,664
一〇九年 2020	449,525	27,284	47,181	24,628	24,227	19,007	10,056	14,280
一一〇年 2021	490,932	78,557	44,312	22,581	23,133	19,019	10,289	14,031
一一一年 2022	529,203	112,199	42,570	23,182	23,547	19,221	10,393	14,108
一一二年 2023	415,842	11,360	41,664	23,662	24,015	20,048	10,611	13,940
一一三年 2024	464,337	11,239	46,525	24,536	26,265	23,483	12,413	15,712
一 月 Jan.	36,579	639	3,648	1,982	2,044	1,887	1,062	1,203
二 月 Feb.	33,446	529	3,494	1,944	1,820	1,756	1,027	1,179
三 月 Mar.	38,486	698	3,792	2,241	2,173	1,897	1,071	1,361
四 月 Apr.	34,712	695	3,484	1,895	2,013	1,643	879	1,226
五 月 May	41,279	788	4,264	2,462	2,351	1,971	1,076	1,316
六 月 June	35,227	684	3,596	2,034	2,058	1,759	950	1,242
七 月 July	39,269	961	4,196	2,222	2,477	1,997	1,059	1,397
八 月 Aug.	42,272	1,277	4,277	2,181	2,463	2,070	1,199	1,546
九 月 Sept.	47,048	1,464	4,879	2,377	2,797	1,982	1,186	1,533
十 月 Oct.	39,816	1,169	3,781	1,647	2,034	2,269	913	1,137
十一月 Nov.	37,188	881	3,452	1,638	1,940	2,127	976	1,297
十二月 Dec.	39,015	1,454	3,662	1,913	2,095	2,125	1,015	1,275
一一四年 2025	<b>31,933</b>	<b>1,278</b>	<b>2,934</b>	<b>1,589</b>	<b>1,718</b>	<b>1,706</b>	<b>886</b>	<b>1,117</b>
一 月 Jan.	31,933	1,278	2,934	1,589	1,718	1,706	886	1,117
較上月增減(%) VS. with Last Month	-18.15	-12.10	-19.88	-16.94	-18.00	-19.72	-12.71	-12.39
較上年同月增減(%) VS. with Last Year	-12.70	100.00	-19.57	-19.83	-15.95	-9.59	-16.57	-7.15

TABLE 9. MIGRATION REGISTRATION OF RESIDENT POPULATION - BY MONTH(CONT. 3)

單位：Persons		2. MALE							
年(月)別 Year (Month)	Emigrants / Out-migrants							鄉鎮區內住址變更 Change Residence	
	To Other Provinces (Cities)			往本省 他縣市 Other C. & City of Prov.	往本縣 市他鄉 鎮市區 Other Town- ship, City & Dist.	廢止戶籍 Cancelled Reg.	其他 Others	入 In	出 Out
	臺灣省 Taiwan Prov.	福建省 Fuchien Prov.	其他省市 Others						
一〇五年 2016	40,731	3,401	—	20,285	206,694	88	130	298,435	298,435
一〇六年 2017	40,175	3,771	—	20,001	205,384	94	131	292,857	292,857
一〇七年 2018	43,166	3,548	—	21,116	216,455	104	109	300,848	300,848
一〇八年 2019	41,107	3,309	—	20,467	213,504	120	117	301,422	301,422
一〇九年 2020	41,458	3,028	—	19,577	218,612	105	82	305,939	305,939
一一〇年 2021	41,664	3,274	—	19,491	214,405	106	70	292,366	292,366
一一一年 2022	43,998	3,156	—	19,393	217,258	70	108	286,576	286,576
一一二年 2023	38,601	3,460	—	19,429	208,806	129	117	279,450	279,450
一一三年 2024	43,533	2,891	—	21,516	235,874	244	106	340,146	340,146
一 月 Jan.	3,480	264	—	1,786	18,566	8	10	24,412	24,412
二 月 Feb.	3,252	222	—	1,614	16,595	8	6	20,991	20,991
三 月 Mar.	3,646	216	—	1,802	19,555	21	13	25,862	25,862
四 月 Apr.	3,418	236	—	1,721	17,484	10	8	23,077	23,077
五 月 May	3,945	191	—	2,050	20,849	11	5	28,119	28,119
六 月 June	3,317	154	—	1,568	17,832	24	9	23,342	23,342
七 月 July	3,578	228	—	1,764	19,357	28	5	25,204	25,204
八 月 Aug.	4,051	223	—	1,974	20,976	21	14	27,733	27,733
九 月 Sept.	3,977	497	—	2,069	24,253	25	9	36,204	36,204
十 月 Oct.	3,601	199	—	1,705	21,326	27	8	40,627	40,627
十一月 Nov.	3,604	215	—	1,696	19,315	36	11	33,337	33,337
十二月 Dec.	3,664	246	—	1,767	19,766	25	8	31,238	31,238
一一四年 2025	<b>2,981</b>	<b>200</b>	<b>—</b>	<b>1,477</b>	<b>16,026</b>	<b>10</b>	<b>11</b>	<b>23,441</b>	<b>23,441</b>
一 月 Jan.	2,981	200	—	1,477	16,026	10	11	23,441	23,441
較上月增減(%) VS. with Last Month	-12.39	-18.70	--	-16.41	-18.92	-60.00	37.50	-24.96	-24.96
較上年同月增減(%) VS. with Last Year	-7.15	-24.24	--	-17.30	-13.68	25.00	10.00	-3.98	-3.98

表9. 現住人口遷入遷出登記—按月別分(續4)

單位：人		3. 女性					
年(月)別 Year (Month)	合計 Total	自外國 From Foreign Coun- tries	遷 入				
			自他省(市)				
			新北市 New Taipei City	臺北市 Taipei City	桃園市 Taoyuan City	臺中市 Taichung City	臺南市 Tainan City
一〇五年 2016	527,892	20,597	48,665	42,053	16,541	18,849	11,865
一〇六年 2017	516,939	19,343	47,202	41,773	15,941	18,464	11,710
一〇七年 2018	536,187	19,759	47,557	42,769	18,193	19,573	12,139
一〇八年 2019	528,843	21,059	44,152	45,227	18,756	19,847	11,887
一〇九年 2020	512,383	8,725	43,764	45,757	20,018	19,478	11,349
一一〇年 2021	497,476	8,840	42,393	42,758	20,392	18,016	10,734
一一一年 2022	589,246	94,972	45,024	40,969	21,281	18,362	10,793
一一二年 2023	607,948	122,635	44,422	38,445	19,676	17,341	10,215
一一三年 2024	564,036	28,511	47,957	44,346	21,261	19,549	11,488
一 月 Jan.	47,589	3,985	3,944	3,483	1,799	1,610	953
二 月 Feb.	41,564	3,077	3,525	3,144	1,646	1,422	897
三 月 Mar.	48,501	2,756	4,259	3,553	1,852	1,635	956
四 月 Apr.	41,842	2,501	3,622	3,008	1,767	1,510	958
五 月 May	50,900	2,068	4,672	4,072	2,071	1,824	990
六 月 June	42,849	2,018	3,819	3,270	1,627	1,576	864
七 月 July	48,292	2,460	4,318	3,923	1,935	1,747	1,072
八 月 Aug.	49,654	1,749	4,237	4,052	1,905	1,841	1,032
九 月 Sept.	55,070	1,734	4,416	4,894	1,917	1,872	1,147
十 月 Oct.	46,945	1,934	3,590	3,815	1,591	1,461	838
十一月 Nov.	44,461	2,070	3,636	3,549	1,530	1,483	852
十二月 Dec.	46,369	2,159	3,919	3,583	1,621	1,568	929
一一四年 2025	<b>37,961</b>	<b>1,440</b>	<b>3,165</b>	<b>2,945</b>	<b>1,386</b>	<b>1,306</b>	<b>800</b>
一 月 Jan.	37,961	1,440	3,165	2,945	1,386	1,306	800
較上月增減(%) VS. with Last Month	-18.13	-33.30	-19.24	-17.81	-14.50	-16.71	-13.89
較上年同月增減(%) VS. with Last Year	-20.23	-63.86	-19.75	-15.45	-22.96	-18.88	-16.05

TABLE 9. MIGRATION REGISTRATION OF RESIDENT POPULATION  
- BY MONTH(CONT. 4)

單位：Persons		3. FEMALE													
年(月)別 Year (Month)	合計 Total	自外國 From Foreign Coun- tries	Immigrants / In-migrants												
			From Other Provinces (Cities)				自本省 他縣市 Other C. & City of Prov.	自本縣 市他鄉 鎮市區 Other Township, City & Dist.	初設 戶籍 First Reg.	其他 Others					
			高雄市 Kaohsiung City	臺灣省 Taiwan Prov.	福建省 Fuchien Prov.	其他省市 Others									
一〇五年 2016	527,892	20,597	48,665	42,053	16,541	18,849	11,865	18,193	55,079	2,193	13	24,931	254,910	13,914	89
一〇六年 2017	516,939	19,343	47,202	41,773	15,941	18,464	11,710	18,148	54,081	2,256	10	24,045	251,749	12,135	82
一〇七年 2018	536,187	19,759	47,557	42,769	18,193	19,573	12,139	18,312	54,746	2,387	12	25,549	262,824	12,299	68
一〇八年 2019	528,843	21,059	44,152	45,227	18,756	19,847	11,887	17,490	52,332	2,610	2	24,399	259,665	11,352	65
一〇九年 2020	512,383	8,725	43,764	45,757	20,018	19,478	11,349	17,216	49,000	2,160	2	23,799	263,157	7,884	74
一一〇年 2021	497,476	8,840	42,393	42,758	20,392	18,016	10,734	16,576	46,876	1,876	1	23,437	257,649	7,866	62
一一一年 2022	589,246	94,972	45,024	40,969	21,281	18,362	10,793	17,488	47,393	1,872	9	23,115	258,318	9,572	78
一一二年 2023	607,948	122,635	44,422	38,445	19,676	17,341	10,215	16,869	50,342	2,324	1	23,261	248,921	13,409	87
一一三年 2024	564,036	28,511	47,957	44,346	21,261	19,549	11,488	18,307	54,281	2,690	2	25,282	277,719	12,563	80
一 月 Jan.	47,589	3,985	3,944	3,483	1,799	1,610	953	1,551	4,449	208	—	2,183	22,317	1,100	7
二 月 Feb.	41,564	3,077	3,525	3,144	1,646	1,422	897	1,397	4,109	228	—	1,945	19,418	751	5
三 月 Mar.	48,501	2,756	4,259	3,553	1,852	1,635	956	1,648	4,872	207	—	2,252	23,453	1,048	10
四 月 Apr.	41,842	2,501	3,622	3,008	1,767	1,510	958	1,413	3,970	181	—	2,014	20,014	878	6
五 月 May	50,900	2,068	4,672	4,072	2,071	1,824	990	1,653	4,860	249	—	2,400	24,908	1,127	6
六 月 June	42,849	2,018	3,819	3,270	1,627	1,576	864	1,423	4,187	231	—	1,863	20,801	1,163	7
七 月 July	48,292	2,460	4,318	3,923	1,935	1,747	1,072	1,608	4,521	236	2	2,042	22,912	1,511	5
八 月 Aug.	49,654	1,749	4,237	4,052	1,905	1,841	1,032	1,666	4,978	250	—	2,220	24,542	1,173	9
九 月 Sept.	55,070	1,734	4,416	4,894	1,917	1,872	1,147	1,776	4,997	285	—	2,380	28,780	866	6
十 月 Oct.	46,945	1,934	3,590	3,815	1,591	1,461	838	1,324	4,416	203	—	2,055	24,831	882	5
十一月 Nov.	44,461	2,070	3,636	3,549	1,530	1,483	852	1,420	4,346	181	—	1,939	22,547	901	7
十二月 Dec.	46,369	2,159	3,919	3,583	1,621	1,568	929	1,428	4,576	231	—	1,989	23,196	1,163	7
一一四年 2025	<b>37,961</b>	<b>1,440</b>	<b>3,165</b>	<b>2,945</b>	<b>1,386</b>	<b>1,306</b>	<b>800</b>	<b>1,166</b>	<b>3,765</b>	<b>249</b>	<b>—</b>	<b>1,700</b>	<b>19,032</b>	<b>997</b>	<b>10</b>
一 月 Jan.	37,961	1,440	3,165	2,945	1,386	1,306	800	1,166	3,765	249	—	1,700	19,032	997	10
較上月增減(%) VS. with Last Month	-18.13	-33.30	-19.24	-17.81	-14.50	-16.71	-13.89	-18.35	-17.72	7.79	--	-14.53	-17.95	-14.27	42.86
較上年同月增減(%) VS. with Last Year	-20.23	-63.86	-19.75	-15.45	-22.96	-18.88	-16.05	-24.82	-15.37	19.71	--	-22.13	-14.72	-9.36	42.86

表9. 現住人口遷入遷出登記—按月別分(續5完)

單位：人		3. 女性							
年(月)別 Year (Month)	合計 Total	往外國 To Foreign Countries	遷出						高雄市 Kaohsiung City
			往他省(市)						
			新北市 New Taipei City	臺北市 Taipei City	桃園市 Taoyuan City	臺中市 Taichung City	臺南市 Tainan City		
一〇五年 2016	518,419	24,783	46,882	32,637	31,808	25,684	11,931	17,400	
一〇六年 2017	509,518	23,799	46,438	31,936	30,739	24,888	12,133	17,127	
一〇七年 2018	528,687	24,274	49,189	32,832	29,618	25,512	11,677	16,722	
一〇八年 2019	519,881	23,198	53,009	31,387	27,886	22,958	11,910	17,831	
一〇九年 2020	530,704	34,689	52,964	29,750	27,628	22,936	11,114	16,810	
一一〇年 2021	585,781	104,812	49,754	27,162	25,853	22,425	11,410	15,944	
一一一年 2022	599,939	115,074	47,841	28,025	26,610	23,096	11,625	16,085	
一一二年 2023	485,107	13,004	46,830	29,321	26,741	23,942	12,098	16,196	
一一三年 2024	536,558	13,299	52,419	30,070	29,267	27,435	13,543	18,054	
一月 Jan.	43,332	799	4,278	2,580	2,288	2,229	1,086	1,467	
二月 Feb.	38,337	580	3,866	2,398	2,008	1,961	1,132	1,349	
三月 Mar.	45,498	785	4,266	2,830	2,453	2,295	1,274	1,640	
四月 Apr.	39,191	695	3,771	2,316	2,204	1,875	970	1,359	
五月 May	48,608	881	4,931	3,063	2,728	2,320	1,244	1,590	
六月 June	40,450	753	3,936	2,553	2,368	1,982	1,025	1,374	
七月 July	45,422	1,072	4,769	2,603	2,650	2,351	1,146	1,563	
八月 Aug.	48,104	1,358	4,835	2,620	2,682	2,383	1,298	1,712	
九月 Sept.	54,226	1,729	5,508	2,831	2,963	2,287	1,290	1,723	
十月 Oct.	45,628	1,472	4,340	1,943	2,288	2,576	980	1,281	
十一月 Nov.	42,631	1,111	3,799	2,054	2,222	2,632	994	1,456	
十二月 Dec.	45,131	2,064	4,120	2,279	2,413	2,544	1,104	1,540	
一一四年 2025	<b>37,210</b>	<b>1,681</b>	<b>3,372</b>	<b>1,919</b>	<b>1,845</b>	<b>2,118</b>	<b>998</b>	<b>1,286</b>	
一月 Jan.	37,210	1,681	3,372	1,919	1,845	2,118	998	1,286	
較上月增減(%) VS. with Last Month	-17.55	-18.56	-18.16	-15.80	-23.54	-16.75	-9.60	-16.49	
較上年同月增減(%) VS. with Last Year	-14.13	110.39	-21.18	-25.62	-19.36	-4.98	-8.10	-12.34	

TABLE 9. MIGRATION REGISTRATION OF RESIDENT POPULATION - BY MONTH(END)

單位：人		3. FEMALE							Unit: Persons	
年(月)別 Year (Month)	合計 Total	Emigrants / Out-migrants						鄉鎮區內住址變更 Change Residence		
		To Other Provinces (Cities)			往本省 他縣市 Other C. & City of Prov.	往本縣 市他鄉 鎮市區 Other Town- ship, City & Dist.	廢止戶籍 Cancelled Reg.	其他 Others	入 In	出 Out
		臺灣省 Taiwan Prov.	福建省 Fuchien Prov.	其他省市 Others						
一〇五年 2016	518,419	43,993	3,103	—	24,931	254,910	172	185	330,615	330,615
一〇六年 2017	509,518	43,183	3,131	—	24,045	251,749	169	181	322,403	322,403
一〇七年 2018	528,687	47,047	3,079	—	25,549	262,824	217	147	335,458	335,458
一〇八年 2019	519,881	44,734	2,586	—	24,399	259,665	204	114	336,931	336,931
一〇九年 2020	530,704	45,186	2,354	—	23,799	263,157	199	118	338,099	338,099
一一〇年 2021	585,781	44,214	2,859	—	23,437	257,649	185	77	322,691	322,691
一一一年 2022	599,939	47,214	2,686	—	23,115	258,318	142	108	316,347	316,347
一一二年 2023	485,107	41,614	2,892	—	23,261	248,921	176	111	309,182	309,182
一一三年 2024	536,558	46,827	2,264	—	25,282	277,719	290	89	367,612	367,612
一月 Jan.	43,332	3,872	197	—	2,183	22,317	30	6	26,980	26,980
二月 Feb.	38,337	3,463	191	—	1,945	19,418	18	8	23,020	23,020
三月 Mar.	45,498	4,066	158	—	2,252	23,453	14	12	28,638	28,638
四月 Apr.	39,191	3,763	171	—	2,014	20,014	32	7	25,083	25,083
五月 May	48,608	4,351	164	—	2,400	24,908	17	11	31,190	31,190
六月 June	40,450	3,618	141	—	1,863	20,801	28	8	25,793	25,793
七月 July	45,422	4,064	214	—	2,042	22,912	28	8	27,636	27,636
八月 Aug.	48,104	4,255	176	—	2,220	24,542	15	8	30,627	30,627
九月 Sept.	54,226	4,307	395	—	2,380	28,780	27	6	39,235	39,235
十月 Oct.	45,628	3,671	159	—	2,055	24,831	28	4	41,741	41,741
十一月 Nov.	42,631	3,703	137	—	1,939	22,547	31	6	34,423	34,423
十二月 Dec.	45,131	3,694	161	—	1,989	23,196	22	5	33,246	33,246
一一四年 2025	<b>37,210</b>	<b>3,114</b>	<b>130</b>	<b>—</b>	<b>1,700</b>	<b>19,032</b>	<b>10</b>	<b>5</b>	<b>25,188</b>	<b>25,188</b>
一月 Jan.	37,210	3,114	130	—	1,700	19,032	10	5	25,188	25,188
較上月增減(%) VS. with Last Month	-16.49	-19.25	--	-14.53	-17.95	-54.55	—	-24.24	-24.24	
較上年同月增減(%) VS. with Last Year	-12.34	-34.01	--	-22.13	-14.72	-66.67	-16.67	-6.64	-6.64	

表10. 現住人口遷入遷出登記—按區域別分

單位：人

1. 男女合計

區域別 Locality	遷入						
	合計 Total	自外國 From Foreign Countries	自他省(市)				
			新北市 New Taipei City	臺北市 Taipei City	桃園市 Taoyuan City	臺中市 Taichung City	臺南市 Tainan City
一〇四年一月 Jan., 2025	70,495	2,730	5,985	5,612	2,642	2,456	1,464
新北市New Taipei City	11,717	623	—	3,450	879	295	135
臺北市Taipei City	7,622	709	2,016	—	337	200	96
桃園市Taoyuan City	7,402	234	1,431	590	—	203	95
臺中市Taichung City	11,017	257	437	361	242	—	197
臺南市Tainan City	5,937	160	195	158	127	164	—
高雄市Kaohsiung City	8,504	304	253	160	131	211	477
臺灣省Taiwan Prov.	17,711	436	1,579	847	881	1,354	444
宜蘭縣Yilan C.	1,734	28	273	160	81	36	22
新竹縣Hsinchu C.	1,775	46	173	117	210	86	40
苗栗縣Miaoli C.	1,246	36	109	45	126	157	15
彰化縣Changhua C.	2,516	60	110	51	72	368	36
南投縣Nantou C.	1,106	20	78	28	27	274	20
雲林縣Yunlin C.	1,519	26	165	36	55	133	44
嘉義縣Chiayi C.	1,017	24	84	19	50	60	61
屏東縣Pingtung C.	1,897	47	70	28	64	54	81
臺東縣Taitung C.	465	10	44	15	39	29	14
花蓮縣Hualien C.	890	33	93	45	38	23	21
澎湖縣Penghu C.	318	2	33	16	14	27	23
基隆市Keelung City	1,139	33	218	156	20	17	2
新竹市Hsinchu City	1,326	52	90	109	70	47	19
嘉義市Chiayi City	763	19	39	22	15	43	46
福建省Fuchien Prov.	585	7	74	46	45	29	20
金門縣Kinmen C.	479	5	53	38	34	22	19
連江縣Lienchiang C.	106	2	21	8	11	7	1

資料來源：本部戶政司。

TABLE 10. MIGRATION REGISTRATION OF RESIDENT POPULATION  
- BY LOCALITY

1. BOTH SEX

Unit: Persons

Immigrants / In-migrants							
From Other Provinces (Cities)				自本省 他縣市 Other C. & City of Prov.	自本縣 市他鄉 鎮市區 Other Township, City & Dist.	初設 戶籍 First Reg.	其他 Others
高雄市 Kaohsiung City	臺灣省 Taiwan Prov.	福建省 Fuchien Prov.	其他省市 Others				
2,226	7,007	521	—	3,177	35,058	1,605	12
213	1,213	121	—	—	4,466	318	4
154	657	48	—	—	3,093	311	1
147	1,003	94	—	—	3,430	175	—
235	2,282	70	—	—	6,732	203	1
558	646	36	—	—	3,812	80	1
—	1,115	56	—	—	5,639	157	1
894	—	96	—	3,173	7,647	356	4
17	—	5	—	142	937	33	—
43	—	10	—	486	539	23	2
28	—	9	—	249	446	26	—
38	—	11	—	264	1,440	66	—
18	—	4	—	217	395	25	—
39	—	2	—	277	707	35	—
49	—	7	—	364	275	24	—
451	—	13	—	175	875	38	1
51	—	8	—	90	162	3	—
27	—	4	—	116	479	11	—
68	—	4	—	50	77	4	—
15	—	5	—	66	584	23	—
24	—	5	—	350	524	35	1
26	—	9	—	327	207	10	—
25	91	—	—	4	239	5	—
16	59	—	—	2	226	5	—
9	32	—	—	2	13	—	—

Source: Dept. of Household Registration, MOI.

表10. 現住人口遷入遷出登記—按區域別分(續1)

單位：人

1. 男女合計

區域別 Locality	遷出							
	合計 Total	往外國 To Foreign Countries	往他省(市)					
			新北市 New Taipei City	臺北市 Taipei City	桃園市 Taoyuan City	臺中市 Taichung City	臺南市 Tainan City	高雄市 Kaohsiung City
一四四年一月 Jan., 2025	69,143	2,959	6,306	3,508	3,563	3,824	1,884	2,403
新 北 市New Taipei City	11,128	669	—	2,016	1,431	437	195	253
臺 北 市Taipei City	9,566	851	3,450	—	590	361	158	160
桃 園 市Taoyuan City	6,272	199	879	337	—	242	127	131
臺 中 市Taichung City	9,493	298	295	200	203	—	164	211
臺 南 市Tainan City	5,416	139	135	96	95	197	—	477
高 雄 市Kaohsiung City	8,192	326	213	154	147	235	558	—
臺 灣 省Taiwan Prov.	18,308	473	1,213	657	1,003	2,282	646	1,115
宜蘭縣Yilan C.	1,530	43	166	102	90	33	19	18
新竹縣Hsinchu C.	1,439	42	87	71	202	89	23	33
苗栗縣Miaoli C.	1,174	32	81	33	102	221	21	25
彰化縣Changhua C.	3,232	72	123	76	94	797	91	95
南投縣Nantou C.	1,114	33	49	31	37	376	19	29
雲林縣Yunlin C.	1,849	18	151	51	95	293	98	71
嘉義縣Chiayi C.	1,061	18	44	23	42	89	122	70
屏東縣Pingtung C.	1,936	50	59	25	62	91	114	508
臺東縣Taitung C.	485	13	46	15	44	33	16	54
花蓮縣Hualien C.	948	28	106	28	56	48	10	49
澎湖縣Penghu C.	334	6	24	6	15	32	26	82
基隆市Keelung City	1,117	43	170	95	67	48	9	15
新竹市Hsinchu City	1,344	39	65	72	73	69	37	30
嘉義市Chiayi City	745	36	42	29	24	63	41	36
福 建 省Fuchien Prov.	768	4	121	48	94	70	36	56
金門縣Kinmen C.	663	4	103	34	79	64	32	45
連江縣Lienchiang C.	105	—	18	14	15	6	4	11

TABLE 10. MIGRATION REGISTRATION OF RESIDENT POPULATION  
- BY LOCALITY(CONT. 1)

1. BOTH SEX

Unit: Persons

Emigrants / Out-migrants							鄉鎮區內住址變更 Change Residence	
To Other Provinces (Cities)			往本省 他縣市 Other C. & City of Prov.	往本縣 市他鄉 鎮市區 Other Town- ship, City & Dist.	廢止戶籍 Cancelled Reg.	其他 Others	入 In	出 Out
臺灣省 Taiwan Prov.	福建省 Fuchien Prov.	其他省市 Others						
6,095	330	—	3,177	35,058	20	16	48,629	48,629
1,579	74	—	—	4,466	5	3	8,385	8,385
847	46	—	—	3,093	6	4	4,421	4,421
881	45	—	—	3,430	—	1	5,644	5,644
1,354	29	—	—	6,732	6	1	6,819	6,819
444	20	—	—	3,812	—	1	3,569	3,569
894	25	—	—	5,639	—	1	4,775	4,775
—	91	—	3,173	7,647	3	5	14,724	14,724
—	8	—	114	937	—	—	987	987
—	3	—	349	539	—	1	1,284	1,284
—	5	—	207	446	—	1	1,050	1,050
—	15	—	429	1,440	—	—	3,087	3,087
—	8	—	137	395	—	—	1,283	1,283
—	7	—	358	707	—	—	1,486	1,486
—	6	—	370	275	2	—	663	663
—	14	—	137	875	—	1	1,453	1,453
—	4	—	98	162	—	—	479	479
—	—	—	144	479	—	—	549	549
—	9	—	57	77	—	—	249	249
—	4	—	81	584	—	1	678	678
—	6	—	427	524	1	1	913	913
—	2	—	265	207	—	—	563	563
96	—	—	4	239	—	—	292	292
74	—	—	2	226	—	—	253	253
22	—	—	2	13	—	—	39	39



表10. 現住人口遷入遷出登記—按區域別分(續2)

單位：人

2. 男性

區域別 Locality	遷入						
	合計 Total	自外國 From Foreign Countries	自他省(市)				
			新北市 New Taipei City	臺北市 Taipei City	桃園市 Taoyuan City	臺中市 Taichung City	臺南市 Tainan City
一〇四年一月 Jan., 2025	32,534	1,290	2,820	2,667	1,256	1,150	664
新北市New Taipei City	5,405	291	—	1,621	408	128	55
臺北市Taipei City	3,509	334	919	—	159	85	44
桃園市Taoyuan City	3,472	115	679	293	—	100	47
臺中市Taichung City	4,921	124	185	164	117	—	82
臺南市Tainan City	2,733	82	93	75	53	83	—
高雄市Kaohsiung City	3,856	139	125	63	64	91	213
臺灣省Taiwan Prov.	8,298	200	785	424	427	643	212
宜蘭縣Yilan C.	855	15	135	89	35	18	12
新竹縣Hsinchu C.	842	19	76	59	100	46	20
苗栗縣Miaoli C.	600	17	68	22	61	82	6
彰化縣Changhua C.	1,197	30	63	22	36	179	17
南投縣Nantou C.	494	8	33	10	10	132	7
雲林縣Yunlin C.	675	11	84	24	31	54	21
嘉義縣Chiayi C.	480	10	42	14	26	30	27
屏東縣Pingtung C.	915	18	36	16	30	23	41
臺東縣Taitung C.	188	3	16	2	14	9	7
花蓮縣Hualien C.	405	10	48	22	26	10	8
澎湖縣Penghu C.	182	—	19	7	11	15	14
基隆市Keelung City	507	20	104	68	7	5	2
新竹市Hsinchu City	612	28	42	57	30	25	7
嘉義市Chiayi City	346	11	19	12	10	15	23
福建省Fuchien Prov.	340	5	34	27	28	20	11
金門縣Kinmen C.	264	4	19	22	20	15	10
連江縣Lienchiang C.	76	1	15	5	8	5	1

TABLE 10. MIGRATION REGISTRATION OF RESIDENT POPULATION  
- BY LOCALITY(CONT. 2)

2. MALE

Unit: Persons

Immigrants / In-migrants							
From Other Provinces (Cities)				自本省 他縣市 Other C. & City of Prov.	自本縣 市他鄉 鎮市區 Other Township, City & Dist.	初設 戶籍 First Reg.	其他 Others
高雄市 Kaohsiung City	臺灣省 Taiwan Prov.	福建省 Fuchien Prov.	其他省市 Others				
1,060	3,242	272	—	1,477	16,026	608	2
97	565	60	—	—	2,046	133	1
66	290	26	—	—	1,448	138	—
66	486	47	—	—	1,589	50	—
110	1,012	36	—	—	3,007	84	—
269	291	22	—	—	1,743	22	—
—	536	25	—	—	2,544	56	—
434	—	56	—	1,474	3,520	122	1
11	—	3	—	66	457	14	—
26	—	8	—	241	240	6	1
11	—	5	—	117	203	8	—
21	—	7	—	110	691	21	—
10	—	2	—	89	188	5	—
18	—	2	—	114	304	12	—
23	—	5	—	186	109	8	—
209	—	7	—	80	438	17	—
21	—	3	—	39	73	1	—
16	—	3	—	50	207	5	—
40	—	2	—	33	41	—	—
5	—	3	—	28	259	6	—
10	—	1	—	166	231	15	—
13	—	5	—	155	79	4	—
18	62	—	—	3	129	3	—
11	39	—	—	1	120	3	—
7	23	—	—	2	9	—	—

表10. 現住人口遷入遷出登記—按區域別分(續3)

單位：人

2. 男性

區域別 Locality	遷出							
	合計 Total	往外國 To Foreign Countries	往他省(市)					
			新北市 New Taipei City	臺北市 Taipei City	桃園市 Taoyuan City	臺中市 Taichung City	臺南市 Tainan City	高雄市 Kaohsiung City
一四四年一月 Jan., 2025	31,933	1,278	2,934	1,589	1,718	1,706	886	1,117
新北市New Taipei City	5,152	281	—	919	679	185	93	125
臺北市Taipei City	4,501	382	1,621	—	293	164	75	63
桃園市Taoyuan City	2,926	81	408	159	—	117	53	64
臺中市Taichung City	4,301	139	128	85	100	—	83	91
臺南市Tainan City	2,462	54	55	44	47	82	—	213
高雄市Kaohsiung City	3,750	145	97	66	66	110	269	—
臺灣省Taiwan Prov.	8,434	193	565	290	486	1,012	291	536
宜蘭縣Yilan C.	739	17	77	55	38	11	11	10
新竹縣Hsinchu C.	659	17	33	34	100	38	7	20
苗栗縣Miaoli C.	539	14	43	11	47	98	7	14
彰化縣Changhua C.	1,462	32	57	28	42	342	33	49
南投縣Nantou C.	517	14	24	15	21	177	6	16
雲林縣Yunlin C.	817	7	70	18	47	133	47	30
嘉義縣Chiayi C.	474	7	17	9	13	43	61	38
屏東縣Pingtung C.	932	17	30	9	26	46	51	236
臺東縣Taitung C.	234	6	20	9	21	13	7	27
花蓮縣Hualien C.	411	9	56	13	29	19	2	17
澎湖縣Penghu C.	189	4	17	4	9	16	17	47
基隆市Keelung City	507	17	72	40	42	20	4	6
新竹市Hsinchu City	628	17	29	34	38	33	22	12
嘉義市Chiayi City	326	15	20	11	13	23	16	14
福建省Fuchien Prov.	407	3	60	26	47	36	22	25
金門縣Kinmen C.	338	3	48	18	37	33	19	19
連江縣Lienchiang C.	69	—	12	8	10	3	3	6

TABLE 10. MIGRATION REGISTRATION OF RESIDENT POPULATION  
- BY LOCALITY(CONT. 3)

2. MALE

Unit : Persons

Emigrants / Out-migrants							鄉鎮區內住址變更 Change Residence	
To Other Provinces (Cities)			往本省 他縣市 Other C. & City of Prov.	往本縣 市他鄉 鎮市區 Other Town- ship, City & Dist.	廢止戶籍 Cancelled Reg.	其他 Others	入 In	出 Out
臺灣省 Taiwan Prov.	福建省 Fuchien Prov.	其他省市 Others						
2,981	200	—	1,477	16,026	10	11	23,441	23,441
785	34	—	—	2,046	2	3	4,044	4,044
424	27	—	—	1,448	2	2	2,083	2,083
427	28	—	—	1,589	—	—	2,650	2,650
643	20	—	—	3,007	4	1	3,285	3,285
212	11	—	—	1,743	—	1	1,670	1,670
434	18	—	—	2,544	—	1	2,324	2,324
—	62	—	1,474	3,520	2	3	7,228	7,228
—	7	—	56	457	—	—	480	480
—	1	—	169	240	—	—	628	628
—	4	—	98	203	—	—	514	514
—	14	—	174	691	—	—	1,601	1,601
—	5	—	51	188	—	—	633	633
—	3	—	158	304	—	—	754	754
—	3	—	173	109	1	—	311	311
—	8	—	70	438	—	1	701	701
—	4	—	54	73	—	—	239	239
—	—	—	59	207	—	—	257	257
—	6	—	28	41	—	—	133	133
—	2	—	44	259	—	1	315	315
—	4	—	206	231	1	1	418	418
—	1	—	134	79	—	—	244	244
56	—	—	3	129	—	—	157	157
39	—	—	2	120	—	—	134	134
17	—	—	1	9	—	—	23	23

表10. 現住人口遷入遷出登記—按區域別分(續4)

單位：人

3. 女性

區域別 Locality	遷入						
	合計 Total	自外國 From Foreign Countries	自他省(市)				
			新北市 New Taipei City	臺北市 Taipei City	桃園市 Taoyuan City	臺中市 Taichung City	臺南市 Tainan City
一〇四年一月 Jan., 2025	37,961	1,440	3,165	2,945	1,386	1,306	800
新北市New Taipei City	6,312	332	—	1,829	471	167	80
臺北市Taipei City	4,113	375	1,097	—	178	115	52
桃園市Taoyuan City	3,930	119	752	297	—	103	48
臺中市Taichung City	6,096	133	252	197	125	—	115
臺南市Tainan City	3,204	78	102	83	74	81	—
高雄市Kaohsiung City	4,648	165	128	97	67	120	264
臺灣省Taiwan Prov.	9,413	236	794	423	454	711	232
宜蘭縣Yilan C.	879	13	138	71	46	18	10
新竹縣Hsinchu C.	933	27	97	58	110	40	20
苗栗縣Miaoli C.	646	19	41	23	65	75	9
彰化縣Changhua C.	1,319	30	47	29	36	189	19
南投縣Nantou C.	612	12	45	18	17	142	13
雲林縣Yunlin C.	844	15	81	12	24	79	23
嘉義縣Chiayi C.	537	14	42	5	24	30	34
屏東縣Pingtung C.	982	29	34	12	34	31	40
臺東縣Taitung C.	277	7	28	13	25	20	7
花蓮縣Hualien C.	485	23	45	23	12	13	13
澎湖縣Penghu C.	136	2	14	9	3	12	9
基隆市Keelung City	632	13	114	88	13	12	—
新竹市Hsinchu City	714	24	48	52	40	22	12
嘉義市Chiayi City	417	8	20	10	5	28	23
福建省Fuchien Prov.	245	2	40	19	17	9	9
金門縣Kinmen C.	215	1	34	16	14	7	9
連江縣Lienchiang C.	30	1	6	3	3	2	—

TABLE 10. MIGRATION REGISTRATION OF RESIDENT POPULATION  
- BY LOCALITY(CONT. 4)

3. FEMALE

Unit : Persons

Immigrants / In-migrants							
From Other Provinces (Cities)				自本省 他縣市 Other C. & City of Prov.	自本縣 市他鄉 鎮市區 Other Township, City & Dist.	初設 戶籍 First Reg.	其他 Others
高雄市 Kaohsiung City	臺灣省 Taiwan Prov.	福建省 Fuchien Prov.	其他省市 Others				
1,166	3,765	249	—	1,700	19,032	997	10
116	648	61	—	—	2,420	185	3
88	367	22	—	—	1,645	173	1
81	517	47	—	—	1,841	125	—
125	1,270	34	—	—	3,725	119	1
289	355	14	—	—	2,069	58	1
—	579	31	—	—	3,095	101	1
460	—	40	—	1,699	4,127	234	3
6	—	2	—	76	480	19	—
17	—	2	—	245	299	17	1
17	—	4	—	132	243	18	—
17	—	4	—	154	749	45	—
8	—	2	—	128	207	20	—
21	—	—	—	163	403	23	—
26	—	2	—	178	166	16	—
242	—	6	—	95	437	21	1
30	—	5	—	51	89	2	—
11	—	1	—	66	272	6	—
28	—	2	—	17	36	4	—
10	—	2	—	38	325	17	—
14	—	4	—	184	293	20	1
13	—	4	—	172	128	6	—
7	29	—	—	1	110	2	—
5	20	—	—	1	106	2	—
2	9	—	—	—	4	—	—

表10. 現住人口遷入遷出登記—按區域別分(續5完)

單位：人

3. 女性

區域別 Locality	遷出							
	合計 Total	往外國 To Foreign Countries	往他省(市)					
			新北市 New Taipei City	臺北市 Taipei City	桃園市 Taoyuan City	臺中市 Taichung City	臺南市 Tainan City	高雄市 Kaohsiung City
一四四年一月 Jan., 2025	37,210	1,681	3,372	1,919	1,845	2,118	998	1,286
新北市New Taipei City	5,976	388	—	1,097	752	252	102	128
臺北市Taipei City	5,065	469	1,829	—	297	197	83	97
桃園市Taoyuan City	3,346	118	471	178	—	125	74	67
臺中市Taichung City	5,192	159	167	115	103	—	81	120
臺南市Tainan City	2,954	85	80	52	48	115	—	264
高雄市Kaohsiung City	4,442	181	116	88	81	125	289	—
臺灣省Taiwan Prov.	9,874	280	648	367	517	1,270	355	579
宜蘭縣Yilan C.	791	26	89	47	52	22	8	8
新竹縣Hsinchu C.	780	25	54	37	102	51	16	13
苗栗縣Miaoli C.	635	18	38	22	55	123	14	11
彰化縣Changhua C.	1,770	40	66	48	52	455	58	46
南投縣Nantou C.	597	19	25	16	16	199	13	13
雲林縣Yunlin C.	1,032	11	81	33	48	160	51	41
嘉義縣Chiayi C.	587	11	27	14	29	46	61	32
屏東縣Pingtung C.	1,004	33	29	16	36	45	63	272
臺東縣Taitung C.	251	7	26	6	23	20	9	27
花蓮縣Hualien C.	537	19	50	15	27	29	8	32
澎湖縣Penghu C.	145	2	7	2	6	16	9	35
基隆市Keelung City	610	26	98	55	25	28	5	9
新竹市Hsinchu City	716	22	36	38	35	36	15	18
嘉義市Chiayi City	419	21	22	18	11	40	25	22
福建省Fuchien Prov.	361	1	61	22	47	34	14	31
金門縣Kinmen C.	325	1	55	16	42	31	13	26
連江縣Lienchiang C.	36	—	6	6	5	3	1	5

TABLE 10. MIGRATION REGISTRATION OF RESIDENT POPULATION  
- BY LOCALITY(END)

3. FEMALE

Unit: Persons

Emigrants / Out-migrants							鄉鎮區內住址變更 Change Residence	
To Other Provinces (Cities)			往本省 他縣市	往本縣 市他鄉 鎮市區	廢止戶籍	其他	入 In	出 Out
臺灣省 Taiwan Prov.	福建省 Fuchien Prov.	其他省市 Others	Other C. & City of Prov.	Other Town- ship, City & Dist.	Cancelled Reg.	Others		
3,114	130	—	1,700	19,032	10	5	25,188	25,188
794	40	—	—	2,420	3	—	4,341	4,341
423	19	—	—	1,645	4	2	2,338	2,338
454	17	—	—	1,841	—	1	2,994	2,994
711	9	—	—	3,725	2	—	3,534	3,534
232	9	—	—	2,069	—	—	1,899	1,899
460	7	—	—	3,095	—	—	2,451	2,451
—	29	—	1,699	4,127	1	2	7,496	7,496
—	1	—	58	480	—	—	507	507
—	2	—	180	299	—	1	656	656
—	1	—	109	243	—	1	536	536
—	1	—	255	749	—	—	1,486	1,486
—	3	—	86	207	—	—	650	650
—	4	—	200	403	—	—	732	732
—	3	—	197	166	1	—	352	352
—	6	—	67	437	—	—	752	752
—	—	—	44	89	—	—	240	240
—	—	—	85	272	—	—	292	292
—	3	—	29	36	—	—	116	116
—	2	—	37	325	—	—	363	363
—	2	—	221	293	—	—	495	495
—	1	—	131	128	—	—	319	319
40	—	—	1	110	—	—	135	135
35	—	—	—	106	—	—	119	119
5	—	—	1	4	—	—	16	16

表11. 現住人口遷入遷出登記年累計—按區域別分

單位：人

1. 男女合計

區域別 Locality	遷入						
	合計 Total	自外國 From Foreign Countries	自他省(市)				
			新北市 New Taipei City	臺北市 Taipei City	桃園市 Taoyuan City	臺中市 Taichung City	臺南市 Tainan City
一三年一至十二月 Jan. - Dec., 2024	1,047,924	53,034	89,835	84,753	39,887	36,479	21,233
新北市New Taipei City	187,192	11,946	—	53,500	13,542	4,578	2,374
臺北市Taipei City	123,676	14,575	32,464	—	4,802	2,837	1,446
桃園市Taoyuan City	115,266	4,807	22,315	9,573	—	3,278	1,678
臺中市Taichung City	151,561	5,151	5,908	4,195	3,346	—	2,513
臺南市Tainan City	79,472	2,630	2,743	1,747	1,816	2,369	—
高雄市Kaohsiung City	123,514	5,178	3,507	2,587	2,195	2,848	6,137
臺灣省Taiwan Prov.	259,018	8,507	21,692	12,661	13,472	20,008	6,746
宜蘭縣Yilan C.	22,071	533	3,234	2,049	1,028	443	177
新竹縣Hsinchu C.	27,237	872	2,187	1,657	3,193	1,406	576
苗栗縣Miaoli C.	18,993	674	1,609	841	1,496	2,396	303
彰化縣Changhua C.	33,425	1,154	1,376	664	809	4,854	526
南投縣Nantou C.	14,364	520	737	383	513	3,751	235
雲林縣Yunlin C.	22,556	607	2,225	653	962	2,363	868
嘉義縣Chiayi C.	14,958	402	1,077	319	573	804	1,036
屏東縣Pingtung C.	27,790	933	1,006	566	874	909	956
臺東縣Taitung C.	7,254	226	717	339	614	455	279
花蓮縣Hualien C.	14,013	442	1,342	724	853	451	208
澎湖縣Penghu C.	5,636	56	504	217	307	501	387
基隆市Keelung City	18,182	757	3,708	2,591	649	268	129
新竹市Hsinchu City	21,457	889	1,487	1,298	1,328	966	471
嘉義市Chiayi City	11,082	442	483	360	273	441	595
福建省Fuchien Prov.	8,225	240	1,206	490	714	561	339
金門縣Kinmen C.	7,157	206	1,016	418	579	458	279
連江縣Lienchiang C.	1,068	34	190	72	135	103	60

資料來源：本部戶政司。

TABLE 11. MIGRATION REGISTRATION OF RESIDENT POPULATION OF THE YEAR - BY LOCALITY

1. BOTH SEX

Unit: Persons

Immigrants / In-migrants							
From Other Provinces (Cities)				自本省 他縣市 Other C. & City of Prov.	自本縣 市他鄉 鎮市區 Other Township, City & Dist.	初設 戶籍 First Reg.	其他 Others
高雄市 Kaohsiung City	臺灣省 Taiwan Prov.	福建省 Fuchien Prov.	其他省市 Others				
34,978	102,176	5,896	6	46,798	513,593	19,117	139
3,707	19,809	1,434	—	—	72,051	4,223	28
2,390	10,168	499	1	—	50,832	3,650	12
2,555	15,205	928	1	—	52,747	2,164	15
3,632	30,694	630	1	—	93,297	2,175	19
7,615	9,268	398	1	—	49,883	992	10
—	15,779	713	—	—	82,716	1,838	16
14,487	—	1,294	2	46,763	109,372	3,975	39
258	—	67	—	1,482	12,535	258	7
835	—	115	—	7,920	7,980	494	2
426	—	85	—	3,924	6,914	323	2
729	—	150	—	3,391	19,164	606	2
367	—	77	—	2,504	5,021	255	1
880	—	105	2	4,989	8,554	345	3
726	—	68	—	5,398	4,280	273	2
6,566	—	199	—	1,921	13,469	386	5
755	—	32	—	1,196	2,563	75	3
443	—	79	—	1,526	7,792	151	2
1,284	—	63	—	963	1,317	37	—
209	—	119	—	1,162	8,334	252	4
591	—	82	—	5,777	8,216	348	4
418	—	53	—	4,610	3,233	172	2
592	1,253	—	—	35	2,695	100	—
519	1,022	—	—	21	2,550	89	—
73	231	—	—	14	145	11	—

Source: Dept. of Household Registration, MOI.

表11. 現住人口遷入遷出登記年累計—按區域別分(續1)

單位：人

1. 男女合計

區域別 Locality	遷出							
	合計 Total	往外國 To Foreign Countries	往他省(市)					
			新北市 New Taipei City	臺北市 Taipei City	桃園市 Taoyuan City	臺中市 Taichung City	臺南市 Tainan City	高雄市 Kaohsiung City
一三年一至十二月 Jan. - Dec., 2024	1,000,895	24,538	98,944	54,606	55,532	50,918	25,956	33,766
新北市New Taipei City	167,408	5,379	—	32,464	22,315	5,908	2,743	3,507
臺北市Taipei City	142,081	6,343	53,500	—	9,573	4,195	1,747	2,587
桃園市Taoyuan City	95,040	2,334	13,542	4,802	—	3,346	1,816	2,195
臺中市Taichung City	132,412	2,547	4,578	2,837	3,278	—	2,369	2,848
臺南市Tainan City	72,429	1,269	2,374	1,446	1,678	2,513	—	6,137
高雄市Kaohsiung City	120,185	2,417	3,707	2,390	2,555	3,632	7,615	—
臺灣省Taiwan Prov.	262,656	4,193	19,809	10,168	15,205	30,694	9,268	15,779
宜蘭縣Yilan C.	20,732	275	2,545	1,379	1,215	586	223	321
新竹縣Hsinchu C.	21,157	440	1,410	988	2,681	1,171	482	511
苗栗縣Miaoli C.	17,382	358	1,288	647	1,539	2,852	315	382
彰化縣Changhua C.	43,950	600	2,193	980	1,396	11,023	1,288	1,288
南投縣Nantou C.	16,161	251	831	437	685	5,323	436	491
雲林縣Yunlin C.	22,382	264	2,154	621	1,213	3,176	1,083	969
嘉義縣Chiayi C.	16,517	201	1,032	367	727	1,332	1,588	991
屏東縣Pingtung C.	28,692	453	1,162	530	1,000	1,315	1,413	7,087
臺東縣Taitung C.	7,611	94	785	342	685	526	372	914
花蓮縣Hualien C.	14,190	237	1,309	618	1,148	600	281	446
澎湖縣Penghu C.	5,214	49	481	174	326	505	420	1,121
基隆市Keelung City	16,720	327	2,996	1,755	971	483	180	296
新竹市Hsinchu City	20,748	430	1,072	966	1,203	991	460	493
嘉義市Chiayi City	11,200	214	551	364	416	811	727	469
福建省Fuchien Prov.	8,684	56	1,434	499	928	630	398	713
金門縣Kinmen C.	7,493	45	1,208	420	725	522	339	649
連江縣Lienchiang C.	1,191	11	226	79	203	108	59	64

TABLE 11. MIGRATION REGISTRATION OF RESIDENT POPULATION OF THE YEAR - BY LOCALITY(CONT. 1)

1. BOTH SEX

Unit: Persons

Emigrants / Out-migrants							鄉鎮區內住址變更 Change Residence	
To Other Provinces (Cities)			往本省 他縣市 Other C. & City of Prov.	往本縣 市他鄉 鎮市區 Other Town-ship, City & Dist.	廢止戶籍 Cancelled Reg.	其他 Others	入 In	出 Out
臺灣省 Taiwan Prov.	福建省 Fuchien Prov.	其他省市 Others						
90,360	5,155	—	46,798	513,593	534	195	707,758	707,758
21,692	1,206	—	—	72,051	107	36	134,687	134,687
12,661	490	—	—	50,832	135	18	67,788	67,788
13,472	714	—	—	52,747	49	23	86,707	86,707
20,008	561	—	—	93,297	61	28	94,339	94,339
6,746	339	—	—	49,883	32	12	45,506	45,506
14,487	592	—	—	82,716	55	19	70,828	70,828
—	1,253	—	46,763	109,372	94	58	203,817	203,817
—	73	—	1,569	12,535	3	8	14,023	14,023
—	77	—	5,395	7,980	20	2	18,771	18,771
—	107	—	2,967	6,914	9	4	16,020	16,020
—	180	—	5,817	19,164	15	6	37,773	37,773
—	109	—	2,570	5,021	6	1	15,023	15,023
—	103	—	4,237	8,554	2	6	19,457	19,457
—	90	—	5,905	4,280	—	4	9,588	9,588
—	181	—	2,062	13,469	11	9	20,315	20,315
—	32	—	1,293	2,563	2	3	7,382	7,382
—	42	—	1,709	7,792	3	5	10,001	10,001
—	43	—	777	1,317	—	1	3,304	3,304
—	87	—	1,280	8,334	7	4	10,347	10,347
—	80	—	6,821	8,216	12	4	13,630	13,630
—	49	—	4,361	3,233	4	1	8,183	8,183
1,294	—	—	35	2,695	1	1	4,086	4,086
1,019	—	—	14	2,550	1	1	3,634	3,634
275	—	—	21	145	—	—	452	452

表11. 現住人口遷入遷出登記年累計—按區域別分(續2)

單位：人

2. 男性

區域別 Locality	遷入						
	合計 Total	自外國 From Foreign Countries	自他省(市)				
			新北市 New Taipei City	臺北市 Taipei City	桃園市 Taoyuan City	臺中市 Taichung City	臺南市 Tainan City
一三年一至十二月 Jan. - Dec., 2024	483,888	24,523	41,878	40,407	18,626	16,930	9,745
新北市New Taipei City	86,371	5,499	—	25,279	6,194	2,113	1,113
臺北市Taipei City	56,071	6,610	14,581	—	2,108	1,220	648
桃園市Taoyuan City	53,736	2,294	10,380	4,582	—	1,519	753
臺中市Taichung City	69,079	2,399	2,737	1,975	1,503	—	1,108
臺南市Tainan City	36,966	1,210	1,322	861	871	1,112	—
高雄市Kaohsiung City	56,729	2,337	1,617	1,204	1,037	1,333	2,812
臺灣省Taiwan Prov.	120,456	4,031	10,609	6,234	6,524	9,320	3,102
宜蘭縣Yilan C.	10,251	242	1,578	979	478	202	76
新竹縣Hsinchu C.	13,347	430	1,163	861	1,519	710	317
苗栗縣Miaoli C.	8,962	343	799	450	752	1,117	143
彰化縣Changhua C.	15,161	570	644	331	383	2,206	223
南投縣Nantou C.	6,658	261	357	178	247	1,755	108
雲林縣Yunlin C.	9,876	286	1,041	327	456	1,053	369
嘉義縣Chiayi C.	6,851	181	558	151	302	390	461
屏東縣Pingtung C.	12,954	416	488	268	417	393	437
臺東縣Taitung C.	3,546	119	368	176	286	232	135
花蓮縣Hualien C.	6,401	198	612	359	416	217	101
澎湖縣Penghu C.	3,094	32	276	118	179	270	212
基隆市Keelung City	8,325	326	1,713	1,217	298	114	61
新竹市Hsinchu City	10,164	419	794	645	660	475	235
嘉義市Chiayi City	4,866	208	218	174	131	186	224
福建省Fuchien Prov.	4,480	143	632	272	389	313	209
金門縣Kinmen C.	3,786	117	522	222	311	247	168
連江縣Lienchiang C.	694	26	110	50	78	66	41

TABLE 11. MIGRATION REGISTRATION OF RESIDENT POPULATION OF THE YEAR - BY LOCALITY(CONT. 2)

2. MALE

Unit: Persons

Immigrants / In-migrants								
From Other Provinces (Cities)				自本省 他縣市 Other C. & City of Prov.	自本縣 市他鄉 鎮市區 Other Township, City & Dist.	初設 戶籍 First Reg.	其他 Others	
高雄市 Kaohsiung City	臺灣省 Taiwan Prov.	福建省 Fuchien Prov.	其他省市 Others					
16,671	47,895	3,206	4	21,516	235,874	6,554	59	
1,731	9,354	741	—	—	32,795	1,543	9	
1,089	4,628	262	1	—	23,394	1,526	4	
1,196	7,362	473	1	—	24,440	727	9	
1,694	14,109	357	1	—	42,434	752	10	
3,618	4,389	240	1	—	23,004	333	5	
—	7,319	390	—	—	38,092	577	11	
7,001	—	743	—	21,492	50,327	1,062	11	
119	—	40	—	691	5,767	77	2	
459	—	68	—	3,850	3,845	124	1	
214	—	49	—	1,845	3,179	71	—	
341	—	97	—	1,435	8,778	153	—	
158	—	52	—	1,111	2,382	48	1	
374	—	50	—	1,985	3,853	81	1	
343	—	41	—	2,475	1,884	65	—	
3,136	—	113	—	896	6,275	112	3	
390	—	16	—	569	1,239	16	—	
199	—	44	—	701	3,502	51	1	
693	—	40	—	559	706	9	—	
97	—	70	—	558	3,794	77	—	
304	—	34	—	2,755	3,718	124	1	
174	—	29	—	2,062	1,405	54	1	
342	734	—	—	24	1,388	34	—	
289	571	—	—	14	1,294	31	—	
53	163	—	—	10	94	3	—	

表11. 現住人口遷入遷出登記年累計—按區域別分(續3)

單位：人

2. 男性

區域別 Locality	遷出							
	合計 Total	往外國 To Foreign Countries	往他省(市)					
			新北市 New Taipei City	臺北市 Taipei City	桃園市 Taoyuan City	臺中市 Taichung City	臺南市 Tainan City	高雄市 Kaohsiung City
一三年一至十二月 Jan. - Dec., 2024	464,337	11,239	46,525	24,536	26,265	23,483	12,413	15,712
新北市New Taipei City	77,171	2,419	—	14,581	10,380	2,737	1,322	1,617
臺北市Taipei City	66,689	2,809	25,279	—	4,582	1,975	861	1,204
桃園市Taoyuan City	44,177	1,076	6,194	2,108	—	1,503	871	1,037
臺中市Taichung City	60,623	1,224	2,113	1,220	1,519	—	1,112	1,333
臺南市Tainan City	33,356	587	1,113	648	753	1,108	—	2,812
高雄市Kaohsiung City	55,906	1,114	1,731	1,089	1,196	1,694	3,618	—
臺灣省Taiwan Prov.	121,764	1,978	9,354	4,628	7,362	14,109	4,389	7,319
宜蘭縣Yilan C.	9,719	137	1,246	621	598	280	103	135
新竹縣Hsinchu C.	9,925	205	645	431	1,251	516	222	236
苗栗縣Miaoli C.	7,918	180	587	280	739	1,277	143	147
彰化縣Changhua C.	19,918	274	986	439	660	5,017	581	549
南投縣Nantou C.	7,527	123	394	189	325	2,441	205	233
雲林縣Yunlin C.	10,312	129	1,098	304	613	1,438	512	459
嘉義縣Chiayi C.	7,429	89	498	147	350	624	728	457
屏東縣Pingtung C.	13,395	205	517	251	498	633	661	3,260
臺東縣Taitung C.	3,701	47	393	156	330	254	175	451
花蓮縣Hualien C.	6,518	106	601	308	569	278	121	215
澎湖縣Penghu C.	2,938	22	259	105	183	287	260	602
基隆市Keelung City	7,719	156	1,377	797	480	230	90	138
新竹市Hsinchu City	9,661	211	506	433	553	485	217	231
嘉義市Chiayi City	5,084	94	247	167	213	349	371	206
福建省Fuchien Prov.	4,651	32	741	262	473	357	240	390
金門縣Kinmen C.	3,913	23	621	210	349	295	199	351
連江縣Lienchiang C.	738	9	120	52	124	62	41	39

TABLE 11. MIGRATION REGISTRATION OF RESIDENT POPULATION OF THE YEAR - BY LOCALITY(CONT. 3)

2. MALE

Unit: Persons

Emigrants / Out-migrants							鄉鎮區內住址變更 Change Residence	
To Other Provinces (Cities)			往本省 他縣市 Other C. & City of Prov.	往本縣 市他鄉 鎮市區 Other Town- ship, City & Dist.	廢止戶籍 Cancelled Reg.	其他 Others	入 In	出 Out
臺灣省 Taiwan Prov.	福建省 Fuchien Prov.	其他省市 Others						
43,533	2,891	—	21,516	235,874	244	106	340,146	340,146
10,609	632	—	—	32,795	57	22	64,210	64,210
6,234	272	—	—	23,394	70	9	32,033	32,033
6,524	389	—	—	24,440	23	12	40,873	40,873
9,320	313	—	—	42,434	22	13	45,076	45,076
3,102	209	—	—	23,004	14	6	21,907	21,907
7,001	342	—	—	38,092	18	11	33,737	33,737
—	734	—	21,492	50,327	40	32	100,204	100,204
—	48	—	775	5,767	3	6	6,870	6,870
—	44	—	2,521	3,845	8	1	9,150	9,150
—	60	—	1,321	3,179	3	2	7,822	7,822
—	113	—	2,511	8,778	8	2	19,122	19,122
—	70	—	1,162	2,382	3	—	7,366	7,366
—	59	—	1,841	3,853	1	5	9,692	9,692
—	49	—	2,600	1,884	—	3	4,850	4,850
—	101	—	986	6,275	6	2	9,938	9,938
—	13	—	640	1,239	1	2	3,511	3,511
—	25	—	789	3,502	2	2	4,767	4,767
—	30	—	484	706	—	—	1,733	1,733
—	48	—	605	3,794	1	3	5,004	5,004
—	46	—	3,255	3,718	3	3	6,617	6,617
—	28	—	2,002	1,405	1	1	3,762	3,762
743	—	—	24	1,388	—	1	2,106	2,106
560	—	—	10	1,294	—	1	1,874	1,874
183	—	—	14	94	—	—	232	232



表11. 現住人口遷入遷出登記年累計—按區域別分(續4)

單位：人

3. 女性

區域別 Locality	遷入						
	合計 Total	自外國 From Foreign Countries	自他省(市)				
			新北市 New Taipei City	臺北市 Taipei City	桃園市 Taoyuan City	臺中市 Taichung City	臺南市 Tainan City
一三年一至十二月 Jan. - Dec., 2024	564,036	28,511	47,957	44,346	21,261	19,549	11,488
新北市New Taipei City	100,821	6,447	—	28,221	7,348	2,465	1,261
臺北市Taipei City	67,605	7,965	17,883	—	2,694	1,617	798
桃園市Taoyuan City	61,530	2,513	11,935	4,991	—	1,759	925
臺中市Taichung City	82,482	2,752	3,171	2,220	1,843	—	1,405
臺南市Tainan City	42,506	1,420	1,421	886	945	1,257	—
高雄市Kaohsiung City	66,785	2,841	1,890	1,383	1,158	1,515	3,325
臺灣省Taiwan Prov.	138,562	4,476	11,083	6,427	6,948	10,688	3,644
宜蘭縣Yilan C.	11,820	291	1,656	1,070	550	241	101
新竹縣Hsinchu C.	13,890	442	1,024	796	1,674	696	259
苗栗縣Miaoli C.	10,031	331	810	391	744	1,279	160
彰化縣Changhua C.	18,264	584	732	333	426	2,648	303
南投縣Nantou C.	7,706	259	380	205	266	1,996	127
雲林縣Yunlin C.	12,680	321	1,184	326	506	1,310	499
嘉義縣Chiayi C.	8,107	221	519	168	271	414	575
屏東縣Pingtung C.	14,836	517	518	298	457	516	519
臺東縣Taitung C.	3,708	107	349	163	328	223	144
花蓮縣Hualien C.	7,612	244	730	365	437	234	107
澎湖縣Penghu C.	2,542	24	228	99	128	231	175
基隆市Keelung City	9,857	431	1,995	1,374	351	154	68
新竹市Hsinchu City	11,293	470	693	653	668	491	236
嘉義市Chiayi City	6,216	234	265	186	142	255	371
福建省Fuchien Prov.	3,745	97	574	218	325	248	130
金門縣Kinmen C.	3,371	89	494	196	268	211	111
連江縣Lienchiang C.	374	8	80	22	57	37	19

TABLE 11. MIGRATION REGISTRATION OF RESIDENT POPULATION OF THE YEAR - BY LOCALITY(CONT. 4)

3. FEMALE

Unit : Persons

Immigrants / In-migrants								
From Other Provinces (Cities)				自本省 他縣市 Other C. & City of Prov.	自本縣 市他鄉 鎮市區 Other Township, City & Dist.	初設 戶籍 First Reg.	其他 Others	
高雄市 Kaohsiung City	臺灣省 Taiwan Prov.	福建省 Fuchien Prov.	其他省市 Others					
18,307	54,281	2,690	2	25,282	277,719	12,563	80	
1,976	10,455	693	—	—	39,256	2,680	19	
1,301	5,540	237	—	—	27,438	2,124	8	
1,359	7,843	455	—	—	28,307	1,437	6	
1,938	16,585	273	—	—	50,863	1,423	9	
3,997	4,879	158	—	—	26,879	659	5	
—	8,460	323	—	—	44,624	1,261	5	
7,486	—	551	2	25,271	59,045	2,913	28	
139	—	27	—	791	6,768	181	5	
376	—	47	—	4,070	4,135	370	1	
212	—	36	—	2,079	3,735	252	2	
388	—	53	—	1,956	10,386	453	2	
209	—	25	—	1,393	2,639	207	—	
506	—	55	2	3,004	4,701	264	2	
383	—	27	—	2,923	2,396	208	2	
3,430	—	86	—	1,025	7,194	274	2	
365	—	16	—	627	1,324	59	3	
244	—	35	—	825	4,290	100	1	
591	—	23	—	404	611	28	—	
112	—	49	—	604	4,540	175	4	
287	—	48	—	3,022	4,498	224	3	
244	—	24	—	2,548	1,828	118	1	
250	519	—	—	11	1,307	66	—	
230	451	—	—	7	1,256	58	—	
20	68	—	—	4	51	8	—	

表11. 現住人口遷入遷出登記年累計—按區域別分(續5完)

單位：人

3. 女性

區域別 Locality	遷出							
	合計 Total	往外國 To Foreign Countries	往他省(市)					
			新北市 New Taipei City	臺北市 Taipei City	桃園市 Taoyuan City	臺中市 Taichung City	臺南市 Tainan City	高雄市 Kaohsiung City
一三一年一至十二月 Jan. - Dec., 2024	536,558	13,299	52,419	30,070	29,267	27,435	13,543	18,054
新 北 市New Taipei City	90,237	2,960	—	17,883	11,935	3,171	1,421	1,890
臺 北 市Taipei City	75,392	3,534	28,221	—	4,991	2,220	886	1,383
桃 園 市Taoyuan City	50,863	1,258	7,348	2,694	—	1,843	945	1,158
臺 中 市Taichung City	71,789	1,323	2,465	1,617	1,759	—	1,257	1,515
臺 南 市Tainan City	39,073	682	1,261	798	925	1,405	—	3,325
高 雄 市Kaohsiung City	64,279	1,303	1,976	1,301	1,359	1,938	3,997	—
臺 灣 省Taiwan Prov.	140,892	2,215	10,455	5,540	7,843	16,585	4,879	8,460
宜 蘭 縣Yilan C.	11,013	138	1,299	758	617	306	120	186
新 竹 縣Hsinchu C.	11,232	235	765	557	1,430	655	260	275
苗 栗 縣Miaoli C.	9,464	178	701	367	800	1,575	172	235
彰 化 縣Changhua C.	24,032	326	1,207	541	736	6,006	707	739
南 投 縣Nantou C.	8,634	128	437	248	360	2,882	231	258
雲 林 縣Yunlin C.	12,070	135	1,056	317	600	1,738	571	510
嘉 義 縣Chiayi C.	9,088	112	534	220	377	708	860	534
屏 東 縣Pingtung C.	15,297	248	645	279	502	682	752	3,827
臺 東 縣Taitung C.	3,910	47	392	186	355	272	197	463
花 蓮 縣Hualien C.	7,672	131	708	310	579	322	160	231
澎 湖 縣Penghu C.	2,276	27	222	69	143	218	160	519
基 隆 市Keelung City	9,001	171	1,619	958	491	253	90	158
新 竹 市Hsinchu City	11,087	219	566	533	650	506	243	262
嘉 義 市Chiayi City	6,116	120	304	197	203	462	356	263
福 建 省Fuchien Prov.	4,033	24	693	237	455	273	158	323
金 門 縣Kinmen C.	3,580	22	587	210	376	227	140	298
連 江 縣Lienchiang C.	453	2	106	27	79	46	18	25

TABLE 11. MIGRATION REGISTRATION OF RESIDENT POPULATION OF THE YEAR - BY LOCALITY(END)

3. FEMALE

Unit: Persons

Emigrants / Out-migrants							鄉鎮區內住址變更 Change Residence	
To Other Provinces (Cities)			往本省 他縣市 Other C. & City of Prov.	往本縣 市他鄉 鎮市區 Other Town-ship, City & Dist.	廢止戶籍 Cancelled Reg.	其他 Others	入 In	出 Out
臺灣省 Taiwan Prov.	福建省 Fuchien Prov.	其他省市 Others						
46,827	2,264	—	25,282	277,719	290	89	367,612	367,612
11,083	574	—	—	39,256	50	14	70,477	70,477
6,427	218	—	—	27,438	65	9	35,755	35,755
6,948	325	—	—	28,307	26	11	45,834	45,834
10,688	248	—	—	50,863	39	15	49,263	49,263
3,644	130	—	—	26,879	18	6	23,599	23,599
7,486	250	—	—	44,624	37	8	37,091	37,091
—	519	—	25,271	59,045	54	26	103,613	103,613
—	25	—	794	6,768	—	2	7,153	7,153
—	33	—	2,874	4,135	12	1	9,621	9,621
—	47	—	1,646	3,735	6	2	8,198	8,198
—	67	—	3,306	10,386	7	4	18,651	18,651
—	39	—	1,408	2,639	3	1	7,657	7,657
—	44	—	2,396	4,701	1	1	9,765	9,765
—	41	—	3,305	2,396	—	1	4,738	4,738
—	80	—	1,076	7,194	5	7	10,377	10,377
—	19	—	653	1,324	1	1	3,871	3,871
—	17	—	920	4,290	1	3	5,234	5,234
—	13	—	293	611	—	1	1,571	1,571
—	39	—	675	4,540	6	1	5,343	5,343
—	34	—	3,566	4,498	9	1	7,013	7,013
—	21	—	2,359	1,828	3	—	4,421	4,421
551	—	—	11	1,307	1	—	1,980	1,980
459	—	—	4	1,256	1	—	1,760	1,760
92	—	—	7	51	—	—	220	220

表12. 現住原住民人口數－按月別分

單位：人

年(月)底別 End of Year (Month)	總計 Grand total			平地 Total
	合計 Total	男性 Male	女性 Female	合計 Total
一〇五年 2016	553,228	268,929	284,299	259,647
一〇六年 2017	559,426	271,683	287,743	262,316
一〇七年 2018	565,561	274,238	291,323	265,101
一〇八年 2019	571,427	276,739	294,688	267,721
一〇九年 2020	576,792	279,070	297,722	269,966
一一〇年 2021	580,758	280,886	299,872	271,606
一一一年 2022	584,125	282,130	301,995	272,797
一一二年 2023	589,038	284,069	304,969	274,817
一一三年 2024	611,674	295,443	316,231	285,402
一月 Jan.	589,917	284,508	305,409	275,219
二月 Feb.	592,451	285,816	306,635	276,412
三月 Mar.	595,387	287,338	308,049	277,742
四月 Apr.	597,883	288,563	309,320	278,871
五月 May	600,303	289,787	310,516	280,027
六月 June	601,951	290,589	311,362	280,789
七月 July	603,605	291,402	312,203	281,516
八月 Aug.	606,066	292,627	313,439	282,723
九月 Sept.	607,944	293,574	314,370	283,595
十月 Oct.	609,170	294,157	315,013	284,195
十一月 Nov.	610,436	294,828	315,608	284,826
十二月 Dec.	611,674	295,443	316,231	285,402
一一四年 2025	<b>612,669</b>	<b>295,926</b>	<b>316,743</b>	<b>285,855</b>
一月 Jan.	612,669	295,926	316,743	285,855
較上月增減(%) VS. with Last Month	0.16	0.16	0.16	0.16
較上年同月增減(%) VS. with Last Year	3.86	4.01	3.71	3.86

資料來源：本部戶政司。

TABLE 12. INDIGENOUS PEOPLE - BY MONTH

Unit: Persons

原住民 Plain-land Indigenous People		山地原住民 Mountain Indigenous People		
男性 Male	女性 Female	合計 Total	男性 Male	女性 Female
127,438	132,209	293,581	141,491	152,090
128,573	133,743	297,110	143,110	154,000
129,724	135,377	300,460	144,514	155,946
130,773	136,948	303,706	145,966	157,740
131,657	138,309	306,826	147,413	159,413
132,322	139,284	309,152	148,564	160,588
132,685	140,112	311,328	149,445	161,883
133,446	141,371	314,221	150,623	163,598
138,725	146,677	326,272	156,718	169,554
133,655	141,564	314,698	150,853	163,845
134,257	142,155	316,039	151,559	164,480
134,923	142,819	317,645	152,415	165,230
135,484	143,387	319,012	153,079	165,933
136,082	143,945	320,276	153,705	166,571
136,441	144,348	321,162	154,148	167,014
136,789	144,727	322,089	154,613	167,476
137,383	145,340	323,343	155,244	168,099
137,800	145,795	324,349	155,774	168,575
138,110	146,085	324,975	156,047	168,928
138,454	146,372	325,610	156,374	169,236
138,725	146,677	326,272	156,718	169,554
<b>138,930</b>	<b>146,925</b>	<b>326,814</b>	<b>156,996</b>	<b>169,818</b>
138,930	146,925	326,814	156,996	169,818
0.15	0.17	0.17	0.18	0.16
3.95	3.79	3.85	4.07	3.65

Source: Dept. of Household Registration, MOI.

表13. 現住原住民人口數—按區域別分

單位：人

區域別 Locality	總計 Grand Total			平地 Total
	合計 Total	男性 Male	女性 Female	合計 Total
一〇四年一月底 End of Jan., 2025	612,669	295,926	316,743	285,855
新 北 市 New Taipei City	61,963	28,701	33,262	41,543
臺 北 市 Taipei City	18,606	8,145	10,461	10,731
桃 園 市 Taoyuan City	86,782	41,526	45,256	47,326
臺 中 市 Taichung City	40,448	18,893	21,555	16,535
臺 南 市 Tainan City	10,236	4,429	5,807	4,688
高 雄 市 Kaohsiung City	39,610	18,639	20,971	15,081
臺 灣 省 Taiwan Prov.	353,332	174,729	178,603	149,062
宜蘭縣 Yilan C.	19,120	9,313	9,807	3,274
新竹縣 Hsinchu C.	23,100	11,335	11,765	3,486
苗栗縣 Miaoli C.	12,166	5,929	6,237	4,885
彰化縣 Changhua C.	6,927	3,046	3,881	3,392
南投縣 Nantou C.	29,960	14,919	15,041	1,936
雲林縣 Yunlin C.	3,279	1,341	1,938	1,625
嘉義縣 Chiayi C.	6,209	2,931	3,278	1,074
屏東縣 Pingtung C.	62,297	30,629	31,668	5,380
臺東縣 Taitung C.	78,936	40,105	38,831	55,661
花蓮縣 Hualien C.	94,160	47,225	46,935	56,728
澎湖縣 Penghu C.	770	374	396	386
基隆市 Keelung City	10,019	4,845	5,174	8,315
新竹市 Hsinchu City	5,026	2,183	2,843	2,437
嘉義市 Chiayi City	1,363	554	809	483
福 建 省 Fuchien Prov.	1,692	864	828	889
金門縣 Kinmen C.	1,379	688	691	729
連江縣 Lienchiang C.	313	176	137	160

資料來源：本部戶政司。

TABLE 13. INDIGENOUS PEOPLE - BY LOCALITY

Unit: Persons

原 住 民 Plain-land Indigenous People		山 地 原 住 民 Mountain Indigenous People		
男 性 Male	女 性 Female	合 計 Total	男 性 Male	女 性 Female
138,930	146,925	326,814	156,996	169,818
19,632	21,911	20,420	9,069	11,351
4,792	5,939	7,875	3,353	4,522
23,042	24,284	39,456	18,484	20,972
7,920	8,615	23,913	10,973	12,940
2,061	2,627	5,548	2,368	3,180
7,050	8,031	24,529	11,589	12,940
73,986	75,076	204,270	100,743	103,527
1,438	1,836	15,846	7,875	7,971
1,593	1,893	19,614	9,742	9,872
2,415	2,470	7,281	3,514	3,767
1,532	1,860	3,535	1,514	2,021
855	1,081	28,024	14,064	13,960
672	953	1,654	669	985
437	637	5,135	2,494	2,641
2,513	2,867	56,917	28,116	28,801
28,452	27,209	23,275	11,653	11,622
28,496	28,232	37,432	18,729	18,703
179	207	384	195	189
4,102	4,213	1,704	743	961
1,122	1,315	2,589	1,061	1,528
180	303	880	374	506
447	442	803	417	386
360	369	650	328	322
87	73	153	89	64

Source: Dept. of Household Registration, MOI.

表14. 戶政管理及便民服務案件

單位：件；人

年(月)別 Year(Month)	戶政管理件數 Services Cases of Population Administration						
	合計 Total	虛報遷入(出)登記 False Register of Migration	無戶籍人口 Register Not Registered	重複戶籍 Register Reduplicated	未接受戶籍校正 Not Correct Register	發現不法取得、變造、冒用國民身分證 Illegally Obtained, Fake or Mutation of Identity Card	受理公文件數 The Amount of Handled Documents
一〇五年 2016	1,350,936	542	9	27	1	94	1,350,263
一〇六年 2017	1,265,472	165	6	23	1	56	1,265,221
一〇七年 2018	1,235,457	149	2	30	1	124	1,235,151
一〇八年 2019	1,191,937	144	11	21	—	60	1,191,701
一〇九年 2020	1,158,912	163	5	16	—	75	1,158,653
一一〇年 2021	1,169,382	199	8	20	—	137	1,169,018
一一一年 2022	1,128,985	271	8	26	3	88	1,128,589
一一二年 2023	1,105,129	99	4	10	—	81	1,104,935
一一三年 2024	1,160,339	168	2	20	—	83	1,160,066
一月 Jan.	103,657	10	—	1	—	9	103,637
二月 Feb.	74,309	8	—	—	—	4	74,297
三月 Mar.	97,995	8	1	2	—	1	97,983
四月 Apr.	95,228	8	—	—	—	7	95,213
五月 May	103,394	11	—	1	—	9	103,373
六月 June	87,387	9	—	2	—	7	87,369
七月 July	102,073	20	—	1	—	12	102,040
八月 Aug.	104,887	10	—	3	—	18	104,856
九月 Sept.	96,443	22	—	1	—	7	96,413
十月 Oct.	92,605	17	1	5	—	6	92,576
十一月 Nov.	94,910	24	—	3	—	1	94,882
十二月 Dec.	107,451	21	—	1	—	2	107,427
一一四年 2025	<b>80,695</b>	<b>13</b>	—	<b>1</b>	—	<b>3</b>	<b>80,678</b>
一月 Jan.	80,695	13	—	1	—	3	80,678
較上月增減(%) VS. with Last Month	-24.90	-38.10	--	—	--	50.00	-24.90
較上年同月增減(%) VS. with Last Year	-22.15	30.00	--	—	--	-66.67	-22.15

資料來源：本部戶政司與直轄市及縣(市)政府。  
 說明：1. 103年2月起將「便民服務」之「其他」詳列「辦理護照人別確認」、「辦理自然人憑證」、「網路預約辦理戶籍登記」、「國民身分證掛失(含撤銷)」、「派員查明居住事實服務」、「時機開通服務」、「到投受理初領國民身分證」等項目。  
 2. 未領(換)國民身分證(人)包括年滿14歲未申請初領及全面換證未換領者，103年2月起加強年滿14歲未申請初領者之統計。  
 3. 104年1月起將「戶政管理件數」新增「發現不法取得、冒用、變造國民身分證」、「受理公文件數」，刪除其他逾期登記項。  
 4. 112年3月25日起「便民服務」之「其他」新增「辦理護照申請收件」項目。

TABLE 14. OFFENSE AND SERVICE CASES OF POPULATION ADMINISTRATION

Unit : Cases;Persons

合計 Total	便民服務件數 Citizen Service Cases			
	電話、傳真申請戶籍資料 Applied by Telephone or Fax	通信、網路申請戶籍資料 Applied by Mailor Network	派員到家辦理服務 Home Service	填發一次告知單(件) Filled Once Notification (Cases)
3,716,391	59,835	38,197	17,060	247,571
4,652,456	67,709	36,652	17,387	204,731
5,398,970	74,687	41,282	20,666	184,039
5,732,889	79,212	45,508	17,364	175,162
5,498,872	75,756	58,367	11,762	172,164
5,361,592	71,740	86,012	8,199	176,392
5,588,897	83,245	140,619	6,535	192,675
5,896,067	94,199	221,329	8,824	182,339
6,405,250	100,439	229,587	9,750	182,984
520,192	8,535	18,730	837	16,602
445,381	7,887	14,375	664	13,674
577,051	9,273	23,229	928	16,228
495,368	8,138	18,552	763	14,157
623,515	10,018	18,434	796	15,892
471,259	8,161	18,957	819	12,977
523,681	8,736	18,892	744	14,382
536,562	8,679	20,584	1,084	15,305
594,860	7,679	17,860	728	15,802
546,151	7,440	18,113	717	16,819
528,122	7,883	19,336	749	15,891
543,108	8,010	22,525	921	15,255
<b>444,014</b>	<b>6,184</b>	<b>21,117</b>	<b>618</b>	<b>11,739</b>
444,014	6,184	21,117	618	11,739
-18.25	-22.80	-6.25	-32.90	-23.05
-14.64	-27.55	12.74	-26.16	-29.29

Source : Dept. of Household Registration Affairs, MOI, County and City Government.  
 Note : 1.The figures of "Others" of "Citizen Service Cases" are splitted into 7 new categories resulting in a mass increase since Feb. 2014.  
 2.The figures of "Not Having Identity Cards" include those citizens over 14 but not having applied for Identity Card and those not yet having applied for the next generation Identity Card. Because of checking thorough data, the figures of citizens over 14 not having applied for Identity Card are increased since Feb. 2014.  
 3."Service Cases of Population Administration" added "Illegal Obtained, Fake or Mutation of Identity Card" and "The Amount of Handled Documents" since Jan. 2015, and deleted all items without registration in designated time.  
 4.The figures of "Others" of "Citizen Service Cases" added "Receipt of Passport Application" since Mar.25,2023.

表14. 戶政管理及便民服務案件 (續)

單位：件；人

年(月)別 Year(Month)	便民服務件數 Citizen Service Cases						
	其他 Others						
	小計 Subtotal	辦理護照 人別確認 Identity Verification of Passport Application	辦理護照 申請收件 Receipt of Passport Application	辦理自然 人憑證 Application of Citizen Digital Certificate	網路預約 辦理戶籍 登記 Online Reservation of Household Registration	國民身分 證掛失 (含撤銷) Loss Report of Identity Card (Including Revocation)	派員查明 居住事實 服務 Reside Fact Inquiry Service
一〇五年 2016	3,353,728	457,200	—	471,790	15,112	534,471	11,425
一〇六年 2017	4,325,977	451,454	—	524,007	15,757	511,620	11,951
一〇七年 2018	5,078,296	425,962	—	564,269	16,534	492,685	12,442
一〇八年 2019	5,415,643	366,414	—	596,276	17,407	470,226	12,329
一〇九年 2020	5,180,823	44,227	—	666,325	19,331	446,103	12,177
一一〇年 2021	5,019,249	11,896	—	616,115	24,739	411,298	9,264
一一一年 2022	5,165,823	26,104	—	579,427	30,093	401,041	10,171
一一二年 2023	5,389,376	98,111	269,333	619,057	39,661	406,967	11,262
一一三年 2024	5,882,490	87,702	361,069	674,659	42,117	389,909	12,622
一月 Jan.	475,488	7,829	29,439	46,678	3,484	42,903	1,076
二月 Feb.	408,781	7,547	31,495	39,905	2,634	28,185	843
三月 Mar.	527,393	10,177	44,837	55,412	3,860	31,596	1,043
四月 Apr.	453,758	8,230	34,911	62,586	2,695	30,653	970
五月 May	578,375	9,362	39,922	113,379	4,859	34,715	1,106
六月 June	430,345	8,107	29,084	47,342	3,193	29,341	933
七月 July	480,927	7,687	27,827	54,040	3,513	33,123	968
八月 Aug.	490,910	5,928	25,750	57,475	2,329	33,455	1,075
九月 Sept.	552,791	5,192	21,288	49,796	3,763	30,895	1,114
十月 Oct.	503,062	5,430	23,260	46,500	3,331	30,144	1,244
十一月 Nov.	484,263	6,025	26,299	45,186	4,501	31,019	1,052
十二月 Dec.	496,397	6,188	26,957	56,360	3,955	33,880	1,198
一一四年 2025	<b>404,356</b>	<b>4,709</b>	<b>20,753</b>	<b>53,359</b>	<b>2,919</b>	<b>27,938</b>	<b>811</b>
一月 Jan.	404,356	4,709	20,753	53,359	2,919	27,938	811
較上月增減(%) VS. with Last Month	-18.28	-23.90	-23.01	-5.32	-26.19	-17.54	-32.30
較上年同月增減(%) VS. with Last Year	-14.00	-39.85	-29.51	14.31	-16.22	-34.88	-24.63

TABLE 14. OFFENSE AND SERVICE CASES OF POPULATION ADMINISTRATION(CONT.)

Unit : Cases;Persons

便民服務件數 Citizen Service Cases		月底未領(換)國民身分證(人) Not Having Identity Card (Persons)			月底櫃臺 服務窗口 數(件) Located Service Window (Cases)
其他 Others	其他 Others	合計 Total	初領 Initial Issuance of Identity Card	全面換證 Replacement of Identity Card	
跨機關通 報服務 Cross Agency Notification Service	到校受理 初領國民 身分證 Apply for Initial Issuance of Identity Card at School				
1,693,672	170,058	274,526	258,813	15,713	3,232
2,668,676	142,512	258,757	244,434	14,323	3,209
3,426,204	140,200	252,248	239,119	13,129	3,151
3,816,807	136,184	247,902	236,045	11,857	3,136
3,884,027	108,633	273,474	262,590	10,884	3,096
3,817,937	128,000	279,061	269,392	9,669	3,086
3,976,367	142,620	245,976	237,194	8,782	3,091
3,805,967	139,018	209,759	201,698	8,061	3,077
4,200,019	114,393	181,643	174,247	7,396	3,051
328,608	15,471	197,475	189,455	8,020	3,084
284,807	13,365	189,696	181,732	7,964	3,085
323,926	56,542	141,784	133,853	7,931	3,076
304,135	9,578	142,986	135,114	7,872	3,073
374,479	553	146,372	138,548	7,824	3,219
312,313	32	150,728	142,944	7,784	3,080
353,512	257	154,646	146,916	7,730	3,076
364,898	—	161,181	153,551	7,630	3,072
440,581	162	171,577	164,029	7,548	3,069
390,817	2,336	181,156	173,659	7,497	3,063
366,921	3,260	187,228	179,784	7,444	3,051
355,022	12,837	181,643	174,247	7,396	3,051
<b>279,974</b>	<b>13,893</b>	<b>190,135</b>	<b>182,720</b>	<b>7,415</b>	<b>3,050</b>
279,974	13,893	190,135	182,720	7,415	3,050
-21.14	8.23	4.68	4.86	0.26	-0.03
-14.80	-10.20	-3.72	-3.55	-7.54	-1.10

表15. 合作事業概況

年(半年)底別 End of Year(Half Year)	社(場) 數 No. of Cooperatives	社(場)員數	
		個人社員(人)	
		計 Sub. T	男 Male
一〇五年 2016	4,260	2,130,344	1,160,503
一〇六年 2017	4,111	2,081,936	1,135,370
一〇七年 2018	4,004	1,999,715	1,091,302
一〇八年 2019	3,867	1,970,339	1,091,788
一〇九年 2020	3,937	1,851,860	1,008,629
一一〇年 2021	3,885	1,870,374	1,041,573
一一一年 2022	3,872	1,761,607	961,002
一一二年 2023	3,722	1,651,437	898,398
十二月 Dec.	3,722	1,651,437	898,398
一一三年 2024	<b>3,630</b>	<b>1,573,349</b>	<b>851,538</b>
六月 June	3,640	1,579,816	856,321
十二月 Dec.	3,630	1,573,349	851,538
較上期增減(%) VS. with Last Period	-0.27	-0.41	-0.56
較上年同期增減(%) VS. with Last Year	-2.47	-4.73	-5.22

資料來源：本部合作及人民團體司、直轄市、縣(市)政府，中華民國儲蓄互助協會。  
說明：本表資料不含信用合作社。

Table 15. COOPERATIVE BUSINESS

No. of Cooperative Members		股金 總額 (千元) Capital (NT\$1,000)	平均每 社股金 (千元) Capital per Cooperative (NT\$1,000)
Individual Member (Persons)	法人社員 (個) No. of Legal Persons		
女 Female			
969,841	4,994	27,269,200	6,401
946,566	4,976	27,624,850	6,720
908,413	5,096	27,932,683	6,976
878,551	4,746	28,176,132	7,286
843,231	4,723	28,472,251	7,232
828,801	4,729	28,745,995	7,399
800,605	4,582	28,941,567	7,475
753,039	4,200	28,681,111	7,706
753,039	4,200	28,681,111	7,706
<b>721,811</b>	<b>3,994</b>	<b>27,948,874</b>	<b>7,699</b>
723,495	4,029	27,872,586	7,657
721,811	3,994	27,948,874	7,699
-0.23	-0.87	0.27	0.55
-4.15	-4.90	-2.55	-0.08

Source : Dept. of Cooperatives and Civil Associations, MOI., County and City Government, Credit Union League of the Republic of China.

Note : The data of Credit Cooperatives are not included.

表16. 全國性人民團體

單位：團體數

年(季)底別 End of Year(Quarter)	政治團體 Political Associations		職業團體 Occupational Associations			
	政黨 Political Parties	全國性 政治團體 Nation-Wide Political Associations	合計 Total	工業團體 Industrial Associations	商業團體 Commercial Associations	自由職 業團體 Professional Associations
一〇五年 2016	305	48	350	155	144	51
一〇六年 2017	328	50	354	156	147	51
一〇七年 2018	290	49	359	155	150	54
一〇八年 2019	291	45	366	156	153	57
一〇九年 2020	127	—	369	157	155	57
一一〇年 2021	112	—	371	157	157	57
一一一年 2022	82	—	375	157	161	57
一一二年 2023	92	—	377	157	163	57
第四季 4th Qua.	92	—	377	157	163	57
一一三年 2024	75	—	383	158	168	57
第一季 1st Qua.	90	—				
第二季 2nd Qua.	78	—	379	158	164	57
第三季 3rd Qua.	77	—				
第四季 4th Qua.	75	—	383	158	168	57
較上季增減(%) VS. with Last Quarter	-2.60	--	1.06	—	2.44	—
較上年同季增減(%) VS. with Last Year	-18.48	--	1.59	—	3.07	—

資料來源：本部民政司、合作及人民團體司。

說明：因應政黨法公布施行，截至109年5月底，所有未依法另行成立政黨之政治團體均被廢止立案，已無全國性政治團體。

TABLE 16. NATIONAL-WIDE CIVIC ASSOCIATIONS

Unit : Associations

合計 Total	社會團體 Social Associations							
	學術文 化團體 Academic & Cultural Associations	醫療衛 生團體 Medical Associations	宗教團體 Religious Associa- tions	體育團體 Sports Associa- tions	社會服 務及慈 善團體 Social Services & Charity Associations	國際團體 Internat- ional Associa- tions	經濟業 務團體 Economic Business Associa- tions	環保、同 鄉、同學 校友會 及其他 Others(1)
15,539	3,719	1,320	1,403	1,324	3,324	219	2,883	1,347
16,277	3,881	1,393	1,465	1,382	3,492	212	3,035	1,417
17,892	4,295	1,521	1,549	1,493	3,887	246	3,379	1,522
19,439	4,690	1,634	1,644	1,639	4,240	256	3,684	1,652
20,836	5,040	1,715	1,718	1,757	4,669	263	3,894	1,780
21,974	5,347	1,779	1,788	1,848	5,002	278	4,041	1,891
22,778	5,636	1,797	1,841	1,910	5,269	279	4,078	1,968
23,994	5,975	1,844	1,900	2,017	5,688	293	4,194	2,083
23,994	5,975	1,844	1,900	2,017	5,688	293	4,194	2,083
24,985	6,209	1,925	1,935	2,100	5,949	304	4,350	2,213
24,452	6,086	1,873	1,916	2,052	5,812	302	4,274	2,137
24,985	6,209	1,925	1,935	2,100	5,949	304	4,350	2,213
2.18	2.02	2.78	0.99	2.34	2.36	0.66	1.78	3.56
4.13	3.92	4.39	1.84	4.12	4.59	3.75	3.72	6.24

Source :Dept. of Civil Affairs, Dept. of Cooperatives and Civil Associations, MOI.

Note : In compliance with the Political Parties Act, by the end of May 2020, all the political associations failed to transition into political parties had been abolished and there are no nation-wide political associations.



表17. 辦理土地登記及標示變更登記－按月別分

年 (月) 別 Year (Month)	土地登記 Registration of Land		土地標示變更登記 合 計 Total	
	總筆數 Total Plots	總面積 (平方公尺) Total Area (m <sup>2</sup> )	筆 數 Plots	面 積 (平方公尺) Area (m <sup>2</sup> )
	一〇五年 2016	3,020,071	2,203,974,401	431,646
一〇六年 2017	3,126,809	2,474,145,918	431,428	985,471,280
一〇七年 2018	3,280,146	2,564,779,740	465,330	1,097,791,516
一〇八年 2019	3,288,348	2,257,065,431	409,334	830,196,802
一〇九年 2020	3,807,945	2,575,431,715	478,592	901,922,191
一一〇年 2021	3,682,778	2,483,930,282	469,421	906,770,983
一一一年 2022	3,514,977	2,197,356,046	394,452	729,440,462
一一二年 2023	3,501,036	2,071,181,327	389,653	739,823,330
一一三年 2024	3,627,381	2,309,714,316	389,699	958,153,253
一 月 Jan.	320,509	190,567,834	20,683	60,312,576
二 月 Feb.	209,579	116,630,089	17,788	36,849,983
三 月 Mar.	295,189	167,131,789	16,739	58,104,675
四 月 Apr.	297,495	174,520,757	19,645	61,601,992
五 月 May	332,160	196,965,879	17,576	69,305,651
六 月 June	289,164	165,092,495	17,511	57,170,904
七 月 July	313,363	170,716,708	18,465	59,597,517
八 月 Aug.	322,949	171,096,418	20,516	49,723,740
九 月 Sept.	290,197	174,758,527	26,794	68,797,717
十 月 Oct.	302,768	213,538,060	67,884	103,194,230
十一月 Nov.	357,733	372,368,727	106,534	255,186,339
十二月 Dec.	296,275	196,327,034	39,564	78,307,931
一一四年 2025	<b>227,918</b>	<b>147,911,742</b>	<b>18,954</b>	<b>52,915,820</b>
一 月 Jan.	227,918	147,911,742	18,954	52,915,820
較上月增減(%) VS. with Last Month	-23.07	-24.66	-52.09	-32.43
較上年同月增減(%) VS. with Last Year	-28.89	-22.38	-8.36	-12.26

資料來源：直轄市、縣(市)政府。

說明：1. 土地登記係指土地標示變更、所有權第一次、移轉及他項權利等各項登記之總計。  
2. 筆數：依各實際辦理之土地筆數計算，土地以地號為基本計算單位，即1地號為1筆。  
3. 自106年1月1日起正式廢除地目等則制度，並停止辦理地目變更登記。

TABLE 17. REGISTRATION OF LAND AND REGISTRATION OF CHANGE IN LAND DESCRIPTIONS - BY MONTH

Registration of Change in Land Descriptions				
分 割 Subdivision	合 併 Combination	重測、重劃		
筆 數 Plots	面 積 (平方公尺) Area (m <sup>2</sup> )	筆 數 Plots	面 積 (平方公尺) Area (m <sup>2</sup> )	筆 數 Plots
159,076	260,126,250	15,186	39,502,162	187,661
163,545	270,230,057	15,082	39,331,537	191,717
163,253	287,813,888	14,775	34,109,953	183,756
159,629	283,693,277	14,292	35,206,945	165,266
165,053	350,172,256	14,125	36,620,296	176,088
160,335	324,172,511	13,934	38,200,951	168,663
160,292	316,760,500	13,369	31,864,620	157,911
142,276	299,795,619	12,286	33,955,997	177,381
146,038	498,304,248	12,279	45,351,119	168,096
12,242	42,557,929	1,032	3,363,101	157
11,138	26,301,166	849	2,807,826	2,277
11,241	49,947,836	995	2,287,929	846
12,948	40,804,515	989	2,395,578	763
12,037	58,403,109	1,206	4,450,436	179
12,038	32,429,225	1,025	12,216,208	280
11,985	35,553,416	1,013	3,198,583	200
13,140	38,176,516	1,135	2,798,733	679
12,154	48,518,496	939	3,795,070	5,767
12,685	33,444,837	984	2,834,760	51,454
12,046	44,997,266	1,010	2,881,988	90,107
12,384	47,169,937	1,102	2,320,908	15,387
<b>10,651</b>	<b>40,245,268</b>	<b>863</b>	<b>3,299,922</b>	<b>1,552</b>
10,651	40,245,268	863	3,299,922	1,552
-13.99	-14.68	-21.69	42.18	-89.91
-13.00	-5.43	-16.38	-1.88	888.54

Source :County and City Government.

Note :1.Registration of Land contains Change in Land Descriptions, Initial Registration, Ownership Transfer, Other Rights.  
2.Plots refer to each land number as a unit.  
3.The item, "Changes in Land Category", has been officially abolished since January 1st, 2017 and the government has stopped handling it.

表17. 辦理土地登記及標示變更登記－按月別分(續)

年 (月) 別 Year (Month)	土地標示變更登記			
	Resurvey /Readjust	減 失 Reduction	地目變更 Change	
	面積 (平方公尺) Area (m <sup>2</sup> )	筆 數 Plots	面 積 (平方公尺) Area (m <sup>2</sup> )	筆 數 Plots
一〇五年 2016	247,704,811	14	9,136	11,609
一〇六年 2017	263,594,809	3	1,000	191
一〇七年 2018	245,817,677	—	—	—
一〇八年 2019	218,071,046	—	—	—
一〇九年 2020	229,574,958	2	28,706	—
一一〇年 2021	228,754,932	2	494	—
一一一年 2022	207,132,326	—	—	—
一一二年 2023	294,584,736	1	1,718	—
一一三年 2024	289,400,071	—	—	—
一 月 Jan.	101,760	—	—	—
二 月 Feb.	2,184,767	—	—	—
三 月 Mar.	1,100,862	—	—	—
四 月 Apr.	344,037	—	—	—
五 月 May	133,715	—	—	—
六 月 June	332,283	—	—	—
七 月 July	608,598	—	—	—
八 月 Aug.	903,689	—	—	—
九 月 Sept.	5,001,706	—	—	—
十 月 Oct.	63,588,333	—	—	—
十一月 Nov.	199,985,319	—	—	—
十二月 Dec.	15,115,002	—	—	—
一一四年 2025	<b>1,327,506</b>	—	—	—
一 月 Jan.	1,327,506	—	—	—
較上月增減(%) VS. with Last Month	-91.22	--	--	--
較上年同月增減(%) VS. with Last Year	1,204.55	--	--	--

TABLE 17. REGISTRATION OF LAND AND REGISTRATION OF CHANGE IN LAND DESCRIPTIONS - BY MONTH (CONT.)

in Land Category	Registration of Change in Land Descriptions			
	使用編定 Designation	其 他 Others		
	面積 (平方公尺) Area (m <sup>2</sup> )	筆 數 Plots	面 積 (平方公尺) Area (m <sup>2</sup> )	筆 數 Plots
	5,904,234	37,536	83,547,941	20,564
	88,573	42,626	392,618,585	18,264
	—	42,945	277,437,318	60,601
	—	52,841	272,400,188	17,306
	—	91,308	210,317,703	32,016
	—	105,139	290,246,316	21,348
	—	41,363	152,056,382	21,517
	—	34,418	88,775,209	23,291
	—	45,893	104,671,477	17,393
	—	5,832	12,620,128	1,420
	—	2,009	4,739,254	1,515
	—	2,677	4,050,925	980
	—	3,992	17,336,971	953
	—	3,023	5,495,230	1,131
	—	2,783	8,148,011	1,385
	—	2,468	15,838,216	2,799
	—	3,124	5,806,374	2,438
	—	6,890	10,052,236	1,044
	—	1,413	2,212,569	1,348
	—	2,432	6,254,861	939
	—	9,250	12,116,702	1,441
	—	<b>2,852</b>	<b>5,606,975</b>	<b>3,036</b>
	—	2,852	5,606,975	3,036
	--	-69.17	-53.73	110.69
	--	-51.10	-55.57	113.80

表18. 辦理土地登記及標示變更登記－按區域別分

區域別 Locality	土地登記 Registration of Land		土地標示變更登記 合 計 Total	
	總筆數 Total Plots	總面積 (平方公尺) Total Area (m <sup>2</sup> )	筆數 Plots	面積 (平方公尺) Area (m <sup>2</sup> )
	一一四年一月 Jan., 2025	227,918	147,911,742	18,954
新 北 市 New Taipei City	28,792	10,063,643	723	5,340,603
臺 北 市 Taipei City	15,537	1,801,526	192	65,727
桃 園 市 Taoyuan City	25,079	14,165,292	2,220	2,975,543
臺 中 市 Taichung City	28,085	7,505,406	1,577	1,365,796
臺 南 市 Tainan City	20,527	11,975,788	1,289	2,041,889
高 雄 市 Kaohsiung City	21,893	11,753,339	1,408	4,833,856
臺 灣 省 Taiwan Prov.	86,899	89,492,233	11,430	35,959,058
宜蘭縣 Yilan C.	5,306	3,815,307	404	825,720
新竹縣 Hsinchu C.	9,349	6,343,648	484	883,270
苗栗縣 Miaoli C.	9,554	12,114,521	1,432	4,616,929
彰化縣 Changhua C.	14,882	8,092,626	2,383	2,148,840
南投縣 Nantou C.	5,756	10,420,425	949	5,568,293
雲林縣 Yunlin C.	8,078	5,865,485	1,173	1,109,462
嘉義縣 Chiayi C.	6,116	15,892,658	1,001	11,417,967
屏東縣 Pingtung C.	9,096	10,832,129	1,095	2,946,163
臺東縣 Taitung C.	2,588	7,038,744	630	3,622,067
花蓮縣 Hualien C.	2,846	4,443,433	431	1,255,054
澎湖縣 Penghu C.	2,610	1,969,072	1,311	1,498,512
基隆市 Keelung City	4,144	1,416,534	19	14,380
新竹市 Hsinchu City	4,594	783,096	66	43,144
嘉義市 Chiayi City	1,980	464,554	52	9,257
福 建 省 Fuchien Prov.	1,106	1,154,515	115	333,349
金門縣 Kinmen C.	807	541,531	63	86,112
連江縣 Lienchiang C.	299	612,984	52	247,238

TABLE 18. REGISTRATION OF LAND AND REGISTRATION OF CHANGE IN LAND DESCRIPTIONS - BY LOCALITY

Registration of Change in Land Descriptions				
分 割 Subdivision	合 併 Combination	重測、重劃 Re-survey, Re-division		
筆數 Plots	面積 (平方公尺) Area (m <sup>2</sup> )	筆數 Plots	面積 (平方公尺) Area (m <sup>2</sup> )	筆數 Plots
10,651	40,245,268	863	3,299,922	1,552
623	5,247,235	33	57,555	—
127	50,867	12	9,066	—
467	1,240,852	57	183,842	2
1,020	783,763	104	211,850	63
759	1,461,274	92	215,722	16
819	4,304,659	67	230,454	123
6,730	26,827,587	489	2,387,115	1,348
334	648,134	28	70,077	—
366	689,343	39	127,628	2
959	2,956,370	96	1,350,948	48
581	743,304	65	143,474	1,223
443	3,451,618	40	108,065	2
456	261,555	53	91,010	31
687	10,812,579	36	106,954	—
701	1,969,948	67	229,119	41
514	2,725,382	26	117,996	—
342	1,030,931	23	33,222	—
1,230	1,478,997	1	2,407	—
17	14,293	2	87	—
52	37,282	9	4,720	1
48	7,849	4	1,408	—
106	329,031	9	4,318	—
57	82,422	6	3,689	—
49	246,609	3	629	—

資料來源：直轄市、縣(市)政府。

說明：1. 土地登記係指土地標示變更、所有權第一次、移轉及他項權利之總計。  
2. 筆數：依各實際辦理之土地筆數計算，土地以地號為基本計算單位，即1地號為1筆。  
3. 自106年1月1日起正式廢除地目等則制度，並停止辦理地目變更登記。

Source : County and City Government.

Note : 1.Registration of Land contains Change in Descriptions, Initial Registration, Ownership Transfer, Other Rights.  
2.Plots refer to each land number as a unit.  
3.The item, "Changes in Land Category", has been officially abolished since January 1st, 2017 and the government has stopped handling it.

表18. 辦理土地登記及標示變更登記－按區域別分(續)

區域別 Locality	土地標示變更登記			
	Resurvey /Readjust	減失 Reduction	地目變更 Change	
	面積 (平方公尺) Area (m <sup>2</sup> )	筆數 Plots	面積 (平方公尺) Area (m <sup>2</sup> )	筆數 Plots
一〇四年一月 Jan., 2025	1,327,506	—	—	—
新 北 市 New Taipei City	—	—	—	—
臺 北 市 Taipei City	—	—	—	—
桃 園 市 Taoyuan City	388	—	—	—
臺 中 市 Taichung City	55,251	—	—	—
臺 南 市 Tainan City	26,587	—	—	—
高 雄 市 Kaohsiung City	104,419	—	—	—
臺 灣 省 Taiwan Prov.	1,140,860	—	—	—
宜蘭縣 Yilan C.	—	—	—	—
新竹縣 Hsinchu C.	484	—	—	—
苗栗縣 Miaoli C.	61,277	—	—	—
彰化縣 Changhua C.	711,012	—	—	—
南投縣 Nantou C.	3,542	—	—	—
雲林縣 Yunlin C.	59,104	—	—	—
嘉義縣 Chiayi C.	—	—	—	—
屏東縣 Pingtung C.	305,440	—	—	—
臺東縣 Taitung C.	—	—	—	—
花蓮縣 Hualien C.	—	—	—	—
澎湖縣 Penghu C.	—	—	—	—
基隆市 Keelung City	—	—	—	—
新竹市 Hsinchu City	2	—	—	—
嘉義市 Chiayi City	—	—	—	—
福 建 省 Fuchien Prov.	—	—	—	—
金門縣 Kinmen C.	—	—	—	—
連江縣 Lienchiang C.	—	—	—	—

TABLE 18. REGISTRATION OF LAND AND REGISTRATION OF CHANGE IN LAND DESCRIPTIONS - BY LOCALITY (CONT.)

in Land Category	Registration of Change in Land Descriptions			
	使用編定 Designation	其 他 Others		
	面積 (平方公尺) Area (m <sup>2</sup> )	筆數 Plots	面積 (平方公尺) Area (m <sup>2</sup> )	筆數 Plots
—	2,852	5,606,975	3,036	2,436,150
—	38	23,646	29	12,166
—	—	—	53	5,794
—	61	76,959	1,633	1,473,502
—	186	240,798	204	74,134
—	315	247,866	107	90,439
—	53	44,050	346	150,274
—	2,199	4,973,655	664	629,840
—	36	102,230	6	5,278
—	74	65,295	3	520
—	210	201,328	119	47,005
—	303	380,625	211	170,425
—	400	1,948,758	64	56,312
—	597	686,224	36	11,570
—	141	232,559	137	265,875
—	207	372,327	79	69,329
—	90	778,688	—	—
—	66	190,901	—	—
—	73	14,449	7	2,659
—	—	—	—	—
—	2	272	2	868
—	—	—	—	—
—	—	—	—	—
—	—	—	—	—

表19. 辦理土地所有權登記—按月別分

年 (月) 別 Year (Month)	所有權第一次登記 Initial Registration		移 轉	
	筆數 Plots	面積 (平方公尺) Area (M <sup>2</sup> )	合 計 Total	
			筆數 Plots	面積 (平方公尺) Area (M <sup>2</sup> )
一〇五年 2016	13,131	83,926,993	1,129,131	776,714,130
一〇六年 2017	10,913	26,531,095	1,180,807	810,160,573
一〇七年 2018	10,863	17,794,356	1,208,337	800,917,886
一〇八年 2019	10,267	16,902,919	1,258,113	757,769,997
一〇九年 2020	8,796	12,111,365	1,594,812	1,021,117,643
一一〇年 2021	6,882	8,477,673	1,498,393	947,889,135
一一一年 2022	8,772	12,638,203	1,396,941	823,834,680
一一二年 2023	8,290	9,002,072	1,355,930	795,262,474
一一三年 2024	8,596	10,496,595	1,420,891	825,493,755
一 月 Jan.	336	537,931	134,880	82,906,038
二 月 Feb.	381	686,572	86,156	50,170,924
三 月 Mar.	197	324,167	120,768	64,217,169
四 月 Apr.	286	326,875	120,455	70,619,333
五 月 May	94	237,783	135,061	79,210,389
六 月 June	82	163,722	116,346	68,680,366
七 月 July	96	445,375	123,485	65,513,724
八 月 Aug.	109	327,317	129,244	73,760,428
九 月 Sept.	156	240,364	112,936	63,617,141
十 月 Oct.	1,415	654,699	106,933	67,857,571
十一月 Nov.	4,507	4,767,915	115,841	70,172,607
十二月 Dec.	937	1,783,876	118,786	68,768,064
一一四年 2025	864	750,006	100,226	60,779,348
一 月 Jan.	864	750,006	100,226	60,779,348
較上月增減(%) VS. with Last Month	-7.79	-57.96	-15.62	-11.62
較上年同月增減(%) VS. with Last Year	157.14	39.42	-25.69	-26.69

資料來源：直轄市、縣(市)政府。  
說 明：贈與含夫妻贈與。

TABLE 19. REGISTRATION OF LAND OWNERSHIP - BY MONTH

登 記 Registration of Ownership Transfer					
買 賣 Transaction			拍 賣 Auction		
筆數 Plots	面積 (平方公尺) Area (M <sup>2</sup> )	總價額(按公 告現值計)(元) Amount(Announced Current Values)(NT.\$)	筆數 Plots	面積 (平方公尺) Area (M <sup>2</sup> )	總價額(按公 告現值計)(元) Amount(Announced Current Values)(NT.\$)
445,568	254,593,520	1,080,318,310,237	20,322	20,403,797	44,773,124,107
495,557	270,240,225	1,260,797,491,683	19,092	11,913,899	43,530,811,803
512,847	271,757,071	1,378,804,064,228	18,370	10,985,988	43,263,378,942
552,638	255,047,779	1,518,030,861,052	17,422	8,362,830	43,441,884,347
616,857	264,640,383	1,752,736,687,903	17,854	11,498,810	44,062,170,902
656,951	281,072,470	1,802,481,334,038	16,263	8,516,823	35,889,009,264
601,417	240,543,812	1,616,547,394,077	19,116	11,389,767	38,444,473,496
535,115	225,027,894	1,415,251,733,365	15,603	8,011,942	36,717,358,438
590,423	255,608,049	1,842,645,199,152	15,385	8,939,255	31,053,465,538
55,325	26,280,011	137,744,883,098	1,353	706,681	2,558,618,182
33,659	15,715,359	89,197,015,452	1,100	630,762	2,070,939,688
49,524	20,448,330	131,261,162,944	1,217	708,078	2,826,759,026
51,339	22,125,740	158,713,296,275	1,335	668,720	2,494,358,924
58,027	24,505,230	232,166,262,054	1,460	683,363	2,851,441,333
51,673	23,053,374	175,901,219,405	1,268	801,066	2,702,727,767
54,408	20,250,175	182,888,035,813	1,648	1,158,711	2,817,276,317
53,938	20,397,745	157,649,610,773	1,322	991,966	2,858,123,165
49,319	19,914,038	144,892,369,385	1,252	623,157	2,280,484,487
43,100	19,456,823	133,226,521,813	1,148	532,950	2,570,465,521
44,765	22,151,466	156,468,104,862	1,281	860,276	2,068,131,412
45,346	21,309,758	142,536,717,277	1,001	573,526	2,954,139,716
36,907	17,129,661	106,705,522,604	934	817,722	2,274,840,062
36,907	17,129,661	106,705,522,604	934	817,722	2,274,840,062
-18.61	-19.62	-25.14	-6.69	42.58	-22.99
-33.29	-34.82	-22.53	-30.97	15.71	-11.09

Source : County and City Government.  
Note : Gift include Gift from Spouse.

表19. 辦理土地所有權登記—按月別分(續)

年 (月) 別 Year (Month)	移 轉 登 記			
	繼 承 Inheritance		贈 與 Gift	
	筆 數 Plots	面 積 (平方公尺) Area (M <sup>2</sup> )	筆 數 Plots	面 積 (平方公尺) Area (M <sup>2</sup> )
一〇五年 2016	371,150	258,889,697	174,326	128,411,035
一〇六年 2017	372,354	286,571,207	175,914	126,424,941
一〇七年 2018	391,311	294,922,743	171,537	119,821,318
一〇八年 2019	390,894	265,915,237	178,094	120,273,728
一〇九年 2020	398,988	287,599,727	183,124	127,156,759
一一〇年 2021	409,897	298,115,405	184,111	125,551,300
一一一年 2022	451,416	333,009,764	194,802	123,984,918
一一二年 2023	477,743	318,120,969	194,564	120,208,207
一一三年 2024	468,255	318,130,641	197,305	117,229,140
一 月 Jan.	39,779	26,083,487	24,945	14,215,234
二 月 Feb.	28,034	18,401,770	14,635	8,179,577
三 月 Mar.	38,737	23,422,287	18,642	10,113,332
四 月 Apr.	40,157	25,006,610	15,616	10,419,553
五 月 May	46,073	30,957,405	17,069	11,064,726
六 月 June	37,534	26,194,966	13,967	9,251,678
七 月 July	40,060	25,166,283	14,705	8,535,788
八 月 Aug.	43,591	30,551,173	15,524	9,182,397
九 月 Sept.	37,866	25,333,726	13,329	8,481,541
十 月 Oct.	35,901	30,509,427	14,259	8,329,355
十一月 Nov.	39,910	28,322,225	15,827	9,506,826
十二月 Dec.	40,613	28,181,281	18,787	9,949,133
一一四年 2025	<b>31,003</b>	<b>23,632,386</b>	<b>20,798</b>	<b>11,407,046</b>
一 月 Jan.	31,003	23,632,386	20,798	11,407,046
較上月增減(%) VS. with Last Month	-23.66	-16.14	10.70	14.65
較上年同月增減(%) VS. with Last Year	-22.06	-9.40	-16.62	-19.75

TABLE 19. REGISTRATION OF LAND OWNERSHIP - BY MONTH (CONT.)

Registration of Ownership Transfer			
徵 收 Expropriation		其 他 Others	
筆 數 Plots	面 積 (平方公尺) Area (M <sup>2</sup> )	筆 數 Plots	面 積 (平方公尺) Area (M <sup>2</sup> )
5,574	2,170,345	112,191	112,245,736
4,760	2,500,877	113,130	112,509,424
3,261	1,394,320	111,011	102,036,446
2,410	836,759	116,655	107,333,665
1,936	626,534	376,053	329,595,430
2,283	751,677	228,888	233,881,460
2,323	722,142	127,867	114,184,278
1,737	458,170	131,168	123,435,292
1,921	430,510	147,602	125,156,161
430	104,949	13,048	15,515,676
111	14,821	8,617	7,228,636
167	37,698	12,481	9,487,444
63	22,362	11,945	12,376,349
148	22,171	12,284	11,977,495
98	13,849	11,806	9,365,432
130	23,067	12,534	10,379,700
83	40,980	14,786	12,596,166
153	26,364	11,017	9,238,315
151	28,641	12,374	9,000,375
143	46,590	13,915	9,285,224
244	49,017	12,795	8,705,349
<b>308</b>	<b>118,300</b>	<b>10,276</b>	<b>7,674,232</b>
308	118,300	10,276	7,674,232
26.23	141.35	-19.69	-11.84
-28.37	12.72	-21.24	-50.54

表20. 辦理土地所有權登記—按區域別分

區域別 Locality	所有權第一次登記 Initial Registration		移 轉	
	筆數 Plots	面積 (平方公尺) Area (M <sup>2</sup> )	合 計 Total	
			筆數 Plots	面積 (平方公尺) Area (M <sup>2</sup> )
一一四年一月 Jan., 2025	864	750,006	100,226	60,779,348
新 北 市 New Taipei City	12	2,053	13,084	3,715,946
臺 北 市 Taipei City	—	—	7,348	1,397,243
桃 園 市 Taoyuan City	2	195	10,474	7,488,484
臺 中 市 Taichung City	7	7,723	9,724	3,368,661
臺 南 市 Tainan City	5	7,410	9,948	5,789,612
高 雄 市 Kaohsiung City	3	2,660	8,862	4,774,385
臺 灣 省 Taiwan Prov.	835	729,964	40,030	33,506,695
宜蘭縣 Yilan C.	—	—	2,562	1,698,162
新竹縣 Hsinchu C.	522	435,820	4,154	2,947,593
苗栗縣 Miaoli C.	3	252	4,512	5,694,005
彰化縣 Changhua C.	45	22,278	6,543	3,475,068
南投縣 Nantou C.	257	266,542	2,389	2,874,230
雲林縣 Yunlin C.	4	2,433	4,172	2,941,360
嘉義縣 Chiayi C.	3	879	3,117	2,947,263
屏東縣 Pingtung C.	1	1,761	4,725	4,722,821
臺東縣 Taitung C.	—	—	996	1,697,920
花蓮縣 Hualien C.	—	—	1,311	2,182,535
澎湖縣 Penghu C.	—	—	854	354,843
基隆市 Keelung City	—	—	1,876	1,320,277
新竹市 Hsinchu City	—	—	1,881	428,925
嘉義市 Chiayi City	—	—	938	221,692
福 建 省 Fuchien Prov.	—	—	756	738,323
金門縣 Kinmen C.	—	—	509	372,576
連江縣 Lienchiang C.	—	—	247	365,746

資料來源：直轄市、縣(市)政府。

TABLE 20. REGISTRATION OF LAND OWNERSHIP - BY LOCALITY

登 記 Registration of Ownership Transfer					
買 賣 Transaction			拍 賣 Auction		
筆數 Plots	面積 (平方公尺) Area (M <sup>2</sup> )	總價額(按公 告現值計)(元) Amount(Announced Current Values)(NT.\$)	筆數 Plots	面積 (平方公尺) Area (M <sup>2</sup> )	總價額(按公 告現值計)(元) Amount(Announced Current Values)(NT.\$)
36,907	17,129,661	106,705,522,604	934	817,722	2,274,840,062
4,083	1,033,673	16,340,324,069	60	20,781	230,221,544
2,251	163,386	16,657,538,377	29	2,384	187,808,822
4,231	1,645,485	19,394,146,534	46	6,750	158,844,599
4,609	1,015,749	14,248,970,664	47	16,364	111,404,398
3,424	1,469,779	7,167,307,440	103	71,460	158,184,911
4,171	1,933,367	11,159,030,147	100	21,039	217,041,510
14,021	9,828,233	21,555,212,745	548	678,859	1,210,771,909
1,068	478,645	2,784,006,188	22	52,075	75,392,096
1,492	808,812	3,080,300,058	74	256,732	716,491,616
1,595	2,589,813	2,393,986,982	48	18,102	38,326,694
2,339	834,658	2,668,625,107	68	19,316	77,494,168
695	530,047	1,042,254,758	28	29,262	33,640,837
1,266	584,624	1,374,864,203	68	25,901	61,476,222
874	657,645	1,368,820,210	75	28,649	54,750,586
1,704	1,104,031	2,136,097,179	74	187,453	45,938,945
320	302,718	355,881,086	6	10,008	5,565,069
445	422,080	913,662,959	16	28,787	17,631,630
163	45,944	124,043,174	20	21,869	50,782,786
824	1,202,541	503,540,813	21	188	25,621,207
933	186,852	2,069,563,752	22	417	4,449,927
303	79,821	739,566,275	6	100	3,210,125
117	39,990	182,992,629	1	86	562,369
113	39,395	181,794,823	1	86	562,369
4	596	1,197,805	—	—	—

Source : County and City Government.

表20. 辦理土地所有權登記—按區域別分(續)

區域別 Locality	移轉登記			
	繼承 Inheritance		贈與 Gift	
	筆數 Plots	面積 (平方公尺) Area (M <sup>2</sup> )	筆數 Plots	面積 (平方公尺) Area (M <sup>2</sup> )
一〇四年一月 Jan., 2025	31,003	23,632,386	20,798	11,407,046
新北市 New Taipei City	4,276	1,499,116	3,140	804,683
臺北市 Taipei City	1,813	992,157	2,164	115,089
桃園市 Taoyuan City	3,251	4,405,678	1,912	780,337
臺中市 Taichung City	2,308	1,246,982	2,027	630,398
臺南市 Tainan City	3,442	1,938,736	1,920	1,044,748
高雄市 Kaohsiung City	2,277	1,416,274	1,730	1,020,944
臺灣省 Taiwan Prov.	13,365	11,923,599	7,745	6,960,541
宜蘭縣 Yilan C.	833	648,655	415	370,535
新竹縣 Hsinchu C.	1,404	987,080	856	712,328
苗栗縣 Miaoli C.	1,520	2,068,188	874	572,118
彰化縣 Changhua C.	2,283	1,326,918	1,115	749,097
南投縣 Nantou C.	897	919,378	527	794,444
雲林縣 Yunlin C.	1,399	1,047,368	989	1,000,386
嘉義縣 Chiayi C.	1,156	1,204,516	696	740,073
屏東縣 Pingtung C.	1,504	1,850,073	875	1,014,098
臺東縣 Taitung C.	273	606,369	212	474,078
花蓮縣 Hualien C.	362	784,534	288	374,380
澎湖縣 Penghu C.	528	233,842	62	29,499
基隆市 Keelung City	517	38,321	185	29,830
新竹市 Hsinchu City	431	142,499	421	56,758
嘉義市 Chiayi City	258	65,858	230	42,915
福建省 Fuchien Prov.	271	209,844	160	50,306
金門縣 Kinmen C.	239	201,669	115	46,009
連江縣 Lienchiang C.	32	8,174	45	4,297

TABLE 20. REGISTRATION OF LAND OWNERSHIP - BY LOCALITY (CONT.)

Registration of Ownership Transfer			
徵收 Expropriation		其他 Others	
筆數 Plots	面積 (平方公尺) Area (M <sup>2</sup> )	筆數 Plots	面積 (平方公尺) Area (M <sup>2</sup> )
308	118,300	10,276	7,674,232
10	700	1,515	356,994
—	—	1,091	124,226
59	2,495	975	647,739
18	26,695	715	432,472
43	7,285	1,016	1,257,605
20	4,597	564	378,163
158	76,529	4,193	4,038,935
23	3,205	201	145,046
12	1,885	316	180,755
4	1,907	471	443,876
4	347	734	544,731
—	—	242	601,099
15	26,677	435	256,403
56	32,636	260	283,744
25	6,373	543	560,793
—	—	185	304,748
16	3,338	184	569,416
3	160	78	23,528
—	—	329	49,396
—	—	74	42,399
—	—	141	32,998
—	—	207	438,097
—	—	41	85,418
—	—	166	352,680



表21. 辦理土地他項權利登記—按月別分

年 (月) 別 Year (Month)	總 計 Grand Total		抵			
			合 計 Total		設 定 Creation	
	筆 數 Plots	面 積 (平方公尺) Area (m <sup>2</sup> )	筆 數 Plots	面 積 (平方公尺) Area (m <sup>2</sup> )	筆 數 Plots	面 積 (平方公尺) Area (m <sup>2</sup> )
一〇五年 2016	1,446,163	684,878,965	1,413,888	617,077,329	708,209	216,539,298
一〇六年 2017	1,503,661	651,982,970	1,469,061	565,652,449	769,413	205,537,539
一〇七年 2018	1,595,616	648,275,982	1,558,485	565,514,614	800,579	210,401,890
一〇八年 2019	1,610,634	652,195,713	1,576,398	587,733,641	837,081	208,886,810
一〇九年 2020	1,725,745	640,280,516	1,687,672	560,078,820	907,033	231,532,401
一一〇年 2021	1,708,082	620,792,490	1,670,684	551,303,568	901,528	213,795,834
一一一年 2022	1,714,812	631,442,701	1,681,521	572,968,556	902,120	235,611,129
一一二年 2023	1,747,163	527,093,451	1,717,987	479,906,118	909,849	185,339,297
一一三年 2024	1,808,195	515,570,712	1,779,244	469,245,207	1,018,333	196,468,378
一 月 Jan.	164,610	46,811,289	161,899	43,481,279	92,609	18,057,527
二 月 Feb.	105,254	28,922,610	103,517	26,709,621	57,523	10,704,956
三 月 Mar.	157,485	44,485,779	155,083	40,541,876	87,409	16,090,067
四 月 Apr.	157,109	41,972,557	154,956	38,019,177	88,576	15,310,364
五 月 May	179,429	48,212,056	176,749	42,836,158	100,644	16,533,684
六 月 June	155,225	39,077,502	153,078	35,609,073	88,578	15,052,477
七 月 July	171,317	45,160,093	168,522	40,674,428	97,577	16,641,692
八 月 Aug.	173,080	47,284,933	170,246	43,046,080	98,362	18,397,814
九 月 Sept.	150,311	42,103,305	147,904	37,733,417	84,672	16,257,750
十 月 Oct.	126,536	41,831,560	124,010	37,595,244	70,356	17,600,696
十一月 Nov.	130,851	42,241,867	128,858	39,186,259	74,373	16,935,468
十二月 Dec.	136,988	47,467,164	134,422	43,812,595	77,654	18,885,883
一一四年 2025	<b>107,874</b>	<b>33,466,568</b>	<b>105,680</b>	<b>30,924,374</b>	<b>58,594</b>	<b>11,767,054</b>
一 月 Jan.	107,874	33,466,568	105,680	30,924,374	58,594	11,767,054
較上月增減(%) VS. with Last Month	-21.25	-29.50	-21.38	-29.42	-24.54	-37.69
較上年同月增減(%) VS. with Last Year	-34.47	-28.51	-34.72	-28.88	-36.73	-34.84

資料來源：直轄市、縣(市)政府。

TABLE 21. REGISTRATION OF OTHER RIGHTS IN LAND - BY MONTH

移 轉 Transfer		Mortgage Rights				其他權利 Others	
		變 更 Change		塗 銷 Cancellation			
筆 數 Plots	面 積 (平方公尺) Area (m <sup>2</sup> )	筆 數 Plots	面 積 (平方公尺) Area (m <sup>2</sup> )	筆 數 Plots	面 積 (平方公尺) Area (m <sup>2</sup> )	筆 數 Plots	面 積 (平方公尺) Area (m <sup>2</sup> )
11,825	20,528,550	120,846	115,483,906	573,008	264,525,575	32,275	67,801,636
8,306	9,038,115	113,280	134,699,492	578,062	216,377,303	34,600	86,330,521
58,122	13,073,613	115,092	119,209,588	584,692	222,829,523	37,131	82,761,368
9,300	9,734,800	117,202	111,810,667	612,815	257,301,365	34,236	64,462,072
8,971	9,962,236	122,674	81,859,894	648,994	236,724,288	38,073	80,201,696
7,418	13,560,916	118,623	96,180,973	643,115	227,765,845	37,398	69,488,922
6,550	11,086,964	121,136	99,204,259	651,715	227,066,204	33,291	58,474,144
69,765	11,411,320	112,164	73,759,708	626,209	209,395,793	29,176	47,187,333
6,155	9,581,320	112,721	76,618,408	642,035	186,577,101	28,951	46,325,505
554	768,488	9,914	7,119,901	58,822	17,535,363	2,711	3,330,009
397	360,037	6,796	4,648,969	38,801	10,995,659	1,737	2,212,989
554	964,779	10,105	7,215,305	57,015	16,271,726	2,402	3,943,903
432	954,967	9,073	5,468,675	56,875	16,285,171	2,153	3,953,380
718	1,066,295	10,781	7,448,743	64,606	17,787,435	2,680	5,375,898
397	249,357	9,050	5,477,344	55,053	14,829,895	2,147	3,468,429
528	1,358,895	10,101	7,459,069	60,316	15,214,772	2,795	4,485,665
469	1,823,328	9,956	6,699,080	61,459	16,125,858	2,834	4,238,852
429	875,471	8,898	6,288,807	53,905	14,311,389	2,407	4,369,888
634	372,959	8,349	5,766,408	44,671	13,855,182	2,526	4,236,315
475	367,816	9,490	5,404,723	44,520	16,478,252	1,993	3,055,608
568	418,927	10,208	7,621,383	45,992	16,886,402	2,566	3,654,568
<b>458</b>	<b>349,224</b>	<b>7,554</b>	<b>6,450,134</b>	<b>39,074</b>	<b>12,357,961</b>	<b>2,194</b>	<b>2,542,194</b>
458	349,224	7,554	6,450,134	39,074	12,357,961	2,194	2,542,194
-19.37	-16.64	-26.00	-15.37	-15.04	-26.82	-14.50	-30.44
-17.33	-54.56	-23.80	-9.41	-33.57	-29.53	-19.07	-23.66

Source :County and City Government.

表22. 辦理土地他項權利登記—按區域別分

區域別 Locality	總計 Grand Total		抵 合 計 Total			
	筆數 Plots	面積 (平方公尺) Area (m <sup>2</sup> )	筆數 Plots	面積 (平方公尺) Area (m <sup>2</sup> )	設 定 Creation	
					筆數 Plots	面積 (平方公尺) Area (m <sup>2</sup> )
一四四年一月 Jan., 2025	107,874	33,466,568	105,680	30,924,374	58,594	11,767,054
新 北 市 New Taipei City	14,973	1,005,041	14,911	981,060	8,216	379,951
臺 北 市 Taipei City	7,997	338,556	7,955	331,642	4,458	148,465
桃 園 市 Taoyuan City	12,383	3,701,070	12,115	3,395,671	6,979	1,240,277
臺 中 市 Taichung City	16,777	2,763,227	16,529	2,577,062	9,352	939,757
臺 南 市 Tainan City	9,285	4,136,877	9,171	3,768,646	4,855	1,112,313
高 雄 市 Kaohsiung City	11,620	2,142,438	11,561	2,052,631	6,779	791,690
臺 灣 省 Taiwan Prov.	34,604	19,296,515	33,205	17,735,856	17,845	7,134,330
宜 蘭 縣 Yilan C.	2,340	1,291,426	2,301	1,098,250	1,303	490,199
新 竹 縣 Hsinchu C.	4,189	2,076,965	4,057	1,930,262	2,277	495,627
苗 栗 縣 Miaoli C.	3,607	1,803,336	3,313	1,679,816	1,756	616,058
彰 化 縣 Changhua C.	5,911	2,446,440	5,481	2,364,949	2,833	1,018,216
南 投 縣 Nantou C.	2,161	1,711,359	2,050	1,639,684	1,021	720,363
雲 林 縣 Yunlin C.	2,729	1,812,230	2,616	1,772,553	1,284	774,388
嘉 義 縣 Chiayi C.	1,995	1,526,549	1,948	1,411,700	1,179	639,377
屏 東 縣 Pingtung C.	3,275	3,161,384	3,162	2,883,720	1,737	1,354,862
臺 東 縣 Taitung C.	962	1,718,757	902	1,260,732	427	477,472
花 蓮 縣 Hualien C.	1,104	1,005,845	1,086	963,437	497	355,002
澎 湖 縣 Penghu C.	445	115,717	445	115,717	185	29,151
基 隆 市 Keelung City	2,249	81,877	2,247	81,748	1,250	32,692
新 竹 市 Hsinchu City	2,647	311,026	2,621	303,720	1,587	71,478
嘉 義 市 Chiayi City	990	233,605	976	229,567	509	59,445
福 建 省 Fuchien Prov.	235	82,843	233	81,806	110	20,270
金 門 縣 Kinmen C.	235	82,843	233	81,806	110	20,270
連 江 縣 Lienchiang C.	—	—	—	—	—	—

資料來源：直轄市、縣(市)政府。

TABLE 22. REGISTRATION OF OTHER RIGHTS IN LAND  
- BY LOCALITY

押 權 Mortgage Rights						其他權利 Others	
移 轉 Transfer		變 更 Change		塗 銷 Cancellation			
筆 數 Plots	面 積 (平方公尺) Area (m <sup>2</sup> )	筆 數 Plots	面 積 (平方公尺) Area (m <sup>2</sup> )	筆 數 Plots	面 積 (平方公尺) Area (m <sup>2</sup> )	筆 數 Plots	面 積 (平方公尺) Area (m <sup>2</sup> )
458	349,224	7,554	6,450,134	39,074	12,357,961	2,194	2,542,194
35	23,494	568	194,891	6,092	382,725	62	23,981
22	6,055	438	56,405	3,037	120,716	42	6,914
36	109,401	587	622,421	4,513	1,423,571	268	305,399
95	33,850	1,359	603,122	5,723	1,000,333	248	186,165
39	25,342	905	1,599,206	3,372	1,031,785	114	368,231
24	17,035	743	485,916	4,015	757,989	59	89,807
207	134,046	2,916	2,857,877	12,237	7,609,603	1,399	1,560,659
13	8,901	184	158,890	801	440,260	39	193,175
18	27,940	424	203,875	1,338	1,202,819	132	146,703
3	2,990	455	399,729	1,099	661,039	294	123,520
26	11,360	495	424,577	2,127	910,797	430	81,491
36	9,896	204	252,091	789	657,335	111	71,675
14	13,616	209	221,394	1,109	763,155	113	39,677
7	6,728	125	171,699	637	593,896	47	114,849
33	29,296	368	464,282	1,024	1,035,281	113	277,664
6	6,930	124	269,623	345	506,707	60	458,024
5	5,006	91	79,141	493	524,289	18	42,407
26	6,827	32	8,319	202	71,420	—	—
14	449	65	25,703	918	22,905	2	129
4	264	70	135,165	960	96,812	26	7,306
2	3,844	70	43,391	395	122,888	14	4,038
—	—	38	30,297	85	31,239	2	1,037
—	—	38	30,297	85	31,239	2	1,037
—	—	—	—	—	—	—	—

Source :County and City Government.

表23. 辦理建物登記及標示變更登記－按月別分

年 (月) 別 Year (Month)	建物登記 Registration of Buildings		建物標示變更登記 合 計 Total	
	總棟數 Total Buildings	總面積 (平方公尺) Total Area (m <sup>2</sup> )	棟 數 Buildings	面 積 (平方公尺) Area (m <sup>2</sup> )
	一〇五年 2016	1,700,399	310,046,909	168,271
一〇六年 2017	1,752,664	313,487,638	176,322	75,115,483
一〇七年 2018	1,819,187	329,767,344	152,665	72,833,490
一〇八年 2019	1,832,760	351,042,206	151,588	89,109,453
一〇九年 2020	2,023,852	374,995,311	292,929	106,628,033
一一〇年 2021	1,883,360	316,297,661	137,271	56,056,119
一一一年 2022	1,857,347	322,886,982	116,718	35,750,859
一一二年 2023	1,964,241	295,846,571	103,754	34,746,232
一一三年 2024	2,091,346	316,909,036	122,530	38,852,222
一 月 Jan.	187,980	30,575,087	7,750	3,023,628
二 月 Feb.	126,346	19,289,341	5,682	2,269,495
三 月 Mar.	173,842	27,405,605	6,332	2,672,129
四 月 Apr.	175,606	26,054,752	6,866	2,866,486
五 月 May	201,382	28,678,635	7,539	2,874,428
六 月 June	171,844	24,750,087	6,925	2,450,831
七 月 July	190,825	26,769,807	7,151	2,535,500
八 月 Aug.	189,628	28,236,291	7,146	2,816,928
九 月 Sept.	169,197	24,786,288	6,643	2,094,332
十 月 Oct.	162,846	23,958,357	19,212	4,458,261
十一月 Nov.	166,350	26,988,390	21,416	6,040,799
十二月 Dec.	175,500	29,416,397	19,868	4,749,404
一一四年 2025	<b>124,352</b>	<b>19,198,506</b>	<b>5,283</b>	<b>1,451,283</b>
一 月 Jan.	124,352	19,198,506	5,283	1,451,283
較上月增減(%) VS. with Last Month	-29.14	-34.74	-73.41	-69.44
較上年同月增減(%) VS. with Last Year	-33.85	-37.21	-31.83	-52.00

TABLE 23. REGISTRATION OF BUILDINGS AND REGISTRATION OF CHANGE IN BUILDING DESCRIPTIONS - BY MONTH

Registration of Change in Building Descriptions				
分 割 Subdivision	合 併 Combination	重測、重劃 Re-measurement, Re-division		
棟 數 Buildings	面 積 (平方公尺) Area (m <sup>2</sup> )	棟 數 Buildings	面 積 (平方公尺) Area (m <sup>2</sup> )	棟 數 Buildings
896	280,794	313	122,519	57,640
1,013	255,680	371	292,415	56,259
926	234,686	236	185,994	39,906
879	197,707	208	191,679	37,801
1,018	282,824	184	166,022	47,060
897	277,565	238	139,580	47,177
1,157	210,232	273	115,998	43,117
1,414	533,030	504	285,239	34,996
1,747	445,623	768	202,337	46,129
297	67,466	59	42,692	50
88	9,299	245	28,957	556
73	5,883	36	13,800	119
71	14,537	41	20,811	134
98	26,088	32	14,151	20
86	48,654	37	7,475	39
61	20,393	44	11,970	32
110	7,673	31	7,061	179
96	14,136	27	7,719	810
408	43,445	62	14,636	13,999
214	154,905	79	17,713	15,860
145	33,144	75	15,352	14,331
<b>76</b>	<b>7,500</b>	<b>59</b>	<b>10,239</b>	<b>474</b>
76	7,500	59	10,239	474
-47.59	-77.37	-21.33	-33.31	-96.69
-74.41	-88.88	—	-76.02	848.00

資料來源：直轄市、縣(市)政府。

說明：1. 建物登記係指建物標示變更、所有權第一次、移轉及他項權利等各項登記之總計。  
2. 棟數：依各實際辦理之建物棟數計算，建物以建號為基本計算單位，即1建號為1棟。

Source :County and City Government.

Note :1.Registration of Buildings contains Change in Building Descriptions, Initial Registration, Ownership Transfer, Other Rights.  
2.Buildings refer to each building number as a unit.

表23. 辦理建物登記及標示變更登記－按月別分(續)

年 (月) 別 Year(Month)	建物標示變更登記			
	Resurvey/Readjust	減 失	Reduction	門牌整編
	面積 (平方公尺) Area (㎡)	棟 數 Buildings	面積 (平方公尺) Area (㎡)	棟 數 Buildings
一〇五年 2016	12,255,103	8,999	2,485,352	36,961
一〇六年 2017	12,590,017	7,831	2,683,418	25,614
一〇七年 2018	9,723,296	8,714	2,919,837	18,648
一〇八年 2019	8,969,309	9,371	2,882,081	21,986
一〇九年 2020	11,696,489	9,003	3,185,535	154,648
一一〇年 2021	10,094,645	7,573	3,035,188	19,371
一一一年 2022	8,292,227	9,653	3,141,151	20,598
一一二年 2023	6,576,608	9,132	2,585,345	14,899
一一三年 2024	9,565,154	7,132	2,535,839	14,999
一 月 Jan.	72,230	583	274,254	1,972
二 月 Feb.	110,174	346	120,550	843
三 月 Mar.	9,692	669	363,560	1,219
四 月 Apr.	17,225	522	220,216	1,326
五 月 May	4,102	805	258,961	1,061
六 月 June	14,314	587	114,732	949
七 月 July	7,952	603	208,204	1,138
八 月 Aug.	12,789	622	271,768	1,396
九 月 Sept.	190,361	591	162,449	1,248
十 月 Oct.	2,758,287	825	171,725	1,005
十一月 Nov.	3,484,049	495	192,508	1,546
十二月 Dec.	2,883,981	484	176,911	1,296
一一四年 2025	<b>68,902</b>	<b>683</b>	<b>151,786</b>	<b>1,004</b>
一 月 Jan.	68,902	683	151,786	1,004
較上月增減(%) VS. with Last Month	-97.61	41.12	-14.20	-22.53
較上年同月增減(%) VS. with Last Year	-4.61	17.15	-44.65	-49.09

TABLE 23. REGISTRATION OF BUILDINGS AND REGISTRATION OF CHANGE IN BUILDING DESCRIPTIONS - BY MONTH (CONT.)

Registration of Change in Building Descriptions				
Doorplate Reorganized	增修改建	Addition/Reconstruction	其 他	Others
面積 (平方公尺) Area (㎡)	棟 數 Buildings	面積 (平方公尺) Area (㎡)	棟 數 Buildings	面積 (平方公尺) Area (㎡)
6,260,105	677	1,876,058	62,785	41,153,380
4,459,022	836	2,136,461	84,398	52,698,471
3,015,318	768	2,462,517	83,467	54,291,840
3,316,032	770	2,754,183	80,573	70,798,462
14,543,122	719	2,637,502	80,297	74,116,541
4,640,105	614	2,374,490	61,401	35,494,545
3,423,158	572	2,363,065	41,348	18,205,028
3,136,670	526	2,081,601	42,283	19,547,739
2,748,691	546	1,475,212	51,209	21,879,365
229,691	73	172,407	4,716	2,164,889
143,993	46	85,671	3,558	1,770,851
207,607	31	136,640	4,185	1,934,947
194,295	44	200,379	4,728	2,199,024
152,492	44	122,764	5,479	2,295,870
197,132	32	66,856	5,195	2,001,668
233,405	55	149,031	5,218	1,904,544
454,166	47	89,240	4,761	1,974,232
184,065	50	103,329	3,821	1,432,274
162,912	39	122,896	2,874	1,184,360
353,107	35	78,682	3,187	1,759,835
235,826	50	147,317	3,487	1,256,873
<b>127,234</b>	<b>23</b>	<b>60,225</b>	<b>2,964</b>	<b>1,025,396</b>
127,234	23	60,225	2,964	1,025,396
-46.05	-54.00	-59.12	-15.00	-18.42
-44.61	-68.49	-65.07	-37.15	-52.64



表24. 辦理建物登記及標示變更登記－按區域別分(續)

區域別 Locality	建物標示變更登記			
	Resurvey/Readjust	減失 Reduction	門牌整編	
	面積 (平方公尺) Area (m <sup>2</sup> )	棟數 Buildings	面積 (平方公尺) Area (m <sup>2</sup> )	棟數 Buildings
一四四年一月 Jan., 2025	68,902	683	151,786	1,004
新北市 New Taipei City	—	175	14,639	121
臺北市 Taipei City	—	195	43,350	56
桃園市 Taoyuan City	—	31	15,445	136
臺中市 Taichung City	655	47	7,928	176
臺南市 Tainan City	—	56	14,485	101
高雄市 Kaohsiung City	760	19	8,679	45
臺灣省 Taiwan Prov.	67,487	160	47,261	368
宜蘭縣 Yilan C.	—	15	1,977	25
新竹縣 Hsinchu C.	—	13	3,599	32
苗栗縣 Miaoli C.	—	12	15,656	134
彰化縣 Changhua C.	67,230	37	10,197	37
南投縣 Nantou C.	137	3	245	17
雲林縣 Yunlin C.	—	5	1,144	11
嘉義縣 Chiayi C.	—	10	1,621	9
屏東縣 Pingtung C.	120	9	2,101	25
臺東縣 Taitung C.	—	9	3,971	4
花蓮縣 Hualien C.	—	9	968	9
澎湖縣 Penghu C.	—	8	988	1
基隆市 Keelung City	—	—	—	9
新竹市 Hsinchu City	—	25	3,014	31
嘉義市 Chiayi City	—	5	1,782	24
福建省 Fuchien Prov.	—	—	—	1
金門縣 Kinmen C.	—	—	—	1
連江縣 Lienchiang C.	—	—	—	—

TABLE 24. REGISTRATION OF BUILDINGS AND CHANGE IN BUILDING DESCRIPTIONS - BY LOCALITY (CONT.)

Registration of Change in Building Descriptions				
Doorplate Reorganized	增修改建 Addition/Reconstruction	其他 Others		
面積 (平方公尺) Area (m <sup>2</sup> )	棟數 Buildings	面積 (平方公尺) Area (m <sup>2</sup> )	棟數 Buildings	面積 (平方公尺) Area (m <sup>2</sup> )
127,234	23	60,225	2,964	1,025,396
10,645	—	—	400	43,558
4,504	—	—	198	240,466
13,289	4	14,756	176	65,952
22,331	1	281	145	24,886
14,108	2	6,031	348	97,824
5,459	2	3,242	457	284,066
56,739	14	35,915	1,236	267,652
4,022	—	—	34	2,830
4,475	—	—	18	71,267
24,943	3	20,320	74	12,010
4,792	1	2,940	28	10,489
2,433	1	129	27	62,768
1,554	—	—	18	1,898
2,447	—	—	20	18,432
3,341	2	10,472	82	8,840
527	1	83	12	1,925
950	—	—	15	2,136
82	—	—	4	359
586	—	—	845	66,079
3,728	5	569	40	6,186
2,859	1	1,402	19	2,434
160	—	—	4	993
160	—	—	4	993
—	—	—	—	—

表25. 辦理建物所有權登記—按月別分

年 (月) 別 Year (Month)	所有權第一次登記 Initial Registration		移 轉	
	棟 數 Buildings	面 積 (平方公尺) Area (m <sup>2</sup> )	合 計 Total	
			棟 數 Buildings	面 積 (平方公尺) Area (m <sup>2</sup> )
一〇五年 2016	122,307	32,642,592	378,661	47,306,906
一〇六年 2017	110,419	30,290,486	405,806	49,398,821
一〇七年 2018	116,589	31,343,878	418,546	51,023,249
一〇八年 2019	119,459	30,213,941	456,234	54,874,001
一〇九年 2020	117,363	29,360,072	474,579	56,836,518
一一〇年 2021	125,779	31,341,434	501,807	58,874,734
一一一年 2022	130,922	31,276,820	481,959	56,290,455
一一二年 2023	149,253	33,681,595	488,053	54,562,326
一一三年 2024	163,025	34,914,964	541,498	59,293,446
一 月 Jan.	12,337	2,832,426	51,271	5,665,948
二 月 Feb.	14,943	3,503,575	31,810	3,539,716
三 月 Mar.	10,645	2,201,040	46,581	5,216,890
四 月 Apr.	10,520	2,244,474	46,800	5,092,893
五 月 May	14,668	3,132,323	52,447	5,478,469
六 月 June	10,760	2,511,085	44,567	4,683,174
七 月 July	14,103	3,539,557	49,595	5,313,233
八 月 Aug.	16,366	3,125,014	47,390	5,205,545
九 月 Sept.	12,520	2,803,949	44,852	4,990,369
十 月 Oct.	15,997	2,958,051	40,622	4,409,839
十一月 Nov.	14,413	3,063,813	41,309	4,848,579
十二月 Dec.	15,753	2,999,658	44,254	4,848,791
一一四年 2025	<b>12,080</b>	<b>2,411,556</b>	<b>34,748</b>	<b>3,860,483</b>
一 月 Jan.	12,080	2,411,556	34,748	3,860,483
較上月增減(%) VS. with Last Month	-23.32	-19.61	-21.48	-20.38
較上年同月增減(%) VS. with Last Year	-2.08	-14.86	-32.23	-31.87

資料來源：直轄市、縣(市)政府。  
說 明：贈與含夫妻贈與。

TABLE 25. REGISTRATION OF BUILDINGS' OWNERSHIP - BY MONTH

登 記 Registration of Ownership Transfer			
買 賣 Transaction		拍 賣 Auction	
棟 數 Buildings	面 積 (平方公尺) Area (m <sup>2</sup> )	棟 數 Buildings	面 積 (平方公尺) Area (m <sup>2</sup> )
245,396	27,709,046	4,630	928,111
266,086	29,102,064	4,899	1,035,893
277,967	30,415,630	5,234	692,851
300,275	32,271,236	5,117	822,884
326,589	34,848,406	5,269	762,106
348,194	37,613,519	4,248	554,571
318,101	33,051,013	4,183	524,637
306,971	30,133,809	3,539	435,453
350,525	34,587,368	3,703	540,784
32,191	3,080,119	354	35,181
18,920	1,926,799	240	27,476
29,902	3,018,389	308	48,041
30,667	3,010,336	288	38,892
34,879	3,274,485	387	76,176
30,219	2,861,923	263	31,541
33,703	3,243,572	355	78,166
31,127	3,061,615	448	76,062
29,520	2,891,400	285	33,738
26,208	2,559,193	246	35,506
25,662	2,957,107	270	28,906
27,527	2,702,431	259	31,098
<b>19,215</b>	<b>1,920,240</b>	<b>180</b>	<b>21,055</b>
19,215	1,920,240	180	21,055
-30.20	-28.94	-30.50	-32.29
-40.31	-37.66	-49.15	-40.15

Source : County and City Government.  
Note : Gift include Gift from Spouse.

表25. 辦理建物所有權登記—按月別分(續)

年 (月) 別 Year (Month)	移 轉 登 記		
	繼 承 Inheritance		贈 與
	棟 數 Buildings	面 積 (平方公尺) Area (m <sup>2</sup> )	棟 數 Buildings
一〇五年 2016	51,864	6,861,346	41,716
一〇六年 2017	53,521	7,400,541	42,994
一〇七年 2018	56,315	7,724,919	43,025
一〇八年 2019	57,677	7,797,838	43,956
一〇九年 2020	59,109	8,261,551	43,759
一一〇年 2021	62,850	8,709,334	44,666
一一一年 2022	70,382	9,742,654	49,805
一一二年 2023	77,012	10,765,014	51,919
一一三年 2024	75,975	10,665,574	54,058
一 月 Jan.	6,389	894,767	7,629
二 月 Feb.	4,704	625,883	4,023
三 月 Mar.	6,381	891,442	4,958
四 月 Apr.	6,681	923,751	3,969
五 月 May	7,149	975,972	4,688
六 月 June	6,063	879,581	3,504
七 月 July	6,366	893,865	3,903
八 月 Aug.	7,082	1,022,566	4,308
九 月 Sept.	6,269	903,331	3,545
十 月 Oct.	5,697	824,914	3,952
十一月 Nov.	6,452	880,513	4,406
十二月 Dec.	6,742	948,988	5,173
一一四年 2025	<b>5,355</b>	<b>777,185</b>	<b>6,171</b>
一 月 Jan.	5,355	777,185	6,171
較上月增減(%) VS. with Last Month	-20.57	-18.10	19.29
較上年同月增減(%) VS. with Last Year	-16.18	-13.14	-19.11

TABLE 25. REGISTRATION OF BUILDINGS' OWNERSHIP - BY MONTH(CONT.)

Registration of Ownership Transfer			
Gift	其 他 Others		
面 積 (平方公尺) Area (m <sup>2</sup> )	棟 數 Buildings	面 積 (平方公尺) Area (m <sup>2</sup> )	
4,886,747	35,055	6,921,656	
5,049,066	38,306	6,811,258	
4,970,974	36,005	7,218,875	
5,017,559	49,209	8,964,484	
5,079,621	39,853	7,884,833	
5,205,563	41,849	6,791,746	
5,775,500	39,488	7,196,651	
6,042,874	48,612	7,185,176	
6,197,080	57,237	7,302,641	
890,622	4,708	765,259	
506,374	3,923	453,184	
576,664	5,032	682,354	
446,846	5,195	673,068	
503,944	5,344	647,890	
409,297	4,518	500,832	
435,951	5,268	661,679	
486,251	4,425	559,051	
450,944	5,233	710,956	
415,748	4,519	574,479	
491,141	4,519	490,912	
583,297	4,553	582,977	
<b>734,583</b>	<b>3,827</b>	<b>407,420</b>	
734,583	3,827	407,420	
25.94	-15.95	-30.11	
-17.52	-18.71	-46.76	



表26. 辦理建物所有權登記—按區域別分

區域別 Locality	所有權第一次登記 Initial Registration		移 轉	
	棟數 Buildings	面積 (平方公尺) Area (m <sup>2</sup> )	合 計 Total	
			棟數 Buildings	面積 (平方公尺) Area (m <sup>2</sup> )
一一四年一月 Jan., 2025	12,080	2,411,556	34,748	3,860,483
新 北 市New Taipei City	1,211	211,890	6,046	515,112
臺 北 市Taipei City	494	80,431	4,674	382,590
桃 園 市Taoyuan City	2,420	447,303	4,601	499,826
臺 中 市Taichung City	2,819	451,876	4,949	524,992
臺 南 市Tainan City	795	204,852	2,410	304,756
高 雄 市Kaohsiung City	1,431	276,120	3,672	465,951
臺 灣 省Taiwan Prov.	2,822	724,978	8,326	1,143,576
宜蘭縣Yilan C.	321	46,149	798	99,493
新竹縣Hsinchu C.	452	66,310	881	111,417
苗栗縣Miaoli C.	307	52,041	801	124,111
彰化縣Changhua C.	321	107,878	1,149	181,517
南投縣Nantou C.	178	38,797	523	73,953
雲林縣Yunlin C.	329	143,276	557	99,787
嘉義縣Chiayi C.	112	39,390	480	66,746
屏東縣Pingtung C.	379	89,254	857	134,740
臺東縣Taitung C.	43	9,793	193	33,674
花蓮縣Hualien C.	45	11,344	301	38,335
澎湖縣Penghu C.	38	8,686	84	11,025
基隆市Keelung City	86	9,575	672	56,258
新竹市Hsinchu City	131	87,346	718	75,393
嘉義市Chiayi City	80	15,139	312	37,129
福 建 省Fuchien Prov.	88	14,106	70	23,680
金門縣Kinmen C.	86	13,673	69	23,523
連江縣Lienchiang C.	2	433	1	157

資料來源：直轄市、縣(市)政府。

TABLE 26. REGISTRATION OF BUILDINGS' OWNERSHIP - BY LOCALITY

登 記 Registration of Ownership Transfer			
買 賣 Transaction		拍 賣 Auction	
棟數 Buildings	面積 (平方公尺) Area (m <sup>2</sup> )	棟數 Buildings	面積 (平方公尺) Area (m <sup>2</sup> )
19,215	1,920,240	180	21,055
2,869	235,603	19	1,064
1,604	123,825	18	1,100
2,789	264,297	27	4,470
3,249	301,709	12	3,798
1,380	153,169	18	1,849
2,342	251,858	32	3,820
4,938	586,133	53	4,909
419	43,308	6	552
612	60,444	1	63
569	63,067	3	335
667	96,222	7	423
305	37,369	2	325
334	59,038	4	303
326	33,664	6	542
453	59,778	7	845
99	15,826	1	182
168	19,160	2	250
38	5,155	—	—
310	30,461	7	556
472	45,290	5	439
166	17,353	2	93
44	3,645	1	45
44	3,645	1	45
—	—	—	—

Source :County and City Government.

表26. 辦理建物所有權登記—按區域別分(續)

區域別 Locality	移轉登記		
	繼承 Inheritance		贈與
	棟數 Buildings	面積 (平方公尺) Area (m <sup>2</sup> )	棟數 Buildings
一一四年一月 Jan., 2025	5,355	777,185	6,171
新北市 New Taipei City	988	104,771	1,310
臺北市 Taipei City	974	100,817	1,312
桃園市 Taoyuan City	454	75,988	494
臺中市 Taichung City	569	94,584	661
臺南市 Tainan City	396	66,684	450
高雄市 Kaohsiung City	574	88,604	596
臺灣省 Taiwan Prov.	1,390	227,969	1,337
宜蘭縣 Yilan C.	145	29,380	95
新竹縣 Hsinchu C.	91	14,553	141
苗栗縣 Miaoli C.	126	24,182	86
彰化縣 Changhua C.	199	35,995	210
南投縣 Nantou C.	81	14,812	94
雲林縣 Yunlin C.	98	16,982	106
嘉義縣 Chiayi C.	54	11,742	72
屏東縣 Pingtung C.	159	24,970	146
臺東縣 Taitung C.	49	9,787	26
花蓮縣 Hualien C.	61	9,029	47
澎湖縣 Penghu C.	33	4,661	9
基隆市 Keelung City	140	11,739	99
新竹市 Hsinchu City	97	13,542	127
嘉義市 Chiayi City	57	6,595	79
福建省 Fuchien Prov.	10	17,767	11
金門縣 Kinmen C.	10	17,767	10
連江縣 Lienchiang C.	—	—	1

TABLE 26. REGISTRATION OF BUILDINGS' OWNERSHIP - BY LOCALITY(CONT.)

Registration of Ownership Transfer		
Gift	其他 Others	
面積 (平方公尺) Area (m <sup>2</sup> )	棟數 Buildings	面積 (平方公尺) Area (m <sup>2</sup> )
734,583	3,827	407,420
112,242	860	61,432
107,947	766	48,901
60,787	837	94,284
86,252	458	38,649
60,579	166	22,475
81,249	128	40,420
223,591	608	100,974
14,975	133	11,278
31,676	36	4,680
15,057	17	21,469
36,159	66	12,720
17,688	41	3,759
21,693	15	1,770
17,871	22	2,927
23,764	92	25,382
3,965	18	3,914
5,278	23	4,618
1,042	4	168
7,736	116	5,765
14,237	17	1,885
12,449	8	638
1,937	4	286
1,780	4	286
157	—	—

表27. 辦理建物他項權利登記—按月別分

年 (月) 別 Year (Month)	總 計 Grand Total		抵			
			合 計 Total		設 定 Creation	
	棟 數 Buildings	面 積 (平方公尺) Area (m <sup>2</sup> )	棟 數 Buildings	面 積 (平方公尺) Area (m <sup>2</sup> )	棟 數 Buildings	面 積 (平方公尺) Area (m <sup>2</sup> )
一〇五年 2016	1,031,160	165,664,101	1,031,159	165,664,074	514,834	77,509,581
一〇六年 2017	1,060,117	158,682,848	1,060,115	158,682,545	547,294	74,787,610
一〇七年 2018	1,131,387	174,566,727	1,131,381	174,566,507	565,843	80,509,888
一〇八年 2019	1,105,479	176,844,811	1,105,475	176,844,325	587,800	84,443,572
一〇九年 2020	1,138,981	182,170,688	1,138,975	182,170,131	623,353	89,861,967
一一〇年 2021	1,118,503	170,025,375	1,118,498	170,025,235	619,675	82,342,659
一一一年 2022	1,127,748	199,568,848	1,127,747	199,568,791	630,707	96,356,997
一一二年 2023	1,223,181	172,856,418	1,223,177	172,853,093	649,257	81,682,207
一一三年 2024	1,264,293	183,848,404	1,264,289	183,848,085	741,347	93,020,571
一 月 Jan.	116,622	19,053,084	116,622	19,053,084	69,339	10,939,963
二 月 Feb.	73,911	9,976,556	73,911	9,976,556	41,650	4,918,251
三 月 Mar.	110,284	17,315,547	110,284	17,315,547	63,800	8,344,495
四 月 Apr.	111,420	15,850,899	111,420	15,850,899	65,342	8,498,853
五 月 May	126,728	17,193,415	126,727	17,193,325	73,675	8,606,838
六 月 June	109,592	15,104,996	109,592	15,104,996	64,483	7,508,037
七 月 July	119,976	15,381,517	119,976	15,381,517	70,536	8,070,238
八 月 Aug.	118,726	17,088,804	118,726	17,088,804	69,715	8,330,749
九 月 Sept.	105,182	14,897,637	105,182	14,897,637	61,595	7,557,762
十 月 Oct.	87,015	12,132,206	87,014	12,132,064	51,140	5,974,884
十一月 Nov.	89,212	13,035,199	89,211	13,035,198	53,585	6,424,305
十二月 Dec.	95,625	16,818,544	95,624	16,818,459	56,487	7,846,195
一一四年 2025	72,241	11,475,183	72,241	11,475,183	40,817	5,051,116
一 月 Jan.	72,241	11,475,183	72,241	11,475,183	40,817	5,051,116
較上月增減(%) VS. with Last Month	-24.45	-31.77	-24.45	-31.77	-27.74	-35.62
較上年同月增減(%) VS. with Last Year	-38.06	-39.77	-38.06	-39.77	-41.13	-53.83

資料來源：直轄市、縣(市)政府。

TABLE 27. REGISTRATION OF OTHER RIGHTS IN BUILDINGS - BY MONTH

移 轉 Transfer		Mortgage Rights				其他權利 Others	
		權 變 更 Change		塗 銷 Cancellation			
棟 數 Buildings	面 積 (平方公尺) Area (m <sup>2</sup> )	棟 數 Buildings	面 積 (平方公尺) Area (m <sup>2</sup> )	棟 數 Buildings	面 積 (平方公尺) Area (m <sup>2</sup> )	棟 數 Buildings	面 積 (平方公尺) Area (m <sup>2</sup> )
3,026	806,745	129,045	27,274,381	384,254	60,073,368	1	27
3,251	469,787	121,303	26,512,514	388,267	56,912,634	2	303
57,389	7,325,838	112,095	27,247,219	396,054	59,483,562	6	220
3,661	616,075	102,952	26,895,799	411,062	64,888,878	4	487
2,370	466,532	78,892	24,784,509	434,360	67,057,124	6	557
1,276	417,832	72,288	24,718,896	425,259	62,545,848	5	140
1,290	296,385	66,322	24,687,176	429,428	78,228,232	1	57
65,155	8,143,514	84,664	22,412,217	424,101	60,615,155	4	3,325
1,271	379,583	78,215	25,147,796	443,456	65,300,136	4	318
73	33,227	7,246	2,138,182	39,964	5,941,712	—	—
74	17,185	5,494	1,377,614	26,693	3,663,506	—	—
126	31,449	6,704	2,889,562	39,654	6,050,041	—	—
84	15,505	6,277	1,690,673	39,717	5,645,867	—	—
145	91,143	7,315	2,439,297	45,592	6,056,047	1	90
124	19,898	7,437	1,695,593	37,548	5,881,469	—	—
174	12,100	6,537	1,524,472	42,729	5,774,707	—	—
90	16,070	6,594	2,473,418	42,327	6,268,567	—	—
67	50,304	5,470	1,669,411	38,050	5,620,160	—	—
107	13,532	5,197	1,439,919	30,570	4,703,730	1	142
90	14,567	5,867	1,919,382	29,669	4,676,944	1	1
117	64,603	8,077	3,890,274	30,943	5,017,386	1	86
119	16,716	5,543	2,160,337	25,762	4,247,014	—	—
119	16,716	5,543	2,160,337	25,762	4,247,014	—	—
1.71	-74.13	-31.37	-44.47	-16.74	-15.35	-100.00	-100.00
63.01	-49.69	-23.50	1.04	-35.54	-28.52	--	--

Source : County and City Government.

表28. 辦理建物他項權利登記—按區域別分

區域別 Locality	總計 Grand Total		抵			
			合計 Total		設定 Creation	
	棟數 Buildings	面積 (平方公尺) Area (m <sup>2</sup> )	棟數 Buildings	面積 (平方公尺) Area (m <sup>2</sup> )	棟數 Buildings	面積 (平方公尺) Area (m <sup>2</sup> )
一〇四年一月 Jan., 2025	72,241	11,475,183	72,241	11,475,183	40,817	5,051,116
新北市 New Taipei City	11,961	1,125,825	11,961	1,125,825	6,696	582,458
臺北市 Taipei City	7,155	739,312	7,155	739,312	3,801	339,384
桃園市 Taoyuan City	9,315	1,408,802	9,315	1,408,802	5,831	614,842
臺中市 Taichung City	11,064	1,490,553	11,064	1,490,553	6,620	773,044
臺南市 Tainan City	5,509	1,203,952	5,509	1,203,952	2,982	641,904
高雄市 Kaohsiung City	9,729	1,222,265	9,729	1,222,265	5,000	603,352
臺灣省 Taiwan Prov.	17,381	4,268,817	17,381	4,268,817	9,818	1,489,310
宜蘭縣 Yilan C.	1,338	172,864	1,338	172,864	669	76,217
新竹縣 Hsinchu C.	2,331	448,769	2,331	448,769	1,477	172,680
苗栗縣 Miaoli C.	1,685	934,245	1,685	934,245	1,089	151,827
彰化縣 Changhua C.	2,593	566,417	2,593	566,417	1,394	253,854
南投縣 Nantou C.	948	239,901	948	239,901	549	95,687
雲林縣 Yunlin C.	1,120	279,653	1,120	279,653	598	131,478
嘉義縣 Chiayi C.	787	229,681	787	229,681	515	118,725
屏東縣 Pingtung C.	1,879	475,777	1,879	475,777	979	170,725
臺東縣 Taitung C.	317	53,284	317	53,284	169	28,661
花蓮縣 Hualien C.	635	88,281	635	88,281	321	45,491
澎湖縣 Penghu C.	122	25,134	122	25,134	65	12,271
基隆市 Keelung City	1,299	117,054	1,299	117,054	599	57,784
新竹市 Hsinchu City	1,745	532,715	1,745	532,715	1,063	116,754
嘉義市 Chiayi City	582	105,042	582	105,042	331	57,156
福建省 Fuchien Prov.	127	15,657	127	15,657	69	6,822
金門縣 Kinmen C.	127	15,657	127	15,657	69	6,822
連江縣 Lienchiang C.	—	—	—	—	—	—

資料來源：直轄市、縣(市)政府。

TABLE 28. REGISTRATION OF OTHER RIGHTS IN BUILDINGS  
- BY LOCALITY

移轉 Transfer		抵押 Mortgage Rights				其他權利 Others	
		變更 Change		塗銷 Cancellation			
棟數 Buildings	面積 (平方公尺) Area (m <sup>2</sup> )	棟數 Buildings	面積 (平方公尺) Area (m <sup>2</sup> )	棟數 Buildings	面積 (平方公尺) Area (m <sup>2</sup> )	棟數 Buildings	面積 (平方公尺) Area (m <sup>2</sup> )
119	16,716	5,543	2,160,337	25,762	4,247,014	—	—
17	2,111	519	71,865	4,729	469,391	—	—
17	1,644	397	94,758	2,940	303,526	—	—
29	3,669	336	314,438	3,119	475,852	—	—
9	2,152	736	181,897	3,699	533,460	—	—
25	2,934	341	214,236	2,161	344,877	—	—
6	1,749	1,459	206,815	3,264	410,349	—	—
16	2,457	1,735	1,074,701	5,812	1,702,349	—	—
1	169	220	35,915	448	60,563	—	—
1	88	123	88,824	730	187,177	—	—
2	510	135	376,412	459	405,496	—	—
—	—	368	155,380	831	157,182	—	—
1	103	105	50,068	293	94,044	—	—
1	157	122	63,239	399	84,779	—	—
—	—	53	56,975	219	53,981	—	—
2	234	416	203,153	482	101,664	—	—
1	64	20	3,298	127	21,261	—	—
—	—	67	10,213	247	32,577	—	—
—	—	11	2,264	46	10,599	—	—
4	250	32	6,252	664	52,769	—	—
2	751	41	6,127	639	409,083	—	—
1	131	22	16,581	228	31,173	—	—
—	—	20	1,627	38	7,208	—	—
—	—	20	1,627	38	7,208	—	—
—	—	—	—	—	—	—	—

Source : County and City Government.

表29. 測量案件統計

年 (月) 別 Year (Month)	合 計 Total			土地複丈 Land Revision Survey		
	件數 Cases	筆(棟)數 Plots / Buildings	面積 (平方公尺) Area (m <sup>2</sup> )	件數 Cases	筆數 Plots	面積 (平方公尺) Area (m <sup>2</sup> )
一〇五年 2016	410,853	696,385	1,503,683,015	239,155	483,799	1,144,918,710
一〇六年 2017	417,367	696,792	1,397,243,715	243,588	490,074	1,094,085,045
一〇七年 2018	418,879	740,356	1,601,606,474	237,014	488,919	1,118,131,716
一〇八年 2019	421,252	714,451	1,464,356,967	244,303	494,958	1,122,951,902
一〇九年 2020	439,860	749,167	1,477,758,672	258,043	527,507	1,179,525,709
一一〇年 2021	440,758	766,114	1,598,759,755	252,127	536,958	1,214,537,792
一一一年 2022	446,506	752,662	1,658,655,217	245,018	523,977	1,131,505,713
一一二年 2023	430,142	728,820	1,771,116,951	231,380	490,813	1,173,838,824
一一三年 2024	408,667	688,596	1,785,452,518	229,737	477,603	1,344,051,314
一月 Jan.	36,555	60,272	165,578,619	19,689	41,824	119,440,822
二月 Feb.	25,966	42,614	117,579,078	14,123	28,731	84,697,453
三月 Mar.	34,405	58,177	169,003,970	20,621	42,680	110,241,747
四月 Apr.	34,347	58,038	166,549,332	19,946	39,565	139,926,420
五月 May	38,225	62,658	158,879,977	21,563	44,162	131,392,992
六月 June	32,906	56,566	118,783,298	18,402	36,635	85,619,714
七月 July	34,744	56,718	122,500,452	19,998	40,329	101,311,203
八月 Aug.	37,912	64,933	133,422,414	20,414	45,501	109,114,491
九月 Sept.	32,359	54,112	157,334,885	18,432	38,875	110,575,745
十月 Oct.	30,354	51,521	152,790,557	17,911	37,212	116,136,194
十一月 Nov.	36,348	64,507	166,336,557	19,459	43,060	110,638,148
十二月 Dec.	34,546	58,480	156,693,381	19,179	39,029	124,956,385
一一四年 2025	25,694	41,955	104,763,015	13,469	28,644	81,156,871
一月 Jan.	25,694	41,955	104,763,015	13,469	28,644	81,156,871
較上月增減(%) VS. with Last Month	-25.62	-28.26	-33.14	-29.77	-26.61	-35.05
較上年同月增減(%) VS. with Last Year	-29.71	-30.39	-36.73	-31.59	-31.51	-32.05

資料來源：直轄市、縣(市)政府。  
 說明：1. 土地複丈包括分割、合併、疆界、法院囑託及其他。  
 2. 建物測量包括一般案件、建物門牌基地號勘查、建物滅失及法院囑託。  
 3. 核發謄本數包括地籍圖及建物測量成果圖。  
 4. 自106年1月1日起正式廢除地目等則制度，並停止辦理地目變更登記。

TABLE 29. LAND SURVEY CASES

建物測量 Building Survey			地目變更 Changes in Land Category			核發謄本 Maps Issued		
件數 Cases	棟數 Buildings	面積 (平方公尺) Area (m <sup>2</sup> )	件數 Cases	筆數 Plots	面積 (平方公尺) Area (m <sup>2</sup> )	件數 Cases	筆(棟)數 Plots / Buildings	張數 Sheets
170,376	209,694	357,413,069	1,322	2,892	1,351,236	1,454,584	3,400,137	2,083,856
173,746	206,678	303,140,763	33	40	17,908	1,421,039	3,253,026	2,045,619
181,865	251,437	483,474,758	—	—	—	1,352,224	2,898,798	1,966,309
176,949	219,493	341,405,065	—	—	—	1,282,132	2,746,863	1,918,088
181,817	221,660	298,232,963	—	—	—	1,327,437	2,638,741	1,950,249
188,631	229,156	384,221,963	—	—	—	1,181,820	2,345,543	1,758,592
201,488	228,685	527,149,504	—	—	—	1,088,101	2,116,752	1,612,318
198,762	238,007	597,278,126	—	—	—	1,018,024	1,910,783	1,499,102
178,930	210,993	441,401,205	—	—	—	978,595	1,804,964	1,434,394
16,866	18,448	46,137,797	—	—	—	89,585	175,971	127,922
11,843	13,883	32,881,626	—	—	—	64,402	121,007	93,282
13,784	15,497	58,762,223	—	—	—	97,712	172,033	138,276
14,401	18,473	26,622,911	—	—	—	92,084	153,098	132,764
16,662	18,496	27,486,985	—	—	—	98,609	172,411	145,512
14,504	19,931	33,163,585	—	—	—	76,104	133,895	110,688
14,746	16,389	21,189,249	—	—	—	85,197	154,254	124,452
17,498	19,432	24,307,922	—	—	—	84,697	175,678	124,875
13,927	15,237	46,759,140	—	—	—	72,159	137,113	106,986
12,443	14,309	36,654,363	—	—	—	70,953	142,776	104,427
16,889	21,447	55,698,409	—	—	—	73,697	139,129	112,218
15,367	19,451	31,736,996	—	—	—	73,396	127,599	112,992
12,225	13,311	23,606,144	—	—	—	53,819	100,541	82,883
12,225	13,311	23,606,144	—	—	—	53,819	100,541	82,883
-20.45	-31.57	-25.62	--	--	--	-26.67	-21.21	-26.65
-27.52	-27.85	-48.84	--	--	--	-39.92	-42.87	-35.21

Source : County and City Government.  
 Note : 1. Land Revision Survey contains Land Subdivision, Combination, Clear Boundary, Court Entrustment and Others.  
 2. Constructional Improvement Survey contains General Cases, House/Land Number Survey, Building Reduction and Court Entrustment.  
 3. Maps issued contains Cadastral Maps and Constructional Survey Maps.  
 4. The item, "Changes in Land Category", has been officially abolished since January 1st, 2017 and the government has stopped handling it.

表30. 都市地價指數－1. 總指數

TABLE 30. INDICES OF URBAN LAND PRICE - 1. GENERAL INDEX

基期：112年3月31日=100

Base Period : 2023/3/31=100

區 域 別	110年 3月31日	110年 9月30日	111年 3月31日	111年 9月30日	112年 3月31日	112年 9月30日	113年 3月31日	113年 9月30日
Locality	2021/ 3/31	2021/ 9/30	2022/ 3/31	2022/ 9/30	2023/ 3/31	2023/ 9/30	2024/ 3/31	2024/ 9/30
全國 Nation-wide	95.16	95.94	97.67	99.35	100.00	101.17	102.76	<b>105.41</b>
新北市 New Taipei City	92.41	94.27	96.36	99.30	100.00	102.48	104.11	<b>107.77</b>
臺北市 Taipei City	95.97	96.24	98.06	99.81	100.00	100.30	102.24	<b>104.87</b>
桃園市 Taoyuan City	96.39	96.48	97.83	99.33	100.00	101.32	103.13	<b>105.61</b>
臺中市 Taichung City	95.40	96.10	97.39	98.70	100.00	102.14	103.68	<b>105.77</b>
臺南市 Tainan City	94.34	95.87	97.44	98.80	100.00	101.55	103.05	<b>105.27</b>
高雄市 Kaohsiung City	92.73	94.08	97.39	99.25	100.00	100.80	102.38	<b>107.03</b>
臺灣省 Taiwan Prov.	96.86	97.56	98.41	99.22	100.00	100.70	101.54	<b>102.60</b>
宜蘭縣 Yilan C.	98.04	98.50	98.91	99.53	100.00	101.01	102.20	<b>103.25</b>
新竹縣 Hsinchu C.	96.37	96.92	97.47	98.28	100.00	101.24	102.56	<b>104.45</b>
苗栗縣 Miaoli C.	94.93	95.87	97.50	99.05	100.00	101.02	101.83	<b>102.74</b>
彰化縣 Changhua C.	97.68	98.34	98.82	99.32	100.00	100.34	100.79	<b>101.30</b>
南投縣 Nantou C.	98.99	99.29	99.59	99.80	100.00	100.23	100.69	<b>100.97</b>
雲林縣 Yunlin C.	96.28	97.13	98.06	99.16	100.00	100.86	101.85	<b>103.09</b>
嘉義縣 Chiayi C.	98.30	98.63	99.21	99.60	100.00	100.35	101.14	<b>101.97</b>
屏東縣 Pingtung C.	96.81	97.61	98.45	99.28	100.00	100.76	101.56	<b>102.88</b>
臺東縣 Taitung C.	96.95	98.02	98.70	99.49	100.00	100.58	101.35	<b>102.01</b>
花蓮縣 Hualien C.	99.02	99.26	99.60	99.79	100.00	100.25	101.06	<b>101.76</b>
澎湖縣 Penghu C.	100.23	100.27	99.91	99.98	100.00	100.06	100.65	<b>100.74</b>
基隆市 Keelung City	96.62	97.42	98.33	99.21	100.00	100.92	101.89	<b>102.91</b>
新竹市 Hsinchu City	94.89	95.75	97.55	99.15	100.00	100.27	100.67	<b>101.85</b>
嘉義市 Chiayi City	96.52	97.96	99.22	99.42	100.00	101.31	102.91	<b>104.38</b>
福建省 Fuchien Prov.	—	—	—	—	—	—	—	—
金門縣 Kinmen C.	97.97	98.48	98.81	99.21	100.00	100.48	101.59	<b>103.02</b>
連江縣 Lienchiang C.	96.86	96.53	96.97	97.72	100.00	100.29	100.97	<b>101.03</b>

表30. 都市地價指數－2. 使用分區指數

TABLE 30. INDICES OF URBAN LAND PRICE - 2. USING DISTRICT INDEX

計算期：113年9月30日

Count Period : 2024/9/30

基 期：112年3月31日

Base Period : 2023/3/31

區 域 別	總指數	住宅區	商業區	工業區
Locality	General Index	Residential Index	Commercial Index	Industrial Index
全國 Nation-wide	<b>105.41</b>	<b>105.59</b>	<b>104.95</b>	<b>105.08</b>
新北市 New Taipei City	<b>107.77</b>	<b>108.10</b>	<b>106.50</b>	<b>106.94</b>
臺北市 Taipei City	<b>104.87</b>	<b>104.84</b>	<b>104.93</b>	<b>104.89</b>
桃園市 Taoyuan City	<b>105.61</b>	<b>105.83</b>	<b>104.63</b>	<b>105.49</b>
臺中市 Taichung City	<b>105.77</b>	<b>106.29</b>	<b>104.35</b>	<b>103.36</b>
臺南市 Tainan City	<b>105.27</b>	<b>105.21</b>	<b>104.41</b>	<b>106.32</b>
高雄市 Kaohsiung City	<b>107.03</b>	<b>107.34</b>	<b>107.06</b>	<b>104.64</b>
臺灣省 Taiwan Prov.	<b>102.60</b>	<b>102.61</b>	<b>102.56</b>	<b>102.59</b>
宜蘭縣 Yilan C.	<b>103.25</b>	<b>103.29</b>	<b>103.27</b>	<b>102.90</b>
新竹縣 Hsinchu C.	<b>104.45</b>	<b>104.34</b>	<b>105.72</b>	<b>103.11</b>
苗栗縣 Miaoli C.	<b>102.74</b>	<b>102.79</b>	<b>102.71</b>	<b>102.50</b>
彰化縣 Changhua C.	<b>101.30</b>	<b>101.29</b>	<b>101.48</b>	<b>101.04</b>
南投縣 Nantou C.	<b>100.97</b>	<b>101.09</b>	<b>100.51</b>	<b>100.59</b>
雲林縣 Yunlin C.	<b>103.09</b>	<b>103.36</b>	<b>102.02</b>	<b>103.42</b>
嘉義縣 Chiayi C.	<b>101.97</b>	<b>101.93</b>	<b>101.74</b>	<b>102.82</b>
屏東縣 Pingtung C.	<b>102.88</b>	<b>102.95</b>	<b>102.28</b>	<b>103.12</b>
臺東縣 Taitung C.	<b>102.01</b>	<b>102.04</b>	<b>102.01</b>	<b>101.35</b>
花蓮縣 Hualien C.	<b>101.76</b>	<b>101.87</b>	<b>101.53</b>	<b>100.89</b>
澎湖縣 Penghu C.	<b>100.74</b>	<b>100.71</b>	<b>100.83</b>	<b>100.68</b>
基隆市 Keelung City	<b>102.91</b>	<b>103.40</b>	<b>102.48</b>	<b>101.39</b>
新竹市 Hsinchu City	<b>101.85</b>	<b>101.80</b>	<b>101.40</b>	<b>103.95</b>
嘉義市 Chiayi City	<b>104.38</b>	<b>104.37</b>	<b>104.32</b>	<b>104.56</b>
福建省 Fuchien Prov.	—	—	—	—
金門縣 Kinmen C.	<b>103.02</b>	<b>103.03</b>	<b>102.75</b>	<b>103.57</b>
連江縣 Lienchiang C.	<b>101.03</b>	<b>101.12</b>	<b>100.56</b>	—

資料來源：本部地政司。

Source :Dept. of Land Adm. of MOI.

表31. 警察機關受(處)理刑事案件

年(月)別 Year (Month)	發生件數(包括補報數)(件) Offenses Known to the Police (Cases)				破獲件數(包括 Offenses Cleared	
	合計 Total	竊盜 Larceny	暴力 犯罪 Violent Crime	其他 刑案 Others	合計 Total	竊盜 Larceny
一〇五年 2016	294,831	57,606	1,627	235,598	274,091	48,898
一〇六年 2017	293,453	52,025	1,260	240,168	277,506	46,022
一〇七年 2018	284,538	47,591	993	235,954	270,882	43,262
一〇八年 2019	268,349	42,272	859	225,218	258,706	40,406
一〇九年 2020	259,713	37,016	707	221,990	253,741	36,597
一一〇年 2021	243,082	35,067	598	207,417	240,177	34,826
一一一年 2022	265,518	37,670	499	227,349	256,733	36,603
一一二年 2023	275,268	38,339	442	236,487	267,334	37,702
一一三年 2024	413,937	54,608	378	358,951	294,830	40,359
一月 Jan.	20,637	2,789	29	17,819	20,462	2,869
二月 Feb.	17,139	2,213	28	14,898	17,091	2,279
三月 Mar.	20,670	2,721	26	17,923	20,805	2,774
四月 Apr.	21,163	2,894	30	18,239	20,740	2,869
五月 May	18,660	2,386	38	16,236	18,425	2,343
六月 June	20,647	2,684	22	17,941	19,905	2,626
七月 July	21,482	2,906	32	18,544	21,158	2,843
八月 Aug.	26,843	3,485	36	23,322	24,657	3,224
九月 Sept.	62,942	9,073	32	53,837	25,212	3,689
十月 Oct.	66,192	8,868	40	57,284	34,479	5,066
十一月 Nov.	60,943	7,596	30	53,317	35,583	5,057
十二月 Dec.	56,619	6,993	35	49,591	36,313	4,720
一一四年 2025	<b>46,045</b>	<b>6,240</b>	<b>27</b>	<b>39,778</b>	<b>31,219</b>	<b>3,975</b>
一月 Jan.	46,045	6,240	27	39,778	31,219	3,975
較上月增減(%) VS. with Last Month	-18.68	-10.77	-22.86	-19.79	-14.03	-15.78
較上年同月增減(%) VS. with Last Year	--	--	--	--	--	--

TABLE 31. OFFENSES HANDLED BY POLICE ORGANIZATIONS

破積案(件) (Cases)	發生件數(當期)(件) Offenses Known to the Police in the Current Period (Cases)					破獲件數(當期)(件) Offenses Cleared in the Current Period(Cases)			
	暴力 犯罪 Violent Crime	其他 刑案 Others	合計 Total	竊盜 Larceny	暴力 犯罪 Violent Crime	其他 刑案 Others	合計 Total	竊盜 Larceny	暴力 犯罪 Violent Crime
	1,656	223,537	254,849	52,228	1,396	201,225	225,960	38,567	1,337
	1,293	230,191	252,925	47,474	1,142	204,309	229,445	37,519	1,112
	995	226,625	239,304	42,462	902	195,940	219,400	34,860	867
	898	217,402	223,567	37,306	777	185,484	207,969	32,435	748
	737	216,407	214,066	32,533	641	180,892	202,518	29,625	636
	597	204,754	195,727	31,145	558	164,024	187,778	29,056	547
	497	219,633	210,960	33,522	469	176,969	198,768	31,137	454
	451	229,181	219,540	33,531	418	185,591	206,945	31,576	408
	372	254,099	349,294	49,490	345	299,459	228,508	34,362	331
	26	17,567	4,606	730	21	3,855	3,761	589	16
	27	14,785	4,742	663	21	4,058	3,938	516	16
	28	18,003	5,803	776	14	5,013	4,934	638	12
	30	17,841	4,784	761	24	3,999	3,992	609	19
	36	16,046	4,798	810	31	3,957	4,021	644	27
	25	17,254	4,713	759	17	3,937	3,884	613	14
	28	18,287	4,944	880	21	4,043	3,969	681	15
	29	21,404	7,143	1,165	27	5,951	4,865	753	19
	35	21,488	31,651	5,816	27	25,808	5,503	822	22
	40	29,373	32,963	5,946	33	26,984	6,024	975	26
	27	30,499	31,940	5,541	25	26,374	5,778	968	18
	41	31,552	31,119	5,531	25	25,563	5,336	823	20
	<b>27</b>	<b>27,217</b>	<b>25,954</b>	<b>5,089</b>	<b>23</b>	<b>20,842</b>	<b>4,947</b>	<b>707</b>	<b>16</b>
	27	27,217	25,954	5,089	23	20,842	4,947	707	16
	-34.15	-13.75	-16.60	-7.99	-8.00	-18.47	-7.29	-14.09	-20.00
	--	--	--	--	--	--	--	--	--

Source: National Police Agency, MOI.  
 Note: 1.Theft includes Larceny, Serious, Motor Vehicle and Motorcycle Theft.  
 2.Violent crime includes murder and nonnegligent manslaughter, kidnapping, robbery, snatch and grab, aggravated assault, intimidation and extortion, forcible rape.  
 3.Having sex with children has been excluded the item of forcible rape since January 1, 2017.  
 4."Offenses Known to the Police in the Current Period", "Offenses Cleared in the Current Period", "Crime Rate in the Current Period" and "Clearance Rate in the Current Period", do not include the number of overdue reported cases in the previous months. Annual accumulation data for each year includes the number of overdue reported cases in the given year, the sum of each month does not equal to the annual accumulation.  
 5.The figures for each month of 2024 are preliminary. Additionally, due to the integration of the criminal case system in May 2024, some data has not yet been fully uploaded. The data will be revised in May 2025.  
 6.The calculation method for certain criminal case occurrences has been changed from "one case, one occurrence" to "one report, occurrence" as reported to police since September 1, 2024, which has caused some data to increase significantly.

表31. 警察機關受(處)理刑事案件(續)

年(月)別 Year (Month)	嫌疑犯人數(人) Offenders (Persons)				
	其他 刑案 Others	合計 Total	竊盜 Larceny	暴力 犯罪 Violent Crime	其他 刑案 Others
一〇五年 2016	186,056	272,817	31,543	2,208	239,066
一〇六年 2017	190,814	287,294	32,204	1,910	253,180
一〇七年 2018	183,673	291,621	32,028	1,666	257,927
一〇八年 2019	174,786	277,664	31,398	1,464	244,802
一〇九年 2020	172,257	281,811	29,128	1,195	251,488
一一〇年 2021	158,175	265,221	27,929	1,073	236,219
一一一年 2022	167,177	291,891	31,139	761	259,991
一一二年 2023	174,961	296,458	31,920	819	263,719
一一三年 2024	193,815	300,783	35,331	600	264,852
一月 Jan.	3,156	21,470	2,499	44	18,927
二月 Feb.	3,406	18,312	1,930	47	16,335
三月 Mar.	4,284	21,910	2,360	49	19,501
四月 Apr.	3,364	21,730	2,431	63	19,236
五月 May	3,350	18,611	1,964	46	16,601
六月 June	3,257	20,296	2,193	51	18,052
七月 July	3,273	21,728	2,425	44	19,259
八月 Aug.	4,093	25,674	2,726	44	22,904
九月 Sept.	4,659	25,859	3,309	60	22,490
十月 Oct.	5,023	34,357	4,552	52	29,753
十一月 Nov.	4,792	35,474	4,649	40	30,785
十二月 Dec.	4,493	35,362	4,293	60	31,009
一一四年 2025	<b>4,224</b>	<b>30,811</b>	<b>3,528</b>	<b>46</b>	<b>27,237</b>
一月 Jan.	4,224	30,811	3,528	46	27,237
較上月增減(%) VS. with Last Month	-18.68	-12.87	-17.82	-23.33	-12.17
較上年同月增減(%) VS. with Last Year	--	--	--	--	--

TABLE 31. OFFENSES HANDLED BY POLICE ORGANIZATIONS(CONT.)

刑案發生率 (含積案) (件/十萬人) Crime Rate (Cases/ 100,000P.)	刑案發生率 (當期) (件/十萬人) Crime Rate in the Current Period (Cases/ 100,000P.)	犯罪人口率 (人/十萬人) Offender Rate (Persons/ 100,000P.)	破獲率 (含積案) (%) Clearance Rate	破獲率 (當期) (%) Clearance Rate in the Current Period
1,253.75	1,083.73	1,160.14	92.97	88.66
1,245.79	1,073.74	1,219.65	94.57	90.72
1,206.69	1,014.86	1,236.73	95.20	91.68
1,137.26	947.48	1,176.74	96.41	93.02
1,101.31	907.74	1,195.02	97.70	94.61
1,035.79	834.01	1,130.13	98.80	95.94
1,138.59	904.63	1,251.68	96.69	94.22
1,179.25	940.51	1,270.03	97.12	94.26
1,768.18	1,492.05	1,284.83	71.23	65.42
88.12	19.67	91.67	99.15	81.65
73.18	20.25	78.19	99.72	83.05
88.27	24.78	93.56	100.65	85.02
90.38	20.43	92.80	98.00	83.44
79.69	20.49	79.49	98.74	83.81
88.19	20.13	86.69	96.41	82.41
91.76	21.12	92.81	98.49	80.28
114.67	30.52	109.68	91.86	68.11
268.92	135.23	110.48	40.06	17.39
282.83	140.85	146.80	52.09	18.28
260.41	136.48	151.58	58.39	18.09
241.95	132.98	151.11	64.14	17.15
<b>196.79</b>	<b>110.92</b>	<b>131.68</b>	<b>67.80</b>	<b>19.06</b>
196.79	110.92	131.68	67.80	19.06
-45.16	-22.06	-19.43	3.67	1.91
--	--	--	--	--



表32. 警察機關受(處)理暴力犯罪

年 (月) 別 Year (Month)	發生件數(包括補報數) (件) Offenses Known to the Police (Cases)						破獲件數 Offenses	
	合計 Total	重大恐嚇取財 Serious Intimidation /Extortion	擄人勒贖 Kidnaping for Ransom	強盜搶奪 Robbery & Forceful Taking	重傷害及故意殺人 Mayhem & Murder	強制性交 Rape	合計 Total	重大恐嚇取財 Serious Intimidation /Extortion
一〇五年 2016	1,627	1	4	643	428	551	1,656	1
一〇六年 2017	1,260	—	3	523	432	302	1,293	—
一〇七年 2018	993	3	5	399	358	228	995	3
一〇八年 2019	859	1	6	329	322	201	898	1
一〇九年 2020	707	1	1	281	259	165	737	1
一一〇年 2021	598	—	7	267	243	81	597	—
一一一年 2022	499	—	1	233	198	67	497	—
一一二年 2023	442	—	3	209	147	83	451	—
一一三年 2024	378	1	1	150	161	65	372	1
一月 Jan.	29	—	—	12	10	7	26	—
二月 Feb.	28	—	—	14	13	1	27	—
三月 Mar.	26	—	—	10	15	1	28	—
四月 Apr.	30	—	—	14	4	12	30	—
五月 May	38	—	—	11	20	7	36	—
六月 June	22	—	—	7	10	5	25	—
七月 July	32	—	1	12	14	5	28	—
八月 Aug.	36	—	—	8	22	6	29	—
九月 Sept.	32	—	—	19	10	3	35	—
十月 Oct.	40	1	—	16	17	6	40	1
十一月 Nov.	30	—	—	11	12	7	27	—
十二月 Dec.	35	—	—	16	14	5	41	—
一一四年 2025	27	—	—	18	5	4	27	—
一月 Jan.	27	—	—	18	5	4	27	—
較上月增減(%) VS. with Last Month	-22.86	--	--	12.50	-64.29	-20.00	-34.15	--
較上年同月增減(%) VS. with Last Year	--	--	--	--	--	--	--	--

資料來源：本部警政署。

- 說明：1. 105年以前強制性交包括強制性交(單一嫌疑犯)、共同強制性交(嫌疑犯二人以上)及對幼性交，依據105年12月28日警政署刑事局第5次刑事工作檢討會報決議，自106年起，將暴力犯罪項下「強制性交」統計項排除「對幼性交」。
2. 「發生件數(當期)」及「破獲件數(當期)」不含逾月補報數，年累計則含當年逾月補報數，故各月加總不等於年累計數。
3. 113年各月之數據為初步數；另因本年5月進行刑事案件系統整合，部分數據尚未完成上傳作業，將於明年(114)年5月一併修正。
4. 自113年9月起，刑案發生數相關數據之計算方式由原本「1案1發生數」改為員警受理報案「1單1發生數」，致部分數據大幅上升。

TABLE 32. VIOLENT CRIME HANDLED BY POLICE ORGANIZATIONS

(包括破積案) (件) Cleared (Cases)				發生件數(當期) (件) Offenses Known to the Police in the Current Period (Cases)					
擄人勒贖 Kidnaping for Ransom	強盜搶奪 Robbery & Forceful Taking	重傷害及故意殺人 Mayhem & Murder	強制性交 Rape	合計 Total	恐嚇取財 Intimidation /Extortion	擄人勒贖 Kidnaping for Ransom	強盜搶奪 Robbery & Forceful Taking	重傷害及故意殺人 Mayhem & Murder	強制性交 Rape
4	668	421		1,396	1	4	622	391	378
3	554	428	308	1,142	—	3	505	399	235
5	412	350	225	902	3	5	386	330	178
6	338	337	216	777	1	5	317	299	155
1	296	264	175	641	1	1	276	235	128
7	269	239	82	558	—	6	262	224	66
1	229	200	67	469	—	1	229	187	52
3	218	147	83	418	—	1	206	139	72
—	150	156	65	345	1	1	146	152	45
—	10	11	5	21	—	—	11	7	3
—	15	9	3	21	—	—	13	8	—
—	10	16	2	14	—	—	6	8	—
—	16	6	8	24	—	—	14	3	7
—	9	19	8	31	—	—	10	18	3
—	8	11	6	17	—	—	6	8	3
—	10	11	7	21	—	1	10	9	1
—	6	18	5	27	—	—	8	18	1
—	20	12	3	27	—	—	19	7	1
—	19	15	5	33	1	—	15	14	3
—	10	11	6	25	—	—	10	12	3
—	17	17	7	25	—	—	14	8	3
—	15	8	4	23	—	—	17	4	2
--	-11.76	-52.94	-42.86	-8.00	--	--	21.43	-50.00	-33.33
--	--	--	--	--	--	--	--	--	--

Source : National Police Agency, MOI.

- Note : 1. Forcible Rape includes rape (one offender), multi-perpetrator rape (two or more offenders), and having sex with children before 2016. According to the resolution of the CIB's fifth criminal work review meeting on December 28, 2016, having sex with children has been excluded the item of forcible rape since January 1, 2017.
2. "Offenses Known to the Police in the Current Period" and "Offenses Cleared in the Current Period", do not include the number of overdue reported cases in the previous months. Annual accumulation data for each year includes the number of overdue reported cases in the given year, the sum of each month does not equal to the annual accumulation.
3. The figures for each month of 2024 are preliminary. Additionally, due to the integration of the criminal case system in May 2024, some data has not yet been fully uploaded. The data will be revised in May 2025.
4. The calculation method for certain criminal case occurrences has been changed from "one case, one occurrence" to "one report, one occurrence" as reported to police since September 1, 2024, which has caused some data to increase significantly.

表32. 警察機關受(處)理暴力犯罪(續)

年 (月) 別 Year (Month)	破獲件數(當期) (件) Offenses Cleared in the Current Period (Cases)					
	合計 Total	重大恐嚇取財 Serious Intimidation /Extortion	擄人勒贖 Kidnapping for Ransom	強盜搶奪 Robbery & Forceful Taking	重傷害及故意殺人 Mayhem & Murder	強制性交 Rape
一〇五年 2016	1,337	1	4	601	376	355
一〇六年 2017	1,112	—	3	497	386	226
一〇七年 2018	867	3	5	380	317	162
一〇八年 2019	748	1	5	307	290	145
一〇九年 2020	636	1	1	274	232	128
一一〇年 2021	547	—	6	259	217	65
一一一年 2022	454	—	1	221	182	50
一一二年 2023	408	—	1	205	133	69
一一三年 2024	331	1	—	143	144	43
一月 Jan.	16	—	—	9	5	2
二月 Feb.	16	—	—	11	5	—
三月 Mar.	12	—	—	4	8	—
四月 Apr.	19	—	—	13	1	5
五月 May	27	—	—	9	15	3
六月 June	14	—	—	6	6	2
七月 July	15	—	—	8	6	1
八月 Aug.	19	—	—	6	12	1
九月 Sept.	22	—	—	16	6	—
十月 Oct.	26	1	—	14	10	1
十一月 Nov.	18	—	—	7	8	3
十二月 Dec.	20	—	—	12	6	2
一一四年 2025	16	—	—	12	2	2
一月 Jan.	16	—	—	12	2	2
較上月增減(%) VS. with Last Month	-20.00	--	--	—	-66.67	—
較上年同月增減(%) VS. with Last Year	--	--	--	--	--	--

TABLE 32. VIOLENT CRIME HANDLED BY POLICE ORGANIZATIONS(CONT.)

合計 Total	嫌疑犯人數 (人) Offenders (Persons)				
	恐嚇取財 Intimidation /Extortion	擄人勒贖 Kidnapping for Ransom	強盜搶奪 Robbery & Forceful Taking	重傷害及故意殺人 Mayhem & Murder	強制性交 Rape
2,208	4	10	806	800	588
1,910	—	23	707	828	352
1,666	8	35	560	829	234
1,464	2	18	476	746	222
1,195	2	5	480	523	185
1,073	—	49	407	534	83
761	—	4	341	346	70
819	—	34	395	305	85
600	2	—	255	274	69
44	—	—	19	21	4
47	—	—	19	26	2
49	—	—	21	25	3
63	—	—	29	19	15
46	—	—	12	27	7
51	—	—	17	29	5
44	—	—	17	20	7
44	—	—	13	26	5
60	—	—	37	19	4
52	2	—	30	16	4
40	—	—	16	17	7
60	—	—	25	29	6
46	—	—	28	13	5
46	—	—	28	13	5
-23.33	--	--	12.00	-55.17	-16.67
--	--	--	--	--	--

表33. 警察機關查獲少年嫌疑犯人數

單位：人

年 (月) 別 Year (Month)	總 計 (12-18歲 未滿) Grand Total	竊 盜 Larceny	暴	
			合 計 Total	重大恐嚇取財 Serious Intimidation /Extortion
一〇五年 2016	9,775	2,111	218	—
一〇六年 2017	10,499	1,823	207	—
一〇七年 2018	8,893	1,795	158	—
一〇八年 2019	9,441	1,838	119	1
一〇九年 2020	10,226	1,594	104	—
一一〇年 2021	9,627	1,216	55	—
一一一年 2022	9,554	1,225	34	—
一一二年 2023	10,770	1,420	60	—
一一三年 2024	11,785	1,440	56	—
一 月 Jan.	856	124	9	—
二 月 Feb.	685	73	7	—
三 月 Mar.	760	85	4	—
四 月 Apr.	833	103	6	—
五 月 May	676	73	4	—
六 月 June	674	82	4	—
七 月 July	1,061	85	3	—
八 月 Aug.	1,117	102	3	—
九 月 Sept.	1,064	117	6	—
十 月 Oct.	1,311	176	3	—
十一月 Nov.	1,282	210	4	—
十二月 Dec.	1,466	210	3	—
一一四年 2025	<b>1,100</b>	<b>146</b>	<b>5</b>	<b>—</b>
一 月 Jan.	1,100	146	5	—
較上月增減(%) VS. with Last Month	-24.97	-30.48	66.67	--
較上年同月增減(%) VS. with Last Year	--	--	--	--

資料來源：本部警政署。  
 說明：1.竊盜包括重大、普通、汽車、機車竊盜；105年以前強制性交包括強制性交(單一嫌疑犯)、共同  
 強制性交(二人以上嫌疑犯)及對幼性交，自106年起強制性交統計項排除對幼性交。  
 2.113年各月之數據為初步數；另因本年5月進行刑事案件系統整合，部分數據尚未完成上傳作業，  
 將於明(114)年5月一併修正。  
 3.自113年9月起，刑案發生數相關數據之計算方式由原本「1案1發生數」改為員警受理報案「1單  
 1發生數」，致部分數據大幅上升。

TABLE 33. JUVENILE OFFENDERS HANDLED BY POLICE ORGANIZATIONS

Unit: Persons

力 犯 罪 Violent Crime				其他犯罪 Others	少年嫌疑犯 占總嫌疑犯 比率(%) Juvenile Offenders to the All
擄人勒贖 Kidnapping for Ransom	強盜搶奪 Robbery & Forceful Taking	重傷害及 故意殺人 Mayhem & Murder	強制性交 Rape		
3	53	64	98	7,446	3.58
—	46	91	70	8,469	3.65
—	43	79	36	6,940	3.05
5	29	45	39	7,484	3.40
—	32	29	43	8,528	3.63
—	13	33	9	8,356	3.63
—	11	17	6	8,295	3.27
1	20	28	11	9,290	3.63
—	16	26	14	10,289	3.92
—	—	8	1	723	3.99
—	—	6	1	605	3.74
—	3	1	—	671	3.47
—	1	—	5	724	3.83
—	—	2	2	599	3.63
—	2	1	1	588	3.32
—	2	—	1	973	4.88
—	1	2	—	1,012	4.35
—	1	3	2	941	4.11
—	1	2	—	1,132	3.82
—	2	1	1	1,068	3.61
—	3	—	—	1,253	4.15
—	2	2	1	949	3.57
--	-33.33	--	--	-24.26	-0.58
--	--	--	--	--	--

Source: National Police Agency, MOI.  
 Note: 1.Theft includes Larceny, Serious, Motor Vehicle and Motorcycle Theft; Since 2017, rape excludes the item of child rape.  
 2.The figures for each month of 2024 are preliminary. Additionally, due to the integration of the criminal case system  
 in May 2024, some data has not yet been fully uploaded. The data will be revised in May 2025.  
 3.The calculation method for certain criminal case occurrences has been changed from "one case, one occurrence"  
 to "one report, one occurrence" as reported to police since September 1, 2024, which has caused some data to  
 increase significantly.

表34. 警察機關檢肅毒品統計

年 (月) 別 Year (Month)	違反毒品危害防制條例 Violation of the Narcotics Endangerment Prevention Act		毒品數量 (公斤) Narcotic Drugs (Kilogram)				
	發生 件數 Offenses (Cases)	嫌疑犯 人數 Offenders (Persons)	合計 Total	第一級毒品 1st Class			
				小計 Subtotal	海洛因 Heroin	嗎啡 Morphine	鴉片 Opium
一〇五年 2016	54,873	58,707	4,616.10	105.10	91.41	0.41	0.00
一〇六年 2017	58,515	62,644	9,685.47	101.83	84.05	0.47	0.00
一〇七年 2018	55,480	59,106	20,596.64	508.33	507.95	0.36	0.00
一〇八年 2019	47,035	49,131	15,929.37	122.11	119.72	1.53	0.00
一〇九年 2020	45,489	47,779	13,305.71	643.90	643.74	0.14	0.01
一一〇年 2021	38,644	40,987	8,332.55	520.17	519.53	0.07	0.13
一一一年 2022	38,088	39,964	12,172.44	182.52	181.34	0.14	0.01
一一二年 2023	36,435	38,292	15,978.22	237.33	236.98	0.12	0.00
一一三年 2024	36,511	38,095	10,632.55	230.50	222.88	0.24	0.04
一月 Jan.	2,145	2,241	934.04	7.73	7.73	0.00	0.00
二月 Feb.	2,355	2,443	336.83	4.57	4.52	0.05	—
三月 Mar.	3,539	3,716	501.48	6.87	6.87	0.00	—
四月 Apr.	2,982	3,143	1,517.73	21.28	14.95	0.00	—
五月 May	2,483	2,621	432.49	52.83	52.83	—	0.00
六月 June	2,978	3,169	1,117.87	16.54	16.54	0.00	0.00
七月 July	3,006	3,142	880.10	20.67	20.66	0.01	—
八月 Aug.	3,387	3,561	477.80	29.46	29.35	0.10	0.00
九月 Sept.	3,164	3,279	779.71	17.51	17.48	0.01	0.00
十月 Oct.	3,850	4,003	1,119.26	15.40	14.37	0.03	0.01
十一月 Nov.	3,474	3,579	1,333.81	33.36	33.32	0.04	0.01
十二月 Dec.	3,148	3,198	1,201.43	4.27	4.25	0.00	0.02
一一四年 2025	2,705	2,777	223.82	17.00	15.96	0.00	0.00
一月 Jan.	2,705	2,777	223.82	17.00	15.96	0.00	0.00
較上月增減(%) VS. with Last Month	-14.07	-13.16	-81.37	297.84	275.48	530.00	-95.46
較上年同月增減(%) VS. with Last Year	--	--	--	--	--	--	--

資料來源：本部警政署。

說明：1. 113年各月之數據為初步數；另因本年5月進行刑事案件系統整合，部分數據尚未完成上傳作業，將於明(114)年5月一併修正。  
2. 自113年9月起，刑案發生數相關數據之計算方式由原本「1案1發生數」改為員警受理報案「1單1發生數」，致部分數據大幅上升。

TABLE 34. OFFENSES OF NARCOTIC DRUGS

1st Class 古柯鹼 及其他 Cocain & Others	Narcotic Drugs (Kilogram)							第三級 (低含量可 待因、FM2 、K他命等) 3rd Class	第四級 4th Class	其 他 (種子等) Others			
	第二級毒品 2nd Class					小計 Subtotal	罌粟 Opium Poppy				大麻 Marijuana	安非他命 Amphetamin	其 他 Others
	小計 Subtotal	罌粟 Opium Poppy	大麻 Marijuana	安非他命 Amphetamin	其 他 Others								
13.27	1,261.38	—	49.63	1,112.43	99.32	1,230.18	2,013.37	6.07					
17.30	3,379.16	—	418.21	2,395.32	565.64	2,395.42	3,808.28	0.78					
0.02	7,484.78	—	257.78	7,037.28	189.73	8,437.17	4,163.91	2.45					
0.85	2,440.39	—	218.84	1,967.94	253.62	5,083.33	8,283.26	0.28					
0.01	2,027.59	—	250.36	1,526.48	250.75	3,737.40	6,896.48	0.34					
0.44	1,714.94	0.20	507.90	949.54	257.29	1,560.08	4,532.87	4.49					
1.03	3,279.94	—	1,100.55	1,994.40	185.00	3,870.15	4,837.37	2.46					
0.23	3,194.24	0.59	468.20	2,498.85	226.60	5,420.21	7,120.78	5.67					
7.34	3,672.63	—	1,770.64	1,807.51	94.48	3,943.26	2,785.84	0.32					
—	106.96	—	39.89	61.90	5.18	700.94	118.39	0.01					
—	77.30	—	7.50	51.67	18.13	243.26	11.69	0.02					
0.00	171.67	—	84.09	64.26	23.31	207.41	115.39	0.14					
6.33	1,180.82	—	1,160.95	10.53	9.34	279.51	36.08	0.03					
0.00	234.93	—	9.34	220.38	5.21	141.75	2.99	—					
0.00	132.28	—	51.41	79.92	0.94	965.09	3.96	0.00					
0.00	718.23	—	72.73	643.75	1.76	86.08	55.11	—					
—	81.38	—	62.27	12.96	6.15	362.28	4.69	—					
0.01	127.55	—	100.21	25.04	2.30	64.76	569.89	0.00					
1.00	153.30	—	124.08	20.78	8.45	113.96	836.59	0.01					
—	577.02	—	32.60	542.78	1.65	715.63	7.68	0.12					
—	111.19	—	25.59	73.55	12.05	62.59	1,023.38	0.00					
1.04	120.66	—	51.96	46.45	22.25	77.24	8.91	0.00					
—	8.52	—	103.07	-36.85	84.61	23.41	-99.13	-4.76					
—	—	—	—	—	—	—	—	—					

Source : National Police Agency, MOI.

Note : 1. The figures for each month of 2024 are preliminary. Additionally, due to the integration of the criminal case system in May 2024, some data has not yet been fully uploaded. The data will be revised in May 2025.  
2. The calculation method for certain criminal case occurrences has been changed from "one case, one occurrence" to "one report, one occurrence" as reported to police since September 1, 2024, which has caused some data to increase significantly.

表35. 警察機關查獲槍枝、彈藥、刀械數量

年 (月) 別 Year (Month)	槍 枝 (枝) Firearms				
	合計 Total	制式槍枝 Standard Guns		非制式槍枝 Self-made Guns	其他槍枝 Other Guns
		中共槍枝 PRC-made Guns			
一〇五年 2016	2,025	170	2	1,628	227
一〇六年 2017	1,856	224	1	1,620	12
一〇七年 2018	2,180	276	1	1,890	14
一〇八年 2019	1,444	223	1	1,199	22
一〇九年 2020	1,497	157	—	1,258	82
一一〇年 2021	1,296	111	—	1,019	166
一一一年 2022	1,129	100	1	874	155
一一二年 2023	987	59	—	795	133
一一三年 2024	1,323	145	1	1,055	123
一月 Jan.	94	9	—	73	12
二月 Feb.	68	12	—	48	8
三月 Mar.	111	11	—	90	10
四月 Apr.	69	8	—	56	5
五月 May	92	6	—	76	10
六月 June	66	4	—	56	6
七月 July	119	6	1	100	13
八月 Aug.	104	7	—	80	17
九月 Sept.	180	36	—	137	7
十月 Oct.	136	20	—	97	19
十一月 Nov.	138	16	—	116	6
十二月 Dec.	146	10	—	126	10
一一四年 2025	74	16	—	53	5
一月 Jan.	74	16	—	53	5
較上月增減(%) VS. with Last Month	-49.32	60.00	--	-57.94	-50.00
較上年同月增減(%) VS. with Last Year	--	--	--	--	--

資料來源：本部警政署。

- 說明：1. 106年起將「空氣長(手)槍」由原「制式槍枝」歸類至「非制式槍枝」。  
 2. 113年各月之數據為初步數；另因本年5月進行刑事案件系統整合，部分數據尚未完成上傳作業，將於明(114)年5月一併修正。  
 3. 自113年9月起，刑案發生數相關數據之計算方式由原本「1案1發生數」改為員警受理報案「1單1發生數」，致部分數據大幅上升。

TABLE 35. ILLEGAL GUNS, PISTOLS, AMMUNITION AND KNIVES CAPTURED BY POLICE ORGANIZATIONS

合計 Total	彈 類 (類) Ammunition				刀械 (把) Knives
	子彈 Cartridges & Bullets	手榴彈 Grenades	土製炸彈 Self-made Bombs	其他彈類 Others	
24,819	9,416	1	114	15,288	1,017
33,557	18,060	2	35	15,460	653
18,092	5,588	—	40	12,464	416
203,427	188,791	—	56	14,580	449
17,045	4,583	1	46	12,415	985
16,803	3,119	—	86	13,598	504
28,959	17,506	2	56	11,395	815
13,874	3,308	1	141	10,424	438
2,138	634	—	13	1,491	118
1,040	263	—	87	690	37
1,424	157	—	10	1,257	67
896	112	1	1	782	16
1,048	70	—	1	977	22
522	137	—	—	385	42
1,624	243	—	8	1,373	14
762	116	—	1	645	22
613	121	—	1	491	20
1,463	511	—	6	946	25
1,610	534	—	13	1,063	26
734	410	—	—	324	29
989	151	—	6	832	19
989	151	—	6	832	19
34.74	-63.17	--	--	156.79	-34.48
--	--	--	--	--	--

Source : National Police Agency, MOI.

- Note : 1. The air guns and pistols are classified to the improvised firearm from January 1, 2017.  
 2. The figures for each month of 2024 are preliminary. Additionally, due to the integration of the criminal case system in May 2024, some data has not yet been fully uploaded. The data will be revised in May 2025.  
 3. The calculation method for certain criminal case occurrences has been changed from "one case, one occurrence" to "one report, one occurrence" as reported to police since September 1, 2024, which has caused some data to increase significantly.

表36. 警察機關處理違反社會秩序維護法案件

年 (月) 別 Year (Month)	總計 Grand Total		妨害安寧秩序 Disturbance of the Peace	
	件數 Cases	人數 Persons	件數 Cases	人數 Persons
一〇五年 2016	4,841	11,536	926	1,234
一〇六年 2017	4,919	12,031	959	1,348
一〇七年 2018	5,375	12,416	1,097	1,516
一〇八年 2019	7,149	16,048	1,564	2,139
一〇九年 2020	7,230	14,763	2,198	2,792
一一〇年 2021	7,025	12,913	1,699	2,052
一一一年 2022	7,045	12,909	1,869	2,149
一一二年 2023	6,515	12,972	1,853	2,031
一一三年 2024	6,566	11,703	1,789	1,953
一月 Jan.	513	1,022	190	207
二月 Feb.	579	1,071	156	179
三月 Mar.	651	1,117	170	179
四月 Apr.	535	963	138	149
五月 May	661	1,212	158	170
六月 June	505	984	159	170
七月 July	593	813	147	159
八月 Aug.	545	990	144	151
九月 Sept.	415	802	130	144
十月 Oct.	519	820	127	137
十一月 Nov.	573	1,030	115	132
十二月 Dec.	477	879	155	176
一一四年 2025	<b>567</b>	<b>971</b>	<b>129</b>	<b>152</b>
一月 Jan.	567	971	129	152
較上月增減(%) VS. with Last Month	18.87	10.47	-16.77	-13.64
較上年同月增減(%) VS. with Last Year	10.53	-4.99	-32.11	-26.57

資料來源：本部警政署。

TABLE 36. VIOLATION OF THE LAW FOR MAINTAINING SOCIAL ORDER

妨害善良風俗 Violation of Moral Order		妨害公務 Interference with Legal Activities		妨害他人身體及財產 Interference with Other's Body or Property	
件數 Cases	人數 Persons	件數 Cases	人數 Persons	件數 Cases	人數 Persons
3,440	9,364	40	54	435	884
3,186	9,220	59	63	715	1,400
3,065	8,427	73	82	1,140	2,391
3,173	9,292	124	158	2,288	4,459
2,783	8,545	125	138	2,124	3,288
2,878	7,332	114	124	2,334	3,405
2,561	7,125	119	125	2,496	3,510
2,504	7,944	123	136	2,035	2,861
2,670	6,872	145	177	1,962	2,701
149	562	9	9	165	244
268	656	13	30	142	206
287	659	14	24	180	255
198	556	14	16	185	242
325	817	14	14	164	211
175	584	12	14	159	216
297	461	11	11	138	182
230	608	9	9	162	222
147	477	11	11	127	170
229	444	11	11	152	228
245	602	12	13	201	283
120	446	15	15	187	242
<b>264</b>	<b>588</b>	<b>12</b>	<b>13</b>	<b>162</b>	<b>218</b>
264	588	12	13	162	218
120.00	31.84	-20.00	-13.33	-13.37	-9.92
77.18	4.63	33.33	44.44	-1.82	-10.66

Source : National Police Agency, MOI.

表37. 警察機關處理集會遊行發生數

單位：件

年 (月) 別 Year (Month)	總件數 Total Cases	類 別 By Classification		
		室 外 Outdoor		室內集會 Indoor Assembly
		集會 Assembly	遊行 Parade	
一〇五年 2016	4,967	3,504	1,463	—
一〇六年 2017	3,908	3,266	642	—
一〇七年 2018	27,134	17,673	9,461	—
一〇八年 2019	7,288	6,102	1,186	—
一〇九年 2020	5,389	3,946	1,443	—
一一〇年 2021	5,426	4,800	626	—
一一一年 2022	34,872	26,756	8,116	—
一一二年 2023	8,886	7,610	1,276	—
一一三年 2024	—	—	—	—
一 月 Jan.	3,392	1,774	1,618	—
二 月 Feb.	172	163	9	—
三 月 Mar.	289	270	19	—
四 月 Apr.	255	218	37	—
五 月 May	310	278	32	—
六 月 June	300	280	20	—
七 月 July	254	232	22	—
八 月 Aug.	207	189	18	—
九 月 Sept.	218	182	36	—
十 月 Oct.	228	181	47	—
十一月 Nov.	259	231	28	—
十二月 Dec.	355	296	59	—
一一四年 2025	<b>410</b>	<b>349</b>	<b>61</b>	—
一 月 Jan.	410	349	61	—
較上月增減(%) VS. with Last Month	15.49	17.91	3.39	--
較上年同月增減(%) VS. with Last Year	-87.91	-80.33	-96.23	--

資料來源：本部警政署。

說 明：113年各月之數據為初步數。

TABLE 37. ASSEMBLY AND PARADE HANDLED BY POLICE ORGANIZATIONS

Unit : Cases

是 否 申 請 By Applications			使用警力 (人 次) Times of Policemen (Person-times)
申 請 Applied		未申請 Not Applied	
准 Allowed	不准 Not Allowed		
3,412	7	1,548	221,061
2,300	5	1,603	162,200
15,918	10	11,206	733,700
5,563	3	1,722	270,982
3,726	4	1,659	185,863
2,134	13	3,279	114,403
17,708	2	17,162	690,557
5,688	2	3,196	236,005
—	—	—	—
2,039	—	1,353	110,158
86	—	86	2,567
148	—	141	5,929
153	—	102	4,100
193	—	117	11,026
189	1	110	7,763
186	—	68	4,547
136	—	71	5,954
121	1	96	5,680
133	—	95	7,824
133	—	126	7,867
213	—	142	9,304
<b>246</b>	<b>—</b>	<b>164</b>	<b>9,287</b>
246	—	164	9,287
15.49	--	15.49	-0.18
-87.94	--	-87.88	-91.57

Source : National Police Agency, MOI.

Note : The figures for each month of 2024 are preliminary.

表38. 警察機關處理經濟案件

年(月)別 Year (Month)	總計 Grand Total		違反金融(1) Counterfeit Currency, Unlawful Money Lending, Illegal Debt Collection & Financial Transaction	
	件數 Cases	金額(千元) Amount (\$1,000)	件數 Cases	金額(千元) Amount (\$1,000)
一〇五年 2016	7,203	24,937,459	1,286	10,098,589
一〇六年 2017	7,020	17,782,259	824	7,224,076
一〇七年 2018	6,900	28,212,712	761	14,451,163
一〇八年 2019	7,748	47,975,660	1,167	27,859,510
一〇九年 2020	11,157	132,070,331	1,695	18,930,928
一一〇年 2021	10,255	115,930,883	948	4,751,385
一一一年 2022	13,850	65,709,575	1,281	6,053,734
一一二年 2023	11,609	118,146,762	1,006	78,334,424
一一三年 2024	11,267	133,451,372	1,095	60,055,428
一月 Jan.	859	12,599,415	99	11,685,299
二月 Feb.	553	767,342	58	99,363
三月 Mar.	875	26,083,641	70	25,327,044
四月 Apr.	854	13,253,310	82	125,330
五月 May	873	47,534,489	80	12,382,084
六月 June	831	4,481,679	77	3,879,515
七月 July	990	3,290,322	89	252,477
八月 Aug.	1,079	5,746,605	114	4,538,761
九月 Sept.	1,058	1,410,015	103	390,680
十月 Oct.	1,080	10,604,350	123	701,981
十一月 Nov.	1,012	1,859,702	99	407,851
十二月 Dec.	1,203	5,820,503	101	265,043
一一四年 2025	<b>1,086</b>	<b>2,429,460</b>	<b>186</b>	<b>316,734</b>
一月 Jan.	1,086	2,429,460	186	316,734
較上月增減(%) VS. with Last Month	-9.73	-58.26	84.16	19.50
較上年同月增減(%) VS. with Last Year	26.43	-80.72	87.88	-97.29

資料來源：本部警政署。

說明：1.106年1月起「違反金融」加計「違法收受存款」資料。  
 2.103年9月因「緝仿專案」，致侵害智慧財產權之件數及金額大幅增加，106年1月起加計「違反營業秘密法」資料。  
 3.106年1月起「違反販賣汽、柴油」更名為「違反石油管理法」、「違反公平交易法」更名為「囤積哄抬民生物資」；其他經濟案件加計「違反洗錢防制法」、「非法食品」及「非法藥物」等項目。

TABLE 38. DISCOVERED ECONOMIC FRAUDS HANDLED BY POLICE ORGANIZATIONS

囤積哄抬民生物資(3) Hoard and Driving up the Price of Livelihood Materials		違反石油管理法(3) Violation of Petroleum Administration Act		走私(1) Smuggling	
件數 Cases	金額(千元) Amount (\$1,000)	件數 Cases	金額(千元) Amount (\$1,000)	件數 Cases	金額(千元) Amount (\$1,000)
—	—	7	824	291	302,799
—	—	3	577	324	577,784
—	—	2	439	346	358,525
—	—	—	—	483	304,904
43	14,094	—	—	390	485,865
3	—	1	414	377	295,207
—	—	2	400	296	379,923
—	—	—	—	247	129,295
—	—	—	—	246	124,628
—	—	—	—	22	12,355
—	—	—	—	13	225
—	—	—	—	19	14,865
—	—	—	—	14	113
—	—	—	—	32	8,755
—	—	—	—	13	89
—	—	—	—	16	10,943
—	—	—	—	18	33,295
—	—	—	—	36	13,846
—	—	—	—	15	16,146
—	—	—	—	32	5,475
—	—	—	—	16	8,522
—	—	<b>1</b>	<b>84</b>	<b>26</b>	<b>894</b>
—	—	1	84	26	894
--	--	--	--	62.50	-89.51
--	--	--	--	18.18	-92.77

Source : National Police Agency, MOI.

Note : 1.The statistics of accepting deposits illegally has been first added to the Monthly since January 1, 2017.  
 2.The huge increase of the figures of "Infringement of Intellectual Property Rights" is due to "Fake Arresting Project" in Sept., 2014.  
 3.Since January 1, 2017, Illegal sales of Petroleum and Diesel has been renamed as Violation of Petroleum Administration Act, Violation of Fair Trade Act has been renamed as Hoard and Driving up the Price of Livelihood Materials, and the item of Others includes the Violation of Money Laundering Control Act, Adulterated Food and Counterfeit Drugs.



表38. 警察機關處理經濟案件 (續)

年 (月) 別 Year (Month)	產製、販賣私劣酒 Unlawful Alcohol Production & Sale		侵害智慧財產權(2) Infringement of Intell- ectual Property Rights	
	件數 Cases	金額(千元) Amount (\$1,000)	件數 Cases	金額(千元) Amount (\$1,000)
一〇五年 2016	240	59,247	4,946	14,476,000
一〇六年 2017	229	54,663	4,532	8,378,113
一〇七年 2018	221	138,249	4,316	10,918,319
一〇八年 2019	215	39,391	3,781	12,159,639
一〇九年 2020	174	55,459	3,904	18,143,600
一一〇年 2021	124	31,248	3,672	102,960,031
一一一年 2022	120	37,727	4,191	26,896,561
一一二年 2023	135	32,170	3,556	8,606,003
一一三年 2024	74	38,362	2,324	13,196,334
一月 Jan.	13	4,958	156	65,260
二月 Feb.	1	61	50	22,707
三月 Mar.	4	5,053	255	328,774
四月 Apr.	2	9	243	266,831
五月 May	30	18,678	222	90,270
六月 June	2	5	194	87,450
七月 July	3	42	205	39,370
八月 Aug.	2	4,207	203	304,501
九月 Sept.	3	93	239	17,414
十月 Oct.	—	—	185	7,757,683
十一月 Nov.	13	5,248	150	404,586
十二月 Dec.	1	8	222	3,811,487
一一四年 2025	<b>20</b>	<b>1,675</b>	<b>98</b>	<b>900,294</b>
一月 Jan.	20	1,675	98	900,294
較上月增減(%) VS. with Last Month	1,900.00	--	-55.86	-76.38
較上年同月增減(%) VS. with Last Year	53.85	-66.22	-37.18	1,279.55

TABLE 38. DISCOVERED ECONOMIC FRAUDS HANDLED  
BY POLICE ORGANIZATIONS (CONT.)

盜採(砂)土石 Unlawful Collection of Sandstone(Soil)	濫(盜)伐木林 Unlawful Logging	濫墾林地、山坡地 Unlawful Use of National Land & Mountain Side	其他經濟案件(3) Others	
			件數 Cases	金額(千元) Amount (\$1,000)
35	205	193	—	—
23	220	177	688	1,547,046
14	139	136	965	2,346,017
15	160	139	1,788	7,612,215
11	122	107	4,711	94,440,384
8	110	101	4,911	7,892,598
3	117	85	7,755	32,341,230
6	103	88	6,468	31,044,870
4	98	64	7,362	60,036,619
1	11	6	551	831,545
—	2	4	425	644,986
2	9	3	513	407,905
—	7	1	505	12,861,027
—	6	4	499	35,034,702
1	5	7	532	514,619
—	24	9	644	2,987,489
—	9	7	726	865,842
—	4	5	668	987,981
—	7	5	745	2,128,540
—	10	11	697	1,036,542
—	4	2	857	1,735,443
<b>1</b>	<b>8</b>	<b>3</b>	<b>743</b>	<b>1,209,780</b>
1	8	3	743	1,209,780
--	100.00	50.00	-13.30	-30.29
—	-27.27	-50.00	34.85	45.49

表39. 實際入國(境)人數－按性別、年齡及身分

TABLE 39. ENTRY PERSONS - BY SEX, AGE, IDENTITY

單位：人次

Unit : Person-Times

年(月)別 Year (Month)	總入境 人數 Total Entry Persons	按性別分 By Sex		按年齡分	
		男 Male	女 Female	0 - 14 歲 Years	15 - 64歲 Years
一〇四年 2015	23,601,215	11,663,849	11,937,366	1,457,170	20,245,223
一〇五年 2016	25,227,784	12,334,022	12,893,762	1,651,701	21,572,532
一〇六年 2017	26,396,941	12,872,230	13,524,711	1,791,388	22,437,483
一〇七年 2018	27,623,223	13,436,842	14,186,381	1,915,982	23,375,777
一〇八年 2019	29,033,313	13,963,282	15,070,031	2,059,946	24,352,900
一〇九年 2020	3,980,796	1,975,214	2,005,582	325,233	3,366,503
一一〇年 2021	479,704	295,923	183,781	20,880	422,586
一一一年 2022	2,307,567	1,229,793	1,077,774	137,472	1,986,273
一一二年 2023	18,130,030	8,602,120	9,527,910	1,340,196	14,937,279
十二月 Dec.	1,909,664	899,497	1,010,167	136,420	1,580,548
<b>一一三年 2024</b>	<b>24,656,465</b>	<b>11,553,086</b>	<b>13,103,379</b>	<b>1,884,025</b>	<b>20,119,082</b>
一月 Jan.	1,785,831	844,728	941,103	144,660	1,465,170
二月 Feb.	2,057,123	966,749	1,090,374	218,255	1,659,647
三月 Mar.	2,109,471	984,677	1,124,794	115,255	1,729,738
四月 Apr.	2,001,992	932,454	1,069,538	123,814	1,620,112
五月 May	1,884,388	878,421	1,005,967	97,519	1,553,811
六月 June	2,047,848	963,261	1,084,587	152,587	1,682,649
七月 July	2,147,207	1,009,615	1,137,592	303,267	1,676,522
八月 Aug.	2,214,560	1,044,733	1,169,827	296,278	1,755,610
九月 Sept.	1,973,557	934,336	1,039,221	88,537	1,665,202
十月 Oct.	2,024,800	942,704	1,082,096	93,544	1,673,422
十一月 Nov.	2,121,198	985,268	1,135,930	91,886	1,744,405
十二月 Dec.	2,288,490	1,066,140	1,222,350	158,423	1,892,794
較上月增減(%) VS. with Last Month	7.89	8.21	7.61	72.41	8.51
較上年同月增減(%) VS. with Last Year	19.84	18.53	21.00	16.13	19.76

By Age	按身分分 By Identity					
	有戶籍國民 (含金馬地區) R.O.C. Registered Nationals	大陸地區人民 People of the Mainland Area	香港澳門居民 H.K. & Macao Residents	無戶籍國民 Nationals No Register in R.O.C.	外國人 Foreigners	
65歲以上 Years & Over	1,898,822	13,161,430	4,143,836	1,393,704	19,198	4,883,047
	2,003,551	14,537,505	3,472,673	1,494,578	20,008	5,703,020
	2,168,070	15,657,340	2,695,721	1,570,182	20,760	6,452,938
	2,331,464	16,556,516	2,661,977	1,538,014	20,901	6,845,815
	2,620,467	17,169,208	2,683,093	1,641,333	21,411	7,518,268
	289,060	2,602,935	107,531	167,266	6,743	1,096,321
	36,238	339,225	13,251	10,691	4,127	112,410
	183,822	1,411,605	24,158	27,831	13,071	830,902
	1,852,555	11,643,079	218,017	1,134,872	22,422	5,111,640
	192,696	1,094,899	31,548	140,538	2,544	640,135
<b>2,653,358</b>	<b>16,798,779</b>	<b>427,508</b>	<b>1,251,378</b>	<b>18,483</b>	<b>6,160,317</b>	
	176,001	1,195,870	29,872	81,395	1,486	477,208
	179,221	1,408,775	36,627	95,697	1,539	514,485
	264,478	1,297,863	29,292	126,547	1,532	654,237
	258,066	1,391,846	27,291	85,506	1,438	495,911
	233,058	1,302,640	29,183	90,203	1,358	461,004
	212,612	1,476,338	30,132	105,003	1,981	434,394
	167,418	1,607,753	35,350	114,982	1,698	387,424
	162,672	1,597,638	36,235	142,340	1,538	436,809
	219,818	1,398,102	31,182	84,305	1,270	458,698
	257,834	1,363,685	34,506	88,361	1,196	537,052
	284,907	1,373,398	48,073	95,489	1,438	602,800
	237,273	1,384,871	59,765	141,550	2,009	700,295
	-16.72	0.84	24.32	48.24	39.71	16.17
	23.13	26.48	89.44	0.72	-21.03	9.40

資料來源：本部移民署。

Source : National Immigration Agency, MOI.

表40. 實際入國(境)人數—按入國(境)地點分

單位：人次

年(月)別 Year (Month)	總計 Grand Total	桃園機場 Taoyuan Airport	高雄機場 Kaohsiung Airport	臺中機場 Taichung Airport	松山機場 Songshan Airport	花蓮機場 Hualien Airport	馬公機場 Magong Airport
一〇四年 2015	23,601,215	17,255,783	2,473,639	773,339	1,667,051	13,889	15,368
一〇五年 2016	25,227,784	18,776,212	2,609,476	740,162	1,674,203	18,861	813
一〇六年 2017	26,396,941	19,878,793	2,628,196	706,588	1,563,533	50,515	19
一〇七年 2018	27,623,223	20,595,219	2,850,262	814,294	1,613,720	35,582	1,081
一〇八年 2019	29,033,313	21,700,434	3,084,576	848,040	1,620,614	6,522	142
一〇九年 2020	3,980,796	3,141,221	398,974	106,226	201,374	3,250	—
一一〇年 2021	479,704	411,784	21,114	1,543	29,973	1	—
一一一年 2022	2,307,567	2,075,112	72,881	6,139	130,670	1	—
一一二年 2023	18,130,030	14,654,815	1,467,705	232,930	1,119,855	1,700	447
十二月 Dec.	1,909,664	1,537,714	165,593	32,816	114,495	9	—
一一三年 2024	<b>24,656,465</b>	<b>19,183,672</b>	<b>2,340,766</b>	<b>543,671</b>	<b>1,437,861</b>	<b>4,117</b>	<b>813</b>
一月 Jan.	1,785,831	1,415,428	161,453	32,164	107,817	—	458
二月 Feb.	2,057,123	1,641,593	179,135	37,554	112,931	24	—
三月 Mar.	2,109,471	1,669,012	194,513	33,236	121,726	—	—
四月 Apr.	2,001,992	1,560,657	188,717	42,283	123,716	798	—
五月 May	1,884,388	1,481,468	185,312	42,747	112,543	242	—
六月 June	2,047,848	1,579,946	197,082	44,936	120,417	—	—
七月 July	2,147,207	1,656,592	208,805	49,486	124,527	440	—
八月 Aug.	2,214,560	1,693,718	212,692	54,928	122,870	212	—
九月 Sept.	1,973,557	1,518,979	189,422	42,468	116,779	246	6
十月 Oct.	2,024,800	1,587,474	184,772	45,038	117,504	378	349
十一月 Nov.	2,121,198	1,627,847	210,246	55,589	129,345	—	—
十二月 Dec.	2,288,490	1,750,958	228,617	63,242	127,686	1,777	—
較上月增減 (%) VS. with Last Month	7.89	7.56	8.74	13.77	-1.28	--	--
較上年同月增減 (%) VS. with Last Year	19.84	13.87	38.06	92.72	11.52	--	--

資料來源：本部移民署。

說明：因COVID-19疫情影響，109-111年入境人數較往年下降；惟自111年10月起人數逐漸回升。

TABLE 40. ENTRY PERSONS - BY ARRIVING POINT

Unit : Person-Times

基隆港 Keelung Sea Port	臺中港 Taichung Sea Port	高雄港 Kaohsiung Sea Port	花蓮港 Hualien Sea Port	麥寮港 Mailiao Sea Port	澎湖所屬港口 Penghu	金門所屬港口 Kinmen	馬祖所屬港口 Mazu	其他機場、港口 Others
270,033	41,114	70,674	9,134	1,515	16,574	877,349	21,586	94,167
333,517	19,685	36,802	1,625	1,681	9,691	871,260	34,483	99,313
412,324	29,061	76,087	6,228	1,645	551	878,208	29,821	135,372
484,293	42,040	47,499	1,112	1,732	34	955,314	28,177	152,864
485,342	45,784	60,852	5,147	1,851	2,864	984,134	31,881	155,130
29,920	4,246	15,029	77	378	5	59,476	2,447	18,173
898	3,011	7,996	31	138	18	2	16	3,179
740	5,390	12,233	193	340	4	6	18	3,840
132,370	5,546	106,459	6,365	1,126	17	361,966	17,846	20,883
7,604	419	3,491	13	71	—	45,377	1,597	465
<b>386,586</b>	<b>6,748</b>	<b>57,620</b>	<b>2,228</b>	<b>1,286</b>	<b>719</b>	<b>649,477</b>	<b>31,935</b>	<b>8,966</b>
16,558	289	1,593	35	87	—	47,325	2,028	596
32,219	273	4,433	3	113	—	45,376	3,078	391
29,834	561	9,587	1,933	124	1	46,759	1,735	450
33,386	607	1,015	6	120	2	46,348	3,220	1,117
9,748	656	1,667	17	115	—	47,419	1,905	549
45,455	626	4,013	34	102	711	51,107	2,265	1,154
44,024	775	7,157	15	101	—	51,859	2,570	856
58,093	706	9,061	25	84	3	57,838	3,500	830
49,216	609	1,302	25	106	—	51,011	2,854	534
27,294	562	4,457	60	91	2	53,174	2,672	973
11,081	540	10,283	19	119	—	72,326	3,009	794
29,678	544	3,052	56	124	—	78,935	3,099	722
167.83	0.74	-70.32	194.74	4.20	--	9.14	2.99	-9.07
290.29	29.83	-12.58	330.77	74.65	--	73.95	94.05	55.27

Source :National Immigration Agency, MOI.

Note :Due to the impact of the COVID-19 epidemic, the number of entry in 2020-2022 has decreased compared with previous years; however, it has gradually recovered since October 2022.

表41. 實際出國(境)人數－按性別、年齡及身分

TABLE 41. EXIT PERSONS - BY SEX, AGE, IDENTITY

單位：人次

Unit : Person-Times

年(月)別 Year (Month)	總出境 人數 Total Exit Persons	按性別分 By Sex		按年齡分	
		男 Male	女 Female	0 - 14 歲 Years	15 - 64 歲 Years
一〇四年 2015	23,542,003	11,631,761	11,910,242	1,453,835	20,189,748
一〇五年 2016	25,216,914	12,326,724	12,890,190	1,653,069	21,555,172
一〇六年 2017	26,306,945	12,821,895	13,485,050	1,789,260	22,353,481
一〇七年 2018	27,640,474	13,434,711	14,205,763	1,922,121	23,385,928
一〇八年 2019	28,940,275	13,933,337	15,006,938	2,049,454	24,280,206
一〇九年 2020	3,894,821	1,945,866	1,948,955	325,121	3,282,918
一一〇年 2021	544,330	313,435	230,895	26,889	476,552
一一一年 2022	2,244,794	1,178,535	1,066,259	132,468	1,936,473
一一二年 2023	18,101,016	8,584,498	9,516,518	1,342,947	14,906,753
十二月 Dec.	1,820,529	856,693	963,836	128,104	1,512,347
<b>一一三年 2024</b>	<b>24,578,541</b>	<b>11,507,720</b>	<b>13,070,821</b>	<b>1,883,237</b>	<b>20,037,146</b>
一月 Jan.	1,990,541	936,801	1,053,740	193,775	1,618,790
二月 Feb.	1,971,229	938,574	1,032,655	185,063	1,604,597
三月 Mar.	2,099,290	964,569	1,134,721	108,674	1,713,889
四月 Apr.	1,983,453	924,346	1,059,107	127,933	1,594,770
五月 May	1,933,441	900,974	1,032,467	98,458	1,583,600
六月 June	2,138,870	1,000,686	1,138,184	191,920	1,734,472
七月 July	2,110,588	991,532	1,119,056	295,984	1,651,856
八月 Aug.	2,154,250	1,018,386	1,135,864	268,672	1,722,788
九月 Sept.	1,892,263	889,825	1,002,438	82,359	1,593,001
十月 Oct.	2,042,891	956,346	1,086,545	95,159	1,688,409
十一月 Nov.	2,075,669	965,388	1,110,281	89,990	1,714,715
十二月 Dec.	2,186,056	1,020,293	1,165,763	145,250	1,816,259
較上月增減(%) VS. with Last Month	5.32	5.69	5.00	61.41	5.92
較上年同月增減(%) VS. with Last Year	20.08	19.10	20.95	13.38	20.10

By Age	按身分分 By Identity					
	有戶籍國民 (含金馬地區) R.O.C. Registered Nationals	大陸地區人民 People of the Mainland Area	香港澳門居民 H.K. & Macao Residents	無戶籍國民 Nationals No Register in R.O.C.	外國人 Foreigners	
65歲以上 Years & Over	1,898,420	13,182,976	4,139,553	1,383,244	16,767	4,819,463
	2,008,673	14,588,923	3,484,647	1,490,798	17,967	5,634,579
	2,164,204	15,654,579	2,685,107	1,565,002	18,505	6,383,752
	2,332,425	16,644,684	2,657,765	1,539,699	18,728	6,779,598
	2,610,615	17,101,335	2,711,018	1,632,957	18,495	7,476,470
	286,782	2,335,564	140,578	185,246	4,003	1,229,430
	40,889	359,977	17,353	7,041	2,183	157,776
	175,853	1,482,821	21,163	25,195	7,692	707,923
	1,851,316	11,795,834	201,756	1,115,710	17,903	4,969,813
十二月 Dec.	180,078	1,056,806	26,480	131,475	1,501	604,267
<b>一一三年 2024</b>	<b>2,658,158</b>	<b>16,849,683</b>	<b>422,368</b>	<b>1,252,114</b>	<b>14,898</b>	<b>6,039,478</b>
一月 Jan.	177,976	1,281,751	36,116	101,339	1,830	569,505
二月 Feb.	181,569	1,389,474	37,016	87,860	1,386	455,493
三月 Mar.	276,727	1,321,971	26,443	102,463	1,115	647,298
四月 Apr.	260,750	1,347,523	26,836	108,833	1,132	499,129
五月 May	251,383	1,360,781	30,326	87,463	1,026	453,845
六月 June	212,478	1,566,852	33,534	99,971	1,268	437,245
七月 July	162,748	1,572,801	33,429	117,849	1,518	384,991
八月 Aug.	162,790	1,547,087	36,747	146,286	1,495	422,635
九月 Sept.	216,903	1,364,271	26,600	79,888	984	420,520
十月 Oct.	259,323	1,409,979	35,202	95,440	894	501,376
十一月 Nov.	270,964	1,360,810	44,101	89,172	1,026	580,560
十二月 Dec.	224,547	1,326,383	56,018	135,550	1,224	666,881
	-17.13	-2.53	27.02	52.01	19.30	14.87
	24.69	25.51	111.55	3.10	-18.45	10.36

資料來源：本部移民署。

說明：因COVID-19疫情影響，109-111年出境人數較往年下降；惟自111年10月起人數逐漸回升。

Source :National Immigration Agency, MOI.

Note :Due to the impact of the COVID-19 epidemic, the number of exit in 2020-2022 has decreased compared with previous years; however, it has gradually recovered since October 2022.

表42. 實際出國(境)人數—按出國(境)地點分

單位：人次

年(月)別 Year (Month)	總計 Grand Total	桃園機場 Taoyuan Airport	高雄機場 Kaohsiung Airport	臺中機場 Taichung Airport	松山機場 Songshan Airport	花蓮機場 Hualien Airport	馬公機場 Magong Airport
一〇四年 2015	23,542,003	17,247,359	2,422,451	763,014	1,682,630	14,003	15,304
一〇五年 2016	25,216,914	18,816,472	2,555,111	734,419	1,693,358	18,646	708
一〇六年 2017	26,306,945	19,862,484	2,569,016	694,596	1,584,812	47,278	18
一〇七年 2018	27,640,474	20,659,953	2,794,765	803,411	1,644,979	34,667	956
一〇八年 2019	28,940,275	21,686,711	3,011,871	841,890	1,636,397	5,802	146
一〇九年 2020	3,894,821	3,070,416	377,730	99,170	223,037	3,053	—
一一〇年 2021	544,330	464,989	21,223	702	38,126	—	—
一一一年 2022	2,244,794	1,997,259	79,094	6,008	140,281	9	—
一一二年 2023	18,101,016	14,614,830	1,449,934	232,736	1,146,812	1,696	447
十二月 Dec.	1,820,529	1,465,040	156,033	32,340	106,546	9	—
一一三年 2024	<b>24,578,541</b>	<b>19,132,711</b>	<b>2,303,484</b>	<b>550,222</b>	<b>1,442,336</b>	<b>3,915</b>	<b>815</b>
一月 Jan.	1,990,541	1,596,264	171,904	35,004	115,952	—	458
二月 Feb.	1,971,229	1,562,372	174,637	37,810	111,292	22	—
三月 Mar.	2,099,290	1,663,552	185,923	31,631	124,280	—	—
四月 Apr.	1,983,453	1,555,213	184,949	43,671	116,135	793	—
五月 May	1,933,441	1,513,159	187,392	43,783	123,681	223	—
六月 June	2,138,870	1,661,563	201,889	46,820	126,211	14	—
七月 July	2,110,588	1,624,503	203,662	50,308	119,968	443	—
八月 Aug.	2,154,250	1,645,422	204,115	53,832	123,342	220	—
九月 Sept.	1,892,263	1,463,478	177,578	40,490	112,337	228	6
十月 Oct.	2,042,891	1,587,891	192,511	47,557	124,463	378	351
十一月 Nov.	2,075,669	1,593,436	202,761	56,320	125,333	—	—
十二月 Dec.	2,186,056	1,665,858	216,163	62,996	119,342	1,594	—
較上月增減 (%) VS. with Last Month	5.32	4.55	6.61	11.85	-4.78	--	--
較上年同月增減 (%) VS. with Last Year	20.08	13.71	38.54	94.79	12.01	--	--

資料來源：本部移民署。

說明：因COVID-19疫情影響，109-111年出境人數較往年下降；惟自111年10月起人數逐漸回升。

TABLE 42. EXIT PERSONS - BY DEPARTING POINT

Unit : Person-Times

基隆港 Keelung Sea Port	臺中港 Taichung Sea Port	高雄港 Kaohsiung Sea Port	花蓮港 Hualien Sea Port	麥寮港 Mailiao Sea Port	澎湖所屬港口 Penghu	金門所屬港口 Kinmen	馬祖所屬港口 Mazu	其他機場、港口 Others
293,059	35,597	52,666	2,182	1,435	17,004	885,726	22,766	86,807
326,388	19,315	28,651	14,104	1,685	9,630	870,740	34,623	93,064
419,652	27,074	68,182	1,018	1,737	307	872,825	31,241	126,705
487,629	33,972	44,099	732	1,680	23	952,626	29,835	151,147
478,618	46,014	65,892	430	1,768	846	977,742	33,428	152,720
26,525	4,481	14,583	53	388	—	53,418	2,781	19,186
515	2,770	12,006	51	146	7	2	—	3,793
305	5,062	11,219	171	288	—	1	7	5,090
137,897	5,278	101,282	1,965	1,108	11	365,440	19,385	22,195
9,403	321	2,836	13	68	—	45,672	1,821	427
<b>379,504</b>	<b>6,571</b>	<b>56,747</b>	<b>4,263</b>	<b>1,231</b>	<b>—</b>	<b>652,483</b>	<b>33,393</b>	<b>10,866</b>
18,901	325	991	34	78	—	47,816	2,226	588
29,941	311	2,747	1,110	120	—	47,176	2,905	786
29,683	533	12,296	2,886	139	—	45,771	1,766	830
29,685	557	2,381	5	124	—	45,517	3,028	1,395
9,723	706	1,244	27	116	—	50,403	2,257	727
44,027	641	1,307	29	90	—	52,253	2,720	1,306
49,119	814	5,145	17	89	—	52,710	3,063	747
58,249	638	8,783	22	81	—	55,363	3,427	756
44,925	549	943	24	76	—	47,870	2,820	939
25,861	566	970	31	81	—	57,686	3,003	1,542
11,335	546	10,812	22	118	—	71,233	3,146	607
28,055	385	9,128	56	119	—	78,685	3,032	643
147.51	-29.49	-15.58	154.55	0.85	--	10.46	-3.62	5.93
198.36	19.94	221.86	330.77	75.00	--	72.28	66.50	50.59

Source :National Immigration Agency, MOI.

Note :Due to the impact of the COVID-19 epidemic, the number of exit in 2020-2022 has decreased compared with previous years; however, it has gradually recovered since October 2022.

表43. 外僑居留人數及查處違法外來人口

單位：人

年(月)別 Year (Month)	合法居留外僑人數(1)							
	合計 Total			年滿十五歲以上居留外僑之 Population of 15 Years and Over				
	計 Sub- Total	男 Male	女 Female	計 Sub- Total	商 Trader	工程師 Engineer	教師 Teacher	傳教士 Miss- ionary
一〇四年 2015	637,843	285,378	352,465	632,115	4,662	2,416	6,606	1,638
一〇五年 2016	671,375	300,157	371,218	665,681	4,618	2,397	6,684	1,623
一〇六年 2017	717,736	326,658	391,078	712,113	4,725	2,545	6,575	1,535
一〇七年 2018	758,583	350,496	408,087	752,917	4,717	2,670	6,831	1,473
一〇八年 2019	785,341	362,323	423,018	779,566	5,224	3,035	7,023	1,496
一〇九年 2020	797,122	371,986	425,136	789,603	6,907	4,389	8,760	1,579
一一〇年 2021	752,900	356,458	396,442	745,812	7,181	5,132	9,126	1,544
一一一年 2022	796,696	395,979	400,717	790,158	7,645	6,629	9,045	1,540
一一二年 2023	851,932	420,110	431,822	845,166	7,792	7,306	9,648	1,777
十二月 Dec.	851,932	420,110	431,822	845,166	7,792	7,306	9,648	1,777
一一三年 2024	<b>948,066</b>	<b>471,248</b>	<b>476,818</b>	<b>940,874</b>	<b>7,817</b>	<b>8,077</b>	<b>10,256</b>	<b>1,768</b>
一月 Jan.	844,136	414,144	429,992	837,492	8,544	7,700	9,143	1,765
二月 Feb.	861,619	421,517	440,102	854,275	8,631	7,800	10,474	1,774
三月 Mar.	872,188	429,802	442,386	865,400	8,505	7,784	10,259	1,800
四月 Apr.	881,529	436,130	445,399	874,006	8,741	8,050	10,673	1,757
五月 May	891,183	442,300	448,883	883,625	8,607	8,180	10,588	1,749
六月 June	887,969	442,076	445,893	881,587	8,362	8,062	9,100	1,703
七月 July	891,036	444,299	446,737	885,363	8,232	8,096	8,082	1,660
八月 Aug.	910,817	453,873	456,944	903,222	8,560	8,251	10,160	1,717
九月 Sept.	937,178	465,956	471,222	929,291	8,711	8,541	10,785	1,745
十月 Oct.	946,656	470,192	476,464	938,685	8,590	8,507	10,893	1,753
十一月 Nov.	957,647	476,071	481,576	949,649	8,548	8,555	10,855	1,807
十二月 Dec.	948,066	471,248	476,818	940,874	7,817	8,077	10,256	1,768
較上月增減(%) VS. with Last Month	-1.00	-1.01	-0.99	-0.92	-8.55	-5.59	-5.52	-2.16
較上年同月增減(%) VS. with Last Year	11.28	12.17	10.42	11.32	0.32	10.55	6.30	-0.51

資料來源：本部移民署。

說明：1.(1)係指年(月)底別。

2.(2)另含非法入境、漏(跳)船船員及尚未入境之違法外來人口。

TABLE 43. FOREIGN RESIDENTS AND FERRETTED ILLEGAL FOREIGN RESIDENTS

Unit : Person

Foreign Residents (1)						查處違法外來人口 Ferretted Foreign Illegal Residents			
經濟活動 by Economical Activities					未滿 十五歲 兒童 Under 15 Years	合計 Total	單純 逾期 Delay	具違法行為事實(2) With Illegal Activities	
技工技匠 Techni- cian	外籍勞工 Foreign Labor	其他 職業 Others	失業 Un- employed	非勞動力 Inactive Person				未逾期 No Overdue	逾期 Delay
312	533,869	29,413	2,460	50,739	5,728	30,582	7,898	858	21,826
341	563,418	30,484	3,092	53,024	5,694	33,326	7,074	1,103	25,149
402	602,366	33,799	4,155	56,011	5,623	35,760	6,983	1,684	27,093
425	631,017	36,703	6,683	62,398	5,666	36,548	8,648	2,237	25,663
439	646,736	41,625	5,787	68,201	5,775	47,438	15,483	2,266	29,689
472	641,563	46,808	4,999	74,126	7,519	32,715	9,443	1,361	21,911
531	595,155	47,034	4,412	75,697	7,088	32,421	7,237	1,297	23,887
614	632,369	49,654	4,250	78,412	6,538	32,456	7,800	1,382	23,274
705	653,498	55,654	4,811	103,975	6,766	49,542	15,803	1,694	32,045
705	653,498	55,654	4,811	103,975	6,766	4,260	1,614	156	2,490
<b>775</b>	<b>712,158</b>	<b>61,274</b>	<b>5,420</b>	<b>133,329</b>	<b>7,192</b>	<b>43,540</b>	<b>14,906</b>	<b>1,753</b>	<b>26,881</b>
731	658,498	56,264	4,841	90,006	6,644	4,263	1,559	149	2,555
845	656,845	57,694	4,970	105,242	7,344	5,421	2,125	144	3,152
894	664,823	57,911	4,984	108,440	6,788	2,804	784	186	1,834
922	668,299	59,245	5,095	111,224	7,523	2,936	925	116	1,895
928	676,765	59,460	5,106	112,242	7,558	3,479	1,122	192	2,165
876	686,587	58,553	5,100	103,244	6,382	3,158	1,079	77	2,002
888	695,536	58,496	5,171	99,202	5,673	3,486	1,164	178	2,144
897	700,388	61,513	5,503	106,233	7,595	3,906	1,279	181	2,446
890	707,178	62,625	5,632	123,184	7,887	3,411	1,168	118	2,125
870	711,239	62,604	5,630	128,599	7,971	3,342	1,225	119	1,998
858	716,426	62,892	5,560	134,148	7,998	3,667	1,257	152	2,258
775	712,158	61,274	5,420	133,329	7,192	3,667	1,219	141	2,307
-9.67	-0.60	-2.57	-2.52	-0.61	-10.08	—	-3.02	-7.24	2.13
9.93	8.98	10.10	12.66	28.23	6.30	-13.92	-24.47	-9.62	-5.54

Source : National Immigration Agency, MOI.

Note : 1.(1)Refers to End of Year (Month).

2.(2)Including illegal entry, missing seamen and illegal foreign residents who have not yet entered.

表44. 外來人口居留人數

單位:人

年(月)底別 End of Year(Month)	總計 Grand Total			外國人 Foreigners		
	計 Total	男 Male	女 Female	計 Total	男 Male	女 Female
	一〇四年 2015	709,090	297,468	411,622	637,843	285,378
一〇五年 2016	740,771	313,027	427,744	671,375	300,157	371,218
一〇六年 2017	786,487	339,847	446,640	717,736	326,658	391,078
一〇七年 2018	823,587	363,160	460,427	758,583	350,496	408,087
一〇八年 2019	848,970	374,937	474,033	785,341	362,323	423,018
一〇九年 2020	863,063	385,602	477,461	797,122	371,986	425,136
一一〇年 2021	817,360	370,775	446,585	752,900	356,458	396,442
一一一年 2022	860,381	410,484	449,897	796,696	395,979	400,717
一一二年 2023	913,636	434,318	479,318	851,932	420,110	431,822
十二月 Dec.	913,636	434,318	479,318	851,932	420,110	431,822
一一三年 2024	<b>1,005,336</b>	<b>484,304</b>	<b>521,032</b>	<b>948,066</b>	<b>471,248</b>	<b>476,818</b>
一月 Jan.	898,833	425,160	473,673	844,136	414,144	429,992
二月 Feb.	920,734	435,066	485,668	861,619	421,517	440,102
三月 Mar.	931,343	443,239	488,104	872,188	429,802	442,386
四月 Apr.	941,801	449,968	491,833	881,529	436,130	445,399
五月 May	950,130	455,814	494,316	891,183	442,300	448,883
六月 June	941,724	454,036	487,688	887,969	442,076	445,893
七月 July	942,360	455,607	486,753	891,036	444,299	446,737
八月 Aug.	965,136	465,672	499,464	910,817	453,873	456,944
九月 Sept.	995,144	479,154	515,990	937,178	465,956	471,222
十月 Oct.	1,003,570	483,127	520,443	946,656	470,192	476,464
十一月 Nov.	1,014,767	489,150	525,617	957,647	476,071	481,576
十二月 Dec.	1,005,336	484,304	521,032	948,066	471,248	476,818
較上月增減(%) VS. with Last Month	-0.93	-0.99	-0.87	-1.00	-1.01	-0.99
較上年同月增減(%) VS. with Last Year	10.04	11.51	8.70	11.28	12.17	10.42

資料來源: 本部移民署。

TABLE 44. NON-HOUSEHOLD-REGISTERED RESIDENTS

Unit:Person

大陸地區人民 People of the Mainland Area			香港澳門居民 H.K & Macao Residents			無戶籍國民 Nationals No Register in R.O.C.		
計 Total	男 Male	女 Female	計 Total	男 Male	女 Female	計 Total	男 Male	女 Female
50,163	2,325	47,838	14,376	7,987	6,389	6,708	1,778	4,930
47,727	2,562	45,165	15,449	8,589	6,860	6,220	1,719	4,501
45,526	2,665	42,861	15,637	8,629	7,008	7,588	1,895	5,693
43,680	2,777	40,903	14,991	8,141	6,850	6,333	1,746	4,587
42,962	2,954	40,008	14,732	7,890	6,842	5,935	1,770	4,165
42,473	2,825	39,648	17,025	8,959	8,066	6,443	1,832	4,611
39,406	2,757	36,649	18,903	9,875	9,028	6,151	1,685	4,466
39,283	3,064	36,219	18,519	9,730	8,789	5,883	1,711	4,172
39,166	3,584	35,582	16,858	8,832	8,026	5,680	1,792	3,888
39,166	3,584	35,582	16,858	8,832	8,026	5,680	1,792	3,888
<b>38,269</b>	<b>3,910</b>	<b>34,359</b>	<b>14,418</b>	<b>7,556</b>	<b>6,862</b>	<b>4,583</b>	<b>1,590</b>	<b>2,993</b>
37,784	3,273	34,511	11,395	6,027	5,368	5,518	1,716	3,802
37,303	3,261	34,042	16,331	8,595	7,736	5,481	1,693	3,788
37,878	3,391	34,487	15,934	8,385	7,549	5,343	1,661	3,682
38,711	3,663	35,048	16,232	8,484	7,748	5,329	1,691	3,638
37,854	3,533	34,321	15,939	8,344	7,595	5,154	1,637	3,517
35,787	3,441	32,346	12,996	6,912	6,084	4,972	1,607	3,365
34,940	3,599	31,341	11,549	6,121	5,428	4,835	1,588	3,247
37,161	3,630	33,531	12,377	6,583	5,794	4,781	1,586	3,195
38,621	3,908	34,713	14,604	7,685	6,919	4,741	1,605	3,136
37,498	3,641	33,857	14,690	7,690	7,000	4,726	1,604	3,122
37,817	3,770	34,047	14,668	7,706	6,962	4,635	1,603	3,032
38,269	3,910	34,359	14,418	7,556	6,862	4,583	1,590	2,993
1.20	3.71	0.92	-1.70	-1.95	-1.44	-1.12	-0.81	-1.29
-2.29	9.10	-3.44	-14.47	-14.45	-14.50	-19.31	-11.27	-23.02

Source : National Immigration Agency, MOI.

表45. 外來人口停留人數

單位:人

年(月)底別 End of Year(Month)	總計 Grand Total			外國人 Foreigners		
	計 Total	男 Male	女 Female	計 Total	男 Male	女 Female
一〇四年 2015	235,142	107,496	127,646	124,678	62,655	62,023
一〇五年 2016	260,899	118,968	141,931	145,350	72,286	73,064
一〇六年 2017	269,100	121,855	147,245	160,645	78,509	82,136
一〇七年 2018	265,386	119,822	145,564	166,440	80,517	85,923
一〇八年 2019	255,495	120,012	135,483	179,755	87,709	92,046
一〇九年 2020	22,771	13,216	9,555	10,425	7,653	2,772
一一〇年 2021	14,723	8,798	5,925	5,981	4,801	1,180
一一一年 2022	98,325	50,153	48,172	86,304	44,914	41,390
一一二年 2023	191,464	89,368	102,096	148,956	71,663	77,293
十二月 Dec.	191,464	89,368	102,096	148,956	71,663	77,293
一一三年 2024	<b>199,141</b>	<b>94,565</b>	<b>104,576</b>	<b>156,196</b>	<b>75,793</b>	<b>80,403</b>
一月 Jan.	87,559	42,965	44,594	65,551	33,764	31,787
二月 Feb.	128,688	60,339	68,349	104,238	50,005	54,233
三月 Mar.	149,079	68,138	80,941	98,385	46,460	51,925
四月 Apr.	111,015	52,343	58,672	84,764	41,286	43,478
五月 May	109,075	52,131	56,944	80,620	39,676	40,944
六月 June	114,654	55,239	59,415	79,958	40,043	39,915
七月 July	110,555	54,492	56,063	75,662	38,949	36,713
八月 Aug.	93,825	44,826	48,999	67,293	32,982	34,311
九月 Sept.	109,080	52,897	56,183	77,738	39,203	38,535
十月 Oct.	126,861	63,201	63,660	102,731	52,382	50,349
十一月 Nov.	148,749	69,348	79,401	115,323	54,865	60,458
十二月 Dec.	199,141	94,565	104,576	156,196	75,793	80,403
較上月增減(%) VS. with Last Month	33.88	36.36	31.71	35.44	38.14	32.99
較上年同月增減(%) VS. with Last Year	4.01	5.82	2.43	4.86	5.76	4.02

資料來源：本部移民署。  
說明：

TABLE 45. FOREIGN SOJOURNS

Unit:Person

大陸地區人民 People of the Mainland Area			香港澳門居民 H.K & Macao Residents			無戶籍國民 Nationals No Register in R.O.C.		
計 Total	男 Male	女 Female	計 Total	男 Male	女 Female	計 Total	男 Male	女 Female
88,586	34,828	53,758	20,166	9,025	11,141	1,712	988	724
86,193	33,820	52,373	27,618	11,888	15,730	1,738	974	764
81,987	31,625	50,362	24,838	10,787	14,051	1,630	934	696
76,696	29,314	47,382	20,718	9,112	11,606	1,532	879	653
45,888	18,898	26,990	28,403	12,568	15,835	1,449	837	612
9,510	3,991	5,519	1,314	704	610	1,522	868	654
6,569	2,802	3,767	1,054	547	507	1,119	648	471
7,452	3,030	4,422	2,836	1,311	1,525	1,733	898	835
19,189	7,488	11,701	21,978	9,512	12,466	1,341	705	636
19,189	7,488	11,701	21,978	9,512	12,466	1,341	705	636
<b>20,762</b>	<b>8,796</b>	<b>11,966</b>	<b>21,228</b>	<b>9,446</b>	<b>11,782</b>	<b>955</b>	<b>530</b>	<b>425</b>
13,844	5,425	8,419	7,356	3,330	4,026	808	446	362
13,647	5,508	8,139	10,104	4,442	5,662	699	384	315
15,651	6,179	9,472	34,230	15,048	19,182	813	451	362
15,054	6,122	8,932	10,523	4,549	5,974	674	386	288
14,398	6,140	8,258	13,302	5,889	7,413	755	426	329
12,552	5,403	7,149	21,032	9,194	11,838	1,112	599	513
14,590	6,300	8,290	19,367	8,698	10,669	936	545	391
11,557	5,047	6,510	14,354	6,435	7,919	621	362	259
14,451	5,925	8,526	16,274	7,420	8,854	617	349	268
14,605	6,414	8,191	8,941	4,067	4,874	584	338	246
17,602	7,596	10,006	15,142	6,501	8,641	682	386	296
20,762	8,796	11,966	21,228	9,446	11,782	955	530	425
17.95	15.80	19.59	40.19	45.30	36.35	40.03	37.31	43.58
8.20	17.47	2.26	-3.41	-0.69	-5.49	-28.78	-24.82	-33.18

Source : National Immigration Agency, MOI.  
Note :



表46. 外來人口逾期居留人數

單位:人

年(月)底別 End of Year(Month)	總計 Grand Total			外國人 Foreigners		
	計 Total	男 Male	女 Female	計 Total	男 Male	女 Female
一〇四年 2015	56,557	23,310	33,247	56,055	23,252	32,803
一〇五年 2016	58,700	24,785	33,915	58,231	24,722	33,509
一〇六年 2017	56,675	23,309	33,366	56,190	23,238	32,952
一〇七年 2018	54,681	21,980	32,701	54,236	21,917	32,319
一〇八年 2019	50,702	20,153	30,549	50,288	20,085	30,203
一〇九年 2020	58,033	24,894	33,139	57,574	24,811	32,763
一一〇年 2021	60,486	27,009	33,477	59,982	26,883	33,099
一一一年 2022	84,121	45,125	38,996	83,704	45,047	38,657
一一二年 2023	89,039	51,301	37,738	88,633	51,237	37,396
十二月 Dec.	89,039	51,301	37,738	88,633	51,237	37,396
<b>一一三年 2024</b>	<b>92,811</b>	<b>54,506</b>	<b>38,305</b>	<b>92,436</b>	<b>54,437</b>	<b>37,999</b>
一月 Jan.	87,896	50,722	37,174	87,506	50,667	36,839
二月 Feb.	87,394	50,756	36,638	87,001	50,703	36,298
三月 Mar.	88,704	51,752	36,952	88,302	51,681	36,621
四月 Apr.	89,312	52,193	37,119	88,931	52,133	36,798
五月 May	89,965	52,465	37,500	89,587	52,412	37,175
六月 June	89,876	52,456	37,420	89,499	52,396	37,103
七月 July	90,569	52,727	37,842	90,198	52,670	37,528
八月 Aug.	90,906	52,928	37,978	90,547	52,874	37,673
九月 Sept.	91,595	53,453	38,142	91,025	53,277	37,748
十月 Oct.	91,935	53,869	38,066	91,541	53,798	37,743
十一月 Nov.	92,423	54,230	38,193	92,047	54,160	37,887
十二月 Dec.	92,811	54,506	38,305	92,436	54,437	37,999
較上月增減(%) VS. with Last Month	0.42	0.51	0.29	0.42	0.51	0.30
較上年同月增減(%) VS. with Last Year	4.24	6.25	1.50	4.29	6.25	1.61

資料來源：本部移民署。

TABLE 46. OVERSTAYED FOREIGN NATIONALS WITH RESIDENT VISA

Unit:Person

大陸地區人民 People of the Mainland Area			香港澳門居民 H.K & Macao Residents			無戶籍國民 Nationals No Register in R.O.C.		
計 Total	男 Male	女 Female	計 Total	男 Male	女 Female	計 Total	男 Male	女 Female
471	36	435	16	11	5	15	11	4
431	34	397	25	20	5	13	9	4
435	35	400	35	26	9	15	10	5
404	34	370	27	19	8	14	10	4
363	33	330	36	25	11	15	10	5
371	31	340	72	41	31	16	11	5
355	36	319	135	82	53	14	8	6
343	30	313	59	39	20	15	9	6
340	23	317	54	33	21	12	8	4
340	23	317	54	33	21	12	8	4
<b>304</b>	<b>23</b>	<b>281</b>	<b>55</b>	<b>37</b>	<b>18</b>	<b>16</b>	<b>9</b>	<b>7</b>
343	23	320	35	24	11	12	8	4
349	23	326	30	22	8	14	8	6
337	26	311	50	36	14	15	9	6
326	25	301	40	27	13	15	8	7
330	27	303	34	18	16	14	8	6
320	24	296	43	28	15	14	8	6
316	23	293	39	24	15	16	10	6
315	23	292	28	21	7	16	10	6
327	24	303	228	143	85	15	9	6
316	23	293	61	37	24	17	11	6
309	25	284	51	35	16	16	10	6
304	23	281	55	37	18	16	9	7
-1.62	-8.00	-1.06	7.84	5.71	12.50	—	-10.00	16.67
-10.59	—	-11.36	1.85	12.12	-14.29	33.33	12.50	75.00

Source : National Immigration Agency, MOI.

表47. 外來人口逾期停留人數

單位:人

年(月)底別 End of Year(Month)	總計 Grand Total			外國人 Foreigners		
	計 Total	男 Male	女 Female	計 Total	男 Male	女 Female
一〇四年 2015	20,865	10,808	10,057	18,033	9,731	8,302
一〇五年 2016	20,692	10,811	9,881	17,796	9,672	8,124
一〇六年 2017	23,234	10,091	13,143	20,303	8,923	11,380
一〇七年 2018	35,284	20,844	14,440	32,349	19,656	12,693
一〇八年 2019	32,763	19,447	13,316	29,817	18,256	11,561
一〇九年 2020	28,028	16,663	11,365	25,181	15,458	9,723
一一〇年 2021	20,519	12,398	8,121	17,893	11,259	6,634
一一一年 2022	24,656	14,586	10,070	21,978	13,413	8,565
一一二年 2023	42,702	24,766	17,936	40,053	23,595	16,458
十二月 Dec.	42,702	24,766	17,936	40,053	23,595	16,458
<b>一一三年 2024</b>	<b>50,398</b>	<b>28,493</b>	<b>21,905</b>	<b>47,737</b>	<b>27,299</b>	<b>20,438</b>
一月 Jan.	42,917	24,891	18,026	40,266	23,716	16,550
二月 Feb.	42,848	24,891	17,957	40,180	23,714	16,466
三月 Mar.	44,201	25,506	18,695	41,545	24,332	17,213
四月 Apr.	44,918	25,834	19,084	42,269	24,654	17,615
五月 May	46,198	26,438	19,760	43,558	25,258	18,300
六月 June	46,944	26,736	20,208	44,305	25,552	18,753
七月 July	47,510	26,996	20,514	44,875	25,816	19,059
八月 Aug.	48,143	27,345	20,798	45,498	26,159	19,339
九月 Sept.	48,987	27,750	21,237	46,320	26,554	19,766
十月 Oct.	49,670	28,089	21,581	47,021	26,902	20,119
十一月 Nov.	50,076	28,304	21,772	47,415	27,106	20,309
十二月 Dec.	50,398	28,493	21,905	47,737	27,299	20,438
較上月增減(%) VS. with Last Month	0.64	0.67	0.61	0.68	0.71	0.64
較上年同月增減(%) VS. with Last Year	18.02	15.05	22.13	19.18	15.70	24.18

資料來源:本部移民署。

TABLE 47. OVERSTAYED FOREIGN NATIONALS WITH TOURIST VISA

Unit:Person

大陸地區人民 People of the Mainland Area			香港澳門居民 H.K & Macao Residents			無戶籍國民 Nationals No Register in R.O.C.		
計 Total	男 Male	女 Female	計 Total	男 Male	女 Female	計 Total	男 Male	女 Female
1,528	364	1,164	782	442	340	522	271	251
1,571	406	1,165	768	444	324	557	289	268
1,569	427	1,142	774	439	335	588	302	286
1,525	423	1,102	764	438	326	646	327	319
1,477	407	1,070	757	435	322	712	349	363
1,312	366	946	759	445	314	776	394	382
1,139	338	801	689	401	288	798	400	398
1,191	366	825	621	374	247	866	433	433
1,074	342	732	638	377	261	937	452	485
1,074	342	732	638	377	261	937	452	485
<b>1,028</b>	<b>331</b>	<b>697</b>	<b>665</b>	<b>405</b>	<b>260</b>	<b>968</b>	<b>458</b>	<b>510</b>
1,078	345	733	632	375	257	941	455	486
1,087	346	741	632	374	258	949	457	492
1,064	336	728	638	377	261	954	461	493
1,062	343	719	628	375	253	959	462	497
1,053	342	711	625	376	249	962	462	500
1,050	343	707	625	377	248	964	464	500
1,046	342	704	628	376	252	961	462	499
1,042	343	699	639	381	258	964	462	502
1,048	343	705	654	394	260	965	459	506
1,026	331	695	658	397	261	965	459	506
1,034	337	697	663	403	260	964	458	506
1,028	331	697	665	405	260	968	458	510
-0.58	-1.78	—	0.30	0.50	—	0.41	—	0.79
-4.28	-3.22	-4.78	4.23	7.43	-0.38	3.31	1.33	5.15

Source : National Immigration Agency, MOI.

表48. 小三通統計

單位:人

年(月)別 Year(month)	總計 Grand Total								
	計	臺灣地區 人民	大陸地區 人民	香港澳門 居民	無戶籍 國民	外國人民	計	臺灣地區 人民	
	Total	People of the Taiwan Area	People of the Mainland Area	H.K & Macao Residents	Nationals No Register in R.O.C.	Foreigners	Total	People of the Taiwan Area	
一〇四年 2015	1,841,005	1,046,454	735,112	19,559	62	39,818	915,509	528,219	
一〇五年 2016	1,830,427	1,030,841	738,556	20,070	89	40,871	915,434	520,907	
一〇六年 2017	1,812,953	1,036,985	712,088	20,165	97	43,618	908,580	521,137	
一〇七年 2018	1,966,009	1,098,170	800,080	21,824	106	45,829	983,525	550,167	
一〇八年 2019	2,030,895	1,147,439	809,111	26,508	107	47,730	1,018,879	577,952	
一〇九年 2020	118,127	78,308	36,140	795	5	2,879	61,928	42,973	
一一〇年 2021	45	—	43	—	—	2	36	—	
一一一年 2022	36	—	21	—	—	15	28	—	
一一二年 2023	764,665	726,391	33,001	2,065	62	3,146	379,829	360,167	
十二月 Dec.	94,467	88,175	3,552	1,215	5	1,520	46,974	43,833	
<b>一一三年 2024</b>	<b>1,368,007</b>	<b>1,199,519</b>	<b>140,609</b>	<b>8,705</b>	<b>103</b>	<b>19,071</b>	<b>682,131</b>	<b>597,346</b>	
一月 Jan.	99,395	93,629	4,332	471	6	957	49,353	46,674	
二月 Feb.	98,535	89,835	7,134	616	8	942	48,454	44,176	
三月 Mar.	96,032	89,379	3,449	1,296	15	1,893	48,495	44,873	
四月 Apr.	98,115	91,557	3,687	938	11	1,922	49,570	46,320	
五月 May	101,984	96,213	3,767	456	12	1,536	49,324	46,483	
六月 June	109,056	103,703	3,727	552	3	1,071	54,083	51,485	
七月 July	110,202	103,091	5,400	558	8	1,145	54,429	50,829	
八月 Aug.	120,131	112,206	6,253	614	6	1,052	61,341	57,396	
九月 Sept.	104,555	98,274	4,362	483	3	1,433	53,865	50,475	
十月 Oct.	116,537	100,307	13,604	694	12	1,920	55,848	47,674	
十一月 Nov.	149,714	106,281	40,521	618	13	2,281	75,335	52,544	
十二月 Dec.	163,751	115,044	44,373	1,409	6	2,919	82,034	58,417	
金門 Kinmen	157,620	109,964	43,528	1,391	5	2,732	78,935	55,839	
馬祖 Mazu	6,131	5,080	845	18	1	187	3,099	2,578	
澎湖 Penghu	—	—	—	—	—	—	—	—	

資料來源:本部移民署。

說明:1.依據「臺灣地區與大陸地區人民關係條例」,臺灣地區人民係指在臺灣地區設有戶籍之人民。  
2.因COVID-19疫情影響,109-111年小三通入出境人數較往年下降。

Table 48. MINI THREE-LINK TRANSPORTATION

Unit:Person

入境 Entry				出境 Exit					
大陸地區 人民	香港澳門 居民	無戶籍 國民	外國人民	計	臺灣地區 人民	大陸地區 人民	香港澳門 居民	無戶籍 國民	外國人民
People of the Mainland Area	H.K & Macao Residents	Nationals No Register in R.O.C.	Foreigners	Total	People of the Taiwan Area	People of the Mainland Area	H.K & Macao Residents	Nationals No Register in R.O.C.	Foreigners
357,325	9,802	31	20,132	925,496	518,235	377,787	9,757	31	19,686
363,758	10,085	45	20,639	914,993	509,934	374,798	9,985	44	20,232
355,331	10,072	46	21,994	904,373	515,848	356,757	10,093	51	21,624
399,305	10,943	56	23,054	982,484	548,003	400,775	10,881	50	22,775
403,354	13,264	62	24,247	1,012,016	569,487	405,757	13,244	45	23,483
17,084	411	2	1,458	56,199	35,335	19,056	384	3	1,421
34	—	—	2	9	—	9	—	—	—
13	—	—	15	8	—	8	—	—	—
16,988	1,055	48	1,571	384,836	366,224	16,013	1,010	14	1,575
1,743	625	3	770	47,493	44,342	1,809	590	2	750
<b>70,786</b>	<b>4,380</b>	<b>64</b>	<b>9,555</b>	<b>685,876</b>	<b>602,173</b>	<b>69,823</b>	<b>4,325</b>	<b>39</b>	<b>9,516</b>
1,987	222	3	467	50,042	46,955	2,345	249	3	490
3,505	313	5	455	50,081	45,659	3,629	303	3	487
1,864	781	10	967	47,537	44,506	1,585	515	5	926
1,949	344	5	952	48,545	45,237	1,738	594	6	970
1,820	244	8	769	52,660	49,730	1,947	212	4	767
1,758	311	1	528	54,973	52,218	1,969	241	2	543
2,782	242	6	570	55,773	52,262	2,618	316	2	575
3,094	308	4	539	58,790	54,810	3,159	306	2	513
2,395	262	2	731	50,690	47,799	1,967	221	1	702
6,873	330	8	963	60,689	52,633	6,731	364	4	957
21,322	318	9	1,142	74,379	53,737	19,199	300	4	1,139
21,437	705	3	1,472	81,717	56,627	22,936	704	3	1,447
21,018	697	3	1,378	78,685	54,125	22,510	694	2	1,354
419	8	—	94	3,032	2,502	426	10	1	93
—	—	—	—	—	—	—	—	—	—

Source :National Immigration Agency, MOI.

Notes :1."People of the Taiwan Area" refers to the people who have household registrations in the Taiwan Area.  
2.Ddue to the impact of the COVID-19 epidemic, the number of people entering and exiting the country through the mini three-link in 2020-2022 has decreased compared with previous years.

表49. 大陸地區配偶申請來臺團聚通過訪查及面（訪）談

年（月）別 Year (Month)	申請團聚案件數 Applied for getting together					
	總計 Grand Total	通過訪查 件數 Passed (Cases)	未通過訪查須訪談件數 Visits and Interviews			不予通過 比率(%) Refused Rate
			計 Total	通過訪談 件數 Passed (Cases)	不予通過 訪談件數 Refused (Cases)	
一〇四年 2015	8,371	4,751	3,620	2,460	1,160	13.86
一〇五年 2016	7,585	4,060	3,525	2,355	1,170	15.43
一〇六年 2017	6,526	3,414	3,112	2,053	1,059	16.23
一〇七年 2018	5,896	3,160	2,736	1,806	930	15.77
一〇八年 2019	6,094	3,727	2,367	1,502	865	14.19
一〇九年 2020	1,792	1,076	716	384	332	18.53
一一〇年 2021	1,408	864	544	324	220	15.63
一一一年 2022	2,349	1,709	640	438	202	8.60
一一二年 2023	6,440	4,878	1,562	1,074	488	7.58
十二月 Dec.	541	342	199	140	59	10.91
<b>一一三年 2024</b>	<b>5,262</b>	<b>3,455</b>	<b>1,807</b>	<b>1,092</b>	<b>715</b>	<b>13.59</b>
一月 Jan.	559	364	195	123	72	12.88
二月 Feb.	371	246	125	90	35	9.43
三月 Mar.	454	319	135	79	56	12.33
四月 Apr.	423	294	129	75	54	12.77
五月 May	473	308	165	104	61	12.90
六月 June	365	241	124	76	48	13.15
七月 July	408	270	138	84	54	13.24
八月 Aug.	399	261	138	88	50	12.53
九月 Sept.	390	251	139	84	55	14.10
十月 Oct.	432	270	162	84	78	18.06
十一月 Nov.	453	284	169	91	78	17.22
十二月 Dec.	535	347	188	114	74	13.83
較上月增減(%) VS. with Last Month	18.10	22.18	11.24	25.27	-5.13	-3.39
較上年同月增減(%) VS. with Last Year	-1.11	1.46	-5.53	-18.57	25.42	2.93

資料來源：本部移民署。

說明：不予通過比率=不予通過訪談件數/申請團聚案件數。

TABLE 49. VISIT AND INTERVIEW APPLICATIONS FOR MAINLAND CHINESE SPOUSES COMING TO TAIWAN TO GET TOGETHER WITH FAMILY MEMBERS

國境線面談 Border Interviews					二度面談 Secondary Interviews			
件數 合計 Total Cases	通過面談 件數 Passed (Cases)	不予通過 面談件數 Refused (Cases)	須二度 面談件數 Require Secondary Interviews	不予通過 比率(%) Refused Rate	件數 合計 Total Cases	通過面談 件數 Passed (Cases)	不予通過 面談件數 Refused (Cases)	不予通過 比率(%) Refused Rate
7,563	6,619	159	785	2.35	661	607	54	8.17
6,990	6,237	124	629	1.95	581	540	41	7.06
5,867	5,397	69	401	1.26	367	331	36	9.81
5,326	4,800	163	363	3.28	348	322	26	7.47
5,032	4,592	103	337	2.19	299	275	24	8.03
1,450	1,283	97	70	7.03	63	57	6	9.52
1,074	964	26	84	2.63	83	76	7	8.43
1,703	1,609	22	72	1.35	70	67	3	4.29
5,803	5,481	131	191	2.33	169	165	4	2.37
434	398	16	20	3.86	31	29	2	6.45
<b>4,851</b>	<b>4,403</b>	<b>209</b>	<b>239</b>	<b>4.53</b>	<b>218</b>	<b>204</b>	<b>14</b>	<b>6.42</b>
560	521	16	23	2.98	20	20	—	—
654	616	24	14	3.75	14	13	1	7.14
375	331	20	24	5.70	22	21	1	4.55
451	420	16	15	3.67	18	17	1	5.56
344	323	5	16	1.52	16	15	1	6.25
366	330	15	21	4.35	16	15	1	6.25
370	336	14	20	4.00	16	15	1	6.25
333	290	21	22	6.75	14	13	1	7.14
432	383	26	23	6.36	24	21	3	12.50
328	291	21	16	6.73	16	15	1	6.25
282	243	16	23	6.18	20	19	1	5.00
356	319	15	22	4.49	22	20	2	9.09
26.24	31.28	-6.25	-4.35	-1.69	10.00	5.26	100.00	4.09
-17.97	-19.85	-6.25	10.00	0.63	-29.03	-31.03	—	2.64

Source :National Immigration Agency, MOI.

Note :Refused Rate=Refused/Applied for getting together.

表50. 新住民發展基金核定補助

年 別 Year	總 計 Total			
	申請件數 Cases Applied	申請金額(元) Amount Applied (NT.\$)	核定件數 Cases Approved	核定金額(元) Amount Approved (NT.\$)
一〇四年 2015	419	324,147,354	268	247,247,223
一〇五年 2016	289	369,320,290	182	291,716,517
一〇六年 2017	276	374,655,104	206	292,007,860
一〇七年 2018	290	302,830,676	220	242,700,264
一〇八年 2019	295	458,397,873	238	388,483,115
一〇九年 2020	327	469,326,255	276	398,466,185
一一〇年 2021	320	438,107,747	227	365,486,355
一一一年 2022	250	415,128,145	220	382,414,917
一一二年 2023	233	401,646,178	205	344,832,473
第四季 4th Qua.	37	46,005,479	26	36,626,238
一一三年 2024	275	431,284,488	232	385,759,790
第一季 1st Qua.	34	35,661,395	30	33,542,413
第二季 2nd Qua.	74	62,971,302	60	59,397,239
第三季 3rd Qua.	1	4,903,500	1	4,903,500
第四季 4th Qua.	166	327,748,291	141	287,916,638
較上期增減(%) VS. with Last Quarter	--	--	--	--
較上年同期增減(%) VS. with Last Year	--	--	--	--

資料來源：本部移民署。

說明：1. 本表資料109年以前係於每雙數月彙編。  
2. 依「新住民發展基金補助作業要點」修訂申請時間，自110年起改為每季統計，爰各季資料不宜與109年雙數月資料比較。  
3. 112年第2季申請案件因核定會議延至7月召開，相關數據併於112年第3季統計；113年第3季申請案件因核定會議延至10月召開，相關數據併於113年第4季統計，不宜作比較。

TABLE 50. SUBSIDIES OF NEW IMMIGRANTS DEVELOPMENT FUND

中央政府 Central Government			
申請件數 Cases Applied	申請金額(元) Amount Applied (NT.\$)	核定件數 Cases Approved	核定金額(元) Amount Approved (NT.\$)
29	122,283,647	19	110,655,780
25	165,995,248	21	149,065,921
30	151,176,743	21	141,950,830
33	104,211,227	19	91,245,250
40	246,677,178	28	226,092,423
46	244,553,712	28	228,117,879
33	208,309,096	23	200,310,746
25	214,458,742	24	211,933,079
24	184,369,542	18	176,969,094
11	31,496,952	5	26,156,504
28	214,092,919	22	206,570,242
1	28,780,000	1	28,780,000
6	32,228,321	6	32,228,321
1	4,903,500	1	4,903,500
20	148,181,098	14	140,658,421
--	--	--	--
--	--	--	--

Source :National Immigration Agency, MOI.

Note : 1. The figures are compiled bimonthly before 2020.  
2. Due to the revision of the application time for "Operation Directions for Subsidies of the New Immigrant Development Fund", the figures have been compiled quarterly since 2021 and quarterly figures are not suitable for comparison with bimonthly figures before 2020.  
3. The application cases in the second quarter of 2013 were counted in the third quarter of 2013 because the approval meeting was postponed to July. The application cases in the third quarter of 2014 were counted in the fourth quarter of 2014 because the approval meeting was postponed to October. Statistics should not be compared.

表50. 新住民發展基金核定補助(續)

年 別 Year	地方政府 Local Government			
	申請件數 Cases Applied	申請金額(元) Amount Applied (NT.\$)	核定件數 Cases Approved	核定金額(元) Amount Approved (NT.\$)
一〇四年 2015	100	121,249,080	94	109,091,128
一〇五年 2016	128	142,233,877	109	123,099,428
一〇六年 2017	128	160,515,576	115	131,555,765
一〇七年 2018	164	166,562,197	144	137,399,168
一〇八年 2019	159	167,601,158	147	142,138,271
一〇九年 2020	175	166,347,651	172	145,934,616
一一〇年 2021	142	160,563,457	126	131,145,821
一一一年 2022	146	166,994,199	136	149,769,794
一一二年 2023	123	164,387,720	121	144,263,387
第四季 4th Qua.	7	4,530,216	7	4,488,216
一一三年 2024	<b>156</b>	<b>175,227,200</b>	<b>147</b>	<b>160,464,794</b>
第一季 1st Qua.	17	3,048,755	17	2,367,383
第二季 2nd Qua.	49	25,866,901	41	24,712,740
第三季 3rd Qua.	—	—	—	—
第四季 4th Qua.	90	146,311,544	89	133,384,671
較上期增減(%) VS. with Last Quarter	--	--	--	--
較上年同期增減(%) VS. with Last Year	--	--	--	--

TABLE 50. SUBSIDIES OF NEW IMMIGRANTS DEVELOPMENT FUND(CONT.)

民間團體 Non-governmental Associations			
申請件數 Cases Applied	申請金額(元) Amount Applied (NT.\$)	核定件數 Cases Approved	核定金額(元) Amount Approved (NT.\$)
290	80,614,627	155	27,500,315
136	61,091,165	52	19,551,168
118	62,962,785	70	18,501,265
93	32,057,252	57	14,055,846
96	44,119,537	63	20,252,421
106	58,424,892	76	24,413,690
145	69,235,194	78	34,029,788
79	33,675,204	60	20,712,044
86	52,888,916	66	23,599,992
19	9,978,311	14	5,981,518
<b>91</b>	<b>41,964,369</b>	<b>63</b>	<b>18,724,754</b>
16	3,832,640	12	2,395,030
19	4,876,080	13	2,456,178
—	—	—	—
56	33,255,649	38	13,873,546
--	--	--	--
--	--	--	--

表51. 移民輔導成果

年(月)別 Year (Month)	諮詢服務 Service Manners (Person-times)					
	服務方式(人次) Service Manners (Person-times)			諮詢		
	合計 Total	現場 Counter	電話 Phone	合計 Total	居留定居 Residency	就業服務 Employment Services
一〇四年 2015	50,111	22,342	27,769	65,834	40,591	6,362
一〇五年 2016	46,168	19,203	26,965	66,222	39,071	3,997
一〇六年 2017	46,584	20,009	26,575	65,566	37,657	4,191
一〇七年 2018	52,363	20,278	32,085	74,110	44,446	4,973
一〇八年 2019	47,310	18,285	29,025	70,094	41,283	4,663
一〇九年 2020	34,181	11,424	22,757	49,784	31,147	2,327
一一〇年 2021	36,745	11,727	25,018	52,448	34,069	2,373
一一一年 2022	43,327	14,653	28,674	64,074	38,350	3,512
一一二年 2023	46,574	21,814	24,760	80,033	39,143	5,519
十二月 Dec.	3,850	1,726	2,124	6,689	3,397	442
<b>一一三年 2024</b>	<b>45,600</b>	<b>21,964</b>	<b>23,636</b>	<b>77,559</b>	<b>39,149</b>	<b>5,910</b>
一月 Jan.	3,970	2,030	1,940	7,130	3,199	716
二月 Feb.	3,565	1,674	1,891	6,490	3,126	530
三月 Mar.	3,678	1,695	1,983	6,522	3,244	472
四月 Apr.	3,671	1,866	1,805	6,105	3,248	453
五月 May	4,001	2,002	1,999	6,666	3,486	449
六月 June	3,775	1,801	1,974	6,241	3,211	424
七月 July	3,834	1,982	1,852	6,716	3,283	510
八月 Aug.	3,957	1,923	2,034	6,539	3,331	461
九月 Sept.	3,869	1,660	2,209	6,383	3,479	395
十月 Oct.	3,677	1,794	1,883	6,350	3,206	445
十一月 Nov.	4,094	1,950	2,144	6,477	3,316	681
十二月 Dec.	3,509	1,587	1,922	5,940	3,020	374
較上月增減(%) VS. with Last Month	-14.29	-18.62	-10.35	-8.29	-8.93	-45.08
較上年同月增減(%) VS. with Last Year	-8.86	-8.05	-9.51	-11.20	-11.10	-15.38

資料來源：本部移民署。

TABLE 51. IMMIGRANT CONSULTATION AND ASSISTANCE

Consulting Services						
項 目 (人項次) Consulting Items(Person-item-times)						
人身安全 Personal Security	福利服務 Welfare Services	醫療衛生 Health Care	子女教養 Children Education	家庭關係 Family Relationship	法律資訊 Legal Info	其他 Others
1,749	6,751	3,215	959	1,318	1,748	3,141
1,558	8,491	5,659	730	1,268	1,499	3,949
1,853	7,685	6,712	760	1,375	1,757	3,576
1,841	7,775	6,918	1,121	1,796	1,735	3,505
1,462	7,253	6,463	1,330	1,681	1,790	4,169
848	4,788	3,999	483	718	1,372	4,102
930	5,448	3,826	568	754	1,446	3,034
1,506	7,256	5,517	979	1,051	1,923	3,980
2,862	10,227	8,720	1,764	1,936	3,707	6,155
266	815	711	91	111	338	518
<b>2,541</b>	<b>10,244</b>	<b>8,193</b>	<b>1,383</b>	<b>1,542</b>	<b>3,107</b>	<b>5,490</b>
317	889	863	124	144	347	531
279	867	687	140	158	313	390
210	758	806	76	99	265	592
219	667	510	120	131	271	486
202	903	696	109	129	251	441
195	870	619	108	116	248	450
197	928	736	137	143	257	525
198	894	689	127	138	239	462
157	925	631	80	98	198	420
202	918	674	121	122	264	398
176	830	682	116	131	221	324
189	795	600	125	133	233	471
7.39	-4.22	-12.02	7.76	1.53	5.43	45.37
-28.95	-2.45	-15.61	37.36	19.82	-31.07	-9.07

Source :National Immigration Agency, MOI.

表51. 移民輔導成果(續)

年(月)別 Year (Month)	轉介服務(人次)					
	合計 Total	外配家庭中 Foreign Family Centers	社福中心 Social Welfare Centers	家暴中心 Domestic Violence Centers	衛生保健機構 Health Care Organizations	勞政機構 Labor Affairs Organizations
一〇四年 2015	868	326	15	56	57	167
一〇五年 2016	787	333	10	39	101	118
一〇六年 2017	897	419	20	57	111	113
一〇七年 2018	989	642	10	46	90	64
一〇八年 2019	985	699	28	18	74	51
一〇九年 2020	637	402	16	28	95	30
一一〇年 2021	527	229	26	14	126	61
一一一年 2022	683	247	11	13	214	129
一一二年 2023	840	442	10	11	180	134
十二月 Dec.	79	40	3	3	15	14
<b>一一三年 2024</b>	<b>976</b>	<b>445</b>	<b>13</b>	<b>17</b>	<b>236</b>	<b>181</b>
一月 Jan.	84	36	—	1	21	21
二月 Feb.	71	28	—	3	15	18
三月 Mar.	86	40	—	—	21	18
四月 Apr.	71	33	1	—	17	15
五月 May	81	36	—	1	19	16
六月 June	68	31	—	—	18	14
七月 July	88	40	—	3	24	18
八月 Aug.	79	28	—	4	21	16
九月 Sept.	55	39	—	1	8	5
十月 Oct.	125	41	6	1	44	19
十一月 Nov.	97	43	5	2	20	17
十二月 Dec.	71	50	1	1	8	4
較上月增減(%) VS. with Last Month	-26.80	16.28	-80.00	-50.00	-60.00	-76.47
較上年同月增減(%) VS. with Last Year	-10.13	25.00	-66.67	-66.67	-46.67	-71.43

TABLE 51. IMMIGRANT CONSULTATION AND ASSISTANCE(CONT.)

Referral Services (Person-times)		關懷訪視(人次) Solicitous Phone Calls and Visits(Person-times)		
民間團體 Non-governmental Associations	其他單位 Others	合計 Total	電話關懷 Solicitous Phone Calls	家庭訪視 Family Visits
104	143	19,844	18,485	1,359
76	110	20,967	20,129	838
93	84	17,305	16,381	924
59	78	15,924	15,040	884
73	42	18,899	18,075	824
45	21	11,099	10,378	721
31	40	11,709	11,108	601
34	35	13,999	13,397	602
32	31	15,361	14,698	663
4	—	1,292	1,246	46
<b>35</b>	<b>49</b>	<b>17,238</b>	<b>16,611</b>	<b>627</b>
4	1	1,935	1,890	45
2	5	1,803	1,759	44
—	7	2,748	2,692	56
1	4	2,158	2,102	56
4	5	1,116	1,061	55
4	1	988	937	51
1	2	1,006	956	50
3	7	1,138	1,086	52
2	—	1,006	957	49
4	10	1,095	1,043	52
6	4	1,114	1,042	72
4	3	1,131	1,086	45
-33.33	-25.00	1.53	4.22	-37.50
—	--	-12.46	-12.84	-2.17



表52. 消防安全設備查察處理

年(月)別 Year (Month)	年(月)底 列管家數 Supervised Houses	檢查情形 Inspection			複查情形 Recheck	
		檢查件次 Total Cases	合格件次 Qualified Cases	不合格 件次 Unqualified Cases	複查件次 Cases of Recheck	複查不 合格件次 Unquali- fied Cases
一〇五年 2016	212,618	294,264	252,029	42,235	39,643	1,631
一〇六年 2017	217,989	298,220	259,150	39,070	40,006	1,610
一〇七年 2018	225,836	290,527	256,490	34,037	34,224	1,412
一〇八年 2019	231,039	313,698	271,701	41,997	39,620	1,261
一〇九年 2020	240,209	313,959	272,046	41,913	41,575	1,606
一一〇年 2021	245,498	267,624	234,408	33,216	33,073	1,439
一一一年 2022	258,301	286,220	249,447	36,773	35,721	1,754
一一二年 2023	266,513	259,796	230,887	28,909	31,012	1,764
一一三年 2024	271,464	246,313	227,788	18,525	20,677	1,018
一月 Jan.	266,361	25,022	23,391	1,631	2,596	115
二月 Feb.	267,203	14,364	13,244	1,120	1,769	84
三月 Mar.	268,333	20,243	18,167	2,076	1,784	122
四月 Apr.	269,285	17,811	16,385	1,426	1,801	99
五月 May	264,421	18,282	16,793	1,489	1,703	81
六月 June	265,498	17,914	16,382	1,532	1,513	75
七月 July	266,490	28,434	27,114	1,320	1,558	74
八月 Aug.	268,748	22,651	21,334	1,317	1,535	87
九月 Sept.	269,385	16,730	15,366	1,364	1,407	63
十月 Oct.	270,007	17,009	15,294	1,715	1,490	63
十一月 Nov.	271,541	23,032	20,921	2,111	1,674	78
十二月 Dec.	271,464	24,821	23,397	1,424	1,847	77
一一四年 2025	272,177	14,758	13,808	950	1,370	53
一月 Jan.	272,177	14,758	13,808	950	1,370	53
較上月增減(%) VS. with Last Month	0.26	-40.54	-40.98	-33.29	-25.83	-31.17
較上年同月增減(%) VS. with Last Year	2.18	-41.02	-40.97	-41.75	-47.23	-53.91

資料來源：本部消防署。

TABLE 52. INSPECTION AND SUPERVISION OF FIRE SAFETY EQUIPMENT

違規處理情形 Handled Cases of Violation		罰鍰收繳情形 Collected Fines		強制執行 件次 Cases of Compulsory Execution by the Court			
限期改善 件次 Improved within a Time Limit	舉發件次 Reported	罰鍰(含連續處罰) Fines(Incl. Repeated Penalty)	罰鍰收繳情形 Collected Fines				
		停業或 停止使用 件次 Forced Closure & Suspension of Building Usage	件次 Cases	金額(元) Amount(NT\$)	件次 Cases	金額(元) Amount(NT\$)	
40,604	1,631	24	1,203	21,202,000	1,183	18,915,034	262
37,460	1,610	26	1,197	20,894,900	1,245	18,005,562	317
32,623	1,412	38	1,169	22,000,000	1,299	18,838,722	330
40,736	1,261	21	1,172	23,065,000	1,250	22,017,725	299
40,303	1,606	42	1,396	25,569,000	1,375	23,559,199	209
31,775	1,441	7	1,139	20,990,400	1,169	19,969,460	203
35,019	1,754	30	1,842	23,165,825	1,777	21,782,160	239
27,145	1,764	31	1,484	27,350,740	1,617	27,094,198	346
17,417	1,110	7	1,051	64,224,000	1,130	44,418,236	256
1,515	116	5	120	3,503,000	95	1,832,298	23
1,036	84	—	91	2,199,000	158	2,475,767	12
1,954	122	—	95	3,406,000	113	2,770,015	27
1,324	103	2	122	7,232,000	88	2,257,837	15
1,406	86	—	98	5,899,000	130	5,737,560	28
1,453	79	—	72	6,049,000	80	3,430,032	9
1,246	80	—	74	4,739,000	82	4,134,043	36
1,220	98	—	90	6,983,000	76	3,357,675	27
1,287	77	—	59	4,469,000	66	3,318,147	11
1,635	70	—	70	5,682,000	69	4,276,183	33
2,025	91	—	86	7,717,000	74	4,388,761	17
1,316	104	—	74	6,346,000	99	6,439,918	18
870	62	—	82	7,294,000	71	4,532,000	12
870	62	—	82	7,294,000	71	4,532,000	12
-33.89	-40.38	--	10.81	14.94	-28.28	-29.63	-33.33
-42.57	-46.55	-100.00	-31.67	108.22	-25.26	147.34	-47.83

Source : National Fire Agency, MOI.

表53. 火災次數－按起火處所分

單位：次

年(月)別 Year (Month)	總計 Grand Total	客廳 Sitting Room	餐廳 Dining Room	臥房 Bed-Room	書房 Study Room	廚房 Cook-Room	浴廁 Bather	神明廳 Dei-fying Room	陽台 Piazza	庭院 Yard	辦公室 Office
一〇五年 2016	1,856	147	24	315	10	146	17	59	39	21	32
一〇六年 2017	30,464	528	114	862	24	3,700	165	280	472	158	125
一〇七年 2018	27,922	498	115	801	21	3,700	119	255	505	123	122
一〇八年 2019	22,866	481	106	754	24	3,258	154	258	445	125	136
一〇九年 2020	22,248	460	82	716	18	2,731	145	230	378	112	132
一一〇年 2021	21,684	479	60	714	29	1,863	145	205	385	112	127
一一一年 2022	15,890	426	66	732	25	1,634	128	202	296	95	121
一一二年 2023	17,466	416	71	660	25	1,252	114	212	353	90	125
一一三年 2024	15,430	429	80	716	23	1,145	96	200	330	92	134
一月 Jan.	1,479	36	8	79	—	118	8	19	34	9	9
二月 Feb.	1,932	46	6	74	1	99	12	23	33	13	6
三月 Mar.	2,495	34	6	55	1	108	9	17	32	8	9
四月 Apr.	1,639	19	6	59	—	104	6	17	24	7	11
五月 May	1,001	24	8	59	4	96	6	22	34	10	11
六月 June	948	42	8	46	5	114	12	14	31	9	14
七月 July	1,117	33	7	79	2	101	7	10	21	10	14
八月 Aug.	903	36	3	53	4	83	9	9	23	8	11
九月 Sept.	815	29	5	48	1	69	6	13	22	2	9
十月 Oct.	915	42	6	55	—	90	—	12	27	4	14
十一月 Nov.	999	47	9	53	1	75	10	16	19	6	12
十二月 Dec.	1,187	41	8	56	4	88	11	28	30	6	14
一一四年 2025	1,588	55	14	76	2	94	17	26	36	17	12
一月 Jan.	1,588	55	14	76	2	94	17	26	36	17	12
較上月增減(%) VS. with Last Month	33.78	34.15	75.00	35.71	-50.00	6.82	54.55	-7.14	20.00	183.33	-14.29
較上年同月增減(%) VS. with Last Year	7.37	52.78	75.00	-3.80	--	-20.34	112.50	36.84	5.88	88.89	33.33

資料來源：本部消防署。

說明：106年1月起實施火災案件搶救出動紀錄表，並修正火災統計範圍，火災次數細分為A1、A2及A3類。

TABLE 53. NUMBER OF FIRES - BY CAUGHT PLACE

Unit : Times

教室 Class-Room	倉庫 Store-House	機房 Engine Room	攤位 Booth	工寮 Work-Shop	樓梯間 Stairs	電梯 Eleva-tor	管道間 Chan-nel	走廊 Aisle	停車場 Park	騎樓 Lobby	路邊 Road-Side	墓地 Grave-Yard	其他 Others
12	139	23	16	17	22	—	3	16	23	35	174	6	560
29	502	138	66	142	129	10	26	73	125	243	13,629	2,488	6,436
23	550	142	54	201	113	5	27	92	127	209	12,111	1,940	6,069
29	496	126	56	196	122	10	25	78	112	221	8,305	1,452	5,897
29	521	93	69	182	119	1	29	49	129	224	7,572	1,443	6,784
30	518	99	60	177	91	4	27	64	128	213	5,966	2,013	8,175
25	523	105	60	150	88	3	23	59	161	172	3,090	1,233	6,473
24	491	98	45	216	84	3	30	77	187	164	3,675	1,507	7,547
20	465	95	61	198	88	6	17	56	180	167	2,715	1,545	6,572
1	36	5	3	24	6	—	—	4	10	15	293	52	710
1	44	9	5	16	7	—	4	2	20	17	366	200	928
1	35	2	1	15	4	—	1	9	8	12	373	871	884
3	44	9	4	18	5	1	1	5	23	14	305	363	591
—	33	6	9	13	10	—	1	3	16	8	155	15	458
1	33	11	8	16	15	—	3	8	18	12	139	2	387
2	52	6	4	25	10	—	2	5	14	17	184	6	506
1	36	8	3	17	8	3	1	7	16	21	148	1	394
5	34	14	4	10	7	—	—	3	18	16	135	3	362
2	31	14	9	12	5	—	3	3	15	14	176	4	377
3	37	4	6	17	6	1	1	2	15	8	183	9	459
—	50	7	5	15	5	1	—	5	7	13	258	19	516
1	51	8	10	26	4	—	—	5	16	15	274	55	774
1	51	8	10	26	4	—	—	5	16	15	274	55	774
--	2.00	14.29	100.00	73.33	-20.00	-100.00	--	—	128.57	15.38	6.20	189.47	50.00
—	41.67	60.00	233.33	8.33	-33.33	--	--	25.00	60.00	—	-6.48	5.77	9.01

Source : National Fire Agency, MOI.

Note : Since 2017, the range of fire statistics is changed. Fires are divided into 3 types, including A1, A2 and A3.

表54. 火災次數－按起火原因分

單位：次

年 (月) 別 Year (Month)	總計 Grand Total	縱火 Arson	自殺 Commit Suicide	燈燭 Lighting	爐火烹調 Furnace & Cooking	敬神掃墓祭祖 Worshiping	菸蒂 Butt	電氣因素 Elec-tricity	機械設備 Machi-nery	玩火 Playing Fire
一〇五年 2016	1,856	278	22	16	125	31	168	608	40	16
一〇六年 2017	30,464	323	72	67	3,659	1,936	1,461	3,433	468	57
一〇七年 2018	27,922	285	64	51	3,591	1,604	1,530	2,971	365	39
一〇八年 2019	22,866	350	65	45	3,113	939	1,832	3,042	275	45
一〇九年 2020	22,248	285	61	42	2,593	878	1,437	2,873	259	41
一一〇年 2021	21,684	285	52	53	1,754	1,515	1,647	2,904	246	25
一一一年 2022	15,890	254	76	42	1,496	997	1,483	2,890	196	32
一一二年 2023	17,466	276	66	39	1,104	1,247	1,994	2,676	152	33
一一三年 2024	15,430	235	65	46	1,034	1,364	1,246	2,871	161	28
一月 Jan.	1,479	28	8	4	106	32	133	221	15	5
二月 Feb.	1,932	21	9	7	97	155	206	232	17	1
三月 Mar.	2,495	21	5	4	100	760	185	186	22	2
四月 Apr.	1,639	13	4	2	93	318	136	228	14	4
五月 May	1,001	17	8	4	88	18	68	211	13	5
六月 June	948	16	8	1	95	7	73	268	16	—
七月 July	1,117	24	3	3	93	14	96	288	17	—
八月 Aug.	903	16	9	4	69	12	75	266	9	2
九月 Sept.	815	21	4	3	60	13	53	235	14	—
十月 Oct.	915	22	3	1	79	6	62	266	7	1
十一月 Nov.	999	21	3	7	67	6	69	244	9	5
十二月 Dec.	1,187	15	1	6	87	23	90	226	8	3
一一四年 2025	1,588	24	3	5	95	53	123	284	19	5
一月 Jan.	1,588	24	3	5	95	53	123	284	19	5
較上月增減(%) VS. with Last Month	33.78	60.00	200.00	-16.67	9.20	130.43	36.67	25.66	137.50	66.67
較上年同月增減(%) VS. with Last Year	7.37	-14.29	-62.50	25.00	-10.38	65.63	-7.52	28.51	26.67	—

資料來源：本部消防署。

說明：1. 104年以前，「縱火」為「人為縱火」、「電氣因素」為「電氣設備」，「其他」包含「遺留火種」。  
2. 106年1月起實施火災案件搶救出勤紀錄表，並修正火災統計範圍，火災次數細分為A1、A2及A3類。  
3. 105年起「其他」之「遺留火種」單獨增列，110年起「因燃燒雜草、垃圾」單獨增列。

TABLE 54. NUMBER OF FIRES - BY CAUSE

Unit : Times

烤火 Roas-ting	施工不慎 Negli-gence of Construction	易燃品 自燃 Inflam-mable	瓦斯漏氣 或爆炸 Firing Leaked Gas	化學物品 Chemical	燃放爆竹 Fire-cracker	交通事故 Traffic Accident	天然災害 Natural Disaster	遺留火種 Ember	原因不明 Un-known	因燃燒雜草、 垃圾 Burning weed, garbage	其他 Others
4	51	10	25	10	22	23	2	142	24	—	239
28	272	32	98	24	181	121	19	5,810	19	—	12,384
24	283	26	88	19	229	91	7	6,353	32	—	10,270
17	257	17	105	17	144	89	5	3,880	31	—	8,598
13	270	29	88	16	165	95	3	3,305	23	—	9,772
21	199	48	70	17	154	100	10	2,694	23	8,059	1,808
19	187	25	76	19	127	84	3	2,036	23	4,385	1,440
16	174	18	111	15	159	97	4	2,504	44	5,374	1,363
7	168	22	91	11	178	104	2	1,943	25	4,539	1,290
2	14	2	8	2	32	11	—	230	—	530	96
—	6	1	4	1	99	10	—	273	9	672	112
—	18	1	8	—	11	8	1	299	3	771	90
—	11	—	7	1	12	9	1	243	2	423	118
1	22	2	10	3	2	9	—	128	—	282	110
—	11	4	14	1	3	10	—	94	3	200	124
—	13	3	6	1	2	8	—	104	3	319	120
—	11	2	5	—	—	3	—	88	1	214	117
1	11	2	5	—	3	9	—	81	1	210	89
1	8	2	7	1	4	5	—	115	1	217	107
1	13	3	10	—	3	11	—	121	—	307	99
1	30	—	7	1	7	11	—	167	2	394	108
3	14	2	10	2	94	9	—	251	1	486	105
3	14	2	10	2	94	9	—	251	1	486	105
200.00	-53.33	--	42.86	100.00	1,242.86	-18.18	--	50.30	-50.00	23.35	-2.78
50.00	—	—	25.00	—	193.75	-18.18	--	9.13	--	-8.30	9.38

Source : National Fire Agency, MOI.

Note : 1. Before 2015, the figures of "Others" included "Ember".  
2. Since 2017, the range of fire statistics is changed. Fires are divided into 3 types, including A1, A2 and A3.  
3. The figures of "Ember" was separated counts from "Others" since 2016, the figures of "Burning weed, garbage" was separated counts from "Others" since 2021.

表55. 火災次數－按類別及時間分

單位：次

年(月)別 Year (Month)	火災次數 No. of Fires			火災分類 By Classification			
	A1	A2	A3	建築物 Buildings	森林 森 田 & Fields	車輛 Vehicle	船舶 Ship
一〇五年 2016	1,856			1,424	24	248	14
一〇六年 2017	143	1,429	28,892	9,094	13,241	1,506	40
一〇七年 2018	125	1,309	26,488	8,765	9,289	1,343	36
一〇八年 2019	116	1,289	21,461	8,003	4,443	1,309	26
一〇九年 2020	128	1,010	21,110	7,023	3,589	1,417	36
一一〇年 2021	115	940	20,629	5,994	3,193	1,378	21
一一一年 2022	123	853	14,914	5,512	2,021	1,315	19
一一二年 2023	150	909	16,407	5,045	2,584	1,303	22
一一三年 2024	130	879	14,421	4,830	1,978	1,319	27
一月 Jan.	13	76	1,390	450	226	108	3
二月 Feb.	15	106	1,811	468	381	118	2
三月 Mar.	11	81	2,403	389	508	96	2
四月 Apr.	11	60	1,568	409	228	109	1
五月 May	13	64	924	407	85	109	1
六月 June	11	82	855	433	49	128	4
七月 July	12	76	1,029	438	97	123	1
八月 Aug.	9	63	831	341	51	118	3
九月 Sept.	9	61	745	338	26	99	1
十月 Oct.	8	73	834	365	73	108	4
十一月 Nov.	12	69	918	376	107	105	2
十二月 Dec.	6	68	1,113	416	147	98	3
一一四年 2025	10	94	1,484	472	287	103	2
一月 Jan.	10	94	1,484	472	287	103	2
較上月增減(%) VS. with Last Month	66.67	38.24	33.33	13.46	95.24	5.10	-33.33
較上年同月增減(%) VS. with Last Year	-23.08	23.68	6.76	4.89	26.99	-4.63	-33.33

資料來源：本部消防署。

說明：火災次數106年以前依據「火災成災標準及認定標準」公布，火災統計自106年起變更統計範圍，將火災次數細分為A1、A2及A3類，其中A1類係指造成人員死亡之火災案件；A2類指造成人員受傷、涉及糾紛、縱火案件或起火原因待查之火災案件；A3類指非屬A1、A2類，由分隊填具「火災案件搶救出動紀錄表」完成者。

TABLE 55. NUMBER OF FIRES - BY CLASSIFICATION AND FIRE TIME

Unit: Times

航空器 Aircraft	其他 Others	起火時間 By Fire Time							
		0~3時 0~3 O'clock	3~6時 3~6 O'clock	6~9時 6~9 O'clock	9~12時 9~12 O'clock	12~15時 12~15 O'clock	15~18時 15~18 O'clock	18~21時 18~21 O'clock	21~24時 21~24 O'clock
1	145	230	188	205	261	272	278	219	203
—	6,583	1,522	1,028	2,107	5,636	6,483	6,636	4,489	2,563
—	8,489	1,390	967	1,890	5,229	5,962	6,168	3,995	2,321
—	9,085	1,303	859	1,635	4,154	4,823	4,877	3,301	1,914
—	10,183	1,233	846	1,569	4,122	4,673	4,707	3,168	1,930
—	11,098	1,129	859	1,525	4,087	4,698	4,538	3,070	1,778
—	7,023	970	728	1,139	2,899	3,197	3,252	2,293	1,412
2	8,510	972	746	1,158	3,306	3,747	3,637	2,415	1,485
2	7,274	892	729	1,138	2,961	3,174	3,053	2,165	1,318
—	692	110	65	88	212	330	366	199	109
—	963	94	71	96	337	461	427	288	158
—	1,500	82	53	140	713	651	472	250	134
—	892	70	61	121	413	372	308	192	102
—	399	59	54	87	161	147	214	159	120
—	334	61	61	89	145	169	152	181	90
—	458	77	62	88	171	212	202	181	124
—	390	57	59	75	154	149	165	137	107
1	350	67	56	80	123	129	138	139	83
1	364	70	62	99	154	132	167	129	102
—	409	74	56	81	173	186	197	147	85
—	523	71	69	94	205	236	245	163	104
—	724	138	66	105	234	314	316	239	176
—	724	138	66	105	234	314	316	239	176
--	38.43	94.37	-4.35	11.70	14.15	33.05	28.98	46.63	69.23
--	4.62	25.45	1.54	19.32	10.38	-4.85	-13.66	20.10	61.47

Source: National Fire Agency, MOI.

Note: Since 2017, the range of fire statistics is changed. Fires are divided into 3 types. A1 indicates that someone dies in the fire. A2 indicates that someone injures in the fire or that the caution of fire is man-made, disputation or having to be investigated. A3 indicates that the fire doesn't include in A1 or A2 and that fire-fighters write attendance record of the fire.

表56. 火災死傷人數及財物損失

年(月)別 Year (Month)	死亡人數按原因分 (人) Fire Death by Cause (Persons)							
	合計	不含自殺	自殺	火焰	有害	跳樓	外物	其他
	Total	Suicide not Included	Suicide by Self-Burning	Burnt	Harmful Gas	Jump from Building	Hit by Articles	Others
一〇五年2016	430	409	21	200	177	1	9	22
一〇六年2017	480	430	50	222	174	2	6	26
一〇七年2018	463	420	43	180	166	5	3	66
一〇八年2019	628	583	45	220	282	11	3	67
一〇九年2020	625	582	43	192	321	11	4	54
一一〇年2021	192	166	26	48	111	3	1	3
一一一年2022	152	111	41	46	61	—	—	4
一一二年2023	193	153	40	44	92	—	—	17
一一三年2024	176	143	33	48	91	2	—	2
一月Jan.	16	13	3	6	7	—	—	—
二月Feb.	19	16	3	6	9	—	—	1
三月Mar.	13	9	4	3	6	—	—	—
四月Apr.	13	11	2	7	4	—	—	—
五月May	17	13	4	4	8	1	—	—
六月June	13	8	5	2	6	—	—	—
七月July	15	13	2	4	8	—	—	1
八月Aug.	13	9	4	—	9	—	—	—
九月Sept.	10	7	3	2	5	—	—	—
十月Oct.	17	16	1	5	11	—	—	—
十一月Nov.	16	15	1	7	8	—	—	—
十二月Dec.	14	13	1	2	10	1	—	—
一一四年2025	15	13	2	3	10	—	—	—
一月Jan.	15	13	2	3	10	—	—	—
較上月增減(%) VS. with Last Month	7.14	—	100.00	50.00	—	-100.00	--	--
較上年同月增減(%) VS. with Last Year	-6.25	—	-33.33	-50.00	42.86	--	--	--

資料來源：本部消防署。  
說明：1. 104年6月，新北市八仙樂園粉塵暴燃共造成499人傷亡。  
2. 106年起新增火災A3類，納入較輕微火災之統計，致部份統計項目與上年同期比較差異較大。  
3. 110年起火災死傷原因分開列計。

TABLE 56. LOSSES OF FIRE DISASTERS

合計	受傷人數按原因分 (人) Fire Injury by Cause (Persons)							
	合計	不含自殺	自殺	火焰	有害	跳樓	外物	其他
	Total	Suicide not Included	Suicide by Self-Burning	Burnt	Harmful Gas	Jump from Building	Hit by Articles	Others
—	—	—	—	—	—	—	—	—
—	—	—	—	—	—	—	—	—
—	—	—	—	—	—	—	—	—
—	—	—	—	—	—	—	—	—
—	—	—	—	—	—	—	—	—
304	301	3	84	184	1	—	—	32
194	184	10	72	72	2	5	—	33
363	359	4	91	117	1	—	—	150
405	398	7	112	226	4	4	—	52
21	21	—	11	8	—	—	—	2
25	25	—	2	20	—	—	—	3
21	21	—	11	7	—	—	—	3
37	35	2	8	20	—	4	—	3
31	31	—	8	21	—	—	—	2
44	43	1	12	20	—	—	—	11
38	37	1	16	16	1	—	—	4
46	45	1	11	27	2	—	—	5
28	28	—	5	16	—	—	—	7
30	29	1	7	19	—	—	—	3
30	29	1	9	14	—	—	—	6
54	54	—	12	38	1	—	—	3
47	47	—	13	30	—	1	—	3
47	47	—	13	30	—	1	—	3
-12.96	-12.96	--	8.33	-21.05	-100.00	--	--	—
123.81	123.81	--	18.18	275.00	--	--	--	50.00

Source : National Fire Agency, MOI.  
Note : 1. 499 people were injured or dead in a dust explosion at Formosa Fun Coast in New Taipei City in June 2015.  
2. Some numbers vs. with last year are larger because of including A3 since 2017.  
3. The causes of fire deaths and injuries were separately counted since 2021.

表56. 火災死傷人數及財物損失 (續)

年(月)別 Year (Month)	被毀損 房屋數 (間) Burnout & Damaged Houses	被毀損車輛數 (輛) Burn-out & Damaged Vehicles			
		合計 Total	大型車 Heavy	小型車 Light	特種車 Special Constructed
一〇五年2016	1,568	836	27	310	10
一〇六年2017	5,614	2,060	138	1,170	37
一〇七年2018	5,302	1,920	150	1,002	46
一〇八年2019	4,339	1,796	168	936	43
一〇九年2020	4,011	2,095	184	1,075	61
一一〇年2021	4,206	2,229	158	955	72
一一一年2022	3,891	1,909	157	1,046	101
一一二年2023	3,849	1,992	146	1,020	40
一一三年2024	3,603	2,188	139	908	59
一月Jan.	329	147	13	72	7
二月Feb.	336	201	7	80	5
三月Mar.	300	138	11	70	8
四月Apr.	299	135	9	82	3
五月May	288	153	10	66	6
六月June	290	238	10	77	4
七月July	331	211	10	64	9
八月Aug.	269	225	19	89	1
九月Sept.	285	281	13	70	2
十月Oct.	273	180	19	82	4
十一月Nov.	293	143	11	73	4
十二月Dec.	310	136	7	83	6
一一四年2025	364	242	11	96	2
一月Jan.	364	242	11	96	2
較上月增減(%) VS. with Last Month	17.42	77.94	57.14	15.66	-66.67
較上年同月增減(%) VS. with Last Year	10.64	64.63	-15.38	33.33	-71.43

資料來源：本部消防署。

說明：1. 104年6月，新北市八仙樂園粉塵暴燃共造成499人傷亡。  
2. 106年起新增火災A3類，納入較輕微火災之統計，致部份統計項目與上年同期比較差異較大。  
3. 110年起火災死傷原因分開列計。

TABLE 56. LOSSES OF FIRE DISASTERS(CONT.)

Burn-out & Damaged Vehicles		財物損失估值(千元) Estimated Losses(\$1,000)		
機車 Motorcycle	其他 Others	合計 Total	房屋 Houses	其他財物 Others
456	33	458,513	128,529	329,984
516	199	691,284	203,251	488,033
629	93	595,925	186,965	408,960
578	71	1,442,205	757,767	684,438
635	140	640,718	166,032	474,686
680	364	356,205	94,424	261,781
462	143	427,771	101,866	325,905
520	266	615,065	156,061	459,004
831	251	1,322,100	220,582	1,101,518
43	12	30,631	6,653	23,978
101	8	33,772	8,042	25,730
40	9	39,861	8,564	31,297
24	17	78,725	36,203	42,522
46	25	31,952	7,363	24,589
65	82	75,399	13,451	61,948
110	18	44,022	18,646	25,376
96	20	31,642	6,381	25,261
178	18	81,024	29,563	51,461
53	22	745,714	63,568	682,146
47	8	56,700	9,214	47,486
28	12	72,658	12,934	59,724
84	49	42,983	13,864	29,119
200.00	308.33	-40.84	7.19	-51.24
95.35	308.33	40.33	108.39	21.44

Source : National Fire Agency, MOI.

Note : 1. 499 people were injured or dead in a dust explosion at Formosa Fun Coast in New Taipei City in June 2015.  
2. Some numbers vs. with last year are larger because of including A3 since 2017.  
3. The causes of fire deaths and injuries were separately counted since 2021.

表57. 起火建築物

TABLE 57. NUMBER OF FIRES OF CAUGHT BUILDINGS

單位：次

Unit : Times

年(月)別 Year (Month)	建築物 起火 總次數 Caught Buildings	按建築物高度分 By Story				按建築物類別分			
		一層至 五層 1-5 Stories	六層至 十二層 6-12 Stories	十三層 至十九 層 13-19 Stories	二十層 以上 20 Stories & Over	獨立 住宅 Stand- alone Dwelling	集 住宅 Group Dwelling	辦 公 建 築 Office Building	商 業 建 築 Business Building
一〇五年2016	1,424	1,219	161	36	8	615	327	19	73
一〇六年2017	9,094	7,166	1,342	475	111	3,365	3,651	122	336
一〇七年2018	8,765	6,910	1,236	498	121	3,057	3,614	119	265
一〇八年2019	8,003	6,233	1,179	482	109	2,900	3,266	120	250
一〇九年2020	7,023	5,595	1,010	338	80	2,583	2,626	118	242

By Classification			按建築物用途分 By Use						
複 合 建 築 Com- pound	工 廠 及 倉 庫 Factory & Warehouse	其 他 Others	住 宅 Dwelling	營 業 場 所 Business Space	作 業 場 所 Operating Space	倉 庫 Ware- house	空 屋 或 修 建 中 Vacancy or Repairing	公 共 施 設 Public Facilities	其 他 Others
23	261	106	854	168	162	95	37	18	90
102	1,013	505	6,405	1,019	671	351	208	90	350
118	1,031	561	6,151	934	661	403	181	80	355
94	926	447	5,594	942	551	392	126	99	299
68	905	481	4,648	897	527	372	172	94	313

資料來源：本部消防署。

說明：建築物起火總次數因106年起變更統計範圍，致數字較105年增加許多。依「各類場所消防安全設備設置標準」規定及現況，「按建築物高度分」類別自110年起更改為5層以下、6至10層、11至20層、21至30層及31層以上。

Source : National Fire Agency, MOI.

Note : The total number of the fire buildings fluctuated much more because statistical regions changed in 2017. The category of "by story" has been changed to 1-5, 6-10, 11-20, 21-30, and 31 stories & over since 2021.

表57. 起火建築物(續)

TABLE 57. NUMBER OF FIRES OF CAUGHT BUILDINGS(CONT.)

單位：次

Unit : Times

年(月)別 Year (Month)	建築物 起火 總次數 Caught Buildings	按建築物高度分 By Story					按建築物類別分		
		五層 以下 1-5 Stories	六十 至 十層 6-10 Stories	十一至 二十層 11-20 Stories	二十一 至 三十層 21-30 Stories	三十一 層以上 & Over 31 Stories	獨立 住宅 Stand- alone Dwelling	集合 住宅 Group Dwelling	辦公 建築 Office Building
一一〇年2021	5,994	4,735	622	585	45	7	2,125	2,211	101
一一一年2022	5,512	4,391	582	486	38	15	2,030	1,987	115
一一二年2023	5,045	4,035	503	439	60	8	1,857	1,671	91
一一三年2024	4,830	3,871	498	398	56	7	1,873	1,596	89
一月 Jan.	450	374	43	27	5	1	191	152	12
二月 Feb.	468	372	58	32	6	—	192	154	3
三月 Mar.	389	313	35	37	4	—	156	130	8
四月 Apr.	409	311	57	36	5	—	148	141	4
五月 May	407	338	29	36	3	1	144	140	5
六月 June	433	351	43	31	5	3	172	148	8
七月 July	438	368	34	34	2	—	170	121	9
八月 Aug.	341	276	35	25	5	—	150	108	5
九月 Sept.	338	274	31	28	5	—	129	103	7
十月 Oct.	365	285	40	35	4	1	130	125	16
十一月 Nov.	376	289	39	40	7	1	131	132	5
十二月 Dec.	416	320	54	37	5	—	160	142	7
一一四年2025	<b>473</b>	<b>374</b>	<b>46</b>	<b>43</b>	<b>9</b>	<b>1</b>	<b>188</b>	<b>168</b>	<b>5</b>
一月 Jan.	473	374	46	43	9	1	188	168	5
較上月增減(%) VS. with Last Month	13.70	16.88	-14.81	16.22	80.00	--	17.50	18.31	-28.57
較上年同月增減(%) VS. with Last Year	5.11	—	6.98	59.26	80.00	—	-1.57	10.53	-58.33

By Classification				按建築物用途分 By Use						
商業 建築 Business Building	複合 建築 Com- pound	工廠 及倉庫 Factory & Warehouse	其他 Others	住宅 Dwelling	營業 場所 Business Space	作業 場所 Operating Space	倉庫 Ware- house	空屋或 修繕中 Vacancy or Repairing	公設 Public Facilities	其他 Others
221	78	882	376	3,854	806	485	395	129	77	248
203	78	743	356	3,603	709	411	371	129	78	211
221	113	753	339	3,078	740	434	354	144	89	206
211	88	677	296	3,017	717	377	319	111	107	182
14	7	50	24	291	66	27	25	14	10	17
14	12	65	28	323	43	33	34	8	8	19
17	5	52	21	246	60	26	26	15	7	9
20	8	58	30	253	58	30	29	10	12	17
22	7	62	27	245	60	39	26	12	7	18
23	5	55	22	284	65	34	22	8	6	14
29	9	71	29	264	67	40	34	8	11	14
12	7	36	23	220	63	18	17	2	8	13
19	4	59	17	194	52	38	22	5	13	14
13	8	57	16	222	57	36	26	5	10	9
17	9	55	27	212	64	33	25	13	12	17
11	7	57	32	263	62	23	33	11	3	21
<b>19</b>	<b>8</b>	<b>57</b>	<b>28</b>	<b>319</b>	<b>59</b>	<b>27</b>	<b>34</b>	<b>9</b>	<b>9</b>	<b>16</b>
19	8	57	28	319	59	27	34	9	9	16
72.73	14.29	—	-12.50	21.29	-4.84	17.39	3.03	-18.18	200.00	-23.81
35.71	14.29	14.00	16.67	9.62	-10.61	—	36.00	-35.71	-10.00	-5.88



表58. 火災出動人員、車輛及其他裝備

年(月)別 Year (Month)	出動人次(人次) Person-Times of Attendance				救出人數 (人) No. of People Rescued (Persons)	消 雲梯 消防車 Ladder
	合計 Total	消防人員 Fire Fighters	義消人員 Volunteer Fire Fighters	其他 Others		
一〇五年 2016	476,666	420,703	43,756	12,207	494	10,255
一〇六年 2017	571,358	495,086	53,770	22,502	968	10,812
一〇七年 2018	563,457	501,080	47,700	14,677	1,390	10,815
一〇八年 2019	541,241	485,321	40,518	15,402	1,743	10,090
一〇九年 2020	572,241	525,071	42,634	4,536	2,782	10,466
一一〇年 2021	601,155	558,242	39,384	3,529	1,997	10,364
一一一年 2022	520,347	487,824	29,393	3,130	2,197	10,422
一一二年 2023	547,364	502,559	42,334	2,471	2,391	10,193
一一三年 2024	508,375	469,603	36,157	2,615	1,879	9,168
一月 Jan.	44,298	41,004	3,000	294	341	789
二月 Feb.	51,964	47,535	4,257	172	136	815
三月 Mar.	54,855	49,566	5,037	252	100	670
四月 Apr.	45,841	41,339	4,362	140	98	716
五月 May	37,324	35,120	2,098	106	93	780
六月 June	37,883	35,520	2,302	61	106	784
七月 July	44,091	40,791	3,063	237	136	809
八月 Aug.	36,656	33,865	2,632	159	167	707
九月 Sept.	34,623	32,329	2,151	143	127	760
十月 Oct.	39,243	36,542	2,416	285	323	714
十一月 Nov.	39,168	36,589	2,316	263	94	823
十二月 Dec.	42,429	39,403	2,523	503	158	801
一一四年 2025	<b>52,480</b>	<b>48,223</b>	<b>3,765</b>	<b>492</b>	<b>200</b>	<b>860</b>
一月 Jan.	52,480	48,223	3,765	492	200	860
較上月增減(%) VS. with Last Month	23.69	22.38	49.23	-2.19	26.58	7.37
較上年同月增減(%) VS. with Last Year	18.47	17.61	25.50	67.35	-41.35	9.00

資料來源：本部消防署。

TABLE 58. FIRE SERVICES AND CALL FREQUENCY

防車(車次) Fire Engines(Times)	救災車(車次) Rescue Cars(Times)						救護車 (車次) Ambu- lances (Times)	消防勤務 船、艇、 直升機及 其他裝備 (車次) Others (Times)
	化學 消防車 Chemical Fire Engines	水箱、水 庫超 高壓 消防車 Tanker, Heavy Tanker & Super- high Presser	其他(泡 沫、幫 浦) 消防車 Others	救器 器材車 Rescue Fire Engines	照明車 Lighting Vehicles	消防 警備車 Fire Guard Cars		
4,415	110,370	768	4,248	120	1,322	4,928	27,765	2,620
5,564	135,153	1,128	4,727	202	1,684	5,198	28,720	4,623
5,458	136,495	1,949	4,691	94	1,808	4,866	28,309	6,196
4,865	133,512	1,229	4,678	166	1,893	4,756	25,738	6,693
5,410	148,246	1,441	4,528	161	3,636	8,209	27,260	4,253
6,090	159,784	1,351	5,009	129	3,577	9,274	26,450	2,779
5,473	136,042	763	4,370	257	2,971	9,557	25,288	2,658
6,172	150,996	904	4,238	143	3,415	10,586	26,492	3,605
5,451	140,609	879	3,897	118	2,558	9,872	25,346	3,134
650	12,424	71	374	15	205	791	2,229	273
526	14,363	164	372	8	340	953	2,299	271
587	16,194	152	325	5	504	808	2,233	437
639	12,607	66	336	6	198	936	2,103	318
375	10,152	54	298	9	165	797	2,082	242
368	10,022	46	322	10	164	815	2,125	219
510	11,867	74	409	13	236	851	2,317	274
347	9,778	32	262	8	158	753	1,971	204
370	9,374	43	292	6	126	720	1,846	220
391	10,818	40	289	7	134	787	2,019	237
297	10,925	79	298	14	158	793	2,002	201
391	12,085	58	320	17	170	868	2,120	238
<b>633</b>	<b>14,725</b>	<b>115</b>	<b>370</b>	<b>17</b>	<b>223</b>	<b>1,140</b>	<b>2,495</b>	<b>312</b>
633	14,725	115	370	17	223	1,140	2,495	312
61.89	21.85	98.28	15.63	—	31.18	31.34	17.69	31.09
-2.62	18.52	61.97	-1.07	13.33	8.78	44.12	11.93	14.29

Source : National Fire Agency, MOI.

表59. 消防緊急救護服務

年 (月) 別 Year (Month)	救護出勤次數 Times of Call Volume (Times)				
	合計 Total	送醫次數 Send to Hospital	未接觸 Not encountered	有接觸 未運送 Encountered but not transported	出勤待命 On duty and standby
	一〇五年 2016	1,117,523	871,148		246,375
一〇六年 2017	1,100,323	857,844		242,479	
一〇七年 2018	1,101,350	860,612		240,738	
一〇八年 2019	1,118,439	873,585		244,854	
一〇九年 2020	1,126,486	862,834		263,652	
一一〇年 2021	—	—		—	
一一一年 2022	1,307,596	999,944	59,640	225,606	22,406
一一二年 2023	1,310,584	996,259	62,314	227,196	24,815
一一三年 2024	1,317,074	1,000,236	63,288	227,587	25,963
一月 Jan.	116,509	87,763	5,686	20,814	2,246
二月 Feb.	107,364	80,988	5,094	19,032	2,250
三月 Mar.	109,707	82,916	5,140	19,403	2,248
四月 Apr.	104,456	79,623	5,035	17,750	2,048
五月 May	108,882	83,124	4,957	18,728	2,073
六月 June	113,431	86,469	5,540	19,307	2,115
七月 July	116,619	88,623	5,780	19,883	2,333
八月 Aug.	108,577	82,808	5,005	18,614	2,150
九月 Sept.	106,535	81,216	5,284	18,024	2,011
十月 Oct.	105,464	80,469	5,230	17,637	2,128
十一月 Nov.	105,179	80,044	5,121	17,889	2,125
十二月 Dec.	114,351	86,193	5,416	20,506	2,236
一一四年 2025	122,169	91,846	5,958	21,700	2,665
一月 Jan.	122,169	91,846	5,958	21,700	2,665
較上月增減 (%) VS. with Last Month	6.84	6.56	10.01	5.82	19.19
較上年同月增減 (%) VS. with Last Year	4.86	4.65	4.78	4.26	18.66

資料來源：本部消防署。

1. 配合救護紀錄表修訂，109年起「溺水」由「非創傷類」調整至「創傷類」。
2. 109年起急救護服務新增實務常見之「摔跌傷」統計項目包含於「其他」。
3. 自111年起，將未送醫次數分成「未接觸」、「有接觸未運送」及「出勤待命」。

TABLE 59. EMERGENCY MEDICAL SERVICES

合計 Total	急救送醫人次			
	非創傷類			
	小計 Subtotal	急病 Acute Disease	路倒 Falling on Road	孕婦急產 In Urgent Labor
906,603	454,029	324,442	13,708	2,506
891,508	439,554	320,221	12,504	2,082
897,081	439,707	323,111	11,146	1,832
905,951	450,829	331,943	10,470	1,893
891,117	435,999	314,581	9,270	1,781
—	—	—	—	—
1,034,185	592,927	379,680	10,753	1,946
1,022,159	558,483	402,268	10,969	1,861
1,022,733	557,210	407,270	10,306	1,832
89,909	49,140	35,836	930	161
82,826	46,370	33,738	872	155
84,719	46,630	33,870	944	165
81,559	44,401	32,405	866	149
85,094	46,354	33,788	972	153
88,636	49,170	36,616	1,049	156
90,455	50,934	37,849	925	196
84,668	46,175	33,788	976	167
83,017	44,618	32,461	327	66
82,176	44,221	32,180	822	164
81,822	42,145	30,485	783	154
87,852	47,052	34,254	840	146
93,701	53,112	38,965	998	144
93,701	53,112	38,965	998	144
6.66	12.88	13.75	18.81	-1.37
4.22	8.08	8.73	7.31	-10.56

Source: National Fire Agency, MOI.

1. The "Drowned" are classified to trauma treatments from January, 2020.
2. The figures of "Others" includes "Tripped over" from January, 2020.
3. The figures of Without Sending to Hospital has been divided into "No Contact", "Contact Without Transport" and "Standby on Scene" since 2022.

表59. 消防緊急救護服務(續)

年 (月) 別 Year (Month)	Times of Person Rescued in Emergency (2)			
	Non-Trauma		創傷類 Trauma	
	疑似毒藥物與 一氧化碳中毒 Suspected Toxicant/ Drug/Carbon Monoxide Poisoning	其他 Others	小計 Subtotal	一般外傷 General Trauma
一〇五年 2016	6,036	107,337	452,574	79,311
一〇六年 2017	5,485	99,262	451,954	78,915
一〇七年 2018	5,696	97,922	457,374	83,997
一〇八年 2019	4,935	101,588	455,122	88,520
一〇九年 2020	5,195	105,172	455,118	49,426
一一〇年 2021	—	—	—	—
一一一年 2022	4,857	195,691	441,258	42,887
一一二年 2023	4,939	138,446	463,676	44,828
一一三年 2024	4,544	130,502	465,523	43,499
一月 Jan.	378	11,835	40,769	3,635
二月 Feb.	380	11,225	36,456	3,451
三月 Mar.	403	11,248	38,089	3,467
四月 Apr.	427	10,554	37,158	3,688
五月 May	415	11,026	38,740	3,613
六月 June	433	10,916	39,466	3,849
七月 July	435	11,529	39,521	3,736
八月 Aug.	398	10,846	38,493	3,688
九月 Sept.	146	8,862	38,399	3,625
十月 Oct.	410	10,645	37,955	3,716
十一月 Nov.	348	10,375	39,677	3,522
十二月 Dec.	371	11,441	40,800	3,509
一一四年 2025	<b>380</b>	<b>12,625</b>	<b>40,589</b>	<b>3,473</b>
一月 Jan.	380	12,625	40,589	3,473
較上月增減(%) VS. with Last Month	2.43	10.35	-0.52	-1.03
較上年同月增減(%) VS. with Last Year	0.53	6.68	-0.44	-4.46

TABLE 59. EMERGENCY MEDICAL SERVICES(CONT.)

Times of Person Rescued in Emergency (2)					
創傷類 Trauma			Trauma		
溺水 Drowned	墜落傷 Tumbling	穿刺傷 Piercing	車禍受傷 Injured in a Traffic Accident	電擊傷 Wounded by Electric Shock	其他 Others
310	13,413	741	331,082	140	27,577
278	12,715	723	330,725	191	28,407
226	12,676	666	331,341	131	28,337
247	13,644	607	323,321	134	28,649
393	8,654	748	315,190	118	80,589
—	—	—	—	—	—
216	5,927	691	291,256	99	100,182
206	6,059	688	299,888	100	111,907
202	6,117	661	295,138	111	119,580
9	465	46	26,128	5	10,481
17	451	53	22,648	3	9,833
14	509	43	24,388	13	9,655
12	471	67	23,814	7	9,099
17	531	63	24,935	5	9,576
15	553	64	25,082	20	9,883
26	561	75	24,739	11	10,373
25	504	69	24,417	11	9,779
17	509	16	24,520	6	9,491
20	530	67	23,461	5	10,156
14	536	40	25,085	8	10,472
16	497	58	25,921	17	10,782
<b>17</b>	<b>504</b>	<b>42</b>	<b>24,991</b>	<b>5</b>	<b>11,557</b>
17	504	42	24,991	5	11,557
6.25	1.41	-27.59	-3.59	-70.59	7.19
88.89	8.39	-8.70	-4.35	—	10.27

表60. 消防緊急救護急救處置

單位：次

年(月)別 Year (Month)	呼吸道處置 Respiratory Passages Treatments					創傷處置			
	抽吸 Aspirate	鼻管 Given Oxygen from Nose	面罩 Given Oxygen from Mask	哈姆 立克法 Heimlich	其他維 持呼吸 道暢通 Others	頸圈 Cervical Ring	清洗 傷口 Clear Wounds	包紮 止血 Bloodshed Swathed	骨折 固定 Fracture Fixed
一〇五年 2016	1,904	35,277	84,913	323	75,516	46,471	342,682	316,393	35,158
一〇六年 2017	1,670	31,101	78,556	714	76,922	45,572	344,716	318,096	33,167
一〇七年 2018	1,555	28,826	72,548	385	77,255	45,372	349,096	322,036	33,357
一〇八年 2019	1,601	28,397	69,897	505	79,695	44,298	352,335	325,815	32,380
一〇九年 2020	1,349	23,230	60,853	231	77,677	43,297	364,865	338,192	29,506
一一〇年 2021	1,177	22,328	60,051	203	80,014	39,779	333,240	312,666	31,240
一一一年 2022	1,398	26,326	69,840	239	95,432	39,821	336,637	315,446	33,037
一一二年 2023	1,708	28,914	72,117	275	98,133	39,086	357,296	338,054	35,239
一一三年 2024	1,966	30,571	72,935	282	102,776	38,769	360,570	342,962	36,094
一月 Jan.	175	2,404	6,744	36	9,888	3,337	29,591	28,159	3,139
二月 Feb.	196	2,410	6,517	27	9,597	3,103	26,800	25,447	2,745
三月 Mar.	157	2,429	6,306	24	8,995	3,189	28,814	27,375	2,894
四月 Apr.	153	2,515	5,759	22	7,578	3,079	29,437	27,995	2,947
五月 May	163	2,568	6,030	21	8,112	3,264	31,177	29,647	3,093
六月 June	146	2,914	6,430	34	8,269	3,282	31,615	30,152	2,935
七月 July	162	3,040	6,596	16	8,755	3,210	31,368	29,885	2,960
八月 Aug.	152	2,636	5,779	25	8,132	3,171	30,978	29,399	2,827
九月 Sept.	163	2,551	5,628	25	7,772	3,225	30,880	29,311	3,053
十月 Oct.	152	2,524	5,607	19	7,995	3,260	29,851	28,352	3,055
十一月 Nov.	155	2,275	5,573	13	8,130	3,369	30,159	28,810	3,235
十二月 Dec.	192	2,305	5,966	20	9,553	3,280	29,900	28,430	3,211
一一四年 2025	193	2,608	6,607	28	10,935	3,272	24,589	27,830	3,174
一月 Jan.	193	2,608	6,607	28	10,935	3,272	24,589	27,830	3,174
較上月增減(%) VS. with Last Month	0.52	13.15	10.74	40.00	14.47	-0.24	-17.76	-2.11	-1.15
較上年同月增減(%) VS. with Last Year	10.29	8.49	-2.03	-22.22	10.59	-1.95	-16.90	-1.17	1.12

資料來源：本部消防署。

說明：1. 配合救護紀錄表修訂，創傷處置項下之「其他」，104年以前僅指「鑷式擔架固定」，105年起包含「抽吸式護木」、「鑷式擔架固定」等其他創傷處置。  
2. 配合救護紀錄表修訂，其他處置下之「其他」，104年以前係指「生命徵象監測」與「ALS支援」，105年起包含「測量血糖」及其他處置，「生命徵象監測」與「ALS支援」不再列入統計。  
3. 配合救護紀錄表修訂，109年起「夾板固定」及「抽吸式護木」合併為「骨折固定」；心肺復甦術項下新增「自動心肺復甦機」。  
4. 111年起創傷處置增加「止血帶」。

TABLE 60. RESCUE TREATMENTS OF EMERGENCY MEDICAL SERVICES

Unit : Times

Trauma Treatments	心肺復甦術 CPR			藥物 處置 Medicine Treatments	其他處置 Other Treatments					
	止血帶 Tourniquet	長背板 固定 Tergal Fixed	軀幹固 定器 KED		其他創 傷處置 Others	自動 心肺 復甦機 LUCAS	CPR	使用自 動體外 心臟去 顫器 AED	保暖 Keep Warm	心理 支持 Psycho- analyzed
—	53,421	2,221	4,621	—	21,620	21,556	24,346	407,249	838,708	196,398
—	50,568	2,148	4,160	—	20,476	20,441	23,831	378,619	819,765	246,168
—	46,635	1,936	6,239	—	20,562	20,542	28,687	352,027	815,883	265,174
—	42,365	1,896	9,931	—	20,619	20,450	30,925	342,894	825,705	215,864
—	39,701	1,875	33,199	12,899	20,340	20,296	33,577	324,980	834,551	174,897
—	35,286	1,545	45,931	13,894	20,091	20,305	32,109	305,428	818,136	189,401
966	33,380	1,834	13,246	15,587	21,388	21,915	36,674	345,168	929,353	240,125
599	32,707	1,310	12,228	15,349	20,860	21,891	43,867	365,396	945,417	259,776
771	29,498	1,332	12,123	15,862	21,096	21,564	45,331	369,061	954,007	270,881
63	2,682	124	1,010	1,587	2,090	2,141	3,938	39,480	83,633	23,706
48	2,418	116	968	1,490	1,933	1,973	3,827	35,020	77,262	22,382
52	2,425	125	967	1,399	1,899	1,927	3,828	34,116	79,528	22,538
60	2,309	128	964	1,171	1,535	1,598	3,673	28,836	76,247	21,430
67	2,498	109	1,067	1,244	1,593	1,643	3,790	28,924	79,755	22,630
69	2,445	105	1,062	1,241	1,652	1,707	4,083	28,706	82,655	24,344
73	2,410	126	1,035	1,293	1,723	1,788	4,338	27,341	84,264	24,826
66	2,359	98	1,007	1,252	1,693	1,724	3,967	25,378	78,639	22,609
76	2,414	98	969	1,251	1,657	1,680	3,613	25,788	77,400	21,399
74	2,446	106	1,006	1,152	1,612	1,627	3,598	27,444	76,212	21,502
67	2,545	93	1,024	1,235	1,666	1,685	3,156	30,413	76,205	20,694
56	2,547	104	1,044	1,547	2,043	2,071	3,520	37,615	82,207	22,821
52	2,578	119	1,060	1,804	2,351	2,397	4,237	42,933	88,281	25,533
52	2,578	119	1,060	1,804	2,351	2,397	4,237	42,933	88,281	25,533
-7.14	1.22	14.42	1.09	16.61	15.08	15.74	20.37	14.14	7.39	13.62
-17.46	-3.88	-4.03	3.63	13.67	12.49	11.96	7.59	8.75	5.56	8.50

Source: National Fire Agency, MOI.

Note : 1.The figures of "Others" of Trauma Treatments referred to "Shovel-type Stretcher Fixed" before 2015, but included "Vacuum Splint", "Shovel-type Stretcher Fixed" and other Trauma Treatments since 2016 due to the revised Patient Care Record.  
2.Since 2016, the figures of "Others" of Other Treatments excluded "Vital Sign Monitoring" and "Advanced Life Support" ( which were included before 2015 ) due to the revised Patient Care Record.  
3.The figures of "Splint Fixed" and "Vacuum Splint" are classified to Fracture Fixed and the figures of "CPR" include "LUCAS" since 2020.  
4.The figures of "Trauma Treatments" include "Tourniquet" since 2022.

表61. 核發建築物建造執照－按月別及用途別分

年 (月) 別 Year (Month)	總計 Grand Total		住宿類(H類) 住宅(H-2) Residential		
	總件數 Total Cases	總樓地板面積 (平方公尺) Total Floor Area (㎡)	件數 Cases	宅數 Houses	總樓地板面積 (平方公尺) Total Floor Area (㎡)
一〇五年 2016	22,511	26,235,287	16,590	79,490	13,264,290
一〇六年 2017	25,035	29,883,925	18,908	91,981	15,251,789
一〇七年 2018	27,344	33,984,220	21,073	121,689	18,676,925
一〇八年 2019	27,143	36,927,792	21,388	148,566	21,950,228
一〇九年 2020	25,980	41,521,034	19,996	160,039	23,194,608
一一〇年 2021	26,089	43,425,428	20,063	170,465	24,874,226
一一一年 2022	23,257	45,827,240	17,107	180,674	25,187,334
一一二年 2023	18,542	37,442,588	12,455	146,118	19,505,223
一一三年 2024	19,523	39,943,097	13,354	156,791	20,580,630
一月 Jan.	1,800	3,090,479	1,245	10,293	1,507,596
二月 Feb.	1,031	1,984,401	647	6,601	919,186
三月 Mar.	1,546	2,858,630	927	9,129	1,265,068
四月 Apr.	1,525	3,384,283	1,070	11,431	1,524,655
五月 May	1,791	3,581,461	1,176	14,041	1,902,246
六月 June	1,527	4,118,675	1,101	13,467	1,745,451
七月 July	1,704	3,403,174	1,201	15,377	2,100,113
八月 Aug.	1,795	4,036,183	1,229	21,728	2,638,788
九月 Sept.	1,504	2,653,980	1,062	9,493	1,265,229
十月 Oct.	1,520	2,413,827	1,094	12,628	1,627,472
十一月 Nov.	1,781	3,778,323	1,236	17,532	2,251,227
十二月 Dec.	1,999	4,639,681	1,366	15,071	1,833,599
一一四年 2025	1,541	3,226,460	1,009	12,499	1,632,606
一月 Jan.	1,541	3,226,460	1,009	12,499	1,632,606
較上月增減(%) VS. with Last Month	-22.91	-30.46	-26.13	-17.07	-10.80
較上年同月增減(%) VS. with Last Year	-14.39	4.40	-18.96	21.43	11.72

資料來源：本部國土管理署。

說明：1.用途別依「建築物使用類組及變更使用辦法」分類。  
2.表內數字包括內政部指定特設主管建築機關資料。

TABLE 61. ISSUED BUILDING CONSTRUCTION LICENSE  
- BY MONTH AND USE

Lodging 宿舍安養(H-1) Dormitory, Care		商業類(B類) Commerce		工業、倉儲類 (C類) Industry, Storage		辦公、服務類(G類) Business, Service	
件數 Cases	總樓地板面積 (平方公尺) Total Floor Area (㎡)	件數 Cases	總樓地板面積 (平方公尺) Total Floor Area (㎡)	件數 Cases	總樓地板面積 (平方公尺) Total Floor Area (㎡)	件數 Cases	總樓地板面積 (平方公尺) Total Floor Area (㎡)
59	173,536	164	1,053,834	1,747	5,593,609	1,111	1,460,476
72	237,991	169	1,453,034	2,151	6,235,115	1,008	1,364,458
70	219,737	157	828,769	2,416	7,751,460	1,072	2,029,185
65	157,486	140	811,827	2,150	7,979,121	1,130	1,919,903
71	250,229	135	1,081,367	1,916	10,196,956	1,335	2,353,874
79	183,798	147	1,482,504	2,043	6,861,516	1,206	3,380,031
78	302,641	141	1,049,941	2,134	8,588,971	1,353	4,881,652
83	219,027	147	968,276	1,991	7,119,841	1,593	4,608,745
61	183,449	121	1,571,677	1,837	6,954,550	1,728	4,200,395
6	26,402	12	45,121	175	618,191	132	408,534
1	522	11	33,998	104	242,357	96	308,949
6	47,109	11	42,352	275	618,809	150	384,062
7	7,269	10	36,844	116	845,986	128	291,779
11	40,687	17	71,282	199	792,424	154	266,620
5	11,364	12	691,544	104	542,773	102	154,719
3	2,163	11	45,329	138	481,775	152	361,941
3	3,065	9	101,902	161	521,888	176	287,992
5	3,370	7	22,422	141	419,243	117	451,378
5	18,199	3	4,227	104	272,474	136	221,336
4	2,964	7	14,630	142	539,231	185	508,729
5	20,335	11	462,026	178	1,059,399	200	554,356
—	—	10	81,756	138	527,608	177	482,799
—	—	10	81,756	138	527,608	177	482,799
-100.00	-100.00	-9.09	-82.30	-22.47	-50.20	-11.50	-12.91
-100.00	-100.00	-16.67	81.19	-21.14	-14.65	34.09	18.18

Source : National Land Management Agency, MOI.

Note : 1.The figures are classified according to Architecture Usage Classification and Change Usage regulation.  
2.The figures include the data of M.O.I. Const. Orgs..

表61. 核發建築物建造執照－按月別及用途別分(續)

年 (月) 別 Year (Month)	休閒、文教類(D類) Leisure, Education		衛生、福利、更生類(F類) Health, Welfare, Regeneration		其 他 類 Assembly	
	件數 Cases	總樓地板面積 (平方公尺) Total Floor Area (㎡)	件數 Cases	總樓地板面積 (平方公尺) Total Floor Area (㎡)	件數 Cases	總樓地板面積 (平方公尺) Total Floor Area (㎡)
一〇五年 2016	327	894,343	135	571,530	18	78,182
一〇六年 2017	370	1,203,320	136	427,533	18	114,961
一〇七年 2018	558	1,455,041	157	686,869	29	148,511
一〇八年 2019	506	939,721	162	798,110	30	93,435
一〇九年 2020	680	1,196,471	140	533,718	20	107,878
一一〇年 2021	496	1,225,927	150	769,031	21	101,110
一一一年 2022	451	873,388	150	664,068	20	149,495
一一二年 2023	344	895,527	117	548,857	15	103,046
一一三年 2024	346	947,677	86	581,116	14	176,578
一月 Jan.	37	95,674	14	93,524	—	—
二月 Feb.	27	38,603	7	9,670	2	1,793
三月 Mar.	22	99,604	3	10,956	1	133,974
四月 Apr.	24	64,474	9	159,720	5	6,930
五月 May	35	62,508	6	14,431	—	—
六月 June	32	165,394	9	140,641	1	108
七月 July	30	59,261	8	17,631	1	48
八月 Aug.	26	58,350	5	39,076	—	—
九月 Sept.	31	38,366	6	16,350	3	923
十月 Oct.	21	24,002	9	34,910	—	—
十一月 Nov.	41	110,323	5	22,414	—	—
十二月 Dec.	20	131,118	5	21,793	1	32,802
一一四年 2025	30	44,874	9	60,897	—	—
一月 Jan.	30	44,874	9	60,897	—	—
較上月增減(%) VS. with Last Month	50.00	-65.78	80.00	179.43	-100.00	-100.00
較上年同月增減(%) VS. with Last Year	-18.92	-53.10	-35.71	-34.89	--	--

說 明：自107年2月其他類再細分「農業設施」。

TABLE 61. ISSUED BUILDING CONSTRUCTION LICENSE - BY MONTH AND USE(CONT.)

Others							
宗教、殯葬類(E類) Religion, Funeral		危險物品類(I類) Hazard Contents		其他類 Others		農業設施 Agricultural facility	
件數 Cases	總樓地板面積 (平方公尺) Total Floor Area (㎡)	件數 Cases	總樓地板面積 (平方公尺) Total Floor Area (㎡)	件數 Cases	總樓地板面積 (平方公尺) Total Floor Area (㎡)	件數 Cases	總樓地板面積 (平方公尺) Total Floor Area (㎡)
143	243,773	43	49,034	2,174	2,852,680	—	—
139	225,232	43	34,886	2,021	3,335,606	—	—
146	216,080	48	34,389	1,618	1,937,254	1,299	1,698,458
165	296,858	50	98,186	1,357	1,882,917	1,353	1,882,791
174	330,908	47	64,062	1,466	2,210,963	1,466	2,210,963
157	315,227	43	75,515	1,684	4,156,543	1,684	4,156,543
139	263,009	44	53,497	1,640	3,813,244	1,640	3,813,244
139	202,350	36	35,961	1,622	3,235,735	1,622	3,235,735
142	414,380	38	33,870	1,796	4,298,775	1,760	4,209,702
11	17,269	5	3,778	163	274,390	163	274,390
7	82,578	1	285	128	346,460	128	346,460
12	32,193	4	7,784	135	216,719	135	216,719
13	27,696	2	421	141	418,509	141	418,509
13	19,577	6	1,826	174	409,860	174	409,860
17	22,795	4	755	140	643,131	140	643,131
13	32,722	3	2,160	144	300,031	144	300,031
4	7,493	—	—	182	377,629	182	377,629
9	38,542	1	413	122	397,744	122	397,744
13	23,173	2	619	133	187,415	133	187,415
15	32,875	8	12,675	138	283,255	138	283,255
15	77,467	2	3,154	196	443,632	160	354,559
7	6,864	2	8,461	159	380,595	122	258,596
7	6,864	2	8,461	159	380,595	122	258,596
-53.33	-91.14	—	168.26	-18.88	-14.21	-23.75	-27.07
-36.36	-60.25	-60.00	123.95	-2.45	38.71	-25.15	-5.76

Note : The item of others is subdivided into "Agricultural facility" since February, 2018.

表62. 核發建築物建造執照—按區域別及用途別分

區域別 Locality	總計 Grand Total		住宿類(H類) Residential		
	總件數 Total Cases	總樓地板面積 (平方公尺) Total Floor Area (㎡)	住宅(H-2) Houses		
			件數 Cases	宅數 Houses	總樓地板面積 (平方公尺) Total Floor Area (㎡)
一〇四年一月 Jan., 2025	1,541	3,226,460	1,009	12,499	1,632,606
新北市 New Taipei City	27	280,579	20	2,092	269,191
臺北市 Taipei City	23	251,237	18	1,197	172,450
桃園市 Taoyuan City	180	468,582	137	1,991	250,300
臺中市 Taichung City	156	497,034	112	2,405	315,698
臺南市 Tainan City	232	443,043	143	608	74,592
高雄市 Kaohsiung City	118	261,663	94	1,513	179,684
臺灣省 Taiwan Prov.	791	896,951	478	2,668	367,959
宜蘭縣 Yilan C.	32	63,152	21	410	51,729
新竹縣 Hsinchu C.	35	81,695	22	481	68,336
苗栗縣 Miaoli C.	62	93,254	31	247	28,771
彰化縣 Changhua C.	125	139,481	90	449	64,303
南投縣 Nantou C.	71	67,117	42	300	45,939
雲林縣 Yunlin C.	90	71,571	37	56	9,942
嘉義縣 Chiayi C.	97	179,603	57	57	8,377
屏東縣 Pingtung C.	108	76,086	73	238	32,467
臺東縣 Taitung C.	44	46,122	34	73	9,228
花蓮縣 Hualien C.	51	12,770	15	53	4,399
澎湖縣 Penghu C.	39	11,394	34	34	8,308
基隆市 Keelung City	2	1,403	1	1	113
新竹市 Hsinchu City	12	9,965	9	66	8,917
嘉義市 Chiayi City	23	43,338	12	203	27,130
福建省 Fuchien Prov.	9	3,730	7	25	2,732
金門縣 Kinmen C.	8	3,422	7	25	2,732
連江縣 Lienchiang C.	1	308	—	—	—
國家公園 National Park	1	144	—	—	—
其他內政部 指定特設主 管建築機關 Other M.O.I. Const. Orgs.	4	123,497	—	—	—

TABLE 62. ISSUED BUILDING CONSTRUCTION LICENSE  
- BY LOCALITY AND USE

Lodging 宿舍安養(H-1) Dormitory, Care		商業類(B類) Commerce		工業、倉儲類 (C類) Industry, Storage		辦公、服務類(G類) Business, Service	
件數 Cases	總樓地板面積 (平方公尺) Total Floor Area (㎡)	件數 Cases	總樓地板面積 (平方公尺) Total Floor Area (㎡)	件數 Cases	總樓地板面積 (平方公尺) Total Floor Area (㎡)	件數 Cases	總樓地板面積 (平方公尺) Total Floor Area (㎡)
—	—	10	81,756	138	527,608	177	482,799
—	—	—	—	3	6,485	1	379
—	—	—	—	1	39,468	2	37,344
—	—	2	54,499	27	99,546	8	52,761
—	—	4	11,422	10	46,966	13	3,909
—	—	1	10,296	9	51,240	57	274,240
—	—	—	—	12	69,177	7	4,721
—	—	3	5,539	73	133,914	88	109,137
—	—	1	2,078	3	3,362	1	313
—	—	—	—	2	4,296	5	815
—	—	—	—	5	17,668	15	38,298
—	—	1	1,393	14	48,153	6	1,433
—	—	1	2,068	2	124	5	3,951
—	—	—	—	7	18,451	7	1,898
—	—	—	—	6	30,439	19	4,201
—	—	—	—	3	2,490	14	12,133
—	—	—	—	2	1,756	1	32,121
—	—	—	—	26	4,188	3	2,020
—	—	—	—	2	1,441	1	1,066
—	—	—	—	—	—	1	1,290
—	—	—	—	—	—	1	198
—	—	—	—	1	1,546	9	9,400
—	—	—	—	—	—	1	308
—	—	—	—	—	—	—	—
—	—	—	—	—	—	1	308
—	—	—	—	—	—	—	—
—	—	—	—	3	80,812	—	—

資料來源：本部國土管理署。

Source :National Land Management Agency, MOI.

表62. 核發建築物建造執照—按區域別及用途別分(續)

區域別 Locality		休閒、文教類(D類) Leisure, Education		衛生、福利、 更生類(F類) Health, Welfare, Regeneration		公共集會類(A類) Assembly	
		件數 Cases	總樓地板 面積 (平方公尺) Total Floor Area (㎡)	件數 Cases	總樓地板 面積 (平方公尺) Total Floor Area (㎡)	件數 Cases	總樓地板 面積 (平方公尺) Total Floor Area (㎡)
一〇四年一月 Jan., 2025		30	44,874	9	60,897	—	—
新北市	New Taipei City	3	4,524	—	—	—	—
臺北市	Taipei City	1	1,781	—	—	—	—
桃園市	Taoyuan City	2	2,851	2	5,589	—	—
臺中市	Taichung City	7	16,482	1	4,753	—	—
臺南市	Tainan City	1	615	—	—	—	—
高雄市	Kaohsiung City	—	—	—	—	—	—
臺灣省	Taiwan Prov.	16	18,621	5	7,870	—	—
宜蘭縣	Yilan C.	2	525	1	1,275	—	—
新竹縣	Hsinchu C.	3	5,699	—	—	—	—
苗栗縣	Miaoli C.	2	1,007	1	127	—	—
彰化縣	Changhua C.	1	1,454	1	294	—	—
南投縣	Nantou C.	—	—	1	912	—	—
雲林縣	Yunlin C.	—	—	—	—	—	—
嘉義縣	Chiayi C.	3	6,580	—	—	—	—
屏東縣	Pingtung C.	—	—	—	—	—	—
臺東縣	Taitung C.	1	1,682	—	—	—	—
花蓮縣	Hualien C.	2	1,071	—	—	—	—
澎湖縣	Penghu C.	1	458	—	—	—	—
基隆市	Keelung City	—	—	—	—	—	—
新竹市	Hsinchu City	1	145	—	—	—	—
嘉義市	Chiayi City	—	—	1	5,262	—	—
福建省	Fuchien Prov.	—	—	—	—	—	—
金門縣	Kinmen C.	—	—	—	—	—	—
連江縣	Lienchiang C.	—	—	—	—	—	—
國家公園	National Park	—	—	—	—	—	—
其他內政部 指定特設主 管建築機關	Other M.O.I. Const. Orgs.	—	—	1	42,685	—	—

TABLE 62. ISSUED BUILDING CONSTRUCTION LICENSE  
- BY LOCALITY AND USE (CONT.)

宗教、殯葬類(E類) Religion, Funeral		危險物品類(I類) Hazard Contents		其他類 Others		農業設施 Agricultural facility	
		件數 Cases	總樓地板面積 (平方公尺) Total Floor Area (㎡)	件數 Cases	總樓地板面積 (平方公尺) Total Floor Area (㎡)	件數 Cases	總樓地板面積 (平方公尺) Total Floor Area (㎡)
7	6,864	2	8,461	159	380,595	122	258,596
—	—	—	—	—	—	—	—
—	—	—	—	1	194	1	194
2	3,036	—	—	—	—	—	—
1	1,504	—	—	8	96,300	—	—
—	—	1	572	20	31,488	20	31,488
—	—	—	—	5	8,081	3	5,887
4	2,324	1	7,889	123	243,698	98	221,027
—	—	—	—	3	3,870	—	—
—	—	—	—	3	2,549	—	—
—	—	—	—	8	7,383	8	7,383
1	52	1	7,889	10	14,510	—	—
—	—	—	—	20	14,123	20	14,123
1	388	—	—	38	40,892	36	40,756
—	—	—	—	12	130,006	12	130,006
1	1,763	—	—	17	27,233	16	27,010
—	—	—	—	6	1,335	3	908
—	—	—	—	5	1,092	3	841
1	121	—	—	—	—	—	—
—	—	—	—	—	—	—	—
—	—	—	—	1	705	—	—
—	—	—	—	—	—	—	—
—	—	—	—	1	690	—	—
—	—	—	—	1	690	—	—
—	—	—	—	—	—	—	—
—	—	—	—	1	144	—	—
—	—	—	—	—	—	—	—



表63. 核發建築物建造執照年累計－按區域別及用途別分

區域別 Locality	總計 Grand Total		住宿類(H類) Residential		
	總件數 Total Cases	總樓地板面積 (平方公尺) Total Floor Area (㎡)	住宅(H-2類)		總樓地板面積 (平方公尺) Total Floor Area (㎡)
			件數 Cases	宅數 Houses	
一三一年一至十二月 Jan. - Dec., 2024	19,523	39,943,097	13,354	156,791	20,580,630
新北市 New Taipei City	427	4,001,867	261	22,962	2,718,723
臺北市 Taipei City	238	3,160,617	159	12,365	1,669,213
桃園市 Taoyuan City	1,730	6,718,589	1,141	28,978	3,568,137
臺中市 Taichung City	2,182	6,709,887	1,584	30,483	4,476,324
臺南市 Tainan City	3,169	5,004,287	2,025	9,023	1,206,900
高雄市 Kaohsiung City	1,585	3,508,439	1,171	20,295	2,460,221
臺灣省 Taiwan Prov.	9,881	10,116,345	6,277	30,773	4,306,922
宜蘭縣 Yilan C.	720	627,573	432	3,060	414,773
新竹縣 Hsinchu C.	524	1,233,500	379	5,037	768,341
苗栗縣 Miaoli C.	690	886,648	412	3,198	392,305
彰化縣 Changhua C.	1,551	1,386,246	1,083	4,672	693,893
南投縣 Nantou C.	863	682,494	492	1,825	283,131
雲林縣 Yunlin C.	1,346	1,424,438	710	2,458	355,867
嘉義縣 Chiayi C.	808	1,446,788	489	1,398	209,468
屏東縣 Pingtung C.	1,303	903,326	852	2,343	309,403
臺東縣 Taitung C.	395	182,517	255	557	74,095
花蓮縣 Hualien C.	471	288,771	309	1,356	143,581
澎湖縣 Penghu C.	581	129,472	544	579	112,733
基隆市 Keelung City	34	247,117	16	955	127,209
新竹市 Hsinchu City	213	442,374	171	2,973	361,154
嘉義市 Chiayi City	382	235,081	133	362	60,969
福建省 Fuchien Prov.	245	208,784	174	1,347	169,809
金門縣 Kinmen C.	229	189,990	165	1,298	164,717
連江縣 Lienchiang C.	16	18,794	9	49	5,092
國家公園 National Park	9	2,154	4	7	1,554
其他內政部 指定特設主 管建築機關 Other M.O.I. Const. Orgs.	57	512,128	4	4	2,827

資料來源：本部國土管理署。

TABLE 63. ISSUED BUILDING CONSTRUCTION LICENSE OF THE YEAR - BY LOCALITY AND USE

Lodging		商業類(B類) Commerce		工業、倉儲類 (C類) Industry, Storage		辦公、服務類(G類) Business, Service	
宿舍安養(H-1) Dormitory, Care							
件數 Cases	總樓地板面積 (平方公尺) Total Floor Area (㎡)	件數 Cases	總樓地板面積 (平方公尺) Total Floor Area (㎡)	件數 Cases	總樓地板面積 (平方公尺) Total Floor Area (㎡)	件數 Cases	總樓地板面積 (平方公尺) Total Floor Area (㎡)
61	183,449	121	1,571,677	1,837	6,954,550	1,728	4,200,395
6	38,979	7	36,840	76	799,554	40	260,091
3	49,746	4	173,655	4	59,532	30	856,725
—	—	9	384,449	394	2,056,942	75	362,673
3	8,182	29	680,274	185	682,688	256	354,994
7	4,199	10	52,804	338	563,660	367	1,245,689
4	17,309	6	11,145	152	626,010	155	160,340
34	62,501	53	229,391	639	1,720,690	793	888,024
3	13,288	5	28,140	52	127,355	20	9,863
1	548	4	15,310	48	359,651	42	48,311
1	872	7	28,351	49	99,369	87	288,271
11	15,677	5	23,713	130	316,461	53	24,668
5	13,900	7	9,639	37	156,674	24	6,220
1	423	2	10,299	94	95,969	100	186,772
2	4,653	3	11,213	54	243,937	35	34,311
6	9,930	4	31,530	101	142,407	119	96,749
—	—	3	2,238	9	4,796	35	45,335
2	2,325	5	20,707	30	39,998	22	10,518
2	885	2	2,199	6	1,680	12	2,285
—	—	—	—	6	91,875	6	7,314
—	—	2	5,297	8	19,812	15	27,196
—	—	4	40,755	15	20,706	223	100,211
2	1,653	3	3,119	5	4,185	5	14,027
—	—	3	3,119	3	2,901	3	7,010
2	1,653	—	—	2	1,284	2	7,017
1	349	—	—	—	—	1	111
1	531	—	—	44	441,289	6	57,721

Source :National Land Management Agency, MOI.

表63. 核發建築物建造執照年累計—按區域別及用途別分(續)

區域別		休閒、文教類(D類)		衛生、福利、更生類(F類)		公共集會類(A類)	
		Leisure, Education		Health, Welfare, Regeneration		Assembly	
Locality		件數 Cases	總樓地板面積 (平方公尺) Total Floor Area (㎡)	件數 Cases	總樓地板面積 (平方公尺) Total Floor Area (㎡)	件數 Cases	總樓地板面積 (平方公尺) Total Floor Area (㎡)
一〇一三年一月至十二月 Jan. - Dec., 2024		346	947,677	86	581,116	14	176,578
新北市	New Taipei City	15	66,756	4	25,709	—	—
臺北市	Taipei City	25	256,426	1	67,296	—	—
桃園市	Taoyuan City	45	166,068	11	32,929	1	163
臺中市	Taichung City	45	118,088	10	97,869	1	133,974
臺南市	Tainan City	21	76,166	14	29,349	2	702
高雄市	Kaohsiung City	17	66,733	11	41,839	1	48
臺灣省	Taiwan Prov.	169	177,086	34	285,345	8	41,554
宜蘭縣	Yilan C.	16	8,093	4	12,882	1	331
新竹縣	Hsinchu C.	13	19,461	2	557	—	—
苗栗縣	Miaoli C.	13	14,544	3	5,687	1	122
彰化縣	Changhua C.	16	15,707	6	83,359	—	—
南投縣	Nantou C.	10	9,950	3	9,453	1	108
雲林縣	Yunlin C.	13	21,269	3	127,355	—	—
嘉義縣	Chiayi C.	9	7,682	2	11,123	—	—
屏東縣	Pingtung C.	19	15,047	4	7,398	1	32,802
臺東縣	Taitung C.	14	5,184	1	2,189	1	412
花蓮縣	Hualien C.	20	16,411	5	22,096	—	—
澎湖縣	Penghu C.	6	1,044	—	—	3	7,779
基隆市	Keelung City	3	13,905	—	—	—	—
新竹市	Hsinchu City	13	19,722	—	—	—	—
嘉義市	Chiayi City	4	9,067	1	3,246	—	—
福建省	Fuchien Prov.	7	10,629	1	780	1	137
金門縣	Kinmen C.	6	6,881	1	780	1	137
連江縣	Lienchiang C.	1	3,748	—	—	—	—
國家公園	National Park	1	140	—	—	—	—
其他內政部 指定特設主 管建築機關	Other M.O.I. Const. Orgs.	1	9,585	—	—	—	—

TABLE 63. ISSUED BUILDING CONSTRUCTION LICENSE OF THE YEAR - BY LOCALITY AND USE (CONT.)

宗教、殯葬類(E類)		危險物品類(I類)		其他類		農業設施	
		Hazard Contents		Others		Agricultural facility	
件數 Cases	總樓地板面積 (平方公尺) Total Floor Area (㎡)	件數 Cases	總樓地板面積 (平方公尺) Total Floor Area (㎡)	件數 Cases	總樓地板面積 (平方公尺) Total Floor Area (㎡)	件數 Cases	總樓地板面積 (平方公尺) Total Floor Area (㎡)
142	414,380	38	33,870	1,796	4,298,775	1,760	4,209,702
9	52,444	1	56	6	2,715	6	2,715
3	14,599	—	—	7	13,425	6	13,350
14	127,183	9	14,753	7	5,292	7	5,292
10	30,717	1	417	46	126,360	38	59,813
20	21,175	4	522	332	1,803,121	332	1,803,121
9	60,555	10	7,468	38	56,771	34	55,470
76	107,564	13	10,654	1,350	2,286,614	1,328	2,265,639
5	9,481	1	143	31	3,224	31	3,224
3	2,903	—	—	27	18,418	23	16,488
6	9,646	—	—	92	47,481	91	47,349
7	7,108	3	7,205	144	198,455	133	180,087
8	22,822	1	285	249	170,312	248	170,136
9	13,433	2	398	374	612,653	374	612,653
6	6,795	—	—	153	917,606	152	917,507
13	12,246	4	895	149	244,919	148	244,878
7	5,204	—	—	56	43,064	54	42,928
7	11,758	—	—	67	21,377	67	21,377
2	321	—	—	4	546	4	546
2	5,813	1	1,001	—	—	—	—
—	—	1	727	3	8,466	3	8,466
1	34	—	—	1	93	—	—
1	143	—	—	9	4,302	9	4,302
1	143	—	—	9	4,302	9	4,302
—	—	—	—	—	—	—	—
—	—	—	—	—	—	—	—
—	—	—	—	1	175	—	—

表64. 核發建築物建造執照—按月別及構造別分

年 (月) 別 Year (Month)	總 計 Grand Total		鋼骨鋼筋混凝土構造 Steel Frame & Reinforced Concrete		混凝土構造 (含鋼筋混凝土構造) Reinforced Concrete	
	總樓地板面積 (平方公尺) Total Floor Area (㎡)	工程造價 (千元) Construction Cost (NT\$1,000)	總樓地板面積 (平方公尺) Total Floor Area (㎡)	工程造價 (千元) Construction Cost (NT\$1,000)	總樓地板面積 (平方公尺) Total Floor Area (㎡)	工程造價 (千元) Construction Cost (NT\$1,000)
一〇五年 2016	26,235,287	222,232,641	1,924,366	16,020,479	18,343,225	158,519,094
一〇六年 2017	29,883,925	261,866,232	2,059,433	17,907,245	20,844,685	183,410,904
一〇七年 2018	33,984,220	295,232,791	2,752,180	28,791,295	23,603,523	205,209,949
一〇八年 2019	36,927,792	335,555,121	3,155,462	29,673,596	26,927,425	245,453,312
一〇九年 2020	41,521,034	372,475,771	2,825,386	26,652,701	30,503,662	280,214,966
一一〇年 2021	43,425,428	404,210,312	3,810,329	41,173,187	30,554,554	283,250,272
一一一年 2022	45,827,240	459,137,155	3,300,194	34,262,605	31,368,422	305,364,996
一一二年 2023	37,442,588	384,043,785	2,852,585	32,180,612	24,303,374	246,983,542
一一三年 2024	39,943,097	407,267,852	3,079,430	31,624,726	27,250,493	285,118,339
一 月 Jan.	3,090,479	29,786,387	109,781	999,615	2,258,391	23,331,712
二 月 Feb.	1,984,401	17,462,708	51,142	428,422	1,460,847	14,290,032
三 月 Mar.	2,858,630	28,804,604	422,845	4,609,223	1,804,587	18,188,216
四 月 Apr.	3,384,283	34,238,520	257,631	2,907,558	2,084,576	21,226,118
五 月 May	3,581,461	35,512,614	115,893	801,880	2,465,383	25,806,552
六 月 June	4,118,675	38,984,959	914,416	8,099,349	2,498,004	26,087,889
七 月 July	3,403,174	38,689,100	282,909	4,383,850	2,143,725	21,729,505
八 月 Aug.	4,036,183	44,034,764	309,105	4,435,522	2,900,526	31,350,182
九 月 Sept.	2,653,980	27,444,023	208,201	2,116,014	1,779,299	20,176,430
十 月 Oct.	2,413,827	24,403,240	77,951	500,558	1,935,211	20,897,188
十一月 Nov.	3,778,323	41,541,550	104,819	932,681	2,665,742	28,361,188
十二月 Dec.	4,639,681	46,365,383	224,737	1,410,054	3,254,202	33,673,327
一一四年 2025	<b>3,226,460</b>	<b>33,945,923</b>	<b>318,505</b>	<b>3,506,736</b>	<b>2,279,913</b>	<b>24,587,159</b>
一 月 Jan.	3,226,460	33,945,923	318,505	3,506,736	2,279,913	24,587,159
較上月增減(%) VS.with Last Month	-30.46	-26.79	41.72	148.70	-29.94	-26.98
較上年同月增減(%) VS. with Last Year	4.40	13.96	190.13	250.81	0.95	5.38

資料來源：本部國土管理署。

TABLE 64. ISSUED BUILDING CONSTRUCTION LICENSE  
- BY MONTH AND MATERIAL

鋼構造(94年以前為 鋼架構造) Steel		磚構造 Brick		木構造 Wooden		其 他 Others	
總樓地板面積 (平方公尺) Total Floor Area (㎡)	工程造價 (千元) Construction Cost (NT\$1,000)	總樓地板面積 (平方公尺) Total Floor Area (㎡)	工程造價 (千元) Construction Cost (NT\$1,000)	總樓地板面積 (平方公尺) Total Floor Area (㎡)	工程造價 (千元) Construction Cost (NT\$1,000)	總樓地板面積 (平方公尺) Total Floor Area (㎡)	工程造價 (千元) Construction Cost (NT\$1,000)
5,641,798	46,458,698	98,813	298,336	52,648	165,459	174,437	770,575
6,432,371	58,362,476	112,061	364,452	70,506	222,572	364,869	1,598,583
7,271,089	59,977,108	241,789	890,427	56,669	175,160	58,970	188,852
6,628,657	59,670,915	160,719	532,985	26,529	90,476	29,000	133,837
7,917,758	64,731,607	238,170	763,525	34,856	107,300	1,202	5,672
8,754,566	78,686,038	254,498	906,855	47,867	166,407	3,614	27,553
10,704,144	117,765,379	210,230	784,949	47,486	167,015	196,764	792,211
10,004,456	103,911,250	259,878	896,422	21,769	67,752	526	4,207
9,267,038	89,244,326	301,155	1,041,045	26,589	112,504	18,392	126,912
699,173	5,368,624	19,221	73,184	3,575	10,766	338	2,486
450,634	2,672,869	21,680	70,759	23	70	75	556
595,560	5,864,263	28,844	100,841	6,794	42,061	—	—
1,016,260	10,014,316	25,800	90,483	16	45	—	—
969,322	8,799,732	30,863	104,450	—	—	—	—
675,006	4,702,104	31,053	94,173	—	—	196	1,444
955,765	12,497,362	20,574	76,883	32	256	169	1,244
792,330	8,112,101	33,957	136,198	265	761	—	—
647,219	5,085,401	15,637	52,890	3,236	10,420	388	2,868
376,025	2,926,982	24,640	78,512	—	—	—	—
979,252	12,144,592	19,753	71,340	8,757	31,749	—	—
1,110,492	11,055,980	29,133	91,332	3,891	16,376	17,226	118,314
<b>592,790</b>	<b>5,726,142</b>	<b>20,650</b>	<b>66,932</b>	<b>256</b>	<b>1,148</b>	<b>14,346</b>	<b>57,806</b>
592,790	5,726,142	20,650	66,932	256	1,148	14,346	57,806
-46.62	-48.21	-29.12	-26.72	-93.42	-92.99	-16.72	-51.14
-15.22	6.66	7.43	-8.54	-92.84	-89.34	4,144.38	2,225.26

Source :National Land Management Agency, MOI.

表65. 核發建築物建造執照—按區域別及構造別分

區域別 Locality	總計 Grand Total		鋼骨鋼筋混凝土構造 Steel Frame & Reinforced Concrete		混凝土構造 (含鋼筋混凝土構造) Reinforced Concrete	
	總樓地板面積 (平方公尺) Total Floor Area (㎡)	工程造價 (千元) Construction Cost (NT\$1,000)	總樓地板面積 (平方公尺) Total Floor Area (㎡)	工程造價 (千元) Construction Cost (NT\$1,000)	總樓地板面積 (平方公尺) Total Floor Area (㎡)	工程造價 (千元) Construction Cost (NT\$1,000)
一一四年一月 Jan., 2025	3,226,460	33,945,923	318,505	3,506,736	2,279,913	24,587,159
新北市 New Taipei City	280,579	4,532,153	42,478	688,321	232,495	3,762,099
臺北市 Taipei City	251,237	4,830,567	61,269	1,464,961	136,753	2,258,691
桃園市 Taoyuan City	468,582	5,660,303	10,646	116,866	310,297	3,888,703
臺中市 Taichung City	497,034	6,079,079	9,695	69,792	379,868	4,623,709
臺南市 Tainan City	443,043	3,869,094	814	4,733	394,014	3,611,809
高雄市 Kaohsiung City	261,663	2,405,886	18,663	159,456	181,918	1,846,203
臺灣省 Taiwan Prov.	896,951	5,777,461	165,459	937,077	527,368	3,872,716
宜蘭縣 Yilan C.	63,152	531,537	—	—	60,243	513,813
新竹縣 Hsinchu C.	81,695	638,105	—	—	75,090	602,438
苗栗縣 Miaoli C.	93,254	545,919	1,038	5,397	67,316	472,046
彰化縣 Changhua C.	139,481	909,111	49,451	288,894	83,911	607,489
南投縣 Nantou C.	67,117	519,402	—	—	51,370	438,854
雲林縣 Yunlin C.	71,571	340,820	230	1,330	11,035	65,775
嘉義縣 Chiayi C.	179,603	1,011,632	112,912	631,575	14,198	82,973
屏東縣 Pingtung C.	76,086	442,441	—	—	50,884	312,184
臺東縣 Taitung C.	46,122	264,323	—	—	43,029	247,718
花蓮縣 Hualien C.	12,770	64,363	—	—	9,089	46,050
澎湖縣 Penghu C.	11,394	56,971	1,158	5,789	9,783	48,918
基隆市 Keelung City	1,403	13,093	—	—	1,403	13,093
新竹市 Hsinchu City	9,965	63,566	—	—	9,622	61,780
嘉義市 Chiayi City	43,338	376,178	670	4,092	40,395	359,585
福建省 Fuchien Prov.	3,730	14,457	—	—	3,040	11,836
金門縣 Kinmen C.	3,422	13,002	—	—	2,732	10,381
連江縣 Lienchiang C.	308	1,455	—	—	308	1,455
國家公園 National Park	144	547	144	547	—	—
其他內政部 指定特設主 管建築機關 Other M.O.I. Const. Orgs.	123,497	776,376	9,337	64,983	114,160	711,393

資料來源：本部國土管理署。

TABLE 65. ISSUED BUILDING CONSTRUCTION LICENSE - BY LOCALITY AND MATERIAL

鋼構造 Steel		磚構造 Brick		木構造 Wooden		其他 Others	
總樓地板面積 (平方公尺) Total Floor Area (㎡)	工程造價 (千元) Construction Cost (NT\$1,000)	總樓地板面積 (平方公尺) Total Floor Area (㎡)	工程造價 (千元) Construction Cost (NT\$1,000)	總樓地板面積 (平方公尺) Total Floor Area (㎡)	工程造價 (千元) Construction Cost (NT\$1,000)	總樓地板面積 (平方公尺) Total Floor Area (㎡)	工程造價 (千元) Construction Cost (NT\$1,000)
592,790	5,726,142	20,650	66,932	256	1,148	14,346	57,806
5,606	81,733	—	—	—	—	—	—
53,021	1,105,481	—	—	—	—	194	1,434
146,265	1,643,556	—	—	—	—	1,374	11,178
107,215	1,384,430	—	—	256	1,148	—	—
44,564	240,777	3,651	11,775	—	—	—	—
61,082	400,227	—	—	—	—	—	—
174,347	867,317	16,999	55,157	—	—	12,778	45,194
2,909	17,724	—	—	—	—	—	—
4,179	22,566	—	—	—	—	2,426	13,101
24,900	68,476	—	—	—	—	—	—
2,814	2,814	3,305	9,914	—	—	—	—
15,747	80,548	—	—	—	—	—	—
38,751	206,288	11,203	35,334	—	—	10,352	32,093
52,493	297,084	—	—	—	—	—	—
22,711	120,348	2,491	9,909	—	—	—	—
3,093	16,605	—	—	—	—	—	—
3,681	18,313	—	—	—	—	—	—
453	2,264	—	—	—	—	—	—
—	—	—	—	—	—	—	—
343	1,786	—	—	—	—	—	—
2,273	12,501	—	—	—	—	—	—
690	2,621	—	—	—	—	—	—
690	2,621	—	—	—	—	—	—
—	—	—	—	—	—	—	—
—	—	—	—	—	—	—	—

Source :National Land Management Agency, MOI.

表66. 核發建築物拆除執照—按月別及用途別分

年 (月) 別 Year (Month)	總計 Grand Total			件數 Cases
	件數 Cases	宅數 Houses	總樓地板面積 (平方公尺) Total Floor Area (㎡)	
一〇五年 2016	2,379	4,380	1,843,675	1,137
一〇六年 2017	2,403	4,333	2,035,457	1,161
一〇七年 2018	2,496	5,574	2,157,915	1,271
一〇八年 2019	2,550	5,630	2,227,726	1,263
一〇九年 2020	2,765	6,157	2,520,130	1,429
一一〇年 2021	2,793	6,078	2,580,016	1,447
一一一年 2022	2,576	5,977	2,205,904	1,304
一一二年 2023	2,552	6,130	2,387,437	1,345
一一三年 2024	2,289	5,464	1,907,940	1,159
一月 Jan.	209	419	138,634	113
二月 Feb.	100	283	127,646	45
三月 Mar.	223	439	190,950	118
四月 Apr.	180	378	198,321	76
五月 May	220	514	156,011	120
六月 June	172	545	128,344	97
七月 July	218	517	190,323	109
八月 Aug.	190	356	157,102	95
九月 Sept.	172	373	145,473	88
十月 Oct.	188	583	194,080	102
十一月 Nov.	210	519	142,256	99
十二月 Dec.	207	538	138,800	97
一一四年 2025	168	479	174,325	69
一月 Jan.	168	479	174,325	69
較上月增減(%) VS. with Last Month	-18.84	-10.97	25.59	-28.87
較上年同月增減(%) VS. with Last Year	-19.62	14.32	25.74	-38.94

資料來源：本部國土管理署。

TABLE 66. ISSUED BUILDING DEMOLITION LICENSE  
- BY MONTH AND USE

住宅 Housing		其他 Others		
宅數 Houses	總樓地板面積 (平方公尺) Total Floor Area (㎡)	件數 Cases	宅數 Houses	總樓地板面積 (平方公尺) Total Floor Area (㎡)
2,232	337,735	1,242	2,148	1,505,940
2,821	400,317	1,242	1,512	1,635,140
3,961	461,921	1,225	1,613	1,695,994
3,765	536,108	1,287	1,865	1,691,618
4,193	634,219	1,336	1,964	1,885,911
4,148	636,397	1,346	1,930	1,943,619
4,340	663,302	1,272	1,637	1,542,602
4,559	753,845	1,207	1,571	1,633,592
3,753	553,559	1,130	1,711	1,354,381
318	50,932	96	101	87,702
202	27,778	55	81	99,868
250	47,360	105	189	143,590
253	33,211	104	125	165,110
387	56,275	100	127	99,736
451	63,376	75	94	64,968
317	46,725	109	200	143,598
250	39,292	95	106	117,810
281	44,283	84	92	101,190
280	36,689	86	303	157,391
364	50,520	111	155	91,736
400	57,118	110	138	81,682
332	46,944	99	147	127,381
332	46,944	99	147	127,381
-17.00	-17.81	-10.00	6.52	55.95
4.40	-7.83	3.13	45.54	45.24

Source : National Land Management Agency, MOI.

表67. 核發建築物拆除執照—按區域別及用途別分

區域別 Locality	總計 Grand Total			件數 Cases
	件數 Cases	宅數 Houses	總樓地板面積 (平方公尺) Total Floor Area (㎡)	
一〇四年一月 Jan., 2025	168	479	174,325	69
新北市 New Taipei City	14	179	25,398	8
臺北市 Taipei City	8	126	20,820	6
桃園市 Taoyuan City	6	10	11,455	1
臺中市 Taichung City	24	37	12,354	13
臺南市 Tainan City	15	16	9,760	6
高雄市 Kaohsiung City	25	26	11,115	10
臺灣省 Taiwan Prov.	73	83	82,153	24
宜蘭縣 Yilan C.	4	5	2,863	2
新竹縣 Hsinchu C.	3	2	3,666	—
苗栗縣 Miaoli C.	8	15	8,270	5
彰化縣 Changhua C.	10	10	4,786	6
南投縣 Nantou C.	6	6	2,230	—
雲林縣 Yunlin C.	6	6	40,077	1
嘉義縣 Chiayi C.	3	3	249	—
屏東縣 Pingtung C.	2	1	978	—
臺東縣 Taitung C.	1	1	48	—
花蓮縣 Hualien C.	6	8	761	1
澎湖縣 Penghu C.	4	4	661	3
基隆市 Keelung City	2	2	4,903	—
新竹市 Hsinchu City	6	7	6,095	2
嘉義市 Chiayi City	12	13	6,566	4
福建省 Fuchien Prov.	1	1	104	1
金門縣 Kinmen C.	1	1	104	1
連江縣 Lienchiang C.	—	—	—	—
國家公園 National Park	—	—	—	—
其他內政部 指定特設主 管建築機關 Other M.O.I. Const. Orgs.	2	1	1,166	—

TABLE 67. ISSUED BUILDING DEMOLITION LICENSE  
- BY LOCALITY AND USE

住宅 Housing		其他 Others		
宅數 Houses	總樓地板面積 (平方公尺) Total Floor Area (㎡)	件數 Cases	宅數 Houses	總樓地板面積 (平方公尺) Total Floor Area (㎡)
332	46,944	99	147	127,381
170	17,253	6	9	8,145
91	10,335	2	35	10,485
6	4,957	5	4	6,498
16	3,348	11	21	9,006
6	594	9	10	9,166
10	2,063	15	16	9,052
32	8,290	49	51	73,863
2	2,425	2	3	438
—	—	3	2	3,666
12	3,087	3	3	5,183
6	994	4	4	3,792
—	—	6	6	2,230
1	51	5	5	40,026
—	—	3	3	249
—	—	2	1	978
—	—	1	1	48
1	39	5	7	722
3	331	1	1	330
—	—	2	2	4,903
3	923	4	4	5,172
4	440	8	9	6,126
1	104	—	—	—
1	104	—	—	—
—	—	—	—	—
—	—	—	—	—
—	—	2	1	1,166

資料來源：本部國土管理署。

Source :National Land Management Agency, MOI.

表68. 核發建築物使用執照－按月別及用途別分

年 (月) 別 Year (Month)	總計 Grand Total		住宿類(H類) 住宅(H-2類) Residential		
	總件數 Total Cases	總樓地板面積 (平方公尺) Total Floor Area (㎡)	件數 Cases	宅數 Houses	總樓地板面積 (平方公尺) Total Floor Area (㎡)
	一〇五年 2016	23,552	29,988,350	18,315	97,620
一〇六年 2017	22,506	28,818,031	17,349	88,636	15,462,618
一〇七年 2018	22,860	28,366,008	17,550	98,953	16,451,813
一〇八年 2019	22,026	26,488,606	17,019	92,284	14,786,505
一〇九年 2020	22,370	28,247,176	17,443	98,260	15,465,693
一一〇年 2021	22,486	28,022,718	17,587	104,872	15,620,275
一一一年 2022	21,146	28,713,736	16,152	112,088	16,606,759
一一二年 2023	20,280	31,956,033	15,045	118,287	17,150,124
一一三年 2024	19,255	33,895,598	13,853	138,180	19,336,052
一月 Jan.	1,991	3,061,721	1,479	13,266	1,924,297
二月 Feb.	1,332	2,161,691	968	8,118	1,181,294
三月 Mar.	1,449	2,637,278	1,030	10,070	1,433,791
四月 Apr.	1,688	2,847,454	1,177	11,209	1,627,481
五月 May	2,016	2,628,274	1,468	11,002	1,565,917
六月 June	1,423	2,699,395	988	10,266	1,408,982
七月 July	1,605	2,983,571	1,187	12,099	1,624,593
八月 Aug.	1,679	2,718,133	1,218	13,042	1,697,747
九月 Sept.	1,441	2,733,745	1,064	12,716	1,786,092
十月 Oct.	1,460	2,961,333	1,049	11,585	1,621,213
十一月 Nov.	1,543	2,769,475	1,094	13,367	1,866,330
十二月 Dec.	1,628	3,693,528	1,131	11,440	1,598,315
一一四年 2025	<b>1,637</b>	<b>3,499,860</b>	<b>1,186</b>	<b>12,028</b>	<b>1,646,161</b>
一月 Jan.	1,637	3,499,860	1,186	12,028	1,646,161
較上月增減(%) VS. with Last Month	0.55	-5.24	4.86	5.14	2.99
較上年同月增減(%) VS. with Last Year	-17.78	14.31	-19.81	-9.33	-14.45

資料來源：本部國土管理署。

說明：1.用途別依「建築物使用類組及變更使用辦法」分類。  
2.表列數字包括內政部指定特設主管建築機關資料。

TABLE 68. ISSUED BUILDING USAGE LICENSE - BY MONTH AND USE

Lodging 宿舍安養(H-1) Dormitory, Care		商業類(B類) Commerce		工業、倉儲類 (C類) Industry, Storage		辦公、服務類(G類) Business, Service	
件數 Cases	總樓地板面積 (平方公尺) Total Floor Area (㎡)	件數 Cases	總樓地板面積 (平方公尺) Total Floor Area (㎡)	件數 Cases	總樓地板面積 (平方公尺) Total Floor Area (㎡)	件數 Cases	總樓地板面積 (平方公尺) Total Floor Area (㎡)
57	236,495	144	1,109,810	1,572	5,689,664	942	1,412,637
52	157,243	138	976,141	1,662	6,109,181	919	1,865,504
50	199,509	164	1,046,631	1,836	5,275,134	977	1,661,154
56	118,736	137	776,136	1,913	5,907,058	936	1,435,210
55	302,503	113	1,161,752	1,788	6,413,295	924	1,712,146
55	137,170	95	838,972	1,625	6,584,640	950	1,368,455
58	215,365	114	768,496	1,688	6,291,984	971	1,479,715
50	134,132	99	812,927	1,526	6,959,943	1,495	3,322,346
56	197,085	116	860,946	1,634	6,269,125	1,500	2,780,219
6	7,886	10	83,359	151	526,229	146	219,387
2	3,842	11	19,579	98	381,695	100	280,307
7	59,849	10	80,489	133	646,709	102	118,180
4	5,349	9	145,216	172	565,682	142	84,816
4	2,812	16	138,110	184	402,925	153	194,635
7	22,272	9	9,421	115	422,059	115	167,367
5	27,503	9	50,641	132	785,629	106	180,124
3	18,942	7	21,992	110	321,242	157	208,539
4	22,851	10	30,211	110	488,734	108	127,292
1	820	10	120,363	127	631,545	122	219,093
3	4,992	6	136,129	154	272,595	131	207,819
10	19,967	9	25,436	148	824,081	118	772,660
<b>2</b>	<b>744</b>	<b>6</b>	<b>124,127</b>	<b>157</b>	<b>1,075,362</b>	<b>118</b>	<b>301,321</b>
2	744	6	124,127	157	1,075,362	118	301,321
-80.00	-96.27	-33.33	388.00	6.08	30.49	—	-61.00
-66.67	-90.57	-40.00	48.91	3.97	104.35	-19.18	37.35

Source: National Land Management Agency, MOI.

Note : 1.The figures are classified according to Architecture Usage Classification and Change Usage regulation.  
2.The figures include the data of M.O.I. Const. Orgs..

表68. 核發建築物使用執照－按月別及用途別分(續)

年 (月) 別	休閒、文教類(D類)		衛生、福利、更生類(F類)		公共集會類(A類)	
	Leisure, Education		Health, Welfare, Regeneration		Assembly	
Year (Month)	件數 Cases	總樓地板面積 (平方公尺) Total Floor Area (m <sup>2</sup> )	件數 Cases	總樓地板面積 (平方公尺) Total Floor Area (m <sup>2</sup> )	件數 Cases	總樓地板面積 (平方公尺) Total Floor Area (m <sup>2</sup> )
一〇五年 2016	304	844,175	105	347,700	30	105,020
一〇六年 2017	348	950,932	106	587,804	21	42,480
一〇七年 2018	427	1,357,510	113	391,252	30	73,289
一〇八年 2019	416	1,008,018	119	550,591	17	104,246
一〇九年 2020	514	1,101,534	137	409,799	41	139,979
一一〇年 2021	616	1,114,772	152	401,480	18	174,505
一一一年 2022	486	823,610	115	522,722	18	210,156
一一二年 2023	425	917,294	139	482,448	14	28,777
一一三年 2024	330	779,220	133	584,685	16	38,452
一月 Jan.	31	121,714	6	15,164	2	12,285
二月 Feb.	22	30,482	9	7,819	1	2,381
三月 Mar.	26	86,554	11	18,671	2	1,095
四月 Apr.	24	29,989	15	96,483	1	39
五月 May	20	38,540	13	19,228	2	9,987
六月 June	29	34,234	10	19,453	1	344
七月 July	31	33,321	18	26,642	1	7,132
八月 Aug.	35	128,787	10	133,774	1	424
九月 Sept.	26	82,064	10	45,282	—	—
十月 Oct.	33	97,803	12	127,138	2	1,734
十一月 Nov.	29	59,960	9	16,514	2	1,012
十二月 Dec.	24	35,772	10	58,517	1	2,019
一一四年 2025	24	59,581	6	16,806	3	29,637
一月 Jan.	24	59,581	6	16,806	3	29,637
較上月增減(%) VS. with Last Month	—	66.56	-40.00	-71.28	200.00	1,367.90
較上年同月增減(%) VS. with Last Year	-22.58	-51.05	—	10.83	50.00	141.25

說明：自107年2月其他類再細分「農業設施」。

TABLE 68. ISSUED BUILDING USAGE LICENSE - BY MONTH AND USE(CONT.)

宗教、殯葬類(E類)		危險物品類(I類)		其他類			
Religion, Funeral		Hazard Contents		Others		農業設施 Agricultural facility	
件數 Cases	總樓地板面積 (平方公尺) Total Floor Area (m <sup>2</sup> )	件數 Cases	總樓地板面積 (平方公尺) Total Floor Area (m <sup>2</sup> )	件數 Cases	總樓地板面積 (平方公尺) Total Floor Area (m <sup>2</sup> )	件數 Cases	總樓地板面積 (平方公尺) Total Floor Area (m <sup>2</sup> )
158	189,191	40	26,417	1,885	2,380,807	—	—
106	148,229	24	48,165	1,781	2,469,734	—	—
126	165,058	38	52,309	1,549	1,692,349	1,225	1,454,016
137	221,813	43	34,061	1,233	1,546,232	1,231	1,545,992
138	198,261	30	14,891	1,187	1,327,323	1,178	1,319,039
115	144,060	35	51,771	1,238	1,586,618	1,233	1,579,053
111	163,891	35	40,318	1,398	1,590,720	1,398	1,590,720
123	210,383	46	56,683	1,318	1,880,976	1,318	1,880,976
117	203,819	41	70,978	1,459	2,775,017	1,408	2,596,907
11	7,119	2	6,892	147	137,389	147	137,389
11	24,604	5	3,862	105	225,826	105	225,826
8	17,712	1	232	119	173,996	119	173,996
12	13,361	4	3,836	128	275,202	128	275,202
8	1,885	4	5,492	144	248,743	144	248,743
7	14,531	4	662	138	600,070	138	600,070
8	39,070	3	4,311	105	204,605	105	204,605
15	5,724	3	26,498	120	154,464	120	154,464
12	11,531	2	6,779	95	132,909	95	132,909
4	27,130	2	2,453	98	112,041	98	112,041
10	19,715	5	5,094	100	179,315	100	179,315
11	21,437	6	4,867	160	330,457	109	152,347
9	11,279	4	1,932	122	232,910	75	86,934
9	11,279	4	1,932	122	232,910	75	86,934
-18.18	-47.39	-33.33	-60.30	-23.75	-29.52	-31.19	-42.94
-18.18	58.44	100.00	-71.97	-17.01	69.53	-48.98	-36.72

Note : The item of others is subdivided into "Agricultural facility" since February, 2018.



表69. 核發建築物使用執照—按區域別及用途別分

區域別 Locality	總計 Grand Total		住宿類(H類) Residential		
	總件數 Total Cases	總樓地板面積 (平方公尺) Total Floor Area (㎡)	住宅(H-2)		
			件數 Cases	宅數 Houses	總樓地板面積 (平方公尺) Total Floor Area (㎡)
一〇四年一月 Jan., 2025	1,637	3,499,860	1,186	12,028	1,646,161
新北市 New Taipei City	43	292,368	25	1,980	212,728
臺北市 Taipei City	8	116,966	7	718	107,088
桃園市 Taoyuan City	147	468,763	85	2,313	339,060
臺中市 Taichung City	115	816,631	73	2,140	296,999
臺南市 Tainan City	236	417,841	171	931	125,942
高雄市 Kaohsiung City	174	244,055	113	1,213	166,522
臺灣省 Taiwan Prov.	893	989,420	696	2,649	389,048
宜蘭縣 Yilan C.	74	70,620	61	145	21,088
新竹縣 Hsinchu C.	53	321,048	41	565	89,066
苗栗縣 Miaoli C.	49	110,822	23	183	26,041
彰化縣 Changhua C.	118	109,193	86	374	52,117
南投縣 Nantou C.	111	78,983	89	346	45,814
雲林縣 Yunlin C.	108	58,445	86	221	33,177
嘉義縣 Chiayi C.	81	31,117	73	110	20,323
屏東縣 Pingtung C.	137	60,989	107	191	27,865
臺東縣 Taitung C.	39	25,807	27	117	18,165
花蓮縣 Hualien C.	36	14,772	27	85	10,643
澎湖縣 Penghu C.	46	13,149	41	63	10,563
基隆市 Keelung City	4	12,358	3	75	10,330
新竹市 Hsinchu City	19	78,548	15	157	20,629
嘉義市 Chiayi City	18	3,569	17	17	3,227
福建省 Fuchien Prov.	19	10,126	15	83	8,499
金門縣 Kinmen C.	19	10,126	15	83	8,499
連江縣 Lienchiang C.	—	—	—	—	—
國家公園 National Park	1	275	1	1	275
其他內政部 指定特設主 管建築機關 Other M.O.I. Const. Orgs.	1	143,415	—	—	—

資料來源：本部國土管理署。

TABLE 69 ISSUED BUILDING USAGE LICENSE  
- BY LOCALITY AND USE

Lodging		商業類(B類) Commerce		工業、倉儲類 (C類) Industry, Storage		辦公、服務類(G類) Business, Service	
宿舍安養(H-1) Dormitory, Care							
件數 Cases	總樓地板面積 (平方公尺) Total Floor Area (㎡)	件數 Cases	總樓地板面積 (平方公尺) Total Floor Area (㎡)	件數 Cases	總樓地板面積 (平方公尺) Total Floor Area (㎡)	件數 Cases	總樓地板面積 (平方公尺) Total Floor Area (㎡)
2	744	6	124,127	157	1,075,362	118	301,321
—	—	—	—	6	35,049	4	9,869
—	—	—	—	—	—	—	—
—	—	—	—	49	55,483	6	39,897
—	—	2	109,739	18	365,926	11	4,462
—	—	—	—	8	50,515	38	181,252
—	—	—	—	42	56,958	8	1,698
2	744	4	14,388	33	368,016	50	63,670
—	—	2	11,975	4	4,850	1	251
—	—	—	—	6	229,015	1	240
—	—	—	—	6	43,783	12	37,465
—	—	—	—	7	34,336	3	580
—	—	—	—	2	16,815	1	1,173
—	—	1	1,338	2	762	4	1,292
—	—	—	—	—	—	3	1,059
—	—	—	—	1	805	15	18,804
1	235	—	—	—	—	5	852
—	—	—	—	1	1,103	3	1,382
1	509	1	1,075	1	307	1	230
—	—	—	—	1	2,028	—	—
—	—	—	—	2	34,212	—	—
—	—	—	—	—	—	1	342
—	—	—	—	—	—	1	473
—	—	—	—	—	—	—	—
—	—	—	—	—	—	—	—
—	—	—	—	—	—	—	—
—	—	—	—	1	143,415	—	—

Source :National Land Management Agency, MOI.



表70. 核發建築物使用執照年累計－按區域別及用途別分

區域別 Locality	總計 Grand Total		住宿類(H類) Residential		
	總件數 Total Cases	總樓地板面積 (平方公尺) Total Floor Area (㎡)	住宅(H-2) Houses		
			件數 Cases	宅數 Houses	總樓地板面積 (平方公尺) Total Floor Area (㎡)
一一三一年一至十二月 Jan. - Dec., 2024	19,255	33,895,598	13,853	138,180	19,336,052
新北市 New Taipei City	432	3,613,488	276	19,521	2,424,899
臺北市 Taipei City	191	2,580,751	127	10,316	1,389,696
桃園市 Taoyuan City	1,318	5,599,476	862	23,838	3,480,317
臺中市 Taichung City	1,927	5,109,022	1,404	26,813	3,992,270
臺南市 Tainan City	3,370	2,995,382	2,507	8,381	1,178,679
高雄市 Kaohsiung City	2,117	3,367,164	1,618	18,053	2,333,331
臺灣省 Taiwan Prov.	9,669	9,549,987	6,913	30,396	4,422,466
宜蘭縣 Yilan C.	639	487,764	526	2,638	318,719
新竹縣 Hsinchu C.	567	1,399,315	396	4,996	807,336
苗栗縣 Miaoli C.	621	617,674	382	2,071	278,060
彰化縣 Changhua C.	1,524	1,694,075	1,132	5,335	807,544
南投縣 Nantou C.	731	584,678	462	1,719	257,027
雲林縣 Yunlin C.	1,703	1,111,882	1,219	2,455	386,612
嘉義縣 Chiayi C.	938	1,283,681	688	1,975	277,963
屏東縣 Pingtung C.	1,180	952,069	765	2,791	348,114
臺東縣 Taitung C.	434	142,201	285	528	85,840
花蓮縣 Hualien C.	380	230,739	297	946	120,947
澎湖縣 Penghu C.	402	159,628	357	417	78,387
基隆市 Keelung City	23	260,211	18	1,750	233,438
新竹市 Hsinchu City	197	457,950	160	2,223	338,939
嘉義市 Chiayi City	330	168,120	226	552	83,540
福建省 Fuchien Prov.	176	169,087	134	849	111,114
金門縣 Kinmen C.	161	103,478	126	592	76,754
連江縣 Lienchiang C.	15	65,609	8	257	34,360
國家公園 National Park	7	3,598	5	6	1,058
其他內政部 指定特設主 管建築機關 Other M.O.I. Const. Orgs.	48	907,643	7	7	2,222

資料來源：本部國土管理署。

TABLE 70. ISSUED BUILDING USAGE LICENSE OF THE YEAR  
- BY LOCALITY AND USE

Lodging		商業類(B類) Commerce		工業、倉儲類 (C類) Industry, Storage		辦公、服務類(G類) Business, Service	
宿舍安養(H-1) Dormitory, Care							
件數 Cases	總樓地板面積 (平方公尺) Total Floor Area (㎡)	件數 Cases	總樓地板面積 (平方公尺) Total Floor Area (㎡)	件數 Cases	總樓地板面積 (平方公尺) Total Floor Area (㎡)	件數 Cases	總樓地板面積 (平方公尺) Total Floor Area (㎡)
56	197,085	116	860,946	1,634	6,269,125	1,500	2,780,219
8	19,314	12	237,214	56	501,442	32	300,802
3	41,658	6	207,030	6	43,992	23	779,875
1	849	13	13,422	312	1,744,511	58	97,112
7	40,792	17	30,162	137	518,241	264	201,952
5	5,745	11	87,771	200	442,244	370	581,813
3	2,570	11	87,237	243	516,540	121	64,589
29	86,157	46	198,110	643	1,687,701	619	690,770
2	1,185	4	17,273	30	90,659	10	35,921
1	56,042	4	4,112	51	220,970	51	181,933
—	—	5	66,204	57	94,887	82	95,687
4	7,711	6	14,537	145	493,874	59	31,603
3	3,343	2	1,596	32	86,491	19	17,257
4	3,481	1	15,390	80	161,552	111	132,231
2	1,559	1	2,442	45	190,364	67	26,327
3	1,408	4	29,624	149	173,433	63	101,785
2	2,111	7	7,763	7	4,471	40	10,425
4	7,172	1	477	14	50,295	11	9,249
4	2,145	3	32,140	11	3,191	9	2,723
—	—	—	—	2	20,224	—	—
—	—	2	2,276	10	63,870	11	2,401
—	—	6	4,276	10	33,420	86	43,228
—	—	—	—	4	708	9	5,290
—	—	—	—	4	708	7	2,513
—	—	—	—	—	—	2	2,777
—	—	—	—	—	—	—	—
—	—	—	—	33	813,746	4	58,016

Source :National Land Management Agency, MOI.

表70. 核發建築物使用執照年累計—按區域別及用途別分(續)

區域別 Locality	休閒、文教類(D類) Leisure, Education		衛生、福利、 更生類(F類) Health, Welfare, Regeneration		公共集會類(A類) Assembly	
	件數 Cases	總樓地板 面積 (平方公尺) Total Floor Area (㎡)	件數 Cases	總樓地板 面積 (平方公尺) Total Floor Area (㎡)	件數 Cases	總樓地板 面積 (平方公尺) Total Floor Area (㎡)
一三一年一至十二月 Jan. - Dec., 2024	330	779,220	133	584,685	16	38,452
新北市 New Taipei City	25	82,392	5	7,423	1	7,132
臺北市 Taipei City	20	79,500	2	37,123	—	—
桃園市 Taoyuan City	29	100,351	14	107,947	2	702
臺中市 Taichung City	32	61,272	19	156,359	1	454
臺南市 Tainan City	27	79,261	17	38,034	1	2,019
高雄市 Kaohsiung City	23	88,936	19	93,816	1	558
臺灣省 Taiwan Prov.	161	258,655	54	102,743	7	18,641
宜蘭縣 Yilan C.	15	8,913	3	1,256	1	2,381
新竹縣 Hsinchu C.	22	53,276	6	10,056	1	11,585
苗栗縣 Miaoli C.	8	11,571	2	8,310	—	—
彰化縣 Changhua C.	11	32,787	11	15,618	—	—
南投縣 Nantou C.	7	3,519	7	28,871	1	424
雲林縣 Yunlin C.	21	36,644	6	8,063	1	880
嘉義縣 Chiayi C.	7	8,958	5	6,375	—	—
屏東縣 Pingtung C.	24	24,957	7	19,242	1	2,812
臺東縣 Taitung C.	9	3,191	4	963	2	559
花蓮縣 Hualien C.	13	16,563	1	2,114	—	—
澎湖縣 Penghu C.	12	23,645	1	1,609	—	—
基隆市 Keelung City	1	6,022	1	266	—	—
新竹市 Hsinchu City	10	26,677	—	—	—	—
嘉義市 Chiayi City	1	1,932	—	—	—	—
福建省 Fuchien Prov.	12	26,438	1	7,707	3	8,946
金門縣 Kinmen C.	10	6,912	1	7,707	—	—
連江縣 Lienchiang C.	2	19,526	—	—	3	8,946
國家公園 National Park	1	2,415	—	—	—	—
其他內政部 指定特設主 管建築機關 Other M.O.I. Const. Orgs.	—	—	2	33,533	—	—

TABLE 70. ISSUED BUILDING USAGE LICENSE OF THE YEAR  
- BY LOCALITY AND USE (CONT.)

宗教、殯葬類(E類) Religion, Funeral		危險物品類(I類) Hazard Contents		其他類 Others		農業設施 Agricultural facility	
件數 Cases	總樓地板面積 (平方公尺) Total Floor Area (㎡)	件數 Cases	總樓地板面積 (平方公尺) Total Floor Area (㎡)	件數 Cases	總樓地板面積 (平方公尺) Total Floor Area (㎡)	件數 Cases	總樓地板面積 (平方公尺) Total Floor Area (㎡)
117	203,819	41	70,978	1,459	2,775,017	1,408	2,596,907
6	28,465	4	1,464	7	2,941	6	2,135
2	82	1	1,397	1	398	1	398
5	2,483	12	12,730	10	39,052	6	3,516
8	48,820	1	208	37	58,492	27	33,626
15	25,526	1	898	216	553,392	216	553,392
18	49,080	10	21,747	50	108,760	45	103,064
59	47,698	10	32,408	1,128	2,004,638	1,100	1,897,005
3	625	—	—	45	10,832	45	10,832
2	2,886	—	—	33	51,119	31	14,896
3	2,626	2	338	80	59,991	77	58,066
5	668	5	31,483	146	258,250	133	237,111
7	16,114	—	—	191	170,036	191	170,036
12	10,319	1	130	247	356,580	246	356,502
3	3,818	1	196	119	765,679	116	765,295
20	6,521	—	—	144	244,173	143	237,963
1	477	—	—	77	26,401	77	26,401
2	3,203	—	—	37	20,719	36	14,829
1	441	—	—	4	15,347	3	2,454
—	—	1	261	—	—	—	—
—	—	—	—	4	23,787	1	896
—	—	—	—	1	1,724	1	1,724
4	1,665	—	—	9	7,219	6	3,646
4	1,665	—	—	9	7,219	6	3,646
—	—	—	—	—	—	—	—
—	—	—	—	1	125	1	125
—	—	2	126	—	—	—	—

表71. 核發建築物使用執照—按月別及構造別分

年 (月) 別 Year (Month)	總 計 Grand Total		鋼骨鋼筋混凝土構造 Steel Frame & Reinforced Concrete		混凝土構造 (含鋼筋混凝土構造) Reinforced Concrete	
	總樓地板面積 (平方公尺) Total Floor Area (㎡)	工程造價 (千元) Construction Cost (NT\$1,000)	總樓地板面積 (平方公尺) Total Floor Area (㎡)	工程造價 (千元) Construction Cost (NT\$1,000)	總樓地板面積 (平方公尺) Total Floor Area (㎡)	工程造價 (千元) Construction Cost (NT\$1,000)
一〇五年 2016	29,988,350	257,136,676	1,553,466	13,469,149	23,662,148	209,920,008
一〇六年 2017	28,818,031	249,049,781	2,214,521	20,550,064	22,055,734	198,028,777
一〇七年 2018	28,366,008	244,789,390	1,819,883	15,521,567	20,857,465	182,705,959
一〇八年 2019	26,488,606	231,469,623	1,757,671	16,285,871	18,725,617	167,543,428
一〇九年 2020	28,247,176	245,752,563	1,863,975	17,613,220	20,300,988	177,510,726
一一〇年 2021	28,022,718	241,381,620	1,948,881	16,875,620	20,361,755	177,177,694
一一一年 2022	28,713,736	254,665,074	2,111,669	18,757,946	20,779,519	187,167,010
一一二年 2023	31,956,033	293,612,498	2,670,131	25,838,751	22,850,545	210,471,004
一一三年 2024	33,895,598	322,483,149	2,981,499	28,190,585	24,618,238	239,187,164
一 月 Jan.	3,061,721	28,603,635	161,946	1,883,797	2,304,108	21,870,593
二 月 Feb.	2,161,691	20,226,929	173,881	2,231,247	1,559,767	14,240,025
三 月 Mar.	2,637,278	24,776,212	135,798	1,157,352	1,757,440	16,415,922
四 月 Apr.	2,847,454	26,585,821	447,469	4,176,680	1,956,207	19,132,552
五 月 May	2,628,274	25,089,601	243,869	2,216,036	1,925,293	19,134,056
六 月 June	2,699,395	24,369,746	328,068	2,321,631	1,741,832	17,184,795
七 月 July	2,983,571	26,761,578	325,071	2,296,410	2,220,973	21,397,024
八 月 Aug.	2,718,133	25,468,914	288,430	3,860,160	2,053,088	19,107,202
九 月 Sept.	2,733,745	26,166,811	101,905	748,121	2,264,307	23,015,702
十 月 Oct.	2,961,333	26,997,913	364,931	2,909,170	2,200,445	21,580,530
十一月 Nov.	2,769,475	26,819,789	131,685	1,649,955	2,264,292	22,662,610
十二月 Dec.	3,693,528	40,616,200	278,446	2,740,026	2,370,486	23,446,153
一一四年 2025	<b>3,499,860</b>	<b>31,138,190</b>	<b>77,529</b>	<b>710,811</b>	<b>2,500,964</b>	<b>23,988,392</b>
一 月 Jan.	3,499,860	31,138,190	77,529	710,811	2,500,964	23,988,392
較上月增減(%) VS. with Last Month	-5.24	-23.34	-72.16	-74.06	5.50	2.31
較上年同月增減(%) VS. with Last Year	14.31	8.86	-52.13	-62.27	8.54	9.68

資料來源：本部國土管理署。

TABLE 71. ISSUED BUILDING USAGE LICENSE  
- BY MONTH AND MATERIAL

鋼構造(94年以前為 鋼架構造) Steel		磚構造 Brick		木構造 Wooden		其 他 Others	
總樓地板面積 (平方公尺) Total Floor Area (㎡)	工程造價 (千元) Construction Cost (NT\$1,000)	總樓地板面積 (平方公尺) Total Floor Area (㎡)	工程造價 (千元) Construction Cost (NT\$1,000)	總樓地板面積 (平方公尺) Total Floor Area (㎡)	工程造價 (千元) Construction Cost (NT\$1,000)	總樓地板面積 (平方公尺) Total Floor Area (㎡)	工程造價 (千元) Construction Cost (NT\$1,000)
4,534,515	32,929,212	113,633	363,293	36,450	114,263	88,138	340,751
4,157,857	28,899,003	171,524	622,842	54,539	162,911	163,856	786,184
5,344,877	45,323,927	205,173	742,887	55,265	181,419	83,345	313,631
5,772,365	46,823,153	175,912	626,973	40,624	133,478	16,417	56,720
5,868,402	49,809,284	194,378	745,471	16,918	54,046	2,515	19,816
5,498,283	46,503,047	179,061	709,843	32,349	97,887	2,389	17,529
5,534,964	47,620,009	222,087	850,392	42,695	165,506	22,802	104,211
6,226,084	56,496,848	176,218	661,367	30,867	109,302	2,188	35,226
6,008,418	54,041,554	248,075	951,997	38,685	107,946	683	3,903
569,055	4,747,830	23,849	92,707	2,763	8,708	—	—
407,124	3,686,765	20,820	68,614	99	278	—	—
727,677	7,142,911	15,196	57,483	1,167	2,544	—	—
410,522	3,175,417	24,188	80,043	9,068	21,129	—	—
425,619	3,601,624	28,041	115,455	5,452	22,430	—	—
609,411	4,796,735	13,991	47,543	6,037	18,630	56	412
413,262	2,966,795	17,811	90,250	6,454	11,099	—	—
358,333	2,416,215	16,293	78,407	1,989	6,930	—	—
345,280	2,318,769	22,237	84,174	16	45	—	—
386,299	2,467,701	9,658	40,512	—	—	—	—
341,340	2,405,520	26,616	85,551	5,542	16,153	—	—
1,014,496	14,315,272	29,375	111,258	98	—	627	3,491
<b>902,315</b>	<b>6,352,214</b>	<b>13,060</b>	<b>40,823</b>	—	—	<b>5,992</b>	<b>45,950</b>
902,315	6,352,214	13,060	40,823	—	—	5,992	45,950
-11.06	-55.63	-55.54	-63.31	-100.00	--	855.66	1,216.24
58.56	33.79	-45.24	-55.97	-100.00	-100.00	--	--

Source :National Land Management Agency, MOI.

表72. 核發建築物使用執照－按區域別及構造別分

區域別 Locality	總計 Grand-Total		鋼骨鋼筋混凝土構造 Steel Frame & Reinforced Concrete		混凝土構造 (含鋼筋混凝土構造) Reinforced Concrete	
	總樓地板面積 (平方公尺) Total Floor Area (㎡)	工程造價 (千元) Construction Cost (NT\$1,000)	總樓地板面積 (平方公尺) Total Floor Area (㎡)	工程造價 (千元) Construction Cost (NT\$1,000)	總樓地板面積 (平方公尺) Total Floor Area (㎡)	工程造價 (千元) Construction Cost (NT\$1,000)
一一四年一月 Jan., 2025	3,499,860	31,138,190	77,529	710,811	2,500,964	23,988,392
新北市 New Taipei City	292,368	3,975,872	1,182	14,593	257,708	3,337,049
臺北市 Taipei City	116,966	1,978,754	19,963	360,637	62,220	868,883
桃園市 Taoyuan City	468,763	5,609,405	—	—	410,975	5,071,694
臺中市 Taichung City	816,631	7,097,113	6,308	43,591	452,340	4,743,746
臺南市 Tainan City	417,841	3,128,075	—	—	342,656	2,731,708
高雄市 Kaohsiung City	244,055	1,811,965	—	—	187,942	1,483,950
臺灣省 Taiwan Prov.	989,420	6,640,456	50,076	291,990	777,195	5,709,639
宜蘭縣 Yilan C.	70,620	467,625	4,669	31,622	64,094	425,084
新竹縣 Hsinchu C.	321,048	2,370,718	—	—	291,052	2,220,730
苗栗縣 Miaoli C.	110,822	635,542	—	—	65,134	553,969
彰化縣 Changhua C.	109,193	670,395	38,610	212,384	66,409	445,533
南投縣 Nantou C.	78,983	529,842	3,573	19,652	53,089	388,367
雲林縣 Yunlin C.	58,445	321,753	861	4,737	38,208	235,261
嘉義縣 Chiayi C.	31,117	166,816	—	—	19,311	122,405
屏東縣 Pingtung C.	60,989	340,331	—	—	43,965	250,616
臺東縣 Taitung C.	25,807	179,751	335	1,675	20,254	155,377
花蓮縣 Hualien C.	14,772	84,699	—	—	11,573	68,883
澎湖縣 Penghu C.	13,149	65,736	—	—	12,147	60,730
基隆市 Keelung City	12,358	109,093	2,028	21,920	10,330	87,173
新竹市 Hsinchu City	78,548	675,319	—	—	78,402	674,558
嘉義市 Chiayi City	3,569	22,836	—	—	3,227	20,953
福建省 Fuchien Prov.	10,126	42,475	—	—	9,928	41,723
金門縣 Kinmen C.	10,126	42,475	—	—	9,928	41,723
連江縣 Lienchiang C.	—	—	—	—	—	—
國家公園 National Park	275	1,873	—	—	—	—
其他內政部 指定特設主 管建築機關 Other M.O.I. Const. Orgs.	143,415	852,202	—	—	—	—

資料來源：本部國土管理署。

TABLE 72. ISSUED BUILDING USAGE LICENSE  
- BY LOCALITY AND MATERIAL

鋼構造 Steel		磚構造 Brick		木構造 Wooden		其他 Others	
總樓地板面積 (平方公尺) Total Floor Area (㎡)	工程造價 (千元) Construction Cost (NT\$1,000)	總樓地板面積 (平方公尺) Total Floor Area (㎡)	工程造價 (千元) Construction Cost (NT\$1,000)	總樓地板面積 (平方公尺) Total Floor Area (㎡)	工程造價 (千元) Construction Cost (NT\$1,000)	總樓地板面積 (平方公尺) Total Floor Area (㎡)	工程造價 (千元) Construction Cost (NT\$1,000)
902,315	6,352,214	13,060	40,823	—	—	5,992	45,950
33,478	624,230	—	—	—	—	—	—
34,783	749,234	—	—	—	—	—	—
53,943	499,610	—	—	—	—	3,845	38,101
357,983	2,309,776	—	—	—	—	—	—
74,937	395,678	248	689	—	—	—	—
56,113	328,015	—	—	—	—	—	—
147,465	592,717	12,812	40,134	—	—	1,872	5,976
1,857	10,919	—	—	—	—	—	—
29,864	149,329	—	—	—	—	132	659
45,345	80,238	343	1,335	—	—	—	—
20	110	4,154	12,368	—	—	—	—
22,321	121,823	—	—	—	—	—	—
10,105	52,547	8,074	25,412	—	—	1,197	3,796
11,187	42,549	76	341	—	—	543	1,521
16,859	89,037	165	678	—	—	—	—
5,218	22,699	—	—	—	—	—	—
3,199	15,816	—	—	—	—	—	—
1,002	5,006	—	—	—	—	—	—
—	—	—	—	—	—	—	—
146	761	—	—	—	—	—	—
342	1,883	—	—	—	—	—	—
198	752	—	—	—	—	—	—
—	—	—	—	—	—	—	—
—	—	—	—	—	—	275	1,873
143,415	852,202	—	—	—	—	—	—

Source National Land Management Agency, MOI.

表73. 核發建築物使用執照－按高度別分

年 (月) 別 Year (Month)	總 計 Grand Total		7公尺以下 7m & Under 7m		超過7至15公尺 Over 7 Up to 15m	
	件 數 Cases	總樓地板面積 (平方公尺) Total Floor Area (m <sup>2</sup> )	件 數 Cases	總樓地板面積 (平方公尺) Total Floor Area (m <sup>2</sup> )	件 數 Cases	總樓地板面積 (平方公尺) Total Floor Area (m <sup>2</sup> )
一〇五年2016	23,552	29,988,350	3,355	1,274,448	16,716	7,219,449
一〇六年2017	22,506	28,818,031	3,066	1,475,856	16,312	6,719,046
一〇七年2018	22,860	28,366,008	3,669	1,878,532	16,185	7,292,444
一〇八年2019	22,026	26,488,606	3,359	1,785,043	15,701	6,958,485
一〇九年2020	22,370	28,247,176	3,351	1,622,719	16,007	7,196,243
一一〇年2021	22,486	28,022,718	3,329	1,710,650	16,222	7,382,312
一一一年2022	21,146	28,713,736	3,237	1,787,414	14,747	6,799,455
一一二年2023	20,280	31,956,033	2,856	1,922,816	14,075	6,407,830
一一三年2024	19,255	33,895,598	2,911	2,488,967	12,726	6,534,137
一 月 Jan.	1,991	3,061,721	256	139,712	1,355	674,686
二 月 Feb.	1,332	2,161,691	220	155,830	854	540,249
三 月 Mar.	1,449	2,637,278	244	177,716	906	475,917
四 月 Apr.	1,688	2,847,454	250	248,173	1,116	532,322
五 月 May	2,016	2,628,274	288	264,375	1,396	593,112
六 月 June	1,423	2,699,395	261	568,867	897	458,175
七 月 July	1,605	2,983,571	223	172,073	1,087	591,078
八 月 Aug.	1,679	2,718,133	231	137,919	1,114	514,451
九 月 Sept.	1,441	2,733,745	217	154,986	937	434,907
十 月 Oct.	1,460	2,961,333	236	87,986	990	511,311
十一月 Nov.	1,543	2,769,475	226	170,948	1,031	552,011
十二月 Dec.	1,628	3,693,528	259	210,382	1,043	655,918
一一四年2025	<b>1,637</b>	<b>3,499,860</b>	<b>207</b>	<b>133,283</b>	<b>1,101</b>	<b>500,399</b>
一 月 Jan.	1,637	3,499,860	207	133,283	1,101	500,399
較上月增減(%) VS. with Last Month	0.55	-5.24	-20.08	-36.65	5.56	-23.71
較上年同月增減(%) VS. with Last Year	-17.78	14.31	-19.14	-4.60	-18.75	-25.83

資料來源：本部國土管理署。

TABLE 73. ISSUED BUILDING USAGE LICENSE - BY HEIGHT

超過15至30公尺 Over 15 Up to 30m		超過30至45公尺 Over 30 Up to 45m		超過45至60公尺 Over 45 Up to 60m		超過60公尺 Over 60m	
件 數 Cases	總樓地板面積 (平方公尺) Total Floor Area (m <sup>2</sup> )	件 數 Cases	總樓地板面積 (平方公尺) Total Floor Area (m <sup>2</sup> )	件 數 Cases	總樓地板面積 (平方公尺) Total Floor Area (m <sup>2</sup> )	件 數 Cases	總樓地板面積 (平方公尺) Total Floor Area (m <sup>2</sup> )
2,710	6,589,003	325	3,703,041	298	5,328,829	148	5,873,580
2,398	6,080,188	293	3,876,949	295	5,559,666	142	5,106,326
2,337	6,031,842	304	3,640,486	223	4,075,962	142	5,446,742
2,351	5,648,305	276	3,323,524	224	4,215,856	115	4,557,393
2,345	5,811,560	264	3,289,149	293	5,743,195	110	4,584,310
2,312	5,999,701	252	3,110,477	260	5,862,432	111	3,957,146
2,474	6,137,643	279	4,003,676	308	6,453,727	101	3,531,821
2,583	6,267,439	318	4,886,207	307	6,666,992	141	5,804,749
2,691	6,452,430	368	4,613,078	418	8,151,635	141	5,655,351
294	557,463	35	361,565	38	643,721	13	684,574
203	462,434	23	221,483	24	419,553	8	362,142
228	500,013	32	512,254	24	443,405	15	527,973
245	567,007	20	237,746	43	791,753	14	470,453
252	476,282	30	301,617	40	634,162	10	358,726
210	458,423	25	311,172	23	661,633	7	241,125
215	445,180	35	542,181	37	948,930	8	284,129
255	600,956	32	382,665	38	660,808	9	421,334
208	601,366	25	398,845	37	609,838	17	533,803
157	598,832	34	567,605	36	942,731	7	252,868
192	483,511	32	331,165	47	765,181	15	466,659
232	700,963	45	444,780	31	629,920	18	1,051,565
<b>240</b>	<b>617,087</b>	<b>37</b>	<b>661,910</b>	<b>34</b>	<b>894,291</b>	<b>18</b>	<b>692,890</b>
240	617,087	37	661,910	34	894,291	18	692,890
3.45	-11.97	-17.78	48.82	9.68	41.97	—	-34.11
-18.37	10.70	5.71	83.07	-10.53	38.93	38.46	1.21

Source : National Land Management Agency, MOI.

表74. 核發建築物使用執照－按層數別分

年(月)別 Year (Month)	總計 Grand Total		地上層			
			一至五層 1 - 5 Stories		六至十層 6 - 10 Stories	
	棟數(1) Buildings	總樓地板面積 (平方公尺) Total Floor Area ( m <sup>2</sup> )	棟數 Buildings	總樓地板面積 (平方公尺) Total Floor Area ( m <sup>2</sup> )	棟數 Buildings	總樓地板面積 (平方公尺) Total Floor Area ( m <sup>2</sup> )
一〇五年2016	34,623	29,988,350	32,483	14,380,976	794	3,465,261
一〇六年2017	32,945	28,818,031	30,913	13,269,326	817	4,348,567
一〇七年2018	35,346	28,366,008	33,004	14,261,221	1,236	3,774,896
一〇八年2019	34,287	26,488,606	32,527	13,825,473	737	3,118,056
一〇九年2020	35,266	28,247,176	33,369	14,209,413	603	2,804,340
一一〇年2021	36,211	28,022,718	34,433	14,599,330	726	4,051,586
一一一年2022	35,819	28,713,736	33,643	14,314,072	876	3,785,874
一一二年2023	34,906	31,956,033	32,645	14,773,168	880	4,489,620
一一三年2024	34,296	33,895,598	31,351	14,610,974	1,041	4,231,875
一月Jan.	3,626	3,061,721	3,398	1,246,393	74	421,199
二月Feb.	2,370	2,161,691	2,224	982,583	52	288,091
三月Mar.	2,657	2,637,278	2,460	1,276,498	54	306,564
四月Apr.	2,942	2,847,454	2,663	1,367,553	62	350,461
五月May	3,373	2,628,274	3,147	1,264,812	65	241,113
六月June	2,473	2,699,395	2,285	1,359,645	91	272,039
七月July	2,744	2,983,571	2,547	1,266,819	84	317,607
八月Aug.	3,017	2,718,133	2,693	1,116,837	131	370,141
九月Sept.	2,676	2,733,745	2,344	990,597	119	463,600
十月Oct.	2,553	2,961,333	2,288	1,240,876	139	444,167
十一月Nov.	2,767	2,769,475	2,472	1,053,517	64	308,475
十二月Dec.	3,098	3,693,528	2,830	1,444,844	106	448,418
一一四年2025	<b>2,731</b>	<b>3,499,860</b>	<b>2,499</b>	<b>1,721,939</b>	<b>101</b>	<b>329,892</b>
一月Jan.	2,731	3,499,860	2,499	1,721,939	101	329,892
較上月增減(%) VS. with Last Month	-11.85	-5.24	-11.70	19.18	-4.72	-26.43
較上年同月增減(%) VS. with Last Year	-24.68	14.31	-26.46	38.15	36.49	-21.68

資料來源：本部國土管理署。

TABLE 74. ISSUED BUILDING USAGE LICENSE - BY STORY

Over Ground						地下層 Under Ground	
十一至十五層 11 - 15 Stories		十六至二十層 16 - 20 Stories		二十一層以上 21 Stories & Over			
棟數 Buildings	總樓地板面積 (平方公尺) Total Floor Area ( m <sup>2</sup> )	棟數 Buildings	總樓地板面積 (平方公尺) Total Floor Area ( m <sup>2</sup> )	棟數 Buildings	總樓地板面積 (平方公尺) Total Floor Area ( m <sup>2</sup> )	棟數 Buildings	總樓地板面積 (平方公尺) Total Floor Area ( m <sup>2</sup> )
925	6,017,513	124	1,368,854	295	4,754,407	2	1,339
892	6,254,638	110	1,428,037	212	3,517,342	1	121
758	4,612,255	108	1,388,597	240	4,329,039	—	—
741	5,087,985	104	1,165,185	178	3,291,907	—	—
1,048	6,817,204	64	1,226,519	182	3,189,700	—	—
785	5,463,815	87	1,200,719	180	2,707,268	—	—
1,047	7,019,488	97	1,258,092	156	2,336,210	—	—
999	6,967,699	114	1,954,073	268	3,771,473	—	—
1,582	9,410,626	114	1,331,150	208	4,310,973	—	—
116	746,512	14	117,727	24	529,890	—	—
74	464,277	13	233,204	7	193,536	—	—
99	526,243	22	136,366	22	391,607	—	—
189	621,279	12	137,642	16	370,519	—	—
142	758,343	7	87,198	12	276,808	—	—
83	826,851	7	88,856	7	152,004	—	—
102	1,131,105	4	50,479	7	217,561	—	—
181	903,492	8	96,939	4	230,724	—	—
165	728,079	6	64,381	42	487,088	—	—
112	1,023,422	1	8,907	13	243,961	—	—
195	940,824	12	165,147	24	301,512	—	—
124	740,199	8	144,304	30	915,763	—	—
<b>85</b>	<b>903,344</b>	<b>7</b>	<b>149,871</b>	<b>39</b>	<b>394,814</b>	<b>—</b>	<b>—</b>
85	903,344	7	149,871	39	394,814	—	—
-31.45	22.04	-12.50	3.86	30.00	-56.89	--	--
-26.72	21.01	-50.00	27.30	62.50	-25.49	--	--

Source : National Land Management Agency, MOI.



表75. 核發建築物使用執照—按使用分區別分

年(月)別 Year (Month)	總計 Grand Total			都市計畫 Urban Planning Zone		
	基地面積 (平方公尺) Basement Area (㎡)	地面層面積 (平方公尺) Ground Floor Area (㎡)	總樓地板面積 (平方公尺) Total Floor Area (㎡)	住宅區 Residential	商業區 Commercial	工業區 Industrial
				總樓地板面積 (平方公尺) Total Floor Area (㎡)	總樓地板面積 (平方公尺) Total Floor Area (㎡)	總樓地板面積 (平方公尺) Total Floor Area (㎡)
一〇五年 2016	191,540,751	7,408,426	29,988,350	13,253,062	4,022,272	2,850,964
一〇六年 2017	139,047,455	7,198,597	28,818,031	11,508,416	3,638,231	3,734,572
一〇七年 2018	200,592,982	7,579,216	28,366,008	12,081,309	3,604,662	2,449,206
一〇八年 2019	194,636,565	7,339,131	26,488,606	10,869,545	2,877,253	2,829,258
一〇九年 2020	181,160,120	7,357,407	28,247,176	11,221,238	3,711,620	3,067,012
一一〇年 2021	152,516,711	7,664,826	28,022,718	11,254,720	3,026,490	3,150,864
一一一年 2022	192,887,018	7,487,650	28,713,736	12,185,000	3,005,577	2,256,566
一一二年 2023	214,080,792	7,849,698	31,955,311	12,894,011	4,397,490	2,478,911
一一三年 2024	149,211,673	8,534,449	33,895,598	14,410,454	4,140,288	2,445,902
一月 Jan.	22,118,255	696,177	3,061,721	1,413,644	467,311	215,906
二月 Feb.	15,614,303	626,176	2,161,691	932,912	200,502	119,065
三月 Mar.	9,216,628	636,943	2,637,278	982,358	324,964	416,017
四月 Apr.	8,765,086	777,713	2,847,454	1,200,688	289,923	162,438
五月 May	4,709,180	769,793	2,628,274	1,054,933	297,666	213,706
六月 June	8,168,271	985,110	2,699,395	1,205,127	147,834	122,702
七月 July	17,141,305	713,524	2,983,571	1,258,541	292,469	210,362
八月 Aug.	10,582,917	614,923	2,718,133	1,192,194	198,059	146,949
九月 Sept.	6,449,201	589,314	2,733,745	1,328,094	355,195	247,476
十月 Oct.	30,470,388	606,932	2,961,333	1,304,134	273,721	208,531
十一月 Nov.	8,026,145	656,884	2,769,475	1,401,693	383,527	137,613
十二月 Dec.	7,949,994	860,960	3,693,528	1,136,136	909,117	245,137
一一四年 2025	<b>8,018,269</b>	<b>1,009,744</b>	<b>3,499,860</b>	<b>1,415,524</b>	<b>352,303</b>	<b>246,770</b>
一月 Jan.	8,018,269	1,009,744	3,499,860	1,415,524	352,303	246,770
較上月增減(%) VS. with Last Month	0.86	17.28	-5.24	24.59	-61.25	0.67
較上年同月增減(%) VS. with Last Year	-63.75	45.04	14.31	0.13	-24.61	14.30

資料來源：本部國土管理署。

TABLE 75. ISSUED BUILDING USAGE LICENSE - BY LANDUSE ZONES

行政區 Administration	區 域 內 Urban Planning Zone					都市計畫區域外 Non - Urban	
	文教區 Education & Culture	風景區 Distinct Landscape	農業區 Agricultural	其他 Others	住宅 Residential	非住宅 Others	
	總樓地板面積 (平方公尺) Total Floor Area (㎡)	總樓地板面積 (平方公尺) Total Floor Area (㎡)	總樓地板面積 (平方公尺) Total Floor Area (㎡)	總樓地板面積 (平方公尺) Total Floor Area (㎡)	總樓地板面積 (平方公尺) Total Floor Area (㎡)	總樓地板面積 (平方公尺) Total Floor Area (㎡)	
334,169	588,550	22,289	1,604,805	3,333,178	609,477	3,369,584	
334,489	836,633	26,965	1,663,521	3,351,923	703,012	3,020,269	
504,852	985,235	46,196	1,505,013	3,183,614	758,611	3,247,310	
319,117	545,217	15,903	1,682,518	3,497,090	763,505	3,089,200	
605,304	912,218	15,465	1,484,475	3,710,222	861,358	2,658,264	
204,228	885,208	23,953	1,458,447	4,109,555	831,817	3,077,436	
397,486	615,500	18,638	1,516,641	4,590,239	848,045	3,280,044	
144,957	512,164	13,367	1,776,040	5,354,774	721,081	3,662,516	
376,656	381,821	24,562	1,850,651	4,960,037	1,200,271	4,104,956	
24,601	41,782	870	162,641	370,542	62,658	301,766	
2,758	11,891	1,307	183,305	402,162	71,709	236,080	
90,148	33,873	—	143,072	308,551	43,287	295,008	
15,068	12,943	—	196,770	556,137	112,787	300,700	
82,503	9,371	—	124,836	450,979	140,125	254,155	
10,510	13,838	—	71,655	288,399	112,846	726,484	
29,951	35,664	231	135,073	568,237	95,833	357,210	
8,866	60,550	899	162,494	461,380	98,452	388,290	
43,825	61,383	3,008	134,276	207,575	88,586	264,327	
22,770	41,243	16,837	76,030	622,106	146,509	249,452	
6,388	13,676	1,310	186,837	192,057	115,361	331,013	
39,268	45,607	100	273,662	531,912	112,118	400,471	
<b>1,471</b>	<b>45,620</b>	<b>23,462</b>	<b>102,438</b>	<b>615,643</b>	<b>117,207</b>	<b>579,422</b>	
1,471	45,620	23,462	102,438	615,643	117,207	579,422	
-96.25	0.03	--	-62.57	15.74	4.54	44.69	
-94.02	9.19	2,596.78	-37.02	66.15	87.06	92.01	

Source : National Land Management Agency, MOI.

表76. 建築物開工統計—按月別及用途別分

年 (月) 別 Year (Month)	總計 Grand Total		住宿類(H類) 住宅(H-2) Residential		
	總件數 Total Cases	總樓地板面積 (平方公尺) Total Floor Area (㎡)	件數 Cases	宅數 Houses	總樓地板面積 (平方公尺) Total Floor Area (㎡)
	一〇五年 2016	17,733	20,816,441	13,573	68,996
一〇六年 2017	18,659	23,223,703	14,435	76,070	12,625,635
一〇七年 2018	18,469	26,262,066	14,587	102,222	15,625,572
一〇八年 2019	17,519	27,843,010	13,990	116,521	17,232,440
一〇九年 2020	18,523	32,403,233	14,466	134,315	19,204,159
一一〇年 2021	17,077	30,499,556	13,321	130,822	18,790,635
一一一年 2022	16,356	35,440,102	12,429	146,436	20,776,410
一一二年 2023	15,232	32,568,032	10,630	130,844	17,694,542
一一三年 2024	14,992	32,629,033	10,153	127,883	17,189,647
一月 Jan.	1,172	2,936,239	744	9,779	1,256,955
二月 Feb.	935	2,074,625	590	6,599	843,851
三月 Mar.	1,427	2,583,199	1,008	8,887	1,217,423
四月 Apr.	1,145	2,723,578	774	8,699	1,151,206
五月 May	1,224	2,781,252	842	10,882	1,531,758
六月 June	1,044	1,960,466	722	8,070	1,165,544
七月 July	1,655	4,238,774	1,163	17,331	2,407,231
八月 Aug.	1,223	2,618,775	808	11,817	1,551,954
九月 Sept.	1,174	2,535,145	832	11,294	1,452,649
十月 Oct.	1,215	2,227,650	853	10,369	1,353,662
十一月 Nov.	1,232	2,571,807	884	11,205	1,574,944
十二月 Dec.	1,546	3,377,523	933	12,951	1,682,470
一一四年 2025	<b>1,104</b>	<b>2,467,588</b>	<b>721</b>	<b>9,660</b>	<b>1,149,833</b>
一月 Jan.	1,104	2,467,588	721	9,660	1,149,833
較上月增減(%) VS. with Last Month	-28.59	-26.94	-22.72	-25.41	-31.66
較上年同月增減(%) VS. with Last Year	-5.80	-15.96	-3.09	-1.22	-8.52

資料來源：本部國土管理署。

說明：1.用途別依「建築物使用類組及變更使用辦法」分類。  
2.自107年2月其他類再細分「農業設施」。

TABLE 76. CONSTRUCTION COMMENCEMENT  
- BY MONTH AND USE

Lodging 宿舍安養(H-1) Dormitory, Care		商業類(B類) Commerce		工業、倉儲類 (C類) Industry, Storage		辦公、服務類(G類) Business, Service	
件數 Cases	總樓地板面積 (平方公尺) Total Floor Area (㎡)	件數 Cases	總樓地板面積 (平方公尺) Total Floor Area (㎡)	件數 Cases	總樓地板面積 (平方公尺) Total Floor Area (㎡)	件數 Cases	總樓地板面積 (平方公尺) Total Floor Area (㎡)
41	268,895	113	707,634	1,390	4,173,110	845	1,182,748
56	128,760	144	1,254,924	1,542	5,032,519	818	1,124,646
44	226,222	135	734,535	1,491	5,238,465	792	1,627,268
41	124,715	86	640,690	1,414	5,152,099	774	1,965,651
56	169,233	104	1,195,622	1,560	7,361,123	870	1,938,746
43	124,311	111	743,959	1,468	5,651,545	773	1,550,782
49	111,630	104	1,513,352	1,406	5,706,218	933	3,528,889
56	176,711	120	1,122,605	1,452	4,669,848	1,325	4,976,248
52	128,325	114	1,469,580	1,587	5,256,811	1,405	3,359,818
6	7,288	5	24,973	136	749,173	146	506,149
2	14,243	10	55,479	145	383,598	74	325,761
1	3,808	9	99,542	174	441,301	105	437,791
3	3,622	8	95,913	111	582,043	123	263,914
6	3,804	10	18,788	126	575,111	103	263,182
8	7,771	2	4,292	88	186,788	97	278,284
3	1,761	19	743,865	132	468,611	167	228,800
8	74,848	14	98,812	117	429,355	148	202,216
4	2,822	10	145,367	99	356,075	99	271,423
4	4,072	8	37,818	111	261,148	93	74,696
5	2,052	9	95,691	91	415,385	104	195,977
2	2,234	10	49,040	257	408,223	146	311,625
<b>6</b>	<b>18,571</b>	<b>4</b>	<b>10,131</b>	<b>103</b>	<b>464,732</b>	<b>127</b>	<b>90,149</b>
6	18,571	4	10,131	103	464,732	127	90,149
200.00	731.29	-60.00	-79.34	-59.92	13.84	-13.01	-71.07
—	154.82	-20.00	-59.43	-24.26	-37.97	-13.01	-82.19

Source :National Land Management Agency, MOL

Note : 1.The figures are classified according to Architecture Usage Classification and Change Usage regulation.  
2.The item of others is subdivided into "Agricultural facility" since February, 2018.

表76. 建築物開工統計—按月別及用途別分(續)

年 (月) 別 Year (Month)	休閒、文教類(D類) Leisure, Education		衛生、福利、更生類(F類) Health, Welfare, Regeneration		其 他 類 Assembly	
	件數 Cases	總樓地板面積 (平方公尺) Total Floor Area (m <sup>2</sup> )	件數 Cases	總樓地板面積 (平方公尺) Total Floor Area (m <sup>2</sup> )	件數 Cases	總樓地板面積 (平方公尺) Total Floor Area (m <sup>2</sup> )
一〇五年 2016	256	647,262	87	233,139	15	56,496
一〇六年 2017	262	923,610	117	456,688	11	30,435
一〇七年 2018	331	1,034,746	104	281,547	18	128,732
一〇八年 2019	353	852,085	135	808,321	25	118,556
一〇九年 2020	498	804,127	127	431,342	16	48,475
一一〇年 2021	354	852,880	100	414,253	11	45,551
一一一年 2022	325	675,919	131	820,742	20	70,878
一一二年 2023	293	717,091	102	496,951	12	49,201
一一三年 2024	239	731,707	73	553,435	17	152,654
一 月 Jan.	16	34,967	4	16,453	—	—
二 月 Feb.	11	18,452	7	60,065	—	—
三 月 Mar.	24	72,044	8	23,753	2	6,655
四 月 Apr.	22	88,025	8	174,399	1	163
五 月 May	21	85,142	5	49,330	1	133,974
六 月 June	29	100,151	6	9,914	—	—
七 月 July	26	95,862	9	17,425	—	—
八 月 Aug.	11	12,798	7	8,552	2	772
九 月 Sept.	16	34,378	6	85,512	1	195
十 月 Oct.	22	78,641	5	93,695	5	622
十一月 Nov.	19	51,128	4	12,159	3	8,407
十二月 Dec.	22	60,119	4	2,178	2	1,866
一一四年 2025	<b>18</b>	<b>29,812</b>	<b>2</b>	<b>7,711</b>	—	—
一 月 Jan.	18	29,812	2	7,711	—	—
較上月增減(%) VS. with Last Month	-18.18	-50.41	-50.00	254.04	-100.00	-100.00
較上年同月增減(%) VS. with Last Year	12.50	-14.74	-50.00	-53.13	--	--

TABLE 76. CONSTRUCTION COMMENCEMENT  
- BY MONTH AND USE(CONT.)

Others							
宗教、殯葬類(E類) Religion, Funeral		危險物品類(I類) Hazard Contents		其他類 Others		農業設施 Agricultural facility	
件數 Cases	總樓地板面積 (平方公尺) Total Floor Area (m <sup>2</sup> )	件數 Cases	總樓地板面積 (平方公尺) Total Floor Area (m <sup>2</sup> )	件數 Cases	總樓地板面積 (平方公尺) Total Floor Area (m <sup>2</sup> )	件數 Cases	總樓地板面積 (平方公尺) Total Floor Area (m <sup>2</sup> )
90	130,548	29	39,319	1,294	1,664,242	—	—
104	167,525	25	15,437	1,145	1,463,524	—	—
107	172,642	31	19,140	829	1,173,197	517	601,733
101	171,829	32	44,561	568	732,063	568	732,063
119	234,205	36	108,345	671	907,856	671	907,856
115	192,446	34	40,961	747	2,092,233	747	2,092,233
101	227,234	30	25,782	828	1,983,048	828	1,983,048
114	187,933	32	27,326	1,096	2,449,576	1,084	2,347,577
110	231,418	26	26,964	1,216	3,528,674	1,167	3,215,776
12	5,212	1	990	102	334,079	102	334,079
10	14,549	—	—	86	358,627	86	358,627
13	14,827	1	91	82	265,964	82	265,964
7	78,567	3	7,963	85	277,763	83	273,875
9	11,061	2	1,116	99	107,986	97	107,832
4	27,943	1	357	87	179,422	87	179,422
14	20,986	4	6,584	118	247,649	113	214,443
11	15,366	4	609	93	223,493	91	221,988
8	10,770	1	5,128	98	170,826	97	162,016
2	1,354	3	2,673	109	319,269	106	317,749
10	12,139	2	409	101	203,516	101	203,516
10	18,644	4	1,044	156	840,080	122	576,265
<b>7</b>	<b>10,232</b>	<b>1</b>	<b>100</b>	<b>115</b>	<b>686,317</b>	<b>96</b>	<b>637,220</b>
7	10,232	1	100	115	686,317	96	637,220
-30.00	-45.12	-75.00	-90.42	-26.28	-18.30	-21.31	10.58
-41.67	96.32	—	-89.90	12.75	105.44	-5.88	90.74

表77. 建築物開工統計－按區域別及用途別分

區域別 Locality	總計 Grand Total		住宿類(H類) Residential		
	總件數 Total Cases	總樓地板面積 (平方公尺) Total Floor Area (㎡)	住宅(H-2) Houses		
			件數 Cases	宅數 Houses	總樓地板面積 (平方公尺) Total Floor Area (㎡)
一〇四年一月 Jan., 2025	1,104	2,467,588	721	9,660	1,149,833
新北市 New Taipei City	21	306,659	16	2,790	278,195
臺北市 Taipei City	14	76,913	10	489	48,293
桃園市 Taoyuan City	100	326,144	64	1,149	129,289
臺中市 Taichung City	127	341,508	81	1,440	210,710
臺南市 Tainan City	257	706,413	149	421	47,749
高雄市 Kaohsiung City	103	336,229	81	2,460	302,848
臺灣省 Taiwan Prov.	468	314,902	312	871	126,822
宜蘭縣 Yilan C.	30	12,356	26	27	8,568
新竹縣 Hsinchu C.	3	5,179	2	44	5,134
苗栗縣 Miaoli C.	25	40,617	16	105	13,274
彰化縣 Changhua C.	25	35,835	10	28	5,706
南投縣 Nantou C.	13	6,245	10	23	3,388
雲林縣 Yunlin C.	51	54,026	29	90	13,845
嘉義縣 Chiayi C.	62	28,676	49	137	19,218
屏東縣 Pingtung C.	98	55,159	75	132	17,653
臺東縣 Taitung C.	23	11,837	17	26	4,184
花蓮縣 Hualien C.	20	14,121	12	68	9,194
澎湖縣 Penghu C.	51	9,780	47	46	8,785
基隆市 Keelung City	2	24,939	1	78	9,708
新竹市 Hsinchu City	9	6,673	9	58	6,673
嘉義市 Chiayi City	56	9,459	9	9	1,492
福建省 Fuchien Prov.	10	7,262	8	40	5,927
金門縣 Kinmen C.	9	7,046	7	39	5,711
連江縣 Lienchiang C.	1	216	1	1	216
國家公園 National Park	2	561	—	—	—
其他內政部 指定特設主 管建築機關 Other M.O.I. Const. Orgs.	2	50,997	—	—	—

資料來源：本部國土管理署。

TABLE 77. CONSTRUCTION COMMENCEMENT  
- BY LOCALITY AND USE

Lodging 宿舍安養(H-1) Dormitory, Care		商業類(B類) Commerce		工業、倉儲類 (C類) Industry, Storage		辦公、服務類(G類) Business, Service	
件數 Cases	總樓地板面積 (平方公尺) Total Floor Area (㎡)	件數 Cases	總樓地板面積 (平方公尺) Total Floor Area (㎡)	件數 Cases	總樓地板面積 (平方公尺) Total Floor Area (㎡)	件數 Cases	總樓地板面積 (平方公尺) Total Floor Area (㎡)
6	18,571	4	10,131	103	464,732	127	90,149
—	—	—	—	1	4,897	1	282
—	—	—	—	—	—	3	24,929
—	—	—	—	23	183,996	11	4,291
—	—	1	7,423	22	90,583	13	3,057
3	1,722	1	500	25	57,367	19	4,792
1	14,172	—	—	8	10,149	8	2,396
2	2,677	1	1,230	22	66,743	71	50,045
—	—	—	—	—	—	1	112
—	—	—	—	—	—	—	—
—	—	—	—	3	854	4	24,118
1	2,198	—	—	8	21,659	1	506
—	—	—	—	—	—	—	—
—	—	—	—	1	11,888	4	2,646
1	479	—	—	1	2,183	3	1,937
—	—	1	1,230	4	11,448	6	5,508
—	—	—	—	1	345	2	6,525
—	—	—	—	3	3,135	1	35
—	—	—	—	—	—	3	694
—	—	—	—	1	15,231	—	—
—	—	—	—	—	—	—	—
—	—	—	—	—	—	46	7,964
—	—	1	978	—	—	1	357
—	—	1	978	—	—	1	357
—	—	—	—	—	—	—	—
—	—	—	—	—	—	—	—
—	—	—	—	2	50,997	—	—

Source :National Land Management Agency, MOI.

表77. 建築物開工統計—按區域別及用途別分(續)

區域別 Locality		休閒、文教類(D類) Leisure, Education		衛生、福利、 更生類(F類) Health, Welfare, Regeneration		公共集會類(A類) Assembly	
		件數 Cases	總樓地板 面積 (平方公尺) Total Floor Area (㎡)	件數 Cases	總樓地板 面積 (平方公尺) Total Floor Area (㎡)	件數 Cases	總樓地板 面積 (平方公尺) Total Floor Area (㎡)
一〇四年一月 Jan., 2025		18	29,812	2	7,711	—	—
新北市	New Taipei City	—	—	—	—	—	—
臺北市	Taipei City	1	3,691	—	—	—	—
桃園市	Taoyuan City	2	8,568	—	—	—	—
臺中市	Taichung City	5	5,187	—	—	—	—
臺南市	Tainan City	2	2,604	—	—	—	—
高雄市	Kaohsiung City	1	59	1	6,312	—	—
臺灣省	Taiwan Prov.	7	9,703	1	1,399	—	—
宜蘭縣	Yilan C.	—	—	—	—	—	—
新竹縣	Hsinchu C.	—	—	—	—	—	—
苗栗縣	Miaoli C.	1	2,287	—	—	—	—
彰化縣	Changhua C.	2	5,108	—	—	—	—
南投縣	Nantou C.	—	—	—	—	—	—
雲林縣	Yunlin C.	1	777	—	—	—	—
嘉義縣	Chiayi C.	1	153	—	—	—	—
屏東縣	Pingtung C.	2	1,378	—	—	—	—
臺東縣	Taitung C.	—	—	—	—	—	—
花蓮縣	Hualien C.	—	—	1	1,399	—	—
澎湖縣	Penghu C.	—	—	—	—	—	—
基隆市	Keelung City	—	—	—	—	—	—
新竹市	Hsinchu City	—	—	—	—	—	—
嘉義市	Chiayi City	—	—	—	—	—	—
福建省	Fuchien Prov.	—	—	—	—	—	—
金門縣	Kinmen C.	—	—	—	—	—	—
連江縣	Lienchiang C.	—	—	—	—	—	—
國家公園	National Park	—	—	—	—	—	—
其他內政部 指定特設主 管建築機關	Other M.O.I. Const. Orgs.	—	—	—	—	—	—

TABLE 77. CONSTRUCTION COMMENCEMENT  
- BY LOCALITY AND USE (CONT.)

宗教、殯葬類(E類) Religion, Funeral		危險物品類(I類) Hazard Contents		其他類 Others		農業設施 Agricultural facility	
		件數 Cases	總樓地板面積 (平方公尺) Total Floor Area (㎡)	件數 Cases	總樓地板面積 (平方公尺) Total Floor Area (㎡)	件數 Cases	總樓地板面積 (平方公尺) Total Floor Area (㎡)
7	10,232	1	100	115	686,317	96	637,220
1	3,848	—	—	2	19,437	—	—
—	—	—	—	—	—	—	—
—	—	—	—	5	24,548	—	—
2	2,042	—	—	56	589,637	56	589,637
—	—	—	—	3	293	1	226
3	3,944	1	100	48	52,239	39	47,357
1	3,458	—	—	2	218	1	135
—	—	—	—	1	45	—	—
—	—	—	—	1	84	1	84
—	—	1	100	2	558	—	—
—	—	—	—	3	2,857	3	2,857
—	—	—	—	16	24,870	16	24,870
—	—	—	—	7	4,706	6	1,225
2	486	—	—	8	17,456	8	17,456
—	—	—	—	3	783	1	372
—	—	—	—	3	358	3	358
—	—	—	—	1	301	—	—
—	—	—	—	—	—	—	—
—	—	—	—	—	—	—	—
—	—	—	—	1	3	—	—
—	—	—	—	—	—	—	—
—	—	—	—	—	—	—	—
1	398	—	—	1	163	—	—
—	—	—	—	—	—	—	—

表78. 建築物開工統計年累計－按區域別及用途別分

區域別 Locality	總計 Grand Total		住宿類(H類) Residential		
	總件數 Total Cases	總樓地板面積 (平方公尺) Total Floor Area (㎡)	住宅(H-2類)		總樓地板面積 (平方公尺) Total Floor Area (㎡)
			件數 Cases	宅數 Houses	
一一三年一至十二月 Jan. - Dec., 2024	14,992	32,629,033	10,153	127,883	17,189,647
新北市 New Taipei City	205	2,440,406	116	8,528	1,070,222
臺北市 Taipei City	224	3,043,886	169	11,164	1,548,217
桃園市 Taoyuan City	1,247	5,370,654	738	26,466	3,269,649
臺中市 Taichung City	2,376	7,189,447	1,711	33,185	4,913,349
臺南市 Tainan City	2,812	4,665,342	1,700	8,367	1,097,156
高雄市 Kaohsiung City	1,336	3,211,484	941	20,437	2,589,636
臺灣省 Taiwan Prov.	6,549	6,232,943	4,195	18,389	2,601,370
宜蘭縣 Yilan C.	469	329,139	177	1,479	226,408
新竹縣 Hsinchu C.	211	272,740	143	1,241	197,015
苗栗縣 Miaoli C.	636	859,675	398	3,054	381,344
彰化縣 Changhua C.	670	868,105	490	2,482	370,171
南投縣 Nantou C.	176	76,407	113	193	38,639
雲林縣 Yunlin C.	873	672,657	456	821	134,646
嘉義縣 Chiayi C.	618	686,136	441	1,020	154,442
屏東縣 Pingtung C.	1,229	1,171,197	785	2,835	363,427
臺東縣 Taitung C.	310	204,556	193	368	50,876
花蓮縣 Hualien C.	421	321,504	258	1,523	198,895
澎湖縣 Penghu C.	522	114,842	491	511	101,436
基隆市 Keelung City	44	250,162	28	1,752	217,120
新竹市 Hsinchu City	118	204,541	100	751	106,057
嘉義市 Chiayi City	252	201,282	122	359	60,894
福建省 Fuchien Prov.	192	123,978	119	795	94,235
金門縣 Kinmen C.	184	110,806	116	780	92,956
連江縣 Lienchiang C.	8	13,172	3	15	1,279
國家公園 National Park	21	13,077	8	11	5,094
其他內政部 指定特設主 管建築機關 Other M.O.I. Const. Orgs.	30	337,816	1	1	719

資料來源：本部國土管理署。

TABLE 78. CONSTRUCTION COMMENCEMENT OF THE YEAR  
- BY LOCALITY AND USE

Lodging		商業類(B類) Commerce		工業、倉儲類 (C類) Industry, Storage		辦公、服務類(G類) Business, Service	
宿舍安養(H-1) Dormitory, Care							
件數 Cases	總樓地板面積 (平方公尺) Total Floor Area (㎡)	件數 Cases	總樓地板面積 (平方公尺) Total Floor Area (㎡)	件數 Cases	總樓地板面積 (平方公尺) Total Floor Area (㎡)	件數 Cases	總樓地板面積 (平方公尺) Total Floor Area (㎡)
52	128,325	114	1,469,580	1,587	5,256,811	1,405	3,359,818
3	4,905	5	39,779	45	877,164	15	179,801
4	81,515	5	162,620	5	64,139	25	970,943
1	973	10	97,549	330	1,515,231	60	159,213
9	15,453	32	696,639	186	707,341	310	371,005
7	8,013	9	51,659	381	592,086	329	936,001
10	7,600	6	8,924	165	357,854	121	101,154
16	9,234	45	410,772	441	852,746	534	621,914
—	—	3	55,771	32	31,681	9	2,913
—	—	1	448	10	13,829	20	5,707
—	—	3	5,217	45	145,489	69	246,905
4	2,223	7	94,328	91	267,772	35	20,197
1	741	1	557	13	16,541	5	1,085
—	—	2	10,299	59	49,621	79	89,043
—	—	5	12,713	35	102,124	25	36,705
3	2,401	9	126,596	96	140,286	107	78,528
1	208	4	42,975	7	8,419	34	52,620
2	1,728	6	20,658	27	37,723	26	13,811
5	1,933	1	1,424	5	907	8	2,095
—	—	—	—	5	11,338	6	7,028
—	—	—	—	3	2,811	5	1,830
—	—	3	39,786	13	24,205	106	63,447
1	283	2	1,638	10	4,224	6	1,905
—	—	2	1,638	9	3,225	5	1,649
1	283	—	—	1	999	1	256
1	349	—	—	—	—	1	45
—	—	—	—	24	286,026	4	17,837

Source :National Land Management Agency, MOI.

表78. 建築物開工統計年累計－按區域別及用途別分(續)

區域別 Locality	休閒、文教類(D類) Leisure, Education		衛生、福利、 更生類(F類) Health, Welfare, Regeneration		公共集會類(A類) Assembly	
	件數 Cases	總樓地板 面積 (平方公尺) Total Floor Area (㎡)	件數 Cases	總樓地板 面積 (平方公尺) Total Floor Area (㎡)	件數 Cases	總樓地板 面積 (平方公尺) Total Floor Area (㎡)
一三一年一至十二月 Jan. - Dec., 2024	239	731,707	73	553,435	17	152,654
新北市 New Taipei City	6	16,866	4	104,208	—	—
臺北市 Taipei City	14	146,873	1	67,296	—	—
桃園市 Taoyuan City	29	86,105	12	30,043	4	7,148
臺中市 Taichung City	45	127,096	12	119,798	1	133,974
臺南市 Tainan City	27	91,082	10	27,013	—	—
高雄市 Kaohsiung City	13	40,013	10	14,607	1	48
臺灣省 Taiwan Prov.	98	171,123	24	190,470	10	11,406
宜蘭縣 Yilan C.	7	3,677	1	40	1	331
新竹縣 Hsinchu C.	8	36,786	2	137	—	—
苗栗縣 Miaoli C.	12	21,575	1	352	1	837
彰化縣 Changhua C.	6	5,773	5	79,586	—	—
南投縣 Nantou C.	3	242	2	933	—	—
雲林縣 Yunlin C.	5	1,411	1	2,828	1	1,535
嘉義縣 Chiayi C.	5	2,215	3	1,603	—	—
屏東縣 Pingtung C.	20	46,087	4	8,446	—	—
臺東縣 Taitung C.	6	4,255	2	6,024	5	3,618
花蓮縣 Hualien C.	13	25,217	1	794	1	150
澎湖縣 Penghu C.	3	1,005	—	—	1	4,935
基隆市 Keelung City	1	6,928	—	—	—	—
新竹市 Hsinchu City	6	6,888	1	86,481	—	—
嘉義市 Chiayi City	3	9,064	1	3,246	—	—
福建省 Fuchien Prov.	4	12,067	—	—	1	78
金門縣 Kinmen C.	3	5,460	—	—	1	78
連江縣 Lienchiang C.	1	6,607	—	—	—	—
國家公園 National Park	2	7,248	—	—	—	—
其他內政部 指定特設主 管建築機關 Other M.O.I. Const. Orgs.	1	33,234	—	—	—	—

TABLE 78. CONSTRUCTION COMMENCEMENT OF THE YEAR  
- BY LOCALITY AND USE (CONT.)

宗教、殯葬類(E類) Religion, Funeral		危險物品類(I類) Hazard Contents		其他類 Others		農業設施 Agricultural facility	
件數 Cases	總樓地板面積 (平方公尺) Total Floor Area (㎡)	件數 Cases	總樓地板面積 (平方公尺) Total Floor Area (㎡)	件數 Cases	總樓地板面積 (平方公尺) Total Floor Area (㎡)	件數 Cases	總樓地板面積 (平方公尺) Total Floor Area (㎡)
110	231,418	26	26,964	1,216	3,528,674	1,167	3,215,776
1	3,802	1	56	9	143,603	3	1,571
1	2,283	—	—	—	—	—	—
11	119,353	7	4,929	13	80,461	7	7,850
16	28,923	1	417	42	75,452	31	27,162
20	15,535	2	405	301	1,846,392	300	1,846,164
9	15,763	6	3,007	41	72,878	38	72,080
51	45,615	9	18,150	796	1,300,143	778	1,255,814
1	1,154	—	—	31	7,164	31	7,164
4	2,619	—	—	18	16,199	16	14,936
6	7,310	—	—	84	50,646	82	50,190
7	6,141	5	16,916	12	4,998	10	4,870
1	1,605	—	—	37	16,064	37	16,064
3	396	1	376	236	382,502	235	382,402
4	4,612	—	—	76	371,722	71	330,409
12	8,846	3	858	165	395,722	164	395,247
—	—	—	—	51	35,561	50	35,438
5	4,830	—	—	76	17,698	73	17,445
2	261	—	—	6	846	6	846
4	7,748	—	—	—	—	—	—
—	—	—	—	2	474	1	256
2	93	—	—	2	547	2	547
1	144	—	—	13	9,404	9	4,794
1	144	—	—	12	5,656	9	4,794
—	—	—	—	1	3,748	—	—
—	—	—	—	1	341	1	341
—	—	—	—	—	—	—	—

表79. 建築物開工統計—按月別及構造別分

年 (月) 別 Year (Month)	總 計 Grand Total		鋼骨鋼筋混凝土構造 Steel Frame & Reinforced Concrete		混凝土構造 (含鋼筋混凝土構造) Reinforced Concrete	
	總樓地板面積 (平方公尺) Total Floor Area (sq m)	工程造價 (千元) Construction Cost (NT\$1,000)	總樓地板面積 (平方公尺) Total Floor Area (sq m)	工程造價 (千元) Construction Cost (NT\$1,000)	總樓地板面積 (平方公尺) Total Floor Area (sq m)	工程造價 (千元) Construction Cost (NT\$1,000)
一〇五年 2016	20,816,441	183,476,623	1,387,936	13,359,867	15,610,098	139,022,991
一〇六年 2017	23,223,703	211,688,539	1,455,147	14,742,978	16,438,061	146,557,989
一〇七年 2018	26,262,066	242,376,818	2,138,165	25,267,967	18,928,843	172,857,945
一〇八年 2019	27,843,010	271,025,704	1,726,516	19,373,620	21,107,001	200,209,472
一〇九年 2020	32,403,233	307,608,673	2,801,936	28,428,544	23,884,823	227,576,352
一一〇年 2021	30,499,556	283,130,363	2,181,629	23,669,275	23,016,339	217,500,874
一一一年 2022	35,440,102	365,255,586	2,839,985	34,917,525	24,645,212	246,584,085
一一二年 2023	32,568,032	353,053,305	1,940,468	22,104,810	22,249,883	228,194,171
一一三年 2024	32,629,575	378,481,223	2,543,486	69,831,382	21,727,718	228,452,832
一 月 Jan.	2,936,239	33,475,844	138,729	1,605,354	1,613,948	17,074,507
二 月 Feb.	2,074,625	21,705,325	109,963	1,488,853	1,008,862	10,170,176
三 月 Mar.	2,583,199	25,455,955	96,505	899,635	1,763,773	17,346,109
四 月 Apr.	2,724,120	26,670,024	95,702	1,075,697	1,935,087	20,078,155
五 月 May	2,781,252	28,781,129	355,332	3,835,450	1,807,579	18,751,991
六 月 June	1,960,466	20,714,732	204,602	2,319,965	1,330,882	13,216,987
七 月 July	4,238,774	44,125,214	802,930	8,005,982	2,642,827	28,090,690
八 月 Aug.	2,618,775	28,293,819	25,584	1,495,146	1,991,038	22,069,260
九 月 Sept.	2,535,145	68,255,070	191,962	43,721,293	1,850,426	19,630,390
十 月 Oct.	2,227,650	21,357,652	100,237	1,282,675	1,525,770	15,823,010
十一月 Nov.	2,571,807	27,067,426	196,927	2,446,125	1,947,271	20,759,626
十二月 Dec.	3,377,523	32,579,033	225,013	1,655,207	2,310,255	25,441,931
一一四年 2025	<b>2,467,588</b>	<b>22,427,566</b>	<b>79,736</b>	<b>854,006</b>	<b>1,346,215</b>	<b>14,749,240</b>
一 月 Jan.	2,467,588	22,427,566	79,736	854,006	1,346,215	14,749,240
較上月增減(%) VS.with Last Month	-26.94	-31.16	-64.56	-48.40	-41.73	-42.03
較上年同月增減(%) VS. with Last Year	-15.96	-33.00	-42.52	-46.80	-16.59	-13.62

資料來源：本部國土管理署。

TABLE 79. CONSTRUCTION COMMENCEMENT  
- BY MONTH AND MATERIAL

鋼構造(94年以前為 鋼架構造) Steel		磚構造 Brick		木構造 Wooden		其 他 Others	
總樓地板面積 (平方公尺) Total Floor Area (sq m)	工程造價 (千元) Construction Cost (NT\$1,000)	總樓地板面積 (平方公尺) Total Floor Area (sq m)	工程造價 (千元) Construction Cost (NT\$1,000)	總樓地板面積 (平方公尺) Total Floor Area (sq m)	工程造價 (千元) Construction Cost (NT\$1,000)	總樓地板面積 (平方公尺) Total Floor Area (sq m)	工程造價 (千元) Construction Cost (NT\$1,000)
3,677,692	30,543,688	56,076	178,018	23,106	69,581	61,533	302,478
5,102,790	49,082,506	98,301	403,638	8,008	29,332	121,396	872,096
5,029,793	43,538,601	105,659	464,482	24,541	75,891	35,065	171,932
4,949,202	51,222,224	48,556	169,881	10,383	40,825	1,352	9,682
5,615,047	51,117,688	87,731	422,494	6,006	20,416	7,690	43,179
5,223,188	41,679,368	54,297	191,614	22,836	78,926	1,267	10,306
7,748,315	82,957,445	50,428	163,675	26,832	98,140	129,330	534,716
8,203,264	102,096,336	151,112	574,197	18,534	62,333	4,771	21,458
8,132,221	79,365,621	178,638	625,066	21,251	88,178	26,261	118,144
1,158,298	14,694,525	23,500	94,931	1,764	6,527	—	—
919,119	9,929,800	28,450	86,712	181	600	8,050	29,184
705,567	7,145,651	15,359	58,376	1,995	6,184	—	—
687,380	5,497,347	91	390	1,622	5,299	4,238	13,136
610,734	6,168,100	7,607	25,588	—	—	—	—
415,341	5,138,633	9,641	39,147	—	—	—	—
770,263	7,950,798	22,754	77,744	—	—	—	—
582,825	4,660,683	19,253	68,174	—	—	75	556
480,484	4,863,710	12,273	39,677	—	—	—	—
580,586	4,185,718	17,143	54,141	3,914	12,108	—	—
413,917	3,795,231	6,764	24,009	6,928	42,435	—	—
807,707	5,335,425	15,803	56,177	4,847	15,025	13,898	75,268
<b>1,013,640</b>	<b>6,707,651</b>	<b>19,268</b>	<b>66,919</b>	<b>97</b>	<b>374</b>	<b>8,632</b>	<b>49,376</b>
1,013,640	6,707,651	19,268	66,919	97	374	8,632	49,376
25.50	25.72	21.93	19.12	-98.00	-97.51	-37.89	-34.40
-12.49	-54.35	-18.01	-29.51	-94.50	-94.27	--	--

Source :National Land Management Agency, MOI.



表80. 建築物開工統計—按區域別及構造別分

區域別 Locality	總計 Grand Total		鋼骨鋼筋混凝土構造 Steel Frame & Reinforced Concrete		混凝土構造 (含鋼筋混凝土構造) Reinforced Concrete	
	總樓地板面積 (平方公尺) Total Floor Area (㎡)	工程造價 (千元) Construction Cost (NT\$1,000)	總樓地板面積 (平方公尺) Total Floor Area (㎡)	工程造價 (千元) Construction Cost (NT\$1,000)	總樓地板面積 (平方公尺) Total Floor Area (㎡)	工程造價 (千元) Construction Cost (NT\$1,000)
一一四年一月 Jan., 2025	2,467,588	22,427,566	79,736	854,006	1,346,215	14,749,240
新北市 New Taipei City	306,659	4,645,657	39,562	556,768	265,053	4,045,274
臺北市 Taipei City	76,913	1,175,147	—	—	59,091	779,910
桃園市 Taoyuan City	326,144	3,360,028	10,646	116,866	152,452	1,639,171
臺中市 Taichung City	341,508	3,434,121	3,857	28,060	244,987	2,975,193
臺南市 Tainan City	706,413	4,067,166	—	—	75,408	486,790
高雄市 Kaohsiung City	336,229	3,341,004	—	—	327,035	3,272,504
臺灣省 Taiwan Prov.	314,902	2,042,302	25,273	150,043	216,262	1,527,603
宜蘭縣 Yilan C.	12,356	80,905	—	—	11,962	78,576
新竹縣 Hsinchu C.	5,179	31,047	—	—	5,134	30,804
苗栗縣 Miaoli C.	40,617	273,563	—	—	39,036	265,754
彰化縣 Changhua C.	35,835	207,126	20,464	122,905	15,371	84,221
南投縣 Nantou C.	6,245	36,928	—	—	3,309	20,774
雲林縣 Yunlin C.	54,026	268,925	—	—	27,290	162,008
嘉義縣 Chiayi C.	28,676	209,544	—	—	21,263	162,071
屏東縣 Pingtung C.	55,159	316,672	3,908	22,708	23,127	139,947
臺東縣 Taitung C.	11,837	90,457	—	—	10,700	84,294
花蓮縣 Hualien C.	14,121	89,484	600	3,033	9,945	68,676
澎湖縣 Penghu C.	9,780	47,525	301	1,397	8,158	40,930
基隆市 Keelung City	24,939	293,445	—	—	24,939	293,445
新竹市 Hsinchu City	6,673	35,677	—	—	6,673	35,677
嘉義市 Chiayi City	9,459	61,004	—	—	9,355	60,426
福建省 Fuchien Prov.	7,262	27,870	—	—	5,927	22,795
金門縣 Kinmen C.	7,046	26,839	—	—	5,711	21,764
連江縣 Lienchiang C.	216	1,031	—	—	216	1,031
國家公園 National Park	561	3,197	398	2,269	—	—
其他內政部 指定特設主 管建築機關 Other M.O.I. Const. Orgs.	50,997	331,074	—	—	—	—

資料來源：本部國土管理署。

TABLE 80. CONSTRUCTION COMMENCEMENT  
- BY LOCALITY AND MATERIAL

鋼構造 Steel		磚構造 Brick		木構造 Wooden		其他 Others	
總樓地板面積 (平方公尺) Total Floor Area (㎡)	工程造價 (千元) Construction Cost (NT\$1,000)	總樓地板面積 (平方公尺) Total Floor Area (㎡)	工程造價 (千元) Construction Cost (NT\$1,000)	總樓地板面積 (平方公尺) Total Floor Area (㎡)	工程造價 (千元) Construction Cost (NT\$1,000)	總樓地板面積 (平方公尺) Total Floor Area (㎡)	工程造價 (千元) Construction Cost (NT\$1,000)
1,013,640	6,707,651	19,268	66,919	97	374	8,632	49,376
2,044	43,615	—	—	—	—	—	—
17,822	395,237	—	—	—	—	—	—
161,948	1,596,697	—	—	97	374	1,001	6,920
92,664	430,868	—	—	—	—	—	—
628,567	3,572,436	2,438	7,940	—	—	—	—
9,194	68,500	—	—	—	—	—	—
48,906	263,221	16,830	58,979	—	—	7,631	42,456
394	2,329	—	—	—	—	—	—
45	243	—	—	—	—	—	—
1,581	7,809	—	—	—	—	—	—
—	—	—	—	—	—	—	—
2,936	16,154	—	—	—	—	—	—
7,383	37,813	15,356	53,118	—	—	3,997	15,986
3,655	20,446	124	557	—	—	3,634	26,470
28,055	153,713	69	304	—	—	—	—
1,137	6,163	—	—	—	—	—	—
3,576	17,775	—	—	—	—	—	—
40	198	1,281	5,000	—	—	—	—
—	—	—	—	—	—	—	—
—	—	—	—	—	—	—	—
104	578	—	—	—	—	—	—
1,335	5,075	—	—	—	—	—	—
1,335	5,075	—	—	—	—	—	—
—	—	—	—	—	—	—	—
163	928	—	—	—	—	—	—
50,997	331,074	—	—	—	—	—	—

Source :National Land Management Agency, MOI.

表81. 國家(自然)公園遊憩據點遊客人次及車輛次

年 (月) 別 Year (Month)	遊憩據點數(處) No. of Spots	遊客人次 Person-Times of Visitors	合計 Total
一〇五年 2016	51	22,917,868	2,773,279
一〇六年 2017	51	21,905,892	2,927,127
一〇七年 2018	51	19,387,655	2,660,924
一〇八年 2019	52	21,607,114	3,071,065
一〇九年 2020	52	17,716,811	3,245,123
一一〇年 2021	52	13,357,301	2,441,633
一一一年 2022	52	17,280,092	2,781,455
一一二年 2023	52	22,761,212	2,657,643
一一三年 2024	52	20,270,065	2,329,377
一月 Jan.	52	1,805,884	207,036
二月 Feb.	52	2,270,919	273,671
三月 Mar.	52	2,230,360	223,580
四月 Apr.	52	1,600,356	173,353
五月 May	52	1,694,648	180,193
六月 June	52	1,696,846	201,374
七月 July	52	1,663,497	217,692
八月 Aug.	52	1,553,549	192,964
九月 Sept.	52	1,378,069	160,096
十月 Oct.	52	1,565,548	167,623
十一月 Nov.	52	1,486,957	158,539
十二月 Dec.	52	1,323,432	173,256
一一四年 2025	52	1,506,366	175,830
一月 Jan.	52	1,506,366	175,830
較上月增減(%) VS. with Last Month	—	13.82	1.49
較上年同月增減(%) VS. with Last Year	—	-16.59	-15.07

資料來源：本部國家公園署。

說明：國家(自然)公園包括墾丁(民國71年公告)、玉山(74年)、陽明山(74年)、太魯閣(75年)、雪霸(81年)、金門(84年)、東沙環礁(96年)、台江(98年)、國家自然公園(100年)及澎湖南方四島(103年)等十處，其中東沙環礁暫不對外開放，但於高雄市設立海洋國家公園管理處負責其保育復育等經營管理工作，並兼辦遊客中心業務，提供民眾參觀導覽服務；國家自然公園於100年12月開園，自102年納入統計；澎湖南方四島於103年10月18日開園，自104年納入統計。

TABLE 81. VISITORS AND VEHICLES OF SPOTS IN NATIONAL (NATURE) PARKS

車 輛 次 Vehicle-Times			
大型車 Buses	中型車 Vans	小型車 Sedans	機車 Motorcycles
221,979	158,142	1,743,426	649,732
195,986	153,988	1,994,281	582,872
178,235	130,752	1,812,306	539,631
243,380	134,148	2,106,936	586,601
111,569	182,555	2,389,804	561,195
67,016	129,282	1,821,337	423,998
85,118	139,778	2,055,792	500,766
88,143	140,269	1,929,631	499,600
112,004	126,117	1,561,419	529,837
6,621	13,125	139,579	47,711
6,553	14,768	194,251	58,099
9,436	14,006	147,818	52,320
6,485	8,176	114,753	43,939
6,286	9,730	118,412	45,765
5,924	9,741	141,718	43,991
5,482	11,127	156,782	44,301
22,786	9,570	121,102	39,506
4,975	8,422	111,001	35,698
6,237	9,691	110,627	41,068
25,335	8,641	87,152	37,411
5,884	9,120	118,224	40,028
4,526	8,472	122,222	40,610
4,526	8,472	122,222	40,610
-23.08	-7.11	3.38	1.45
-31.64	-35.45	-12.44	-14.88

Source: National Park Service, MOI.

Note: National (Nature) Parks include Kenting(proclaimed in 1982), Yushan(1985), Yangmingshan(1985), Taroko(1986), SheiPa(1992), Kinmen(1995), Dongsha Marine(2007), Taijiang(2009), National Nature Park(2011) and South Penghu Marine(2014). Dongsha Marine is not open temporarily to the public, but the Marine National Park Administration Office" has been founded in Kaohsiung City in Oct. 2007 to take charge of the ecological protection and rehabilitation as well as providing some environmental knowledge introduction with regard to marine ecotourism for the public. National Nature Park was opened in Dec., 2011, and was incorporated into statistics starting from 2013. South Penghu Marine National Park was opened in Oct., 2014, and was incorporated into statistics starting from 2015.

## 名詞定義

人口成長(增加)率	(%)=	當年(月)人口增加數÷上年(月)底人口數×1,000
性比例	(女=100)=	當年(月)底男性人口÷當年(月)底女性人口×100
戶量	(人/戶)=	當年(月)底人口數÷當年(月)底戶數
人口密度	(人/平方公里)=	當年(月)底人口數÷當年(月)底土地面積
年(月)中人口數	(人)=	(當年(月)底人口數+上年(月)底人口數)÷2
粗出生率	(‰)=	當年(月)出生人數÷當年(月)中人口數×1,000
粗死亡率	(‰)=	當年(月)死亡人數÷當年(月)中人口數×1,000
粗結婚率	(‰)=	當年(月)結婚對數÷當年(月)中人口數×1,000
粗離婚率	(‰)=	當年(月)離婚對數÷當年(月)中人口數×1,000
自然增加率	(‰)=	粗出生率-粗死亡率
社會增加率	(‰)=	(當年(月)遷入人口數-當年(月)遷出人口數)÷當年(月)中人口數×1,000
人口總增加率	(‰)=	自然增加率+社會增加率
平均每合作社股金	(千元)=	當年(期)底合作社股金總額÷當年(期)底社(場)數
刑案發生率	(件/十萬人)=	當年(月)刑案發生件數÷當年(月)中人口數×100,000
犯罪人口率	(人/十萬人)=	當年(月)嫌疑犯人數÷當年(月)中人口數×100,000
刑案破獲率	(%)=	當年(月)刑案破獲件數÷當年(月)刑案發生件數×100
消防安全檢查合格率	(%)=	當年(月)消防安全設備合格件次÷當年(月)消防安全設備檢查件次×100