

編輯說明

中華民國 內政統計月報

MONTHLY BULLETIN OF INTERIOR STATISTICS
REPUBLIC OF CHINA

中華民國一一三年十二月
DECEMBER 2024

內政部
一一四年二月編印

MINISTRY OF THE INTERIOR, REPUBLIC OF CHINA

- 一、本月報之編印目的在提供本部主要業務之一般概況資料，以供釐訂政策及實施考核之參據，並提供本部網站 <https://www.moi.gov.tw/stat/>查詢。
- 二、本月報所載資料部分數字間有修正者，凡與前期數字不同者，以本期數字為準。
- 三、本月報所用符號如下：

—	：無數字或數值無統計	Ⓘ	：修正數
...	：數字尚未發布	0	：數字不及半單位
--	：數值無意義		

Explanatory Notes

1. The main purpose of compiling this Monthly Bulletin is to show the results of general administrative work of Ministry of the Interior.
It is intended to provide data for decision-making and evaluation.
2. In case the figures given in this issue don't agree with the corresponding figures in the previous issue because of revising, take the numerals of this issue as the basis.
3. The following symbols are used for tables:

—	: zero or not available	Ⓘ	: revised figure
...	: not yet published	0	: less than half an unit
--	: meaningless		

目次

	頁次
編輯說明	1
目次	2
提要分析	7
一、地方行政區劃	8
二、人口概況	9
三、合作事業及人民團體	10
四、土地建物登記	11
五、治安維護	12
六、移民	13
七、消防與緊急救護	14
八、國土管理	15
統計表	17
表 1. 內政統計指標	18
一、戶政	
表 2. 村里鄰戶數暨現住人口—按月別分	24
表 3. 村里鄰戶數暨現住人口—按區域別分	26
表 4. 現住人口動態登記—按月別分	28
表 5. 現住人口動態登記—按區域別分	32
表 6. 現住人口動態登記年累計—按區域別分	36
表 7. 結婚及離婚登記—按國籍及月別分	40
表 8. 結婚及離婚登記年累計—按國籍及區域別分	44
表 9. 現住人口遷入遷出登記—按月別分	48
表 10. 現住人口遷入遷出登記—按區域別分	60
表 11. 現住人口遷入遷出登記年累計—按區域別分	72
表 12. 現住原住民人口數—按月別分	84
表 13. 現住原住民人口數—按區域別分	86
表 14. 戶政管理及便民服務案件	88
二、合作事業及人民團體	
表 15. 合作事業概況	92
表 16. 全國性人民團體	94
三、地政	
表 17. 辦理土地登記及標示變更登記—按月別分	96
表 18. 辦理土地登記及標示變更登記—按區域別分	100
表 19. 辦理土地所有權登記—按月別分	104
表 20. 辦理土地所有權登記—按區域別分	108
表 21. 辦理土地他項權利登記—按月別分	112
表 22. 辦理土地他項權利登記—按區域別分	114
表 23. 辦理建物登記及標示變更登記—按月別分	116
表 24. 辦理建物登記及標示變更登記—按區域別分	120
表 25. 辦理建物所有權登記—按月別分	124
表 26. 辦理建物所有權登記—按區域別分	128
表 27. 辦理建物他項權利登記—按月別分	132
表 28. 辦理建物他項權利登記—按區域別分	134
表 29. 測量案件統計	136
表 30. 都市地價指數	138
四、警政	
表 31. 警察機關受(處)理刑事案件	140
表 32. 警察機關受(處)理暴力犯罪	144
表 33. 警察機關查獲少年嫌疑犯人數	148
表 34. 警察機關檢肅毒品統計	150
表 35. 警察機關查獲槍枝、彈藥、刀械數量	152

	頁次
表 36. 警察機關處理違反社會秩序維護法案件	154
表 37. 警察機關處理集會遊行發生數	156
表 38. 警察機關處理經濟案件	158
五、移民	
表 39. 實際入國(境)人數—按性別、年齡及身分	162
表 40. 實際入國(境)人數—按入國(境)地點分	164
表 41. 實際出國(境)人數—按性別、年齡及身分	166
表 42. 實際出國(境)人數—按出國(境)地點分	168
表 43. 外僑居留人數及查處違法外來人口	170
表 44. 外來人口居留人數	172
表 45. 外來人口停留人數	174
表 46. 外來人口逾期居留人數	176
表 47. 外來人口逾期停留人數	178
表 48. 小三通統計	180
表 49. 大陸地區配偶申請來臺團聚通過訪查及面(訪)談	182
表 50. 新住民發展基金核定補助	184
表 51. 移民輔導成果	188
六、消防	
表 52. 消防安全設備查察處理	192
表 53. 火災次數—按起火處所分	194
表 54. 火災次數—按起火原因分	196
表 55. 火災次數—按類別及時間分	198
表 56. 火災死傷人數及財物損失	200
表 57. 起火建築物	204
表 58. 火災出動人員、車輛及其他裝備	208
表 59. 消防緊急救護服務	210
表 60. 消防緊急救護急救處置	214
七、國土管理及國家公園	
表 61. 核發建築物建造執照—按月別及用途別分	216
表 62. 核發建築物建造執照—按區域別及用途別分	220
表 63. 核發建築物建造執照年累計—按區域別及用途別分	224
表 64. 核發建築物建造執照—按月別及構造別分	228
表 65. 核發建築物建造執照—按區域別及構造別分	230
表 66. 核發建築物拆除執照—按月別及用途別分	232
表 67. 核發建築物拆除執照—按區域別及用途別分	234
表 68. 核發建築物使用執照—按月別及用途別分	236
表 69. 核發建築物使用執照—按區域別及用途別分	240
表 70. 核發建築物使用執照年累計—按區域別及用途別分	244
表 71. 核發建築物使用執照—按月別及構造別分	248
表 72. 核發建築物使用執照—按區域別及構造別分	250
表 73. 核發建築物使用執照—按高度別分	252
表 74. 核發建築物使用執照—按層數別分	254
表 75. 核發建築物使用執照—按使用分區別分	256
表 76. 建築物開工統計—按月別及用途別分	258
表 77. 建築物開工統計—按區域別及用途別分	262
表 78. 建築物開工統計年累計—按區域別及用途別分	266
表 79. 建築物開工統計—按月別及構造別分	270
表 80. 建築物開工統計—按區域別及構造別分	272
表 81. 國家(自然)公園遊憩據點遊客人次及車輛次	274
名詞定義	276

CONTENTS

	Page
EXPLANATORY NOTES.....	1
CONTENTS.....	2
SUMMARY ANALYSIS.....	7
STATISTICAL TABLES.....	17
Table 1. Statistical Indicators of Interior	18
I. POPULATION	
Table 2. Number of Villages, Neighborhoods, Households and Resident Population — by Month.....	24
Table 3. Number of Villages, Neighborhoods, Households and Resident Population — by Locality.....	26
Table 4. Mobility Status of Resident Population — by Month.....	28
Table 5. Mobility Status of Resident Population — by Locality.....	32
Table 6. Mobility Status of Resident Population of the Year — by Locality.....	36
Table 7. Marriage and Divorce Registrations — by Nationality and Month.....	40
Table 8. Marriage and Divorce Registrations of the Year — by Nationality and Locality.....	44
Table 9. Migration Registration of Resident Population — by Month.....	48
Table 10. Migration Registration of Resident Population — by Locality.....	60
Table 11. Migration Registration of Resident Population of the Year — by Locality.....	72
Table 12. Indigenous People — by Month.....	84
Table 13. Indigenous People — by Locality.....	86
Table 14. Offense and Service Cases of Population Administration	88
II. COOPERATIVE AND CIVIL ASSOCIATIONS	
Table 15. Cooperative Business	92
Table 16. National-wide Civic Associations	94
III. LAND ADMINISTRATION	
Table 17. Registration of Land and Registration of Change in Land Descriptions — by Month.....	96
Table 18. Registration of Land and Registration of Change in Land Descriptions — by Locality.....	100
Table 19. Registration of Land Ownership — by Month.....	104
Table 20. Registration of Land Ownership — by Locality.....	108
Table 21. Registration of Other Rights in Land — by Month.....	112
Table 22. Registration of Other Rights in Land — by Locality.....	114
Table 23. Registration of Buildings and Registration of Change in Building Descriptions — by Month.....	116
Table 24. Registration of Buildings and Registration of Change in Building Descriptions — by Locality.....	120
Table 25. Registration of Buildings' Ownership — by Month.....	124
Table 26. Registration of Buildings' Ownership — by Locality.....	128
Table 27. Registration of Other Rights in Buildings — by Month.....	132
Table 28. Registration of Other Rights in Buildings — by Locality.....	134
Table 29. Land Survey Cases	136
Table 30. Indices of Urban Land Price	138
IV. POLICE ADMINISTRATION	
Table 31. Offenses Handled by Police Organizations	140
Table 32. Violent Crime Handled by Police Organizations	144
Table 33. Juvenile Offenders Handled by Police Organizations	148
Table 34. Offenses of Narcotic Drugs	150
Table 35. Illegal Guns, Pistols, Ammunition and Knives Captured by Police Organizations.....	152
Table 36. Violation of the Law for Maintaining Social Order	154
Table 37. Assembly and Parade Handled by Police Organizations.....	156
Table 38. Discovered Economic Frauds Handled by Police Organizations	158
V. IMMIGRATION	
Table 39. Entry Persons — by Sex, Age, Identity.....	162
Table 40. Entry Persons — by Arriving Point.....	164
Table 41. Exit Persons — by Sex, Age, Identity.....	166
Table 42. Exit Persons — by Departing Point.....	168
Table 43. Foreign Residents and Ferreted Illegal Foreign Residents	170
Table 44. Non-household-registered Residents	172
Table 45. Foreign Sojourns	174
Table 46. Overstayed Foreign Nationals with Resident Visa.....	176
Table 47. Overstayed Foreign Nationals with Tourist Visa.....	178
Table 48. Mini Three-link Transportation.....	180
Table 49. Visit and Interview Applications for Mainland Chinese Spouses Coming to Taiwan to Get Together with Family Members.....	182
Table 50. Subsidies of New Immigrants Development Fund.....	184
Table 51. Immigrant Consultation and Assistance	188
VI. FIRE FIGHTING	
Table 52. Inspection and Supervision of Fire Safety Equipment.....	192
Table 53. Number of Fires — by Caught Place.....	194
Table 54. Number of Fires — by Cause.....	196
Table 55. Number of Fires — by Classification and Fire Time.....	198

Page

Table 56. Losses of Fire Disasters	200
Table 57. Number of Fires of Caught Buildings	204
Table 58. Fire Services and Call Frequency	208
Table 59. Emergency Medical Services.....	210
Table 60. Rescue Treatments of Emergency Medical Services.....	214

VI. NATIONAL LAND MANAGEMENT AND NATIONAL PARK SERVICE

Table 61. Issued Building Construction License — by Month and Use.....	216
Table 62. Issued Building Construction License — by Locality and Use.....	220
Table 63. Issued Building Construction License of the Year — by Locality and Use.....	224
Table 64. Issued Building Construction License — by Month and Material.....	228
Table 65. Issued Building Construction License — by Locality and Material.....	230
Table 66. Issued Building Demolition License — by Month and Use.....	232
Table 67. Issued Building Demolition License — by Locality and Use.....	234
Table 68. Issued Building Usage License — by Month and Use.....	236
Table 69. Issued Building Usage License — by Locality and Use.....	240
Table 70. Issued Building Usage License of the Year — by Locality and Use.....	244
Table 71. Issued Building Usage License — by Month and Material.....	248
Table 72. Issued Building Usage License — by Locality and Material.....	250
Table 73. Issued Building Usage License — by Height.....	252
Table 74. Issued Building Usage License — by Story.....	254
Table 75. Issued Building Usage License — by Landuse Zones.....	256
Table 76. Construction Commencement — by Month and Use.....	258
Table 77. Construction Commencement — by Locality and Use.....	262
Table 78. Construction Commencement of the Year — by Locality and Use.....	266
Table 79. Construction Commencement — by Month and Material.....	270
Table 80. Construction Commencement — by Locality and Material.....	272
Table 81. Visitors and Vehicles of Spots in National (Nature) Parks.....	274

DEFINITION.....	276
------------------------	------------

提 要 分 析

SUMMARY ANALYSIS

一、地方行政區劃

現有行政區域包括臺灣省、福建省及新北、臺北、桃園、臺中、臺南、高雄等6個直轄市；臺灣省設11縣、3省轄市，福建省設2縣。

直轄市、縣、省轄市下設368個鄉鎮市區；包括146個鄉、38個鎮、14個縣轄市、170個區。

113年12月底鄉鎮市區下共設7,748個村里，村里下設有14萬3,380個鄰，較上月增加6個鄰，平均每個村里有19鄰；平均每個鄰有66戶，以臺北市111戶為最多，臺中市88戶次之；平均每個村里有1,225戶，以臺北市2,350戶最多，桃園市1,818戶次之。

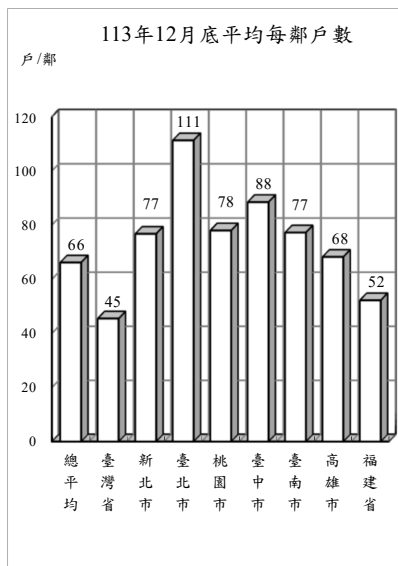

地方行政區劃

單位：個

年(月)底別	直轄市、縣、市數			鄉、鎮、市、區數				村、里數	編組鄰數
	直轄市	縣	省轄市	鄉	鎮	縣轄市	區		
民國104年底	6	13	3	146	38	14	170	7,851	148,400
民國105年底	6	13	3	146	38	14	170	7,851	148,234
民國106年底	6	13	3	146	38	14	170	7,851	148,391
民國107年底	6	13	3	146	38	14	170	7,760	143,574
民國108年底	6	13	3	146	38	14	170	7,760	143,647
民國109年底	6	13	3	146	38	14	170	7,760	143,747
民國110年底	6	13	3	146	38	14	170	7,734	143,204
民國111年底	6	13	3	146	38	14	170	7,748	143,349
民國112年底	6	13	3	146	38	14	170	7,748	143,318
民國113年12月底	6	13	3	146	38	14	170	7,748	143,380

說明：彰化縣員林鎮與苗栗縣頭份鎮分別於104年8月8日與10月5日改制為縣轄市。

二、人口概況

113年12月底人口數2,340萬220人，性比例為97.07，平均每戶2.47人，人口密度為每平方公里646人，其中以臺北市每平方公里9,164人最高。

各直轄市、縣(市)人口中，以新北市404萬7,001人占17.29%最多、臺中市286萬601人占12.22%居次、高雄市273萬1,412人占11.67%再次之。

113年12月出生登記計1萬2,496人，較上月減少0.49%；月粗出生率為0.53‰。死亡登記1萬7,445人，較上月增加11.60%；月粗死亡率為0.75‰。

113年12月結婚登記計1萬1,925對，較上月增加3.67%；月粗結婚率為0.51‰。離婚及終止結婚登記4,566對，較上月增加5.01%；月粗離婚率為0.20‰。

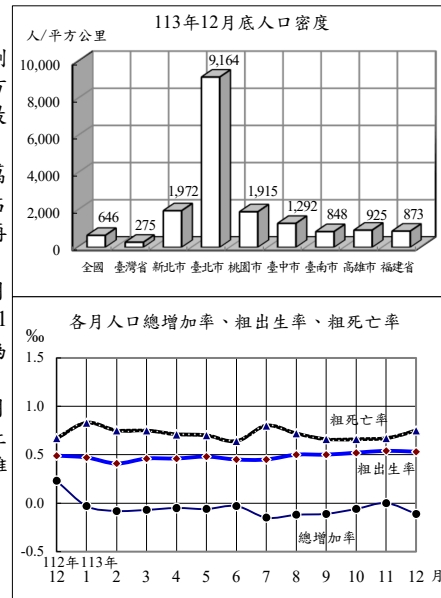

戶籍登記

年(月)別	戶數 ①	人口數 ①	戶量(人/戶) ①	人口密度(人/平方公里) ①	動態登記			
					出生人數	死亡人數	結婚對數②	離婚(終止結婚)對數②
民國104年	8,468,978	23,492,074	2.77	649.01	213,598	163,858	154,346	53,459
民國105年	8,561,383	23,539,816	2.75	650.32	208,440	172,405	147,861	53,837
民國106年	8,649,000	23,571,227	2.73	651.19	193,844	171,242	138,034	54,412
民國107年	8,734,477	23,588,932	2.70	651.68	181,601	172,784	135,403	54,443
民國108年	8,832,745	23,603,121	2.67	652.07	177,767	176,296	134,524	54,473
民國109年	8,933,814	23,561,236	2.64	650.92	165,249	173,156	121,702	51,680
民國110年	9,006,580	23,375,314	2.60	645.78	153,820	183,732	114,606	47,887
民國111年	9,089,450	23,264,640	2.56	642.72	138,986	207,230	124,997	50,609
民國112年	9,240,823	23,420,442	2.53	647.02	135,571	205,368	125,192	53,085
民國113年	9,487,480	23,400,220	2.47	646.46	134,856	202,107	123,061	53,469
民國113年12月	9,487,480	23,400,220	2.47	646.46	12,496	17,445	11,925	4,566

附註：①係指年(月)底數；②包含同性登記之資料。

三、合作事業及人民團體

113年6月底合作事業社(場)數3,640個，較112年底減少2.20%；合作事業社(場)員數計有個人社員157萬9,816人及法人社員4,029個，分別較112年底減少4.34%及4.07%。

113年6月底全國性人民團體計有2萬4,909個，以社會團體2萬4,452個占98.17%為最多，職業團體379個占1.52%次之，政治團體78個占0.31%居第3。

社會團體中以學術文化團體6,086個最多，社會服務及慈善團體5,812個次之，經濟業務團體4,274個居第3，3者合計占66.14%；職業團體中包含商業團體164個、工業團體158個及自由職業團體57個；政治團體則為政黨78個。

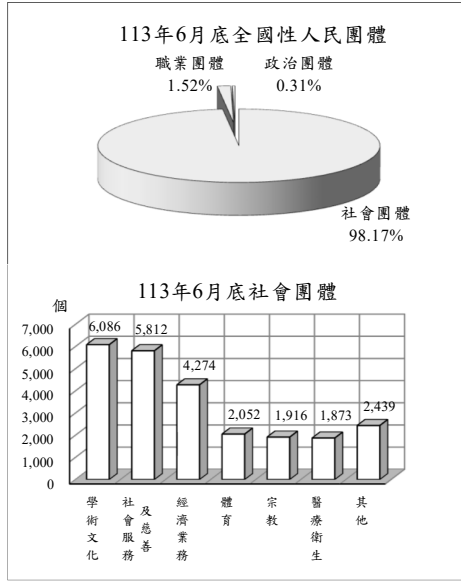

合作事業及人民團體

年(月)底別	合作事業			全國性人民團體 (個)					
	社(場)數 (個)	個人社員 (人)	法人社員 (個)	政治團體	職業團體	社會團體			
						學術文化團體	社會服務及慈善團體	經濟業務團體	其他社會團體
民國104年底	4,324	2,211,438	5,346	334	340	3,405	3,071	2,630	5,265
民國105年底	4,260	2,130,344	4,994	353	350	3,719	3,324	2,883	5,613
民國106年底	4,111	2,081,936	4,976	378	354	3,881	3,492	3,035	5,869
民國107年底	4,004	1,999,715	5,096	339	359	4,295	3,887	3,379	6,331
民國108年底	3,867	1,970,339	4,746	336	366	4,690	4,240	3,684	6,825
民國109年底	3,937	1,851,860	4,723	127	369	5,040	4,669	3,894	7,233
民國110年底	3,885	1,870,374	4,729	112	371	5,347	5,002	4,041	7,584
民國111年底	3,872	1,761,607	4,582	82	375	5,636	5,269	4,078	7,795
民國112年底	3,722	1,651,437	4,200	92	377	5,975	5,688	4,194	8,137
民國113年6月底	3,640	1,579,816	4,029	78	379	6,086	5,812	4,274	8,280

四、土地、建物登記

113年12月受理各項土地登記29萬6,275筆、面積1億9,633萬平方公尺，分別較上月減少17.18%及47.28%；其中標示變更登記3萬9,564筆、面積7,831萬平方公尺，所有權第一次登記937筆、面積178萬平方公尺，所有權移轉登記11萬8,786筆、面積6,877萬平方公尺，他項權利登記13萬6,988筆、面積4,747萬平方公尺。

113年12月受理各項建物登記17萬5,500棟、面積2,942萬平方公尺，分別較上月增加5.50%及9.00%；其中標示變更登記1萬9,868棟、面積475萬平方公尺，所有權第一次登記1萬5,753棟、面積300萬平方公尺，所有權移轉登記4萬4,254棟、面積485萬平方公尺，他項權利登記9萬5,625棟、面積1,682萬平方公尺。

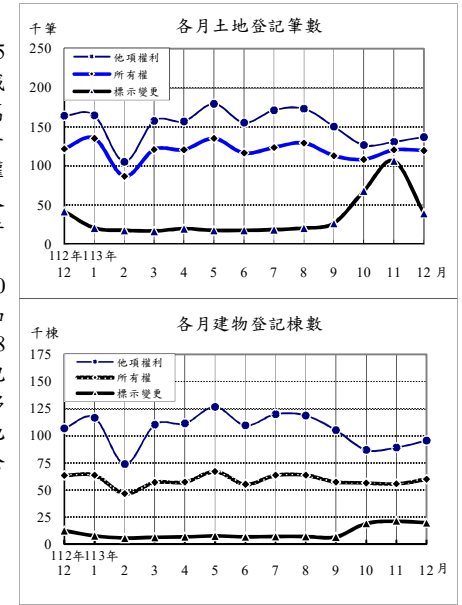

土地、建物登記概況

年(月)別	土地登記 (筆)				建物登記 (棟)			
	標示變更登記	所有權登記		他項權利登記	標示變更登記	所有權登記		他項權利登記
		第一次登記	移轉登記			第一次登記	移轉登記	
民國104年	480,367	13,413	1,392,421	1,531,152	218,780	126,742	438,047	1,051,595
民國105年	431,646	13,131	1,129,131	1,446,163	168,271	122,307	378,661	1,031,160
民國106年	431,428	10,913	1,180,807	1,503,681	176,322	110,419	405,806	1,060,117
民國107年	465,330	10,863	1,208,337	1,595,620	152,665	116,589	418,546	1,131,387
民國108年	409,334	10,267	1,258,113	1,610,634	151,588	119,459	456,234	1,105,479
民國109年	478,592	8,796	1,594,812	1,725,745	292,929	117,363	474,579	1,138,981
民國110年	469,421	6,882	1,498,393	1,708,082	137,271	125,779	501,807	1,118,503
民國111年	394,452	8,772	1,396,941	1,714,812	116,718	130,922	481,959	1,127,748
民國112年	389,653	8,290	1,355,934	1,747,163	103,754	149,253	488,053	1,223,181
民國113年	389,699	8,596	1,420,891	1,808,195	122,530	163,025	541,498	1,264,293
民國113年12月	39,564	937	118,786	136,988	19,868	15,753	44,254	95,625

五、治安維護

113年12月警察機關處理刑事案件(包括補報數)總計5萬6,619件；其中竊盜占12.35%，暴力犯罪占0.06%，其他占87.59%；暴力犯罪中以強盜搶奪占45.71%為最多。刑事案件若不含補報數，當期發生件數3萬1,119件。

113年12月嫌疑犯人數3萬5,362人，其中12歲~未滿18歲之少年嫌疑犯1,466人占4.15%。

113年12月警察機關處理違反社會秩序維護法案件總計477件、879人，分別較上月減少16.75%及14.66%。

113年12月集會遊行355件，較上月增加37.07%，其中未申請142件占40.00%。

113年12月查獲經濟案件1,203件，較上月增加18.87%；其中侵害智慧財產權222件最多，違反金融101件次之。

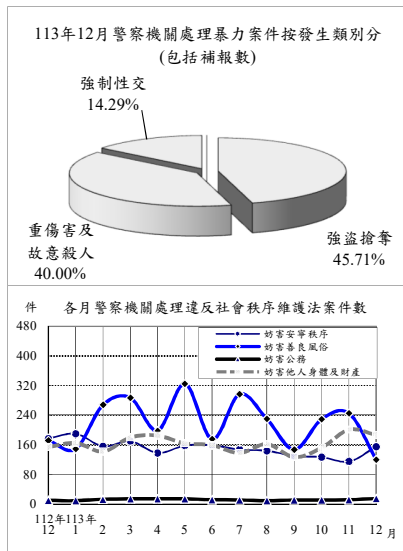

治安維護

年(月)別	刑事案件				違反社會秩序維護法		集會遊行件數(件)	查獲經濟案件(件)
	發生件數(含補報數)(件)	發生件數(當期)(件)	嫌疑犯(人)		件數	人數		
			少年	成年				
民國104年	297,800	257,047	269,296	11,002	5,237	13,709	5,786	8,428
民國105年	294,831	254,849	272,817	9,775	4,841	11,536	4,967	7,203
民國106年	293,453	252,925	287,294	10,499	4,919	12,031	3,908	7,020
民國107年	284,538	239,304	291,621	8,893	5,375	12,416	27,134	6,900
民國108年	268,349	223,567	277,664	9,441	7,149	16,048	7,288	7,748
民國109年	259,713	214,066	281,811	10,226	7,230	14,763	5,389	11,157
民國110年	243,082	195,727	265,221	9,627	7,025	12,913	5,426	10,255
民國111年	265,518	210,960	291,891	9,554	7,045	12,909	34,872	13,850
民國112年	275,268	219,540	296,458	10,770	6,515	12,972	8,886	11,609
民國113年	413,937	349,294	300,783	11,785	6,566	11,703	6,239	11,267
民國113年12月	56,619	31,119	35,362	1,466	477	879	355	1,203

說明：1.發生件數(當期)不含逾月補報數，年累計則含當年逾月補報數，故各月加總不等於年累計數。

2.113年各月之刑事案件、集會遊行件數為初步數；另因本年5月進行刑事案件系統整合，

部分數據尚未完成上傳作業，將於明(114)年5月一併修正。

3.警政署於113年9月起，刑案相關數據由受理報案e化系統自動產出刑案紀錄表統計，部分刑案發生數計算方式由「1案1發生數」變更為員警受理報案「1單1發生數」(以詐騙集團詐騙3名被害人且3名被害人各自分別報案為例，計算方式由1件變更為3件)，致刑事案件數大幅上升，不宜作比較。

六、移民

113年11月入國(境)212萬1千人次，較上月增加4.76%；其中有戶籍國民占64.75%，外國人占28.42%，香港澳門居民占4.50%，大陸地區人民占2.27%，無戶籍國民占0.07%；15至64歲者占82.24%。

113年11月出國(境)207萬6千人次，較上月增加1.60%；其中有戶籍國民占65.56%，外國人占27.97%，香港澳門居民占4.30%，大陸地區人民占2.12%，無戶籍國民占0.05%；15至64歲者占82.61%。

113年11月底合法居留外僑95萬8千人，較上月底增加1.16%；年滿15歲以上居留外僑之中，經濟活動以外籍移工71萬6,426人占75.44%最多，非勞動力13萬4,148人占14.13%次之。

113年11月查處違法外來人口3,667人，較上月增加9.72%；其中以具違法行為事實之逾期(含非法入境、漏(跳)船船員及尚未入境之違法外來人口)2,258人最多，單純逾期1,257人次之。

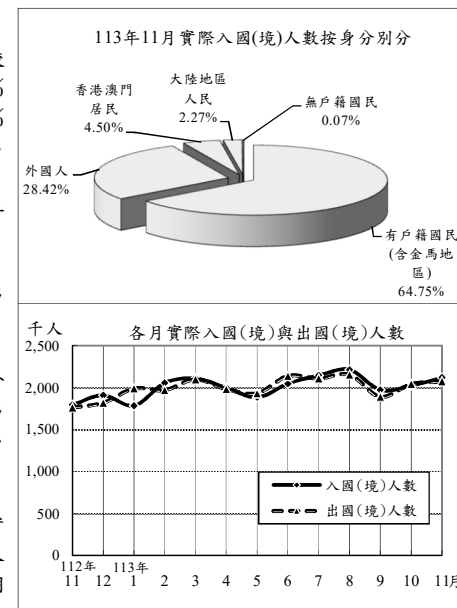

入出國(境)及移民概況

年(月)別	實際入國(境)人數(千人次)			實際出國(境)人數(千人次)			合法居留外僑(人)①	查處違法外來人口(人)
	有戶籍國民	外國人	香港澳門居民	有戶籍國民	外國人	香港澳門居民		
民國104年	23,601	13,161	4,883	23,542	13,183	4,819	637,843	30,582
民國105年	25,228	14,538	5,703	25,217	14,589	5,635	671,375	33,326
民國106年	26,397	15,657	6,453	26,307	15,655	6,384	717,736	35,760
民國107年	27,623	16,557	6,846	27,640	16,645	6,780	758,583	36,548
民國108年	29,033	17,169	7,518	28,940	17,101	7,476	785,341	47,438
民國109年	3,981	2,603	1,096	3,895	2,336	1,229	797,122	32,715
民國110年	480	339	112	544	360	158	752,900	32,421
民國111年	2,308	1,412	831	2,245	1,483	708	796,696	32,456
民國112年	18,130	11,643	5,112	18,101	11,796	4,970	851,932	49,542
民國113年	22,368	15,414	5,460	22,392	15,523	5,373	957,647	39,873
民國113年11月	2,121	1,373	603	2,076	1,361	581	957,647	3,667

附註：①係指年(月)底數。

說明：因COVID-19疫情影響，入出境人數109-111年較往年下降；惟111年10月起逐步解除入出境隔離措施，人數逐漸回升。113年12月資料預計於114年3月公布。

七、消防與緊急救護

113年12月火災事故1,187次，較上月增加18.82%；原因以燃燒雜草、垃圾394次占33.19%最多，電器設備226次占19.04%次之。

113年12月火災事故死亡14人、受傷54人；死傷原因以有害氣體48人較多，火焰灼燒14人居次。被毀損房屋310間；被毀損車輛136輛，其中小型車83輛最多，機車28輛次之；財物損失估計7,765萬元，較上月減少36.95%。

113年12月火災事故出動人員4萬2,429人次，較上月增加8.33%；救出人數158人，較上月增加68.09%。

113年12月消防單位受理救護案件救護出動11萬4,351次，較上月增加8.72%。急救送醫8萬7,852人次，較上月增加7.37%；其中急病3萬4,254人次占38.99%最多，車禍受傷2萬5,921人次占29.51%居次。

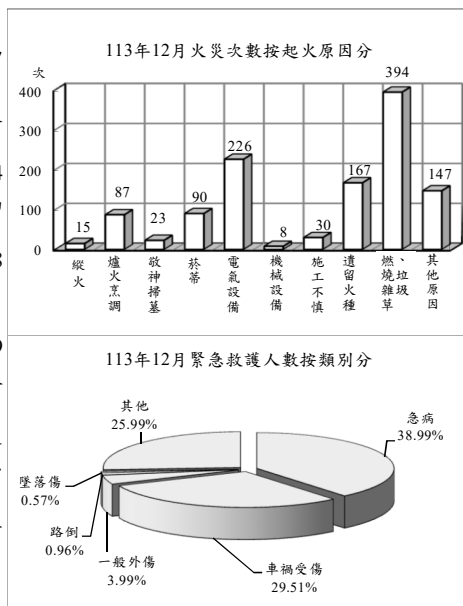

消防與緊急救護

年(月)別	火災事故								急救送醫人次
	發生次數(次)	出動人次(人次)	救出人數(人)	死亡人數(人)	受傷人數(人)	被毀損房屋數(間)	被毀損車輛數(輛)	財物損失估值(百萬元)	
民國104年	1,704	587,599	569	117	733	1,477	802	531	891,562
民國105年	1,856	476,666	494	169	261	1,568	836	459	906,603
民國106年	30,464	571,358	968	178	302	5,614	2,060	691	891,508
民國107年	27,922	563,457	1,390	173	290	5,302	1,920	596	897,081
民國108年	22,866	541,241	1,743	150	478	4,339	1,796	1,442	905,951
民國109年	22,248	572,241	1,536	161	464	4,011	2,095	641	891,117
民國110年	21,684	601,155	1,997	192	304	4,206	2,229	356	881,766
民國111年	15,890	520,347	2,197	152	194	3,891	1,909	428	1,034,185
民國112年	17,466	547,364	2,391	193	363	3,849	1,992	615	1,022,159
民國113年	15,430	508,375	1,879	176	405	3,603	2,188	1,327	1,022,733
民國113年12月	1,187	42,429	158	14	54	310	136	78	87,852

說明：火災次數106年以前依據「火災成災標準及認定標準」公布，106年起變更統計範圍，將火災次數細分為A1、A2及A3類，其中A1類係指造成人員死亡之火災案件；A2類指造成人員受傷、涉及糾紛、縱火案件或起火原因待查之火災案件；A3類指非屬A1、A2類，由分隊填具「火災案件搶救出動紀錄表」完成者。106年前後由於統計範圍不同，不宜作比較。

八、國土管理

113年12月核發建造執照1,999件、總樓地板面積463萬9,681平方公尺，分別較上月增加12.24%及22.80%；其中以住宅用面積183萬3,599平方公尺占39.52%為最多，工業、倉儲類面積105萬9,399平方公尺占22.83%居次；按構造別分，以混凝土構造面積325萬4,202平方公尺占70.14%最多。

113年12月核發拆除執照207件、總樓地板面積13萬8,800平方公尺，分別較上月減少1.43%及2.43%。

113年12月核發使用執照1,628件、總樓地板面積369萬3,528平方公尺，分別較上月增加5.51%及33.37%；其中以住宅用面積159萬8,315平方公尺占43.27%為最多，工業、倉儲類82萬4,081平方公尺占22.31%居次；按構造別分，以混凝土構造面積237萬486平方公尺占64.18%最多。

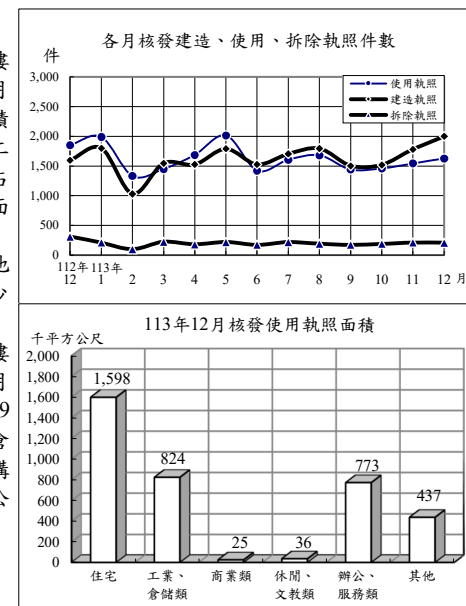

國土管理

年(月)別	建造執照			拆除執照		使用執照		
	核發件數(件)	總樓地板面積(千平方公尺)	住宅面積(千平方公尺)	核發件數(件)	總樓地板面積(千平方公尺)	核發件數(件)	總樓地板面積(千平方公尺)	住宅面積(千平方公尺)
		總樓地板面積(千平方公尺)	住宅面積(千平方公尺)				總樓地板面積(千平方公尺)	住宅面積(千平方公尺)
民國104年	27,643	32,596	18,233	2,392	1,771	28,837	32,868	18,982
民國105年	22,511	26,235	13,264	2,379	1,844	23,552	29,988	17,646
民國106年	25,035	29,884	15,252	2,403	2,035	22,506	28,818	15,463
民國107年	27,344	33,984	18,677	2,496	2,158	22,860	28,366	16,452
民國108年	27,143	36,928	21,950	2,550	2,228	22,026	26,489	14,787
民國109年	25,980	41,521	23,195	2,765	2,520	22,370	28,247	15,466
民國110年	26,089	43,425	24,874	2,793	2,580	22,486	28,023	15,620
民國111年	23,257	45,827	25,187	2,576	2,206	21,146	28,714	16,607
民國112年	18,542	37,443	19,505	2,552	2,387	20,280	31,956	17,150
民國113年	19,523	39,943	20,581	2,289	1,908	19,255	33,896	19,336
民國113年12月	1,999	4,640	1,834	207	139	1,628	3,694	1,598

統計表

STATISTICAL TABLES

*表列數字無論總數與細數均由電腦整理，其尾數採四捨五入法計列，故細數之和與總數未必一致。

*表列一一三年資料，靜態欄為一一三年十二月(季報為一一三年第四季)底數，動態欄為至一一三年十二月(季報為至一一三年第四季)累計數。

*表列人口成長率、性比例、戶量、人口密度、粗出生率、粗死亡率、粗結婚率、粗離婚率、刑案發生率、犯罪人口率、破獲率、少年嫌疑犯比率、消防安全檢查合格率、大陸地區配偶申請來臺團聚面談不予通過比率之「較上月(期)增減」與「較上年同月(期)增減」為增減數。

*表列最新一期數字若尚未產製，其較上期增減(%)、較上年同期增減(%)係以最近一期資料計算。

*表內福建省係指金門縣及連江縣。

*表列縣 C. 為County之簡寫。

*警政類道路交通事故A1、A2類統計，自一一一年四月起不再公布月資料，僅公布年資料，爰刪除警政月報「機動車輛數、道路交通事故原因及損傷」、「道路交通事故按車種及道路類別分」2表。

*移民類一一三年十二月資料，預計一一四年三月公布。

表1. 內政統計指標

年(月)別 Year(Month)	戶 政						
	戶 數 (千戶) (1) Households (1,000H.)	總人數 (千人) (1) Population (1,000 Persons)	人口 成長率 (1) Rate of Growth (o/oo)	性比例 (女=100) (1) Sex Ratio (Female =100)	戶 量 (人/戶) (1) Mean Size of Households (Persons/ Household)	人口密度 (人/平方 公里) (1) Population Density (Persons per km ²)	粗出生 率 Crude Birth Rate (o/oo)
一〇四年 2015	8,469	23,492	2.49	99.42	2.77	649.00	9.10
一〇五年 2016	8,561	23,540	2.03	99.14	2.75	650.32	8.86
一〇六年 2017	8,649	23,571	1.33	98.89	2.73	651.19	8.23
一〇七年 2018	8,734	23,589	0.75	98.63	2.70	651.68	7.70
一〇八年 2019	8,833	23,603	0.60	98.38	2.67	652.07	7.53
一〇九年 2020	8,934	23,561	-1.77	98.20	2.64	650.92	7.01
一一〇年 2021	9,007	23,375	-7.89	98.15	2.60	645.78	6.55
一一一年 2022	9,089	23,265	-4.73	97.74	2.56	642.72	5.96
一一二年 2023	9,241	23,420	6.70	97.35	2.53	647.02	5.81
十二月 Dec.	9,241	23,420	0.23	97.35	2.53	647.02	0.49
一一三年 2024	9,487	23,400	-0.86	97.07	2.47	646.46	5.76
一 月 Jan.	9,249	23,420	-0.03	97.33	2.53	647.00	0.47
二 月 Feb.	9,257	23,418	-0.08	97.31	2.53	646.96	0.41
三 月 Mar.	9,269	23,416	-0.07	97.28	2.53	646.91	0.46
四 月 Apr.	9,279	23,415	-0.05	97.25	2.52	646.87	0.46
五 月 May	9,296	23,414	-0.06	97.23	2.52	646.83	0.48
六 月 June	9,310	23,413	-0.03	97.20	2.51	646.81	0.45
七 月 July	9,324	23,409	-0.15	97.18	2.51	646.71	0.45
八 月 Aug.	9,343	23,407	-0.12	97.15	2.51	646.64	0.50
九 月 Sept.	9,379	23,404	-0.11	97.13	2.50	646.57	0.50
十 月 Oct.	9,425	23,403	-0.06	97.11	2.48	646.53	0.52
十一月 Nov.	9,459	23,403	-0.00	97.09	2.47	646.53	0.54
十二月 Dec.	9,487	23,400	-0.11	97.07	2.47	646.46	0.53
較上月增減(%) VS. with Last Month	0.30	-0.01	-0.11	-0.02	-0.01	-0.07	-0.00
較上年同月增減(%) VS. with Last Year	2.67	-0.09	-0.34	-0.28	-0.07	-0.56	0.04

說 明：(1)係指年(月)底數。

TABLE 1. STATISTICAL INDICATORS OF INTERIOR

Population Affairs			民 政 Civil Affairs			
粗死亡 率 Crude Death Rate (o/oo)	粗結婚 率 Crude Marriage Rate (o/oo)	粗離婚 率 Crude Divorce Rate (o/oo)	鄉鎮 市區數 (1) Town- ships, Cities & Districts	村里數 (1) Villages	政黨數 (1) Political Parties	全國性 政治 團體數 (1) National Political Associations
6.98	6.58	2.28	368	7,851	287	47
7.33	6.29	2.29	368	7,851	305	48
7.27	5.86	2.31	368	7,851	328	50
7.33	5.74	2.31	368	7,760	290	49
7.47	5.70	2.31	368	7,760	291	45
7.34	5.16	2.19	368	7,760	127	—
7.83	4.88	2.04	368	7,734	112	—
8.89	5.36	2.17	368	7,748	82	—
8.80	5.36	2.27	368	7,748	92	—
0.67	0.56	0.18	368	7,748	92	—
8.63	5.26	2.28	368	7,748	75	—
0.83	0.60	0.19	368	7,748	92	—
0.75	0.35	0.16	368	7,748	91	—
0.75	0.53	0.19	368	7,748	90	—
0.71	0.31	0.19	368	7,748	78	—
0.70	0.62	0.21	368	7,748	79	—
0.64	0.40	0.18	368	7,748	78	—
0.80	0.38	0.19	368	7,748	78	—
0.72	0.22	0.20	368	7,748	78	—
0.66	0.46	0.20	368	7,748	77	—
0.66	0.41	0.18	368	7,748	77	—
0.67	0.49	0.19	368	7,748	75	—
0.75	0.51	0.20	368	7,748	75	—
0.08	0.02	0.01	—	—	0.00	--
0.07	-0.05	0.01	—	—	-18.48	--

Note : (1)The data refers to End of Year(Month).

表1. 內政統計指標(續1)

年(月)別 Year(Month)	合作事業及人民團體 Cooperative and Civil Associations				
	合作事業社(場)數 (1) No. of Cooperatives	合作事業社(場)員數 (1) No. of Cooperative Members		全國性職業團體數 (1) National Occupational Associations	全國性社會團體數 (1) National Social Associations
		個人社員(人) Individual Member (Persons)	法人社員(個) No. of Legal Persons		
一〇四年 2015	4,324	2,211,438	5,346	340	14,371
一〇五年 2016	4,260	2,130,344	4,994	350	15,539
一〇六年 2017	4,111	2,081,936	4,976	354	16,277
一〇七年 2018	4,004	1,999,715	5,096	359	17,892
一〇八年 2019	3,867	1,970,339	4,746	366	19,439
一〇九年 2020	3,937	1,851,860	4,723	369	20,836
一一〇年 2021	3,885	1,870,374	4,729	371	21,974
一一一年 2022	3,872	1,761,607	4,582	375	22,778
一一二年 2023	3,722	1,651,437	4,200	377	23,994
十二月 Dec.	3,722	1,651,437	4,200	377	23,994
一一三年 2024	3,640	1,579,816	4,029	379	24,452
一月 Jan.					
二月 Feb.					
三月 Mar.					
四月 Apr.					
五月 May					
六月 June	3,640	1,579,816	4,029	379	24,452
七月 July					
八月 Aug.					
九月 Sept.					
十月 Oct.					
十一月 Nov.					
十二月 Dec.					
較上月增減(%) VS. with Last Month	-2.20	-4.34	-4.07	0.53	1.91
較上年同月增減(%) VS. with Last Year	-5.21	-8.70	-10.33	0.26	5.03

TABLE 1. STATISTICAL INDICATORS OF INTERIOR (CONT. 1)

地 政 Land Administration				消 防		
土地所有權 第一次 登記 (筆) Initial Land Ownership Registration (Plots)	土地標示變更 、移轉、他項 權利筆數 (千筆) Change, Transfer & Others of Land (1,000 Plots)	建物第一次 登記 (千棟) Initial Building Registration (1,000 Buildings)	建物標示變更 、移轉、他項 權利棟數 (千棟) Change, Transfer & Others of Buildings (1,000 Buildings)	消防安全 查察列管數 (家) (1) Supervision of Safety Installation (Houses)	消防安全 檢查件次 (件次) Inspection of Safety Installation (Cases)	消防安全 檢查合格率 (%) Qualified Cases of Inspection of Safety Installation
13,413	3,404	127	1,708	211,200	317,309	85.29
13,131	3,007	122	1,578	212,618	294,264	85.65
10,913	3,116	110	1,642	217,989	298,220	86.90
10,863	3,269	117	1,703	225,836	290,527	88.28
10,267	3,278	119	1,713	231,039	313,698	86.61
8,796	3,799	117	1,906	240,209	313,959	86.65
6,882	3,676	126	1,758	245,498	267,624	87.59
8,772	3,506	131	1,726	258,301	286,220	87.15
8,290	3,493	149	1,815	266,513	259,796	88.87
1,065	327	16	167	266,513	31,418	91.66
8,596	3,619	163	1,928	271,464	246,313	92.48
336	320	12	176	266,361	25,022	93.48
381	209	15	111	267,203	14,364	92.20
197	295	11	163	268,333	20,243	89.74
286	297	11	165	269,285	17,811	91.99
94	332	15	187	264,421	18,282	91.86
82	289	11	161	265,498	17,914	91.45
96	313	14	177	266,490	28,434	95.36
109	323	16	173	268,748	22,651	94.19
156	290	13	157	269,385	16,730	91.85
1,415	301	16	147	270,007	17,009	89.92
4,507	353	14	152	271,541	23,032	90.83
937	295	16	160	271,464	24,821	94.26
-79.21	-16.39	9.30	5.14	-0.03	7.77	3.43
-12.02	-9.57	0.53	-4.37	1.86	-21.00	2.60

表1. 內政統計指標(續2完)

年(月)別 Year(Month)	Fire Fighting				移民 Immigration			
	火災發生 次數 (次) No. of Fires (Times)	火災被 毀損房屋 (間) Burn-out & Damaged Houses (Houses)	火災 死傷人數 (人) Death & Injured Casualties (Persons)	消防急救 送醫人次 (人次) Persons Rescued in Emergency (Person- Times)	出境人數 (千人次) Exit Persons (1,000 Person- Times)	合法居留 外僑人數 (千人) (1) Foreign Residents (1,000 Persons)	刑案 發生件數 (千件) Offenses Known to Police (1,000 Cases)	刑案 發生件數 (當期) (千件) Offenses Known to Police in the Current Period (1,000 Cases)
一〇四年 2015	1,704	1,477	850	891,562	23,542	637.8	297.8	257.0
一〇五年 2016	1,856	1,568	430	906,603	25,217	671.4	294.8	254.8
一〇六年 2017	30,464	5,614	480	891,508	26,307	717.7	293.5	252.9
一〇七年 2018	27,922	5,302	463	897,081	27,640	758.6	284.5	239.3
一〇八年 2019	22,866	4,339	628	905,951	28,940	785.3	268.3	223.6
一〇九年 2020	22,248	4,011	625	891,117	3,895	797.1	259.7	214.1
一一〇年 2021	21,684	4,206	496	881,766	544	752.9	243.1	195.7
一一一年 2022	15,890	3,891	346	1,034,185	2,245	796.7	265.5	211.0
一一二年 2023	17,466	3,849	556	1,022,159	18,101	851.9	275.3	219.5
十二月 Dec.	1,233	341	48	86,416	1,821	851.9	22.7	5.2
一一三年 2024	15,430	3,603	581	1,022,733	24,579	948.1	413.9	349.3
一月 Jan.	1,479	329	37	89,909	1,991	844.1	20.6	4.6
二月 Feb.	1,932	336	44	82,826	1,971	861.6	17.1	4.7
三月 Mar.	2,495	300	34	84,719	2,099	872.2	20.7	5.8
四月 Apr.	1,639	299	50	81,559	1,983	881.5	21.2	4.8
五月 May	1,001	288	48	85,094	1,933	891.2	18.7	4.8
六月 June	948	290	57	88,636	2,139	888.0	20.6	4.7
七月 July	1,117	331	53	90,455	2,111	891.0	21.5	4.9
八月 Aug.	903	269	59	84,668	2,154	910.8	26.8	7.1
九月 Sept.	815	285	38	83,017	1,892	937.2	62.9	31.7
十月 Oct.	915	273	47	82,176	2,043	946.7	66.2	33.0
十一月 Nov.	999	293	46	81,822	2,076	957.6	60.9	31.9
十二月 Dec.	1,187	310	68	87,852	56.6	31.1
較上月增減(%) VS. with Last Month	18.82	5.80	47.83	7.37	1.60	1.16	-7.10	-2.57
較上年同月增減(%) VS. with Last Year	-3.73	-9.09	41.67	1.66	17.66	10.80	--	--

說明: 1. 「刑案發生件數(當期)」不含逾月補報數, 年累計則含當年逾月補報數, 故各月加總不等於年累計數。
2. 113年各月之刑事事件、集會遊行件數為初步數; 另因本年5月進行刑事事件系統整合, 部分數據尚未完成上傳作業, 將於明年(114)年5月一併修正。
3. 自113年9月起, 刑案發生數相關數據之計算方式由原本「1案1發生數」改為員警受理報案「1單1發生數」, 致部分數據大幅上升。

TABLE 1. STATISTICAL INDICATORS OF INTERIOR (END)

警政 Police Administration				建築管理 Building Management		
破獲嫌疑 犯人數 (千人) Offenders Cleared (1,000 Persons)	少年 嫌疑犯 人數 (千人) Juvenile Offenders (1,000 Persons)	處理 集會遊行 (件) No. of Assembly and Parade (Cases)	處理 經濟案件 (件) Economic Frauds (Cases)	核發建築 物建造執 照件數 (件) Construction License (Cases)	核發建築 物使用執 照件數 (件) Usage License (Cases)	核發建築 物拆除執 照件數 (件) Demolition License (Cases)
269.3	11.0	5,786	8,428	27,643	28,837	2,392
272.8	9.8	4,967	7,203	22,511	23,552	2,379
287.3	10.5	3,908	7,020	25,035	22,506	2,403
291.6	8.9	27,134	6,900	27,344	22,860	2,496
277.7	9.4	7,288	7,748	27,143	22,026	2,550
281.8	10.2	5,389	11,157	25,980	22,370	2,765
265.2	9.6	5,426	10,255	26,089	22,486	2,793
291.9	9.6	34,872	13,850	23,257	21,146	2,576
296.5	10.8	8,886	11,609	18,542	20,280	2,552
23.5	0.9	3,873	752	1,596	1,852	313
300.8	11.8	6,239	11,267	19,523	19,255	2,289
21.5	0.9	3,392	859	1,800	1,991	209
18.3	0.7	172	553	1,031	1,332	100
21.9	0.8	289	875	1,546	1,449	223
21.7	0.8	255	854	1,525	1,688	180
18.6	0.7	310	873	1,791	2,016	220
20.3	0.7	300	831	1,527	1,423	172
21.7	1.1	254	990	1,704	1,605	218
25.7	1.1	207	1,079	1,795	1,679	190
25.9	1.1	218	1,058	1,504	1,441	172
34.4	1.3	228	1,080	1,520	1,460	188
35.5	1.3	259	1,012	1,781	1,543	210
35.4	1.5	355	1,203	1,999	1,628	207
-0.32	14.35	37.07	18.87	12.24	5.51	-1.43
--	--	-90.83	59.97	25.25	-12.10	-33.87

Note: 1. "Offenses Known to the Police in the Current Period" do not include the number of overdue reported cases in the previous months. Annual accumulation data for each year includes the number of overdue reported cases in the given year, the sum of each month does not equal to the annual accumulation.
2. The figures related to offenses, assembly and parade for each month of 2024 are preliminary. Additionally, due to the integration of the criminal case system in May 2024, some data has not yet been fully uploaded. The data will be revised together in May 2025.
3. The calculation method for certain criminal case occurrences has been changed from "one case, one occurrence" to "one victim, one occurrence" as reported to police since September 1, 2024, which has caused some data to increase significantly

表2. 村里鄰戶數暨現住人口－按月別分

年(月)底別	土地面積 (平方公里)	鄉鎮市區數	村里數	編組鄰數	戶數
End of Year (Month)	Area (Km ²)	Townships, Cities & Districts	Villages	Organized Neighbor- hoods	Households
一〇四年 2015	36,197.0669	368	7,851	148,400	8,468,978
一〇五年 2016	36,197.0669	368	7,851	148,234	8,561,383
一〇六年 2017	36,197.0669	368	7,851	148,391	8,649,000
一〇七年 2018	36,197.0669	368	7,760	143,574	8,734,477
一〇八年 2019	36,197.0669	368	7,760	143,647	8,832,745
一〇九年 2020	36,197.0669	368	7,760	143,747	8,933,814
一一〇年 2021	36,197.0669	368	7,734	143,204	9,006,580
一一一年 2022	36,197.0669	368	7,748	143,349	9,089,450
一一二年 2023	36,197.3371	368	7,748	143,318	9,240,823
十二月 Dec.	36,197.3371	368	7,748	143,318	9,240,823
一一三年 2024	36,197.3371	368	7,748	143,380	9,487,480
一月 Jan.	36,197.3371	368	7,748	143,332	9,248,590
二月 Feb.	36,197.3371	368	7,748	143,334	9,257,494
三月 Mar.	36,197.3371	368	7,748	143,335	9,268,989
四月 Apr.	36,197.3371	368	7,748	143,341	9,279,140
五月 May	36,197.3371	368	7,748	143,343	9,295,780
六月 June	36,197.3371	368	7,748	143,343	9,309,862
七月 July	36,197.3371	368	7,748	143,351	9,323,985
八月 Aug.	36,197.3371	368	7,748	143,353	9,343,388
九月 Sept.	36,197.3371	368	7,748	143,356	9,379,019
十月 Oct.	36,197.3371	368	7,748	143,370	9,425,080
十一月 Nov.	36,197.3371	368	7,748	143,374	9,459,359
十二月 Dec.	36,197.3371	368	7,748	143,380	9,487,480
較上月增減(%) VS. with Last Month	—	—	—	0.00	0.30
較上年同月增減(%) VS. with Last Year	—	—	—	0.04	2.67

資料來源：本部戶政司。

說明：1. 104年4月高雄小港區因配合高雄港洲際貨櫃中心第二期工程計畫填築用地擴大，面積增加4.2365平方公里。
2. 104年12月南沙太平島交通基礎整建工程竣工，增加面積0.0149平方公里。

TABLE 2. NUMBER OF VILLAGES, NEIGHBORHOODS, HOUSEHOLDS AND RESIDENT POPULATION - BY MONTH

人口數 (人)		Population (Persons)		性別比例 (每百女子 所當男子數)	戶量 (人/戶)	人口密度 (人/平方公里)
合計 Total	增加率	男性	女性			
人數	增加率 (o/oo)	Male	Female	Sex Ratio (Female=100)	Mean Size of Households (Persons/ Household)	Population Density (Persons per Km ²)
23,492,074	2.49	11,712,047	11,780,027	99.42	2.77	649.00
23,539,816	2.03	11,719,270	11,820,546	99.14	2.75	650.32
23,571,227	1.33	11,719,580	11,851,647	98.89	2.73	651.19
23,588,932	0.75	11,712,913	11,876,019	98.63	2.70	651.68
23,603,121	0.60	11,705,186	11,897,935	98.38	2.67	652.07
23,561,236	-1.77	11,673,765	11,887,471	98.20	2.64	650.92
23,375,314	-7.89	11,578,696	11,796,618	98.15	2.60	645.78
23,264,640	-4.73	11,499,136	11,765,504	97.74	2.56	642.72
23,420,442	6.70	11,553,267	11,867,175	97.35	2.53	647.02
十二月 Dec.	0.23	11,553,267	11,867,175	97.35	2.53	647.02
23,400,220	-0.86	11,526,193	11,874,027	97.07	2.47	646.46
23,419,833	-0.03	11,551,476	11,868,357	97.33	2.53	647.00
23,418,053	-0.08	11,549,145	11,868,908	97.31	2.53	646.96
23,416,375	-0.07	11,546,626	11,869,749	97.28	2.53	646.91
23,415,100	-0.05	11,544,533	11,870,567	97.25	2.52	646.87
23,413,608	-0.06	11,542,394	11,871,214	97.23	2.52	646.83
23,412,899	-0.03	11,540,489	11,872,410	97.20	2.51	646.81
23,409,323	-0.15	11,536,982	11,872,341	97.18	2.51	646.71
23,406,608	-0.12	11,534,269	11,872,339	97.15	2.51	646.64
23,404,138	-0.11	11,531,847	11,872,291	97.13	2.50	646.57
23,402,804	-0.06	11,529,787	11,873,017	97.11	2.48	646.53
23,402,795	-0.00	11,528,561	11,874,234	97.09	2.47	646.53
23,400,220	-0.11	11,526,193	11,874,027	97.07	2.47	646.46
-0.01	-0.11	-0.02	-0.00	-0.02	-0.01	-0.07
-0.09	-0.34	-0.23	0.06	-0.28	-0.07	-0.56

Source : Dept. of Household Registration, MOI.

Note : 1.The area of Kaohsiung increased 4.2365 square kilometers because the Siaogang District reclaimed land from the sea for the area expansion of the Intercontinental Container Terminal Project,Phase 2 in the Port of Kaohsiung in Apr. 2015.
2.The area of Nansha Island has increased 0.0149 square kilometers because Taiping Island's transport infrastructure renovation project is completed in Dec.,2015.

表3. 村里鄰戶數暨現住人口－按區域別分

區域別	土地面積 (平方公里)	鄉鎮市區數	村里數	編組鄰數	戶數
Locality	Area (Km ²)	Townships, Cities & Districts	Villages	Organized Neighbor- hoods	Households
一三年十二月底 End of Dec., 2024	36,197.3371	368	7,748	143,380	9,487,480
新北市 New Taipei City	2,052.5667	29	1,032	22,381	1,717,815
臺北市 Taipei City	271.7997	12	456	9,631	1,071,493
桃園市 Taoyuan City	1,220.9540	13	516	12,026	938,118
臺中市 Taichung City	2,214.8968	29	625	12,524	1,108,045
臺南市 Tainan City	2,191.6531	37	649	9,661	746,132
高雄市 Kaohsiung City	2,952.1226	38	890	17,219	1,174,755
臺灣省 Taiwan Prov.	25,110.0037	200	3,521	59,002	2,682,251
宜蘭縣 Yilan C.	2,143.6251	12	233	3,671	183,842
新竹縣 Hsinchu C.	1,427.5369	13	192	3,443	230,101
苗栗縣 Miaoli C.	1,820.3149	18	275	4,741	204,757
彰化縣 Changhua C.	1,074.3960	26	591	9,279	420,864
南投縣 Nantou C.	4,106.4360	13	263	4,220	184,093
雲林縣 Yunlin C.	1,290.8326	20	392	6,536	253,144
嘉義縣 Chiayi C.	1,903.6367	18	357	5,420	189,096
屏東縣 Pingtung C.	2,775.6003	33	443	7,187	303,781
臺東縣 Taitung C.	3,515.2526	16	139	2,395	85,885
花蓮縣 Hualien C.	4,628.5714	13	177	3,715	130,490
澎湖縣 Penghu C.	126.8641	6	96	1,407	43,918
基隆市 Keelung City	132.7589	7	157	3,332	162,896
新竹市 Hsinchu City	104.1526	3	122	2,230	183,977
嘉義市 Chiayi City	60.0256	2	84	1,426	105,407
福建省 Fuchien Prov.	180.4560	10	59	936	48,871
金門縣 Kinmen C.	151.6560	6	37	799	44,975
連江縣 Lienchiang C.	28.8000	4	22	137	3,896
東沙群島 Dongsha Islands	2.3800	—	—	—	—
南沙群島 Nansha Islands	0.5045	—	—	—	—

資料來源：本部戶政司。
說明：96年12月起，土地面積包含東沙群島東沙島及南沙群島太平島，由高雄市代管；其設籍人口截至113年5月底有3戶3人(男2人、女1人)，列於高雄市統計。

TABLE 3. NUMBER OF VILLAGES, NEIGHBORHOODS, HOUSEHOLDS AND RESIDENT POPULATION - BY LOCALITY

人口數(人)		Population (Persons)		性別比例 (每百女子 所當男子數) Sex Ratio (Female=100)	戶量 (人/戶) Mean Size of Households (Persons/ Household)	人口密度 (人/平方公里) Population Density (Persons per Km ²)
合計	Total	男性	女性			
人數	占總人口比率	Male	Female			
Persons	Proportion of Persons (%)					
23,400,220	100.00	11,526,193	11,874,027	97.07	2.47	646.46
4,047,001	17.29	1,965,488	2,081,513	94.43	2.36	1,971.68
2,490,869	10.64	1,174,537	1,316,332	89.23	2.32	9,164.36
2,338,648	9.99	1,151,696	1,186,952	97.03	2.49	1,915.43
2,860,601	12.22	1,396,597	1,464,004	95.40	2.58	1,291.53
1,858,651	7.94	921,613	937,038	98.35	2.49	848.06
2,731,412	11.67	1,337,224	1,394,188	95.91	2.33	925.24
6,915,487	29.55	3,499,730	3,415,757	102.46	2.58	275.41
449,212	1.92	225,131	224,081	100.47	2.44	209.56
594,641	2.54	302,644	291,997	103.65	2.58	416.55
532,854	2.28	273,824	259,030	105.71	2.60	292.73
1,225,675	5.24	621,327	604,348	102.81	2.91	1,140.80
472,299	2.02	240,207	232,092	103.50	2.57	115.01
658,427	2.81	338,587	319,840	105.86	2.60	510.08
478,786	2.05	247,718	231,068	107.21	2.53	251.51
789,239	3.37	399,227	390,012	102.36	2.60	284.35
210,219	0.90	107,085	103,134	103.83	2.45	59.80
315,374	1.35	158,193	157,181	100.64	2.42	68.14
107,901	0.46	55,167	52,734	104.61	2.46	850.52
361,441	1.54	179,315	182,126	98.46	2.22	2,722.54
457,242	1.95	225,641	231,601	97.43	2.49	4,390.12
262,177	1.12	125,664	136,513	92.05	2.49	4,367.75
157,551	0.67	79,308	78,243	101.36	3.22	873.07
143,601	0.61	71,254	72,347	98.49	3.19	946.89
13,950	0.06	8,054	5,896	136.60	3.58	484.38
—	—	—	—	--	--	—
—	—	—	—	--	--	—

Source : Dept. of Household Registration, MOI.

Note : The total area has contained the area of Dongsha and Taiping Islands which are temporarily administered by Kaohsiung City since Dec.,2007, the area is not included in the area of Kaohsiung, 3 households and 2 males, 1 females (End of Feb., 2024) are included in Kaohsiung City.

表4. 現住人口動態登記－按月別分

單位：人

年(月)別 Year (Month)	出生 Births				死亡 Deaths			
	合計 Total		男性 Male	女性 Female	合計 Total		男性 Male	女性 Female
	出生數 No. of Births	粗出生率 Crude Birth Rate (o/oo)			死亡數 No. of Deaths	粗死亡率 Crude Death Rate (o/oo)		
一〇四年 2015	213,598	9.10	111,041	102,557	163,858	6.98	98,580	65,278
一〇五年 2016	208,440	8.86	108,133	100,307	172,405	7.33	103,144	69,261
一〇六年 2017	193,844	8.23	100,477	93,367	171,242	7.27	101,555	69,687
一〇七年 2018	181,601	7.70	93,876	87,725	172,784	7.33	101,931	70,853
一〇八年 2019	177,767	7.53	92,237	85,530	176,296	7.47	103,720	72,576
一〇九年 2020	165,249	7.01	85,704	79,545	173,156	7.34	101,468	71,688
一一〇年 2021	153,820	6.55	79,513	74,307	183,732	7.83	106,877	76,855
一一一年 2022	138,986	5.96	72,097	66,889	207,230	8.89	119,920	87,310
一一二年 2023	135,571	5.81	70,227	65,344	205,368	8.80	118,854	86,514
十二月 Dec.	11,579	0.49	5,917	5,662	15,703	0.67	9,174	6,529
一一三年 2024	134,856	5.76	69,947	64,909	202,107	8.63	116,572	85,535
一月 Jan.	11,023	0.47	5,788	5,235	19,464	0.83	11,154	8,310
二月 Feb.	9,663	0.41	4,969	4,694	17,462	0.75	10,092	7,370
三月 Mar.	10,827	0.46	5,626	5,201	17,566	0.75	10,203	7,363
四月 Apr.	10,753	0.46	5,572	5,181	16,654	0.71	9,640	7,014
五月 May	11,168	0.48	5,833	5,335	16,416	0.70	9,436	6,980
六月 June	10,440	0.45	5,351	5,089	14,922	0.64	8,630	6,292
七月 July	10,424	0.45	5,324	5,100	18,702	0.80	10,663	8,039
八月 Aug.	11,643	0.50	6,017	5,626	16,830	0.72	9,652	7,178
九月 Sept.	11,792	0.50	6,175	5,617	15,563	0.66	9,054	6,509
十月 Oct.	12,070	0.52	6,204	5,866	15,451	0.66	8,994	6,457
十一月 Nov.	12,557	0.54	6,552	6,005	15,632	0.67	9,014	6,618
十二月 Dec.	12,496	0.53	6,536	5,960	17,445	0.75	10,040	7,405
較上月增減(%) VS. with Last Month	-0.49	-0.00	-0.24	-0.75	11.60	0.08	11.38	11.89
較上年同月增減(%) VS. with Last Year	7.92	0.04	10.46	5.26	11.09	0.07	9.44	13.42

資料來源：本部戶政司。

說明：1. 自108年5月24日起，結婚及離婚(終止結婚)對數包含相同性別登記之數據。
2. 自然增加率=(出生人數-死亡人數)÷期中人口數×1,000。
3. 社會增加率=(遷入人口數-遷出口數)÷期中人口數×1,000。
4. 總增加率=自然增加率+社會增加率。

TABLE 4. MOBILITY STATUS OF RESIDENT POPULATION - BY MONTH

Unit: Persons

自然增加 Natural Increase		社會增加 Social Increase		總增加 Total Increase		結婚 Marriage		離婚/終止結婚 Divorce/Terminated Marriage	
增加數 No. of Increase	增加率 Increase Rate (o/oo)	增加數 No. of Increase	增加率 Increase Rate (o/oo)	增加數 No. of Increase	總增加率 Increase Rate (o/oo)	對數 (對) Couples	粗結 婚率 Crude Marriage Rate (o/oo)	對數 (對) Couples	粗離 婚率 Crude Divorce Rate (o/oo)
49,740	2.12	8,581	0.37	58,321	2.49	154,346	6.58	53,459	2.28
36,035	1.53	11,707	0.50	47,742	2.03	147,861	6.29	53,837	2.29
22,602	0.96	8,809	0.37	31,411	1.33	138,034	5.86	54,412	2.31
8,817	0.37	8,888	0.38	17,705	0.75	135,403	5.74	54,443	2.31
1,471	0.06	12,718	0.54	14,189	0.60	134,524	5.70	54,473	2.31
-7,907	-0.34	-33,978	-1.44	-41,885	-1.78	121,702	5.16	51,680	2.19
-29,912	-1.27	-156,010	-6.65	-185,922	-7.92	114,606	4.88	47,887	2.04
-68,244	-2.93	-42,430	-1.82	-110,674	-4.75	124,997	5.36	50,609	2.17
-69,797	-2.99	225,599	9.66	155,802	6.67	125,192	5.36	53,085	2.27
-4,124	-0.18	9,558	0.41	5,434	0.23	13,005	0.56	4,327	0.18
-67,251	-2.87	47,029	2.01	-20,222	-0.86	123,061	5.26	53,469	2.28
-8,441	-0.36	7,832	0.33	-609	-0.03	13,946	0.60	4,503	0.19
-7,799	-0.33	6,019	0.26	-1,780	-0.08	8,151	0.35	3,843	0.16
-6,739	-0.29	5,061	0.22	-1,678	-0.07	12,322	0.53	4,500	0.19
-5,901	-0.25	4,626	0.20	-1,275	-0.05	7,182	0.31	4,499	0.19
-5,248	-0.22	3,756	0.16	-1,492	-0.06	14,452	0.62	5,017	0.21
-4,482	-0.19	3,773	0.16	-709	-0.03	9,275	0.40	4,120	0.18
-8,278	-0.35	4,702	0.20	-3,576	-0.15	8,924	0.38	4,527	0.19
-5,187	-0.22	2,472	0.11	-2,715	-0.12	5,067	0.22	4,723	0.20
-3,771	-0.16	1,301	0.06	-2,470	-0.11	10,710	0.46	4,569	0.20
-3,381	-0.14	2,047	0.09	-1,334	-0.06	9,604	0.41	4,254	0.18
-3,075	-0.13	3,066	0.13	-9	-0.00	11,503	0.49	4,348	0.19
-4,949	-0.21	2,374	0.10	-2,575	-0.11	11,925	0.51	4,566	0.20
--	-0.08	-22.57	-0.03	--	-0.11	3.67	0.02	5.01	0.01
--	-0.04	-75.16	-0.31	-147.39	-0.34	-8.30	-0.05	5.52	0.01

Source: Dept. of Household Registration, MOI.

Note: The item of Marriage and Divorce/Terminated Marriages has included same-sex since 24, May 2019.

表4. 現住人口動態登記—按月別分(續)

單位：人

年(月)別 Year (Month)	出生人數按出生狀況 Births by Status								
	婚 生 Legitimate			非婚生—已認領 Illegitimate-Recognized			非婚生—未認領 Illegitimate-Unrecognized		
	合計 Total	男性 Male	女性 Female	合計 Total	男性 Male	女性 Female	合計 Total	男性 Male	女性 Female
一〇四年 2015	205,540	106,764	98,776	2,949	1,561	1,388	5,101	2,713	2,388
一〇五年 2016	200,553	104,131	96,422	2,821	1,406	1,415	5,058	2,592	2,466
一〇六年 2017	186,425	96,723	89,702	2,584	1,324	1,260	4,827	2,426	2,401
一〇七年 2018	174,472	90,267	84,205	2,600	1,330	1,270	4,522	2,275	2,247
一〇八年 2019	170,843	88,610	82,233	2,475	1,315	1,160	4,446	2,312	2,134
一〇九年 2020	158,766	82,357	76,409	2,325	1,201	1,124	4,153	2,143	2,010
一一〇年 2021	147,916	76,412	71,504	2,335	1,228	1,107	3,566	1,871	1,695
一一一年 2022	133,393	69,197	64,196	2,300	1,227	1,073	3,293	1,673	1,620
一一二年 2023	130,208	67,428	62,780	2,178	1,163	1,015	3,184	1,635	1,549
十二月 Dec.	11,158	5,698	5,460	181	92	89	240	127	113
一一三年 2024	129,552	67,227	62,325	2,135	1,131	1,004	3,169	1,589	1,580
一 月 Jan.	10,582	5,572	5,010	174	91	83	267	125	142
二 月 Feb.	9,287	4,780	4,507	144	67	77	232	122	110
三 月 Mar.	10,418	5,408	5,010	174	89	85	235	129	106
四 月 Apr.	10,342	5,370	4,972	165	86	79	246	116	130
五 月 May	10,768	5,641	5,127	146	78	68	254	114	140
六 月 June	10,004	5,138	4,866	178	90	88	258	123	135
七 月 July	10,030	5,130	4,900	147	73	74	247	121	126
八 月 Aug.	11,169	5,770	5,399	195	107	88	279	140	139
九 月 Sept.	11,322	5,931	5,391	191	102	89	279	142	137
十 月 Oct.	11,596	5,963	5,633	191	100	91	283	141	142
十一月 Nov.	12,077	6,280	5,797	207	118	89	273	154	119
十二月 Dec.	11,957	6,244	5,713	223	130	93	316	162	154
較上月增減(%) VS. with Last Month	-0.99	-0.57	-1.45	7.73	10.17	4.49	15.75	5.19	29.41
較上年同月增減(%) VS. with Last Year	7.16	9.58	4.63	23.20	41.30	4.49	31.67	27.56	36.28

TABLE 4. MOBILITY STATUS OF RESIDENT POPULATION - BY MONTH (CONT.)

Unit: Persons

棄嬰或無依兒童 Abandoned or Helpless Child			本國人與外國人結婚人數 Married with Foreigners			本國人與外國人 離婚/終止結婚人數 Divorced/Terminated Marriages with Foreigners		
合計 Total	男性 Male	女性 Female	合計 Total	男性 Male	女性 Female	合計 Total	男性 Male	女性 Female
8	3	5	9,533	6,161	3,372	4,579	3,849	730
8	4	4	10,546	6,949	3,597	4,487	3,752	735
8	4	4	12,147	8,274	3,873	4,706	3,927	779
7	4	3	12,392	8,398	3,994	4,579	3,839	740
3	—	3	12,887	8,688	4,199	4,484	3,721	763
5	3	2	7,378	4,421	2,957	3,711	3,161	550
3	2	1	5,261	2,836	2,425	3,404	2,805	599
—	—	—	8,580	4,897	3,683	3,712	2,969	743
1	1	—	13,185	8,164	5,021	4,094	3,184	910
—	—	—	1,066	679	387	301	232	69
—	—	—	14,228	9,675	4,553	4,088	3,122	966
—	—	—	1,164	738	426	331	239	92
—	—	—	864	500	364	274	211	63
—	—	—	1,224	788	436	359	271	88
—	—	—	1,157	785	372	337	264	73
—	—	—	1,235	875	360	381	307	74
—	—	—	1,175	820	355	326	241	85
—	—	—	1,204	862	342	364	287	77
—	—	—	1,125	794	331	369	282	87
—	—	—	1,197	831	366	359	277	82
—	—	—	1,210	841	369	338	255	83
—	—	—	1,295	891	404	296	224	72
—	—	—	1,378	950	428	354	264	90
--	--	--	6.41	6.62	5.94	19.59	17.86	25.00
--	--	--	29.27	39.91	10.59	17.61	13.79	30.43

表5. 現住人口動態登記－按區域別分

TABLE 5. MOBILITY STATUS OF RESIDENT POPULATION - BY LOCALITY

單位：人

Unit:Persons

區域別 Locality	出生 Births				死亡 Deaths			
	合計 Total		男性 Male	女性 Female	合計 Total		男性 Male	女性 Female
	出生數 No. of Births	粗出生率 Crude Birth Rate (o/oo)			死亡數 No. of Deaths	粗死亡率 Crude Death Rate (o/oo)		
一一三年十二月 Dec., 2024	12,496	0.53	6,536	5,960	17,445	0.75	10,040	7,405
新 北 市 New Taipei City	1,573	0.39	813	760	2,611	0.65	1,473	1,138
臺 北 市 Taipei City	1,583	0.64	838	745	1,715	0.69	968	747
桃 園 市 Taoyuan City	1,590	0.68	827	763	1,351	0.58	797	554
臺 中 市 Taichung City	1,410	0.49	747	663	1,756	0.61	994	762
臺 南 市 Tainan City	877	0.47	473	404	1,560	0.84	888	672
高 雄 市 Kaohsiung City	1,490	0.55	778	712	2,304	0.84	1,360	944
臺 灣 省 Taiwan Prov.	3,910	0.57	2,031	1,879	6,078	0.88	3,515	2,563
宜 蘭 縣 Yilan C.	240	0.53	131	109	394	0.88	233	161
新 竹 縣 Hsinchu C.	337	0.57	171	166	373	0.63	226	147
苗 栗 縣 Miaoli C.	207	0.39	95	112	461	0.86	270	191
彰 化 縣 Changhua C.	801	0.65	442	359	938	0.77	531	407
南 投 縣 Nantou C.	238	0.50	118	120	499	1.06	286	213
雲 林 縣 Yunlin C.	618	0.94	317	301	699	1.06	414	285
嘉 義 縣 Chiayi C.	202	0.42	94	108	543	1.13	306	237
屏 東 縣 Pingtung C.	373	0.47	199	174	775	0.98	471	304
臺 東 縣 Taitung C.	163	0.78	84	79	220	1.05	132	88
花 蓮 縣 Hualien C.	163	0.52	87	76	339	1.07	194	145
澎 湖 縣 Penghu C.	84	0.78	39	45	80	0.74	44	36
基 隆 市 Keelung City	131	0.36	59	72	297	0.82	163	134
新 竹 市 Hsinchu City	258	0.56	139	119	264	0.58	140	124
嘉 義 市 Chiayi City	95	0.36	56	39	196	0.75	105	91
福 建 省 Fuchien Prov.	63	0.40	29	34	70	0.44	45	25
金 門 縣 Kinmen C.	53	0.37	23	30	67	0.47	44	23
連 江 縣 Lienchiang C.	10	0.72	6	4	3	0.22	1	2

自然增加 Natural Increase		社會增加 Social Increase		總 增 加 Total Increase		結 婚 Marriage		離 婚/終 止 結 婚 Divorce/Terminated Marriages	
增加數 No. of Increase	增加率 Increase Rate (o/oo)	增加數 No. of Increase	增加率 Increase Rate (o/oo)	增加數 No. of Increase	總增加率 Increase Rate (o/oo)	對數 (對) Couples	粗結 婚率 Crude Marriage Rate(o/oo)	對數 (對) Couples	粗離 婚率 Crude Divorce Rate(o/oo)
-4,949	-0.21	2,374	0.10	-2,575	-0.11	11,925	0.51	4,566	0.20
-1,038	-0.26	927	0.23	-111	-0.03	2,045	0.51	783	0.19
-132	-0.05	-2,209	-0.89	-2,341	-0.94	1,246	0.50	433	0.17
239	0.10	1,645	0.70	1,884	0.81	1,259	0.54	499	0.21
-346	-0.12	1,989	0.70	1,643	0.57	1,592	0.56	632	0.22
-683	-0.37	461	0.25	-222	-0.12	964	0.52	346	0.19
-814	-0.30	335	0.12	-479	-0.18	1,433	0.52	543	0.20
-2,168	-0.31	-747	-0.11	-2,915	-0.42	3,317	0.48	1,304	0.19
-154	-0.34	112	0.25	-42	-0.09	210	0.47	86	0.19
-36	-0.06	496	0.83	460	0.77	317	0.53	125	0.21
-254	-0.48	45	0.08	-209	-0.39	263	0.49	117	0.22
-137	-0.11	-748	-0.61	-885	-0.72	568	0.46	202	0.16
-261	-0.55	-167	-0.35	-428	-0.91	205	0.43	81	0.17
-81	-0.12	-323	-0.49	-404	-0.61	328	0.50	123	0.19
-341	-0.71	-2	-0.00	-343	-0.72	217	0.45	74	0.15
-402	-0.51	-65	-0.08	-467	-0.59	359	0.45	159	0.20
-57	-0.27	4	0.02	-53	-0.25	94	0.45	50	0.24
-176	-0.56	-31	-0.10	-207	-0.66	150	0.48	62	0.20
4	0.04	-11	-0.10	-7	-0.06	51	0.47	25	0.23
-166	-0.46	110	0.30	-56	-0.15	170	0.47	73	0.20
-6	-0.01	-80	-0.17	-86	-0.19	256	0.56	78	0.17
-101	-0.39	-87	-0.33	-188	-0.72	129	0.49	49	0.19
-7	-0.04	-27	-0.17	-34	-0.22	69	0.44	26	0.17
-14	-0.10	-43	-0.30	-57	-0.40	60	0.42	24	0.17
7	0.50	16	1.15	23	1.65	9	0.65	2	0.14

資料來源：本部戶政司。

Source Dept. of Household Registration, MOI.

說 明：結婚及離婚(終止結婚)對數包含相同性別登記之數據。

Note :The item of Marriage and Divorce/Terminated Marriages has included same-sex.

表5. 現住人口動態登記—按區域別分(續)

單位：人

區域別 Locality	出生人數按出生狀況 Births by Status								
	婚 生 Legitimate			非婚生—已認領 Illegitimate-Recognized			非婚生—未認領 Illegitimate-Unrecognized		
	合計 Total	男性 Male	女性 Female	合計 Total	男性 Male	女性 Female	合計 Total	男性 Male	女性 Female
一三年十二月 Dec., 2024	11,957	6,244	5,713	223	130	93	316	162	154
新 北 市 New Taipei City	1,494	770	724	34	20	14	45	23	22
臺 北 市 Taipei City	1,544	818	726	23	13	10	16	7	9
桃 園 市 Taoyuan City	1,536	799	737	20	11	9	34	17	17
臺 中 市 Taichung City	1,342	713	629	28	10	18	40	24	16
臺 南 市 Tainan City	842	455	387	14	11	3	21	7	14
高 雄 市 Kaohsiung City	1,411	728	683	33	24	9	46	26	20
臺 灣 省 Taiwan Prov.	3,730	1,936	1,794	68	38	30	112	57	55
宜蘭縣 Yilan C.	232	127	105	1	1	—	7	3	4
新竹縣 Hsinchu C.	321	159	162	4	4	—	12	8	4
苗栗縣 Miaoli C.	195	89	106	5	3	2	7	3	4
彰化縣 Changhua C.	768	424	344	15	9	6	18	9	9
南投縣 Nantou C.	225	112	113	4	1	3	9	5	4
雲林縣 Yunlin C.	602	308	294	10	6	4	6	3	3
嘉義縣 Chiayi C.	196	92	104	2	1	1	4	1	3
屏東縣 Pingtung C.	347	184	163	11	6	5	15	9	6
臺東縣 Taitung C.	152	79	73	5	2	3	6	3	3
花蓮縣 Hualien C.	148	79	69	3	2	1	12	6	6
澎湖縣 Penghu C.	80	37	43	1	—	1	3	2	1
基隆市 Keelung City	125	56	69	1	—	1	5	3	2
新竹市 Hsinchu City	249	136	113	3	1	2	6	2	4
嘉義市 Chiayi City	90	54	36	3	2	1	2	—	2
福 建 省 Fuchien Prov.	58	25	33	3	3	—	2	1	1
金門縣 Kinmen C.	49	20	29	2	2	—	2	1	1
連江縣 Lienchiang C.	9	5	4	1	1	—	—	—	—

TABLE 5. MOBILITY STATUS OF RESIDENT POPULATION - BY LOCALITY (CONT.)

Unit: Persons

棄嬰或無依兒童 Abandoned or Helpless Child			本國人與外國人結婚人數 Married with Foreigners			本國人與外國人 離婚/終止結婚人數 Divorce / Terminated Marriages with Foreigners		
			合計 Total	男性 Male	女性 Female	合計 Total	男性 Male	女性 Female
—	—	—	1,378	950	428	354	264	90
—	—	—	231	154	77	64	48	16
—	—	—	153	67	86	38	18	20
—	—	—	183	124	59	50	39	11
—	—	—	168	118	50	38	27	11
—	—	—	76	56	20	28	24	4
—	—	—	138	92	46	32	23	9
—	—	—	421	332	89	104	85	19
—	—	—	26	20	6	5	4	1
—	—	—	55	48	7	10	9	1
—	—	—	47	37	10	14	10	4
—	—	—	69	50	19	17	15	2
—	—	—	29	21	8	6	6	—
—	—	—	46	41	5	17	14	3
—	—	—	27	17	10	3	3	—
—	—	—	38	33	5	8	6	2
—	—	—	9	8	1	3	2	1
—	—	—	10	7	3	2	2	—
—	—	—	4	4	—	2	2	—
—	—	—	22	15	7	5	3	2
—	—	—	24	19	5	10	8	2
—	—	—	15	12	3	2	1	1
—	—	—	8	7	1	—	—	—
—	—	—	6	5	1	—	—	—
—	—	—	2	2	—	—	—	—

表6. 現住人口動態登記年累計—按區域別分

單位：人

區域別 Locality	出生 Births				死亡 Deaths			
	合計 Total		男性 Male	女性 Female	合計 Total		男性 Male	女性 Female
	出生數 No. of Births	粗出生率 Crude Birth Rate (o/oo)			死亡數 No. of Deaths	粗死亡率 Crude Death Rate (o/oo)		
一三年一至十二月 Jan. - Dec., 2024	134,856	5.76	69,947	64,909	202,107	8.63	116,572	85,535
新北市 New Taipei City	16,310	4.03	8,391	7,919	30,213	7.47	17,548	12,665
臺北市 Taipei City	17,122	6.85	8,876	8,246	19,734	7.89	10,785	8,949
桃園市 Taoyuan City	16,972	7.29	8,846	8,126	15,995	6.87	9,495	6,500
臺中市 Taichung City	16,112	5.65	8,343	7,769	20,569	7.21	11,883	8,686
臺南市 Tainan City	9,069	4.88	4,733	4,336	17,407	9.36	9,882	7,525
高雄市 Kaohsiung City	15,491	5.66	8,018	7,473	25,349	9.27	14,723	10,626
臺灣省 Taiwan Prov.	42,964	6.20	22,286	20,678	71,846	10.36	41,660	30,186
宜蘭縣 Yilan C.	2,443	5.43	1,276	1,167	4,460	9.92	2,550	1,910
新竹縣 Hsinchu C.	3,712	6.27	1,911	1,801	4,440	7.50	2,622	1,818
苗栗縣 Miaoli C.	2,348	4.40	1,166	1,182	5,680	10.64	3,306	2,374
彰化縣 Changhua C.	8,945	7.26	4,656	4,289	11,793	9.57	6,637	5,156
南投縣 Nantou C.	2,413	5.08	1,280	1,133	5,411	11.40	3,197	2,214
雲林縣 Yunlin C.	6,923	10.51	3,611	3,312	8,138	12.35	4,670	3,468
嘉義縣 Chiayi C.	2,191	4.55	1,120	1,071	6,406	13.30	3,682	2,724
屏東縣 Pingtung C.	4,407	5.56	2,294	2,113	9,263	11.69	5,543	3,720
臺東縣 Taitung C.	1,559	7.39	799	760	2,527	11.98	1,513	1,014
花蓮縣 Hualien C.	1,762	5.57	912	850	3,700	11.69	2,251	1,449
澎湖縣 Penghu C.	781	7.24	384	397	1,041	9.65	581	460
基隆市 Keelung City	1,337	3.69	685	652	3,613	9.98	2,101	1,512
新竹市 Hsinchu City	3,025	6.62	1,598	1,427	2,967	6.49	1,685	1,282
嘉義市 Chiayi City	1,118	4.25	594	524	2,407	9.16	1,322	1,085
福建省 Fuchien Prov.	816	5.17	454	362	994	6.30	596	398
金門縣 Kinmen C.	707	4.91	386	321	919	6.39	547	372
連江縣 Lienchiang C.	109	7.79	68	41	75	5.36	49	26

資料來源：本部戶政司。

說明：結婚及離婚(終止結婚)對數包含相同性別登記之數據。

TABLE 6. MOBILITY STATUS OF RESIDENT POPULATION OF THE YEAR - BY LOCALITY

Unit: Persons

自然增加 Natural Increase		社會增加 Social Increase		總增加 Total Increase		結婚 Marriage		離婚/終止結婚 Divorce/Terminated Marriages	
增加數 No. of Increase	增加率 Increase Rate (o/oo)	增加數 No. of Increase	增加率 Increase Rate (o/oo)	增加數 No. of Increase	總增加率 Increase Rate (o/oo)	對數 (對) Couples	粗結 婚率 Crude Marriage Rate(o/oo)	對數 (對) Couples	粗離 婚率 Crude Divorce Rate(o/oo)
-67,251	-2.87	47,029	2.01	-20,222	-0.86	123,061	5.26	53,469	2.28
-13,903	-3.44	19,784	4.89	5,881	1.45	21,232	5.25	9,081	2.25
-2,612	-1.04	-18,405	-7.36	-21,017	-8.40	13,124	5.25	4,751	1.90
977	0.42	20,226	8.69	21,203	9.11	13,191	5.67	6,222	2.67
-4,457	-1.56	19,149	6.71	14,692	5.15	16,516	5.79	6,963	2.44
-8,338	-4.48	7,043	3.79	-1,295	-0.70	9,473	5.09	4,025	2.16
-9,858	-3.60	3,329	1.22	-6,529	-2.39	14,357	5.25	6,342	2.32
-28,882	-4.17	-3,638	-0.52	-32,520	-4.69	34,467	4.97	15,835	2.28
-2,017	-4.49	1,339	2.98	-678	-1.51	2,336	5.20	1,065	2.37
-728	-1.23	6,080	10.27	5,352	9.04	3,248	5.49	1,434	2.42
-3,332	-6.24	1,611	3.02	-1,721	-3.22	2,683	5.03	1,313	2.46
-2,848	-2.31	-10,525	-8.54	-13,373	-10.85	5,826	4.73	2,361	1.92
-2,998	-6.32	-1,797	-3.79	-4,795	-10.10	2,174	4.58	1,058	2.23
-1,215	-1.84	174	0.26	-1,041	-1.58	3,345	5.08	1,349	2.05
-4,215	-8.75	-1,559	-3.24	-5,774	-11.99	2,217	4.60	979	2.03
-4,856	-6.13	-902	-1.14	-5,758	-7.27	3,856	4.87	1,968	2.48
-968	-4.59	-357	-1.69	-1,325	-6.28	1,050	4.98	531	2.52
-1,938	-6.12	-177	-0.56	-2,115	-6.68	1,740	5.50	958	3.03
-260	-2.41	422	3.91	162	1.50	531	4.92	370	3.43
-2,276	-6.29	1,462	4.04	-814	-2.25	1,775	4.91	923	2.55
58	0.13	709	1.55	767	1.68	2,443	5.35	954	2.09
-1,289	-4.90	-118	-0.45	-1,407	-5.35	1,243	4.73	572	2.18
-178	-1.13	-459	-2.91	-637	-4.03	701	4.44	250	1.58
-212	-1.47	-336	-2.34	-548	-3.81	632	4.39	219	1.52
34	2.43	-123	-8.79	-89	-6.36	69	4.93	31	2.22

Source Dept. of Household Registration, MOI.

Note :The item of Marriage and Divorce/Terminated Marriages has included same-sex.

表6. 現住人口動態登記年累計—按區域別分(續)

單位：人

區域別 Locality	出生人數按出生狀況 Births by Status								
	婚 生 Legitimate			非婚生—已認領 Illegitimate-Recognized			非婚生—未認領 Illegitimate-Unrecognized		
	合計 Total	男性 Male	女性 Female	合計 Total	男性 Male	女性 Female	合計 Total	男性 Male	女性 Female
一三年一至十二月 Jan.至 Dec., 2024	129,552	67,227	62,325	2,135	1,131	1,004	3,169	1,589	1,580
新 北 市 New Taipei City	15,623	8,048	7,575	276	149	127	411	194	217
臺 北 市 Taipei City	16,654	8,639	8,015	222	117	105	246	120	126
桃 園 市 Taoyuan City	16,312	8,529	7,783	286	140	146	374	177	197
臺 中 市 Taichung City	15,447	7,997	7,450	283	142	141	382	204	178
臺 南 市 Tainan City	8,735	4,556	4,179	131	75	56	203	102	101
高 雄 市 Kaohsiung City	14,860	7,696	7,164	255	135	120	376	187	189
臺 灣 省 Taiwan Prov.	41,131	21,320	19,811	673	369	304	1,160	597	563
宜蘭縣 Yilan C.	2,348	1,220	1,128	25	17	8	70	39	31
新竹縣 Hsinchu C.	3,566	1,830	1,736	51	27	24	95	54	41
苗栗縣 Miaoli C.	2,233	1,103	1,130	31	18	13	84	45	39
彰化縣 Changhua C.	8,677	4,518	4,159	113	63	50	155	75	80
南投縣 Nantou C.	2,274	1,199	1,075	39	24	15	100	57	43
雲林縣 Yunlin C.	6,706	3,499	3,207	97	61	36	120	51	69
嘉義縣 Chiayi C.	2,091	1,069	1,022	36	21	15	64	30	34
屏東縣 Pingtung C.	4,166	2,170	1,996	88	49	39	153	75	78
臺東縣 Taitung C.	1,445	742	703	34	19	15	80	38	42
花蓮縣 Hualien C.	1,597	833	764	49	19	30	116	60	56
澎湖縣 Penghu C.	763	378	385	11	3	8	7	3	4
基隆市 Keelung City	1,257	635	622	32	20	12	48	30	18
新竹市 Hsinchu City	2,945	1,560	1,385	44	17	27	36	21	15
嘉義市 Chiayi City	1,063	564	499	23	11	12	32	19	13
福 建 省 Fuchien Prov.	790	442	348	9	4	5	17	8	9
金門縣 Kinmen C.	684	375	309	8	3	5	15	8	7
連江縣 Lienchiang C.	106	67	39	1	1	—	2	—	2

TABLE 6. MOBILITY STATUS OF RESIDENT POPULATION OF THE YEAR - BY LOCALITY (CONT.)

Unit : Persons

棄嬰或無依兒童 Abandoned or Helpless Child			本國人與外國人結婚人數 Married with Foreigners			本國人與外國人 離婚/終止結婚人數 Divorced / Terminated Marriages with Foreigners		
			合計 Total	男性 Male	女性 Female	合計 Total	男性 Male	女性 Female
—	—	—	14,228	9,675	4,553	4,088	3,122	966
—	—	—	2,584	1,687	897	686	496	190
—	—	—	1,525	741	784	353	200	153
—	—	—	1,852	1,315	537	540	411	129
—	—	—	1,631	1,084	547	456	326	130
—	—	—	945	681	264	292	230	62
—	—	—	1,438	988	450	430	338	92
—	—	—	4,189	3,132	1,057	1,317	1,109	208
—	—	—	245	180	65	71	58	13
—	—	—	396	297	99	133	117	16
—	—	—	448	344	104	114	100	14
—	—	—	707	530	177	221	192	29
—	—	—	298	217	81	91	80	11
—	—	—	494	394	100	157	141	16
—	—	—	299	233	66	94	85	9
—	—	—	462	353	109	157	134	23
—	—	—	84	60	24	32	21	11
—	—	—	120	89	31	49	36	13
—	—	—	33	28	5	22	19	3
—	—	—	223	161	62	62	46	16
—	—	—	241	158	83	72	52	20
—	—	—	139	88	51	42	28	14
—	—	—	64	47	17	14	12	2
—	—	—	55	38	17	12	10	2
—	—	—	9	9	—	2	2	—

表7. 結婚及離婚/終止結婚登記—按國籍及月別分

單位：人

年(月)別 Year (Month)	結 婚			
	合 計 Total		本 國 人 R.O.C.	
	男 Male	女 Female	男 Male	女 Female
一〇四年 2015	154,346	154,346	149,660	139,044
一〇五年 2016	147,861	147,861	142,944	132,419
一〇六年 2017	138,034	138,034	132,730	122,241
一〇七年 2018	135,403	135,403	130,018	120,180
一〇八年 2019	133,441	135,607	127,493	120,339
一〇九年 2020	120,663	122,741	116,954	115,869
一一〇年 2021	113,820	115,392	110,705	110,340
一一一年 2022	123,890	126,104	119,136	118,208
一一二年 2023	124,097	126,287	116,756	111,159
十二月 Dec.	12,843	13,167	12,269	11,956
一一三年 2024	121,904	124,218	115,408	108,826
一 月 Jan.	13,828	14,064	13,212	12,674
二 月 Feb.	8,063	8,239	7,489	7,093
三 月 Mar.	12,221	12,423	11,622	11,180
四 月 Apr.	7,133	7,231	6,617	5,984
五 月 May	14,286	14,618	13,721	13,216
六 月 June	9,194	9,356	8,706	8,103
七 月 July	8,854	8,994	8,352	7,675
八 月 Aug.	5,016	5,118	4,542	3,969
九 月 Sept.	10,582	10,838	10,057	9,525
十 月 Oct.	9,514	9,694	8,994	8,428
十一月 Nov.	11,399	11,607	10,864	10,340
十二月 Dec.	11,814	12,036	11,232	10,639
較上月增減(%) VS. with Last Month	3.64	3.70	3.39	2.89
較上年同月增減(%) VS. with Last Year	-8.01	-8.59	-8.45	-11.02

資料來源：本部戶政司。

說 明：1. 本國人含華僑。

2. 自108年5月24日起，資料包含相同性別之數據。

TABLE 7. MARRIAGE AND DIVORCE / TERMINATED MARRIAGES REGISTRATIONS - BY NATIONALITY AND MONTH

Unit : Persons

Marriage							
大陸地區 Mainland		港澳 H.K. & Macao		東南亞 S.E. Asia		其他國家 Others	
男 Male	女 Female	男 Male	女 Female	男 Male	女 Female	男 Male	女 Female
794	8,528	520	613	742	5,510	2,630	651
824	7,849	496	644	823	6,288	2,774	661
823	6,811	608	708	981	7,588	2,892	686
833	6,111	558	714	1,149	7,600	2,845	798
994	5,704	755	876	1,168	7,839	3,031	849
327	2,036	425	415	608	3,787	2,349	634
302	1,765	388	451	425	2,278	2,000	558
546	2,389	525	610	1,010	4,307	2,673	590
1,508	6,022	812	942	1,518	7,279	3,503	885
127	455	60	77	117	593	270	86
1,372	4,958	571	759	1,671	8,788	2,882	887
145	578	45	74	137	648	289	90
159	600	51	46	86	433	278	67
109	375	54	80	164	704	272	84
117	414	27	48	139	711	233	74
139	435	66	92	137	801	223	74
96	369	37	64	152	747	203	73
101	391	59	66	141	787	201	75
99	316	44	39	136	725	195	69
116	391	43	91	148	783	218	48
109	376	42	49	127	778	242	63
82	322	49	54	149	808	255	83
100	391	54	56	155	863	273	87
21.95	21.43	10.20	3.70	4.03	6.81	7.06	4.82
-21.26	-14.07	-10.00	-27.27	32.48	45.53	1.11	1.16

Source :Dept. of Household Registration, MOI.

Note : 1.R.O.C. Residents include Overseas Chinese.

2.The figures included same-sex since 24, May 2019.

表7. 結婚及離婚/終止結婚登記—按國籍及月別分(續)

單位：人

年(月)別 Year (Month)	離 婚 / 終 止 結 婚			
	合 計 Total		本 國 人 R.O.C.	
	男 Male	女 Female	男 Male	女 Female
一〇四年 2015	53,459	53,459	52,385	43,433
一〇五年 2016	53,837	53,837	52,741	44,158
一〇六年 2017	54,412	54,412	53,273	44,751
一〇七年 2018	54,443	54,443	53,323	45,167
一〇八年 2019	54,463	54,483	53,314	45,825
一〇九年 2020	51,509	51,851	50,705	45,353
一一〇年 2021	47,631	48,143	46,756	42,489
一一一年 2022	50,313	50,905	49,249	45,033
一一二年 2023	52,712	53,458	51,317	46,446
十二月 Dec.	4,299	4,355	4,199	3,860
一一三年 2024	53,021	53,917	51,637	47,275
一 月 Jan.	4,481	4,525	4,349	3,960
二 月 Feb.	3,800	3,886	3,703	3,433
三 月 Mar.	4,463	4,537	4,347	3,977
四 月 Apr.	4,460	4,538	4,347	3,967
五 月 May	4,976	5,058	4,865	4,440
六 月 June	4,083	4,157	3,967	3,649
七 月 July	4,482	4,572	4,369	3,980
八 月 Aug.	4,691	4,755	4,559	4,160
九 月 Sept.	4,519	4,619	4,403	4,029
十 月 Oct.	4,223	4,285	4,110	3,754
十一月 Nov.	4,311	4,385	4,209	3,887
十二月 Dec.	4,532	4,600	4,409	4,039
較上月增減(%) VS. with Last Month	5.13	4.90	4.75	3.91
較上年同月增減(%) VS. with Last Year	5.42	5.63	5.00	4.64

TABLE 7. MARRIAGE AND DIVORCE / TERMINATED MARRIAGES REGISTRATIONS - BY NATIONALITY AND MONTH (CONT.)

Unit : Persons

Divorce / Terminated Marriages							
大陸地區 Mainland		港澳 H.K. & Macao		東南亞 S.E. Asia		其他國家 Others	
男 Male	女 Female	男 Male	女 Female	男 Male	女 Female	男 Male	女 Female
256	6,098	88	79	195	3,728	535	121
270	5,822	91	105	178	3,629	557	123
276	5,616	84	118	236	3,804	543	123
287	5,286	93	151	202	3,707	538	132
269	4,799	117	138	212	3,566	551	155
182	3,246	72	91	198	3,053	352	108
204	2,759	72	90	220	2,691	379	114
224	2,770	97	133	266	2,845	477	124
326	3,624	159	204	262	3,005	648	179
21	251	10	12	22	223	47	9
287	3,339	131	181	312	2,942	654	180
30	313	10	13	30	232	62	7
26	229	8	13	16	195	47	16
16	277	12	12	33	250	55	21
19	293	21	14	26	250	47	14
25	290	12	21	29	287	45	20
23	251	8	16	26	232	59	9
24	288	12	17	23	268	54	19
30	297	15	16	26	268	61	14
29	303	5	10	27	261	55	16
22	259	8	17	27	245	56	10
21	255	9	19	27	207	45	17
22	284	11	13	22	247	68	17
4.76	11.37	22.22	-31.58	-18.52	19.32	51.11	—
-21.26	13.15	10.00	8.33	—	10.76	44.68	88.89

表8. 結婚及離婚/終止結婚登記年累計—按國籍及區域別分

單位：人

區域別 Locality	結 婚			
	合 計 Total		本 國 人 R.O.C.	
	男 Male	女 Female	男 Male	女 Female
一一三一年一至十二月 Jan. - Dec., 2024	121,904	124,218	115,408	108,826
新 北 市 New Taipei City	21,053	21,411	19,733	18,542
臺 北 市 Taipei City	13,045	13,203	11,927	11,552
桃 園 市 Taoyuan City	13,062	13,320	12,311	11,397
臺 中 市 Taichung City	16,377	16,655	15,655	14,939
臺 南 市 Tainan City	9,360	9,586	8,993	8,563
高 雄 市 Kaohsiung City	14,205	14,509	13,558	12,930
臺 灣 省 Taiwan Prov.	34,107	34,827	32,585	30,354
宜蘭縣 Yilan C.	2,309	2,363	2,211	2,094
新竹縣 Hsinchu C.	3,223	3,273	3,088	2,836
苗栗縣 Miaoli C.	2,654	2,712	2,513	2,224
彰化縣 Changhua C.	5,783	5,869	5,517	5,153
南投縣 Nantou C.	2,156	2,192	2,050	1,882
雲林縣 Yunlin C.	3,323	3,367	3,195	2,850
嘉義縣 Chiayi C.	2,200	2,234	2,108	1,913
屏東縣 Pingtung C.	3,803	3,909	3,640	3,420
臺東縣 Taitung C.	1,035	1,065	993	972
花蓮縣 Hualien C.	1,696	1,784	1,639	1,644
澎湖縣 Penghu C.	535	527	522	482
基隆市 Keelung City	1,754	1,796	1,663	1,537
新竹市 Hsinchu City	2,412	2,474	2,298	2,217
嘉義市 Chiayi City	1,224	1,262	1,148	1,130
福 建 省 Fuchien Prov.	695	707	646	549
金門縣 Kinmen C.	626	638	581	498
連江縣 Lienchiang C.	69	69	65	51

資料來源：本部戶政司。

說 明：1. 本國人含華僑。
2. 資料包含相同性別之數據。

TABLE 8. MARRIAGE AND DIVORCE / TERMINATED MARRIAGES REGISTRATIONS OF THE YEAR - BY NATIONALITY AND LOCALITY

Unit : Persons

Marriage							
大陸地區 Mainland		港澳 H.K. & Macao		東南亞 S.E. Asia		其他國家 Others	
男 Male	女 Female	男 Male	女 Female	男 Male	女 Female	男 Male	女 Female
1,372	4,958	571	759	1,671	8,788	2,882	887
288	994	135	188	306	1,510	591	177
242	800	92	110	108	501	676	240
166	528	48	80	266	1,227	271	88
129	543	46	89	204	980	343	104
71	286	32	56	106	627	158	54
132	518	65	73	157	910	293	78
316	1,183	149	158	518	2,989	539	143
21	79	12	10	24	171	41	9
23	125	13	15	61	282	38	15
27	137	10	7	61	336	43	8
58	168	31	18	100	512	77	18
22	88	3	5	38	209	43	8
21	106	7	17	58	384	42	10
17	74	9	14	38	227	28	6
37	117	17	19	54	333	55	20
7	27	11	6	11	53	13	7
18	37	8	14	13	84	18	5
3	15	5	2	—	26	5	2
21	83	8	15	20	147	42	14
22	86	9	13	26	140	57	18
19	41	6	3	14	85	37	3
28	106	4	5	6	44	11	3
24	97	4	5	6	35	11	3
4	9	—	—	—	9	—	—

Source :Dept. of Household Registration, MOI.

Note : 1.R.O.C. Residents include Overseas Chinese.
2.The figures included same-sex.

表8. 結婚及離婚/終止結婚登記年累計—按國籍及區域別分(續)

單位：人

區域別 Locality	離婚 / 終止結婚			
	合計 Total		本國人 R.O.C.	
	男 Male	女 Female	男 Male	女 Female
一三一年一至十二月 Jan. - Dec., 2024	53,021	53,917	51,637	47,275
新北市 New Taipei City	9,015	9,147	8,732	8,022
臺北市 Taipei City	4,720	4,782	4,483	4,168
桃園市 Taoyuan City	6,157	6,287	5,971	5,473
臺中市 Taichung City	6,892	7,034	6,715	6,298
臺南市 Tainan City	3,994	4,056	3,913	3,624
高雄市 Kaohsiung City	6,289	6,395	6,157	5,652
臺灣省 Taiwan Prov.	15,707	15,963	15,423	13,834
宜蘭縣 Yilan C.	1,053	1,077	1,032	949
新竹縣 Hsinchu C.	1,426	1,442	1,403	1,240
苗栗縣 Miaoli C.	1,308	1,318	1,286	1,129
彰化縣 Changhua C.	2,356	2,366	2,321	2,057
南投縣 Nantou C.	1,055	1,061	1,035	894
雲林縣 Yunlin C.	1,339	1,359	1,319	1,124
嘉義縣 Chiayi C.	970	988	953	823
屏東縣 Pingtung C.	1,948	1,988	1,918	1,742
臺東縣 Taitung C.	527	535	513	473
花蓮縣 Hualien C.	936	980	916	898
澎湖縣 Penghu C.	372	368	369	331
基隆市 Keelung City	911	935	891	804
新竹市 Hsinchu City	942	966	918	864
嘉義市 Chiayi City	564	580	549	506
福建省 Fuchien Prov.	247	253	243	204
金門縣 Kinmen C.	217	221	213	176
連江縣 Lienchiang C.	30	32	30	28

TABLE 8. MARRIAGE AND DIVORCE / TERMINATED MARRIAGES REGISTRATIONS OF THE YEAR - BY NATIONALITY AND LOCALITY (CONT.)

Unit : Persons

Divorce / Terminated Marriages							
大陸地區 Mainland		港澳 H.K. & Macao		東南亞 S.E. Asia		其他國家 Others	
男 Male	女 Female	男 Male	女 Female	男 Male	女 Female	男 Male	女 Female
287	3,339	131	181	312	2,942	654	180
62	589	31	40	58	456	132	40
55	389	29	25	23	154	130	46
43	389	14	14	65	392	64	19
29	390	18	20	42	312	88	14
15	192	4	10	26	218	36	12
27	385	13	20	22	320	70	18
54	970	22	50	74	1,079	134	30
6	69	2	1	2	58	11	—
5	85	2	—	7	115	9	2
5	86	3	3	4	98	10	2
5	112	1	5	15	186	14	6
5	84	4	3	7	77	4	3
1	87	3	7	9	141	7	—
8	76	—	4	7	84	2	1
4	104	3	8	10	128	13	6
2	36	1	5	1	19	10	2
5	43	2	3	3	36	10	—
—	16	—	2	1	18	2	1
3	82	1	3	1	45	15	1
4	46	—	4	4	49	16	3
1	44	—	2	3	25	11	3
2	35	—	2	2	11	—	1
2	33	—	2	2	9	—	1
—	2	—	—	—	2	—	—

表9. 現住人口遷入遷出登記－按月別分

單位：人		1. 男女合計					
年(月)別 Year (Month)	合計 Total	自外國 From Foreign Coun- tries	遷 入				
			自他省(市)				
			新北市 New Taipei City	臺北市 Taipei City	桃園市 Taoyuan City	臺中市 Taichung City	臺南市 Tainan City
一〇四年 2015	1,004,108	36,928	99,230	76,258	32,203	36,855	23,191
一〇五年 2016	964,536	38,132	92,001	80,211	30,749	34,399	21,903
一〇六年 2017	948,049	35,784	88,933	79,324	30,324	34,118	21,594
一〇七年 2018	984,815	36,829	89,542	81,008	34,504	35,952	22,343
一〇八年 2019	972,043	39,120	82,298	86,325	35,409	36,347	22,107
一〇九年 2020	946,251	16,859	81,869	87,701	37,789	35,561	20,919
一一〇年 2021	920,703	16,733	79,441	82,161	38,703	33,268	20,139
一一一年 2022	1,086,712	170,960	84,229	78,247	40,219	34,288	19,961
一一二年 2023	1,126,548	230,286	82,912	74,000	36,918	31,807	18,986
十二月 Dec.	68,898	8,882	5,363	4,285	2,341	2,068	1,317
一一三年 2024	1,047,924	53,034	89,835	84,753	39,887	36,479	21,233
一月 Jan.	87,743	7,528	7,269	6,611	3,314	2,910	1,750
二月 Feb.	77,802	5,958	6,570	6,089	3,151	2,657	1,588
三月 Mar.	89,045	5,008	7,817	6,737	3,547	3,006	1,748
四月 Apr.	78,529	4,684	6,792	5,799	3,310	2,863	1,730
五月 May	93,643	3,799	8,740	7,703	3,705	3,387	1,886
六月 June	79,450	3,610	7,139	6,327	3,062	2,854	1,595
七月 July	89,393	4,625	8,093	7,471	3,545	3,237	1,899
八月 Aug.	92,848	3,357	7,972	7,803	3,648	3,449	1,964
九月 Sept.	102,575	3,217	8,363	9,341	3,642	3,499	2,133
十月 Oct.	87,491	3,407	6,846	7,236	2,940	2,781	1,580
十一月 Nov.	82,885	3,759	6,875	6,671	2,921	2,866	1,596
十二月 Dec.	86,520	4,082	7,359	6,965	3,102	2,970	1,764
較上月增減(%) VS. with Last Month	4.39	8.59	7.04	4.41	6.20	3.63	10.53
較上年同月增減(%) VS. with Last Year	25.58	-54.04	37.22	62.54	32.51	43.62	33.94

資料來源：本部戶政司。

說明：桃園市於103年12月25日改制升格為直轄市，103年以前無數值。

TABLE 9. MIGRATION REGISTRATION OF RESIDENT POPULATION
- BY MONTH

1. BOTH SEX										Unit : Persons			
Immigrants / In-migrants										自本省 他縣市 Other C. & City of Prov.	自本縣 市他鄉 鎮市區 Other Township, City & Dist.	初設 戶籍 First Reg.	其他 Others
From Other Provinces (Cities)				高雄市 Kaohsiung City	臺灣省 Taiwan Prov.	福建省 Fuchien Prov.	其他省市 Others						
高雄市 Kaohsiung City	臺灣省 Taiwan Prov.	福建省 Fuchien Prov.	其他省市 Others										
	35,665	113,398	4,662	24	47,147	480,415	18,006	126					
	33,996	102,400	4,968	29	45,216	461,604	18,756	172					
	33,956	101,003	4,964	25	44,046	457,133	16,704	141					
	34,427	101,855	5,290	23	46,665	479,279	16,965	133					
	32,674	97,678	5,533	19	44,866	473,169	16,368	130					
	32,508	91,409	4,851	6	43,376	481,769	11,469	165					
	31,834	88,152	4,226	3	42,928	472,054	10,940	121					
	33,400	88,603	4,410	13	42,508	475,576	14,173	125					
	31,927	93,881	5,204	4	42,690	457,727	20,058	148					
十二月 Dec.	2,183	6,281	336	1	2,904	31,165	1,762	10					
一一三年 2024	34,978	102,176	5,896	6	46,798	513,593	19,117	139					
一月 Jan.	2,892	8,359	462	—	3,969	40,883	1,786	10					
二月 Feb.	2,634	7,865	508	—	3,559	36,013	1,198	12					
三月 Mar.	3,105	8,932	487	—	4,054	43,008	1,582	14					
四月 Apr.	2,740	7,571	418	—	3,735	37,498	1,377	12					
五月 May	3,135	8,915	496	—	4,450	45,757	1,655	15					
六月 June	2,779	7,851	500	—	3,431	38,633	1,655	14					
七月 July	3,018	8,680	571	2	3,806	42,269	2,166	11					
八月 Aug.	3,222	9,383	530	3	4,194	45,518	1,793	12					
九月 Sept.	3,379	9,590	585	1	4,449	53,033	1,335	8					
十月 Oct.	2,595	8,389	452	—	3,760	46,157	1,341	7					
十一月 Nov.	2,737	8,137	443	—	3,635	41,862	1,372	11					
十二月 Dec.	2,742	8,504	444	—	3,756	42,962	1,857	13					
較上月增減(%) VS. with Last Month	0.18	4.51	0.23	--	3.33	2.63	35.35	18.18					
較上年同月增減(%) VS. with Last Year	25.61	35.39	32.14	-100.00	29.34	37.85	5.39	30.00					

Source : Dept. of Household Registration, MOI.

Note : Taoyuan City on 25, December 2014, upgraded to special municipalities by reforming or merging; hence, values are nil before 2014.

表9. 現住人口遷入遷出登記—按月別分(續1)

單位：人		1. 男女合計							
年(月)別 Year (Month)	遷 出								
	合 計 Total	往外國 To Foreign Countries	往他省(市)						
			新北市 New Taipei City	臺北市 Taipei City	桃園市 Taoyuan City	臺中市 Taichung City	臺南市 Tainan City	高雄市 Kaohsiung City	
一〇四年 2015	995,527	45,947	87,379	66,046	67,867	50,013	22,436	32,814	
一〇五年 2016	952,829	44,807	87,296	60,452	59,872	46,899	22,167	32,713	
一〇六年 2017	939,240	43,270	86,665	58,891	58,709	45,324	22,626	31,741	
一〇七年 2018	975,927	44,485	91,579	60,487	56,491	46,152	21,895	31,477	
一〇八年 2019	959,325	42,364	99,231	56,974	52,487	42,304	22,144	33,495	
一〇九年 2020	980,229	61,973	100,145	54,378	51,855	41,943	21,170	31,090	
一一〇年 2021	1,076,713	183,369	94,066	49,743	48,986	41,444	21,699	29,975	
一一一年 2022	1,129,142	227,273	90,411	51,207	50,157	42,317	22,018	30,193	
一一二年 2023	900,949	24,364	88,494	52,983	50,756	43,990	22,709	30,136	
十二月 Dec.	59,340	1,054	5,537	3,609	3,043	2,890	1,566	2,048	
一一三年 2024	1,000,895	24,538	98,944	54,606	55,532	50,918	25,956	33,766	
一 月 Jan.	79,911	1,438	7,926	4,562	4,332	4,116	2,148	2,670	
二 月 Feb.	71,783	1,109	7,360	4,342	3,828	3,717	2,159	2,528	
三 月 Mar.	83,984	1,483	8,058	5,071	4,626	4,192	2,345	3,001	
四 月 Apr.	73,903	1,390	7,255	4,211	4,217	3,518	1,849	2,585	
五 月 May	89,887	1,669	9,195	5,525	5,079	4,291	2,320	2,906	
六 月 June	75,677	1,437	7,532	4,587	4,426	3,741	1,975	2,616	
七 月 July	84,691	2,033	8,965	4,825	5,127	4,348	2,205	2,960	
八 月 Aug.	90,376	2,635	9,112	4,801	5,145	4,453	2,497	3,258	
九 月 Sept.	101,274	3,193	10,387	5,208	5,760	4,269	2,476	3,256	
十 月 Oct.	85,444	2,641	8,121	3,590	4,322	4,845	1,893	2,418	
十一月 Nov.	79,819	1,992	7,251	3,692	4,162	4,759	1,970	2,753	
十二月 Dec.	84,146	3,518	7,782	4,192	4,508	4,669	2,119	2,815	
較上月增減(%) VS. with Last Month	5.42	76.61	7.32	13.54	8.31	-1.89	7.56	2.25	
較上年同月增減(%) VS. with Last Year	41.80	233.78	40.55	16.15	48.14	61.56	35.31	37.45	

TABLE 9. MIGRATION REGISTRATION OF RESIDENT POPULATION - BY MONTH(CONT. 1)

1. BOTH SEX										Unit : Persons	
Emigrants / Out-migrants							鄉鎮區內住址變更 Change Residence				
To Other Provinces (Cities)			往本省 他縣市 Other C. & City of Prov.	往本縣 市他鄉 鎮市區 Other Town- ship, City & Dist.	廢止戶籍 Cancelled Reg.	其他 Others	入 In	出 Out			
臺灣省 Taiwan Prov.	福建省 Fuchien Prov.	其他省市 Others									
85,978	8,929	—	47,147	480,415	243	313	653,958	653,958			
84,724	6,504	—	45,216	461,604	260	315	629,050	629,050			
83,358	6,902	—	44,046	457,133	263	312	615,260	615,260			
90,213	6,627	—	46,665	479,279	321	256	636,306	636,306			
85,841	5,895	—	44,866	473,169	324	231	638,353	638,353			
86,644	5,382	—	43,376	481,769	304	200	644,038	644,038			
85,878	6,133	—	42,928	472,054	291	147	615,057	615,057			
91,212	5,842	—	42,508	475,576	212	216	602,923	602,923			
80,215	6,352	—	42,690	457,727	305	228	588,632	588,632			
5,135	346	—	2,904	31,165	31	12	42,334	42,334			
90,360	5,155	—	46,798	513,593	534	195	707,758	707,758			
7,352	461	—	3,969	40,883	38	16	51,392	51,392			
6,715	413	—	3,559	36,013	26	14	44,011	44,011			
7,712	374	—	4,054	43,008	35	25	54,500	54,500			
7,181	407	—	3,735	37,498	42	15	48,160	48,160			
8,296	355	—	4,450	45,757	28	16	59,309	59,309			
6,935	295	—	3,431	38,633	52	17	49,135	49,135			
7,642	442	—	3,806	42,269	56	13	52,840	52,840			
8,306	399	—	4,194	45,518	36	22	58,360	58,360			
8,284	892	—	4,449	53,033	52	15	75,439	75,439			
7,272	358	—	3,760	46,157	55	12	82,368	82,368			
7,307	352	—	3,635	41,862	67	17	67,760	67,760			
7,358	407	—	3,756	42,962	47	13	64,484	64,484			
2.25	15.63	--	3.33	2.63	-29.85	-23.53	-4.83	-4.83			
37.45	17.63	--	29.34	37.85	51.61	8.33	52.32	52.32			

表9. 現住人口遷入遷出登記—按月別分(續2)

年(月)別 Year (Month)	2. 男性						
	合計 Total	自外國 From Foreign Countries	遷入				
			自他省(市)				
			新北市 New Taipei City	臺北市 Taipei City	桃園市 Taoyuan City	臺中市 Taichung City	臺南市 Tainan City
一〇四年 2015	453,242	17,286	45,909	35,951	14,931	16,650	10,456
一〇五年 2016	436,644	17,535	43,336	38,158	14,208	15,550	10,038
一〇六年 2017	431,110	16,441	41,731	37,551	14,383	15,654	9,884
一〇七年 2018	448,628	17,070	41,985	38,239	16,311	16,379	10,204
一〇八年 2019	443,200	18,061	38,146	41,098	16,653	16,500	10,220
一〇九年 2020	433,868	8,134	38,105	41,944	17,771	16,083	9,570
一一〇年 2021	423,227	7,893	37,048	39,403	18,311	15,252	9,405
一一一年 2022	497,466	75,988	39,205	37,278	18,938	15,926	9,168
一一二年 2023	518,600	107,651	38,490	35,555	17,242	14,466	8,771
十二月 Dec.	31,245	4,095	2,466	2,072	1,061	886	616
一一三年 2024	483,888	24,523	41,878	40,407	18,626	16,930	9,745
一月 Jan.	40,154	3,543	3,325	3,128	1,515	1,300	797
二月 Feb.	36,238	2,881	3,045	2,945	1,505	1,235	691
三月 Mar.	40,544	2,252	3,558	3,184	1,695	1,371	792
四月 Apr.	36,687	2,183	3,170	2,791	1,543	1,353	772
五月 May	42,743	1,731	4,068	3,631	1,634	1,563	896
六月 June	36,601	1,592	3,320	3,057	1,435	1,278	731
七月 July	41,101	2,165	3,775	3,548	1,610	1,490	827
八月 Aug.	43,194	1,608	3,735	3,751	1,743	1,608	932
九月 Sept.	47,505	1,483	3,947	4,447	1,725	1,627	986
十月 Oct.	40,546	1,473	3,256	3,421	1,349	1,320	742
十一月 Nov.	38,424	1,689	3,239	3,122	1,391	1,383	744
十二月 Dec.	40,151	1,923	3,440	3,382	1,481	1,402	835
較上月增減(%) VS. with Last Month	4.49	13.85	6.21	8.33	6.47	1.37	12.23
較上年同月增減(%) VS. with Last Year	28.50	-53.04	39.50	63.22	39.59	58.24	35.55

TABLE 9. MIGRATION REGISTRATION OF RESIDENT POPULATION - BY MONTH(CONT. 2)

2. MALE										Unit : Persons			
Immigrants / In-migrants										自本省 他縣市 Other C. & City of Prov.	自本縣 市他鄉 鎮市區 Other Township, City & Dist.	初設 戶籍 First Reg.	其他 Others
From Other Provinces (Cities)				高雄市 Kaohsiung City	臺灣省 Taiwan Prov.	福建省 Fuchien Prov.	其他省市 Others						
高雄市 Kaohsiung City	臺灣省 Taiwan Prov.	福建省 Fuchien Prov.	其他省市 Others										
	16,495	51,899	2,546	13	21,145	215,131	4,775	55					
	15,803	47,321	2,775	16	20,285	206,694	4,842	83					
	15,808	46,922	2,708	15	20,001	205,384	4,569	59					
	16,115	47,109	2,903	11	21,116	216,455	4,666	65					
	15,184	45,346	2,923	17	20,467	213,504	5,016	65					
	15,292	42,409	2,691	4	19,577	218,612	3,585	91					
	15,258	41,276	2,350	2	19,491	214,405	3,074	59					
	15,912	41,210	2,538	4	19,393	217,258	4,601	47					
	15,058	43,539	2,880	3	19,429	208,806	6,649	61					
十二月 Dec.	1,002	2,840	201	—	1,309	14,124	569	4					
一一三年 2024	16,671	47,895	3,206	4	21,516	235,874	6,554	59					
一月 Jan.	1,341	3,910	254	—	1,786	18,566	686	3					
二月 Feb.	1,237	3,756	280	—	1,614	16,595	447	7					
三月 Mar.	1,457	4,060	280	—	1,802	19,555	534	4					
四月 Apr.	1,327	3,601	237	—	1,721	17,484	499	6					
五月 May	1,482	4,055	247	—	2,050	20,849	528	9					
六月 June	1,356	3,664	269	—	1,568	17,832	492	7					
七月 July	1,410	4,159	335	—	1,764	19,357	655	6					
八月 Aug.	1,556	4,405	280	3	1,974	20,976	620	3					
九月 Sept.	1,603	4,593	300	1	2,069	24,253	469	2					
十月 Oct.	1,271	3,973	249	—	1,705	21,326	459	2					
十一月 Nov.	1,317	3,791	262	—	1,696	19,315	471	4					
十二月 Dec.	1,314	3,928	213	—	1,767	19,766	694	6					
較上月增減(%) VS. with Last Month	-0.23	3.61	-18.70	--	4.19	2.33	47.35	50.00					
較上年同月增減(%) VS. with Last Year	31.14	38.31	5.97	--	34.99	39.95	21.97	50.00					

表9. 現住人口遷入遷出登記—按月別分(續3)

單位：人		2. 男性						
年(月)別 Year (Month)	遷 出							
	合 計 Total	往外國 To Foreign Countries	往他省(市)					
			新北市 New Taipei City	臺北市 Taipei City	桃園市 Taoyuan City	臺中市 Taichung City	臺南市 Tainan City	高雄市 Kaohsiung City
一〇四年 2015	451,627	20,306	40,038	30,101	30,983	22,343	10,289	15,081
一〇五年 2016	434,410	20,024	40,414	27,815	28,064	21,215	10,236	15,313
一〇六年 2017	429,722	19,471	40,227	26,955	27,970	20,436	10,493	14,614
一〇七年 2018	447,240	20,211	42,390	27,655	26,873	20,640	10,218	14,755
一〇八年 2019	439,444	19,166	46,222	25,587	24,601	19,346	10,234	15,664
一〇九年 2020	449,525	27,284	47,181	24,628	24,227	19,007	10,056	14,280
一一〇年 2021	490,932	78,557	44,312	22,581	23,133	19,019	10,289	14,031
一一一年 2022	529,203	112,199	42,570	23,182	23,547	19,221	10,393	14,108
一一二年 2023	415,842	11,360	41,664	23,662	24,015	20,048	10,611	13,940
十二月 Dec.	27,090	489	2,595	1,550	1,401	1,275	717	972
一一三年 2024	464,337	11,239	46,525	24,536	26,265	23,483	12,413	15,712
一 月 Jan.	36,579	639	3,648	1,982	2,044	1,887	1,062	1,203
二 月 Feb.	33,446	529	3,494	1,944	1,820	1,756	1,027	1,179
三 月 Mar.	38,486	698	3,792	2,241	2,173	1,897	1,071	1,361
四 月 Apr.	34,712	695	3,484	1,895	2,013	1,643	879	1,226
五 月 May	41,279	788	4,264	2,462	2,351	1,971	1,076	1,316
六 月 June	35,227	684	3,596	2,034	2,058	1,759	950	1,242
七 月 July	39,269	961	4,196	2,222	2,477	1,997	1,059	1,397
八 月 Aug.	42,272	1,277	4,277	2,181	2,463	2,070	1,199	1,546
九 月 Sept.	47,048	1,464	4,879	2,377	2,797	1,982	1,186	1,533
十 月 Oct.	39,816	1,169	3,781	1,647	2,034	2,269	913	1,137
十一月 Nov.	37,188	881	3,452	1,638	1,940	2,127	976	1,297
十二月 Dec.	39,015	1,454	3,662	1,913	2,095	2,125	1,015	1,275
較上月增減(%) VS. with Last Month	4.91	65.04	6.08	16.79	7.99	-0.09	4.00	-1.70
較上年同月增減(%) VS. with Last Year	44.02	197.34	41.12	23.42	49.54	66.67	41.56	31.17

TABLE 9. MIGRATION REGISTRATION OF RESIDENT POPULATION - BY MONTH(CONT. 3)

單位：Persons		2. MALE							
年(月)別 Year (Month)	Emigrants / Out-migrants							鄉鎮區內住址變更 Change Residence	
	To Other Provinces (Cities)			往本省 他縣市 Other C. & City of Prov.	往本縣 市他鄉 鎮市區 Other Town-ship, City & Dist.	廢止戶籍 Cancelled Reg.	其他 Others	入 In	出 Out
	臺灣省 Taiwan Prov.	福建省 Fuchien Prov.	其他省市 Others						
一〇四年 2015	41,234	4,768	—	21,145	215,131	85	123	310,303	310,303
一〇五年 2016	40,731	3,401	—	20,285	206,694	88	130	298,435	298,435
一〇六年 2017	40,175	3,771	—	20,001	205,384	94	131	292,857	292,857
一〇七年 2018	43,166	3,548	—	21,116	216,455	104	109	300,848	300,848
一〇八年 2019	41,107	3,309	—	20,467	213,504	120	117	301,422	301,422
一〇九年 2020	41,458	3,028	—	19,577	218,612	105	82	305,939	305,939
一一〇年 2021	41,664	3,274	—	19,491	214,405	106	70	292,366	292,366
一一一年 2022	43,998	3,156	—	19,393	217,258	70	108	286,576	286,576
一一二年 2023	38,601	3,460	—	19,429	208,806	129	117	279,450	279,450
十二月 Dec.	2,436	198	—	1,309	14,124	17	7	20,100	20,100
一一三年 2024	43,533	2,891	—	21,516	235,874	244	106	340,146	340,146
一 月 Jan.	3,480	264	—	1,786	18,566	8	10	24,412	24,412
二 月 Feb.	3,252	222	—	1,614	16,595	8	6	20,991	20,991
三 月 Mar.	3,646	216	—	1,802	19,555	21	13	25,862	25,862
四 月 Apr.	3,418	236	—	1,721	17,484	10	8	23,077	23,077
五 月 May	3,945	191	—	2,050	20,849	11	5	28,119	28,119
六 月 June	3,317	154	—	1,568	17,832	24	9	23,342	23,342
七 月 July	3,578	228	—	1,764	19,357	28	5	25,204	25,204
八 月 Aug.	4,051	223	—	1,974	20,976	21	14	27,733	27,733
九 月 Sept.	3,977	497	—	2,069	24,253	25	9	36,204	36,204
十 月 Oct.	3,601	199	—	1,705	21,326	27	8	40,627	40,627
十一月 Nov.	3,604	215	—	1,696	19,315	36	11	33,337	33,337
十二月 Dec.	3,664	246	—	1,767	19,766	25	8	31,238	31,238
較上月增減(%) VS. with Last Month	-1.70	14.42	--	4.19	2.33	-30.56	-27.27	-6.30	-6.30
較上年同月增減(%) VS. with Last Year	31.17	24.24	--	34.99	39.95	47.06	14.29	55.41	55.41

表9. 現住人口遷入遷出登記—按月別分(續4)

單位：人		3. 女性					
年(月)別 Year (Month)	合計 Total	自外國 From Foreign Countries	遷入				
			自他省(市)				
			新北市 New Taipei City	臺北市 Taipei City	桃園市 Taoyuan City	臺中市 Taichung City	臺南市 Tainan City
一〇四年 2015	550,866	19,642	53,321	40,307	17,272	20,205	12,735
一〇五年 2016	527,892	20,597	48,665	42,053	16,541	18,849	11,865
一〇六年 2017	516,939	19,343	47,202	41,773	15,941	18,464	11,710
一〇七年 2018	536,187	19,759	47,557	42,769	18,193	19,573	12,139
一〇八年 2019	528,843	21,059	44,152	45,227	18,756	19,847	11,887
一〇九年 2020	512,383	8,725	43,764	45,757	20,018	19,478	11,349
一一〇年 2021	497,476	8,840	42,393	42,758	20,392	18,016	10,734
一一一年 2022	589,246	94,972	45,024	40,969	21,281	18,362	10,793
一一二年 2023	607,948	122,635	44,422	38,445	19,676	17,341	10,215
十二月 Dec.	37,653	4,787	2,897	2,213	1,280	1,182	701
一一三年 2024	564,036	28,511	47,957	44,346	21,261	19,549	11,488
一月 Jan.	47,589	3,985	3,944	3,483	1,799	1,610	953
二月 Feb.	41,564	3,077	3,525	3,144	1,646	1,422	897
三月 Mar.	48,501	2,756	4,259	3,553	1,852	1,635	956
四月 Apr.	41,842	2,501	3,622	3,008	1,767	1,510	958
五月 May	50,900	2,068	4,672	4,072	2,071	1,824	990
六月 June	42,849	2,018	3,819	3,270	1,627	1,576	864
七月 July	48,292	2,460	4,318	3,923	1,935	1,747	1,072
八月 Aug.	49,654	1,749	4,237	4,052	1,905	1,841	1,032
九月 Sept.	55,070	1,734	4,416	4,894	1,917	1,872	1,147
十月 Oct.	46,945	1,934	3,590	3,815	1,591	1,461	838
十一月 Nov.	44,461	2,070	3,636	3,549	1,530	1,483	852
十二月 Dec.	46,369	2,159	3,919	3,583	1,621	1,568	929
較上月增減(%) VS. with Last Month	4.29	4.30	7.78	0.96	5.95	5.73	9.04
較上年同月增減(%) VS. with Last Year	23.15	-54.90	35.28	61.91	26.64	32.66	32.52

TABLE 9. MIGRATION REGISTRATION OF RESIDENT POPULATION
- BY MONTH(CONT. 4)

3. FEMALE		Unit : Persons													
年(月)別 Year (Month)	合計 Total	自外國 From Foreign Countries	Immigrants / In-migrants												
			From Other Provinces (Cities)				自本省 他縣市 Other C. & City of Prov.	自本縣 市他鄉 鎮市區 Other Township, City & Dist.	初設 戶籍 First Reg.	其他 Others					
			高雄市 Kaohsiung City	臺灣省 Taiwan Prov.	福建省 Fuchien Prov.	其他省市 Others									
一〇四年 2015	550,866	19,642	53,321	40,307	17,272	20,205	12,735	19,170	61,499	2,116	11	26,002	265,284	13,231	71
一〇五年 2016	527,892	20,597	48,665	42,053	16,541	18,849	11,865	18,193	55,079	2,193	13	24,931	254,910	13,914	89
一〇六年 2017	516,939	19,343	47,202	41,773	15,941	18,464	11,710	18,148	54,081	2,256	10	24,045	251,749	12,135	82
一〇七年 2018	536,187	19,759	47,557	42,769	18,193	19,573	12,139	18,312	54,746	2,387	12	25,549	262,824	12,299	68
一〇八年 2019	528,843	21,059	44,152	45,227	18,756	19,847	11,887	17,490	52,332	2,610	2	24,399	259,665	11,352	65
一〇九年 2020	512,383	8,725	43,764	45,757	20,018	19,478	11,349	17,216	49,000	2,160	2	23,799	263,157	7,884	74
一一〇年 2021	497,476	8,840	42,393	42,758	20,392	18,016	10,734	16,576	46,876	1,876	1	23,437	257,649	7,866	62
一一一年 2022	589,246	94,972	45,024	40,969	21,281	18,362	10,793	17,488	47,393	1,872	9	23,115	258,318	9,572	78
一一二年 2023	607,948	122,635	44,422	38,445	19,676	17,341	10,215	16,869	50,342	2,324	1	23,261	248,921	13,409	87
十二月 Dec.	37,653	4,787	2,897	2,213	1,280	1,182	701	1,181	3,441	135	1	1,595	17,041	1,193	6
一一三年 2024	564,036	28,511	47,957	44,346	21,261	19,549	11,488	18,307	54,281	2,690	2	25,282	277,719	12,563	80
一月 Jan.	47,589	3,985	3,944	3,483	1,799	1,610	953	1,551	4,449	208	—	2,183	22,317	1,100	7
二月 Feb.	41,564	3,077	3,525	3,144	1,646	1,422	897	1,397	4,109	228	—	1,945	19,418	751	5
三月 Mar.	48,501	2,756	4,259	3,553	1,852	1,635	956	1,648	4,872	207	—	2,252	23,453	1,048	10
四月 Apr.	41,842	2,501	3,622	3,008	1,767	1,510	958	1,413	3,970	181	—	2,014	20,014	878	6
五月 May	50,900	2,068	4,672	4,072	2,071	1,824	990	1,653	4,860	249	—	2,400	24,908	1,127	6
六月 June	42,849	2,018	3,819	3,270	1,627	1,576	864	1,423	4,187	231	—	1,863	20,801	1,163	7
七月 July	48,292	2,460	4,318	3,923	1,935	1,747	1,072	1,608	4,521	236	2	2,042	22,912	1,511	5
八月 Aug.	49,654	1,749	4,237	4,052	1,905	1,841	1,032	1,666	4,978	250	—	2,220	24,542	1,173	9
九月 Sept.	55,070	1,734	4,416	4,894	1,917	1,872	1,147	1,776	4,997	285	—	2,380	28,780	866	6
十月 Oct.	46,945	1,934	3,590	3,815	1,591	1,461	838	1,324	4,416	203	—	2,055	24,831	882	5
十一月 Nov.	44,461	2,070	3,636	3,549	1,530	1,483	852	1,420	4,346	181	—	1,939	22,547	901	7
十二月 Dec.	46,369	2,159	3,919	3,583	1,621	1,568	929	1,428	4,576	231	—	1,989	23,196	1,163	7
較上月增減(%) VS. with Last Month	4.29	4.30	7.78	0.96	5.95	5.73	9.04	0.56	5.29	27.62	--	2.58	2.88	29.08	—
較上年同月增減(%) VS. with Last Year	23.15	-54.90	35.28	61.91	26.64	32.66	32.52	20.91	32.98	71.11	-100.00	24.70	36.12	-2.51	16.67

表9. 現住人口遷入遷出登記—按月別分(續5完)

單位：人		3. 女性						
年(月)別 Year (Month)	合計 Total	往外國 To Foreign Countries	遷出					
			往他省(市)					
			新北市 New Taipei City	臺北市 Taipei City	桃園市 Taoyuan City	臺中市 Taichung City	臺南市 Tainan City	高雄市 Kaohsiung City
一〇四年 2015	543,900	25,641	47,341	35,945	36,884	27,670	12,147	17,733
一〇五年 2016	518,419	24,783	46,882	32,637	31,808	25,684	11,931	17,400
一〇六年 2017	509,518	23,799	46,438	31,936	30,739	24,888	12,133	17,127
一〇七年 2018	528,687	24,274	49,189	32,832	29,618	25,512	11,677	16,722
一〇八年 2019	519,881	23,198	53,009	31,387	27,886	22,958	11,910	17,831
一〇九年 2020	530,704	34,689	52,964	29,750	27,628	22,936	11,114	16,810
一一〇年 2021	585,781	104,812	49,754	27,162	25,853	22,425	11,410	15,944
一一一年 2022	599,939	115,074	47,841	28,025	26,610	23,096	11,625	16,085
一一二年 2023	485,107	13,004	46,830	29,321	26,741	23,942	12,098	16,196
十二月 Dec.	32,250	565	2,942	2,059	1,642	1,615	849	1,076
一一三年 2024	536,558	13,299	52,419	30,070	29,267	27,435	13,543	18,054
一月 Jan.	43,332	799	4,278	2,580	2,288	2,229	1,086	1,467
二月 Feb.	38,337	580	3,866	2,398	2,008	1,961	1,132	1,349
三月 Mar.	45,498	785	4,266	2,830	2,453	2,295	1,274	1,640
四月 Apr.	39,191	695	3,771	2,316	2,204	1,875	970	1,359
五月 May	48,608	881	4,931	3,063	2,728	2,320	1,244	1,590
六月 June	40,450	753	3,936	2,553	2,368	1,982	1,025	1,374
七月 July	45,422	1,072	4,769	2,603	2,650	2,351	1,146	1,563
八月 Aug.	48,104	1,358	4,835	2,620	2,682	2,383	1,298	1,712
九月 Sept.	54,226	1,729	5,508	2,831	2,963	2,287	1,290	1,723
十月 Oct.	45,628	1,472	4,340	1,943	2,288	2,576	980	1,281
十一月 Nov.	42,631	1,111	3,799	2,054	2,222	2,632	994	1,456
十二月 Dec.	45,131	2,064	4,120	2,279	2,413	2,544	1,104	1,540
較上月增減(%) VS. with Last Month	5.86	85.78	8.45	10.95	8.60	-3.34	11.07	5.77
較上年同月增減(%) VS. with Last Year	39.94	265.31	40.04	10.68	46.95	57.52	30.04	43.12

TABLE 9. MIGRATION REGISTRATION OF RESIDENT POPULATION - BY MONTH(END)

3. FEMALE										Unit: Persons	
Emigrants / Out-migrants							鄉鎮區內住址變更 Change Residence				
To Other Provinces (Cities)			往本省 他縣市 Other C. & City of Prov.	往本縣 市他鄉 鎮市區 Other Town- ship, City & Dist.	廢止戶籍 Cancelled Reg.	其他 Others	入 In	出 Out			
臺灣省 Taiwan Prov.	福建省 Fuchien Prov.	其他省市 Others									
44,744	4,161	—	26,002	265,284	158	190	343,655	343,655			
43,993	3,103	—	24,931	254,910	172	185	330,615	330,615			
43,183	3,131	—	24,045	251,749	169	181	322,403	322,403			
47,047	3,079	—	25,549	262,824	217	147	335,458	335,458			
44,734	2,586	—	24,399	259,665	204	114	336,931	336,931			
45,186	2,354	—	23,799	263,157	199	118	338,099	338,099			
44,214	2,859	—	23,437	257,649	185	77	322,691	322,691			
47,214	2,686	—	23,115	258,318	142	108	316,347	316,347			
41,614	2,892	—	23,261	248,921	176	111	309,182	309,182			
2,699	148	—	1,595	17,041	14	5	22,234	22,234			
46,827	2,264	—	25,282	277,719	290	89	367,612	367,612			
3,872	197	—	2,183	22,317	30	6	26,980	26,980			
3,463	191	—	1,945	19,418	18	8	23,020	23,020			
4,066	158	—	2,252	23,453	14	12	28,638	28,638			
3,763	171	—	2,014	20,014	32	7	25,083	25,083			
4,351	164	—	2,400	24,908	17	11	31,190	31,190			
3,618	141	—	1,863	20,801	28	8	25,793	25,793			
4,064	214	—	2,042	22,912	28	8	27,636	27,636			
4,255	176	—	2,220	24,542	15	8	30,627	30,627			
4,307	395	—	2,380	28,780	27	6	39,235	39,235			
3,671	159	—	2,055	24,831	28	4	41,741	41,741			
3,703	137	—	1,939	22,547	31	6	34,423	34,423			
3,694	161	—	1,989	23,196	22	5	33,246	33,246			
5.77	17.52	--	2.58	2.88	-29.03	-16.67	-3.42	-3.42			
43.12	8.78	--	24.70	36.12	57.14	—	49.53	49.53			

表10. 現住人口遷入遷出登記—按區域別分

區域別 Locality	1. 男女合計						
	合計 Total	自外國 From Foreign Countries	遷入 自他省(市)				
			新北市 New Taipei City	臺北市 Taipei City	桃園市 Taoyuan City	臺中市 Taichung City	臺南市 Tainan City
一三年十二月 Dec., 2024	86,520	4,082	7,359	6,965	3,102	2,970	1,764
新北市New Taipei City	14,834	911	—	4,240	1,082	397	190
臺北市Taipei City	9,905	1,161	2,493	—	348	220	98
桃園市Taoyuan City	9,396	359	1,753	783	—	247	134
臺中市Taichung City	13,548	409	597	433	278	—	235
臺南市Tainan City	6,711	223	258	166	147	193	—
高雄市Kaohsiung City	10,172	413	297	221	174	232	544
臺灣省Taiwan Prov.	21,312	596	1,869	1,080	1,025	1,636	544
宜蘭縣Yilan C.	1,817	33	311	191	81	36	19
新竹縣Hsinchu C.	2,300	61	189	155	247	116	49
苗栗縣Miaoli C.	1,514	35	136	69	105	216	23
彰化縣Changhua C.	3,098	78	137	76	62	422	39
南投縣Nantou C.	1,195	30	56	45	43	317	19
雲林縣Yunlin C.	1,821	41	180	55	73	175	60
嘉義縣Chiayi C.	1,312	26	116	31	38	52	96
屏東縣Pingtung C.	2,199	76	84	52	73	51	83
臺東縣Taitung C.	596	19	56	27	51	42	25
花蓮縣Hualien C.	1,220	37	107	43	74	46	15
澎湖縣Penghu C.	383	2	31	17	17	28	31
基隆市Keelung City	1,420	39	301	199	53	24	14
新竹市Hsinchu City	1,567	76	126	81	91	62	18
嘉義市Chiayi City	870	43	39	39	17	49	53
福建省Fuchien Prov.	642	10	92	42	48	45	19
金門縣Kinmen C.	530	9	68	35	36	29	14
連江縣Lienchiang C.	112	1	24	7	12	16	5

資料來源：本部戶政司。

TABLE 10. MIGRATION REGISTRATION OF RESIDENT POPULATION - BY LOCALITY

1. BOTH SEX								Unit : Persons
Immigrants / In-migrants								
From Other Provinces (Cities)				自本省 他縣市	自本縣 市他鄉 鎮市區	初設 戶籍	其他	
高雄市 Kaohsiung City	臺灣省 Taiwan Prov.	福建省 Fuchien Prov.	其他省市 Others	Other C. & City of Prov.	Other Township, City & Dist.	First Reg.	Others	
2,742	8,504	444	—	3,756	42,962	1,857	13	
225	1,528	120	—	—	5,723	417	1	
204	793	36	—	—	4,120	431	1	
223	1,302	66	—	—	4,327	200	2	
324	2,748	54	—	—	8,266	203	1	
607	726	22	—	—	4,276	93	—	
—	1,293	54	—	—	6,769	172	3	
1,112	—	92	—	3,752	9,268	333	5	
22	—	10	—	102	993	18	1	
49	—	10	—	644	736	44	—	
38	—	6	—	306	556	24	—	
63	—	11	—	325	1,829	56	—	
28	—	5	—	219	409	24	—	
42	—	7	—	352	808	28	—	
59	—	7	—	510	360	16	1	
534	—	11	—	153	1,033	49	—	
62	—	2	—	100	206	6	—	
23	—	7	—	134	724	10	—	
92	—	2	—	57	101	5	—	
23	—	5	—	91	655	15	1	
45	—	7	—	425	608	27	1	
32	—	2	—	334	250	11	1	
47	114	—	—	4	213	8	—	
41	90	—	—	1	200	7	—	
6	24	—	—	3	13	1	—	

Source : Dept. of Household Registration, MOI.

表10. 現住人口遷入遷出登記—按區域別分(續1)

單位：人

1. 男女合計

區域別 Locality	合計 Total	往外國 To Foreign Countries	遷出					
			往他省(市)					
			新北市 New Taipei City	臺北市 Taipei City	桃園市 Taoyuan City	臺中市 Taichung City	臺南市 Tainan City	高雄市 Kaohsiung City
一三年十二月 Dec., 2024	84,146	3,518	7,782	4,192	4,508	4,669	2,119	2,815
新 北 市New Taipei City	13,907	814	—	2,493	1,753	597	258	297
臺 北 市Taipei City	12,114	1,016	4,240	—	783	433	166	221
桃 園 市Taoyuan City	7,751	312	1,082	348	—	278	147	174
臺 中 市Taichung City	11,559	317	397	220	247	—	193	232
臺 南 市Tainan City	6,250	206	190	98	134	235	—	544
高 雄 市Kaohsiung City	9,837	320	225	204	223	324	607	—
臺 灣 省Taiwan Prov.	22,059	525	1,528	793	1,302	2,748	726	1,293
宜蘭縣Yilan C.	1,705	38	223	105	102	69	19	25
新竹縣Hsinchu C.	1,804	63	119	66	225	90	30	46
苗栗縣Miaoli C.	1,469	46	99	47	145	254	31	40
彰化縣Changhua C.	3,846	65	155	75	119	955	81	111
南投縣Nantou C.	1,362	28	60	33	55	484	33	31
雲林縣Yunlin C.	2,144	44	170	58	129	319	119	92
嘉義縣Chiayi C.	1,314	23	83	33	68	116	143	66
屏東縣Pingtung C.	2,264	50	114	52	89	132	77	561
臺東縣Taitung C.	592	6	57	29	65	41	18	58
花蓮縣Hualien C.	1,251	34	89	43	97	41	23	44
澎湖縣Penghu C.	394	5	25	11	11	41	35	102
基隆市Keelung City	1,310	52	203	117	78	48	13	38
新竹市Hsinchu City	1,647	52	88	92	96	85	41	37
嘉義市Chiayi City	957	19	43	32	23	73	63	42
福 建 省Fuchien Prov.	669	8	120	36	66	54	22	54
金門縣Kinmen C.	573	8	102	32	52	42	19	51
連江縣Lienchiang C.	96	—	18	4	14	12	3	3

TABLE 10. MIGRATION REGISTRATION OF RESIDENT POPULATION
- BY LOCALITY(CONT. 1)

1. BOTH SEX

Unit : Persons

Emigrants / Out-migrants							鄉鎮區內住址變更 Change Residence	
To Other Provinces (Cities)			往本省 他縣市 Other C. & City of Prov.	往本縣 市他鄉 鎮市區 Other Town- ship, City & Dist.	廢止戶籍 Cancelled Reg.	其他 Others	入 In	出 Out
臺灣省 Taiwan Prov.	福建省 Fuchien Prov.	其他省市 Others						
7,358	407	—	3,756	42,962	47	13	64,484	64,484
1,869	92	—	—	5,723	10	1	11,603	11,603
1,080	42	—	—	4,120	12	1	5,658	5,658
1,025	48	—	—	4,327	7	3	7,238	7,238
1,636	45	—	—	8,266	5	1	9,037	9,037
544	19	—	—	4,276	4	—	4,223	4,223
1,112	47	—	—	6,769	3	3	6,161	6,161
—	114	—	3,752	9,268	6	4	20,142	20,142
—	7	—	122	993	1	1	1,364	1,364
—	9	—	419	736	1	—	1,629	1,629
—	13	—	238	556	—	—	1,575	1,575
—	12	—	442	1,829	2	—	4,780	4,780
—	14	—	214	409	1	—	1,437	1,437
—	3	—	402	808	—	—	2,055	2,055
—	17	—	404	360	—	1	963	963
—	15	—	141	1,033	—	—	1,900	1,900
—	2	—	110	206	—	—	622	622
—	7	—	149	724	—	—	932	932
—	5	—	58	101	—	—	286	286
—	—	—	104	655	1	1	863	863
—	7	—	540	608	—	1	1,122	1,122
—	3	—	409	250	—	—	614	614
92	—	—	4	213	—	—	422	422
64	—	—	3	200	—	—	369	369
28	—	—	1	13	—	—	53	53

表10. 現住人口遷入遷出登記—按區域別分(續2)

單位：人

2. 男性

區域別 Locality	遷入						
	合計 Total	自外國 From Foreign Countries	自他省(市)				
			新北市 New Taipei City	臺北市 Taipei City	桃園市 Taoyuan City	臺中市 Taichung City	臺南市 Tainan City
一三年十二月 Dec., 2024	40,151	1,923	3,440	3,382	1,481	1,402	835
新北市New Taipei City	6,797	426	—	2,015	507	179	93
臺北市Taipei City	4,491	535	1,142	—	172	91	41
桃園市Taoyuan City	4,393	181	765	383	—	109	65
臺中市Taichung City	6,188	190	281	196	131	—	108
臺南市Tainan City	3,153	93	123	89	72	92	—
高雄市Kaohsiung City	4,686	200	129	110	73	115	250
臺灣省Taiwan Prov.	10,073	290	946	565	497	789	264
宜蘭縣Yilan C.	854	11	169	91	31	19	9
新竹縣Hsinchu C.	1,148	25	98	87	123	65	28
苗栗縣Miaoli C.	711	21	68	35	55	100	9
彰化縣Changhua C.	1,440	37	68	39	33	194	21
南投縣Nantou C.	571	15	30	23	15	149	6
雲林縣Yunlin C.	859	20	94	23	39	85	27
嘉義縣Chiayi C.	611	18	69	18	19	21	43
屏東縣Pingtung C.	1,043	34	45	25	35	23	50
臺東縣Taitung C.	303	10	31	16	25	31	12
花蓮縣Hualien C.	589	15	44	27	40	28	8
澎湖縣Penghu C.	201	—	18	7	9	13	15
基隆市Keelung City	637	21	135	107	20	11	8
新竹市Hsinchu City	729	40	61	46	44	25	9
嘉義市Chiayi City	377	23	16	21	9	25	19
福建省Fuchien Prov.	370	8	54	24	29	27	14
金門縣Kinmen C.	286	7	38	18	18	14	10
連江縣Lienchiang C.	84	1	16	6	11	13	4

TABLE 10. MIGRATION REGISTRATION OF RESIDENT POPULATION
- BY LOCALITY(CONT. 2)

2. MALE

Unit: Persons

Immigrants / In-migrants							
From Other Provinces (Cities)				自本省 他縣市 Other C. & City of Prov.	自本縣 市他鄉 鎮市區 Other Township, City & Dist.	初設 戶籍 First Reg.	其他 Others
高雄市 Kaohsiung City	臺灣省 Taiwan Prov.	福建省 Fuchien Prov.	其他省市 Others				
1,314	3,928	213	—	1,767	19,766	694	6
90	720	58	—	—	2,549	160	—
98	354	15	—	—	1,866	177	—
104	641	28	—	—	2,040	75	2
157	1,226	26	—	—	3,807	65	1
282	344	13	—	—	2,007	38	—
—	572	26	—	—	3,141	69	1
556	—	47	—	1,765	4,244	108	2
8	—	5	—	48	455	7	1
27	—	7	—	321	354	13	—
17	—	1	—	152	247	6	—
33	—	7	—	149	838	21	—
13	—	5	—	107	203	5	—
21	—	3	—	152	384	11	—
30	—	3	—	231	152	7	—
267	—	5	—	73	473	13	—
36	—	1	—	49	91	1	—
13	—	3	—	71	336	4	—
49	—	1	—	34	54	1	—
9	—	2	—	39	280	5	—
15	—	3	—	198	277	11	—
18	—	1	—	141	100	3	1
27	71	—	—	2	112	2	—
22	53	—	—	1	103	2	—
5	18	—	—	1	9	—	—

表10. 現住人口遷入遷出登記—按區域別分(續3)

單位：人

2. 男性

區域別 Locality	遷出							
	合計 Total	往外國 To Foreign Countries	往他省(市)					
			新北市 New Taipei City	臺北市 Taipei City	桃園市 Taoyuan City	臺中市 Taichung City	臺南市 Tainan City	高雄市 Kaohsiung City
一三年十二月 Dec., 2024	39,015	1,454	3,662	1,913	2,095	2,125	1,015	1,275
新北市New Taipei City	6,332	335	—	1,142	765	281	123	129
臺北市Taipei City	5,666	409	2,015	—	383	196	89	110
桃園市Taoyuan City	3,665	140	507	172	—	131	72	73
臺中市Taichung City	5,348	137	179	91	109	—	92	115
臺南市Tainan City	2,927	83	93	41	65	108	—	250
高雄市Kaohsiung City	4,579	122	90	98	104	157	282	—
臺灣省Taiwan Prov.	10,166	223	720	354	641	1,226	344	572
宜蘭縣Yilan C.	816	19	111	54	54	30	15	8
新竹縣Hsinchu C.	862	29	52	32	102	35	16	28
苗栗縣Miaoli C.	665	23	43	22	68	108	16	13
彰化縣Changhua C.	1,731	24	73	28	57	433	29	41
南投縣Nantou C.	636	12	27	16	25	224	17	9
雲林縣Yunlin C.	1,002	20	81	22	64	144	58	41
嘉義縣Chiayi C.	578	9	46	10	29	56	58	34
屏東縣Pingtung C.	1,037	22	46	26	47	60	40	243
臺東縣Taitung C.	259	2	24	8	32	17	8	24
花蓮縣Hualien C.	586	14	43	20	44	18	12	25
澎湖縣Penghu C.	225	2	10	7	7	22	21	61
基隆市Keelung City	573	18	98	51	43	19	3	13
新竹市Hsinchu City	777	19	43	40	52	41	19	18
嘉義市Chiayi City	419	10	23	18	17	19	32	14
福建省Fuchien Prov.	332	5	58	15	28	26	13	26
金門縣Kinmen C.	280	5	51	12	23	18	10	25
連江縣Lienchiang C.	52	—	7	3	5	8	3	1

TABLE 10. MIGRATION REGISTRATION OF RESIDENT POPULATION
- BY LOCALITY(CONT. 3)

2. MALE

Unit: Persons

Emigrants / Out-migrants							鄉鎮區內住址變更 Change Residence	
To Other Provinces (Cities)			往本省 他縣市 Other C. & City of Prov.	往本縣 市他鄉 鎮市區 Other Town- ship, City & Dist.	廢止戶籍 Cancelled Reg.	其他 Others	入 In	出 Out
臺灣省 Taiwan Prov.	福建省 Fuchien Prov.	其他省市 Others						
3,664	246	—	1,767	19,766	25	8	31,238	31,238
946	54	—	—	2,549	7	1	5,626	5,626
565	24	—	—	1,866	8	1	2,731	2,731
497	29	—	—	2,040	3	1	3,384	3,384
789	27	—	—	3,807	2	—	4,341	4,341
264	14	—	—	2,007	2	—	2,010	2,010
556	27	—	—	3,141	—	2	2,964	2,964
—	71	—	1,765	4,244	3	3	9,968	9,968
—	6	—	63	455	1	—	661	661
—	3	—	211	354	—	—	778	778
—	6	—	119	247	—	—	772	772
—	8	—	199	838	1	—	2,489	2,489
—	11	—	91	203	1	—	680	680
—	2	—	186	384	—	—	1,045	1,045
—	11	—	172	152	—	1	491	491
—	9	—	71	473	—	—	940	940
—	1	—	52	91	—	—	282	282
—	5	—	69	336	—	—	431	431
—	4	—	37	54	—	—	151	151
—	—	—	47	280	—	1	416	416
—	3	—	264	277	—	1	551	551
—	2	—	184	100	—	—	281	281
47	—	—	2	112	—	—	214	214
32	—	—	1	103	—	—	190	190
15	—	—	1	9	—	—	24	24

表10. 現住人口遷入遷出登記—按區域別分(續4)

單位：人

3. 女性

區域別 Locality	合計 Total	自外國 From Foreign Countries	遷入				
			自他省(市)				
			新北市 New Taipei City	臺北市 Taipei City	桃園市 Taoyuan City	臺中市 Taichung City	臺南市 Tainan City
一三年十二月 Dec., 2024	46,369	2,159	3,919	3,583	1,621	1,568	929
新北市New Taipei City	8,037	485	—	2,225	575	218	97
臺北市Taipei City	5,414	626	1,351	—	176	129	57
桃園市Taoyuan City	5,003	178	988	400	—	138	69
臺中市Taichung City	7,360	219	316	237	147	—	127
臺南市Tainan City	3,558	130	135	77	75	101	—
高雄市Kaohsiung City	5,486	213	168	111	101	117	294
臺灣省Taiwan Prov.	11,239	306	923	515	528	847	280
宜蘭縣Yilan C.	963	22	142	100	50	17	10
新竹縣Hsinchu C.	1,152	36	91	68	124	51	21
苗栗縣Miaoli C.	803	14	68	34	50	116	14
彰化縣Changhua C.	1,658	41	69	37	29	228	18
南投縣Nantou C.	624	15	26	22	28	168	13
雲林縣Yunlin C.	962	21	86	32	34	90	33
嘉義縣Chiayi C.	701	8	47	13	19	31	53
屏東縣Pingtung C.	1,156	42	39	27	38	28	33
臺東縣Taitung C.	293	9	25	11	26	11	13
花蓮縣Hualien C.	631	22	63	16	34	18	7
澎湖縣Penghu C.	182	2	13	10	8	15	16
基隆市Keelung City	783	18	166	92	33	13	6
新竹市Hsinchu City	838	36	65	35	47	37	9
嘉義市Chiayi City	493	20	23	18	8	24	34
福建省Fuchien Prov.	272	2	38	18	19	18	5
金門縣Kinmen C.	244	2	30	17	18	15	4
連江縣Lienchiang C.	28	—	8	1	1	3	1

TABLE 10. MIGRATION REGISTRATION OF RESIDENT POPULATION
- BY LOCALITY(CONT. 4)

3. FEMALE

Unit : Persons

Immigrants / In-migrants							
From Other Provinces (Cities)				自本省 他縣市 Other C. & City of Prov.	自本縣 市他鄉 鎮市區 Other Township, City & Dist.	初設 戶籍 First Reg.	其他 Others
高雄市 Kaohsiung City	臺灣省 Taiwan Prov.	福建省 Fuchien Prov.	其他省市 Others				
1,428	4,576	231	—	1,989	23,196	1,163	7
135	808	62	—	—	3,174	257	1
106	439	21	—	—	2,254	254	1
119	661	38	—	—	2,287	125	—
167	1,522	28	—	—	4,459	138	—
325	382	9	—	—	2,269	55	—
—	721	28	—	—	3,628	103	2
556	—	45	—	1,987	5,024	225	3
14	—	5	—	54	538	11	—
22	—	3	—	323	382	31	—
21	—	5	—	154	309	18	—
30	—	4	—	176	991	35	—
15	—	—	—	112	206	19	—
21	—	4	—	200	424	17	—
29	—	4	—	279	208	9	1
267	—	6	—	80	560	36	—
26	—	1	—	51	115	5	—
10	—	4	—	63	388	6	—
43	—	1	—	23	47	4	—
14	—	3	—	52	375	10	1
30	—	4	—	227	331	16	1
14	—	1	—	193	150	8	—
20	43	—	—	2	101	6	—
19	37	—	—	—	97	5	—
1	6	—	—	2	4	1	—

表10. 現住人口遷入遷出登記—按區域別分(續5完)

單位：人		3. 女性						
區域別 Locality	合計 Total	往外國 To Foreign Countries	遷出					
			往他省(市)					
			新北市 New Taipei City	臺北市 Taipei City	桃園市 Taoyuan City	臺中市 Taichung City	臺南市 Tainan City	高雄市 Kaohsiung City
一三年十二月 Dec., 2024	45,131	2,064	4,120	2,279	2,413	2,544	1,104	1,540
新北市New Taipei City	7,575	479	—	1,351	988	316	135	168
臺北市Taipei City	6,448	607	2,225	—	400	237	77	111
桃園市Taoyuan City	4,086	172	575	176	—	147	75	101
臺中市Taichung City	6,211	180	218	129	138	—	101	117
臺南市Tainan City	3,323	123	97	57	69	127	—	294
高雄市Kaohsiung City	5,258	198	135	106	119	167	325	—
臺灣省Taiwan Prov.	11,893	302	808	439	661	1,522	382	721
宜蘭縣Yilan C.	889	19	112	51	48	39	4	17
新竹縣Hsinchu C.	942	34	67	34	123	55	14	18
苗栗縣Miaoli C.	804	23	56	25	77	146	15	27
彰化縣Changhua C.	2,115	41	82	47	62	522	52	70
南投縣Nantou C.	726	16	33	17	30	260	16	22
雲林縣Yunlin C.	1,142	24	89	36	65	175	61	51
嘉義縣Chiayi C.	736	14	37	23	39	60	85	32
屏東縣Pingtung C.	1,227	28	68	26	42	72	37	318
臺東縣Taitung C.	333	4	33	21	33	24	10	34
花蓮縣Hualien C.	665	20	46	23	53	23	11	19
澎湖縣Penghu C.	169	3	15	4	4	19	14	41
基隆市Keelung City	737	34	105	66	35	29	10	25
新竹市Hsinchu City	870	33	45	52	44	44	22	19
嘉義市Chiayi City	538	9	20	14	6	54	31	28
福建省Fuchien Prov.	337	3	62	21	38	28	9	28
金門縣Kinmen C.	293	3	51	20	29	24	9	26
連江縣Lienchiang C.	44	—	11	1	9	4	—	2

TABLE 10. MIGRATION REGISTRATION OF RESIDENT POPULATION - BY LOCALITY(END)

3. FEMALE							Unit : Persons	
Emigrants / Out-migrants							鄉鎮區內住址變更 Change Residence	
To Other Provinces (Cities)			往本省 他縣市	往本縣 市他鄉 鎮市區	廢止戶籍	其他	入	出
臺灣省 Taiwan Prov.	福建省 Fuchien Prov.	其他省市 Others	Other C. & City of Prov.	Other Town- ship, City & Dist.	Cancelled Reg.	Others	In	Out
3,694	161	—	1,989	23,196	22	5	33,246	33,246
923	38	—	—	3,174	3	—	5,977	5,977
515	18	—	—	2,254	4	—	2,927	2,927
528	19	—	—	2,287	4	2	3,854	3,854
847	18	—	—	4,459	3	1	4,696	4,696
280	5	—	—	2,269	2	—	2,213	2,213
556	20	—	—	3,628	3	1	3,197	3,197
—	43	—	1,987	5,024	3	1	10,174	10,174
—	1	—	59	538	—	1	703	703
—	6	—	208	382	1	—	851	851
—	7	—	119	309	—	—	803	803
—	4	—	243	991	1	—	2,291	2,291
—	3	—	123	206	—	—	757	757
—	1	—	216	424	—	—	1,010	1,010
—	6	—	232	208	—	—	472	472
—	6	—	70	560	—	—	960	960
—	1	—	58	115	—	—	340	340
—	2	—	80	388	—	—	501	501
—	1	—	21	47	—	—	135	135
—	—	—	57	375	1	—	447	447
—	4	—	276	331	—	—	571	571
—	1	—	225	150	—	—	333	333
45	—	—	2	101	—	—	208	208
32	—	—	2	97	—	—	179	179
13	—	—	—	4	—	—	29	29

表11. 現住人口遷入遷出登記年累計—按區域別分

單位：人

1. 男女合計

區域別 Locality	遷入						
	合計 Total	自外國 From Foreign Countries	自他省(市)				
			新北市 New Taipei City	臺北市 Taipei City	桃園市 Taoyuan City	臺中市 Taichung City	臺南市 Tainan City
一三年一至十二月 Jan. - Dec., 2024	1,047,924	53,034	89,835	84,753	39,887	36,479	21,233
新北市New Taipei City	187,192	11,946	—	53,500	13,542	4,578	2,374
臺北市Taipei City	123,676	14,575	32,464	—	4,802	2,837	1,446
桃園市Taoyuan City	115,266	4,807	22,315	9,573	—	3,278	1,678
臺中市Taichung City	151,561	5,151	5,908	4,195	3,346	—	2,513
臺南市Tainan City	79,472	2,630	2,743	1,747	1,816	2,369	—
高雄市Kaohsiung City	123,514	5,178	3,507	2,587	2,195	2,848	6,137
臺灣省Taiwan Prov.	259,018	8,507	21,692	12,661	13,472	20,008	6,746
宜蘭縣Yilan C.	22,071	533	3,234	2,049	1,028	443	177
新竹縣Hsinchu C.	27,237	872	2,187	1,657	3,193	1,406	576
苗栗縣Miaoli C.	18,993	674	1,609	841	1,496	2,396	303
彰化縣Changhua C.	33,425	1,154	1,376	664	809	4,854	526
南投縣Nantou C.	14,364	520	737	383	513	3,751	235
雲林縣Yunlin C.	22,556	607	2,225	653	962	2,363	868
嘉義縣Chiayi C.	14,958	402	1,077	319	573	804	1,036
屏東縣Pingtung C.	27,790	933	1,006	566	874	909	956
臺東縣Taitung C.	7,254	226	717	339	614	455	279
花蓮縣Hualien C.	14,013	442	1,342	724	853	451	208
澎湖縣Penghu C.	5,636	56	504	217	307	501	387
基隆市Keelung City	18,182	757	3,708	2,591	649	268	129
新竹市Hsinchu City	21,457	889	1,487	1,298	1,328	966	471
嘉義市Chiayi City	11,082	442	483	360	273	441	595
福建省Fuchien Prov.	8,225	240	1,206	490	714	561	339
金門縣Kinmen C.	7,157	206	1,016	418	579	458	279
連江縣Lienchiang C.	1,068	34	190	72	135	103	60

資料來源：本部戶政司。

TABLE 11. MIGRATION REGISTRATION OF RESIDENT POPULATION OF THE YEAR - BY LOCALITY

1. BOTH SEX

Unit: Persons

Immigrants / In-migrants							
From Other Provinces (Cities)				自本省 他縣市 Other C. & City of Prov.	自本縣 市他鄉 鎮市區 Other Township, City & Dist.	初設 戶籍 First Reg.	其他 Others
高雄市 Kaohsiung City	臺灣省 Taiwan Prov.	福建省 Fuchien Prov.	其他省市 Others				
34,978	102,176	5,896	6	46,798	513,593	19,117	139
3,707	19,809	1,434	—	—	72,051	4,223	28
2,390	10,168	499	1	—	50,832	3,650	12
2,555	15,205	928	1	—	52,747	2,164	15
3,632	30,694	630	1	—	93,297	2,175	19
7,615	9,268	398	1	—	49,883	992	10
—	15,779	713	—	—	82,716	1,838	16
14,487	—	1,294	2	46,763	109,372	3,975	39
258	—	67	—	1,482	12,535	258	7
835	—	115	—	7,920	7,980	494	2
426	—	85	—	3,924	6,914	323	2
729	—	150	—	3,391	19,164	606	2
367	—	77	—	2,504	5,021	255	1
880	—	105	2	4,989	8,554	345	3
726	—	68	—	5,398	4,280	273	2
6,566	—	199	—	1,921	13,469	386	5
755	—	32	—	1,196	2,563	75	3
443	—	79	—	1,526	7,792	151	2
1,284	—	63	—	963	1,317	37	—
209	—	119	—	1,162	8,334	252	4
591	—	82	—	5,777	8,216	348	4
418	—	53	—	4,610	3,233	172	2
592	1,253	—	—	35	2,695	100	—
519	1,022	—	—	21	2,550	89	—
73	231	—	—	14	145	11	—

Source: Dept. of Household Registration, MOI.

表11. 現住人口遷入遷出登記年累計—按區域別分(續1)

單位：人

1. 男女合計

區域別 Locality	遷出							
	合計 Total	往外國 To Foreign Countries	往他省(市)					
			新北市 New Taipei City	臺北市 Taipei City	桃園市 Taoyuan City	臺中市 Taichung City	臺南市 Tainan City	高雄市 Kaohsiung City
一三年一至十二月 Jan. - Dec., 2024	1,000,895	24,538	98,944	54,606	55,532	50,918	25,956	33,766
新北市New Taipei City	167,408	5,379	—	32,464	22,315	5,908	2,743	3,507
臺北市Taipei City	142,081	6,343	53,500	—	9,573	4,195	1,747	2,587
桃園市Taoyuan City	95,040	2,334	13,542	4,802	—	3,346	1,816	2,195
臺中市Taichung City	132,412	2,547	4,578	2,837	3,278	—	2,369	2,848
臺南市Tainan City	72,429	1,269	2,374	1,446	1,678	2,513	—	6,137
高雄市Kaohsiung City	120,185	2,417	3,707	2,390	2,555	3,632	7,615	—
臺灣省Taiwan Prov.	262,656	4,193	19,809	10,168	15,205	30,694	9,268	15,779
宜蘭縣Yilan C.	20,732	275	2,545	1,379	1,215	586	223	321
新竹縣Hsinchu C.	21,157	440	1,410	988	2,681	1,171	482	511
苗栗縣Miaoli C.	17,382	358	1,288	647	1,539	2,852	315	382
彰化縣Changhua C.	43,950	600	2,193	980	1,396	11,023	1,288	1,288
南投縣Nantou C.	16,161	251	831	437	685	5,323	436	491
雲林縣Yunlin C.	22,382	264	2,154	621	1,213	3,176	1,083	969
嘉義縣Chiayi C.	16,517	201	1,032	367	727	1,332	1,588	991
屏東縣Pingtung C.	28,692	453	1,162	530	1,000	1,315	1,413	7,087
臺東縣Taitung C.	7,611	94	785	342	685	526	372	914
花蓮縣Hualien C.	14,190	237	1,309	618	1,148	600	281	446
澎湖縣Penghu C.	5,214	49	481	174	326	505	420	1,121
基隆市Keelung City	16,720	327	2,996	1,755	971	483	180	296
新竹市Hsinchu City	20,748	430	1,072	966	1,203	991	460	493
嘉義市Chiayi City	11,200	214	551	364	416	811	727	469
福建省Fuchien Prov.	8,684	56	1,434	499	928	630	398	713
金門縣Kinmen C.	7,493	45	1,208	420	725	522	339	649
連江縣Lienchiang C.	1,191	11	226	79	203	108	59	64

TABLE 11. MIGRATION REGISTRATION OF RESIDENT POPULATION OF THE YEAR - BY LOCALITY(CONT. 1)

1. BOTH SEX

Unit: Persons

Emigrants / Out-migrants							鄉鎮區內住址變更 Change Residence	
To Other Provinces (Cities)			往本省 他縣市 Other C. & City of Prov.	往本縣 市他鄉 鎮市區 Other Town-ship, City & Dist.	廢止戶籍 Cancelled Reg.	其他 Others	入 In	出 Out
臺灣省 Taiwan Prov.	福建省 Fuchien Prov.	其他省市 Others						
90,360	5,155	—	46,798	513,593	534	195	707,758	707,758
21,692	1,206	—	—	72,051	107	36	134,687	134,687
12,661	490	—	—	50,832	135	18	67,788	67,788
13,472	714	—	—	52,747	49	23	86,707	86,707
20,008	561	—	—	93,297	61	28	94,339	94,339
6,746	339	—	—	49,883	32	12	45,506	45,506
14,487	592	—	—	82,716	55	19	70,828	70,828
—	1,253	—	46,763	109,372	94	58	203,817	203,817
—	73	—	1,569	12,535	3	8	14,023	14,023
—	77	—	5,395	7,980	20	2	18,771	18,771
—	107	—	2,967	6,914	9	4	16,020	16,020
—	180	—	5,817	19,164	15	6	37,773	37,773
—	109	—	2,570	5,021	6	1	15,023	15,023
—	103	—	4,237	8,554	2	6	19,457	19,457
—	90	—	5,905	4,280	—	4	9,588	9,588
—	181	—	2,062	13,469	11	9	20,315	20,315
—	32	—	1,293	2,563	2	3	7,382	7,382
—	42	—	1,709	7,792	3	5	10,001	10,001
—	43	—	777	1,317	—	1	3,304	3,304
—	87	—	1,280	8,334	7	4	10,347	10,347
—	80	—	6,821	8,216	12	4	13,630	13,630
—	49	—	4,361	3,233	4	1	8,183	8,183
1,294	—	—	35	2,695	1	1	4,086	4,086
1,019	—	—	14	2,550	1	1	3,634	3,634
275	—	—	21	145	—	—	452	452

表11. 現住人口遷入遷出登記年累計—按區域別分(續2)

單位：人

2. 男性

區域別 Locality	合計 Total	自外國 From Foreign Countries	遷入				
			自他省(市)				
			新北市 New Taipei City	臺北市 Taipei City	桃園市 Taoyuan City	臺中市 Taichung City	臺南市 Tainan City
一三年一至十二月 Jan. - Dec., 2024	483,888	24,523	41,878	40,407	18,626	16,930	9,745
新北市New Taipei City	86,371	5,499	—	25,279	6,194	2,113	1,113
臺北市Taipei City	56,071	6,610	14,581	—	2,108	1,220	648
桃園市Taoyuan City	53,736	2,294	10,380	4,582	—	1,519	753
臺中市Taichung City	69,079	2,399	2,737	1,975	1,503	—	1,108
臺南市Tainan City	36,966	1,210	1,322	861	871	1,112	—
高雄市Kaohsiung City	56,729	2,337	1,617	1,204	1,037	1,333	2,812
臺灣省Taiwan Prov.	120,456	4,031	10,609	6,234	6,524	9,320	3,102
宜蘭縣Yilan C.	10,251	242	1,578	979	478	202	76
新竹縣Hsinchu C.	13,347	430	1,163	861	1,519	710	317
苗栗縣Miaoli C.	8,962	343	799	450	752	1,117	143
彰化縣Changhua C.	15,161	570	644	331	383	2,206	223
南投縣Nantou C.	6,658	261	357	178	247	1,755	108
雲林縣Yunlin C.	9,876	286	1,041	327	456	1,053	369
嘉義縣Chiayi C.	6,851	181	558	151	302	390	461
屏東縣Pingtung C.	12,954	416	488	268	417	393	437
臺東縣Taitung C.	3,546	119	368	176	286	232	135
花蓮縣Hualien C.	6,401	198	612	359	416	217	101
澎湖縣Penghu C.	3,094	32	276	118	179	270	212
基隆市Keelung City	8,325	326	1,713	1,217	298	114	61
新竹市Hsinchu City	10,164	419	794	645	660	475	235
嘉義市Chiayi City	4,866	208	218	174	131	186	224
福建省Fuchien Prov.	4,480	143	632	272	389	313	209
金門縣Kinmen C.	3,786	117	522	222	311	247	168
連江縣Lienchiang C.	694	26	110	50	78	66	41

TABLE 11. MIGRATION REGISTRATION OF RESIDENT POPULATION OF THE YEAR - BY LOCALITY(CONT. 2)

2. MALE

Unit: Persons

Immigrants / In-migrants								
From Other Provinces (Cities)				自本省 他縣市 Other C. & City of Prov.	自本縣 市他鄉 鎮市區 Other Township, City & Dist.	初設 戶籍 First Reg.	其他 Others	
高雄市 Kaohsiung City	臺灣省 Taiwan Prov.	福建省 Fuchien Prov.	其他省市 Others					
16,671	47,895	3,206	4	21,516	235,874	6,554	59	
1,731	9,354	741	—	—	32,795	1,543	9	
1,089	4,628	262	1	—	23,394	1,526	4	
1,196	7,362	473	1	—	24,440	727	9	
1,694	14,109	357	1	—	42,434	752	10	
3,618	4,389	240	1	—	23,004	333	5	
—	7,319	390	—	—	38,092	577	11	
7,001	—	743	—	21,492	50,327	1,062	11	
119	—	40	—	691	5,767	77	2	
459	—	68	—	3,850	3,845	124	1	
214	—	49	—	1,845	3,179	71	—	
341	—	97	—	1,435	8,778	153	—	
158	—	52	—	1,111	2,382	48	1	
374	—	50	—	1,985	3,853	81	1	
343	—	41	—	2,475	1,884	65	—	
3,136	—	113	—	896	6,275	112	3	
390	—	16	—	569	1,239	16	—	
199	—	44	—	701	3,502	51	1	
693	—	40	—	559	706	9	—	
97	—	70	—	558	3,794	77	—	
304	—	34	—	2,755	3,718	124	1	
174	—	29	—	2,062	1,405	54	1	
342	734	—	—	24	1,388	34	—	
289	571	—	—	14	1,294	31	—	
53	163	—	—	10	94	3	—	

表11. 現住人口遷入遷出登記年累計—按區域別分(續3)

單位：人

2. 男性

區域別 Locality	遷出							
	合計 Total	往外國 To Foreign Countries	往他省(市)					
			新北市 New Taipei City	臺北市 Taipei City	桃園市 Taoyuan City	臺中市 Taichung City	臺南市 Tainan City	高雄市 Kaohsiung City
一三年一至十二月 Jan. - Dec., 2024	464,337	11,239	46,525	24,536	26,265	23,483	12,413	15,712
新北市New Taipei City	77,171	2,419	—	14,581	10,380	2,737	1,322	1,617
臺北市Taipei City	66,689	2,809	25,279	—	4,582	1,975	861	1,204
桃園市Taoyuan City	44,177	1,076	6,194	2,108	—	1,503	871	1,037
臺中市Taichung City	60,623	1,224	2,113	1,220	1,519	—	1,112	1,333
臺南市Tainan City	33,356	587	1,113	648	753	1,108	—	2,812
高雄市Kaohsiung City	55,906	1,114	1,731	1,089	1,196	1,694	3,618	—
臺灣省Taiwan Prov.	121,764	1,978	9,354	4,628	7,362	14,109	4,389	7,319
宜蘭縣Yilan C.	9,719	137	1,246	621	598	280	103	135
新竹縣Hsinchu C.	9,925	205	645	431	1,251	516	222	236
苗栗縣Miaoli C.	7,918	180	587	280	739	1,277	143	147
彰化縣Changhua C.	19,918	274	986	439	660	5,017	581	549
南投縣Nantou C.	7,527	123	394	189	325	2,441	205	233
雲林縣Yunlin C.	10,312	129	1,098	304	613	1,438	512	459
嘉義縣Chiayi C.	7,429	89	498	147	350	624	728	457
屏東縣Pingtung C.	13,395	205	517	251	498	633	661	3,260
臺東縣Taitung C.	3,701	47	393	156	330	254	175	451
花蓮縣Hualien C.	6,518	106	601	308	569	278	121	215
澎湖縣Penghu C.	2,938	22	259	105	183	287	260	602
基隆市Keelung City	7,719	156	1,377	797	480	230	90	138
新竹市Hsinchu City	9,661	211	506	433	553	485	217	231
嘉義市Chiayi City	5,084	94	247	167	213	349	371	206
福建省Fuchien Prov.	4,651	32	741	262	473	357	240	390
金門縣Kinmen C.	3,913	23	621	210	349	295	199	351
連江縣Lienchiang C.	738	9	120	52	124	62	41	39

TABLE 11. MIGRATION REGISTRATION OF RESIDENT POPULATION OF THE YEAR - BY LOCALITY(CONT. 3)

2. MALE

Unit : Persons

Emigrants / Out-migrants							鄉鎮區內住址變更 Change Residence	
To Other Provinces (Cities)			往本省 他縣市 Other C. & City of Prov.	往本縣 市他鄉 鎮市區 Other Town- ship, City & Dist.	廢止戶籍 Cancelled Reg.	其他 Others	入 In	出 Out
臺灣省 Taiwan Prov.	福建省 Fuchien Prov.	其他省市 Others						
43,533	2,891	—	21,516	235,874	244	106	340,146	340,146
10,609	632	—	—	32,795	57	22	64,210	64,210
6,234	272	—	—	23,394	70	9	32,033	32,033
6,524	389	—	—	24,440	23	12	40,873	40,873
9,320	313	—	—	42,434	22	13	45,076	45,076
3,102	209	—	—	23,004	14	6	21,907	21,907
7,001	342	—	—	38,092	18	11	33,737	33,737
—	734	—	21,492	50,327	40	32	100,204	100,204
—	48	—	775	5,767	3	6	6,870	6,870
—	44	—	2,521	3,845	8	1	9,150	9,150
—	60	—	1,321	3,179	3	2	7,822	7,822
—	113	—	2,511	8,778	8	2	19,122	19,122
—	70	—	1,162	2,382	3	—	7,366	7,366
—	59	—	1,841	3,853	1	5	9,692	9,692
—	49	—	2,600	1,884	—	3	4,850	4,850
—	101	—	986	6,275	6	2	9,938	9,938
—	13	—	640	1,239	1	2	3,511	3,511
—	25	—	789	3,502	2	2	4,767	4,767
—	30	—	484	706	—	—	1,733	1,733
—	48	—	605	3,794	1	3	5,004	5,004
—	46	—	3,255	3,718	3	3	6,617	6,617
—	28	—	2,002	1,405	1	1	3,762	3,762
743	—	—	24	1,388	—	1	2,106	2,106
560	—	—	10	1,294	—	1	1,874	1,874
183	—	—	14	94	—	—	232	232

表11. 現住人口遷入遷出登記年累計—按區域別分(續4)

單位：人

3. 女性

區域別 Locality	遷入						
	合計 Total	自外國 From Foreign Countries	自他省(市)				
			新北市 New Taipei City	臺北市 Taipei City	桃園市 Taoyuan City	臺中市 Taichung City	臺南市 Tainan City
一三年一至十二月 Jan. - Dec., 2024	564,036	28,511	47,957	44,346	21,261	19,549	11,488
新北市New Taipei City	100,821	6,447	—	28,221	7,348	2,465	1,261
臺北市Taipei City	67,605	7,965	17,883	—	2,694	1,617	798
桃園市Taoyuan City	61,530	2,513	11,935	4,991	—	1,759	925
臺中市Taichung City	82,482	2,752	3,171	2,220	1,843	—	1,405
臺南市Tainan City	42,506	1,420	1,421	886	945	1,257	—
高雄市Kaohsiung City	66,785	2,841	1,890	1,383	1,158	1,515	3,325
臺灣省Taiwan Prov.	138,562	4,476	11,083	6,427	6,948	10,688	3,644
宜蘭縣Yilan C.	11,820	291	1,656	1,070	550	241	101
新竹縣Hsinchu C.	13,890	442	1,024	796	1,674	696	259
苗栗縣Miaoli C.	10,031	331	810	391	744	1,279	160
彰化縣Changhua C.	18,264	584	732	333	426	2,648	303
南投縣Nantou C.	7,706	259	380	205	266	1,996	127
雲林縣Yunlin C.	12,680	321	1,184	326	506	1,310	499
嘉義縣Chiayi C.	8,107	221	519	168	271	414	575
屏東縣Pingtung C.	14,836	517	518	298	457	516	519
臺東縣Taitung C.	3,708	107	349	163	328	223	144
花蓮縣Hualien C.	7,612	244	730	365	437	234	107
澎湖縣Penghu C.	2,542	24	228	99	128	231	175
基隆市Keelung City	9,857	431	1,995	1,374	351	154	68
新竹市Hsinchu City	11,293	470	693	653	668	491	236
嘉義市Chiayi City	6,216	234	265	186	142	255	371
福建省Fuchien Prov.	3,745	97	574	218	325	248	130
金門縣Kinmen C.	3,371	89	494	196	268	211	111
連江縣Lienchiang C.	374	8	80	22	57	37	19

TABLE 11. MIGRATION REGISTRATION OF RESIDENT POPULATION OF THE YEAR - BY LOCALITY(CONT. 4)

3. FEMALE

Unit: Persons

Immigrants / In-migrants								
From Other Provinces (Cities)				自本省 他縣市 Other C. & City of Prov.	自本縣 市他鄉 鎮市區 Other Township, City & Dist.	初設 戶籍 First Reg.	其他 Others	
高雄市 Kaohsiung City	臺灣省 Taiwan Prov.	福建省 Fuchien Prov.	其他省市 Others					
18,307	54,281	2,690	2	25,282	277,719	12,563	80	
1,976	10,455	693	—	—	39,256	2,680	19	
1,301	5,540	237	—	—	27,438	2,124	8	
1,359	7,843	455	—	—	28,307	1,437	6	
1,938	16,585	273	—	—	50,863	1,423	9	
3,997	4,879	158	—	—	26,879	659	5	
—	8,460	323	—	—	44,624	1,261	5	
7,486	—	551	2	25,271	59,045	2,913	28	
139	—	27	—	791	6,768	181	5	
376	—	47	—	4,070	4,135	370	1	
212	—	36	—	2,079	3,735	252	2	
388	—	53	—	1,956	10,386	453	2	
209	—	25	—	1,393	2,639	207	—	
506	—	55	2	3,004	4,701	264	2	
383	—	27	—	2,923	2,396	208	2	
3,430	—	86	—	1,025	7,194	274	2	
365	—	16	—	627	1,324	59	3	
244	—	35	—	825	4,290	100	1	
591	—	23	—	404	611	28	—	
112	—	49	—	604	4,540	175	4	
287	—	48	—	3,022	4,498	224	3	
244	—	24	—	2,548	1,828	118	1	
250	519	—	—	11	1,307	66	—	
230	451	—	—	7	1,256	58	—	
20	68	—	—	4	51	8	—	

表11. 現住人口遷入遷出登記年累計—按區域別分(續5完)

單位：人

3. 女性

區域別 Locality	遷出							
	合計 Total	往外國 To Foreign Countries	往他省(市)					
			新北市 New Taipei City	臺北市 Taipei City	桃園市 Taoyuan City	臺中市 Taichung City	臺南市 Tainan City	高雄市 Kaohsiung City
一三年一至十二月 Jan. - Dec., 2024	536,558	13,299	52,419	30,070	29,267	27,435	13,543	18,054
新北市New Taipei City	90,237	2,960	—	17,883	11,935	3,171	1,421	1,890
臺北市Taipei City	75,392	3,534	28,221	—	4,991	2,220	886	1,383
桃園市Taoyuan City	50,863	1,258	7,348	2,694	—	1,843	945	1,158
臺中市Taichung City	71,789	1,323	2,465	1,617	1,759	—	1,257	1,515
臺南市Tainan City	39,073	682	1,261	798	925	1,405	—	3,325
高雄市Kaohsiung City	64,279	1,303	1,976	1,301	1,359	1,938	3,997	—
臺灣省Taiwan Prov.	140,892	2,215	10,455	5,540	7,843	16,585	4,879	8,460
宜蘭縣Yilan C.	11,013	138	1,299	758	617	306	120	186
新竹縣Hsinchu C.	11,232	235	765	557	1,430	655	260	275
苗栗縣Miaoli C.	9,464	178	701	367	800	1,575	172	235
彰化縣Changhua C.	24,032	326	1,207	541	736	6,006	707	739
南投縣Nantou C.	8,634	128	437	248	360	2,882	231	258
雲林縣Yunlin C.	12,070	135	1,056	317	600	1,738	571	510
嘉義縣Chiayi C.	9,088	112	534	220	377	708	860	534
屏東縣Pingtung C.	15,297	248	645	279	502	682	752	3,827
臺東縣Taitung C.	3,910	47	392	186	355	272	197	463
花蓮縣Hualien C.	7,672	131	708	310	579	322	160	231
澎湖縣Penghu C.	2,276	27	222	69	143	218	160	519
基隆市Keelung City	9,001	171	1,619	958	491	253	90	158
新竹市Hsinchu City	11,087	219	566	533	650	506	243	262
嘉義市Chiayi City	6,116	120	304	197	203	462	356	263
福建省Fuchien Prov.	4,033	24	693	237	455	273	158	323
金門縣Kinmen C.	3,580	22	587	210	376	227	140	298
連江縣Lienchiang C.	453	2	106	27	79	46	18	25

TABLE 11. MIGRATION REGISTRATION OF RESIDENT POPULATION OF THE YEAR - BY LOCALITY(END)

3. FEMALE

Unit: Persons

Emigrants / Out-migrants							鄉鎮區內住址變更 Change Residence	
To Other Provinces (Cities)			往本省 他縣市 Other C. & City of Prov.	往本縣 市他鄉 鎮市區 Other Town- ship, City & Dist.	廢止戶籍 Cancelled Reg.	其他 Others	入 In	出 Out
臺灣省 Taiwan Prov.	福建省 Fuchien Prov.	其他省市 Others						
46,827	2,264	—	25,282	277,719	290	89	367,612	367,612
11,083	574	—	—	39,256	50	14	70,477	70,477
6,427	218	—	—	27,438	65	9	35,755	35,755
6,948	325	—	—	28,307	26	11	45,834	45,834
10,688	248	—	—	50,863	39	15	49,263	49,263
3,644	130	—	—	26,879	18	6	23,599	23,599
7,486	250	—	—	44,624	37	8	37,091	37,091
—	519	—	25,271	59,045	54	26	103,613	103,613
—	25	—	794	6,768	—	2	7,153	7,153
—	33	—	2,874	4,135	12	1	9,621	9,621
—	47	—	1,646	3,735	6	2	8,198	8,198
—	67	—	3,306	10,386	7	4	18,651	18,651
—	39	—	1,408	2,639	3	1	7,657	7,657
—	44	—	2,396	4,701	1	1	9,765	9,765
—	41	—	3,305	2,396	—	1	4,738	4,738
—	80	—	1,076	7,194	5	7	10,377	10,377
—	19	—	653	1,324	1	1	3,871	3,871
—	17	—	920	4,290	1	3	5,234	5,234
—	13	—	293	611	—	1	1,571	1,571
—	39	—	675	4,540	6	1	5,343	5,343
—	34	—	3,566	4,498	9	1	7,013	7,013
—	21	—	2,359	1,828	3	—	4,421	4,421
551	—	—	11	1,307	1	—	1,980	1,980
459	—	—	4	1,256	1	—	1,760	1,760
92	—	—	7	51	—	—	220	220

表12. 現住原住民人口數－按月別分

單位：人

年(月)底別 End of Year (Month)	總計 Grand total			平地 Total
	合計 Total	男性 Male	女性 Female	合計 Total
一〇四年 2015	546,698	266,041	280,657	256,730
一〇五年 2016	553,228	268,929	284,299	259,647
一〇六年 2017	559,426	271,683	287,743	262,316
一〇七年 2018	565,561	274,238	291,323	265,101
一〇八年 2019	571,427	276,739	294,688	267,721
一〇九年 2020	576,792	279,070	297,722	269,966
一一〇年 2021	580,758	280,886	299,872	271,606
一一一年 2022	584,125	282,130	301,995	272,797
一一二年 2023	589,038	284,069	304,969	274,817
十二月 Dec.	589,038	284,069	304,969	274,817
一一三年 2024	611,674	295,443	316,231	285,402
一月 Jan.	589,917	284,508	305,409	275,219
二月 Feb.	592,451	285,816	306,635	276,412
三月 Mar.	595,387	287,338	308,049	277,742
四月 Apr.	597,883	288,563	309,320	278,871
五月 May	600,303	289,787	310,516	280,027
六月 June	601,951	290,589	311,362	280,789
七月 July	603,605	291,402	312,203	281,516
八月 Aug.	606,066	292,627	313,439	282,723
九月 Sept.	607,944	293,574	314,370	283,595
十月 Oct.	609,170	294,157	315,013	284,195
十一月 Nov.	610,436	294,828	315,608	284,826
十二月 Dec.	611,674	295,443	316,231	285,402
較上月增減(%) VS. with Last Month	0.20	0.21	0.20	0.20
較上年同月增減(%) VS. with Last Year	3.84	4.00	3.69	3.85

資料來源：本部戶政司。

TABLE 12. INDIGENOUS PEOPLE - BY MONTH

Unit: Persons

原住民 Plain-land Indigenous People		山地原住民 Mountain Indigenous People		
男性 Male	女性 Female	合計 Total	男性 Male	女性 Female
126,144	130,586	289,968	139,897	150,071
127,438	132,209	293,581	141,491	152,090
128,573	133,743	297,110	143,110	154,000
129,724	135,377	300,460	144,514	155,946
130,773	136,948	303,706	145,966	157,740
131,657	138,309	306,826	147,413	159,413
132,322	139,284	309,152	148,564	160,588
132,685	140,112	311,328	149,445	161,883
133,446	141,371	314,221	150,623	163,598
133,446	141,371	314,221	150,623	163,598
138,725	146,677	326,272	156,718	169,554
133,655	141,564	314,698	150,853	163,845
134,257	142,155	316,039	151,559	164,480
134,923	142,819	317,645	152,415	165,230
135,484	143,387	319,012	153,079	165,933
136,082	143,945	320,276	153,705	166,571
136,441	144,348	321,162	154,148	167,014
136,789	144,727	322,089	154,613	167,476
137,383	145,340	323,343	155,244	168,099
137,800	145,795	324,349	155,774	168,575
138,110	146,085	324,975	156,047	168,928
138,454	146,372	325,610	156,374	169,236
138,725	146,677	326,272	156,718	169,554
0.20	0.21	0.20	0.22	0.19
3.96	3.75	3.84	4.05	3.64

Source: Dept. of Household Registration, MOI.

表13. 現住原住民人口數—按區域別分

單位：人

區域別 Locality	總計 Grand Total			平地 Total
	合計 Total	男性 Male	女性 Female	合計 Total
一三年十二月底 End of Dec., 2024	611,674	295,443	316,231	285,402
新北市 New Taipei City	61,777	28,611	33,166	41,423
臺北市 Taipei City	18,543	8,104	10,439	10,702
桃園市 Taoyuan City	86,580	41,416	45,164	47,252
臺中市 Taichung City	40,341	18,851	21,490	16,496
臺南市 Tainan City	10,186	4,401	5,785	4,658
高雄市 Kaohsiung City	39,510	18,585	20,925	15,042
臺灣省 Taiwan Prov.	353,051	174,617	178,434	148,941
宜蘭縣 Yilan C.	19,089	9,298	9,791	3,264
新竹縣 Hsinchu C.	23,060	11,313	11,747	3,463
苗栗縣 Miaoli C.	12,144	5,917	6,227	4,878
彰化縣 Changhua C.	6,900	3,029	3,871	3,384
南投縣 Nantou C.	29,943	14,907	15,036	1,933
雲林縣 Yunlin C.	3,277	1,341	1,936	1,628
嘉義縣 Chiayi C.	6,201	2,921	3,280	1,067
屏東縣 Pingtung C.	62,254	30,617	31,637	5,350
臺東縣 Taitung C.	78,910	40,132	38,778	55,650
花蓮縣 Hualien C.	94,134	47,204	46,930	56,718
澎湖縣 Penghu C.	766	372	394	388
基隆市 Keelung City	10,000	4,835	5,165	8,304
新竹市 Hsinchu City	5,019	2,179	2,840	2,436
嘉義市 Chiayi City	1,354	552	802	478
福建省 Fuchien Prov.	1,686	858	828	888
金門縣 Kinmen C.	1,371	681	690	726
連江縣 Lienchiang C.	315	177	138	162

資料來源：本部戶政司。

TABLE 13. INDIGENOUS PEOPLE - BY LOCALITY

Unit: Persons

原住民 Plain-land Indigenous People		山地原住民 Mountain Indigenous People		
男性 Male	女性 Female	合計 Total	男性 Male	女性 Female
138,725	146,677	326,272	156,718	169,554
19,574	21,849	20,354	9,037	11,317
4,769	5,933	7,841	3,335	4,506
23,014	24,238	39,328	18,402	20,926
7,908	8,588	23,845	10,943	12,902
2,042	2,616	5,528	2,359	3,169
7,038	8,004	24,468	11,547	12,921
73,935	75,006	204,110	100,682	103,428
1,430	1,834	15,825	7,868	7,957
1,574	1,889	19,597	9,739	9,858
2,407	2,471	7,266	3,510	3,756
1,529	1,855	3,516	1,500	2,016
852	1,081	28,010	14,055	13,955
671	957	1,649	670	979
430	637	5,134	2,491	2,643
2,504	2,846	56,904	28,113	28,791
28,472	27,178	23,260	11,660	11,600
28,490	28,228	37,416	18,714	18,702
181	207	378	191	187
4,096	4,208	1,696	739	957
1,121	1,315	2,583	1,058	1,525
178	300	876	374	502
445	443	798	413	385
357	369	645	324	321
88	74	153	89	64

Source: Dept. of Household Registration, MOI.

表14. 戶政管理及便民服務案件

單位：件；人

年(月)別 Year(Month)	戶政管理件數 Services Cases of Population Administration						
	合計 Total	虛報遷入 (出)登記 False Register of Migration	無戶籍 人口 Register Not Registered	重複戶籍 Register Reduplicated	未接受戶 籍校正 Not Correct Register	發現不法 取得、變 造國民身 分證 Illegally Obtained, Fake or Mutilation of Identity Card	受理公文 件數 The Amount of Handled Documents
一〇四年 2015	1,348,564	582	5	27	8	71	1,347,871
一〇五年 2016	1,350,936	542	9	27	1	94	1,350,263
一〇六年 2017	1,265,472	165	6	23	1	56	1,265,221
一〇七年 2018	1,235,457	149	2	30	1	124	1,235,151
一〇八年 2019	1,191,937	144	11	21	—	60	1,191,701
一〇九年 2020	1,158,912	163	5	16	—	75	1,158,653
一一〇年 2021	1,169,382	199	8	20	—	137	1,169,018
一一一年 2022	1,128,985	271	8	26	3	88	1,128,589
一一二年 2023	1,105,129	99	4	10	—	81	1,104,935
十二月 Dec.	98,158	8	—	—	—	5	98,145
一一三年 2024	1,160,339	168	2	20	—	83	1,160,066
一月 Jan.	103,657	10	—	1	—	9	103,637
二月 Feb.	74,309	8	—	—	—	4	74,297
三月 Mar.	97,995	8	1	2	—	1	97,983
四月 Apr.	95,228	8	—	—	—	7	95,213
五月 May	103,394	11	—	1	—	9	103,373
六月 June	87,387	9	—	2	—	7	87,369
七月 July	102,073	20	—	1	—	12	102,040
八月 Aug.	104,887	10	—	3	—	18	104,856
九月 Sept.	96,443	22	—	1	—	7	96,413
十月 Oct.	92,605	17	1	5	—	6	92,576
十一月 Nov.	94,910	24	—	3	—	1	94,882
十二月 Dec.	107,451	21	—	1	—	2	107,427
較上月增減(%) VS. with Last Month	13.21	-12.50	--	-66.67	--	100.00	13.22
較上年同月增減(%) VS. with Last Year	9.47	162.50	--	--	--	-60.00	9.46

資料來源：本部戶政司與直轄市及縣(市)政府。
 說明：1.103年2月起將「便民服務」之「其他」詳列「辦理護照人別確認」、「辦理自然人憑證」、「網路預約辦理戶籍登記」、「國民身分證掛失(含撤銷)」、「派員查明居住事實服務」、「跨機關通報服務」、「到投受理初領國民身分證」等項目。
 2.未領(換)國民身分證(人)包括年滿14歲未申請初領及全面換證未換領者，103年2月起加強年滿14歲未申請初領者之統計。
 3.104年1月起將「戶政管理件數」新增「發現不法取得、冒用、變造國民身分證」、「受理公文數」，刪除其他逾期登記項。
 4.112年3月25日起「便民服務」之「其他」新增「辦理護照申請收件」項目。

TABLE 14. OFFENSE AND SERVICE CASES OF POPULATION ADMINISTRATION

Unit : Cases;Persons

合計 Total	便民服務件數 Citizen Service Cases				
	電話、傳 真申請戶 籍資料 Applied by Telephone or Fax	通信、網 路申請戶 籍資料 Applied by Mailor Network	派員到家 辦理服務 Home Service	填發一次 告知單(件) Filled Once Notification (Cases)	
3,099,127	51,241	38,189	14,083	224,732	
3,716,391	59,835	38,197	17,060	247,571	
4,652,456	67,709	36,652	17,387	204,731	
5,398,970	74,687	41,282	20,666	184,039	
5,732,889	79,212	45,508	17,364	175,162	
5,498,872	75,756	58,367	11,762	172,164	
5,361,592	71,740	86,012	8,199	176,392	
5,588,897	83,245	140,619	6,535	192,675	
5,896,067	94,199	221,329	8,824	182,339	
十二月 Dec.	432,282	7,357	18,626	844	14,626
一一三年 2024	6,405,250	100,439	229,587	9,750	182,984
一月 Jan.	520,192	8,535	18,730	837	16,602
二月 Feb.	445,381	7,887	14,375	664	13,674
三月 Mar.	577,051	9,273	23,229	928	16,228
四月 Apr.	495,368	8,138	18,552	763	14,157
五月 May	623,515	10,018	18,434	796	15,892
六月 June	471,259	8,161	18,957	819	12,977
七月 July	523,681	8,736	18,892	744	14,382
八月 Aug.	536,562	8,679	20,584	1,084	15,305
九月 Sept.	594,860	7,679	17,860	728	15,802
十月 Oct.	546,151	7,440	18,113	717	16,819
十一月 Nov.	528,122	7,883	19,336	749	15,891
十二月 Dec.	543,108	8,010	22,525	921	15,255
較上月增減(%) VS. with Last Month	2.84	1.61	16.49	22.96	-4.00
較上年同月增減(%) VS. with Last Year	25.64	8.88	20.93	9.12	4.30

Source : Dept. of Household Registration Affairs, MOI, County and City Government.
 Note : 1.The figures of "Others" of "Citizen Service Cases" are splitted into 7 new categories resulting in a mass increase since Feb. 2014.
 2.The figures of "Not Having Identity Cards" include those citizens over 14 but not having applied for Identity Card and those not yet having applied for the next generation Identity Card. Because of checking thorough data, the figures of citizens over 14 not having applied for Identity Card are increased since Feb. 2014.
 3."Service Cases of Population Administration" added "Illegally Obtained, Fake or Mutilation of Identity Card" and "The Amount of Handled Documents" since Jan. 2015, and deleted all items without registration in designated time.
 4.The figures of "Others" of "Citizen Service Cases" added "Receipt of Passport Application" since Mar.25,2023.

表14. 戶政管理及便民服務案件 (續)

單位：件；人

年(月)別 Year(Month)	便民服務件數 Citizen Service Cases						
	其他 Others						
	小計 Subtotal	辦理護照 人別確認 Identity Verification of Passport Application	辦理護照 申請收件 Receipt of Passport Application	辦理自然 人憑證 Application of Citizen Digital Certificate	網路預約 辦理戶籍 登記 Online Reservation of Household Registration	國民身分 證掛失 (含撤銷) Loss Report of Identity Card (Including Revocation)	派員查明 居住事實 服務 Reside Fact Inquiry Service
一〇四年 2015	2,770,882	454,182	—	688,904	16,153	504,959	11,221
一〇五年 2016	3,353,728	457,200	—	471,790	15,112	534,471	11,425
一〇六年 2017	4,325,977	451,454	—	524,007	15,757	511,620	11,951
一〇七年 2018	5,078,296	425,962	—	564,269	16,534	492,685	12,442
一〇八年 2019	5,415,643	366,414	—	596,276	17,407	470,226	12,329
一〇九年 2020	5,180,823	44,227	—	666,325	19,331	446,103	12,177
一一〇年 2021	5,019,249	11,896	—	616,115	24,739	411,298	9,264
一一一年 2022	5,165,823	26,104	—	579,427	30,093	401,041	10,171
一一二年 2023	5,389,376	98,111	269,333	619,057	39,661	406,967	11,262
十二月 Dec.	390,829	6,953	27,793	41,386	3,697	33,177	822
一一三年 2024	5,882,490	87,702	361,069	674,659	42,117	389,909	12,622
一月 Jan.	475,488	7,829	29,439	46,678	3,484	42,903	1,076
二月 Feb.	408,781	7,547	31,495	39,905	2,634	28,185	843
三月 Mar.	527,393	10,177	44,837	55,412	3,860	31,596	1,043
四月 Apr.	453,758	8,230	34,911	62,586	2,695	30,653	970
五月 May	578,375	9,362	39,922	113,379	4,859	34,715	1,106
六月 June	430,345	8,107	29,084	47,342	3,193	29,341	933
七月 July	480,927	7,687	27,827	54,040	3,513	33,123	968
八月 Aug.	490,910	5,928	25,750	57,475	2,329	33,455	1,075
九月 Sept.	552,791	5,192	21,288	49,796	3,763	30,895	1,114
十月 Oct.	503,062	5,430	23,260	46,500	3,331	30,144	1,244
十一月 Nov.	484,263	6,025	26,299	45,186	4,501	31,019	1,052
十二月 Dec.	496,397	6,188	26,957	56,360	3,955	33,880	1,198
較上月增減(%) VS. with Last Month	2.51	2.71	2.50	24.73	-12.13	9.22	13.88
較上年同月增減(%) VS. with Last Year	29.31	-11.00	-3.01	36.18	6.98	2.12	45.74

TABLE 14. OFFENSE AND SERVICE CASES OF POPULATION ADMINISTRATION(CONT.)

Unit : Cases;Persons

便民服務件數 Citizen Service Cases		月底未領(換)國民身分證(人) Not Having Identity Card (Persons)			月底櫃臺 服務窗口 數(件) Located Service Window (Cases)
其他 Others	其他 Others	合計 Total	初領 Initial Issuance of Identity Card	全面換證 Replacement of Identity Card	
跨機關通 報服務 Cross Agency Notification Service	到校受理 初領國民 身分證 Apply for Initial Issuance of Identity Card at School				
929,697	165,766	264,301	251,505	12,796	3,325
1,693,672	170,058	274,526	258,813	15,713	3,232
2,668,676	142,512	258,757	244,434	14,323	3,209
3,426,204	140,200	252,248	239,119	13,129	3,151
3,816,807	136,184	247,902	236,045	11,857	3,136
3,884,027	108,633	273,474	262,590	10,884	3,096
3,817,937	128,000	279,061	269,392	9,669	3,086
3,976,367	142,620	245,976	237,194	8,782	3,091
3,805,967	139,018	209,759	201,698	8,061	3,077
268,387	8,614	209,759	201,698	8,061	3,077
4,200,019	114,393	181,643	174,247	7,396	3,051
328,608	15,471	197,475	189,455	8,020	3,084
284,807	13,365	189,696	181,732	7,964	3,085
323,926	56,542	141,784	133,853	7,931	3,076
304,135	9,578	142,986	135,114	7,872	3,073
374,479	553	146,372	138,548	7,824	3,219
312,313	32	150,728	142,944	7,784	3,080
353,512	257	154,646	146,916	7,730	3,076
364,898	—	161,181	153,551	7,630	3,072
440,581	162	171,577	164,029	7,548	3,069
390,817	2,336	181,156	173,659	7,497	3,063
366,921	3,260	187,228	179,784	7,444	3,051
355,022	12,837	181,643	174,247	7,396	3,051
-3.24	293.77	-2.98	-3.08	-0.64	—
32.28	49.02	-13.40	-13.61	-8.25	-0.84

表15. 合作事業概況

年(半年)底別 End of Year(Half Year)	社(場)數 No. of Cooperatives	社(場)員數	
		個人社員(人)	
		計 Sub. T	男 Male
一〇四年 2015	4,324	2,211,438	1,195,587
一〇五年 2016	4,260	2,130,344	1,160,503
一〇六年 2017	4,111	2,081,936	1,135,370
一〇七年 2018	4,004	1,999,715	1,091,302
一〇八年 2019	3,867	1,970,339	1,091,788
一〇九年 2020	3,937	1,851,860	1,008,629
一一〇年 2021	3,885	1,870,374	1,041,573
一一一年 2022	3,872	1,761,607	961,002
一一二年 2023	3,722	1,651,437	898,398
六月 June	3,840	1,730,385	940,866
十二月 Dec.	3,722	1,651,437	898,398
一一三年 2024	3,640	1,579,816	856,321
六月 June	3,640	1,579,816	856,321
較上期增減(%) VS. with Last Period	-2.20	-4.34	-4.68
較上年同期增減(%) VS. with Last Year	-5.21	-8.70	-8.99

資料來源：本部合作及人民團體司、直轄市、縣(市)政府，中華民國儲蓄互助協會。
說明：本表資料不含信用合作社。

Table 15. COOPERATIVE BUSINESS

No. of Cooperative Members		股金總額 (千元) Capital (NT\$1,000)	平均每社股金 (千元) Capital per Cooperative (NT\$1,000)
Individual Member (Persons)	法人社員 (個) No. of Legal Persons		
女 Female			
1,015,851	5,346	26,760,597	6,189
969,841	4,994	27,269,200	6,401
946,566	4,976	27,624,850	6,720
908,413	5,096	27,932,683	6,976
878,551	4,746	28,176,132	7,286
843,231	4,723	28,472,251	7,232
828,801	4,729	28,745,995	7,399
800,605	4,582	28,941,567	7,475
753,039	4,200	28,681,111	7,706
789,519	4,493	28,919,299	7,531
753,039	4,200	28,681,111	7,706
723,495	4,029	27,872,586	7,657
723,495	4,029	27,872,586	7,657
-3.92	-4.07	-2.82	-0.63
-8.36	-10.33	-3.62	1.68

Source : Dept. of Cooperatives and Civil Associations, MOI., County and City Government, Credit Union League of the Republic of China.
Note : The data of Credit Cooperatives are not included.

表16. 全國性人民團體

單位：團體數

年(季)底別 End of Year(Quarter)	政治團體 Political Associations		職業團體 Occupational Associations			
	政黨 Political Parties	全國性 政治團體 Nation-Wide Political Associations	合計 Total	工業團體 Industrial Associations	商業團體 Commercial Associations	自由職 業團體 Professional Associations
一〇四年 2015	287	47	340	154	134	52
一〇五年 2016	305	48	350	155	144	51
一〇六年 2017	328	50	354	156	147	51
一〇七年 2018	290	49	359	155	150	54
一〇八年 2019	291	45	366	156	153	57
一〇九年 2020	127	—	369	157	155	57
一一〇年 2021	112	—	371	157	157	57
一一一年 2022	82	—	375	157	161	57
一一二年 2023	92	—	377	157	163	57
第三季 3rd Qua.	92	—				
第四季 4th Qua.	92	—	377	157	163	57
一一三年 2024	77	—				
第一季 1st Qua.	90	—				
第二季 2nd Qua.	78	—	379	158	164	57
第三季 3rd Qua.	77	—				
較上季增減(%) VS. with Last Quarter	-1.28	--	0.53	0.64	0.61	—
較上年同季增減(%) VS. with Last Year	-16.30	--	0.27	0.64	—	—

資料來源：本部民政司、合作及人民團體司。

說明：因應政黨法公布施行，截至109年5月底，所有未依法另行成立政黨之政治團體均被廢止立案，已無全國性政治團體。

TABLE 16. NATIONAL-WIDE CIVIC ASSOCIATIONS

Unit : Associations

合計 Total	社會團體 Social Associations					國際團體 International Associations			經濟業 務團體 Economic Business Associa- tions	環保、同鄉、同學 校友會 及其他 Others(1)
	學術文化團體 Academic & Cultural Associations	醫療衛生團體 Medical Associations	宗教團體 Religious Associa- tions	體育團體 Sports Associa- tions	社會服務及慈善團體 Social Services & Charity Associations	國際團體 Internati- onal Associa- tions	經濟業 務團體 Economic Business Associa- tions	環保、同鄉、同學 校友會 及其他 Others(1)		
14,371	3,405	1,234	1,317	1,229	3,071	237	2,630	1,248		
15,539	3,719	1,320	1,403	1,324	3,324	219	2,883	1,347		
16,277	3,881	1,393	1,465	1,382	3,492	212	3,035	1,417		
17,892	4,295	1,521	1,549	1,493	3,887	246	3,379	1,522		
19,439	4,690	1,634	1,644	1,639	4,240	256	3,684	1,652		
20,836	5,040	1,715	1,718	1,757	4,669	263	3,894	1,780		
21,974	5,347	1,779	1,788	1,848	5,002	278	4,041	1,891		
22,778	5,636	1,797	1,841	1,910	5,269	279	4,078	1,968		
23,994	5,975	1,844	1,900	2,017	5,688	293	4,194	2,083		
23,994	5,975	1,844	1,900	2,017	5,688	293	4,194	2,083		
24,452	6,086	1,873	1,916	2,052	5,812	302	4,274	2,137		
1.91	1.86	1.57	0.84	1.74	2.18	3.07	1.91	2.59		
5.03	5.37	3.37	2.24	5.34	6.78	4.50	3.64	6.11		

Source :Dept. of Civil Affairs, Dept. of Cooperatives and Civil Associations, MOI.

Note : In compliance with the Political Parties Act, by the end of May 2020, all the political associations failed to transition into political parties had been abolished and there are no nation-wide political associations.

表17. 辦理土地登記及標示變更登記－按月別分

年 (月) 別 Year (Month)	土地登記 Registration of Land		土地標示變更登記 合計 Total	
	總筆數 Total Plots	總面積 (平方公尺) Total Area (m ²)	筆數 Plots	面積 (平方公尺) Area (m ²)
	一〇四年 2015	3,417,353	3,045,401,360	480,367
一〇五年 2016	3,020,071	2,203,974,401	431,646	658,454,313
一〇六年 2017	3,126,809	2,474,145,918	431,428	985,471,280
一〇七年 2018	3,280,146	2,564,779,740	465,330	1,097,791,516
一〇八年 2019	3,288,348	2,257,065,431	409,334	830,196,802
一〇九年 2020	3,807,945	2,575,431,715	478,592	901,922,191
一一〇年 2021	3,682,778	2,483,930,282	469,421	906,770,983
一一一年 2022	3,514,977	2,197,356,046	394,452	729,440,462
一一二年 2023	3,501,036	2,071,181,327	389,653	739,823,330
十二月 Dec.	327,659	181,058,952	41,859	65,138,364
一一三年 2024	3,627,381	2,309,714,316	389,699	958,153,253
一月 Jan.	320,509	190,567,834	20,683	60,312,576
二月 Feb.	209,579	116,630,089	17,788	36,849,983
三月 Mar.	295,189	167,131,789	16,739	58,104,675
四月 Apr.	297,495	174,520,757	19,645	61,601,992
五月 May	332,160	196,965,879	17,576	69,305,651
六月 June	289,164	165,092,495	17,511	57,170,904
七月 July	313,363	170,716,708	18,465	59,597,517
八月 Aug.	322,949	171,096,418	20,516	49,723,740
九月 Sept.	290,197	174,758,527	26,794	68,797,717
十月 Oct.	302,768	213,538,060	67,884	103,194,230
十一月 Nov.	357,733	372,368,727	106,534	255,186,339
十二月 Dec.	296,275	196,327,034	39,564	78,307,931
較上月增減(%) VS. with Last Month	-17.18	-47.28	-62.86	-69.31
較上年同月增減(%) VS. with Last Year	-9.58	8.43	-5.48	20.22

資料來源：直轄市、縣(市)政府。

說明：1. 土地登記係指土地標示變更、所有權第一次、移轉及他項權利等各項登記之總計。
2. 筆數：依各實際辦理之土地筆數計算，土地以地號為基本計算單位，即1地號為1筆。
3. 自106年1月1日起正式廢除地目等則制度，並停止辦理地目變更登記。

TABLE 17. REGISTRATION OF LAND AND REGISTRATION OF CHANGE IN LAND DESCRIPTIONS - BY MONTH

Registration of Change in Land Descriptions					
分割 Subdivision	合併 Combination	重測、重劃 Re-measurement and Re-division			
筆數 Plots	面積 (平方公尺) Area (m ²)	筆數 Plots	面積 (平方公尺) Area (m ²)	筆數 Plots	
173,987	290,967,812	18,308	43,442,057	185,562	
159,076	260,126,250	15,186	39,502,162	187,661	
163,545	270,230,057	15,082	39,331,537	191,717	
163,253	287,813,888	14,775	34,109,953	183,756	
159,629	283,693,277	14,292	35,206,945	165,266	
165,053	350,172,256	14,125	36,620,296	176,088	
160,335	324,172,511	13,934	38,200,951	168,663	
160,292	316,760,500	13,369	31,864,620	157,911	
142,276	299,795,619	12,286	33,955,997	177,381	
十二月 Dec.	12,440	30,554,934	1,067	2,976,157	23,634
一一三年 2024	146,038	498,304,248	12,279	45,351,119	168,096
一月 Jan.	12,242	42,557,929	1,032	3,363,101	157
二月 Feb.	11,138	26,301,166	849	2,807,826	2,277
三月 Mar.	11,241	49,947,836	995	2,287,929	846
四月 Apr.	12,948	40,804,515	989	2,395,578	763
五月 May	12,037	58,403,109	1,206	4,450,436	179
六月 June	12,038	32,429,225	1,025	12,216,208	280
七月 July	11,985	35,553,416	1,013	3,198,583	200
八月 Aug.	13,140	38,176,516	1,135	2,798,733	679
九月 Sept.	12,154	48,518,496	939	3,795,070	5,767
十月 Oct.	12,685	33,444,837	984	2,834,760	51,454
十一月 Nov.	12,046	44,997,266	1,010	2,881,988	90,107
十二月 Dec.	12,384	47,169,937	1,102	2,320,908	15,387
較上月增減(%) VS. with Last Month	2.81	4.83	9.11	-19.47	-82.92
較上年同月增減(%) VS. with Last Year	-0.45	54.38	3.28	-22.02	-34.89

Source :County and City Government.

Note :1.Registration of Land contains Change in Land Descriptions, Initial Registration, Ownership Transfer, Other Rights.
2.Plots refer to each land number as a unit.
3.The item, "Changes in Land Category", has been officially abolished since January 1st, 2017 and the government has stopped handling it.

表17. 辦理土地登記及標示變更登記－按月別分(續)

年 (月) 別 Year (Month)	土地標示變更登記			
	Resurvey /Readjust	減 失 Reduction		地目變更 Change
	面積 (平方公尺) Area (m ²)	筆 數 Plots	面 積 (平方公尺) Area (m ²)	筆 數 Plots
一〇四年 2015	247,531,003	40	19,320	18,377
一〇五年 2016	247,704,811	14	9,136	11,609
一〇六年 2017	263,594,809	3	1,000	191
一〇七年 2018	245,817,677	—	—	—
一〇八年 2019	218,071,046	—	—	—
一〇九年 2020	229,574,958	2	28,706	—
一一〇年 2021	228,754,932	2	494	—
一一一年 2022	207,132,326	—	—	—
一一二年 2023	294,584,736	1	1,718	—
十二月 Dec.	23,608,815	—	—	—
一一三年 2024	289,400,071	—	—	—
一 月 Jan.	101,760	—	—	—
二 月 Feb.	2,184,767	—	—	—
三 月 Mar.	1,100,862	—	—	—
四 月 Apr.	344,037	—	—	—
五 月 May	133,715	—	—	—
六 月 June	332,283	—	—	—
七 月 July	608,598	—	—	—
八 月 Aug.	903,689	—	—	—
九 月 Sept.	5,001,706	—	—	—
十 月 Oct.	63,588,333	—	—	—
十一月 Nov.	199,985,319	—	—	—
十二月 Dec.	15,115,002	—	—	—
較上月增減(%) VS. with Last Month	-92.44	--	--	--
較上年同月增減(%) VS. with Last Year	-35.98	--	--	--

TABLE 17. REGISTRATION OF LAND AND REGISTRATION OF CHANGE IN LAND DESCRIPTIONS - BY MONTH (CONT.)

in Land Category	Registration of Change in Land Descriptions				
	使用編定 Designation	其 他 Others			
	筆 數 Plots	面 積 (平方公尺) Area (m ²)	筆 數 Plots	面 積 (平方公尺) Area (m ²)	
	17,405,426	55,105	563,110,333	28,988	30,601,594
	5,904,234	37,536	83,547,941	20,564	21,659,780
	88,573	42,626	392,618,585	18,264	19,606,718
	—	42,945	277,437,318	60,601	252,612,680
	—	52,841	272,400,188	17,306	20,825,345
	—	91,308	210,317,703	32,016	75,208,273
	—	105,139	290,246,316	21,348	25,395,778
	—	41,363	152,056,382	21,517	21,626,635
	—	34,418	88,775,209	23,291	22,710,051
	—	3,552	6,888,491	1,166	1,109,967
	—	45,893	104,671,477	17,393	20,426,338
	—	5,832	12,620,128	1,420	1,669,659
	—	2,009	4,739,254	1,515	816,969
	—	2,677	4,050,925	980	717,122
	—	3,992	17,336,971	953	720,891
	—	3,023	5,495,230	1,131	823,160
	—	2,783	8,148,011	1,385	4,045,178
	—	2,468	15,838,216	2,799	4,398,703
	—	3,124	5,806,374	2,438	2,038,428
	—	6,890	10,052,236	1,044	1,430,209
	—	1,413	2,212,569	1,348	1,113,731
	—	2,432	6,254,861	939	1,066,904
	—	9,250	12,116,702	1,441	1,585,383
	--	280.35	93.72	53.46	48.60
	--	160.42	75.90	23.58	42.83

表18. 辦理土地登記及標示變更登記－按區域別分

區域別 Locality	土地登記 Registration of Land		土地標示變更登記 合計 Total	
	總筆數 Total Plots	總面積 (平方公尺) Total Area (m ²)	筆數 Plots	面積 (平方公尺) Area (m ²)
	一一三年十二月 Dec., 2024	296,275	196,327,034	39,564
新 北 市 New Taipei City	37,062	10,846,007	1,175	3,633,015
臺 北 市 Taipei City	20,583	2,735,095	154	303,208
桃 園 市 Taoyuan City	28,743	11,191,222	893	1,377,428
臺 中 市 Taichung City	42,031	13,579,452	11,843	6,220,198
臺 南 市 Tainan City	31,437	23,042,366	7,308	10,676,467
高 雄 市 Kaohsiung City	26,824	14,193,081	1,169	4,410,499
臺 灣 省 Taiwan Prov.	108,200	119,953,032	16,796	51,470,603
宜蘭縣 Yilan C.	6,320	5,074,779	649	346,760
新竹縣 Hsinchu C.	11,091	11,746,760	831	1,696,481
苗栗縣 Miaoli C.	9,250	7,579,511	962	1,366,614
彰化縣 Changhua C.	16,452	8,390,686	1,565	1,192,459
南投縣 Nantou C.	12,710	27,574,693	6,430	20,975,366
雲林縣 Yunlin C.	10,549	7,215,088	1,613	1,033,481
嘉義縣 Chiayi C.	7,837	19,070,397	935	12,887,981
屏東縣 Pingtung C.	11,073	11,681,418	1,740	2,783,579
臺東縣 Taitung C.	3,049	9,020,253	540	4,196,968
花蓮縣 Hualien C.	4,095	9,641,019	657	4,421,578
澎湖縣 Penghu C.	2,117	681,263	567	208,971
基隆市 Keelung City	5,676	852,801	53	245,293
新竹市 Hsinchu City	5,671	1,017,244	116	41,150
嘉義市 Chiayi City	2,310	407,119	138	73,922
福 建 省 Fuchien Prov.	1,395	786,779	226	216,514
金門縣 Kinmen C.	1,283	759,506	192	199,417
連江縣 Lienchiang C.	112	27,273	34	17,097

TABLE 18. REGISTRATION OF LAND AND REGISTRATION OF CHANGE IN LAND DESCRIPTIONS - BY LOCALITY

Registration of Change in Land Descriptions				
分 割 Subdivision	合 併 Combination	重測、重劃 Re-measurement, Re-division		
筆 數 Plots	面 積 (平方公尺) Area (m ²)	筆 數 Plots	面 積 (平方公尺) Area (m ²)	筆 數 Plots
12,384	47,169,937	1,102	2,320,908	15,387
810	3,154,663	38	133,164	19
123	72,107	16	8,134	—
627	1,006,816	75	194,236	5
1,116	3,456,076	109	223,567	10,074
1,624	4,302,584	117	220,216	28
926	4,159,639	71	70,650	31
6,944	30,825,763	670	1,458,668	5,230
501	193,518	50	65,018	7
548	1,304,653	59	241,385	4
610	1,031,108	86	132,600	16
1,024	757,533	81	143,588	3
545	4,925,306	64	166,615	4,199
538	430,502	58	106,963	902
570	12,328,132	55	138,532	—
1,159	1,329,594	124	244,287	99
462	3,835,984	35	113,279	—
563	4,252,493	28	76,143	—
170	113,443	6	13,198	—
52	244,968	1	325	—
82	12,991	13	11,193	—
120	65,536	10	5,544	—
214	192,290	6	12,272	—
181	175,558	5	11,907	—
33	16,732	1	366	—

資料來源：直轄市、縣(市)政府。

說明：1. 土地登記係指土地標示變更、所有權第一次、移轉及他項權利之總計。
2. 筆數：依各實際辦理之土地筆數計算，土地以地號為基本計算單位，即1地號為1筆。
3. 自106年1月1日起正式廢除地目等則制度，並停止辦理地目變更登記。

Source : County and City Government.

Note : 1.Registration of Land contains Change in Descriptions, Initial Registration, Ownership Transfer, Other Rights.
2.Plots refer to each land number as a unit.
3.The item, "Changes in Land Category", has been officially abolished since January 1st, 2017 and the government has stopped handling it.

表18. 辦理土地登記及標示變更登記－按區域別分(續)

區域別 Locality	土地標示變更登記			
	Resurvey /Readjust	減失 Reduction	地目變更 Change	
	面積 (平方公尺) Area (m ²)	筆數 Plots	面積 (平方公尺) Area (m ²)	筆數 Plots
一三年十二月 Dec., 2024	15,115,002	—	—	—
新 北 市 New Taipei City	18,212	—	—	—
臺 北 市 Taipei City	—	—	—	—
桃 園 市 Taoyuan City	3,095	—	—	—
臺 中 市 Taichung City	2,117,904	—	—	—
臺 南 市 Tainan City	49,336	—	—	—
高 雄 市 Kaohsiung City	85,120	—	—	—
臺 灣 省 Taiwan Prov.	12,841,335	—	—	—
宜蘭縣 Yilan C.	9,669	—	—	—
新竹縣 Hsinchu C.	8,230	—	—	—
苗栗縣 Miaoli C.	662	—	—	—
彰化縣 Changhua C.	7,819	—	—	—
南投縣 Nantou C.	12,179,852	—	—	—
雲林縣 Yunlin C.	331,615	—	—	—
嘉義縣 Chiayi C.	—	—	—	—
屏東縣 Pingtung C.	303,487	—	—	—
臺東縣 Taitung C.	—	—	—	—
花蓮縣 Hualien C.	—	—	—	—
澎湖縣 Penghu C.	—	—	—	—
基隆市 Keelung City	—	—	—	—
新竹市 Hsinchu City	—	—	—	—
嘉義市 Chiayi City	—	—	—	—
福 建 省 Fuchien Prov.	—	—	—	—
金門縣 Kinmen C.	—	—	—	—
連江縣 Lienchiang C.	—	—	—	—

TABLE 18. REGISTRATION OF LAND AND REGISTRATION OF CHANGE IN LAND DESCRIPTIONS - BY LOCALITY (CONT.)

in Land Category	Registration of Change in Land Descriptions			
	使用編定 Designation	其 他 Others		
	筆數 Plots	面積 (平方公尺) Area (m ²)	筆數 Plots	面積 (平方公尺) Area (m ²)
—	9,250	12,116,702	1,441	1,585,383
—	112	102,993	196	223,983
—	—	—	15	222,967
—	98	96,228	88	77,053
—	275	283,249	269	139,402
—	5,476	6,062,749	63	41,582
—	78	78,729	63	16,361
—	3,211	5,492,754	741	852,083
—	64	57,002	27	21,553
—	144	121,825	76	20,387
—	218	164,360	32	37,884
—	252	153,563	205	129,957
—	1,574	3,594,805	48	108,788
—	57	59,331	58	105,070
—	125	105,128	185	316,189
—	299	855,198	59	51,013
—	35	232,031	8	15,674
—	52	67,881	14	25,061
—	389	81,473	2	857
—	—	—	—	—
—	2	156	19	16,810
—	—	—	8	2,842
—	—	—	6	11,952
—	—	—	6	11,952
—	—	—	—	—

表19. 辦理土地所有權登記—按月別分

年 (月) 別 Year (Month)	所有權第一次登記 Initial Registration		移 轉	
	筆 數 Plots	面 積 (平方公尺) Area (M ²)	合 計 Total	
			筆 數 Plots	面 積 (平方公尺) Area (M ²)
一〇四年 2015	13,413	26,355,352	1,392,421	927,235,270
一〇五年 2016	13,131	83,926,993	1,129,131	776,714,130
一〇六年 2017	10,913	26,531,095	1,180,807	810,160,573
一〇七年 2018	10,863	17,794,356	1,208,337	800,917,886
一〇八年 2019	10,267	16,902,919	1,258,113	757,769,997
一〇九年 2020	8,796	12,111,365	1,594,812	1,021,117,643
一一〇年 2021	6,882	8,477,673	1,498,393	947,889,135
一一一年 2022	8,772	12,638,203	1,396,941	823,834,680
一一二年 2023	8,290	9,002,072	1,355,930	795,262,474
十二月 Dec.	1,065	1,163,503	120,683	70,171,860
一一三年 2024	8,596	10,496,595	1,420,891	825,493,755
一 月 Jan.	336	537,931	134,880	82,906,038
二 月 Feb.	381	686,572	86,156	50,170,924
三 月 Mar.	197	324,167	120,768	64,217,169
四 月 Apr.	286	326,875	120,455	70,619,333
五 月 May	94	237,783	135,061	79,210,389
六 月 June	82	163,722	116,346	68,680,366
七 月 July	96	445,375	123,485	65,513,724
八 月 Aug.	109	327,317	129,244	73,760,428
九 月 Sept.	156	240,364	112,936	63,617,141
十 月 Oct.	1,415	654,699	106,933	67,857,571
十一月 Nov.	4,507	4,767,915	115,841	70,172,607
十二月 Dec.	937	1,783,876	118,786	68,768,064
較上月增減(%) VS. with Last Month	-79.21	-62.59	2.54	-2.00
較上年同月增減(%) VS. with Last Year	-12.02	53.32	-1.57	-2.00

資料來源：直轄市、縣(市)政府。
說 明：贈與含夫妻贈與。

TABLE 19. REGISTRATION OF LAND OWNERSHIP - BY MONTH

登 記 Registration of Ownership Transfer					
買 賣 Transaction			拍 賣 Auction		
筆 數 Plots	面 積 (平方公尺) Area (M ²)	總價額(按公 告現值計)(元) Amount(Announced Current Values)(NT.\$)	筆 數 Plots	面 積 (平方公尺) Area (M ²)	總價額(按公 告現值計)(元) Amount(Announced Current Values)(NT.\$)
445,568	254,593,520	1,080,318,310,237	20,322	20,403,797	44,773,124,107
495,557	270,240,225	1,260,797,491,683	19,092	11,913,899	43,530,811,803
512,847	271,757,071	1,378,804,064,228	18,370	10,985,988	43,263,378,942
552,638	255,047,779	1,518,030,861,052	17,422	8,362,830	43,441,884,347
616,857	264,640,383	1,752,736,687,903	17,854	11,498,810	44,062,170,902
656,951	281,072,470	1,802,481,334,038	16,263	8,516,823	35,889,009,264
601,417	240,543,812	1,616,547,394,077	19,116	11,389,767	38,444,473,496
535,115	225,027,894	1,415,251,733,365	15,603	8,011,942	36,717,358,438
十二月 Dec.	1,065	1,163,503	120,683	70,171,860	70,171,860
一一三年 2024	8,596	10,496,595	1,420,891	825,493,755	825,493,755
一 月 Jan.	336	537,931	134,880	82,906,038	82,906,038
二 月 Feb.	381	686,572	86,156	50,170,924	50,170,924
三 月 Mar.	197	324,167	120,768	64,217,169	64,217,169
四 月 Apr.	286	326,875	120,455	70,619,333	70,619,333
五 月 May	94	237,783	135,061	79,210,389	79,210,389
六 月 June	82	163,722	116,346	68,680,366	68,680,366
七 月 July	96	445,375	123,485	65,513,724	65,513,724
八 月 Aug.	109	327,317	129,244	73,760,428	73,760,428
九 月 Sept.	156	240,364	112,936	63,617,141	63,617,141
十 月 Oct.	1,415	654,699	106,933	67,857,571	67,857,571
十一月 Nov.	4,507	4,767,915	115,841	70,172,607	70,172,607
十二月 Dec.	937	1,783,876	118,786	68,768,064	68,768,064
較上月增減(%) VS. with Last Month	-79.21	-62.59	2.54	-2.00	-2.00
較上年同月增減(%) VS. with Last Year	-12.02	53.32	-1.57	-2.00	-2.00

Source : County and City Government.
Note : Gift include Gift from Spouse.

表19. 辦理土地所有權登記—按月別分(續)

年 (月) 別 Year (Month)	移 轉 登 記			
	繼 承 Inheritance		贈 與 Gift	
	筆 數 Plots	面 積 (平方公尺) Area (m ²)	筆 數 Plots	面 積 (平方公尺) Area (m ²)
一〇四年 2015	357,332	259,174,581	210,066	136,958,203
一〇五年 2016	371,150	258,889,697	174,326	128,411,035
一〇六年 2017	372,354	286,571,207	175,914	126,424,941
一〇七年 2018	391,311	294,922,743	171,537	119,821,318
一〇八年 2019	390,894	265,915,237	178,094	120,273,728
一〇九年 2020	398,988	287,599,727	183,124	127,156,759
一一〇年 2021	409,897	298,115,405	184,111	125,551,300
一一一年 2022	451,416	333,009,764	194,802	123,984,918
一一二年 2023	477,743	318,120,969	194,564	120,208,207
十二月 Dec.	37,913	26,716,596	17,308	10,006,930
一一三年 2024	468,255	318,130,641	197,305	117,229,140
一 月 Jan.	39,779	26,083,487	24,945	14,215,234
二 月 Feb.	28,034	18,401,770	14,635	8,179,577
三 月 Mar.	38,737	23,422,287	18,642	10,113,332
四 月 Apr.	40,157	25,006,610	15,616	10,419,553
五 月 May	46,073	30,957,405	17,069	11,064,726
六 月 June	37,534	26,194,966	13,967	9,251,678
七 月 July	40,060	25,166,283	14,705	8,535,788
八 月 Aug.	43,591	30,551,173	15,524	9,182,397
九 月 Sept.	37,866	25,333,726	13,329	8,481,541
十 月 Oct.	35,901	30,509,427	14,259	8,329,355
十一月 Nov.	39,910	28,322,225	15,827	9,506,826
十二月 Dec.	40,613	28,181,281	18,787	9,949,133
較上月增減(%) VS. with Last Month	1.76	-0.50	18.70	4.65
較上年同月增減(%) VS. with Last Year	7.12	5.48	8.55	-0.58

TABLE 19. REGISTRATION OF LAND OWNERSHIP - BY MONTH (CONT.)

Registration of Ownership Transfer			
徵 收 Expropriation		其 他 Others	
筆 數 Plots	面 積 (平方公尺) Area (m ²)	筆 數 Plots	面 積 (平方公尺) Area (m ²)
4,844	5,861,261	215,425	195,272,776
5,574	2,170,345	112,191	112,245,736
4,760	2,500,877	113,130	112,509,424
3,261	1,394,320	111,011	102,036,446
2,410	836,759	116,655	107,333,665
1,936	626,534	376,053	329,595,430
2,283	751,677	228,888	233,881,460
2,323	722,142	127,867	114,184,278
1,737	458,170	131,168	123,435,292
291	77,896	12,493	8,057,139
1,921	430,510	147,602	125,156,161
430	104,949	13,048	15,515,676
111	14,821	8,617	7,228,636
167	37,698	12,481	9,487,444
63	22,362	11,945	12,376,349
148	22,171	12,284	11,977,495
98	13,849	11,806	9,365,432
130	23,067	12,534	10,379,700
83	40,980	14,786	12,596,166
153	26,364	11,017	9,238,315
151	28,641	12,374	9,000,375
143	46,590	13,915	9,285,224
244	49,017	12,795	8,705,349
70.63	5.21	-8.05	-6.25
-16.15	-37.07	2.42	8.05

表20. 辦理土地所有權登記—按區域別分

區域別 Locality	所有權第一次登記 Initial Registration		移 轉	
	筆數 Plots	面積 (平方公尺) Area (M ²)	合 計 Total	
			筆數 Plots	面積 (平方公尺) Area (M ²)
一三年十二月 Dec., 2024	937	1,783,876	118,786	68,768,064
新 北 市 New Taipei City	62	38,592	15,996	5,294,503
臺 北 市 Taipei City	—	—	9,078	1,820,871
桃 園 市 Taoyuan City	—	—	11,649	5,542,107
臺 中 市 Taichung City	265	212,250	10,914	4,220,908
臺 南 市 Tainan City	86	81,643	12,177	7,073,460
高 雄 市 Kaohsiung City	—	—	11,172	6,498,785
臺 灣 省 Taiwan Prov.	524	1,451,391	46,845	37,803,110
宜 蘭 縣 Yilan C.	2	281	2,838	3,282,947
新 竹 縣 Hsinchu C.	—	—	4,556	3,749,085
苗 栗 縣 Miaoli C.	59	89,172	4,542	3,973,532
彭 化 縣 Changhua C.	158	149,032	7,509	4,205,360
南 投 縣 Nantou C.	11	11,887	2,806	3,296,208
雲 林 縣 Yunlin C.	11	18,895	5,356	3,894,873
嘉 義 縣 Chiayi C.	4	6,287	4,307	3,480,202
屏 東 縣 Pingtung C.	3	901	5,082	5,334,151
臺 東 縣 Taitung C.	57	367,729	1,191	2,592,369
花 蓮 縣 Hualien C.	31	656,080	1,808	2,826,858
澎 湖 縣 Penghu C.	1	36	1,111	344,201
基 隆 市 Keelung City	187	151,092	2,414	239,492
新 竹 市 Hsinchu City	—	—	2,311	425,206
嘉 義 市 Chiayi City	—	—	1,014	158,625
福 建 省 Fuchien Prov.	—	—	955	514,320
金 門 縣 Kinmen C.	—	—	878	504,171
連 江 縣 Lienchiang C.	—	—	77	10,149

資料來源：直轄市、縣(市)政府。

TABLE 20. REGISTRATION OF LAND OWNERSHIP - BY LOCALITY

登 記 Registration of Ownership Transfer					
買 賣 Transaction			拍 賣 Auction		
筆數 Plots	面積 (平方公尺) Area (M ²)	總價額(按公 告現值計)(元) Amount(Announced Current Values)(NT.\$)	筆數 Plots	面積 (平方公尺) Area (M ²)	總價額(按公 告現值計)(元) Amount(Announced Current Values)(NT.\$)
45,346	21,309,758	142,536,717,277	1,001	573,526	2,954,139,716
5,706	2,632,045	26,152,672,795	96	14,308	237,308,554
3,425	458,404	27,211,656,586	65	2,952	758,670,452
5,228	1,721,803	20,632,278,184	62	16,686	195,589,141
4,841	1,617,982	17,687,276,641	70	41,821	115,171,147
4,898	3,220,360	9,756,589,630	96	33,387	249,088,219
5,665	3,371,298	13,298,497,401	136	38,524	307,008,632
15,453	8,252,794	27,576,309,782	470	424,636	1,087,203,882
1,052	423,937	2,749,869,580	14	9,210	172,762,072
1,509	766,533	5,512,829,045	26	28,466	84,803,266
1,631	821,445	2,899,156,994	30	18,409	54,164,730
2,699	1,366,332	3,389,127,803	52	31,368	84,306,116
875	802,187	1,416,303,384	11	34,002	17,952,318
1,463	779,052	2,052,662,788	66	23,161	60,113,172
1,083	875,958	2,160,365,217	78	64,541	69,457,609
1,580	1,186,354	1,817,282,023	64	126,912	329,453,864
342	302,257	436,113,754	23	28,747	48,783,959
586	502,054	821,771,649	47	30,370	68,506,165
150	53,351	174,510,779	8	2,297	2,702,677
1,282	152,283	914,166,265	18	962	8,307,818
855	156,581	2,564,084,390	27	25,285	79,066,139
346	64,470	668,066,110	6	908	6,823,977
130	35,073	221,436,259	6	1,213	4,099,690
118	33,485	219,943,818	6	1,213	4,099,690
12	1,587	1,492,441	—	—	—

Source : County and City Government.

表20. 辦理土地所有權登記—按區域別分(續)

區域別 Locality	移轉登記			
	繼承 Inheritance		贈與 Gift	
	筆數 Plots	面積 (平方公尺) Area (m ²)	筆數 Plots	面積 (平方公尺) Area (m ²)
一三年十二月 Dec., 2024	40,613	28,181,281	18,787	9,949,133
新北市 New Taipei City	5,549	1,612,636	2,536	490,317
臺北市 Taipei City	2,678	1,085,413	1,406	92,028
桃園市 Taoyuan City	3,619	2,246,792	1,650	501,385
臺中市 Taichung City	3,086	1,398,410	1,774	499,913
臺南市 Tainan City	4,058	2,039,964	2,011	887,852
高雄市 Kaohsiung City	2,861	1,291,717	1,636	838,841
臺灣省 Taiwan Prov.	18,160	18,144,980	7,650	6,584,668
宜蘭縣 Yilan C.	935	2,294,788	528	387,678
新竹縣 Hsinchu C.	2,081	2,227,878	566	463,282
苗栗縣 Miaoli C.	1,681	2,270,659	789	479,923
彰化縣 Changhua C.	2,829	1,591,017	1,175	628,786
南投縣 Nantou C.	1,021	1,349,257	559	704,476
雲林縣 Yunlin C.	2,502	1,966,999	898	682,169
嘉義縣 Chiayi C.	2,051	1,416,508	716	682,997
屏東縣 Pingtung C.	1,963	2,206,640	920	1,263,252
臺東縣 Taitung C.	374	1,083,138	247	650,393
花蓮縣 Hualien C.	511	1,318,505	346	492,993
澎湖縣 Penghu C.	718	216,266	100	19,918
基隆市 Keelung City	351	20,574	293	23,462
新竹市 Hsinchu City	747	124,502	334	78,553
嘉義市 Chiayi City	396	58,249	179	26,786
福建省 Fuchien Prov.	602	361,368	124	54,130
金門縣 Kinmen C.	554	354,816	114	52,707
連江縣 Lienchiang C.	48	6,552	10	1,423

TABLE 20. REGISTRATION OF LAND OWNERSHIP - BY LOCALITY (CONT.)

Registration of Ownership Transfer			
徵收 Expropriation		其他 Others	
筆數 Plots	面積 (平方公尺) Area (m ²)	筆數 Plots	面積 (平方公尺) Area (m ²)
244	49,017	12,795	8,705,349
1	414	2,108	544,783
2	725	1,502	181,349
24	8,423	1,066	1,047,018
1	76	1,142	662,707
25	3,656	1,089	888,240
16	1,988	858	956,416
175	33,735	4,937	4,362,298
—	—	309	167,334
4	1,057	370	261,868
8	1,922	403	381,175
—	—	754	587,859
30	2,895	310	403,391
1	55	426	443,437
1	694	378	439,504
67	23,879	488	527,114
—	—	205	527,833
64	3,233	254	479,704
—	—	135	52,370
—	—	470	42,211
—	—	348	40,285
—	—	87	8,212
—	—	93	62,536
—	—	86	61,950
—	—	7	587

表21. 辦理土地他項權利登記－按月別分

年 (月) 別 Year (Month)	總 計 Grand Total		抵 合 計 Total			
	筆 數 Plots	面 積 (平方公尺) Area (m ²)	筆 數 Plots	面 積 (平方公尺) Area (m ²)	設 定 Creation	
					筆 數 Plots	面 積 (平方公尺) Area (m ²)
一〇四年 2015	1,531,152	898,733,192	1,496,223	810,364,177	717,309	335,326,090
一〇五年 2016	1,446,163	684,878,965	1,413,888	617,077,329	708,209	216,539,298
一〇六年 2017	1,503,661	651,982,970	1,469,061	565,652,449	769,413	205,537,539
一〇七年 2018	1,595,616	648,275,982	1,558,485	565,514,614	800,579	210,401,890
一〇八年 2019	1,610,634	652,195,713	1,576,398	587,733,641	837,081	208,886,810
一〇九年 2020	1,725,745	640,280,516	1,687,672	560,078,820	907,033	231,532,401
一一〇年 2021	1,708,082	620,792,490	1,670,684	551,303,568	901,528	213,795,834
一一一年 2022	1,714,812	631,442,701	1,681,521	572,968,556	902,120	235,611,129
一一二年 2023	1,747,163	527,093,451	1,717,987	479,906,118	909,849	185,339,297
十二月 Dec.	164,052	44,585,225	161,586	39,776,032	95,807	16,082,293
一一三年 2024	1,808,195	515,570,712	1,779,244	469,245,207	1,018,333	196,468,378
一 月 Jan.	164,610	46,811,289	161,899	43,481,279	92,609	18,057,527
二 月 Feb.	105,254	28,922,610	103,517	26,709,621	57,523	10,704,956
三 月 Mar.	157,485	44,485,779	155,083	40,541,876	87,409	16,090,067
四 月 Apr.	157,109	41,972,557	154,956	38,019,177	88,576	15,310,364
五 月 May	179,429	48,212,056	176,749	42,836,158	100,644	16,533,684
六 月 June	155,225	39,077,502	153,078	35,609,073	88,578	15,052,477
七 月 July	171,317	45,160,093	168,522	40,674,428	97,577	16,641,692
八 月 Aug.	173,080	47,284,933	170,246	43,046,080	98,362	18,397,814
九 月 Sept.	150,311	42,103,305	147,904	37,733,417	84,672	16,257,750
十 月 Oct.	126,536	41,831,560	124,010	37,595,244	70,356	17,600,696
十一月 Nov.	130,851	42,241,867	128,858	39,186,259	74,373	16,935,468
十二月 Dec.	136,988	47,467,164	134,422	43,812,595	77,654	18,885,883
較上月增減(%) VS. with Last Month	4.69	12.37	4.32	11.81	4.41	11.52
較上年同月增減(%) VS. with Last Year	-16.50	6.46	-16.81	10.15	-18.95	17.43

資料來源：直轄市、縣(市)政府。

TABLE 21. REGISTRATION OF OTHER RIGHTS IN LAND - BY MONTH

移 轉 Transfer		押 權 Mortgage Rights				其他權利 Others	
		變 更 Change		塗 銷 Cancellation			
筆 數 Plots	面 積 (平方公尺) Area (m ²)	筆 數 Plots	面 積 (平方公尺) Area (m ²)	筆 數 Plots	面 積 (平方公尺) Area (m ²)	筆 數 Plots	面 積 (平方公尺) Area (m ²)
7,940	12,002,190	153,952	146,033,093	617,022	317,002,804	34,929	88,369,015
11,825	20,528,550	120,846	115,483,906	573,008	264,525,575	32,275	67,801,636
8,306	9,038,115	113,280	134,699,492	578,062	216,377,303	34,600	86,330,521
58,122	13,073,613	115,092	119,209,588	584,692	222,829,523	37,131	82,761,368
9,300	9,734,800	117,202	111,810,667	612,815	257,301,365	34,236	64,462,072
8,971	9,962,236	122,674	81,859,894	648,994	236,724,288	38,073	80,201,696
7,418	13,560,916	118,623	96,180,973	643,115	227,765,845	37,398	69,488,922
6,550	11,086,964	121,136	99,204,259	651,715	227,066,204	33,291	58,474,144
69,765	11,411,320	112,164	73,759,708	626,209	209,395,793	29,176	47,187,333
391	396,052	9,901	5,757,465	55,487	17,540,222	2,466	4,809,193
6,155	9,581,320	112,721	76,618,408	642,035	186,577,101	28,951	46,325,505
554	768,488	9,914	7,119,901	58,822	17,535,363	2,711	3,330,009
397	360,037	6,796	4,648,969	38,801	10,995,659	1,737	2,212,989
554	964,779	10,105	7,215,305	57,015	16,271,726	2,402	3,943,903
432	954,967	9,073	5,468,675	56,875	16,285,171	2,153	3,953,380
718	1,066,295	10,781	7,448,743	64,606	17,787,435	2,680	5,375,898
397	249,357	9,050	5,477,344	55,053	14,829,895	2,147	3,468,429
528	1,358,895	10,101	7,459,069	60,316	15,214,772	2,795	4,485,665
469	1,823,328	9,956	6,699,080	61,459	16,125,858	2,834	4,238,852
429	875,471	8,898	6,288,807	53,905	14,311,389	2,407	4,369,888
634	372,959	8,349	5,766,408	44,671	13,855,182	2,526	4,236,315
475	367,816	9,490	5,404,723	44,520	16,478,252	1,993	3,055,608
568	418,927	10,208	7,621,383	45,992	16,886,402	2,566	3,654,568
19.58	13.90	7.57	41.01	3.31	2.48	28.75	19.60
45.27	5.78	3.10	32.37	-17.11	-3.73	4.06	-24.01

Source :County and City Government.

表22. 辦理土地他項權利登記—按區域別分

區域別 Locality	總計 Grand Total		抵 合 計 Total			
	筆數 Plots	面積 (平方公尺) Area (m ²)	筆數 Plots	面積 (平方公尺) Area (m ²)	設 定 Creation	
					筆數 Plots	面積 (平方公尺) Area (m ²)
一〇三年十二月 Dec., 2024	136,988	47,467,164	134,422	43,812,595	77,654	18,885,883
新 北 市 New Taipei City	19,829	1,879,897	19,746	1,834,208	11,880	651,545
臺 北 市 Taipei City	11,351	611,016	11,259	558,217	6,254	195,421
桃 園 市 Taoyuan City	16,201	4,271,687	15,914	4,027,832	10,538	2,183,045
臺 中 市 Taichung City	19,009	2,926,097	18,680	2,806,977	11,524	1,180,503
臺 南 市 Tainan City	11,866	5,210,796	11,631	5,146,175	6,588	2,025,275
高 雄 市 Kaohsiung City	14,483	3,283,797	14,381	3,017,071	8,242	1,093,885
臺 灣 省 Taiwan Prov.	44,035	29,227,928	42,602	26,367,881	22,511	11,528,852
宜蘭縣 Yilan C.	2,831	1,444,791	2,776	1,360,626	1,520	544,053
新竹縣 Hsinchu C.	5,704	6,301,194	5,603	6,213,026	2,804	3,518,054
苗栗縣 Miaoli C.	3,687	2,150,193	3,514	1,726,010	2,004	704,395
彰化縣 Changhua C.	7,220	2,843,834	6,771	2,642,279	3,917	1,053,722
南投縣 Nantou C.	3,463	3,291,232	3,253	2,698,513	1,348	848,174
雲林縣 Yunlin C.	3,569	2,267,839	3,439	2,237,199	1,808	975,505
嘉義縣 Chiayi C.	2,591	2,695,927	2,540	2,241,243	1,362	909,230
屏東縣 Pingtung C.	4,248	3,562,788	4,164	2,998,737	2,006	1,134,876
臺東縣 Taitung C.	1,261	1,863,188	1,171	1,551,886	624	798,211
花蓮縣 Hualien C.	1,599	1,736,504	1,545	1,642,731	762	661,502
澎湖縣 Penghu C.	438	128,055	437	128,016	204	53,647
基隆市 Keelung City	3,022	216,924	3,019	216,224	1,886	113,462
新竹市 Hsinchu City	3,244	550,888	3,216	537,350	1,648	139,593
嘉義市 Chiayi City	1,158	174,572	1,154	174,043	618	74,427
福 建 省 Fuchien Prov.	214	55,945	209	54,235	117	27,357
金門縣 Kinmen C.	213	55,918	208	54,208	116	27,330
連江縣 Lienchiang C.	1	27	1	27	1	27

資料來源：直轄市、縣(市)政府。

TABLE 22. REGISTRATION OF OTHER RIGHTS IN LAND
- BY LOCALITY

區域別 Locality	押 權 Mortgage Rights						其他權利 Others	
	移 轉 Transfer		變 更 Change		塗 銷 Cancellation		筆數 Plots	面積 (平方公尺) Area (m ²)
	筆數 Plots	面積 (平方公尺) Area (m ²)	筆數 Plots	面積 (平方公尺) Area (m ²)	筆數 Plots	面積 (平方公尺) Area (m ²)		
	568	418,927	10,208	7,621,383	45,992	16,886,402	2,566	3,654,568
新 北 市 New Taipei City	70	33,078	904	493,779	6,892	655,806	83	45,690
臺 北 市 Taipei City	38	1,306	715	159,757	4,252	201,733	92	52,799
桃 園 市 Taoyuan City	20	24,996	788	667,896	4,568	1,151,896	287	243,855
臺 中 市 Taichung City	99	31,845	1,377	569,907	5,680	1,024,722	329	119,120
臺 南 市 Tainan City	23	105,293	1,036	868,401	3,984	2,147,206	235	64,621
高 雄 市 Kaohsiung City	52	33,286	1,169	639,169	4,918	1,250,731	102	266,727
臺 灣 省 Taiwan Prov.	266	189,125	4,201	4,214,138	15,624	10,435,767	1,433	2,860,047
宜蘭縣 Yilan C.	7	22,936	213	146,428	1,036	647,209	55	84,165
新竹縣 Hsinchu C.	8	26,792	626	808,321	2,165	1,859,859	101	88,168
苗栗縣 Miaoli C.	18	8,596	300	254,020	1,192	758,999	173	424,184
彰化縣 Changhua C.	45	21,320	626	517,871	2,183	1,049,366	449	201,555
南投縣 Nantou C.	6	31,964	434	436,619	1,465	1,381,756	210	592,719
雲林縣 Yunlin C.	27	22,956	293	214,271	1,311	1,024,466	130	30,640
嘉義縣 Chiayi C.	57	15,049	122	321,950	999	995,014	51	454,684
屏東縣 Pingtung C.	8	7,150	744	850,538	1,406	1,006,173	84	564,051
臺東縣 Taitung C.	1	294	108	127,726	438	625,655	90	311,302
花蓮縣 Hualien C.	11	5,622	139	285,430	633	690,177	54	93,772
澎湖縣 Penghu C.	64	25,401	23	7,848	146	41,120	1	39
基隆市 Keelung City	8	211	114	10,671	1,011	91,880	3	700
新竹市 Hsinchu City	4	247	402	215,259	1,162	182,251	28	13,538
嘉義市 Chiayi City	2	585	57	17,189	477	81,842	4	529
福 建 省 Fuchien Prov.	—	—	18	8,337	74	18,541	5	1,711
金門縣 Kinmen C.	—	—	18	8,337	74	18,541	5	1,711
連江縣 Lienchiang C.	—	—	—	—	—	—	—	—

Source :County and City Government.

表23. 辦理建物登記及標示變更登記－按月別分

年 (月) 別 Year (Month)	建物登記 Registration of Buildings		建物標示變更登記 合 計 Total	
	總棟數 Total Buildings	總面積 (平方公尺) Total Area (m ²)	棟 數 Buildings	面 積 (平方公尺) Area (m ²)
	一〇四年 2015	1,835,164	384,478,689	218,780
一〇五年 2016	1,700,399	310,046,909	168,271	64,433,310
一〇六年 2017	1,752,664	313,487,638	176,322	75,115,483
一〇七年 2018	1,819,187	329,767,344	152,665	72,833,490
一〇八年 2019	1,832,760	351,042,206	151,588	89,109,453
一〇九年 2020	2,023,852	374,995,311	292,929	106,628,033
一一〇年 2021	1,883,360	316,297,661	137,271	56,056,119
一一一年 2022	1,857,347	322,886,982	116,718	35,750,859
一一二年 2023	1,964,241	295,846,571	103,754	34,746,232
十二月 Dec.	182,714	29,227,916	12,327	3,868,198
一一三年 2024	2,091,346	316,909,036	122,530	38,852,222
一 月 Jan.	187,980	30,575,087	7,750	3,023,628
二 月 Feb.	126,346	19,289,341	5,682	2,269,495
三 月 Mar.	173,842	27,405,605	6,332	2,672,129
四 月 Apr.	175,606	26,054,752	6,866	2,866,486
五 月 May	201,382	28,678,635	7,539	2,874,428
六 月 June	171,844	24,750,087	6,925	2,450,831
七 月 July	190,825	26,769,807	7,151	2,535,500
八 月 Aug.	189,628	28,236,291	7,146	2,816,928
九 月 Sept.	169,197	24,786,288	6,643	2,094,332
十 月 Oct.	162,846	23,958,357	19,212	4,458,261
十一月 Nov.	166,350	26,988,390	21,416	6,040,799
十二月 Dec.	175,500	29,416,397	19,868	4,749,404
較上月增減(%) VS. with Last Month	5.50	9.00	-7.23	-21.38
較上年同月增減(%) VS. with Last Year	-3.95	0.64	61.17	22.78

TABLE 23. REGISTRATION OF BUILDINGS AND REGISTRATION OF CHANGE IN BUILDING DESCRIPTIONS - BY MONTH

Registration of Change in Building Descriptions				
分 割 Subdivision	合 併 Combination	重測、重劃 Re-measurement and Re-division		
棟 數 Buildings	面 積 (平方公尺) Area (m ²)	棟 數 Buildings	面 積 (平方公尺) Area (m ²)	棟 數 Buildings
1,092	390,153	774	428,070	42,342
896	280,794	313	122,519	57,640
1,013	255,680	371	292,415	56,259
926	234,686	236	185,994	39,906
879	197,707	208	191,679	37,801
1,018	282,824	184	166,022	47,060
897	277,565	238	139,580	47,177
1,157	210,232	273	115,998	43,117
1,414	533,030	504	285,239	34,996
448	36,037	22	20,414	6,457
1,747	445,623	768	202,337	46,129
297	67,466	59	42,692	50
88	9,299	245	28,957	556
73	5,883	36	13,800	119
71	14,537	41	20,811	134
98	26,088	32	14,151	20
86	48,654	37	7,475	39
61	20,393	44	11,970	32
110	7,673	31	7,061	179
96	14,136	27	7,719	810
408	43,445	62	14,636	13,999
214	154,905	79	17,713	15,860
145	33,144	75	15,352	14,331
-32.24	-78.60	-5.06	-13.33	-9.64
-67.63	-8.03	240.91	-24.80	121.95

資料來源：直轄市、縣(市)政府。

說明：1. 建物登記係指建物標示變更、所有權第一次、移轉及他項權利等各項登記之總計。
2. 棟數：依各實際辦理之建物棟數計算，建物以建號為基本計算單位，即1建號為1棟。

Source :County and City Government.

Note :1.Registration of Buildings contains Change in Building Descriptions, Initial Registration, Ownership Transfer, Other Rights.
2.Buildings refer to each building number as a unit.

表23. 辦理建物登記及標示變更登記－按月別分(續)

年 (月) 別 Year(Month)	建物標示變更登記			
	Resurvey/Readjust	減 失 Reduction		門牌整編
	面積 (平方公尺) Area (m ²)	棟數 Buildings	面積 (平方公尺) Area (m ²)	棟數 Buildings
一〇四年 2015	9,493,364	8,068	2,382,517	28,393
一〇五年 2016	12,255,103	8,999	2,485,352	36,961
一〇六年 2017	12,590,017	7,831	2,683,418	25,614
一〇七年 2018	9,723,296	8,714	2,919,837	18,648
一〇八年 2019	8,969,309	9,371	2,882,081	21,986
一〇九年 2020	11,696,489	9,003	3,185,535	154,648
一一〇年 2021	10,094,645	7,573	3,035,188	19,371
一一一年 2022	8,292,227	9,653	3,141,151	20,598
一一二年 2023	6,576,608	9,132	2,585,345	14,899
十二月 Dec.	1,248,341	522	229,072	925
一一三年 2024	9,565,154	7,132	2,535,839	14,999
一月 Jan.	72,230	583	274,254	1,972
二月 Feb.	110,174	346	120,550	843
三月 Mar.	9,692	669	363,560	1,219
四月 Apr.	17,225	522	220,216	1,326
五月 May	4,102	805	258,961	1,061
六月 June	14,314	587	114,732	949
七月 July	7,952	603	208,204	1,138
八月 Aug.	12,789	622	271,768	1,396
九月 Sept.	190,361	591	162,449	1,248
十月 Oct.	2,758,287	825	171,725	1,005
十一月 Nov.	3,484,049	495	192,508	1,546
十二月 Dec.	2,883,981	484	176,911	1,296
較上月增減(%) VS. with Last Month	-17.22	-2.22	-8.10	-16.17
較上年同月增減(%) VS. with Last Year	131.03	-7.28	-22.77	40.11

TABLE 23. REGISTRATION OF BUILDINGS AND REGISTRATION OF CHANGE IN BUILDING DESCRIPTIONS - BY MONTH (CONT.)

Registration of Change in Building Descriptions				
Doorplate Reorganized	增修改建 Addition/Reconstruction	其 他 Others		
面積 (平方公尺) Area (m ²)	棟數 Buildings	面積 (平方公尺) Area (m ²)	棟數 Buildings	面積 (平方公尺) Area (m ²)
5,011,784	618	1,758,503	137,493	42,953,834
6,260,105	677	1,876,058	62,785	41,153,380
4,459,022	836	2,136,461	84,398	52,698,471
3,015,318	768	2,462,517	83,467	54,291,840
3,316,032	770	2,754,183	80,573	70,798,462
14,543,122	719	2,637,502	80,297	74,116,541
4,640,105	614	2,374,490	61,401	35,494,545
3,423,158	572	2,363,065	41,348	18,205,028
3,136,670	526	2,081,601	42,283	19,547,739
196,056	63	225,263	3,890	1,913,015
2,748,691	546	1,475,212	51,209	21,879,365
229,691	73	172,407	4,716	2,164,889
143,993	46	85,671	3,558	1,770,851
207,607	31	136,640	4,185	1,934,947
194,295	44	200,379	4,728	2,199,024
152,492	44	122,764	5,479	2,295,870
197,132	32	66,856	5,195	2,001,668
233,405	55	149,031	5,218	1,904,544
454,166	47	89,240	4,761	1,974,232
184,065	50	103,329	3,821	1,432,274
162,912	39	122,896	2,874	1,184,360
353,107	35	78,682	3,187	1,759,835
235,826	50	147,317	3,487	1,256,873
-33.21	42.86	87.23	9.41	-28.58
20.29	-20.63	-34.60	-10.36	-34.30

表24. 辦理建物登記及標示變更登記－按區域別分

區域別 Locality	建物登記 Registration of Buildings		建物標示變更登記 合計 Total	
	總棟數 Total Buildings	總面積 (平方公尺) Total Area (m ²)	棟數 Buildings	面積 (平方公尺) Area (m ²)
	一一三年十二月 Dec., 2024	175,500	29,416,397	19,868
新北市New Taipei City	28,159	2,825,776	910	113,517
臺北市Taipei City	15,963	1,980,882	372	340,944
桃園市Taoyuan City	20,941	4,196,308	718	125,374
臺中市Taichung City	35,887	5,266,688	12,497	1,812,426
臺南市Tainan City	11,605	2,595,682	738	163,821
高雄市Kaohsiung City	23,068	3,075,548	742	466,051
臺灣省Taiwan Prov.	39,427	9,406,569	3,885	1,726,718
宜蘭縣Yilan C.	2,543	445,127	87	10,954
新竹縣Hsinchu C.	4,648	1,832,139	100	206,204
苗栗縣Miaoli C.	3,333	706,065	111	25,209
彰化縣Changhua C.	6,289	1,283,860	90	57,606
南投縣Nantou C.	2,795	1,513,183	603	968,157
雲林縣Yunlin C.	3,981	998,763	1,704	301,019
嘉義縣Chiayi C.	1,957	536,389	45	18,493
屏東縣Pingtung C.	3,986	780,141	144	40,644
臺東縣Taitung C.	845	130,697	20	3,183
花蓮縣Hualien C.	1,421	253,251	51	13,812
澎湖縣Penghu C.	308	86,254	8	1,359
基隆市Keelung City	3,042	255,377	750	55,237
新竹市Hsinchu City	2,980	400,731	98	15,809
嘉義市Chiayi City	1,299	184,591	74	9,033
福建省Fuchien Prov.	450	68,943	6	553
金門縣Kinmen C.	448	68,776	6	553
連江縣Lienchiang C.	2	167	—	—

TABLE 24. REGISTRATION OF BUILDINGS AND CHANGE IN BUILDING DESCRIPTIONS - BY LOCALITY

Registration of Change in Building Descriptions				
分割 Subdivision	合併 Combination	重測、重劃 Buildings	棟數 Buildings	面積 (平方公尺) Area (m ²)
145	33,144	75	15,352	14,331
52	4,084	19	3,383	78
37	3,379	14	1,564	—
2	618	11	2,708	2
24	3,763	12	3,326	12,033
11	1,165	2	262	—
2	144	2	517	3
17	19,991	15	3,591	2,215
—	—	—	—	—
2	297	4	889	—
—	—	—	—	—
—	—	1	106	—
—	—	1	589	550
—	—	2	368	1,662
—	—	—	—	1
2	11,311	1	275	2
—	—	—	—	—
13	8,383	2	688	—
—	—	—	—	—
—	—	1	87	—
—	—	3	589	—
—	—	—	—	—
—	—	—	—	—
—	—	—	—	—

資料來源：直轄市、縣(市)政府。

說明：1. 建物登記係指建物標示變更、所有權第一次、移轉及他項權利等各項登記之總計。
2. 棟數：依各實際辦理之建物棟數計算，建物以建號為基本計算單位，即1建號為1棟。

Source : County and City Government.

Note : 1.Registration of Building contains Change in Building Descriptions, Initial Registration, Ownership Transfer and Other Rights.

2.Buildings refer to each building number as a unit.

表24. 辦理建物登記及標示變更登記－按區域別分(續)

區域別 Locality	建物標示變更登記			
	Resurvey/Readjust	減失 Reduction	門牌整編	
	面積 (平方公尺) Area (㎡)	棟數 Buildings	面積 (平方公尺) Area (㎡)	棟數 Buildings
一三年十二月 Dec., 2024	2,883,981	484	176,911	1,296
新北市New Taipei City	7,047	40	15,455	151
臺北市Taipei City	—	88	18,774	79
桃園市Taoyuan City	420	30	10,566	336
臺中市Taichung City	1,668,527	43	17,365	212
臺南市Tainan City	—	54	38,488	151
高雄市Kaohsiung City	307	43	20,428	41
臺灣省Taiwan Prov.	1,207,681	185	55,785	323
宜蘭縣Yilan C.	—	17	3,936	13
新竹縣Hsinchu C.	—	26	9,504	42
苗栗縣Miaoli C.	—	20	6,054	20
彰化縣Changhua C.	—	13	5,845	46
南投縣Nantou C.	931,273	6	8,814	20
雲林縣Yunlin C.	275,858	10	600	10
嘉義縣Chiayi C.	201	11	1,147	19
屏東縣Pingtung C.	348	16	10,502	55
臺東縣Taitung C.	—	7	1,827	5
花蓮縣Hualien C.	—	11	1,079	11
澎湖縣Penghu C.	—	4	820	2
基隆市Keelung City	—	8	692	11
新竹市Hsinchu City	—	24	4,028	38
嘉義市Chiayi City	—	12	936	31
福建省Fuchien Prov.	—	1	51	3
金門縣Kinmen C.	—	1	51	3
連江縣Lienchiang C.	—	—	—	—

TABLE 24. REGISTRATION OF BUILDINGS AND CHANGE IN BUILDING DESCRIPTIONS - BY LOCALITY(CONT.)

Registration of Change in Building Descriptions				
Doorplate Reorganized	增修改建 Addition/Reconstruction	其他 Others		
面積 (平方公尺) Area (㎡)	棟數 Buildings	面積 (平方公尺) Area (㎡)	棟數 Buildings	面積 (平方公尺) Area (㎡)
235,826	50	147,317	3,487	1,256,873
17,445	2	644	568	65,460
6,905	3	4,499	151	305,824
55,119	3	9,535	334	46,409
76,110	8	7,214	165	36,121
23,735	3	9,626	517	90,545
4,654	8	33,334	643	406,667
51,424	23	82,465	1,107	305,782
1,689	2	367	55	4,961
6,259	3	18,319	23	170,936
5,180	2	353	69	13,622
9,682	2	25,092	28	16,880
2,806	2	4,311	24	20,363
2,029	4	19,682	16	2,482
2,393	3	11,697	11	3,055
9,162	—	—	68	9,046
580	2	311	6	465
1,364	2	722	12	1,576
284	—	—	2	255
773	—	—	730	53,685
4,691	1	1,611	32	4,889
4,530	—	—	31	3,566
435	—	—	2	67
435	—	—	2	67
—	—	—	—	—

表25. 辦理建物所有權登記—按月別分

年 (月) 別 Year (Month)	所有權第一次登記 Initial Registration		移 轉	
	棟 數 Buildings	面 積 (平方公尺) Area (m ²)	合 計 Total	
			棟 數 Buildings	面 積 (平方公尺) Area (m ²)
一〇四年 2015	126,742	35,471,420	438,047	59,188,522
一〇五年 2016	122,307	32,642,592	378,661	47,306,906
一〇六年 2017	110,419	30,290,486	405,806	49,398,821
一〇七年 2018	116,589	31,343,878	418,546	51,023,249
一〇八年 2019	119,459	30,213,941	456,234	54,874,001
一〇九年 2020	117,363	29,360,072	474,579	56,836,518
一一〇年 2021	125,779	31,341,434	501,807	58,874,734
一一一年 2022	130,922	31,276,820	481,959	56,290,455
一一二年 2023	149,253	33,681,595	488,053	54,562,326
十二月 Dec.	15,670	3,237,712	47,823	5,304,017
一一三年 2024	163,025	34,914,964	541,498	59,293,446
一 月 Jan.	12,337	2,832,426	51,271	5,665,948
二 月 Feb.	14,943	3,503,575	31,810	3,539,716
三 月 Mar.	10,645	2,201,040	46,581	5,216,890
四 月 Apr.	10,520	2,244,474	46,800	5,092,893
五 月 May	14,668	3,132,323	52,447	5,478,469
六 月 June	10,760	2,511,085	44,567	4,683,174
七 月 July	14,103	3,539,557	49,595	5,313,233
八 月 Aug.	16,366	3,125,014	47,390	5,205,545
九 月 Sept.	12,520	2,803,949	44,852	4,990,369
十 月 Oct.	15,997	2,958,051	40,622	4,409,839
十一月 Nov.	14,413	3,063,813	41,309	4,848,579
十二月 Dec.	15,753	2,999,658	44,254	4,848,791
較上月增減(%) VS. with Last Month	9.30	-2.09	7.13	0.00
較上年同月增減(%) VS. with Last Year	0.53	-7.35	-7.46	-8.58

資料來源：直轄市、縣(市)政府。
說 明：贈與含夫妻贈與。

TABLE 25. REGISTRATION OF BUILDINGS' OWNERSHIP - BY MONTH

登 記 Registration of Ownership Transfer			
買 賣 Transaction		拍 賣 Auction	
棟 數 Buildings	面 積 (平方公尺) Area (m ²)	棟 數 Buildings	面 積 (平方公尺) Area (m ²)
292,550	35,482,762	4,669	744,617
245,396	27,709,046	4,630	928,111
266,086	29,102,064	4,899	1,035,893
277,967	30,415,630	5,234	692,851
300,275	32,271,236	5,117	822,884
326,589	34,848,406	5,269	762,106
348,194	37,613,519	4,248	554,571
318,101	33,051,013	4,183	524,637
306,971	30,133,809	3,539	435,453
31,169	3,028,271	278	40,803
350,525	34,587,368	3,703	540,784
32,191	3,080,119	354	35,181
18,920	1,926,799	240	27,476
29,902	3,018,389	308	48,041
30,667	3,010,336	288	38,892
34,879	3,274,485	387	76,176
30,219	2,861,923	263	31,541
33,703	3,243,572	355	78,166
31,127	3,061,615	448	76,062
29,520	2,891,400	285	33,738
26,208	2,559,193	246	35,506
25,662	2,957,107	270	28,906
27,527	2,702,431	259	31,098
7.27	-8.61	-4.07	7.58
-11.68	-10.76	-6.83	-23.79

Source : County and City Government.
Note : Gift include Gift from Spouse.

表25. 辦理建物所有權登記—按月別分(續)

年 (月) 別 Year (Month)	移 轉 登 記		
	繼 承 Inheritance		贈 與
	棟 數 Buildings	面 積 (平方公尺) Area (m ²)	棟 數 Buildings
一〇四年 2015	49,950	6,488,640	55,531
一〇五年 2016	51,864	6,861,346	41,716
一〇六年 2017	53,521	7,400,541	42,994
一〇七年 2018	56,315	7,724,919	43,025
一〇八年 2019	57,677	7,797,838	43,956
一〇九年 2020	59,109	8,261,551	43,759
一一〇年 2021	62,850	8,709,334	44,666
一一一年 2022	70,382	9,742,654	49,805
一一二年 2023	77,012	10,765,014	51,919
十二月 Dec.	6,149	857,082	4,850
一一三年 2024	75,975	10,665,574	54,058
一 月 Jan.	6,389	894,767	7,629
二 月 Feb.	4,704	625,883	4,023
三 月 Mar.	6,381	891,442	4,958
四 月 Apr.	6,681	923,751	3,969
五 月 May	7,149	975,972	4,688
六 月 June	6,063	879,581	3,504
七 月 July	6,366	893,865	3,903
八 月 Aug.	7,082	1,022,566	4,308
九 月 Sept.	6,269	903,331	3,545
十 月 Oct.	5,697	824,914	3,952
十一月 Nov.	6,452	880,513	4,406
十二月 Dec.	6,742	948,988	5,173
較上月增減(%) VS. with Last Month	4.49	7.78	17.41
較上年同月增減(%) VS. with Last Year	9.64	10.72	6.66

TABLE 25. REGISTRATION OF BUILDINGS' OWNERSHIP - BY MONTH(CONT.)

Registration of Ownership Transfer			
Gift	其 他 Others		
面 積 (平方公尺) Area (m ²)	棟 數 Buildings	面 積 (平方公尺) Area (m ²)	
6,239,814	35,347	10,232,688	
4,886,747	35,055	6,921,656	
5,049,066	38,306	6,811,258	
4,970,974	36,005	7,218,875	
5,017,559	49,209	8,964,484	
5,079,621	39,853	7,884,833	
5,205,563	41,849	6,791,746	
5,775,500	39,488	7,196,651	
6,042,874	48,612	7,185,176	
570,979	5,377	806,883	
6,197,080	57,237	7,302,641	
890,622	4,708	765,259	
506,374	3,923	453,184	
576,664	5,032	682,354	
446,846	5,195	673,068	
503,944	5,344	647,890	
409,297	4,518	500,832	
435,951	5,268	661,679	
486,251	4,425	559,051	
450,944	5,233	710,956	
415,748	4,519	574,479	
491,141	4,519	490,912	
583,297	4,553	582,977	
18.76	0.75	18.75	
2.16	-15.32	-27.75	

表26. 辦理建物所有權登記—按區域別分

區域別 Locality	所有權第一次登記 Initial Registration		移 轉	
	棟數 Buildings	面積 (平方公尺) Area (m ²)	合 計 Total	
			棟數 Buildings	面積 (平方公尺) Area (m ²)
一三年十二月 Dec., 2024	15,753	2,999,658	44,254	4,848,791
新 北 市New Taipei City	2,394	319,150	8,222	678,280
臺 北 市Taipei City	815	251,456	5,395	473,319
桃 園 市Taoyuan City	2,183	462,337	5,807	672,278
臺 中 市Taichung City	2,895	426,574	6,421	672,504
臺 南 市Tainan City	629	223,076	3,101	361,954
高 雄 市Kaohsiung City	2,694	371,844	5,101	520,494
臺 灣 省Taiwan Prov.	3,974	926,098	10,096	1,445,316
宜蘭縣Yilan C.	343	54,208	750	102,114
新竹縣Hsinchu C.	636	119,220	984	141,065
苗栗縣Miaoli C.	864	155,641	702	115,268
彰化縣Changhua C.	657	136,029	1,868	256,408
南投縣Nantou C.	310	94,361	675	90,800
雲林縣Yunlin C.	263	68,735	689	196,759
嘉義縣Chiayi C.	118	74,514	659	100,013
屏東縣Pingtung C.	427	109,814	965	120,921
臺東縣Taitung C.	30	11,688	298	33,085
花蓮縣Hualien C.	92	25,662	427	51,616
澎湖縣Penghu C.	58	37,730	93	8,890
基隆市Keelung City	17	6,025	820	72,037
新竹市Hsinchu City	134	26,415	749	106,355
嘉義市Chiayi City	25	6,057	417	49,984
福 建 省Fuchien Prov.	169	19,123	111	24,647
金門縣Kinmen C.	169	19,123	110	24,563
連江縣Lienchiang C.	—	—	1	84

資料來源：直轄市、縣(市)政府。

TABLE 26. REGISTRATION OF BUILDINGS' OWNERSHIP - BY LOCALITY

登 記 Registration of Ownership Transfer			
買 賣 Transaction		拍 賣 Auction	
棟數 Buildings	面積 (平方公尺) Area (m ²)	棟數 Buildings	面積 (平方公尺) Area (m ²)
27,527	2,702,431	259	31,098
4,597	355,657	37	3,954
2,470	187,829	30	3,095
4,358	466,629	18	3,266
4,651	434,795	21	1,491
2,032	221,380	14	2,060
3,337	296,363	54	5,379
6,027	734,597	85	11,853
404	53,729	8	4,001
738	82,097	7	690
427	67,094	7	901
1,093	122,271	12	1,002
441	48,974	—	—
426	115,971	7	928
444	53,207	4	581
484	52,136	16	2,029
189	18,145	2	256
234	24,012	7	616
38	4,207	—	—
540	38,806	8	429
358	30,976	6	328
211	22,973	1	92
55	5,180	—	—
54	5,096	—	—
1	84	—	—

Source :County and City Government.

表26. 辦理建物所有權登記—按區域別分(續)

區域別 Locality	移轉登記		
	繼承 Inheritance	贈與	
	棟數 Buildings	面積 (平方公尺) Area (m ²)	棟數 Buildings
一一三年十二月 Dec., 2024	6,742	948,988	5,173
新 北 市 New Taipei City	1,393	152,060	998
臺 北 市 Taipei City	1,140	105,617	810
桃 園 市 Taoyuan City	541	88,148	499
臺 中 市 Taichung City	658	107,846	626
臺 南 市 Tainan City	459	66,778	386
高 雄 市 Kaohsiung City	719	97,234	534
臺 灣 省 Taiwan Prov.	1,806	317,441	1,313
宜蘭縣 Yilan C.	141	21,816	82
新竹縣 Hsinchu C.	116	23,282	98
苗栗縣 Miaoli C.	133	29,791	109
彰化縣 Changhua C.	240	46,555	177
南投縣 Nantou C.	126	21,374	96
雲林縣 Yunlin C.	130	38,526	101
嘉義縣 Chiayi C.	106	19,027	92
屏東縣 Pingtung C.	230	39,467	148
臺東縣 Taitung C.	51	8,310	49
花蓮縣 Hualien C.	94	15,491	71
澎湖縣 Penghu C.	42	3,250	10
基隆市 Keelung City	162	13,346	73
新竹市 Hsinchu City	135	22,178	124
嘉義市 Chiayi City	100	15,028	83
福 建 省 Fuchien Prov.	26	13,864	7
金門縣 Kinmen C.	26	13,864	7
連江縣 Lienchiang C.	—	—	—

TABLE 26. REGISTRATION OF BUILDINGS' OWNERSHIP - BY LOCALITY (CONT.)

Registration of Ownership Transfer			
Gift	其 他 Others		
面積 (平方公尺) Area (m ²)	棟數 Buildings	面積 (平方公尺) Area (m ²)	
583,297	4,553	582,977	
82,361	1,197	84,248	
77,938	945	98,839	
52,095	391	62,140	
80,984	465	47,389	
48,332	210	23,404	
57,153	457	64,364	
183,315	865	198,110	
13,326	115	9,242	
13,791	25	21,206	
13,694	26	3,789	
30,789	346	55,791	
15,349	12	5,103	
19,441	25	21,893	
13,759	13	13,440	
20,304	87	6,985	
5,309	7	1,065	
8,657	21	2,840	
1,258	3	175	
5,491	37	13,965	
14,087	126	38,786	
8,060	22	3,831	
1,119	23	4,484	
1,119	23	4,484	
—	—	—	

表27. 辦理建物他項權利登記－按月別分

年 (月) 別 Year (Month)	總 計 Grand Total		抵 合 計 Total			
	棟 數 Buildings	面 積 (平方公尺) Area (m ²)	棟 數 Buildings	面 積 (平方公尺) Area (m ²)	設 定 Creation	
					棟 數 Buildings	面 積 (平方公尺) Area (m ²)
一〇四年 2015	1,051,595	227,400,523	1,051,594	227,400,402	506,222	83,139,267
一〇五年 2016	1,031,160	165,664,101	1,031,159	165,664,074	514,834	77,509,581
一〇六年 2017	1,060,117	158,682,848	1,060,115	158,682,545	547,294	74,787,610
一〇七年 2018	1,131,387	174,566,727	1,131,381	174,566,507	565,843	80,509,888
一〇八年 2019	1,105,479	176,844,811	1,105,475	176,844,325	587,800	84,443,572
一〇九年 2020	1,138,981	182,170,688	1,138,975	182,170,131	623,353	89,861,967
一一〇年 2021	1,118,503	170,025,375	1,118,498	170,025,235	619,675	82,342,659
一一一年 2022	1,127,748	199,568,848	1,127,747	199,568,791	630,707	96,356,997
一一二年 2023	1,223,181	172,856,418	1,223,177	172,853,093	649,257	81,682,207
十二月 Dec.	106,894	16,817,989	106,894	16,817,989	62,314	8,843,714
一一三年 2024	1,264,293	183,848,404	1,264,289	183,848,085	741,347	93,020,571
一 月 Jan.	116,622	19,053,084	116,622	19,053,084	69,339	10,939,963
二 月 Feb.	73,911	9,976,556	73,911	9,976,556	41,650	4,918,251
三 月 Mar.	110,284	17,315,547	110,284	17,315,547	63,800	8,344,495
四 月 Apr.	111,420	15,850,899	111,420	15,850,899	65,342	8,498,853
五 月 May	126,728	17,193,415	126,727	17,193,325	73,675	8,606,838
六 月 June	109,592	15,104,996	109,592	15,104,996	64,483	7,508,037
七 月 July	119,976	15,381,517	119,976	15,381,517	70,536	8,070,238
八 月 Aug.	118,726	17,088,804	118,726	17,088,804	69,715	8,330,749
九 月 Sept.	105,182	14,897,637	105,182	14,897,637	61,595	7,557,762
十 月 Oct.	87,015	12,132,206	87,014	12,132,064	51,140	5,974,884
十一月 Nov.	89,212	13,035,199	89,211	13,035,198	53,585	6,424,305
十二月 Dec.	95,625	16,818,544	95,624	16,818,459	56,487	7,846,195
較上月增減(%) VS. with Last Month	7.19	29.02	7.19	29.02	5.42	22.13
較上年同月增減(%) VS. with Last Year	-10.54	0.00	-10.54	0.00	-9.35	-11.28

資料來源：直轄市、縣(市)政府。

TABLE 27. REGISTRATION OF OTHER RIGHTS IN BUILDINGS - BY MONTH

押 權 Mortgage Rights						其他權利 Others			
移 轉 Transfer		變 更 Change		塗 銷 Cancellation		棟 數 Buildings		面 積 (平方公尺) Area (m ²)	
棟 數 Buildings	面 積 (平方公尺) Area (m ²)	棟 數 Buildings	面 積 (平方公尺) Area (m ²)	棟 數 Buildings	面 積 (平方公尺) Area (m ²)				
2,383	1,336,981	145,804	34,260,999	397,185	108,663,155	1	120		
3,026	806,745	129,045	27,274,381	384,254	60,073,368	1	27		
3,251	469,787	121,303	26,512,514	388,267	56,912,634	2	303		
57,389	7,325,838	112,095	27,247,219	396,054	59,483,562	6	220		
3,661	616,075	102,952	26,895,799	411,062	64,888,878	4	487		
2,370	466,532	78,892	24,784,509	434,360	67,057,124	6	557		
1,276	417,832	72,288	24,718,896	425,259	62,545,848	5	140		
1,290	296,385	66,322	24,687,176	429,428	78,228,232	1	57		
65,155	8,143,514	84,664	22,412,217	424,101	60,615,155	4	3,325		
65	10,009	7,108	1,859,993	37,407	6,104,274	—	—		
1,271	379,583	78,215	25,147,796	443,456	65,300,136	4	318		
73	33,227	7,246	2,138,182	39,964	5,941,712	—	—		
74	17,185	5,494	1,377,614	26,693	3,663,506	—	—		
126	31,449	6,704	2,889,562	39,654	6,050,041	—	—		
84	15,505	6,277	1,690,673	39,717	5,645,867	—	—		
145	91,143	7,315	2,439,297	45,592	6,056,047	1	90		
124	19,898	7,437	1,695,593	37,548	5,881,469	—	—		
174	12,100	6,537	1,524,472	42,729	5,774,707	—	—		
90	16,070	6,594	2,473,418	42,327	6,268,567	—	—		
67	50,304	5,470	1,669,411	38,050	5,620,160	—	—		
107	13,532	5,197	1,439,919	30,570	4,703,730	1	142		
90	14,567	5,867	1,919,382	29,669	4,676,944	1	1		
117	64,603	8,077	3,890,274	30,943	5,017,386	1	86		
30.00	343.49	37.67	102.68	4.29	7.28	—	8,450.00		
80.00	545.47	13.63	109.16	-17.28	-17.81	--	--		

Source : County and City Government.

表28. 辦理建物他項權利登記—按區域別分

區域別 Locality	總計 Grand Total		抵			
			合計 Total		設定 Creation	
	棟數 Buildings	面積 (平方公尺) Area (m ²)	棟數 Buildings	面積 (平方公尺) Area (m ²)	棟數 Buildings	面積 (平方公尺) Area (m ²)
一三年十二月 Dec., 2024	95,625	16,818,544	95,624	16,818,459	56,487	7,846,195
新北市 New Taipei City	16,633	1,714,829	16,633	1,714,829	9,715	878,042
臺北市 Taipei City	9,381	915,163	9,381	915,163	5,296	466,669
桃園市 Taoyuan City	12,233	2,936,319	12,232	2,936,233	7,712	1,135,267
臺中市 Taichung City	14,074	2,355,185	14,074	2,355,185	9,020	1,010,203
臺南市 Tainan City	7,137	1,846,831	7,137	1,846,831	4,178	741,447
高雄市 Kaohsiung City	14,531	1,717,160	14,531	1,717,160	8,225	898,136
臺灣省 Taiwan Prov.	21,472	5,308,437	21,472	5,308,437	12,243	2,701,294
宜蘭縣 Yilan C.	1,363	277,851	1,363	277,851	717	109,513
新竹縣 Hsinchu C.	2,928	1,365,650	2,928	1,365,650	1,808	913,442
苗栗縣 Miaoli C.	1,656	409,947	1,656	409,947	954	166,944
彰化縣 Changhua C.	3,674	833,817	3,674	833,817	2,135	382,731
南投縣 Nantou C.	1,207	359,866	1,207	359,866	667	148,672
雲林縣 Yunlin C.	1,325	432,250	1,325	432,250	815	193,773
嘉義縣 Chiayi C.	1,135	343,369	1,135	343,369	664	189,531
屏東縣 Pingtung C.	2,450	508,761	2,450	508,761	1,213	215,633
臺東縣 Taitung C.	497	82,741	497	82,741	299	41,749
花蓮縣 Hualien C.	851	162,161	851	162,161	394	59,171
澎湖縣 Penghu C.	149	38,275	149	38,275	102	29,477
基隆市 Keelung City	1,455	122,079	1,455	122,079	892	71,131
新竹市 Hsinchu City	1,999	252,153	1,999	252,153	1,149	116,910
嘉義市 Chiayi City	783	119,518	783	119,518	434	62,617
福建省 Fuchien Prov.	164	24,621	164	24,621	98	15,136
金門縣 Kinmen C.	163	24,537	163	24,537	97	15,053
連江縣 Lienchiang C.	1	84	1	84	1	84

資料來源：直轄市、縣(市)政府。

TABLE 28. REGISTRATION OF OTHER RIGHTS IN BUILDINGS
- BY LOCALITY

移轉 Transfer		押 權 Mortgage Rights				其他權利 Others	
		變 更 Change		塗 銷 Cancellation			
棟數 Buildings	面積 (平方公尺) Area (m ²)	棟數 Buildings	面積 (平方公尺) Area (m ²)	棟數 Buildings	面積 (平方公尺) Area (m ²)	棟數 Buildings	面積 (平方公尺) Area (m ²)
117	64,603	8,077	3,890,274	30,943	5,017,386	1	86
17	2,218	801	179,893	6,100	654,677	—	—
24	1,594	618	95,415	3,443	351,484	—	—
11	1,368	485	1,202,504	4,024	597,094	1	86
16	1,761	938	679,964	4,100	663,257	—	—
4	687	557	488,445	2,398	616,252	—	—
17	4,029	2,637	279,167	3,652	535,829	—	—
28	52,946	2,004	959,171	7,197	1,595,025	—	—
4	48,231	129	32,491	513	87,616	—	—
2	301	67	120,947	1,051	330,959	—	—
2	313	115	57,395	585	185,295	—	—
4	981	555	266,226	980	183,879	—	—
1	319	176	106,813	363	104,061	—	—
—	—	125	45,846	385	192,631	—	—
—	—	50	90,016	421	63,822	—	—
2	368	437	124,026	798	168,735	—	—
—	—	39	8,081	159	32,910	—	—
2	310	108	58,692	347	43,988	—	—
—	—	4	678	43	8,120	—	—
6	488	37	3,349	520	47,110	—	—
3	509	121	36,317	726	98,416	—	—
2	1,125	41	8,293	306	47,484	—	—
—	—	37	5,715	29	3,769	—	—
—	—	37	5,715	29	3,769	—	—
—	—	—	—	—	—	—	—

Source : County and City Government.

表29. 測量案件統計

年 (月) 別 Year (Month)	合 計 Total			土地複丈 Land Revision Survey		
	件數 Cases	筆(棟)數 Plots / Buildings	面積 (平方公尺) Area (m ²)	件數 Cases	筆數 Plots	面積 (平方公尺) Area (m ²)
一〇四年 2015	452,619	785,344	1,814,984,406	261,682	537,894	1,181,923,950
一〇五年 2016	410,853	696,385	1,503,683,015	239,155	483,799	1,144,918,710
一〇六年 2017	417,367	696,792	1,397,243,715	243,588	490,074	1,094,085,045
一〇七年 2018	418,879	740,356	1,601,606,474	237,014	488,919	1,118,131,716
一〇八年 2019	421,252	714,451	1,464,356,967	244,303	494,958	1,122,951,902
一〇九年 2020	439,860	749,167	1,477,758,672	258,043	527,507	1,179,525,709
一一〇年 2021	440,758	766,114	1,598,759,755	252,127	536,958	1,214,537,792
一一一年 2022	446,506	752,662	1,658,655,217	245,018	523,977	1,131,505,713
一一二年 2023	430,142	728,820	1,771,116,951	231,380	490,813	1,173,838,824
十二月 Dec.	33,810	57,477	125,733,184	18,659	38,335	104,264,497
一一三年 2024	408,667	688,596	1,785,452,518	229,737	477,603	1,344,051,314
一月 Jan.	36,555	60,272	165,578,619	19,689	41,824	119,440,822
二月 Feb.	25,966	42,614	117,579,078	14,123	28,731	84,697,453
三月 Mar.	34,405	58,177	169,003,970	20,621	42,680	110,241,747
四月 Apr.	34,347	58,038	166,549,332	19,946	39,565	139,926,420
五月 May	38,225	62,658	158,879,977	21,563	44,162	131,392,992
六月 June	32,906	56,566	118,783,298	18,402	36,635	85,619,714
七月 July	34,744	56,718	122,500,452	19,998	40,329	101,311,203
八月 Aug.	37,912	64,933	133,422,414	20,414	45,501	109,114,491
九月 Sept.	32,359	54,112	157,334,885	18,432	38,875	110,575,745
十月 Oct.	30,354	51,521	152,790,557	17,911	37,212	116,136,194
十一月 Nov.	36,348	64,507	166,336,557	19,459	43,060	110,638,148
十二月 Dec.	34,546	58,480	156,693,381	19,179	39,029	124,956,385
較上月增減(%) VS. with Last Month	-4.96	-9.34	-5.80	-1.44	-9.36	12.94
較上年同月增減(%) VS. with Last Year	2.18	1.75	24.62	2.79	1.81	19.85

資料來源：直轄市、縣(市)政府。
 說明：1. 土地複丈包括分割、合併、疆界、法院囑託及其他。
 2. 建物測量包括一般案件、建物門牌基地號勘查、建物滅失及法院囑託。
 3. 核發謄本數包括地籍圖及建物測量成果圖。
 4. 自106年1月1日起正式廢除地目等則制度，並停止辦理地目變更登記。

TABLE 29. LAND SURVEY CASES

建物測量 Building Survey			地目變更 Changes in Land Category			核發謄本 Maps Issued		
件數 Cases	棟數 Buildings	面積 (平方公尺) Area (m ²)	件數 Cases	筆數 Plots	面積 (平方公尺) Area (m ²)	件數 Cases	筆(棟)數 Plots / Buildings	張數 Sheets
189,006	242,623	631,914,534	1,931	4,827	1,145,922	1,598,132	4,488,314	2,372,136
170,376	209,694	357,413,069	1,322	2,892	1,351,236	1,454,584	3,400,137	2,083,856
173,746	206,678	303,140,763	33	40	17,908	1,421,039	3,253,026	2,045,619
181,865	251,437	483,474,758	—	—	—	1,352,224	2,898,798	1,966,309
176,949	219,493	341,405,065	—	—	—	1,282,132	2,746,863	1,918,088
181,817	221,660	298,232,963	—	—	—	1,327,437	2,638,741	1,950,249
188,631	229,156	384,221,963	—	—	—	1,181,820	2,345,543	1,758,592
201,488	228,685	527,149,504	—	—	—	1,088,101	2,116,752	1,612,318
198,762	238,007	597,278,126	—	—	—	1,018,024	1,910,783	1,499,102
15,151	19,142	21,468,687	—	—	—	75,644	145,037	109,657
178,930	210,993	441,401,205	—	—	—	978,595	1,804,964	1,434,394
16,866	18,448	46,137,797	—	—	—	89,585	175,971	127,922
11,843	13,883	32,881,626	—	—	—	64,402	121,007	93,282
13,784	15,497	58,762,223	—	—	—	97,712	172,033	138,276
14,401	18,473	26,622,911	—	—	—	92,084	153,098	132,764
16,662	18,496	27,486,985	—	—	—	98,609	172,411	145,512
14,504	19,931	33,163,585	—	—	—	76,104	133,895	110,688
14,746	16,389	21,189,249	—	—	—	85,197	154,254	124,452
17,498	19,432	24,307,922	—	—	—	84,697	175,678	124,875
13,927	15,237	46,759,140	—	—	—	72,159	137,113	106,986
12,443	14,309	36,654,363	—	—	—	70,953	142,776	104,427
16,889	21,447	55,698,409	—	—	—	73,697	139,129	112,218
15,367	19,451	31,736,996	—	—	—	73,396	127,599	112,992
-9.01	-9.31	-43.02	--	--	--	-0.41	-8.29	0.69
1.43	1.61	47.83	--	--	--	-2.97	-12.02	3.04

Source : County and City Government.
 Note : 1. Land Revision Survey contains Land Subdivision, Combination, Clear Boundary, Court Entrustment and Others.
 2. Construction Improvement Survey contains General Cases, House/Land Number Survey, Building Reduction and Court Entrustment.
 3. Maps issued contains Cadastral Maps and Constructional Survey Maps.
 4. The item, "Changes in Land Category", has been officially abolished since January 1st, 2017 and the government has stopped handling it.

表30. 都市地價指數－1. 總指數

TABLE 30. INDICES OF URBAN LAND PRICE - 1. GENERAL INDEX

基期：112年3月31日=100 Base Period：2023/3/31=100

區 域 別	110年 3月31日	110年 9月30日	111年 3月31日	111年 9月30日	112年 3月31日	112年 9月30日	113年 3月31日	113年 9月30日
Locality	2021/ 3/31	2021/ 9/30	2022/ 3/31	2022/ 9/30	2023/ 3/31	2023/ 9/30	2024/ 3/31	2024/ 9/30
全國 Nation-wide	95.16	95.94	97.67	99.35	100.00	101.17	102.76	105.41
新北市 New Taipei City	92.41	94.27	96.36	99.30	100.00	102.48	104.11	107.77
臺北市 Taipei City	95.97	96.24	98.06	99.81	100.00	100.30	102.24	104.87
桃園市 Taoyuan City	96.39	96.48	97.83	99.33	100.00	101.32	103.13	105.61
臺中市 Taichung City	95.40	96.10	97.39	98.70	100.00	102.14	103.68	105.77
臺南市 Tainan City	94.34	95.87	97.44	98.80	100.00	101.55	103.05	105.27
高雄市 Kaohsiung City	92.73	94.08	97.39	99.25	100.00	100.80	102.38	107.03
臺灣省 Taiwan Prov.	96.86	97.56	98.41	99.22	100.00	100.70	101.54	102.60
宜蘭縣 Yilan C.	98.04	98.50	98.91	99.53	100.00	101.01	102.20	103.25
新竹縣 Hsinchu C.	96.37	96.92	97.47	98.28	100.00	101.24	102.56	104.45
苗栗縣 Miaoli C.	94.93	95.87	97.50	99.05	100.00	101.02	101.83	102.74
彰化縣 Changhua C.	97.68	98.34	98.82	99.32	100.00	100.34	100.79	101.30
南投縣 Nantou C.	98.99	99.29	99.59	99.80	100.00	100.23	100.69	100.97
雲林縣 Yunlin C.	96.28	97.13	98.06	99.16	100.00	100.86	101.85	103.09
嘉義縣 Chiayi C.	98.30	98.63	99.21	99.60	100.00	100.35	101.14	101.97
屏東縣 Pingtung C.	96.81	97.61	98.45	99.28	100.00	100.76	101.56	102.88
臺東縣 Taitung C.	96.95	98.02	98.70	99.49	100.00	100.58	101.35	102.01
花蓮縣 Hualien C.	99.02	99.26	99.60	99.79	100.00	100.25	101.06	101.76
澎湖縣 Penghu C.	100.23	100.27	99.91	99.98	100.00	100.06	100.65	100.74
基隆市 Keelung City	96.62	97.42	98.33	99.21	100.00	100.92	101.89	102.91
新竹市 Hsinchu City	94.89	95.75	97.55	99.15	100.00	100.27	100.67	101.85
嘉義市 Chiayi City	96.52	97.96	99.22	99.42	100.00	101.31	102.91	104.38
福建省 Fuchien Prov.	—	—	—	—	—	—	—	—
金門縣 Kinmen C.	97.97	98.48	98.81	99.21	100.00	100.48	101.59	103.02
連江縣 Lienchiang C.	96.86	96.53	96.97	97.72	100.00	100.29	100.97	101.03

表30. 都市地價指數－2. 使用分區指數

TABLE 30. INDICES OF URBAN LAND PRICE - 2. USING DISTRICT INDEX

計算期：113年9月30日

Count Period：2024/9/30

基 期：112年3月31日

Base Period：2023/3/31

區 域 別	總指數	住宅區	商業區	工業區
Locality	General Index	Residential Index	Commercial Index	Industrial Index
全國 Nation-wide	105.41	105.59	104.95	105.08
新北市 New Taipei City	107.77	108.10	106.50	106.94
臺北市 Taipei City	104.87	104.84	104.93	104.89
桃園市 Taoyuan City	105.61	105.83	104.63	105.49
臺中市 Taichung City	105.77	106.29	104.35	103.36
臺南市 Tainan City	105.27	105.21	104.41	106.32
高雄市 Kaohsiung City	107.03	107.34	107.06	104.64
臺灣省 Taiwan Prov.	102.60	102.61	102.56	102.59
宜蘭縣 Yilan C.	103.25	103.29	103.27	102.90
新竹縣 Hsinchu C.	104.45	104.34	105.72	103.11
苗栗縣 Miaoli C.	102.74	102.79	102.71	102.50
彰化縣 Changhua C.	101.30	101.29	101.48	101.04
南投縣 Nantou C.	100.97	101.09	100.51	100.59
雲林縣 Yunlin C.	103.09	103.36	102.02	103.42
嘉義縣 Chiayi C.	101.97	101.93	101.74	102.82
屏東縣 Pingtung C.	102.88	102.95	102.28	103.12
臺東縣 Taitung C.	102.01	102.04	102.01	101.35
花蓮縣 Hualien C.	101.76	101.87	101.53	100.89
澎湖縣 Penghu C.	100.74	100.71	100.83	100.68
基隆市 Keelung City	102.91	103.40	102.48	101.39
新竹市 Hsinchu City	101.85	101.80	101.40	103.95
嘉義市 Chiayi City	104.38	104.37	104.32	104.56
福建省 Fuchien Prov.	—	—	—	—
金門縣 Kinmen C.	103.02	103.03	102.75	103.57
連江縣 Lienchiang C.	101.03	101.12	100.56	—

資料來源：本部地政司。

Source：Dept. of Land Adm. of MOI.

表31. 警察機關受(處)理刑事案件

年(月)別 Year (Month)	發生件數(包括補報數)(件) Offenses Known to the Police (Cases)				破獲件數(包括 Offenses Cleared	
	合計 Total	竊盜 Larceny	暴力 犯罪 Violent Crime	其他 刑案 Others	合計 Total	竊盜 Larceny
一〇四年 2015	297,800	66,255	1,956	229,589	273,567	55,055
一〇五年 2016	294,831	57,606	1,627	235,598	274,091	48,898
一〇六年 2017	293,453	52,025	1,260	240,168	277,506	46,022
一〇七年 2018	284,538	47,591	993	235,954	270,882	43,262
一〇八年 2019	268,349	42,272	859	225,218	258,706	40,406
一〇九年 2020	259,713	37,016	707	221,990	253,741	36,597
一一〇年 2021	243,082	35,067	598	207,417	240,177	34,826
一一一年 2022	265,518	37,670	499	227,349	256,733	36,603
一一二年 2023	275,268	38,339	442	236,487	267,334	37,702
十二月 Dec.	22,693	3,178	40	19,475	21,819	3,002
一一三年 2024	413,937	54,608	378	358,951	294,830	40,359
一月 Jan.	20,637	2,789	29	17,819	20,462	2,869
二月 Feb.	17,139	2,213	28	14,898	17,091	2,279
三月 Mar.	20,670	2,721	26	17,923	20,805	2,774
四月 Apr.	21,163	2,894	30	18,239	20,740	2,869
五月 May	18,660	2,386	38	16,236	18,425	2,343
六月 June	20,647	2,684	22	17,941	19,905	2,626
七月 July	21,482	2,906	32	18,544	21,158	2,843
八月 Aug.	26,843	3,485	36	23,322	24,657	3,224
九月 Sept.	62,942	9,073	32	53,837	25,212	3,689
十月 Oct.	66,192	8,868	40	57,284	34,479	5,066
十一月 Nov.	60,943	7,596	30	53,317	35,583	5,057
十二月 Dec.	56,619	6,993	35	49,591	36,313	4,720
較上月增減(%) VS. with Last Month	-7.10	-7.94	16.67	-6.99	2.05	-6.66
較上年同月增減(%) VS. with Last Year	--	--	--	--	--	--

TABLE 31. OFFENSES HANDLED BY POLICE ORGANIZATIONS

破積案(件) (Cases)	發生件數(當期)(件) Offenses Known to the Police in the Current Period (Cases)					破獲件數(當期)(件) Offenses Cleared in the Current Period(Cases)		
	暴力 犯罪 Violent Crime	其他 刑案 Others	合計 Total	竊盜 Larceny	暴力 犯罪 Violent Crime	其他 刑案 Others	合計 Total	竊盜 Larceny
2,008	216,504	257,047	58,245	1,657	197,145	222,449	40,185	1,588
1,656	223,537	254,849	52,228	1,396	201,225	225,960	38,567	1,337
1,293	230,191	252,925	47,474	1,142	204,309	229,445	37,519	1,112
995	226,625	239,304	42,462	902	195,940	219,400	34,860	867
898	217,402	223,567	37,306	777	185,484	207,969	32,435	748
737	216,407	214,066	32,533	641	180,892	202,518	29,625	636
597	204,754	195,727	31,145	558	164,024	187,778	29,056	547
497	219,633	210,960	33,522	469	176,969	198,768	31,137	454
451	229,181	219,540	33,531	418	185,591	206,945	31,576	408
44	18,773	5,210	897	27	4,286	4,096	658	24
372	254,099	349,294	49,490	345	299,459	228,508	34,362	331
26	17,567	4,606	730	21	3,855	3,761	589	16
27	14,785	4,742	663	21	4,058	3,938	516	16
28	18,003	5,803	776	14	5,013	4,934	638	12
30	17,841	4,784	761	24	3,999	3,992	609	19
36	16,046	4,798	810	31	3,957	4,021	644	27
25	17,254	4,713	759	17	3,937	3,884	613	14
28	18,287	4,944	880	21	4,043	3,969	681	15
29	21,404	7,143	1,165	27	5,951	4,865	753	19
35	21,488	31,651	5,816	27	25,808	5,503	822	22
40	29,373	32,963	5,946	33	26,984	6,024	975	26
27	30,499	31,940	5,541	25	26,374	5,778	968	18
41	31,552	31,119	5,531	25	25,563	5,336	823	20
51.85	3.45	-2.57	-0.18	--	-3.07	-7.65	-14.98	11.11
--	--	--	--	--	--	--	--	--

Source :National Police Agency, MOI.
 Note :1.Theft includes Larceny, Serious, Motor Vehicle and Motorcycle Theft.
 2.Violent crime includes murder and nonnegligent manslaughter, kidnapping, robbery, snatch and grab,aggravated assault, intimidation and extortion, forcible rape.
 3.Having sex with children has been excluded the item of forcible rape since January 1,2017.
 4."Offenses Known to the Police in the Current Period", "Offenses Cleared in the Current Period", "Crime Rate in the Current Period" and "Clearance Rate in the Current Period", do not include the number of overdue reported cases in the previous months. Annual accumulation data for each year includes the number of overdue reported cases in the given year, the sum of each month does not equal to the annual accumulation.
 5.The figures for each month of 2024 are preliminary. Additionally, due to the integration of the criminal case system in May 2024, some data has not yet been fully uploaded. The data will be revised in May 2025.
 6.The calculation method for certain criminal case occurrences has been changed from "one case, one occurrence" to "one report, one occurrence" as reported to police since September 1, 2024, which has caused some data to increase significantly.

資料來源：本部警政署。
 說明：1.竊盜包括重大、普通、汽車、機車竊盜。
 2.暴力犯罪包括故意殺人、擄人勒贖、強盜、搶奪、重傷害、恐嚇取財、強制性交。
 3.自106年1月起暴力犯罪項下「強制性交」統計項排除「對幼性交」。
 4.「發生件數(當期)」、「破獲件數(當期)」、「刑案發生率(當期)」、「破獲率(當期)」，不含逾月補報數，年累計則含當年逾月補報數，故各月加總不等於年累計數。
 5.113年各月之數據為初步數；另因本年5月進行刑事案件系統整合，部分數據未完成上傳作業，將於明年(114)年5月一併修正。
 6.自113年9月起，刑案發生數相關數據之計算方式由原本「1案1發生數」改為員警受理報案「1單1發生數」，致部分數據大幅上升。

表31. 警察機關受(處)理刑事案件(續)

年(月)別 Year (Month)	嫌疑犯人數(人) Offenders (Persons)				
	其他 刑案 Others	合計 Total	竊盜 Larceny	暴力 犯罪 Violent Crime	其他 刑案 Others
一〇四年 2015	180,676	269,296	33,913	2,522	232,861
一〇五年 2016	186,056	272,817	31,543	2,208	239,066
一〇六年 2017	190,814	287,294	32,204	1,910	253,180
一〇七年 2018	183,673	291,621	32,028	1,666	257,927
一〇八年 2019	174,786	277,664	31,398	1,464	244,802
一〇九年 2020	172,257	281,811	29,128	1,195	251,488
一一〇年 2021	158,175	265,221	27,929	1,073	236,219
一一一年 2022	167,177	291,891	31,139	761	259,991
一一二年 2023	174,961	296,458	31,920	819	263,719
十二月 Dec.	3,414	23,457	2,590	101	20,766
一一三年 2024	193,815	300,783	35,331	600	264,852
一月 Jan.	3,156	21,470	2,499	44	18,927
二月 Feb.	3,406	18,312	1,930	47	16,335
三月 Mar.	4,284	21,910	2,360	49	19,501
四月 Apr.	3,364	21,730	2,431	63	19,236
五月 May	3,350	18,611	1,964	46	16,601
六月 June	3,257	20,296	2,193	51	18,052
七月 July	3,273	21,728	2,425	44	19,259
八月 Aug.	4,093	25,674	2,726	44	22,904
九月 Sept.	4,659	25,859	3,309	60	22,490
十月 Oct.	5,023	34,357	4,552	52	29,753
十一月 Nov.	4,792	35,474	4,649	40	30,785
十二月 Dec.	4,493	35,362	4,293	60	31,009
較上月增減(%) VS. with Last Month	-7.10	-0.32	-7.66	50.00	0.72
較上年同月增減(%) VS. with Last Year	--	--	--	--	--

TABLE 31. OFFENSES HANDLED BY POLICE ORGANIZATIONS(CONT.)

刑案發生率 (含積案) (件/十萬人) Crime Rate (Cases/ 100,000P.)	刑案發生率 (當期) (件/十萬人) Crime Rate in the Current Period (Cases/ 100,000P.)	犯罪人口率 (人/十萬人) Offender Rate (Persons/ 100,000P.)	破獲率 (含積案) (%) Clearance Rate	破獲率 (當期) (%) Clearance Rate in the Current Period
1,269.24	1,095.55	1,147.75	91.86	86.54
1,253.75	1,083.73	1,160.14	92.97	88.66
1,245.79	1,073.74	1,219.65	94.57	90.72
1,206.69	1,014.86	1,236.73	95.20	91.68
1,137.26	947.48	1,176.74	96.41	93.02
1,101.31	907.74	1,195.02	97.70	94.61
1,035.79	834.01	1,130.13	98.80	95.94
1,138.59	904.63	1,251.68	96.69	94.22
1,179.25	940.51	1,270.03	97.12	94.26
96.91	22.25	100.17	96.15	78.62
1,768.18	1,492.05	1,284.83	71.23	65.42
88.12	19.67	91.67	99.15	81.65
73.18	20.25	78.19	99.72	83.05
88.27	24.78	93.56	100.65	85.02
90.38	20.43	92.80	98.00	83.44
79.69	20.49	79.49	98.74	83.81
88.19	20.13	86.69	96.41	82.41
91.76	21.12	92.81	98.49	80.28
114.67	30.52	109.68	91.86	68.11
268.92	135.23	110.48	40.06	17.39
282.83	140.85	146.80	52.09	18.28
260.41	136.48	151.58	58.39	18.09
241.95	132.98	151.11	64.14	17.15
-18.46	-3.50	-0.47	5.75	-0.94
--	--	--	--	--

表32. 警察機關受(處)理暴力犯罪

年 (月) 別 Year (Month)	發生件數(包括補報數) (件) Offenses Known to the Police (Cases)						破獲件數 Offenses	
	合計 Total	重大恐嚇取財 Serious Intimidation /Extortion	擄人勒贖 Kidnaping for Ransom	強盜搶奪 Robbery & Forceful Taking	重傷害及故意殺人 Mayhem & Murder	強制性交 Rape	合計 Total	重大恐嚇取財 Serious Intimidation /Extortion
一〇四年 2015	1,956	—	7	740	464	745	2,008	—
一〇五年 2016	1,627	1	4	643	428	551	1,656	1
一〇六年 2017	1,260	—	3	523	432	302	1,293	—
一〇七年 2018	993	3	5	399	358	228	995	3
一〇八年 2019	859	1	6	329	322	201	898	1
一〇九年 2020	707	1	1	281	259	165	737	1
一一〇年 2021	598	—	7	267	243	81	597	—
一一一年 2022	499	—	1	233	198	67	497	—
一一二年 2023	442	—	3	209	147	83	451	—
十二月 Dec.	40	—	—	20	16	4	44	—
一一三年 2024	378	1	1	150	161	65	372	1
一月 Jan.	29	—	—	12	10	7	26	—
二月 Feb.	28	—	—	14	13	1	27	—
三月 Mar.	26	—	—	10	15	1	28	—
四月 Apr.	30	—	—	14	4	12	30	—
五月 May	38	—	—	11	20	7	36	—
六月 June	22	—	—	7	10	5	25	—
七月 July	32	—	1	12	14	5	28	—
八月 Aug.	36	—	—	8	22	6	29	—
九月 Sept.	32	—	—	19	10	3	35	—
十月 Oct.	40	1	—	16	17	6	40	1
十一月 Nov.	30	—	—	11	12	7	27	—
十二月 Dec.	35	—	—	16	14	5	41	—
較上月增減(%) VS. with Last Month	16.67	--	--	45.45	16.67	-28.57	51.85	--
較上年同月增減(%) VS. with Last Year	--	--	--	--	--	--	--	--

資料來源：本部警政署。

說明：1. 105年以前強制性交包括強制性交(單一嫌疑犯)、共同強制性交(嫌疑犯二人以上)及對幼性交，依據105年12月28日警政署刑事局第5次刑事工作檢討會報決議，自106年起，將暴力犯罪項下「強制性交」統計項排除「對幼性交」。
2. 「發生件數(當期)」及「破獲件數(當期)」不含逾月補報數，年累計則含當年逾月補報數，故各月加總不等於年累計數。
3. 113年各月之數據為初步數；另因本年5月進行刑事案件系統整合，部分數據尚未完成上傳作業，將於明年(114)年5月一併修正。
4. 自113年9月起，刑案發生數相關數據之計算方式由原本「1案1發生數」改為員警受理報案「1單1發生數」，致部分數據大幅上升。

TABLE 32. VIOLENT CRIME HANDLED BY POLICE ORGANIZATIONS

(包括破積案) (件) Cleared (Cases)				發生件數(當期) (件) Offenses Known to the Police in the Current Period (Cases)					
擄人勒贖 Kidnaping for Ransom	強盜搶奪 Robbery & Forceful Taking	重傷害及故意殺人 Mayhem & Murder	強制性交 Rape	合計 Total	恐嚇取財 Intimidation /Extortion	擄人勒贖 Kidnaping for Ransom	強盜搶奪 Robbery & Forceful Taking	重傷害及故意殺人 Mayhem & Murder	強制性交 Rape
7	756	464		1,657	—	6	722	430	499
4	668	421		1,396	1	4	622	391	378
3	554	428	308	1,142	—	3	505	399	235
5	412	350	225	902	3	5	386	330	178
6	338	337	216	777	1	5	317	299	155
1	296	264	175	641	1	1	276	235	128
7	269	239	82	558	—	6	262	224	66
1	229	200	67	469	—	1	229	187	52
3	218	147	83	418	—	1	206	139	72
—	21	16	7	27	—	—	16	9	2
—	150	156	65	345	1	1	146	152	45
—	10	11	5	21	—	—	11	7	3
—	15	9	3	21	—	—	13	8	—
—	10	16	2	14	—	—	6	8	—
—	16	6	8	24	—	—	14	3	7
—	9	19	8	31	—	—	10	18	3
—	8	11	6	17	—	—	6	8	3
—	10	11	7	21	—	1	10	9	1
—	6	18	5	27	—	—	8	18	1
—	20	12	3	27	—	—	19	7	1
—	19	15	5	33	1	—	15	14	3
—	10	11	6	25	—	—	10	12	3
—	17	17	7	25	—	—	14	8	3
--	70.00	54.55	16.67	—	--	--	40.00	-33.33	—
--	--	--	—	--	--	--	--	--	--

Source : National Police Agency, MOI.

Note : 1. Forcible Rape includes rape (one offender), multi-perpetrator rape (two or more offenders), and having sex with children before 2016. According to the resolution of the CIB's fifth criminal work review meeting on December 28, 2016, having sex with children has been excluded the item of forcible rape since January 1, 2017.
2. "Offenses Known to the Police in the Current Period" and "Offenses Cleared in the Current Period", do not include the number of overdue reported cases in the previous months. Annual accumulation data for each year includes the number of overdue reported cases in the given year, the sum of each month does not equal to the annual accumulation.
3. The figures for each month of 2024 are preliminary. Additionally, due to the integration of the criminal case system in May 2024, some data has not yet been fully uploaded. The data will be revised in May 2025.
4. The calculation method for certain criminal case occurrences has been changed from "one case, one occurrence" to "one report, one occurrence" as reported to police since September 1, 2024, which has caused some data to increase significantly.

表32. 警察機關受(處)理暴力犯罪(續)

年 (月) 別 Year (Month)	破獲件數(當期) (件) Offenses Cleared in the Current Period (Cases)					
	合計 Total	重大恐 嚇取財 Serious Intimidation /Extortion	擄人 勒贖 Kidnapping for Ransom	強盜 搶奪 Robbery & Forceful Taking	重傷害 及故意 殺人 Mayhem & Murder	強制 性交 Rape
一〇四年 2015	1,588	—	6	691	420	471
一〇五年 2016	1,337	1	4	601	376	355
一〇六年 2017	1,112	—	3	497	386	226
一〇七年 2018	867	3	5	380	317	162
一〇八年 2019	748	1	5	307	290	145
一〇九年 2020	636	1	1	274	232	128
一一〇年 2021	547	—	6	259	217	65
一一一年 2022	454	—	1	221	182	50
一一二年 2023	408	—	1	205	133	69
十二月 Dec.	24	—	—	15	7	2
一一三年 2024	331	1	—	143	144	43
一月 Jan.	16	—	—	9	5	2
二月 Feb.	16	—	—	11	5	—
三月 Mar.	12	—	—	4	8	—
四月 Apr.	19	—	—	13	1	5
五月 May	27	—	—	9	15	3
六月 June	14	—	—	6	6	2
七月 July	15	—	—	8	6	1
八月 Aug.	19	—	—	6	12	1
九月 Sept.	22	—	—	16	6	—
十月 Oct.	26	1	—	14	10	1
十一月 Nov.	18	—	—	7	8	3
十二月 Dec.	20	—	—	12	6	2
較上月增減(%) VS. with Last Month	11.11	--	--	71.43	-25.00	-33.33
較上年同月增減(%) VS. with Last Year	--	--	--	--	--	--

TABLE 32. VIOLENT CRIME HANDLED BY POLICE ORGANIZATIONS(CONT.)

合計 Total	嫌疑犯人數 (人) Offenders (Persons)				
	恐嚇取財 Intimidation /Extortion	擄人勒贖 Kidnapping for Ransom	強盜搶奪 Robbery & Forceful Taking	重傷害 及故意殺人 Mayhem & Murder	強制 性交 Rape
2,522	—	33	856	840	793
2,208	4	10	806	800	588
1,910	—	23	707	828	352
1,666	8	35	560	829	234
1,464	2	18	476	746	222
1,195	2	5	480	523	185
1,073	—	49	407	534	83
761	—	4	341	346	70
819	—	34	395	305	85
101	—	—	34	57	10
600	2	—	255	274	69
44	—	—	19	21	4
47	—	—	19	26	2
49	—	—	21	25	3
63	—	—	29	19	15
46	—	—	12	27	7
51	—	—	17	29	5
44	—	—	17	20	7
44	—	—	13	26	5
60	—	—	37	19	4
52	2	—	30	16	4
40	—	—	16	17	7
60	—	—	25	29	6
50.00	--	--	56.25	70.59	-14.29
--	--	--	--	--	--

表33. 警察機關查獲少年嫌疑犯人數

單位：人

年 (月) 別 Year (Month)	總 計 (12-18歲 未滿) Grand Total	竊 盜 Larceny	暴	
			合 計 Total	重大恐嚇取財 Serious Intimidation /Extortion
一〇四年 2015	11,002	2,741	270	—
一〇五年 2016	9,775	2,111	218	—
一〇六年 2017	10,499	1,823	207	—
一〇七年 2018	8,893	1,795	158	—
一〇八年 2019	9,441	1,838	119	1
一〇九年 2020	10,226	1,594	104	—
一一〇年 2021	9,627	1,216	55	—
一一一年 2022	9,554	1,225	34	—
一一二年 2023	10,770	1,420	60	—
十二月 Dec.	885	119	4	—
一一三年 2024	11,785	1,440	56	—
一 月 Jan.	856	124	9	—
二 月 Feb.	685	73	7	—
三 月 Mar.	760	85	4	—
四 月 Apr.	833	103	6	—
五 月 May	676	73	4	—
六 月 June	674	82	4	—
七 月 July	1,061	85	3	—
八 月 Aug.	1,117	102	3	—
九 月 Sept.	1,064	117	6	—
十 月 Oct.	1,311	176	3	—
十一月 Nov.	1,282	210	4	—
十二月 Dec.	1,466	210	3	—
較上月增減(%) VS. with Last Month	14.35	—	-25.00	--
較上年同月增減(%) VS. with Last Year	--	--	--	--

資料來源：本部警政署。
 說明：1.竊盜包括重大、普通、汽車、機車竊盜；105年以前強制性交包括強制性交(單一嫌疑犯)、共同強制性交(二人以上嫌疑犯)及對幼性交，自106年起強制性交統計項排除對幼性交。
 2.113年各月之數據為初步數；另因本年5月進行刑事案件系統整合，部分數據尚未完成上傳作業，將於明(114)年5月一併修正。
 3.自113年9月起，刑案發生數相關數據之計算方式由原本「1案1發生數」改為員警受理報案「1單1發生數」，致部分數據大幅上升。

TABLE 33. JUVENILE OFFENDERS HANDLED BY POLICE ORGANIZATIONS

Unit : Persons

力 犯 罪 Violent Crime				其他犯罪 Others	少年嫌疑犯 占總嫌疑犯 比率 (%) Juvenile Offenders to the All
擄人勒贖 Kidnapping for Ransom	強盜搶奪 Robbery & Forceful Taking	重傷害及 故意殺人 Mayhem & Murder	強制性交 Rape		
1	49	77	143	7,991	4.09
3	53	64	98	7,446	3.58
—	46	91	70	8,469	3.65
—	43	79	36	6,940	3.05
5	29	45	39	7,484	3.40
—	32	29	43	8,528	3.63
—	13	33	9	8,356	3.63
—	11	17	6	8,295	3.27
1	20	28	11	9,290	3.63
—	1	3	—	762	3.77
—	16	26	14	10,289	3.92
—	—	8	1	723	3.99
—	—	6	1	605	3.74
—	3	1	—	671	3.47
—	1	—	5	724	3.83
—	—	2	2	599	3.63
—	2	1	1	588	3.32
—	2	—	1	973	4.88
—	1	2	—	1,012	4.35
—	1	3	2	941	4.11
—	1	2	—	1,132	3.82
—	2	1	1	1,068	3.61
—	3	—	—	1,253	4.15
--	50.00	-100.00	-100.00	17.32	0.53
--	--	--	--	--	--

Source : National Police Agency, MOI.
 Note : 1.Theft includes Larceny, Serious, Motor Vehicle and Motorcycle Theft; Since 2017, rape excludes the item of child rape.
 2.The figures for each month of 2024 are preliminary. Additionally, due to the integration of the criminal case system in May 2024, some data has not yet been fully uploaded. The data will be revised in May 2025.
 3.The calculation method for certain criminal case occurrences has been changed from "one case, one occurrence" to "one report, one occurrence" as reported to police since September 1, 2024, which has caused some data to increase significantly.

表34. 警察機關檢肅毒品統計

年 (月) 別 Year (Month)	違反毒品危害防制條例 Violation of the Narcotics Endangerment Prevention Act		毒品數量 (公斤) Narcotic Drugs (Kilogram)				
	發生 件數 Offenses (Cases)	嫌疑犯 人數 Offenders (Persons)	合計 Total	第一級毒品 1st Class			
				小計 Subtotal	海洛因 Heroin	嗎啡 Morphine	鴉片 Opium
一〇四年 2015	49,576	53,622	7,631.30	109.90	109.64	0.25	0.00
一〇五年 2016	54,873	58,707	4,616.10	105.10	91.41	0.41	0.00
一〇六年 2017	58,515	62,644	9,685.47	101.83	84.05	0.47	0.00
一〇七年 2018	55,480	59,106	20,596.64	508.33	507.95	0.36	0.00
一〇八年 2019	47,035	49,131	15,929.37	122.11	119.72	1.53	0.00
一〇九年 2020	45,489	47,779	13,305.71	643.90	643.74	0.14	0.01
一一〇年 2021	38,644	40,987	8,332.55	520.17	519.53	0.07	0.13
一一一年 2022	38,088	39,964	12,172.44	182.52	181.34	0.14	0.01
一一二年 2023	36,435	38,292	15,978.22	237.33	236.98	0.12	0.00
十二月 Dec.	2,476	2,537	3,237.01	80.89	80.89	0.00	0.00
一一三年 2024	36,511	38,095	10,632.55	230.50	222.88	0.24	0.04
一月 Jan.	2,145	2,241	934.04	7.73	7.73	0.00	0.00
二月 Feb.	2,355	2,443	336.83	4.57	4.52	0.05	—
三月 Mar.	3,539	3,716	501.48	6.87	6.87	0.00	—
四月 Apr.	2,982	3,143	1,517.73	21.28	14.95	0.00	—
五月 May	2,483	2,621	432.49	52.83	52.83	—	0.00
六月 June	2,978	3,169	1,117.87	16.54	16.54	0.00	0.00
七月 July	3,006	3,142	880.10	20.67	20.66	0.01	—
八月 Aug.	3,387	3,561	477.80	29.46	29.35	0.10	0.00
九月 Sept.	3,164	3,279	779.71	17.51	17.48	0.01	0.00
十月 Oct.	3,850	4,003	1,119.26	15.40	14.37	0.03	0.01
十一月 Nov.	3,474	3,579	1,333.81	33.36	33.32	0.04	0.01
十二月 Dec.	3,148	3,198	1,201.43	4.27	4.25	0.00	0.02
較上月增減(%) VS. with Last Month	-9.38	-10.65	-9.93	-87.19	-87.24	-99.74	266.83
較上年同月增減(%) VS. with Last Year	--	--	--	--	--	--	--

資料來源：本部警政署。

說明：1. 113年各月之數據為初步數；另因本年5月進行刑事案件系統整合，部分數據尚未完成上傳作業，將於明(114)年5月一併修正。
2. 自113年9月起，刑案發生數相關數據之計算方式由原本「1案1發生數」改為員警受理報案「1單1發生數」，致部分數據大幅上升。

TABLE 34. OFFENSES OF NARCOTIC DRUGS

1st Class 古柯鹼 及其他 Cocain & Others	Narcotic Drugs (Kilogram)						第三級 (低含量可 待因、FM2 、K他命等) 3rd Class	第四級 4th Class	其 他 (種子等) Others
	第二級毒品 2nd Class								
	小計 Subtotal	罌粟 Opium Poppy	大麻 Marijuana	安非他命 Amphetamin	其他 Others				
0.00	1,540.64	—	52.95	1,340.35	147.33	1,141.49	4,839.27	0.00	
13.27	1,261.38	—	49.63	1,112.43	99.32	1,230.18	2,013.37	6.07	
17.30	3,379.16	—	418.21	2,395.32	565.64	2,395.42	3,808.28	0.78	
0.02	7,484.78	—	257.78	7,037.28	189.73	8,437.17	4,163.91	2.45	
0.85	2,440.39	—	218.84	1,967.94	253.62	5,083.33	8,283.26	0.28	
0.01	2,027.59	—	250.36	1,526.48	250.75	3,737.40	6,896.48	0.34	
0.44	1,714.94	0.20	507.90	949.54	257.29	1,560.08	4,532.87	4.49	
1.03	3,279.94	—	1,100.55	1,994.40	185.00	3,870.15	4,837.37	2.46	
0.23	3,194.24	0.59	468.20	2,498.85	226.60	5,420.21	7,120.78	5.67	
—	1,307.04	—	80.14	1,212.43	14.47	222.18	1,626.86	0.04	
7.34	3,672.63	—	1,770.64	1,807.51	94.48	3,943.26	2,785.84	0.32	
—	106.96	—	39.89	61.90	5.18	700.94	118.39	0.01	
—	77.30	—	7.50	51.67	18.13	243.26	11.69	0.02	
0.00	171.67	—	84.09	64.26	23.31	207.41	115.39	0.14	
6.33	1,180.82	—	1,160.95	10.53	9.34	279.51	36.08	0.03	
0.00	234.93	—	9.34	220.38	5.21	141.75	2.99	—	
0.00	132.28	—	51.41	79.92	0.94	965.09	3.96	0.00	
0.00	718.23	—	72.73	643.75	1.76	86.08	55.11	—	
—	81.38	—	62.27	12.96	6.15	362.28	4.69	—	
0.01	127.55	—	100.21	25.04	2.30	64.76	569.89	0.00	
1.00	153.30	—	124.08	20.78	8.45	113.96	836.59	0.01	
—	577.02	—	32.60	542.78	1.65	715.63	7.68	0.12	
—	111.19	—	25.59	73.55	12.05	62.59	1,023.38	0.00	
--	-80.73	--	-21.50	-86.45	631.56	-91.25	--	-99.82	
--	--	--	--	--	--	--	--	--	

Source : National Police Agency, MOI.

Note : 1. The figures for each month of 2024 are preliminary. Additionally, due to the integration of the criminal case system in May 2024, some data has not yet been fully uploaded. The data will be revised in May 2025.
2. The calculation method for certain criminal case occurrences has been changed from "one case, one occurrence" to "one report, one occurrence" as reported to police since September 1, 2024, which has caused some data to increase significantly.

表35. 警察機關查獲槍枝、彈藥、刀械數量

年 (月) 別 Year (Month)	槍 枝 (枝) Firearms				
	合計 Total	制式槍枝 Standard Guns		非制式槍枝 Self-made Guns	其他槍枝 Other Guns
		中共槍枝 PRC-made Guns			
一〇四年 2015	1,743	333	1	1,389	21
一〇五年 2016	2,025	170	2	1,628	227
一〇六年 2017	1,856	224	1	1,620	12
一〇七年 2018	2,180	276	1	1,890	14
一〇八年 2019	1,444	223	1	1,199	22
一〇九年 2020	1,497	157	—	1,258	82
一一〇年 2021	1,296	111	—	1,019	166
一一一年 2022	1,129	100	1	874	155
一一二年 2023	987	59	—	795	133
十二月 Dec.	56	3	—	46	7
一一三年 2024	1,323	145	1	1,055	123
一月 Jan.	94	9	—	73	12
二月 Feb.	68	12	—	48	8
三月 Mar.	111	11	—	90	10
四月 Apr.	69	8	—	56	5
五月 May	92	6	—	76	10
六月 June	66	4	—	56	6
七月 July	119	6	1	100	13
八月 Aug.	104	7	—	80	17
九月 Sept.	180	36	—	137	7
十月 Oct.	136	20	—	97	19
十一月 Nov.	138	16	—	116	6
十二月 Dec.	146	10	—	126	10
較上月增減(%) VS. with Last Month	5.80	-37.50	--	8.62	66.67
較上年同月增減(%) VS. with Last Year	--	--	--	--	--

資料來源：本部警政署。

- 說明：1. 106年起將「空氣長(手)槍」由原「制式槍枝」歸類至「非制式槍枝」。
 2. 113年各月之數據為初步數；另因本年5月進行刑事案件系統整合，部分數據尚未完成上傳作業，將於明年(114)年5月一併修正。
 3. 自113年9月起，刑案發生數相關數據之計算方式由原本「1案1發生數」改為員警受理報案「1單1發生數」，致部分數據大幅上升。

TABLE 35. ILLEGAL GUNS, PISTOLS, AMMUNITION AND KNIVES CAPTURED BY POLICE ORGANIZATIONS

合計 Total	彈 類 (類) Ammunition				刀械 (把) Knives
	子彈 Cartridges & Bullets	手榴彈 Grenades	土製炸彈 Self-made Bombs	其他彈類 Others	
20,438	7,049	4	85	13,300	425
24,819	9,416	1	114	15,288	1,017
33,557	18,060	2	35	15,460	653
18,092	5,588	—	40	12,464	416
203,427	188,791	—	56	14,580	449
17,045	4,583	1	46	12,415	985
16,803	3,119	—	86	13,598	504
28,959	17,506	2	56	11,395	815
1,406	253	1	—	1,152	127
13,874	3,308	1	141	10,424	438
2,138	634	—	13	1,491	118
1,040	263	—	87	690	37
1,424	157	—	10	1,257	67
896	112	1	1	782	16
1,048	70	—	1	977	22
522	137	—	—	385	42
1,624	243	—	8	1,373	14
762	116	—	1	645	22
613	121	—	1	491	20
1,463	511	—	6	946	25
1,610	534	—	13	1,063	26
734	410	—	—	324	29
-54.41	-23.22	--	-100.00	-69.52	11.54
--	--	--	--	--	--

Source : National Police Agency, MOI.

- Note : 1. The air guns and pistols are classified to the improvised firearm from January 1, 2017.
 2. The figures for each month of 2024 are preliminary. Additionally, due to the integration of the criminal case system in May 2024, some data has not yet been fully uploaded. The data will be revised in May 2025.
 3. The calculation method for certain criminal case occurrences has been changed from "one case, one occurrence" to "one report, one occurrence" as reported to police since September 1, 2024, which has caused some data to increase significantly.

表36. 警察機關處理違反社會秩序維護法案件

年 (月) 別 Year (Month)	總計 Grand Total		妨害安寧秩序 Disturbance of the Peace	
	件數 Cases	人數 Persons	件數 Cases	人數 Persons
一〇四年 2015	5,237	13,709	1,155	1,442
一〇五年 2016	4,841	11,536	926	1,234
一〇六年 2017	4,919	12,031	959	1,348
一〇七年 2018	5,375	12,416	1,097	1,516
一〇八年 2019	7,149	16,048	1,564	2,139
一〇九年 2020	7,230	14,763	2,198	2,792
一一〇年 2021	7,025	12,913	1,699	2,052
一一一年 2022	7,045	12,909	1,869	2,149
一一二年 2023	6,515	12,972	1,853	2,031
十二月 Dec.	513	1,152	177	183
一一三年 2024	6,566	11,703	1,789	1,953
一月 Jan.	513	1,022	190	207
二月 Feb.	579	1,071	156	179
三月 Mar.	651	1,117	170	179
四月 Apr.	535	963	138	149
五月 May	661	1,212	158	170
六月 June	505	984	159	170
七月 July	593	813	147	159
八月 Aug.	545	990	144	151
九月 Sept.	415	802	130	144
十月 Oct.	519	820	127	137
十一月 Nov.	573	1,030	115	132
十二月 Dec.	477	879	155	176
較上月增減(%) VS. with Last Month	-16.75	-14.66	34.78	33.33
較上年同月增減(%) VS. with Last Year	-7.02	-23.70	-12.43	-3.83

資料來源：本部警政署。

TABLE 36. VIOLATION OF THE LAW FOR MAINTAINING SOCIAL ORDER

妨害善良風俗 Violation of Moral Order		妨害公務 Interference with Legal Activities		妨害他人身體及財產 Interference with Other's Body or Property	
件數 Cases	人數 Persons	件數 Cases	人數 Persons	件數 Cases	人數 Persons
3,861	11,806	54	115	167	346
3,440	9,364	40	54	435	884
3,186	9,220	59	63	715	1,400
3,065	8,427	73	82	1,140	2,391
3,173	9,292	124	158	2,288	4,459
2,783	8,545	125	138	2,124	3,288
2,878	7,332	114	124	2,334	3,405
2,561	7,125	119	125	2,496	3,510
2,504	7,944	123	136	2,035	2,861
172	754	10	10	154	205
2,670	6,872	145	177	1,962	2,701
149	562	9	9	165	244
268	656	13	30	142	206
287	659	14	24	180	255
198	556	14	16	185	242
325	817	14	14	164	211
175	584	12	14	159	216
297	461	11	11	138	182
230	608	9	9	162	222
147	477	11	11	127	170
229	444	11	11	152	228
245	602	12	13	201	283
120	446	15	15	187	242
-51.02	-25.91	25.00	15.38	-6.97	-14.49
-30.23	-40.85	50.00	50.00	21.43	18.05

Source : National Police Agency, MOI.

表37. 警察機關處理集會遊行發生數

單位：件

年 (月) 別 Year (Month)	總件數 Total Cases	類 別 By Classification		
		室 外 Outdoor		室內集會 Indoor Assembly
		集會 Assembly	遊行 Parade	
一〇四年 2015	5,786	4,716	1,070	—
一〇五年 2016	4,967	3,504	1,463	—
一〇六年 2017	3,908	3,266	642	—
一〇七年 2018	27,134	17,673	9,461	—
一〇八年 2019	7,288	6,102	1,186	—
一〇九年 2020	5,389	3,946	1,443	—
一一〇年 2021	5,426	4,800	626	—
一一一年 2022	34,872	26,756	8,116	—
一一二年 2023	8,886	7,610	1,276	—
十二月 Dec.	3,873	3,088	785	—
一一三年 2024	6,239	4,294	1,945	—
一 月 Jan.	3,392	1,774	1,618	—
二 月 Feb.	172	163	9	—
三 月 Mar.	289	270	19	—
四 月 Apr.	255	218	37	—
五 月 May	310	278	32	—
六 月 June	300	280	20	—
七 月 July	254	232	22	—
八 月 Aug.	207	189	18	—
九 月 Sept.	218	182	36	—
十 月 Oct.	228	181	47	—
十一月 Nov.	259	231	28	—
十二月 Dec.	355	296	59	—
較上月增減(%) VS. with Last Month	37.07	28.14	110.71	--
較上年同月增減(%) VS. with Last Year	-90.83	-90.41	-92.48	--

資料來源：本部警政署。

說 明：113年各月之數據為初步數。

TABLE 37. ASSEMBLY AND PARADE HANDLED BY POLICE ORGANIZATIONS

Unit : Cases

是 否 申 請 By Applications			使用警力 (人 次) Times of Policemen (Person-times)
申 請 Applied		未申請 Not Applied	
准 Allowed	不准 Not Allowed		
3,518	8	2,260	240,515
3,412	7	1,548	221,061
2,300	5	1,603	162,200
15,918	10	11,206	733,700
5,563	3	1,722	270,982
3,726	4	1,659	185,863
2,134	13	3,279	114,403
17,708	2	17,162	690,557
5,688	2	3,196	236,005
2,638	1	1,234	114,704
3,730	2	2,507	182,719
2,039	—	1,353	110,158
86	—	86	2,567
148	—	141	5,929
153	—	102	4,100
193	—	117	11,026
189	1	110	7,763
186	—	68	4,547
136	—	71	5,954
121	1	96	5,680
133	—	95	7,824
133	—	126	7,867
213	—	142	9,304
60.15	--	12.70	18.27
-91.93	-100.00	-88.49	-91.89

Source : National Police Agency, MOI.

Note : The figures for each month of 2024 are preliminary.

表38. 警察機關處理經濟案件

年(月)別 Year (Month)	總計 Grand Total		違反金融(1) Counterfeit Currency, Unlawful Money Lending, Illegal Debt Collection & Financial Transaction	
	件數 Cases	金額(千元) Amount (\$1,000)	件數 Cases	金額(千元) Amount (\$1,000)
一〇四年 2015	8,428	29,608,897	2,111	9,331,289
一〇五年 2016	7,203	24,937,459	1,286	10,098,589
一〇六年 2017	7,020	17,782,259	824	7,224,076
一〇七年 2018	6,900	28,212,712	761	14,451,163
一〇八年 2019	7,748	47,975,660	1,167	27,859,510
一〇九年 2020	11,157	132,070,331	1,695	18,930,928
一一〇年 2021	10,255	115,930,883	948	4,751,385
一一一年 2022	13,850	65,709,575	1,281	6,053,734
一一二年 2023	11,609	118,146,762	1,006	78,334,424
十二月 Dec.	752	2,092,131	97	1,533,936
一一三年 2024	11,267	133,451,372	1,095	60,055,428
一月 Jan.	859	12,599,415	99	11,685,299
二月 Feb.	553	767,342	58	99,363
三月 Mar.	875	26,083,641	70	25,327,044
四月 Apr.	854	13,253,310	82	125,330
五月 May	873	47,534,489	80	12,382,084
六月 June	831	4,481,679	77	3,879,515
七月 July	990	3,290,322	89	252,477
八月 Aug.	1,079	5,746,605	114	4,538,761
九月 Sept.	1,058	1,410,015	103	390,680
十月 Oct.	1,080	10,604,350	123	701,981
十一月 Nov.	1,012	1,859,702	99	407,851
十二月 Dec.	1,203	5,820,503	101	265,043
較上月增減(%) VS. with Last Month	18.87	212.98	2.02	-35.01
較上年同月增減(%) VS. with Last Year	59.97	178.21	4.12	-82.72

資料來源：本部警政署。

說明：1.106年1月起「違反金融」加計「違法收受存款」資料。
2.103年9月因「緝仿專案」，致侵害智慧財產權之件數及金額大幅增加，106年1月起加計「違反營業秘密法」資料。
3.106年1月起「違反販賣汽、柴油」更名為「違反石油管理法」、「違反公平交易法」更名為「囤積哄抬民生物資」；其他經濟案件加計「違反洗錢防制法」、「非法食品」及「非法藥物」等項目。

TABLE 38. DISCOVERED ECONOMIC FRAUDS HANDLED BY POLICE ORGANIZATIONS

囤積哄抬民生物資(3) Hoard and Driving up the Price of Livelihood Materials		違反石油管理法(3) Violation of Petroleum Administration Act		走私(1) Smuggling	
件數 Cases	金額(千元) Amount (\$1,000)	件數 Cases	金額(千元) Amount (\$1,000)	件數 Cases	金額(千元) Amount (\$1,000)
4	224,792	10	5,400	386	440,429
—	—	7	824	291	302,799
—	—	3	577	324	577,784
—	—	2	439	346	358,525
—	—	—	—	483	304,904
43	14,094	—	—	390	485,865
3	—	1	414	377	295,207
—	—	2	400	296	379,923
—	—	—	—	247	129,295
—	—	—	—	12	232
—	—	—	—	246	124,628
—	—	—	—	22	12,355
—	—	—	—	13	225
—	—	—	—	19	14,865
—	—	—	—	14	113
—	—	—	—	32	8,755
—	—	—	—	13	89
—	—	—	—	16	10,943
—	—	—	—	18	33,295
—	—	—	—	36	13,846
—	—	—	—	15	16,146
—	—	—	—	32	5,475
—	—	—	—	16	8,522
--	--	--	--	-50.00	55.64
--	--	--	--	33.33	3,572.10

Source : National Police Agency, MOI.

Note : 1.The statistics of accepting deposits illegally has been first added to the Monthly since January 1, 2017.
2.The huge increase of the figures of "Infringement of Intellectual Property Rights" is due to "Fake Arresting Project" in Sept., 2014.
3.Since January 1, 2017, Illegal sales of Petroleum and Diesel has been renamed as Violation of Petroleum Administration Act, Violation of Fair Trade Act has been renamed as Hoard and Driving up the Price of Livelihood Materials, and the item of Others includes the Violation of Money Laundering Control Act, Adulterated Food and Counterfeit Drugs.

表38. 警察機關處理經濟案件 (續)

年 (月) 別 Year (Month)	產製、販賣私劣酒 Unlawful Alcohol Production & Sale		侵害智慧財產權(2) Infringement of Intell- ectual Property Rights	
	件數 Cases	金額(千元) Amount (\$1,000)	件數 Cases	金額(千元) Amount (\$1,000)
一〇四年 2015	292	105,034	5,014	19,501,574
一〇五年 2016	240	59,247	4,946	14,476,000
一〇六年 2017	229	54,663	4,532	8,378,113
一〇七年 2018	221	138,249	4,316	10,918,319
一〇八年 2019	215	39,391	3,781	12,159,639
一〇九年 2020	174	55,459	3,904	18,143,600
一一〇年 2021	124	31,248	3,672	102,960,031
一一一年 2022	120	37,727	4,191	26,896,561
一一二年 2023	135	32,170	3,556	8,606,003
十二月 Dec.	1	1,105	175	82,034
一一三年 2024	74	38,362	2,324	13,196,334
一月 Jan.	13	4,958	156	65,260
二月 Feb.	1	61	50	22,707
三月 Mar.	4	5,053	255	328,774
四月 Apr.	2	9	243	266,831
五月 May	30	18,678	222	90,270
六月 June	2	5	194	87,450
七月 July	3	42	205	39,370
八月 Aug.	2	4,207	203	304,501
九月 Sept.	3	93	239	17,414
十月 Oct.	—	—	185	7,757,683
十一月 Nov.	13	5,248	150	404,586
十二月 Dec.	1	8	222	3,811,487
較上月增減(%) VS. with Last Month	-92.31	-99.85	48.00	842.07
較上年同月增減(%) VS. with Last Year	—	-99.28	26.86	4,546.22

TABLE 38. DISCOVERED ECONOMIC FRAUDS HANDLED BY POLICE ORGANIZATIONS (CONT.)

盜採(砂)土石 Unlawful Collection of Sandstone(Soil)	濫(盜)伐木林 Unlawful Logging	濫墾林地、山坡地 Unlawful Use of National Land & Mountain Side	其他經濟案件(3) Others	
件數 Cases	件數 Cases	件數 Cases	件數 Cases	金額(千元) Amount (\$1,000)
58	307	239	7	378
35	205	193	—	—
23	220	177	688	1,547,046
14	139	136	965	2,346,017
15	160	139	1,788	7,612,215
11	122	107	4,711	94,440,384
8	110	101	4,911	7,892,598
3	117	85	7,755	32,341,230
6	103	88	6,468	31,044,870
—	5	11	451	474,824
4	98	64	7,362	60,036,619
1	11	6	551	831,545
—	2	4	425	644,986
2	9	3	513	407,905
—	7	1	505	12,861,027
—	6	4	499	35,034,702
1	5	7	532	514,619
—	24	9	644	2,987,489
—	9	7	726	865,842
—	4	5	668	987,981
—	7	5	745	2,128,540
—	10	11	697	1,036,542
—	4	2	857	1,735,443
--	-60.00	-81.82	22.96	67.43
--	-20.00	-81.82	90.02	265.49

表39. 實際入國(境)人數－按性別、年齡及身分

TABLE 39. ENTRY PERSONS - BY SEX, AGE, IDENTITY

單位：人次

Unit : Person-Times

年(月)別 Year (Month)	總入境 人 數 Total Entry Persons	按性別分 By Sex		按年齡分	
		男 Male	女 Female	0 - 14 歲 Years	15 - 64歲 Years
一〇四年 2015	23,601,215	11,663,849	11,937,366	1,457,170	20,245,223
一〇五年 2016	25,227,784	12,334,022	12,893,762	1,651,701	21,572,532
一〇六年 2017	26,396,941	12,872,230	13,524,711	1,791,388	22,437,483
一〇七年 2018	27,623,223	13,436,842	14,186,381	1,915,982	23,375,777
一〇八年 2019	29,033,313	13,963,282	15,070,031	2,059,946	24,352,900
一〇九年 2020	3,980,796	1,975,214	2,005,582	325,233	3,366,503
一一〇年 2021	479,704	295,923	183,781	20,880	422,586
一一一年 2022	2,307,567	1,229,793	1,077,774	137,472	1,986,273
一一二年 2023	18,130,030	8,602,120	9,527,910	1,340,196	14,937,279
十一月 Nov.	1,794,606	841,359	953,247	78,361	1,473,743
十二月 Dec.	1,909,664	899,497	1,010,167	136,420	1,580,548
一一三年 2024	22,367,975	10,486,946	11,881,029	1,725,602	18,226,288
一 月 Jan.	1,785,831	844,728	941,103	144,660	1,465,170
二 月 Feb.	2,057,123	966,749	1,090,374	218,255	1,659,647
三 月 Mar.	2,109,471	984,677	1,124,794	115,255	1,729,738
四 月 Apr.	2,001,992	932,454	1,069,538	123,814	1,620,112
五 月 May	1,884,388	878,421	1,005,967	97,519	1,553,811
六 月 June	2,047,848	963,261	1,084,587	152,587	1,682,649
七 月 July	2,147,207	1,009,615	1,137,592	303,267	1,676,522
八 月 Aug.	2,214,560	1,044,733	1,169,827	296,278	1,755,610
九 月 Sept.	1,973,557	934,336	1,039,221	88,537	1,665,202
十 月 Oct.	2,024,800	942,704	1,082,096	93,544	1,673,422
十一月 Nov.	2,121,198	985,268	1,135,930	91,886	1,744,405
較上月增減(%) VS. with Last Month	4.76	4.52	4.97	-1.77	4.24
較上年同月增減(%) VS. with Last Year	18.20	17.10	19.16	17.26	18.37

By Age	按 身 分 分 By Identity				
	65歲以上 Years & Over	有戶籍國民 (含金馬地區) R.O.C. Registered Nationals	大陸地區人民 People of the Mainland Area	香港澳門居民 H.K. & Macao Residents	無戶籍國民 Nationals No Register in R.O.C
1,898,822	13,161,430	4,143,836	1,393,704	19,198	4,883,047
2,003,551	14,537,505	3,472,673	1,494,578	20,008	5,703,020
2,168,070	15,657,340	2,695,721	1,570,182	20,760	6,452,938
2,331,464	16,556,516	2,661,977	1,538,014	20,901	6,845,815
2,620,467	17,169,208	2,683,093	1,641,333	21,411	7,518,268
289,060	2,602,935	107,531	167,266	6,743	1,096,321
36,238	339,225	13,251	10,691	4,127	112,410
183,822	1,411,605	24,158	27,831	13,071	830,902
1,852,555	11,643,079	218,017	1,134,872	22,422	5,111,640
242,502	1,105,501	21,374	101,510	1,635	564,586
192,696	1,094,899	31,548	140,538	2,544	640,135
2,416,085	15,413,908	367,743	1,109,828	16,474	5,460,022
176,001	1,195,870	29,872	81,395	1,486	477,208
179,221	1,408,775	36,627	95,697	1,539	514,485
264,478	1,297,863	29,292	126,547	1,532	654,237
258,066	1,391,846	27,291	85,506	1,438	495,911
233,058	1,302,640	29,183	90,203	1,358	461,004
212,612	1,476,338	30,132	105,003	1,981	434,394
167,418	1,607,753	35,350	114,982	1,698	387,424
162,672	1,597,638	36,235	142,340	1,538	436,809
219,818	1,398,102	31,182	84,305	1,270	458,698
257,834	1,363,685	34,506	88,361	1,196	537,052
284,907	1,373,398	48,073	95,489	1,438	602,800
10.50	0.71	39.32	8.07	20.23	12.24
17.49	24.23	124.91	-5.93	-12.05	6.77

資料來源：本部移民署。

Source : National Immigration Agency, MOI.

表40. 實際入國(境)人數－按入國(境)地點分

單位：人次

年(月)別	總計	桃園機場	高雄機場	臺中機場	松山機場	花蓮機場	馬公機場
Year (Month)	Grand Total	Taoyuan Airport	Kaohsiung Airport	Taichung Airport	Songshan Airport	Hualien Airport	Magong Airport
一〇四年 2015	23,601,215	17,255,783	2,473,639	773,339	1,667,051	13,889	15,368
一〇五年 2016	25,227,784	18,776,212	2,609,476	740,162	1,674,203	18,861	813
一〇六年 2017	26,396,941	19,878,793	2,628,196	706,588	1,563,533	50,515	19
一〇七年 2018	27,623,223	20,595,219	2,850,262	814,294	1,613,720	35,582	1,081
一〇八年 2019	29,033,313	21,700,434	3,084,576	848,040	1,620,614	6,522	142
一〇九年 2020	3,980,796	3,141,221	398,974	106,226	201,374	3,250	—
一一〇年 2021	479,704	411,784	21,114	1,543	29,973	1	—
一一一年 2022	2,307,567	2,075,112	72,881	6,139	130,670	1	—
一一二年 2023	18,130,030	14,654,815	1,467,705	232,930	1,119,855	1,700	447
十一月 Nov.	1,794,606	1,441,899	153,312	24,104	115,087	—	228
十二月 Dec.	1,909,664	1,537,714	165,593	32,816	114,495	9	—
一一三年 2024	22,367,975	17,432,714	2,112,149	480,429	1,310,175	2,340	813
一月 Jan.	1,785,831	1,415,428	161,453	32,164	107,817	—	458
二月 Feb.	2,057,123	1,641,593	179,135	37,554	112,931	24	—
三月 Mar.	2,109,471	1,669,012	194,513	33,236	121,726	—	—
四月 Apr.	2,001,992	1,560,657	188,717	42,283	123,716	798	—
五月 May	1,884,388	1,481,468	185,312	42,747	112,543	242	—
六月 June	2,047,848	1,579,946	197,082	44,936	120,417	—	—
七月 July	2,147,207	1,656,592	208,805	49,486	124,527	440	—
八月 Aug.	2,214,560	1,693,718	212,692	54,928	122,870	212	—
九月 Sept.	1,973,557	1,518,979	189,422	42,468	116,779	246	6
十月 Oct.	2,024,800	1,587,474	184,772	45,038	117,504	378	349
十一月 Nov.	2,121,198	1,627,847	210,246	55,589	129,345	—	—
較上月增減 (%) VS. with Last Month	4.76	2.54	13.79	23.43	10.08	-100.00	-100.00
較上年同月增減 (%) VS. with Last Year	18.20	12.90	37.14	130.62	12.39	--	-100.00

資料來源：本部移民署。

說明：因COVID-19疫情影響，109-111年入境人數較往年下降；惟自111年10月起人數逐漸回升。

TABLE 40. ENTRY PERSONS - BY ARRIVING POINT

Unit: Person-Times

基隆港	臺中港	高雄港	花蓮港	麥寮港	澎湖所屬港口	金門所屬港口	馬祖所屬港口	其他機場、港口
Keelung Sea Port	Taichung Sea Port	Kaohsiung Sea Port	Hualien Sea Port	Mailiao Sea Port	Penghu	Kinmen	Mazu	Others
270,033	41,114	70,674	9,134	1,515	16,574	877,349	21,586	94,167
333,517	19,685	36,802	1,625	1,681	9,691	871,260	34,483	99,313
412,324	29,061	76,087	6,228	1,645	551	878,208	29,821	135,372
484,293	42,040	47,499	1,112	1,732	34	955,314	28,177	152,864
485,342	45,784	60,852	5,147	1,851	2,864	984,134	31,881	155,130
29,920	4,246	15,029	77	378	5	59,476	2,447	18,173
898	3,011	7,996	31	138	18	2	16	3,179
740	5,390	12,233	193	340	4	6	18	3,840
132,370	5,546	106,459	6,365	1,126	17	361,966	17,846	20,883
5,630	597	5,086	10	99	—	46,234	1,743	577
7,604	419	3,491	13	71	—	45,377	1,597	465
356,908	6,204	54,568	2,172	1,162	719	570,542	28,836	8,244
16,558	289	1,593	35	87	—	47,325	2,028	596
32,219	273	4,433	3	113	—	45,376	3,078	391
29,834	561	9,587	1,933	124	1	46,759	1,735	450
33,386	607	1,015	6	120	2	46,348	3,220	1,117
9,748	656	1,667	17	115	—	47,419	1,905	549
45,455	626	4,013	34	102	711	51,107	2,265	1,154
44,024	775	7,157	15	101	—	51,859	2,570	856
58,093	706	9,061	25	84	3	57,838	3,500	830
49,216	609	1,302	25	106	—	51,011	2,854	534
27,294	562	4,457	60	91	2	53,174	2,672	973
11,081	540	10,283	19	119	—	72,326	3,009	794
-59.40	-3.91	130.72	-68.33	30.77	-100.00	36.02	12.61	-18.40
96.82	-9.55	102.18	90.00	20.20	--	56.43	72.63	37.61

Source :National Immigration Agency, MOI.

Note :Due to the impact of the COVID-19 epidemic, the number of entry in 2020-2022 has decreased compared with previous years; however, it has gradually recovered since October 2022.

表41. 實際出國(境)人數－按性別、年齡及身分

TABLE 41. EXIT PERSONS - BY SEX, AGE, IDENTITY

單位：人次

Unit : Person-Times

年(月)別 Year (Month)	總出境 人數 Total Exit Persons	按性別分 By Sex		按年齡分	
		男 Male	女 Female	0 - 14 歲 Years	15 - 64歲 Years
一〇四年 2015	23,542,003	11,631,761	11,910,242	1,453,835	20,189,748
一〇五年 2016	25,216,914	12,326,724	12,890,190	1,653,069	21,555,172
一〇六年 2017	26,306,945	12,821,895	13,485,050	1,789,260	22,353,481
一〇七年 2018	27,640,474	13,434,711	14,205,763	1,922,121	23,385,928
一〇八年 2019	28,940,275	13,933,337	15,006,938	2,049,454	24,280,206
一〇九年 2020	3,894,821	1,945,866	1,948,955	325,121	3,282,918
一一〇年 2021	544,330	313,435	230,895	26,889	476,552
一一一年 2022	2,244,794	1,178,535	1,066,259	132,468	1,936,473
一一二年 2023	18,101,016	8,584,498	9,516,518	1,342,947	14,906,753
十一月 Nov.	1,764,050	828,100	935,950	75,411	1,455,495
十二月 Dec.	1,820,529	856,693	963,836	128,104	1,512,347
一一三年 2024	22,392,485	10,487,427	11,905,058	1,737,987	18,220,887
一月 Jan.	1,990,541	936,801	1,053,740	193,775	1,618,790
二月 Feb.	1,971,229	938,574	1,032,655	185,063	1,604,597
三月 Mar.	2,099,290	964,569	1,134,721	108,674	1,713,889
四月 Apr.	1,983,453	924,346	1,059,107	127,933	1,594,770
五月 May	1,933,441	900,974	1,032,467	98,458	1,583,600
六月 June	2,138,870	1,000,686	1,138,184	191,920	1,734,472
七月 July	2,110,588	991,532	1,119,056	295,984	1,651,856
八月 Aug.	2,154,250	1,018,386	1,135,864	268,672	1,722,788
九月 Sept.	1,892,263	889,825	1,002,438	82,359	1,593,001
十月 Oct.	2,042,891	956,346	1,086,545	95,159	1,688,409
十一月 Nov.	2,075,669	965,388	1,110,281	89,990	1,714,715
較上月增減(%) VS. with Last Month	1.60	0.95	2.18	-5.43	1.56
較上年同月增減(%) VS. with Last Year	17.66	16.58	18.63	19.33	17.81

資料來源：本部移民署。

說明：因COVID-19疫情影響，109-111年出境人數較往年下降；惟自111年10月起人數逐漸回升。

By Age	按身分分 By Identity					
	有戶籍國民 (含金馬地區) R.O.C. Registered Nationals	大陸地區人民 People of the Mainland Area	香港澳門居民 H.K. & Macao Residents	無戶籍國民 Nationals No Register in R.O.C	外國人 Foreigners	
65歲以上 Years & Over	1,898,420	13,182,976	4,139,553	1,383,244	16,767	4,819,463
	2,008,673	14,588,923	3,484,647	1,490,798	17,967	5,634,579
	2,164,204	15,654,579	2,685,107	1,565,002	18,505	6,383,752
	2,332,425	16,644,684	2,657,765	1,539,699	18,728	6,779,598
	2,610,615	17,101,335	2,711,018	1,632,957	18,495	7,476,470
	286,782	2,335,564	140,578	185,246	4,003	1,229,430
	40,889	359,977	17,353	7,041	2,183	157,776
	175,853	1,482,821	21,163	25,195	7,692	707,923
	1,851,316	11,795,834	201,756	1,115,710	17,903	4,969,813
十一月 Nov.	233,144	1,096,976	19,848	98,493	1,316	547,417
十二月 Dec.	180,078	1,056,806	26,480	131,475	1,501	604,267
一一三年 2024	2,433,611	15,523,300	366,350	1,116,564	13,674	5,372,597
一月 Jan.	177,976	1,281,751	36,116	101,339	1,830	569,505
二月 Feb.	181,569	1,389,474	37,016	87,860	1,386	455,493
三月 Mar.	276,727	1,321,971	26,443	102,463	1,115	647,298
四月 Apr.	260,750	1,347,523	26,836	108,833	1,132	499,129
五月 May	251,383	1,360,781	30,326	87,463	1,026	453,845
六月 June	212,478	1,566,852	33,534	99,971	1,268	437,245
七月 July	162,748	1,572,801	33,429	117,849	1,518	384,991
八月 Aug.	162,790	1,547,087	36,747	146,286	1,495	422,635
九月 Sept.	216,903	1,364,271	26,600	79,888	984	420,520
十月 Oct.	259,323	1,409,979	35,202	95,440	894	501,376
十一月 Nov.	270,964	1,360,810	44,101	89,172	1,026	580,560
	4.49	-3.49	25.28	-6.57	14.77	15.79
	16.22	24.05	122.19	-9.46	-22.04	6.05

Source :National Immigration Agency, MOI.

Note :Due to the impact of the COVID-19 epidemic, the number of exit in 2020-2022 has decreased compared with previous years; however, it has gradually recovered since October 2022.

表42. 實際出國(境)人數—按出國(境)地點分

單位：人次

年(月)別	總計	桃園機場	高雄機場	臺中機場	松山機場	花蓮機場	馬公機場
Year (Month)	Grand Total	Taoyuan Airport	Kaohsiung Airport	Taichung Airport	Songshan Airport	Hualien Airport	Magong Airport
一〇四年 2015	23,542,003	17,247,359	2,422,451	763,014	1,682,630	14,003	15,304
一〇五年 2016	25,216,914	18,816,472	2,555,111	734,419	1,693,358	18,646	708
一〇六年 2017	26,306,945	19,862,484	2,569,016	694,596	1,584,812	47,278	18
一〇七年 2018	27,640,474	20,659,953	2,794,765	803,411	1,644,979	34,667	956
一〇八年 2019	28,940,275	21,686,711	3,011,871	841,890	1,636,397	5,802	146
一〇九年 2020	3,894,821	3,070,416	377,730	99,170	223,037	3,053	—
一一〇年 2021	544,330	464,989	21,223	702	38,126	—	—
一一一年 2022	2,244,794	1,997,259	79,094	6,008	140,281	9	—
一一二年 2023	18,101,016	14,614,830	1,449,934	232,736	1,146,812	1,696	447
十一月 Nov.	1,764,050	1,421,007	148,578	24,481	114,034	—	—
十二月 Dec.	1,820,529	1,465,040	156,033	32,340	106,546	9	—
一一三年 2024	22,392,485	17,466,853	2,087,321	487,226	1,322,994	2,321	815
一月 Jan.	1,990,541	1,596,264	171,904	35,004	115,952	—	458
二月 Feb.	1,971,229	1,562,372	174,637	37,810	111,292	22	—
三月 Mar.	2,099,290	1,663,552	185,923	31,631	124,280	—	—
四月 Apr.	1,983,453	1,555,213	184,949	43,671	116,135	793	—
五月 May	1,933,441	1,513,159	187,392	43,783	123,681	223	—
六月 June	2,138,870	1,661,563	201,889	46,820	126,211	14	—
七月 July	2,110,588	1,624,503	203,662	50,308	119,968	443	—
八月 Aug.	2,154,250	1,645,422	204,115	53,832	123,342	220	—
九月 Sept.	1,892,263	1,463,478	177,578	40,490	112,337	228	6
十月 Oct.	2,042,891	1,587,891	192,511	47,557	124,463	378	351
十一月 Nov.	2,075,669	1,593,436	202,761	56,320	125,333	—	—
較上月增減 (%) VS. with Last Month	1.60	0.35	5.32	18.43	0.70	-100.00	-100.00
較上年同月增減 (%) VS. with Last Year	17.66	12.13	36.47	130.06	9.91	--	--

資料來源：本部移民署。

說明：因COVID-19疫情影響，109-111年出境人數較往年下降；惟自111年10月起人數逐漸回升。

TABLE 42. EXIT PERSONS - BY DEPARTING POINT

Unit: Person-Times

基隆港	臺中港	高雄港	花蓮港	麥寮港	澎湖所屬港口	金門所屬港口	馬祖所屬港口	其他機場、港口
Keelung Sea Port	Taichung Sea Port	Kaohsiung Sea Port	Hualien Sea Port	Mailiao Sea Port	Penghu	Kinmen	Mazu	Others
293,059	35,597	52,666	2,182	1,435	17,004	885,726	22,766	86,807
326,388	19,315	28,651	14,104	1,685	9,630	870,740	34,623	93,064
419,652	27,074	68,182	1,018	1,737	307	872,825	31,241	126,705
487,629	33,972	44,099	732	1,680	23	952,626	29,835	151,147
478,618	46,014	65,892	430	1,768	846	977,742	33,428	152,720
26,525	4,481	14,583	53	388	—	53,418	2,781	19,186
515	2,770	12,006	51	146	7	2	—	3,793
305	5,062	11,219	171	288	—	1	7	5,090
137,897	5,278	101,282	1,965	1,108	11	365,440	19,385	22,195
4,022	534	3,361	18	105	—	45,786	1,776	348
9,403	321	2,836	13	68	—	45,672	1,821	427
351,449	6,186	47,619	4,207	1,112	—	573,798	30,361	10,223
18,901	325	991	34	78	—	47,816	2,226	588
29,941	311	2,747	1,110	120	—	47,176	2,905	786
29,683	533	12,296	2,886	139	—	45,771	1,766	830
29,685	557	2,381	5	124	—	45,517	3,028	1,395
9,723	706	1,244	27	116	—	50,403	2,257	727
44,027	641	1,307	29	90	—	52,253	2,720	1,306
49,119	814	5,145	17	89	—	52,710	3,063	747
58,249	638	8,783	22	81	—	55,363	3,427	756
44,925	549	943	24	76	—	47,870	2,820	939
25,861	566	970	31	81	—	57,686	3,003	1,542
11,335	546	10,812	22	118	—	71,233	3,146	607
-56.17	-3.53	1,014.64	-29.03	45.68	--	23.48	4.76	-60.64
181.82	2.25	221.69	22.22	12.38	--	55.58	77.14	74.43

Source: National Immigration Agency, MOI.

Note: Due to the impact of the COVID-19 epidemic, the number of exit in 2020-2022 has decreased compared with previous years; however, it has gradually recovered since October 2022.

表43. 外僑居留人數及查處違法外來人口

單位：人

年(月)別 Year (Month)	合法居留外僑人數(1)							
	合計 Total			年滿十五歲以上居留外僑之 Population of 15 Years and Over				
	計 Sub- Total	男 Male	女 Female	計 Sub- Total	商 Trader	工程師 Engineer	教師 Teacher	傳教士 Miss- ionary
一〇四年 2015	637,843	285,378	352,465	632,115	4,662	2,416	6,606	1,638
一〇五年 2016	671,375	300,157	371,218	665,681	4,618	2,397	6,684	1,623
一〇六年 2017	717,736	326,658	391,078	712,113	4,725	2,545	6,575	1,535
一〇七年 2018	758,583	350,496	408,087	752,917	4,717	2,670	6,831	1,473
一〇八年 2019	785,341	362,323	423,018	779,566	5,224	3,035	7,023	1,496
一〇九年 2020	797,122	371,986	425,136	789,603	6,907	4,389	8,760	1,579
一一〇年 2021	752,900	356,458	396,442	745,812	7,181	5,132	9,126	1,544
一一一年 2022	796,696	395,979	400,717	790,158	7,645	6,629	9,045	1,540
一一二年 2023	851,932	420,110	431,822	845,166	7,792	7,306	9,648	1,777
十一月 Nov.	864,277	426,375	437,902	856,596	8,732	7,873	10,324	1,764
十二月 Dec.	851,932	420,110	431,822	845,166	7,792	7,306	9,648	1,777
一一三年 2024	957,647	476,071	481,576	949,649	8,548	8,555	10,855	1,807
一月 Jan.	844,136	414,144	429,992	837,492	8,544	7,700	9,143	1,765
二月 Feb.	861,619	421,517	440,102	854,275	8,631	7,800	10,474	1,774
三月 Mar.	872,188	429,802	442,386	865,400	8,505	7,784	10,259	1,800
四月 Apr.	881,529	436,130	445,399	874,006	8,741	8,050	10,673	1,757
五月 May	891,183	442,300	448,883	883,625	8,607	8,180	10,588	1,749
六月 June	887,969	442,076	445,893	881,587	8,362	8,062	9,100	1,703
七月 July	891,036	444,299	446,737	885,363	8,232	8,096	8,082	1,660
八月 Aug.	910,817	453,873	456,944	903,222	8,560	8,251	10,160	1,717
九月 Sept.	937,178	465,956	471,222	929,291	8,711	8,541	10,785	1,745
十月 Oct.	946,656	470,192	476,464	938,685	8,590	8,507	10,893	1,753
十一月 Nov.	957,647	476,071	481,576	949,649	8,548	8,555	10,855	1,807
較上月增減(%) VS. with Last Month	1.16	1.25	1.07	1.17	-0.49	0.56	-0.35	3.08
較上年同月增減(%) VS. with Last Year	10.80	11.66	9.97	10.86	-2.11	8.66	5.14	2.44

資料來源：本都移民署。

說明：1.(1)係指年(月)底別。

2.(2)另含非法入境、漏(跳)船艙員及尚未入境之違法外來人口。

TABLE 43. FOREIGN RESIDENTS AND FERRETTED ILLEGAL FOREIGN RESIDENTS

Unit : Person

Foreign Residents (1)						查處違法外來人口 Ferretted Foreign Illegal Residents			
經濟活動 by Economical Activities					未滿 十五歲 兒童 Under 15 Years	合計 Total	單純 逾期 Delay	具違法行為事實(2) With Illegal Activities	
技工技 Techni- cian	外籍勞 Foreign Labor	其他 職業 Others	失業 Un- employed	非勞動 Inactive Person				未逾期 No Overdue	逾期 Delay
312	533,869	29,413	2,460	50,739	5,728	30,582	7,898	858	21,826
341	563,418	30,484	3,092	53,024	5,694	33,326	7,074	1,103	25,149
402	602,366	33,799	4,155	56,011	5,623	35,760	6,983	1,684	27,093
425	631,017	36,703	6,683	62,398	5,666	36,548	8,648	2,237	25,663
439	646,736	41,625	5,787	68,201	5,775	47,438	15,483	2,266	29,689
472	641,563	46,808	4,999	74,126	7,519	32,715	9,443	1,361	21,911
531	595,155	47,034	4,412	75,697	7,088	32,421	7,237	1,297	23,887
614	632,369	49,654	4,250	78,412	6,538	32,456	7,800	1,382	23,274
705	653,498	55,654	4,811	103,975	6,766	49,542	15,803	1,694	32,045
775	660,110	57,470	4,919	104,629	7,681	4,106	1,501	164	2,441
705	653,498	55,654	4,811	103,975	6,766	4,260	1,614	156	2,490
858	716,426	62,892	5,560	134,148	7,998	39,873	13,687	1,612	24,574
731	658,498	56,264	4,841	90,006	6,644	4,263	1,559	149	2,555
845	656,845	57,694	4,970	105,242	7,344	5,421	2,125	144	3,152
894	664,823	57,911	4,984	108,440	6,788	2,804	784	186	1,834
922	668,299	59,245	5,095	111,224	7,523	2,936	925	116	1,895
928	676,765	59,460	5,106	112,242	7,558	3,479	1,122	192	2,165
876	686,587	58,553	5,100	103,244	6,382	3,158	1,079	77	2,002
888	695,536	58,496	5,171	99,202	5,673	3,486	1,164	178	2,144
897	700,388	61,513	5,503	106,233	7,595	3,906	1,279	181	2,446
890	707,178	62,625	5,632	123,184	7,887	3,411	1,168	118	2,125
870	711,239	62,604	5,630	128,599	7,971	3,342	1,225	119	1,998
858	716,426	62,892	5,560	134,148	7,998	3,667	1,257	152	2,258
-1.38	0.73	0.46	-1.24	4.31	0.34	9.72	2.61	27.73	12.83
10.71	8.53	9.43	13.03	28.21	4.13	-10.69	-16.26	-7.32	-7.33

Source : National Immigration Agency, MOI.

Note : 1.(1)Refers to End of Year (Month).

2.(2)Including illegal entry, missing seamen and illegal foreign residents who have not yet entered.

表44. 外來人口居留人數

單位:人

年(月)底別 End of Year(Month)	總計 Grand Total			外國人 Foreigners		
	計 Total	男 Male	女 Female	計 Total	男 Male	女 Female
一〇四年 2015	709,090	297,468	411,622	637,843	285,378	352,465
一〇五年 2016	740,771	313,027	427,744	671,375	300,157	371,218
一〇六年 2017	786,487	339,847	446,640	717,736	326,658	391,078
一〇七年 2018	823,587	363,160	460,427	758,583	350,496	408,087
一〇八年 2019	848,970	374,937	474,033	785,341	362,323	423,018
一〇九年 2020	863,063	385,602	477,461	797,122	371,986	425,136
一一〇年 2021	817,360	370,775	446,585	752,900	356,458	396,442
一一一年 2022	860,381	410,484	449,897	796,696	395,979	400,717
一一二年 2023	913,636	434,318	479,318	851,932	420,110	431,822
十一月 Nov.	925,697	440,505	485,192	864,277	426,375	437,902
十二月 Dec.	913,636	434,318	479,318	851,932	420,110	431,822
一一三年 2024	1,014,767	489,150	525,617	957,647	476,071	481,576
一月 Jan.	898,833	425,160	473,673	844,136	414,144	429,992
二月 Feb.	920,734	435,066	485,668	861,619	421,517	440,102
三月 Mar.	931,343	443,239	488,104	872,188	429,802	442,386
四月 Apr.	941,801	449,968	491,833	881,529	436,130	445,399
五月 May	950,130	455,814	494,316	891,183	442,300	448,883
六月 June	941,724	454,036	487,688	887,969	442,076	445,893
七月 July	942,360	455,607	486,753	891,036	444,299	446,737
八月 Aug.	965,136	465,672	499,464	910,817	453,873	456,944
九月 Sept.	995,144	479,154	515,990	937,178	465,956	471,222
十月 Oct.	1,003,570	483,127	520,443	946,656	470,192	476,464
十一月 Nov.	1,014,767	489,150	525,617	957,647	476,071	481,576
較上月增減(%) VS. with Last Month	1.12	1.25	0.99	1.16	1.25	1.07
較上年同月增減(%) VS. with Last Year	9.62	11.04	8.33	10.80	11.66	9.97

資料來源：本部移民署。

TABLE 44. NON-HOUSEHOLD-REGISTERED RESIDENTS

Unit:Person

大陸地區人民 People of the Mainland Area			香港澳門居民 H.K & Macao Residents			無戶籍國民 Nationals No Register in R.O.C.		
計 Total	男 Male	女 Female	計 Total	男 Male	女 Female	計 Total	男 Male	女 Female
50,163	2,325	47,838	14,376	7,987	6,389	6,708	1,778	4,930
47,727	2,562	45,165	15,449	8,589	6,860	6,220	1,719	4,501
45,526	2,665	42,861	15,637	8,629	7,008	7,588	1,895	5,693
43,680	2,777	40,903	14,991	8,141	6,850	6,333	1,746	4,587
42,962	2,954	40,008	14,732	7,890	6,842	5,935	1,770	4,165
42,473	2,825	39,648	17,025	8,959	8,066	6,443	1,832	4,611
39,406	2,757	36,649	18,903	9,875	9,028	6,151	1,685	4,466
39,283	3,064	36,219	18,519	9,730	8,789	5,883	1,711	4,172
39,166	3,584	35,582	16,858	8,832	8,026	5,680	1,792	3,888
38,515	3,340	35,175	17,188	8,999	8,189	5,717	1,791	3,926
39,166	3,584	35,582	16,858	8,832	8,026	5,680	1,792	3,888
37,817	3,770	34,047	14,668	7,706	6,962	4,635	1,603	3,032
37,784	3,273	34,511	11,395	6,027	5,368	5,518	1,716	3,802
37,303	3,261	34,042	16,331	8,595	7,736	5,481	1,693	3,788
37,878	3,391	34,487	15,934	8,385	7,549	5,343	1,661	3,682
38,711	3,663	35,048	16,232	8,484	7,748	5,329	1,691	3,638
37,854	3,533	34,321	15,939	8,344	7,595	5,154	1,637	3,517
35,787	3,441	32,346	12,996	6,912	6,084	4,972	1,607	3,365
34,940	3,599	31,341	11,549	6,121	5,428	4,835	1,588	3,247
37,161	3,630	33,531	12,377	6,583	5,794	4,781	1,586	3,195
38,621	3,908	34,713	14,604	7,685	6,919	4,741	1,605	3,136
37,498	3,641	33,857	14,690	7,690	7,000	4,726	1,604	3,122
37,817	3,770	34,047	14,668	7,706	6,962	4,635	1,603	3,032
0.85	3.54	0.56	-0.15	0.21	-0.54	-1.93	-0.06	-2.88
-1.81	12.87	-3.21	-14.66	-14.37	-14.98	-18.93	-10.50	-22.77

Source : National Immigration Agency, MOI.

表45. 外來人口停留人數

單位：人

年(月)底別 End of Year(Month)	總計 Grand Total			外國人 Foreigners		
	計 Total	男 Male	女 Female	計 Total	男 Male	女 Female
一〇四年 2015	235,142	107,496	127,646	124,678	62,655	62,023
一〇五年 2016	260,899	118,968	141,931	145,350	72,286	73,064
一〇六年 2017	269,100	121,855	147,245	160,645	78,509	82,136
一〇七年 2018	265,386	119,822	145,564	166,440	80,517	85,923
一〇八年 2019	255,495	120,012	135,483	179,755	87,709	92,046
一〇九年 2020	22,771	13,216	9,555	10,425	7,653	2,772
一一〇年 2021	14,723	8,798	5,925	5,981	4,801	1,180
一一一年 2022	98,325	50,153	48,172	86,304	44,914	41,390
一一二年 2023	191,464	89,368	102,096	148,956	71,663	77,293
十一月 Nov.	128,803	63,422	65,381	100,002	51,087	48,915
十二月 Dec.	191,464	89,368	102,096	148,956	71,663	77,293
一一三年 2024	148,749	69,348	79,401	115,323	54,865	60,458
一月 Jan.	87,559	42,965	44,594	65,551	33,764	31,787
二月 Feb.	128,688	60,339	68,349	104,238	50,005	54,233
三月 Mar.	149,079	68,138	80,941	98,385	46,460	51,925
四月 Apr.	111,015	52,343	58,672	84,764	41,286	43,478
五月 May	109,075	52,131	56,944	80,620	39,676	40,944
六月 June	114,654	55,239	59,415	79,958	40,043	39,915
七月 July	110,555	54,492	56,063	75,662	38,949	36,713
八月 Aug.	93,825	44,826	48,999	67,293	32,982	34,311
九月 Sept.	109,080	52,897	56,183	77,738	39,203	38,535
十月 Oct.	126,861	63,201	63,660	102,731	52,382	50,349
十一月 Nov.	148,749	69,348	79,401	115,323	54,865	60,458
較上月增減(%) VS. with Last Month	17.25	9.73	24.73	12.26	4.74	20.08
較上年同月增減(%) VS. with Last Year	15.49	9.34	21.44	15.32	7.40	23.60

資料來源：本部移民署。
說明：

TABLE 45. FOREIGN SOJOURNS

Unit:Person

大陸地區人民 People of the Mainland Area			香港澳門居民 H.K & Macao Residents			無戶籍國民 Nationals No Register in R.O.C.		
計 Total	男 Male	女 Female	計 Total	男 Male	女 Female	計 Total	男 Male	女 Female
88,586	34,828	53,758	20,166	9,025	11,141	1,712	988	724
86,193	33,820	52,373	27,618	11,888	15,730	1,738	974	764
81,987	31,625	50,362	24,838	10,787	14,051	1,630	934	696
76,696	29,314	47,382	20,718	9,112	11,606	1,532	879	653
45,888	18,898	26,990	28,403	12,568	15,835	1,449	837	612
9,510	3,991	5,519	1,314	704	610	1,522	868	654
6,569	2,802	3,767	1,054	547	507	1,119	648	471
7,452	3,030	4,422	2,836	1,311	1,525	1,733	898	835
19,189	7,488	11,701	21,978	9,512	12,466	1,341	705	636
15,122	6,184	8,938	12,840	5,683	7,157	839	468	371
19,189	7,488	11,701	21,978	9,512	12,466	1,341	705	636
17,602	7,596	10,006	15,142	6,501	8,641	682	386	296
13,844	5,425	8,419	7,356	3,330	4,026	808	446	362
13,647	5,508	8,139	10,104	4,442	5,662	699	384	315
15,651	6,179	9,472	34,230	15,048	19,182	813	451	362
15,054	6,122	8,932	10,523	4,549	5,974	674	386	288
14,398	6,140	8,258	13,302	5,889	7,413	755	426	329
12,552	5,403	7,149	21,032	9,194	11,838	1,112	599	513
14,590	6,300	8,290	19,367	8,698	10,669	936	545	391
11,557	5,047	6,510	14,354	6,435	7,919	621	362	259
14,451	5,925	8,526	16,274	7,420	8,854	617	349	268
14,605	6,414	8,191	8,941	4,067	4,874	584	338	246
17,602	7,596	10,006	15,142	6,501	8,641	682	386	296
20.52	18.43	22.16	69.35	59.85	77.29	16.78	14.20	20.33
16.40	22.83	11.95	17.93	14.39	20.73	-18.71	-17.52	-20.22

Source : National Immigration Agency, MOI.
Note :

表46. 外來人口逾期居留人數

單位：人

年(月)底別 End of Year(Month)	總計 Grand Total			外國人 Foreigners		
	計 Total	男 Male	女 Female	計 Total	男 Male	女 Female
一〇四年 2015	56,557	23,310	33,247	56,055	23,252	32,803
一〇五年 2016	58,700	24,785	33,915	58,231	24,722	33,509
一〇六年 2017	56,675	23,309	33,366	56,190	23,238	32,952
一〇七年 2018	54,681	21,980	32,701	54,236	21,917	32,319
一〇八年 2019	50,702	20,153	30,549	50,288	20,085	30,203
一〇九年 2020	58,033	24,894	33,139	57,574	24,811	32,763
一一〇年 2021	60,486	27,009	33,477	59,982	26,883	33,099
一一一年 2022	84,121	45,125	38,996	83,704	45,047	38,657
一一二年 2023	89,039	51,301	37,738	88,633	51,237	37,396
十一月 Nov.	88,404	51,056	37,348	87,994	50,993	37,001
十二月 Dec.	89,039	51,301	37,738	88,633	51,237	37,396
一一三年 2024	92,423	54,230	38,193	92,047	54,160	37,887
一月 Jan.	87,896	50,722	37,174	87,506	50,667	36,839
二月 Feb.	87,394	50,756	36,638	87,001	50,703	36,298
三月 Mar.	88,704	51,752	36,952	88,302	51,681	36,621
四月 Apr.	89,312	52,193	37,119	88,931	52,133	36,798
五月 May	89,965	52,465	37,500	89,587	52,412	37,175
六月 June	89,876	52,456	37,420	89,499	52,396	37,103
七月 July	90,569	52,727	37,842	90,198	52,670	37,528
八月 Aug.	90,906	52,928	37,978	90,547	52,874	37,673
九月 Sept.	91,595	53,453	38,142	91,025	53,277	37,748
十月 Oct.	91,935	53,869	38,066	91,541	53,798	37,743
十一月 Nov.	92,423	54,230	38,193	92,047	54,160	37,887
較上月增減(%) VS. with Last Month	0.53	0.67	0.33	0.55	0.67	0.38
較上年同月增減(%) VS. with Last Year	4.55	6.22	2.26	4.61	6.21	2.39

資料來源：本部移民署。

TABLE 46. OVERSTAYED FOREIGN NATIONALS WITH RESIDENT VISA

Unit:Person

大陸地區人民 People of the Mainland Area			香港澳門居民 H.K & Macao Residents			無戶籍國民 Nationals No Register in R.O.C.		
計 Total	男 Male	女 Female	計 Total	男 Male	女 Female	計 Total	男 Male	女 Female
471	36	435	16	11	5	15	11	4
431	34	397	25	20	5	13	9	4
435	35	400	35	26	9	15	10	5
404	34	370	27	19	8	14	10	4
363	33	330	36	25	11	15	10	5
371	31	340	72	41	31	16	11	5
355	36	319	135	82	53	14	8	6
343	30	313	59	39	20	15	9	6
340	23	317	54	33	21	12	8	4
349	23	326	47	31	16	14	9	5
340	23	317	54	33	21	12	8	4
309	25	284	51	35	16	16	10	6
343	23	320	35	24	11	12	8	4
349	23	326	30	22	8	14	8	6
337	26	311	50	36	14	15	9	6
326	25	301	40	27	13	15	8	7
330	27	303	34	18	16	14	8	6
320	24	296	43	28	15	14	8	6
316	23	293	39	24	15	16	10	6
315	23	292	28	21	7	16	10	6
327	24	303	228	143	85	15	9	6
316	23	293	61	37	24	17	11	6
309	25	284	51	35	16	16	10	6
-2.22	8.70	-3.07	-16.39	-5.41	-33.33	-5.88	-9.09	—
-11.46	8.70	-12.88	8.51	12.90	—	14.29	11.11	20.00

Source : National Immigration Agency, MOI.

表47. 外來人口逾期停留人數

單位:人

年(月)底別 End of Year(Month)	總計 Grand Total			外國人 Foreigners		
	計 Total	男 Male	女 Female	計 Total	男 Male	女 Female
一〇四年 2015	20,865	10,808	10,057	18,033	9,731	8,302
一〇五年 2016	20,692	10,811	9,881	17,796	9,672	8,124
一〇六年 2017	23,234	10,091	13,143	20,303	8,923	11,380
一〇七年 2018	35,284	20,844	14,440	32,349	19,656	12,693
一〇八年 2019	32,763	19,447	13,316	29,817	18,256	11,561
一〇九年 2020	28,028	16,663	11,365	25,181	15,458	9,723
一一〇年 2021	20,519	12,398	8,121	17,893	11,259	6,634
一一一年 2022	24,656	14,586	10,070	21,978	13,413	8,565
一一二年 2023	42,702	24,766	17,936	40,053	23,595	16,458
十一月 Nov.	42,736	24,745	17,991	40,046	23,546	16,500
十二月 Dec.	42,702	24,766	17,936	40,053	23,595	16,458
一一三年 2024	50,076	28,304	21,772	47,415	27,106	20,309
一月 Jan.	42,917	24,891	18,026	40,266	23,716	16,550
二月 Feb.	42,848	24,891	17,957	40,180	23,714	16,466
三月 Mar.	44,201	25,506	18,695	41,545	24,332	17,213
四月 Apr.	44,918	25,834	19,084	42,269	24,654	17,615
五月 May	46,198	26,438	19,760	43,558	25,258	18,300
六月 June	46,944	26,736	20,208	44,305	25,552	18,753
七月 July	47,510	26,996	20,514	44,875	25,816	19,059
八月 Aug.	48,143	27,345	20,798	45,498	26,159	19,339
九月 Sept.	48,987	27,750	21,237	46,320	26,554	19,766
十月 Oct.	49,670	28,089	21,581	47,021	26,902	20,119
十一月 Nov.	50,076	28,304	21,772	47,415	27,106	20,309
較上月增減(%) VS. with Last Month	0.82	0.77	0.89	0.84	0.76	0.94
較上年同月增減(%) VS. with Last Year	17.18	14.38	21.02	18.40	15.12	23.08

資料來源:本部移民署。

TABLE 47. OVERSTAYED FOREIGN NATIONALS WITH TOURIST VISA

Unit:Person

大陸地區人民 People of the Mainland Area			香港澳門居民 H.K & Macao Residents			無戶籍國民 Nationals No Register in R.O.C.		
計 Total	男 Male	女 Female	計 Total	男 Male	女 Female	計 Total	男 Male	女 Female
1,528	364	1,164	782	442	340	522	271	251
1,571	406	1,165	768	444	324	557	289	268
1,569	427	1,142	774	439	335	588	302	286
1,525	423	1,102	764	438	326	646	327	319
1,477	407	1,070	757	435	322	712	349	363
1,312	366	946	759	445	314	776	394	382
1,139	338	801	689	401	288	798	400	398
1,191	366	825	621	374	247	866	433	433
1,074	342	732	638	377	261	937	452	485
1,093	352	741	634	380	254	963	467	496
1,074	342	732	638	377	261	937	452	485
1,034	337	697	663	403	260	964	458	506
1,078	345	733	632	375	257	941	455	486
1,087	346	741	632	374	258	949	457	492
1,064	336	728	638	377	261	954	461	493
1,062	343	719	628	375	253	959	462	497
1,053	342	711	625	376	249	962	462	500
1,050	343	707	625	377	248	964	464	500
1,046	342	704	628	376	252	961	462	499
1,042	343	699	639	381	258	964	462	502
1,048	343	705	654	394	260	965	459	506
1,026	331	695	658	397	261	965	459	506
1,034	337	697	663	403	260	964	458	506
0.78	1.81	0.29	0.76	1.51	-0.38	-0.10	-0.22	—
-5.40	-4.26	-5.94	4.57	6.05	2.36	0.10	-1.93	2.02

Source : National Immigration Agency, MOI.

表48. 小三通統計

單位:人

年(月)別 Year(month)	總計 Grand Total							計 Total	臺灣地區 人民 People of the Taiwan Area
	計 Total	臺灣地區 人民 People of the Taiwan Area	大陸地區 人民 People of the Mainland Area	香港澳門 居民 H.K & Macao Residents	無戶籍 國民 No Register in R.O.C.	外國人民 Foreigners	計 Total		
一〇四年 2015	1,841,005	1,046,454	735,112	19,559	62	39,818	915,509	528,219	
一〇五年 2016	1,830,427	1,030,841	738,556	20,070	89	40,871	915,434	520,907	
一〇六年 2017	1,812,953	1,036,985	712,088	20,165	97	43,618	908,580	521,137	
一〇七年 2018	1,966,009	1,098,170	800,080	21,824	106	45,829	983,525	550,167	
一〇八年 2019	2,030,895	1,147,439	809,111	26,508	107	47,730	1,018,879	577,952	
一〇九年 2020	118,127	78,308	36,140	795	5	2,879	61,928	42,973	
一一〇年 2021	45	—	43	—	—	2	36	—	
一一一年 2022	36	—	21	—	—	15	28	—	
一一二年 2023	764,665	726,391	33,001	2,065	62	3,146	379,829	360,167	
十一月 Nov.	95,539	90,863	3,406	297	6	967	47,977	45,611	
十二月 Dec.	94,467	88,175	3,552	1,215	5	1,520	46,974	43,833	
一一三年 2024	1,204,256	1,084,475	96,236	7,296	97	16,152	600,097	538,929	
一月 Jan.	99,395	93,629	4,332	471	6	957	49,353	46,674	
二月 Feb.	98,535	89,835	7,134	616	8	942	48,454	44,176	
三月 Mar.	96,032	89,379	3,449	1,296	15	1,893	48,495	44,873	
四月 Apr.	98,115	91,557	3,687	938	11	1,922	49,570	46,320	
五月 May	101,984	96,213	3,767	456	12	1,536	49,324	46,483	
六月 June	109,056	103,703	3,727	552	3	1,071	54,083	51,485	
七月 July	110,202	103,091	5,400	558	8	1,145	54,429	50,829	
八月 Aug.	120,131	112,206	6,253	614	6	1,052	61,341	57,396	
九月 Sept.	104,555	98,274	4,362	483	3	1,433	53,865	50,475	
十月 Oct.	116,537	100,307	13,604	694	12	1,920	55,848	47,674	
十一月 Nov.	149,714	106,281	40,521	618	13	2,281	75,335	52,544	
金門 Kinmen	143,559	101,060	39,728	604	12	2,155	72,326	50,013	
馬祖 Mazu	6,155	5,221	793	14	1	126	3,009	2,531	
澎湖 Penghu	—	—	—	—	—	—	—	—	

資料來源:本部移民署。

說明:1.依據「臺灣地區與大陸地區人民關係條例」,臺灣地區人民係指在臺灣地區設有戶籍之人民。
2.因COVID-19疫情影響,109-111年小三通入出境人數較往年下降。

Table 48. MINI THREE-LINK TRANSPORTATION

Unit:Person

入境 Entry				出境 Exit					
大陸地區 人民 People of the Mainland Area	香港澳門 居民 H.K & Macao Residents	無戶籍 國民 No Register in R.O.C.	外國人民 Foreigners	計 Total	臺灣地區 人民 People of the Taiwan Area	大陸地區 人民 People of the Mainland Area	香港澳門 居民 H.K & Macao Residents	無戶籍 國民 No Register in R.O.C.	外國人民 Foreigners
357,325	9,802	31	20,132	925,496	518,235	377,787	9,757	31	19,686
363,758	10,085	45	20,639	914,993	509,934	374,798	9,985	44	20,232
355,331	10,072	46	21,994	904,373	515,848	356,757	10,093	51	21,624
399,305	10,943	56	23,054	982,484	548,003	400,775	10,881	50	22,775
403,354	13,264	62	24,247	1,012,016	569,487	405,757	13,244	45	23,483
17,084	411	2	1,458	56,199	35,335	19,056	384	3	1,421
34	—	—	2	9	—	9	—	—	—
13	—	—	15	8	—	8	—	—	—
16,988	1,055	48	1,571	384,836	366,224	16,013	1,010	14	1,575
1,737	150	4	475	47,562	45,252	1,669	147	2	492
1,743	625	3	770	47,493	44,342	1,809	590	2	750
49,349	3,675	61	8,083	604,159	545,546	46,887	3,621	36	8,069
1,987	222	3	467	50,042	46,955	2,345	249	3	490
3,505	313	5	455	50,081	45,659	3,629	303	3	487
1,864	781	10	967	47,537	44,506	1,585	515	5	926
1,949	344	5	952	48,545	45,237	1,738	594	6	970
1,820	244	8	769	52,660	49,730	1,947	212	4	767
1,758	311	1	528	54,973	52,218	1,969	241	2	543
2,782	242	6	570	55,773	52,262	2,618	316	2	575
3,094	308	4	539	58,790	54,810	3,159	306	2	513
2,395	262	2	731	50,690	47,799	1,967	221	1	702
6,873	330	8	963	60,689	52,633	6,731	364	4	957
21,322	318	9	1,142	74,379	53,737	19,199	300	4	1,139
20,918	312	8	1,075	71,233	51,047	18,810	292	4	1,080
404	6	1	67	3,146	2,690	389	8	—	59
—	—	—	—	—	—	—	—	—	—

Source :National Immigration Agency, MOI.

Notes :1."People of the Taiwan Area" refers to the people who have household registrations in the Taiwan Area.
2.Due to the impact of the COVID-19 epidemic, the number of people entering and exiting the country through the mini three-link in 2020-2022 has decreased compared with previous years.

表49. 大陸地區配偶申請來臺團聚通過訪查及面（訪）談

年（月）別 Year (Month)	申請團聚案件數 Applied for getting together					
	總計 Grand Total	通過訪查 件數 Passed (Cases)	未通過訪查須訪談件數 Visits and Interviews			不予通過 比率(%) Refused Rate
			計 Total	通過訪談 件數 Passed (Cases)	不予通過 訪談件數 Refused (Cases)	
一〇四年 2015	8,371	4,751	3,620	2,460	1,160	13.86
一〇五年 2016	7,585	4,060	3,525	2,355	1,170	15.43
一〇六年 2017	6,526	3,414	3,112	2,053	1,059	16.23
一〇七年 2018	5,896	3,160	2,736	1,806	930	15.77
一〇八年 2019	6,094	3,727	2,367	1,502	865	14.19
一〇九年 2020	1,792	1,076	716	384	332	18.53
一一〇年 2021	1,408	864	544	324	220	15.63
一一一年 2022	2,349	1,709	640	438	202	8.60
一一二年 2023	6,440	4,878	1,562	1,074	488	7.58
十一月 Nov.	576	417	159	110	49	8.51
十二月 Dec.	541	342	199	140	59	10.91
一一三年 2024	4,727	3,108	1,619	978	641	13.56
一月 Jan.	559	364	195	123	72	12.88
二月 Feb.	371	246	125	90	35	9.43
三月 Mar.	454	319	135	79	56	12.33
四月 Apr.	423	294	129	75	54	12.77
五月 May	473	308	165	104	61	12.90
六月 June	365	241	124	76	48	13.15
七月 July	408	270	138	84	54	13.24
八月 Aug.	399	261	138	88	50	12.53
九月 Sept.	390	251	139	84	55	14.10
十月 Oct.	432	270	162	84	78	18.06
十一月 Nov.	453	284	169	91	78	17.22
較上月增減(%) VS. with Last Month	4.86	5.19	4.32	8.33	—	-0.84
較上年同月增減(%) VS. with Last Year	-21.35	-31.89	6.29	-17.27	59.18	8.71

資料來源：本部移民署。

說明：不予通過比率=不予通過訪談件數/申請團聚案件數。

TABLE 49. VISIT AND INTERVIEW APPLICATIONS FOR MAINLAND CHINESE SPOUSES COMING TO TAIWAN TO GET TOGETHER WITH FAMILY MEMBERS

國境線面談 Border Interviews					二度面談 Secondary Interviews			
件數 合計 Total Cases	通過面談 件數 Passed (Cases)	不予通過 面談件數 Refused (Cases)	須二度 面談件數 Require Secondary Interviews	不予通過 比率(%) Refused Rate	件數 合計 Total Cases	通過面談 件數 Passed (Cases)	不予通過 面談件數 Refused (Cases)	不予通過 比率(%) Refused Rate
7,563	6,619	159	785	2.35	661	607	54	8.17
6,990	6,237	124	629	1.95	581	540	41	7.06
5,867	5,397	69	401	1.26	367	331	36	9.81
5,326	4,800	163	363	3.28	348	322	26	7.47
5,032	4,592	103	337	2.19	299	275	24	8.03
1,450	1,283	97	70	7.03	63	57	6	9.52
1,074	964	26	84	2.63	83	76	7	8.43
1,703	1,609	22	72	1.35	70	67	3	4.29
5,803	5,481	131	191	2.33	169	165	4	2.37
397	351	14	32	3.84	33	32	1	3.03
434	398	16	20	3.86	31	29	2	6.45
4,495	4,084	194	217	4.53	196	184	12	6.12
560	521	16	23	2.98	20	20	—	—
654	616	24	14	3.75	14	13	1	7.14
375	331	20	24	5.70	22	21	1	4.55
451	420	16	15	3.67	18	17	1	5.56
344	323	5	16	1.52	16	15	1	6.25
366	330	15	21	4.35	16	15	1	6.25
370	336	14	20	4.00	16	15	1	6.25
333	290	21	22	6.75	14	13	1	7.14
432	383	26	23	6.36	24	21	3	12.50
328	291	21	16	6.73	16	15	1	6.25
282	243	16	23	6.18	20	19	1	5.00
-14.02	-16.49	-23.81	43.75	-0.55	25.00	26.67	—	-1.25
-28.97	-30.77	14.29	-28.13	2.34	-39.39	-40.63	—	1.97

Source :National Immigration Agency, MOI.

Note :Refused Rate=Refused/Applied for getting together.

表50. 新住民發展基金核定補助

年 別 Year	總 計 Total			
	申請件數 Cases Applied	申請金額(元) Amount Applied (NT.\$)	核定件數 Cases Approved	核定金額(元) Amount Approved (NT.\$)
	一〇四年 2015	419	324,147,354	268
一〇五年 2016	289	369,320,290	182	291,716,517
一〇六年 2017	276	374,655,104	206	292,007,860
一〇七年 2018	290	302,830,676	220	242,700,264
一〇八年 2019	295	458,397,873	238	388,483,115
一〇九年 2020	327	469,326,255	276	398,466,185
一一〇年 2021	320	438,107,747	227	365,486,355
一一一年 2022	250	415,128,145	220	382,414,917
一一二年 2023	233	401,646,178	205	344,832,473
第三季 3rd Qua.	161	342,295,105	150	298,058,834
第四季 4th Qua.	37	46,005,479	26	36,626,238
一一三年 2024	109	103,536,197	91	97,843,152
第一季 1st Qua.	34	35,661,395	30	33,542,413
第二季 2nd Qua.	74	62,971,302	60	59,397,239
第三季 3rd Qua.	1	4,903,500	1	4,903,500
較上期增減(%) VS. with Last Quarter	--	--	--	--
較上年同期增減(%) VS. with Last Year	--	--	--	--

資料來源：本部移民署。

- 說明：1. 本表資料109年以前係於每雙數月彙編。
2. 依「新住民發展基金補助作業要點」修訂申請時間，自110年起改為每季統計，爰各季資料不宜與109年雙數月資料比較。
3. 112年第2季申請案件因核定會議延至7月召開，相關數據併於112年第3季統計；113年第3季申請案件因核定會議延至10月召開，相關數據併於113年第4季統計，不宜作比較。

TABLE 50. SUBSIDIES OF NEW IMMIGRANTS DEVELOPMENT FUND

中央政府 Central Government			
申請件數 Cases Applied	申請金額(元) Amount Applied (NT.\$)	核定件數 Cases Approved	核定金額(元) Amount Approved (NT.\$)
29	122,283,647	19	110,655,780
25	165,995,248	21	149,065,921
30	151,176,743	21	141,950,830
33	104,211,227	19	91,245,250
40	246,677,178	28	226,092,423
46	244,553,712	28	228,117,879
33	208,309,096	23	200,310,746
25	214,458,742	24	211,933,079
24	184,369,542	18	176,969,094
12	147,048,384	12	144,988,384
11	31,496,952	5	26,156,504
8	65,911,821	8	65,911,821
1	28,780,000	1	28,780,000
6	32,228,321	6	32,228,321
1	4,903,500	1	4,903,500
--	--	--	--
--	--	--	--

Source :National Immigration Agency, MOI.

- Note :1.The figures are compiled bimonthly before 2020.
2.Due to the revision of the application time for "Operation Directions for Subsidies of the New Immigrant Development Fund", the figures have been compiled quarterly since 2021 and quarterly figures are not suitable for comparison with bimonthly figures before 2020.
3. The application cases in the second quarter of 2013 were counted in the third quarter of 2013 because the approval meeting was postponed to July. The application cases in the third quarter of 2014 were counted in the fourth quarter of 2014 because the approval meeting was postponed to October. Statistics should not be compared.

表50. 新住民發展基金核定補助(續)

年 別 Year	地方政府 Local Government			
	申請件數 Cases Applied	申請金額(元) Amount Applied (NT.\$)	核定件數 Cases Approved	核定金額(元) Amount Approved (NT.\$)
	一〇四年 2015	100	121,249,080	94
一〇五年 2016	128	142,233,877	109	123,099,428
一〇六年 2017	128	160,515,576	115	131,555,765
一〇七年 2018	164	166,562,197	144	137,399,168
一〇八年 2019	159	167,601,158	147	142,138,271
一〇九年 2020	175	166,347,651	172	145,934,616
一一〇年 2021	142	160,563,457	126	131,145,821
一一一年 2022	146	166,994,199	136	149,769,794
一一二年 2023	123	164,387,720	121	144,263,387
第三季 3rd Qua.	102	157,132,023	100	137,626,390
第四季 4th Qua.	7	4,530,216	7	4,488,216
一一三年 2024	66	28,915,656	58	27,080,123
第一季 1st Qua.	17	3,048,755	17	2,367,383
第二季 2nd Qua.	49	25,866,901	41	24,712,740
第三季 3rd Qua.	—	—	—	—
較上期增減(%) VS. with Last Quarter	--	--	--	--
較上年同期增減(%) VS. with Last Year	--	--	--	--

TABLE 50. SUBSIDIES OF NEW IMMIGRANTS DEVELOPMENT FUND(CONT.)

民間團體 Non-governmental Associations			
申請件數 Cases Applied	申請金額(元) Amount Applied (NT.\$)	核定件數 Cases Approved	核定金額(元) Amount Approved (NT.\$)
290	80,614,627	155	27,500,315
136	61,091,165	52	19,551,168
118	62,962,785	70	18,501,265
93	32,057,252	57	14,055,846
96	44,119,537	63	20,252,421
106	58,424,892	76	24,413,690
145	69,235,194	78	34,029,788
79	33,675,204	60	20,712,044
86	52,888,916	66	23,599,992
47	38,114,698	38	15,444,060
19	9,978,311	14	5,981,518
35	8,708,720	25	4,851,208
16	3,832,640	12	2,395,030
19	4,876,080	13	2,456,178
—	—	—	—
--	--	--	--
--	--	--	--

表51. 移民輔導成果

年(月)別 Year (Month)	諮詢服務 Service Manners (Person-times)					
	服務方式(人次) Service Manners (Person-times)			諮詢		
	合計 Total	現場 Counter	電話 Phone	合計 Total	居留定居 Residency	就業服務 Employment Services
一〇四年 2015	50,111	22,342	27,769	65,834	40,591	6,362
一〇五年 2016	46,168	19,203	26,965	66,222	39,071	3,997
一〇六年 2017	46,584	20,009	26,575	65,566	37,657	4,191
一〇七年 2018	52,363	20,278	32,085	74,110	44,446	4,973
一〇八年 2019	47,310	18,285	29,025	70,094	41,283	4,663
一〇九年 2020	34,181	11,424	22,757	49,784	31,147	2,327
一一〇年 2021	36,745	11,727	25,018	52,448	34,069	2,373
一一一年 2022	43,327	14,653	28,674	64,074	38,350	3,512
一一二年 2023	46,574	21,814	24,760	80,033	39,143	5,519
十一月 Nov.	3,957	1,826	2,131	6,897	3,450	466
十二月 Dec.	3,850	1,726	2,124	6,689	3,397	442
一一三年 2024	42,091	20,377	21,714	71,619	36,129	5,536
一月 Jan.	3,970	2,030	1,940	7,130	3,199	716
二月 Feb.	3,565	1,674	1,891	6,490	3,126	530
三月 Mar.	3,678	1,695	1,983	6,522	3,244	472
四月 Apr.	3,671	1,866	1,805	6,105	3,248	453
五月 May	4,001	2,002	1,999	6,666	3,486	449
六月 June	3,775	1,801	1,974	6,241	3,211	424
七月 July	3,834	1,982	1,852	6,716	3,283	510
八月 Aug.	3,957	1,923	2,034	6,539	3,331	461
九月 Sept.	3,869	1,660	2,209	6,383	3,479	395
十月 Oct.	3,677	1,794	1,883	6,350	3,206	445
十一月 Nov.	4,094	1,950	2,144	6,477	3,316	681
較上月增減(%) VS. with Last Month	11.34	8.70	13.86	2.00	3.43	53.03
較上年同月增減(%) VS. with Last Year	3.46	6.79	0.61	-6.09	-3.88	46.14

資料來源：本部移民署。

TABLE 51. IMMIGRANT CONSULTATION AND ASSISTANCE

Consulting Services Consulting Items(Person-item-times)						
項 目 (人項次)						
人身安全 Personal Security	福利服務 Welfare Services	醫療衛生 Health Care	子女教養 Children Education	家庭關係 Family Relationship	法律資訊 Legal Info	其他 Others
1,749	6,751	3,215	959	1,318	1,748	3,141
1,558	8,491	5,659	730	1,268	1,499	3,949
1,853	7,685	6,712	760	1,375	1,757	3,576
1,841	7,775	6,918	1,121	1,796	1,735	3,505
1,462	7,253	6,463	1,330	1,681	1,790	4,169
848	4,788	3,999	483	718	1,372	4,102
930	5,448	3,826	568	754	1,446	3,034
1,506	7,256	5,517	979	1,051	1,923	3,980
2,862	10,227	8,720	1,764	1,936	3,707	6,155
272	841	725	131	147	317	548
266	815	711	91	111	338	518
2,352	9,449	7,593	1,258	1,409	2,874	5,019
317	889	863	124	144	347	531
279	867	687	140	158	313	390
210	758	806	76	99	265	592
219	667	510	120	131	271	486
202	903	696	109	129	251	441
195	870	619	108	116	248	450
197	928	736	137	143	257	525
198	894	689	127	138	239	462
157	925	631	80	98	198	420
202	918	674	121	122	264	398
176	830	682	116	131	221	324
-12.87	-9.59	1.19	-4.13	7.38	-16.29	-18.59
-35.29	-1.31	-5.93	-11.45	-10.88	-30.28	-40.88

Source :National Immigration Agency, MOI.

表51. 移民輔導成果(續)

年(月)別 Year (Month)	轉介服務(人次)					
	合計 Total	外配家庭中心 Foreign Family Centers	社福中心 Social Welfare Centers	家暴中心 Domestic Violence Centers	衛生保健機構 Health Care Organizations	勞政機構 Labor Affairs Organizations
一〇四年 2015	868	326	15	56	57	167
一〇五年 2016	787	333	10	39	101	118
一〇六年 2017	897	419	20	57	111	113
一〇七年 2018	989	642	10	46	90	64
一〇八年 2019	985	699	28	18	74	51
一〇九年 2020	637	402	16	28	95	30
一一〇年 2021	527	229	26	14	126	61
一一一年 2022	683	247	11	13	214	129
一一二年 2023	840	442	10	11	180	134
十一月 Nov.	76	31	1	—	20	16
十二月 Dec.	79	40	3	3	15	14
一一三年 2024	905	395	12	16	228	177
一月 Jan.	84	36	—	1	21	21
二月 Feb.	71	28	—	3	15	18
三月 Mar.	86	40	—	—	21	18
四月 Apr.	71	33	1	—	17	15
五月 May	81	36	—	1	19	16
六月 June	68	31	—	—	18	14
七月 July	88	40	—	3	24	18
八月 Aug.	79	28	—	4	21	16
九月 Sept.	55	39	—	1	8	5
十月 Oct.	125	41	6	1	44	19
十一月 Nov.	97	43	5	2	20	17
較上月增減(%) VS. with Last Month	-22.40	4.88	-16.67	100.00	-54.55	-10.53
較上年同月增減(%) VS. with Last Year	27.63	38.71	400.00	--	—	6.25

TABLE 51. IMMIGRANT CONSULTATION AND ASSISTANCE(CONT.)

Referral Services (Person-times)		關懷訪視(人次) Solicitous Phone Calls and Visits(Person-times)		
民間團體 Non-governmental Associations	其他單位 Others	合計 Total	電話關懷 Solicitous Phone Calls	家庭訪視 Family Visits
104	143	19,844	18,485	1,359
76	110	20,967	20,129	838
93	84	17,305	16,381	924
59	78	15,924	15,040	884
73	42	18,899	18,075	824
45	21	11,099	10,378	721
31	40	11,709	11,108	601
34	35	13,999	13,397	602
32	31	15,361	14,698	663
3	5	1,391	1,336	55
4	—	1,292	1,246	46
31	46	16,107	15,525	582
4	1	1,935	1,890	45
2	5	1,803	1,759	44
—	7	2,748	2,692	56
1	4	2,158	2,102	56
4	5	1,116	1,061	55
4	1	988	937	51
1	2	1,006	956	50
3	7	1,138	1,086	52
2	—	1,006	957	49
4	10	1,095	1,043	52
6	4	1,114	1,042	72
50.00	-60.00	1.74	-0.10	38.46
100.00	-20.00	-19.91	-22.01	30.91

表52. 消防安全設備查察處理

年(月)別 Year (Month)	年(月)底 列管家數 Supervised Houses	檢查情形 Inspection			複查情形 Recheck	
		檢查件次 Total Cases	合格件次 Qualified Cases	不合格 件次 Unqualified Cases	複查件次 Cases of Recheck	複查不 合格件次 Unquali- fied Cases
一〇四年 2015	211,200	317,309	270,620	46,689	46,506	2,178
一〇五年 2016	212,618	294,264	252,029	42,235	39,643	1,631
一〇六年 2017	217,989	298,220	259,150	39,070	40,006	1,610
一〇七年 2018	225,836	290,527	256,490	34,037	34,224	1,412
一〇八年 2019	231,039	313,698	271,701	41,997	39,620	1,261
一〇九年 2020	240,209	313,959	272,046	41,913	41,575	1,606
一一〇年 2021	245,498	267,624	234,408	33,216	33,073	1,439
一一一年 2022	258,301	286,220	249,447	36,773	35,721	1,754
一一二年 2023	266,513	259,796	230,887	28,909	31,012	1,764
十二月 Dec.	266,513	31,418	28,799	2,619	2,709	159
一一三年 2024	271,464	246,313	227,788	18,525	20,677	1,018
一月 Jan.	266,361	25,022	23,391	1,631	2,596	115
二月 Feb.	267,203	14,364	13,244	1,120	1,769	84
三月 Mar.	268,333	20,243	18,167	2,076	1,784	122
四月 Apr.	269,285	17,811	16,385	1,426	1,801	99
五月 May	264,421	18,282	16,793	1,489	1,703	81
六月 June	265,498	17,914	16,382	1,532	1,513	75
七月 July	266,490	28,434	27,114	1,320	1,558	74
八月 Aug.	268,748	22,651	21,334	1,317	1,535	87
九月 Sept.	269,385	16,730	15,366	1,364	1,407	63
十月 Oct.	270,007	17,009	15,294	1,715	1,490	63
十一月 Nov.	271,541	23,032	20,921	2,111	1,674	78
十二月 Dec.	271,464	24,821	23,397	1,424	1,847	77
較上月增減(%) VS. with Last Month	-0.03	7.77	11.83	-32.54	10.33	-1.28
較上年同月增減(%) VS. with Last Year	1.86	-21.00	-18.76	-45.63	-31.82	-51.57

資料來源：本部消防署。

TABLE 52. INSPECTION AND SUPERVISION OF FIRE SAFETY EQUIPMENT

違規處理情形 Handled Cases of Violation					罰鍰收繳情形 Collected Fines		強制執行 件次 Cases of Compulsory Execution by the Court
限期改善 件次 Improved within a Time Limit	舉發件次 Reported	停業或 停止使用 件次 Forced Closure & Suspension of Building Usage	罰鍰(含連續處罰) Fines(Incl. Repeated Penalty)		罰鍰收繳情形		
			件次 Cases	金額(元) Amount(NT\$)	件次 Cases	金額(元) Amount(NT\$)	
44,511	2,177	18	1,493	25,613,000	1,358	19,889,618	659
40,604	1,631	24	1,203	21,202,000	1,183	18,915,034	262
37,460	1,610	26	1,197	20,894,900	1,245	18,005,562	317
32,623	1,412	38	1,169	22,000,000	1,299	18,838,722	330
40,736	1,261	21	1,172	23,065,000	1,250	22,017,725	299
40,303	1,606	42	1,396	25,569,000	1,375	23,559,199	209
31,775	1,441	7	1,139	20,990,400	1,169	19,969,460	203
35,019	1,754	30	1,842	23,165,825	1,777	21,782,160	239
27,145	1,764	31	1,484	27,350,740	1,617	27,094,198	346
2,460	159	—	109	2,551,000	123	2,589,327	9
17,417	1,110	7	1,051	64,224,000	1,130	44,418,236	256
1,515	116	5	120	3,503,000	95	1,832,298	23
1,036	84	—	91	2,199,000	158	2,475,767	12
1,954	122	—	95	3,406,000	113	2,770,015	27
1,324	103	2	122	7,232,000	88	2,257,837	15
1,406	86	—	98	5,899,000	130	5,737,560	28
1,453	79	—	72	6,049,000	80	3,430,032	9
1,246	80	—	74	4,739,000	82	4,134,043	36
1,220	98	—	90	6,983,000	76	3,357,675	27
1,287	77	—	59	4,469,000	66	3,318,147	11
1,635	70	—	70	5,682,000	69	4,276,183	33
2,025	91	—	86	7,717,000	74	4,388,761	17
1,316	104	—	74	6,346,000	99	6,439,918	18
-35.01	14.29	--	-13.95	-17.77	33.78	46.74	5.88
-46.50	-34.59	--	-32.11	148.77	-19.51	148.71	100.00

Source : National Fire Agency, MOI.

表53. 火災次數－按起火處所分

TABLE 53. NUMBER OF FIRES - BY CAUGHT PLACE

單位：次

Unit : Times

年(月)別 Year (Month)	總計 Grand Total	客廳 Sitting Room	餐廳 Dining Room	臥房 Bed-Room	書房 Study Room	廚房 Cook-Room	浴廁 Bather	神明廳 Dei-fying Room	陽台 Piazza	庭院 Yard	辦公室 Office
一〇四年 2015	1,704	131	17	257	7	98	15	56	44	23	40
一〇五年 2016	1,856	147	24	315	10	146	17	59	39	21	32
一〇六年 2017	30,464	528	114	862	24	3,700	165	280	472	158	125
一〇七年 2018	27,922	498	115	801	21	3,700	119	255	505	123	122
一〇八年 2019	22,866	481	106	754	24	3,258	154	258	445	125	136
一〇九年 2020	22,248	460	82	716	18	2,731	145	230	378	112	132
一一〇年 2021	21,684	479	60	714	29	1,863	145	205	385	112	127
一一一年 2022	15,890	426	66	732	25	1,634	128	202	296	95	121
一一二年 2023	17,466	416	71	660	25	1,252	114	212	353	90	125
十二月 Dec.	1,233	29	5	53	1	109	6	16	25	4	18
一一三年 2024	15,430	429	80	716	23	1,145	96	200	330	92	134
一月 Jan.	1,479	36	8	79	—	118	8	19	34	9	9
二月 Feb.	1,932	46	6	74	1	99	12	23	33	13	6
三月 Mar.	2,495	34	6	55	1	108	9	17	32	8	9
四月 Apr.	1,639	19	6	59	—	104	6	17	24	7	11
五月 May	1,001	24	8	59	4	96	6	22	34	10	11
六月 June	948	42	8	46	5	114	12	14	31	9	14
七月 July	1,117	33	7	79	2	101	7	10	21	10	14
八月 Aug.	903	36	3	53	4	83	9	9	23	8	11
九月 Sept.	815	29	5	48	1	69	6	13	22	2	9
十月 Oct.	915	42	6	55	—	90	—	12	27	4	14
十一月 Nov.	999	47	9	53	1	75	10	16	19	6	12
十二月 Dec.	1,187	41	8	56	4	88	11	28	30	6	14
較上月增減(%) VS. with Last Month	18.82	-12.77	-11.11	5.66	300.00	17.33	10.00	75.00	57.89	—	16.67
較上年同月增減(%) VS. with Last Year	-3.73	41.38	60.00	5.66	300.00	-19.27	83.33	75.00	20.00	50.00	-22.22

教室 Class-Room	倉庫 Store-House	機房 Engine Room	攤位 Booth	工寮 Work-Shop	樓梯間 Stairs	電梯 Elevator	管道間 Chan-nel	走廊 Aisle	停車場 Park	騎樓 Lobby	路邊 Road-Side	墓地 Grave-Yard	其他 Others
3	145	21	13	9	16	1	2	10	21	36	172	22	545
12	139	23	16	17	22	—	3	16	23	35	174	6	560
29	502	138	66	142	129	10	26	73	125	24313,629	2,488	6,436	
23	550	142	54	201	113	5	27	92	127	20912,111	1,940	6,069	
29	496	126	56	196	122	10	25	78	112	221	8,305	1,452	5,897
29	521	93	69	182	119	1	29	49	129	224	7,572	1,443	6,784
30	518	99	60	177	91	4	27	64	128	213	5,966	2,013	8,175
25	523	105	60	150	88	3	23	59	161	172	3,090	1,233	6,473
24	491	98	45	216	84	3	30	77	187	164	3,675	1,507	7,547
1	36	2	3	23	12	—	3	7	13	10	260	22	575
20	465	95	61	198	88	6	17	56	180	167	2,715	1,545	6,572
1	36	5	3	24	6	—	—	4	10	15	293	52	710
1	44	9	5	16	7	—	4	2	20	17	366	200	928
1	35	2	1	15	4	—	1	9	8	12	373	871	884
3	44	9	4	18	5	1	1	5	23	14	305	363	591
—	33	6	9	13	10	—	1	3	16	8	155	15	458
1	33	11	8	16	15	—	3	8	18	12	139	2	387
2	52	6	4	25	10	—	2	5	14	17	184	6	506
1	36	8	3	17	8	3	1	7	16	21	148	1	394
5	34	14	4	10	7	—	—	3	18	16	135	3	362
2	31	14	9	12	5	—	3	3	15	14	176	4	377
3	37	4	6	17	6	1	1	2	15	8	183	9	459
—	50	7	5	15	5	1	—	5	7	13	258	19	516
-100.00	35.14	75.00	-16.67	-11.76	-16.67	—	-100.00	150.00	-53.33	62.50	40.98	111.11	12.42
-100.00	38.89	250.00	66.67	-34.78	-58.33	--	-100.00	-28.57	-46.15	30.00	-0.77	-13.64	-10.26

資料來源：本部消防署。

說明：106年1月起實施火災案件搶救出動紀錄表，並修正火災統計範圍，火災次數細分為A1、A2及A3類。

Source : National Fire Agency, MOI.

Note : Since 2017, the range of fire statistics is changed. Fires are divided into 3 types, including A1, A2 and A3.

表54. 火災次數－按起火原因分

單位：次

年 (月) 別 Year (Month)	總計 Grand Total	縱火 Arson	自殺 Commit Suicide	燈燭 Lighting	爐火烹調 & Cooking	敬神掃墓祭祖 Worshiping	菸蒂 Butt	電氣因素 Elec- tricity	機械設備 Machi- nery	玩火 Playing Fire
一〇四年 2015	1,704	268	21	18	72	45	147	582	29	13
一〇五年 2016	1,856	278	22	16	125	31	168	608	40	16
一〇六年 2017	30,464	323	72	67	3,659	1,936	1,461	3,433	468	57
一〇七年 2018	27,922	285	64	51	3,591	1,604	1,530	2,971	365	39
一〇八年 2019	22,866	350	65	45	3,113	939	1,832	3,042	275	45
一〇九年 2020	22,248	285	61	42	2,593	878	1,437	2,873	259	41
一一〇年 2021	21,684	285	52	53	1,754	1,515	1,647	2,904	246	25
一一一年 2022	15,890	254	76	42	1,496	997	1,483	2,890	196	32
一一二年 2023	17,466	276	66	39	1,104	1,247	1,994	2,676	152	33
十二月 Dec.	1,233	13	2	4	99	18	115	205	16	7
一一三年 2024	15,430	235	65	46	1,034	1,364	1,246	2,871	161	28
一月 Jan.	1,479	28	8	4	106	32	133	221	15	5
二月 Feb.	1,932	21	9	7	97	155	206	232	17	1
三月 Mar.	2,495	21	5	4	100	760	185	186	22	2
四月 Apr.	1,639	13	4	2	93	318	136	228	14	4
五月 May	1,001	17	8	4	88	18	68	211	13	5
六月 June	948	16	8	1	95	7	73	268	16	—
七月 July	1,117	24	3	3	93	14	96	288	17	—
八月 Aug.	903	16	9	4	69	12	75	266	9	2
九月 Sept.	815	21	4	3	60	13	53	235	14	—
十月 Oct.	915	22	3	1	79	6	62	266	7	1
十一月 Nov.	999	21	3	7	67	6	69	244	9	5
十二月 Dec.	1,187	15	1	6	87	23	90	226	8	3
較上月增減(%) VS. with Last Month	18.82	-28.57	-66.67	-14.29	29.85	283.33	30.43	-7.38	-11.11	-40.00
較上年同月增減(%) VS. with Last Year	-3.73	15.38	-50.00	50.00	-12.12	27.78	-21.74	10.24	-50.00	-57.14

資料來源：本部消防署。

說明：1. 104年以前，「縱火」為「人為縱火」、「電氣因素」為「電氣設備」，「其他」包含「遺留火種」。
2. 106年1月起實施火災案件搶救出勤紀錄表，並修正火災統計範圍，火災次數細分為A1、A2及A3類。
3. 105年起「其他」之「遺留火種」單獨增列，110年起「因燃燒雜草、垃圾」單獨增列。

TABLE 54. NUMBER OF FIRES - BY CAUSE

Unit : Times

烤火 Roas- ting	施工不慎 Negli- gence of Construc- tion	易燃品 自燃 Inflam- mable	瓦斯 漏氣 或爆炸 Firing Leaked Gas	化學 物品 Chemical	燃放 爆竹 Fire- cracker	交通 事故 Traffic Accident	天然 災害 Natural Disaster	遺留 火種 Ember	原因 不明 Un- known	因燃燒 雜草、 垃圾 Burning weed, garbage	其他 Others
4	38	8	28	5	27	18	2	—	17	—	362
4	51	10	25	10	22	23	2	142	24	—	239
28	272	32	98	24	181	121	19	5,810	19	—	12,384
24	283	26	88	19	229	91	7	6,353	32	—	10,270
17	257	17	105	17	144	89	5	3,880	31	—	8,598
13	270	29	88	16	165	95	3	3,305	23	—	9,772
21	199	48	70	17	154	100	10	2,694	23	8,059	1,808
19	187	25	76	19	127	84	3	2,036	23	4,385	1,440
16	174	18	111	15	159	97	4	2,504	44	5,374	1,363
1	21	1	6	1	6	10	—	199	4	418	87
7	168	22	91	11	178	104	2	1,943	25	4,539	1,290
2	14	2	8	2	32	11	—	230	—	530	96
—	6	1	4	1	99	10	—	273	9	672	112
—	18	1	8	—	11	8	1	299	3	771	90
—	11	—	7	1	12	9	1	243	2	423	118
1	22	2	10	3	2	9	—	128	—	282	110
—	11	4	14	1	3	10	—	94	3	200	124
—	13	3	6	1	2	8	—	104	3	319	120
—	11	2	5	—	—	3	—	88	1	214	117
1	11	2	5	—	3	9	—	81	1	210	89
1	8	2	7	1	4	5	—	115	1	217	107
1	13	3	10	—	3	11	—	121	—	307	99
1	30	—	7	1	7	11	—	167	2	394	108
—	130.77	-100.00	-30.00	--	133.33	—	--	38.02	--	28.34	9.09
—	42.86	-100.00	16.67	—	16.67	10.00	--	-16.08	-50.00	-5.74	24.14

Source : National Fire Agency, MOI.

Note : 1. Before 2015, the figures of "Others" included "Ember".
2. Since 2017, the range of fire statistics is changed. Fires are divided into 3 types, including A1, A2 and A3.
3. The figures of "Ember" was separated counts from "Others" since 2016, the figures of "Burning weed, garbage" was separated counts from "Others" since 2021.

表55. 火災次數－按類別及時間分

單位：次

年(月)別 Year (Month)	火災次數 No. of Fires			火災分類 By Classification			
	A1	A2	A3	建築物 Buildings	森林 森 林 野 田 & Fields	車輛 Vehicle	船舶 Ship
一〇四年 2015	1,704	—	—	1,242	60	234	10
一〇五年 2016	1,856	—	—	1,424	24	248	14
一〇六年 2017	143	1,429	28,892	9,094	13,241	1,506	40
一〇七年 2018	125	1,309	26,488	8,765	9,289	1,343	36
一〇八年 2019	116	1,289	21,461	8,003	4,443	1,309	26
一〇九年 2020	128	1,010	21,110	7,023	3,589	1,417	36
一一〇年 2021	115	940	20,629	5,994	3,193	1,378	21
一一一年 2022	123	853	14,914	5,512	2,021	1,315	19
一一二年 2023	150	909	16,407	5,045	2,584	1,303	22
十二月 Dec.	12	63	1,158	399	176	95	2
一一三年 2024	130	879	14,421	4,830	1,978	1,319	27
一月 Jan.	13	76	1,390	450	226	108	3
二月 Feb.	15	106	1,811	468	381	118	2
三月 Mar.	11	81	2,403	389	508	96	2
四月 Apr.	11	60	1,568	409	228	109	1
五月 May	13	64	924	407	85	109	1
六月 June	11	82	855	433	49	128	4
七月 July	12	76	1,029	438	97	123	1
八月 Aug.	9	63	831	341	51	118	3
九月 Sept.	9	61	745	338	26	99	1
十月 Oct.	8	73	834	365	73	108	4
十一月 Nov.	12	69	918	376	107	105	2
十二月 Dec.	6	68	1,113	416	147	98	3
較上月增減(%) VS. with Last Month	-50.00	-1.45	21.24	10.64	37.38	-6.67	50.00
較上年同月增減(%) VS. with Last Year	-50.00	7.94	-3.89	4.26	-16.48	3.16	50.00

資料來源：本部消防署。

說明：火災次數106年以前依據「火災成災標準及認定標準」公布，火災統計自106年起變更統計範圍，將火災次數細分為A1、A2及A3類，其中A1類係指造成人員死亡之火災案件；A2類指造成人員受傷、涉及糾紛、縱火案件或起火原因待查之火災案件；A3類指非屬A1、A2類，由分隊填具「火災案件搶救出勤紀錄表」完成者。

TABLE 55. NUMBER OF FIRES - BY CLASSIFICATION AND FIRE TIME

Unit: Times

		起火時間 By Fire Time							
航空器 Aircraft	其他 Others	0~3時 0~3 O'clock	3~6時 3~6 O'clock	6~9時 6~9 O'clock	9~12時 9~12 O'clock	12~15時 12~15 O'clock	15~18時 15~18 O'clock	18~21時 18~21 O'clock	21~24時 21~24 O'clock
—	158	209	198	154	248	276	214	233	172
1	145	230	188	205	261	272	278	219	203
—	6,583	1,522	1,028	2,107	5,636	6,483	6,636	4,489	2,563
—	8,489	1,390	967	1,890	5,229	5,962	6,168	3,995	2,321
—	9,085	1,303	859	1,635	4,154	4,823	4,877	3,301	1,914
—	10,183	1,233	846	1,569	4,122	4,673	4,707	3,168	1,930
—	11,098	1,129	859	1,525	4,087	4,698	4,538	3,070	1,778
—	7,023	970	728	1,139	2,899	3,197	3,252	2,293	1,412
2	8,510	972	746	1,158	3,306	3,747	3,637	2,415	1,485
1	560	74	66	96	206	254	268	139	130
2	7,274	892	729	1,138	2,961	3,174	3,053	2,165	1,318
—	692	110	65	88	212	330	366	199	109
—	963	94	71	96	337	461	427	288	158
—	1,500	82	53	140	713	651	472	250	134
—	892	70	61	121	413	372	308	192	102
—	399	59	54	87	161	147	214	159	120
—	334	61	61	89	145	169	152	181	90
—	458	77	62	88	171	212	202	181	124
—	390	57	59	75	154	149	165	137	107
1	350	67	56	80	123	129	138	139	83
1	364	70	62	99	154	132	167	129	102
—	409	74	56	81	173	186	197	147	85
—	523	71	69	94	205	236	245	163	104
--	27.87	-4.05	23.21	16.05	18.50	26.88	24.37	10.88	22.35
-100.00	-6.61	-4.05	4.55	-2.08	-0.49	-7.09	-8.58	17.27	-20.00

Source: National Fire Agency, MOI.

Note: Since 2017, the range of fire statistics is changed. Fires are divided into 3 types. A1 indicates that someone dies in the fire. A2 indicates that someone injures in the fire or that the caution of fire is man-made, disputation or having to be investigated. A3 indicates that the fire doesn't include in A1 or A2 and that fire-fighters write attendance record of the fire.

表56. 火災死傷人數及財物損失

年(月)別 Year (Month)	死亡人數按原因分 (人) Fire Death by Cause (Persons)							
	合計 Total	不含自殺 Suicide not Included	自殺 by Self- Burning	火焰 灼燒 Burnt	有害 氣體 Harm- ful Gas	跳樓 from Building	外物 擊中 Hit by Articles	其他 Others
一〇四年2015	850	—	710	101	5	1	33	
一〇五年2016	430	409	21	200	177	1	9	22
一〇六年2017	480	430	50	222	174	2	6	26
一〇七年2018	463	420	43	180	166	5	3	66
一〇八年2019	628	583	45	220	282	11	3	67
一〇九年2020	625	582	43	192	321	11	4	54
一一〇年2021	192	166	26	48	111	3	1	3
一一一年2022	152	111	41	46	61	—	—	4
一一二年2023	193	153	40	44	92	—	—	17
十二月Dec.	13	11	2	4	7	—	—	—
一一三年2024	176	143	33	48	91	2	—	2
一月Jan.	16	13	3	6	7	—	—	—
二月Feb.	19	16	3	6	9	—	—	1
三月Mar.	13	9	4	3	6	—	—	—
四月Apr.	13	11	2	7	4	—	—	—
五月May	17	13	4	4	8	1	—	—
六月June	13	8	5	2	6	—	—	—
七月July	15	13	2	4	8	—	—	1
八月Aug.	13	9	4	—	9	—	—	—
九月Sept.	10	7	3	2	5	—	—	—
十月Oct.	17	16	1	5	11	—	—	—
十一月Nov.	16	15	1	7	8	—	—	—
十二月Dec.	14	13	1	2	10	1	—	—
較上月增減(%) VS. with Last Month	-12.50	-13.33	—	-71.43	25.00	--	--	--
較上年同月增減(%) VS. with Last Year	7.69	18.18	-50.00	-50.00	42.86	--	--	--

資料來源：本部消防署。
 說明：1. 104年6月，新北市八仙樂園粉塵暴燃共造成499人傷亡。
 2. 106年起新增火災A3類，納入較輕微火災之統計，致部份統計項目與上年同期比較差異較大。
 3. 110年起火災死傷原因分開列計。

TABLE 56. LOSSES OF FIRE DISASTERS

合計 Total	受傷人數按原因分 (人) Fire Injury by Cause (Persons)						
	不含自殺 Suicide not Included	自殺 by Self- Burning	火焰 灼燒 Burnt	有害 氣體 Harm- ful Gas	跳樓 Jump from Building	外物 擊中 Hit by Articles	其他 Others
—	—	—	—	—	—	—	—
—	—	—	—	—	—	—	—
—	—	—	—	—	—	—	—
—	—	—	—	—	—	—	—
—	—	—	—	—	—	—	—
—	—	—	—	—	—	—	—
304	301	3	84	184	1	—	32
194	184	10	72	72	2	5	33
363	359	4	91	117	1	—	150
35	35	—	10	20	—	—	5
405	398	7	112	226	4	4	52
21	21	—	11	8	—	—	2
25	25	—	2	20	—	—	3
21	21	—	11	7	—	—	3
37	35	2	8	20	—	4	3
31	31	—	8	21	—	—	2
44	43	1	12	20	—	—	11
38	37	1	16	16	1	—	4
46	45	1	11	27	2	—	5
28	28	—	5	16	—	—	7
30	29	1	7	19	—	—	3
30	29	1	9	14	—	—	6
54	54	—	12	38	1	—	3
80.00	86.21	-100.00	33.33	171.43	--	--	-50.00
54.29	54.29	--	20.00	90.00	--	--	-40.00

Source : National Fire Agency, MOI.
 Note : 1. 499 people were injured or dead in a dust explosion at Formosa Fun Coast in New Taipei City in June 2015.
 2. Some numbers vs. with last year are larger because of including A3 since 2017.
 3. The causes of fire deaths and injuries were separately counted since 2021.

表56. 火災死傷人數及財物損失 (續)

年(月)別 Year (Month)	被毀損 房屋數 (間) Burnout & Damaged Houses	被毀損車輛數 (輛) Burn-out & Damaged Vehicles			
		合計 Total	大型車 Heavy	小型車 Light	特種車 Special Constructed
一〇四年2015	1,477	802	65	372	9
一〇五年2016	1,568	836	27	310	10
一〇六年2017	5,614	2,060	138	1,170	37
一〇七年2018	5,302	1,920	150	1,002	46
一〇八年2019	4,339	1,796	168	936	43
一〇九年2020	4,011	2,095	184	1,075	61
一一〇年2021	4,206	2,229	158	955	72
一一一年2022	3,891	1,909	157	1,046	101
一一二年2023	3,849	1,992	146	1,020	40
十二月Dec.	341	145	11	77	3
一一三年2024	3,603	2,188	139	908	59
一月Jan.	329	147	13	72	7
二月Feb.	336	201	7	80	5
三月Mar.	300	138	11	70	8
四月Apr.	299	135	9	82	3
五月May	288	153	10	66	6
六月June	290	238	10	77	4
七月July	331	211	10	64	9
八月Aug.	269	225	19	89	1
九月Sept.	285	281	13	70	2
十月Oct.	273	180	19	82	4
十一月Nov.	293	143	11	73	4
十二月Dec.	310	136	7	83	6
較上月增減(%) VS. with Last Month	5.80	-4.90	-36.36	13.70	50.00
較上年同月增減(%) VS. with Last Year	-9.09	-6.21	-36.36	7.79	100.00

資料來源：本部消防署。
說明：1. 104年6月，新北市八仙樂園粉塵暴燃共造成499人傷亡。
2. 106年起新增火災A3類，納入較輕微火災之統計，致部份統計項目與上年同期比較差異較大。
3. 110年起火災死傷原因分開列計。

TABLE 56. LOSSES OF FIRE DISASTERS(CONT.)

Burn-out & Damaged Vehicles		財物損失估值(千元) Estimated Losses(\$1,000)		
機車 Motorcycle	其他 Others	合計 Total	房屋 Houses	其他財物 Others
279	77	530,563	199,497	331,066
456	33	458,513	128,529	329,984
516	199	691,284	203,251	488,033
629	93	595,925	186,965	408,960
578	71	1,442,205	757,767	684,438
635	140	640,718	166,032	474,686
680	364	356,205	94,424	261,781
462	143	427,771	101,866	325,905
520	266	615,065	156,061	459,004
50	4	112,012	10,471	101,541
831	251	1,327,095	220,582	1,106,513
43	12	30,631	6,653	23,978
101	8	33,772	8,042	25,730
40	9	39,861	8,564	31,297
24	17	78,725	36,203	42,522
46	25	31,952	7,363	24,589
65	82	75,399	13,451	61,948
110	18	44,022	18,646	25,376
96	20	31,642	6,381	25,261
178	18	81,024	29,563	51,461
53	22	745,714	63,568	682,146
47	8	56,700	9,214	47,486
28	12	77,653	12,934	64,719
-40.43	50.00	36.95	40.37	36.29
-44.00	200.00	-30.67	23.52	-36.26

Source : National Fire Agency, MOI.
Note : 1. 499 people were injured or dead in a dust explosion at Formosa Fun Coast in New Taipei City in June 2015.
2. Some numbers vs. with last year are larger because of including A3 since 2017.
3. The causes of fire deaths and injuries were separately counted since 2021.

表57. 起火建築物

TABLE 57. NUMBER OF FIRES OF CAUGHT BUILDINGS

單位：次

Unit : Times

年(月)別 Year (Month)	建築物 起火 總次數 Caught Buildings	按建築物高度分 By Story				按建築物類別分			
		一層至 五層 1-5 Stories	六層至 十二層 6-12 Stories	十三層 至十九 層 13-19 Stories	二十層 以上 20 Stories & Over	獨立 住宅 Stand- alone Dwelling	集 住 宅 Group Dwelling	辦 公 建 築 Office Building	商 業 建 築 Business Building
一〇四年2015	1,242	1,104	108	26	4	530	228	24	83
一〇五年2016	1,424	1,219	161	36	8	615	327	19	73
一〇六年2017	9,094	7,166	1,342	475	111	3,365	3,651	122	336
一〇七年2018	8,765	6,910	1,236	498	121	3,057	3,614	119	265
一〇八年2019	8,003	6,233	1,179	482	109	2,900	3,266	120	250
一〇九年2020	7,023	5,595	1,010	338	80	2,583	2,626	118	242

By Classification			按建築物用途分 By Use						
複 合 建 築 Com- pound	工 廠 及 倉 庫 Factory & Warehouse	其 他 Others	住 宅 Dwelling	營 業 所 Business Space	作 業 所 Operating Space	倉 庫 Ware- house	空 屋 或 修 建 中 Vacancy or Repairing	公 共 設 施 Public Facilities	其 他 Others
25	267	85	690	153	178	105	29	19	68
23	261	106	854	168	162	95	37	18	90
102	1,013	505	6,405	1,019	671	351	208	90	350
118	1,031	561	6,151	934	661	403	181	80	355
94	926	447	5,594	942	551	392	126	99	299
68	905	481	4,648	897	527	372	172	94	313

資料來源：本部消防署。

說明：建築物起火總次數因106年起變更統計範圍，致數字較105年增加許多。依「各類場所消防安全設備設置標準」規定及現況，「按建築物高度分」類別自110年起更改為5層以下、6至10層、11至20層、21至30層及31層以上。

Source : National Fire Agency, MOI.

Note : The total number of the fire buildings fluctuated much more because statistical regions changed in 2017. The category of "by story" has been changed to 1-5, 6-10, 11-20, 21-30, and 31 stories & over since 2021.

表57. 起火建築物(續)

TABLE 57. NUMBER OF FIRES OF CAUGHT BUILDINGS(CONT.)

單位：次

Unit : Times

年(月)別 Year (Month)	建築物 起火 總次數 Caught Buildings	按建築物高度分 By Story					按建築物類別分		
		五層以下 1-5 Stories	六十至 六十層 6-10 Stories	十一至 二十層 11-20 Stories	二十一至 三十層 21-30 Stories	三十一層以上 31 Stories & Over	獨立住宅 Stand- alone Dwelling	集合住宅 Group Dwelling	辦公建築 Office Building
一〇年2021	5,994	4,735	622	585	45	7	2,125	2,211	101
一一年2022	5,512	4,391	582	486	38	15	2,030	1,987	115
一二一年2023	5,045	4,035	503	439	60	8	1,857	1,671	91
十二月 Dec.	399	316	40	41	2	—	129	147	7
一三年2024	4,830	3,871	498	398	56	7	1,873	1,596	89
一月 Jan.	450	374	43	27	5	1	191	152	12
二月 Feb.	468	372	58	32	6	—	192	154	3
三月 Mar.	389	313	35	37	4	—	156	130	8
四月 Apr.	409	311	57	36	5	—	148	141	4
五月 May	407	338	29	36	3	1	144	140	5
六月 June	433	351	43	31	5	3	172	148	8
七月 July	438	368	34	34	2	—	170	121	9
八月 Aug.	341	276	35	25	5	—	150	108	5
九月 Sept.	338	274	31	28	5	—	129	103	7
十月 Oct.	365	285	40	35	4	1	130	125	16
十一月 Nov.	376	289	39	40	7	1	131	132	5
十二月 Dec.	416	320	54	37	5	—	160	142	7
較上月增減(%) VS. with Last Month	10.64	10.73	38.46	-7.50	-28.57	-100.00	22.14	7.58	40.00
較上年同月增減(%) VS. with Last Year	4.26	1.27	35.00	-9.76	150.00	--	24.03	-3.40	—

By Classification				按建築物用途分 By Use						
商業建築 Business Building	複合建築 Com- pound	工廠及倉庫 Factory & Warehouse	其他 Others	住宅 Dwelling	營業場所 Business Space	作業場所 Operating Space	倉庫 Ware- house	空屋或中 修中 Vacancy or Repairing	公設 Public Facilities	其他 Others
221	78	882	376	3,854	806	485	395	129	77	248
203	78	743	356	3,603	709	411	371	129	78	211
221	113	753	339	3,078	740	434	354	144	89	206
17	8	66	25	247	48	38	30	12	11	13
211	88	677	296	3,017	717	377	319	111	107	182
14	7	50	24	291	66	27	25	14	10	17
14	12	65	28	323	43	33	34	8	8	19
17	5	52	21	246	60	26	26	15	7	9
20	8	58	30	253	58	30	29	10	12	17
22	7	62	27	245	60	39	26	12	7	18
23	5	55	22	284	65	34	22	8	6	14
29	9	71	29	264	67	40	34	8	11	14
12	7	36	23	220	63	18	17	2	8	13
19	4	59	17	194	52	38	22	5	13	14
13	8	57	16	222	57	36	26	5	10	9
17	9	55	27	212	64	33	25	13	12	17
11	7	57	32	263	62	23	33	11	3	21
-35.29	-22.22	3.64	18.52	24.06	-3.13	-30.30	32.00	-15.38	-75.00	23.53
-35.29	-12.50	-13.64	28.00	6.48	29.17	-39.47	10.00	-8.33	-72.73	61.54

表58. 火災出動人員、車輛及其他裝備

年(月)別 Year (Month)	出動人次(人次) Person-Times of Attendance				救出人數 (人) No. of People Rescued (Persons)	消 雲梯 消防車 Ladder
	合計 Total	消防人員 Fire Fighters	義消人員 Volunteer Fire Fighters	其他 Others		
一〇四年 2015	587,599	489,418	68,595	29,586	569	10,940
一〇五年 2016	476,666	420,703	43,756	12,207	494	10,255
一〇六年 2017	571,358	495,086	53,770	22,502	968	10,812
一〇七年 2018	563,457	501,080	47,700	14,677	1,390	10,815
一〇八年 2019	541,241	485,321	40,518	15,402	1,743	10,090
一〇九年 2020	572,241	525,071	42,634	4,536	2,782	10,466
一一〇年 2021	601,155	558,242	39,384	3,529	1,997	10,364
一一一年 2022	520,347	487,824	29,393	3,130	2,197	10,422
一一二年 2023	547,364	502,559	42,334	2,471	2,391	10,193
十二月 Dec.	43,366	40,724	2,448	194	113	807
一一三年 2024	508,375	469,603	36,157	2,615	1,879	9,168
一月 Jan.	44,298	41,004	3,000	294	341	789
二月 Feb.	51,964	47,535	4,257	172	136	815
三月 Mar.	54,855	49,566	5,037	252	100	670
四月 Apr.	45,841	41,339	4,362	140	98	716
五月 May	37,324	35,120	2,098	106	93	780
六月 June	37,883	35,520	2,302	61	106	784
七月 July	44,091	40,791	3,063	237	136	809
八月 Aug.	36,656	33,865	2,632	159	167	707
九月 Sept.	34,623	32,329	2,151	143	127	760
十月 Oct.	39,243	36,542	2,416	285	323	714
十一月 Nov.	39,168	36,589	2,316	263	94	823
十二月 Dec.	42,429	39,403	2,523	503	158	801
較上月增減(%) VS. with Last Month	8.33	7.69	8.94	91.25	68.09	-2.67
較上年同月增減(%) VS. with Last Year	-2.16	-3.24	3.06	159.28	39.82	-0.74

資料來源：本部消防署。

TABLE 58. FIRE SERVICES AND CALL FREQUENCY

防車(車次) Fire Engines(Times)			救災車(車次) Rescue Cars(Times)				救護車 (車次) Ambulances (Times)	消防勤務 船、艇、 直升機及 其他裝備 (車次) Others (Times)
化學 消防車 Chemical Fire Engines	水箱、水 庫超 高壓 消防車 Tanker, Heavy Tanker & Super High Presser	其他(泡 沫、幫 浦) 消防車 Others	救器 器材車 Rescue Fire Engines	照明車 Lighting Vehicles	消防 警備車 Fire Guard Cars	其他 救災車 Other Rescue Cars		
4,384	133,836	1,218	5,092	190	1,215	5,915	31,341	1,172
4,415	110,370	768	4,248	120	1,322	4,928	27,765	2,620
5,564	135,153	1,128	4,727	202	1,684	5,198	28,720	4,623
5,458	136,495	1,949	4,691	94	1,808	4,866	28,309	6,196
4,865	133,512	1,229	4,678	166	1,893	4,756	25,738	6,693
5,410	148,246	1,441	4,528	161	3,636	8,209	27,260	4,253
6,090	159,784	1,351	5,009	129	3,577	9,274	26,450	2,779
5,473	136,042	763	4,370	257	2,971	9,557	25,288	2,658
6,172	150,996	904	4,238	143	3,415	10,586	26,492	3,605
459	12,107	68	360	14	207	963	2,233	215
5,451	140,609	879	3,897	118	2,558	9,872	25,346	3,134
650	12,424	71	374	15	205	791	2,229	273
526	14,363	164	372	8	340	953	2,299	271
587	16,194	152	325	5	504	808	2,233	437
639	12,607	66	336	6	198	936	2,103	318
375	10,152	54	298	9	165	797	2,082	242
368	10,022	46	322	10	164	815	2,125	219
510	11,867	74	409	13	236	851	2,317	274
347	9,778	32	262	8	158	753	1,971	204
370	9,374	43	292	6	126	720	1,846	220
391	10,818	40	289	7	134	787	2,019	237
297	10,925	79	298	14	158	793	2,002	201
391	12,085	58	320	17	170	868	2,120	238
31.65	10.62	-26.58	7.38	21.43	7.59	9.46	5.89	18.41
-14.81	-0.18	-14.71	-11.11	21.43	-17.87	-9.87	-5.06	10.70

Source : National Fire Agency, MOI.

表59. 消防緊急救護服務

年 (月) 別 Year (Month)	救護出動次數 Times of Call Volume (Times)				
	合計 Total	送醫次數 Send to Hospital	未接觸 Not encountered	有接觸 未運送 Encountered but not transported	出勤待命 On duty and standby
一〇四年 2015	1,100,264	853,534		246,730	
一〇五年 2016	1,117,523	871,148		246,375	
一〇六年 2017	1,100,323	857,844		242,479	
一〇七年 2018	1,101,350	860,612		240,738	
一〇八年 2019	1,118,439	873,585		244,854	
一〇九年 2020	1,126,486	862,834		263,652	
一一〇年 2021	1,135,845	856,830		279,015	
一一一年 2022	1,307,596	999,944	59,640	225,606	22,406
一一二年 2023	1,310,584	996,259	62,314	227,196	24,815
十二月 Dec.	112,626	84,525	5,445	20,347	2,309
一一三年 2024	1,317,074	1,000,236	63,288	227,587	25,963
一月 Jan.	116,509	87,763	5,686	20,814	2,246
二月 Feb.	107,364	80,988	5,094	19,032	2,250
三月 Mar.	109,707	82,916	5,140	19,403	2,248
四月 Apr.	104,456	79,623	5,035	17,750	2,048
五月 May	108,882	83,124	4,957	18,728	2,073
六月 June	113,431	86,469	5,540	19,307	2,115
七月 July	116,619	88,623	5,780	19,883	2,333
八月 Aug.	108,577	82,808	5,005	18,614	2,150
九月 Sept.	106,535	81,216	5,284	18,024	2,011
十月 Oct.	105,464	80,469	5,230	17,637	2,128
十一月 Nov.	105,179	80,044	5,121	17,889	2,125
十二月 Dec.	114,351	86,193	5,416	20,506	2,236
較上月增減 (%) VS. with Last Month	8.72	7.68	5.76	14.63	5.22
較上年同月增減 (%) VS. with Last Year	1.53	1.97	-0.53	0.78	-3.16

資料來源：本部消防署。

1. 配合救護紀錄表修訂，109年起「溺水」由「非創傷類」調整至「創傷類」。
2. 109年起急救護服務新增實務常見之「摔跌傷」統計項目包含於「其他」。
3. 自111年起，將未送醫次數分成「未接觸」、「有接觸未運送」及「出勤待命」。

TABLE 59. EMERGENCY MEDICAL SERVICES

合計 Total	急救送醫人次 非創傷類			
	小計 Subtotal	急病 Acute Disease	路倒 Falling on Road	孕婦急產 In Urgent Labor
891,562	435,919	304,795	14,385	2,534
906,603	454,029	324,442	13,708	2,506
891,508	439,554	320,221	12,504	2,082
897,081	439,707	323,111	11,146	1,832
905,951	450,829	331,943	10,470	1,893
891,117	435,999	314,581	9,270	1,781
881,766	461,673	327,017	9,333	1,765
1,034,185	592,927	379,680	10,753	1,946
1,022,159	558,483	402,268	10,969	1,861
86,416	46,311	33,530	948	160
1,022,733	557,210	407,270	10,306	1,832
89,909	49,140	35,836	930	161
82,826	46,370	33,738	872	155
84,719	46,630	33,870	944	165
81,559	44,401	32,405	866	149
85,094	46,354	33,788	972	153
88,636	49,170	36,616	1,049	156
90,455	50,934	37,849	925	196
84,668	46,175	33,788	976	167
83,017	44,618	32,461	327	66
82,176	44,221	32,180	822	164
81,822	42,145	30,485	783	154
87,852	47,052	34,254	840	146
7.37	11.64	12.36	7.28	-5.19
1.66	1.60	2.16	-11.39	-8.75

Source: National Fire Agency, MOI.

1. The "Drowned" are classified to trauma treatments from January, 2020.
2. The figures of "Others" includes " Tripped over " from January, 2020.
3. The figures of Without Sending to Hospital has been divided into "No Contact", "Contact Without Transport" and "Standby on Scene" since 2022.

表59. 消防緊急救護服務(續)

年 (月) 別 Year (Month)	Times of Person Rescued in Emergency (2)			
	Non-Trauma		創傷類 Trauma	
	疑似毒藥物與 一氧化碳中毒 Suspected Toxicant/ Drug/Carbon Monoxide Poisoning	其他 Others	小計 Subtotal	一般外傷 General Trauma
一〇四年 2015	5,667	108,538	455,643	76,338
一〇五年 2016	6,036	107,337	452,574	79,311
一〇六年 2017	5,485	99,262	451,954	78,915
一〇七年 2018	5,696	97,922	457,374	83,997
一〇八年 2019	4,935	101,588	455,122	88,520
一〇九年 2020	5,195	105,172	455,118	49,426
一一〇年 2021	5,055	118,503	420,093	38,888
一一一年 2022	4,857	195,691	441,258	42,887
一一二年 2023	4,939	138,446	463,676	44,828
十二月 Dec.	381	11,292	40,105	3,480
一一三年 2024	4,544	130,502	465,523	43,499
一月 Jan.	378	11,835	40,769	3,635
二月 Feb.	380	11,225	36,456	3,451
三月 Mar.	403	11,248	38,089	3,467
四月 Apr.	427	10,554	37,158	3,688
五月 May	415	11,026	38,740	3,613
六月 June	433	10,916	39,466	3,849
七月 July	435	11,529	39,521	3,736
八月 Aug.	398	10,846	38,493	3,688
九月 Sept.	146	8,862	38,399	3,625
十月 Oct.	410	10,645	37,955	3,716
十一月 Nov.	348	10,375	39,677	3,522
十二月 Dec.	371	11,441	40,800	3,509
較上月增減(%) VS. with Last Month	6.61	10.27	2.83	-0.37
較上年同月增減(%) VS. with Last Year	-2.62	1.32	1.73	0.83

TABLE 59. EMERGENCY MEDICAL SERVICES(CONT.)

Times of Person Rescued in Emergency (2)					
創傷類 Trauma			Trauma		
溺水 Drowned	墜落傷 Tumbling	穿刺傷 Piercing	電擊傷 Wounded by Electric Shock	其他 Others	車禍受傷 Injured in a Traffic Accident
330	11,924	835	337,818	142	28,256
310	13,413	741	331,082	140	27,577
278	12,715	723	330,725	191	28,407
226	12,676	666	331,341	131	28,337
247	13,644	607	323,321	134	28,649
393	8,654	748	315,190	118	80,589
207	6,410	729	282,977	127	90,755
216	5,927	691	291,256	99	100,182
206	6,059	688	299,888	100	111,907
10	466	65	25,844	9	10,231
202	6,117	661	295,138	111	119,580
9	465	46	26,128	5	10,481
17	451	53	22,648	3	9,833
14	509	43	24,388	13	9,655
12	471	67	23,814	7	9,099
17	531	63	24,935	5	9,576
15	553	64	25,082	20	9,883
26	561	75	24,739	11	10,373
25	504	69	24,417	11	9,779
17	509	16	24,520	6	9,491
20	530	67	23,461	5	10,156
14	536	40	25,085	8	10,472
16	497	58	25,921	17	10,782
14.29	-7.28	45.00	3.33	112.50	2.96
60.00	6.65	-10.77	0.30	88.89	5.39

表60. 消防緊急救護急救處置

單位：次

年(月)別 Year (Month)	呼吸道處置 Respiratory Passages Treatments					創傷處置			
	抽吸 Aspirate	鼻管 Given Oxygen from Nose	面罩 Given Oxygen from Mask	哈姆 立克法 Heimlich	其他維 持呼吸 道暢通 Others	頸圈 Cervical Ring	清洗 傷口 Clear Wounds	包紮 止血 Bloodshed Swathed	骨折 固定 Fracture Fixed
一〇四年 2015	1,886	40,271	87,645	281	75,267	51,007	343,659	312,939	31,352
一〇五年 2016	1,904	35,277	84,913	323	75,516	46,471	342,682	316,393	35,158
一〇六年 2017	1,670	31,101	78,556	714	76,922	45,572	344,716	318,096	33,167
一〇七年 2018	1,555	28,826	72,548	385	77,255	45,372	349,096	322,036	33,357
一〇八年 2019	1,601	28,397	69,897	505	79,695	44,298	352,335	325,815	32,380
一〇九年 2020	1,349	23,230	60,853	231	77,677	43,297	364,865	338,192	29,506
一一〇年 2021	1,177	22,328	60,051	203	80,014	39,779	333,240	312,666	31,240
一一一年 2022	1,398	26,326	69,840	239	95,432	39,821	336,637	315,446	33,037
一一二年 2023	1,708	28,914	72,117	275	98,133	39,086	357,296	338,054	35,239
十二月 Dec.	164	2,241	6,068	26	8,859	3,254	29,500	27,849	3,065
一一三年 2024	1,966	30,571	72,935	282	102,776	38,769	360,570	342,962	36,094
一月 Jan.	175	2,404	6,744	36	9,888	3,337	29,591	28,159	3,139
二月 Feb.	196	2,410	6,517	27	9,597	3,103	26,800	25,447	2,745
三月 Mar.	157	2,429	6,306	24	8,995	3,189	28,814	27,375	2,894
四月 Apr.	153	2,515	5,759	22	7,578	3,079	29,437	27,995	2,947
五月 May	163	2,568	6,030	21	8,112	3,264	31,177	29,647	3,093
六月 June	146	2,914	6,430	34	8,269	3,282	31,615	30,152	2,935
七月 July	162	3,040	6,596	16	8,755	3,210	31,368	29,885	2,960
八月 Aug.	152	2,636	5,779	25	8,132	3,171	30,978	29,399	2,827
九月 Sept.	163	2,551	5,628	25	7,772	3,225	30,880	29,311	3,053
十月 Oct.	152	2,524	5,607	19	7,995	3,260	29,851	28,352	3,055
十一月 Nov.	155	2,275	5,573	13	8,130	3,369	30,159	28,810	3,235
十二月 Dec.	192	2,305	5,966	20	9,553	3,280	29,900	28,430	3,211
較上月增減(%) VS. with Last Month	23.87	1.32	7.05	53.85	17.50	-2.64	-0.86	-1.32	-0.74
較上年同月增減(%) VS. with Last Year	17.07	2.86	-1.68	-23.08	7.83	0.80	1.36	2.09	4.76

資料來源：本部消防署。

說明：1. 配合救護紀錄表修訂，創傷處置項下之「其他」，104年以前僅指「鑷式擔架固定」，105年起包含「抽吸式護木」、「鑷式擔架固定」等其他創傷處置。
2. 配合救護紀錄表修訂，其他處置項下之「其他」，104年以前係指「生命徵象監測」與「ALS支援」，105年起包含「測量血糖」及其他處置，「生命徵象監測」與「ALS支援」不再列入統計。
3. 配合救護紀錄表修訂，109年起「夾板固定」及「抽吸式護木」合併為「骨折固定」；心肺復甦術項下新增「自動心肺復甦機」。
4. 111年起創傷處置增加「止血帶」。

TABLE 60. RESCUE TREATMENTS OF EMERGENCY MEDICAL SERVICES

Unit: Times

Trauma Treatments				心肺復甦術 CPR			藥物 處置 Medicine Treatments	其他處置 Other Treatments		
止血帶 Tourni- quet	長背板 固定 Tergal Fixed	軀幹固 定器 KED	其他創 傷處置 Others	自動 心肺 復甦機 LUCAS	CPR	使用自 動體外 心臟去 顫器 AED		保暖 Keep Warm	心理 支持 Psycho- analyed	其他 Others
—	59,773	2,457	889	—	21,086	20,981	27,379	416,992	824,394	647,833
—	53,421	2,221	4,621	—	21,620	21,556	24,346	407,249	838,708	196,398
—	50,568	2,148	4,160	—	20,476	20,441	23,831	378,619	819,765	246,168
—	46,635	1,936	6,239	—	20,562	20,542	28,687	352,027	815,883	265,174
—	42,365	1,896	9,931	—	20,619	20,450	30,925	342,894	825,705	215,864
—	39,701	1,875	33,199	12,899	20,340	20,296	33,577	324,980	834,551	174,897
—	35,286	1,545	45,931	13,894	20,091	20,305	32,109	305,428	818,136	189,401
966	33,380	1,834	13,246	15,587	21,388	21,915	36,674	345,168	929,353	240,125
599	32,707	1,310	12,228	15,349	20,860	21,891	43,867	365,396	945,417	259,776
54	2,591	100	1,011	1,442	1,942	1,970	3,541	35,528	80,005	21,582
771	29,498	1,332	12,123	15,862	21,096	21,564	45,331	369,061	954,007	270,881
63	2,682	124	1,010	1,587	2,090	2,141	3,938	39,480	83,633	23,706
48	2,418	116	968	1,490	1,933	1,973	3,827	35,020	77,262	22,382
52	2,425	125	967	1,399	1,899	1,927	3,828	34,116	79,528	22,538
60	2,309	128	964	1,171	1,535	1,598	3,673	28,836	76,247	21,430
67	2,498	109	1,067	1,244	1,593	1,643	3,790	28,924	79,755	22,630
69	2,445	105	1,062	1,241	1,652	1,707	4,083	28,706	82,655	24,344
73	2,410	126	1,035	1,293	1,723	1,788	4,338	27,341	84,264	24,826
66	2,359	98	1,007	1,252	1,693	1,724	3,967	25,378	78,639	22,609
76	2,414	98	969	1,251	1,657	1,680	3,613	25,788	77,400	21,399
74	2,446	106	1,006	1,152	1,612	1,627	3,598	27,444	76,212	21,502
67	2,545	93	1,024	1,235	1,666	1,685	3,156	30,413	76,205	20,694
56	2,547	104	1,044	1,547	2,043	2,071	3,520	37,615	82,207	22,821
-16.42	0.08	11.83	0.82	25.26	22.63	22.91	11.53	23.68	7.88	20.29
3.70	-1.70	4.00	3.29	7.28	5.20	5.13	-0.59	5.87	2.75	5.84

Source: National Fire Agency, MOI.

Note: 1. The figures of "Others" of Trauma Treatments referred to "Shovel-type Stretcher Fixed" before 2015, but included "Vacuum Splint", "Shovel-type Stretcher Fixed" and other Trauma Treatments since 2016 due to the revised Patient Care Record.
2. Since 2016, the figures of "Others" of Other Treatments excluded "Vital Sign Monitoring" and "Advanced Life Support" (which were included before 2015) due to the revised Patient Care Record.
3. The figures of "Splint Fixed" and "Vacuum Splint" are classified to Fracture Fixed and the figures of "CPR" include "LUCAS" since 2020.
4. The figures of "Trauma Treatments" include "Tourniquet" since 2022.

表61. 核發建築物建造執照－按月別及用途別分

年 (月) 別 Year (Month)	總計 Grand Total		住宿類(H類) 住宅(H-2) Residential		
	總件數 Total Cases	總樓地板面積 (平方公尺) Total Floor Area (㎡)	件數 Cases	宅數 Houses	總樓地板面積 (平方公尺) Total Floor Area (㎡)
一〇四年 2015	27,643	32,595,657	21,440	106,752	18,232,801
一〇五年 2016	22,511	26,235,287	16,590	79,490	13,264,290
一〇六年 2017	25,035	29,883,925	18,908	91,981	15,251,789
一〇七年 2018	27,344	33,984,220	21,073	121,689	18,676,925
一〇八年 2019	27,143	36,927,792	21,388	148,566	21,950,228
一〇九年 2020	25,980	41,521,034	19,996	160,039	23,194,608
一一〇年 2021	26,089	43,425,428	20,063	170,465	24,874,226
一一一年 2022	23,257	45,827,240	17,107	180,674	25,187,334
一一二年 2023	18,542	37,442,588	12,455	146,118	19,505,223
十二月 Dec.	1,596	3,117,761	1,070	12,755	1,643,648
一一三年 2024	19,523	39,943,097	13,354	156,791	20,580,630
一月 Jan.	1,800	3,090,479	1,245	10,293	1,507,596
二月 Feb.	1,031	1,984,401	647	6,601	919,186
三月 Mar.	1,546	2,858,630	927	9,129	1,265,068
四月 Apr.	1,525	3,384,283	1,070	11,431	1,524,655
五月 May	1,791	3,581,461	1,176	14,041	1,902,246
六月 June	1,527	4,118,675	1,101	13,467	1,745,451
七月 July	1,704	3,403,174	1,201	15,377	2,100,113
八月 Aug.	1,795	4,036,183	1,229	21,728	2,638,788
九月 Sept.	1,504	2,653,980	1,062	9,493	1,265,229
十月 Oct.	1,520	2,413,827	1,094	12,628	1,627,472
十一月 Nov.	1,781	3,778,323	1,236	17,532	2,251,227
十二月 Dec.	1,999	4,639,681	1,366	15,071	1,833,599
較上月增減(%) VS. with Last Month	12.24	22.80	10.52	-14.04	-18.69
較上年同月增減(%) VS. with Last Year	25.25	48.81	27.66	18.16	11.68

TABLE 61. ISSUED BUILDING CONSTRUCTION LICENSE - BY MONTH AND USE

Lodging 宿舍安養(H-1) Dormitory, Care		商業類(B類) Commerce		工業、倉儲類 (C類) Industry, Storage		辦公、服務類(G類) Business, Service	
件數 Cases	總樓地板面積 (平方公尺) Total Floor Area (㎡)	件數 Cases	總樓地板面積 (平方公尺) Total Floor Area (㎡)	件數 Cases	總樓地板面積 (平方公尺) Total Floor Area (㎡)	件數 Cases	總樓地板面積 (平方公尺) Total Floor Area (㎡)
52	280,280	185	869,853	1,890	6,595,431	1,120	1,717,122
59	173,536	164	1,053,834	1,747	5,593,609	1,111	1,460,476
72	237,991	169	1,453,034	2,151	6,235,115	1,008	1,364,458
70	219,737	157	828,769	2,416	7,751,460	1,072	2,029,185
65	157,486	140	811,827	2,150	7,979,121	1,130	1,919,903
71	250,229	135	1,081,367	1,916	10,196,956	1,335	2,353,874
79	183,798	147	1,482,504	2,043	6,861,516	1,206	3,380,031
78	302,641	141	1,049,941	2,134	8,588,971	1,353	4,881,652
83	219,027	147	968,276	1,991	7,119,841	1,593	4,608,745
7	14,113	15	151,986	174	584,232	129	230,561
61	183,449	121	1,571,677	1,837	6,954,550	1,728	4,200,395
6	26,402	12	45,121	175	618,191	132	408,534
1	522	11	33,998	104	242,357	96	308,949
6	47,109	11	42,352	275	618,809	150	384,062
7	7,269	10	36,844	116	845,986	128	291,779
11	40,687	17	71,282	199	792,424	154	266,620
5	11,364	12	691,544	104	542,773	102	154,719
3	2,163	11	45,329	138	481,775	152	361,941
3	3,065	9	101,902	161	521,888	176	287,992
5	3,370	7	22,422	141	419,243	117	451,378
5	18,199	3	4,227	104	272,474	136	221,336
4	2,964	7	14,630	142	539,231	185	508,729
5	20,335	11	462,026	178	1,059,399	200	554,356
25.00	586.07	57.14	3,058.07	25.35	96.46	8.11	8.97
-28.57	44.09	-26.67	203.99	2.30	81.33	55.04	140.44

資料來源：本部國土管理署。

說明：1.用途別依「建築物使用類組及變更使用辦法」分類。
2.表內數字包括內政部指定特設主管建築機關資料。

Source : National Land Management Agency, MOL.

Note : 1.The figures are classified according to Architecture Usage Classification and Change Usage regulation.
2.The figures include the data of M.O.I. Const. Orgs..

表61. 核發建築物建造執照—按月別及用途別分(續)

年 (月) 別 Year (Month)	休閒、文教類(D類) Leisure, Education		衛生、福利、更生類(F類) Health, Welfare, Regeneration		其 他 類 Assembly	
	件數 Cases	總樓地板面積 (平方公尺) Total Floor Area (㎡)	件數 Cases	總樓地板面積 (平方公尺) Total Floor Area (㎡)	件數 Cases	總樓地板面積 (平方公尺) Total Floor Area (㎡)
一〇四年 2015	331	842,645	103	439,766	23	126,806
一〇五年 2016	327	894,343	135	571,530	18	78,182
一〇六年 2017	370	1,203,320	136	427,533	18	114,961
一〇七年 2018	558	1,455,041	157	686,869	29	148,511
一〇八年 2019	506	939,721	162	798,110	30	93,435
一〇九年 2020	680	1,196,471	140	533,718	20	107,878
一一〇年 2021	496	1,225,927	150	769,031	21	101,110
一一一年 2022	451	873,388	150	664,068	20	149,495
一一二年 2023	344	895,527	117	548,857	15	103,046
十二月 Dec.	22	55,719	8	19,373	3	20,513
一一三年 2024	346	947,677	86	581,116	14	176,578
一月 Jan.	37	95,674	14	93,524	—	—
二月 Feb.	27	38,603	7	9,670	2	1,793
三月 Mar.	22	99,604	3	10,956	1	133,974
四月 Apr.	24	64,474	9	159,720	5	6,930
五月 May	35	62,508	6	14,431	—	—
六月 June	32	165,394	9	140,641	1	108
七月 July	30	59,261	8	17,631	1	48
八月 Aug.	26	58,350	5	39,076	—	—
九月 Sept.	31	38,366	6	16,350	3	923
十月 Oct.	21	24,002	9	34,910	—	—
十一月 Nov.	41	110,323	5	22,414	—	—
十二月 Dec.	20	131,118	5	21,793	1	32,802
較上月增減(%) VS. with Last Month	-51.22	18.85	—	-2.77	--	--
較上年同月增減(%) VS. with Last Year	-9.09	135.32	-37.50	12.49	-66.67	59.91

說 明：自107年2月其他類再細分「農業設施」。

TABLE 61. ISSUED BUILDING CONSTRUCTION LICENSE - BY MONTH AND USE(CONT.)

Others							
宗教、殯葬類(E類) Religion, Funeral		危險物品類(I類) Hazard Contents		其他類 Others		農業設施 Agricultural facility	
件數 Cases	總樓地板面積 (平方公尺) Total Floor Area (㎡)	件數 Cases	總樓地板面積 (平方公尺) Total Floor Area (㎡)	件數 Cases	總樓地板面積 (平方公尺) Total Floor Area (㎡)	件數 Cases	總樓地板面積 (平方公尺) Total Floor Area (㎡)
125	139,083	32	17,547	2,342	3,334,323	—	—
143	243,773	43	49,034	2,174	2,852,680	—	—
139	225,232	43	34,886	2,021	3,335,606	—	—
146	216,080	48	34,389	1,618	1,937,254	1,299	1,698,458
165	296,858	50	98,186	1,357	1,882,917	1,353	1,882,791
174	330,908	47	64,062	1,466	2,210,963	1,466	2,210,963
157	315,227	43	75,515	1,684	4,156,543	1,684	4,156,543
139	263,009	44	53,497	1,640	3,813,244	1,640	3,813,244
139	202,350	36	35,961	1,622	3,235,735	1,622	3,235,735
7	1,885	1	3,448	160	392,283	160	392,283
142	414,380	38	33,870	1,796	4,298,775	1,760	4,209,702
11	17,269	5	3,778	163	274,390	163	274,390
7	82,578	1	285	128	346,460	128	346,460
12	32,193	4	7,784	135	216,719	135	216,719
13	27,696	2	421	141	418,509	141	418,509
13	19,577	6	1,826	174	409,860	174	409,860
17	22,795	4	755	140	643,131	140	643,131
13	32,722	3	2,160	144	300,031	144	300,031
4	7,493	—	—	182	377,629	182	377,629
9	38,542	1	413	122	397,744	122	397,744
13	23,173	2	619	133	187,415	133	187,415
15	32,875	8	12,675	138	283,255	138	283,255
15	77,467	2	3,154	196	443,632	160	354,559
—	135.64	-75.00	-75.12	42.03	56.62	15.94	25.17
114.29	4,009.66	100.00	-8.53	22.50	13.09	—	-9.62

Note : The item of others is subdivided into "Agricultural facility" since February, 2018.

表62. 核發建築物建造執照—按區域別及用途別分

區域別 Locality	總計 Grand Total		住宿類(H類) Residential		
	總件數 Total Cases	總樓地板面積 (平方公尺) Total Floor Area (㎡)	住宅(H-2) Houses		
			件數 Cases	宅數 Houses	總樓地板面積 (平方公尺) Total Floor Area (㎡)
一一三年十二月 Dec., 2024	1,999	4,639,681	1,366	15,071	1,833,599
新北市 New Taipei City	40	331,375	30	2,232	226,261
臺北市 Taipei City	20	290,396	8	272	26,554
桃園市 Taoyuan City	231	1,000,943	190	2,929	355,825
臺中市 Taichung City	191	600,369	127	3,320	406,767
臺南市 Tainan City	319	450,872	218	567	83,088
高雄市 Kaohsiung City	162	663,525	112	1,880	231,599
臺灣省 Taiwan Prov.	1,002	1,239,725	656	3,705	481,007
宜蘭縣 Yilan C.	32	73,564	19	329	43,727
新竹縣 Hsinchu C.	59	120,303	43	710	87,221
苗栗縣 Miaoli C.	57	109,517	29	748	84,673
彰化縣 Changhua C.	144	136,376	116	650	93,846
南投縣 Nantou C.	101	106,025	56	140	23,022
雲林縣 Yunlin C.	127	139,574	69	336	50,699
嘉義縣 Chiayi C.	128	251,624	85	158	23,213
屏東縣 Pingtung C.	136	141,220	102	222	26,550
臺東縣 Taitung C.	32	11,432	20	77	8,199
花蓮縣 Hualien C.	54	38,567	42	217	20,385
澎湖縣 Penghu C.	64	12,902	60	60	12,145
基隆市 Keelung City	1	49,122	—	—	—
新竹市 Hsinchu City	14	18,003	10	53	6,140
嘉義市 Chiayi City	53	31,496	5	5	1,187
福建省 Fuchien Prov.	26	28,542	24	165	21,782
金門縣 Kinmen C.	25	27,875	23	156	21,115
連江縣 Lienchiang C.	1	667	1	9	667
國家公園 National Park	—	—	—	—	—
其他內政部 指定特設主 管建築機關 Other M.O.I. Const. Orgs.	8	33,934	1	1	716

TABLE 62. ISSUED BUILDING CONSTRUCTION LICENSE
- BY LOCALITY AND USE

Lodging 宿舍安養(H-1) Dormitory, Care		商業類(B類) Commerce		工業、倉儲類 (C類) Industry, Storage		辦公、服務類(G類) Business, Service	
件數 Cases	總樓地板面積 (平方公尺) Total Floor Area (㎡)	件數 Cases	總樓地板面積 (平方公尺) Total Floor Area (㎡)	件數 Cases	總樓地板面積 (平方公尺) Total Floor Area (㎡)	件數 Cases	總樓地板面積 (平方公尺) Total Floor Area (㎡)
5	20,335	11	462,026	178	1,059,399	200	554,356
1	10,405	—	—	3	5,165	5	88,683
1	4,874	1	45,985	—	—	6	96,345
—	—	2	355,260	31	245,448	5	31,123
—	—	2	1,275	24	101,224	26	16,031
1	495	1	39,809	29	77,755	42	202,105
—	—	1	1,870	17	310,066	19	52,679
2	4,561	4	17,827	70	300,378	95	56,917
—	—	—	—	7	27,906	3	1,395
—	—	1	11,414	6	19,101	5	637
—	—	—	—	4	10,488	12	7,866
—	—	—	—	13	22,539	2	693
—	—	—	—	6	51,812	3	140
1	423	—	—	5	3,973	4	2,270
1	4,138	1	1,456	7	38,558	8	3,474
—	—	—	—	10	63,923	10	10,488
—	—	—	—	3	1,531	1	76
—	—	—	—	2	3,240	1	196
—	—	—	—	3	745	—	—
—	—	—	—	1	49,122	—	—
—	—	1	4,568	2	7,184	1	111
—	—	1	389	1	256	45	29,571
—	—	—	—	—	—	1	6,378
—	—	—	—	—	—	1	6,378
—	—	—	—	—	—	—	—
—	—	—	—	—	—	—	—
—	—	—	—	4	19,363	1	4,095

資料來源：本部國土管理署。

Source :National Land Management Agency, MOI.

表62. 核發建築物建造執照—按區域別及用途別分(續)

區域別 Locality		休閒、文教類(D類) Leisure, Education		衛生、福利、 更生類(F類) Health, Welfare, Regeneration		公共集會類(A類) Assembly	
		件數 Cases	總樓地板 面積 (平方公尺) Total Floor Area (㎡)	件數 Cases	總樓地板 面積 (平方公尺) Total Floor Area (㎡)	件數 Cases	總樓地板 面積 (平方公尺) Total Floor Area (㎡)
一一三年十二月 Dec., 2024		20	131,118	5	21,793	1	32,802
新北市	New Taipei City	1	861	—	—	—	—
臺北市	Taipei City	1	90,779	—	—	—	—
桃園市	Taoyuan City	1	12,505	—	—	—	—
臺中市	Taichung City	3	8,023	—	—	—	—
臺南市	Tainan City	2	331	—	—	—	—
高雄市	Kaohsiung City	—	—	2	5,299	—	—
臺灣省	Taiwan Prov.	10	8,652	3	16,494	1	32,802
宜蘭縣	Yilan C.	1	301	—	—	—	—
新竹縣	Hsinchu C.	—	—	—	—	—	—
苗栗縣	Miaoli C.	1	597	—	—	—	—
彰化縣	Changhua C.	1	543	1	387	—	—
南投縣	Nantou C.	1	786	—	—	—	—
雲林縣	Yunlin C.	—	—	—	—	—	—
嘉義縣	Chiayi C.	1	4,708	1	3,711	—	—
屏東縣	Pingtung C.	2	678	—	—	1	32,802
臺東縣	Taitung C.	—	—	—	—	—	—
花蓮縣	Hualien C.	2	1,027	1	12,396	—	—
澎湖縣	Penghu C.	1	12	—	—	—	—
基隆市	Keelung City	—	—	—	—	—	—
新竹市	Hsinchu City	—	—	—	—	—	—
嘉義市	Chiayi City	—	—	—	—	—	—
福建省	Fuchien Prov.	1	382	—	—	—	—
金門縣	Kinmen C.	1	382	—	—	—	—
連江縣	Lienchiang C.	—	—	—	—	—	—
國家公園	National Park	—	—	—	—	—	—
其他內政部 指定特設主 管建築機關	Other M.O.I. Const. Orgs.	1	9,585	—	—	—	—

TABLE 62. ISSUED BUILDING CONSTRUCTION LICENSE
- BY LOCALITY AND USE (CONT.)

宗教、殯葬類(E類) Religion, Funeral		危險物品類(I類) Hazard Contents		其他類 Others		農業設施 Agricultural facility	
		件數 Cases	總樓地板面積 (平方公尺) Total Floor Area (㎡)	件數 Cases	總樓地板面積 (平方公尺) Total Floor Area (㎡)	件數 Cases	總樓地板面積 (平方公尺) Total Floor Area (㎡)
15	77,467	2	3,154	196	443,632	160	354,559
—	—	—	—	—	—	—	—
1	13,387	—	—	2	12,472	1	12,397
2	782	—	—	—	—	—	—
1	502	—	—	8	66,547	—	—
2	585	—	—	24	46,704	24	46,704
1	54,562	2	3,154	8	4,296	4	2,995
8	7,649	—	—	153	313,438	131	292,463
—	—	—	—	2	235	2	235
—	—	—	—	4	1,930	—	—
2	5,085	—	—	9	808	8	676
—	—	—	—	11	18,368	—	—
2	1,353	—	—	33	28,912	32	28,736
1	225	—	—	47	81,984	47	81,984
1	108	—	—	23	172,258	22	172,159
2	878	—	—	9	5,901	8	5,860
—	—	—	—	8	1,626	6	1,490
—	—	—	—	6	1,323	6	1,323
—	—	—	—	—	—	—	—
—	—	—	—	—	—	—	—
—	—	—	—	1	93	—	—
—	—	—	—	—	—	—	—
—	—	—	—	—	—	—	—
—	—	—	—	—	—	—	—
—	—	—	—	1	175	—	—

表63. 核發建築物建造執照年累計－按區域別及用途別分

區域別 Locality	總計 Grand Total		住宿類(H類) Residential		
	總件數 Total Cases	總樓地板面積 (平方公尺) Total Floor Area (㎡)	住宅(H-2類)		
			件數 Cases	宅數 Houses	總樓地板面積 (平方公尺) Total Floor Area (㎡)
一三年一至十二月 Jan. - Dec., 2024	19,523	39,943,097	13,354	156,791	20,580,630
新北市 New Taipei City	427	4,001,867	261	22,962	2,718,723
臺北市 Taipei City	238	3,160,617	159	12,365	1,669,213
桃園市 Taoyuan City	1,730	6,718,589	1,141	28,978	3,568,137
臺中市 Taichung City	2,182	6,709,887	1,584	30,483	4,476,324
臺南市 Tainan City	3,169	5,004,287	2,025	9,023	1,206,900
高雄市 Kaohsiung City	1,585	3,508,439	1,171	20,295	2,460,221
臺灣省 Taiwan Prov.	9,881	10,116,345	6,277	30,773	4,306,922
宜蘭縣 Yilan C.	720	627,573	432	3,060	414,773
新竹縣 Hsinchu C.	524	1,233,500	379	5,037	768,341
苗栗縣 Miaoli C.	690	886,648	412	3,198	392,305
彰化縣 Changhua C.	1,551	1,386,246	1,083	4,672	693,893
南投縣 Nantou C.	863	682,494	492	1,825	283,131
雲林縣 Yunlin C.	1,346	1,424,438	710	2,458	355,867
嘉義縣 Chiayi C.	808	1,446,788	489	1,398	209,468
屏東縣 Pingtung C.	1,303	903,326	852	2,343	309,403
臺東縣 Taitung C.	395	182,517	255	557	74,095
花蓮縣 Hualien C.	471	288,771	309	1,356	143,581
澎湖縣 Penghu C.	581	129,472	544	579	112,733
基隆市 Keelung City	34	247,117	16	955	127,209
新竹市 Hsinchu City	213	442,374	171	2,973	361,154
嘉義市 Chiayi City	382	235,081	133	362	60,969
福建省 Fuchien Prov.	245	208,784	174	1,347	169,809
金門縣 Kinmen C.	229	189,990	165	1,298	164,717
連江縣 Lienchiang C.	16	18,794	9	49	5,092
國家公園 National Park	9	2,154	4	7	1,554
其他內政部 指定特設主 管建築機關 Other M.O.I. Const. Orgs.	57	512,128	4	4	2,827

資料來源：本部國土管理署。

TABLE 63. ISSUED BUILDING CONSTRUCTION LICENSE OF THE YEAR - BY LOCALITY AND USE

Lodging		商業類(B類) Commerce		工業、倉儲類 (C類) Industry, Storage		辦公、服務類(G類) Business, Service	
宿舍安養(H-1) Dormitory, Care							
件數 Cases	總樓地板面積 (平方公尺) Total Floor Area (㎡)	件數 Cases	總樓地板面積 (平方公尺) Total Floor Area (㎡)	件數 Cases	總樓地板面積 (平方公尺) Total Floor Area (㎡)	件數 Cases	總樓地板面積 (平方公尺) Total Floor Area (㎡)
61	183,449	121	1,571,677	1,837	6,954,550	1,728	4,200,395
6	38,979	7	36,840	76	799,554	40	260,091
3	49,746	4	173,655	4	59,532	30	856,725
—	—	9	384,449	394	2,056,942	75	362,673
3	8,182	29	680,274	185	682,688	256	354,994
7	4,199	10	52,804	338	563,660	367	1,245,689
4	17,309	6	11,145	152	626,010	155	160,340
34	62,501	53	229,391	639	1,720,690	793	888,024
3	13,288	5	28,140	52	127,355	20	9,863
1	548	4	15,310	48	359,651	42	48,311
1	872	7	28,351	49	99,369	87	288,271
11	15,677	5	23,713	130	316,461	53	24,668
5	13,900	7	9,639	37	156,674	24	6,220
1	423	2	10,299	94	95,969	100	186,772
2	4,653	3	11,213	54	243,937	35	34,311
6	9,930	4	31,530	101	142,407	119	96,749
—	—	3	2,238	9	4,796	35	45,335
2	2,325	5	20,707	30	39,998	22	10,518
2	885	2	2,199	6	1,680	12	2,285
—	—	—	—	6	91,875	6	7,314
—	—	2	5,297	8	19,812	15	27,196
—	—	4	40,755	15	20,706	223	100,211
2	1,653	3	3,119	5	4,185	5	14,027
—	—	3	3,119	3	2,901	3	7,010
2	1,653	—	—	2	1,284	2	7,017
1	349	—	—	—	—	1	111
1	531	—	—	44	441,289	6	57,721

Source :National Land Management Agency, MOI.

表63. 核發建築物建造執照年累計—按區域別及用途別分(續)

區域別 Locality		休閒、文教類(D類) Leisure, Education		衛生、福利、更生類(F類) Health, Welfare, Regeneration		公共集會類(A類) Assembly	
		件數 Cases	總樓地板面積 (平方公尺) Total Floor Area (㎡)	件數 Cases	總樓地板面積 (平方公尺) Total Floor Area (㎡)	件數 Cases	總樓地板面積 (平方公尺) Total Floor Area (㎡)
一〇一三年一月至十二月 Jan. - Dec., 2024		346	947,677	86	581,116	14	176,578
新北市	New Taipei City	15	66,756	4	25,709	—	—
臺北市	Taipei City	25	256,426	1	67,296	—	—
桃園市	Taoyuan City	45	166,068	11	32,929	1	163
臺中市	Taichung City	45	118,088	10	97,869	1	133,974
臺南市	Tainan City	21	76,166	14	29,349	2	702
高雄市	Kaohsiung City	17	66,733	11	41,839	1	48
臺灣省	Taiwan Prov.	169	177,086	34	285,345	8	41,554
宜蘭縣	Yilan C.	16	8,093	4	12,882	1	331
新竹縣	Hsinchu C.	13	19,461	2	557	—	—
苗栗縣	Miaoli C.	13	14,544	3	5,687	1	122
彰化縣	Changhua C.	16	15,707	6	83,359	—	—
南投縣	Nantou C.	10	9,950	3	9,453	1	108
雲林縣	Yunlin C.	13	21,269	3	127,355	—	—
嘉義縣	Chiayi C.	9	7,682	2	11,123	—	—
屏東縣	Pingtung C.	19	15,047	4	7,398	1	32,802
臺東縣	Taitung C.	14	5,184	1	2,189	1	412
花蓮縣	Hualien C.	20	16,411	5	22,096	—	—
澎湖縣	Penghu C.	6	1,044	—	—	3	7,779
基隆市	Keelung City	3	13,905	—	—	—	—
新竹市	Hsinchu City	13	19,722	—	—	—	—
嘉義市	Chiayi City	4	9,067	1	3,246	—	—
福建省	Fuchien Prov.	7	10,629	1	780	1	137
金門縣	Kinmen C.	6	6,881	1	780	1	137
連江縣	Lienchiang C.	1	3,748	—	—	—	—
國家公園	National Park	1	140	—	—	—	—
其他內政部 指定特設主 管建築機關	Other M.O.I. Const. Orgs.	1	9,585	—	—	—	—

TABLE 63. ISSUED BUILDING CONSTRUCTION LICENSE OF THE YEAR - BY LOCALITY AND USE (CONT.)

宗教、殯葬類(E類) Religion, Funeral		危險物品類(I類) Hazard Contents		其他類 Others		農業設施 Agricultural facility	
		件數 Cases	總樓地板面積 (平方公尺) Total Floor Area (㎡)	件數 Cases	總樓地板面積 (平方公尺) Total Floor Area (㎡)	件數 Cases	總樓地板面積 (平方公尺) Total Floor Area (㎡)
142	414,380	38	33,870	1,796	4,298,775	1,760	4,209,702
9	52,444	1	56	6	2,715	6	2,715
3	14,599	—	—	7	13,425	6	13,350
14	127,183	9	14,753	7	5,292	7	5,292
10	30,717	1	417	46	126,360	38	59,813
20	21,175	4	522	332	1,803,121	332	1,803,121
9	60,555	10	7,468	38	56,771	34	55,470
76	107,564	13	10,654	1,350	2,286,614	1,328	2,265,639
5	9,481	1	143	31	3,224	31	3,224
3	2,903	—	—	27	18,418	23	16,488
6	9,646	—	—	92	47,481	91	47,349
7	7,108	3	7,205	144	198,455	133	180,087
8	22,822	1	285	249	170,312	248	170,136
9	13,433	2	398	374	612,653	374	612,653
6	6,795	—	—	153	917,606	152	917,507
13	12,246	4	895	149	244,919	148	244,878
7	5,204	—	—	56	43,064	54	42,928
7	11,758	—	—	67	21,377	67	21,377
2	321	—	—	4	546	4	546
2	5,813	1	1,001	—	—	—	—
—	—	1	727	3	8,466	3	8,466
1	34	—	—	1	93	—	—
1	143	—	—	9	4,302	9	4,302
1	143	—	—	9	4,302	9	4,302
—	—	—	—	—	—	—	—
—	—	—	—	—	—	—	—
—	—	—	—	1	175	—	—

表64. 核發建築物建造執照—按月別及構造別分

年 (月) 別 Year (Month)	總 計 Grand Total		鋼骨鋼筋混凝土構造 Steel Frame & Reinforced Concrete		混凝土構造 (含鋼筋混凝土構造) Reinforced Concrete	
	總樓地板面積 (平方公尺) Total Floor Area (㎡)	工程造價 (千元) Construction Cost (NT\$1,000)	總樓地板面積 (平方公尺) Total Floor Area (㎡)	工程造價 (千元) Construction Cost (NT\$1,000)	總樓地板面積 (平方公尺) Total Floor Area (㎡)	工程造價 (千元) Construction Cost (NT\$1,000)
一〇四年 2015	32,595,657	275,098,031	2,895,768	25,939,291	24,028,319	212,045,602
一〇五年 2016	26,235,287	222,232,641	1,924,366	16,020,479	18,343,225	158,519,094
一〇六年 2017	29,883,925	261,866,232	2,059,433	17,907,245	20,844,685	183,410,904
一〇七年 2018	33,984,220	295,232,791	2,752,180	28,791,295	23,603,523	205,209,949
一〇八年 2019	36,927,792	335,555,121	3,155,462	29,673,596	26,927,425	245,453,312
一〇九年 2020	41,521,034	372,475,771	2,825,386	26,652,701	30,503,662	280,214,966
一一〇年 2021	43,425,428	404,210,312	3,810,329	41,173,187	30,554,554	283,250,272
一一一年 2022	45,827,240	459,137,155	3,300,194	34,262,605	31,368,422	305,364,996
一一二年 2023	37,442,588	384,043,785	2,852,585	32,180,612	24,303,374	246,983,542
十二月 Dec.	3,117,761	30,146,230	172,221	1,560,331	2,104,612	21,653,806
一一三年 2024	39,943,097	407,267,852	3,079,430	31,624,726	27,250,493	285,118,339
一月 Jan.	3,090,479	29,786,387	109,781	999,615	2,258,391	23,331,712
二月 Feb.	1,984,401	17,462,708	51,142	428,422	1,460,847	14,290,032
三月 Mar.	2,858,630	28,804,604	422,845	4,609,223	1,804,587	18,188,216
四月 Apr.	3,384,283	34,238,520	257,631	2,907,558	2,084,576	21,226,118
五月 May	3,581,461	35,512,614	115,893	801,880	2,465,383	25,806,552
六月 June	4,118,675	38,984,959	914,416	8,099,349	2,498,004	26,087,889
七月 July	3,403,174	38,689,100	282,909	4,383,850	2,143,725	21,729,505
八月 Aug.	4,036,183	44,034,764	309,105	4,435,522	2,900,526	31,350,182
九月 Sept.	2,653,980	27,444,023	208,201	2,116,014	1,779,299	20,176,430
十月 Oct.	2,413,827	24,403,240	77,951	500,558	1,935,211	20,897,188
十一月 Nov.	3,778,323	41,541,550	104,819	932,681	2,665,742	28,361,188
十二月 Dec.	4,639,681	46,365,383	224,737	1,410,054	3,254,202	33,673,327
較上月增減(%) VS.with Last Month	22.80	11.61	114.40	51.18	22.07	18.73
較上年同月增減(%) VS. with Last Year	48.81	53.80	30.49	-9.63	54.62	55.51

資料來源：本部國土管理署。

TABLE 64. ISSUED BUILDING CONSTRUCTION LICENSE - BY MONTH AND MATERIAL

鋼構造(94年以前為 鋼架構造) Steel		磚構造 Brick		木構造 Wooden		其 他 Others	
總樓地板面積 (平方公尺) Total Floor Area (㎡)	工程造價 (千元) Construction Cost (NT\$1,000)	總樓地板面積 (平方公尺) Total Floor Area (㎡)	工程造價 (千元) Construction Cost (NT\$1,000)	總樓地板面積 (平方公尺) Total Floor Area (㎡)	工程造價 (千元) Construction Cost (NT\$1,000)	總樓地板面積 (平方公尺) Total Floor Area (㎡)	工程造價 (千元) Construction Cost (NT\$1,000)
5,400,453	36,060,246	93,118	307,682	35,364	107,706	142,635	637,504
5,641,798	46,458,698	98,813	298,336	52,648	165,459	174,437	770,575
6,432,371	58,362,476	112,061	364,452	70,506	222,572	364,869	1,598,583
7,271,089	59,977,108	241,789	890,427	56,669	175,160	58,970	188,852
6,628,657	59,670,915	160,719	532,985	26,529	90,476	29,000	133,837
7,917,758	64,731,607	238,170	763,525	34,856	107,300	1,202	5,672
8,754,566	78,686,038	254,498	906,855	47,867	166,407	3,614	27,553
10,704,144	117,765,379	210,230	784,949	47,486	167,015	196,764	792,211
10,004,456	103,911,250	259,878	896,422	21,769	67,752	526	4,207
808,534	6,811,594	32,213	119,899	181	600	—	—
9,267,038	89,244,326	301,155	1,041,045	26,589	112,504	18,392	126,912
699,173	5,368,624	19,221	73,184	3,575	10,766	338	2,486
450,634	2,672,869	21,680	70,759	23	70	75	556
595,560	5,864,263	28,844	100,841	6,794	42,061	—	—
1,016,260	10,014,316	25,800	90,483	16	45	—	—
969,322	8,799,732	30,863	104,450	—	—	—	—
675,006	4,702,104	31,053	94,173	—	—	196	1,444
955,765	12,497,362	20,574	76,883	32	256	169	1,244
792,330	8,112,101	33,957	136,198	265	761	—	—
647,219	5,085,401	15,637	52,890	3,236	10,420	388	2,868
376,025	2,926,982	24,640	78,512	—	—	—	—
979,252	12,144,592	19,753	71,340	8,757	31,749	—	—
1,110,492	11,055,980	29,133	91,332	3,891	16,376	17,226	118,314
13.40	-8.96	47.49	28.02	-55.57	-48.42	--	--
37.35	62.31	-9.56	-23.83	2,049.72	2,629.33	--	--

Source :National Land Management Agency, MOI.

表65. 核發建築物建造執照—按區域別及構造別分

區域別 Locality	總計 Grand Total		鋼骨鋼筋混凝土構造 Steel Frame & Reinforced Concrete		混凝土構造 (含鋼筋混凝土構造) Reinforced Concrete	
	總樓地板面積 (平方公尺) Total Floor Area (㎡)	工程造價 (千元) Construction Cost (NT\$1,000)	總樓地板面積 (平方公尺) Total Floor Area (㎡)	工程造價 (千元) Construction Cost (NT\$1,000)	總樓地板面積 (平方公尺) Total Floor Area (㎡)	工程造價 (千元) Construction Cost (NT\$1,000)
一一三年十二月 Dec., 2024	4,639,681	46,365,383	224,737	1,410,054	3,254,202	33,673,327
新北市 New Taipei City	331,375	5,163,656	—	—	326,280	5,086,714
臺北市 Taipei City	290,396	5,601,107	—	—	57,528	679,453
桃園市 Taoyuan City	1,000,943	11,497,016	12,505	133,010	826,881	9,753,243
臺中市 Taichung City	600,369	6,532,889	12,141	136,978	465,658	5,762,235
臺南市 Tainan City	450,872	3,492,140	2,055	12,249	320,433	2,731,543
高雄市 Kaohsiung City	663,525	5,771,388	278	1,894	496,732	4,231,953
臺灣省 Taiwan Prov.	1,239,725	7,943,056	197,758	1,125,923	698,630	5,066,457
宜蘭縣 Yilan C.	73,564	630,967	725	4,857	63,633	568,120
新竹縣 Hsinchu C.	120,303	853,449	—	—	101,625	758,248
苗栗縣 Miaoli C.	109,517	757,827	1,691	8,904	97,406	733,343
彰化縣 Changhua C.	136,376	1,013,581	26,530	152,688	108,670	856,068
南投縣 Nantou C.	106,025	572,472	1,668	9,678	43,853	254,621
雲林縣 Yunlin C.	139,574	762,733	17,731	114,012	42,750	308,547
嘉義縣 Chiayi C.	251,624	1,446,020	149,413	835,784	29,715	189,008
屏東縣 Pingtung C.	141,220	819,631	—	—	73,049	434,140
臺東縣 Taitung C.	11,432	66,427	—	—	8,347	50,451
花蓮縣 Hualien C.	38,567	225,640	—	—	33,247	198,157
澎湖縣 Penghu C.	12,902	63,320	—	—	11,578	57,875
基隆市 Keelung City	49,122	381,512	—	—	49,122	381,512
新竹市 Hsinchu City	18,003	93,615	—	—	6,140	31,928
嘉義市 Chiayi City	31,496	255,862	—	—	29,495	244,439
福建省 Fuchien Prov.	28,542	136,431	—	—	28,542	136,431
金門縣 Kinmen C.	27,875	133,802	—	—	27,875	133,802
連江縣 Lienchiang C.	667	2,629	—	—	667	2,629
國家公園 National Park	—	—	—	—	—	—
其他內政部 指定特設主 管建築機關 Other M.O.I. Const. Orgs.	33,934	227,700	—	—	33,518	225,298

TABLE 65. ISSUED BUILDING CONSTRUCTION LICENSE - BY LOCALITY AND MATERIAL

鋼構造 Steel		磚構造 Brick		木構造 Wooden		其他 Others	
總樓地板面積 (平方公尺) Total Floor Area (㎡)	工程造價 (千元) Construction Cost (NT\$1,000)	總樓地板面積 (平方公尺) Total Floor Area (㎡)	工程造價 (千元) Construction Cost (NT\$1,000)	總樓地板面積 (平方公尺) Total Floor Area (㎡)	工程造價 (千元) Construction Cost (NT\$1,000)	總樓地板面積 (平方公尺) Total Floor Area (㎡)	工程造價 (千元) Construction Cost (NT\$1,000)
1,110,492	11,055,980	29,133	91,332	3,891	16,376	17,226	118,314
5,095	76,942	—	—	—	—	—	—
220,471	4,822,352	—	—	—	—	12,397	99,302
157,912	1,594,234	—	—	3,381	14,703	264	1,826
121,832	628,367	—	—	—	—	738	5,309
128,304	747,892	80	456	—	—	—	—
166,515	1,537,541	—	—	—	—	—	—
309,947	1,646,250	29,053	90,876	510	1,673	3,827	11,877
9,206	57,990	—	—	—	—	—	—
18,678	95,201	—	—	—	—	—	—
10,420	15,580	—	—	—	—	—	—
1,176	4,825	—	—	—	—	—	—
60,504	308,173	—	—	—	—	—	—
48,089	244,059	27,192	84,297	—	—	3,812	11,818
72,312	420,486	169	683	—	—	15	59
66,817	380,982	1,354	4,509	—	—	—	—
3,085	15,976	—	—	—	—	—	—
5,250	27,140	70	343	—	—	—	—
546	2,728	268	1,044	510	1,673	—	—
—	—	—	—	—	—	—	—
11,863	61,687	—	—	—	—	—	—
2,001	11,423	—	—	—	—	—	—
—	—	—	—	—	—	—	—
—	—	—	—	—	—	—	—
—	—	—	—	—	—	—	—
—	—	—	—	—	—	—	—
416	2,402	—	—	—	—	—	—

資料來源：本部國土管理署。

Source :National Land Management Agency, MOI.

表66. 核發建築物拆除執照－按月別及用途別分

年 (月) 別 Year (Month)	總計 Grand Total			件數 Cases
	件數 Cases	宅數 Houses	總樓地板面積 (平方公尺) Total Floor Area (㎡)	
一〇四年 2015	2,392	4,936	1,770,692	1,193
一〇五年 2016	2,379	4,380	1,843,675	1,137
一〇六年 2017	2,403	4,333	2,035,457	1,161
一〇七年 2018	2,496	5,574	2,157,915	1,271
一〇八年 2019	2,550	5,630	2,227,726	1,263
一〇九年 2020	2,765	6,157	2,520,130	1,429
一一〇年 2021	2,793	6,078	2,580,016	1,447
一一一年 2022	2,576	5,977	2,205,904	1,304
一一二年 2023	2,552	6,130	2,387,437	1,345
十二月 Dec.	313	492	221,442	187
一一三年 2024	2,289	5,464	1,907,940	1,159
一月 Jan.	209	419	138,634	113
二月 Feb.	100	283	127,646	45
三月 Mar.	223	439	190,950	118
四月 Apr.	180	378	198,321	76
五月 May	220	514	156,011	120
六月 June	172	545	128,344	97
七月 July	218	517	190,323	109
八月 Aug.	190	356	157,102	95
九月 Sept.	172	373	145,473	88
十月 Oct.	188	583	194,080	102
十一月 Nov.	210	519	142,256	99
十二月 Dec.	207	538	138,800	97
較上月增減(%) VS. with Last Month	-1.43	3.66	-2.43	-2.02
較上年同月增減(%) VS. with Last Year	-33.87	9.35	-37.32	-48.13

資料來源：本部國土管理署。

TABLE 66. ISSUED BUILDING DEMOLITION LICENSE
- BY MONTH AND USE

住宅 Housing			其他 Others		
宅數 Houses	總樓地板面積 (平方公尺) Total Floor Area (㎡)	件數 Cases	宅數 Houses	總樓地板面積 (平方公尺) Total Floor Area (㎡)	件數 Cases
3,402	434,273	1,199	1,534	1,336,419	1,137
2,232	337,735	1,242	2,148	1,505,940	1,161
2,821	400,317	1,242	1,512	1,635,140	1,271
3,961	461,921	1,225	1,613	1,695,994	1,263
3,765	536,108	1,287	1,865	1,691,618	1,429
4,193	634,219	1,336	1,964	1,885,911	1,447
4,148	636,397	1,346	1,930	1,943,619	1,304
4,340	663,302	1,272	1,637	1,542,602	1,345
4,559	753,845	1,207	1,571	1,633,592	1,159
307	47,159	126	185	174,283	113
3,753	553,559	1,130	1,711	1,354,381	45
318	50,932	96	101	87,702	118
202	27,778	55	81	99,868	76
250	47,360	105	189	143,590	120
253	33,211	104	125	165,110	97
387	56,275	100	127	99,736	109
451	63,376	75	94	64,968	95
317	46,725	109	200	143,598	88
250	39,292	95	106	117,810	102
281	44,283	84	92	101,190	99
280	36,689	86	303	157,391	97
364	50,520	111	155	91,736	9.35
400	57,118	110	138	81,682	-48.13
9.89	13.06	-0.90	-10.97	-10.96	
30.29	21.12	-12.70	-25.41	-53.13	

Source : National Land Management Agency, MOI.

表67. 核發建築物拆除執照—按區域別及用途別分

區域別 Locality	總計 Grand Total			件數 Cases
	件數 Cases	宅數 Houses	總樓地板面積 (平方公尺) Total Floor Area (㎡)	
一一三年十二月 Dec., 2024	207	538	138,800	97
新北市 New Taipei City	20	205	27,747	13
臺北市 Taipei City	10	126	15,497	6
桃園市 Taoyuan City	8	16	12,819	2
臺中市 Taichung City	32	47	11,315	16
臺南市 Tainan City	35	44	19,251	17
高雄市 Kaohsiung City	17	16	9,389	6
臺灣省 Taiwan Prov.	84	84	42,297	37
宜蘭縣 Yilan C.	—	—	—	—
新竹縣 Hsinchu C.	7	6	6,185	3
苗栗縣 Miaoli C.	7	8	3,454	2
彰化縣 Changhua C.	19	13	7,555	6
南投縣 Nantou C.	9	9	4,649	4
雲林縣 Yunlin C.	5	5	6,606	1
嘉義縣 Chiayi C.	—	—	—	—
屏東縣 Pingtung C.	10	10	2,155	3
臺東縣 Taitung C.	1	1	77	1
花蓮縣 Hualien C.	8	8	1,812	7
澎湖縣 Penghu C.	2	2	1,077	—
基隆市 Keelung City	1	1	205	1
新竹市 Hsinchu City	10	14	5,669	7
嘉義市 Chiayi City	5	7	2,853	2
福建省 Fuchien Prov.	—	—	—	—
金門縣 Kinmen C.	—	—	—	—
連江縣 Lienchiang C.	—	—	—	—
國家公園 National Park	—	—	—	—
其他內政部 指定特設主 管建築機關 Other M.O.I. Const. Orgs.	1	—	485	—

資料來源：本部國土管理署。

TABLE 67. ISSUED BUILDING DEMOLITION LICENSE
- BY LOCALITY AND USE

住宅 Housing		其他 Others		
宅數 Houses	總樓地板面積 (平方公尺) Total Floor Area (㎡)	件數 Cases	宅數 Houses	總樓地板面積 (平方公尺) Total Floor Area (㎡)
400	57,118	110	138	81,682
196	23,285	7	9	4,462
103	13,228	4	23	2,269
11	1,477	6	5	11,342
24	4,122	16	23	7,193
19	3,215	18	25	16,036
6	1,504	11	10	7,885
41	10,287	47	43	32,010
—	—	—	—	—
3	711	4	3	5,474
2	865	5	6	2,589
6	1,109	13	7	6,446
4	1,582	5	5	3,067
1	57	4	4	6,549
—	—	—	—	—
3	402	7	7	1,753
1	77	—	—	—
7	1,472	1	1	340
—	—	2	2	1,077
1	205	—	—	—
11	3,296	3	3	2,373
2	511	3	5	2,342
—	—	—	—	—
—	—	—	—	—
—	—	—	—	—
—	—	—	—	—
—	—	—	—	—
—	—	1	—	485

Source :National Land Management Agency, MOI.

表68. 核發建築物使用執照－按月別及用途別分

年 (月) 別 Year (Month)	總計 Grand Total		住宿類(H類) Residential		
	總件數 Total Cases	總樓地板面積 (平方公尺) Total Floor Area (㎡)	住宅(H-2類)		
			件數 Cases	宅數 Houses	總樓地板面積 (平方公尺) Total Floor Area (㎡)
一〇四年 2015	28,837	32,868,462	23,217	99,421	18,981,866
一〇五年 2016	23,552	29,988,350	18,315	97,620	17,646,434
一〇六年 2017	22,506	28,818,031	17,349	88,636	15,462,618
一〇七年 2018	22,860	28,366,008	17,550	98,953	16,451,813
一〇八年 2019	22,026	26,488,606	17,019	92,284	14,786,505
一〇九年 2020	22,370	28,247,176	17,443	98,260	15,465,693
一一〇年 2021	22,486	28,022,718	17,587	104,872	15,620,275
一一一年 2022	21,146	28,713,736	16,152	112,088	16,606,759
一一二年 2023	20,280	31,956,033	15,045	118,287	17,150,124
十二月 Dec.	1,852	2,712,644	1,351	10,380	1,505,154
一一三年 2024	19,255	33,895,598	13,853	138,180	19,336,052
一月 Jan.	1,991	3,061,721	1,479	13,266	1,924,297
二月 Feb.	1,332	2,161,691	968	8,118	1,181,294
三月 Mar.	1,449	2,637,278	1,030	10,070	1,433,791
四月 Apr.	1,688	2,847,454	1,177	11,209	1,627,481
五月 May	2,016	2,628,274	1,468	11,002	1,565,917
六月 June	1,423	2,699,395	988	10,266	1,408,982
七月 July	1,605	2,983,571	1,187	12,099	1,624,593
八月 Aug.	1,679	2,718,133	1,218	13,042	1,697,747
九月 Sept.	1,441	2,733,745	1,064	12,716	1,786,092
十月 Oct.	1,460	2,961,333	1,049	11,585	1,621,213
十一月 Nov.	1,543	2,769,475	1,094	13,367	1,866,330
十二月 Dec.	1,628	3,693,528	1,131	11,440	1,598,315
較上月增減(%) VS. with Last Month	5.51	33.37	3.38	-14.42	-14.36
較上年同月增減(%) VS. with Last Year	-12.10	36.16	-16.28	10.21	6.19

資料來源：本部國土管理署。

說明：1.用途別依「建築物使用類組及變更使用辦法」分類。
2.表列數字包括內政部指定特設主管建築機關資料。

TABLE 68. ISSUED BUILDING USAGE LICENSE - BY MONTH AND USE

Lodging		商業類(B類) Commerce		工業、倉儲類 (C類) Industry, Storage		辦公、服務類(G類) Business, Service	
宿舍安養(H-1) Dormitory, Care							
件數 Cases	總樓地板面積 (平方公尺) Total Floor Area (㎡)	件數 Cases	總樓地板面積 (平方公尺) Total Floor Area (㎡)	件數 Cases	總樓地板面積 (平方公尺) Total Floor Area (㎡)	件數 Cases	總樓地板面積 (平方公尺) Total Floor Area (㎡)
65	270,003	133	1,231,442	1,711	5,603,725	916	2,260,022
57	236,495	144	1,109,810	1,572	5,689,664	942	1,412,637
52	157,243	138	976,141	1,662	6,109,181	919	1,865,504
50	199,509	164	1,046,631	1,836	5,275,134	977	1,661,154
56	118,736	137	776,136	1,913	5,907,058	936	1,435,210
55	302,503	113	1,161,752	1,788	6,413,295	924	1,712,146
55	137,170	95	838,972	1,625	6,584,640	950	1,368,455
58	215,365	114	768,496	1,688	6,291,984	971	1,479,715
50	134,132	99	812,927	1,526	6,959,943	1,495	3,322,346
6	17,112	14	61,889	138	646,316	134	163,084
56	197,085	116	860,946	1,634	6,269,125	1,500	2,780,219
6	7,886	10	83,359	151	526,229	146	219,387
2	3,842	11	19,579	98	381,695	100	280,307
7	59,849	10	80,489	133	646,709	102	118,180
4	5,349	9	145,216	172	565,682	142	84,816
4	2,812	16	138,110	184	402,925	153	194,635
7	22,272	9	9,421	115	422,059	115	167,367
5	27,503	9	50,641	132	785,629	106	180,124
3	18,942	7	21,992	110	321,242	157	208,539
4	22,851	10	30,211	110	488,734	108	127,292
1	820	10	120,363	127	631,545	122	219,093
3	4,992	6	136,129	154	272,595	131	207,819
10	19,967	9	25,436	148	824,081	118	772,660
233.33	299.98	50.00	-81.31	-3.90	202.31	-9.92	271.79
66.67	16.68	-35.71	-58.90	7.25	27.50	-11.94	373.78

Source: National Land Management Agency, MOI.

Note : 1.The figures are classified according to Architecture Usage Classification and Change Usage regulation.
2.The figures include the data of M.O.I. Const. Orgs..

表68. 核發建築物使用執照－按月別及用途別分(續)

年 (月) 別	休閒、文教類(D類)		衛生、福利、更生類(F類)		公共集會類(A類)	
	Leisure, Education		Health, Welfare, Regeneration		Assembly	
Year (Month)	件數 Cases	總樓地板面積 (平方公尺) Total Floor Area (m ²)	件數 Cases	總樓地板面積 (平方公尺) Total Floor Area (m ²)	件數 Cases	總樓地板面積 (平方公尺) Total Floor Area (m ²)
一〇四年 2015	410	1,315,946	114	464,808	37	78,340
一〇五年 2016	304	844,175	105	347,700	30	105,020
一〇六年 2017	348	950,932	106	587,804	21	42,480
一〇七年 2018	427	1,357,510	113	391,252	30	73,289
一〇八年 2019	416	1,008,018	119	550,591	17	104,246
一〇九年 2020	514	1,101,534	137	409,799	41	139,979
一一〇年 2021	616	1,114,772	152	401,480	18	174,505
一一一年 2022	486	823,610	115	522,722	18	210,156
一一二年 2023	425	917,294	139	482,448	14	28,777
十二月 Dec.	42	57,384	8	23,763	2	1,391
一一三年 2024	330	779,220	133	584,685	16	38,452
一月 Jan.	31	121,714	6	15,164	2	12,285
二月 Feb.	22	30,482	9	7,819	1	2,381
三月 Mar.	26	86,554	11	18,671	2	1,095
四月 Apr.	24	29,989	15	96,483	1	39
五月 May	20	38,540	13	19,228	2	9,987
六月 June	29	34,234	10	19,453	1	344
七月 July	31	33,321	18	26,642	1	7,132
八月 Aug.	35	128,787	10	133,774	1	424
九月 Sept.	26	82,064	10	45,282	—	—
十月 Oct.	33	97,803	12	127,138	2	1,734
十一月 Nov.	29	59,960	9	16,514	2	1,012
十二月 Dec.	24	35,772	10	58,517	1	2,019
較上月增減(%) VS. with Last Month	-17.24	-40.34	11.11	254.35	-50.00	99.51
較上年同月增減(%) VS. with Last Year	-42.86	-37.66	25.00	146.25	-50.00	45.15

說明：自107年2月其他類再細分「農業設施」。

TABLE 68. ISSUED BUILDING USAGE LICENSE - BY MONTH AND USE(CONT.)

宗教、殯葬類(E類)		危險物品類(I類)		其他類			
Religion, Funeral		Hazard Contents		Others			
件數 Cases	總樓地板面積 (平方公尺) Total Floor Area (m ²)	件數 Cases	總樓地板面積 (平方公尺) Total Floor Area (m ²)	件數 Cases	總樓地板面積 (平方公尺) Total Floor Area (m ²)	農業設施	
						件數 Cases	總樓地板面積 (平方公尺) Total Floor Area (m ²)
109	153,840	30	21,659	2,095	2,486,811	—	—
158	189,191	40	26,417	1,885	2,380,807	—	—
106	148,229	24	48,165	1,781	2,469,734	—	—
126	165,058	38	52,309	1,549	1,692,349	1,225	1,454,016
137	221,813	43	34,061	1,233	1,546,232	1,231	1,545,992
138	198,261	30	14,891	1,187	1,327,323	1,178	1,319,039
115	144,060	35	51,771	1,238	1,586,618	1,233	1,579,053
111	163,891	35	40,318	1,398	1,590,720	1,398	1,590,720
123	210,383	46	56,683	1,318	1,880,976	1,318	1,880,976
14	6,207	6	6,044	137	224,300	137	224,300
117	203,819	41	70,978	1,459	2,775,017	1,408	2,596,907
11	7,119	2	6,892	147	137,389	147	137,389
11	24,604	5	3,862	105	225,826	105	225,826
8	17,712	1	232	119	173,996	119	173,996
12	13,361	4	3,836	128	275,202	128	275,202
8	1,885	4	5,492	144	248,743	144	248,743
7	14,531	4	662	138	600,070	138	600,070
8	39,070	3	4,311	105	204,605	105	204,605
15	5,724	3	26,498	120	154,464	120	154,464
12	11,531	2	6,779	95	132,909	95	132,909
4	27,130	2	2,453	98	112,041	98	112,041
10	19,715	5	5,094	100	179,315	100	179,315
11	21,437	6	4,867	160	330,457	109	152,347
10.00	8.73	20.00	-4.46	60.00	84.29	9.00	-15.04
-21.43	245.37	—	-19.47	16.79	47.33	-20.44	-32.08

Note : The item of others is subdivided into "Agricultural facility" since February, 2018.

表69. 核發建築物使用執照—按區域別及用途別分

區域別 Locality	總計 Grand Total		住宿類(H類) Residential		
	總件數 Total Cases	總樓地板面積 (平方公尺) Total Floor Area (㎡)	住宅(H-2)		
			件數 Cases	宅數 Houses	總樓地板面積 (平方公尺) Total Floor Area (㎡)
一一三年十二月 Dec., 2024	1,628	3,693,528	1,131	11,440	1,598,315
新北市 New Taipei City	49	455,134	26	1,618	200,969
臺北市 Taipei City	19	630,842	14	1,286	185,093
桃園市 Taoyuan City	137	553,333	89	1,979	281,960
臺中市 Taichung City	198	645,803	141	2,758	395,525
臺南市 Tainan City	236	135,608	161	514	67,336
高雄市 Kaohsiung City	141	367,802	105	1,404	184,175
臺灣省 Taiwan Prov.	829	887,560	585	1,812	275,692
宜蘭縣 Yilan C.	70	45,315	60	168	24,570
新竹縣 Hsinchu C.	52	173,013	40	142	29,329
苗栗縣 Miaoli C.	77	50,707	46	171	23,675
彰化縣 Changhua C.	136	112,505	108	368	53,734
南投縣 Nantou C.	81	68,234	36	150	21,203
雲林縣 Yunlin C.	100	72,396	63	143	24,725
嘉義縣 Chiayi C.	75	70,647	58	111	17,891
屏東縣 Pingtung C.	71	132,597	46	289	37,160
臺東縣 Taitung C.	51	16,223	40	61	10,181
花蓮縣 Hualien C.	39	46,512	27	38	7,830
澎湖縣 Penghu C.	49	43,900	42	61	10,426
基隆市 Keelung City	2	8,601	—	—	—
新竹市 Hsinchu City	20	43,026	15	106	14,025
嘉義市 Chiayi City	6	3,884	4	4	943
福建省 Fuchien Prov.	17	13,800	10	69	7,565
金門縣 Kinmen C.	16	13,132	9	63	6,897
連江縣 Lienchiang C.	1	668	1	6	668
國家公園 National Park	—	—	—	—	—
其他內政部 指定特設主 管建築機關 Other M.O.I. Const. Orgs.	2	3,646	—	—	—

資料來源：本部國土管理署。

TABLE 69 ISSUED BUILDING USAGE LICENSE
- BY LOCALITY AND USE

Lodging 宿舍安養(H-1) Dormitory, Care		商業類(B類) Commerce		工業、倉儲類 (C類) Industry, Storage		辦公、服務類(G類) Business, Service	
件數 Cases	總樓地板面積 (平方公尺) Total Floor Area (㎡)	件數 Cases	總樓地板面積 (平方公尺) Total Floor Area (㎡)	件數 Cases	總樓地板面積 (平方公尺) Total Floor Area (㎡)	件數 Cases	總樓地板面積 (平方公尺) Total Floor Area (㎡)
10	19,967	9	25,436	148	824,081	118	772,660
2	8,723	1	10,394	10	138,805	5	92,888
—	—	—	—	—	—	3	408,507
—	—	1	575	34	232,462	7	2,179
1	696	3	2,982	20	140,359	17	65,311
1	3,367	—	—	18	11,410	35	22,506
—	—	3	11,285	16	137,693	3	1,192
6	7,181	1	200	49	159,888	46	179,741
—	—	—	—	4	16,821	3	2,557
—	—	1	200	2	7,090	5	96,645
—	—	—	—	8	7,148	6	6,895
—	—	—	—	8	27,584	3	1,167
1	279	—	—	5	6,422	5	2,261
1	525	—	—	4	3,905	11	10,975
—	—	—	—	7	43,874	3	5,551
—	—	—	—	4	7,648	1	50,040
1	1,778	—	—	—	—	3	755
2	4,164	—	—	2	24,455	4	1,690
1	435	—	—	3	687	—	—
—	—	—	—	1	8,340	—	—
—	—	—	—	1	5,914	1	196
—	—	—	—	—	—	1	1,009
—	—	—	—	—	—	1	154
—	—	—	—	—	—	—	—
—	—	—	—	—	—	—	—
—	—	—	—	1	3,464	1	182

Source :National Land Management Agency, MOI.

表69. 核發建築物使用執照—按區域別及用途別分(續)

區域別 Locality	休閒、文教類(D類) Leisure, Education		衛生、福利、 更生類(F類) Health, Welfare, Regeneration		公共集會類(A類) Assembly	
	件數 Cases	總樓地板 面積 (平方公尺) Total Floor Area (㎡)	件數 Cases	總樓地板 面積 (平方公尺) Total Floor Area (㎡)	件數 Cases	總樓地板 面積 (平方公尺) Total Floor Area (㎡)
一〇一三年十二月 Dec., 2024	24	35,772	10	58,517	1	2,019
新北市 New Taipei City	1	1,686	—	—	—	—
臺北市 Taipei City	1	177	1	37,065	—	—
桃園市 Taoyuan City	1	515	—	—	—	—
臺中市 Taichung City	2	2,747	3	9,155	—	—
臺南市 Tainan City	2	1,117	2	2,850	1	2,019
高雄市 Kaohsiung City	2	331	—	—	—	—
臺灣省 Taiwan Prov.	12	26,691	4	9,447	—	—
宜蘭縣 Yilan C.	2	203	1	1,164	—	—
新竹縣 Hsinchu C.	—	—	2	3,526	—	—
苗栗縣 Miaoli C.	1	694	—	—	—	—
彰化縣 Changhua C.	1	2,052	1	4,757	—	—
南投縣 Nantou C.	1	618	—	—	—	—
雲林縣 Yunlin C.	—	—	—	—	—	—
嘉義縣 Chiayi C.	1	534	—	—	—	—
屏東縣 Pingtung C.	2	1,099	—	—	—	—
臺東縣 Taitung C.	1	100	—	—	—	—
花蓮縣 Hualien C.	—	—	—	—	—	—
澎湖縣 Penghu C.	2	19,459	—	—	—	—
基隆市 Keelung City	—	—	—	—	—	—
新竹市 Hsinchu City	—	—	—	—	—	—
嘉義市 Chiayi City	1	1,932	—	—	—	—
福建省 Fuchien Prov.	3	2,508	—	—	—	—
金門縣 Kinmen C.	3	2,508	—	—	—	—
連江縣 Lienchiang C.	—	—	—	—	—	—
國家公園 National Park	—	—	—	—	—	—
其他內政部 指定特設主 管建築機關 Other M.O.I. Const. Orgs.	—	—	—	—	—	—

TABLE 69. ISSUED BUILDING USAGE LICENSE
- BY LOCALITY AND USE (CONT.)

宗教、殯葬類(E類) Religion, Funeral		危險物品類(I類) Hazard Contents		其他類 Others		農業設施 Agricultural facility	
件數 Cases	總樓地板面積 (平方公尺) Total Floor Area (㎡)	件數 Cases	總樓地板面積 (平方公尺) Total Floor Area (㎡)	件數 Cases	總樓地板面積 (平方公尺) Total Floor Area (㎡)	件數 Cases	總樓地板面積 (平方公尺) Total Floor Area (㎡)
11	21,437	6	4,867	160	330,457	109	152,347
1	251	2	612	1	806	—	—
—	—	—	—	—	—	—	—
—	—	1	106	4	35,536	—	—
1	4,162	—	—	10	24,866	—	—
—	—	—	—	16	25,003	16	25,003
1	1,127	1	1,911	10	30,088	5	24,392
8	15,897	2	2,238	116	210,585	88	102,952
—	—	—	—	—	—	—	—
—	—	—	—	2	36,223	—	—
—	—	—	—	16	12,295	13	10,370
1	95	1	1,977	13	21,139	—	—
3	14,378	—	—	30	23,073	30	23,073
—	—	—	—	21	32,266	20	32,188
—	—	—	—	6	2,797	3	2,413
4	1,424	—	—	14	35,226	13	29,016
—	—	—	—	6	3,409	6	3,409
—	—	—	—	4	8,373	3	2,483
—	—	—	—	1	12,893	—	—
—	—	1	261	—	—	—	—
—	—	—	—	3	22,891	—	—
—	—	—	—	—	—	—	—
—	—	—	—	3	3,573	—	—
—	—	—	—	—	—	—	—
—	—	—	—	—	—	—	—
—	—	—	—	—	—	—	—

表70. 核發建築物使用執照年累計—按區域別及用途別分

區域別 Locality	總計 Grand Total		住宿類(H類) Residential		
	總件數 Total Cases	總樓地板面積 (平方公尺) Total Floor Area (㎡)	住宅(H-2)		
			件數 Cases	宅數 Houses	總樓地板面積 (平方公尺) Total Floor Area (㎡)
一一三一年一至十二月 Jan. - Dec., 2024	19,255	33,895,598	13,853	138,180	19,336,052
新北市 New Taipei City	432	3,613,488	276	19,521	2,424,899
臺北市 Taipei City	191	2,580,751	127	10,316	1,389,696
桃園市 Taoyuan City	1,318	5,599,476	862	23,838	3,480,317
臺中市 Taichung City	1,927	5,109,022	1,404	26,813	3,992,270
臺南市 Tainan City	3,370	2,995,382	2,507	8,381	1,178,679
高雄市 Kaohsiung City	2,117	3,367,164	1,618	18,053	2,333,331
臺灣省 Taiwan Prov.	9,669	9,549,987	6,913	30,396	4,422,466
宜蘭縣 Yilan C.	639	487,764	526	2,638	318,719
新竹縣 Hsinchu C.	567	1,399,315	396	4,996	807,336
苗栗縣 Miaoli C.	621	617,674	382	2,071	278,060
彰化縣 Changhua C.	1,524	1,694,075	1,132	5,335	807,544
南投縣 Nantou C.	731	584,678	462	1,719	257,027
雲林縣 Yunlin C.	1,703	1,111,882	1,219	2,455	386,612
嘉義縣 Chiayi C.	938	1,283,681	688	1,975	277,963
屏東縣 Pingtung C.	1,180	952,069	765	2,791	348,114
臺東縣 Taitung C.	434	142,201	285	528	85,840
花蓮縣 Hualien C.	380	230,739	297	946	120,947
澎湖縣 Penghu C.	402	159,628	357	417	78,387
基隆市 Keelung City	23	260,211	18	1,750	233,438
新竹市 Hsinchu City	197	457,950	160	2,223	338,939
嘉義市 Chiayi City	330	168,120	226	552	83,540
福建省 Fuchien Prov.	176	169,087	134	849	111,114
金門縣 Kinmen C.	161	103,478	126	592	76,754
連江縣 Lienchiang C.	15	65,609	8	257	34,360
國家公園 National Park	7	3,598	5	6	1,058
其他內政部 指定特設主 管建築機關 Other M.O.I. Const. Orgs.	48	907,643	7	7	2,222

資料來源：本部國土管理署。

TABLE 70. ISSUED BUILDING USAGE LICENSE OF THE YEAR
- BY LOCALITY AND USE

Lodging		商業類(B類) Commerce		工業、倉儲類 (C類) Industry, Storage		辦公、服務類(G類) Business, Service	
宿舍安養(H-1) Dormitory, Care							
件數 Cases	總樓地板面積 (平方公尺) Total Floor Area (㎡)	件數 Cases	總樓地板面積 (平方公尺) Total Floor Area (㎡)	件數 Cases	總樓地板面積 (平方公尺) Total Floor Area (㎡)	件數 Cases	總樓地板面積 (平方公尺) Total Floor Area (㎡)
56	197,085	116	860,946	1,634	6,269,125	1,500	2,780,219
8	19,314	12	237,214	56	501,442	32	300,802
3	41,658	6	207,030	6	43,992	23	779,875
1	849	13	13,422	312	1,744,511	58	97,112
7	40,792	17	30,162	137	518,241	264	201,952
5	5,745	11	87,771	200	442,244	370	581,813
3	2,570	11	87,237	243	516,540	121	64,589
29	86,157	46	198,110	643	1,687,701	619	690,770
2	1,185	4	17,273	30	90,659	10	35,921
1	56,042	4	4,112	51	220,970	51	181,933
—	—	5	66,204	57	94,887	82	95,687
4	7,711	6	14,537	145	493,874	59	31,603
3	3,343	2	1,596	32	86,491	19	17,257
4	3,481	1	15,390	80	161,552	111	132,231
2	1,559	1	2,442	45	190,364	67	26,327
3	1,408	4	29,624	149	173,433	63	101,785
2	2,111	7	7,763	7	4,471	40	10,425
4	7,172	1	477	14	50,295	11	9,249
4	2,145	3	32,140	11	3,191	9	2,723
—	—	—	—	2	20,224	—	—
—	—	2	2,276	10	63,870	11	2,401
—	—	6	4,276	10	33,420	86	43,228
—	—	—	—	4	708	9	5,290
—	—	—	—	4	708	7	2,513
—	—	—	—	—	—	2	2,777
—	—	—	—	—	—	—	—
—	—	—	—	33	813,746	4	58,016

Source :National Land Management Agency, MOI.

表70. 核發建築物使用執照年累計—按區域別及用途別分(續)

區域別 Locality	休閒、文教類(D類) Leisure, Education		衛生、福利、 更生類(F類) Health, Welfare, Regeneration		公共集會類(A類) Assembly	
	件數 Cases	總樓地板 面積 (平方公尺) Total Floor Area (㎡)	件數 Cases	總樓地板 面積 (平方公尺) Total Floor Area (㎡)	件數 Cases	總樓地板 面積 (平方公尺) Total Floor Area (㎡)
一三一年一至十二月 Jan. - Dec., 2024	330	779,220	133	584,685	16	38,452
新北市 New Taipei City	25	82,392	5	7,423	1	7,132
臺北市 Taipei City	20	79,500	2	37,123	—	—
桃園市 Taoyuan City	29	100,351	14	107,947	2	702
臺中市 Taichung City	32	61,272	19	156,359	1	454
臺南市 Tainan City	27	79,261	17	38,034	1	2,019
高雄市 Kaohsiung City	23	88,936	19	93,816	1	558
臺灣省 Taiwan Prov.	161	258,655	54	102,743	7	18,641
宜蘭縣 Yilan C.	15	8,913	3	1,256	1	2,381
新竹縣 Hsinchu C.	22	53,276	6	10,056	1	11,585
苗栗縣 Miaoli C.	8	11,571	2	8,310	—	—
彰化縣 Changhua C.	11	32,787	11	15,618	—	—
南投縣 Nantou C.	7	3,519	7	28,871	1	424
雲林縣 Yunlin C.	21	36,644	6	8,063	1	880
嘉義縣 Chiayi C.	7	8,958	5	6,375	—	—
屏東縣 Pingtung C.	24	24,957	7	19,242	1	2,812
臺東縣 Taitung C.	9	3,191	4	963	2	559
花蓮縣 Hualien C.	13	16,563	1	2,114	—	—
澎湖縣 Penghu C.	12	23,645	1	1,609	—	—
基隆市 Keelung City	1	6,022	1	266	—	—
新竹市 Hsinchu City	10	26,677	—	—	—	—
嘉義市 Chiayi City	1	1,932	—	—	—	—
福建省 Fuchien Prov.	12	26,438	1	7,707	3	8,946
金門縣 Kinmen C.	10	6,912	1	7,707	—	—
連江縣 Lienchiang C.	2	19,526	—	—	3	8,946
國家公園 National Park	1	2,415	—	—	—	—
其他內政部 指定特設主 管建築機關 Other M.O.I. Const. Orgs.	—	—	2	33,533	—	—

TABLE 70. ISSUED BUILDING USAGE LICENSE OF THE YEAR
- BY LOCALITY AND USE (CONT.)

宗教、殯葬類(E類) Religion, Funeral		危險物品類(I類) Hazard Contents		其他類 Others		農業設施 Agricultural facility	
件數 Cases	總樓地板面積 (平方公尺) Total Floor Area (㎡)	件數 Cases	總樓地板面積 (平方公尺) Total Floor Area (㎡)	件數 Cases	總樓地板面積 (平方公尺) Total Floor Area (㎡)	件數 Cases	總樓地板面積 (平方公尺) Total Floor Area (㎡)
117	203,819	41	70,978	1,459	2,775,017	1,408	2,596,907
6	28,465	4	1,464	7	2,941	6	2,135
2	82	1	1,397	1	398	1	398
5	2,483	12	12,730	10	39,052	6	3,516
8	48,820	1	208	37	58,492	27	33,626
15	25,526	1	898	216	553,392	216	553,392
18	49,080	10	21,747	50	108,760	45	103,064
59	47,698	10	32,408	1,128	2,004,638	1,100	1,897,005
3	625	—	—	45	10,832	45	10,832
2	2,886	—	—	33	51,119	31	14,896
3	2,626	2	338	80	59,991	77	58,066
5	668	5	31,483	146	258,250	133	237,111
7	16,114	—	—	191	170,036	191	170,036
12	10,319	1	130	247	356,580	246	356,502
3	3,818	1	196	119	765,679	116	765,295
20	6,521	—	—	144	244,173	143	237,963
1	477	—	—	77	26,401	77	26,401
2	3,203	—	—	37	20,719	36	14,829
1	441	—	—	4	15,347	3	2,454
—	—	1	261	—	—	—	—
—	—	—	—	4	23,787	1	896
—	—	—	—	1	1,724	1	1,724
4	1,665	—	—	9	7,219	6	3,646
4	1,665	—	—	9	7,219	6	3,646
—	—	—	—	—	—	—	—
—	—	—	—	1	125	1	125
—	—	2	126	—	—	—	—

表71. 核發建築物使用執照—按月別及構造別分

年 (月) 別 Year (Month)	總計 Grand Total		鋼骨鋼筋混凝土構造 Steel Frame & Reinforced Concrete		混凝土構造 (含鋼筋混凝土構造) Reinforced Concrete	
	總樓地板面積 (平方公尺) Total Floor Area (㎡)	工程造價 (千元) Construction Cost (NT\$1,000)	總樓地板面積 (平方公尺) Total Floor Area (㎡)	工程造價 (千元) Construction Cost (NT\$1,000)	總樓地板面積 (平方公尺) Total Floor Area (㎡)	工程造價 (千元) Construction Cost (NT\$1,000)
一〇四年 2015	32,868,462	271,674,685	2,355,320	22,323,153	24,330,421	203,555,004
一〇五年 2016	29,988,350	257,136,676	1,553,466	13,469,149	23,662,148	209,920,008
一〇六年 2017	28,818,031	249,049,781	2,214,521	20,550,064	22,055,734	198,028,777
一〇七年 2018	28,366,008	244,789,390	1,819,883	15,521,567	20,857,465	182,705,959
一〇八年 2019	26,488,606	231,469,623	1,757,671	16,285,871	18,725,617	167,543,428
一〇九年 2020	28,247,176	245,752,563	1,863,975	17,613,220	20,300,988	177,510,726
一一〇年 2021	28,022,718	241,381,620	1,948,881	16,875,620	20,361,755	177,177,694
一一一年 2022	28,713,736	254,665,074	2,111,669	18,757,946	20,779,519	187,167,010
一一二年 2023	31,956,033	293,612,498	2,670,131	25,838,751	22,850,545	210,471,004
十二月 Dec.	2,712,644	22,198,075	139,061	1,017,150	2,148,894	18,599,300
一一三年 2024	33,895,598	322,483,149	2,981,499	28,190,585	24,618,238	239,187,164
一月 Jan.	3,061,721	28,603,635	161,946	1,883,797	2,304,108	21,870,593
二月 Feb.	2,161,691	20,226,929	173,881	2,231,247	1,559,767	14,240,025
三月 Mar.	2,637,278	24,776,212	135,798	1,157,352	1,757,440	16,415,922
四月 Apr.	2,847,454	26,585,821	447,469	4,176,680	1,956,207	19,132,552
五月 May	2,628,274	25,089,601	243,869	2,216,036	1,925,293	19,134,056
六月 June	2,699,395	24,369,746	328,068	2,321,631	1,741,832	17,184,795
七月 July	2,983,571	26,761,578	325,071	2,296,410	2,220,973	21,397,024
八月 Aug.	2,718,133	25,468,914	288,430	3,860,160	2,053,088	19,107,202
九月 Sept.	2,733,745	26,166,811	101,905	748,121	2,264,307	23,015,702
十月 Oct.	2,961,333	26,997,913	364,931	2,909,170	2,200,445	21,580,530
十一月 Nov.	2,769,475	26,819,789	131,685	1,649,955	2,264,292	22,662,610
十二月 Dec.	3,693,528	40,616,200	278,446	2,740,026	2,370,486	23,446,153
較上月增減(%) VS. with Last Month	33.37	51.44	111.45	66.07	4.69	3.46
較上年同月增減(%) VS. with Last Year	36.16	82.97	100.23	169.38	10.31	26.06

資料來源：本部國土管理署。

TABLE 71. ISSUED BUILDING USAGE LICENSE
- BY MONTH AND MATERIAL

鋼構造(94年以前為 鋼架構造) Steel		磚構造 Brick		木構造 Wooden		其他 Others	
總樓地板面積 (平方公尺) Total Floor Area (㎡)	工程造價 (千元) Construction Cost (NT\$1,000)	總樓地板面積 (平方公尺) Total Floor Area (㎡)	工程造價 (千元) Construction Cost (NT\$1,000)	總樓地板面積 (平方公尺) Total Floor Area (㎡)	工程造價 (千元) Construction Cost (NT\$1,000)	總樓地板面積 (平方公尺) Total Floor Area (㎡)	工程造價 (千元) Construction Cost (NT\$1,000)
5,874,090	44,152,558	130,583	461,510	33,356	114,010	144,692	1,068,450
4,534,515	32,929,212	113,633	363,293	36,450	114,263	88,138	340,751
4,157,857	28,899,003	171,524	622,842	54,539	162,911	163,856	786,184
5,344,877	45,323,927	205,173	742,887	55,265	181,419	83,345	313,631
5,772,365	46,823,153	175,912	626,973	40,624	133,478	16,417	56,720
5,868,402	49,809,284	194,378	745,471	16,918	54,046	2,515	19,816
5,498,283	46,503,047	179,061	709,843	32,349	97,887	2,389	17,529
5,534,964	47,620,009	222,087	850,392	42,695	165,506	22,802	104,211
6,226,084	56,496,848	176,218	661,367	30,867	109,302	2,188	35,226
398,707	2,477,928	14,442	62,241	11,540	41,456	—	—
6,008,418	54,041,554	248,075	951,997	38,685	107,946	683	3,903
569,055	4,747,830	23,849	92,707	2,763	8,708	—	—
407,124	3,686,765	20,820	68,614	99	278	—	—
727,677	7,142,911	15,196	57,483	1,167	2,544	—	—
410,522	3,175,417	24,188	80,043	9,068	21,129	—	—
425,619	3,601,624	28,041	115,455	5,452	22,430	—	—
609,411	4,796,735	13,991	47,543	6,037	18,630	56	412
413,262	2,966,795	17,811	90,250	6,454	11,099	—	—
358,333	2,416,215	16,293	78,407	1,989	6,930	—	—
345,280	2,318,769	22,237	84,174	16	45	—	—
386,299	2,467,701	9,658	40,512	—	—	—	—
341,340	2,405,520	26,616	85,551	5,542	16,153	—	—
1,014,496	14,315,272	29,375	111,258	98	—	627	3,491
197.21	495.10	10.37	30.05	-98.23	-100.00	--	--
154.45	477.71	103.40	78.75	-99.15	-100.00	--	--

Source :National Land Management Agency, MOI.

表72. 核發建築物使用執照－按區域別及構造別分

區域別 Locality	總計 Grand-Total		鋼骨鋼筋混凝土構造 Steel Frame & Reinforced Concrete		混凝土構造 (含鋼筋混凝土構造) Reinforced Concrete	
	總樓地板面積 (平方公尺) Total Floor Area (㎡)	工程造價 (千元) Construction Cost (NT\$1,000)	總樓地板面積 (平方公尺) Total Floor Area (㎡)	工程造價 (千元) Construction Cost (NT\$1,000)	總樓地板面積 (平方公尺) Total Floor Area (㎡)	工程造價 (千元) Construction Cost (NT\$1,000)
一一三年十二月 Dec., 2024	3,693,528	40,616,200	278,446	2,740,026	2,370,486	23,446,153
新北市 New Taipei City	455,134	6,158,565	41,945	585,625	406,573	5,468,503
臺北市 Taipei City	630,842	12,679,201	72,478	1,104,662	73,499	885,379
桃園市 Taoyuan City	553,333	5,863,068	17,559	209,673	437,949	4,759,366
臺中市 Taichung City	645,803	6,853,318	8,390	58,179	561,430	6,290,469
臺南市 Tainan City	135,608	808,154	51	299	95,110	609,279
高雄市 Kaohsiung City	367,802	2,727,485	54,058	336,856	241,735	1,951,421
臺灣省 Taiwan Prov.	887,560	5,452,477	83,965	444,732	541,433	3,426,218
宜蘭縣 Yilan C.	45,315	268,727	—	—	36,741	227,963
新竹縣 Hsinchu C.	173,013	1,341,683	149	747	76,325	577,268
苗栗縣 Miaoli C.	50,707	272,126	20	100	34,118	201,230
彰化縣 Changhua C.	112,505	614,252	43,335	223,280	64,501	375,561
南投縣 Nantou C.	68,234	389,138	11,732	70,297	26,516	167,561
雲林縣 Yunlin C.	72,396	387,759	851	4,681	35,833	222,382
嘉義縣 Chiayi C.	70,647	472,715	8,825	50,361	51,132	360,239
屏東縣 Pingtung C.	132,597	771,388	—	—	86,698	521,192
臺東縣 Taitung C.	16,223	89,306	—	—	12,346	70,195
花蓮縣 Hualien C.	46,512	237,006	—	—	41,435	211,730
澎湖縣 Penghu C.	43,900	217,455	19,053	95,266	22,764	113,726
基隆市 Keelung City	8,601	66,381	—	—	8,340	64,635
新竹市 Hsinchu City	43,026	302,088	—	—	42,830	301,066
嘉義市 Chiayi City	3,884	22,453	—	—	1,854	11,470
福建省 Fuchien Prov.	13,800	53,247	—	—	9,293	36,120
金門縣 Kinmen C.	13,132	49,902	—	—	8,625	32,775
連江縣 Lienchiang C.	668	3,345	—	—	668	3,345
國家公園 National Park	—	—	—	—	—	—
其他內政部 指定特設主 管建築機關 Other M.O.I. Const. Orgs.	3,646	20,685	—	—	3,464	19,398

資料來源：本部國土管理署。

TABLE 72. ISSUED BUILDING USAGE LICENSE
- BY LOCALITY AND MATERIAL

鋼構造 Steel		磚構造 Brick		木構造 Wooden		其他 Others	
總樓地板面積 (平方公尺) Total Floor Area (㎡)	工程造價 (千元) Construction Cost (NT\$1,000)	總樓地板面積 (平方公尺) Total Floor Area (㎡)	工程造價 (千元) Construction Cost (NT\$1,000)	總樓地板面積 (平方公尺) Total Floor Area (㎡)	工程造價 (千元) Construction Cost (NT\$1,000)	總樓地板面積 (平方公尺) Total Floor Area (㎡)	工程造價 (千元) Construction Cost (NT\$1,000)
1,014,496	14,315,272	29,375	111,258	98	—	627	3,491
4,930	91,421	1,686	13,016	—	—	—	—
484,865	10,689,160	—	—	—	—	—	—
87,461	853,611	10,364	40,418	—	—	—	—
75,983	504,670	—	—	—	—	—	—
40,239	197,412	208	1,164	—	—	—	—
70,566	433,731	1,443	5,477	—	—	—	—
245,945	1,528,140	15,674	51,183	98	—	445	2,204
8,574	40,764	—	—	—	—	—	—
96,180	761,671	—	—	—	—	359	1,997
16,233	69,486	336	1,310	—	—	—	—
—	—	4,669	15,411	—	—	—	—
29,889	150,989	97	291	—	—	—	—
26,903	133,392	8,809	27,304	—	—	—	—
10,690	62,115	—	—	—	—	—	—
45,899	250,196	—	—	—	—	—	—
3,791	18,904	—	—	—	—	86	207
5,077	25,276	—	—	—	—	—	—
320	1,596	1,763	6,867	—	—	—	—
261	1,746	—	—	—	—	—	—
196	1,022	—	—	—	—	—	—
1,932	10,983	—	—	98	—	—	—
4,507	17,127	—	—	—	—	—	—
4,507	17,127	—	—	—	—	—	—
—	—	—	—	—	—	—	—
—	—	—	—	—	—	—	—
—	—	—	—	—	—	182	1,287

Source National Land Management Agency, MOI.

表73. 核發建築物使用執照—按高度別分

年 (月) 別 Year (Month)	總 計 Grand Total		7公尺以下 7m & Under 7m		超過7至15公尺 Over 7 Up to 15m	
	件 數 Cases	總樓地板面積 (平方公尺) Total Floor Area (m ²)	件 數 Cases	總樓地板面積 (平方公尺) Total Floor Area (m ²)	件 數 Cases	總樓地板面積 (平方公尺) Total Floor Area (m ²)
一〇四年2015	28,837	32,868,462	3,721	1,700,229	21,130	8,883,453
一〇五年2016	23,552	29,988,350	3,355	1,274,448	16,716	7,219,449
一〇六年2017	22,506	28,818,031	3,066	1,475,856	16,312	6,719,046
一〇七年2018	22,860	28,366,008	3,669	1,878,532	16,185	7,292,444
一〇八年2019	22,026	26,488,606	3,359	1,785,043	15,701	6,958,485
一〇九年2020	22,370	28,247,176	3,351	1,622,719	16,007	7,196,243
一一〇年2021	22,486	28,022,718	3,329	1,710,650	16,222	7,382,312
一一一年2022	21,146	28,713,736	3,237	1,787,414	14,747	6,799,455
一一二年2023	20,280	31,956,033	2,856	1,922,816	14,075	6,407,830
十二月Dec.	1,852	2,712,644	263	250,241	1,281	616,611
一一三年2024	19,255	33,895,598	2,911	2,488,967	12,726	6,534,137
一 月Jan.	1,991	3,061,721	256	139,712	1,355	674,686
二 月Feb.	1,332	2,161,691	220	155,830	854	540,249
三 月Mar.	1,449	2,637,278	244	177,716	906	475,917
四 月Apr.	1,688	2,847,454	250	248,173	1,116	532,322
五 月May	2,016	2,628,274	288	264,375	1,396	593,112
六 月June	1,423	2,699,395	261	568,867	897	458,175
七 月July	1,605	2,983,571	223	172,073	1,087	591,078
八 月Aug.	1,679	2,718,133	231	137,919	1,114	514,451
九 月Sept.	1,441	2,733,745	217	154,986	937	434,907
十 月Oct.	1,460	2,961,333	236	87,986	990	511,311
十一月Nov.	1,543	2,769,475	226	170,948	1,031	552,011
十二月Dec.	1,628	3,693,528	259	210,382	1,043	655,918
較上月增減(%) VS. with Last Month	5.51	33.37	14.60	23.07	1.16	18.82
較上年同月增減(%) VS. with Last Year	-12.10	36.16	-1.52	-15.93	-18.58	6.37

資料來源：本部國土管理署。

TABLE 73. ISSUED BUILDING USAGE LICENSE - BY HEIGHT

超過15至30公尺 Over 15 Up to 30m		超過30至45公尺 Over 30 Up to 45m		超過45至60公尺 Over 45 Up to 60m		超過60公尺 Over 60m	
件 數 Cases	總樓地板面積 (平方公尺) Total Floor Area (m ²)	件 數 Cases	總樓地板面積 (平方公尺) Total Floor Area (m ²)	件 數 Cases	總樓地板面積 (平方公尺) Total Floor Area (m ²)	件 數 Cases	總樓地板面積 (平方公尺) Total Floor Area (m ²)
3,193	7,550,258	334	3,850,700	315	5,573,838	144	5,309,984
2,710	6,589,003	325	3,703,041	298	5,328,829	148	5,873,580
2,398	6,080,188	293	3,876,949	295	5,559,666	142	5,106,326
2,337	6,031,842	304	3,640,486	223	4,075,962	142	5,446,742
2,351	5,648,305	276	3,323,524	224	4,215,856	115	4,557,393
2,345	5,811,560	264	3,289,149	293	5,743,195	110	4,584,310
2,312	5,999,701	252	3,110,477	260	5,862,432	111	3,957,146
2,474	6,137,643	279	4,003,676	308	6,453,727	101	3,531,821
2,583	6,267,439	318	4,886,207	307	6,666,992	141	5,804,749
233	545,152	34	500,499	34	597,472	7	202,669
2,691	6,452,430	368	4,613,078	418	8,151,635	141	5,655,351
294	557,463	35	361,565	38	643,721	13	684,574
203	462,434	23	221,483	24	419,553	8	362,142
228	500,013	32	512,254	24	443,405	15	527,973
245	567,007	20	237,746	43	791,753	14	470,453
252	476,282	30	301,617	40	634,162	10	358,726
210	458,423	25	311,172	23	661,633	7	241,125
215	445,180	35	542,181	37	948,930	8	284,129
255	600,956	32	382,665	38	660,808	9	421,334
208	601,366	25	398,845	37	609,838	17	533,803
157	598,832	34	567,605	36	942,731	7	252,868
192	483,511	32	331,165	47	765,181	15	466,659
232	700,963	45	444,780	31	629,920	18	1,051,565
20.83	44.97	40.63	34.31	-34.04	-17.68	20.00	125.34
-0.43	28.58	32.35	-11.13	-8.82	5.43	157.14	418.86

Source : National Land Management Agency, MOI.

表74. 核發建築物使用執照－按層數別分

年(月)別 Year (Month)	總計 Grand Total		地上層			
			一至五層 1 - 5 Stories		六至十層 6 - 10 Stories	
	棟數(1) Buildings	總樓地板面積 (平方公尺) Total Floor Area (m ²)	棟數 Buildings	總樓地板面積 (平方公尺) Total Floor Area (m ²)	棟數 Buildings	總樓地板面積 (平方公尺) Total Floor Area (m ²)
一〇四年2015	44,891	32,868,462	42,719	17,299,326	819	3,516,138
一〇五年2016	34,623	29,988,350	32,483	14,380,976	794	3,465,261
一〇六年2017	32,945	28,818,031	30,913	13,269,326	817	4,348,567
一〇七年2018	35,346	28,366,008	33,004	14,261,221	1,236	3,774,896
一〇八年2019	34,287	26,488,606	32,527	13,825,473	737	3,118,056
一〇九年2020	35,266	28,247,176	33,369	14,209,413	603	2,804,340
一一〇年2021	36,211	28,022,718	34,433	14,599,330	726	4,051,586
一一一年2022	35,819	28,713,736	33,643	14,314,072	876	3,785,874
一一二年2023	34,906	31,956,033	32,645	14,773,168	880	4,489,620
十二月Dec.	3,211	2,712,644	3,001	1,280,093	94	529,867
一一三年2024	34,296	33,895,598	31,351	14,610,974	1,041	4,231,875
一月Jan.	3,626	3,061,721	3,398	1,246,393	74	421,199
二月Feb.	2,370	2,161,691	2,224	982,583	52	288,091
三月Mar.	2,657	2,637,278	2,460	1,276,498	54	306,564
四月Apr.	2,942	2,847,454	2,663	1,367,553	62	350,461
五月May	3,373	2,628,274	3,147	1,264,812	65	241,113
六月June	2,473	2,699,395	2,285	1,359,645	91	272,039
七月July	2,744	2,983,571	2,547	1,266,819	84	317,607
八月Aug.	3,017	2,718,133	2,693	1,116,837	131	370,141
九月Sept.	2,676	2,733,745	2,344	990,597	119	463,600
十月Oct.	2,553	2,961,333	2,288	1,240,876	139	444,167
十一月Nov.	2,767	2,769,475	2,472	1,053,517	64	308,475
十二月Dec.	3,098	3,693,528	2,830	1,444,844	106	448,418
較上月增減(%) VS. with Last Month	11.96	33.37	14.48	37.14	65.63	45.37
較上年同月增減(%) VS. with Last Year	-3.52	36.16	-5.70	12.87	12.77	-15.37

資料來源：本部國土管理署。

TABLE 74. ISSUED BUILDING USAGE LICENSE - BY STORY

Over Ground						地下層 Under Ground	
十一至十五層 11 - 15 Stories		十六至二十層 16 - 20 Stories		二十一層以上 21 Stories & Over			
棟數 Buildings	總樓地板面積 (平方公尺) Total Floor Area (m ²)	棟數 Buildings	總樓地板面積 (平方公尺) Total Floor Area (m ²)	棟數 Buildings	總樓地板面積 (平方公尺) Total Floor Area (m ²)	棟數 Buildings	總樓地板面積 (平方公尺) Total Floor Area (m ²)
1,024	6,426,669	120	1,596,401	205	4,019,423	4	10,505
925	6,017,513	124	1,368,854	295	4,754,407	2	1,339
892	6,254,638	110	1,428,037	212	3,517,342	1	121
758	4,612,255	108	1,388,597	240	4,329,039	—	—
741	5,087,985	104	1,165,185	178	3,291,907	—	—
1,048	6,817,204	64	1,226,519	182	3,189,700	—	—
785	5,463,815	87	1,200,719	180	2,707,268	—	—
1,047	7,019,488	97	1,258,092	156	2,336,210	—	—
999	6,967,699	114	1,954,073	268	3,771,473	—	—
101	700,015	—	—	15	202,669	—	—
1,582	9,410,626	114	1,331,150	208	4,310,973	—	—
116	746,512	14	117,727	24	529,890	—	—
74	464,277	13	233,204	7	193,536	—	—
99	526,243	22	136,366	22	391,607	—	—
189	621,279	12	137,642	16	370,519	—	—
142	758,343	7	87,198	12	276,808	—	—
83	826,851	7	88,856	7	152,004	—	—
102	1,131,105	4	50,479	7	217,561	—	—
181	903,492	8	96,939	4	230,724	—	—
165	728,079	6	64,381	42	487,088	—	—
112	1,023,422	1	8,907	13	243,961	—	—
195	940,824	12	165,147	24	301,512	—	—
124	740,199	8	144,304	30	915,763	—	—
-36.41	-21.32	-33.33	-12.62	25.00	203.72	--	--
22.77	5.74	--	--	100.00	351.85	--	--

Source : National Land Management Agency, MOI.

表75. 核發建築物使用執照—按使用分區別分

年(月)別 Year (Month)	總計 Grand Total			都市計畫 Urban Planning Zone		
	基地面積 (平方公尺) Basement Area (㎡)	地面層面積 (平方公尺) Ground Floor Area (㎡)	總樓地板面積 (平方公尺) Total Floor Area (㎡)	住宅區 Residential	商業區 Commercial	工業區 Industrial
				總樓地板面積 (平方公尺) Total Floor Area (㎡)	總樓地板面積 (平方公尺) Total Floor Area (㎡)	總樓地板面積 (平方公尺) Total Floor Area (㎡)
一〇四年 2015	245,250,928	8,667,344	32,868,462	13,653,688	4,556,204	2,562,093
一〇五年 2016	191,540,751	7,408,426	29,988,350	13,253,062	4,022,272	2,850,964
一〇六年 2017	139,047,455	7,198,597	28,818,031	11,508,416	3,638,231	3,734,572
一〇七年 2018	200,592,982	7,579,216	28,366,008	12,081,309	3,604,662	2,449,206
一〇八年 2019	194,636,565	7,339,131	26,488,606	10,869,545	2,877,253	2,829,258
一〇九年 2020	181,160,120	7,357,407	28,247,176	11,221,238	3,711,620	3,067,012
一一〇年 2021	152,516,711	7,664,826	28,022,718	11,254,720	3,026,490	3,150,864
一一一年 2022	192,887,018	7,487,650	28,713,736	12,185,000	3,005,577	2,256,566
一一二年 2023	214,080,792	7,849,698	31,955,311	12,894,011	4,397,490	2,478,911
十二月 Dec.	22,180,203	753,673	2,712,644	1,175,345	273,455	171,441
一一三年 2024	149,211,673	8,534,449	33,895,598	14,410,454	4,140,288	2,445,902
一月 Jan.	22,118,255	696,177	3,061,721	1,413,644	467,311	215,906
二月 Feb.	15,614,303	626,176	2,161,691	932,912	200,502	119,065
三月 Mar.	9,216,628	636,943	2,637,278	982,358	324,964	416,017
四月 Apr.	8,765,086	777,713	2,847,454	1,200,688	289,923	162,438
五月 May	4,709,180	769,793	2,628,274	1,054,933	297,666	213,706
六月 June	8,168,271	985,110	2,699,395	1,205,127	147,834	122,702
七月 July	17,141,305	713,524	2,983,571	1,258,541	292,469	210,362
八月 Aug.	10,582,917	614,923	2,718,133	1,192,194	198,059	146,949
九月 Sept.	6,449,201	589,314	2,733,745	1,328,094	355,195	247,476
十月 Oct.	30,470,388	606,932	2,961,333	1,304,134	273,721	208,531
十一月 Nov.	8,026,145	656,884	2,769,475	1,401,693	383,527	137,613
十二月 Dec.	7,949,994	860,960	3,693,528	1,136,136	909,117	245,137
較上月增減(%) VS. with Last Month	-0.95	31.07	33.37	-18.95	137.04	78.14
較上年同月增減(%) VS. with Last Year	-64.16	14.24	36.16	-3.34	232.46	42.99

資料來源：本部國土管理署。

TABLE 75. ISSUED BUILDING USAGE LICENSE - BY LANDUSE ZONES

行政區 Administration	區 域 內 Urban Planning Zone					都市計畫區域外 Non - Urban	
	文教區 Education & Culture	風景區 Distinct Landscape	農業區 Agricultural	其他 Others	住宅 Residential	非住宅 Others	
	總樓地板面積 (平方公尺) Total Floor Area (㎡)	總樓地板面積 (平方公尺) Total Floor Area (㎡)	總樓地板面積 (平方公尺) Total Floor Area (㎡)	總樓地板面積 (平方公尺) Total Floor Area (㎡)	總樓地板面積 (平方公尺) Total Floor Area (㎡)	總樓地板面積 (平方公尺) Total Floor Area (㎡)	
752,619	863,403	42,445	1,626,675	4,412,233	630,999	3,768,103	
334,169	588,550	22,289	1,604,805	3,333,178	609,477	3,369,584	
334,489	836,633	26,965	1,663,521	3,351,923	703,012	3,020,269	
504,852	985,235	46,196	1,505,013	3,183,614	758,611	3,247,310	
319,117	545,217	15,903	1,682,518	3,497,090	763,505	3,089,200	
605,304	912,218	15,465	1,484,475	3,710,222	861,358	2,658,264	
204,228	885,208	23,953	1,458,447	4,109,555	831,817	3,077,436	
397,486	615,500	18,638	1,516,641	4,590,239	848,045	3,280,044	
144,957	512,164	13,367	1,776,040	5,354,774	721,081	3,662,516	
20,573	35,624	—	94,387	544,748	56,296	340,775	
376,656	381,821	24,562	1,850,651	4,960,037	1,200,271	4,104,956	
24,601	41,782	870	162,641	370,542	62,658	301,766	
2,758	11,891	1,307	183,305	402,162	71,709	236,080	
90,148	33,873	—	143,072	308,551	43,287	295,008	
15,068	12,943	—	196,770	556,137	112,787	300,700	
82,503	9,371	—	124,836	450,979	140,125	254,155	
10,510	13,838	—	71,655	288,399	112,846	726,484	
29,951	35,664	231	135,073	568,237	95,833	357,210	
8,866	60,550	899	162,494	461,380	98,452	388,290	
43,825	61,383	3,008	134,276	207,575	88,586	264,327	
22,770	41,243	16,837	76,030	622,106	146,509	249,452	
6,388	13,676	1,310	186,837	192,057	115,361	331,013	
39,268	45,607	100	273,662	531,912	112,118	400,471	
514.72	233.48	-92.37	46.47	176.96	-2.81	20.98	
90.87	28.02	--	189.94	-2.36	99.16	17.52	

Source : National Land Management Agency, MOI.

表76. 建築物開工統計—按月別及用途別分

年 (月) 別 Year (Month)	總計 Grand Total		住宿類(H類) 住宅(H-2) Residential			
	總件數 Total Cases	總樓地板面積 (平方公尺) Total Floor Area (㎡)	件數 Cases	宅數 Houses	總樓地板面積 (平方公尺) Total Floor Area (㎡)	
	一〇四年 2015	20,444	25,354,769	16,292	84,032	14,547,923
一〇五年 2016	17,733	20,816,441	13,573	68,996	11,713,048	
一〇六年 2017	18,659	23,223,703	14,435	76,070	12,625,635	
一〇七年 2018	18,469	26,262,066	14,587	102,222	15,625,572	
一〇八年 2019	17,519	27,843,010	13,990	116,521	17,232,440	
一〇九年 2020	18,523	32,403,233	14,466	134,315	19,204,159	
一一〇年 2021	17,077	30,499,556	13,321	130,822	18,790,635	
一一一年 2022	16,356	35,440,102	12,429	146,436	20,776,410	
一一二年 2023	15,232	32,568,032	10,630	130,844	17,694,542	
十二月 Dec.	1,265	2,692,740	867	10,745	1,443,002	
一一三年 2024	14,992	32,629,033	10,153	127,883	17,189,647	
一月 Jan.	1,172	2,936,239	744	9,779	1,256,955	
二月 Feb.	935	2,074,625	590	6,599	843,851	
三月 Mar.	1,427	2,583,199	1,008	8,887	1,217,423	
四月 Apr.	1,145	2,723,578	774	8,699	1,151,206	
五月 May	1,224	2,781,252	842	10,882	1,531,758	
六月 June	1,044	1,960,466	722	8,070	1,165,544	
七月 July	1,655	4,238,774	1,163	17,331	2,407,231	
八月 Aug.	1,223	2,618,775	808	11,817	1,551,954	
九月 Sept.	1,174	2,535,145	832	11,294	1,452,649	
十月 Oct.	1,215	2,227,650	853	10,369	1,353,662	
十一月 Nov.	1,232	2,571,807	884	11,205	1,574,944	
十二月 Dec.	1,546	3,377,523	933	12,951	1,682,470	
較上月增減(%) VS. with Last Month	25.49	31.33	5.54	15.58	6.83	
較上年同月增減(%) VS. with Last Year	22.21	25.43	7.61	20.53	16.60	

資料來源：本部國土管理署。

說明：1.用途別依「建築物使用類組及變更使用辦法」分類。
2.自107年2月其他類再細分「農業設施」。

TABLE 76. CONSTRUCTION COMMENCEMENT
- BY MONTH AND USE

Lodging 宿舍安養(H-1) Dormitory, Care		商業類(B類) Commerce		工業、倉儲類 (C類) Industry, Storage		辦公、服務類(G類) Business, Service	
件數 Cases	總樓地板面積 (平方公尺) Total Floor Area (㎡)	件數 Cases	總樓地板面積 (平方公尺) Total Floor Area (㎡)	件數 Cases	總樓地板面積 (平方公尺) Total Floor Area (㎡)	件數 Cases	總樓地板面積 (平方公尺) Total Floor Area (㎡)
40	176,424	125	947,956	1,387	5,098,463	811	1,264,210
41	268,895	113	707,634	1,390	4,173,110	845	1,182,748
56	128,760	144	1,254,924	1,542	5,032,519	818	1,124,646
44	226,222	135	734,535	1,491	5,238,465	792	1,627,268
41	124,715	86	640,690	1,414	5,152,099	774	1,965,651
56	169,233	104	1,195,622	1,560	7,361,123	870	1,938,746
43	124,311	111	743,959	1,468	5,651,545	773	1,550,782
49	111,630	104	1,513,352	1,406	5,706,218	933	3,528,889
56	176,711	120	1,122,605	1,452	4,669,848	1,325	4,976,248
2	954	10	215,787	127	361,679	121	340,490
52	128,325	114	1,469,580	1,587	5,256,811	1,405	3,359,818
6	7,288	5	24,973	136	749,173	146	506,149
2	14,243	10	55,479	145	383,598	74	325,761
1	3,808	9	99,542	174	441,301	105	437,791
3	3,622	8	95,913	111	582,043	123	263,914
6	3,804	10	18,788	126	575,111	103	263,182
8	7,771	2	4,292	88	186,788	97	278,284
3	1,761	19	743,865	132	468,611	167	228,800
8	74,848	14	98,812	117	429,355	148	202,216
4	2,822	10	145,367	99	356,075	99	271,423
4	4,072	8	37,818	111	261,148	93	74,696
5	2,052	9	95,691	91	415,385	104	195,977
2	2,234	10	49,040	257	408,223	146	311,625
-60.00	8.87	11.11	-48.75	182.42	-1.72	40.38	59.01
—	134.17	—	-77.27	102.36	12.87	20.66	-8.48

Source :National Land Management Agency, MOI.

Note : 1.The figures are classified according to Architecture Usage Classification and Change Usage regulation.
2.The item of others is subdivided into "Agricultural facility" since February, 2018.

表76. 建築物開工統計—按月別及用途別分(續)

年 (月) 別 Year (Month)	休閒、文教類(D類) Leisure, Education		衛生、福利、 更生類(F類) Health, Welfare, Regeneration		其 他 類 公共集會類(A類) Assembly	
	件數 Cases	總樓地板 面積 (平方公尺) Total Floor Area (㎡)	件數 Cases	總樓地板 面積 (平方公尺) Total Floor Area (㎡)	件數 Cases	總樓地板 面積 (平方公尺) Total Floor Area (㎡)
一〇四年 2015	233	626,106	74	231,265	21	163,999
一〇五年 2016	256	647,262	87	233,139	15	56,496
一〇六年 2017	262	923,610	117	456,688	11	30,435
一〇七年 2018	331	1,034,746	104	281,547	18	128,732
一〇八年 2019	353	852,085	135	808,321	25	118,556
一〇九年 2020	498	804,127	127	431,342	16	48,475
一一〇年 2021	354	852,880	100	414,253	11	45,551
一一一年 2022	325	675,919	131	820,742	20	70,878
一一二年 2023	293	717,091	102	496,951	12	49,201
十二月 Dec.	20	88,045	11	123,992	—	—
一一三年 2024	239	731,707	73	553,435	17	152,654
一月 Jan.	16	34,967	4	16,453	—	—
二月 Feb.	11	18,452	7	60,065	—	—
三月 Mar.	24	72,044	8	23,753	2	6,655
四月 Apr.	22	88,025	8	174,399	1	163
五月 May	21	85,142	5	49,330	1	133,974
六月 June	29	100,151	6	9,914	—	—
七月 July	26	95,862	9	17,425	—	—
八月 Aug.	11	12,798	7	8,552	2	772
九月 Sept.	16	34,378	6	85,512	1	195
十月 Oct.	22	78,641	5	93,695	5	622
十一月 Nov.	19	51,128	4	12,159	3	8,407
十二月 Dec.	22	60,119	4	2,178	2	1,866
較上月增減(%) VS. with Last Month	15.79	17.59	—	-82.09	-33.33	-77.80
較上年同月增減(%) VS. with Last Year	10.00	-31.72	-63.64	-98.24	--	--

TABLE 76. CONSTRUCTION COMMENCEMENT
- BY MONTH AND USE(CONT.)

Others							
宗教、殯葬類(E類) Religion, Funeral		危險物品類(I類) Hazard Contents		其他類 Others		農業設施 Agricultural facility	
件數 Cases	總樓地板面積 (平方公尺) Total Floor Area (㎡)	件數 Cases	總樓地板面積 (平方公尺) Total Floor Area (㎡)	件數 Cases	總樓地板面積 (平方公尺) Total Floor Area (㎡)	件數 Cases	總樓地板面積 (平方公尺) Total Floor Area (㎡)
93	151,442	30	17,492	1,338	2,129,489	—	—
90	130,548	29	39,319	1,294	1,664,242	—	—
104	167,525	25	15,437	1,145	1,463,524	—	—
107	172,642	31	19,140	829	1,173,197	517	601,733
101	171,829	32	44,561	568	732,063	568	732,063
119	234,205	36	108,345	671	907,856	671	907,856
115	192,446	34	40,961	747	2,092,233	747	2,092,233
101	227,234	30	25,782	828	1,983,048	828	1,983,048
114	187,933	32	27,326	1,096	2,449,576	1,084	2,347,577
7	6,436	5	9,626	95	102,729	94	98,166
110	231,418	26	26,964	1,216	3,528,674	1,167	3,215,776
12	5,212	1	990	102	334,079	102	334,079
10	14,549	—	—	86	358,627	86	358,627
13	14,827	1	91	82	265,964	82	265,964
7	78,567	3	7,963	85	277,763	83	273,875
9	11,061	2	1,116	99	107,986	97	107,832
4	27,943	1	357	87	179,422	87	179,422
14	20,986	4	6,584	118	247,649	113	214,443
11	15,366	4	609	93	223,493	91	221,988
8	10,770	1	5,128	98	170,826	97	162,016
2	1,354	3	2,673	109	319,269	106	317,749
10	12,139	2	409	101	203,516	101	203,516
10	18,644	4	1,044	156	840,080	122	576,265
—	53.59	100.00	155.26	54.46	312.78	20.79	183.15
42.86	189.68	-20.00	-89.15	64.21	717.76	29.79	487.03

表77. 建築物開工統計－按區域別及用途別分

區域別 Locality	總計 Grand Total		住宿類(H類) Residential		
	總件數 Total Cases	總樓地板面積 (平方公尺) Total Floor Area (㎡)	住宅(H-2) Houses		
			件數 Cases	宅數 Houses	總樓地板面積 (平方公尺) Total Floor Area (㎡)
一一三年十二月 Dec., 2024	1,546	3,377,523	933	12,951	1,682,470
新北市 New Taipei City	21	225,131	8	625	74,285
臺北市 Taipei City	22	105,035	20	863	99,098
桃園市 Taoyuan City	127	787,289	87	5,121	602,893
臺中市 Taichung City	195	455,185	145	2,087	352,588
臺南市 Tainan City	364	758,558	132	371	50,179
高雄市 Kaohsiung City	146	369,789	122	2,264	281,252
臺灣省 Taiwan Prov.	643	660,014	400	1,522	211,170
宜蘭縣 Yilan C.	93	43,573	81	179	27,141
新竹縣 Hsinchu C.	6	13,506	4	72	10,292
苗栗縣 Miaoli C.	81	93,704	43	243	31,278
彰化縣 Changhua C.	55	84,395	38	137	20,504
南投縣 Nantou C.	8	5,979	3	7	1,113
雲林縣 Yunlin C.	83	59,593	39	113	14,742
嘉義縣 Chiayi C.	59	121,923	40	61	10,466
屏東縣 Pingtung C.	113	100,588	57	206	27,102
臺東縣 Taitung C.	37	46,071	21	46	5,699
花蓮縣 Hualien C.	37	44,598	19	307	38,915
澎湖縣 Penghu C.	30	5,073	30	30	5,073
基隆市 Keelung City	2	5,975	—	—	—
新竹市 Hsinchu City	15	15,678	9	90	13,508
嘉義市 Chiayi City	24	19,358	16	31	5,337
福建省 Fuchien Prov.	22	14,312	17	95	10,335
金門縣 Kinmen C.	22	14,312	17	95	10,335
連江縣 Lienchiang C.	—	—	—	—	—
國家公園 National Park	3	810	2	3	670
其他內政部 指定特設主 管建築機關 Other M.O.I. Const. Orgs.	3	1,400	—	—	—

資料來源：本部國土管理署。

TABLE 77. CONSTRUCTION COMMENCEMENT
- BY LOCALITY AND USE

Lodging		商業類(B類) Commerce		工業、倉儲類 (C類) Industry, Storage		辦公、服務類(G類) Business, Service	
宿舍安養(H-1) Dormitory, Care		Commerce		Industry, Storage		Business, Service	
件數 Cases	總樓地板面積 (平方公尺) Total Floor Area (㎡)	件數 Cases	總樓地板面積 (平方公尺) Total Floor Area (㎡)	件數 Cases	總樓地板面積 (平方公尺) Total Floor Area (㎡)	件數 Cases	總樓地板面積 (平方公尺) Total Floor Area (㎡)
2	2,234	10	49,040	257	408,223	146	311,625
1	1,256	—	—	6	27,701	—	—
—	—	—	—	—	—	—	—
—	—	—	—	25	101,583	6	3,322
—	—	2	3,114	14	50,706	24	15,964
—	—	1	500	153	96,870	24	129,289
—	—	1	507	8	29,881	10	56,990
1	978	5	43,756	47	98,268	81	105,785
—	—	1	14,543	9	1,465	1	93
—	—	—	—	—	—	1	1,126
—	—	1	1,536	5	16,954	15	34,268
1	978	—	—	12	59,835	—	—
—	—	—	—	—	—	2	86
—	—	—	—	5	3,847	15	2,836
—	—	—	—	2	573	2	124
—	—	1	26,498	8	7,677	29	21,599
—	—	1	225	—	—	8	37,552
—	—	1	954	2	1,866	2	248
—	—	—	—	—	—	—	—
—	—	—	—	—	—	1	213
—	—	—	—	1	431	2	355
—	—	—	—	3	5,620	3	7,285
—	—	1	1,163	1	1,814	1	275
—	—	1	1,163	1	1,814	1	275
—	—	—	—	—	—	—	—
—	—	—	—	—	—	—	—
—	—	—	—	3	1,400	—	—

Source :National Land Management Agency, MOI.

表77. 建築物開工統計－按區域別及用途別分(續)

區域別 Locality		休閒、文教類(D類) Leisure, Education		衛生、福利、 更生類(F類) Health, Welfare, Regeneration		公共集會類(A類) Assembly	
		件數 Cases	總樓地板 面積 (平方公尺) Total Floor Area (㎡)	件數 Cases	總樓地板 面積 (平方公尺) Total Floor Area (㎡)	件數 Cases	總樓地板 面積 (平方公尺) Total Floor Area (㎡)
一〇一三年十二月 Dec., 2014		22	60,119	4	2,178	2	1,866
新北市	New Taipei City	1	709	1	243	—	—
臺北市	Taipei City	2	5,937	—	—	—	—
桃園市	Taoyuan City	3	6,551	—	—	—	—
臺中市	Taichung City	3	6,539	—	—	—	—
臺南市	Tainan City	2	31,281	1	1,516	—	—
高雄市	Kaohsiung City	—	—	1	173	—	—
臺灣省	Taiwan Prov.	10	8,962	1	246	2	1,866
宜蘭縣	Yilan C.	—	—	—	—	1	331
新竹縣	Hsinchu C.	—	—	—	—	—	—
苗栗縣	Miaoli C.	1	1,666	—	—	—	—
彰化縣	Changhua C.	2	2,950	—	—	—	—
南投縣	Nantou C.	—	—	—	—	—	—
雲林縣	Yunlin C.	—	—	—	—	1	1,535
嘉義縣	Chiayi C.	—	—	—	—	—	—
屏東縣	Pingtung C.	2	1,406	1	246	—	—
臺東縣	Taitung C.	—	—	—	—	—	—
花蓮縣	Hualien C.	1	658	—	—	—	—
澎湖縣	Penghu C.	—	—	—	—	—	—
基隆市	Keelung City	—	—	—	—	—	—
新竹市	Hsinchu City	2	1,166	—	—	—	—
嘉義市	Chiayi City	2	1,116	—	—	—	—
福建省	Fuchien Prov.	—	—	—	—	—	—
金門縣	Kinmen C.	—	—	—	—	—	—
連江縣	Lienchiang C.	—	—	—	—	—	—
國家公園	National Park	1	140	—	—	—	—
其他內政部 指定特設主 管建築機關	Other M.O.I. Const. Orgs.	—	—	—	—	—	—

TABLE 77. CONSTRUCTION COMMENCEMENT
- BY LOCALITY AND USE (CONT.)

宗教、殯葬類(E類) Religion, Funeral		危險物品類(I類) Hazard Contents		其他類 Others		農業設施 Agricultural facility	
		件數 Cases	總樓地板面積 (平方公尺) Total Floor Area (㎡)	件數 Cases	總樓地板面積 (平方公尺) Total Floor Area (㎡)	件數 Cases	總樓地板面積 (平方公尺) Total Floor Area (㎡)
10	18,644	4	1,044	156	840,080	122	576,265
—	—	1	56	3	120,881	—	—
—	—	—	—	—	—	—	—
—	—	1	383	5	72,557	—	—
—	—	1	417	6	25,857	—	—
2	565	—	—	49	448,358	48	448,130
—	—	1	188	3	798	—	—
8	18,079	—	—	88	170,904	74	128,135
—	—	—	—	—	—	—	—
1	2,088	—	—	—	—	—	—
3	5,705	—	—	13	2,297	11	1,841
—	—	—	—	2	128	—	—
—	—	—	—	3	4,780	3	4,780
1	222	—	—	22	36,411	22	36,411
—	—	—	—	15	110,760	11	69,644
2	4,302	—	—	13	11,758	12	11,283
—	—	—	—	7	2,595	6	2,472
—	—	—	—	12	1,957	9	1,704
—	—	—	—	—	—	—	—
1	5,762	—	—	—	—	—	—
—	—	—	—	1	218	—	—
—	—	—	—	—	—	—	—
—	—	—	—	2	725	—	—
—	—	—	—	2	725	—	—
—	—	—	—	—	—	—	—
—	—	—	—	—	—	—	—

表78. 建築物開工統計年累計－按區域別及用途別分

區域別 Locality	總計 Grand Total		住宿類(H類) Residential			
	總件數 Total Cases	總樓地板面積 (平方公尺) Total Floor Area (㎡)	住宅(H-2類)		總樓地板面積 (平方公尺) Total Floor Area (㎡)	
			件數 Cases	宅數 Houses		
一〇一三年一至十二月 Jan. - Dec., 2024	14,992	32,629,033	10,153	127,883	17,189,647	
新北市 New Taipei City	205	2,440,406	116	8,528	1,070,222	
臺北市 Taipei City	224	3,043,886	169	11,164	1,548,217	
桃園市 Taoyuan City	1,247	5,370,654	738	26,466	3,269,649	
臺中市 Taichung City	2,376	7,189,447	1,711	33,185	4,913,349	
臺南市 Tainan City	2,812	4,665,342	1,700	8,367	1,097,156	
高雄市 Kaohsiung City	1,336	3,211,484	941	20,437	2,589,636	
臺灣省 Taiwan Prov.	6,549	6,232,943	4,195	18,389	2,601,370	
宜蘭縣 Yilan C.	469	329,139	177	1,479	226,408	
新竹縣 Hsinchu C.	211	272,740	143	1,241	197,015	
苗栗縣 Miaoli C.	636	859,675	398	3,054	381,344	
彰化縣 Changhua C.	670	868,105	490	2,482	370,171	
南投縣 Nantou C.	176	76,407	113	193	38,639	
雲林縣 Yunlin C.	873	672,657	456	821	134,646	
嘉義縣 Chiayi C.	618	686,136	441	1,020	154,442	
屏東縣 Pingtung C.	1,229	1,171,197	785	2,835	363,427	
臺東縣 Taitung C.	310	204,556	193	368	50,876	
花蓮縣 Hualien C.	421	321,504	258	1,523	198,895	
澎湖縣 Penghu C.	522	114,842	491	511	101,436	
基隆市 Keelung City	44	250,162	28	1,752	217,120	
新竹市 Hsinchu City	118	204,541	100	751	106,057	
嘉義市 Chiayi City	252	201,282	122	359	60,894	
福建省 Fuchien Prov.	192	123,978	119	795	94,235	
金門縣 Kinmen C.	184	110,806	116	780	92,956	
連江縣 Lienchiang C.	8	13,172	3	15	1,279	
國家公園 National Park	21	13,077	8	11	5,094	
其他內政部 指定特設主 管建築機關 Other M.O.I. Const. Orgs.	30	337,816	1	1	719	

資料來源：本部國土管理署。

TABLE 78. CONSTRUCTION COMMENCEMENT OF THE YEAR
- BY LOCALITY AND USE

Lodging		商業類(B類) Commerce		工業、倉儲類 (C類) Industry, Storage		辦公、服務類(G類) Business, Service	
宿舍安養(H-1) Dormitory, Care		Commerce		Industry, Storage		Business, Service	
件數 Cases	總樓地板面積 (平方公尺) Total Floor Area (㎡)	件數 Cases	總樓地板面積 (平方公尺) Total Floor Area (㎡)	件數 Cases	總樓地板面積 (平方公尺) Total Floor Area (㎡)	件數 Cases	總樓地板面積 (平方公尺) Total Floor Area (㎡)
52	128,325	114	1,469,580	1,587	5,256,811	1,405	3,359,818
3	4,905	5	39,779	45	877,164	15	179,801
4	81,515	5	162,620	5	64,139	25	970,943
1	973	10	97,549	330	1,515,231	60	159,213
9	15,453	32	696,639	186	707,341	310	371,005
7	8,013	9	51,659	381	592,086	329	936,001
10	7,600	6	8,924	165	357,854	121	101,154
16	9,234	45	410,772	441	852,746	534	621,914
—	—	3	55,771	32	31,681	9	2,913
—	—	1	448	10	13,829	20	5,707
—	—	3	5,217	45	145,489	69	246,905
4	2,223	7	94,328	91	267,772	35	20,197
1	741	1	557	13	16,541	5	1,085
—	—	2	10,299	59	49,621	79	89,043
—	—	5	12,713	35	102,124	25	36,705
3	2,401	9	126,596	96	140,286	107	78,528
1	208	4	42,975	7	8,419	34	52,620
2	1,728	6	20,658	27	37,723	26	13,811
5	1,933	1	1,424	5	907	8	2,095
—	—	—	—	5	11,338	6	7,028
—	—	—	—	3	2,811	5	1,830
—	—	3	39,786	13	24,205	106	63,447
1	283	2	1,638	10	4,224	6	1,905
—	—	2	1,638	9	3,225	5	1,649
1	283	—	—	1	999	1	256
1	349	—	—	—	—	1	45
—	—	—	—	24	286,026	4	17,837

Source :National Land Management Agency, MOI.

表 78. 建築物開工統計年累計－按區域別及用途別分(續)

區域別 Locality	休閒、文教類(D類) Leisure, Education		衛生、福利、 更生類(F類) Health, Welfare, Regeneration		公共集會類(A類) Assembly	
	件數 Cases	總樓地板 面積 (平方公尺) Total Floor Area (㎡)	件數 Cases	總樓地板 面積 (平方公尺) Total Floor Area (㎡)	件數 Cases	總樓地板 面積 (平方公尺) Total Floor Area (㎡)
一三一年一至十二月 Jan. - Dec., 2024	239	731,707	73	553,435	17	152,654
新北市 New Taipei City	6	16,866	4	104,208	—	—
臺北市 Taipei City	14	146,873	1	67,296	—	—
桃園市 Taoyuan City	29	86,105	12	30,043	4	7,148
臺中市 Taichung City	45	127,096	12	119,798	1	133,974
臺南市 Tainan City	27	91,082	10	27,013	—	—
高雄市 Kaohsiung City	13	40,013	10	14,607	1	48
臺灣省 Taiwan Prov.	98	171,123	24	190,470	10	11,406
宜蘭縣 Yilan C.	7	3,677	1	40	1	331
新竹縣 Hsinchu C.	8	36,786	2	137	—	—
苗栗縣 Miaoli C.	12	21,575	1	352	1	837
彰化縣 Changhua C.	6	5,773	5	79,586	—	—
南投縣 Nantou C.	3	242	2	933	—	—
雲林縣 Yunlin C.	5	1,411	1	2,828	1	1,535
嘉義縣 Chiayi C.	5	2,215	3	1,603	—	—
屏東縣 Pingtung C.	20	46,087	4	8,446	—	—
臺東縣 Taitung C.	6	4,255	2	6,024	5	3,618
花蓮縣 Hualien C.	13	25,217	1	794	1	150
澎湖縣 Penghu C.	3	1,005	—	—	1	4,935
基隆市 Keelung City	1	6,928	—	—	—	—
新竹市 Hsinchu City	6	6,888	1	86,481	—	—
嘉義市 Chiayi City	3	9,064	1	3,246	—	—
福建省 Fuchien Prov.	4	12,067	—	—	1	78
金門縣 Kinmen C.	3	5,460	—	—	1	78
連江縣 Lienchiang C.	1	6,607	—	—	—	—
國家公園 National Park	2	7,248	—	—	—	—
其他內政部 指定特設主 管建築機關 Other M.O.I. Const. Orgs.	1	33,234	—	—	—	—

TABLE 78. CONSTRUCTION COMMENCEMENT OF THE YEAR
- BY LOCALITY AND USE (CONT.)

宗教、殯葬類(E類) Religion, Funeral		危險物品類(I類) Hazard Contents		其他類 Others			
件數 Cases	總樓地板面積 (平方公尺) Total Floor Area (㎡)	件數 Cases	總樓地板面積 (平方公尺) Total Floor Area (㎡)	件數 Cases	總樓地板面積 (平方公尺) Total Floor Area (㎡)	農業設施 Agricultural facility	
						件數 Cases	總樓地板面積 (平方公尺) Total Floor Area (㎡)
110	231,418	26	26,964	1,216	3,528,674	1,167	3,215,776
1	3,802	1	56	9	143,603	3	1,571
1	2,283	—	—	—	—	—	—
11	119,353	7	4,929	13	80,461	7	7,850
16	28,923	1	417	42	75,452	31	27,162
20	15,535	2	405	301	1,846,392	300	1,846,164
9	15,763	6	3,007	41	72,878	38	72,080
51	45,615	9	18,150	796	1,300,143	778	1,255,814
1	1,154	—	—	31	7,164	31	7,164
4	2,619	—	—	18	16,199	16	14,936
6	7,310	—	—	84	50,646	82	50,190
7	6,141	5	16,916	12	4,998	10	4,870
1	1,605	—	—	37	16,064	37	16,064
3	396	1	376	236	382,502	235	382,402
4	4,612	—	—	76	371,722	71	330,409
12	8,846	3	858	165	395,722	164	395,247
—	—	—	—	51	35,561	50	35,438
5	4,830	—	—	76	17,698	73	17,445
2	261	—	—	6	846	6	846
4	7,748	—	—	—	—	—	—
—	—	—	—	2	474	1	256
2	93	—	—	2	547	2	547
1	144	—	—	13	9,404	9	4,794
1	144	—	—	12	5,656	9	4,794
—	—	—	—	1	3,748	—	—
—	—	—	—	1	341	1	341
—	—	—	—	—	—	—	—

表79. 建築物開工統計—按月別及構造別分

年 (月) 別 Year (Month)	總 計 Grand Total		鋼骨鋼筋混凝土構造 Steel Frame & Reinforced Concrete		混凝土構造 (含鋼筋混凝土構造) Reinforced Concrete	
	總樓地板面積 (平方公尺) Total Floor Area (㎡)	工程造價 (千元) Construction Cost (NT\$1,000)	總樓地板面積 (平方公尺) Total Floor Area (㎡)	工程造價 (千元) Construction Cost (NT\$1,000)	總樓地板面積 (平方公尺) Total Floor Area (㎡)	工程造價 (千元) Construction Cost (NT\$1,000)
一〇四年 2015	25,354,769	216,630,295	2,338,209	19,395,493	19,339,568	168,275,285
一〇五年 2016	20,816,441	183,476,623	1,387,936	13,359,867	15,610,098	139,022,991
一〇六年 2017	23,223,703	211,688,539	1,455,147	14,742,978	16,438,061	146,557,989
一〇七年 2018	26,262,066	242,376,818	2,138,165	25,267,967	18,928,843	172,857,945
一〇八年 2019	27,843,010	271,025,704	1,726,516	19,373,620	21,107,001	200,209,472
一〇九年 2020	32,403,233	307,608,673	2,801,936	28,428,544	23,884,823	227,576,352
一一〇年 2021	30,499,556	283,130,363	2,181,629	23,669,275	23,016,339	217,500,874
一一一年 2022	35,440,102	365,255,586	2,839,985	34,917,525	24,645,212	246,584,085
一一二年 2023	32,568,032	353,053,305	1,940,468	22,104,810	22,249,883	228,194,171
十二月 Dec.	2,692,740	25,468,791	105,781	1,026,642	2,099,199	19,909,529
一一三年 2024	32,629,575	378,481,223	2,543,486	69,831,382	21,727,718	228,452,832
一 月 Jan.	2,936,239	33,475,844	138,729	1,605,354	1,613,948	17,074,507
二 月 Feb.	2,074,625	21,705,325	109,963	1,488,853	1,008,862	10,170,176
三 月 Mar.	2,583,199	25,455,955	96,505	899,635	1,763,773	17,346,109
四 月 Apr.	2,724,120	26,670,024	95,702	1,075,697	1,935,087	20,078,155
五 月 May	2,781,252	28,781,129	355,332	3,835,450	1,807,579	18,751,991
六 月 June	1,960,466	20,714,732	204,602	2,319,965	1,330,882	13,216,987
七 月 July	4,238,774	44,125,214	802,930	8,005,982	2,642,827	28,090,690
八 月 Aug.	2,618,775	28,293,819	25,584	1,495,146	1,991,038	22,069,260
九 月 Sept.	2,535,145	68,255,070	191,962	43,721,293	1,850,426	19,630,390
十 月 Oct.	2,227,650	21,357,652	100,237	1,282,675	1,525,770	15,823,010
十一月 Nov.	2,571,807	27,067,426	196,927	2,446,125	1,947,271	20,759,626
十二月 Dec.	3,377,523	32,579,033	225,013	1,655,207	2,310,255	25,441,931
較上月增減(%) VS.with Last Month	31.33	20.36	14.26	-32.33	18.64	22.55
較上年同月增減(%) VS. with Last Year	25.43	27.92	112.72	61.23	10.05	27.79

資料來源：本部國土管理署。

TABLE 79. CONSTRUCTION COMMENCEMENT
- BY MONTH AND MATERIAL

鋼構造(94年以前為 鋼架構造) Steel		磚構造 Brick		木構造 Wooden		其 他 Others	
總樓地板面積 (平方公尺) Total Floor Area (㎡)	工程造價 (千元) Construction Cost (NT\$1,000)	總樓地板面積 (平方公尺) Total Floor Area (㎡)	工程造價 (千元) Construction Cost (NT\$1,000)	總樓地板面積 (平方公尺) Total Floor Area (㎡)	工程造價 (千元) Construction Cost (NT\$1,000)	總樓地板面積 (平方公尺) Total Floor Area (㎡)	工程造價 (千元) Construction Cost (NT\$1,000)
3,555,345	28,449,398	54,050	200,667	17,517	56,354	50,080	253,098
3,677,692	30,543,688	56,076	178,018	23,106	69,581	61,533	302,478
5,102,790	49,082,506	98,301	403,638	8,008	29,332	121,396	872,096
5,029,793	43,538,601	105,659	464,482	24,541	75,891	35,065	171,932
4,949,202	51,222,224	48,556	169,881	10,383	40,825	1,352	9,682
5,615,047	51,117,688	87,731	422,494	6,006	20,416	7,690	43,179
5,223,188	41,679,368	54,297	191,614	22,836	78,926	1,267	10,306
7,748,315	82,957,445	50,428	163,675	26,832	98,140	129,330	534,716
8,203,264	102,096,336	151,112	574,197	18,534	62,333	4,771	21,458
472,394	4,474,906	10,086	34,608	911	4,277	4,369	18,829
8,132,221	79,365,621	178,638	625,066	21,251	88,178	26,261	118,144
1,158,298	14,694,525	23,500	94,931	1,764	6,527	—	—
919,119	9,929,800	28,450	86,712	181	600	8,050	29,184
705,567	7,145,651	15,359	58,376	1,995	6,184	—	—
687,380	5,497,347	91	390	1,622	5,299	4,238	13,136
610,734	6,168,100	7,607	25,588	—	—	—	—
415,341	5,138,633	9,641	39,147	—	—	—	—
770,263	7,950,798	22,754	77,744	—	—	—	—
582,825	4,660,683	19,253	68,174	—	—	75	556
480,484	4,863,710	12,273	39,677	—	—	—	—
580,586	4,185,718	17,143	54,141	3,914	12,108	—	—
413,917	3,795,231	6,764	24,009	6,928	42,435	—	—
807,707	5,335,425	15,803	56,177	4,847	15,025	13,898	75,268
95.14	40.58	133.63	133.98	-30.04	-64.59	--	--
70.98	19.23	56.68	62.32	432.05	251.30	218.10	299.75

Source :National Land Management Agency, MOI.

表80. 建築物開工統計－按區域別及構造別分

區域別 Locality	總計 Grand Total		鋼骨鋼筋混凝土構造 Steel Frame & Reinforced Concrete		混凝土構造 (含鋼筋混凝土構造) Reinforced Concrete	
	總樓地板面積 (平方公尺) Total Floor Area (㎡)	工程造價 (千元) Construction Cost (NT\$1,000)	總樓地板面積 (平方公尺) Total Floor Area (㎡)	工程造價 (千元) Construction Cost (NT\$1,000)	總樓地板面積 (平方公尺) Total Floor Area (㎡)	工程造價 (千元) Construction Cost (NT\$1,000)
一一三年十二月 Dec., 2024	3,377,523	32,579,033	225,013	1,655,207	2,310,255	25,441,931
新北市 New Taipei City	225,131	3,767,453	833	12,141	220,039	3,667,659
臺北市 Taipei City	105,035	1,650,280	—	—	78,208	1,059,061
桃園市 Taoyuan City	787,289	9,313,850	383	4,220	731,295	8,729,932
臺中市 Taichung City	455,185	5,082,132	38,741	489,053	353,030	4,093,155
臺南市 Tainan City	758,558	4,716,122	21,564	125,604	207,984	1,734,148
高雄市 Kaohsiung City	369,789	3,660,942	200	1,359	340,408	3,461,160
臺灣省 Taiwan Prov.	660,014	4,320,823	163,292	1,022,830	366,850	2,645,359
宜蘭縣 Yilan C.	43,573	330,081	14,775	134,423	27,666	188,523
新竹縣 Hsinchu C.	13,506	102,764	—	—	12,109	95,670
苗栗縣 Miaoli C.	93,704	590,115	1,691	8,904	82,840	552,336
彰化縣 Changhua C.	84,395	527,318	60,551	385,340	23,844	141,978
南投縣 Nantou C.	5,979	32,916	—	—	1,113	6,493
雲林縣 Yunlin C.	59,593	296,579	5,472	31,379	13,722	83,928
嘉義縣 Chiayi C.	121,923	730,744	71,200	408,202	10,738	65,915
屏東縣 Pingtung C.	100,588	687,083	5,885	34,078	77,070	564,921
臺東縣 Taitung C.	46,071	374,457	3,104	17,295	40,251	343,497
花蓮縣 Hualien C.	44,598	338,481	183	968	41,490	322,695
澎湖縣 Penghu C.	5,073	24,818	—	—	4,509	22,620
基隆市 Keelung City	5,975	51,481	—	—	5,975	51,481
新竹市 Hsinchu City	15,678	114,869	431	2,241	13,466	103,716
嘉義市 Chiayi City	19,358	119,117	—	—	12,057	101,586
福建省 Fuchien Prov.	14,312	56,043	—	—	10,462	41,413
金門縣 Kinmen C.	14,312	56,043	—	—	10,462	41,413
連江縣 Lienchiang C.	—	—	—	—	—	—
國家公園 National Park	810	3,105	—	—	810	3,105
其他內政部 指定特設主 管建築機關 Other M.O.I. Const. Orgs.	1,400	8,283	—	—	1,169	6,939

資料來源：本部國土管理署。

TABLE 80. CONSTRUCTION COMMENCEMENT
- BY LOCALITY AND MATERIAL

鋼構造 Steel		磚構造 Brick		木構造 Wooden		其他 Others	
總樓地板面積 (平方公尺) Total Floor Area (㎡)	工程造價 (千元) Construction Cost (NT\$1,000)	總樓地板面積 (平方公尺) Total Floor Area (㎡)	工程造價 (千元) Construction Cost (NT\$1,000)	總樓地板面積 (平方公尺) Total Floor Area (㎡)	工程造價 (千元) Construction Cost (NT\$1,000)	總樓地板面積 (平方公尺) Total Floor Area (㎡)	工程造價 (千元) Construction Cost (NT\$1,000)
807,707	5,335,425	15,803	56,177	4,847	15,025	13,898	75,268
4,259	87,653	—	—	—	—	—	—
26,827	591,219	—	—	—	—	—	—
55,311	577,625	—	—	—	—	300	2,073
63,414	499,924	—	—	—	—	—	—
528,930	2,855,914	80	456	—	—	—	—
29,181	198,423	—	—	—	—	—	—
95,704	508,693	15,723	55,721	4,847	15,025	13,598	73,195
1,132	7,135	—	—	—	—	—	—
1,397	7,094	—	—	—	—	—	—
9,011	28,242	162	633	—	—	—	—
—	—	—	—	—	—	—	—
4,866	26,423	—	—	—	—	—	—
21,038	115,449	11,265	40,627	4,847	15,025	3,249	10,171
29,636	193,603	—	—	—	—	10,349	63,024
13,901	75,821	3,732	12,263	—	—	—	—
2,716	13,665	—	—	—	—	—	—
2,925	14,818	—	—	—	—	—	—
—	—	564	2,198	—	—	—	—
—	—	—	—	—	—	—	—
1,781	8,912	—	—	—	—	—	—
7,301	17,531	—	—	—	—	—	—
3,850	14,630	—	—	—	—	—	—
3,850	14,630	—	—	—	—	—	—
—	—	—	—	—	—	—	—
—	—	—	—	—	—	—	—
231	1,344	—	—	—	—	—	—

Source :National Land Management Agency, MOI.

表81. 國家(自然)公園遊憩據點遊客人次及車輛次

年 (月) 別 Year (Month)	遊憩據點數(處) No. of Spots	遊客人次 Person-Times of Visitors	合計 Total
一〇四年 2015	51	28,720,559	2,864,836
一〇五年 2016	51	22,917,868	2,773,279
一〇六年 2017	51	21,905,892	2,927,127
一〇七年 2018	51	19,387,655	2,660,924
一〇八年 2019	52	21,607,114	3,071,065
一〇九年 2020	52	17,716,811	3,245,123
一一〇年 2021	52	13,357,301	2,441,633
一一一年 2022	52	17,280,092	2,781,455
一一二年 2023	52	22,761,212	2,657,643
十二月 Dec.	52	1,819,521	207,087
一一三年 2024	52	20,270,065	2,329,377
一月 Jan.	52	1,805,884	207,036
二月 Feb.	52	2,270,919	273,671
三月 Mar.	52	2,230,360	223,580
四月 Apr.	52	1,600,356	173,353
五月 May	52	1,694,648	180,193
六月 June	52	1,696,846	201,374
七月 July	52	1,663,497	217,692
八月 Aug.	52	1,553,549	192,964
九月 Sept.	52	1,378,069	160,096
十月 Oct.	52	1,565,548	167,623
十一月 Nov.	52	1,486,957	158,539
十二月 Dec.	52	1,323,432	173,256
較上月增減(%) VS. with Last Month	—	-11.00	9.28
較上年同月增減(%) VS. with Last Year	—	-27.26	-16.34

資料來源：本部國家公園署。
 說明：國家(自然)公園包括墾丁(民國71年公告)、玉山(74年)、陽明山(74年)、太魯閣(75年)、雪霸(81年)、金門(84年)、東沙環礁(96年)、台江(98年)、國家自然公園(100年)及澎湖南方四島(103年)等十處，其中東沙環礁暫不對外開放，但於高雄市設立海洋國家公園管理處負責其保育復育等經營管理工作，並兼辦遊客中心業務，提供民眾參觀導覽服務；國家自然公園於100年12月開園，自102年納入統計；澎湖南方四島於103年10月18日開園，自104年納入統計。

TABLE 81. VISITORS AND VEHICLES OF SPOTS IN NATIONAL (NATURE) PARKS

車 輛 次 Vehicle-Times			
大型車 Buses	中型車 Vans	小型車 Sedans	機車 Motorcycles
269,279	164,129	1,758,276	673,152
221,979	158,142	1,743,426	649,732
195,986	153,988	1,994,281	582,872
178,235	130,752	1,812,306	539,631
243,380	134,148	2,106,936	586,601
111,569	182,555	2,389,804	561,195
67,016	129,282	1,821,337	423,998
85,118	139,778	2,055,792	500,766
88,143	140,269	1,929,631	499,600
7,207	14,162	144,079	41,639
112,004	126,117	1,561,419	529,837
6,621	13,125	139,579	47,711
6,553	14,768	194,251	58,099
9,436	14,006	147,818	52,320
6,485	8,176	114,753	43,939
6,286	9,730	118,412	45,765
5,924	9,741	141,718	43,991
5,482	11,127	156,782	44,301
22,786	9,570	121,102	39,506
4,975	8,422	111,001	35,698
6,237	9,691	110,627	41,068
25,335	8,641	87,152	37,411
5,884	9,120	118,224	40,028
-76.78	5.54	35.65	7.00
-18.36	-35.60	-17.95	-3.87

Source: National Park Service, MOI.
 Note: National (Nature) Parks include Kenting(proclaimed in 1982), Yushan(1985), Yangmingshan(1985), Taroko(1986), SheiPa(1992), Kinmen(1995), Dongsha Marine(2007), Taijiang(2009), National Nature Park(2011) and South Penghu Marine(2014). Dongsha Marine is not open temporarily to the public, but the Marine National Park Administration Office" has been founded in Kaohsiung City in Oct. 2007 to take charge of the ecological protection and rehabilitation as well as providing some environmental knowledge introduction with regard to marine ecotourism for the public. National Nature Park was opened in Dec., 2011, and was incorporated into statistics starting from 2013. South Penghu Marine National Park was opened in Oct., 2014, and was incorporated into statistics starting from 2015.

名詞定義

人口成長(增加)率	(%)=	當年(月)人口增加數÷上年(月)底人口數×1,000
性別比例	(女=100)=	當年(月)底男性人口÷當年(月)底女性人口×100
戶量	(人/戶)=	當年(月)底人口數÷當年(月)底戶數
人口密度	(人/平方公里)=	當年(月)底人口數÷當年(月)底土地面積
年(月)中人口數	(人)=	(當年(月)底人口數+上年(月)底人口數)÷2
粗出生率	(‰)=	當年(月)出生人數÷當年(月)中人口數×1,000
粗死亡率	(‰)=	當年(月)死亡人數÷當年(月)中人口數×1,000
粗結婚率	(‰)=	當年(月)結婚對數÷當年(月)中人口數×1,000
粗離婚率	(‰)=	當年(月)離婚對數÷當年(月)中人口數×1,000
自然增加率	(‰)=	粗出生率-粗死亡率
社會增加率	(‰)=	(當年(月)遷入人口數-當年(月)遷出人口數)÷當年(月)中人口數×1,000
人口總增加率	(‰)=	自然增加率+社會增加率
平均每合作社股金	(千元)=	當年(期)底合作社股金總額÷當年(期)底社(場)數
刑案發生率	(件/十萬人)=	當年(月)刑案發生件數÷當年(月)中人口數×100,000
犯罪人口率	(人/十萬人)=	當年(月)嫌疑犯人數÷當年(月)中人口數×100,000
刑案破獲率	(%)=	當年(月)刑案破獲件數÷當年(月)刑案發生件數×100
消防安全檢查合格率	(%)=	當年(月)消防安全設備合格件次÷當年(月)消防安全設備檢查件次×100