

中華民國
內政統計月報

MONTHLY BULLETIN OF INTERIOR STATISTICS
REPUBLIC OF CHINA

中華民國一一年九月
SEPTEMBER 2022

內政部
一一年十一月編印

MINISTRY OF THE INTERIOR, REPUBLIC OF CHINA

編輯說明

- 一、本月報之編印目的在提供本部主要業務之一般概況資料，以供釐訂政策及實施考核之參據，並提供本部網站 <https://www.moi.gov.tw/stat/> 查詢。
- 二、本月報所載資料部分數字間有修正者，凡與前期數字不同者，以本期數字為準。
- 三、本月報所用符號如下：

—	：無數字或數值無統計	Ⓒ	：修正數
...	：數字尚未發布	0	：數字不及半單位
--	：數值無意義		

Explanatory Notes

1. The main purpose of compiling this Monthly Bulletin is to show the results of general administrative work of Ministry of the Interior.
It is intended to provide data for decision-making and evaluation.
2. In case the figures given in this issue don't agree with the corresponding figures in the previous issue because of revising, take the numerals of this issue as the basis.
3. The following symbols are used for tables:

—	：zero or not available	Ⓒ	：revised figure
...	：not yet published	0	：less than half an unit
--	：meaningless		

目次

	頁次		*頁次*
編輯說明	1	表36. 警察機關處理違反社會秩序維護法案件	152
目次	2	表37. 警察機關處理集會遊行發生數	154
提要分析	7	表38. 警察機關處理經濟案件	156
一、地方行政區劃	8	五、移民	
二、人口概況	9	表39. 實際入國(境)人數—按性別、年齡及身分分	160
三、合作事業及人民團體	10	表40. 實際入國(境)人數—按入國(境)地點分	162
四、土地建物登記	11	表41. 實際出國(境)人數—按性別、年齡及身分分	164
五、治安維護	12	表42. 實際出國(境)人數—按出國(境)地點分	166
六、移民	13	表43. 外僑居留人數及查處違法外來人口	168
七、消防與緊急救護	14	表44. 外來人口居留人數	170
八、營建管理	15	表45. 外來人口停留人數	172
統計表	17	表46. 外來人口逾期居留人數	174
表 1. 內政統計指標	18	表47. 外來人口逾期停留人數	176
一、戶政		表48. 小三通統計	178
表 2. 村里鄰戶數暨現住人口—按月別分	24	表49. 大陸地區配偶申請來臺團聚通過訪查及面(訪)談	180
表 3. 村里鄰戶數暨現住人口—按區域別分	26	表50. 新住民發展基金核定補助	182
表 4. 現住人口動態登記—按月別分	28	表51. 移民輔導成果	186
表 5. 現住人口動態登記—按區域別分	32	六、消防	
表 6. 現住人口動態登記年累計—按區域別分	36	表52. 消防安全設備查察處理	190
表 7. 結婚及離婚登記—按國籍及月別分	40	表53. 火災次數—按起火處所分	192
表 8. 結婚及離婚登記年累計—按國籍及區域別分	44	表54. 火災次數—按起火原因分	194
表 9. 現住人口遷入遷出登記—按月別分	48	表55. 火災次數—按類別及時間分	196
表10. 現住人口遷入遷出登記—按區域別分	60	表56. 火災死傷人數及財物損失	198
表11. 現住人口遷入遷出登記年累計—按區域別分	72	表57. 起火建築物	202
表12. 現住原住民國人口數—按月別分	84	表58. 火災出動人員、車輛及其他裝備	206
表13. 現住原住民國人口數—按區域別分	86	表59. 消防緊急救護服務	208
表14. 戶政管理及便民服務案件	88	表60. 消防緊急救護急救處置	210
二、合作事業及人民團體		七、營建	
表15. 合作事業概況	90	表61. 核發建築物建造執照—按月別及用途別分	212
表16. 全國性人民團體	92	表62. 核發建築物建造執照—按區域別及用途別分	216
三、地政		表63. 核發建築物建造執照年累計—按區域別及用途別分	220
表17. 辦理土地登記及標示變更登記—按月別分	94	表64. 核發建築物建造執照—按月別及構造別分	224
表18. 辦理土地登記及標示變更登記—按區域別分	98	表65. 核發建築物建造執照—按區域別及構造別分	226
表19. 辦理土地所有權登記—按月別分	102	表66. 核發建築物拆除執照—按月別及用途別分	228
表20. 辦理土地所有權登記—按區域別分	106	表67. 核發建築物拆除執照—按區域別及用途別分	230
表21. 辦理土地他項權利登記—按月別分	110	表68. 核發建築物使用執照—按月別及用途別分	232
表22. 辦理土地他項權利登記—按區域別分	112	表69. 核發建築物使用執照—按區域別及用途別分	236
表23. 辦理建物登記及標示變更登記—按月別分	114	表70. 核發建築物使用執照年累計—按區域別及用途別分	240
表24. 辦理建物登記及標示變更登記—按區域別分	118	表71. 核發建築物使用執照—按月別及構造別分	244
表25. 辦理建物所有權登記—按月別分	122	表72. 核發建築物使用執照—按區域別及構造別分	246
表26. 辦理建物所有權登記—按區域別分	126	表73. 核發建築物使用執照—按高度別分	248
表27. 辦理建物他項權利登記—按月別分	130	表74. 核發建築物使用執照—按層數別分	250
表28. 辦理建物他項權利登記—按區域別分	132	表75. 核發建築物使用執照—按使用分區別分	252
表29. 測量案件統計	134	表76. 建築物開工統計—按月別及用途別分	254
表30. 都市地價指數	136	表77. 建築物開工統計—按區域別及用途別分	258
四、警政		表78. 建築物開工統計年累計—按區域別及用途別分	262
表31. 警察機關受(處)理刑事案件	138	表79. 建築物開工統計—按月別及構造別分	266
表32. 警察機關受(處)理暴力犯罪	142	表80. 建築物開工統計—按區域別及構造別分	268
表33. 警察機關查獲少年嫌疑犯人數	146	表81. 國家(自然)公園遊憩據點遊客人次及車輛次	270
表34. 警察機關檢肅毒品統計	148		272
表35. 警察機關查獲槍枝、彈藥、刀械數量	150	名詞定義	

CONTENTS

	Page
EXPLANATORY NOTES	1
CONTENTS	2
SUMMARY ANALYSIS	7
STATISTICAL TABLES	17
Table 1. Statistical Indicators of Interior	18
I. POPULATION	
Table 2. Number of Villages, Neighborhoods, Households and Resident Population — by Month.....	24
Table 3. Number of Villages, Neighborhoods, Households and Resident Population — by Locality.....	26
Table 4. Mobility Status of Resident Population — by Month.....	28
Table 5. Mobility Status of Resident Population — by Locality.....	32
Table 6. Mobility Status of Resident Population of the Year — by Locality.....	36
Table 7. Marriage and Divorce Registrations — by Nationality and Month.....	40
Table 8. Marriage and Divorce Registrations of the Year — by Nationality and Locality.....	44
Table 9. Migration Registration of Resident Population — by Month.....	48
Table 10. Migration Registration of Resident Population — by Locality.....	60
Table 11. Migration Registration of Resident Population of the Year — by Locality.....	72
Table 12. Indigenous People — by Month.....	84
Table 13. Indigenous People — by Locality.....	86
Table 14. Offense and Service Cases of Population Administration	88
II. COOPERATIVE AND CIVIL ASSOCIATIONS	
Table 15. Cooperative Business	90
Table 16. National-wide Civic Associations	92
III. LAND ADMINISTRATION	
Table 17. Registration of Land and Registration of Change in Land Descriptions — by Month.....	94
Table 18. Registration of Land and Registration of Change in Land Descriptions — by Locality.....	98
Table 19. Registration of Land Ownership — by Month.....	102
Table 20. Registration of Land Ownership — by Locality.....	106
Table 21. Registration of Other Rights in Land — by Month.....	110
Table 22. Registration of Other Rights in Land — by Locality.....	112
Table 23. Registration of Buildings and Registration of Change in Building Descriptions — by Month.....	114
Table 24. Registration of Buildings and Registration of Change in Building Descriptions — by Locality.....	118
Table 25. Registration of Buildings' Ownership — by Month.....	122
Table 26. Registration of Buildings' Ownership — by Locality.....	126
Table 27. Registration of Other Rights in Buildings — by Month.....	130
Table 28. Registration of Other Rights in Buildings — by Locality.....	132
Table 29. Land Survey Cases	134
Table 30. Indices of Urban Land Price	136
IV. POLICE ADMINISTRATION	
Table 31. Offenses Handled by Police Organizations	138
Table 32. Violent Crime Handled by Police Organizations	142
Table 33. Juvenile Offenders Handled by Police Organizations	146
Table 34. Offenses of Narcotic Drugs	148
Table 35. Illegal Guns, Pistols, Ammunition and Knives Captured by Police Organizations.....	150
Table 36. Violation of the Law for Maintaining Social Order	152
Table 37. Assembly and Parade Handled by Police Organizations.....	154
Table 38. Discovered Economic Frauds Handled by Police Organizations	156
V. IMMIGRATION	
Table 39. Entry Persons — by Sex, Age, Identity.....	160
Table 40. Entry Persons — by Arriving Point.....	162
Table 41. Exit Persons — by Sex, Age, Identity.....	164
Table 42. Exit Persons — by Departing Point.....	166
Table 43. Foreign Residents and Ferreted Illegal Foreign Residents	168
Table 44. Non-household-registered Residents	170
Table 45. Foreign Sojourns	172
Table 46. Overstayed Foreign Nationals with Resident Visa.....	174
Table 47. Overstayed Foreign Nationals with Tourist Visa.....	176
Table 48. Mini Three-link Transportation.....	178
Table 49. Visit and Interview Applications for Mainland Chinese Spouses Coming to Taiwan to Get Together with Family Members.....	180
Table 50. Subsidies of New Immigrants Development Fund.....	182
Table 51. Immigrant Consultation and Assistance	186
VI. FIRE FIGHTING	
Table 52. Inspection and Supervision of Fire Safety Equipment.....	190
Table 53. Number of Fires — by Caught Place.....	192
Table 54. Number of Fires — by Cause.....	194
Table 55. Number of Fires — by Classification and Fire Time.....	196

	Page
Table 56. Losses of Fire Disasters	198
Table 57. Number of Fires of Caught Buildings	202
Table 58. Fire Services and Call Frequency	206
Table 59. Emergency Medical Services.....	208
Table 60. Rescue Treatments of Emergency Medical Services.....	210
VII. CONSTRUCTION AND PLANNING	
Table 61. Issued Building Construction License — by Month and Use.....	212
Table 62. Issued Building Construction License — by Locality and Use.....	216
Table 63. Issued Building Construction License of the Year — by Locality and Use.....	220
Table 64. Issued Building Construction License — by Month and Material.....	224
Table 65. Issued Building Construction License — by Locality and Material.....	226
Table 66. Issued Building Demolition License — by Month and Use.....	228
Table 67. Issued Building Demolition License — by Locality and Use.....	230
Table 68. Issued Building Usage License — by Month and Use.....	232
Table 69. Issued Building Usage License — by Locality and Use.....	236
Table 70. Issued Building Usage License of the Year — by Locality and Use.....	240
Table 71. Issued Building Usage License — by Month and Material.....	244
Table 72. Issued Building Usage License — by Locality and Material.....	246
Table 73. Issued Building Usage License — by Height.....	248
Table 74. Issued Building Usage License — by Story.....	250
Table 75. Issued Building Usage License — by Landuse Zones.....	252
Table 76. Construction Commencement — by Month and Use.....	254
Table 77. Construction Commencement — by Locality and Use.....	258
Table 78. Construction Commencement of the Year — by Locality and Use.....	262
Table 79. Construction Commencement — by Month and Material.....	266
Table 80. Construction Commencement — by Locality and Material.....	268
Table 81. Visitors and Vehicles of Spots in National (Nature) Parks.....	270
DEFINITION.....	272

提 要 分 析

SUMMARY ANALYSIS

一、地方行政區劃

現有行政區域包括臺灣省、福建省及新北、臺北、桃園、臺中、臺南、高雄等6個直轄市；臺灣省設11縣、3省轄市，福建省設2縣。

直轄市、縣、省轄市下設368個鄉鎮市區；包括146個鄉、38個鎮、14個縣轄市、170個區。

111年9月底鄉鎮市區下共設7,748個村里，村里下設有14萬3,342個鄰，均與上月持平，平均每個村里有19鄰；平均每個鄰有63戶，以臺北市之109戶為最多，臺中市82戶次之；平均每個村里有1,170戶，以臺北市2,294戶最多，桃園市1,694戶次之。

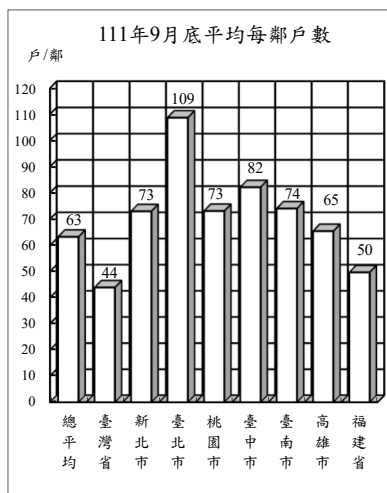

地方行政區劃

單位：個

年(月)底別	直轄市、縣、市數			鄉、鎮、市、區數				村、里數	編組鄰數
	直轄市	縣	省轄市	鄉	鎮	縣轄市	區		
民國102年底	5	14	3	153	41	17	157	7,839	148,587
民國103年底	5	14	3	152	41	18	157	7,851	148,640
民國104年底	6	13	3	146	38	14	170	7,851	148,400
民國105年底	6	13	3	146	38	14	170	7,851	148,234
民國106年底	6	13	3	146	38	14	170	7,851	148,391
民國107年底	6	13	3	146	38	14	170	7,760	143,574
民國108年底	6	13	3	146	38	14	170	7,760	143,647
民國109年底	6	13	3	146	38	14	170	7,760	143,747
民國110年底	6	13	3	146	38	14	170	7,734	143,204
民國111年9月底	6	13	3	146	38	14	170	7,748	143,342

說明：1. 103年12月25日桃園縣升格直轄市，自104年起依改制後按區統計。

2. 彰化縣員林鎮與苗栗縣頭份鎮分別於104年8月8日與10月5日改制為縣轄市。

二、人口概況

111年9月底人口數2,319萬8,133人，性比例為97.90，平均每戶2.56人，人口密度為每平方公里641人，其中以臺北市每平方公里9,054人最高。

各直轄市、縣(市)人口中，以新北市397萬9,218人占17.15%最多、臺中市280萬4,081人占12.09%居次、高雄市272萬2,716人占11.74%再次之。

111年9月出生登記計1萬2,217人，較上月增加2.65%；月粗出生率為0.53‰。死亡登記1萬6,505人，較上月減少7.43%；月粗死亡率為0.71‰。

111年9月結婚登記計1萬1,546對，較上月增加167.58%；月粗結婚率為0.50‰。離婚及終止結婚登記4,335對，較上月減少9.44%；月粗離婚率為0.19‰。

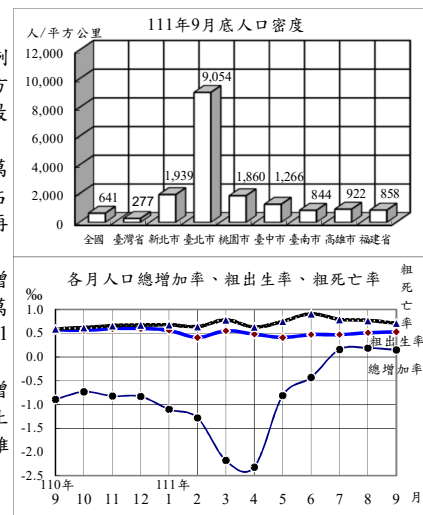

戶籍登記

年(月)別	戶數 ①	人口數 ①	戶量(人/戶) ①	人口密度(人/平方公里) ①	動態登記			
					出生人數	死亡人數	結婚對數②	離婚(終止結婚)對數②
民國102年	8,286,260	23,373,517	2.82	645.81	199,113	155,908	147,636	53,604
民國103年	8,382,699	23,433,753	2.80	647.47	210,383	163,929	149,287	53,190
民國104年	8,468,978	23,492,074	2.77	649.01	213,598	163,858	154,346	53,459
民國105年	8,561,383	23,539,816	2.75	650.32	208,440	172,405	147,861	53,837
民國106年	8,649,000	23,571,227	2.73	651.19	193,844	171,242	138,034	54,412
民國107年	8,734,477	23,588,932	2.70	651.68	181,601	172,784	135,403	54,443
民國108年	8,832,745	23,603,121	2.67	652.07	177,767	176,296	134,524	54,473
民國109年	8,933,814	23,561,236	2.64	650.92	165,249	173,156	121,702	51,680
民國110年	9,006,580	23,375,314	2.60	645.78	153,820	183,732	114,606	47,887
民國111年	9,062,527	23,198,133	2.56	640.88	102,218	154,727	86,707	37,964
民國111年9月	9,062,527	23,198,133	2.56	640.88	12,217	16,505	11,546	4,335

附註：①係指年(月)底數；②包含同性登記之資料。

三、合作事業及人民團體

111年6月底合作事業社(場)數3,853個，較110年12月底減少0.82%；合作事業社(場)員數計有個人社員176萬8,856人及法人社員4,617個，分別較110年12月底減少5.43%及2.37%。

111年6月底全國性人民團體計有2萬2,716個，以社會團體2萬2,261個占98.00%為最多，職業團體375個占1.65%次之，政治團體80個占0.35%居第3。

社會團體中以學術文化團體5,469個最多，社會服務及慈善團體5,087個次之，經濟業務團體4,041個居第3，3者合計占65.57%；職業團體中包含商業團體161個、工業團體157個及自由職業團體57個；政治團體則為政黨80個。

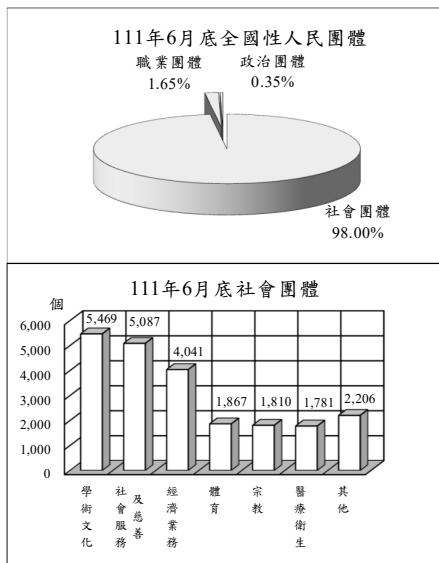

合作事業及人民團體

年(月)底別	合作事業			全國性人民團體 (個)					
	社(場)數 (個)	個人社員 (人)	法人社員 (個)	政治團體	職業團體	社會團體			
						學術文化團體	社會服務及慈善團體	經濟業務團體	其他社會團體
民國102年底	4,533	2,496,537	5,635	291	325	2,534	2,511	2,217	4,488
民國103年底	4,460	2,345,235	5,441	305	332	2,639	2,643	2,373	4,708
民國104年底	4,324	2,211,438	5,346	334	340	3,405	3,071	2,630	5,265
民國105年底	4,260	2,130,344	4,994	353	350	3,719	3,324	2,883	5,613
民國106年底	4,111	2,081,936	4,976	378	354	3,881	3,492	3,035	5,869
民國107年底	4,004	1,999,715	5,096	339	359	4,295	3,887	3,379	6,331
民國108年底	3,867	1,970,339	4,746	336	366	4,690	4,240	3,684	6,825
民國109年底	3,937	1,851,860	4,723	127	369	5,040	4,669	3,894	7,233
民國110年底	3,885	1,870,374	4,729	112	371	5,347	5,002	4,041	7,584
民國111年6月底	3,853	1,768,856	4,617	80	375	5,469	5,087	4,041	7,664

四、土地、建物登記

111年9月受理各項土地登記26萬2,932筆、面積1億5,783萬平方公尺，分別較上月減少10.57%及10.52%；其中標示變更登記1萬7,385筆、面積3,297萬平方公尺，所有權第一次登記441筆、面積46萬平方公尺，所有權移轉登記11萬486筆、面積7,459萬平方公尺，他項權利登記13萬4,620筆、面積4,981萬平方公尺。

111年9月受理各項建物登記14萬2,128棟、面積3,681萬平方公尺，分別較上月減少6.77%及增加59.79%；其中標示變更登記5,185棟、面積235萬平方公尺，所有權第一次登記1萬2,410棟、面積275萬平方公尺，所有權移轉登記3萬6,692棟、面積487萬平方公尺，他項權利登記8萬7,841棟、面積2,685萬平方公尺。

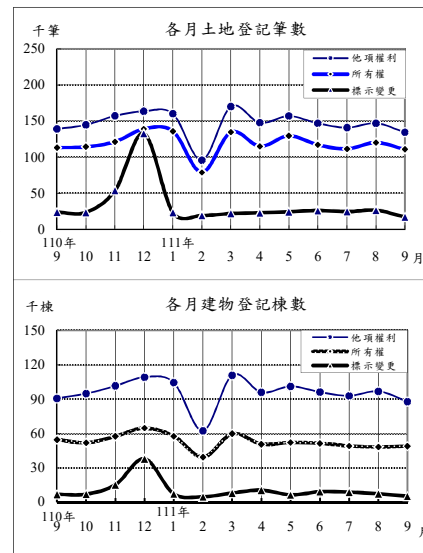

土地、建物登記概況

年(月)別	土地登記 (筆)				建物登記 (棟)			
	標示變更登記	所有權登記		他項權利登記	標示變更登記	所有權登記		他項權利登記
		第一次登記	移轉登記			第一次登記	移轉登記	
民國102年	511,250	9,687	1,434,988	1,727,285	212,714	111,093	503,628	1,126,658
民國103年	502,127	11,872	1,364,589	1,684,704	176,427	115,865	457,911	1,120,365
民國104年	480,367	13,413	1,392,421	1,531,152	218,780	126,742	438,047	1,051,595
民國105年	431,646	13,131	1,129,131	1,446,163	168,271	122,307	378,661	1,031,160
民國106年	431,428	10,913	1,180,807	1,503,681	176,322	110,419	405,806	1,060,117
民國107年	465,330	10,863	1,208,337	1,595,620	152,665	116,589	418,546	1,131,387
民國108年	409,334	10,267	1,258,113	1,610,634	151,588	119,459	456,234	1,105,479
民國109年	478,592	8,796	1,594,812	1,725,745	292,929	117,363	474,579	1,138,981
民國110年	469,421	6,882	1,498,393	1,708,082	137,271	125,779	501,807	1,118,503
民國111年	207,927	2,975	1,052,077	1,301,030	67,024	94,589	363,574	849,119
民國111年9月	17,385	441	110,486	134,620	5,185	12,410	36,692	87,841

五、治安維護

111年9月警察機關處理刑事案件(包括補報數)總計2萬1,123件,較上月減少11.83%;其中竊盜占13.92%,暴力犯罪占0.22%,其他占85.85%;暴力犯罪中以重傷害及故意殺人占48.94%為最多。刑事案件若不含補報數,當期發生件數5,752件,較上月減少15.05%

111年9月嫌疑犯人數2萬3,337人,較上月減少12.78%;其中12歲~未滿18歲之少年嫌疑犯670人占2.87%,較上月減少33.93%。

111年9月警察機關處理違反社會秩序維護法案件總計591件、1,055人,分別較上月減少1.66%及增加3.84%。

111年9月集會遊行1,225件,較上月增加160.08%,其中未申請365件占29.80%。

111年9月查獲經濟案件1,048件,較上月減少22.08%;其中侵害智慧財產權302件最多,金融78件次之。

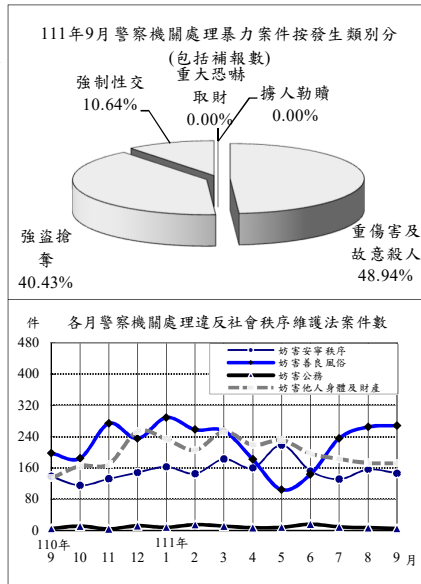

治安維護

年(月)別	刑事案件				違反社會秩序維護法		集會遊行件數(件)	查獲經濟案件(件)
	發生件數(含補報數)(件)	發生件數(當期)(件)	嫌疑犯(人)		件數	人數		
			少年	其他				
民國102年	298,967	257,685	255,310	12,038	7,329	14,057	2,365	10,293
民國103年	306,300	266,454	261,603	10,969	6,324	13,049	14,751	8,310
民國104年	297,800	257,047	269,296	11,002	5,237	13,709	5,786	8,428
民國105年	294,831	254,849	272,817	9,775	4,841	11,536	4,967	7,203
民國106年	293,453	252,925	287,294	10,499	4,919	12,031	3,908	7,020
民國107年	284,538	239,304	291,621	8,893	5,375	12,416	27,134	6,900
民國108年	268,349	223,567	277,664	9,441	7,149	16,048	7,288	7,748
民國109年	259,713	214,066	281,811	10,226	7,230	14,763	5,389	11,157
民國110年	243,082	195,727	265,221	9,627	7,025	12,913	5,426	10,255
民國111年	197,211	145,947	214,770	7,221	5,409	10,078	3,606	10,226
民國111年9月	21,123	5,752	23,337	670	591	1,055	1,225	1,048

說明：發生件數(當期)不含逾月補報數，年累計則含當年逾月補報數，故各月加總不等於年累計數。

六、移民

111年9月入國(境)18萬人次,較上月減少1.68%;其中有戶籍國民占62.11%,外國人占34.05%,香港澳門居民占1.86%,大陸地區人民占1.46%,無戶籍國民占0.52%;15至64歲者占88.54%。

111年9月出國(境)16萬9千人次,較上月減少3.89%;其中有戶籍國民占75.01%,外國人占22.56%,大陸地區人民占1.14%,香港澳門居民占0.91%,無戶籍國民占0.38%;15至64歲者占88.47%。

111年9月底合法居留外僑78萬4千人,較上月底增加2.33%;年滿15歲以上居留外僑之中,經濟活動以外籍移工62萬2,531人占80.18%最多,非勞動力7萬2,615人占9.35%次之。

111年9月查處違法外來人口2,907人,較上月減少12.52%;其中以具違法行為事實之逾期(含非法入境、漏(跳)船船員及尚未入境之違法外來人口)2,215人最多,單純逾期569人次之。

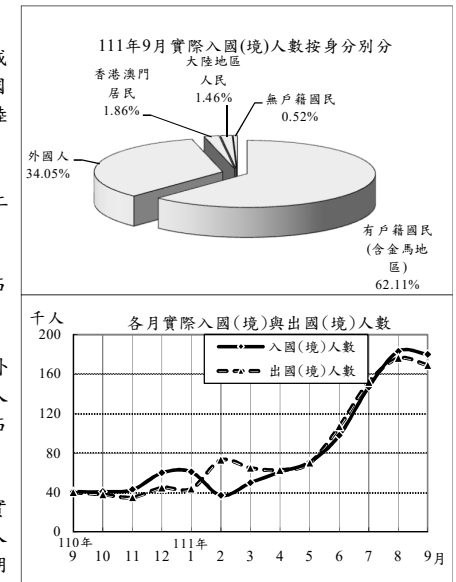

入出國(境)及移民概況

年(月)別	實際入國(境)人數(千人次)			實際出國(境)人數(千人次)			合法居留外僑(人)◎	查處違法外來人口(人)
	有戶籍國民	外國人	其他	有戶籍國民	外國人	其他		
民國102年	19,072	11,056	4,096	18,960	11,053	4,010	525,109	27,169
民國103年	21,707	11,797	4,687	21,615	11,845	4,592	629,633	25,639
民國104年	23,601	13,161	4,883	23,542	13,183	4,819	637,843	30,582
民國105年	25,228	14,538	5,703	25,217	14,589	5,635	671,375	33,326
民國106年	26,397	15,657	6,453	26,307	15,655	6,384	717,736	35,760
民國107年	27,623	16,557	6,846	27,640	16,645	6,780	758,583	36,548
民國108年	29,033	17,169	7,518	28,940	17,101	7,476	785,341	47,438
民國109年	3,981	2,603	1,096	3,895	2,336	1,229	797,122	32,715
民國110年	480	339	112	544	360	158	752,900	32,421
民國111年	888	560	296	919	641	251	783,662	23,401
民國111年9月	180	112	61	169	127	38	783,662	2,907

附註：◎係指年(月)底數。

七、消防與緊急救護

111年9月火災事故1,116次，較上月減少12.20%；原因以燃燒雜草、垃圾311次占27.87%最多，電器因素254次占22.76%次之。

111年9月火災事故死亡14人、受傷15人；死傷原因以有害氣體17人較多、火焰灼燒5人居次。被毀損房屋302間；被毀損車輛199輛，其中小型車111輛最多，機車45輛次之；財物損失估計6,358萬元，較上月減少6.85%。

111年9月火災事故出動人員4萬1,121人次，較上月減少1.79%；救出人數48人，較上月減少80.80%。

111年9月消防單位受理救護案件救護出動10萬9,634次，較上月增加2.18%。急救送醫8萬7,478人次，較上月增加3.72%；其中急病3萬2,256人次占36.87%最多，車禍受傷2萬4,963人次占28.54%居次。

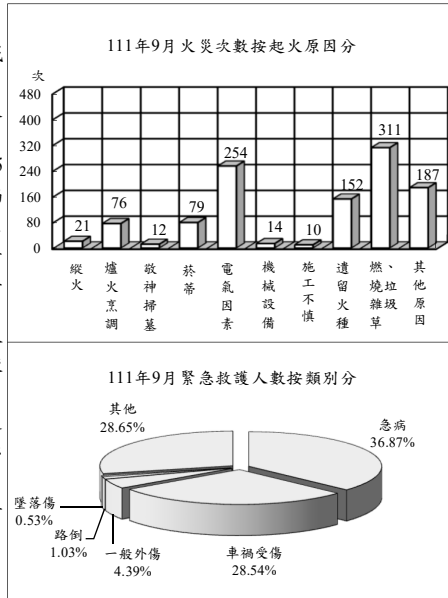

消防與緊急救護

年(月)別	火災事故								急救送醫人次(人次)
	發生次數(次)	出動人次(人次)	救出人數(人)	死亡人數(人)	受傷人數(人)	被毀損房屋數(間)	被毀損車輛數(輛)	財物損失估價(百萬元)	
民國102年	1,451	449,100	348	92	189	1,204	627	533	826,839
民國103年	1,417	511,977	533	124	244	1,263	658	436	878,849
民國104年	1,704	587,599	569	117	733	1,477	802	531	891,562
民國105年	1,856	476,666	494	169	261	1,568	836	459	906,603
民國106年	30,464	571,358	968	178	302	5,614	2,060	691	891,508
民國107年	27,922	563,457	1,390	173	290	5,302	1,920	596	897,081
民國108年	22,866	541,241	1,743	150	478	4,339	1,796	1,442	905,951
民國109年	22,248	572,241	1,536	161	464	4,011	2,095	641	891,117
民國110年	21,684	601,155	1,997	192	304	4,206	2,229	356	881,766
民國111年	11,909	382,930	1,754	112	134	2,997	1,373	361	764,728
民國111年9月	1,116	41,121	48	14	15	302	199	64	87,478

說明：火災次數106年以前依據「火災成災標準及認定標準」公布，106年起變更統計範圍，將火災次數細分為A1、A2及A3類，其中A1類係指造成人員死亡之火災案件；A2類指造成人員受傷、涉及糾紛、縱火案件或起火原因待查之火災案件；A3類指非屬A1、A2類，由分隊填具「火災案件搶救出動紀錄表」完成者，由於統計範圍不同，不宜與之前資料比較。

八、營建管理

111年9月核發建造執照1,695件、總樓地板面積381萬6,173平方公尺，分別較上月減少22.18%及11.97%；其中以住宅用面積225萬2,010平方公尺占66.87%為最多，工業、倉儲類面積45萬31平方公尺占11.79%居次；按構造別分，以混凝土構造面積291萬7,915平方公尺占76.46%最多。

111年9月核發拆除執照169件、總樓地板面積15萬729平方公尺，分別較上月減少17.16%及4.43%。

111年9月核發使用執照1,752件、總樓地板面積255萬4,028平方公尺，分別較上月減少10.20%及4.34%；其中以住宅用面積148萬823平方公尺占57.98%為最多，工業、倉儲類63萬4,421平方公尺占24.84%居次；按構造別分，以混凝土構造面積193萬1,638平方公尺占75.63%最多。

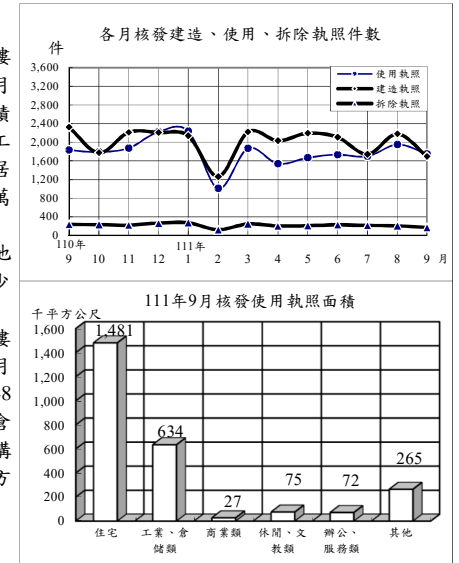

營建管理

年(月)別	建造執照			拆除執照		使用執照		
	核發件數(件)	總樓地板面積(千平方公尺)		核發件數(件)	總樓地板面積(千平方公尺)	核發件數(件)	總樓地板面積(千平方公尺)	
		住宅面積(千平方公尺)	其他面積(千平方公尺)				住宅面積(千平方公尺)	其他面積(千平方公尺)
民國102年	33,531	39,760	25,417	2,882	2,425	28,014	28,772	16,888
民國103年	31,994	38,635	22,231	2,668	2,072	28,806	31,718	18,109
民國104年	27,643	32,596	18,233	2,392	1,771	28,837	32,868	18,982
民國105年	22,511	26,235	13,264	2,379	1,844	23,552	29,988	17,646
民國106年	25,035	29,884	15,252	2,403	2,035	22,506	28,818	15,463
民國107年	27,344	33,984	18,677	2,496	2,158	22,860	28,366	16,452
民國108年	27,143	36,928	21,950	2,550	2,228	22,026	26,489	14,787
民國109年	25,980	41,521	23,195	2,765	2,520	22,370	28,247	15,466
民國110年	26,089	43,425	24,874	2,793	2,580	22,486	28,023	15,620
民國111年	17,576	33,680	18,755	1,865	1,682	15,460	20,510	11,859
民國111年9月	1,695	3,816	2,552	169	151	1,752	2,554	1,481

統計表

STATISTICAL TABLES

*表列數字無論總數與細數均由電腦整理，其尾數採四捨五入法計列，故細數之和與總數未必一致。

*表列一一一年資料，靜態欄為一一一年九月(季報為一一一年第三季)底數，動態欄為至一一一年九月(季報為至一一一年第三季)累計數。

*表列人口成長率、性比例、戶量、人口密度、粗出生率、粗死亡率、粗結婚率、粗離婚率、刑案發生率、犯罪人口率、破獲率、少年嫌疑犯比率、消防安全檢查合格率、大陸地區配偶申請來臺團聚面談不予通過比率之「較上月(期)增減」與「較上年同月(期)增減」為增減數。

*表內福建省係指金門縣及連江縣。

*表列縣 C. 為County之簡寫。

*一〇三年十二月二十五日桃園縣升格桃園市，區域別自一〇四年一月資料起配合調整。

*警政類道路交通事故A1、A2類統計，自一一一年四月起不再公布月資料，僅公布年資料，爰刪除警政月報「機動車輛數、道路交通事故原因及損傷」、「道路交通事故按車種及道路類別分」2表。

表1. 內政統計指標

TABLE 1. STATISTICAL INDICATORS OF INTERIOR

年(月)別 Year(Month)	戶 政						
	戶數 (千戶) (1) Households (1,000H.)	總人數 (千人) (1) Population (1,000 Persons)	人口 成長率 (1) Rate of Growth (o/oo)	性比例 (女=100) (1) Sex Ratio (Female =100)	戶量 (人/戶) (1) Mean Size of Households	人口密度 (人/平方 公里) (1) Population Density (Persons per km ²)	粗出生 率 Crude Birth Rate (o/oo)
一〇二年 2013	8,286	23,374	2.47	99.96	2.82	645.81	8.53
一〇三年 2014	8,383	23,434	2.58	99.68	2.80	647.47	8.99
一〇四年 2015	8,469	23,492	2.49	99.42	2.77	649.00	9.10
一〇五年 2016	8,561	23,540	2.03	99.14	2.75	650.32	8.86
一〇六年 2017	8,649	23,571	1.33	98.89	2.73	651.19	8.23
一〇七年 2018	8,734	23,589	0.75	98.63	2.70	651.68	7.70
一〇八年 2019	8,833	23,603	0.60	98.38	2.67	652.07	7.53
一〇九年 2020	8,934	23,561	-1.77	98.20	2.64	650.92	7.01
一一〇年 2021	9,007	23,375	-7.89	98.15	2.60	645.78	6.55
九月 Sept.	9,004	23,431	-0.89	98.16	2.60	647.32	0.57
十月 Oct.	9,004	23,414	-0.73	98.16	2.60	646.84	0.56
十一月 Nov.	9,006	23,395	-0.82	98.16	2.60	646.32	0.60
十二月 Dec.	9,007	23,375	-0.83	98.15	2.60	645.78	0.60
一一一年 2022	9,063	23,198	-7.58	97.90	2.56	640.88	4.39
一月 Jan.	9,006	23,350	-1.10	98.15	2.59	645.07	0.56
二月 Feb.	9,005	23,320	-1.28	98.15	2.59	644.24	0.41
三月 Mar.	9,004	23,269	-2.18	98.11	2.58	642.84	0.55
四月 Apr.	9,003	23,215	-2.32	98.06	2.58	641.35	0.48
五月 May	9,008	23,196	-0.81	98.03	2.57	640.83	0.41
六月 June	9,015	23,186	-0.43	97.98	2.57	640.56	0.47
七月 July	9,026	23,190	0.16	97.95	2.57	640.66	0.47
八月 Aug.	9,043	23,195	0.19	97.92	2.56	640.79	0.51
九月 Sept.	9,063	23,198	0.15	97.90	2.56	640.88	0.53
較上月增減(% VS. with Last Month)	0.22	0.02	-0.04	-0.03	-0.01	0.10	0.01
較上年同月增減(% VS. with Last Year)	0.65	-0.99	1.05	-0.26	-0.04	-6.43	-0.05

說明：(1)係指年(月)底數。

Population Affairs			民 政 Civil Affairs			
粗死亡率 率 Crude Death Rate (o/oo)	粗結婚 率 Crude Marriage Rate (o/oo)	粗離婚 率 Crude Divorce Rate (o/oo)	鄉鎮 市區數 (1) Town- ships, Cities & Districts	村里數 (1) Villages	政黨數 (1) Political Parties	全國性 政治 團體數 (1) National Political Associations
6.68	6.32	2.30	368	7,839	247	44
7.00	6.38	2.27	368	7,851	259	46
6.98	6.58	2.28	368	7,851	287	47
7.33	6.29	2.29	368	7,851	305	48
7.27	5.86	2.31	368	7,851	328	50
7.33	5.74	2.31	368	7,760	290	49
7.47	5.70	2.31	368	7,760	291	45
7.34	5.16	2.19	368	7,760	127	—
7.83	4.88	2.04	368	7,734	112	—
0.59	0.43	0.17	368	7,741	127	—
0.62	0.48	0.17	368	7,734	127	—
0.66	0.46	0.18	368	7,734	127	—
0.67	0.56	0.19	368	7,734	112	—
6.64	3.72	1.63	368	7,748	80	—
0.68	0.48	0.17	368	7,734	113	—
0.64	0.37	0.14	368	7,734	112	—
0.78	0.45	0.21	368	7,746	81	—
0.63	0.28	0.17	368	7,746	81	—
0.75	0.67	0.17	368	7,748	80	—
0.91	0.39	0.18	368	7,747	80	—
0.79	0.40	0.19	368	7,748	80	—
0.77	0.19	0.21	368	7,748	79	—
0.71	0.50	0.19	368	7,748	80	—
-0.06	0.31	-0.02	—	—	1.27	--
0.12	0.07	0.01	—	0.09	-37.01	--

Note：(1)The data refers to End of Year(Month).

表1. 內政統計指標(續1)

年(月)別 Year(Month)	合作事業及人民團體 Cooperative and Civil Associations				
	合作事業社(場)數 (1) No. of Cooperatives	合作事業社(場)員數 (1) No. of Cooperative Members		全國性 職業團 體數 (1) National Occupational Associations	全國性 社會團 體數 (1) National Social Associations
		個人社員(人) Individual Member (Persons)	法人社員(個) No. of Legal Persons		
一〇二年 2013	4,533	2,496,537	5,635	325	11,750
一〇三年 2014	4,460	2,345,235	5,441	332	12,363
一〇四年 2015	4,324	2,211,438	5,346	340	14,371
一〇五年 2016	4,260	2,130,344	4,994	350	15,539
一〇六年 2017	4,111	2,081,936	4,976	354	16,277
一〇七年 2018	4,004	1,999,715	5,096	359	17,892
一〇八年 2019	3,867	1,970,339	4,746	366	19,439
一〇九年 2020	3,937	1,851,860	4,723	369	20,836
一一〇年 2021	3,885	1,870,374	4,729	371	21,974
九月 Sept.					
十月 Oct.					
十一月 Nov.					
十二月 Dec.	3,885	1,870,374	4,729	371	21,974
一一一年 2022					
一月 Jan.					
二月 Feb.					
三月 Mar.					
四月 Apr.					
五月 May					
六月 June	3,853	1,768,856	4,617	375	22,261
七月 July					
八月 Aug.					
九月 Sept.					
較上月增減(%) VS. with Last Month	-0.82	-5.43	-2.37	1.08	1.31
較上年同月增減(%) VS. with Last Year	-1.66	-6.82	-2.47	1.35	3.90

TABLE 1. STATISTICAL INDICATORS OF INTERIOR (CONT. 1)

地 政 Land Administration				消 防		
土地所有權 第一次 登記 (筆) Initial Land Ownership Registration (Plots)	土地標示變更 、移轉、他項 權利筆數 (千筆) Change, Transfer & Others of Land (1,000 Plots)	建物第一次 登記 (千棟) Initial Building Registration (1,000 Buildings)	建物標示變更 、移轉、他項 權利棟數 (千棟) Change, Transfer & Others of Buildings (1,000 Buildings)	消防安全 查察列管數 (家) (1) Supervision of Safety Installation (Houses)	消防安全 檢查件次 (件次) Inspection of Safety Installation (Cases)	消防安全 檢查合格率 (%) Qualified Cases of Inspection of Safety Installation
9,687	3,674	111	1,843	197,984	335,436	86.86
11,872	3,551	116	1,755	189,296	325,367	86.03
13,413	3,404	127	1,708	211,200	317,309	85.29
13,131	3,007	122	1,578	212,618	294,264	85.65
10,913	3,116	110	1,642	217,989	298,220	86.90
10,863	3,269	117	1,703	225,836	290,527	88.28
10,267	3,278	119	1,713	231,039	313,890	86.56
8,796	3,799	117	1,906	240,209	313,959	86.65
6,882	3,676	126	1,758	245,498	267,624	87.59
111	276	13	139	245,639	24,335	87.44
559	282	9	145	243,982	26,774	84.76
636	332	12	162	244,999	29,827	85.52
4,031	432	13	199	245,498	35,994	88.56
2,975	2,561	95	1,280	255,228	199,668	87.84
1,473	319	9	160	245,838	23,452	85.33
302	194	11	96	246,844	15,460	84.63
127	327	12	167	247,717	24,415	86.00
133	286	9	149	248,790	21,972	86.49
144	311	10	150	250,228	18,591	88.89
117	290	11	146	251,619	22,174	87.71
119	277	12	139	252,157	31,266	91.34
119	294	8	144	253,922	22,998	89.90
441	262	12	130	255,228	19,340	88.35
270.59	-10.69	47.11	-9.93	0.51	-15.91	-1.55
297.30	-5.04	-6.04	-6.65	3.90	-20.53	0.90

表1. 內政統計指標(續2完)

年(月)別 Year(Month)	Fire Fighting				移民 Immigration			
	火災發生 次數 (次) No. of Fires (Times)	火災被 毀損房屋 (間) Burn-out & Damaged Houses (Houses)	火災 死傷人數 (人) Death & Injured Casualties (Persons)	消防急救 送醫人次 (人次) Persons Rescued in Emergency (Person- Times)	出境人數 (千人次) Exit Persons (1,000 Person- Times)	合法居留 外僑人數 (千人) (1) Foreign Residents (1,000 Persons)	刑案 發生件數 (千件) Offenses Known to Police (1,000 Cases)	刑案 發生件數 (當期) (千件) Offenses Known to Police in the Current Period (1,000 Cases)
一〇二年 2013	1,451	1,204	281	826,839	18,960	525.1	299.0	257.7
一〇三年 2014	1,417	1,263	368	878,849	21,615	629.6	306.3	266.5
一〇四年 2015	1,704	1,477	850	891,562	23,542	637.8	297.8	257.0
一〇五年 2016	1,856	1,568	430	906,603	25,217	671.4	294.8	254.8
一〇六年 2017	30,464	5,614	480	891,508	26,307	717.7	293.5	252.9
一〇七年 2018	27,922	5,302	463	897,081	27,640	758.6	284.5	239.3
一〇八年 2019	22,866	4,339	628	905,951	28,940	785.3	268.3	223.6
一〇九年 2020	22,248	4,011	625	891,117	3,895	797.1	259.7	214.1
一一〇年 2021	21,684	4,206	496	881,766	544	752.9	243.1	195.7
九月 Sept.	1,176	273	22	72,031	40	765.0	21.8	7.5
十月 Oct.	1,409	520	126	77,076	38	760.7	21.1	6.8
十一月 Nov.	1,355	287	21	77,283	35	759.1	22.1	6.9
十二月 Dec.	1,601	372	45	82,346	45	752.9	20.9	6.4
一一一年 2022	11,909	2,997	246	764,728	919	783.7	197.2	145.9
一月 Jan.	1,482	428	32	82,716	44	745.6	19.7	6.9
二月 Feb.	1,182	325	19	71,772	73	741.1	17.2	5.1
三月 Mar.	2,005	376	46	79,550	65	735.9	22.5	7.5
四月 Apr.	1,689	302	14	84,793	63	738.7	21.7	6.3
五月 May	877	308	14	94,602	70	747.6	26.6	5.3
六月 June	975	318	44	91,297	107	746.7	19.7	5.7
七月 July	1,312	326	24	88,176	152	747.6	24.8	7.1
八月 Aug.	1,271	312	24	84,344	176	765.8	24.0	6.8
九月 Sept.	1,116	302	29	87,478	169	783.7	21.1	5.8
較上月增減(%) VS. with Last Month	-12.20	-3.21	20.83	3.72	-3.89	2.33	-11.83	-15.05
較上年同月增減(%) VS. with Last Year	-5.10	10.62	31.82	21.44	328.10	2.44	-3.06	-23.68

說明：「刑案發生件數(當期)」不含逾月補報數，年累計則含當年逾月補報數，故各月加總不等於年累計數。

TABLE 1. STATISTICAL INDICATORS OF INTERIOR (END)

警政 Police Administration				營建 Construction & Planning		
破獲嫌疑 犯人 數 (千人) Offenders Cleared (1,000 Persons)	少年 嫌疑犯 人數 (千人) Juvenile Offenders (1,000 Persons)	處理 集會遊行 (件) No. of Assembly and Parade (Cases)	處理 經濟案件 (件) Economic Frauds (Cases)	核發建築 物建造執 照件數 (件) Construction License (Cases)	核發建築 物使用執 照件數 (件) Usage License (Cases)	核發建築 物拆除執 照件數 (件) Demolition License (Cases)
255.3	12.0	2,365	10,293	33,531	28,014	2,882
261.6	11.0	14,751	8,310	31,994	28,806	2,668
269.3	11.0	5,786	8,428	27,643	28,837	2,392
272.8	9.8	4,967	7,203	22,511	23,552	2,379
287.3	10.5	3,908	7,020	25,035	22,506	2,403
291.6	8.9	27,134	6,900	27,344	22,860	2,496
277.7	9.4	7,288	7,748	27,143	22,026	2,550
281.8	10.2	5,389	11,157	25,980	22,370	2,765
265.2	9.6	5,426	10,255	26,089	22,486	2,793
23.3	0.8	248	891	2,325	1,832	236
23.5	0.8	402	928	1,772	1,790	232
25.6	0.8	1,155	1,103	2,214	1,876	222
22.4	0.8	1,520	854	2,207	2,224	266
214.8	7.2	3,606	10,226	17,576	15,460	1,865
22.0	0.8	306	1,073	2,138	2,237	271
19.6	0.7	226	952	1,265	1,010	120
25.0	0.8	344	1,254	2,223	1,869	247
23.2	0.8	230	1,067	2,032	1,540	202
27.0	1.0	279	1,255	2,193	1,669	209
22.0	0.7	215	961	2,109	1,733	229
26.0	0.9	310	1,271	1,743	1,699	214
26.8	1.0	471	1,345	2,178	1,951	204
23.3	0.7	1,225	1,048	1,695	1,752	169
-12.78	-33.93	160.08	-22.08	-22.18	-10.20	-17.16
0.35	-16.35	393.95	17.62	-27.10	-4.37	-28.39

Note: "Offenses Known to the Police in the Current Period" do not include the number of overdue reported cases in the previous months. Annual accumulation data for each year includes the number of overdue reported cases in the given year, the sum of each month does not equal to the annual accumulation.

表2. 村里鄰戶數暨現住人口－按月別分

年(月)底別	土地面積 (平方公里)	鄉鎮市區數	村里數	編組鄰數	戶數
End of Year (Month)	Area (Km ²)	Townships, Cities & Districts	Villages	Organized Neighbor- hoods	Households
一〇二年 2013	36,192.8155	368	7,839	148,587	8,286,260
一〇三年 2014	36,192.8155	368	7,851	148,640	8,382,699
一〇四年 2015	36,197.0669	368	7,851	148,400	8,468,978
一〇五年 2016	36,197.0669	368	7,851	148,234	8,561,383
一〇六年 2017	36,197.0669	368	7,851	148,391	8,649,000
一〇七年 2018	36,197.0669	368	7,760	143,574	8,734,477
一〇八年 2019	36,197.0669	368	7,760	143,647	8,832,745
一〇九年 2020	36,197.0669	368	7,760	143,747	8,933,814
一一〇年 2021	36,197.0669	368	7,734	143,204	9,006,580
九月 Sept.	36,197.0669	368	7,741	143,516	9,004,362
十月 Oct.	36,197.0669	368	7,734	143,221	9,004,383
十一月 Nov.	36,197.0669	368	7,734	143,221	9,006,260
十二月 Dec.	36,197.0669	368	7,734	143,204	9,006,580
一一一年 2022	36,197.0669	368	7,748	143,342	9,062,527
一月 Jan.	36,197.0669	368	7,734	143,232	9,005,752
二月 Feb.	36,197.0669	368	7,734	143,232	9,005,454
三月 Mar.	36,197.0669	368	7,746	143,288	9,004,145
四月 Apr.	36,197.0669	368	7,746	143,288	9,002,584
五月 May	36,197.0669	368	7,748	143,309	9,008,300
六月 June	36,197.0669	368	7,747	143,316	9,014,700
七月 July	36,197.0669	368	7,748	143,339	9,026,456
八月 Aug.	36,197.0669	368	7,748	143,342	9,042,909
九月 Sept.	36,197.0669	368	7,748	143,342	9,062,527
較上月增減(%) VS. with Last Month	—	—	—	—	0.22
較上年同月增減(%) VS. with Last Year	—	—	0.09	0.06	0.65

資料來源：本部戶政司。
 說明：1. 104年4月高雄港小港區因配合高雄港洲際貨櫃中心第二期工程計畫填築用地擴大，面積增加4.2365平方公里。
 2. 104年12月南沙太平島交通基礎整理工程竣工，增加面積0.0149平方公里。

TABLE 2. NUMBER OF VILLAGES, NEIGHBORHOODS, HOUSEHOLDS AND RESIDENT POPULATION - BY MONTH

人口數 (人)		Population (Persons)		性比例 (每百女子 所當男子數) Sex Ratio (Female=100)	戶量 (人/戶) Mean Size of Households (Persons/ Household)	人口密度 (人/平方公里) Population Density (Persons per Km ²)
合計	Total	男性	女性			
人數	增加率	Male	Female			
Persons	Increase Rate (o/oo)					
23,373,517	2.47	11,684,674	11,688,843	99.96	2.82	645.81
23,433,753	2.58	11,697,971	11,735,782	99.68	2.80	647.47
23,492,074	2.49	11,712,047	11,780,027	99.42	2.77	649.00
23,539,816	2.03	11,719,270	11,820,546	99.14	2.75	650.32
23,571,227	1.33	11,719,580	11,851,647	98.89	2.73	651.19
23,588,932	0.75	11,712,913	11,876,019	98.63	2.70	651.68
23,603,121	0.60	11,705,186	11,897,935	98.38	2.67	652.07
23,561,236	-1.77	11,673,765	11,887,471	98.20	2.64	650.92
23,375,314	-7.89	11,578,696	11,796,618	98.15	2.60	645.78
23,430,948	-0.89	11,606,628	11,824,320	98.16	2.60	647.32
23,413,879	-0.73	11,598,148	11,815,731	98.16	2.60	646.84
23,394,787	-0.82	11,588,574	11,806,213	98.16	2.60	646.32
23,375,314	-0.83	11,578,696	11,796,618	98.15	2.60	645.78
23,198,133	-7.58	11,475,695	11,722,438	97.90	2.56	640.88
23,349,666	-1.10	11,565,761	11,783,905	98.15	2.59	645.07
23,319,776	-1.28	11,550,791	11,768,985	98.15	2.59	644.24
23,268,991	-2.18	11,523,301	11,745,690	98.11	2.58	642.84
23,215,015	-2.32	11,493,738	11,721,277	98.06	2.58	641.35
23,196,178	-0.81	11,482,441	11,713,737	98.03	2.57	640.83
23,186,278	-0.43	11,475,116	11,711,162	97.98	2.57	640.56
23,190,064	0.16	11,475,027	11,715,037	97.95	2.57	640.66
23,194,554	0.19	11,475,623	11,718,931	97.92	2.56	640.79
23,198,133	0.15	11,475,695	11,722,438	97.90	2.56	640.88
0.02	-0.04	0.00	0.03	-0.03	-0.01	0.10
-0.99	1.05	-1.13	-0.86	-0.26	-0.04	-6.43

Source: Dept. of Household Registration, MOI.
 Note: 1. The area of Kaohsiung increased 4.2365 square kilometers because the Siaoqiang District reclaimed land from the sea for the area expansion of the Intercontinental Container Terminal Project-Phase 2 in the Port of Kaohsiung in Apr. 2015.
 2. The area of Nansha Island has increased 0.0149 square kilometers because Taiping Island's transport infrastructure renovation project is completed in Dec., 2015.

表3. 村里鄰戶數暨現住人口—按區域別分

區域別	土地面積 (平方公里)	鄉鎮市區數	村里數	編組鄰數	戶數
Locality	Area (Km ²)	Townships, Cities & Districts	Villages	Organized Neighborhoods	Households
一一年九月底 End of Sept., 2022	36,197.0669	368	7,748	143,342	9,062,527
新 北 市 New Taipei City	2,052.5667	29	1,032	22,381	1,632,877
臺 北 市 Taipei City	271.7997	12	456	9,622	1,045,899
桃 園 市 Taoyuan City	1,220.9540	13	516	11,963	874,193
臺 中 市 Taichung City	2,214.8968	29	625	12,524	1,029,125
臺 南 市 Tainan City	2,191.6531	37	649	9,661	715,298
高 雄 市 Kaohsiung City	2,951.8524	38	890	17,342	1,134,681
臺 灣 省 Taiwan Prov.	25,110.0037	200	3,521	58,913	2,583,963
宜蘭縣 Yilan C.	2,143.6251	12	233	3,671	175,746
新竹縣 Hsinchu C.	1,427.5369	13	192	3,356	214,227
苗栗縣 Miaoli C.	1,820.3149	18	275	4,736	196,817
彰化縣 Changhua C.	1,074.3960	26	591	9,252	401,921
南投縣 Nantou C.	4,106.4360	13	263	4,283	179,895
雲林縣 Yunlin C.	1,290.8326	20	392	6,529	245,389
嘉義縣 Chiayi C.	1,903.6367	18	357	5,409	185,466
屏東縣 Pingtung C.	2,775.6003	33	443	7,172	294,827
臺東縣 Taitung C.	3,515.2526	16	139	2,395	84,256
花蓮縣 Hualien C.	4,628.5714	13	177	3,715	128,020
澎湖縣 Penghu C.	126.8641	6	96	1,407	42,679
基隆市 Keelung City	132.7589	7	157	3,332	156,974
新竹市 Hsinchu City	104.1526	3	122	2,230	175,571
嘉義市 Chiayi City	60.0256	2	84	1,426	102,175
福 建 省 Fuchien Prov.	180.4560	10	59	936	46,491
金門縣 Kinmen C.	151.6560	6	37	799	42,879
連江縣 Lienchiang C.	28.8000	4	22	137	3,612
東沙群島 Dongsha Islands	2.3800	—	—	—	—
南沙群島 Nansha Islands	0.5045	—	—	—	—

資料來源：本部門戶政司。

說 明：96年12月起，土地面積包含東沙群島東沙島及南沙群島太平島，由高雄市代管；其設籍人口截至111年9月底有4戶4人(男3人、女1人)，列於高雄市統計。

TABLE 3. NUMBER OF VILLAGES, NEIGHBORHOODS, HOUSEHOLDS AND RESIDENT POPULATION - BY LOCALITY

人 口 數 (人)		Population (Persons)		性比例 (每百女子 所當男子數) Sex Ratio (Female=100)	戶 量 (人/戶) Mean Size of Households (Persons/ Household)	人口密度 (人/平方公里) Population Density (Persons per Km ²)
合 計 Total		男 性 Male	女 性 Female			
人 數 Persons	占總人口比率 Proportion of Persons (%)					
23,198,133	100.00	11,475,695	11,722,438	97.90	2.56	640.88
3,979,218	17.15	1,940,578	2,038,640	95.19	2.44	1,938.65
2,460,932	10.61	1,169,771	1,291,161	90.60	2.35	9,054.21
2,271,464	9.79	1,122,727	1,148,737	97.74	2.60	1,860.40
2,804,081	12.09	1,374,257	1,429,824	96.11	2.72	1,266.01
1,850,687	7.98	920,525	930,162	98.96	2.59	844.43
2,722,716	11.74	1,339,945	1,382,771	96.90	2.40	922.38
6,954,254	29.98	3,530,003	3,424,251	103.09	2.69	276.95
448,945	1.94	225,770	223,175	101.16	2.55	209.43
578,495	2.49	295,049	283,446	104.09	2.70	405.24
535,187	2.31	275,741	259,446	106.28	2.72	294.01
1,245,530	5.37	631,842	613,688	102.96	3.10	1,159.28
480,027	2.07	244,924	235,103	104.18	2.67	116.90
664,963	2.87	343,369	321,594	106.77	2.71	515.14
489,169	2.11	253,501	235,668	107.57	2.64	256.97
799,153	3.44	406,284	392,869	103.41	2.71	287.92
212,721	0.92	108,880	103,841	104.85	2.52	60.51
318,858	1.37	160,854	158,004	101.80	2.49	68.89
106,806	0.46	54,865	51,941	105.63	2.50	841.89
361,006	1.56	179,880	181,126	99.31	2.30	2,719.26
450,893	1.94	222,600	228,293	97.51	2.57	4,329.16
262,501	1.13	126,444	136,057	92.93	2.57	4,373.15
154,781	0.67	77,889	76,892	101.30	3.33	857.72
140,843	0.61	69,835	71,008	98.35	3.28	928.70
13,938	0.06	8,054	5,884	136.88	3.86	483.96
—	—	—	—	--	--	—
—	—	—	—	--	--	—

Source : Dept. of Household Registration, MOI.

Note : The total area has contained the area of Dongsha and Taiping Islands which are temporarily administered by Kaohsiung City since Dec.,2007, the area is not included in the area of Kaohsiung, 4 households and 3 males, 1 females (End of Sept., 2022) are included in Kaohsiung City.

表4. 現住人口動態登記－按月別分

單位:人

年(月)別 Year (Month)	出生 Births				死亡 Deaths			
	合計 Total		男性 Male	女性 Female	合計 Total		男性 Male	女性 Female
	出生數 No. of Births	粗出生率 Crude Birth Rate (o/oo)			死亡數 No. of Deaths	粗死亡率 Crude Death Rate (o/oo)		
一〇二年 2013	199,113	8.53	103,120	95,993	155,908	6.68	94,505	61,403
一〇三年 2014	210,383	8.99	108,817	101,566	163,929	7.00	98,733	65,196
一〇四年 2015	213,598	9.10	111,041	102,557	163,858	6.98	98,580	65,278
一〇五年 2016	208,440	8.86	108,133	100,307	172,405	7.33	103,144	69,261
一〇六年 2017	193,844	8.23	100,477	93,367	171,242	7.27	101,555	69,687
一〇七年 2018	181,601	7.70	93,876	87,725	172,784	7.33	101,931	70,853
一〇八年 2019	177,767	7.53	92,237	85,530	176,296	7.47	103,720	72,576
一〇九年 2020	165,249	7.01	85,704	79,545	173,156	7.34	101,468	71,688
一一〇年 2021	153,820	6.55	79,513	74,307	183,732	7.83	106,877	76,855
九月 Sept.	13,464	0.57	6,882	6,582	13,894	0.59	8,160	5,734
十月 Oct.	13,166	0.56	6,748	6,418	14,415	0.62	8,371	6,044
十一月 Nov.	14,057	0.60	7,328	6,729	15,560	0.66	9,041	6,519
十二月 Dec.	14,127	0.60	7,337	6,790	15,739	0.67	9,233	6,506
一一一年 2022	102,218	4.39	53,226	48,992	154,727	6.64	89,713	65,014
一月 Jan.	13,137	0.56	6,878	6,259	15,954	0.68	9,342	6,612
二月 Feb.	9,617	0.41	4,941	4,676	14,887	0.64	8,666	6,221
三月 Mar.	12,788	0.55	6,672	6,116	18,239	0.78	10,624	7,615
四月 Apr.	11,222	0.48	5,808	5,414	14,655	0.63	8,554	6,101
五月 May	9,442	0.41	4,897	4,545	17,409	0.75	9,997	7,412
六月 June	10,943	0.47	5,677	5,266	21,033	0.91	12,152	8,881
七月 July	10,950	0.47	5,813	5,137	18,215	0.79	10,505	7,710
八月 Aug.	11,902	0.51	6,218	5,684	17,830	0.77	10,333	7,497
九月 Sept.	12,217	0.53	6,322	5,895	16,505	0.71	9,540	6,965
較上月增減(%) VS. with Last Month	2.65	0.01	1.67	3.71	-7.43	-0.06	-7.67	-7.10
較上年同月增減(%) VS. with Last Year	-9.26	-0.05	-8.14	-10.44	18.79	0.12	16.91	21.47

資料來源：本部戶政司。

說明：1.自108年5月24日起，結婚及離婚(終止結婚)對數包含相同性別登記之數據。
2.自然增加率=(出生人數-死亡人數)÷期中人口數×1,000。
3.社會增加率=(遷入人口數-遷出人口數)÷期中人口數×1,000。
4.總增加率=自然增加率+社會增加率。

TABLE 4. MOBILITY STATUS OF RESIDENT POPULATION - BY MONTH

Unit: Persons

自然增加 Natural Increase		社會增加 Social Increase		總增加 Total Increase		結婚 Marriage		離婚/終止結婚 Divorce/Terminated Marriages	
增加數 No. of Increase	增加率 Increase Rate (o/oo)	增加數 No. of Increase	增加率 Increase Rate (o/oo)	增加數 No. of Increase	總增加率 Increase Rate (o/oo)	對數 (對) Couples	粗結 婚率 Crude Marriage Rate (o/oo)	對數 (對) Couples	粗離 婚率 Crude Divorce Rate (o/oo)
43,205	1.85	14,490	0.62	57,695	2.47	147,636	6.32	53,604	2.30
46,454	1.98	13,782	0.59	60,236	2.57	149,287	6.38	53,190	2.27
49,740	2.12	8,581	0.37	58,321	2.49	154,346	6.58	53,459	2.28
36,035	1.53	11,707	0.50	47,742	2.03	147,861	6.29	53,837	2.29
22,602	0.96	8,809	0.37	31,411	1.33	138,034	5.86	54,412	2.31
8,817	0.37	8,888	0.38	17,705	0.75	135,403	5.74	54,443	2.31
1,471	0.06	12,718	0.54	14,189	0.60	134,524	5.70	54,473	2.31
-7,907	-0.34	-33,978	-1.44	-41,885	-1.78	121,702	5.16	51,680	2.19
-29,912	-1.27	-156,010	-6.65	-185,922	-7.92	114,606	4.88	47,887	2.04
-430	-0.02	-20,459	-0.87	-20,889	-0.89	10,027	0.43	4,057	0.17
-1,249	-0.05	-15,820	-0.68	-17,069	-0.73	11,306	0.48	4,061	0.17
-1,503	-0.06	-17,589	-0.75	-19,092	-0.82	10,681	0.46	4,289	0.18
-1,612	-0.07	-17,861	-0.76	-19,473	-0.83	13,131	0.56	4,470	0.19
-52,509	-2.25	-124,672	-5.35	-177,181	-7.61	86,707	3.72	37,964	1.63
-2,817	-0.12	-22,831	-0.98	-25,648	-1.10	11,189	0.48	3,961	0.17
-5,270	-0.23	-24,620	-1.06	-29,890	-1.28	8,640	0.37	3,358	0.14
-5,451	-0.23	-45,334	-1.95	-50,785	-2.18	10,509	0.45	4,821	0.21
-3,433	-0.15	-50,543	-2.17	-53,976	-2.32	6,539	0.28	4,051	0.17
-7,967	-0.34	-10,870	-0.47	-18,837	-0.81	15,597	0.67	4,019	0.17
-10,090	-0.44	190	0.01	-9,900	-0.43	9,045	0.39	4,156	0.18
-7,265	-0.31	11,051	0.48	3,786	0.16	9,327	0.40	4,476	0.19
-5,928	-0.26	10,418	0.45	4,490	0.19	4,315	0.19	4,787	0.21
-4,288	-0.18	7,867	0.34	3,579	0.15	11,546	0.50	4,335	0.19
--	0.07	-24.49	-0.11	-20.29	-0.04	167.58	0.31	-9.44	-0.02
--	-0.17	--	1.21	--	1.05	15.15	0.07	6.85	0.01

Source: Dept. of Household Registration, MOI.

Note: The item of Marriage and Divorce/Terminated Marriages has included same-sex since 24, May 2019.

表4. 現住人口動態登記—按月別分(續)

單位：人

年(月)別 Year (Month)	出生人數按出生狀況 Births by Status								
	婚 生 Legitimate			非婚生—已認領 Illegitimate-Recognized			非婚生—未認領 Illegitimate-Unrecognized		
	合計 Total	男性 Male	女性 Female	合計 Total	男性 Male	女性 Female	合計 Total	男性 Male	女性 Female
一〇二年 2013	191,137	99,037	92,100	3,166	1,604	1,562	4,798	2,474	2,324
一〇三年 2014	202,534	104,718	97,816	2,957	1,536	1,421	4,885	2,560	2,325
一〇四年 2015	205,540	106,764	98,776	2,949	1,561	1,388	5,101	2,713	2,388
一〇五年 2016	200,553	104,131	96,422	2,821	1,406	1,415	5,058	2,592	2,466
一〇六年 2017	186,425	96,723	89,702	2,584	1,324	1,260	4,827	2,426	2,401
一〇七年 2018	174,472	90,267	84,205	2,600	1,330	1,270	4,522	2,275	2,247
一〇八年 2019	170,843	88,610	82,233	2,475	1,315	1,160	4,446	2,312	2,134
一〇九年 2020	158,766	82,357	76,409	2,325	1,201	1,124	4,153	2,143	2,010
一一〇年 2021	147,916	76,412	71,504	2,335	1,228	1,107	3,566	1,871	1,695
九 月 Sept.	12,920	6,621	6,299	211	104	107	333	157	176
十 月 Oct.	12,667	6,491	6,176	202	99	103	297	158	139
十一月 Nov.	13,511	7,031	6,480	226	116	110	320	181	139
十二月 Dec.	13,589	7,043	6,546	229	127	102	309	167	142
一一一年 2022	98,128	51,139	46,989	1,661	856	805	2,429	1,231	1,198
一 月 Jan.	12,629	6,614	6,015	206	105	101	302	159	143
二 月 Feb.	9,212	4,725	4,487	179	95	84	226	121	105
三 月 Mar.	12,284	6,418	5,866	222	110	112	282	144	138
四 月 Apr.	10,740	5,581	5,159	182	90	92	300	137	163
五 月 May	9,093	4,713	4,380	139	72	67	210	112	98
六 月 June	10,506	5,460	5,046	190	93	97	247	124	123
七 月 July	10,494	5,580	4,914	190	101	89	266	132	134
八 月 Aug.	11,411	5,956	5,455	195	102	93	296	160	136
九 月 Sept.	11,759	6,092	5,667	158	88	70	300	142	158
較上月增減(%) VS. with Last Month	3.05	2.28	3.89	-18.97	-13.73	-24.73	1.35	-11.25	16.18
較上年同月增減(%) VS. with Last Year	-8.99	-7.99	-10.03	-25.12	-15.38	-34.58	-9.91	-9.55	-10.23

TABLE 4. MOBILITY STATUS OF RESIDENT POPULATION - BY MONTH (CONT.)

Unit : Persons

棄嬰或無依兒童 Abandoned or Helpless Child			本國人與外國人結婚人數 Married with Foreigners			本國人與外國人 離婚/終止結婚人數 Divorced/Terminated Marriages with Foreigners		
合計 Total	男性 Male	女性 Female	合計 Total	男性 Male	女性 Female	合計 Total	男性 Male	女性 Female
12	5	7	7,950	4,834	3,116	4,814	4,046	768
7	3	4	8,715	5,372	3,343	4,592	3,832	760
8	3	5	9,533	6,161	3,372	4,579	3,849	730
8	4	4	10,546	6,949	3,597	4,487	3,752	735
8	4	4	12,147	8,274	3,873	4,706	3,927	779
7	4	3	12,392	8,398	3,994	4,579	3,839	740
3	—	3	12,887	8,688	4,199	4,484	3,721	763
5	3	2	7,378	4,421	2,957	3,711	3,161	550
3	2	1	5,261	2,836	2,425	3,404	2,805	599
—	—	—	320	175	145	291	242	49
—	—	—	397	213	184	274	224	50
—	—	—	482	256	226	310	251	59
—	—	—	471	233	238	300	246	54
—	—	—	5,405	3,047	2,358	2,732	2,218	514
—	—	—	474	239	235	255	199	56
—	—	—	418	200	218	238	199	39
—	—	—	559	281	278	368	313	55
—	—	—	402	206	196	288	243	45
—	—	—	599	339	260	265	215	50
—	—	—	651	377	274	311	245	66
—	—	—	689	406	283	337	274	63
—	—	—	724	434	290	367	293	74
—	—	—	889	565	324	303	237	66
--	--	--	22.79	30.18	11.72	-17.44	-19.11	-10.81
--	--	--	177.81	222.86	123.45	4.12	-2.07	34.69

表5. 現住人口動態登記—按區域別分

單位：人

區域別 Locality	出生 Births				死亡 Deaths			
	合計 Total		男性 Male	女性 Female	合計 Total		男性 Male	女性 Female
	出生數 No. of Births	粗出生率 Crude Birth Rate (o/oo)			死亡數 No. of Deaths	粗死亡率 Crude Death Rate (o/oo)		
一一年九月 Sept., 2022	12,217	0.53	6,322	5,895	16,505	0.71	9,540	6,965
新北市 New Taipei City	1,868	0.47	993	875	2,348	0.59	1,389	959
臺北市 Taipei City	1,254	0.51	663	591	1,713	0.70	953	760
桃園市 Taoyuan City	1,547	0.68	798	749	1,244	0.55	720	524
臺中市 Taichung City	1,628	0.58	817	811	1,662	0.59	974	688
臺南市 Tainan City	769	0.42	382	387	1,424	0.77	826	598
高雄市 Kaohsiung City	1,493	0.55	789	704	2,024	0.74	1,157	867
臺灣省 Taiwan Prov.	3,583	0.52	1,837	1,746	6,013	0.86	3,478	2,535
宜蘭縣 Yilan C.	214	0.48	109	105	364	0.81	200	164
新竹縣 Hsinchu C.	371	0.64	192	179	348	0.60	210	138
苗栗縣 Miaoli C.	208	0.39	106	102	496	0.93	292	204
彰化縣 Changhua C.	817	0.66	441	376	1,013	0.81	596	417
南投縣 Nantou C.	211	0.44	103	108	469	0.98	278	191
雲林縣 Yunlin C.	317	0.48	148	169	690	1.04	376	314
嘉義縣 Chiayi C.	192	0.39	95	97	518	1.06	285	233
屏東縣 Pingtung C.	359	0.45	197	162	753	0.94	454	299
臺東縣 Taitung C.	120	0.56	57	63	221	1.04	133	88
花蓮縣 Hualien C.	174	0.55	92	82	315	0.99	176	139
澎湖縣 Penghu C.	75	0.70	38	37	90	0.84	52	38
基隆市 Keelung City	128	0.35	59	69	306	0.85	176	130
新竹市 Hsinchu City	268	0.59	136	132	238	0.53	132	106
嘉義市 Chiayi City	129	0.49	64	65	192	0.73	118	74
福建省 Fuchien Prov.	75	0.49	43	32	77	0.50	43	34
金門縣 Kinmen C.	66	0.47	38	28	70	0.50	39	31
連江縣 Lienchiang C.	9	0.65	5	4	7	0.50	4	3

資料來源：本部戶政司。

說明：結婚及離婚(終止結婚)對數包含同性別登記之數據。

TABLE 5. MOBILITY STATUS OF RESIDENT POPULATION - BY LOCALITY

Unit: Persons

自然增加 Natural Increase		社會增加 Social Increase		總增加 Total Increase		結婚 Marriage		離婚/終止結婚 Divorce/Terminated Marriages	
增加數 No. of Increase	增加率 Increase Rate (o/oo)	增加數 No. of Increase	增加率 Increase Rate (o/oo)	增加數 No. of Increase	總增加率 Increase Rate (o/oo)	對數 (對) Couples	粗結 婚率 Crude Marriage Rate(o/oo)	對數 (對) Couples	粗離 婚率 Crude Divorce Rate(o/oo)
-4,288	-0.18	7,867	0.34	3,579	0.15	11,546	0.50	4,335	0.19
-480	-0.12	2,858	0.72	2,378	0.60	2,031	0.51	780	0.20
-459	-0.19	-304	-0.12	-763	-0.31	1,168	0.47	376	0.15
303	0.13	1,761	0.78	2,064	0.91	1,266	0.56	495	0.22
-34	-0.01	1,425	0.51	1,391	0.50	1,498	0.53	568	0.20
-655	-0.35	462	0.25	-193	-0.10	892	0.48	326	0.18
-531	-0.20	534	0.20	3	0.00	1,333	0.49	534	0.20
-2,430	-0.35	544	0.08	-1,886	-0.27	3,294	0.47	1,237	0.18
-150	-0.33	45	0.10	-105	-0.23	219	0.49	85	0.19
23	0.04	798	1.38	821	1.42	322	0.56	106	0.18
-288	-0.54	232	0.43	-56	-0.10	273	0.51	98	0.18
-196	-0.16	-662	-0.53	-858	-0.69	620	0.50	185	0.15
-258	-0.54	-192	-0.40	-450	-0.94	209	0.44	88	0.18
-373	-0.56	-40	-0.06	-413	-0.62	250	0.38	111	0.17
-326	-0.67	-14	-0.03	-340	-0.69	207	0.42	71	0.15
-394	-0.49	-111	-0.14	-505	-0.63	391	0.49	145	0.18
-101	-0.47	-2	-0.01	-103	-0.48	123	0.58	45	0.21
-141	-0.44	-25	-0.08	-166	-0.52	124	0.39	73	0.23
-15	-0.14	445	4.17	430	4.03	46	0.43	17	0.16
-178	-0.49	85	0.24	-93	-0.26	162	0.45	86	0.24
30	0.07	27	0.06	57	0.13	235	0.52	82	0.18
-63	-0.24	-42	-0.16	-105	-0.40	113	0.43	45	0.17
-2	-0.01	587	3.80	585	3.79	64	0.41	19	0.12
-4	-0.03	553	3.93	549	3.91	55	0.39	17	0.12
2	0.14	34	2.44	36	2.59	9	0.65	2	0.14

Source :Dept. of Household Registration, MOI.

Note :The item of Marriage and Divorce/Terminated Marriages has included same-sex.

表5. 現住人口動態登記—按區域別分(續)

單位：人

區域別 Locality	出生人數按出生狀況 Births by Status								
	婚 生 Legitimate			非婚生—已認領 Illegitimate-Recognized			非婚生—未認領 Illegitimate-Unrecognized		
	合計 Total	男性 Male	女性 Female	合計 Total	男性 Male	女性 Female	合計 Total	男性 Male	女性 Female
一一一年九月 Sept., 2022	11,759	6,092	5,667	158	88	70	300	142	158
新 北 市 New Taipei City	1,805	955	850	26	18	8	37	20	17
臺 北 市 Taipei City	1,221	648	573	9	4	5	24	11	13
桃 園 市 Taoyuan City	1,488	770	718	25	14	11	34	14	20
臺 中 市 Taichung City	1,570	786	784	16	10	6	42	21	21
臺 南 市 Tainan City	746	373	373	9	4	5	14	5	9
高 雄 市 Kaohsiung City	1,431	755	676	25	13	12	37	21	16
臺 灣 省 Taiwan Prov.	3,425	1,763	1,662	48	25	23	110	49	61
宜蘭縣 Yilan C.	206	106	100	4	1	3	4	2	2
新竹縣 Hsinchu C.	354	185	169	5	2	3	12	5	7
苗栗縣 Miaoli C.	190	99	91	4	2	2	14	5	9
彰化縣 Changhua C.	799	431	368	10	5	5	8	5	3
南投縣 Nantou C.	201	101	100	2	1	1	8	1	7
雲林縣 Yunlin C.	301	142	159	3	2	1	13	4	9
嘉義縣 Chiayi C.	189	94	95	3	1	2	—	—	—
屏東縣 Pingtung C.	333	181	152	5	4	1	21	12	9
臺東縣 Taitung C.	114	56	58	1	1	—	5	—	5
花蓮縣 Hualien C.	158	81	77	5	3	2	11	8	3
澎湖縣 Penghu C.	74	37	37	—	—	—	1	1	—
基隆市 Keelung City	122	56	66	2	1	1	4	2	2
新竹市 Hsinchu City	260	134	126	3	1	2	5	1	4
嘉義市 Chiayi City	124	60	64	1	1	—	4	3	1
福 建 省 Fuchien Prov.	73	42	31	—	—	—	2	1	1
金門縣 Kinmen C.	64	37	27	—	—	—	2	1	1
連江縣 Lienchiang C.	9	5	4	—	—	—	—	—	—

TABLE 5. MOBILITY STATUS OF RESIDENT POPULATION - BY LOCALITY (CONT.)

Unit : Persons

棄嬰或無依兒童 Abandoned or Helpless Child			本國人與外國人結婚人數 Married with Foreigners			本國人與外國人 離婚/終止結婚人數 with Foreigners Divorce / Terminated Marriages		
合計 Total	男性 Male	女性 Female	合計 Total	男性 Male	女性 Female	合計 Total	男性 Male	女性 Female
—	—	—	889	565	324	303	237	66
—	—	—	169	104	65	61	44	17
—	—	—	95	43	52	18	11	7
—	—	—	120	79	41	50	43	7
—	—	—	116	76	40	40	25	15
—	—	—	54	33	21	22	18	4
—	—	—	78	52	26	29	22	7
—	—	—	254	176	78	82	73	9
—	—	—	14	8	6	6	6	—
—	—	—	33	26	7	6	6	—
—	—	—	18	16	2	10	9	1
—	—	—	51	39	12	9	9	—
—	—	—	17	10	7	8	8	—
—	—	—	20	18	2	7	7	—
—	—	—	13	9	4	5	5	—
—	—	—	28	16	12	13	11	2
—	—	—	3	3	—	3	2	1
—	—	—	8	6	2	2	1	1
—	—	—	6	4	2	—	—	—
—	—	—	14	7	7	8	6	2
—	—	—	22	9	13	4	3	1
—	—	—	7	5	2	1	—	1
—	—	—	3	2	1	1	1	—
—	—	—	3	2	1	1	1	—
—	—	—	—	—	—	—	—	—

表6. 現住人口動態登記年累計—按區域別分

單位：人

區域別 Locality	出生 Births				死亡 Deaths			
	合計 Total		男性 Male	女性 Female	合計 Total		男性 Male	女性 Female
	出生數 No. of Births	粗出生率 Crude Birth Rate (o/oo)			死亡數 No. of Deaths	粗死亡率 Crude Death Rate (o/oo)		
一一一年一至九月 Jan. - Sept., 2022	102,218	4.39	53,226	48,992	154,727	6.64	89,713	65,014
新 北 市 New Taipei City	15,872	3.97	8,262	7,610	22,730	5.69	13,386	9,344
臺 北 市 Taipei City	10,812	4.34	5,591	5,221	15,457	6.20	8,471	6,986
桃 園 市 Taoyuan City	13,347	5.87	6,913	6,434	11,851	5.22	7,167	4,684
臺 中 市 Taichung City	13,030	4.64	6,867	6,163	15,380	5.48	8,893	6,487
臺 南 市 Tainan City	6,631	3.57	3,481	3,150	13,459	7.25	7,672	5,787
高 雄 市 Kaohsiung City	11,862	4.34	6,175	5,687	19,063	6.97	11,182	7,881
臺 灣 省 Taiwan Prov.	29,969	4.30	15,580	14,389	56,044	8.04	32,508	23,536
宜 蘭 縣 Yilan C.	1,760	3.91	893	867	3,390	7.54	1,945	1,445
新 竹 縣 Hsinchu C.	3,017	5.23	1,584	1,433	3,396	5.89	2,005	1,391
苗 栗 縣 Miaoli C.	1,707	3.18	891	816	4,505	8.39	2,654	1,851
彰 化 縣 Changhua C.	7,381	5.90	3,831	3,550	9,366	7.49	5,330	4,036
南 投 縣 Nantou C.	1,773	3.67	940	833	4,384	9.09	2,584	1,800
雲 林 縣 Yunlin C.	2,485	3.72	1,287	1,198	6,429	9.63	3,623	2,806
嘉 義 縣 Chiayi C.	1,660	3.38	850	810	4,829	9.83	2,768	2,061
屏 東 縣 Pingtung C.	2,731	3.41	1,418	1,313	7,236	9.02	4,321	2,915
臺 東 縣 Taitung C.	1,010	4.74	518	492	2,033	9.54	1,224	809
花 蓮 縣 Hualien C.	1,490	4.65	793	697	2,784	8.70	1,704	1,080
澎 湖 縣 Penghu C.	599	5.62	286	313	804	7.54	476	328
基 隆 市 Keelung City	1,190	3.28	654	536	2,839	7.83	1,600	1,239
新 竹 市 Hsinchu City	2,251	4.98	1,183	1,068	2,304	5.10	1,282	1,022
嘉 義 市 Chiayi City	915	3.47	452	463	1,745	6.62	992	753
福 建 省 Fuchien Prov.	695	4.48	357	338	743	4.79	434	309
金 門 縣 Kinmen C.	624	4.42	317	307	689	4.88	400	289
連 江 縣 Lienchiang C.	71	5.15	40	31	54	3.92	34	20

資料來源：本部戶政司。

說 明：結婚及離婚(終止結婚)對數包含相同性別登記之數據。

TABLE 6. MOBILITY STATUS OF RESIDENT POPULATION OF THE YEAR - BY LOCALITY

Unit: Persons

自然增加 Natural Increase		社會增加 Social Increase		總增加 Total Increase		結 婚 Marriage		離婚/終止結婚 Divorce/Terminated Marriages	
增加數 No. of Increase	增加率 Increase Rate (o/oo)	增加數 No. of Increase	增加率 Increase Rate (o/oo)	增加數 No. of Increase	總增加率 Increase Rate (o/oo)	對數 (對) Couples	粗結 婚率 Crude Marriage Rate(o/oo)	對數 (對) Couples	粗離 婚率 Crude Divorce Rate(o/oo)
-52,509	-2.25	-124,672	-5.35	-177,181	-7.61	86,707	3.72	37,964	1.63
-6,858	-1.72	-22,037	-5.52	-28,895	-7.24	14,889	3.73	6,599	1.65
-4,645	-1.86	-58,816	-23.60	-63,461	-25.46	9,004	3.61	3,338	1.34
1,496	0.66	-2,423	-1.07	-927	-0.41	9,346	4.11	4,262	1.88
-2,350	-0.84	-7,059	-2.51	-9,409	-3.35	11,370	4.05	4,850	1.73
-6,828	-3.68	-4,544	-2.45	-11,372	-6.13	6,768	3.65	2,870	1.55
-7,201	-2.63	-14,774	-5.40	-21,975	-8.04	10,127	3.70	4,507	1.65
-26,075	-3.74	-14,664	-2.10	-40,739	-5.84	24,721	3.54	11,366	1.63
-1,630	-3.62	-117	-0.26	-1,747	-3.88	1,629	3.62	714	1.59
-379	-0.66	3,294	5.71	2,915	5.05	2,437	4.22	1,017	1.76
-2,798	-5.21	-193	-0.36	-2,991	-5.57	1,929	3.59	913	1.70
-1,985	-1.59	-7,815	-6.25	-9,800	-7.84	4,293	3.43	1,682	1.35
-2,611	-5.41	-2,259	-4.68	-4,870	-10.09	1,617	3.35	786	1.63
-3,944	-5.91	-1,225	-1.84	-5,169	-7.74	2,113	3.17	960	1.44
-3,169	-6.45	-978	-1.99	-4,147	-8.44	1,491	3.04	695	1.41
-4,505	-5.62	-782	-0.98	-5,287	-6.59	2,939	3.67	1,378	1.72
-1,023	-4.80	358	1.68	-665	-3.12	795	3.73	432	2.03
-1,294	-4.04	-1,206	-3.77	-2,500	-7.81	1,235	3.86	697	2.18
-205	-1.92	671	6.30	466	4.37	344	3.23	229	2.15
-1,649	-4.55	-1,322	-3.65	-2,971	-8.20	1,255	3.46	690	1.90
-53	-0.12	-1,694	-3.75	-1,747	-3.87	1,747	3.87	743	1.64
-830	-3.15	-1,396	-5.30	-2,226	-8.44	897	3.40	430	1.63
-48	-0.31	-355	-2.29	-403	-2.60	482	3.11	172	1.11
-65	-0.46	-631	-4.47	-696	-4.93	423	3.00	145	1.03
17	1.23	276	20.01	293	21.24	59	4.28	27	1.96

Source :Dept. of Household Registration, MOI.

Note :The item of Marriage and Divorce/Terminated Marriages has included same-sex.

表6. 現住人口動態登記年累計—按區域別分(續)

單位：人

區域別 Locality	出生人數按出生狀況 Births by Status								
	婚 生 Legitimate			非婚生—已認領 Illegitimate-Recognized			非婚生—未認領 Illegitimate-Unrecognized		
	合計 Total	男性 Male	女性 Female	合計 Total	男性 Male	女性 Female	合計 Total	男性 Male	女性 Female
一一一年一至九月 Jan. 至 Sept., 2022	98,128	51,139	46,989	1,661	856	805	2,429	1,231	1,198
新 北 市 New Taipei City	15,310	7,959	7,351	239	125	114	323	178	145
臺 北 市 Taipei City	10,509	5,451	5,058	138	61	77	165	79	86
桃 園 市 Taoyuan City	12,790	6,636	6,154	248	130	118	309	147	162
臺 中 市 Taichung City	12,503	6,604	5,899	211	122	89	316	141	175
臺 南 市 Tainan City	6,370	3,342	3,028	110	56	54	151	83	68
高 雄 市 Kaohsiung City	11,364	5,918	5,446	212	98	114	286	159	127
臺 灣 省 Taiwan Prov.	28,605	14,881	13,724	493	260	233	871	439	432
宜 蘭 縣 Yilan C.	1,695	864	831	21	8	13	44	21	23
新 竹 縣 Hsinchu C.	2,897	1,524	1,373	44	24	20	76	36	40
苗 栗 縣 Miaoli C.	1,625	846	779	30	18	12	52	27	25
彰 化 縣 Changhua C.	7,178	3,740	3,438	89	37	52	114	54	60
南 投 縣 Nantou C.	1,673	886	787	38	27	11	62	27	35
雲 林 縣 Yunlin C.	2,361	1,221	1,140	38	20	18	86	46	40
嘉 義 縣 Chiayi C.	1,578	812	766	28	13	15	54	25	29
屏 東 縣 Pingtung C.	2,570	1,337	1,233	54	29	25	107	52	55
臺 東 縣 Taitung C.	931	476	455	34	18	16	45	24	21
花 蓮 縣 Hualien C.	1,329	710	619	45	23	22	116	60	56
澎 湖 縣 Penghu C.	583	278	305	7	2	5	9	6	3
基 隆 市 Keelung City	1,126	616	510	22	13	9	42	25	17
新 竹 市 Hsinchu City	2,187	1,149	1,038	23	14	9	41	20	21
嘉 義 市 Chiayi City	872	422	450	20	14	6	23	16	7
福 建 省 Fuchien Prov.	677	348	329	10	4	6	8	5	3
金 門 縣 Kinmen C.	606	308	298	10	4	6	8	5	3
連 江 縣 Lienchiang C.	71	40	31	—	—	—	—	—	—

TABLE 6. MOBILITY STATUS OF RESIDENT POPULATION OF THE YEAR - BY LOCALITY (CONT.)

Unit : Persons

棄嬰或無依兒童 Abandoned or Helpless Child			本國人與外國人結婚人數 Married with Foreigners			本國人與外國人 離婚/終止結婚人數 with Foreigners Divorced / Terminated Marriages		
合計 Total	男性 Male	女性 Female	合計 Total	男性 Male	女性 Female	合計 Total	男性 Male	女性 Female
—	—	—	5,405	3,047	2,358	2,732	2,218	514
—	—	—	1,036	572	464	475	384	91
—	—	—	739	288	451	224	121	103
—	—	—	671	407	264	349	291	58
—	—	—	647	354	293	321	261	60
—	—	—	350	205	145	201	164	37
—	—	—	529	305	224	294	235	59
—	—	—	1,407	899	508	859	755	104
—	—	—	90	59	31	42	37	5
—	—	—	180	117	63	88	75	13
—	—	—	96	65	31	89	78	11
—	—	—	261	166	95	142	129	13
—	—	—	94	55	39	60	53	7
—	—	—	136	99	37	83	78	5
—	—	—	88	62	26	69	66	3
—	—	—	135	77	58	116	100	16
—	—	—	28	16	12	25	19	6
—	—	—	45	29	16	28	21	7
—	—	—	22	17	5	16	15	1
—	—	—	76	46	30	42	34	8
—	—	—	105	54	51	39	34	5
—	—	—	51	37	14	20	16	4
—	—	—	26	17	9	9	7	2
—	—	—	25	16	9	9	7	2
—	—	—	1	1	—	—	—	—

表7. 結婚及離婚/終止結婚登記—按國籍及月別分

單位：人

年(月)別 Year (Month)	結 婚			
	合 計 Total		本 國 人 R.O.C.	
	男 Male	女 Female	男 Male	女 Female
一〇二年 2013	147,636	147,636	143,446	132,334
一〇三年 2014	149,287	149,287	144,766	134,107
一〇四年 2015	154,346	154,346	149,660	139,044
一〇五年 2016	147,861	147,861	142,944	132,419
一〇六年 2017	138,034	138,034	132,730	122,241
一〇七年 2018	135,403	135,403	130,018	120,180
一〇八年 2019	133,441	135,607	127,493	120,339
一〇九年 2020	120,663	122,741	116,954	115,869
一一〇年 2021	113,820	115,392	110,705	110,340
九 月 Sept.	9,932	10,122	9,744	9,846
十 月 Oct.	11,250	11,362	11,020	10,989
十一月 Nov.	10,597	10,765	10,306	10,275
十二月 Dec.	13,046	13,216	12,737	12,733
一一一年 2022	85,902	87,512	82,884	82,429
一 月 Jan.	11,117	11,261	10,799	10,716
二 月 Feb.	8,541	8,739	8,267	8,315
三 月 Mar.	10,407	10,611	10,061	10,097
四 月 Apr.	6,496	6,582	6,248	6,214
五 月 May	15,437	15,757	15,103	15,210
六 月 June	8,950	9,140	8,600	8,566
七 月 July	9,238	9,416	8,869	8,785
八 月 Aug.	4,262	4,368	3,899	3,745
九 月 Sept.	11,454	11,638	11,038	10,781
較上月增減(%) VS. with Last Month	168.75	166.44	183.10	187.88
較上年同月增減(%) VS. with Last Year	15.32	14.98	13.28	9.50

資料來源：本部戶政司。

說 明：1. 本國人含華僑。

2. 自108年5月24日起，資料包含相同性別之數據。

TABLE 7. MARRIAGE AND DIVORCE / TERMINATED MARRIAGES REGISTRATIONS
- BY NATIONALITY AND MONTH

Unit : Persons

Marriage							
大陸地區 Mainland		港澳 H.K. & Macao		東南亞 S.E. Asia		其他國家 Others	
男 Male	女 Female	男 Male	女 Female	男 Male	女 Female	男 Male	女 Female
738	10,091	336	377	616	4,207	2,500	627
727	9,317	451	491	706	4,760	2,637	612
794	8,528	520	613	742	5,510	2,630	651
824	7,849	496	644	823	6,288	2,774	661
823	6,811	608	708	981	7,588	2,892	686
833	6,111	558	714	1,149	7,600	2,845	798
994	5,704	755	876	1,168	7,839	3,031	849
327	2,036	425	415	608	3,787	2,349	634
302	1,765	388	451	425	2,278	2,000	558
17	83	26	18	23	141	122	34
22	130	24	30	39	176	145	37
33	189	32	45	40	202	186	54
31	193	40	57	44	187	194	46
337	1,616	323	420	609	2,653	1,749	394
44	246	39	60	42	194	193	45
32	179	24	45	39	155	179	45
32	180	36	53	53	228	225	53
25	125	27	37	37	168	159	38
30	157	44	51	85	297	175	42
41	149	35	48	82	332	192	45
40	177	46	48	81	365	202	41
41	167	32	22	77	387	213	47
52	236	40	56	113	527	211	38
26.83	41.32	25.00	154.55	46.75	36.18	-0.94	-19.15
205.88	184.34	53.85	211.11	391.30	273.76	72.95	11.76

Source : Dept. of Household Registration, MOI.

Note : 1. R.O.C. Residents include Overseas Chinese.

2. The figures included same-sex since 24. May 2019.

表7. 結婚及離婚/終止結婚登記—按國籍及月別分(續)

單位：人

年(月)別 Year (Month)	離 婚 / 終 止 結 婚			
	合 計 Total		本 國 人 R.O.C.	
	男 Male	女 Female	男 Male	女 Female
一〇二年 2013	53,604	53,604	52,499	42,618
一〇三年 2014	53,190	53,190	52,093	42,805
一〇四年 2015	53,459	53,459	52,385	43,433
一〇五年 2016	53,837	53,837	52,741	44,158
一〇六年 2017	54,412	54,412	53,273	44,751
一〇七年 2018	54,443	54,443	53,323	45,167
一〇八年 2019	54,463	54,483	53,314	45,825
一〇九年 2020	51,509	51,851	50,705	45,353
一一〇年 2021	47,631	48,143	46,756	42,489
九 月 Sept.	4,038	4,076	3,969	3,613
十 月 Oct.	4,031	4,091	3,961	3,640
十一月 Nov.	4,253	4,325	4,170	3,838
十二月 Dec.	4,445	4,495	4,364	3,990
一一一年 2022	37,740	38,188	36,999	33,781
一 月 Jan.	3,944	3,978	3,862	3,540
二 月 Feb.	3,336	3,380	3,282	2,995
三 月 Mar.	4,792	4,850	4,706	4,250
四 月 Apr.	4,029	4,073	3,962	3,616
五 月 May	3,991	4,047	3,917	3,618
六 月 June	4,131	4,181	4,041	3,677
七 月 July	4,456	4,496	4,370	3,990
八 月 Aug.	4,757	4,817	4,652	4,218
九 月 Sept.	4,304	4,366	4,207	3,877
較上月增減(%) VS. with Last Month	-9.52	-9.36	-9.57	-8.08
較上年同月增減(%) VS. with Last Year	6.59	7.11	6.00	7.31

TABLE 7. MARRIAGE AND DIVORCE / TERMINATED MARRIAGES REGISTRATIONS
- BY NATIONALITY AND MONTH (CONT.)

Unit : Persons

Divorce / Terminated Marriages							
大陸地區 Mainland		港澳 H.K. & Macao		東南亞 S.E. Asia		其他國家 Others	
男 Male	女 Female	男 Male	女 Female	男 Male	女 Female	男 Male	女 Female
278	6,866	59	74	193	3,929	575	117
276	6,459	61	94	178	3,686	582	146
256	6,098	88	79	195	3,728	535	121
270	5,822	91	105	178	3,629	557	123
276	5,616	84	118	236	3,804	543	123
287	5,286	93	151	202	3,707	538	132
269	4,799	117	138	212	3,566	551	155
182	3,246	72	91	198	3,053	352	108
204	2,759	72	90	220	2,691	379	114
16	210	4	11	22	230	27	12
15	223	5	4	22	219	28	5
17	227	7	9	20	241	39	10
23	248	4	11	23	236	31	10
165	2,094	62	95	194	2,130	320	88
21	229	5	10	18	195	38	4
13	185	2	1	14	191	25	8
23	272	8	15	33	302	22	11
13	201	9	13	17	234	28	9
19	205	5	9	20	207	30	8
19	248	5	11	23	233	43	12
14	219	9	13	23	261	40	13
23	293	8	13	27	282	47	11
20	242	11	10	19	225	47	12
-13.04	-17.41	37.50	-23.08	-29.63	-20.21	—	9.09
205.88	15.24	175.00	-9.09	-13.64	-2.17	74.07	—

表8. 結婚及離婚/終止結婚登記年累計—按國籍及區域別分

單位：人

區域別 Locality	結 婚			
	合 計 Total		本 國 人 R.O.C.	
	男 Male	女 Female	男 Male	女 Female
一一一年一至九月 Jan. - Sept., 2022	85,902	87,512	82,884	82,429
新北市 New Taipei City	14,776	15,002	14,193	14,018
臺北市 Taipei City	8,943	9,065	8,371	8,484
桃園市 Taoyuan City	9,239	9,453	8,912	8,834
臺中市 Taichung City	11,256	11,484	10,886	10,874
臺南市 Tainan City	6,695	6,841	6,512	6,498
高雄市 Kaohsiung City	10,020	10,234	9,726	9,706
臺灣省 Taiwan Prov.	24,488	24,954	23,814	23,578
宜蘭縣 Yilan C.	1,604	1,654	1,567	1,557
新竹縣 Hsinchu C.	2,408	2,466	2,317	2,302
苗栗縣 Miaoli C.	1,921	1,937	1,877	1,823
彰化縣 Changhua C.	4,264	4,322	4,144	4,079
南投縣 Nantou C.	1,603	1,631	1,559	1,537
雲林縣 Yunlin C.	2,106	2,120	2,061	1,978
嘉義縣 Chiayi C.	1,480	1,502	1,447	1,426
屏東縣 Pingtung C.	2,906	2,972	2,824	2,843
臺東縣 Taitung C.	783	807	770	776
花蓮縣 Hualien C.	1,211	1,259	1,186	1,216
澎湖縣 Penghu C.	340	348	334	324
基隆市 Keelung City	1,252	1,258	1,209	1,190
新竹市 Hsinchu City	1,715	1,779	1,649	1,684
嘉義市 Chiayi City	895	899	870	843
福建省 Fuchien Prov.	485	479	470	437
金門縣 Kinmen C.	427	419	413	381
連江縣 Lienchiang C.	58	60	57	56

資料來源：本部戶政司。

說明：1. 本國人含華僑。

2. 資料包含相同性別之數據。

TABLE 8. MARRIAGE AND DIVORCE / TERMINATED MARRIAGES REGISTRATIONS OF THE YEAR - BY NATIONALITY AND LOCALITY

Unit : Persons

Marriage							
大陸地區 Mainland		港澳 H.K. & Macao		東南亞 S.E. Asia		其他國家 Others	
男 Male	女 Female	男 Male	女 Female	男 Male	女 Female	男 Male	女 Female
337	1,616	323	420	609	2,653	1,749	394
62	319	57	93	114	500	350	72
62	234	59	59	52	170	399	118
33	172	30	40	94	376	170	31
42	200	35	56	83	310	210	44
17	101	21	37	45	188	100	17
32	181	38	42	47	262	177	43
85	386	81	91	173	832	335	67
2	28	4	10	8	53	23	6
15	36	13	11	21	106	42	11
8	40	5	9	15	63	16	2
15	63	10	14	35	157	60	9
1	35	4	4	19	51	20	4
3	35	5	8	16	95	21	4
4	10	3	4	9	61	17	1
13	42	11	10	16	72	42	5
—	10	1	5	3	13	9	3
5	9	4	5	6	25	10	4
—	6	1	1	2	15	3	2
8	21	5	1	6	41	24	5
7	34	8	7	13	50	38	4
4	17	7	2	4	30	10	7
4	23	2	2	1	15	8	2
3	20	2	2	1	14	8	2
1	3	—	—	—	1	—	—

Source : Dept. of Household Registration, MOI.

Note : 1.R.O.C. Residents include Overseas Chinese.

2.The figures included same-sex.

表8. 結婚及離婚/終止結婚登記年累計—按國籍及區域別分(續)

單位：人

區域別 Locality	離婚 / 終止結婚			
	合計 Total		本國人 R.O.C.	
	男 Male	女 Female	男 Male	女 Female
一一一年一至九月 Jan. - Sept., 2022	37,740	38,188	36,999	33,781
新北市 New Taipei City	6,570	6,628	6,423	5,839
臺北市 Taipei City	3,333	3,343	3,195	2,972
桃園市 Taoyuan City	4,226	4,298	4,137	3,768
臺中市 Taichung City	4,821	4,879	4,740	4,355
臺南市 Tainan City	2,842	2,898	2,793	2,572
高雄市 Kaohsiung City	4,482	4,532	4,396	4,041
臺灣省 Taiwan Prov.	11,291	11,441	11,144	10,092
宜蘭縣 Yilan C.	711	717	703	649
新竹縣 Hsinchu C.	1,008	1,026	991	903
苗栗縣 Miaoli C.	907	919	892	787
彰化縣 Changhua C.	1,671	1,693	1,651	1,494
南投縣 Nantou C.	784	788	776	693
雲林縣 Yunlin C.	958	962	953	824
嘉義縣 Chiayi C.	689	701	684	584
屏東縣 Pingtung C.	1,365	1,391	1,344	1,224
臺東縣 Taitung C.	431	433	425	400
花蓮縣 Hualien C.	683	711	673	662
澎湖縣 Penghu C.	229	229	227	203
基隆市 Keelung City	685	695	670	607
新竹市 Hsinchu City	742	744	732	669
嘉義市 Chiayi City	428	432	423	393
福建省 Fuchien Prov.	175	169	171	142
金門縣 Kinmen C.	148	142	144	119
連江縣 Lienchiang C.	27	27	27	23

TABLE 8. MARRIAGE AND DIVORCE / TERMINATED MARRIAGES REGISTRATIONS OF THE YEAR - BY NATIONALITY AND LOCALITY (CONT.)

Unit : Persons

Divorce / Terminated Marriages							
大陸地區 Mainland		港澳 H.K. & Macao		東南亞 S.E. Asia		其他國家 Others	
男 Male	女 Female	男 Male	女 Female	男 Male	女 Female	男 Male	女 Female
165	2,094	62	95	194	2,130	320	88
36	387	20	18	36	360	55	24
28	243	7	7	25	102	78	19
23	229	8	10	34	283	24	8
16	250	5	13	21	250	39	11
8	154	4	8	14	161	23	3
20	240	7	16	20	229	39	6
32	571	11	23	43	738	61	17
3	29	—	2	1	34	4	3
3	46	1	2	7	74	6	1
3	53	1	1	3	77	8	1
6	67	1	3	8	124	5	5
1	38	—	4	5	53	2	—
—	58	—	2	3	78	2	—
2	50	—	1	1	65	2	1
3	63	2	4	5	97	11	3
—	14	—	—	1	19	5	—
3	26	—	2	2	21	5	—
1	11	—	—	—	15	1	—
3	54	4	—	4	33	4	1
4	41	1	—	1	32	4	2
—	21	1	2	2	16	2	—
2	20	—	—	1	7	1	—
2	16	—	—	1	7	1	—
—	4	—	—	—	—	—	—

表9. 現住人口遷入遷出登記—按月別分

單位：人

1. 男女合計

年(月)別 Year (Month)	遷入						
	合計 Total	自外國 From Foreign Countries	自他省(市)				
			新北市 New Taipei City	臺北市 Taipei City	桃園市 Taoyuan City	臺中市 Taichung City	臺南市 Tainan City
一〇二年 2013	1,079,702	39,546	101,769	76,680	—	38,290	24,181
一〇三年 2014	1,073,783	38,680	102,234	75,246	—	39,109	24,034
一〇四年 2015	1,004,108	36,928	99,230	76,258	32,203	36,855	23,191
一〇五年 2016	964,536	38,132	92,001	80,211	30,749	34,399	21,903
一〇六年 2017	948,049	35,784	88,933	79,324	30,324	34,118	21,594
一〇七年 2018	984,815	36,829	89,542	81,008	34,504	35,952	22,343
一〇八年 2019	972,043	39,120	82,298	86,325	35,409	36,347	22,107
一〇九年 2020	946,251	16,859	81,869	87,701	37,789	35,561	20,919
一一〇年 2021	920,703	16,733	79,441	82,161	38,703	33,268	20,139
九月 Sept.	93,087	1,354	7,599	9,141	3,731	3,159	1,977
十月 Oct.	69,547	1,662	5,751	6,201	2,923	2,545	1,526
十一月 Nov.	74,445	2,136	6,453	6,195	3,183	2,546	1,584
十二月 Dec.	80,994	2,822	7,037	6,827	3,391	2,774	1,710
一一一年 2022	801,784	81,376	66,615	62,938	32,157	27,619	15,851
一月 Jan.	81,011	2,920	7,018	7,030	3,535	2,894	1,707
二月 Feb.	67,432	2,431	5,718	5,620	3,074	2,394	1,414
三月 Mar.	103,168	4,723	8,920	8,069	4,594	3,607	2,031
四月 Apr.	84,281	5,807	7,459	6,971	3,676	3,184	1,869
五月 May	82,997	6,602	7,025	6,293	3,461	3,144	1,637
六月 June	85,868	10,765	7,449	6,434	3,334	3,064	1,570
七月 July	101,555	16,874	8,197	7,938	3,646	3,380	1,989
八月 Aug.	99,646	16,230	7,751	7,433	3,590	3,097	1,786
九月 Sept.	95,826	15,024	7,078	7,150	3,247	2,855	1,848
較上月增減(%) VS. with Last Month	-3.83	-7.43	-8.68	-3.81	-9.55	-7.81	3.47
較上年同月增減(%) VS. with Last Year	2.94	1,009.60	-6.86	-21.78	-12.97	-9.62	-6.53

資料來源：本部戶政司。
說明：桃園市於103年12月25日改制升格為直轄市，103年以前無數值。

TABLE 9. MIGRATION REGISTRATION OF RESIDENT POPULATION
- BY MONTH

1. BOTH SEX

Unit : Persons

Immigrants / In-migrants								
From Other Provinces (Cities)				自本省 他縣市 Other C. & City of Prov.	自本縣 市他鄉 鎮市區 Other Township, City & Dist.	初設 戶籍 First Reg.	其他 Others	
高雄市 Kaohsiung City	臺灣省 Taiwan Prov.	福建省 Fuchien Prov.	其他省市 Others					
	37,654	121,543	3,456	6	79,864	534,093	22,463	157
	38,858	119,918	4,054	36	81,925	529,528	19,250	911
	35,665	113,398	4,662	24	47,147	480,415	18,006	126
	33,996	102,400	4,968	29	45,216	461,604	18,756	172
	33,956	101,003	4,964	25	44,046	457,133	16,704	141
	34,427	101,855	5,290	23	46,665	479,279	16,965	133
	32,674	97,678	5,533	19	44,866	473,169	16,368	130
	32,508	91,409	4,851	6	43,376	481,769	11,469	165
	31,834	88,152	4,226	3	42,928	472,054	10,940	121
	2,860	8,296	224	—	3,894	49,832	1,009	11
	2,415	6,329	258	—	2,853	36,162	912	10
	2,706	6,745	275	—	3,484	38,218	905	15
	2,681	7,292	249	1	3,430	41,742	1,025	13
一一一年 2022	26,732	68,769	3,490	12	34,008	372,355	9,760	102
一月 Jan.	2,833	7,339	346	2	3,573	40,602	1,202	10
二月 Feb.	2,510	6,431	365	—	3,214	33,357	897	7
三月 Mar.	3,575	8,951	424	4	4,637	52,552	1,075	6
四月 Apr.	3,151	7,547	352	3	4,053	39,152	1,038	19
五月 May	2,943	7,199	347	—	3,794	39,376	1,161	15
六月 June	2,740	7,159	454	—	3,622	38,302	964	11
七月 July	3,209	8,298	400	1	3,976	42,456	1,181	10
八月 Aug.	2,998	8,134	426	—	3,613	43,262	1,312	14
九月 Sept.	2,773	7,711	376	2	3,526	43,296	930	10
較上月增減(%) VS. with Last Month	-7.51	-5.20	-11.74	--	-2.41	0.08	-29.12	-28.57
較上年同月增減(%) VS. with Last Year	-3.04	-7.05	67.86	--	-9.45	-13.12	-7.83	-9.09

Source : Dept. of Household Registration, MOI.
Note : Taoyuan City on 25, December 2014, upgraded to special municipalities by reforming or merging; hence, values are nil before 2014.

表9. 現住人口遷入遷出登記—按月別分(續1)

單位：人		1. 男女合計						
年(月)別 Year (Month)	合計 Total	往外國 To Foreign Countries	遷出					
			往他省(市)					
			新北市 New Taipei City	臺北市 Taipei City	桃園市 Taoyuan City	臺中市 Taichung City	臺南市 Tainan City	高雄市 Kaohsiung City
一〇二年 2013	1,065,212	47,224	98,819	78,325	—	44,178	24,158	34,981
一〇三年 2014	1,060,001	44,170	94,136	77,543	—	45,773	23,319	34,320
一〇四年 2015	995,527	45,947	87,379	66,046	67,867	50,013	22,436	32,814
一〇五年 2016	952,829	44,807	87,296	60,452	59,872	46,899	22,167	32,713
一〇六年 2017	939,240	43,270	86,665	58,891	58,709	45,324	22,626	31,741
一〇七年 2018	975,927	44,485	91,579	60,487	56,491	46,152	21,895	31,477
一〇八年 2019	959,325	42,364	99,231	56,974	52,487	42,304	22,144	33,495
一〇九年 2020	980,229	61,973	100,145	54,378	51,855	41,943	21,170	31,090
一一〇年 2021	1,076,713	183,369	94,066	49,743	48,986	41,444	21,699	29,975
九月 Sept.	113,546	22,810	10,000	5,143	4,603	3,445	1,949	2,693
十月 Oct.	85,367	18,363	7,169	3,544	3,496	2,995	1,488	2,059
十一月 Nov.	92,034	20,612	7,398	4,075	3,846	3,177	1,693	2,218
十二月 Dec.	98,855	21,692	8,019	4,497	4,141	3,489	1,705	2,403
一一一年 2022	926,456	215,588	71,741	39,838	39,625	33,028	17,610	23,827
一月 Jan.	103,842	26,931	8,157	4,205	4,099	3,799	1,864	2,539
二月 Feb.	92,052	27,936	6,564	3,469	3,357	3,274	1,622	2,195
三月 Mar.	148,502	51,097	9,432	5,360	4,915	4,328	2,260	3,316
四月 Apr.	134,824	57,376	7,551	4,182	4,408	3,522	2,088	2,803
五月 May	93,867	18,612	7,335	4,122	4,014	3,379	1,853	2,448
六月 June	85,678	11,507	7,427	4,627	4,360	3,231	1,843	2,447
七月 July	90,504	6,978	8,729	4,947	5,054	3,876	2,114	2,844
八月 Aug.	89,228	7,083	8,489	4,310	5,013	4,063	2,089	2,664
九月 Sept.	87,959	8,068	8,057	4,616	4,405	3,556	1,877	2,571
較上月增減(%) VS. with Last Month	-1.42	13.91	-5.09	7.10	-12.13	-12.48	-10.15	-3.49
較上年同月增減(%) VS. with Last Year	-22.53	-64.63	-19.43	-10.25	-4.30	3.22	-3.69	-4.53

TABLE 9. MIGRATION REGISTRATION OF RESIDENT POPULATION - BY MONTH(CONT. 1)

1. BOTH SEX							Unit : Persons	
Emigrants / Out-migrants							鄉鎮區內住址變更 Change Residence	
To Other Provinces (Cities)			往本省 他縣市	往本縣 市他鄉 鎮市區	廢止戶籍	其他	入	出
臺灣省 Taiwan Prov.	福建省 Fuchien Prov.	其他省市 Others	Other C. & City of Prov.	Other Town- ship, City & Dist.	Cancelled Reg.	Others	In	Out
112,090	10,912	—	79,850	534,037	353	285	549,436	549,436
118,029	10,322	10	81,923	529,499	213	744	599,840	599,840
85,978	8,929	—	47,147	480,415	243	313	653,958	653,958
84,724	6,504	—	45,216	461,604	260	315	629,050	629,050
83,358	6,902	—	44,046	457,133	263	312	615,260	615,260
90,213	6,627	—	46,665	479,279	321	256	636,306	636,306
85,841	5,895	—	44,866	473,169	324	231	638,353	638,353
86,644	5,382	—	43,376	481,769	304	200	644,038	644,038
85,878	6,133	—	42,928	472,054	291	147	615,057	615,057
7,959	1,195	—	3,894	49,832	12	11	65,659	65,659
6,460	737	—	2,853	36,162	28	13	46,878	46,878
6,678	602	—	3,484	38,218	20	13	50,305	50,305
7,113	594	—	3,430	41,742	17	13	52,818	52,818
73,887	4,615	—	34,008	372,355	154	180	465,966	465,966
7,538	501	—	3,573	40,602	24	10	50,786	50,786
6,686	359	—	3,214	33,357	9	10	40,515	40,515
10,044	516	—	4,637	52,552	23	22	64,846	64,846
9,165	490	—	4,053	39,152	14	20	48,766	48,766
8,565	333	—	3,794	39,376	12	24	48,818	48,818
7,929	340	—	3,622	38,302	18	25	47,525	47,525
8,944	549	—	3,976	42,456	18	19	52,788	52,788
8,046	541	—	3,613	43,262	22	33	54,969	54,969
6,970	986	—	3,526	43,296	14	17	56,953	56,953
-3.49	82.26	--	-2.41	0.08	-36.36	-48.48	3.61	3.61
-4.53	-17.49	--	-9.45	-13.12	16.67	54.55	-13.26	-13.26

表9. 現住人口遷入遷出登記—按月別分(續2)

年(月)別 Year (Month)	2. 男性						
	合計 Total	自外國 From Foreign Countries	遷入				
			自他省(市)				
		新北市 New Taipei City	臺北市 Taipei City	桃園市 Taoyuan City	臺中市 Taichung City	臺南市 Tainan City	
一〇二年 2013	487,877	18,513	48,237	36,156	—	17,138	10,881
一〇三年 2014	487,087	17,919	48,425	35,484	—	17,621	10,912
一〇四年 2015	453,242	17,286	45,909	35,951	14,931	16,650	10,456
一〇五年 2016	436,644	17,535	43,336	38,158	14,208	15,550	10,038
一〇六年 2017	431,110	16,441	41,731	37,551	14,383	15,654	9,884
一〇七年 2018	448,628	17,070	41,985	38,239	16,311	16,379	10,204
一〇八年 2019	443,200	18,061	38,146	41,098	16,653	16,500	10,220
一〇九年 2020	433,868	8,134	38,105	41,944	17,771	16,083	9,570
一一〇年 2021	423,227	7,893	37,048	39,403	18,311	15,252	9,405
九月 Sept.	42,704	657	3,514	4,395	1,791	1,487	906
十月 Oct.	31,796	791	2,668	2,958	1,429	1,112	745
十一月 Nov.	34,021	944	3,005	2,979	1,442	1,136	741
十二月 Dec.	36,924	1,231	3,228	3,238	1,593	1,238	834
一一一年 2022	369,708	36,962	31,105	30,042	15,163	12,855	7,352
一月 Jan.	37,260	1,354	3,223	3,387	1,663	1,343	765
二月 Feb.	31,209	1,074	2,656	2,639	1,445	1,133	677
三月 Mar.	48,013	2,157	4,202	3,864	2,184	1,688	956
四月 Apr.	39,057	2,534	3,513	3,346	1,757	1,504	844
五月 May	37,890	2,915	3,321	3,035	1,652	1,432	757
六月 June	39,107	4,659	3,477	3,009	1,532	1,399	752
七月 July	46,622	7,635	3,804	3,771	1,720	1,600	945
八月 Aug.	46,495	7,737	3,601	3,535	1,706	1,430	804
九月 Sept.	44,055	6,897	3,308	3,456	1,504	1,326	852
較上月增減(%) VS. with Last Month	-5.25	-10.86	-8.14	-2.23	-11.84	-7.27	5.97
較上年同月增減(%) VS. with Last Year	3.16	949.77	-5.86	-21.37	-16.02	-10.83	-5.96

TABLE 9. MIGRATION REGISTRATION OF RESIDENT POPULATION
- BY MONTH(CONT. 2)

年(月)別 Year (Month)	2. MALE								Unit : Persons
	Immigrants / In-migrants								
	From Other Provinces (Cities)				自本省 他縣市	自本縣 市他鄉 鎮市區	初設 戶籍	其他	
	高雄市 Kaohsiung City	臺灣省 Taiwan Prov.	福建省 Fuchien Prov.	其他省市 Others	Other C. & City of Prov.	Other Township, City & Dist.	First Reg.	Others	
一〇二年 2013	17,541	55,282	1,968	4	36,480	240,321	5,256	100	
一〇三年 2014	18,278	54,397	2,298	19	37,635	238,815	4,775	509	
一〇四年 2015	16,495	51,899	2,546	13	21,145	215,131	4,775	55	
一〇五年 2016	15,803	47,321	2,775	16	20,285	206,694	4,842	83	
一〇六年 2017	15,808	46,922	2,708	15	20,001	205,384	4,569	59	
一〇七年 2018	16,115	47,109	2,903	11	21,116	216,455	4,666	65	
一〇八年 2019	15,184	45,346	2,923	17	20,467	213,504	5,016	65	
一〇九年 2020	15,292	42,409	2,691	4	19,577	218,612	3,585	91	
一一〇年 2021	15,258	41,276	2,350	2	19,491	214,405	3,074	59	
九月 Sept.	1,420	3,791	124	—	1,807	22,592	216	4	
十月 Oct.	1,147	2,952	147	—	1,280	16,340	223	4	
十一月 Nov.	1,275	3,153	155	—	1,542	17,426	215	8	
十二月 Dec.	1,257	3,464	153	1	1,519	18,852	310	6	
一一一年 2022	12,873	32,147	2,019	4	15,541	170,489	3,116	40	
一月 Jan.	1,400	3,398	209	—	1,620	18,498	396	4	
二月 Feb.	1,262	3,013	213	—	1,509	15,318	265	5	
三月 Mar.	1,685	4,201	224	2	2,124	24,352	370	4	
四月 Apr.	1,515	3,572	213	—	1,848	18,099	305	7	
五月 May	1,426	3,306	198	—	1,716	17,832	292	8	
六月 June	1,263	3,299	261	—	1,664	17,497	291	4	
七月 July	1,522	3,897	236	1	1,803	19,285	401	2	
八月 Aug.	1,470	3,910	243	—	1,655	19,929	470	5	
九月 Sept.	1,330	3,551	222	1	1,602	19,679	326	1	
較上月增減(%) VS. with Last Month	-9.52	-9.18	-8.64	--	-3.20	-1.25	-30.64	-80.00	
較上年同月增減(%) VS. with Last Year	-6.34	-6.33	79.03	--	-11.34	-12.89	50.93	-75.00	

表9. 現住人口遷入遷出登記－按月別分(續3)

單位：人

2. 男性

年(月)別 Year (Month)	遷 出							
	合 計 Total	往外國 To Foreign Countries	往他省(市)					高雄市 Kaohsiung City
			新北市 New Taipei City	臺北市 Taipei City	桃園市 Taoyuan City	臺中市 Taichung City	臺南市 Tainan City	
一〇二年 2013	485,137	20,985	44,961	36,093	—	19,783	11,018	16,013
一〇三年 2014	483,874	19,627	42,704	35,646	—	20,633	10,667	15,851
一〇四年 2015	451,627	20,306	40,038	30,101	30,983	22,343	10,289	15,081
一〇五年 2016	434,410	20,024	40,414	27,815	28,064	21,215	10,236	15,313
一〇六年 2017	429,722	19,471	40,227	26,955	27,970	20,436	10,493	14,614
一〇七年 2018	447,240	20,211	42,390	27,655	26,873	20,640	10,218	14,755
一〇八年 2019	439,444	19,166	46,222	25,587	24,601	19,346	10,234	15,664
一〇九年 2020	449,525	27,284	47,181	24,628	24,227	19,007	10,056	14,280
一一〇年 2021	490,932	78,557	44,312	22,581	23,133	19,019	10,289	14,031
九 月 Sept.	51,445	9,608	4,696	2,331	2,151	1,522	940	1,231
十 月 Oct.	38,653	7,854	3,373	1,609	1,614	1,384	701	951
十一月 Nov.	41,882	9,014	3,457	1,846	1,798	1,473	796	1,010
十二月 Dec.	44,906	9,523	3,788	2,010	1,918	1,647	774	1,139
一一一年 2022	436,222	106,500	33,847	18,047	18,640	15,070	8,390	11,231
一 月 Jan.	47,731	12,213	3,816	1,935	1,869	1,735	889	1,186
二 月 Feb.	42,454	12,584	3,022	1,584	1,584	1,489	791	1,079
三 月 Mar.	71,551	26,057	4,456	2,419	2,321	2,023	1,068	1,588
四 月 Apr.	65,874	29,646	3,562	1,885	2,139	1,624	1,064	1,295
五 月 May	44,087	9,401	3,457	1,875	1,889	1,527	867	1,169
六 月 June	39,957	5,785	3,507	2,060	2,003	1,465	846	1,126
七 月 July	42,019	3,420	4,162	2,245	2,371	1,712	995	1,343
八 月 Aug.	41,784	3,476	4,050	1,971	2,371	1,873	993	1,246
九 月 Sept.	40,765	3,918	3,815	2,073	2,093	1,622	877	1,199
較上月增減(%) VS. with Last Month	-2.44	12.72	-5.80	5.18	-11.73	-13.40	-11.68	-3.77
較上年同月增減(%) VS. with Last Year	-20.76	-59.22	-18.76	-11.07	-2.70	6.57	-6.70	-2.60

TABLE 9. MIGRATION REGISTRATION OF RESIDENT POPULATION
- BY MONTH(CONT. 3)

2. MALE

Unit : Persons

Emigrants / Out-migrants							鄉鎮區內住址變更 Change Residence	
To Other Provinces (Cities)			往本省 他縣市	往本縣 市他鄉 鎮市區	廢止戶籍	其他	入	出
臺灣省 Taiwan Prov.	福建省 Fuchien Prov.	其他省市 Others	Other C. & City of Prov.	Other Town- ship, City & Dist.	Cancelled Reg.	Others	In	Out
53,578	5,669	—	36,468	240,275	176	118	257,795	257,795
56,518	5,390	6	37,634	238,812	66	320	282,578	282,578
41,234	4,768	—	21,145	215,131	85	123	310,303	310,303
40,731	3,401	—	20,285	206,694	88	130	298,435	298,435
40,175	3,771	—	20,001	205,384	94	131	292,857	292,857
43,166	3,548	—	21,116	216,455	104	109	300,848	300,848
41,107	3,309	—	20,467	213,504	120	117	301,422	301,422
41,458	3,028	—	19,577	218,612	105	82	305,939	305,939
41,664	3,274	—	19,491	214,405	106	70	292,366	292,366
3,958	599	—	1,807	22,592	4	6	30,839	30,839
3,130	396	—	1,280	16,340	15	6	22,119	22,119
3,193	313	—	1,542	17,426	7	7	23,821	23,821
3,397	332	—	1,519	18,852	4	3	25,078	25,078
35,868	2,463	—	15,541	170,489	49	87	221,799	221,799
3,678	280	—	1,620	18,498	7	5	24,232	24,232
3,289	200	—	1,509	15,318	2	3	19,268	19,268
4,842	287	—	2,124	24,352	8	6	30,950	30,950
4,432	263	—	1,848	18,099	4	13	23,362	23,362
4,161	182	—	1,716	17,832	3	8	23,477	23,477
3,795	190	—	1,664	17,497	7	12	22,603	22,603
4,380	287	—	1,803	19,285	5	11	24,999	24,999
3,923	272	—	1,655	19,929	8	17	26,081	26,081
3,368	502	—	1,602	19,679	5	12	26,827	26,827
-3.77	84.56	--	-3.20	-1.25	-37.50	-29.41	2.86	2.86
-2.60	-16.19	--	-11.34	-12.89	25.00	100.00	-13.01	-13.01

表9. 現住人口遷入遷出登記—按月別分(續4)

單位：人		3. 女性					
年(月)別 Year (Month)	合計 Total	自外國 From Foreign Countries	遷入				
			自他省(市)				
			新北市 New Taipei City	臺北市 Taipei City	桃園市 Taoyuan City	臺中市 Taichung City	臺南市 Tainan City
一〇二年 2013	591,825	21,033	53,532	40,524	—	21,152	13,300
一〇三年 2014	586,696	20,761	53,809	39,762	—	21,488	13,122
一〇四年 2015	550,866	19,642	53,321	40,307	17,272	20,205	12,735
一〇五年 2016	527,892	20,597	48,665	42,053	16,541	18,849	11,865
一〇六年 2017	516,939	19,343	47,202	41,773	15,941	18,464	11,710
一〇七年 2018	536,187	19,759	47,557	42,769	18,193	19,573	12,139
一〇八年 2019	528,843	21,059	44,152	45,227	18,756	19,847	11,887
一〇九年 2020	512,383	8,725	43,764	45,757	20,018	19,478	11,349
一一〇年 2021	497,476	8,840	42,393	42,758	20,392	18,016	10,734
九月 Sept.	50,383	697	4,085	4,746	1,940	1,672	1,071
十月 Oct.	37,751	871	3,083	3,243	1,494	1,433	781
十一月 Nov.	40,424	1,192	3,448	3,216	1,741	1,410	843
十二月 Dec.	44,070	1,591	3,809	3,589	1,798	1,536	876
一一一年 2022	432,076	44,414	35,510	32,896	16,994	14,764	8,499
一月 Jan.	43,751	1,566	3,795	3,643	1,872	1,551	942
二月 Feb.	36,223	1,357	3,062	2,981	1,629	1,261	737
三月 Mar.	55,155	2,566	4,718	4,205	2,410	1,919	1,075
四月 Apr.	45,224	3,273	3,946	3,625	1,919	1,680	1,025
五月 May	45,107	3,687	3,704	3,258	1,809	1,712	880
六月 June	46,761	6,106	3,972	3,425	1,802	1,665	818
七月 July	54,933	9,239	4,393	4,167	1,926	1,780	1,044
八月 Aug.	53,151	8,493	4,150	3,898	1,884	1,667	982
九月 Sept.	51,771	8,127	3,770	3,694	1,743	1,529	996
較上月增減(%) VS. with Last Month	-2.60	-4.31	-9.16	-5.23	-7.48	-8.28	1.43
較上年同月增減(%) VS. with Last Year	2.75	1,066.00	-7.71	-22.17	-10.15	-8.55	-7.00

TABLE 9. MIGRATION REGISTRATION OF RESIDENT POPULATION - BY MONTH(CONT. 4)

3. FEMALE		Unit : Persons													
年(月)別 Year (Month)	合計 Total	Immigrants / In-migrants													
		From Other Provinces (Cities)				自本省 他縣市 Other C. & City of Prov.	自本縣 市他鄉 鎮市區 Other Township, City & Dist.	初設 戶籍 First Reg.	其他 Others						
		高雄市 Kaohsiung City	臺灣省 Taiwan Prov.	福建省 Fuchien Prov.	其他省市 Others										
		From Other Provinces (Cities)	From Other Provinces (Cities)	From Other Provinces (Cities)	From Other Provinces (Cities)	From Other Provinces (Cities)	From Other Provinces (Cities)	From Other Provinces (Cities)	From Other Provinces (Cities)						
一〇二年 2013	591,825	21,033	53,532	40,524	—	21,152	13,300	20,113	66,261	1,488	2	43,384	293,772	17,207	57
一〇三年 2014	586,696	20,761	53,809	39,762	—	21,488	13,122	20,580	65,521	1,756	17	44,290	290,713	14,475	402
一〇四年 2015	550,866	19,642	53,321	40,307	17,272	20,205	12,735	19,170	61,499	2,116	11	26,002	265,284	13,231	71
一〇五年 2016	527,892	20,597	48,665	42,053	16,541	18,849	11,865	18,193	55,079	2,193	13	24,931	254,910	13,914	89
一〇六年 2017	516,939	19,343	47,202	41,773	15,941	18,464	11,710	18,148	54,081	2,256	10	24,045	251,749	12,135	82
一〇七年 2018	536,187	19,759	47,557	42,769	18,193	19,573	12,139	18,312	54,746	2,387	12	25,549	262,824	12,299	68
一〇八年 2019	528,843	21,059	44,152	45,227	18,756	19,847	11,887	17,490	52,332	2,610	2	24,399	259,665	11,352	65
一〇九年 2020	512,383	8,725	43,764	45,757	20,018	19,478	11,349	17,216	49,000	2,160	2	23,799	263,157	7,884	74
一一〇年 2021	497,476	8,840	42,393	42,758	20,392	18,016	10,734	16,576	46,876	1,876	1	23,437	257,649	7,866	62
九月 Sept.	50,383	697	4,085	4,746	1,940	1,672	1,071	1,440	4,505	100	—	2,087	27,240	793	7
十月 Oct.	37,751	871	3,083	3,243	1,494	1,433	781	1,268	3,377	111	—	1,573	19,822	689	6
十一月 Nov.	40,424	1,192	3,448	3,216	1,741	1,410	843	1,431	3,592	120	—	1,942	20,792	690	7
十二月 Dec.	44,070	1,591	3,809	3,589	1,798	1,536	876	1,424	3,828	96	—	1,911	22,890	715	7
一一一年 2022	432,076	44,414	35,510	32,896	16,994	14,764	8,499	13,859	36,622	1,471	8	18,467	201,866	6,644	62
一月 Jan.	43,751	1,566	3,795	3,643	1,872	1,551	942	1,433	3,941	137	2	1,953	22,104	806	6
二月 Feb.	36,223	1,357	3,062	2,981	1,629	1,261	737	1,248	3,418	152	—	1,705	18,039	632	2
三月 Mar.	55,155	2,566	4,718	4,205	2,410	1,919	1,075	1,890	4,750	200	2	2,513	28,200	705	2
四月 Apr.	45,224	3,273	3,946	3,625	1,919	1,680	1,025	1,636	3,975	139	3	2,205	21,053	733	12
五月 May	45,107	3,687	3,704	3,258	1,809	1,712	880	1,517	3,893	149	—	2,078	21,544	869	7
六月 June	46,761	6,106	3,972	3,425	1,802	1,665	818	1,477	3,860	193	—	1,958	20,805	673	7
七月 July	54,933	9,239	4,393	4,167	1,926	1,780	1,044	1,687	4,401	164	—	2,173	23,171	780	8
八月 Aug.	53,151	8,493	4,150	3,898	1,884	1,667	982	1,528	4,224	183	—	1,958	23,333	842	9
九月 Sept.	51,771	8,127	3,770	3,694	1,743	1,529	996	1,443	4,160	154	1	1,924	23,617	604	9
較上月增減(%) VS. with Last Month	-2.60	-4.31	-9.16	-5.23	-7.48	-8.28	1.43	-5.56	-1.52	-15.85	--	-1.74	1.22	-28.27	—
較上年同月增減(%) VS. with Last Year	2.75	1,066.00	-7.71	-22.17	-10.15	-8.55	-7.00	0.21	-7.66	54.00	--	-7.81	-13.30	-23.83	28.57

表9. 現住人口遷入遷出登記－按月別分(續5完)

單位：人		3. 女性							
年(月)別 Year (Month)	遷 出								
	合 計 Total	往外國 To Foreign Countries	往他省(市)						
			新北市 New Taipei City	臺北市 Taipei City	桃園市 Taoyuan City	臺中市 Taichung City	臺南市 Tainan City	高雄市 Kaohsiung City	
一〇二年 2013	580,075	26,239	53,858	42,232	—	24,395	13,140	18,968	
一〇三年 2014	576,127	24,543	51,432	41,897	—	25,140	12,652	18,469	
一〇四年 2015	543,900	25,641	47,341	35,945	36,884	27,670	12,147	17,733	
一〇五年 2016	518,419	24,783	46,882	32,637	31,808	25,684	11,931	17,400	
一〇六年 2017	509,518	23,799	46,438	31,936	30,739	24,888	12,133	17,127	
一〇七年 2018	528,687	24,274	49,189	32,832	29,618	25,512	11,677	16,722	
一〇八年 2019	519,881	23,198	53,009	31,387	27,886	22,958	11,910	17,831	
一〇九年 2020	530,704	34,689	52,964	29,750	27,628	22,936	11,114	16,810	
一一〇年 2021	585,781	104,812	49,754	27,162	25,853	22,425	11,410	15,944	
九 月 Sept.	62,101	13,202	5,304	2,812	2,452	1,923	1,009	1,462	
十 月 Oct.	46,714	10,509	3,796	1,935	1,882	1,611	787	1,108	
十一月 Nov.	50,152	11,598	3,941	2,229	2,048	1,704	897	1,208	
十二月 Dec.	53,949	12,169	4,231	2,487	2,223	1,842	931	1,264	
一一一年 2022	490,234	109,088	37,894	21,791	20,985	17,958	9,220	12,596	
一 月 Jan.	56,111	14,718	4,341	2,270	2,230	2,064	975	1,353	
二 月 Feb.	49,598	15,352	3,542	1,885	1,773	1,785	831	1,116	
三 月 Mar.	76,951	25,040	4,976	2,941	2,594	2,305	1,192	1,728	
四 月 Apr.	68,950	27,730	3,989	2,297	2,269	1,898	1,024	1,508	
五 月 May	49,780	9,211	3,878	2,247	2,125	1,852	986	1,279	
六 月 June	45,721	5,722	3,920	2,567	2,357	1,766	997	1,321	
七 月 July	48,485	3,558	4,567	2,702	2,683	2,164	1,119	1,501	
八 月 Aug.	47,444	3,607	4,439	2,339	2,642	2,190	1,096	1,418	
九 月 Sept.	47,194	4,150	4,242	2,543	2,312	1,934	1,000	1,372	
較上月增減(%) VS. with Last Month	-0.53	15.05	-4.44	8.72	-12.49	-11.69	-8.76	-3.24	
較上年同月增減(%) VS. with Last Year	-24.00	-68.57	-20.02	-9.57	-5.71	0.57	-0.89	-6.16	

TABLE 9. MIGRATION REGISTRATION OF RESIDENT POPULATION - BY MONTH(END)

單位：Persons		3. FEMALE							
年(月)別 Year (Month)	Emigrants / Out-migrants							鄉鎮區內住址變更 Change Residence	
	To Other Provinces (Cities)			往本省 他縣市 Other C. & City of Prov.	往本縣 市他鄉 鎮市區 Other Town-ship, City & Dist.	廢止戶籍 Cancelled Reg.	其他 Others	入 In	出 Out
	臺灣省 Taiwan Prov.	福建省 Fuchien Prov.	其他省市 Others						
一〇二年 2013	58,512	5,243	—	43,382	293,762	177	167	291,641	291,641
一〇三年 2014	61,511	4,932	4	44,289	290,687	147	424	317,262	317,262
一〇四年 2015	44,744	4,161	—	26,002	265,284	158	190	343,655	343,655
一〇五年 2016	43,993	3,103	—	24,931	254,910	172	185	330,615	330,615
一〇六年 2017	43,183	3,131	—	24,045	251,749	169	181	322,403	322,403
一〇七年 2018	47,047	3,079	—	25,549	262,824	217	147	335,458	335,458
一〇八年 2019	44,734	2,586	—	24,399	259,665	204	114	336,931	336,931
一〇九年 2020	45,186	2,354	—	23,799	263,157	199	118	338,099	338,099
一一〇年 2021	44,214	2,859	—	23,437	257,649	185	77	322,691	322,691
九 月 Sept.	4,001	596	—	2,087	27,240	8	5	34,820	34,820
十 月 Oct.	3,330	341	—	1,573	19,822	13	7	24,759	24,759
十一月 Nov.	3,485	289	—	1,942	20,792	13	6	26,484	26,484
十二月 Dec.	3,716	262	—	1,911	22,890	13	10	27,740	27,740
一一一年 2022	38,019	2,152	—	18,467	201,866	105	93	244,167	244,167
一 月 Jan.	3,860	221	—	1,953	22,104	17	5	26,554	26,554
二 月 Feb.	3,397	159	—	1,705	18,039	7	7	21,247	21,247
三 月 Mar.	5,202	229	—	2,513	28,200	15	16	33,896	33,896
四 月 Apr.	4,733	227	—	2,205	21,053	10	7	25,404	25,404
五 月 May	4,404	151	—	2,078	21,544	9	16	25,341	25,341
六 月 June	4,134	150	—	1,958	20,805	11	13	24,922	24,922
七 月 July	4,564	262	—	2,173	23,171	13	8	27,789	27,789
八 月 Aug.	4,123	269	—	1,958	23,333	14	16	28,888	28,888
九 月 Sept.	3,602	484	—	1,924	23,617	9	5	30,126	30,126
較上月增減(%) VS. with Last Month	-3.24	79.93	--	-1.74	1.22	-35.71	-68.75	4.29	4.29
較上年同月增減(%) VS. with Last Year	-6.16	-18.79	--	-7.81	-13.30	12.50	—	-13.48	-13.48

表10. 現住人口遷入遷出登記—按區域別分

單位：人

1. 男女合計

區域別 Locality	遷入						
	合計 Total	自外國 From Foreign Countries	自他省(市)				
			新北市 New Taipei City	臺北市 Taipei City	桃園市 Taoyuan City	臺中市 Taichung City	臺南市 Tainan City
一〇一一年九月 Sept., 2022	95,826	15,024	7,078	7,150	3,247	2,855	1,848
新 北 市 New Taipei City	17,550	3,280	—	4,596	1,055	309	189
臺 北 市 Taipei City	14,802	4,118	2,634	—	419	280	151
桃 園 市 Taoyuan City	10,183	1,254	1,844	812	—	248	165
臺 中 市 Taichung City	12,488	1,636	398	297	254	—	201
臺 南 市 Tainan City	7,028	774	192	136	112	139	—
高 雄 市 Kaohsiung City	11,236	1,369	287	187	191	191	492
臺 灣 省 Taiwan Prov.	21,435	2,557	1,548	1,034	1,076	1,570	549
宜蘭縣 Yilan C.	1,724	150	198	183	72	30	14
新竹縣 Hsinchu C.	2,415	225	158	151	256	131	64
苗栗縣 Miaoli C.	1,640	211	143	70	129	190	27
彰化縣 Changhua C.	2,807	449	69	49	65	343	41
南投縣 Nantou C.	1,140	162	55	24	26	290	17
雲林縣 Yunlin C.	1,559	178	141	41	68	143	52
嘉義縣 Chiayi C.	1,084	116	64	36	38	54	84
屏東縣 Pingtung C.	2,143	249	101	32	59	79	62
臺東縣 Taitung C.	537	57	55	30	38	30	14
花蓮縣 Hualien C.	1,143	116	88	48	70	37	17
澎湖縣 Penghu C.	846	24	87	41	98	105	76
基隆市 Keelung City	1,593	222	238	208	48	24	15
新竹市 Hsinchu City	1,854	276	109	92	95	76	23
嘉義市 Chiayi City	950	122	42	29	14	38	43
福 建 省 Fuchien Prov.	1,104	36	175	88	140	118	101
金門縣 Kinmen C.	995	35	148	78	116	107	97
連江縣 Lienchiang C.	109	1	27	10	24	11	4

資料來源：本部戶政司。

TABLE 10. MIGRATION REGISTRATION OF RESIDENT POPULATION
- BY LOCALITY

1. BOTH SEX

Unit : Persons

Immigrants / In-migrants							
From Other Provinces (Cities)				自本省 他縣市	自本縣 市他鄉 鎮市區	初設 戶籍	其他
高雄市 Kaohsiung City	臺灣省 Taiwan Prov.	福建省 Fuchien Prov.	其他省市 Others	Other C. & City of Prov.	Other Township, City & Dist.	First Reg.	Others
2,773	7,711	376	2	3,526	43,296	930	10
301	1,513	94	—	—	6,012	198	3
207	886	39	1	—	5,887	179	1
178	1,109	49	—	—	4,409	114	1
267	2,092	47	—	—	7,193	101	2
596	679	23	—	—	4,337	39	1
—	1,186	37	—	—	7,217	78	1
1,106	—	87	—	3,524	8,163	220	1
24	—	3	—	103	931	16	—
61	—	8	—	741	606	14	—
37	—	6	—	284	524	19	—
45	—	9	—	238	1,462	37	—
25	—	2	—	181	347	11	—
76	—	3	—	239	595	23	—
49	—	7	—	387	238	11	—
449	—	10	—	133	939	30	—
50	—	7	—	84	164	8	—
33	—	8	—	142	576	8	—
155	—	6	—	173	79	2	—
16	—	8	—	79	718	17	—
44	—	3	—	429	692	14	1
42	—	7	—	311	292	10	—
118	246	—	1	2	78	1	—
113	226	—	—	1	73	1	—
5	20	—	1	1	5	—	—

Source : Dept. of Household Registration, MOI.

表10. 現住人口遷入遷出登記—按區域別分(續1)

單位：人

1. 男女合計

區域別 Locality	遷 出							
	合 計 Total	往外國 To Foreign Countries	往他省(市)					
			新北市 New Taipei City	臺北市 Taipei City	桃園市 Taoyuan City	臺中市 Taichung City	臺南市 Tainan City	高雄市 Kaohsiung City
一〇一一年九月 Sept., 2022	87,959	8,068	8,057	4,616	4,405	3,556	1,877	2,571
新 北 市New Taipei City	14,692	1,598	—	2,634	1,844	398	192	287
臺 北 市Taipei City	15,106	2,066	4,596	—	812	297	136	187
桃 園 市Taoyuan City	8,422	758	1,055	419	—	254	112	191
臺 中 市Taichung City	11,063	1,011	309	280	248	—	139	191
臺 南 市Tainan City	6,566	378	189	151	165	201	—	492
高 雄 市Kaohsiung City	10,702	708	301	207	178	267	596	—
臺 灣 省Taiwan Prov.	20,891	1,489	1,513	886	1,109	2,092	679	1,186
宜蘭縣Yilan C.	1,679	116	169	127	106	30	16	23
新竹縣Hsinchu C.	1,617	180	100	67	153	64	23	29
苗栗縣Miaoli C.	1,408	106	87	51	115	208	21	22
彰化縣Changhua C.	3,469	224	174	75	106	759	96	107
南投縣Nantou C.	1,332	102	81	47	46	391	45	31
雲林縣Yunlin C.	1,599	77	145	70	76	198	85	64
嘉義縣Chiayi C.	1,098	57	71	33	55	95	99	64
屏東縣Pingtung C.	2,254	167	106	42	67	71	119	581
臺東縣Taitung C.	539	23	54	34	59	31	22	45
花蓮縣Hualien C.	1,168	53	117	58	108	48	15	37
澎湖縣Penghu C.	401	27	33	8	28	35	28	102
基隆市Keelung City	1,508	99	237	163	75	42	10	17
新竹市Hsinchu City	1,827	175	94	74	87	58	39	26
嘉義市Chiayi City	992	83	45	37	28	62	61	38
福 建 省Fuchien Prov.	517	60	94	39	49	47	23	37
金門縣Kinmen C.	442	57	79	35	35	36	20	34
連江縣Lienchiang C.	75	3	15	4	14	11	3	3

TABLE 10. MIGRATION REGISTRATION OF RESIDENT POPULATION
- BY LOCALITY(CONT. 1)

1. BOTH SEX

Unit : Persons

Emigrants / Out-migrants							鄉鎮區內住址變更 Change Residence	
To Other Provinces (Cities)			往本省 他縣市	往本縣 市他鄉 鎮市區	廢止戶籍	其他	入	出
臺灣省 Taiwan Prov.	福建省 Fuchien Prov.	其他省市 Others	Other C. & City of Prov.	Other Town- ship, City & Dist.	Cancelled Reg.	Others	In	Out
6,970	986	—	3,526	43,296	14	17	56,953	56,953
1,548	175	—	—	6,012	1	3	11,164	11,164
1,034	88	—	—	5,887	2	1	7,550	7,550
1,076	140	—	—	4,409	5	3	7,239	7,239
1,570	118	—	—	7,193	1	3	7,131	7,131
549	101	—	—	4,337	2	1	3,671	3,671
1,106	118	—	—	7,217	1	3	5,941	5,941
—	246	—	3,524	8,163	2	2	14,023	14,023
—	11	—	150	931	—	—	1,030	1,030
—	23	—	372	606	—	—	1,490	1,490
—	13	—	261	524	—	—	1,127	1,127
—	57	—	409	1,462	—	—	2,269	2,269
—	17	—	225	347	—	—	1,058	1,058
—	15	—	273	595	—	1	1,181	1,181
—	9	—	377	238	—	—	496	496
—	40	—	122	939	—	—	1,331	1,331
—	8	—	99	164	—	—	492	492
—	11	—	145	576	—	—	721	721
—	2	—	59	79	—	—	226	226
—	23	—	124	718	—	—	759	759
—	11	—	568	692	2	1	1,160	1,160
—	6	—	340	292	—	—	683	683
87	—	—	2	78	—	1	234	234
71	—	—	1	73	—	1	213	213
16	—	—	1	5	—	—	21	21

表10. 現住人口遷入遷出登記—按區域別分(續2)

單位：人

2. 男性

區域別 Locality	遷入						
	合計 Total	自外國 From Foreign Countries	自他省(市)				
			新北市 New Taipei City	臺北市 Taipei City	桃園市 Taoyuan City	臺中市 Taichung City	臺南市 Tainan City
一〇一一年九月 Sept., 2022	44,055	6,897	3,308	3,456	1,504	1,326	852
新 北 市New Taipei City	8,042	1,518	—	2,246	457	150	85
臺 北 市Taipei City	6,642	1,778	1,167	—	180	125	72
桃 園 市Taoyuan City	4,695	573	874	384	—	109	78
臺 中 市Taichung City	5,740	789	194	138	114	—	89
臺 南 市Tainan City	3,245	366	92	65	56	62	—
高 雄 市Kaohsiung City	5,134	605	123	96	88	88	223
臺 灣 省Taiwan Prov.	9,999	1,247	764	477	536	735	257
宜蘭縣Yilan C.	750	66	95	85	36	9	4
新竹縣Hsinchu C.	1,183	115	81	75	131	62	35
苗栗縣Miaoli C.	769	102	70	27	62	94	16
彰化縣Changhua C.	1,261	252	33	24	26	158	17
南投縣Nantou C.	518	80	28	6	12	130	8
雲林縣Yunlin C.	732	98	70	16	35	67	22
嘉義縣Chiayi C.	507	55	32	20	21	24	37
屏東縣Pingtung C.	984	102	50	13	34	35	30
臺東縣Taitung C.	244	25	25	14	13	15	5
花蓮縣Hualien C.	476	45	42	22	31	19	7
澎湖縣Penghu C.	511	9	61	27	58	59	35
基隆市Keelung City	728	114	104	90	21	9	8
新竹市Hsinchu City	894	123	54	45	50	40	17
嘉義市Chiayi City	442	61	19	13	6	14	16
福 建 省Fuchien Prov.	558	21	94	50	73	57	48
金門縣Kinmen C.	501	21	77	46	61	51	46
連江縣Lienchiang C.	57	—	17	4	12	6	2

TABLE 10. MIGRATION REGISTRATION OF RESIDENT POPULATION
- BY LOCALITY(CONT. 2)

2. MALE

Unit : Persons

Immigrants / In-migrants							
From Other Provinces (Cities)				自本省 他縣市 Other C. & City of Prov.	自本縣 市他鄉 鎮市區 Other Township, City & Dist.	初設 戶籍 First Reg.	其他 Others
高雄市 Kaohsiung City	臺灣省 Taiwan Prov.	福建省 Fuchien Prov.	其他省市 Others				
1,330	3,551	222	1	1,602	19,679	326	1
145	680	52	—	—	2,643	65	1
90	417	22	1	—	2,705	85	—
84	537	27	—	—	1,990	39	—
111	945	31	—	—	3,289	40	—
291	293	18	—	—	1,991	11	—
—	561	20	—	—	3,301	29	—
547	—	52	—	1,601	3,726	57	—
8	—	3	—	48	392	4	—
32	—	2	—	355	290	5	—
21	—	4	—	137	233	3	—
16	—	7	—	74	643	11	—
13	—	2	—	75	161	3	—
41	—	2	—	104	276	1	—
21	—	5	—	176	112	4	—
206	—	8	—	59	435	12	—
23	—	1	—	39	81	3	—
16	—	5	—	55	233	1	—
99	—	4	—	110	49	—	—
8	—	3	—	27	339	5	—
25	—	3	—	197	337	3	—
18	—	3	—	145	145	2	—
62	118	—	—	1	34	—	—
60	110	—	—	—	29	—	—
2	8	—	—	1	5	—	—

表10. 現住人口遷入遷出登記—按區域別分(續3)

單位：人

2. 男性

區域別 Locality	遷 出							
	合 計 Total	往外國 To Foreign Countries	往他省(市)					
			新北市 New Taipei City	臺北市 Taipei City	桃園市 Taoyuan City	臺中市 Taichung City	臺南市 Tainan City	高雄市 Kaohsiung City
一〇一一年九月 Sept., 2022	40,765	3,918	3,815	2,073	2,093	1,622	877	1,199
新 北 市New Taipei City	6,719	767	—	1,167	874	194	92	123
臺 北 市Taipei City	7,120	957	2,246	—	384	138	65	96
桃 園 市Taoyuan City	3,864	365	457	180	—	114	56	88
臺 中 市Taichung City	5,103	485	150	125	109	—	62	88
臺 南 市Tainan City	3,045	202	85	72	78	89	—	223
高 雄 市Kaohsiung City	4,982	350	145	90	84	111	291	—
臺 灣 省Taiwan Prov.	9,636	754	680	417	537	945	293	561
宜蘭縣Yilan C.	732	59	66	62	56	13	4	11
新竹縣Hsinchu C.	772	90	48	35	70	26	6	10
苗栗縣Miaoli C.	615	59	44	24	53	82	10	10
彰化縣Changhua C.	1,558	118	78	31	49	321	52	42
南投縣Nantou C.	620	50	35	25	30	185	21	14
雲林縣Yunlin C.	735	38	68	31	34	99	36	32
嘉義縣Chiayi C.	504	29	35	14	26	47	37	34
屏東縣Pingtung C.	1,032	84	44	20	30	33	40	269
臺東縣Taitung C.	255	12	23	13	28	18	10	24
花蓮縣Hualien C.	530	28	55	28	58	27	7	15
澎湖縣Penghu C.	233	15	14	5	16	22	17	60
基隆市Keelung City	701	46	99	75	34	18	5	8
新竹市Hsinchu City	871	86	49	36	35	30	19	14
嘉義市Chiayi City	478	40	22	18	18	24	29	18
福 建 省Fuchien Prov.	296	38	52	22	27	31	18	20
金門縣Kinmen C.	240	38	42	19	17	22	15	18
連江縣Lienchiang C.	56	—	10	3	10	9	3	2

TABLE 10. MIGRATION REGISTRATION OF RESIDENT POPULATION
- BY LOCALITY(CONT. 3)

2. MALE

Unit : Persons

Emigrants / Out-migrants							鄉鎮區內住址變更 Change Residence	
To Other Provinces (Cities)			往本省 他縣市	往本縣 市他鄉 鎮市區	廢止戶籍	其他	入	出
臺灣省 Taiwan Prov.	福建省 Fuchien Prov.	其他省市 Others	Other C. & City of Prov.	Other Town- ship, City & Dist.	Cancelled Reg.	Others	In	Out
3,368	502	—	1,602	19,679	5	12	26,827	26,827
764	94	—	—	2,643	—	1	5,189	5,189
477	50	—	—	2,705	1	1	3,498	3,498
536	73	—	—	1,990	2	3	3,422	3,422
735	57	—	—	3,289	—	3	3,307	3,307
257	48	—	—	1,991	—	—	1,717	1,717
547	62	—	—	3,301	—	1	2,747	2,747
—	118	—	1,601	3,726	2	2	6,824	6,824
—	4	—	65	392	—	—	520	520
—	16	—	181	290	—	—	723	723
—	4	—	96	233	—	—	545	545
—	21	—	203	643	—	—	1,093	1,093
—	8	—	91	161	—	—	509	509
—	8	—	112	276	—	1	582	582
—	3	—	167	112	—	—	265	265
—	21	—	56	435	—	—	661	661
—	6	—	40	81	—	—	245	245
—	6	—	73	233	—	—	337	337
—	2	—	33	49	—	—	116	116
—	9	—	68	339	—	—	339	339
—	8	—	254	337	2	1	566	566
—	2	—	162	145	—	—	323	323
52	—	—	1	34	—	1	123	123
38	—	—	1	29	—	1	114	114
14	—	—	—	5	—	—	9	9

表10. 現住人口遷入遷出登記—按區域別分(續4)

單位：人

3. 女性

區域別 Locality	遷入						
	合計 Total	自外國 From Foreign Countries	自他省(市)				
			新北市 New Taipei City	臺北市 Taipei City	桃園市 Taoyuan City	臺中市 Taichung City	臺南市 Tainan City
一〇一一年九月 Sept., 2022	51,771	8,127	3,770	3,694	1,743	1,529	996
新 北 市New Taipei City	9,508	1,762	—	2,350	598	159	104
臺 北 市Taipei City	8,160	2,340	1,467	—	239	155	79
桃 園 市Taoyuan City	5,488	681	970	428	—	139	87
臺 中 市Taichung City	6,748	847	204	159	140	—	112
臺 南 市Tainan City	3,783	408	100	71	56	77	—
高 雄 市Kaohsiung City	6,102	764	164	91	103	103	269
臺 灣 省Taiwan Prov.	11,436	1,310	784	557	540	835	292
宜蘭縣Yilan C.	974	84	103	98	36	21	10
新竹縣Hsinchu C.	1,232	110	77	76	125	69	29
苗栗縣Miaoli C.	871	109	73	43	67	96	11
彰化縣Changhua C.	1,546	197	36	25	39	185	24
南投縣Nantou C.	622	82	27	18	14	160	9
雲林縣Yunlin C.	827	80	71	25	33	76	30
嘉義縣Chiayi C.	577	61	32	16	17	30	47
屏東縣Pingtung C.	1,159	147	51	19	25	44	32
臺東縣Taitung C.	293	32	30	16	25	15	9
花蓮縣Hualien C.	667	71	46	26	39	18	10
澎湖縣Penghu C.	335	15	26	14	40	46	41
基隆市Keelung City	865	108	134	118	27	15	7
新竹市Hsinchu City	960	153	55	47	45	36	6
嘉義市Chiayi City	508	61	23	16	8	24	27
福 建 省Fuchien Prov.	546	15	81	38	67	61	53
金門縣Kinmen C.	494	14	71	32	55	56	51
連江縣Lienchiang C.	52	1	10	6	12	5	2

TABLE 10. MIGRATION REGISTRATION OF RESIDENT POPULATION
- BY LOCALITY(CONT. 4)

3. FEMALE

Unit : Persons

Immigrants / In-migrants							
From Other Provinces (Cities)				自本省 他縣市 Other C. & City of Prov.	自本縣 市他鄉 鎮市區 Other Township, City & Dist.	初設 戶籍 First Reg.	其他 Others
高雄市 Kaohsiung City	臺灣省 Taiwan Prov.	福建省 Fuchien Prov.	其他省市 Others				
1,443	4,160	154	1	1,924	23,617	604	9
156	833	42	—	—	3,369	133	2
117	469	17	—	—	3,182	94	1
94	572	22	—	—	2,419	75	1
156	1,147	16	—	—	3,904	61	2
305	386	5	—	—	2,346	28	1
—	625	17	—	—	3,916	49	1
559	—	35	—	1,923	4,437	163	1
16	—	—	—	55	539	12	—
29	—	6	—	386	316	9	—
16	—	2	—	147	291	16	—
29	—	2	—	164	819	26	—
12	—	—	—	106	186	8	—
35	—	1	—	135	319	22	—
28	—	2	—	211	126	7	—
243	—	2	—	74	504	18	—
27	—	6	—	45	83	5	—
17	—	3	—	87	343	7	—
56	—	2	—	63	30	2	—
8	—	5	—	52	379	12	—
19	—	—	—	232	355	11	1
24	—	4	—	166	147	8	—
56	128	—	1	1	44	1	—
53	116	—	—	1	44	1	—
3	12	—	1	—	—	—	—

表10. 現住人口遷入遷出登記—按區域別分(續5完)

單位：人

3. 女性

區域別 Locality	遷 出							
	合 計 Total	往外國 To Foreign Countries	往他省(市)					
			新北市 New Taipei City	臺北市 Taipei City	桃園市 Taoyuan City	臺中市 Taichung City	臺南市 Tainan City	高雄市 Kaohsiung City
一〇一一年九月 Sept., 2022	47,194	4,150	4,242	2,543	2,312	1,934	1,000	1,372
新 北 市New Taipei City	7,973	831	—	1,467	970	204	100	164
臺 北 市Taipei City	7,986	1,109	2,350	—	428	159	71	91
桃 園 市Taoyuan City	4,558	393	598	239	—	140	56	103
臺 中 市Taichung City	5,960	526	159	155	139	—	77	103
臺 南 市Tainan City	3,521	176	104	79	87	112	—	269
高 雄 市Kaohsiung City	5,720	358	156	117	94	156	305	—
臺 灣 省Taiwan Prov.	11,255	735	833	469	572	1,147	386	625
宜蘭縣Yilan C.	947	57	103	65	50	17	12	12
新竹縣Hsinchu C.	845	90	52	32	83	38	17	19
苗栗縣Miaoli C.	793	47	43	27	62	126	11	12
彰化縣Changhua C.	1,911	106	96	44	57	438	44	65
南投縣Nantou C.	712	52	46	22	16	206	24	17
雲林縣Yunlin C.	864	39	77	39	42	99	49	32
嘉義縣Chiayi C.	594	28	36	19	29	48	62	30
屏東縣Pingtung C.	1,222	83	62	22	37	38	79	312
臺東縣Taitung C.	284	11	31	21	31	13	12	21
花蓮縣Hualien C.	638	25	62	30	50	21	8	22
澎湖縣Penghu C.	168	12	19	3	12	13	11	42
基隆市Keelung City	807	53	138	88	41	24	5	9
新竹市Hsinchu City	956	89	45	38	52	28	20	12
嘉義市Chiayi City	514	43	23	19	10	38	32	20
福 建 省Fuchien Prov.	221	22	42	17	22	16	5	17
金門縣Kinmen C.	202	19	37	16	18	14	5	16
連江縣Lienchiang C.	19	3	5	1	4	2	—	1

TABLE 10. MIGRATION REGISTRATION OF RESIDENT POPULATION
- BY LOCALITY(END)

3. FEMALE

Unit : Persons

Emigrants / Out-migrants							鄉鎮區內住址變更 Change Residence	
To Other Provinces (Cities)			往本省 他縣市	往本縣 市他鄉 鎮市區	廢止戶籍	其他	入	出
臺灣省 Taiwan Prov.	福建省 Fuchien Prov.	其他省市 Others	Other C. & City of Prov.	Other Town- ship, City & Dist.	Cancelled Reg.	Others	In	Out
3,602	484	—	1,924	23,617	9	5	30,126	30,126
784	81	—	—	3,369	1	2	5,975	5,975
557	38	—	—	3,182	1	—	4,052	4,052
540	67	—	—	2,419	3	—	3,817	3,817
835	61	—	—	3,904	1	—	3,824	3,824
292	53	—	—	2,346	2	1	1,954	1,954
559	56	—	—	3,916	1	2	3,194	3,194
—	128	—	1,923	4,437	—	—	7,199	7,199
—	7	—	85	539	—	—	510	510
—	7	—	191	316	—	—	767	767
—	9	—	165	291	—	—	582	582
—	36	—	206	819	—	—	1,176	1,176
—	9	—	134	186	—	—	549	549
—	7	—	161	319	—	—	599	599
—	6	—	210	126	—	—	231	231
—	19	—	66	504	—	—	670	670
—	2	—	59	83	—	—	247	247
—	5	—	72	343	—	—	384	384
—	—	—	26	30	—	—	110	110
—	14	—	56	379	—	—	420	420
—	3	—	314	355	—	—	594	594
—	4	—	178	147	—	—	360	360
35	—	—	1	44	—	—	111	111
33	—	—	—	44	—	—	99	99
2	—	—	1	—	—	—	12	12

表11. 現住人口遷入遷出登記年累計—按區域別分

單位：人

1. 男女合計

區域別 Locality	遷入						
	合計 Total	自外國 From Foreign Countries	自他省(市)				
			新北市 New Taipei City	臺北市 Taipei City	桃園市 Taoyuan City	臺中市 Taichung City	臺南市 Tainan City
一一年一至九月 Jan. - Sept., 2022	801,784	81,376	66,615	62,938	32,157	27,619	15,851
新 北 市 New Taipei City	142,843	16,842	—	39,147	10,345	3,174	1,717
臺 北 市 Taipei City	102,420	21,945	22,983	—	3,779	2,271	1,126
桃 園 市 Taoyuan City	89,613	6,840	16,150	7,285	—	2,182	1,267
臺 中 市 Taichung City	103,642	9,128	3,888	2,980	2,600	—	1,727
臺 南 市 Tainan City	57,079	4,324	2,095	1,326	1,200	1,644	—
高 雄 市 Kaohsiung City	93,032	7,778	2,635	1,727	1,696	1,899	4,473
臺 灣 省 Taiwan Prov.	206,237	14,296	17,778	10,026	11,861	15,975	5,216
宜蘭縣 Yilan C.	16,757	901	2,400	1,594	871	311	109
新竹縣 Hsinchu C.	20,723	1,391	1,648	1,149	2,856	1,027	408
苗栗縣 Miaoli C.	15,003	1,112	1,318	701	1,293	1,811	216
彰化縣 Changhua C.	27,472	2,498	1,223	643	719	4,290	495
南投縣 Nantou C.	11,596	958	625	301	388	3,096	163
雲林縣 Yunlin C.	16,292	945	1,859	517	815	1,463	486
嘉義縣 Chiayi C.	12,091	654	1,006	337	544	680	898
屏東縣 Pingtung C.	24,815	1,345	1,080	490	762	872	900
臺東縣 Taitung C.	6,783	288	807	360	663	414	216
花蓮縣 Hualien C.	11,473	607	1,154	559	837	335	166
澎湖縣 Penghu C.	4,670	112	440	201	294	417	338
基隆市 Keelung City	14,021	1,137	2,783	1,944	536	216	96
新竹市 Hsinchu City	16,092	1,632	1,065	956	1,090	639	294
嘉義市 Chiayi City	8,449	716	370	274	193	404	431
福 建 省 Fuchien Prov.	6,918	223	1,086	447	676	474	325
金門縣 Kinmen C.	5,738	220	862	350	509	371	259
連江縣 Lienchiang C.	1,180	3	224	97	167	103	66

資料來源：本部戶政司。

TABLE 11. MIGRATION REGISTRATION OF RESIDENT POPULATION OF THE YEAR - BY LOCALITY

1. BOTH SEX

Unit : Persons

Immigrants / In-migrants							
From Other Provinces (Cities)				自本省 他縣市	自本縣 市他鄉 鎮市區	初設 戶籍	其他
高雄市 Kaohsiung City	臺灣省 Taiwan Prov.	福建省 Fuchien Prov.	其他省市 Others	Other C. & City of Prov.	Other Township, City & Dist.	First Reg.	Others
26,732	68,769	3,490	12	34,008	372,355	9,760	102
2,766	13,794	798	—	—	52,268	1,977	15
1,822	7,550	307	1	—	38,893	1,728	15
1,821	10,425	495	—	—	41,991	1,142	15
2,402	19,037	394	2	—	60,346	1,127	11
5,189	5,917	239	—	—	34,572	564	9
—	10,988	409	—	—	60,467	951	9
12,183	—	848	—	33,983	81,799	2,245	27
228	—	28	—	1,131	9,059	123	2
569	—	89	—	5,565	5,803	217	1
320	—	52	—	2,708	5,276	196	—
582	—	121	—	2,987	13,529	384	1
278	—	51	—	1,812	3,780	141	3
750	—	58	—	3,008	6,154	233	4
724	—	48	—	3,952	3,105	143	—
5,763	—	140	—	1,622	11,584	253	4
673	—	35	—	1,083	2,184	58	2
283	—	40	—	1,266	6,150	74	2
1,059	—	30	—	745	1,017	16	1
179	—	62	—	762	6,165	139	2
424	—	61	—	4,079	5,668	181	3
351	—	33	—	3,263	2,325	87	2
549	1,058	—	9	25	2,019	26	1
460	799	—	—	9	1,873	25	1
89	259	—	9	16	146	1	—

Source : Dept. of Household Registration, MOI.

表11. 現住人口遷入遷出登記年累計－按區域別分(續1)

單位：人

1. 男女合計

區域別 Locality	遷 出							
	合 計 Total	往外國 To Foreign Countries	往他省(市)					
			新北市 New Taipei City	臺北市 Taipei City	桃園市 Taoyuan City	臺中市 Taichung City	臺南市 Tainan City	高雄市 Kaohsiung City
一一一年一至九月 Jan. - Sept., 2022	926,456	215,588	71,741	39,838	39,625	33,028	17,610	23,827
新 北 市 New Taipei City	164,880	45,934	—	22,983	16,150	3,888	2,095	2,635
臺 北 市 Taipei City	161,236	59,337	39,147	—	7,285	2,980	1,326	1,727
桃 園 市 Taoyuan City	92,036	17,852	10,345	3,779	—	2,600	1,200	1,696
臺 中 市 Taichung City	110,701	22,703	3,174	2,271	2,182	—	1,644	1,899
臺 南 市 Tainan City	61,623	11,182	1,717	1,126	1,267	1,727	—	4,473
高 雄 市 Kaohsiung City	107,806	20,575	2,766	1,822	1,821	2,402	5,189	—
臺 灣 省 Taiwan Prov.	220,901	36,271	13,794	7,550	10,425	19,037	5,917	10,988
宜蘭縣 Yilan C.	16,874	2,296	1,616	1,003	857	378	155	245
新竹縣 Hsinchu C.	17,429	3,326	949	663	1,632	646	250	301
苗栗縣 Miaoli C.	15,196	2,833	818	478	1,007	1,889	197	302
彰化縣 Changhua C.	35,287	6,230	1,489	652	950	6,595	787	867
南投縣 Nantou C.	13,855	2,411	602	307	464	3,383	295	337
雲林縣 Yunlin C.	17,517	2,617	1,349	526	739	1,862	627	693
嘉義縣 Chiayi C.	13,069	1,739	728	286	511	882	968	698
屏東縣 Pingtung C.	25,597	3,409	859	437	704	828	1,028	5,017
臺東縣 Taitung C.	6,425	800	572	260	512	305	223	533
花蓮縣 Hualien C.	12,679	1,522	1,083	539	948	444	190	368
澎湖縣 Penghu C.	3,999	300	308	142	249	300	262	775
基隆市 Keelung City	15,343	2,879	2,245	1,298	802	384	142	187
新竹市 Hsinchu City	17,786	4,094	744	671	798	583	269	268
嘉義市 Chiayi City	9,845	1,815	432	288	252	558	524	397
福 建 省 Fuchien Prov.	7,273	1,734	798	307	495	394	239	409
金門縣 Kinmen C.	6,369	1,633	660	266	387	335	199	343
連江縣 Lienchiang C.	904	101	138	41	108	59	40	66

TABLE 11. MIGRATION REGISTRATION OF RESIDENT POPULATION OF THE YEAR - BY LOCALITY (CONT. 1)

1. BOTH SEX

Unit : Persons

Emigrants / Out-migrants							鄉鎮區內住址變更 Change Residence	
To Other Provinces (Cities)			往本省 他縣市	往本縣 市他鄉 鎮市區	廢止戶籍	其他	入 In	出 Out
臺灣省 Taiwan Prov.	福建省 Fuchien Prov.	其他省市 Others	Other C. & City of Prov.	Other Town- ship, City & Dist.	Cancelled Reg.	Others		
73,887	4,615	—	34,008	372,355	154	180	465,966	465,966
17,778	1,086	—	—	52,268	31	32	90,032	90,032
10,026	447	—	—	38,893	49	19	50,988	50,988
11,861	676	—	—	41,991	12	24	61,216	61,216
15,975	474	—	—	60,346	10	23	56,862	56,862
5,216	325	—	—	34,572	7	11	29,083	29,083
12,183	549	—	—	60,467	14	18	49,214	49,214
—	1,058	—	33,983	81,799	31	48	126,207	126,207
—	51	—	1,209	9,059	—	5	9,340	9,340
—	66	—	3,783	5,803	5	5	12,351	12,351
—	90	—	2,303	5,276	2	1	10,001	10,001
—	161	—	4,021	13,529	3	3	19,388	19,388
—	85	—	2,187	3,780	—	4	9,617	9,617
—	68	—	2,878	6,154	1	3	10,609	10,609
—	51	—	4,097	3,105	2	2	5,714	5,714
—	199	—	1,522	11,584	4	6	13,252	13,252
—	43	—	990	2,184	—	3	5,263	5,263
—	57	—	1,372	6,150	3	3	6,553	6,553
—	24	—	619	1,017	2	1	2,149	2,149
—	88	—	1,146	6,165	2	5	6,870	6,870
—	40	—	4,639	5,668	7	5	9,729	9,729
—	35	—	3,217	2,325	—	2	5,371	5,371
848	—	—	25	2,019	—	5	2,364	2,364
652	—	—	16	1,873	—	5	2,141	2,141
196	—	—	9	146	—	—	223	223

表11. 現住人口遷入遷出登記年累計—按區域別分(續2)

單位：人

2. 男性

區域別 Locality	遷入						
	合計 Total	自外國 From Foreign Countries	自他省(市)				
			新北市 New Taipei City	臺北市 Taipei City	桃園市 Taoyuan City	臺中市 Taichung City	臺南市 Tainan City
一一年一至九月 Jan. - Sept., 2022	369,708	36,962	31,105	30,042	15,163	12,855	7,352
新 北 市New Taipei City	65,899	7,624	—	18,617	4,754	1,476	780
臺 北 市Taipei City	46,174	9,411	10,298	—	1,680	1,019	518
桃 園 市Taoyuan City	41,555	3,116	7,521	3,443	—	974	621
臺 中 市Taichung City	47,034	4,352	1,755	1,415	1,126	—	768
臺 南 市Tainan City	26,538	2,048	1,017	640	578	805	—
高 雄 市Kaohsiung City	42,732	3,482	1,184	794	819	882	2,069
臺 灣 省Taiwan Prov.	96,117	6,810	8,760	4,898	5,870	7,449	2,416
宜蘭縣Yilan C.	7,660	395	1,191	766	392	134	48
新竹縣Hsinchu C.	9,964	654	813	567	1,405	506	201
苗栗縣Miaoli C.	7,106	542	669	367	646	891	104
彰化縣Changhua C.	12,283	1,300	607	306	352	1,838	205
南投縣Nantou C.	5,455	491	301	134	193	1,482	68
雲林縣Yunlin C.	7,482	495	969	242	422	687	200
嘉義縣Chiayi C.	5,671	306	522	171	283	336	413
屏東縣Pingtung C.	11,567	592	513	237	395	396	420
臺東縣Taitung C.	3,236	123	392	174	329	200	97
花蓮縣Hualien C.	5,226	248	549	261	403	163	76
澎湖縣Penghu C.	2,571	43	227	124	158	230	198
基隆市Keelung City	6,546	535	1,313	933	254	98	49
新竹市Hsinchu City	7,594	765	533	490	545	302	154
嘉義市Chiayi City	3,756	321	161	126	93	186	183
福 建 省Fuchien Prov.	3,659	119	570	235	336	250	180
金門縣Kinmen C.	2,916	118	431	181	246	191	137
連江縣Lienchiang C.	743	1	139	54	90	59	43

TABLE 11. MIGRATION REGISTRATION OF RESIDENT POPULATION OF THE YEAR - BY LOCALITY(CONT. 2)

2. MALE

Unit : Persons

Immigrants / In-migrants							
From Other Provinces (Cities)				自本省 他縣市 Other C. & City of Prov.	自本縣 市他鄉 鎮市區 Other Township, City & Dist.	初設 戶籍 First Reg.	其他 Others
高雄市 Kaohsiung City	臺灣省 Taiwan Prov.	福建省 Fuchien Prov.	其他省市 Others				
12,873	32,147	2,019	4	15,541	170,489	3,116	40
1,301	6,481	438	—	—	23,744	679	5
842	3,529	161	1	—	17,986	721	8
875	4,935	271	—	—	19,441	352	6
1,133	8,645	228	—	—	27,233	373	6
2,460	2,746	144	—	—	15,937	160	3
—	5,230	253	—	—	27,724	292	3
5,951	—	524	—	15,523	37,378	529	9
100	—	20	—	535	4,044	35	—
314	—	43	—	2,649	2,759	53	—
156	—	33	—	1,253	2,406	39	—
260	—	74	—	1,240	6,007	93	1
139	—	34	—	802	1,773	38	—
370	—	32	—	1,269	2,751	43	2
361	—	36	—	1,807	1,416	20	—
2,695	—	97	—	781	5,379	60	2
351	—	18	—	494	1,042	16	—
130	—	24	—	585	2,767	19	1
587	—	21	—	436	541	5	1
88	—	37	—	360	2,842	35	2
227	—	36	—	1,872	2,625	45	—
173	—	19	—	1,440	1,026	28	—
311	581	—	3	18	1,046	10	—
252	406	—	—	5	939	10	—
59	175	—	3	13	107	—	—

表11. 現住人口遷入遷出登記年累計－按區域別分(續3)

單位：人

2. 男性

區域別 Locality	遷 出							
	合 計 Total	往外國 To Foreign Countries	往他省(市)					
			新北市 New Taipei City	臺北市 Taipei City	桃園市 Taoyuan City	臺中市 Taichung City	臺南市 Tainan City	高雄市 Kaohsiung City
一一年一至九月 Jan. - Sept., 2022	436,222	106,500	33,847	18,047	18,640	15,070	8,390	11,231
新 北 市 New Taipei City	77,534	22,661	—	10,298	7,521	1,755	1,017	1,184
臺 北 市 Taipei City	75,489	27,438	18,617	—	3,443	1,415	640	794
桃 園 市 Taoyuan City	43,704	9,082	4,754	1,680	—	1,126	578	819
臺 中 市 Taichung City	51,868	11,766	1,476	1,019	974	—	805	882
臺 南 市 Tainan City	28,980	5,687	780	518	621	768	—	2,069
高 雄 市 Kaohsiung City	50,491	9,879	1,301	842	875	1,133	2,460	—
臺 灣 省 Taiwan Prov.	104,027	18,944	6,481	3,529	4,935	8,645	2,746	5,230
宜蘭縣 Yilan C.	7,824	1,182	755	473	399	170	58	123
新竹縣 Hsinchu C.	8,245	1,717	430	305	697	294	107	141
苗栗縣 Miaoli C.	7,031	1,572	377	209	479	770	82	124
彰化縣 Changhua C.	16,627	3,464	707	314	464	2,979	372	389
南投縣 Nantou C.	6,573	1,277	247	127	240	1,589	145	155
雲林縣 Yunlin C.	8,135	1,405	661	258	355	871	286	316
嘉義縣 Chiayi C.	6,115	961	359	137	242	407	427	326
屏東縣 Pingtung C.	11,952	1,663	384	193	341	375	459	2,354
臺東縣 Taitung C.	3,114	379	267	139	244	163	115	257
花蓮縣 Hualien C.	5,862	726	521	259	468	191	87	164
澎湖縣 Penghu C.	2,245	132	182	79	141	167	164	453
基隆市 Keelung City	7,199	1,433	1,030	592	386	162	56	97
新竹市 Hsinchu City	8,491	2,115	356	317	370	254	140	136
嘉義市 Chiayi City	4,614	918	205	127	109	253	248	195
福 建 省 Fuchien Prov.	4,129	1,043	438	161	271	228	144	253
金門縣 Kinmen C.	3,524	992	348	138	204	187	113	203
連江縣 Lienchiang C.	605	51	90	23	67	41	31	50

TABLE 11. MIGRATION REGISTRATION OF RESIDENT POPULATION OF THE YEAR - BY LOCALITY (CONT. 3)

2. MALE

Unit : Persons

Emigrants / Out-migrants							鄉鎮區內住址變更 Change Residence	
To Other Provinces (Cities)			往本省 他縣市 Other C. & City of Prov.	往本縣 市他鄉 鎮市區 Other Town- ship, City & Dist.	廢止戶籍 Cancelled Reg.	其他 Others	入 In	出 Out
臺灣省 Taiwan Prov.	福建省 Fuchien Prov.	其他省市 Others						
35,868	2,463	—	15,541	170,489	49	87	221,799	221,799
8,760	570	—	—	23,744	10	14	42,464	42,464
4,898	235	—	—	17,986	14	9	24,083	24,083
5,870	336	—	—	19,441	3	15	29,086	29,086
7,449	250	—	—	27,233	3	11	26,720	26,720
2,416	180	—	—	15,937	1	3	13,918	13,918
5,951	311	—	—	27,724	8	7	23,548	23,548
—	581	—	15,523	37,378	10	25	60,765	60,765
—	29	—	588	4,044	—	3	4,473	4,473
—	35	—	1,756	2,759	2	2	5,957	5,957
—	46	—	965	2,406	1	—	4,884	4,884
—	87	—	1,842	6,007	1	1	9,419	9,419
—	42	—	976	1,773	—	2	4,664	4,664
—	36	—	1,194	2,751	—	2	5,193	5,193
—	34	—	1,804	1,416	—	2	2,808	2,808
—	114	—	687	5,379	1	2	6,355	6,355
—	24	—	482	1,042	—	2	2,500	2,500
—	28	—	649	2,767	1	1	3,018	3,018
—	20	—	366	541	—	—	1,071	1,071
—	44	—	555	2,842	—	2	3,297	3,297
—	25	—	2,145	2,625	4	4	4,643	4,643
—	17	—	1,514	1,026	—	2	2,483	2,483
524	—	—	18	1,046	—	3	1,215	1,215
384	—	—	13	939	—	3	1,084	1,084
140	—	—	5	107	—	—	131	131

表11. 現住人口遷入遷出登記年累計－按區域別分(續4)

單位：人

3. 女性

區域別 Locality	遷入						
	合計 Total	自外國 From Foreign Countries	自他省(市)				
			新北市 New Taipei City	臺北市 Taipei City	桃園市 Taoyuan City	臺中市 Taichung City	臺南市 Tainan City
一一一年一至九月 Jan. - Sept., 2022	432,076	44,414	35,510	32,896	16,994	14,764	8,499
新 北 市New Taipei City	76,944	9,218	—	20,530	5,591	1,698	937
臺 北 市Taipei City	56,246	12,534	12,685	—	2,099	1,252	608
桃 園 市Taoyuan City	48,058	3,724	8,629	3,842	—	1,208	646
臺 中 市Taichung City	56,608	4,776	2,133	1,565	1,474	—	959
臺 南 市Tainan City	30,541	2,276	1,078	686	622	839	—
高 雄 市Kaohsiung City	50,300	4,296	1,451	933	877	1,017	2,404
臺 灣 省Taiwan Prov.	110,120	7,486	9,018	5,128	5,991	8,526	2,800
宜蘭縣Yilan C.	9,097	506	1,209	828	479	177	61
新竹縣Hsinchu C.	10,759	737	835	582	1,451	521	207
苗栗縣Miaoli C.	7,897	570	649	334	647	920	112
彰化縣Changhua C.	15,189	1,198	616	337	367	2,452	290
南投縣Nantou C.	6,141	467	324	167	195	1,614	95
雲林縣Yunlin C.	8,810	450	890	275	393	776	286
嘉義縣Chiayi C.	6,420	348	484	166	261	344	485
屏東縣Pingtung C.	13,248	753	567	253	367	476	480
臺東縣Taitung C.	3,547	165	415	186	334	214	119
花蓮縣Hualien C.	6,247	359	605	298	434	172	90
澎湖縣Penghu C.	2,099	69	213	77	136	187	140
基隆市Keelung City	7,475	602	1,470	1,011	282	118	47
新竹市Hsinchu City	8,498	867	532	466	545	337	140
嘉義市Chiayi City	4,693	395	209	148	100	218	248
福 建 省Fuchien Prov.	3,259	104	516	212	340	224	145
金門縣Kinmen C.	2,822	102	431	169	263	180	122
連江縣Lienchiang C.	437	2	85	43	77	44	23

TABLE 11. MIGRATION REGISTRATION OF RESIDENT POPULATION OF THE YEAR - BY LOCALITY(CONT. 4)

3. FEMALE

Unit : Persons

Immigrants / In-migrants							
From Other Provinces (Cities)				自本省 他縣市	自本縣 市他鄉 鎮市區	初設 戶籍	其他
高雄市 Kaohsiung City	臺灣省 Taiwan Prov.	福建省 Fuchien Prov.	其他省市 Others	Other C. & City of Prov.	Other Township, City & Dist.	First Reg.	Others
13,859	36,622	1,471	8	18,467	201,866	6,644	62
1,465	7,313	360	—	—	28,524	1,298	10
980	4,021	146	—	—	20,907	1,007	7
946	5,490	224	—	—	22,550	790	9
1,269	10,392	166	2	—	33,113	754	5
2,729	3,171	95	—	—	18,635	404	6
—	5,758	156	—	—	32,743	659	6
6,232	—	324	—	18,460	44,421	1,716	18
128	—	8	—	596	5,015	88	2
255	—	46	—	2,916	3,044	164	1
164	—	19	—	1,455	2,870	157	—
322	—	47	—	1,747	7,522	291	—
139	—	17	—	1,010	2,007	103	3
380	—	26	—	1,739	3,403	190	2
363	—	12	—	2,145	1,689	123	—
3,068	—	43	—	841	6,205	193	2
322	—	17	—	589	1,142	42	2
153	—	16	—	681	3,383	55	1
472	—	9	—	309	476	11	—
91	—	25	—	402	3,323	104	—
197	—	25	—	2,207	3,043	136	3
178	—	14	—	1,823	1,299	59	2
238	477	—	6	7	973	16	1
208	393	—	—	4	934	15	1
30	84	—	6	3	39	1	—

表11. 現住人口遷入遷出登記年累計—按區域別分(續5完)

單位：人

3. 女性

區域別 Locality	遷 出							
	合 計 Total	往外國 To Foreign Countries	往他省(市)					
			新北市 New Taipei City	臺北市 Taipei City	桃園市 Taoyuan City	臺中市 Taichung City	臺南市 Tainan City	高雄市 Kaohsiung City
一一年一至九月 Jan. - Sept., 2022	490,234	109,088	37,894	21,791	20,985	17,958	9,220	12,596
新 北 市 New Taipei City	87,346	23,273	—	12,685	8,629	2,133	1,078	1,451
臺 北 市 Taipei City	85,747	31,899	20,530	—	3,842	1,565	686	933
桃 園 市 Taoyuan City	48,332	8,770	5,591	2,099	—	1,474	622	877
臺 中 市 Taichung City	58,833	10,937	1,698	1,252	1,208	—	839	1,017
臺 南 市 Tainan City	32,643	5,495	937	608	646	959	—	2,404
高 雄 市 Kaohsiung City	57,315	10,696	1,465	980	946	1,269	2,729	—
臺 灣 省 Taiwan Prov.	116,874	17,327	7,313	4,021	5,490	10,392	3,171	5,758
宜蘭縣 Yilan C.	9,050	1,114	861	530	458	208	97	122
新竹縣 Hsinchu C.	9,184	1,609	519	358	935	352	143	160
苗栗縣 Miaoli C.	8,165	1,261	441	269	528	1,119	115	178
彰化縣 Changhua C.	18,660	2,766	782	338	486	3,616	415	478
南投縣 Nantou C.	7,282	1,134	355	180	224	1,794	150	182
雲林縣 Yunlin C.	9,382	1,212	688	268	384	991	341	377
嘉義縣 Chiayi C.	6,954	778	369	149	269	475	541	372
屏東縣 Pingtung C.	13,645	1,746	475	244	363	453	569	2,663
臺東縣 Taitung C.	3,311	421	305	121	268	142	108	276
花蓮縣 Hualien C.	6,817	796	562	280	480	253	103	204
澎湖縣 Penghu C.	1,754	168	126	63	108	133	98	322
基隆市 Keelung City	8,144	1,446	1,215	706	416	222	86	90
新竹市 Hsinchu City	9,295	1,979	388	354	428	329	129	132
嘉義市 Chiayi City	5,231	897	227	161	143	305	276	202
福 建 省 Fuchien Prov.	3,144	691	360	146	224	166	95	156
金門縣 Kinmen C.	2,845	641	312	128	183	148	86	140
連江縣 Lienchiang C.	299	50	48	18	41	18	9	16

TABLE 11. MIGRATION REGISTRATION OF RESIDENT POPULATION OF THE YEAR - BY LOCALITY(END)

3. FEMALE

Unit : Persons

Emigrants / Out-migrants							鄉鎮區內住址變更 Change Residence	
To Other Provinces (Cities)			往本省 他縣市 Other C. & City of Prov.	往本縣 市他鄉 鎮市區 Other Town- ship, City & Dist.	廢止戶籍 Cancelled Reg.	其他 Others	入 In	出 Out
臺灣省 Taiwan Prov.	福建省 Fuchien Prov.	其他省市 Others						
38,019	2,152	—	18,467	201,866	105	93	244,167	244,167
9,018	516	—	—	28,524	21	18	47,568	47,568
5,128	212	—	—	20,907	35	10	26,905	26,905
5,991	340	—	—	22,550	9	9	32,130	32,130
8,526	224	—	—	33,113	7	12	30,142	30,142
2,800	145	—	—	18,635	6	8	15,165	15,165
6,232	238	—	—	32,743	6	11	25,666	25,666
—	477	—	18,460	44,421	21	23	65,442	65,442
—	22	—	621	5,015	—	2	4,867	4,867
—	31	—	2,027	3,044	3	3	6,394	6,394
—	44	—	1,338	2,870	1	1	5,117	5,117
—	74	—	2,179	7,522	2	2	9,969	9,969
—	43	—	1,211	2,007	—	2	4,953	4,953
—	32	—	1,684	3,403	1	1	5,416	5,416
—	17	—	2,293	1,689	2	—	2,906	2,906
—	85	—	835	6,205	3	4	6,897	6,897
—	19	—	508	1,142	—	1	2,763	2,763
—	29	—	723	3,383	2	2	3,535	3,535
—	4	—	253	476	2	1	1,078	1,078
—	44	—	591	3,323	2	3	3,573	3,573
—	15	—	2,494	3,043	3	1	5,086	5,086
—	18	—	1,703	1,299	—	—	2,888	2,888
324	—	—	7	973	—	2	1,149	1,149
268	—	—	3	934	—	2	1,057	1,057
56	—	—	4	39	—	—	92	92

表12. 現住原住民人口數－按月別分

單位：人

年(月)底別 End of Year (Month)	總計 Grand total			平地
	合計 Total	男性 Male	女性 Female	合計 Total
一〇二年 2013	533,601	260,616	272,985	250,815
一〇三年 2014	540,023	263,252	276,771	253,716
一〇四年 2015	546,698	266,041	280,657	256,730
一〇五年 2016	553,228	268,929	284,299	259,647
一〇六年 2017	559,426	271,683	287,743	262,316
一〇七年 2018	565,561	274,238	291,323	265,101
一〇八年 2019	571,427	276,739	294,688	267,721
一〇九年 2020	576,792	279,070	297,722	269,966
一一〇年 2021	580,758	280,886	299,872	271,606
九月 Sept.	579,949	280,472	299,477	271,342
十月 Oct.	580,215	280,586	299,629	271,413
十一月 Nov.	580,497	280,726	299,771	271,499
十二月 Dec.	580,758	280,886	299,872	271,606
一一一年 2022	582,846	281,714	301,132	272,298
一月 Jan.	580,944	280,967	299,977	271,703
二月 Feb.	581,134	281,048	300,086	271,760
三月 Mar.	581,327	281,118	300,209	271,822
四月 Apr.	581,406	281,180	300,226	271,837
五月 May	581,530	281,237	300,293	271,847
六月 June	581,694	281,283	300,411	271,905
七月 July	582,008	281,382	300,626	271,981
八月 Aug.	582,485	281,583	300,902	272,162
九月 Sept.	582,846	281,714	301,132	272,298
較上月增減(%) VS. with Last Month	0.06	0.05	0.08	0.05
較上年同月增減(%) VS. with Last Year	0.50	0.44	0.55	0.35

資料來源：本部戶政司。

TABLE 12. INDIGENOUS PEOPLE - BY MONTH

Unit : Persons

原住民 Plain-land Indigenous People		山地原住民 Mountain Indigenous People		
男性 Male	女性 Female	合計 Total	男性 Male	女性 Female
123,800	127,015	282,786	136,816	145,970
124,920	128,796	286,307	138,332	147,975
126,144	130,586	289,968	139,897	150,071
127,438	132,209	293,581	141,491	152,090
128,573	133,743	297,110	143,110	154,000
129,724	135,377	300,460	144,514	155,946
130,773	136,948	303,706	145,966	157,740
131,657	138,309	306,826	147,413	159,413
132,322	139,284	309,152	148,564	160,588
132,229	139,113	308,607	148,243	160,364
132,247	139,166	308,802	148,339	160,463
132,273	139,226	308,998	148,453	160,545
132,322	139,284	309,152	148,564	160,588
132,524	139,774	310,548	149,190	161,358
132,360	139,343	309,241	148,607	160,634
132,359	139,401	309,374	148,689	160,685
132,384	139,438	309,505	148,734	160,771
132,387	139,450	309,569	148,793	160,776
132,380	139,467	309,683	148,857	160,826
132,389	139,516	309,789	148,894	160,895
132,398	139,583	310,027	148,984	161,043
132,482	139,680	310,323	149,101	161,222
132,524	139,774	310,548	149,190	161,358
0.03	0.07	0.07	0.06	0.08
0.22	0.48	0.63	0.64	0.62

Source : Dept. of Household Registration, MOI.

表13. 現住原住民人口數－按區域別分

單位：人

區域別 Locality	總計 Grand Total			平地 Total
	合計 Total	男性 Male	女性 Female	合計 Total
一〇一一年九月底 End of Sept., 2022	582,846	281,714	301,132	272,298
新北市 New Taipei City	57,682	26,667	31,015	39,321
臺北市 Taipei City	16,962	7,271	9,691	9,887
桃園市 Taoyuan City	79,777	38,113	41,664	43,921
臺中市 Taichung City	36,771	16,950	19,821	14,974
臺南市 Tainan City	8,802	3,721	5,081	4,013
高雄市 Kaohsiung City	36,456	17,108	19,348	13,713
臺灣省 Taiwan Prov.	344,875	171,093	173,782	145,641
宜蘭縣 Yilan C.	18,019	8,773	9,246	2,836
新竹縣 Hsinchu C.	22,183	10,915	11,268	3,158
苗栗縣 Miaoli C.	11,503	5,624	5,879	4,590
彰化縣 Changhua C.	6,245	2,731	3,514	3,080
南投縣 Nantou C.	29,436	14,719	14,717	1,790
雲林縣 Yunlin C.	2,745	1,101	1,644	1,395
嘉義縣 Chiayi C.	5,990	2,807	3,183	943
屏東縣 Pingtung C.	61,118	30,151	30,967	4,971
臺東縣 Taitung C.	78,415	39,988	38,427	55,439
花蓮縣 Hualien C.	93,417	46,989	46,428	56,518
澎湖縣 Penghu C.	673	321	352	340
基隆市 Keelung City	9,448	4,580	4,868	7,942
新竹市 Hsinchu City	4,469	1,888	2,581	2,244
嘉義市 Chiayi City	1,214	506	708	395
福建省 Fuchien Prov.	1,521	791	730	828
金門縣 Kinmen C.	1,222	613	609	677
連江縣 Lienchiang C.	299	178	121	151

資料來源：本部戶政司。

TABLE 13. INDIGENOUS PEOPLE - BY LOCALITY

Unit: Persons

原住民 Plain-land Indigenous People		山地原住民 Mountain Indigenous People		
男性 Male	女性 Female	合計 Total	男性 Male	女性 Female
132,524	139,774	310,548	149,190	161,358
18,603	20,718	18,361	8,064	10,297
4,349	5,538	7,075	2,922	4,153
21,400	22,521	35,856	16,713	19,143
7,137	7,837	21,797	9,813	11,984
1,705	2,308	4,789	2,016	2,773
6,380	7,333	22,743	10,728	12,015
72,533	73,108	199,234	98,560	100,674
1,225	1,611	15,183	7,548	7,635
1,436	1,722	19,025	9,479	9,546
2,292	2,298	6,913	3,332	3,581
1,374	1,706	3,165	1,357	1,808
785	1,005	27,646	13,934	13,712
552	843	1,350	549	801
371	572	5,047	2,436	2,611
2,316	2,655	56,147	27,835	28,312
28,412	27,027	22,976	11,576	11,400
28,499	28,019	36,899	18,490	18,409
160	180	333	161	172
3,931	4,011	1,506	649	857
1,025	1,219	2,225	863	1,362
155	240	819	351	468
417	411	693	374	319
330	347	545	283	262
87	64	148	91	57

Source: Dept. of Household Registration, MOI.

表14. 戶政管理及便民服務案件

單位：件；人

年(月)別 Year(Month)	戶政管理件數 Services Cases of Population Administration							便民服務件數 Citizen Service Cases					
	合計 Total	虛報遷入(出)登記 False Register of Migration	無籍人口 Register Not Registered	重複戶籍 Register Reduplicated	未接受戶籍校正 Not Correct Register	發現不得用造法、冒領、變造國民身分證 Illegally Obtained, Fake or Mutilation of Identity Card	受理公文件數 The Amount of Handled Documents	合計 Total	電話、傳真、申請資料 Applied by Telephone or Fax	通網、申辦資料 Applied by Mail or Network	派員到案服務 Home Service	填發一次告知單(件) Filled Once Notification (Cases)	
一〇二年 2013	285	265	-	17	3	-	990,020	15,498	39,165	12,624	235,345		
一〇三年 2014	651	607	9	30	5	-	2,517,324	25,728	42,525	11,870	188,328		
一〇四年 2015	1,348,564	582	5	27	8	71	1,347,871	3,099,127	51,241	38,189	14,083	224,732	
一〇五年 2016	1,350,936	542	9	27	1	94	1,350,263	3,716,391	59,835	38,197	17,060	247,571	
一〇六年 2017	1,265,472	165	6	23	1	56	1,265,221	4,652,456	67,709	36,652	17,387	204,731	
一〇七年 2018	1,235,457	149	2	30	1	124	1,235,151	5,398,970	74,687	41,282	20,666	184,039	
一〇八年 2019	1,191,937	144	11	21	-	60	1,191,701	5,732,889	79,212	45,508	17,364	175,162	
一〇九年 2020	1,158,912	163	5	16	-	75	1,158,653	5,498,872	75,756	58,367	11,762	172,164	
一一〇年 2021	1,169,382	199	8	20	-	137	1,169,018	5,361,592	71,740	86,012	8,199	176,392	
九月 Sept.	101,305	14	-	2	-	9	101,280	498,615	5,859	7,317	455	16,152	
十月 Oct.	91,303	17	-	1	-	4	91,281	394,788	5,622	7,095	557	15,694	
十一月 Nov.	101,953	54	2	-	-	3	101,894	433,360	5,827	9,190	648	16,471	
十二月 Dec.	104,369	12	1	-	-	4	104,352	453,977	6,343	7,703	681	16,617	
一一一年 2022	847,252	234	7	24	1	72	846,914	4,283,795	60,992	100,721	4,658	145,237	
一月 Jan.	103,814	17	-	2	-	8	103,787	455,881	6,017	8,095	460	15,572	
二月 Feb.	79,285	18	-	2	-	4	79,261	364,372	5,093	7,092	479	13,200	
三月 Mar.	116,725	49	1	3	1	12	116,659	595,921	7,935	11,525	878	19,251	
四月 Apr.	94,679	71	1	2	-	9	94,596	460,973	6,605	11,819	447	15,911	
五月 May	86,693	30	-	1	-	3	86,659	485,418	6,141	10,935	403	14,895	
六月 June	84,049	14	1	2	-	6	84,026	467,693	6,980	12,271	434	15,707	
七月 July	89,536	15	4	2	-	9	89,506	478,592	7,321	12,585	480	16,634	
八月 Aug.	97,716	10	-	5	-	9	97,692	486,317	7,819	13,020	546	17,963	
九月 Sept.	94,755	10	-	5	-	12	94,728	488,628	7,081	13,379	531	16,104	
較上月增減(%) VS. with Last Month	-3.03	-	--	-	--	33.33	-3.03	0.48	-9.44	2.76	-2.75	-10.35	
較上年同月增減(%) VS. with Last Year	-6.47	-28.57	--	150.00	--	33.33	-6.47	-2.00	20.86	82.85	16.70	-0.30	

資料來源：本報戶政司暨各縣市及縣(市)政府。
 說明：1. 102年12月因台北市「幸福加福袋送到家專案」，致「便民服務」之「其他」驟增。103年2月起將「便民服務」之「其他」詳列
 「辦理護照人別確認」、「辦理自然人憑證」、「網路預約辦理戶籍登記」、「國民身分證掛失(含撤銷)」、「派員查明居
 住事實服務」、「跨機關通報服務」、「到校受理初領國民身分證」等項目。
 2. 未領(換)國民身分證(人)包括年滿14歲未申請初領及全面換證未換領者，103年2月起加強年滿14歲未申請初領者之統計。
 3. 104年1月起將「戶政管理件數」新增「發現不法取得、冒用、變造國民身分證」、「受理公文件數」，刪除其他逾期登記項。

TABLE 14. OFFENSE AND SERVICE CASES OF POPULATION ADMINISTRATION

Unit : Cases;Persons

便民服務件數 Citizen Service Cases											月底未領(換)國民身分證 (人) Not Having Identity Card (Persons)			月底 櫃臺 服務 窗口數 (件) Located Service Window (Cases)
其他 Others											合計 Total	初領 Initial Issuance of Identity Card	全面 換證 Replacement of Identity Card	
小計 Subtotal	辦理護照人別確認 Identity Verification of Passport Application	辦理護照人別憑證 Application of Citizen Digital Certificate	網路預約辦理戶籍登記 Online Reservation of Household Registration	國民身分證掛失(含撤銷) Loss Report of Identity Card (Including Revocation)	派員查明居住事實服務 Reside Fact Inquiry Service	跨機關通報服務 Cross-Agency Notification Service	到校受理初領國民身分證 Apply for Initial Issuance of Identity Card at School	合計 Total	初領 Initial Issuance of Identity Card	全面 換證 Replacement of Identity Card				
687,388	-	-	-	-	-	-	-	24,220	-	-	3,260			
2,248,873	-	-	-	-	-	-	-	145,267	-	-	3,280			
2,770,882	454,182	688,904	16,153	504,959	11,221	929,697	165,766	264,301	251,505	12,796	3,325			
3,353,728	457,200	471,790	15,112	534,471	11,425	1,693,672	170,058	274,526	258,813	15,713	3,232			
4,325,977	451,454	524,007	15,757	511,620	11,951	2,668,676	142,512	258,757	244,434	14,323	3,209			
5,078,296	425,962	564,269	16,534	492,685	12,442	3,426,204	140,200	252,248	239,119	13,129	3,151			
5,415,643	366,414	596,276	17,407	470,226	12,329	3,816,807	136,184	247,902	236,045	11,857	3,136			
5,180,823	44,227	666,325	19,331	446,103	12,177	3,884,027	108,633	273,474	262,590	10,884	3,096			
5,019,249	11,896	616,115	24,739	411,298	9,264	3,817,937	128,000	279,061	269,392	9,669	3,086			
468,832	899	42,521	2,346	33,142	699	388,493	732	245,272	235,279	9,993	3,073			
365,820	1,048	37,153	2,709	33,783	754	288,315	2,058	265,467	255,656	9,811	3,077			
401,224	1,145	37,711	2,163	34,333	846	322,459	2,567	276,454	266,697	9,757	3,077			
422,633	1,081	36,799	2,794	37,704	862	333,263	10,130	279,061	269,392	9,669	3,086			
3,972,187	13,305	457,828	20,798	292,418	7,544	3,052,963	127,331	226,864	217,850	9,014	3,088			
425,737	1,104	36,148	2,077	34,751	824	330,608	20,225	268,253	258,640	9,613	3,070			
338,508	1,253	32,787	2,074	26,400	628	261,724	13,642	253,379	243,832	9,547	3,075			
556,332	2,341	52,431	2,418	35,334	975	389,942	72,891	207,269	197,742	9,527	3,056			
426,191	1,730	54,121	1,918	30,745	843	319,982	16,852	190,740	181,338	9,402	3,074			
453,044	1,988	85,152	3,403	31,706	768	327,860	2,167	197,400	188,065	9,335	3,072			
432,301	1,111	65,937	2,168	31,434	800	330,186	665	205,503	196,150	9,353	3,056			
441,572	1,131	44,405	2,361	32,417	842	360,412	4	209,889	200,706	9,183	3,063			
446,969	1,287	46,940	1,703	36,698	976	359,218	147	213,988	204,643	9,345	3,058			
451,533	1,360	39,907	2,676	32,933	888	373,031	738	226,864	217,850	9,014	3,088			
1.02	5.67	-14.98	57.13	-10.26	-9.02	3.85	402.04	6.02	6.45	-3.54	0.98			
-3.69	51.28	-6.15	14.07	-0.63	27.04	-3.98	0.82	-7.51	-7.41	-9.80	0.49			

Source : Dept. of Household Registration, MOI.
 Note : 1. Due to "Happiness + Project of sending good-fortune bag to home" of Taipei City, there is a mass increase of the "Others" of "Citizen Service Cases" in Dec. 2013. Besides, the figures of "Others" of "Citizen Service Cases" are splitted into 7 new categories resulting in a mass increase since Feb. 2014.
 2. The figures of "Not Having Identity Cards" include those citizens over 14 but not having applied for Identity Card and those not yet having applied for the next generation Identity Card. Because of checking thorough data, the figures of citizens over 14 not having applied for Identity Card are increased since Feb. 2014.
 3. "Service Cases of Population Administration" added "Illegally Obtained, Fake or Mutilation of Identity Card" and "The Amount of Handled Documents" since Jan. 2015, and deleted all items without registration in designated time.

表15. 合作事業概況

年(半年)底別 End of Year(Half Year)	社(場) 數 No. of Cooperatives	社(場)員數	
		個人社員(人)	
		計 Sub. T	男 Male
一〇二年 2013	4,533	2,496,537	1,314,607
一〇三年 2014	4,460	2,345,235	1,252,819
一〇四年 2015	4,324	2,211,438	1,195,587
一〇五年 2016	4,260	2,130,344	1,160,503
一〇六年 2017	4,111	2,081,936	1,135,370
一〇七年 2018	4,004	1,999,715	1,091,302
一〇八年 2019	3,867	1,970,339	1,091,788
一〇九年 2020	3,937	1,851,860	1,008,629
一一〇年 2021	3,885	1,870,374	1,041,573
六月 June	3,918	1,898,408	1,056,067
十二月 Dec.	3,885	1,870,374	1,041,573
一一一年 2022	3,853	1,768,856	968,643
六月 June	3,853	1,768,856	968,643
較上期增減(%) VS. with Last Period	-0.82	-5.43	-7.00
較上年同期增減(%) VS. with Last Year	-1.66	-6.82	-8.28

資料來源：本部合作及人民團體司籌備處、直轄市、縣(市)政府，中華民國儲蓄互助協會。
說明：本表資料不含信用合作社。

Table 15. COOPERATIVE BUSINESS

No. of Cooperative Members		股金 總額 (千元) Capital (NT\$1,000)	平均每 社股金 (千元) Capital per Cooperative (NT\$1,000)
Individual Member (Persons)	法人社員 (個) No. of Legal Persons		
女 Female			
1,181,930	5,635	25,856,297	5,704
1,092,416	5,441	26,067,725	5,845
1,015,851	5,346	26,760,597	6,189
969,841	4,994	27,269,200	6,401
946,566	4,976	27,624,850	6,720
908,413	5,096	27,932,683	6,976
878,551	4,746	28,176,132	7,286
843,231	4,723	28,472,251	7,232
828,801	4,729	28,745,995	7,399
842,341	4,734	28,572,552	7,293
828,801	4,729	28,745,995	7,399
800,213	4,617	28,762,199	7,465
800,213	4,617	28,762,199	7,465
-3.45	-2.37	0.06	0.89
-5.00	-2.47	0.66	2.36

Source : The Cooperative & Civil Association Preparatory office, MOI., County and City Government, Credit Union League of the Republic of China.

Note : The data of Credit Cooperatives are not included.

表16. 全國性人民團體

單位：團體數

年(季)底別 End of Year(Quarter)	政治團體 Political Associations		職業團體 Occupational Associations			
	政黨 Political Parties	全國性 政治團體 Nation-Wide Political Associations	合計 Total	工業團體 Industrial Associations	商業團體 Commercial Associations	自由職 業團體 Professional Associations
一〇二年 2013	247	44	325	147	127	51
一〇三年 2014	259	46	332	149	131	52
一〇四年 2015	287	47	340	154	134	52
一〇五年 2016	305	48	350	155	144	51
一〇六年 2017	328	50	354	156	147	51
一〇七年 2018	290	49	359	155	150	54
一〇八年 2019	291	45	366	156	153	57
一〇九年 2020	127	—	369	157	155	57
一一〇年 2021	112	—	371	157	157	57
第三季 3rd Qua.	127	—				
第四季 4th Qua.	112	—	371	157	157	57
一一一年 2022	80	—				
第一季 1st Qua.	81	—				
第二季 2nd Qua.	80	—	375	157	161	57
第三季 3rd Qua.	80	—				
較上季增減(%) VS. with Last Quarter	--	--	1.08	—	2.55	—
較上年同季增減(%) VS. with Last Year	-37.01	--	1.35	—	3.21	—

資料來源：本部民政司、合作及人民團體司等備處。

說明：1. 因應政黨法公布施行，截至109年5月底，所有未依法另行成立政黨之政治團體均被廢止立案，已無全國性政治團體。
2. 111年9月新增中正黨。

TABLE 16. NATIONAL-WIDE CIVIC ASSOCIATIONS

Unit : Associations

合計 Total	社會團體 Social Associations							
	學術文化團體 Academic & Cultural Associations	醫療衛生團體 Medical Associations	宗教團體 Religious Associa- tions	體育團體 Sports Associa- tions	社會服務及慈善團體 Social Services & Charity Associations	國際團體 Internation- al Associa- tions	經濟業務團體 Economic Business Associa- tions	環保、同鄉、同學 校友會 及其他 Others(1)
11,750	2,534	1,015	1,231	1,128	2,511	148	2,217	966
12,363	2,639	1,061	1,282	1,190	2,643	151	2,373	1,024
14,371	3,405	1,234	1,317	1,229	3,071	237	2,630	1,248
15,539	3,719	1,320	1,403	1,324	3,324	219	2,883	1,347
16,277	3,881	1,393	1,465	1,382	3,492	212	3,035	1,417
17,892	4,295	1,521	1,549	1,493	3,887	246	3,379	1,522
19,439	4,690	1,634	1,644	1,639	4,240	256	3,684	1,652
20,836	5,040	1,715	1,718	1,757	4,669	263	3,894	1,780
21,974	5,347	1,779	1,788	1,848	5,002	278	4,041	1,891
21,974	5,347	1,779	1,788	1,848	5,002	278	4,041	1,891
22,261	5,469	1,781	1,810	1,867	5,087	274	4,041	1,932
1.31	2.28	0.11	1.23	1.03	1.70	-1.44	—	2.17
3.90	5.40	1.37	2.72	3.26	5.69	0.74	1.51	4.83

Source : Dept. of Civil Affairs, The Cooperative & Civil Association Preparatory office, MOI.

Note : In compliance with the Political Parties Act, by the end of May 2020, all the political associations failed to transition into political parties had been abolished and there are no nation-wide political associations.

表17. 辦理土地登記及標示變更登記－按月別分

TABLE 17. REGISTRATION OF LAND AND REGISTRATION OF CHANGE IN LAND DESCRIPTIONS - BY MONTH

年 (月) 別 Year (Month)	土地登記 Registration of Land		土地標示變更登記 Registration of Change in Land Descriptions	
	總筆數 Total Plots	總面積 (平方公尺) Total Area (m ²)	合計 Total	
			筆數 Plots	面積 (平方公尺) Area (m ²)
一〇二年 2013	3,683,210	2,815,667,898	511,250	1,134,975,544
一〇三年 2014	3,563,292	2,932,275,217	502,127	1,188,214,102
一〇四年 2015	3,417,353	3,045,401,360	480,367	1,193,077,546
一〇五年 2016	3,020,071	2,203,974,401	431,646	658,454,313
一〇六年 2017	3,126,809	2,474,145,918	431,428	985,471,280
一〇七年 2018	3,280,146	2,564,779,740	465,330	1,097,791,516
一〇八年 2019	3,288,348	2,257,065,431	409,334	830,196,802
一〇九年 2020	3,807,945	2,575,431,715	478,592	901,922,191
一一〇年 2021	3,682,778	2,483,930,282	469,421	906,770,983
九月 Sept.	276,543	170,066,561	23,899	48,904,703
十月 Oct.	283,046	156,060,988	23,730	35,302,816
十一月 Nov.	332,735	229,541,379	53,900	90,206,220
十二月 Dec.	435,819	331,851,730	132,964	208,428,541
一一一年 2022	2,564,009	1,550,507,585	207,927	433,495,295
一月 Jan.	320,033	175,071,457	23,597	48,151,608
二月 Feb.	194,401	107,437,038	19,418	25,388,101
三月 Mar.	327,165	216,596,522	22,156	79,666,983
四月 Apr.	286,155	180,048,833	23,136	63,256,813
五月 May	311,259	201,984,985	24,517	58,602,843
六月 June	290,584	193,933,864	26,393	43,671,731
七月 July	277,458	141,224,279	24,721	31,852,551
八月 Aug.	294,022	176,378,443	26,604	49,934,585
九月 Sept.	262,932	157,832,165	17,385	32,970,080
較上月增減(%) VS. with Last Month	-10.57	-10.52	-34.65	-33.97
較上年同月增減(%) VS. with Last Year	-4.92	-7.19	-27.26	-32.58

資料來源：直轄市、縣(市)政府。

說明：1. 土地登記係指土地標示變更、所有權第一次、移轉及他項權利等各項登記之總計。
2. 筆數：依各實際辦理之土地筆數計算，土地以地號為基本計算單位，即1地號為1筆。
3. 自106年1月1日起正式廢除地目等則制度，並停止辦理地目變更登記。

Registration of Change in Land Descriptions				
分割 Subdivision	合併 Combination	重測、重劃		
筆數 Plots	面積 (平方公尺) Area (m ²)	筆數 Plots	面積 (平方公尺) Area (m ²)	筆數 Plots
201,271	267,769,706	20,462	45,749,275	192,869
187,041	249,551,200	21,449	57,684,899	199,755
173,987	290,967,812	18,308	43,442,057	185,562
159,076	260,126,250	15,186	39,502,162	187,661
163,545	270,230,057	15,082	39,331,537	191,717
163,253	287,813,888	14,775	34,109,953	183,756
159,629	283,693,277	14,292	35,206,945	165,266
165,053	350,172,256	14,125	36,620,296	176,088
160,335	324,172,511	13,934	38,200,951	168,663
11,785	22,062,868	1,093	4,872,994	386
13,425	20,785,028	1,153	4,154,608	1,472
14,622	24,819,788	1,192	2,445,382	30,956
14,365	26,233,707	1,273	2,793,681	110,251
122,360	237,492,731	10,219	23,853,503	27,850
15,031	23,732,418	1,264	2,673,356	1,268
10,418	16,030,942	786	2,412,393	860
15,431	26,358,783	1,302	2,698,886	148
12,750	33,083,003	1,040	2,687,672	4,499
16,156	40,181,238	1,213	2,998,604	723
13,489	30,219,320	1,051	2,583,869	7,776
13,682	22,668,288	1,130	2,323,635	5,779
13,097	23,786,492	1,252	2,982,261	6,542
12,306	21,432,248	1,181	2,492,829	255
-6.04	-9.90	-5.67	-16.41	-96.10
4.42	-2.86	8.05	-48.84	-33.94

Source : County and City Government.

Note : 1.Registration of Land contains Change in Land Descriptions, Initial Registration, Ownership Transfer, Other Rights.
2.Plots refer to each land number as a unit.
3.The item, "Changes in Land Category", has been officially abolished since January 1st, 2017 and the government has stopped handling it.

表17. 辦理土地登記及標示變更登記－按月別分(續)

年 (月) 別 Year (Month)	土地標示變更登記			
	Resurvey /Readjust	減 失 Reduction	地目變更 Change	
	面積 (平方公尺) Area (m ²)	筆 數 Plots	面 積 (平方公尺) Area (m ²)	筆 數 Plots
一〇二年 2013	276,561,820	10	46,707	17,919
一〇三年 2014	261,793,987	49	29,189	16,822
一〇四年 2015	247,531,003	40	19,320	18,377
一〇五年 2016	247,704,811	14	9,136	11,609
一〇六年 2017	263,594,809	3	1,000	191
一〇七年 2018	245,817,677	—	—	—
一〇八年 2019	218,071,046	—	—	—
一〇九年 2020	229,574,958	2	28,706	—
一一〇年 2021	228,754,932	2	494	—
九 月 Sept.	602,773	—	—	—
十 月 Oct.	611,499	—	—	—
十一月 Nov.	35,796,596	—	—	—
十二月 Dec.	169,006,559	—	—	—
一一一年 2022	25,425,672	—	—	—
一 月 Jan.	1,529,529	—	—	—
二 月 Feb.	1,710,865	—	—	—
三 月 Mar.	243,194	—	—	—
四 月 Apr.	6,708,367	—	—	—
五 月 May	647,098	—	—	—
六 月 June	4,666,187	—	—	—
七 月 July	1,335,982	—	—	—
八 月 Aug.	8,082,031	—	—	—
九 月 Sept.	502,419	—	—	—
較上月增減(%) VS. with Last Month	-93.78	--	--	--
較上年同月增減(%) VS. with Last Year	-16.65	--	--	--

TABLE 17. REGISTRATION OF LAND AND REGISTRATION OF CHANGE IN LAND DESCRIPTIONS - BY MONTH (CONT.)

in Land Category	Registration of Change in Land Descriptions			
	使用編定 Designation	其 他 Others		
	面積 (平方公尺) Area (m ²)	筆 數 Plots	面 積 (平方公尺) Area (m ²)	筆 數 Plots
6,945,882	47,482	502,575,273	31,237	35,326,879
6,839,785	50,911	575,776,357	26,100	36,538,684
17,405,426	55,105	563,110,333	28,988	30,601,594
5,904,234	37,536	83,547,941	20,564	21,659,780
88,573	42,626	392,618,585	18,264	19,606,718
—	42,945	277,437,318	60,601	252,612,680
—	52,841	272,400,188	17,306	20,825,345
—	91,308	210,317,703	32,016	75,208,273
—	105,139	290,246,316	21,348	25,395,778
—	8,997	20,314,068	1,638	1,052,001
—	6,943	8,099,168	737	1,652,513
—	4,530	22,675,625	2,600	4,468,828
—	3,542	8,298,876	3,533	2,095,718
—	30,233	129,111,851	17,265	17,611,539
—	2,882	17,407,482	3,152	2,808,823
—	5,227	3,927,782	2,127	1,306,119
—	3,283	47,677,844	1,992	2,688,277
—	3,855	19,323,004	992	1,454,767
—	4,648	11,217,736	1,777	3,558,167
—	2,627	5,153,512	1,450	1,048,843
—	2,264	3,957,505	1,866	1,567,141
—	3,025	13,300,049	2,688	1,783,753
—	2,422	7,146,935	1,221	1,395,649
--	-19.93	-46.26	-54.58	-21.76
--	-73.08	-64.82	-25.46	32.67

表18. 辦理土地登記及標示變更登記－按區域別分

區 域 別 Locality	土地登記 Registration of Land		土地標示變更登記	
	總筆數 Total Plots	總面積 (平方公尺) Total Area (m ²)	合 計 Total	
			筆 數 Plots	面 積 (平方公尺) Area (m ²)
一一一年九月 Sept., 2022	262,932	157,832,165	17,385	32,970,080
新 北 市 New Taipei City	40,396	10,297,413	1,611	2,729,851
臺 北 市 Taipei City	18,950	1,965,178	459	342,389
桃 園 市 Taoyuan City	28,096	13,790,830	1,156	1,219,776
臺 中 市 Taichung City	31,876	14,771,820	2,581	7,654,663
臺 南 市 Tainan City	24,267	12,755,887	1,738	2,053,006
高 雄 市 Kaohsiung City	24,706	11,469,113	1,334	2,201,244
臺 灣 省 Taiwan Prov.	92,697	91,440,127	8,227	16,461,516
宜蘭縣 Yilan C.	5,782	3,833,765	452	669,514
新竹縣 Hsinchu C.	10,723	6,244,783	443	534,713
苗栗縣 Miaoli C.	8,888	10,964,049	945	1,791,127
彰化縣 Changhua C.	14,184	8,189,697	1,152	932,392
南投縣 Nantou C.	6,377	19,455,354	662	2,793,237
雲林縣 Yunlin C.	9,165	6,874,099	714	1,173,492
嘉義縣 Chiayi C.	7,484	8,480,149	1,125	2,167,175
屏東縣 Pingtung C.	10,266	12,702,616	1,275	1,884,105
臺東縣 Taitung C.	2,914	5,526,414	524	1,998,257
花蓮縣 Hualien C.	3,634	6,545,592	446	2,264,403
澎湖縣 Penghu C.	1,646	577,427	260	127,394
基隆市 Keelung City	4,657	1,066,237	24	38,280
新竹市 Hsinchu City	4,923	513,686	145	46,768
嘉義市 Chiayi City	2,054	466,259	60	40,659
福 建 省 Fuchien Prov.	1,944	1,341,796	279	307,635
金門縣 Kinmen C.	1,123	988,117	186	290,044
連江縣 Lienchiang C.	821	353,679	93	17,592

資料來源：直轄市、縣(市)政府。

說 明：1. 土地登記係指土地標示變更、所有權第一次、移轉及他項權利之總計。
2. 筆數：依各實際辦理之土地筆數計算，土地以地號為基本計算單位，即1地號為1筆。
3. 自106年1月1日起正式廢除地目等則制度，並停止辦理地目變更登記。

TABLE 18. REGISTRATION OF LAND AND REGISTRATION OF CHANGE IN LAND DESCRIPTIONS - BY LOCALITY

Registration of Change in Land Descriptions				
分 割 Subdivision	合 併 Combination	重測、重劃		
筆 數 Plots	面 積 (平方公尺) Area (m ²)	筆 數 Plots	面 積 (平方公尺) Area (m ²)	筆 數 Plots
12,306	21,432,248	1,181	2,492,829	255
1,325	2,483,770	35	80,969	2
440	318,463	10	20,476	—
812	869,565	68	162,298	2
1,280	1,749,830	136	186,522	82
1,391	1,603,987	140	278,651	3
1,050	1,803,773	124	322,563	—
5,742	12,306,584	655	1,429,990	166
378	562,042	43	69,229	—
350	395,499	66	136,099	1
543	1,211,120	86	238,418	105
758	496,935	77	91,090	31
528	2,384,216	64	172,634	—
460	647,105	43	84,784	4
838	1,364,655	50	136,797	—
824	1,175,944	120	306,677	25
464	1,862,112	29	122,085	—
299	2,033,934	34	52,864	—
114	62,343	8	6,213	—
22	37,919	2	360	—
113	35,882	26	9,086	—
51	36,877	7	3,654	—
266	296,275	13	11,360	—
179	280,330	7	9,713	—
87	15,945	6	1,647	—

Source : County and City Government.

Note : 1.Registration of Land contains Change in Descriptions, Initial Registration, Ownership Transfer, Other Rights.
2.Plots refer to each land number as a unit.
3.The item, "Changes in Land Category", has been officially abolished since January 1st, 2017 and the government has stopped handling it.

表18. 辦理土地登記及標示變更登記－按區域別分(續)

區 域 別 Locality	土地標示變更登記			
	Resurvey /Readjust	減 失 Reduction	地目變更 Change	
	面積 (平方公尺) Area (m ²)	筆 數 Plots	面 積 (平方公尺) Area (m ²)	筆 數 Plots
一一一年九月 Sept., 2022	502,419	—	—	—
新 北 市 New Taipei City	1,117	—	—	—
臺 北 市 Taipei City	—	—	—	—
桃 園 市 Taoyuan City	877	—	—	—
臺 中 市 Taichung City	248,546	—	—	—
臺 南 市 Tainan City	345	—	—	—
高 雄 市 Kaohsiung City	—	—	—	—
臺 灣 省 Taiwan Prov.	251,534	—	—	—
宜蘭縣 Yilan C.	—	—	—	—
新竹縣 Hsinchu C.	151	—	—	—
苗栗縣 Miaoli C.	210,060	—	—	—
彰化縣 Changhua C.	27,982	—	—	—
南投縣 Nantou C.	—	—	—	—
雲林縣 Yunlin C.	1,109	—	—	—
嘉義縣 Chiayi C.	—	—	—	—
屏東縣 Pingtung C.	12,233	—	—	—
臺東縣 Taitung C.	—	—	—	—
花蓮縣 Hualien C.	—	—	—	—
澎湖縣 Penghu C.	—	—	—	—
基隆市 Keelung City	—	—	—	—
新竹市 Hsinchu City	—	—	—	—
嘉義市 Chiayi City	—	—	—	—
福 建 省 Fuchien Prov.	—	—	—	—
金門縣 Kinmen C.	—	—	—	—
連江縣 Lienchiang C.	—	—	—	—

TABLE 18. REGISTRATION OF LAND AND REGISTRATION OF CHANGE IN LAND DESCRIPTIONS - BY LOCALITY (CONT.)

Registration of Change in Land Descriptions				
in Land Category	使用編定 Designation	其 他 Others	其 他 Others	其 他 Others
面 積 (平方公尺) Area (m ²)	筆 數 Plots	面 積 (平方公尺) Area (m ²)	筆 數 Plots	面 積 (平方公尺) Area (m ²)
—	2,422	7,146,935	1,221	1,395,649
—	176	98,667	73	65,328
—	—	—	9	3,450
—	206	104,304	68	82,732
—	860	5,375,123	223	94,641
—	127	117,180	77	52,843
—	92	33,182	68	41,726
—	961	1,418,479	703	1,054,929
—	19	15,482	12	22,761
—	14	2,427	12	537
—	161	104,185	50	27,344
—	149	262,466	137	53,918
—	41	43,065	29	193,322
—	167	419,418	40	21,077
—	62	60,767	175	604,955
—	96	279,424	210	109,827
—	31	14,061	—	—
—	107	164,113	6	13,492
—	113	53,005	25	5,833
—	—	—	—	—
—	1	65	5	1,735
—	—	—	2	128
—	—	—	—	—
—	—	—	—	—

表19. 辦理土地所有權登記－按月別分

TABLE 19. REGISTRATION OF LAND OWNERSHIP - BY MONTH

年 (月) 別 Year (Month)	所有權第一次登記 Initial Registration		移 轉 Total	
	筆數 Plots	面積 (平方公尺) Area (m ²)	筆數 Plots	面積 (平方公尺) Area (m ²)
一〇二年 2013	9,687	19,531,456	1,434,988	898,610,887
一〇三年 2014	11,872	15,895,477	1,364,589	914,237,552
一〇四年 2015	13,413	26,355,352	1,392,421	927,235,270
一〇五年 2016	13,131	83,926,993	1,129,131	776,714,130
一〇六年 2017	10,913	26,531,095	1,180,807	810,160,573
一〇七年 2018	10,863	17,794,356	1,208,337	800,917,886
一〇八年 2019	10,267	16,902,919	1,258,113	757,769,997
一〇九年 2020	8,796	12,111,365	1,594,812	1,021,117,643
一一〇年 2021	6,882	8,477,673	1,498,393	947,889,135
九 月 Sept.	111	397,488	113,353	71,493,392
十 月 Oct.	559	665,445	113,907	70,204,225
十一月 Nov.	636	656,425	120,868	73,497,545
十二月 Dec.	4,031	3,026,619	135,262	66,310,199
一一一年 2022	2,975	6,775,947	1,052,077	624,324,320
一 月 Jan.	1,473	4,150,453	134,675	71,972,552
二 月 Feb.	302	824,147	78,745	45,362,535
三 月 Mar.	127	262,963	134,669	80,267,152
四 月 Apr.	133	221,143	115,118	66,635,499
五 月 May	144	192,263	129,554	83,227,390
六 月 June	117	150,283	117,096	66,657,497
七 月 July	119	234,514	111,524	65,462,470
八 月 Aug.	119	279,026	120,210	70,151,294
九 月 Sept.	441	461,156	110,486	74,587,932
較上月增減(%) VS. with Last Month	270.59	65.27	-8.09	6.32
較上年同月增減(%) VS. with Last Year	297.30	16.02	-2.53	4.33

資料來源：直轄市、縣(市)政府。
說 明：贈與含夫妻贈與。

登 記 Registration of Ownership Transfer					
買 賣 Transaction			拍 賣 Auction		
筆數 Plots	面積 (平方公尺) Area (m ²)	總價額(按公 告現值計)(元) Amount(Announced Current Values)(NT.\$)	筆數 Plots	面積 (平方公尺) Area (m ²)	總價額(按公 告現值計)(元) Amount(Announced Current Values)(NT.\$)
738,870	394,923,795	1,659,753,165,983	30,985	22,334,432	57,824,972,244
648,977	391,303,421	1,536,779,828,638	29,498	23,933,487	51,970,260,818
568,109	314,321,677	1,494,582,938,879	36,645	15,646,772	47,053,762,723
445,568	254,593,520	1,080,318,310,237	20,322	20,403,797	44,773,124,107
495,557	270,240,225	1,260,797,491,683	19,092	11,913,899	43,530,811,803
512,847	271,757,071	1,378,804,064,228	18,370	10,985,988	43,263,378,942
552,638	255,047,779	1,518,030,861,052	17,422	8,362,830	43,441,884,347
616,857	264,640,383	1,752,736,687,903	17,854	11,498,810	44,062,170,902
656,951	281,072,470	1,802,481,334,038	16,263	8,516,823	35,889,009,264
52,899	22,762,529	132,063,725,388	1,289	661,147	2,601,526,901
55,986	21,638,994	142,748,015,776	1,384	728,110	3,089,015,233
60,056	24,134,644	158,368,092,307	1,536	690,686	3,107,334,708
64,862	23,982,976	189,164,113,596	1,606	838,757	4,106,792,257
466,546	187,550,922	1,226,351,531,339	14,793	8,953,960	29,269,766,056
60,726	23,159,831	173,830,851,428	1,686	785,733	3,214,934,914
36,532	13,501,991	103,278,868,251	1,199	848,431	2,273,854,236
60,941	24,325,307	180,020,995,002	2,046	1,623,877	4,538,123,052
53,267	19,840,613	137,272,913,759	1,621	1,462,968	3,601,351,692
58,144	24,037,200	146,353,400,414	1,982	1,263,998	3,175,212,879
54,687	22,278,358	136,251,841,974	1,672	643,414	3,395,793,328
47,456	18,612,371	122,551,797,170	1,453	715,045	2,845,185,508
48,716	21,009,182	114,844,720,677	1,698	722,681	2,879,057,642
46,077	20,786,070	111,946,142,664	1,436	887,811	3,346,252,804
-5.42	-1.06	-2.52	-15.43	22.85	16.23
-12.90	-8.68	-15.23	11.40	34.28	28.63

Source : County and City Government.
Note : Gift include Gift from Spouse.

表19. 辦理土地所有權登記—按月別分(續)

年 (月) 別 Year (Month)	移 轉 登 記			
	繼 承 Inheritance		贈 與 Gift	
	筆 數 Plots	面 積 (平方公尺) Area (m ²)	筆 數 Plots	面 積 (平方公尺) Area (m ²)
一〇二年 2013	338,843	220,956,659	207,469	140,543,126
一〇三年 2014	347,502	235,410,481	209,551	141,901,482
一〇四年 2015	357,332	259,174,581	210,066	136,958,203
一〇五年 2016	371,150	258,889,697	174,326	128,411,035
一〇六年 2017	372,354	286,571,207	175,914	126,424,941
一〇七年 2018	391,311	294,922,743	171,537	119,821,318
一〇八年 2019	390,894	265,915,237	178,094	120,273,728
一〇九年 2020	398,988	287,599,727	183,124	127,156,759
一一〇年 2021	409,897	298,115,405	184,111	125,551,300
九 月 Sept.	35,930	22,869,952	14,145	9,571,029
十 月 Oct.	33,358	25,700,846	13,560	10,932,008
十一月 Nov.	33,821	28,392,505	15,496	10,013,882
十二月 Dec.	39,044	21,668,859	18,186	11,074,431
一一一年 2022	327,889	248,676,655	146,973	94,158,143
一 月 Jan.	35,577	24,026,807	24,679	14,118,798
二 月 Feb.	21,567	16,560,122	12,504	8,419,909
三 月 Mar.	40,258	32,878,597	20,041	12,129,571
四 月 Apr.	34,684	25,291,450	15,975	11,146,902
五 月 May	40,034	34,568,435	16,848	11,561,404
六 月 June	36,122	24,666,252	13,908	8,910,280
七 月 July	37,858	27,834,433	14,274	8,861,482
八 月 Aug.	43,427	28,114,144	15,326	10,626,894
九 月 Sept.	38,362	34,736,416	13,418	8,382,903
較上月增減(%) VS. with Last Month	-11.66	23.55	-12.45	-21.12
較上年同月增減(%) VS. with Last Year	6.77	51.89	-5.14	-12.41

TABLE 19. REGISTRATION OF LAND OWNERSHIP - BY MONTH (CONT.)

Registration of Ownership Transfer			
徵 收 Expropriation		其 他 Others	
筆 數 Plots	面 積 (平方公尺) Area (m ²)	筆 數 Plots	面 積 (平方公尺) Area (m ²)
8,821	5,482,117	110,000	114,370,759
8,287	3,498,866	120,774	118,189,815
4,844	5,861,261	215,425	195,272,776
5,574	2,170,345	112,191	112,245,736
4,760	2,500,877	113,130	112,509,424
3,261	1,394,320	111,011	102,036,446
2,410	836,759	116,655	107,333,665
1,936	626,534	376,053	329,595,430
2,283	751,677	228,888	233,881,460
223	40,097	8,867	15,588,639
95	18,965	9,524	11,185,302
84	53,406	9,875	10,212,421
283	123,777	11,281	8,621,400
1,882	623,612	93,994	84,361,028
703	226,894	11,304	9,654,489
100	34,514	6,843	5,997,568
264	83,136	11,119	9,226,663
63	13,791	9,508	8,879,775
46	5,993	12,500	11,790,359
275	177,279	10,432	9,981,915
112	29,402	10,371	9,409,737
92	23,757	10,951	9,654,635
227	28,845	10,966	9,765,886
146.74	21.42	0.14	1.15
1.79	-28.06	23.67	-37.35

表20. 辦理土地所有權登記－按區域別分

區域別 Locality	所有權第一次登記 Initial Registration		移 轉 Total	
	筆數 Plots	面積 (平方公尺) Area (m ²)	筆數 Plots	面積 (平方公尺) Area (m ²)
一一一年九月 Sept., 2022	441	461,156	110,486	74,587,932
新 北 市 New Taipei City	7	4,231	16,575	4,853,239
臺 北 市 Taipei City	—	—	7,177	835,399
桃 園 市 Taoyuan City	2	496	11,549	4,463,516
臺 中 市 Taichung City	317	290,664	10,279	3,496,749
臺 南 市 Tainan City	11	16,779	11,274	6,649,499
高 雄 市 Kaohsiung City	6	3,197	9,114	5,379,236
臺 灣 省 Taiwan Prov.	98	145,789	43,117	47,951,952
宜蘭縣 Yilan C.	—	—	2,677	1,811,662
新竹縣 Hsinchu C.	—	—	4,692	3,595,582
苗栗縣 Miaoli C.	50	16,857	4,299	5,487,600
彰化縣 Changhua C.	5	659	6,373	3,382,317
南投縣 Nantou C.	10	35,920	2,767	13,862,063
雲林縣 Yunlin C.	2	5,312	5,038	3,304,259
嘉義縣 Chiayi C.	1	1,804	3,974	3,785,493
屏東縣 Pingtung C.	5	1,933	4,969	6,379,226
臺東縣 Taitung C.	14	58,187	1,128	1,962,954
花蓮縣 Hualien C.	9	25,081	1,601	2,639,211
澎湖縣 Penghu C.	2	36	965	334,794
基隆市 Keelung City	—	—	1,794	896,484
新竹市 Hsinchu City	—	—	2,039	305,162
嘉義市 Chiayi City	—	—	801	205,145
福 建 省 Fuchien Prov.	—	—	1,401	958,343
金門縣 Kinmen C.	—	—	673	622,256
連江縣 Lienchiang C.	—	—	728	336,087

資料來源：直轄市、縣(市)政府。

TABLE 20. REGISTRATION OF LAND OWNERSHIP - BY LOCALITY

登 記 Registration of Ownership Transfer					
買 賣 Transaction			拍 賣 Auction		
筆數 Plots	面積 (平方公尺) Area (m ²)	總價額(按公 告現值計)(元) Amount(Announced Current Values)(NT\$)	筆數 Plots	面積 (平方公尺) Area (m ²)	總價額(按公 告現值計)(元) Amount(Announced Current Values)(NT\$)
46,077	20,786,070	111,946,142,664	1,436	887,811	3,346,252,804
6,596	1,731,312	20,636,885,967	140	15,395	596,631,956
3,084	201,889	19,996,403,924	95	12,502	1,058,224,347
6,073	2,206,145	14,107,828,695	93	12,006	120,839,939
5,600	1,306,444	14,719,482,050	95	14,858	246,458,338
4,577	1,724,759	7,903,678,231	174	64,090	195,270,154
4,545	3,264,672	12,541,629,351	128	29,370	219,911,147
15,487	10,311,802	21,830,879,088	709	739,340	898,739,113
1,222	504,322	2,708,093,383	33	12,364	65,049,223
2,207	1,109,388	3,544,005,641	61	318,505	223,310,492
1,518	2,801,359	1,885,883,941	56	30,721	127,413,837
2,093	763,697	2,681,762,764	110	63,504	126,757,953
788	560,142	964,518,536	37	72,899	40,829,317
1,721	895,983	1,554,367,199	121	59,704	97,208,249
943	704,825	1,180,497,319	61	25,138	26,492,490
1,597	1,105,240	2,039,541,236	89	102,241	119,075,919
368	490,705	447,605,806	31	29,324	6,869,627
595	455,468	1,261,920,833	18	19,006	15,968,657
118	37,537	144,993,781	20	4,702	11,645,860
968	717,281	703,104,120	42	386	10,703,012
988	104,525	1,953,836,641	19	740	25,375,162
361	61,330	760,747,887	11	104	2,039,315
115	39,048	209,355,357	2	250	10,177,811
107	37,719	207,107,261	2	250	10,177,811
8	1,328	2,248,096	—	—	—

Source : County and City Government.

表20. 辦理土地所有權登記－按區域別分(續)

區 域 別 Locality	移 轉 登 記			
	繼 承 Inheritance		贈 與 Gift	
	筆 數 Plots	面 積 (平方公尺) Area (m ²)	筆 數 Plots	面 積 (平方公尺) Area (m ²)
一一一年九月 Sept., 2022	38,362	34,736,416	13,418	8,382,903
新 北 市 New Taipei City	6,379	2,179,127	1,902	343,599
臺 北 市 Taipei City	2,141	432,831	832	71,638
桃 園 市 Taoyuan City	2,859	943,204	1,248	455,037
臺 中 市 Taichung City	2,590	1,163,866	1,163	485,991
臺 南 市 Tainan City	4,257	2,853,733	1,357	814,609
高 雄 市 Kaohsiung City	2,842	1,119,376	1,064	481,435
臺 灣 省 Taiwan Prov.	16,873	25,582,393	5,722	5,691,012
宜 蘭 縣 Yilan C.	928	946,179	278	236,859
新 竹 縣 Hsinchu C.	1,656	1,621,337	460	379,229
苗 栗 縣 Miaoli C.	1,765	1,748,475	587	517,297
彰 化 縣 Changhua C.	2,713	1,583,807	932	634,402
南 投 縣 Nantou C.	1,258	11,950,447	357	553,561
雲 林 縣 Yunlin C.	2,117	1,423,430	710	649,609
嘉 義 縣 Chiayi C.	2,009	1,814,897	608	706,390
屏 東 縣 Pingtung C.	1,688	2,347,430	740	987,447
臺 東 縣 Taitung C.	336	761,989	160	235,888
花 蓮 縣 Hualien C.	432	897,925	276	707,794
澎 湖 縣 Penghu C.	627	214,681	77	21,254
基 隆 市 Keelung City	472	61,679	180	22,827
新 竹 市 Hsinchu City	610	104,353	261	27,960
嘉 義 市 Chiayi City	262	105,762	96	10,497
福 建 省 Fuchien Prov.	421	461,887	130	39,583
金 門 縣 Kinmen C.	417	460,966	114	37,571
連 江 縣 Lienchiang C.	4	920	16	2,012

TABLE 20. REGISTRATION OF LAND OWNERSHIP - BY LOCALITY (CONT.)

Registration of Ownership Transfer			
徵 收 Expropriation		其 他 Others	
筆 數 Plots	面 積 (平方公尺) Area (m ²)	筆 數 Plots	面 積 (平方公尺) Area (m ²)
227	28,845	10,966	9,765,886
4	1,511	1,554	582,295
9	1,824	1,016	114,715
1	708	1,275	846,417
7	587	824	525,003
6	1,941	903	1,190,368
5	235	530	484,147
195	22,040	4,131	5,605,365
—	—	216	111,938
2	77	306	167,046
1	5	372	389,743
—	—	525	336,906
—	—	327	725,013
2	1,466	367	274,066
1	4	352	534,238
133	12,172	722	1,824,695
—	—	233	445,049
56	8,314	224	550,704
—	—	123	56,620
—	—	132	94,310
—	—	161	67,584
—	—	71	27,452
—	—	733	417,576
—	—	33	85,749
—	—	700	331,827

表21. 辦理土地他項權利登記－按月別分

年 (月) 別 Year (Month)	總 計 Grand Total		抵 合 計 Total			
	筆數 Plots	面積 (平方公尺) Area (m ²)	筆數 Plots	面積 (平方公尺) Area (m ²)	設 定 Creation	
					筆數 Plots	面積 (平方公尺) Area (m ²)
一〇二年 2013	1,727,285	762,550,012	1,691,121	673,472,574	801,126	248,269,446
一〇三年 2014	1,684,704	813,928,086	1,649,505	741,083,786	778,548	258,057,955
一〇四年 2015	1,531,152	898,733,192	1,496,223	810,364,177	717,309	335,326,090
一〇五年 2016	1,446,163	684,878,965	1,413,888	617,077,329	708,209	216,539,298
一〇六年 2017	1,503,661	651,982,970	1,469,061	565,652,449	769,413	205,537,539
一〇七年 2018	1,595,616	648,275,982	1,558,485	565,514,614	800,579	210,401,890
一〇八年 2019	1,610,634	652,195,713	1,576,398	587,733,641	837,081	208,886,810
一〇九年 2020	1,725,745	640,280,516	1,687,672	560,078,820	907,033	231,532,401
一一〇年 2021	1,708,082	620,792,490	1,670,684	551,303,568	901,528	213,795,834
九 月 Sept.	139,180	49,270,978	136,552	44,232,392	73,235	16,711,763
十 月 Oct.	144,850	49,888,502	141,993	44,593,951	77,247	16,434,279
十一月 Nov.	157,331	65,181,189	153,591	59,339,820	82,378	24,347,299
十二月 Dec.	163,562	54,086,371	160,805	50,521,425	86,794	19,821,637
一一一年 2022	1,301,030	485,912,022	1,275,827	441,768,037	683,917	188,166,515
一 月 Jan.	160,288	50,796,843	157,208	47,501,753	83,786	18,440,712
二 月 Feb.	95,936	35,862,255	93,936	31,984,472	51,078	10,693,467
三 月 Mar.	170,213	56,399,425	166,878	48,672,350	90,031	17,960,785
四 月 Apr.	147,768	49,935,379	145,210	45,050,733	78,377	16,734,043
五 月 May	157,044	59,962,488	153,867	54,627,618	83,694	21,846,445
六 月 June	146,978	83,454,353	144,125	78,714,221	77,436	51,607,639
七 月 July	141,094	43,674,744	138,309	40,340,393	73,309	15,775,441
八 月 Aug.	147,089	56,013,538	144,128	50,378,835	76,260	16,309,157
九 月 Sept.	134,620	49,812,997	132,166	44,497,662	69,946	18,798,827
較上月增減(%) VS. with Last Month	-8.48	-11.07	-8.30	-11.67	-8.28	15.27
較上年同月增減(%) VS. with Last Year	-3.28	1.10	-3.21	0.60	-4.49	12.49

資料來源：直轄市、縣(市)政府。

TABLE 21. REGISTRATION OF OTHER RIGHTS IN LAND
- BY MONTH

移 轉 Transfer	押 權 Mortgage Rights					其他權利 Others	
	筆數 Plots	面積 (平方公尺) Area (m ²)	變 更 Change	塗 銷 Cancellation	筆數 Plots		
						筆數 Plots	面積 (平方公尺) Area (m ²)
30,491	20,628,034	125,971	98,585,945	733,533	305,989,149	36,164	89,077,438
24,517	38,781,624	156,827	141,592,730	689,613	302,651,477	35,199	72,844,299
7,940	12,002,190	153,952	146,033,093	617,022	317,002,804	34,929	88,369,015
11,825	20,528,550	120,846	115,483,906	573,008	264,525,575	32,275	67,801,636
8,306	9,038,115	113,280	134,699,492	578,062	216,377,303	34,600	86,330,521
58,122	13,073,613	115,092	119,209,588	584,692	222,829,523	37,131	82,761,368
9,300	9,734,800	117,202	111,810,667	612,815	257,301,365	34,236	64,462,072
8,971	9,962,236	122,674	81,859,894	648,994	236,724,288	38,073	80,201,696
7,418	13,560,916	118,623	96,180,973	643,115	227,765,845	37,398	69,488,922
944	2,335,409	8,954	6,523,944	53,419	18,661,276	2,628	5,038,586
1,042	2,125,328	9,313	7,308,888	54,391	18,725,457	2,857	5,294,551
733	1,353,943	10,727	8,500,456	59,753	25,138,121	3,740	5,841,369
772	1,878,771	11,809	8,325,134	61,430	20,495,883	2,757	3,564,946
5,456	9,496,085	91,364	69,052,949	495,090	175,052,487	25,203	44,143,986
773	1,591,677	11,677	7,424,163	60,972	20,045,201	3,080	3,295,091
288	214,594	6,262	3,779,349	36,308	17,297,062	2,000	3,877,783
551	668,338	12,030	7,788,115	64,266	22,255,112	3,335	7,727,074
534	485,265	10,627	7,281,735	55,672	20,549,689	2,558	4,884,646
567	894,584	11,174	9,024,223	58,432	22,862,366	3,177	5,334,871
677	1,080,521	9,507	5,685,480	56,505	20,340,581	2,853	4,740,132
992	1,028,622	9,097	6,110,561	54,911	17,425,769	2,785	3,334,351
575	1,055,159	10,723	14,093,575	56,570	18,920,945	2,961	5,634,703
499	2,477,324	10,267	7,865,749	51,454	15,355,763	2,454	5,315,335
-13.22	134.78	-4.25	-44.19	-9.04	-18.84	-17.12	-5.67
-47.14	6.08	14.66	20.57	-3.68	-17.71	-6.62	5.49

Source : County and City Government.

表22. 辦理土地他項權利登記—按區域別分

區域別 Locality	總計 Grand Total		抵 Creation			
			合計 Total		設定 Creation	
	筆數 Plots	面積 (平方公尺) Area (m ²)	筆數 Plots	面積 (平方公尺) Area (m ²)	筆數 Plots	面積 (平方公尺) Area (m ²)
一〇一年九月 Sept., 2022	134,620	49,812,997	132,166	44,497,662	69,946	18,798,827
新 北 市 New Taipei City	22,203	2,710,093	22,110	2,658,901	11,620	662,292
臺 北 市 Taipei City	11,314	787,391	11,294	778,518	5,874	193,764
桃 園 市 Taoyuan City	15,389	8,107,042	15,124	7,828,904	8,510	5,967,308
臺 中 市 Taichung City	18,699	3,329,745	18,379	3,085,338	10,301	1,205,206
臺 南 市 Tainan City	11,244	4,036,603	11,145	3,990,575	5,963	1,540,565
高 雄 市 Kaohsiung City	14,252	3,885,436	14,117	2,751,755	7,671	872,458
臺 灣 省 Taiwan Prov.	41,255	26,880,870	39,733	23,327,855	19,865	8,324,119
宜蘭縣 Yilan C.	2,653	1,352,588	2,607	1,326,060	1,293	469,331
新竹縣 Hsinchu C.	5,588	2,114,487	5,486	1,959,103	2,973	554,801
苗栗縣 Miaoli C.	3,594	3,668,465	3,417	3,446,871	1,705	769,650
彰化縣 Changhua C.	6,654	3,874,329	6,213	3,748,486	3,042	1,115,043
南投縣 Nantou C.	2,938	2,764,135	2,743	2,539,897	981	1,088,098
雲林縣 Yunlin C.	3,411	2,391,036	3,332	2,340,856	1,724	834,995
嘉義縣 Chiayi C.	2,384	2,525,677	2,338	2,021,381	1,092	809,713
屏東縣 Pingtung C.	4,017	4,437,352	3,769	2,761,800	1,915	1,203,303
臺東縣 Taitung C.	1,248	1,507,015	1,167	1,299,739	539	572,034
花蓮縣 Hualien C.	1,578	1,616,897	1,514	1,267,853	762	622,264
澎湖縣 Penghu C.	419	115,204	417	115,185	218	45,503
基隆市 Keelung City	2,839	131,474	2,836	131,433	1,481	48,564
新竹市 Hsinchu City	2,739	161,756	2,711	155,878	1,553	87,582
嘉義市 Chiayi City	1,193	220,455	1,183	213,313	587	103,241
福 建 省 Fuchien Prov.	264	75,817	264	75,817	142	33,115
金門縣 Kinmen C.	264	75,817	264	75,817	142	33,115
連江縣 Lienchiang C.	—	—	—	—	—	—

資料來源：直轄市、縣(市)政府。

TABLE 22. REGISTRATION OF OTHER RIGHTS IN LAND
- BY LOCALITY

押 權 Mortgage Rights						其他權利 Others	
移 轉 Transfer		變 更 Change		塗 銷 Cancellation			
筆數 Plots	面積 (平方公尺) Area (m ²)	筆數 Plots	面積 (平方公尺) Area (m ²)	筆數 Plots	面積 (平方公尺) Area (m ²)	筆數 Plots	面積 (平方公尺) Area (m ²)
499	2,477,324	10,267	7,865,749	51,454	15,355,763	2,454	5,315,335
41	42,104	1,237	1,247,978	9,212	706,527	93	51,192
7	2,119	465	47,965	4,948	534,669	20	8,873
30	57,003	875	516,849	5,709	1,287,745	265	278,138
62	45,879	1,358	589,601	6,658	1,244,651	320	244,407
25	14,777	898	615,583	4,259	1,819,650	99	46,028
71	34,338	940	600,549	5,435	1,244,410	135	1,133,681
263	2,281,103	4,481	4,239,511	15,124	8,483,121	1,522	3,553,015
9	96,420	315	215,543	990	544,767	46	26,528
18	26,908	639	403,449	1,856	973,945	102	155,384
30	1,343,606	395	648,170	1,287	685,445	177	221,594
96	720,160	772	815,065	2,303	1,098,218	441	125,843
7	26,593	787	546,749	968	878,457	195	224,238
9	14,274	356	281,661	1,243	1,209,927	79	50,180
7	7,772	248	253,911	991	949,985	46	504,296
18	16,994	412	546,089	1,424	995,414	248	1,675,553
14	10,195	122	269,877	492	447,633	81	207,276
3	2,851	105	190,139	644	452,599	64	349,044
48	15,160	21	15,929	130	38,593	2	18
—	—	127	9,463	1,228	73,406	3	41
—	—	79	14,059	1,079	54,237	28	5,878
4	171	103	29,408	489	80,494	10	7,142
—	—	13	7,713	109	34,989	—	—
—	—	13	7,713	109	34,989	—	—
—	—	—	—	—	—	—	—

Source : County and City Government.

表23. 辦理建物登記及標示變更登記－按月別分

年 (月) 別 Year (Month)	建物登記 Registration of Buildings		建物標示變更登記 Registration of Change in Building Descriptions	
	總棟數 Total Buildings	總面積 (平方公尺) Total Area (m ²)	合計 Total	
			棟數 Buildings	面積 (平方公尺) Area (m ²)
一〇二年 2013	1,954,093	341,159,623	212,714	82,072,361
一〇三年 2014	1,870,568	330,074,342	176,427	65,256,860
一〇四年 2015	1,835,164	384,478,689	218,780	62,418,224
一〇五年 2016	1,700,399	310,046,909	168,271	64,433,310
一〇六年 2017	1,752,664	313,487,638	176,322	75,115,483
一〇七年 2018	1,819,187	329,767,344	152,665	72,833,490
一〇八年 2019	1,832,760	351,042,206	151,588	89,109,453
一〇九年 2020	2,023,852	374,995,311	292,929	106,628,033
一一〇年 2021	1,883,360	316,297,661	137,271	56,056,119
九月 Sept.	152,168	23,074,853	6,795	2,338,411
十月 Oct.	153,863	24,195,255	6,927	2,716,839
十一月 Nov.	174,531	29,337,367	15,197	5,906,381
十二月 Dec.	212,051	34,609,899	38,016	9,085,432
一一一年 2022	1,374,306	233,657,836	67,024	23,779,807
一月 Jan.	169,582	26,732,238	7,332	2,740,136
二月 Feb.	106,585	20,244,375	4,738	2,000,836
三月 Mar.	178,787	27,352,526	7,912	3,062,905
四月 Apr.	157,228	24,195,507	10,461	3,134,891
五月 May	159,869	25,337,705	6,369	2,540,831
六月 June	156,819	26,435,506	9,076	2,839,196
七月 July	150,856	23,505,395	8,709	2,558,946
八月 Aug.	152,452	23,039,625	7,242	2,547,419
九月 Sept.	142,128	36,814,959	5,185	2,354,647
較上月增減(%) VS. with Last Month	-6.77	59.79	-28.40	-7.57
較上年同月增減(%) VS. with Last Year	-6.60	59.55	-23.69	0.69

資料來源：直轄市、縣(市)政府。

說明：1. 建物登記係指建物標示變更、所有權第一次、移轉及他項權利等各項登記之總計。
2. 棟數：依各實際辦理之建物棟數計算，建物以建號為基本計算單位，即1建號為1棟。

TABLE 23. REGISTRATION OF BUILDINGS AND REGISTRATION OF CHANGE IN BUILDING DESCRIPTIONS - BY MONTH

Registration of Change in Building Descriptions				
分割 Subdivision		合併 Combination		重測、重劃
棟數 Buildings	面積 (平方公尺) Area (m ²)	棟數 Buildings	面積 (平方公尺) Area (m ²)	棟數 Buildings
1,211	370,748	3,047	803,976	77,570
1,173	253,155	1,598	366,343	68,787
1,092	390,153	774	428,070	42,342
896	280,794	313	122,519	57,640
1,013	255,680	371	292,415	56,259
926	234,686	236	185,994	39,906
879	197,707	208	191,679	37,801
1,018	282,824	184	166,022	47,060
897	277,565	238	139,580	47,177
74	15,345	16	4,036	18
51	19,915	17	34,644	83
97	8,323	31	7,309	7,120
72	13,632	28	4,183	29,204
859	143,625	212	80,115	8,739
125	19,943	34	32,411	429
44	5,511	16	4,474	17
61	6,687	26	5,539	15
134	16,780	25	6,929	994
78	13,771	21	8,982	195
58	6,815	20	3,114	3,248
108	49,178	27	6,706	3,129
92	9,270	19	4,261	707
159	15,669	24	7,699	5
72.83	69.02	26.32	80.68	-99.29
114.86	2.11	50.00	90.75	-72.22

Source : County and City Government.

Note : 1.Registration of Buildings contains Change in Building Descriptions, Initial Registration, Ownership Transfer, Other Rights.
2.Buildings refer to each building number as a unit.

表23. 辦理建物登記及標示變更登記－按月別分(續)

年 (月) 別 Year(Month)	建物標示變更登記			
	Resurvey/Readjust	減 失	Reduction	門牌整編
	面積 (平方公尺) Area (m ²)	棟 數 Buildings	面積 (平方公尺) Area (m ²)	棟 數 Buildings
一〇二年 2013	17,418,951	9,774	3,052,579	63,459
一〇三年 2014	13,473,823	9,583	2,696,122	44,935
一〇四年 2015	9,493,364	8,068	2,382,517	28,393
一〇五年 2016	12,255,103	8,999	2,485,352	36,961
一〇六年 2017	12,590,017	7,831	2,683,418	25,614
一〇七年 2018	9,723,296	8,714	2,919,837	18,648
一〇八年 2019	8,969,309	9,371	2,882,081	21,986
一〇九年 2020	11,696,489	9,003	3,185,535	154,648
一一〇年 2021	10,094,645	7,573	3,035,188	19,371
九 月 Sept.	2,920	571	293,121	1,321
十 月 Oct.	24,230	680	222,173	1,443
十一月 Nov.	1,292,607	783	256,083	1,594
十二月 Dec.	5,843,024	548	354,136	2,507
一一一年 2022	1,882,152	7,226	2,454,832	16,558
一 月 Jan.	161,146	692	235,268	1,473
二 月 Feb.	7,517	642	238,069	1,292
三 月 Mar.	4,156	895	202,972	1,510
四 月 Apr.	307,534	996	266,723	3,674
五 月 May	21,276	855	255,685	1,090
六 月 June	512,910	656	218,523	1,872
七 月 July	584,636	785	258,079	1,738
八 月 Aug.	281,873	1,072	356,802	2,558
九 月 Sept.	1,104	633	422,710	1,351
較上月增減(%) VS. with Last Month	-99.61	-40.95	18.47	-47.19
較上年同月增減(%) VS. with Last Year	-62.19	10.86	44.21	2.27

TABLE 23. REGISTRATION OF BUILDINGS AND REGISTRATION OF CHANGE IN BUILDING DESCRIPTIONS - BY MONTH (CONT.)

Registration of Change in Building Descriptions				
Doorplate Reorganized	增修改建	Addition/Reconstruction	其 他 Others	
面積 (平方公尺) Area (m ²)	棟 數 Buildings	面積 (平方公尺) Area (m ²)	棟 數 Buildings	面積 (平方公尺) Area (m ²)
12,686,284	899	2,330,040	56,754	45,409,784
8,016,726	723	1,747,415	49,628	38,703,277
5,011,784	618	1,758,503	137,493	42,953,834
6,260,105	677	1,876,058	62,785	41,153,380
4,459,022	836	2,136,461	84,398	52,698,471
3,015,318	768	2,462,517	83,467	54,291,840
3,316,032	770	2,754,183	80,573	70,798,462
14,543,122	719	2,637,502	80,297	74,116,541
4,640,105	614	2,374,490	61,401	35,494,545
206,205	65	185,892	4,730	1,630,892
274,572	53	284,464	4,600	1,856,842
237,369	43	105,903	5,529	3,998,786
463,788	57	200,449	5,600	2,206,220
2,561,893	413	1,631,022	33,017	15,026,167
232,610	57	102,800	4,522	1,955,958
209,950	42	148,925	2,685	1,386,390
272,050	47	272,844	5,358	2,298,656
485,126	45	180,968	4,593	1,870,830
171,584	48	236,819	4,082	1,832,714
274,683	41	240,197	3,181	1,582,953
308,829	37	69,818	2,885	1,281,700
410,781	47	139,030	2,747	1,345,402
196,281	49	239,621	2,964	1,471,563
-52.22	4.26	72.35	7.90	9.38
-4.81	-24.62	28.90	-37.34	-9.77

表24. 辦理建物登記及標示變更登記－按區域別分

區 域 別 Locality	建物登記 Registration of Buildings		建物標示變更登記 合 計 Total	
	總棟數 Total Buildings	總面積 (平方公尺) Total Area (m ²)	棟 數 Buildings	面 積 (平方公尺) Area (m ²)
一一一年九月 Sept., 2022	142,128	36,814,959	5,185	2,354,647
新 北 市 New Taipei City	26,880	16,606,481	1,214	236,924
臺 北 市 Taipei City	14,704	1,903,221	622	550,182
桃 園 市 Taoyuan City	19,213	3,385,262	537	148,761
臺 中 市 Taichung City	21,823	3,349,539	621	180,719
臺 南 市 Tainan City	10,358	2,330,463	535	341,697
高 雄 市 Kaohsiung City	16,016	2,836,147	638	475,443
臺 灣 省 Taiwan Prov.	32,869	6,364,217	1,012	419,849
宜蘭縣 Yilan C.	2,935	453,339	71	11,677
新竹縣 Hsinchu C.	5,321	912,869	62	156,003
苗栗縣 Miaoli C.	2,543	499,433	116	14,510
彰化縣 Changhua C.	4,176	1,226,302	78	27,438
南投縣 Nantou C.	1,594	354,888	56	13,292
雲林縣 Yunlin C.	2,104	647,566	61	99,069
嘉義縣 Chiayi C.	1,590	413,738	27	8,200
屏東縣 Pingtung C.	3,169	697,605	167	39,276
臺東縣 Taitung C.	745	118,478	15	2,416
花蓮縣 Hualien C.	1,464	247,200	33	6,836
澎湖縣 Penghu C.	325	56,699	16	2,101
基隆市 Keelung City	2,701	253,344	73	9,279
新竹市 Hsinchu City	2,961	305,510	169	22,749
嘉義市 Chiayi City	1,241	177,245	68	7,004
福 建 省 Fuchien Prov.	265	39,629	6	1,073
金門縣 Kinmen C.	262	38,816	6	1,073
連江縣 Lienchiang C.	3	813	—	—

資料來源：直轄市、縣(市)政府。
 說明：1. 建物登記係指建物標示變更、所有權第一次、移轉及他項權利等各項登記之總計。
 2. 棟數：依各實際辦理之建物棟數計算，建物以建號為基本計算單位，即1建號為1棟。

TABLE 24. REGISTRATION OF BUILDINGS AND CHANGE IN BUILDING DESCRIPTIONS - BY LOCALITY

Registration of Change in Building Descriptions				
分 割 Subdivision		合 併 Combination		重測、重劃
棟 數 Buildings	面 積 (平方公尺) Area (m ²)	棟 數 Buildings	面 積 (平方公尺) Area (m ²)	棟 數 Buildings
159	15,669	24	7,699	5
26	1,725	7	1,312	—
60	4,160	3	1,122	—
63	1,948	2	413	—
2	7,329	4	744	1
2	69	1	378	—
—	—	2	1,055	—
4	265	5	2,674	4
—	—	—	—	1
—	—	1	329	—
—	—	—	—	—
—	—	1	342	1
—	—	—	—	—
2	162	—	—	2
—	—	—	—	—
—	—	1	1,716	—
—	—	—	—	—
2	103	1	55	—
—	—	—	—	—
—	—	1	232	—
—	—	—	—	—
—	—	—	—	—
2	173	—	—	—
2	173	—	—	—
—	—	—	—	—

Source : County and City Government.
 Note : 1.Registration of Building contains Change in Building Descriptions, Initial Registration, Ownership Transfer and Other Rights.
 2.Buildings refer to each building number as a unit.

表24. 辦理建物登記及標示變更登記－按區域別分(續)

區域別 Locality	建物標示變更登記			
	Resurvey/Readjust	減失 Reduction	門牌整編	
	面積 (平方公尺) Area (m ²)	棟數 Buildings	面積 (平方公尺) Area (m ²)	棟數 Buildings
一一一年九月 Sept., 2022	1,104	633	422,710	1,351
新北市 New Taipei City	—	108	35,324	159
臺北市 Taipei City	—	76	36,716	181
桃園市 Taoyuan City	—	73	38,583	36
臺中市 Taichung City	293	55	8,743	400
臺南市 Tainan City	—	65	198,899	151
高雄市 Kaohsiung City	—	78	31,362	55
臺灣省 Taiwan Prov.	811	178	73,084	368
宜蘭縣 Yilan C.	100	33	7,111	19
新竹縣 Hsinchu C.	—	8	20,046	31
苗栗縣 Miaoli C.	—	28	2,776	11
彰化縣 Changhua C.	246	19	3,246	39
南投縣 Nantou C.	—	7	1,575	26
雲林縣 Yunlin C.	466	22	9,873	12
嘉義縣 Chiayi C.	—	6	901	11
屏東縣 Pingtung C.	—	13	14,578	19
臺東縣 Taitung C.	—	2	590	7
花蓮縣 Hualien C.	—	4	2,138	11
澎湖縣 Penghu C.	—	7	1,051	4
基隆市 Keelung City	—	15	4,111	7
新竹市 Hsinchu City	—	11	4,775	140
嘉義市 Chiayi City	—	3	312	31
福建省 Fuchien Prov.	—	—	—	1
金門縣 Kinmen C.	—	—	—	1
連江縣 Lienchiang C.	—	—	—	—

TABLE 24. REGISTRATION OF BUILDINGS AND CHANGE IN BUILDING DESCRIPTIONS - BY LOCALITY (CONT.)

Registration of Change in Building Descriptions				
Doorplate Reorganized	增修改建 Addition/Reconstruction	其他 Others		
面積 (平方公尺) Area (m ²)	棟數 Buildings	面積 (平方公尺) Area (m ²)	棟數 Buildings	面積 (平方公尺) Area (m ²)
196,281	49	239,621	2,964	1,471,563
14,710	2	1,288	912	182,565
21,020	—	—	302	487,164
13,029	7	40,797	356	53,991
55,239	3	39,733	156	68,639
36,080	8	9,026	308	97,246
7,036	5	39,824	498	396,167
48,876	24	108,953	429	185,185
2,509	1	227	17	1,730
4,522	2	3,488	20	127,618
1,794	2	1,297	75	8,643
5,474	6	14,263	12	3,866
3,729	—	—	23	7,988
2,166	4	77,311	19	9,091
1,229	1	4,143	9	1,926
5,689	5	6,499	129	10,794
674	—	—	6	1,152
2,020	1	668	14	1,851
417	—	—	5	633
512	1	505	49	3,919
15,027	1	552	17	2,394
3,112	—	—	34	3,579
291	—	—	3	608
291	—	—	3	608
—	—	—	—	—

表25. 辦理建物所有權登記－按月別分

年 (月) 別 Year (Month)	所有權第一次登記 Initial Registration		移 轉 合 計 Total	
	棟 數 Buildings	面 積 (平方公尺) Area (m ²)	棟 數 Buildings	面 積 (平方公尺) Area (m ²)
	一〇二年 2013	111,093	31,816,890	503,628
一〇三年 2014	115,865	33,530,364	457,911	57,899,079
一〇四年 2015	126,742	35,471,420	438,047	59,188,522
一〇五年 2016	122,307	32,642,592	378,661	47,306,906
一〇六年 2017	110,419	30,290,486	405,806	49,398,821
一〇七年 2018	116,589	31,343,878	418,546	51,023,249
一〇八年 2019	119,459	30,213,941	456,234	54,874,001
一〇九年 2020	117,363	29,360,072	474,579	56,836,518
一一〇年 2021	125,779	31,341,434	501,807	58,874,734
九 月 Sept.	13,208	3,089,912	41,550	4,592,916
十 月 Oct.	8,952	2,246,980	43,050	4,985,113
十一月 Nov.	12,428	2,585,659	45,252	5,139,381
十二月 Dec.	13,275	2,867,171	51,546	6,085,698
一一一年 2022	94,589	23,030,651	363,574	42,531,918
一 月 Jan.	9,390	2,369,782	48,334	5,467,257
二 月 Feb.	10,591	2,335,348	28,870	3,375,832
三 月 Mar.	12,110	2,909,533	47,763	5,493,597
四 月 Apr.	8,528	2,250,897	42,204	4,709,498
五 月 May	10,110	2,845,037	42,175	4,872,140
六 月 June	10,875	2,459,666	40,601	4,851,830
七 月 July	12,139	2,722,477	37,066	4,387,135
八 月 Aug.	8,436	2,392,168	39,869	4,506,953
九 月 Sept.	12,410	2,745,745	36,692	4,867,677
較上月增減(%) VS. with Last Month	47.11	14.78	-7.97	8.00
較上年同月增減(%) VS. with Last Year	-6.04	-11.14	-11.69	5.98

資料來源：直轄市、縣(市)政府。
說 明：贈與含夫妻贈與。

TABLE 25. REGISTRATION OF BUILDINGS' OWNERSHIP - BY MONTH

登 記 Registration of Ownership Transfer			
買 賣 Transaction		拍 賣 Auction	
棟 數 Buildings	面 積 (平方公尺) Area (m ²)	棟 數 Buildings	面 積 (平方公尺) Area (m ²)
371,892	42,554,197	8,093	1,483,598
320,598	37,385,942	5,922	982,035
292,550	35,482,762	4,669	744,617
245,396	27,709,046	4,630	928,111
266,086	29,102,064	4,899	1,035,893
277,967	30,415,630	5,234	692,851
300,275	32,271,236	5,117	822,884
326,589	34,848,406	5,269	762,106
348,194	37,613,519	4,248	554,571
27,863	2,878,258	256	33,060
30,160	3,116,747	359	58,396
32,734	3,361,846	444	69,932
36,421	4,035,500	415	45,613
243,931	25,368,085	3,207	389,218
31,875	3,309,081	333	56,825
20,172	2,183,440	270	29,795
32,729	3,473,748	411	45,720
28,861	2,967,072	307	39,018
29,594	3,107,066	375	48,301
27,571	2,883,918	353	46,017
24,229	2,532,509	327	43,996
25,084	2,567,807	519	46,687
23,816	2,343,443	312	32,860
-5.06	-8.74	-39.88	-29.62
-14.52	-18.58	21.88	-0.60

Source : County and City Government.
Note : Gift include Gift from Spouse.

表25. 辦理建物所有權登記—按月別分(續)

年 (月) 別 Year (Month)	移 轉 登 記		
	繼 承	Inheritance	贈 與
	棟 數 Buildings	面 積 (平方公尺) Area (m ²)	棟 數 Buildings
一〇二年 2013	44,143	5,500,893	51,683
一〇三年 2014	47,619	6,237,586	55,317
一〇四年 2015	49,950	6,488,640	55,531
一〇五年 2016	51,864	6,861,346	41,716
一〇六年 2017	53,521	7,400,541	42,994
一〇七年 2018	56,315	7,724,919	43,025
一〇八年 2019	57,677	7,797,838	43,956
一〇九年 2020	59,109	8,261,551	43,759
一一〇年 2021	62,850	8,709,334	44,666
九 月 Sept.	5,672	803,169	2,997
十 月 Oct.	5,093	740,882	3,356
十一月 Nov.	5,366	740,347	3,985
十二月 Dec.	5,847	814,871	4,702
一一一年 2022	51,243	7,084,708	37,529
一 月 Jan.	5,296	718,290	7,099
二 月 Feb.	3,263	454,874	3,403
三 月 Mar.	6,393	888,332	4,979
四 月 Apr.	5,415	736,311	3,768
五 月 May	5,679	779,527	3,865
六 月 June	5,763	806,826	3,493
七 月 July	6,181	868,028	3,601
八 月 Aug.	6,988	942,025	3,891
九 月 Sept.	6,265	890,495	3,430
較上月增減(%) VS. with Last Month	-10.35	-5.47	-11.85
較上年同月增減(%) VS. with Last Year	10.45	10.87	14.45

TABLE 25. REGISTRATION OF BUILDINGS' OWNERSHIP - BY MONTH(CONT.)

Registration of Ownership Transfer		
Gift	其 他	Others
面 積 (平方公尺) Area (m ²)	棟 數 Buildings	面 積 (平方公尺) Area (m ²)
5,860,261	27,817	6,036,496
6,086,637	28,455	7,206,879
6,239,814	35,347	10,232,688
4,886,747	35,055	6,921,656
5,049,066	38,306	6,811,258
4,970,974	36,005	7,218,875
5,017,559	49,209	8,964,484
5,079,621	39,853	7,884,833
5,205,563	41,849	6,791,746
341,268	4,762	537,161
382,002	4,082	687,086
448,200	2,723	519,057
522,947	4,161	666,768
4,416,863	27,664	5,273,046
839,241	3,731	543,821
401,299	1,762	306,424
589,467	3,251	496,331
413,077	3,853	554,020
444,776	2,662	492,468
424,661	3,421	690,409
405,974	2,728	536,628
459,836	3,387	490,598
438,531	2,869	1,162,348
-4.63	-15.29	136.92
28.50	-39.75	116.39

表26. 辦理建物所有權登記－按區域別分

區域別 Locality	所有權第一次登記 Initial Registration		移 轉 合 計 Total	
	棟數 Buildings	面積 (平方公尺) Area (m ²)	棟數 Buildings	面積 (平方公尺) Area (m ²)
一一一年九月 Sept., 2022	12,410	2,745,745	36,692	4,867,677
新 北 市 New Taipei City	1,596	291,357	6,859	606,375
臺 北 市 Taipei City	601	113,449	4,244	377,325
桃 園 市 Taoyuan City	1,772	381,393	4,844	1,096,922
臺 中 市 Taichung City	3,417	556,889	5,335	604,879
臺 南 市 Tainan City	615	250,203	2,723	400,779
高 雄 市 Kaohsiung City	874	359,212	4,101	493,451
臺 灣 省 Taiwan Prov.	3,466	785,192	8,530	1,274,279
宜蘭縣 Yilan C.	337	49,985	800	95,128
新竹縣 Hsinchu C.	717	136,829	1,212	136,213
苗栗縣 Miaoli C.	162	54,223	682	137,882
彰化縣 Changhua C.	416	98,870	980	166,326
南投縣 Nantou C.	133	36,191	428	71,916
雲林縣 Yunlin C.	354	108,549	577	170,560
嘉義縣 Chiayi C.	338	88,178	399	67,201
屏東縣 Pingtung C.	345	83,103	886	128,637
臺東縣 Taitung C.	69	12,207	230	32,028
花蓮縣 Hualien C.	209	30,090	391	88,783
澎湖縣 Penghu C.	51	12,389	110	12,311
基隆市 Keelung City	221	46,647	784	53,892
新竹市 Hsinchu City	48	12,283	711	65,867
嘉義市 Chiayi City	66	15,648	340	47,537
福 建 省 Fuchien Prov.	69	8,050	56	13,666
金門縣 Kinmen C.	66	7,238	56	13,666
連江縣 Lienchiang C.	3	813	—	—

資料來源：直轄市、縣(市)政府。

TABLE 26. REGISTRATION OF BUILDINGS' OWNERSHIP - BY LOCALITY

登 記 Registration of Ownership Transfer			
買 賣 Transaction		拍 賣 Auction	
棟數 Buildings	面積 (平方公尺) Area (m ²)	棟數 Buildings	面積 (平方公尺) Area (m ²)
23,816	2,343,443	312	32,860
4,120	353,675	50	3,475
1,958	148,499	31	3,781
3,663	334,136	27	2,257
4,098	390,090	27	3,085
1,757	215,371	28	5,815
2,762	266,810	39	3,394
5,426	630,454	109	10,969
508	58,113	10	1,009
914	91,509	9	758
448	51,398	10	1,110
591	84,160	8	566
212	35,748	8	2,629
375	60,098	6	700
237	39,743	3	143
507	63,481	13	1,838
121	15,100	14	401
247	29,606	4	420
34	4,612	1	17
571	37,815	11	806
469	35,373	11	557
192	23,698	1	15
32	4,408	1	83
32	4,408	1	83
—	—	—	—

Source : County and City Government.

表26. 辦理建物所有權登記－按區域別分(續)

區域別 Locality	移轉登記		
	繼承	贈與	
	棟數 Buildings	面積 (平方公尺) Area (m ²)	棟數 Buildings
一一一年九月 Sept., 2022	6,265	890,495	3,430
新北市 New Taipei City	1,322	143,861	603
臺北市 Taipei City	1,033	111,724	456
桃園市 Taoyuan City	438	57,038	326
臺中市 Taichung City	642	101,063	419
臺南市 Tainan City	491	71,899	268
高雄市 Kaohsiung City	760	100,440	397
臺灣省 Taiwan Prov.	1,564	296,360	954
宜蘭縣 Yilan C.	122	17,813	59
新竹縣 Hsinchu C.	99	17,213	93
苗栗縣 Miaoli C.	130	61,175	70
彰化縣 Changhua C.	216	43,546	141
南投縣 Nantou C.	115	22,680	60
雲林縣 Yunlin C.	100	16,816	79
嘉義縣 Chiayi C.	99	14,472	46
屏東縣 Pingtung C.	185	33,606	109
臺東縣 Taitung C.	46	7,229	28
花蓮縣 Hualien C.	72	11,966	59
澎湖縣 Penghu C.	52	5,373	17
基隆市 Keelung City	108	8,465	68
新竹市 Hsinchu City	124	17,584	85
嘉義市 Chiayi City	96	18,422	40
福建省 Fuchien Prov.	15	8,111	7
金門縣 Kinmen C.	15	8,111	7
連江縣 Lienchiang C.	—	—	—

TABLE 26. REGISTRATION OF BUILDINGS' OWNERSHIP - BY LOCALITY(CONT.)

Registration of Ownership Transfer		
Gift	其他 Others	
面積 (平方公尺) Area (m ²)	棟數 Buildings	面積 (平方公尺) Area (m ²)
438,531	2,869	1,162,348
48,565	764	56,799
38,607	766	74,714
34,373	390	669,118
48,858	149	61,783
34,161	179	73,533
66,143	143	56,665
166,835	477	169,661
8,581	101	9,612
12,824	97	13,908
10,597	24	13,602
21,095	24	16,958
7,196	33	3,663
14,011	17	78,935
7,038	14	5,805
15,127	72	14,585
4,692	21	4,606
45,224	9	1,567
1,704	6	605
5,068	26	1,739
9,378	22	2,975
4,299	11	1,102
989	1	75
989	1	75
—	—	—

表27. 辦理建物他項權利登記—按月別分

年 (月) 別 Year (Month)	總 計 Grand Total		抵 合 計 Total			
	棟 數 Buildings	面 積 (平方公尺) Area (m ²)	棟 數 Buildings	面 積 (平方公尺) Area (m ²)	設 定 Creation	
					棟 數 Buildings	面 積 (平方公尺) Area (m ²)
一〇二年 2013	1,126,658	165,834,927	1,126,622	165,831,436	554,774	77,016,186
一〇三年 2014	1,120,365	173,388,039	1,120,361	173,387,816	538,952	76,860,981
一〇四年 2015	1,051,595	227,400,523	1,051,594	227,400,402	506,222	83,139,267
一〇五年 2016	1,031,160	165,664,101	1,031,159	165,664,074	514,834	77,509,581
一〇六年 2017	1,060,117	158,682,848	1,060,115	158,682,545	547,294	74,787,610
一〇七年 2018	1,131,387	174,566,727	1,131,381	174,566,507	565,843	80,509,888
一〇八年 2019	1,105,479	176,844,811	1,105,475	176,844,325	587,800	84,443,572
一〇九年 2020	1,138,981	182,170,688	1,138,975	182,170,131	623,353	89,861,967
一一〇年 2021	1,118,503	170,025,375	1,118,498	170,025,235	619,675	82,342,659
九 月 Sept.	90,615	13,053,614	90,615	13,053,614	50,020	6,409,389
十 月 Oct.	94,934	14,246,323	94,932	14,246,297	53,169	7,149,373
十一月 Nov.	101,654	15,705,946	101,654	15,705,946	56,298	7,413,481
十二月 Dec.	109,214	16,571,599	109,214	16,571,599	61,026	8,241,791
一一一年 2022	849,119	144,315,459	849,118	144,315,402	473,629	76,137,524
一 月 Jan.	104,526	16,155,063	104,526	16,155,063	58,023	7,949,885
二 月 Feb.	62,386	12,532,359	62,386	12,532,359	35,202	5,756,270
三 月 Mar.	111,002	15,886,492	111,002	15,886,492	62,128	7,655,971
四 月 Apr.	96,035	14,100,222	96,035	14,100,222	54,588	6,583,054
五 月 May	101,215	15,079,698	101,214	15,079,640	57,502	7,628,557
六 月 June	96,267	16,284,815	96,267	16,284,815	53,644	7,279,614
七 月 July	92,942	13,836,837	92,942	13,836,837	50,475	6,547,709
八 月 Aug.	96,905	13,593,085	96,905	13,593,085	53,625	6,676,666
九 月 Sept.	87,841	26,846,890	87,841	26,846,890	48,442	20,059,798
較上月增減(%) VS. with Last Month	-9.35	97.50	-9.35	97.50	-9.67	200.45
較上年同月增減(%) VS. with Last Year	-3.06	105.67	-3.06	105.67	-3.15	212.98

資料來源：直轄市、縣(市)政府。

TABLE 27. REGISTRATION OF OTHER RIGHTS IN BUILDINGS
- BY MONTH

移 轉 Transfer	押 權 Mortgage Rights						其他權利 Others	
	變 更 Change		塗 銷 Cancellation					
	棟 數 Buildings	面 積 (平方公尺) Area (m ²)	棟 數 Buildings	面 積 (平方公尺) Area (m ²)	棟 數 Buildings	面 積 (平方公尺) Area (m ²)	棟 數 Buildings	面 積 (平方公尺) Area (m ²)
18,751	2,655,039	74,974	21,017,236	478,123	65,142,975	36	3,491	
9,458	1,734,006	127,611	31,445,226	444,340	63,347,603	4	223	
2,383	1,336,981	145,804	34,260,999	397,185	108,663,155	1	120	
3,026	806,745	129,045	27,274,381	384,254	60,073,368	1	27	
3,251	469,787	121,303	26,512,514	388,267	56,912,634	2	303	
57,389	7,325,838	112,095	27,247,219	396,054	59,483,562	6	220	
3,661	616,075	102,952	26,895,799	411,062	64,888,878	4	487	
2,370	466,532	78,892	24,784,509	434,360	67,057,124	6	557	
1,276	417,832	72,288	24,718,896	425,259	62,545,848	5	140	
114	44,321	5,738	1,847,871	34,743	4,752,034	—	—	
83	18,917	5,461	2,058,079	36,219	5,019,929	2	26	
99	29,686	6,187	2,680,337	39,070	5,582,442	—	—	
85	14,655	6,886	2,353,004	41,217	5,962,148	—	—	
1,041	207,170	48,075	18,108,812	326,373	49,861,896	1	57	
87	13,145	6,405	2,604,114	40,011	5,587,919	—	—	
84	7,241	3,013	1,399,634	24,087	5,369,214	—	—	
107	18,356	6,153	2,011,941	42,614	6,200,223	—	—	
100	16,692	5,158	1,985,722	36,189	5,514,754	—	—	
71	12,294	5,588	1,967,207	38,053	5,471,583	1	57	
158	61,253	5,468	2,765,677	36,997	6,178,271	—	—	
220	42,689	5,548	1,700,520	36,699	5,545,919	—	—	
141	18,604	5,944	1,805,728	37,195	5,092,088	—	—	
73	16,897	4,798	1,868,269	34,528	4,901,926	—	—	
-48.23	-9.18	-19.28	3.46	-7.17	-3.73	--	--	
-35.96	-61.88	-16.38	1.10	-0.62	3.15	--	--	

Source : County and City Government.

表28. 辦理建物他項權利登記－按區域別分

TABLE 28. REGISTRATION OF OTHER RIGHTS IN BUILDINGS - BY LOCALITY

區域別 Locality	總計 Grand Total		抵			
			合計 Total		設定 Creation	
	棟數 Buildings	面積 (平方公尺) Area (m ²)	棟數 Buildings	面積 (平方公尺) Area (m ²)	棟數 Buildings	面積 (平方公尺) Area (m ²)
一一年九月 Sept., 2022	87,841	26,846,890	87,841	26,846,890	48,442	20,059,798
新北市 New Taipei City	17,211	15,471,825	17,211	15,471,825	9,121	14,628,934
臺北市 Taipei City	9,237	862,266	9,237	862,266	5,010	441,869
桃園市 Taoyuan City	12,060	1,758,187	12,060	1,758,187	6,764	879,785
臺中市 Taichung City	12,450	2,007,051	12,450	2,007,051	7,390	1,047,201
臺南市 Tainan City	6,485	1,337,784	6,485	1,337,784	3,594	591,675
高雄市 Kaohsiung City	10,403	1,508,041	10,403	1,508,041	5,754	705,327
臺灣省 Taiwan Prov.	19,861	3,884,896	19,861	3,884,896	10,731	1,755,407
宜蘭縣 Yilan C.	1,727	296,549	1,727	296,549	833	111,859
新竹縣 Hsinchu C.	3,330	483,823	3,330	483,823	2,118	264,991
苗栗縣 Miaoli C.	1,583	292,818	1,583	292,818	812	117,581
彰化縣 Changhua C.	2,702	933,669	2,702	933,669	1,355	344,769
南投縣 Nantou C.	977	233,489	977	233,489	454	104,889
雲林縣 Yunlin C.	1,112	269,388	1,112	269,388	634	137,072
嘉義縣 Chiayi C.	826	250,159	826	250,159	448	123,751
屏東縣 Pingtung C.	1,771	446,589	1,771	446,589	980	192,016
臺東縣 Taitung C.	431	71,828	431	71,828	228	38,056
花蓮縣 Hualien C.	831	121,491	831	121,491	456	63,228
澎湖縣 Penghu C.	148	29,898	148	29,898	84	15,877
基隆市 Keelung City	1,623	143,527	1,623	143,527	794	70,503
新竹市 Hsinchu City	2,033	204,611	2,033	204,611	1,118	112,084
嘉義市 Chiayi City	767	107,056	767	107,056	417	58,731
福建省 Fuchien Prov.	134	16,840	134	16,840	78	9,600
金門縣 Kinmen C.	134	16,840	134	16,840	78	9,600
連江縣 Lienchiang C.	—	—	—	—	—	—

資料來源：直轄市、縣(市)政府。

押 權 Mortgage Rights						其他權利 Others	
移 轉 Transfer		變 更 Change		塗 銷 Cancellation			
棟數 Buildings	面積 (平方公尺) Area (m ²)	棟數 Buildings	面積 (平方公尺) Area (m ²)	棟數 Buildings	面積 (平方公尺) Area (m ²)	棟數 Buildings	面積 (平方公尺) Area (m ²)
73	16,897	4,798	1,868,269	34,528	4,901,926	—	—
11	1,266	656	96,929	7,423	744,696	—	—
2	269	271	32,659	3,954	387,468	—	—
6	1,767	498	229,625	4,792	647,010	—	—
9	1,746	599	232,426	4,452	725,679	—	—
4	1,321	407	247,317	2,480	497,470	—	—
18	2,338	629	181,248	4,002	619,129	—	—
23	8,190	1,737	847,763	7,370	1,273,536	—	—
1	185	372	97,846	521	86,659	—	—
2	210	105	23,964	1,105	194,659	—	—
3	2,780	108	54,318	660	118,139	—	—
5	457	336	349,550	1,006	238,893	—	—
—	—	134	49,987	389	78,612	—	—
3	3,031	69	43,529	406	85,757	—	—
1	102	73	63,098	304	63,207	—	—
4	873	175	112,264	612	141,435	—	—
2	262	25	3,979	176	29,530	—	—
—	—	36	9,488	339	48,775	—	—
—	—	12	2,745	52	11,276	—	—
—	—	196	18,792	633	54,233	—	—
—	—	52	9,689	863	82,838	—	—
2	289	44	8,514	304	39,522	—	—
—	—	1	301	55	6,938	—	—
—	—	1	301	55	6,938	—	—
—	—	—	—	—	—	—	—

Source : County and City Government.

表29. 測量案件統計

TABLE 29. LAND SURVEY CASES

年 (月) 別 Year (Month)	合 計 Total			土地複丈 Land Revision Survey		
	件數 Cases	筆(棟)數 Plots / Buildings	面積 (平方公尺) Area (m ²)	件數 Cases	筆數 Plots	面積 (平方公尺) Area (m ²)
一〇二年 2013	478,233	813,474	1,522,949,412	304,404	589,778	1,258,405,277
一〇三年 2014	466,020	822,049	1,658,561,688	292,401	580,304	1,287,099,905
一〇四年 2015	452,619	785,344	1,814,984,406	261,682	537,894	1,181,923,950
一〇五年 2016	410,853	696,385	1,503,683,015	239,155	483,799	1,144,918,710
一〇六年 2017	417,367	696,792	1,397,243,715	243,588	490,074	1,094,085,045
一〇七年 2018	418,879	740,356	1,601,606,474	237,014	488,919	1,118,131,716
一〇八年 2019	421,252	714,451	1,464,356,967	244,303	494,958	1,122,951,902
一〇九年 2020	439,860	749,167	1,477,758,672	258,043	527,507	1,179,525,709
一一〇年 2021	440,758	766,114	1,598,759,755	252,127	536,958	1,214,537,792
九 月 Sept.	36,658	64,212	137,999,193	21,665	46,477	113,130,600
十 月 Oct.	38,459	63,707	146,742,558	21,735	45,744	101,224,580
十一月 Nov.	40,867	74,726	125,941,520	24,427	55,323	99,846,515
十二月 Dec.	41,979	72,366	137,643,932	23,161	50,325	104,370,912
一一一年 2022	331,356	557,460	1,202,704,374	185,726	392,552	855,281,060
一 月 Jan.	40,578	67,833	121,949,353	20,240	44,038	86,991,699
二 月 Feb.	27,921	46,749	73,199,015	15,661	33,027	61,999,354
三 月 Mar.	43,663	74,606	159,606,809	25,909	53,479	136,098,307
四 月 Apr.	37,008	61,507	123,886,047	21,461	44,791	100,800,495
五 月 May	35,954	61,632	122,349,708	21,417	45,870	101,519,289
六 月 June	35,346	59,306	127,066,869	20,274	42,548	95,825,795
七 月 July	37,442	61,961	119,419,346	20,166	42,557	89,890,047
八 月 Aug.	36,751	64,274	155,818,035	21,392	46,045	87,240,945
九 月 Sept.	36,693	59,592	199,409,191	19,206	40,197	94,915,129
較上月增減(%) VS. with Last Month	-0.16	-7.28	27.98	-10.22	-12.70	8.80
較上年同月增減(%) VS. with Last Year	0.10	-7.19	44.50	-11.35	-13.51	-16.10

資料來源：直轄市、縣(市)政府。
 說明：1. 土地複丈包括分割、合併、雜界、法院囑託及其他。
 2. 建物測量包括一般案件、建物門牌基地號勘查、建物滅失及法院囑託。
 3. 核發謄本數包括地籍圖及建物測量成果圖。
 4. 自106年1月1日起正式廢除地目等則制度，並停止辦理地目變更登記。

建物測量 Building Survey			地目變更 Changes in Land Category			核發謄本 Maps Issued		
件數 Cases	棟數 Buildings	面積 (平方公尺) Area (m ²)	件數 Cases	筆數 Plots	面積 (平方公尺) Area (m ²)	件數 Cases	筆(棟)數 Plots / Buildings	張數 Sheets
172,242	219,379	263,546,512	1,587	4,317	997,624	2,016,907	7,151,975	2,989,784
171,359	237,378	369,575,154	2,260	4,367	1,886,629	1,827,901	8,878,420	2,714,743
189,006	242,623	631,914,534	1,931	4,827	1,145,922	1,598,132	4,488,314	2,372,136
170,376	209,694	357,413,069	1,322	2,892	1,351,236	1,454,584	3,400,137	2,083,856
173,746	206,678	303,140,763	33	40	17,908	1,421,039	3,253,026	2,045,619
181,865	251,437	483,474,758	-	-	-	1,352,224	2,898,798	1,966,309
176,949	219,493	341,405,065	-	-	-	1,282,132	2,746,863	1,918,088
181,817	221,660	298,232,963	-	-	-	1,327,437	2,638,741	1,950,249
188,631	229,156	384,221,963	-	-	-	1,181,820	2,345,543	1,758,592
14,993	17,735	24,868,592	-	-	-	94,769	186,463	136,377
16,724	17,963	45,517,978	-	-	-	101,808	204,414	144,046
16,440	19,403	26,095,005	-	-	-	104,468	203,838	154,328
18,818	22,041	33,273,020	-	-	-	100,868	205,856	148,833
145,630	164,908	347,423,314	-	-	-	830,493	1,600,130	1,227,056
20,338	23,795	34,957,654	-	-	-	90,888	178,664	135,949
12,260	13,722	11,199,661	-	-	-	74,753	138,093	110,398
17,754	21,127	23,508,502	-	-	-	125,682	247,585	182,398
15,547	16,716	23,085,552	-	-	-	93,208	173,528	135,883
14,537	15,762	20,830,419	-	-	-	90,673	176,293	134,255
15,072	16,758	31,241,075	-	-	-	88,194	169,121	131,310
17,276	19,404	29,529,299	-	-	-	92,532	171,423	136,141
15,359	18,229	68,577,090	-	-	-	91,597	187,434	133,434
17,487	19,395	104,494,062	-	-	-	82,966	157,989	127,288
13.86	6.40	52.37	--	--	--	-9.42	-15.71	-4.61
16.63	9.36	320.18	--	--	--	-12.45	-15.27	-6.66

Source : County and City Government.
 Note : 1. Land Revision Survey contains Land Subdivision, Combination, Clear Boundary, Court Entrustment and Others.
 2. Constructional Improvement Survey contains General Cases, House/Land Number Survey, Building Reduction and Court Entrustment.
 3. Maps issued contains Cadastral Maps and Constructional Survey Maps.
 4. The item, "Changes in Land Category", has been officially abolished since January 1st, 2017 and the government has stopped handling it.

表30. 都市地價指數－1. 總指數
TABLE 30. INDICES OF URBAN LAND PRICE - 1. GENERAL INDEX

基期：107年3月31日=100

Base Period : 2018/3/31=100

區 域 別	107年 9月30日	108年 3月31日	108年 9月30日	109年 3月31日	109年 9月30日	110年 3月31日	110年 9月30日	111年 3月31日
Locality	2018/ 9/30	2019/ 3/31	2019/ 9/30	2020/ 3/31	2020/ 9/30	2021/ 3/31	2021/ 9/30	2022/ 3/31
全國 Nation-wide	100.22	100.55	100.74	100.90	101.95	103.13	103.98	105.86
新北市 New Taipei City	99.58	99.40	99.54	99.91	101.21	102.53	104.59	106.91
臺北市 Taipei City	100.21	100.45	100.77	100.47	102.01	103.51	103.80	105.77
桃園市 Taoyuan City	99.76	99.97	100.45	100.92	101.69	102.44	102.54	103.97
臺中市 Taichung City	100.56	100.84	99.88	100.48	101.24	102.37	103.12	104.51
臺南市 Tainan City	101.18	101.98	102.51	103.21	104.34	105.97	107.69	109.45
高雄市 Kaohsiung City	100.19	101.08	101.53	101.63	102.10	102.99	104.49	108.16
臺灣省 Taiwan Prov.	100.38	100.85	101.27	101.58	102.10	102.71	103.45	104.35
宜蘭縣 Yilan C.	100.78	101.25	101.48	101.78	102.16	102.47	102.95	103.38
新竹縣 Hsinchu C.	99.76	99.88	100.24	100.70	100.92	101.70	102.28	102.86
苗栗縣 Miaoli C.	100.53	100.99	101.56	101.83	102.58	103.43	104.45	106.23
彰化縣 Changhua C.	100.21	100.95	101.22	101.74	102.45	103.35	104.05	104.56
南投縣 Nantou C.	100.33	100.53	100.83	101.00	101.15	101.43	101.73	102.04
雲林縣 Yunlin C.	100.55	101.28	101.90	102.14	102.55	103.35	104.26	105.26
嘉義縣 Chiayi C.	100.36	100.81	101.10	101.25	101.54	101.98	102.32	102.92
屏東縣 Pingtung C.	100.67	101.40	101.98	102.51	103.03	103.96	104.82	105.73
臺東縣 Taitung C.	100.44	100.82	101.14	101.46	102.37	103.39	104.53	105.25
花蓮縣 Hualien C.	99.92	100.36	100.64	100.99	101.13	101.42	101.66	102.01
澎湖縣 Penghu C.	99.76	99.64	100.66	100.22	100.31	100.47	100.51	100.15
基隆市 Keelung City	100.87	101.86	102.30	102.73	103.14	103.88	104.74	105.71
新竹市 Hsinchu City	100.61	101.02	101.63	101.70	102.21	102.59	103.52	105.47
嘉義市 Chiayi City	100.61	100.73	101.29	101.41	102.78	102.89	104.43	105.77
福建省 Fuchien Prov.	—	—	—	—	—	—	—	—
金門縣 Kinmen C.	100.46	101.39	101.88	101.96	102.24	102.83	103.36	103.71
連江縣 Lienchiang C.	101.32	102.46	102.03	102.31	102.22	102.31	101.96	102.43

表30. 都市地價指數－2. 使用分區指數
TABLE 30. INDICES OF URBAN LAND PRICE - 2. USING DISTRICT INDEX

計算期：111年3月31日

Count Period : 2022/3/31

基 期：107年3月31日

Base Period : 2018/3/31

區 域 別	總指數	住宅區	商業區	工業區
Locality	General Index	Residential Index	Commercial Index	Industrial Index
全國 Nation-wide	105.86	106.02	105.24	106.21
新北市 New Taipei City	106.91	107.27	104.19	107.62
臺北市 Taipei City	105.77	105.82	105.60	106.25
桃園市 Taoyuan City	103.97	103.81	103.96	104.59
臺中市 Taichung City	104.51	105.05	103.32	102.23
臺南市 Tainan City	109.45	109.49	105.66	112.90
高雄市 Kaohsiung City	108.16	108.28	108.11	107.20
臺灣省 Taiwan Prov.	104.35	104.56	103.58	104.32
宜蘭縣 Yilan C.	103.38	103.59	102.81	103.22
新竹縣 Hsinchu C.	102.86	103.16	101.77	102.78
苗栗縣 Miaoli C.	106.23	105.95	107.45	106.42
彰化縣 Changhua C.	104.56	104.83	103.84	103.58
南投縣 Nantou C.	102.04	102.21	100.70	103.53
雲林縣 Yunlin C.	105.26	105.57	103.74	106.70
嘉義縣 Chiayi C.	102.92	103.09	101.26	104.23
屏東縣 Pingtung C.	105.73	106.49	102.62	102.52
臺東縣 Taitung C.	105.25	105.42	104.56	104.50
花蓮縣 Hualien C.	102.01	102.47	101.48	98.67
澎湖縣 Penghu C.	100.15	99.88	100.30	104.20
基隆市 Keelung City	105.71	106.85	104.04	103.76
新竹市 Hsinchu City	105.47	105.36	105.39	106.86
嘉義市 Chiayi City	105.77	105.60	105.16	109.79
福建省 Fuchien Prov.	—	—	—	—
金門縣 Kinmen C.	103.71	103.78	103.83	101.54
連江縣 Lienchiang C.	102.43	103.76	100.20	—

資料來源：本部地政司。

Source : Dept. of Land Adm. of MOI.

表31. 警察機關受(處)理刑事案件

TABLE 31. OFFENSES HANDLED BY POLICE ORGANIZATIONS

年(月)別 Year (Month)	發生件數(包括補報數)(件) Offenses Known to the Police (Cases)				破獲件數(包括 Offenses Cleared	
	合計 Total	竊盜 Larceny	暴力 犯罪 Violent Crime	其他 刑案 Others	合計 Total	竊盜 Larceny
一〇二年 2013	298,967	82,496	2,525	213,946	258,802	60,436
一〇三年 2014	306,300	76,330	2,289	227,681	263,515	59,223
一〇四年 2015	297,800	66,255	1,956	229,589	273,567	55,055
一〇五年 2016	294,831	57,606	1,627	235,598	274,091	48,898
一〇六年 2017	293,453	52,025	1,260	240,168	277,506	46,022
一〇七年 2018	284,538	47,591	993	235,954	270,882	43,262
一〇八年 2019	268,349	42,272	859	225,218	258,706	40,406
一〇九年 2020	259,713	37,016	707	221,990	253,741	36,597
一一〇年 2021	243,082	35,067	598	207,417	240,177	34,826
九月 Sept.	21,790	2,873	51	18,866	21,116	2,789
十月 Oct.	21,107	2,850	48	18,209	21,163	2,924
十一月 Nov.	22,075	2,952	44	19,079	22,369	2,976
十二月 Dec.	20,948	2,998	48	17,902	20,281	2,831
一一一年 2022	197,211	28,314	376	168,521	190,473	27,677
一月 Jan.	19,656	2,467	33	17,156	19,737	2,577
二月 Feb.	17,191	2,275	29	14,887	17,256	2,349
三月 Mar.	22,514	2,960	45	19,509	22,392	2,973
四月 Apr.	21,721	3,249	53	18,419	20,867	3,118
五月 May	26,597	4,350	42	22,205	23,984	3,823
六月 June	19,653	3,113	49	16,491	19,424	3,159
七月 July	24,798	3,664	30	21,104	22,961	3,415
八月 Aug.	23,958	3,295	48	20,615	23,279	3,321
九月 Sept.	21,123	2,941	47	18,135	20,573	2,942
較上月增減(%) VS. with Last Month	-11.83	-10.74	-2.08	-12.03	-11.62	-11.41
較上年同月增減(%) VS. with Last Year	-3.06	2.37	-7.84	-3.87	-2.57	5.49

資料來源：本部警政署。

- 說明：
1. 竊盜包括重大、普通、汽車、機車竊盜。
 2. 暴力犯罪包括故意殺人、擄人勒贖、強盜、搶奪、重傷害、恐嚇取財、強制性交。
 3. 自106年1月起暴力犯罪項下「強制性交」統計項排除「對幼性交」。
 4. 「發生件數(當期)」、「破獲件數(當期)」、「刑案發生率(當期)」、「破獲率(當期)」，不含逾月補報數，年累計則含當年逾月補報數，故各月加總不等於年累計數。

破積案(件) (Cases)		發生件數(當期)(件) Offenses Known to the Police in the Current Period (Cases)				破獲件數(當期)(件) Offenses Cleared in the Current Period (Cases)		
暴力 犯罪 Violent Crime	其他 刑案 Others	合計 Total	竊盜 Larceny	暴力 犯罪 Violent Crime	其他 刑案 Others	合計 Total	竊盜 Larceny	暴力 犯罪 Violent Crime
2,456	195,910	257,685	74,207	2,084	181,394	209,064	45,312	1,929
2,234	202,058	266,454	67,570	1,854	197,030	213,633	43,009	1,726
2,008	216,504	257,047	58,245	1,657	197,145	222,449	40,185	1,588
1,656	223,537	254,849	52,228	1,396	201,225	225,960	38,567	1,337
1,293	230,191	252,925	47,474	1,142	204,309	229,445	37,519	1,112
995	226,625	239,304	42,462	902	195,940	219,400	34,860	867
898	217,402	223,567	37,306	777	185,484	207,969	32,435	748
737	216,407	214,066	32,533	641	180,892	202,518	29,625	636
597	204,754	195,727	31,145	558	164,024	187,778	29,056	547
46	18,281	7,537	1,243	37	6,257	6,212	831	26
59	18,180	6,830	1,153	31	5,646	5,728	806	27
46	19,347	6,941	1,101	32	5,808	6,032	818	29
47	17,403	6,407	1,147	38	5,222	5,253	764	33
378	162,418	145,947	24,288	352	121,307	136,241	22,507	340
36	17,124	6,873	932	26	5,915	6,019	699	23
26	14,881	5,089	795	19	4,275	4,438	619	17
45	19,374	7,499	1,073	36	6,390	6,613	844	30
53	17,696	6,260	1,041	43	5,176	5,323	796	36
44	20,117	5,345	1,169	35	4,141	4,201	852	30
47	16,218	5,686	1,181	45	4,460	4,612	883	35
36	19,510	7,131	1,181	23	5,927	5,898	849	20
43	19,915	6,771	1,179	38	5,554	5,447	844	28
48	17,583	5,752	994	31	4,727	4,634	722	25
11.63	-11.70	-15.05	-15.69	-18.42	-14.92	-14.93	-14.45	-10.71
4.35	-3.82	-23.68	-20.03	-16.22	-24.50	-25.40	-13.12	-3.85

Source : National Police Agency, MOI.

- Note :
1. Theft includes Larceny, Serious, Motor Vehicle and Motorcycle Theft.
 2. Violent crime includes murder and nonnegligent manslaughter, kidnapping, robbery, snatch and grab, aggravated assault, intimidation and extortion, forcible rape.
 3. Having sex with children has been excluded the item of forcible rape since January 1, 2017.
 4. "Offenses Known to the Police in the Current Period", "Offenses Cleared in the Current Period", "Crime Rate in the Current Period" and "Clearance Rate in the Current Period", do not include the number of overdue reported cases in the previous months. Annual accumulation data for each year includes the number of overdue reported cases in the given year, the sum of each month does not equal to the annual accumulation.

表31. 警察機關受(處)理刑事案件(續)

年(月)別 Year (Month)	嫌疑犯人數(人) Offenders (Persons)				
	其他 刑案 Others	合計 Total	竊盜 Larceny	暴力 犯罪 Violent Crime	其他 刑案 Others
一〇二年 2013	161,823	255,310	33,468	3,052	218,790
一〇三年 2014	168,898	261,603	34,574	2,825	224,204
一〇四年 2015	180,676	269,296	33,913	2,522	232,861
一〇五年 2016	186,056	272,817	31,543	2,208	239,066
一〇六年 2017	190,814	287,294	32,204	1,910	253,180
一〇七年 2018	183,673	291,621	32,028	1,666	257,927
一〇八年 2019	174,786	277,664	31,398	1,464	244,802
一〇九年 2020	172,257	281,811	29,128	1,195	251,488
一一〇年 2021	158,175	265,221	27,929	1,073	236,219
九月 Sept.	5,355	23,255	2,242	71	20,942
十月 Oct.	4,895	23,496	2,352	134	21,010
十一月 Nov.	5,185	25,633	2,489	92	23,052
十二月 Dec.	4,456	22,402	2,382	100	19,920
一一一年 2022	113,394	214,770	23,468	544	190,758
一月 Jan.	5,297	21,953	2,027	47	19,879
二月 Feb.	3,802	19,551	1,936	34	17,581
三月 Mar.	5,739	24,984	2,568	77	22,339
四月 Apr.	4,491	23,220	2,658	84	20,478
五月 May	3,319	26,999	3,367	56	23,576
六月 June	3,694	21,997	2,669	77	19,251
七月 July	5,029	25,973	2,932	37	23,004
八月 Aug.	4,575	26,756	2,830	72	23,854
九月 Sept.	3,887	23,337	2,481	60	20,796
較上月增減(%) VS. with Last Month	-11.83	-12.78	-12.33	-16.67	-12.80
較上年同月增減(%) VS. with Last Year	-3.06	0.35	10.66	-15.49	-0.68

TABLE 31. OFFENSES HANDLED BY POLICE ORGANIZATIONS(CONT.)

刑案發生率 (含積案) (件/十萬人) Crime Rate (Cases/ 100,000P.)	刑案發生率 (當期) (件/十萬人) Crime Rate in the Current Period (Cases/ 100,000P.)	犯罪人口率 (人/十萬人) Offender Rate (Persons/ 100,000P.)	破獲率 (含積案) (%) Clearance Rate	破獲率 (當期) (%) Clearance Rate in the Current Period
1,280.66	1,103.83	1,093.65	86.57	81.13
1,308.77	1,138.52	1,117.79	86.03	80.18
1,269.24	1,095.55	1,147.75	91.86	86.54
1,253.75	1,083.73	1,160.14	92.97	88.66
1,245.79	1,073.74	1,219.65	94.57	90.72
1,206.69	1,014.86	1,236.73	95.20	91.68
1,137.26	947.48	1,176.74	96.41	93.02
1,101.31	907.74	1,195.02	97.70	94.61
1,035.79	834.01	1,130.13	98.80	95.94
92.96	32.15	99.20	96.91	82.42
90.11	29.16	100.31	100.27	83.87
94.32	29.66	109.52	101.33	86.90
89.58	27.40	95.80	96.82	81.99
846.88	626.74	922.29	96.58	93.35
84.13	29.42	93.97	100.41	87.57
73.67	21.81	83.79	100.38	87.21
96.65	32.19	107.25	99.46	88.19
93.46	26.93	99.91	96.07	85.03
114.61	23.03	116.35	90.18	78.60
84.74	24.52	94.85	98.83	81.11
106.94	30.75	112.01	92.59	82.71
103.30	29.20	115.37	97.17	80.45
91.06	24.80	100.61	97.40	80.56
-12.24	-4.40	-14.76	0.23	0.12
-1.89	-7.36	1.40	0.49	-1.86

表32. 警察機關受(處)理暴力犯罪

TABLE 32. VIOLENT CRIME HANDLED BY POLICE ORGANIZATIONS

年(月)別 Year (Month)	發生件數(包括補報數)(件) Offenses Known to the Police (Cases)						破獲件數 Offenses	
	合計 Total	重大恐嚇取財 Serious Intimidation/Extortion	擄人勒贖 Kidnaping for Ransom	強盜搶奪 Robbery & Forceful Taking	重傷害及故意殺人 Mayhem & Murder	強制性交 Rape	合計 Total	重大恐嚇取財 Serious Intimidation/Extortion
一〇二年 2013	2,525	—	8	1,001	497	1,019	2,456	—
一〇三年 2014	2,289	—	5	835	499	950	2,234	—
一〇四年 2015	1,956	—	7	740	464	745	2,008	—
一〇五年 2016	1,627	1	4	643	428	551	1,656	1
一〇六年 2017	1,260	—	3	523	432	302	1,293	—
一〇七年 2018	993	3	5	399	358	228	995	3
一〇八年 2019	859	1	6	329	322	201	898	1
一〇九年 2020	707	1	1	281	259	165	737	1
一一〇年 2021	598	—	7	267	243	81	597	—
九月 Sept.	51	—	—	21	23	7	46	—
十月 Oct.	48	—	1	22	20	5	59	—
十一月 Nov.	44	—	1	21	18	4	46	—
十二月 Dec.	48	—	2	21	20	5	47	—
一一一年 2022	376	—	2	179	151	44	378	—
一月 Jan.	33	—	—	15	13	5	36	—
二月 Feb.	29	—	1	13	13	2	26	—
三月 Mar.	45	—	—	25	15	5	45	—
四月 Apr.	53	—	—	19	26	8	53	—
五月 May	42	—	—	23	12	7	44	—
六月 June	49	—	—	25	20	4	47	—
七月 July	30	—	—	14	12	4	36	—
八月 Aug.	48	—	1	26	17	4	43	—
九月 Sept.	47	—	—	19	23	5	48	—
較上月增減(%) VS. with Last Month	-2.08	--	-100.00	-26.92	35.29	25.00	11.63	--
較上年同月增減(%) VS. with Last Year	-7.84	--	--	-9.52	—	-28.57	4.35	--

資料來源：本部警政署。

說明：1. 105年以前強制性交包括強制性交(單一嫌犯犯)、共同強制性交(嫌犯二人以上)及對幼性交，依據105年12月28日警政署刑事局第5次刑事工作檢討會報決議，自106年起，將暴力犯罪項下「強制性交」統計項排除「對幼性交」。
2. 「發生件數(當期)」及「破獲件數(當期)」不含逾月補報數，年累計則含當年逾月補報數，故各月加總不等於年累計數。

(包括破積案)(件) Cleared (Cases)				發生件數(當期)(件) Offenses Known to the Police in the Current Period (Cases)					
擄人勒贖 Kidnaping for Ransom	強盜搶奪 Robbery & Forceful Taking	重傷害及故意殺人 Mayhem & Murder	強制性交 Rape	合計 Total	恐嚇取財 Intimidation/Extortion	擄人勒贖 Kidnaping for Ransom	強盜搶奪 Robbery & Forceful Taking	重傷害及故意殺人 Mayhem & Murder	強制性交 Rape
6	947	497	1,006	2,084	—	8	960	452	664
7	805	497	925	1,854	—	5	792	450	607
7	756	464	781	1,657	—	6	722	430	499
4	668	421	562	1,396	1	4	622	391	378
3	554	428	308	1,142	—	3	505	399	235
5	412	350	225	902	3	5	386	330	178
6	338	337	216	777	1	5	317	299	155
1	296	264	175	641	1	1	276	235	128
7	269	239	82	558	—	6	262	224	66
—	21	18	7	37	—	—	18	14	5
1	23	26	9	31	—	—	18	13	—
1	23	18	4	32	—	1	17	14	—
2	21	20	4	38	—	1	20	14	3
2	177	152	47	352	—	1	175	145	31
—	15	15	6	26	—	—	13	11	2
1	12	12	1	19	—	—	8	10	1
—	23	17	5	36	—	—	23	12	1
—	23	26	4	43	—	—	18	21	4
—	24	13	7	35	—	—	20	12	3
—	24	15	8	45	—	—	25	18	2
—	16	15	5	23	—	—	11	10	2
1	24	15	3	38	—	—	20	16	2
—	16	24	8	31	—	—	15	14	2
-100.00	-33.33	60.00	166.67	-18.42	--	--	-25.00	-12.50	—
--	-23.81	33.33	14.29	-16.22	--	--	-16.67	—	-60.00

Source: National Police Agency, MOI.

Note: 1. Forcible Rape includes rape (one offender), multi-perpetrator rape (two or more offenders), and having sex with children before 2016. According to the resolution of the CIB's fifth criminal work review meeting on December 28, 2016, having sex with children has been excluded the item of forcible rape since January 1, 2017.
2. "Offenses Known to the Police in the Current Period" and "Offenses Cleared in the Current Period", do not include the number of overdue reported cases in the previous months. Annual accumulation data for each year includes the number of overdue reported cases in the given year, the sum of each month does not equal to the annual accumulation.

表32. 警察機關受(處)理暴力犯罪(續)

年(月)別 Year (Month)	破獲件數(當期)(件) Offenses Cleared in the Current Period (Cases)					
	合計 Total	重大恐嚇取財 Serious Intimidation /Extortion	擄人勒贖 Kidnapping for Ransom	強盜搶奪 Robbery & Forceful Taking	重傷害及故意殺人 Mayhem & Murder	強制性交 Rape
一〇二年 2013	1,929	—	6	868	440	615
一〇三年 2014	1,726	—	5	731	436	554
一〇四年 2015	1,588	—	6	691	420	471
一〇五年 2016	1,337	1	4	601	376	355
一〇六年 2017	1,112	—	3	497	386	226
一〇七年 2018	867	3	5	380	317	162
一〇八年 2019	748	1	5	307	290	145
一〇九年 2020	636	1	1	274	232	128
一一〇年 2021	547	—	6	259	217	65
九月 Sept.	26	—	—	16	7	3
十月 Oct.	27	—	—	16	11	—
十一月 Nov.	29	—	1	16	12	—
十二月 Dec.	33	—	1	18	12	2
一一一年 2022	340	—	1	169	138	32
一月 Jan.	23	—	—	11	10	2
二月 Feb.	17	—	—	6	10	1
三月 Mar.	30	—	—	20	10	—
四月 Apr.	36	—	—	16	18	2
五月 May	30	—	—	19	11	—
六月 June	35	—	—	23	10	2
七月 July	20	—	—	9	9	2
八月 Aug.	28	—	—	18	10	—
九月 Sept.	25	—	—	11	12	2
較上月增減(%) VS. with Last Month	-10.71	--	--	-38.89	20.00	--
較上年同月增減(%) VS. with Last Year	-3.85	--	--	-31.25	71.43	-33.33

TABLE 32. VIOLENT CRIME HANDLED BY POLICE ORGANIZATIONS(CONT.)

合計 Total	嫌疑犯人數(人) Offenders (Persons)				
	恐嚇取財 Intimidation /Extortion	擄人勒贖 Kidnapping for Ransom	強盜搶奪 Robbery & Forceful Taking	重傷害及故意殺人 Mayhem & Murder	強制性交 Rape
3,052	—	34	1,104	892	1,022
2,825	—	16	884	968	957
2,522	—	33	856	840	793
2,208	4	10	806	800	588
1,910	—	23	707	828	352
1,666	8	35	560	829	234
1,464	2	18	476	746	222
1,195	2	5	480	523	185
1,073	—	49	407	534	83
71	—	—	33	31	7
134	—	4	45	76	9
92	—	6	32	49	5
100	—	25	30	39	6
544	—	10	261	235	38
47	—	—	22	19	6
34	—	4	17	12	1
77	—	—	40	32	5
84	—	—	29	51	4
56	—	—	32	16	8
77	—	—	34	43	—
37	—	—	18	14	5
72	—	6	45	16	5
60	—	—	24	32	4
-16.67	--	-100.00	-46.67	100.00	-20.00
-15.49	--	--	-27.27	3.23	-42.86

表33. 警察機關查獲少年嫌疑犯人數

單位：人

年 (月) 別 Year (Month)	總 計 (12-18歲 未滿) Grand Total	竊 盜 Larceny	暴	
			合 計 Total	重大恐嚇取財 Serious Intimidation /Extortion
一〇二年 2013	12,038	3,385	474	—
一〇三年 2014	10,969	3,155	399	—
一〇四年 2015	11,002	2,741	270	—
一〇五年 2016	9,775	2,111	218	—
一〇六年 2017	10,499	1,823	207	—
一〇七年 2018	8,893	1,795	158	—
一〇八年 2019	9,441	1,838	119	1
一〇九年 2020	10,226	1,594	104	—
一一〇年 2021	9,627	1,216	55	—
九 月 Sept.	801	63	1	—
十 月 Oct.	792	85	7	—
十一月 Nov.	827	106	3	—
十二月 Dec.	751	86	1	—
一一一年 2022	7,221	884	20	—
一 月 Jan.	753	70	1	—
二 月 Feb.	661	85	—	—
三 月 Mar.	832	131	1	—
四 月 Apr.	776	95	—	—
五 月 May	992	152	—	—
六 月 June	669	59	8	—
七 月 July	854	85	—	—
八 月 Aug.	1,014	112	1	—
九 月 Sept.	670	95	9	—
較上月增減(%) VS. with Last Month	-33.93	-15.18	800.00	--
較上年同月增減(%) VS. with Last Year	-16.35	50.79	800.00	--

資料來源：本部警政署。
說 明：竊盜包括重大、普通、汽車、機車竊盜；105年以前強制性交包括強制性交(單一嫌疑犯)、共同強制性交(二人以上嫌疑犯)及對幼性交，自106年起強制性交統計項排除對幼性交。

TABLE 33. JUVENILE OFFENDERS HANDLED BY POLICE ORGANIZATIONS

Unit : Persons

力 犯 罪 Violent Crime				其他犯罪 Others	少年嫌疑犯 占總嫌疑犯 比率 (%) Juvenile Offenders to the All
擄人勒贖 Kidnapping for Ransom	強盜搶奪 Robbery & Forceful Taking	重傷害及 故意殺人 Mayhem & Murder	強制性交 Rape		
—	137	120	217	8,179	4.72
1	54	141	203	7,415	4.19
1	49	77	143	7,991	4.09
3	53	64	98	7,446	3.58
—	46	91	70	8,469	3.65
—	43	79	36	6,940	3.05
5	29	45	39	7,484	3.40
—	32	29	43	8,528	3.63
—	13	33	9	8,356	3.63
—	—	—	1	737	3.44
—	3	2	2	700	3.37
—	—	2	1	718	3.23
—	—	1	—	664	3.35
—	11	7	2	6,317	3.36
—	—	—	1	682	3.43
—	—	—	—	576	3.38
—	—	—	1	700	3.33
—	—	—	—	681	3.34
—	—	—	—	840	3.67
—	3	5	—	602	3.04
—	—	—	—	769	3.29
—	1	—	—	901	3.79
—	7	2	—	566	2.87
--	600.00	--	--	-37.18	-0.92
--	--	--	-100.00	-23.20	-0.57

Source : National Police Agency, MOI.
Note : Theft includes Larceny, Serious, Motor Vehicle and Motorcycle Theft; Since 2017, rape excludes the item of child rape.

表34. 警察機關檢肅毒品統計

年 (月) 別 Year (Month)	違反毒品危害防制條例 Violation of the Narcotics Endangerment Prevention Act		毒品數量 (公斤) Narcotic Drugs (Kilogram)				
	發生 件數 Offenses (Cases)	嫌疑犯 人數 Offenders (Persons)	合計 Total	第一級毒品 1st Class			
				小計 Subtotal	海洛因 Heroin	嗎啡 Morphine	鴉片 Opium
一〇二年 2013	40,130	43,268	4,412.52	286.09	285.64	0.44	0.00
一〇三年 2014	38,369	41,265	6,712.48	123.53	123.38	0.15	0.00
一〇四年 2015	49,576	53,622	7,631.30	109.90	109.64	0.25	0.00
一〇五年 2016	54,873	58,707	4,616.10	105.10	91.41	0.41	0.00
一〇六年 2017	58,515	62,644	9,685.47	101.83	84.05	0.47	0.00
一〇七年 2018	55,480	59,106	20,596.64	508.33	507.95	0.36	0.00
一〇八年 2019	47,035	49,131	15,929.37	122.11	119.72	1.53	0.00
一〇九年 2020	45,489	47,779	13,305.71	643.90	643.74	0.14	0.01
一一〇年 2021	38,644	40,987	8,332.55	520.17	519.53	0.07	0.13
九月 Sept.	3,953	4,253	1,487.91	16.75	16.74	0.01	—
十月 Oct.	3,813	4,012	513.35	19.88	19.88	0.00	0.00
十一月 Nov.	3,833	4,138	334.10	10.06	10.03	0.03	—
十二月 Dec.	2,914	3,071	701.28	424.59	424.25	0.01	0.00
一一一年 2022	29,835	31,389	10,931.01	33.90	32.61	0.08	0.00
一月 Jan.	2,989	3,124	802.97	3.80	2.80	0.00	—
二月 Feb.	2,875	3,036	1,224.33	3.34	3.34	0.00	—
三月 Mar.	3,894	4,041	821.15	3.28	3.28	0.00	—
四月 Apr.	3,300	3,414	1,046.50	2.76	2.75	0.00	0.00
五月 May	3,143	3,314	1,395.04	1.22	1.22	0.00	—
六月 June	3,010	3,170	2,599.15	12.33	12.33	0.00	—
七月 July	3,810	4,080	1,386.29	2.17	1.94	0.06	—
八月 Aug.	3,939	4,159	1,472.19	3.90	3.88	0.01	—
九月 Sept.	2,875	3,051	183.41	1.09	1.06	—	—
較上月增減(%) VS. with Last Month	-27.01	-26.64	-87.54	-72.10	-72.60	-100.00	--
較上年同月增減(%) VS. with Last Year	-27.27	-28.26	-87.67	-93.51	-93.65	-100.00	--

資料來源：本部警政署。

TABLE 34. OFFENSES OF NARCOTIC DRUGS

1st Class 古柯鹼 及其他 Cocain & Others	Narcotic Drugs (Kilogram)						第三級 (低含量可 待因、FM2 、K他命等) 3rd Class	第四級 4th Class	其他 (種子等) Others
	第二級毒品 2nd Class								
	小計 Subtotal	罌粟 Opium Poppy	大麻 Marijuana	安非他命 Amphetamin	其他 Others				
—	1,158.52	—	31.47	974.29	152.76	2,028.77	939.05	0.10	
0.00	1,096.15	—	29.85	662.78	403.52	3,266.23	2,226.16	0.40	
0.00	1,540.64	—	52.95	1,340.35	147.33	1,141.49	4,839.27	0.00	
13.27	1,261.38	—	49.63	1,112.43	99.32	1,230.18	2,013.37	6.07	
17.30	3,379.16	—	418.21	2,395.32	565.64	2,395.42	3,808.28	0.78	
0.02	7,484.78	—	257.78	7,037.28	189.73	8,437.17	4,163.91	2.45	
0.85	2,440.39	—	218.84	1,967.94	253.62	5,083.33	8,283.26	0.28	
0.01	2,027.59	—	250.36	1,526.48	250.75	3,737.40	6,896.48	0.34	
0.44	1,714.94	0.20	507.90	949.54	257.29	1,560.08	4,532.87	4.49	
—	185.17	—	161.56	13.34	10.27	273.13	1,012.03	0.83	
—	435.94	—	1.19	419.67	15.08	31.75	25.51	0.27	
—	148.72	—	55.41	20.11	73.21	66.57	106.41	2.34	
0.32	103.61	—	78.45	12.92	12.24	31.73	140.45	0.90	
1.20	2,880.97	—	936.93	1,792.96	151.08	3,262.38	4,751.61	2.15	
1.00	639.46	—	44.87	584.13	10.45	74.48	85.23	0.00	
0.00	791.54	—	91.71	689.45	10.39	427.56	1.22	0.66	
—	126.07	—	40.04	59.03	27.00	25.11	666.24	0.45	
—	219.39	—	144.21	61.45	13.73	73.47	750.88	0.01	
—	225.82	—	6.28	210.51	9.03	32.57	1,135.38	0.03	
—	48.39	—	12.75	15.79	19.85	1,197.69	1,340.47	0.26	
0.17	246.39	—	143.42	88.33	14.64	1,125.22	12.15	0.35	
0.01	503.01	—	436.25	46.80	19.96	287.68	677.49	0.11	
0.02	80.91	—	17.40	37.48	26.03	18.59	82.55	0.28	
236.05	-83.92	--	-96.01	-19.91	30.37	-93.54	-87.82	157.99	
--	-56.31	--	-89.23	180.97	153.52	-93.19	-91.84	-66.08	

Source : National Police Agency, MOI.

表35. 警察機關查獲槍枝、彈藥、刀械數量

年 (月) 別 Year (Month)	槍 枝 (枝) Firearms				
	合計 Total	制式槍枝 Standard Guns	其他槍枝		其他槍枝 Other Guns
			中共槍枝 PRC-made Guns	土製槍枝 Self-made Guns	
一〇二年 2013	1,507	434	3	1,052	21
一〇三年 2014	1,709	372	3	1,290	47
一〇四年 2015	1,743	333	1	1,389	21
一〇五年 2016	2,025	170	2	1,628	227
一〇六年 2017	1,856	224	1	1,620	12
一〇七年 2018	2,180	276	1	1,890	14
一〇八年 2019	1,444	223	1	1,199	22
一〇九年 2020	1,497	157	—	1,258	82
一一〇年 2021	1,296	111	—	1,019	166
九 月 Sept.	127	18	—	96	13
十 月 Oct.	113	5	—	96	12
十一月 Nov.	101	8	—	82	11
十二月 Dec.	102	11	—	79	12
一一一年 2022	925	76	1	712	137
一 月 Jan.	131	10	—	105	16
二 月 Feb.	81	4	—	61	16
三 月 Mar.	121	6	—	93	22
四 月 Apr.	113	11	—	81	21
五 月 May	82	3	—	66	13
六 月 June	89	8	—	68	13
七 月 July	126	15	—	95	16
八 月 Aug.	112	9	—	93	10
九 月 Sept.	70	10	1	50	10
較上月增減(%) VS. with Last Month	-37.50	11.11	--	-46.24	—
較上年同月增減(%) VS. with Last Year	-44.88	-44.44	--	-47.92	-23.08

資料來源：本部警政署。

說明：106年起將「空氣長(手)槍」由原「制式槍枝」歸類至「土製槍枝」。

TABLE 35. ILLEGAL GUNS, PISTOLS, AMMUNITION AND KNIVES CAPTURED BY POLICE ORGANIZATIONS

合計 Total	彈 類 (類) Ammunition				刀械 (把) Knives
	子彈 Cartridges & Bullets	手榴彈 Grenades	土製炸彈 Self-made Bombs	其他彈類 Others	
17,390	7,813	4	49	9,524	403
19,382	8,334	12	34	11,002	465
19,780	6,220	2	91	13,467	361
20,438	7,049	4	85	13,300	425
24,819	9,416	1	114	15,288	1,017
33,557	18,060	2	35	15,460	653
18,092	5,588	—	40	12,464	416
203,427	188,791	—	56	14,580	449
17,045	4,583	1	46	12,415	985
2,606	845	—	3	1,758	51
1,374	83	—	5	1,286	44
1,052	116	—	5	931	40
625	38	—	3	584	41
12,576	1,666	—	52	10,858	430
1,592	225	—	2	1,365	188
1,243	91	—	4	1,148	18
2,431	34	—	—	2,397	56
1,446	169	—	3	1,274	44
1,175	63	—	34	1,078	20
1,066	328	—	1	737	20
1,570	325	—	5	1,240	25
1,027	201	—	2	824	37
1,026	230	—	1	795	22
-0.10	14.43	--	-50.00	-3.52	-40.54
-60.63	-72.78	--	-66.67	-54.78	-56.86

Source : National Police Agency, MOI.

Note : The air guns and pistols are classified to the improvised firearm from January 1, 2017.

表36. 警察機關處理違反社會秩序維護法案件

年 (月) 別 Year (Month)	總 計 Grand Total		妨害安寧秩序 Disturbance of the Peace	
	件 數 Cases	人 數 Persons	件 數 Cases	人 數 Persons
一〇二年 2013	7,329	14,057	3,085	3,390
一〇三年 2014	6,324	13,049	2,591	2,754
一〇四年 2015	5,237	13,709	1,155	1,442
一〇五年 2016	4,841	11,536	926	1,234
一〇六年 2017	4,919	12,031	959	1,348
一〇七年 2018	5,375	12,416	1,097	1,516
一〇八年 2019	7,149	16,048	1,564	2,139
一〇九年 2020	7,230	14,763	2,198	2,792
一一〇年 2021	7,025	12,913	1,699	2,052
九 月 Sept.	474	896	138	153
十 月 Oct.	476	979	115	159
十一月 Nov.	580	1,109	132	143
十二月 Dec.	649	1,261	148	230
一一一年 2022	5,409	10,078	1,455	1,681
一 月 Jan.	694	1,416	163	184
二 月 Feb.	624	1,394	145	156
三 月 Mar.	702	1,336	183	228
四 月 Apr.	568	1,027	160	183
五 月 May	562	890	219	247
六 月 June	508	985	152	201
七 月 July	559	959	131	156
八 月 Aug.	601	1,016	156	170
九 月 Sept.	591	1,055	146	156
較上月增減(%) VS. with Last Month	-1.66	3.84	-6.41	-8.24
較上年同月增減(%) VS. with Last Year	24.68	17.75	5.80	1.96

資料來源：本部警政署。

TABLE 36. VIOLATION OF THE LAW FOR MAINTAINING SOCIAL ORDER

妨害善良風俗 Violation of Moral Order		妨 害 公 務 Interference with Legal Activities		妨害他人身體及財產 Interference with Other's Body or Property	
件 數 Cases	人 數 Persons	件 數 Cases	人 數 Persons	件 數 Cases	人 數 Persons
4,119	10,401	24	28	101	238
3,581	10,028	20	22	132	245
3,861	11,806	54	115	167	346
3,440	9,364	40	54	435	884
3,186	9,220	59	63	715	1,400
3,065	8,427	73	82	1,140	2,391
3,173	9,292	124	158	2,288	4,459
2,783	8,545	125	138	2,124	3,288
2,878	7,332	114	124	2,334	3,405
198	524	5	5	133	214
185	574	11	11	165	235
274	733	4	4	170	229
235	651	12	16	254	364
2,000	5,617	86	92	1,868	2,688
289	860	8	8	234	364
258	931	15	17	206	290
255	734	11	12	253	362
182	527	7	8	219	309
104	287	8	9	231	347
143	509	16	17	197	258
236	513	9	9	183	281
265	597	7	7	173	242
268	659	5	5	172	235
1.13	10.39	-28.57	-28.57	-0.58	-2.89
35.35	25.76	—	—	29.32	9.81

Source : National Police Agency, MOI.

表37. 警察機關處理集會遊行發生數

單位：件

年 (月) 別 Year (Month)	總件數 Total Cases	類 別 By Classification		
		室 外 Outdoor		室內集會 Indoor Assembly
		集會 Assembly	遊行 Parade	
一〇二年 2013	2,365	2,013	352	—
一〇三年 2014	14,751	10,334	4,417	—
一〇四年 2015	5,786	4,716	1,070	—
一〇五年 2016	4,967	3,504	1,463	—
一〇六年 2017	3,908	3,266	642	—
一〇七年 2018	27,134	17,673	9,461	—
一〇八年 2019	7,288	6,102	1,186	—
一〇九年 2020	5,389	3,946	1,443	—
一一〇年 2021	5,426	4,800	626	—
九 月 Sept.	248	237	11	—
十 月 Oct.	402	327	75	—
十一月 Nov.	1,155	1,034	121	—
十二月 Dec.	1,520	1,233	287	—
一一一年 2022	3,606	3,177	429	—
一 月 Jan.	306	261	45	—
二 月 Feb.	226	202	24	—
三 月 Mar.	344	304	40	—
四 月 Apr.	230	188	42	—
五 月 May	279	208	71	—
六 月 June	215	189	26	—
七 月 July	310	270	40	—
八 月 Aug.	471	432	39	—
九 月 Sept.	1,225	1,123	102	—
較上月增減(%) VS. with Last Month	160.08	159.95	161.54	--
較上年同月增減(%) VS. with Last Year	393.95	373.84	827.27	--

資料來源：本部警政署。

TABLE 37. ASSEMBLY AND PARADE HANDLED BY POLICE ORGANIZATIONS

Unit : Cases

是 否 申 請 By Applications				使用警力 (人 次) Times of Policemen (Person-times)
申 請 Applied		未 申 請 Not Applied		
准 Allowed	不准 Not Allowed			
1,370	22	973	153,536	
12,335	7	2,409	646,449	
3,518	8	2,260	240,515	
3,412	7	1,548	221,061	
2,300	5	1,603	162,200	
15,918	10	11,206	733,700	
5,563	3	1,722	270,982	
3,726	4	1,659	185,863	
2,134	13	3,279	114,403	
96	—	152	4,081	
166	1	235	8,696	
463	7	685	26,628	
661	4	855	38,962	
2,175	2	1,429	82,938	
124	—	182	6,564	
96	—	130	4,316	
210	—	134	7,413	
144	—	86	4,656	
177	1	101	6,059	
108	—	107	4,588	
172	—	138	7,516	
285	—	186	11,247	
859	1	365	30,579	
201.40	--	96.24	171.89	
794.79	--	140.13	649.30	

Source : National Police Agency, MOI.

表38. 警察機關處理經濟案件

年(月)別 Year (Month)	總計 Grand Total		違反金融(1) Counterfeit Currency, Unlawful Money Lending, Illegal Debt Collection & Financial Transaction	
	件數 Cases	金額(千元) Amount (\$1,000)	件數 Cases	金額(千元) Amount (\$1,000)
一〇二年 2013	10,293	29,392,921	2,715	2,036,838
一〇三年 2014	8,310	80,203,522	1,999	7,126,814
一〇四年 2015	8,428	29,608,897	2,111	9,331,289
一〇五年 2016	7,203	24,937,459	1,286	10,098,589
一〇六年 2017	7,020	17,782,259	824	7,224,076
一〇七年 2018	6,900	28,212,712	761	14,451,163
一〇八年 2019	7,748	47,975,660	1,167	27,859,510
一〇九年 2020	11,157	132,070,331	1,695	18,930,928
一一〇年 2021	10,255	115,930,883	948	4,751,385
九月 Sept.	891	725,947	95	237,298
十月 Oct.	928	4,004,290	76	64,868
十一月 Nov.	1,103	55,715,591	99	165,562
十二月 Dec.	854	39,487,679	52	844,958
一一一年 2022	10,226	37,862,714	1,094	4,979,694
一月 Jan.	1,073	11,643,764	175	1,076,136
二月 Feb.	952	4,535,252	43	92,761
三月 Mar.	1,254	5,206,000	286	2,060,522
四月 Apr.	1,067	1,556,471	95	128,606
五月 May	1,255	1,114,899	39	169,412
六月 June	961	612,283	97	81,864
七月 July	1,271	734,010	235	172,401
八月 Aug.	1,345	2,724,447	46	70,031
九月 Sept.	1,048	9,735,591	78	1,127,961
較上月增減(%) VS. with Last Month	-22.08	257.34	69.57	1,510.65
較上年同月增減(%) VS. with Last Year	17.62	1,241.09	-17.89	375.34

資料來源：本部警政署。

說明：1. 102年1月起，走私加計「農藥」資料。106年1月起「違反金融」加計「違法收受存款」資料。
2. 103年9月因「緝仿專案」，致侵害智慧財產權之件數及金額大幅增加，106年1月起加計「違反營業秘密法」資料。
3. 106年1月起「違反販賣汽、柴油」更名為「違反石油管理法」、「違反公平交易法」更名為「囤積哄抬民生物資」；其他經濟案件加計「違反洗錢防制法」、「非法食品」及「非法藥物」等項目。

TABLE 38. DISCOVERED ECONOMIC FRAUDS HANDLED BY POLICE ORGANIZATIONS

囤積哄抬民生物資(3) Hoard and Driving up the Price of Livelihood Materials		違反石油管理法(3) Violation of Petroleum Administration Act		走私(1) Smuggling	
件數 Cases	金額(千元) Amount (\$1,000)	件數 Cases	金額(千元) Amount (\$1,000)	件數 Cases	金額(千元) Amount (\$1,000)
—	—	26	174,911	455	731,723
6	154,484	11	5,880	292	431,495
4	224,792	10	5,400	386	440,429
—	—	7	824	291	302,799
—	—	3	577	324	577,784
—	—	2	439	346	358,525
—	—	—	—	483	304,904
43	14,094	—	—	390	485,865
3	—	1	414	377	295,207
—	—	—	—	61	5,572
—	—	—	—	48	4,952
—	—	—	—	34	47,726
—	—	—	—	34	1,976
—	—	1	400	250	373,512
—	—	1	400	39	5,592
—	—	—	—	21	1,888
—	—	—	—	31	19,222
—	—	—	—	28	29,218
—	—	—	—	44	28,617
—	—	—	—	18	29,461
—	—	—	—	31	246,703
—	—	—	—	26	12,381
—	—	—	—	12	429
--	--	--	--	-53.85	-96.53
--	--	--	--	-80.33	-92.29

Source : National Police Agency, MOI.

Note : 1. The figures of Smuggling include pesticide smuggling cases since Jan. 2013. The statistics of accepting deposits illegally has been first added to the Monthly since January 1, 2017.
2. The huge increase of the figures of "Infringement of Intellectual Property Rights" is due to "Fake Arresting Project" in Sept., 2014.
3. Since January 1, 2017, Illegal sales of Petroleum and Diesel has been renamed as Violation of Petroleum Administration Act, Violation of Fair Trade Act has been renamed as Hoard and Driving up the Price of Livelihood Materials, and the item of Others includes the Violation of Money Laundering Control Act, Adulterated Food and Counterfeit Drugs.

表38. 警察機關處理經濟案件 (續)

年 (月) 別 Year (Month)	產製、販賣私劣酒 Unlawful Alcohol Production & Sale		侵害智慧財產權(2) Infringement of Intell- ectual Property Rights	
	件數 Cases	金額(千元) Amount (\$1,000)	件數 Cases	金額(千元) Amount (\$1,000)
一〇二年 2013	320	169,928	5,730	26,279,493
一〇三年 2014	202	40,290	4,910	72,426,965
一〇四年 2015	292	105,034	5,014	19,501,574
一〇五年 2016	240	59,247	4,946	14,476,000
一〇六年 2017	229	54,663	4,532	8,378,113
一〇七年 2018	221	138,249	4,316	10,918,319
一〇八年 2019	215	39,391	3,781	12,159,639
一〇九年 2020	174	55,459	3,904	18,143,600
一一〇年 2021	124	31,248	3,672	102,960,031
九月 Sept.	18	8,023	221	87,111
十月 Oct.	17	3,774	290	3,506,078
十一月 Nov.	—	—	544	54,461,599
十二月 Dec.	18	2,537	215	38,465,671
一一一年 2022	100	30,697	3,087	9,765,805
一月 Jan.	22	1,774	272	537,778
二月 Feb.	5	210	416	3,846,136
三月 Mar.	25	14,490	258	1,172,658
四月 Apr.	1	2	285	178,550
五月 May	13	10,428	469	477,092
六月 June	1	23	188	71,868
七月 July	1	2	351	114,468
八月 Aug.	30	3,759	546	2,279,628
九月 Sept.	2	9	302	1,087,628
較上月增減(%) VS. with Last Month	-93.33	-99.77	-44.69	-52.29
較上年同月增減(%) VS. with Last Year	-88.89	-99.89	36.65	1,148.56

TABLE 38. DISCOVERED ECONOMIC FRAUDS HANDLED
BY POLICE ORGANIZATIONS (CONT.)

盜採(砂)土石 Unlawful Collection of Sandstone(Soil)	濫(盜)伐木林 Unlawful Logging	濫墾林地、山坡地 Unlawful Use of National Land & Mountain Side	其他經濟案件(3) Others	
			件數 Cases	金額(千元) Amount (\$1,000)
87	756	203	1	29
74	486	322	8	17,594
58	307	239	7	378
35	205	193	—	—
23	220	177	688	1,547,046
14	139	136	965	2,346,017
15	160	139	1,788	7,612,215
11	122	107	4,711	94,440,384
8	110	101	4,911	7,892,598
—	15	2	479	387,944
1	13	20	463	424,618
1	10	4	411	1,040,704
—	14	9	512	172,536
3	92	71	5,528	22,712,606
—	8	9	547	10,022,083
—	7	7	453	594,257
1	10	14	629	1,939,107
1	19	7	631	1,220,095
—	6	7	677	429,349
—	9	5	643	429,068
—	13	4	636	200,436
1	11	8	677	358,647
—	9	10	635	7,519,564
-100.00	-18.18	25.00	-6.20	1,996.65
--	-40.00	400.00	32.57	1,838.31

表39. 實際入國(境)人數－按性別、年齡及身分

單位：人次

年(月)別 Year (Month)	總入境 人 數 Total Entry Persons	按性別分 By Sex		按年齡分	
		男 Male	女 Female	0 - 14 歲 Years	15 - 64歲 Years
一〇二年 2013	19,072,276	9,842,931	9,229,345	1,085,878	16,539,929
一〇三年 2014	21,707,379	10,890,247	10,817,132	1,270,039	18,663,204
一〇四年 2015	23,601,215	11,663,849	11,937,366	1,457,170	20,245,223
一〇五年 2016	25,227,784	12,334,022	12,893,762	1,651,701	21,572,532
一〇六年 2017	26,396,941	12,872,230	13,524,711	1,791,388	22,437,483
一〇七年 2018	27,623,223	13,436,842	14,186,381	1,915,982	23,375,777
一〇八年 2019	29,033,313	13,963,282	15,070,031	2,059,946	24,352,900
一〇九年 2020	3,980,796	1,975,214	2,005,582	325,233	3,366,503
一一〇年 2021	479,704	295,923	183,781	20,880	422,586
九 月 Sept.	41,424	23,424	18,000	1,444	36,335
十 月 Oct.	41,467	23,106	18,361	1,255	36,328
十一月 Nov.	42,954	25,410	17,544	1,608	37,222
十二月 Dec.	59,997	37,615	22,382	3,086	51,615
一一一年 2022	887,626	504,108	383,518	53,822	772,183
一 月 Jan.	60,579	39,845	20,734	2,721	53,380
二 月 Feb.	36,568	20,235	16,333	1,879	30,595
三 月 Mar.	49,813	29,804	20,009	2,131	42,865
四 月 Apr.	61,059	35,889	25,170	1,959	53,912
五 月 May	71,390	42,286	29,104	2,650	64,648
六 月 June	97,715	56,565	41,150	7,357	85,458
七 月 July	146,804	81,557	65,247	13,942	124,514
八 月 Aug.	183,390	98,212	85,178	15,527	157,168
九 月 Sept.	180,308	99,715	80,593	5,656	159,643
較上月增減(%) VS. with Last Month	-1.68	1.53	-5.38	-63.57	1.57
較上年同月增減(%) VS. with Last Year	335.27	325.70	347.74	291.69	339.36

資料來源：本部移民署。

TABLE 39. ENTRY PERSONS - BY SEX, AGE, IDENTITY

Unit : Person-Times

By Age	按 身 分 分 By Identity				
	65歲以上 Years & Over	有戶籍國民 (含金馬地區) R.O.C. Registered Nationals	大陸地區人民 People of the Mainland Area	香港澳門居民 H.K. & Macao Residents	無戶籍國民 Nationals No Register in R.O.C.
1,446,469	11,055,996	2,837,470	1,062,417	20,794	4,095,599
1,774,136	11,797,175	3,947,610	1,256,365	19,181	4,687,048
1,898,822	13,161,430	4,143,836	1,393,704	19,198	4,883,047
2,003,551	14,537,505	3,472,673	1,494,578	20,008	5,703,020
2,168,070	15,657,340	2,695,721	1,570,182	20,760	6,452,938
2,331,464	16,556,516	2,661,977	1,538,014	20,901	6,845,815
2,620,467	17,169,208	2,683,093	1,641,333	21,411	7,518,268
289,060	2,602,935	107,531	167,266	6,743	1,096,321
36,238	339,225	13,251	10,691	4,127	112,410
3,645	29,160	2,185	2,880	292	6,907
3,884	27,360	1,605	1,683	291	10,528
4,124	29,493	1,245	553	388	11,275
5,296	50,005	1,380	532	615	7,465
61,621	560,107	12,809	11,004	7,612	296,094
4,478	52,940	1,076	344	446	5,773
4,094	25,012	1,380	826	381	8,969
4,817	29,777	1,181	671	358	17,826
5,188	31,299	763	467	445	28,085
4,092	38,924	704	480	653	30,629
4,900	59,261	970	700	1,538	35,246
8,348	96,813	1,806	985	1,727	45,473
10,695	114,091	2,302	3,172	1,135	62,690
15,009	111,990	2,627	3,359	929	61,403
40.34	-1.84	14.12	5.90	-18.15	-2.05
311.77	284.05	20.23	16.63	218.15	789.00

Source : National Immigration Agency, MOI.

表40. 實際入國(境)人數－按入國(境)地點分

單位：人次

年(月)別 Year (Month)	總計 Grand Total	桃園機場 Taoyuan Airport	高雄機場 Kaohsiung Airport	臺中機場 Taichung Airport	松山機場 Songshan Airport	花蓮機場 Hualien Airport	馬公機場 Magong Airport
一〇二年 2013	19,072,276	14,235,276	1,718,372	549,927	1,490,386	29,457	4,489
一〇三年 2014	21,707,379	16,003,466	2,125,228	696,150	1,649,715	15,604	2,438
一〇四年 2015	23,601,215	17,255,783	2,473,639	773,339	1,667,051	13,889	15,368
一〇五年 2016	25,227,784	18,776,212	2,609,476	740,162	1,674,203	18,861	813
一〇六年 2017	26,396,941	19,878,793	2,628,196	706,588	1,563,533	50,515	19
一〇七年 2018	27,623,223	20,595,219	2,850,262	814,294	1,613,720	35,582	1,081
一〇八年 2019	29,033,313	21,700,434	3,084,576	848,040	1,620,614	6,522	142
一〇九年 2020	3,980,796	3,141,221	398,974	106,226	201,374	3,250	—
一一〇年 2021	479,704	411,784	21,114	1,543	29,973	1	—
九月 Sept.	41,424	36,168	1,690	67	2,392	1	—
十月 Oct.	41,467	36,131	1,668	56	2,194	—	—
十一月 Nov.	42,954	37,489	1,753	109	2,168	—	—
十二月 Dec.	59,997	50,988	3,126	61	3,786	—	—
一一一年 2022	887,626	819,796	16,748	142	37,061	1	—
一月 Jan.	60,579	52,505	3,494	3	3,918	—	—
二月 Feb.	36,568	32,694	1,132	—	1,978	—	—
三月 Mar.	49,813	44,321	1,337	—	2,404	—	—
四月 Apr.	61,059	57,056	545	2	2,014	—	—
五月 May	71,390	67,547	603	—	1,854	—	—
六月 June	97,715	90,731	1,074	—	2,972	—	—
七月 July	146,804	137,355	2,051	8	5,721	1	—
八月 Aug.	183,390	169,963	3,105	35	8,502	—	—
九月 Sept.	180,308	167,624	3,407	94	7,698	—	—
較上月增減 (%) VS. with Last Month	-1.68	-1.38	9.73	168.57	-9.46	--	--
較上年同月增減 (%) VS. with Last Year	335.27	363.46	101.60	40.30	221.82	-100.00	--

資料來源：本部移民署。

TABLE 40. ENTRY PERSONS - BY ARRIVING POINT

Unit : Person-Times

基隆港 Keelung Sea Port	臺中港 Taichung Sea Port	高雄港 Kaohsiung Sea Port	花蓮港 Hualien Sea Port	麥寮港 Mailiao Sea Port	澎湖所屬港口 Penghu	金門所屬港口 Kinmen	馬祖所屬港口 Mazu	其他機場、港口 Others
200,851	60,615	44,171	16,431	1,561	27	671,237	20,620	28,856
228,002	29,470	86,150	13,640	1,657	10	752,101	22,445	81,303
270,033	41,114	70,674	9,134	1,515	16,574	877,349	21,586	94,167
333,517	19,685	36,802	1,625	1,681	9,691	871,260	34,483	99,313
412,324	29,061	76,087	6,228	1,645	551	878,208	29,821	135,372
484,293	42,040	47,499	1,112	1,732	34	955,314	28,177	152,864
485,342	45,784	60,852	5,147	1,851	2,864	984,134	31,881	155,130
29,920	4,246	15,029	77	378	5	59,476	2,447	18,173
898	3,011	7,996	31	138	18	2	16	3,179
61	271	382	—	20	—	—	—	372
49	481	363	3	19	14	2	—	487
48	240	889	—	11	—	—	—	247
59	270	1,558	—	25	—	—	2	122
534	4,475	6,367	21	138	3	—	16	2,324
48	43	344	4	16	—	—	10	194
36	270	293	1	12	—	—	—	152
331	418	781	—	14	1	—	—	206
28	490	679	—	13	—	—	3	229
22	630	493	1	14	1	—	—	225
20	736	1,879	3	14	—	—	—	286
16	546	771	7	20	—	—	—	308
16	875	472	—	16	—	—	3	403
17	467	655	5	19	1	—	—	321
6.25	-46.63	38.77	--	18.75	--	--	-100.00	-20.35
-72.13	72.32	71.47	--	-5.00	--	--	--	-13.71

Source : National Immigration Agency, MOI.

表41. 實際出國(境)人數—按性別、年齡及身分

TABLE 41. EXIT PERSONS - BY SEX, AGE, IDENTITY

單位：人次

Unit : Person-Times

年(月)別 Year (Month)	總出境 人 數 Total Exit Persons	按性別分 By Sex		按年齡分	
		男 Male	女 Female	0 - 14 歲 Years	15 - 64歲 Years
一〇二年 2013	18,960,224	9,792,897	9,167,327	1,080,170	16,438,374
一〇三年 2014	21,614,937	10,836,232	10,778,705	1,271,220	18,572,329
一〇四年 2015	23,542,003	11,631,761	11,910,242	1,453,835	20,189,748
一〇五年 2016	25,216,914	12,326,724	12,890,190	1,653,069	21,555,172
一〇六年 2017	26,306,945	12,821,895	13,485,050	1,789,260	22,353,481
一〇七年 2018	27,640,474	13,434,711	14,205,763	1,922,121	23,385,928
一〇八年 2019	28,940,275	13,933,337	15,006,938	2,049,454	24,280,206
一〇九年 2020	3,894,821	1,945,866	1,948,955	325,121	3,282,918
一一〇年 2021	544,330	313,435	230,895	26,889	476,552
九 月 Sept.	39,505	22,244	17,261	1,242	35,759
十 月 Oct.	38,397	23,152	15,245	1,079	34,331
十一月 Nov.	35,034	20,858	14,176	1,018	30,562
十二月 Dec.	45,046	25,707	19,339	1,898	39,533
一一一年 2022	919,197	501,187	418,010	59,848	794,677
一 月 Jan.	43,513	24,342	19,171	2,191	38,558
二 月 Feb.	72,670	46,164	26,506	3,522	65,370
三 月 Mar.	65,174	38,013	27,161	2,433	57,598
四 月 Apr.	63,313	36,346	26,967	2,455	55,224
五 月 May	69,720	38,003	31,717	3,259	59,305
六 月 June	107,378	55,676	51,702	7,759	90,932
七 月 July	152,342	79,171	73,171	15,118	128,102
八 月 Aug.	175,966	92,261	83,705	16,759	149,962
九 月 Sept.	169,121	91,211	77,910	6,352	149,626
較上月增減(%) VS. with Last Month	-3.89	-1.14	-6.92	-62.10	-0.22
較上年同月增減(%) VS. with Last Year	328.10	310.05	351.36	411.43	318.43

資料來源：本部移民署。

By Age	按 身 分 分 By Identity				
	65歲以上 Years & Over	有戶籍國民 (含金馬地區) R.O.C. Registered Nationals	大陸地區人民 People of the Mainland Area	香港澳門居民 H.K. & Macao Residents	無戶籍國民 Nationals No Register in R.O.C.
1,441,680	11,052,908	2,829,363	1,050,747	17,099	4,010,107
1,771,388	11,844,635	3,913,581	1,248,236	16,535	4,591,950
1,898,420	13,182,976	4,139,553	1,383,244	16,767	4,819,463
2,008,673	14,588,923	3,484,647	1,490,798	17,967	5,634,579
2,164,204	15,654,579	2,685,107	1,565,002	18,505	6,383,752
2,332,425	16,644,684	2,657,765	1,539,699	18,728	6,779,598
2,610,615	17,101,335	2,711,018	1,632,957	18,495	7,476,470
286,782	2,335,564	140,578	185,246	4,003	1,229,430
40,889	359,977	17,353	7,041	2,183	157,776
2,504	28,132	734	454	92	10,093
2,987	25,928	683	366	72	11,348
3,454	22,401	733	307	65	11,528
3,615	26,646	1,082	455	126	16,737
64,672	640,594	12,737	9,836	4,769	251,261
2,764	25,925	793	602	213	15,980
3,778	59,362	1,188	347	179	11,594
5,143	44,089	1,093	310	207	19,475
5,634	40,676	672	503	198	21,264
7,156	45,602	1,306	765	255	21,792
8,687	66,870	1,656	2,356	372	36,124
9,122	102,395	2,097	1,911	966	44,973
9,245	128,811	2,012	1,500	1,732	41,911
13,143	126,864	1,920	1,542	647	38,148
42.16	-1.51	-4.57	2.80	-62.64	-8.98
424.88	350.96	161.58	239.65	603.26	277.96

Source : National Immigration Agency, MOI.

表42. 實際出國(境)人數－按出國(境)地點分

單位：人次

年(月)別 Year (Month)	總計 Grand Total	桃園機場 Taoyuan Airport	高雄機場 Kaohsiung Airport	臺中機場 Taichung Airport	松山機場 Songshan Airport	花蓮機場 Hualien Airport	馬公機場 Magong Airport
一〇二年 2013	18,960,224	14,168,063	1,677,777	546,245	1,496,536	29,445	4,461
一〇三年 2014	21,614,937	15,951,867	2,090,827	685,713	1,660,201	15,610	2,618
一〇四年 2015	23,542,003	17,247,359	2,422,451	763,014	1,682,630	14,003	15,304
一〇五年 2016	25,216,914	18,816,472	2,555,111	734,419	1,693,358	18,646	708
一〇六年 2017	26,306,945	19,862,484	2,569,016	694,596	1,584,812	47,278	18
一〇七年 2018	27,640,474	20,659,953	2,794,765	803,411	1,644,979	34,667	956
一〇八年 2019	28,940,275	21,686,711	3,011,871	841,890	1,636,397	5,802	146
一〇九年 2020	3,894,821	3,070,416	377,730	99,170	223,037	3,053	—
一一〇年 2021	544,330	464,989	21,223	702	38,126	—	—
九月 Sept.	39,505	34,990	1,396	6	2,380	—	—
十月 Oct.	38,397	32,930	1,700	7	2,812	—	—
十一月 Nov.	35,034	30,661	1,434	—	2,311	—	—
十二月 Dec.	45,046	39,358	1,528	53	2,148	—	—
一一一年 2022	919,197	833,530	20,979	154	48,773	—	—
一月 Jan.	43,513	39,017	593	—	1,483	—	—
二月 Feb.	72,670	62,490	3,266	—	6,178	—	—
三月 Mar.	65,174	57,049	1,858	11	5,130	—	—
四月 Apr.	63,313	56,986	1,390	1	2,992	—	—
五月 May	69,720	63,777	1,560	—	3,121	—	—
六月 June	107,378	98,472	2,603	2	4,314	—	—
七月 July	152,342	139,370	2,842	—	7,294	—	—
八月 Aug.	175,966	160,853	3,256	58	9,663	—	—
九月 Sept.	169,121	155,516	3,611	82	8,598	—	—
較上月增減 (%) VS. with Last Month	-3.89	-3.32	10.90	41.38	-11.02	--	--
較上年同月增減 (%) VS. with Last Year	328.10	344.46	158.67	1,266.67	261.26	--	--

資料來源：本部移民署。

TABLE 42. EXIT PERSONS - BY DEPARTING POINT

Unit : Person-Times

基隆港 Keelung Sea Port	臺中港 Taichung Sea Port	高雄港 Kaohsiung Sea Port	花蓮港 Hualien Sea Port	麥寮港 Mailiao Sea Port	澎湖所屬港口 Penghu	金門所屬港口 Kinmen	馬祖所屬港口 Mazu	其他機場、港口 Others
190,132	73,123	36,984	2,923	1,468	16	685,517	20,640	26,894
216,549	70,941	44,073	11,713	1,553	18	762,039	21,506	79,709
293,059	35,597	52,666	2,182	1,435	17,004	885,726	22,766	86,807
326,388	19,315	28,651	14,104	1,685	9,630	870,740	34,623	93,064
419,652	27,074	68,182	1,018	1,737	307	872,825	31,241	126,705
487,629	33,972	44,099	732	1,680	23	952,626	29,835	151,147
478,618	46,014	65,892	430	1,768	846	977,742	33,428	152,720
26,525	4,481	14,583	53	388	—	53,418	2,781	19,186
515	2,770	12,006	51	146	7	2	—	3,793
10	239	304	—	12	—	—	—	168
8	309	438	1	9	—	—	—	183
6	182	318	—	11	—	2	—	109
31	235	1,076	—	2	—	—	—	615
132	4,303	7,440	12	111	—	—	7	3,756
20	50	1,931	4	9	—	—	—	406
14	224	237	—	7	—	—	4	250
20	478	263	—	14	—	—	—	351
22	509	696	—	13	—	—	—	704
4	612	478	—	9	—	—	—	159
17	705	608	1	18	—	—	—	638
13	567	1,780	—	17	—	—	—	459
8	743	966	4	8	—	—	—	407
14	415	481	3	16	—	—	3	382
75.00	-44.15	-50.21	-25.00	100.00	--	--	--	-6.14
40.00	73.64	58.22	--	33.33	--	--	--	127.38

Source : National Immigration Agency, MOI.

表43. 外僑居留人數及查處違法外來人口

TABLE 43. FOREIGN RESIDENTS AND FERRETED ILLEGAL FOREIGN RESIDENTS

單位：人

Unit : Person

年(月)別 Year (Month)	合法居留外僑人數(1)							
	合計 Total			年滿十五歲以上居留外僑之 Population of 15 Years and Over				
	計 Sub- Total	男 Male	女 Female	計 Sub- Total	商 Trader	工程師 Engineer	教師 Teacher	傳教士 Missionary
一〇二年 2013	525,109	225,905	299,204	518,886	4,613	2,192	6,044	1,800
一〇三年 2014	629,633	278,452	351,181	623,373	4,438	2,422	6,937	1,901
一〇四年 2015	637,843	285,378	352,465	632,115	4,662	2,416	6,606	1,638
一〇五年 2016	671,375	300,157	371,218	665,681	4,618	2,397	6,684	1,623
一〇六年 2017	717,736	326,658	391,078	712,113	4,725	2,545	6,575	1,535
一〇七年 2018	758,583	350,496	408,087	752,917	4,717	2,670	6,831	1,473
一〇八年 2019	785,341	362,323	423,018	779,566	5,224	3,035	7,023	1,496
一〇九年 2020	797,122	371,986	425,136	789,603	6,907	4,389	8,760	1,579
一一〇年 2021	752,900	356,458	396,442	745,812	7,181	5,132	9,126	1,544
九月 Sept.	765,028	362,812	402,216	758,007	7,383	5,256	9,112	1,586
十月 Oct.	760,680	360,419	400,261	753,571	7,410	5,316	9,176	1,576
十一月 Nov.	759,104	359,509	399,595	751,955	7,452	5,307	9,201	1,545
十二月 Dec.	752,900	356,458	396,442	745,812	7,181	5,132	9,126	1,544
一一一年 2022	783,662	389,512	394,150	776,424	7,879	6,685	9,366	1,430
一月 Jan.	745,591	352,813	392,778	738,831	7,170	5,120	9,076	1,528
二月 Feb.	741,139	350,945	390,194	734,254	7,407	5,362	9,148	1,519
三月 Mar.	735,927	349,501	386,426	729,042	7,467	5,505	9,128	1,509
四月 Apr.	738,677	352,662	386,015	731,646	7,593	5,662	9,191	1,465
五月 May	747,630	359,941	387,689	740,758	7,664	5,811	9,118	1,435
六月 June	746,693	363,532	383,161	740,790	7,379	5,846	8,233	1,347
七月 July	747,585	367,250	380,335	741,911	7,354	5,980	7,586	1,321
八月 Aug.	765,793	378,604	387,189	758,810	7,825	6,401	8,989	1,381
九月 Sept.	783,662	389,512	394,150	776,424	7,879	6,685	9,366	1,430
較上月增減(%) VS. with Last Month	2.33	2.88	1.80	2.32	0.69	4.44	4.19	3.55
較上年同月增減(%) VS. with Last Year	2.44	7.36	-2.01	2.43	6.72	27.19	2.79	-9.84

資料來源：本部移民署。
說明：1.係指年(月)底別。
2.另含非法入境、漏(跳)船船員及尚未入境之違法外來人口。

Foreign Residents (1)						查處違法外來人口 Ferretted Foreign Illegal Residents			
經濟活動 by Economical Activities					未滿 十五歲 兒童 Under 15 Years	合計 Total	單純 逾期 Delay	具違法行為事實(2) With Illegal Activities	
技工技 Techni- cian	外籍勞 Foreign Labor	其他 職業 Others	失業 Un- employed	非勞動力 Inactive Person				未逾期 No Overdue	逾期(3) Delay
249	428,897	24,625	1,757	48,709	6,223	27,169	7,961	571	18,637
275	526,578	27,950	2,236	50,636	6,260	25,639	7,378	1,509	16,752
312	533,869	29,413	2,460	50,739	5,728	30,582	7,898	858	21,826
341	563,418	30,484	3,092	53,024	5,694	33,326	7,074	1,103	25,149
402	602,366	33,799	4,155	56,011	5,623	35,760	6,983	1,684	27,093
425	631,017	36,703	6,683	62,398	5,666	36,548	8,648	2,237	25,663
439	646,736	41,625	5,787	68,201	5,775	47,438	15,483	2,266	29,689
472	641,563	46,808	4,999	74,126	7,519	32,715	9,443	1,361	21,911
531	595,155	47,034	4,412	75,697	7,088	32,421	7,237	1,297	23,887
557	614,993	47,675	4,550	66,895	7,021	3,051	730	129	2,192
560	607,828	47,734	4,492	69,479	7,109	2,557	590	148	1,819
547	601,519	47,933	4,453	73,998	7,149	2,292	510	184	1,598
531	595,155	47,034	4,412	75,697	7,088	2,586	588	121	1,877
572	622,531	50,988	4,358	72,615	7,238	23,401	5,762	1,057	16,582
537	589,167	47,411	4,419	74,403	6,760	2,403	650	198	1,555
544	584,032	48,284	4,485	73,473	6,885	1,866	508	109	1,249
550	578,531	48,298	4,476	73,578	6,885	3,008	811	165	2,032
561	579,940	48,099	4,376	74,759	7,031	2,385	595	85	1,705
566	589,920	47,828	4,246	74,170	6,872	1,942	558	73	1,311
552	601,036	46,480	4,139	65,778	5,903	2,629	637	79	1,913
561	608,460	47,414	4,135	59,100	5,674	2,938	680	122	2,136
555	616,832	49,867	4,244	62,716	6,983	3,323	754	103	2,466
572	622,531	50,988	4,358	72,615	7,238	2,907	569	123	2,215
3.06	0.92	2.25	2.69	15.78	3.65	-12.52	-24.54	19.42	-10.44
2.69	1.23	6.95	-4.22	8.55	3.09	-4.72	-22.05	-4.65	1.24

Source : National Immigration Agency, MOI.
Note : 1.Refers to End of Year (Month).
2.Including illegal entry, missing seamen and illegal foreign residents who have not yet entered.

表44. 外來人口居留人數

TABLE 44. NON-HOUSEHOLD-REGISTERED RESIDENTS

單位:人

Unit:Person

年(月)底別 End of Year(Month)	總計 Grand Total			外國人 Foreigners		
	計 Total	男 Male	女 Female	計 Total	男 Male	女 Female
一〇二年 2013	586,646	233,974	352,672	525,109	225,905	299,204
一〇三年 2014	698,955	288,852	410,103	629,633	278,452	351,181
一〇四年 2015	709,090	297,468	411,622	637,843	285,378	352,465
一〇五年 2016	740,771	313,027	427,744	671,375	300,157	371,218
一〇六年 2017	786,487	339,847	446,640	717,736	326,658	391,078
一〇七年 2018	823,587	363,160	460,427	758,583	350,496	408,087
一〇八年 2019	848,970	374,937	474,033	785,341	362,323	423,018
一〇九年 2020	863,063	385,602	477,461	797,122	371,986	425,136
一一〇年 2021	817,360	370,775	446,585	752,900	356,458	396,442
九月 Sept.	826,232	375,726	450,506	765,028	362,812	402,216
十月 Oct.	822,283	373,428	448,855	760,680	360,419	400,261
十一月 Nov.	822,646	373,385	449,261	759,104	359,509	399,595
十二月 Dec.	817,360	370,775	446,585	752,900	356,458	396,442
一一一年 2022	846,183	403,326	442,857	783,662	389,512	394,150
一月 Jan.	810,293	367,163	443,130	745,591	352,813	392,778
二月 Feb.	805,821	365,375	440,446	741,139	350,945	390,194
三月 Mar.	800,836	364,024	436,812	735,927	349,501	386,426
四月 Apr.	803,220	367,132	436,088	738,677	352,662	386,015
五月 May	811,396	374,177	437,219	747,630	359,941	387,689
六月 June	808,441	377,015	431,426	746,693	363,532	383,161
七月 July	808,037	380,165	427,872	747,585	367,250	380,335
八月 Aug.	827,117	391,820	435,297	765,793	378,604	387,189
九月 Sept.	846,183	403,326	442,857	783,662	389,512	394,150
較上月增減(%) VS. with Last Month	2.31	2.94	1.74	2.33	2.88	1.80
較上年同月增減(%) VS. with Last Year	2.41	7.35	-1.70	2.44	7.36	-2.01

資料來源：本部移民署。

大陸地區人民 People of the Mainland Area			香港澳門居民 H.K & Macao Residents			無戶籍國民 Nationals No Register in R.O.C.		
計 Total	男 Male	女 Female	計 Total	男 Male	女 Female	計 Total	男 Male	女 Female
50,088	1,761	48,327	8,697	4,747	3,950	2,752	1,561	1,191
49,870	1,951	47,919	12,048	6,681	5,367	7,404	1,768	5,636
50,163	2,325	47,838	14,376	7,987	6,389	6,708	1,778	4,930
47,727	2,562	45,165	15,449	8,589	6,860	6,220	1,719	4,501
45,526	2,665	42,861	15,637	8,629	7,008	7,588	1,895	5,693
43,680	2,777	40,903	14,991	8,141	6,850	6,333	1,746	4,587
42,962	2,954	40,008	14,732	7,890	6,842	5,935	1,770	4,165
42,473	2,825	39,648	17,025	8,959	8,066	6,443	1,832	4,611
39,406	2,757	36,649	18,903	9,875	9,028	6,151	1,685	4,466
38,757	2,714	36,043	16,234	8,488	7,746	6,213	1,712	4,501
39,004	2,725	36,279	16,408	8,577	7,831	6,191	1,707	4,484
39,285	2,753	36,532	18,094	9,427	8,667	6,163	1,696	4,467
39,406	2,757	36,649	18,903	9,875	9,028	6,151	1,685	4,466
38,807	2,942	35,865	17,731	9,273	8,458	5,983	1,599	4,384
39,708	2,811	36,897	18,875	9,901	8,974	6,119	1,638	4,481
39,525	2,825	36,700	19,029	9,976	9,053	6,128	1,629	4,499
39,521	2,817	36,704	19,289	10,097	9,192	6,099	1,609	4,490
39,435	2,863	36,572	19,189	10,011	9,178	5,919	1,596	4,323
39,171	2,842	36,329	18,829	9,837	8,992	5,766	1,557	4,209
38,942	2,848	36,094	17,072	9,093	7,979	5,734	1,542	4,192
38,778	2,868	35,910	15,898	8,499	7,399	5,776	1,548	4,228
38,815	2,890	35,925	16,658	8,761	7,897	5,851	1,565	4,286
38,807	2,942	35,865	17,731	9,273	8,458	5,983	1,599	4,384
-0.02	1.80	-0.17	6.44	5.84	7.10	2.26	2.17	2.29
0.13	8.40	-0.49	9.22	9.25	9.19	-3.70	-6.60	-2.60

Source : National Immigration Agency, MOI.

表45. 外來人口停留人數

TABLE 45. FOREIGN SOJOURNS

單位:人

Unit:Person

年(月)底別 End of Year(Month)	總計 Grand Total			外國人 Foreigners		
	計 Total	男 Male	女 Female	計 Total	男 Male	女 Female
一〇二年 2013	182,055	88,836	93,219	112,728	59,383	53,345
一〇三年 2014	150,678	73,729	76,949	114,213	58,357	55,856
一〇四年 2015	235,142	107,496	127,646	124,678	62,655	62,023
一〇五年 2016	260,899	118,968	141,931	145,350	72,286	73,064
一〇六年 2017	269,100	121,855	147,245	160,645	78,509	82,136
一〇七年 2018	265,386	119,822	145,564	166,440	80,517	85,923
一〇八年 2019	255,495	120,012	135,483	179,755	87,709	92,046
一〇九年 2020	22,771	13,216	9,555	10,425	7,653	2,772
一一〇年 2021	14,723	8,798	5,925	5,981	4,801	1,180
九 月 Sept.	12,565	6,509	6,056	2,862	2,035	827
十 月 Oct.	14,520	7,563	6,957	3,564	2,488	1,076
十一月 Nov.	13,750	7,420	6,330	4,226	3,029	1,197
十二月 Dec.	14,723	8,798	5,925	5,981	4,801	1,180
一一一年 2022	25,641	14,159	11,482	16,376	9,724	6,652
一 月 Jan.	12,555	7,010	5,545	4,246	3,276	970
二 月 Feb.	12,697	7,026	5,671	4,303	3,251	1,052
三 月 Mar.	14,525	8,341	6,184	6,172	4,566	1,606
四 月 Apr.	15,036	8,682	6,354	6,795	4,917	1,878
五 月 May	15,447	8,896	6,551	7,489	5,228	2,261
六 月 June	18,877	11,216	7,661	10,693	7,381	3,312
七 月 July	20,943	12,423	8,520	12,769	8,496	4,273
八 月 Aug.	19,799	10,835	8,964	11,673	7,029	4,644
九 月 Sept.	25,641	14,159	11,482	16,376	9,724	6,652
較上月增減(%) VS. with Last Month	29.51	30.68	28.09	40.29	38.34	43.24
較上年同月增減(%) VS. with Last Year	104.07	117.53	89.60	472.19	377.84	704.35

資料來源：本部移民署。

大陸地區人民 People of the Mainland Area			香港澳門居民 H.K & Macao Residents			無戶籍國民 Nationals No Register in R.O.C.		
計 Total	男 Male	女 Female	計 Total	男 Male	女 Female	計 Total	男 Male	女 Female
53,434	21,207	32,227	13,655	6,946	6,709	2,238	1,300	938
29,206	11,579	17,627	5,303	2,709	2,594	1,956	1,084	872
88,586	34,828	53,758	20,166	9,025	11,141	1,712	988	724
86,193	33,820	52,373	27,618	11,888	15,730	1,738	974	764
81,987	31,625	50,362	24,838	10,787	14,051	1,630	934	696
76,696	29,314	47,382	20,718	9,112	11,606	1,532	879	653
45,888	18,898	26,990	28,403	12,568	15,835	1,449	837	612
9,510	3,991	5,519	1,314	704	610	1,522	868	654
6,569	2,802	3,767	1,054	547	507	1,119	648	471
6,132	2,585	3,547	2,712	1,396	1,316	859	493	366
6,484	2,719	3,765	3,599	1,852	1,747	873	504	369
6,609	2,807	3,802	1,960	1,036	924	955	548	407
6,569	2,802	3,767	1,054	547	507	1,119	648	471
5,739	2,512	3,227	2,562	1,389	1,173	964	534	430
6,387	2,702	3,685	860	434	426	1,062	598	464
6,515	2,791	3,724	909	448	461	970	536	434
6,477	2,775	3,702	939	472	467	937	528	409
6,433	2,783	3,650	899	464	435	909	518	391
6,007	2,628	3,379	864	451	413	1,087	589	498
5,365	2,362	3,003	884	467	417	1,935	1,006	929
5,079	2,202	2,877	981	547	434	2,114	1,178	936
5,162	2,213	2,949	1,864	965	899	1,100	628	472
5,739	2,512	3,227	2,562	1,389	1,173	964	534	430
11.18	13.51	9.43	37.45	43.94	30.48	-12.36	-14.97	-8.90
-6.41	-2.82	-9.02	-5.53	-0.50	-10.87	12.22	8.32	17.49

Source : National Immigration Agency, MOI.

表46. 外來人口逾期居留人數

單位:人

年(月)底別 End of Year(Month)	總計 Grand Total			外國人 Foreigners		
	計 Total	男 Male	女 Female	計 Total	男 Male	女 Female
一〇二年 2013	47,964	16,864	31,100	47,377	16,825	30,552
一〇三年 2014	49,265	18,476	30,789	48,776	18,429	30,347
一〇四年 2015	56,557	23,310	33,247	56,055	23,252	32,803
一〇五年 2016	58,700	24,785	33,915	58,231	24,722	33,509
一〇六年 2017	56,675	23,309	33,366	56,190	23,238	32,952
一〇七年 2018	54,681	21,980	32,701	54,236	21,917	32,319
一〇八年 2019	50,702	20,153	30,549	50,288	20,085	30,203
一〇九年 2020	58,033	24,894	33,139	57,574	24,811	32,763
一一〇年 2021	60,486	27,009	33,477	59,982	26,883	33,099
九月 Sept.	59,751	26,351	33,400	58,980	26,053	32,927
十月 Oct.	59,716	26,455	33,261	59,235	26,347	32,888
十一月 Nov.	60,019	26,756	33,263	59,587	26,666	32,921
十二月 Dec.	60,486	27,009	33,477	59,982	26,883	33,099
一一一年 2022	80,575	41,981	38,594	79,903	41,739	38,164
一月 Jan.	59,968	26,624	33,344	59,517	26,534	32,983
二月 Feb.	60,011	26,842	33,169	59,579	26,774	32,805
三月 Mar.	60,017	27,113	32,904	59,574	27,022	32,552
四月 Apr.	60,252	27,328	32,924	59,844	27,263	32,581
五月 May	73,359	36,646	36,713	72,961	36,584	36,377
六月 June	75,852	38,245	37,607	75,396	38,151	37,245
七月 July	77,987	39,747	38,240	77,552	39,663	37,889
八月 Aug.	78,596	40,500	38,096	78,196	40,437	37,759
九月 Sept.	80,575	41,981	38,594	79,903	41,739	38,164
較上月增減(%) VS. with Last Month	2.52	3.66	1.31	2.18	3.22	1.07
較上年同月增減(%) VS. with Last Year	34.85	59.31	15.55	35.47	60.21	15.90

資料來源：本部移民署。

TABLE 46. OVERSTAYED FOREIGN NATIONALS WITH RESIDENT VISA

Unit: Person

大陸地區人民 People of the Mainland Area			香港澳門居民 H.K & Macao Residents			無戶籍國民 Nationals No Register in R.O.C.		
計 Total	男 Male	女 Female	計 Total	男 Male	女 Female	計 Total	男 Male	女 Female
587	39	548	—	—	—	—	—	—
473	36	437	4	2	2	12	9	3
471	36	435	16	11	5	15	11	4
431	34	397	25	20	5	13	9	4
435	35	400	35	26	9	15	10	5
404	34	370	27	19	8	14	10	4
363	33	330	36	25	11	15	10	5
371	31	340	72	41	31	16	11	5
355	36	319	135	82	53	14	8	6
354	34	320	400	256	144	17	8	9
340	32	308	127	68	59	14	8	6
342	34	308	75	47	28	15	9	6
355	36	319	135	82	53	14	8	6
339	27	312	318	205	113	15	10	5
357	32	325	78	48	30	16	10	6
369	31	338	47	27	20	16	10	6
359	32	327	69	50	19	15	9	6
356	30	326	40	29	11	12	6	6
350	30	320	37	26	11	11	6	5
349	31	318	96	57	39	11	6	5
350	29	321	72	47	25	13	8	5
346	29	317	42	27	15	12	7	5
339	27	312	318	205	113	15	10	5
-2.02	-6.90	-1.58	657.14	659.26	653.33	25.00	42.86	—
-4.24	-20.59	-2.50	-20.50	-19.92	-21.53	-11.76	25.00	-44.44

Source : National Immigration Agency, MOI.

表47. 外來人口逾期停留人數

單位:人

年(月)底別 End of Year(Month)	總計 Grand Total			外國人 Foreigners		
	計 Total	男 Male	女 Female	計 Total	男 Male	女 Female
一〇二年 2013	21,965	10,737	11,228	17,351	8,953	8,398
一〇三年 2014	19,733	9,962	9,771	16,935	8,946	7,989
一〇四年 2015	20,865	10,808	10,057	18,033	9,731	8,302
一〇五年 2016	20,692	10,811	9,881	17,796	9,672	8,124
一〇六年 2017	23,234	10,091	13,143	20,303	8,923	11,380
一〇七年 2018	35,284	20,844	14,440	32,349	19,656	12,693
一〇八年 2019	32,763	19,447	13,316	29,817	18,256	11,561
一〇九年 2020	28,028	16,663	11,365	25,181	15,458	9,723
一一〇年 2021	20,519	12,398	8,121	17,893	11,259	6,634
九月 Sept.	24,248	14,548	9,700	21,642	13,420	8,222
十月 Oct.	23,933	14,371	9,562	21,364	13,266	8,098
十一月 Nov.	23,525	14,149	9,376	20,975	13,049	7,926
十二月 Dec.	20,519	12,398	8,121	17,893	11,259	6,634
一一一年 2022	22,415	13,800	8,615	19,880	12,667	7,213
一月 Jan.	22,898	13,790	9,108	20,311	12,663	7,648
二月 Feb.	23,026	13,905	9,121	20,451	12,787	7,664
三月 Mar.	22,812	13,816	8,996	20,230	12,689	7,541
四月 Apr.	22,706	13,785	8,921	20,136	12,662	7,474
五月 May	22,701	13,863	8,838	20,150	12,747	7,403
六月 June	22,565	13,804	8,761	20,033	12,698	7,335
七月 July	22,466	13,783	8,683	19,957	12,683	7,274
八月 Aug.	22,005	13,503	8,502	19,502	12,402	7,100
九月 Sept.	22,415	13,800	8,615	19,880	12,667	7,213
較上月增減(%) VS. with Last Month	1.86	2.20	1.33	1.94	2.14	1.59
較上年同月增減(%) VS. with Last Year	-7.56	-5.14	-11.19	-8.14	-5.61	-12.27

資料來源:本部移民署。

TABLE 47. OVERSTAYED FOREIGN NATIONALS WITH TOURIST VISA

Unit:Person

大陸地區人民 People of the Mainland Area			香港澳門居民 H.K & Macao Residents			無戶籍國民 Nationals No Register in R.O.C.		
計 Total	男 Male	女 Female	計 Total	男 Male	女 Female	計 Total	男 Male	女 Female
2,856	872	1,984	1,057	577	480	701	335	366
1,582	343	1,239	758	438	320	458	235	223
1,528	364	1,164	782	442	340	522	271	251
1,571	406	1,165	768	444	324	557	289	268
1,569	427	1,142	774	439	335	588	302	286
1,525	423	1,102	764	438	326	646	327	319
1,477	407	1,070	757	435	322	712	349	363
1,312	366	946	759	445	314	776	394	382
1,139	338	801	689	401	288	798	400	398
1,183	355	828	637	384	253	786	389	397
1,161	345	816	621	373	248	787	387	400
1,148	340	808	610	366	244	792	394	398
1,139	338	801	689	401	288	798	400	398
1,095	342	753	614	373	241	826	418	408
1,135	334	801	648	391	257	804	402	402
1,129	332	797	630	376	254	816	410	406
1,131	338	793	625	373	252	826	416	410
1,128	339	789	613	368	245	829	416	413
1,115	335	780	608	365	243	828	416	412
1,110	333	777	598	360	238	824	413	411
1,100	330	770	587	353	234	822	417	405
1,092	333	759	585	352	233	826	416	410
1,095	342	753	614	373	241	826	418	408
0.27	2.70	-0.79	4.96	5.97	3.43	—	0.48	-0.49
-7.44	-3.66	-9.06	-3.61	-2.86	-4.74	5.09	7.46	2.77

Source : National Immigration Agency, MOI.

表48. 小三通統計

Table 48. MINI THREE-LINK TRANSPORTATION

單位:人

Unit:Person

年(月)別 Year(month)	總計 Grand Total							
	計 Total	臺灣地區 人民 People of the Taiwan Area	大陸地區 人民 People of the Mainland Area	香港澳門 居民 H.K & Macao Residents	無戶籍 國民 No Register in R.O.C.	外國人民 Foreigners	計 Total	臺灣地區 人民 People of the Taiwan Area
一〇二年 2013	1,398,057	1,009,926	338,639	13,081	151	36,260	691,884	509,629
一〇三年 2014	1,558,119	1,033,205	448,847	32,510	84	43,473	774,556	522,050
一〇四年 2015	1,841,005	1,046,454	735,112	19,559	62	39,818	915,509	528,219
一〇五年 2016	1,830,427	1,030,841	738,556	20,070	89	40,871	915,434	520,907
一〇六年 2017	1,812,953	1,036,985	712,088	20,165	97	43,618	908,580	521,137
一〇七年 2018	1,966,009	1,098,170	800,080	21,824	106	45,829	983,525	550,167
一〇八年 2019	2,030,895	1,147,439	809,111	26,508	107	47,730	1,018,879	577,952
一〇九年 2020	118,127	78,308	36,140	795	5	2,879	61,928	42,973
一一〇年 2021	45	—	43	—	—	2	36	—
九月 Sept.	—	—	—	—	—	—	—	—
十月 Oct.	16	—	16	—	—	—	16	—
十一月 Nov.	2	—	2	—	—	—	—	—
十二月 Dec.	2	—	—	—	—	2	2	—
一一一年 2022	26	—	16	—	—	10	19	—
一月 Jan.	10	—	4	—	—	6	10	—
二月 Feb.	4	—	4	—	—	—	—	—
三月 Mar.	1	—	1	—	—	—	1	—
四月 Apr.	3	—	—	—	—	3	3	—
五月 May	1	—	—	—	—	1	1	—
六月 June	—	—	—	—	—	—	—	—
七月 July	—	—	—	—	—	—	—	—
八月 Aug.	3	—	3	—	—	—	3	—
九月 Sept.	4	—	4	—	—	—	1	—
金門 Kinmen	—	—	—	—	—	—	—	—
馬祖 Mazu	3	—	3	—	—	—	—	—
澎湖 Penghu	1	—	1	—	—	—	1	—

資料來源：本部移民署。

說明：1. 金門小三通於民國90年1月1日實施，並自97年10月15日起增加澎湖。

2. 依據「臺灣地區與大陸地區人民關係條例」，臺灣地區人民係指在臺灣地區設有戶籍之人民。

入境 Entry				出境 Exit					
大陸地區 人民 People of the Mainland Area	香港澳門 居民 H.K & Macao Residents	無戶籍 國民 No Register in R.O.C.	外國人民 Foreigners	計 Total	臺灣地區 人民 People of the Taiwan Area	大陸地區 人民 People of the Mainland Area	香港澳門 居民 H.K & Macao Residents	無戶籍 國民 No Register in R.O.C.	外國人民 Foreigners
157,356	6,529	79	18,291	706,173	500,297	181,283	6,552	72	17,969
214,240	16,278	41	21,947	783,563	511,155	234,607	16,232	43	21,526
357,325	9,802	31	20,132	925,496	518,235	377,787	9,757	31	19,686
363,758	10,085	45	20,639	914,993	509,934	374,798	9,985	44	20,232
355,331	10,072	46	21,994	904,373	515,848	356,757	10,093	51	21,624
399,305	10,943	56	23,054	982,484	548,003	400,775	10,881	50	22,775
403,354	13,264	62	24,247	1,012,016	569,487	405,757	13,244	45	23,483
17,084	411	2	1,458	56,199	35,335	19,056	384	3	1,421
34	—	—	2	9	—	9	—	—	—
—	—	—	—	—	—	—	—	—	—
16	—	—	—	—	—	—	—	—	—
—	—	—	—	2	—	2	—	—	—
—	—	—	2	—	—	—	—	—	—
9	—	—	10	7	—	7	—	—	—
4	—	—	6	—	—	—	—	—	—
—	—	—	—	4	—	4	—	—	—
1	—	—	—	—	—	—	—	—	—
—	—	—	3	—	—	—	—	—	—
—	—	—	1	—	—	—	—	—	—
—	—	—	—	—	—	—	—	—	—
—	—	—	—	—	—	—	—	—	—
—	—	—	—	—	—	—	—	—	—
3	—	—	—	—	—	—	—	—	—
1	—	—	—	3	—	3	—	—	—
—	—	—	—	—	—	—	—	—	—
—	—	—	—	3	—	3	—	—	—
1	—	—	—	—	—	—	—	—	—

Source: National Immigration Agency, MOI.

Notes: 1. Kinmen and Mazu mini three-link transportation was implemented on Jan. 1, 2001, and Penghu was included since Oct. 15, 2008.

2. "People of the Taiwan Area" refers to the people who have household registrations in the Taiwan Area.

表49. 大陸地區配偶申請來臺團聚通過訪查及面（訪）談

年（月）別 Year (Month)	申請團聚案件數 Applied for getting together					
	總計 Grand Total	通過訪查 件數 Passed (Cases)	未通過訪查須訪談件數 Visits and Interviews			不予通過 比率(%) Refused Rate
			計 Total	通過訪談 件數 Passed (Cases)	不予通過 訪談件數 Refused (Cases)	
一〇二年 2013	5,083	—	5,083	3,250	1,833	36.06
一〇三年 2014	4,501	—	4,501	2,924	1,577	35.04
一〇四年 2015	8,371	4,751	3,620	2,460	1,160	13.86
一〇五年 2016	7,585	4,060	3,525	2,355	1,170	15.43
一〇六年 2017	6,526	3,414	3,112	2,053	1,059	16.23
一〇七年 2018	5,896	3,160	2,736	1,806	930	15.77
一〇八年 2019	6,094	3,727	2,367	1,502	865	14.19
一〇九年 2020	1,792	1,076	716	384	332	18.53
一一〇年 2021	1,408	864	544	324	220	15.63
九 月 Sept.	47	32	15	10	5	10.64
十 月 Oct.	240	182	58	41	17	7.08
十一月 Nov.	234	140	94	57	37	15.81
十二月 Dec.	179	116	63	38	25	13.97
一一一年 2022	1,387	938	449	302	147	10.60
一 月 Jan.	139	78	61	40	21	15.11
二 月 Feb.	106	69	37	23	14	13.21
三 月 Mar.	135	94	41	24	17	12.59
四 月 Apr.	143	89	54	35	19	13.29
五 月 May	136	75	61	41	20	14.71
六 月 June	122	73	49	35	14	11.48
七 月 July	164	123	41	29	12	7.32
八 月 Aug.	217	158	59	39	20	9.22
九 月 Sept.	225	179	46	36	10	4.44
較上月增減(%) VS. with Last Month	3.69	13.29	-22.03	-7.69	-50.00	-4.77
較上年同月增減(%) VS. with Last Year	378.72	459.38	206.67	260.00	100.00	-6.19

資料來源：本部移民署。

說明：1. 101年起新增「國境線面談」統計。

2. 不予通過比率=不予通過訪談件數/申請團聚案件數。

TABLE 49. VISIT AND INTERVIEW APPLICATIONS FOR MAINLAND CHINESE SPOUSES COMING TO TAIWAN TO GET TOGETHER WITH FAMILY MEMBERS

國境線面談 Border Interviews					二度面談 Secondary Interviews			
件數 合計 Total Cases	通過面談 件數 Passed (Cases)	不予通過 面談件數 Refused (Cases)	須二度 面談件數 Require Secondary Interviews	不予通過 比率(%) Refused Rate	件數 合計 Total Cases	通過面談 件數 Passed (Cases)	不予通過 面談件數 Refused (Cases)	不予通過 比率(%) Refused Rate
9,130	7,667	175	1,288	2.23	1,356	1,080	276	20.35
8,256	7,068	157	1,031	2.17	1,028	834	194	18.87
7,563	6,619	159	785	2.35	661	607	54	8.17
6,990	6,237	124	629	1.95	581	540	41	7.06
5,867	5,397	69	401	1.26	367	331	36	9.81
5,326	4,800	163	363	3.28	348	322	26	7.47
5,032	4,592	103	337	2.19	299	275	24	8.03
1,450	1,283	97	70	7.03	63	57	6	9.52
1,074	964	26	84	2.63	83	76	7	8.43
62	62	—	—	—	—	—	—	--
110	95	2	13	2.06	1	1	—	—
153	142	—	11	—	10	9	1	10.00
157	145	3	9	2.03	12	10	2	16.67
1,082	1,009	19	54	1.85	53	51	2	3.77
156	145	1	10	0.68	8	8	—	—
111	104	2	5	1.89	6	6	—	—
93	83	3	7	3.49	8	8	—	—
76	73	—	3	—	4	4	—	—
73	67	1	5	1.47	7	6	1	14.29
93	84	1	8	1.18	1	1	—	—
139	130	2	7	1.52	8	7	1	12.50
158	150	3	5	1.96	4	4	—	—
183	173	6	4	3.35	7	7	—	—
15.82	15.33	100.00	-20.00	1.39	75.00	75.00	--	—
195.16	179.03	—	—	3.35	--	--	--	--

Source : National Immigration Agency, MOI.

Note : 1. The figures include "Border Interviews" since 2012.

2. Refused Rate=Refused/Applied for getting together.

表50. 新住民發展基金核定補助

年 別 Year	總 計 Total			
	申請件數 Cases Applied	申請金額(元) Amount Applied (NT.\$)	核定件數 Cases Approved	核定金額(元) Amount Approved (NT.\$)
一〇二年 2013	796	635,416,132	513	457,057,634
一〇三年 2014	643	610,880,833	395	422,262,764
一〇四年 2015	419	324,147,354	268	247,247,223
一〇五年 2016	289	369,320,290	182	291,716,517
一〇六年 2017	276	374,655,104	206	292,007,860
一〇七年 2018	290	302,830,676	220	242,700,264
一〇八年 2019	295	458,397,873	238	388,483,115
一〇九年 2020	327	469,326,255	276	398,466,185
一一〇年 2021	320	438,107,747	227	365,486,355
第三季 3rd Qua.	117	200,762,355	105	182,531,229
第四季 4th Qua.	65	69,608,195	31	39,793,187
一一一年 2022	219	383,690,151	197	357,341,771
第一季 1st Qua.	50	28,970,981	41	25,017,509
第二季 2nd Qua.	51	140,218,994	47	136,510,980
第三季 3rd Qua.	118	214,500,176	109	195,813,282
較上期增減(%) VS. with Last Bi-month	131.37	52.98	131.91	43.44
較上年同期增減(%) VS. with Last Year	0.85	6.84	3.81	7.28

資料來源：本部移民署。

說明：1. 本表資料109年以前係於每雙數月彙編。
2. 依「新住民發展基金補助作業要點」修訂申請時間，自110年起改為每季統計，爰各季資料不宜與109年雙數月資料比較。

TABLE 50. SUBSIDIES OF NEW IMMIGRANTS DEVELOPMENT FUND

中央政府 Central Government			
申請件數 Cases Applied	申請金額(元) Amount Applied (NT.\$)	核定件數 Cases Approved	核定金額(元) Amount Approved (NT.\$)
44	292,436,928	32	270,567,050
33	261,593,794	22	249,016,998
29	122,283,647	19	110,655,780
25	165,995,248	21	149,065,921
30	151,176,743	21	141,950,830
33	104,211,227	19	91,245,250
40	246,677,178	28	226,092,423
46	244,553,712	28	228,117,879
33	208,309,096	23	200,310,746
9	60,314,961	9	60,314,961
14	31,178,430	5	23,263,080
17	195,468,930	17	193,896,440
3	14,941,542	3	14,260,902
7	122,238,631	7	122,238,631
7	58,288,757	7	57,396,907
—	-52.32	—	-53.05
-22.22	-3.36	-22.22	-4.84

Source : National Immigration Agency, MOI.

Note : 1. The figures are compiled bimonthly before 2020.
2. Due to the revision of the application time for "Operation Directions for Subsidies of the New Immigrant Development Fund", the figures have been compiled quarterly since 2021 and quarterly figures are not suitable for comparison with bimonthly figures before 2020.

表50. 新住民發展基金核定補助(續)

年 別 Year	地方政府 Local Government			
	申請件數 Cases Applied	申請金額(元) Amount Applied (NT.\$)	核定件數 Cases Approved	核定金額(元) Amount Approved (NT.\$)
一〇二年 2013	203	150,312,133	138	122,496,337
一〇三年 2014	136	132,362,297	112	113,041,094
一〇四年 2015	100	121,249,080	94	109,091,128
一〇五年 2016	128	142,233,877	109	123,099,428
一〇六年 2017	128	160,515,576	115	131,555,765
一〇七年 2018	164	166,562,197	144	137,399,168
一〇八年 2019	159	167,601,158	147	142,138,271
一〇九年 2020	175	166,347,651	172	145,934,616
一一〇年 2021	142	160,563,457	126	131,145,821
第三季 3rd Qua.	72	114,860,086	72	99,194,675
第四季 4th Qua.	13	12,857,414	13	12,418,454
一一一年 2022	139	164,585,278	130	147,470,841
第一季 1st Qua.	28	9,533,179	23	7,845,058
第二季 2nd Qua.	22	13,223,489	22	10,985,245
第三季 3rd Qua.	89	141,828,610	85	128,640,538
較上期增減(%) VS. with Last Bi-month	304.55	972.55	286.36	1,071.03
較上年同期增減(%) VS. with Last Year	23.61	23.48	18.06	29.68

TABLE 50. SUBSIDIES OF NEW IMMIGRANTS DEVELOPMENT FUND(CONT.)

民間團體 Non-governmental Associations			
申請件數 Cases Applied	申請金額(元) Amount Applied (NT.\$)	核定件數 Cases Approved	核定金額(元) Amount Approved (NT.\$)
549	192,667,071	343	63,994,247
474	216,924,742	261	60,204,672
290	80,614,627	155	27,500,315
136	61,091,165	52	19,551,168
118	62,962,785	70	18,501,265
93	32,057,252	57	14,055,846
96	44,119,537	63	20,252,421
106	58,424,892	76	24,413,690
145	69,235,194	78	34,029,788
36	25,587,308	24	23,021,593
38	25,572,351	13	4,111,653
63	23,635,943	50	15,974,490
19	4,496,260	15	2,911,549
22	4,756,874	18	3,287,104
22	14,382,809	17	9,775,837
—	202.36	-5.56	197.40
-38.89	-43.79	-29.17	-57.54

表51. 移民輔導成果

TABLE 51. IMMIGRANT CONSULTATION AND ASSISTANCE

年(月)別 Year (Month)	諮詢服務 Service Manners (Person-times)					
	服務方式(人次) Service Manners (Person-times)			諮詢		
	合計 Total	現場 Counter	電話 Phone	合計 Total	居留定居 Residency	就業服務 Employment Services
一〇二年 2013	31,825	14,961	16,864	38,589	20,278	2,498
一〇三年 2014	48,442	21,367	27,075	64,884	34,878	3,535
一〇四年 2015	50,111	22,342	27,769	65,834	40,591	6,362
一〇五年 2016	46,168	19,203	26,965	66,222	39,071	3,997
一〇六年 2017	46,584	20,009	26,575	65,566	37,657	4,191
一〇七年 2018	52,363	20,278	32,085	74,110	44,446	4,973
一〇八年 2019	47,310	18,285	29,025	70,094	41,283	4,663
一〇九年 2020	34,181	11,424	22,757	49,784	31,147	2,327
一一〇年 2021	36,745	11,727	25,018	52,448	34,069	2,373
九月 Sept.	4,012	832	3,180	5,018	3,659	144
十月 Oct.	3,054	977	2,077	4,108	2,624	162
十一月 Nov.	3,460	1,151	2,309	4,825	2,988	227
十二月 Dec.	3,299	1,156	2,143	4,586	2,913	200
一一一年 2022	31,832	10,330	21,502	46,323	28,526	2,474
一月 Jan.	3,215	1,117	2,098	4,936	3,041	332
二月 Feb.	2,871	938	1,933	4,098	2,569	193
三月 Mar.	3,388	1,185	2,203	5,025	2,942	304
四月 Apr.	3,324	1,083	2,241	4,626	2,864	214
五月 May	3,249	1,128	2,121	4,786	2,923	226
六月 June	3,632	1,152	2,480	5,034	3,178	266
七月 July	3,779	1,171	2,608	5,443	3,353	289
八月 Aug.	3,637	1,208	2,429	5,663	3,439	314
九月 Sept.	4,737	1,348	3,389	6,712	4,217	336
較上月增減(%) VS. with Last Month	30.24	11.59	39.52	18.52	22.62	7.01
較上年同月增減(%) VS. with Last Year	18.07	62.02	6.57	33.76	15.25	133.33

資料來源：本部移民署。

Consulting Services Consulting Items(Person-item-times)						
項目(人項次)						
人身安全 Personal Security	福利服務 Welfare Services	醫療衛生 Health Care	子女教養 Children Education	家庭關係 Family Relationship	法律資訊 Legal Info	其他 Others
1,187	5,757	3,250	504	919	1,238	2,958
1,645	7,660	4,332	488	900	1,098	10,348
1,749	6,751	3,215	959	1,318	1,748	3,141
1,558	8,491	5,659	730	1,268	1,499	3,949
1,853	7,685	6,712	760	1,375	1,757	3,576
1,841	7,775	6,918	1,121	1,796	1,735	3,505
1,462	7,253	6,463	1,330	1,681	1,790	4,169
848	4,788	3,999	483	718	1,372	4,102
930	5,448	3,826	568	754	1,446	3,034
56	471	225	43	55	104	261
55	553	265	28	36	121	264
95	595	418	38	62	158	244
88	545	415	39	58	123	205
1,095	5,176	3,945	697	729	1,304	2,377
131	443	436	146	77	120	210
78	491	331	57	67	110	202
192	594	455	75	87	140	236
107	518	430	70	72	132	219
106	567	429	68	94	134	239
90	560	375	55	75	130	305
120	642	418	65	73	171	312
141	675	559	66	81	180	208
130	686	512	95	103	187	446
-7.80	1.63	-8.41	43.94	27.16	3.89	114.42
132.14	45.65	127.56	120.93	87.27	79.81	70.88

Source :National Immigration Agency, MOI.

表51. 移民輔導成果(續)

年(月)別 Year (Month)	轉介服務(人次)					
	合計 Total	外配家庭中心 Foreign Family Centers	社福中心 Social Welfare Centers	家暴中心 Domestic Violence Centers	衛生保健機構 Health Care Organizations	勞政機構 Labor Affairs Organizations
一〇二年 2013	861	473	25	81	9	61
一〇三年 2014	932	276	17	55	89	243
一〇四年 2015	868	326	15	56	57	167
一〇五年 2016	787	333	10	39	101	118
一〇六年 2017	897	419	20	57	111	113
一〇七年 2018	989	642	10	46	90	64
一〇八年 2019	985	699	28	18	74	51
一〇九年 2020	637	402	16	28	95	30
一一〇年 2021	527	229	26	14	126	61
九月 Sept.	19	5	1	1	4	5
十月 Oct.	34	16	—	—	8	3
十一月 Nov.	64	29	1	3	19	9
十二月 Dec.	44	26	—	1	6	5
一一一年 2022	472	171	9	9	144	88
一月 Jan.	46	13	5	1	11	8
二月 Feb.	50	27	—	—	12	6
三月 Mar.	65	27	—	1	16	12
四月 Apr.	48	21	1	2	16	8
五月 May	40	16	—	—	11	7
六月 June	56	9	—	1	24	15
七月 July	44	16	—	1	16	7
八月 Aug.	68	22	3	3	20	12
九月 Sept.	55	20	—	—	18	13
較上月增減(%) VS. with Last Month	-19.12	-9.09	-100.00	-100.00	-10.00	8.33
較上年同月增減(%) VS. with Last Year	189.47	300.00	-100.00	-100.00	350.00	160.00

TABLE 51. IMMIGRANT CONSULTATION AND ASSISTANCE(CONT.)

Referral Services (Person-times)		關懷訪視(人次) Solicitous Phone Calls and Visits(Person-times)		
民間團體 Non-governmental Associations	其他單位 Others	合計 Total	電話關懷 Solicitous Phone Calls	家庭訪視 Family Visits
85	127	20,005	17,491	2,514
101	151	19,736	18,242	1,494
104	143	19,844	18,485	1,359
76	110	20,967	20,129	838
93	84	17,305	16,381	924
59	78	15,924	15,040	884
73	42	18,899	18,075	824
45	21	11,099	10,378	721
31	40	11,709	11,108	601
—	3	1,289	1,236	53
—	7	1,012	968	44
—	3	1,350	1,287	63
4	2	1,046	1,002	44
33	18	10,408	9,953	455
6	2	933	889	44
4	1	1,000	948	52
2	7	1,127	1,061	66
—	—	1,122	1,062	60
5	1	1,054	1,005	49
5	2	1,159	1,116	43
3	1	1,344	1,298	46
5	3	1,213	1,170	43
3	1	1,456	1,404	52
-40.00	-66.67	20.03	20.00	20.93
--	-66.67	12.96	13.59	-1.89

表52. 消防安全設備查察處理

年(月)別 Year (Month)	年(月)底 列管家數 Supervised Houses	檢查情形 Inspection			複查情形 Recheck	
		檢查件次 Total Cases	合格件次 Qualified Cases	不合格 件次 Unqualified Cases	複查件次 Cases of Recheck	複查不 合格件次 Unquali- fied Cases
一〇二年 2013	197,984	335,436	291,370	44,066	42,299	2,851
一〇三年 2014	189,296	325,367	279,898	45,469	44,812	2,285
一〇四年 2015	211,200	317,309	270,620	46,689	46,506	2,178
一〇五年 2016	212,618	294,264	252,029	42,235	39,643	1,631
一〇六年 2017	217,989	298,220	259,150	39,070	40,006	1,610
一〇七年 2018	225,836	290,527	256,490	34,037	34,224	1,412
一〇八年 2019	231,039	313,890	271,701	42,189	39,620	1,453
一〇九年 2020	240,209	313,959	272,046	41,913	41,575	1,606
一一〇年 2021	245,498	267,624	234,408	33,216	33,073	1,439
九月 Sept.	245,639	24,335	21,279	3,056	2,698	95
十月 Oct.	243,982	26,774	22,693	4,081	2,803	92
十一月 Nov.	244,999	29,827	25,508	4,319	3,352	167
十二月 Dec.	245,498	35,994	31,876	4,118	3,798	125
一一一年 2022	255,228	199,668	175,390	24,278	26,275	1,286
一月 Jan.	245,838	23,452	20,012	3,440	3,704	182
二月 Feb.	246,844	15,460	13,084	2,376	2,768	88
三月 Mar.	247,717	24,415	20,998	3,417	3,296	160
四月 Apr.	248,790	21,972	19,003	2,969	3,016	197
五月 May	250,228	18,591	16,525	2,066	2,654	126
六月 June	251,619	22,174	19,449	2,725	2,598	110
七月 July	252,157	31,266	28,558	2,708	2,881	197
八月 Aug.	253,922	22,998	20,675	2,323	2,933	114
九月 Sept.	255,228	19,340	17,086	2,254	2,425	112
較上月增減(%) VS. with Last Month	0.51	-15.91	-17.36	-2.97	-17.32	-1.75
較上年同月增減(%) VS. with Last Year	3.90	-20.53	-19.70	-26.24	-10.12	17.89

資料來源：本部消防署。

TABLE 52. INSPECTION AND SUPERVISION OF FIRE SAFETY EQUIPMENT

違規處理情形 Handled Cases of Violation		罰鍰(含連續處罰) Fines(Incl. Repeated Penalty)			罰鍰收繳情形 Collected Fines		強制執行 件次 Cases of Compulsory Execution by the Court
					件次 Cases	金額(元) Amount(NT\$)	
限期改善 件次 Improved within a Time Limit	舉發件次 Reported	停業或 停止使用 件次 Forced Closure & Suspension of Building Usage	件次 Cases	金額(元) Amount(NT\$)	件次 Cases	金額(元) Amount(NT\$)	
41,248	1,577	50	1,324	23,866,400	1,213	19,015,167	542
43,185	2,285	35	1,377	24,539,000	1,234	19,942,466	369
44,511	2,177	18	1,493	25,613,000	1,358	19,889,618	659
40,604	1,631	24	1,203	21,202,000	1,183	18,915,034	262
37,460	1,610	26	1,197	20,894,900	1,245	18,005,562	317
32,623	1,412	38	1,169	22,000,000	1,299	18,838,722	330
40,736	1,453	17	1,173	23,077,000	1,250	22,017,725	299
40,303	1,606	42	1,396	25,569,000	1,375	23,559,199	209
31,775	1,441	7	1,139	20,990,400	1,169	19,969,460	203
2,961	95	—	122	2,381,000	99	1,469,724	17
3,989	92	—	65	1,312,000	107	2,052,670	37
4,152	167	—	101	1,795,000	91	1,555,917	—
3,991	127	1	94	1,626,000	104	1,862,048	15
22,992	1,286	21	1,253	17,047,475	1,164	16,149,871	175
3,258	182	1	107	2,046,000	95	1,591,982	11
2,288	88	1	82	1,275,000	81	1,354,860	7
3,257	160	2	161	2,657,000	117	1,854,123	8
2,772	197	4	73	1,308,000	117	1,962,213	22
1,940	126	8	149	2,680,100	93	1,648,975	15
2,615	110	2	73	1,194,000	116	1,899,212	24
2,511	197	—	323	2,076,000	136	1,555,947	31
2,209	114	3	107	2,014,000	238	2,129,335	19
2,142	112	—	178	1,797,375	171	2,153,224	38
-3.03	-1.75	-100.00	66.36	-10.76	-28.15	1.12	100.00
-27.66	17.89	--	45.90	-24.51	72.73	46.51	123.53

Source : National Fire Agency, MOI.

表53. 火災次數－按起火處所分

單位：次

年(月)別 Year (Month)	總計 Grand Total	客廳 Sitting Room	餐廳 Dining Room	臥房 Bed-Room	書房 Study Room	廚房 Cook-Room	浴廁 Bather	神明廳 Dei-fying Room	陽台 Piazza	庭院 Yard	辦公室 Office
一〇二年 2013	1,451	115	15	249	8	104	6	60	21	21	24
一〇三年 2014	1,417	120	18	232	6	98	15	60	21	9	34
一〇四年 2015	1,704	131	17	257	7	98	15	56	44	23	40
一〇五年 2016	1,856	147	24	315	10	146	17	59	39	21	32
一〇六年 2017	30,464	528	114	862	24	3,700	165	280	472	158	125
一〇七年 2018	27,922	498	115	801	21	3,700	119	255	505	123	122
一〇八年 2019	22,866	481	106	754	24	3,258	154	258	445	125	136
一〇九年 2020	22,248	460	82	716	18	2,731	145	230	378	112	132
一一〇年 2021	21,684	479	60	714	29	1,863	145	205	385	112	127
九月 Sept.	1,176	38	5	47	7	114	9	10	29	11	8
十月 Oct.	1,409	33	7	52	4	139	9	15	23	9	11
十一月 Nov.	1,355	36	4	51	2	141	9	15	20	9	11
十二月 Dec.	1,601	51	6	75	2	164	13	14	40	9	8
一一一年 2022	11,909	327	54	552	18	1,336	94	158	217	74	98
一月 Jan.	1,482	39	9	61	2	220	19	25	21	13	8
二月 Feb.	1,182	51	5	58	2	161	8	22	15	8	10
三月 Mar.	2,005	33	8	75	2	162	9	16	36	7	11
四月 Apr.	1,689	32	9	54	7	145	10	21	25	12	8
五月 May	877	30	3	68	—	150	15	13	20	5	8
六月 June	975	39	4	83	3	127	12	19	23	9	14
七月 July	1,312	26	3	47	—	159	8	12	35	9	16
八月 Aug.	1,271	39	8	48	—	121	8	16	22	3	13
九月 Sept.	1,116	38	5	58	2	91	5	14	20	8	10
較上月增減(%) VS. with Last Month	-12.20	-2.56	-37.50	20.83	--	-24.79	-37.50	-12.50	-9.09	166.67	-23.08
較上年同月增減(%) VS. with Last Year	-5.10	—	—	23.40	-71.43	-20.18	-44.44	40.00	-31.03	-27.27	25.00

資料來源：本部消防署。

說明：106年1月起實施火災案件搶救出動紀錄表，並修正火災統計範圍，火災次數細分為A1、A2及A3類。

TABLE 53. NUMBER OF FIRES - BY CAUGHT PLACE

Unit: Times

教室 Class-Room	倉庫 Stare-House	機房 Engine Room	攤位 Booth	工寮 Work-Shop	樓梯間 Stairs	電梯 Eleva-tor	管道間 Chan-nel	走廊 Aisle	停車場 Park	騎樓 Lobby	路邊 Road-Side	墓地 Grave-Yard	其他 Others
6	122	23	13	16	10	—	1	12	23	39	138	6	419
13	101	18	7	15	6	—	3	15	19	26	136	5	440
3	145	21	13	9	16	1	2	10	21	36	172	22	545
12	139	23	16	17	22	—	3	16	23	35	174	6	560
29	502	138	66	142	129	10	26	73	125	243	13,629	2,488	6,436
23	550	142	54	201	113	5	27	92	127	209	12,111	1,940	6,069
29	496	126	56	196	122	10	25	78	112	221	8,305	1,452	5,897
29	521	93	69	182	119	1	29	49	129	224	7,572	1,443	6,784
30	518	99	60	177	91	4	27	64	128	213	5,966	2,013	8,175
4	49	9	6	19	5	—	3	11	17	10	251	7	507
4	45	9	5	16	9	—	2	8	9	17	355	11	617
2	41	5	5	9	7	—	2	4	11	13	354	21	583
5	38	2	6	14	7	—	2	4	11	11	355	28	736
19	397	88	46	106	61	3	17	49	119	131	2,115	1,129	4,701
1	49	11	7	14	10	—	3	4	12	13	310	35	596
1	37	6	3	7	8	—	—	8	16	17	220	120	399
1	47	14	4	14	4	1	1	6	9	16	339	542	648
1	40	5	5	13	7	1	2	7	10	13	292	376	594
1	38	11	5	9	5	—	2	3	11	19	152	7	302
2	34	7	6	3	10	—	2	9	9	11	159	10	380
3	56	4	8	20	5	—	2	3	20	9	222	17	628
3	51	20	4	10	5	1	2	5	14	15	193	15	655
6	45	10	4	16	7	—	3	4	18	18	228	7	499
100.00	-11.76	-50.00	—	60.00	40.00	-100.00	50.00	-20.00	28.57	20.00	18.13	-53.33	-23.82
50.00	-8.16	11.11	-33.33	-15.79	40.00	--	—	-63.64	5.88	80.00	-9.16	—	-1.58

Source: National Fire Agency, MOI.

Note: Since 2017, the range of fire statistics is changed. Fires are divided into 3 types, including A1, A2 and A3.

表54. 火災次數－按起火原因分

TABLE 54. NUMBER OF FIRES - BY CAUSE

單位：次

Unit : Times

年 (月) 別 Year (Month)	總計 Grand Total	縱火 Arson	自殺 Commit Suicide	燈燭 Lighting	爐火烹調 Furnace & Cooking	敬掃墓祭祖 Worshiping	菸蒂 Butt	電氣因素 Elec-tricity	機械設備 Machi-nery	玩火 Playing Fire
一〇二年 2013	1,451	210	19	11	63	42	135	508	41	12
一〇三年 2014	1,417	213	27	6	69	43	146	451	30	12
一〇四年 2015	1,704	268	21	18	72	45	147	582	29	13
一〇五年 2016	1,856	278	22	16	125	31	168	608	40	16
一〇六年 2017	30,464	323	72	67	3,659	1,936	1,461	3,433	468	57
一〇七年 2018	27,922	285	64	51	3,591	1,604	1,530	2,971	365	39
一〇八年 2019	22,866	350	65	45	3,113	939	1,832	3,042	275	45
一〇九年 2020	22,248	285	61	42	2,593	878	1,437	2,873	259	41
一一〇年 2021	21,684	285	52	53	1,754	1,515	1,647	2,904	246	25
九月 Sept.	1,176	31	5	3	103	19	99	235	17	2
十月 Oct.	1,409	30	3	3	133	15	128	257	19	1
十一月 Nov.	1,355	17	4	2	133	20	119	215	19	3
十二月 Dec.	1,601	20	5	1	162	26	173	244	28	3
一一一年 2022	11,909	201	58	36	1,228	946	1,084	2,242	153	21
一月 Jan.	1,482	20	4	8	207	23	146	236	19	3
二月 Feb.	1,182	26	6	8	147	122	75	234	13	1
三月 Mar.	2,005	23	12	4	152	395	222	255	22	4
四月 Apr.	1,689	25	6	3	140	323	198	206	10	3
五月 May	877	26	5	1	140	14	62	240	17	3
六月 June	975	18	5	7	109	12	83	290	22	—
七月 July	1,312	22	8	1	144	11	106	255	25	2
八月 Aug.	1,271	20	3	2	113	34	113	272	11	2
九月 Sept.	1,116	21	9	2	76	12	79	254	14	3
較上月增減(%) VS. with Last Month	-12.20	5.00	200.00	—	-32.74	-64.71	-30.09	-6.62	27.27	50.00
較上年同月增減(%) VS. with Last Year	-5.10	-32.26	80.00	-33.33	-26.21	-36.84	-20.20	8.09	-17.65	50.00

資料來源：本部消防署。

說明：1. 104年以前，「縱火」為「人為縱火」、「電氣因素」為「電氣設備」，「其他」包含「遺留火種」。
2. 106年1月起實施火災案件搶救出勤紀錄表，並修正火災統計範圍，火災次數細分為A1、A2及A3類。
3. 105年起「其他」之「遺留火種」單獨增列，110年起「因燃燒雜草、垃圾」單獨增列。

烤火 Roas-ting	施工不慎 Negli-gence of Construction	易燃品 自燃 Inflam-mable	瓦斯漏氣 或爆炸 Firing Leaked Gas	化學 物品 Chem-i-cal	燃放 爆竹 Fire-cracker	交通 事故 Traffic Accident	天然 災害 Natural Disaster	遺留 火種 Ember	原因 不明 Un-known	因燃燒 雜草、 垃圾 Burning weed, garbage	其他 Others
5	35	7	26	11	15	15	1	—	17	—	278
3	42	9	16	8	19	6	3	—	25	—	289
4	38	8	28	5	27	18	2	—	17	—	362
4	51	10	25	10	22	23	2	142	24	—	239
28	272	32	98	24	181	121	19	5,810	19	—	12,384
24	283	26	88	19	229	91	7	6,353	32	—	10,270
17	257	17	105	17	144	89	5	3,880	31	—	8,598
13	270	29	88	16	165	95	3	3,305	23	—	9,772
21	199	48	70	17	154	100	10	2,694	23	8,059	1,808
—	9	3	4	3	12	8	—	158	—	341	124
—	21	1	5	—	3	13	1	216	—	440	120
1	10	3	4	2	3	6	—	212	4	436	142
2	25	3	4	1	11	3	—	196	1	564	129
14	139	20	55	17	97	61	3	1,483	18	2,962	1,071
7	24	1	7	1	28	10	—	198	—	402	138
4	8	3	6	1	39	2	—	177	3	211	96
1	14	2	3	3	6	8	—	250	3	483	143
—	17	2	3	2	6	9	—	260	2	369	105
1	19	1	4	1	2	9	—	103	—	135	94
—	13	3	8	2	2	4	1	111	—	184	101
1	19	3	5	5	2	9	—	122	4	443	125
—	15	2	7	—	2	4	2	110	4	424	131
—	10	3	12	2	10	6	—	152	2	311	138
--	-33.33	50.00	71.43	--	400.00	50.00	-100.00	38.18	-50.00	-26.65	5.34
--	11.11	—	200.00	-33.33	-16.67	-25.00	--	-3.80	--	-8.80	11.29

Source : National Fire Agency, MOI.

Note : 1. Before 2015, the figures of "Others" included "Ember".
2. Since 2017, the range of fire statistics is changed. Fires are divided into 3 types, including A1, A2 and A3.
3. The figures of "Ember" was separated counts from "Others" since 2016, the figures of "Burning weed, garbage" was separated counts from "Others" since 2021.

表55. 火災次數－按類別及時間分

TABLE 55. NUMBER OF FIRES - BY CLASSIFICATION AND FIRE TIME

單位：次

Unit: Times

年(月)別 Year (Month)	火災次數 No. of Fires			火災分類 By Classification			
	A1	A2	A3	建築物 Buildings	森林野 森田 Forests & Fields	車輛 Vehicle	船舶 Ship
一〇二年 2013	1,451	—	—	1,109	28	190	7
一〇三年 2014	1,417	—	—	1,065	44	181	17
一〇四年 2015	1,704	—	—	1,242	60	234	10
一〇五年 2016	1,856	—	—	1,424	24	248	14
一〇六年 2017	143	1,429	28,892	9,094	13,241	1,506	40
一〇七年 2018	125	1,309	26,488	8,765	9,289	1,343	36
一〇八年 2019	116	1,289	21,461	8,003	4,443	1,309	26
一〇九年 2020	128	1,010	21,110	7,023	3,589	1,417	36
一一〇年 2021	115	940	20,629	5,994	3,193	1,378	21
九月 Sept.	9	82	1,085	433	124	110	1
十月 Oct.	9	81	1,319	469	180	110	3
十一月 Nov.	8	68	1,279	424	163	108	1
十二月 Dec.	13	82	1,506	531	171	101	1
一一一年 2022	88	657	11,164	4,321	1,490	1,007	15
一月 Jan.	11	69	1,402	568	179	115	3
二月 Feb.	11	70	1,101	479	158	99	1
三月 Mar.	11	88	1,906	530	357	129	3
四月 Apr.	7	70	1,612	453	304	97	—
五月 May	9	63	805	451	55	95	1
六月 June	14	70	891	476	71	95	3
七月 July	6	79	1,227	488	125	128	3
八月 Aug.	9	72	1,190	456	132	120	—
九月 Sept.	10	76	1,030	420	109	129	1
較上月增減(%) VS. with Last Month	11.11	5.56	-13.45	-7.89	-17.42	7.50	--
較上年同月增減(%) VS. with Last Year	11.11	-7.32	-5.07	-3.00	-12.10	17.27	—

		起火時間 By Fire Time								
航空器 Aircraft	其他 Others	0~3時 0~3 O'clock	3~6時 3~6 O'clock	6~9時 6~9 O'clock	9~12時 9~12 O'clock	12~15時 12~15 O'clock	15~18時 15~18 O'clock	18~21時 18~21 O'clock	21~24時 21~24 O'clock	
—	117	174	178	146	206	186	192	184	185	
—	110	162	166	133	207	200	195	196	158	
—	158	209	198	154	248	276	214	233	172	
1	145	230	188	205	261	272	278	219	203	
—	6,583	1,522	1,028	2,107	5,636	6,483	6,636	4,489	2,563	
—	8,489	1,390	967	1,890	5,229	5,962	6,168	3,995	2,321	
—	9,085	1,303	859	1,635	4,154	4,823	4,877	3,301	1,914	
—	10,183	1,233	846	1,569	4,122	4,673	4,707	3,168	1,930	
—	11,098	1,129	859	1,525	4,087	4,698	4,538	3,070	1,778	
—	508	80	72	102	155	200	232	211	124	
—	647	94	70	96	257	265	292	208	127	
—	659	69	81	116	223	241	302	191	132	
—	797	93	60	117	275	347	363	206	140	
—	5,076	733	555	859	2,215	2,400	2,313	1,746	1,088	
—	617	94	58	106	225	288	333	216	162	
—	445	79	53	71	232	237	221	183	106	
—	986	103	64	128	478	468	384	252	128	
—	835	68	67	102	390	416	324	203	119	
—	275	65	58	94	144	146	153	131	86	
—	330	71	59	76	152	174	178	152	113	
—	568	87	56	109	203	244	248	231	134	
—	563	88	69	96	213	231	245	203	126	
—	457	78	71	77	178	196	227	175	114	
--	-18.83	-11.36	2.90	-19.79	-16.43	-15.15	-7.35	-13.79	-9.52	
--	-10.04	-2.50	-1.39	-24.51	14.84	-2.00	-2.16	-17.06	-8.06	

資料來源：本部消防署。

說明：火災次數106年以前依據「火災成災標準及認定標準」公布，火災統計自106年起變更統計範圍，將火災次數細分為A1、A2及A3類，其中A1類係指造成人員死亡之火災案件；A2類指造成人員受傷、涉及糾紛、縱火案件或起火原因待查之火災案件；A3類指非屬A1、A2類，由分隊填具「火災案件搶救出勤紀錄表」完成者。

Source: National Fire Agency, MOI.

Note: Since 2017, the range of fire statistics is changed. Fires are divided into 3 types. A1 indicates that someone dies in the fire. A2 indicates that someone injures in the fire or that the caution of fire is man-made, disputation or having to be investigated. A3 indicates that the fire doesn't include in A1 or A2 and that fire-fighters write attendance record of the fire.

表56. 火災死傷人數及財物損失

TABLE 56. LOSSES OF FIRE DISASTERS

年(月)別 Year (Month)	死亡人數按原因分(人) Fire Death by Cause (Persons)							
	合計 Total	不含自殺 Suicide not Included	自殺 Suicide by Self- Burning	火焰 灼燒 Burnt	有害 氣體 Harm- ful Gas	跳樓 Jump from Building	外物 擊中 Hit by Articles	其他 Others
一〇二年 2013	281	—	—	141	102	4	2	32
一〇三年 2014	368	—	—	170	133	4	9	52
一〇四年 2015	850	—	—	710	101	5	1	33
一〇五年 2016	430	409	21	200	177	1	9	22
一〇六年 2017	480	430	50	222	174	2	6	26
一〇七年 2018	463	420	43	180	166	5	3	66
一〇八年 2019	628	583	45	220	282	11	3	67
一〇九年 2020	625	582	43	192	321	11	4	54
一一〇年 2021	192	166	26	48	111	3	1	3
九月 Sept.	11	7	4	—	7	—	—	—
十月 Oct.	56	54	2	5	49	—	—	—
十一月 Nov.	11	9	2	3	5	—	—	1
十二月 Dec.	15	14	1	4	9	—	1	—
一一一年 2022	112	84	28	40	41	—	—	3
一月 Jan.	13	11	2	8	1	—	—	2
二月 Feb.	11	6	5	3	3	—	—	—
三月 Mar.	17	14	3	3	11	—	—	—
四月 Apr.	7	3	4	3	—	—	—	—
五月 May	9	7	2	4	3	—	—	—
六月 June	25	22	3	14	7	—	—	1
七月 July	7	4	3	3	1	—	—	—
八月 Aug.	9	6	3	1	5	—	—	—
九月 Sept.	14	11	3	1	10	—	—	—
較上月增減(%) VS. with Last Month	55.56	83.33	—	—	100.00	--	--	--
較上年同月增減(%) VS. with Last Year	27.27	57.14	-25.00	--	42.86	--	--	--

資料來源： 本部消防署。
說明： 1.自98年1月起，死亡定義由因火災當場死亡或受傷於24小時內死亡者，修正為因火災當場死亡或受傷於14日內死亡者。
2.104年6月，新北市八仙樂園粉塵暴燃共造成499人傷亡。
3.104年以前，「自殺」包含於「火焰灼燒」之中，係指以自殺為目的，縱火為手段，而引起火災之行為，自殺之死傷主要係自焚造成。
4.106年起新增火災A3類，納入較輕微火災之統計，致部份統計項目與上年同期比較差異較大。
5.110年起火災死傷原因分開別計。

合計 Total	受傷人數按原因分(人) Fire Injury by Cause (Persons)						
	不含自殺 Suicide not Included	自殺 Suicide by Self- Burning	火焰 灼燒 Burnt	有害 氣體 Harm- ful Gas	跳樓 Jump from Building	外物 擊中 Hit by Articles	其他 Others
—	—	—	—	—	—	—	—
—	—	—	—	—	—	—	—
—	—	—	—	—	—	—	—
—	—	—	—	—	—	—	—
—	—	—	—	—	—	—	—
—	—	—	—	—	—	—	—
—	—	—	—	—	—	—	—
—	—	—	—	—	—	—	—
304	301	3	84	184	1	—	32
11	11	—	5	3	—	—	3
70	70	—	6	62	—	—	2
10	10	—	4	3	—	—	3
30	30	—	12	15	—	—	3
134	128	6	57	43	2	2	24
19	19	—	9	6	—	—	4
8	8	—	4	3	—	—	1
29	27	2	13	11	—	—	3
7	7	—	3	2	—	1	1
5	5	—	2	2	—	—	1
19	18	1	4	8	1	1	4
17	15	2	10	1	—	—	4
15	15	—	8	3	1	—	3
15	14	1	4	7	—	—	3
—	-6.67	--	-50.00	133.33	-100.00	--	—
36.36	27.27	--	-20.00	133.33	--	--	—

Source : National Fire Agency, MOI.
Note : 1.The definition of Death has been modified as "died on the spot or died of injury within 14 days" from "died on the spot or died of injury within 24 hours" since January 2009.
2. 499 people were injured or dead in a dust explosion at Formosa Fun Coast in New Taipei City in June 2015.
3.Before 2015, the figures of "Burnt" included "Suicide by Self-Burning".
4.Some numbers vs. with last year are larger because of including A3 since 2017.
5.The causes of fire deaths and injuries were separately counted since 2021.

表56. 火災死傷人數及財物損失 (續)

年(月)別 Year (Month)	被毀損 房屋數 (戶) Burnout & Damaged Houses	被毀損車輛數(輛) Burn-out & Damaged Vehicles			
		合計 Total	大型車 Heavy	小型車 Light	特種車 Special Constructed
一〇二年 2013	1,204	627	30	262	9
一〇三年 2014	1,263	658	16	252	13
一〇四年 2015	1,477	802	65	372	9
一〇五年 2016	1,568	836	27	310	10
一〇六年 2017	5,614	2,060	138	1,170	37
一〇七年 2018	5,302	1,920	150	1,002	46
一〇八年 2019	4,339	1,796	168	936	43
一〇九年 2020	4,011	2,095	184	1,075	61
一一〇年 2021	4,206	2,229	158	955	72
九 月 Sept.	273	154	10	86	4
十 月 Oct.	520	203	15	76	2
十一月 Nov.	287	252	15	67	7
十二月 Dec.	372	259	7	67	8
一一一年 2022	2,997	1,373	121	787	47
一 月 Jan.	428	206	12	152	7
二 月 Feb.	325	116	6	82	2
三 月 Mar.	376	163	17	78	7
四 月 Apr.	302	123	14	67	2
五 月 May	308	127	17	57	7
六 月 June	318	133	10	68	4
七 月 July	326	159	13	87	8
八 月 Aug.	312	147	17	85	5
九 月 Sept.	302	199	15	111	5
較上月增減(%) VS. with Last Month	-3.21	35.37	-11.76	30.59	—
較上年同月增減(%) VS. with Last Year	10.62	29.22	50.00	29.07	25.00

資料來源：本部消防署。
 說明：1.自98年1月起，死亡定義由因火災當場死亡或受傷於24小時內死亡者，修正為因火災當場死亡或受傷於14日內死亡者。
 2.104年6月，新北市八仙樂園粉塵暴燃共造成499人傷亡。
 3.104年以前，「自殺」包含於「火焰灼燒」之中，係指以自殺為目的，縱火為手段，而引起火災之行為，自殺之死傷主要係自焚造成。
 4.106年起新增火災A3類，納入較輕微火災之統計，致部份統計項目與上年同期比較差異較大。
 5.110年起火災死傷原因分開列計。

TABLE 56. LOSSES OF FIRE DISASTERS(CONT.)

Burn-out & Damaged Vehicles		財物損失估値(千元) Estimated Losses(\$1,000)		
機車 Motorcycle	其他 Others	合計 Total	房屋 Houses	其他財物 Others
295	31	533,121	160,190	372,931
289	88	436,135	111,388	324,747
279	77	530,563	199,497	331,066
456	33	458,513	128,529	329,984
516	199	691,284	203,251	488,033
629	93	595,925	186,965	408,960
578	71	1,442,205	757,767	684,438
635	140	640,718	166,032	474,686
680	364	356,205	94,424	261,781
44	10	20,283	5,344	14,939
101	9	38,203	11,197	27,006
39	124	17,844	3,891	13,953
51	126	47,277	9,288	37,989
300	118	361,302	84,738	276,564
30	5	58,845	10,330	48,515
19	7	25,989	6,842	19,147
53	8	71,118	16,107	55,011
17	23	14,515	3,062	11,453
41	5	20,305	7,644	12,661
42	9	22,324	7,707	14,617
29	22	16,382	3,735	12,647
24	16	68,248	17,213	51,035
45	23	63,576	12,098	51,478
87.50	43.75	-6.85	-29.72	0.87
2.27	130.00	213.44	126.38	244.59

Source : National Fire Agency, MOI.
 Note : 1.The definition of Death has been modified as "died on the spot or died of injury within 14 days" from "died on the spot or died of injury within 24 hours" since January 2009.
 2. 499 people were injured or dead in a dust explosion at Formosa Fun Coast in New Taipei City in June 2015.
 3.Before 2015, the figures of "Burnt" included "Suicide by Self-Burning".
 4.Some numbers vs. with last year are larger because of including A3 since 2017.
 5.The causes of fire deaths and injuries were separately counted since 2021.

表57. 起火建築物

單位：次

年(月)別 Year (Month)	建築物 起火 總次數 Caught Buildings	按建築物高度分 By Story				按建築物類別分			
		一層至 五層 1-5 Stories	六層至 十二層 6-12 Stories	十三層 至十九 層 13-19 Stories	二十層 以上 20 Stories & Over	獨立 住宅 Stand- alone Dwelling	集 合 宅 Group Dwelling	辦 公 建 築 Office Building	商 業 建 築 Business Building
一〇二年 2013	1,109	997	83	21	8	476	193	19	63
一〇三年 2014	1,065	958	79	24	4	490	162	21	44
一〇四年 2015	1,242	1,104	108	26	4	530	228	24	83
一〇五年 2016	1,424	1,219	161	36	8	615	327	19	73
一〇六年 2017	9,094	7,166	1,342	475	111	3,365	3,651	122	336
一〇七年 2018	8,765	6,910	1,236	498	121	3,057	3,614	119	265
一〇八年 2019	8,003	6,233	1,179	482	109	2,900	3,266	120	250
一〇九年 2020	7,023	5,595	1,010	338	80	2,583	2,626	118	242

資料來源：本部消防署。
說明：建築物起火總次數因106年起變更統計範圍，致數字較105年增加許多。

TABLE 57. NUMBER OF FIRES OF CAUGHT BUILDINGS

Unit : Times

By Classification			按建築物用途分 By Use						
複 合 建 築 Com- pound	工 廠 及 倉 庫 Factory & Warehouse	其 他 Others	住 宅 Dwelling	營 業 所 Business Space	作 業 所 Operating Space	倉 庫 Ware- house	空 屋 或 修 建 中 Vacancy or Repairing	公 共 設 施 Public Facilities	其 他 Others
20	253	85	602	138	167	90	29	18	65
26	242	80	593	115	154	83	30	19	71
25	267	85	690	153	178	105	29	19	68
23	261	106	854	168	162	95	37	18	90
102	1,013	505	6,405	1,019	671	351	208	90	350
118	1,031	561	6,151	934	661	403	181	80	355
94	926	447	5,594	942	551	392	126	99	299
68	905	481	4,648	897	527	372	172	94	313

Source : National Fire Agency, MOI.
Note : The total number of the fire buildings fluctuated much more because statistical regions changed in 2017.

表57. 起火建築物(續)

單位：次

年(月)別 Year (Month)	建築物 起火 總次數 Caught Buildings	按建築物高度分 By Story					按建築物類別分		
		五層以下 1-5 Stories	六至十層 6-10 Stories	十一至二十層 11-20 Stories	二十一至三十層 21-30 Stories	三十一層以上 31 Stories & Over	獨立住宅 Stand- alone Dwelling	集合住宅 Group Dwelling	辦公建築 Office Building
一一〇年 2021	5,994	4,735	622	585	45	7	2,125	2,211	101
九月 Sept.	433	338	53	40	2	—	146	164	5
十月 Oct.	469	367	56	43	3	—	151	168	7
十一月 Nov.	424	337	48	35	4	—	152	148	6
十二月 Dec.	531	404	51	70	6	—	190	208	7
一一一年 2022	4,321	3,419	464	395	33	10	1,588	1,570	96
一月 Jan.	568	461	46	52	7	2	206	228	8
二月 Feb.	479	379	51	46	—	3	194	177	10
三月 Mar.	530	417	74	35	3	1	190	189	11
四月 Apr.	453	349	51	49	4	—	157	183	11
五月 May	451	352	51	43	3	2	174	171	9
六月 June	476	382	52	40	2	—	192	151	9
七月 July	488	388	53	45	2	—	161	177	11
八月 Aug.	456	353	48	49	5	1	156	172	13
九月 Sept.	420	338	38	36	7	1	158	122	14
較上月增減(%) VS. with Last Month	-7.89	-4.25	-20.83	-26.53	40.00	—	1.28	-29.07	7.69
較上年同月增減(%) VS. with Last Year	-3.00	—	-28.30	-10.00	250.00	--	8.22	-25.61	180.00

資料來源：本部消防署。

說明：依「各類場所消防安全設備設置標準」規定及現況，「按建築物高度分」類別自110年起更改為5層以下、6至10層、11至20層、21至30層及31層以上。

TABLE 57. NUMBER OF FIRES OF CAUGHT BUILDINGS(CONT.)

Unit : Times

By Classification				按建築物用途分 By Use						
商業建築 Business Building	複合建築 Com- pound	工廠及倉庫 Factory & Warehouse	其他 Others	住宅 Dwelling	營業場所 Business Space	作業場所 Operating Space	倉庫 Ware- house	空屋或 係建中 Vacancy or Repairing	公共設施 Public Facilities	其他 Others
221	78	882	376	3,854	806	485	395	129	77	248
24	5	70	19	268	69	38	33	10	3	12
14	13	68	48	279	71	41	36	16	9	17
18	6	66	28	269	59	33	29	3	6	25
22	6	69	29	356	68	42	28	14	3	20
163	56	565	283	2,827	580	309	279	95	65	166
18	6	72	30	384	69	32	40	15	5	23
19	2	43	34	335	67	23	21	5	7	21
14	6	67	53	344	71	43	32	10	6	24
19	9	57	17	303	58	33	27	9	9	14
21	8	45	23	312	64	24	22	11	7	11
17	8	69	30	316	70	37	25	6	8	14
18	9	86	26	303	61	36	48	14	9	17
21	4	57	33	282	61	41	31	13	6	22
16	4	69	37	248	59	40	33	12	8	20
-23.81	—	21.05	12.12	-12.06	-3.28	-2.44	6.45	-7.69	33.33	-9.09
-33.33	-20.00	-1.43	94.74	-7.46	-14.49	5.26	—	20.00	166.67	66.67

Source : National Fire Agency, MOI.

Note : The category of "by story" has been changed to 1-5, 6-10, 11-20, 21-30, and 31 stories & over since 2021.

表58. 火災出動人員、車輛及其他裝備

TABLE 58. FIRE SERVICES AND CALL FREQUENCY

年(月)別 Year (Month)	出動人次(人次) Person-Times of Attendance				救出人數 (人) No. of People Rescued (Persons)	消
	合計 Total	消防人員 Fire Fighters	義消人員 Volunteer Fire Fighters	其他 Others		雲梯 消防車 Ladder
一〇二年 2013	449,100	370,569	69,610	8,921	348	10,093
一〇三年 2014	511,977	426,634	64,082	21,261	533	12,478
一〇四年 2015	587,599	489,418	68,595	29,586	569	10,940
一〇五年 2016	476,666	420,703	43,756	12,207	494	10,255
一〇六年 2017	571,358	495,086	53,770	22,502	968	10,812
一〇七年 2018	563,457	501,080	47,700	14,677	1,390	10,815
一〇八年 2019	541,241	485,321	40,518	15,402	1,743	10,090
一〇九年 2020	572,241	525,071	42,634	4,536	2,782	10,466
一一〇年 2021	601,155	558,242	39,384	3,529	1,997	10,364
九月 Sept.	41,863	39,625	2,112	126	135	794
十月 Oct.	47,846	43,625	4,029	192	218	784
十一月 Nov.	41,743	38,982	2,444	317	209	795
十二月 Dec.	51,416	48,014	2,834	568	224	1,004
一一一年 2022	382,930	360,014	20,731	2,185	1,754	7,757
一月 Jan.	50,489	47,058	2,823	608	310	1,039
二月 Feb.	41,360	38,635	2,398	327	178	872
三月 Mar.	54,368	50,895	3,083	390	201	979
四月 Apr.	43,045	40,359	2,435	251	112	885
五月 May	34,055	32,613	1,379	63	344	782
六月 June	35,051	33,552	1,435	64	241	741
七月 July	41,570	39,412	2,048	110	70	825
八月 Aug.	41,871	39,174	2,479	218	250	822
九月 Sept.	41,121	38,316	2,651	154	48	812
較上月增減(%) VS. with Last Month	-1.79	-2.19	6.94	-29.36	-80.80	-1.22
較上年同月增減(%) VS. with Last Year	-1.77	-3.30	25.52	22.22	-64.44	2.27

資料來源：本部消防署。

防車(車次) Fire Engines(Times)			救災車(車次) Rescue Cars(Times)				救護車 (車次) Ambu- lances (Times)	消防勤務 車、消防 船、艇、 直升機及 其他裝備 (車次) Others (Times)
化學 消防車 Chemical	水箱、水 庫超高压 消防車 Tanker, Heavy Tanker & Super- high Presser	其他(泡 沫、幫浦)消防車 Others	救 助 器材車 Rescue Fire Engines	照明車 Lighting Vehicles	消防 警備車 Fire Guard Cars	其他 救災車 Other Rescue Cars		
5,541	105,086	1,135	5,808	197	799	5,841	34,615	744
4,855	126,000	1,132	5,527	252	984	5,723	30,380	670
4,384	133,836	1,218	5,092	190	1,215	5,915	31,341	1,172
4,415	110,370	768	4,248	120	1,322	4,928	27,765	2,620
5,564	135,153	1,128	4,727	202	1,684	5,198	28,720	4,623
5,458	136,495	1,949	4,691	94	1,808	4,866	28,309	6,196
4,865	133,512	1,229	4,678	166	1,893	4,756	25,738	6,693
5,410	148,246	1,441	4,528	161	3,636	8,209	27,260	4,253
6,090	159,784	1,351	5,009	129	3,577	9,274	26,450	2,779
479	11,053	54	421	9	210	720	2,010	186
497	12,409	88	417	10	274	785	2,158	208
437	11,211	57	380	1	202	660	1,965	189
574	13,534	81	387	7	334	798	2,330	239
4,072	98,646	544	3,276	205	2,294	7,258	18,912	1,961
511	12,695	94	474	15	288	920	2,468	243
348	9,912	91	326	16	257	740	2,010	193
592	13,598	139	404	38	438	898	2,430	343
509	11,451	60	348	31	286	731	1,926	186
334	9,039	23	305	11	185	608	1,820	167
402	9,045	37	339	14	178	670	1,869	168
427	11,108	28	332	32	229	732	2,095	207
508	10,953	34	360	31	203	803	2,173	207
441	10,845	38	388	17	230	1,156	2,121	247
-13.19	-0.99	11.76	7.78	-45.16	13.30	43.96	-2.39	19.32
-7.93	-1.88	-29.63	-7.84	88.89	9.52	60.56	5.52	32.80

Source : National Fire Agency, MOI.

表59. 消防緊急救護服務

TABLE 59. EMERGENCY MEDICAL SERVICES

年 (月) 別 Year (Month)	救護出動次數 Times of Call Volume (Times)					急救送醫人次				
	合計 Total	送醫 次數 Send to Hospital	未接 觸 No contact	有接觸 未運送 Contact without transport	出動 待命 Standby on scene	合計 Total	非創傷類			
							小計 Subtotal	急病 Acute Disease	路倒 Falling on Road	孕婦 急產 In Urgent Labor
一〇二年 2013	1,016,637	793,950		222,687		826,839	400,911	280,607	16,788	1,912
一〇三年 2014	1,078,727	840,433		238,294		878,849	429,019	304,200	15,743	2,359
一〇四年 2015	1,100,264	853,534		246,730		891,562	435,919	304,795	14,385	2,534
一〇五年 2016	1,117,523	871,148		246,375		906,603	454,029	324,442	13,708	2,506
一〇六年 2017	1,100,323	857,844		242,479		891,508	439,554	320,221	12,504	2,082
一〇七年 2018	1,101,350	860,612		240,738		897,081	439,707	323,111	11,146	1,832
一〇八年 2019	1,118,439	873,585		244,854		905,951	450,829	331,943	10,470	1,893
一〇九年 2020	1,126,486	862,834		263,652		891,117	435,999	314,581	9,270	1,781
一一〇年 2021	1,135,845	856,830		279,015		881,766	461,673	327,017	9,333	1,765
九月 Sept.	91,836	69,942		21,894		72,031	38,109	27,586	742	157
十月 Oct.	98,388	74,804		23,584		77,076	39,182	28,323	772	151
十一月 Nov.	99,187	75,247		23,940		77,283	38,675	28,196	783	171
十二月 Dec.	106,805	80,335		26,470		82,346	40,608	28,555	846	162
一一一年 2022	966,825	738,362	43,895	167,931	16,637	764,728	445,937	280,903	7,962	1,445
一月 Jan.	107,551	80,623	4,819	20,005	2,104	82,716	43,085	29,231	922	172
二月 Feb.	92,963	70,216	4,095	16,892	1,760	71,772	39,955	27,420	766	138
三月 Mar.	102,612	77,645	4,554	18,450	1,963	79,550	41,815	28,293	864	115
四月 Apr.	105,928	80,341	4,709	19,017	1,861	84,793	50,585	28,518	807	163
五月 May	115,415	89,638	5,286	18,748	1,743	94,602	65,144	35,567	781	172
六月 June	113,894	88,343	4,889	19,000	1,662	91,297	58,942	34,672	952	158
七月 July	111,528	85,330	5,136	19,178	1,884	88,176	50,285	33,391	982	173
八月 Aug.	107,300	81,713	5,119	18,609	1,859	84,344	46,437	31,555	991	177
九月 Sept.	109,634	84,513	5,288	18,032	1,801	87,478	49,689	32,256	897	177
較上月增減 (%) VS. with Last Month	2.18	3.43	3.30	-3.10	-3.12	3.72	7.00	2.22	-9.49	—
較上年同月增減 (%) VS. with Last Year	19.38	20.83	--	--	--	21.44	30.39	16.93	20.89	12.74

資料來源：本部消防署。

1. 配合救護紀錄表修訂，109年起「溺水」由「非創傷類」調整至「創傷類」。
2. 109年起急救救護服務新增實務常見之「摔跌傷」統計項目包含於「其他」。
3. 自111年起，將未送醫次數分成「未接觸」、「有接觸未運送」及「出動待命」。

Times of Person Rescued in Emergency (2)											
Non-Trauma				創傷類					Trauma		
疑似毒藥物與 一氧化碳中毒 Suspected Toxicant/ Drug/Carbon Monoxide Poisoning	其他 Others	小計 Subtotal	一般 外傷 General Trauma	溺水 Drowned	墜落 傷 Tumbling	穿刺 傷 Piercing	車禍 受傷 Injured in a Traffic Accident	電擊傷 Wounded by Electric Shock	其他 Others		
5,600	96,004	425,928	72,366	422	7,871	662	316,353	130	28,124		
5,581	101,136	449,830	75,075	469	10,063	886	335,440	146	27,751		
5,667	108,538	455,643	76,338	330	11,924	835	337,818	142	28,256		
6,036	107,337	452,574	79,311	310	13,413	741	331,082	140	27,577		
5,485	99,262	451,954	78,915	278	12,715	723	330,725	191	28,407		
5,696	97,922	457,374	83,997	226	12,676	666	331,341	131	28,337		
4,935	101,588	455,122	88,520	247	13,644	607	323,321	134	28,649		
5,195	105,172	455,118	49,426	393	8,654	748	315,190	118	80,589		
5,055	118,503	420,093	38,888	207	6,410	729	282,977	127	90,755		
461	9,163	33,922	3,119	24	545	75	22,850	11	7,298		
438	9,498	37,894	3,239	29	554	53	25,794	11	8,214		
425	9,100	38,608	3,158	14	514	58	26,563	3	8,298		
436	10,609	41,738	3,371	15	524	70	28,763	6	8,989		
3,646	151,981	318,791	31,565	176	4,374	525	210,086	75	71,990		
377	12,383	39,631	3,471	9	513	51	26,561	5	9,021		
354	11,277	31,817	3,044	14	392	44	20,280	4	8,039		
438	12,105	37,735	3,572	13	475	53	25,365	4	8,253		
407	20,690	34,208	3,369	18	469	54	22,984	9	7,305		
370	28,254	29,458	3,047	13	447	57	18,968	10	6,916		
421	22,739	32,355	3,262	34	494	58	21,096	12	7,399		
466	15,273	37,891	4,087	30	563	70	24,904	15	8,222		
411	13,303	37,907	3,872	25	560	68	24,965	9	8,408		
402	15,957	37,789	3,841	20	461	70	24,963	7	8,427		
-2.19	19.95	-0.31	-0.80	-20.00	-17.68	2.94	-0.01	-22.22	0.23		
-12.80	74.15	11.40	23.15	-16.67	-15.41	-6.67	9.25	-36.36	15.47		

Source: National Fire Agency, MOI.

1. The "Drowned" are classified to trauma treatments from January, 2020.
2. The figures of "Others" includes "Tripped over" from January, 2020.
3. The figures of Without Sending to Hospital has been divided into "No Contact", "Contact Without Transport" and "Standby on Scene" since 2022.

表60. 消防緊急救護急救處置

單位：次

年(月)別 Year (Month)	呼吸道處置 Respiratory Passages Treatments					創傷處置			
	抽吸 Aspirate	鼻管 Given from Nose	面罩 Given from Mask	哈姆 立克法 Heimlich	其他維 持呼吸 道暢通 Others	頸圍 Cervical Ring	清洗 傷口 Clear Wounds	包紮 止血 Bloodshed Swathed	骨折 固定 Fracture Fixed
一〇二年 2013	1,913	43,541	95,322	266	78,250	51,017	318,972	290,371	34,007
一〇三年 2014	2,074	42,265	95,580	325	75,658	51,856	337,154	306,604	33,295
一〇四年 2015	1,886	40,271	87,645	281	75,267	51,007	343,659	312,939	31,352
一〇五年 2016	1,904	35,277	84,913	323	75,516	46,471	342,682	316,393	35,158
一〇六年 2017	1,670	31,101	78,556	714	76,922	45,572	344,716	318,096	33,167
一〇七年 2018	1,555	28,826	72,548	385	77,255	45,372	349,096	322,036	33,357
一〇八年 2019	1,601	28,397	69,897	505	79,695	44,298	352,335	325,815	32,380
一〇九年 2020	1,349	23,230	60,853	231	77,677	43,297	364,865	338,192	29,368
一一〇年 2021	1,177	22,328	60,051	203	80,014	39,779	333,240	308,374	31,240
九月 Sept.	87	1,879	4,744	15	5,917	3,177	28,131	26,017	2,493
十月 Oct.	105	1,965	4,874	20	6,639	3,509	30,998	28,689	2,788
十一月 Nov.	107	1,932	5,045	15	6,913	3,680	29,561	27,181	2,886
十二月 Dec.	138	1,887	5,199	19	7,505	3,724	30,471	28,128	3,115
一一一年 2022	980	19,124	50,903	175	69,218	29,074	241,723	225,796	23,346
一月 Jan.	147	1,831	5,426	34	8,107	3,528	28,594	26,556	3,076
二月 Feb.	102	1,770	5,121	24	7,441	2,598	22,120	20,852	2,343
三月 Mar.	103	1,690	4,728	16	6,237	3,073	24,690	23,294	2,336
四月 Apr.	100	1,805	4,621	25	7,213	4,678	26,621	23,084	2,505
五月 May	102	2,378	6,537	15	8,652	2,554	22,933	21,635	2,314
六月 June	113	2,637	6,928	20	8,818	2,822	26,052	24,568	2,460
七月 July	101	2,473	6,024	18	7,851	3,232	30,428	28,813	2,850
八月 Aug.	108	2,275	5,673	11	7,411	3,369	30,335	28,640	2,763
九月 Sept.	104	2,265	5,845	12	7,488	3,220	29,950	28,354	2,699
較上月增減(%) VS. with Last Month	-3.70	-0.44	3.03	9.09	1.04	-4.42	-1.27	-1.00	-2.32
較上年同月增減(%) VS. with Last Year	19.54	20.54	23.21	-20.00	26.55	1.35	6.47	8.98	8.26

資料來源：本部消防署。

說明：1. 配合救護紀錄表修訂，創傷處置項下之「其他」，104年以前僅指「鑄式擔架固定」，105年起包含「抽吸式護木」、「鑄式擔架固定」等其他創傷處置。
2. 配合救護紀錄表修訂，其他處置下之「其他」，104年以前係指「生命徵象監測」與「ALS支援」，105年起包含「測量血糖」及其他處置，「生命徵象監測」與「ALS支援」不再列入統計。
3. 配合救護紀錄表修訂，109年起「夾板固定」及「抽吸式護木」合併為「骨折固定」；心肺復甦術項下新增「自動心肺復甦機」。
4. 111年起創傷處置增加「止血帶」。

TABLE 60. RESCUE TREATMENTS OF EMERGENCY MEDICAL SERVICES

Unit: Times

Trauma Treatments	心肺復甦術 CPR			藥物 處置 Medicine Treatments	其他處置 Other Treatments					
	止血帶 Tourni- quet	長背板 固定 Tergal Fixed	軀幹固 定器 KED		其他創 傷處置 Others	自動 心肺 復甦機 LUCAS	CPR	使用自 動體外 心臟去 顫器 AED	保暖 Keep Warm	心理 支持 Psycho- analyzed
—	60,672	2,693	2,355	—	21,337	21,654	23,284	433,525	752,425	575,930
—	62,233	2,625	1,406	—	22,723	23,066	27,749	441,400	810,725	626,160
—	59,773	2,457	889	—	21,086	20,981	27,379	416,992	824,394	647,833
—	53,421	2,221	4,621	—	21,620	21,556	24,346	407,249	838,708	196,398
—	50,568	2,148	4,160	—	20,476	20,441	23,831	378,619	819,765	246,168
—	46,635	1,936	6,239	—	20,562	20,542	28,687	352,027	815,883	265,174
—	42,365	1,896	9,931	—	20,619	20,450	30,925	342,894	825,705	215,864
—	39,701	1,875	33,199	12,899	20,340	20,296	33,577	324,980	834,551	174,897
—	35,286	1,545	45,931	13,894	20,091	20,305	32,109	305,428	818,136	189,401
—	2,774	109	3,884	992	1,434	1,466	2,536	20,228	66,867	14,319
—	2,995	143	3,981	1,168	1,622	1,660	2,722	23,670	71,942	14,634
—	3,158	126	4,266	1,223	1,710	1,758	2,623	28,117	71,027	15,268
—	3,358	147	4,365	1,372	1,896	1,945	2,782	32,829	74,918	18,451
827	23,743	1,463	10,329	11,423	15,635	16,004	26,917	240,635	672,418	175,549
400	2,615	213	1,452	1,447	1,977	2,017	3,186	34,838	75,384	18,378
19	2,430	110	939	1,289	1,767	1,794	2,669	32,181	65,475	18,063
25	2,591	235	986	1,056	1,480	1,545	2,946	23,298	62,406	18,342
196	2,552	372	1,282	1,199	1,664	1,683	2,726	26,134	73,145	19,231
32	2,415	98	1,067	1,296	1,786	1,827	2,672	25,965	80,659	19,412
32	2,541	108	1,159	1,343	1,869	1,929	3,066	25,508	78,208	20,564
41	2,920	109	1,138	1,317	1,762	1,805	3,259	24,242	79,698	21,221
40	2,824	107	1,179	1,238	1,694	1,735	3,260	23,362	77,470	20,328
42	2,855	111	1,127	1,238	1,636	1,669	3,133	25,107	79,973	20,010
5.00	1.10	3.74	-4.41	—	-3.42	-3.80	-3.90	7.47	3.23	-1.56
--	2.92	1.83	-70.98	24.80	14.09	13.85	23.54	24.12	19.60	39.74

Source: National Fire Agency, MOI.

Note: 1. The figures of "Others" of Trauma Treatments referred to "Shovel-type Stretcher Fixed" before 2015, but included "Vacuum Splint", "Shovel-type Stretcher Fixed" and other Trauma Treatments since 2016 due to the revised Patient Care Record.
2. Since 2016, the figures of "Others" of Other Treatments excluded "Vital Sign Monitoring" and "Advanced Life Support" (which were included before 2015) due to the revised Patient Care Record.
3. The figures of "Splint Fixed" and "Vacuum Splint" are classified to Fracture Fixed and the figures of "CPR" include "LUCAS" since 2020.
4. The figures of "Trauma Treatments" include "Tourniquet" since 2022.

表61. 核發建築物建造執照—按月別及用途別分

年 (月) 別 Year (Month)	總計 Grand Total		住宿類(H類) Residential		
			住宅(H-2) Houses		
	總件數 Total Cases	總樓地板面積 (平方公尺) Total Floor Area (m ²)	件數 Cases	宅數 Houses	總樓地板面積 (平方公尺) Total Floor Area (m ²)
一〇二年 2013	33,531	39,760,495	27,234	133,072	25,416,782
一〇三年 2014	31,994	38,634,904	25,261	124,127	22,230,818
一〇四年 2015	27,643	32,595,657	21,440	106,752	18,232,801
一〇五年 2016	22,511	26,235,287	16,590	79,490	13,264,290
一〇六年 2017	25,035	29,883,925	18,908	91,981	15,251,789
一〇七年 2018	27,344	33,984,220	21,073	121,689	18,676,925
一〇八年 2019	27,143	36,927,792	21,388	148,566	21,950,228
一〇九年 2020	25,980	41,521,034	19,996	160,039	23,194,608
一一〇年 2021	26,089	43,425,428	20,063	170,465	24,874,226
九月 Sept.	2,325	3,187,216	1,817	12,341	1,869,913
十月 Oct.	1,772	3,222,732	1,339	11,638	1,649,762
十一月 Nov.	2,214	3,690,577	1,611	13,570	2,009,462
十二月 Dec.	2,207	5,300,228	1,614	19,539	2,838,367
一一一年 2022	17,576	33,680,449	13,106	133,746	18,754,792
一月 Jan.	2,138	4,185,539	1,640	16,451	2,328,678
二月 Feb.	1,265	2,539,511	885	9,217	1,247,859
三月 Mar.	2,223	3,991,640	1,654	13,552	1,917,570
四月 Apr.	2,032	2,886,896	1,607	13,770	1,919,091
五月 May	2,193	4,128,057	1,665	17,306	2,527,196
六月 June	2,109	4,128,117	1,571	15,429	2,216,686
七月 July	1,743	3,669,597	1,270	12,636	1,833,068
八月 Aug.	2,178	4,334,919	1,577	16,084	2,212,634
九月 Sept.	1,695	3,816,173	1,237	19,301	2,552,010
較上月增減(%) VS. with Last Month	-22.18	-11.97	-21.56	20.00	15.74
較上年同月增減(%) VS. with Last Year	-27.10	19.73	-31.92	56.40	37.19

資料來源：本部營建署。

說明：1. 用途別依「建築物使用類組及變更使用辦法」分類。
2. 表內數字包括內政部指定特設主管建築機關資料。

TABLE 61. ISSUED BUILDING CONSTRUCTION LICENSE
- BY MONTH AND USE

Lodging 宿舍安養(H-1) Dormitory, Care		商業類(B類) Commerce		工業、倉儲類 (C類) Industry, Storage		辦公、服務類(G類) Business, Service	
件數 Cases	總樓地板面積 (平方公尺) Total Floor Area (m ²)	件數 Cases	總樓地板面積 (平方公尺) Total Floor Area (m ²)	件數 Cases	總樓地板面積 (平方公尺) Total Floor Area (m ²)	件數 Cases	總樓地板面積 (平方公尺) Total Floor Area (m ²)
68	206,875	204	1,639,817	1,964	5,839,337	1,166	1,982,717
67	289,146	193	1,961,250	2,139	6,298,000	1,188	2,528,920
52	280,280	185	869,853	1,890	6,595,431	1,120	1,717,122
59	173,536	164	1,053,834	1,747	5,593,609	1,111	1,460,476
72	237,991	169	1,453,034	2,151	6,235,115	1,008	1,364,458
70	219,737	157	828,769	2,416	7,751,460	1,072	2,029,185
65	157,486	140	811,827	2,150	7,979,121	1,130	1,919,903
71	250,229	135	1,081,367	1,916	10,196,956	1,335	2,353,874
79	183,798	147	1,482,504	2,043	6,861,516	1,206	3,380,031
6	33,116	9	20,662	146	502,383	116	261,363
5	10,102	8	17,182	156	527,613	91	412,763
7	16,543	21	30,440	187	659,764	151	232,435
14	22,577	18	227,933	211	1,057,612	111	634,783
59	206,781	112	832,598	1,533	6,731,442	945	2,790,973
8	23,522	12	20,736	169	1,068,884	97	381,788
3	12,502	10	25,072	152	609,692	79	216,123
11	26,301	15	90,570	176	646,395	124	733,524
7	24,191	8	37,437	141	407,349	77	70,184
6	2,369	12	50,333	170	749,096	140	337,103
6	61,065	10	41,996	208	976,665	100	285,829
7	30,472	12	30,565	146	1,034,490	92	193,605
6	8,116	21	525,640	214	788,840	136	425,747
5	18,243	12	10,249	157	450,031	100	147,070
-16.67	124.78	-42.86	-98.05	-26.64	-42.95	-26.47	-65.46
-16.67	-44.91	33.33	-50.40	7.53	-10.42	-13.79	-43.73

Source : Construction and Planning Agency, MOI.

Note : 1.The figures are classified according to Architecture Usage Classification and Change Usage regulation.
2.The figures include the data of M.O.I. Const. Orgs..

表61. 核發建築物建造執照—按月別及用途別分(續)

TABLE 61. ISSUED BUILDING CONSTRUCTION LICENSE - BY MONTH AND USE(CONT.)

年 (月) 別 Year (Month)	休閒、文教類(D類) Leisure, Education		衛生、福利、更生類(F類) Health, Welfare, Regeneration		其 他 類 Assembly	
	件數 Cases	總樓地板面積 (平方公尺) Total Floor Area (m ²)	件數 Cases	總樓地板面積 (平方公尺) Total Floor Area (m ²)	公共集會類(A類) Assembly	
					件數 Cases	總樓地板面積 (平方公尺) Total Floor Area (m ²)
一〇二年 2013	417	1,094,334	155	555,239	48	55,508
一〇三年 2014	356	956,748	102	298,819	30	107,430
一〇四年 2015	331	842,645	103	439,766	23	126,806
一〇五年 2016	327	894,343	135	571,530	18	78,182
一〇六年 2017	370	1,203,320	136	427,533	18	114,961
一〇七年 2018	558	1,455,041	157	686,869	29	148,511
一〇八年 2019	506	939,721	162	798,110	30	93,435
一〇九年 2020	680	1,196,471	140	533,718	20	107,878
一一〇年 2021	496	1,225,927	150	769,031	21	101,110
九 月 Sept.	34	50,591	9	61,746	1	938
十 月 Oct.	32	171,100	11	91,097	1	12,287
十一月 Nov.	47	68,748	13	253,506	2	16,965
十二月 Dec.	62	142,081	23	68,171	8	46,924
一一一年 2022	343	621,064	121	595,700	17	148,780
一 月 Jan.	65	104,870	10	49,546	—	—
二 月 Feb.	27	48,168	10	26,453	1	133,974
三 月 Mar.	75	152,486	17	57,119	1	244
四 月 Apr.	32	62,157	16	42,856	2	2,626
五 月 May	24	18,245	14	117,126	2	2,993
六 月 June	32	81,127	16	48,890	2	973
七 月 July	29	31,118	10	21,004	4	951
八 月 Aug.	35	73,148	17	36,653	2	3,920
九 月 Sept.	24	49,745	11	196,053	3	3,099
較上月增減(%) VS. with Last Month	-31.43	-31.99	-35.29	434.89	50.00	-20.94
較上年同月增減(%) VS. with Last Year	-29.41	-1.67	22.22	217.52	200.00	230.38

說 明：自107年2月其他類再細分「農業設施」，其107年累計資料係自2月起至統計期之值。

Others							
宗教、殯葬類(E類) Religion, Funeral		危險物品類(I類) Hazard Contents		其他類 Others			
件數 Cases	總樓地板面積 (平方公尺) Total Floor Area (m ²)	件數 Cases	總樓地板面積 (平方公尺) Total Floor Area (m ²)	件數 Cases	總樓地板面積 (平方公尺) Total Floor Area (m ²)	農業設施 Agricultural facility	
						件數 Cases	總樓地板面積 (平方公尺) Total Floor Area (m ²)
157	213,125	43	31,007	2,075	2,725,754	—	—
150	233,072	35	36,367	2,473	3,694,334	—	—
125	139,083	32	17,547	2,342	3,334,323	—	—
143	243,773	43	49,034	2,174	2,852,680	—	—
139	225,232	43	34,886	2,021	3,335,606	—	—
146	216,080	48	34,389	1,618	1,937,254	1,299	1,698,458
165	296,858	50	98,186	1,357	1,882,917	1,353	1,882,791
174	330,908	47	64,062	1,466	2,210,963	1,466	2,210,963
157	315,227	43	75,515	1,684	4,156,543	1,684	4,156,543
15	27,662	4	3,863	168	354,979	168	354,979
9	6,377	3	1,295	117	323,154	117	323,154
24	65,253	6	25,315	145	312,146	145	312,146
18	36,559	3	1,665	125	223,556	125	223,556
95	186,142	30	35,977	1,215	2,776,200	1,215	2,776,200
13	28,867	5	2,715	119	175,933	119	175,933
4	2,282	2	1,776	92	215,610	92	215,610
11	9,301	3	1,146	136	356,984	136	356,984
17	76,051	2	482	123	244,472	123	244,472
10	16,894	2	475	148	306,227	148	306,227
7	5,070	1	1,958	156	407,858	156	407,858
11	20,405	6	8,768	156	465,151	156	465,151
9	15,094	8	11,831	153	233,296	153	233,296
13	12,178	1	6,826	132	370,669	132	370,669
44.44	-19.32	-87.50	-42.30	-13.73	58.88	-13.73	58.88
-13.33	-55.98	-75.00	76.70	-21.43	4.42	-21.43	4.42

Note : The item of others is subdivided into "Agricultural facility" since February, 2018; accumulated value of "Agricultural facility" calculates from February to the statistical period.

表62. 核發建築物建造執照－按區域別及用途別分

TABLE 62. ISSUED BUILDING CONSTRUCTION LICENSE
- BY LOCALITY AND USE

區域別 Locality	總計 Grand Total		住宿類(H類) Residential		
			住宅(H-2)		
	總件數 Total Cases	總樓地板面積 (平方公尺) Total Floor Area (m ²)	件數 Cases	宅數 Houses	總樓地板面積 (平方公尺) Total Floor Area (m ²)
一一一年九月 Sept., 2022	1,695	3,816,173	1,237	19,301	2,552,010
新北市 New Taipei City	43	654,529	31	5,555	588,729
臺北市 Taipei City	22	238,636	17	842	135,493
桃園市 Taoyuan City	146	436,644	100	2,492	352,712
臺中市 Taichung City	224	735,443	172	3,227	488,162
臺南市 Tainan City	201	440,773	138	1,109	171,974
高雄市 Kaohsiung City	199	357,552	149	2,125	276,737
臺灣省 Taiwan Prov.	841	931,952	616	3,893	530,785
宜蘭縣 Yilan C.	59	46,056	47	237	36,388
新竹縣 Hsinchu C.	44	127,123	36	565	85,048
苗栗縣 Miaoli C.	48	92,142	22	279	44,868
彰化縣 Changhua C.	128	125,004	99	710	91,176
南投縣 Nantou C.	94	79,057	68	169	25,556
雲林縣 Yunlin C.	112	99,891	74	188	25,428
嘉義縣 Chiayi C.	96	92,228	69	100	15,987
屏東縣 Pingtung C.	90	78,159	61	208	26,122
臺東縣 Taitung C.	30	8,592	26	45	6,637
花蓮縣 Hualien C.	38	37,325	28	270	32,970
澎湖縣 Penghu C.	48	11,281	46	63	10,385
基隆市 Keelung City	3	3,734	3	27	3,734
新竹市 Hsinchu City	26	117,655	23	983	115,163
嘉義市 Chiayi City	25	13,705	14	49	11,323
福建省 Fuchien Prov.	16	10,269	13	57	7,115
金門縣 Kinmen C.	16	10,269	13	57	7,115
連江縣 Lienchiang C.	—	—	—	—	—
國家公園管理處 N.P.Adm.	1	303	1	1	303
其他內政部 指定特設主 管建築機關 Other M.O.I. Const. Orgs.	2	10,072	—	—	—

資料來源：本部營建署。

Lodging 宿舍安養(H-1) Dormitory, Care		商業類(B類) Commerce		工業、倉儲類 (C類) Industry, Storage		辦公、服務類(G類) Business, Service	
件數 Cases	總樓地板面積 (平方公尺) Total Floor Area (m ²)	件數 Cases	總樓地板面積 (平方公尺) Total Floor Area (m ²)	件數 Cases	總樓地板面積 (平方公尺) Total Floor Area (m ²)	件數 Cases	總樓地板面積 (平方公尺) Total Floor Area (m ²)
5	18,243	12	10,249	157	450,031	100	147,070
—	—	1	2,127	6	60,696	2	760
—	—	—	—	1	1,865	2	89,615
1	975	2	1,169	33	78,106	4	1,248
—	—	3	2,828	19	25,483	22	27,928
—	—	—	—	15	82,275	9	14,698
—	—	1	784	18	53,560	23	3,450
4	17,268	5	3,341	63	137,974	36	9,134
—	—	1	1,009	—	—	—	—
—	—	—	—	2	35,888	1	166
1	13,128	1	604	7	21,491	7	2,427
1	815	—	—	11	20,894	4	1,213
1	2,496	—	—	6	16,819	2	177
1	829	—	—	8	7,903	5	1,491
—	—	—	—	12	12,711	3	259
—	—	—	—	8	17,233	2	858
—	—	—	—	1	63	1	460
—	—	3	1,728	4	1,710	—	—
—	—	—	—	—	—	1	471
—	—	—	—	—	—	—	—
—	—	—	—	—	—	—	—
—	—	—	—	3	2,492	—	—
—	—	—	—	1	770	10	1,612
—	—	—	—	—	—	2	237
—	—	—	—	—	—	2	237
—	—	—	—	—	—	—	—
—	—	—	—	—	—	—	—
—	—	—	—	—	—	—	—
—	—	—	—	2	10,072	—	—

Source : Construction and Planning Agency, MOI.

表62. 核發建築物建造執照－按區域別及用途別分(續)

TABLE 62. ISSUED BUILDING CONSTRUCTION LICENSE
- BY LOCALITY AND USE (CONT.)

區域別 Locality	休閒、文教類(D類) Leisure, Education		衛生、福利、 更生類(F類) Health, Welfare, Regeneration		公共集會類(A類) Assembly	
	件數 Cases	總樓地板 面積 (平方公尺) Total Floor Area (m ²)	件數 Cases	總樓地板 面積 (平方公尺) Total Floor Area (m ²)	件數 Cases	總樓地板 面積 (平方公尺) Total Floor Area (m ²)
一一一年九月 Sept., 2022	24	49,745	11	196,053	3	3,099
新北市 New Taipei City	1	742	—	—	—	—
臺北市 Taipei City	1	8,866	1	2,797	—	—
桃園市 Taoyuan City	2	1,012	2	614	1	700
臺中市 Taichung City	2	2,254	3	186,353	1	1,356
臺南市 Tainan City	1	12,767	3	4,392	—	—
高雄市 Kaohsiung City	3	3,873	—	—	—	—
臺灣省 Taiwan Prov.	13	17,314	2	1,897	1	1,043
宜蘭縣 Yilan C.	2	6,705	1	884	—	—
新竹縣 Hsinchu C.	1	1,662	—	—	1	1,043
苗栗縣 Miaoli C.	2	1,143	—	—	—	—
彰化縣 Changhua C.	3	4,086	—	—	—	—
南投縣 Nantou C.	1	91	—	—	—	—
雲林縣 Yunlin C.	—	—	1	1,013	—	—
嘉義縣 Chiayi C.	1	1,509	—	—	—	—
屏東縣 Pingtung C.	1	622	—	—	—	—
臺東縣 Taitung C.	1	1,071	—	—	—	—
花蓮縣 Hualien C.	—	—	—	—	—	—
澎湖縣 Penghu C.	1	425	—	—	—	—
基隆市 Keelung City	—	—	—	—	—	—
新竹市 Hsinchu City	—	—	—	—	—	—
嘉義市 Chiayi City	—	—	—	—	—	—
福建省 Fuchien Prov.	1	2,917	—	—	—	—
金門縣 Kinmen C.	1	2,917	—	—	—	—
連江縣 Lienchiang C.	—	—	—	—	—	—
國家公園管理處 N.P.Adm.	—	—	—	—	—	—
其他內政部 指定特設主 管建築機關 Other M.O.I. Const. Orgs.	—	—	—	—	—	—

宗教、殯葬類(E類) Religion, Funeral		危險物品類(I類) Hazard Contents		其他類 Others		農業設施 Agricultural facility	
件數 Cases	總樓地板面積 (平方公尺) Total Floor Area (m ²)	件數 Cases	總樓地板面積 (平方公尺) Total Floor Area (m ²)	件數 Cases	總樓地板面積 (平方公尺) Total Floor Area (m ²)	件數 Cases	總樓地板面積 (平方公尺) Total Floor Area (m ²)
13	12,178	1	6,826	132	370,669	132	370,669
1	1,421	—	—	1	54	1	54
—	—	—	—	—	—	—	—
1	108	—	—	—	—	—	—
—	—	—	—	2	1,079	2	1,079
1	220	—	—	34	154,447	34	154,447
1	48	1	6,826	3	12,274	3	12,274
9	10,381	—	—	92	202,815	92	202,815
—	—	—	—	8	1,070	8	1,070
1	2,854	—	—	2	462	2	462
1	498	—	—	7	7,983	7	7,983
—	—	—	—	10	6,820	10	6,820
1	5,596	—	—	15	28,322	15	28,322
2	329	—	—	21	62,898	21	62,898
—	—	—	—	11	61,762	11	61,762
3	814	—	—	15	32,510	15	32,510
—	—	—	—	1	361	1	361
1	290	—	—	2	627	2	627
—	—	—	—	—	—	—	—
—	—	—	—	—	—	—	—
—	—	—	—	—	—	—	—
—	—	—	—	—	—	—	—
—	—	—	—	—	—	—	—
—	—	—	—	—	—	—	—
—	—	—	—	—	—	—	—

表63. 核發建築物建造執照年累計—按區域別及用途別分

區域別 Locality	總計 Grand Total		住宿類(H類) Residential		
			住宅(H-2類)		
	總件數 Total Cases	總樓地板面積 (平方公尺) Total Floor Area (m ²)	件數 Cases	宅數 Houses	總樓地板面積 (平方公尺) Total Floor Area (m ²)
一一一年一至九月 Jan. - Sept., 2022	17,576	33,680,449	13,106	133,746	18,754,792
新北市 New Taipei City	402	4,030,532	259	22,259	2,672,651
臺北市 Taipei City	259	2,987,596	178	8,766	1,161,498
桃園市 Taoyuan City	1,123	4,622,324	680	19,454	2,797,966
臺中市 Taichung City	1,972	5,356,363	1,491	24,193	3,710,260
臺南市 Tainan City	2,727	4,009,456	2,108	16,000	2,293,889
高雄市 Kaohsiung City	1,603	2,449,262	1,291	13,742	1,769,617
臺灣省 Taiwan Prov.	9,267	8,763,797	6,512	28,304	4,264,953
宜蘭縣 Yilan C.	899	525,622	480	2,283	345,675
新竹縣 Hsinchu C.	492	1,468,962	339	4,418	756,319
苗栗縣 Miaoli C.	657	805,242	451	3,717	539,045
彰化縣 Changhua C.	1,430	1,387,415	1,031	4,840	709,695
南投縣 Nantou C.	761	493,359	520	1,497	222,501
雲林縣 Yunlin C.	1,332	1,117,872	957	2,730	399,091
嘉義縣 Chiayi C.	1,071	1,035,062	832	1,468	235,345
屏東縣 Pingtung C.	983	747,611	647	1,979	276,469
臺東縣 Taitung C.	332	149,311	237	490	80,499
花蓮縣 Hualien C.	423	322,543	323	1,374	177,064
澎湖縣 Penghu C.	359	128,711	315	531	87,181
基隆市 Keelung City	24	43,408	19	236	34,259
新竹市 Hsinchu City	167	379,021	132	2,109	297,669
嘉義市 Chiayi City	337	159,658	229	632	104,141
福建省 Fuchien Prov.	148	130,174	72	501	81,036
金門縣 Kinmen C.	143	127,060	68	492	79,650
連江縣 Lienchiang C.	5	3,114	4	9	1,386
國家公園管理處 N.P.Adm.	9	2,372	4	5	2,313
其他內政部 指定特設主 管建築機關 Other M.O.I. Const. Orgs.	66	1,328,573	3	3	609

資料來源：本部營建署。

TABLE 63. ISSUED BUILDING CONSTRUCTION LICENSE OF THE YEAR
- BY LOCALITY AND USE

Lodging 宿舍安養(H-1) Dormitory, Care		商業類(B類) Commerce		工業、倉儲類 (C類) Industry, Storage		辦公、服務類(G類) Business, Service	
件數 Cases	總樓地板面積 (平方公尺) Total Floor Area (m ²)	件數 Cases	總樓地板面積 (平方公尺) Total Floor Area (m ²)	件數 Cases	總樓地板面積 (平方公尺) Total Floor Area (m ²)	件數 Cases	總樓地板面積 (平方公尺) Total Floor Area (m ²)
59	206,781	112	832,598	1,533	6,731,442	945	2,790,973
1	1,518	6	63,104	76	873,879	36	270,962
1	14,264	11	444,136	11	66,628	34	1,193,119
3	3,678	9	19,814	281	1,433,332	68	252,068
10	22,908	19	58,986	143	487,465	181	468,741
3	2,074	5	41,019	182	592,647	110	82,416
5	15,532	7	12,117	130	339,384	95	91,524
34	143,710	53	192,947	654	1,637,254	405	395,631
1	321	6	37,495	100	96,855	12	9,862
2	69,334	3	14,258	47	322,470	46	241,600
5	33,877	5	7,180	48	79,623	32	18,427
5	14,170	3	7,408	125	390,444	58	23,497
4	6,069	2	5,963	30	64,023	26	12,620
3	2,499	2	3,437	74	333,842	42	14,346
2	1,407	3	2,506	50	154,236	18	20,695
—	—	5	28,022	119	86,311	44	18,749
5	3,908	3	28,321	9	8,610	14	5,173
2	3,912	7	37,313	26	29,626	9	5,053
5	8,213	2	11,595	4	2,359	14	5,652
—	—	—	—	2	2,264	—	—
—	—	2	983	14	55,922	7	1,798
—	—	10	8,466	6	10,669	83	18,159
2	3,097	—	—	4	6,524	8	3,443
2	3,097	—	—	4	6,524	8	3,443
—	—	—	—	—	—	—	—
—	—	—	—	—	—	—	—
—	—	2	475	52	1,294,329	8	33,069

Source : Construction and Planning Agency, MOI.

表63. 核發建築物建造執照年累計—按區域別及用途別分(續)

區域別 Locality	休閒、文教類(D類) Leisure, Education		衛生、福利、 更生類(F類) Health, Welfare, Regeneration		公共集會類(A類) Assembly	
	件數 Cases	總樓地板 面積 (平方公尺) Total Floor Area (m ²)	件數 Cases	總樓地板 面積 (平方公尺) Total Floor Area (m ²)	件數 Cases	總樓地板 面積 (平方公尺) Total Floor Area (m ²)
	一一一年一至九月 Jan. - Sept., 2022	343	621,064	121	595,700	17
新北市 New Taipei City	11	65,506	2	45,507	—	—
臺北市 Taipei City	16	86,190	3	3,400	—	—
桃園市 Taoyuan City	30	35,725	16	61,198	1	700
臺中市 Taichung City	38	84,224	28	343,802	2	135,330
臺南市 Tainan City	26	50,598	20	43,016	—	—
高雄市 Kaohsiung City	27	53,611	5	15,364	—	—
臺灣省 Taiwan Prov.	184	214,899	44	82,586	13	11,022
宜蘭縣 Yilan C.	14	11,612	4	7,583	3	2,730
新竹縣 Hsinchu C.	21	18,490	8	23,282	2	2,249
苗栗縣 Miaoli C.	26	27,083	3	5,231	—	—
彰化縣 Changhua C.	20	30,339	9	18,905	—	—
南投縣 Nantou C.	7	5,415	1	2,256	1	424
雲林縣 Yunlin C.	16	10,578	5	4,745	1	56
嘉義縣 Chiayi C.	13	31,132	1	110	—	—
屏東縣 Pingtung C.	15	19,007	2	3,540	1	1,420
臺東縣 Taitung C.	7	3,654	2	3,175	3	1,402
花蓮縣 Hualien C.	17	12,205	3	4,744	—	—
澎湖縣 Penghu C.	11	8,193	2	1,559	2	2,741
基隆市 Keelung City	3	6,885	—	—	—	—
新竹市 Hsinchu City	9	15,667	2	5,606	—	—
嘉義市 Chiayi City	5	14,639	2	1,850	—	—
福建省 Fuchien Prov.	11	30,311	2	768	1	1,728
金門縣 Kinmen C.	11	30,311	2	768	—	—
連江縣 Lienchiang C.	—	—	—	—	1	1,728
國家公園管理處 N.P.Adm.	—	—	1	59	—	—
其他內政部 指定特設主 管建築機關 Other M.O.I. Const. Orgs.	—	—	—	—	—	—

TABLE 63. ISSUED BUILDING CONSTRUCTION LICENSE OF THE YEAR
- BY LOCALITY AND USE (CONT.)

宗教、殯葬類(E類) Religion, Funeral		危險物品類(I類) Hazard Contents		其他類 Others		農業設施 Agricultural facility	
件數 Cases	總樓地板面積 (平方公尺) Total Floor Area (m ²)	件數 Cases	總樓地板面積 (平方公尺) Total Floor Area (m ²)	件數 Cases	總樓地板面積 (平方公尺) Total Floor Area (m ²)	件數 Cases	總樓地板面積 (平方公尺) Total Floor Area (m ²)
95	186,142	30	35,977	1,215	2,776,200	1,215	2,776,200
3	17,707	4	1,296	4	18,402	4	18,402
1	12,424	1	1,403	3	4,534	3	4,534
3	506	6	7,281	10	10,056	10	10,056
5	2,699	4	821	34	41,127	34	41,127
11	4,063	6	12,612	244	887,122	244	887,122
9	6,584	3	8,719	29	136,810	29	136,810
62	142,095	5	3,754	886	1,674,946	886	1,674,946
4	8,675	—	—	44	4,814	44	4,814
4	9,073	—	—	19	11,887	19	11,887
10	60,916	2	788	53	33,072	53	33,072
11	13,206	1	1,958	124	177,793	124	177,793
4	21,093	—	—	141	152,995	141	152,995
6	8,341	—	—	199	340,937	199	340,937
3	14,015	—	—	121	575,616	121	575,616
10	2,477	2	1,008	122	310,608	122	310,608
2	643	—	—	34	13,926	34	13,926
5	3,055	—	—	25	49,571	25	49,571
3	601	—	—	1	617	1	617
—	—	—	—	—	—	—	—
—	—	—	—	1	1,376	1	1,376
—	—	—	—	2	1,734	2	1,734
1	64	—	—	5	3,203	5	3,203
1	64	—	—	5	3,203	5	3,203
—	—	—	—	—	—	—	—
—	—	—	—	—	—	—	—
—	—	1	91	—	—	—	—

表64. 核發建築物建造執照－按月別及構造別分

年 (月) 別 Year (Month)	總計 Grand Total		鋼骨鋼筋混凝土構造 Steel Frame & Reinforced Concrete		混凝土構造 (含鋼筋混凝土構造) Reinforced Concrete	
	總樓地板面積 (平方公尺) Total Floor Area (m ²)	工程造價 (千元) Construction Cost (NT\$1,000)	總樓地板面積 (平方公尺) Total Floor Area (m ²)	工程造價 (千元) Construction Cost (NT\$1,000)	總樓地板面積 (平方公尺) Total Floor Area (m ²)	工程造價 (千元) Construction Cost (NT\$1,000)
一〇二年 2013	39,760,495	350,522,002	2,775,489	26,812,948	30,966,264	277,361,909
一〇三年 2014	38,634,904	325,742,689	2,550,741	23,307,215	29,634,569	255,263,612
一〇四年 2015	32,595,657	275,098,031	2,895,768	25,939,291	24,028,319	212,045,602
一〇五年 2016	26,235,287	222,232,641	1,924,366	16,020,479	18,343,225	158,519,094
一〇六年 2017	29,883,925	261,866,232	2,059,433	17,907,245	20,844,685	183,410,904
一〇七年 2018	33,984,220	295,232,791	2,752,180	28,791,295	23,603,523	205,209,949
一〇八年 2019	36,927,792	335,555,121	3,155,462	29,673,596	26,927,425	245,453,312
一〇九年 2020	41,521,034	372,475,771	2,825,386	26,652,701	30,503,662	280,214,966
一一〇年 2021	43,425,428	404,210,312	3,810,329	41,173,187	30,554,554	283,250,272
九月 Sept.	3,187,216	26,706,355	241,869	2,121,417	2,359,861	20,307,191
十月 Oct.	3,222,732	30,218,287	323,551	2,326,833	2,310,056	22,603,852
十一月 Nov.	3,690,577	33,883,447	424,525	5,414,454	2,665,789	24,790,638
十二月 Dec.	5,300,228	55,821,617	436,400	4,044,301	3,671,417	35,961,163
一一一年 2022	33,680,449	327,250,435	2,444,152	25,516,931	23,405,065	225,969,514
一月 Jan.	4,185,539	38,866,754	545,101	6,752,465	2,857,803	25,373,404
二月 Feb.	2,539,511	24,339,521	259,672	2,124,102	1,711,432	16,954,697
三月 Mar.	3,991,640	38,426,451	207,663	2,248,823	2,404,970	22,217,031
四月 Apr.	2,886,896	26,454,404	130,237	1,332,621	2,202,457	21,049,953
五月 May	4,128,057	38,685,826	343,444	3,219,161	3,026,107	28,721,206
六月 June	4,128,117	41,292,027	295,157	2,622,820	2,784,532	28,010,254
七月 July	3,669,597	33,436,446	136,891	1,000,696	2,787,909	26,121,405
八月 Aug.	4,334,919	46,420,645	263,975	3,387,904	2,711,940	26,688,639
九月 Sept.	3,816,173	39,328,361	262,012	2,828,339	2,917,915	30,832,925
較上月增減(%) VS. with Last Month	-11.97	-15.28	-0.74	-16.52	7.60	15.53
較上年同月增減(%) VS. with Last Year	19.73	47.26	8.33	33.32	23.65	51.83

資料來源：本部營建署。

TABLE 64. ISSUED BUILDING CONSTRUCTION LICENSE - BY MONTH AND MATERIAL

鋼構造(94年以前為鋼架構造) Steel		磚構造 Brick		木構造 Wooden		其他 Others	
總樓地板面積 (平方公尺) Total Floor Area (m ²)	工程造價 (千元) Construction Cost (NT\$1,000)	總樓地板面積 (平方公尺) Total Floor Area (m ²)	工程造價 (千元) Construction Cost (NT\$1,000)	總樓地板面積 (平方公尺) Total Floor Area (m ²)	工程造價 (千元) Construction Cost (NT\$1,000)	總樓地板面積 (平方公尺) Total Floor Area (m ²)	工程造價 (千元) Construction Cost (NT\$1,000)
5,762,295	45,447,467	148,474	493,347	51,226	169,741	56,747	236,590
6,185,070	46,177,860	105,705	361,903	39,184	119,729	119,635	512,370
5,400,453	36,060,246	93,118	307,682	35,364	107,706	142,635	637,504
5,641,798	46,458,698	98,813	298,336	52,648	165,459	174,437	770,575
6,432,371	58,362,476	112,061	364,452	70,506	222,572	364,869	1,598,583
7,271,089	59,977,108	241,789	890,427	56,669	175,160	58,970	188,852
6,628,657	59,670,915	160,719	532,985	26,529	90,476	29,000	133,837
7,917,758	64,731,607	238,170	763,525	34,856	107,300	1,202	5,672
8,754,566	78,686,038	254,498	906,855	47,867	166,407	3,614	27,553
565,814	4,215,602	19,672	62,145	—	—	—	—
569,823	5,218,851	16,342	52,944	2,960	15,807	—	—
568,855	3,572,468	28,949	96,408	2,391	9,000	68	479
1,138,728	15,593,541	46,168	191,145	5,395	15,824	2,120	15,643
7,479,149	74,434,242	170,102	620,210	46,779	164,882	135,202	544,656
742,401	6,582,846	26,504	93,927	13,730	64,112	—	—
560,952	5,237,153	7,455	23,569	—	—	—	—
1,355,385	13,886,172	21,568	66,901	1,860	6,092	194	1,432
531,961	4,002,533	20,768	64,661	1,473	4,636	—	—
734,896	6,654,730	16,326	68,722	7,090	20,575	194	1,432
1,015,561	10,545,970	22,376	80,615	10,491	32,368	—	—
718,238	6,203,634	22,957	97,973	3,261	10,302	341	2,436
1,270,505	15,996,891	23,927	97,916	8,023	22,463	56,549	226,832
549,250	5,324,313	8,221	25,926	851	4,334	77,924	312,524
-56.77	-66.72	-65.64	-73.52	-89.39	-80.71	37.80	37.78
-2.93	26.30	-58.21	-58.28	--	--	--	--

Source : Construction and Planning Agency, MOI.

表65. 核發建築物建造執照－按區域別及構造別分

TABLE 65. ISSUED BUILDING CONSTRUCTION LICENSE - BY LOCALITY AND MATERIAL

區域別 Locality	總計 Grand Total		鋼骨鋼筋混凝土構造 Steel Frame & Reinforced Concrete		混凝土構造 (含鋼筋混凝土構造) Reinforced Concrete	
	總樓地板面積 (平方公尺) Total Floor Area (m ²)	工程造價 (千元) Construction Cost (NT\$1,000)	總樓地板面積 (平方公尺) Total Floor Area (m ²)	工程造價 (千元) Construction Cost (NT\$1,000)	總樓地板面積 (平方公尺) Total Floor Area (m ²)	工程造價 (千元) Construction Cost (NT\$1,000)
一〇一一年九月 Sept., 2022	3,816,173	39,328,361	262,012	2,828,339	2,917,915	30,832,925
新北市 New Taipei City	654,529	9,538,115	—	—	649,104	9,448,211
臺北市 Taipei City	238,636	4,791,466	70,044	1,412,729	52,631	667,346
桃園市 Taoyuan City	436,644	4,835,009	16,508	182,825	388,185	4,354,580
臺中市 Taichung City	735,443	7,950,268	1,135	7,832	695,090	7,665,727
臺南市 Tainan City	440,773	3,006,115	14,054	121,915	236,207	1,894,268
高雄市 Kaohsiung City	357,552	3,021,340	32,280	414,665	252,728	2,204,870
臺灣省 Taiwan Prov.	931,952	6,088,463	117,919	630,490	633,398	4,558,221
宜蘭縣 Yilan C.	46,056	355,975	—	—	44,791	348,688
新竹縣 Hsinchu C.	127,123	770,656	—	—	123,616	753,125
苗栗縣 Miaoli C.	92,142	592,773	73	363	60,633	445,034
彰化縣 Changhua C.	125,004	839,102	26,644	147,012	95,768	681,075
南投縣 Nantou C.	79,057	425,776	3,579	19,684	34,153	204,336
雲林縣 Yunlin C.	99,891	550,173	40,249	221,371	36,071	221,218
嘉義縣 Chiayi C.	92,228	500,509	39,280	199,288	21,626	126,997
屏東縣 Pingtung C.	78,159	407,363	7,669	40,646	32,342	171,223
臺東縣 Taitung C.	8,592	45,642	—	—	8,168	44,157
花蓮縣 Hualien C.	37,325	280,181	—	—	33,268	259,893
澎湖縣 Penghu C.	11,281	56,403	425	2,126	10,385	51,924
基隆市 Keelung City	3,734	37,216	—	—	3,734	37,216
新竹市 Hsinchu City	117,655	1,138,052	—	—	116,055	1,129,733
嘉義市 Chiayi City	13,705	88,642	—	—	12,788	83,602
福建省 Fuchien Prov.	10,269	38,550	—	—	10,269	38,550
金門縣 Kinmen C.	10,269	38,550	—	—	10,269	38,550
連江縣 Lienchiang C.	—	—	—	—	—	—
國家公園管理處 N.P.Adm.	303	1,152	—	—	303	1,152
其他內政部 指定特設主 管建築機關 Other M.O.I. Const. Orgs.	10,072	57,883	10,072	57,883	—	—

資料來源：本部營建署。

鋼構造 Steel		磚構造 Brick		木構造 Wooden		其他 Others	
總樓地板面積 (平方公尺) Total Floor Area (m ²)	工程造價 (千元) Construction Cost (NT\$1,000)	總樓地板面積 (平方公尺) Total Floor Area (m ²)	工程造價 (千元) Construction Cost (NT\$1,000)	總樓地板面積 (平方公尺) Total Floor Area (m ²)	工程造價 (千元) Construction Cost (NT\$1,000)	總樓地板面積 (平方公尺) Total Floor Area (m ²)	工程造價 (千元) Construction Cost (NT\$1,000)
549,250	5,324,313	8,221	25,926	851	4,334	77,924	312,524
5,425	89,904	—	—	—	—	—	—
115,961	2,711,391	—	—	—	—	—	—
31,061	293,062	39	208	851	4,334	—	—
39,218	276,709	—	—	—	—	—	—
111,392	673,083	1,196	4,325	—	—	77,924	312,524
72,544	401,805	—	—	—	—	—	—
173,649	878,359	6,986	21,393	—	—	—	—
1,265	7,287	—	—	—	—	—	—
3,507	17,531	—	—	—	—	—	—
31,406	147,259	30	117	—	—	—	—
1,395	7,664	1,197	3,351	—	—	—	—
41,325	201,756	—	—	—	—	—	—
17,885	89,958	5,686	17,626	—	—	—	—
31,322	174,224	—	—	—	—	—	—
38,075	195,195	73	299	—	—	—	—
424	1,485	—	—	—	—	—	—
4,057	20,288	—	—	—	—	—	—
471	2,353	—	—	—	—	—	—
—	—	—	—	—	—	—	—
1,600	8,319	—	—	—	—	—	—
917	5,040	—	—	—	—	—	—
—	—	—	—	—	—	—	—
—	—	—	—	—	—	—	—
—	—	—	—	—	—	—	—
—	—	—	—	—	—	—	—
—	—	—	—	—	—	—	—

Source : Construction and Planning Agency, MOI.

表66. 核發建築物拆除執照—按月別及用途別分

TABLE 66. ISSUED BUILDING DEMOLITION LICENSE
- BY MONTH AND USE

年 (月) 別 Year (Month)	總計 Grand Total			件數 Cases
	件數 Cases	宅數 Houses	總樓地板面積 (平方公尺) Total Floor Area (m ²)	
一〇二年 2013	2,882	5,669	2,424,531	1,448
一〇三年 2014	2,668	5,436	2,071,815	1,401
一〇四年 2015	2,392	4,936	1,770,692	1,193
一〇五年 2016	2,379	4,380	1,843,675	1,137
一〇六年 2017	2,403	4,333	2,035,457	1,161
一〇七年 2018	2,496	5,574	2,157,915	1,271
一〇八年 2019	2,550	5,630	2,227,726	1,263
一〇九年 2020	2,765	6,157	2,520,130	1,429
一一〇年 2021	2,793	6,078	2,580,016	1,447
九月 Sept.	236	705	190,157	131
十月 Oct.	232	376	210,118	122
十一月 Nov.	222	506	237,498	107
十二月 Dec.	266	396	213,283	116
一一一年 2022	1,865	4,332	1,681,914	924
一月 Jan.	271	764	181,913	156
二月 Feb.	120	205	114,367	57
三月 Mar.	247	844	214,977	122
四月 Apr.	202	534	199,047	93
五月 May	209	517	207,234	93
六月 June	229	447	278,434	109
七月 July	214	356	177,498	90
八月 Aug.	204	316	157,715	108
九月 Sept.	169	349	150,729	96
較上月增減(%) VS. with Last Month	-17.16	10.44	-4.43	-11.11
較上年同月增減(%) VS. with Last Year	-28.39	-50.50	-20.73	-26.72

資料來源：本部營建署。

住宅 Housing		其他 Others		
宅數 Houses	總樓地板面積 (平方公尺) Total Floor Area (m ²)	件數 Cases	宅數 Houses	總樓地板面積 (平方公尺) Total Floor Area (m ²)
3,731	565,135	1,434	1,938	1,859,396
3,792	553,996	1,267	1,644	1,517,819
3,402	434,273	1,199	1,534	1,336,419
2,232	337,735	1,242	2,148	1,505,940
2,821	400,317	1,242	1,512	1,635,140
3,961	461,921	1,225	1,613	1,695,994
3,765	536,108	1,287	1,865	1,691,618
4,193	634,219	1,336	1,964	1,885,911
4,148	636,397	1,346	1,930	1,943,619
532	66,508	105	173	123,649
255	39,992	110	121	170,126
327	53,505	115	179	183,993
221	36,414	150	175	176,869
3,086	455,402	941	1,246	1,226,512
619	97,008	115	145	84,905
122	21,701	63	83	92,666
667	92,496	125	177	122,481
391	59,304	109	143	139,743
353	43,928	116	164	163,306
254	46,328	120	193	232,106
214	30,419	124	142	147,079
221	34,306	96	95	123,409
245	29,912	73	104	120,817
10.86	-12.81	-23.96	9.47	-2.10
-53.95	-55.02	-30.48	-39.88	-2.29

Source : Construction and Planning Agency, MOI.

表67. 核發建築物拆除執照－按區域別及用途別分

TABLE 67. ISSUED BUILDING DEMOLITION LICENSE
- BY LOCALITY AND USE

區域別 Locality	總計 Grand Total			件數 Cases
	件數 Cases	宅數 Houses	總樓地板面積 (平方公尺) Total Floor Area (m ²)	
一一一年九月 Sept., 2022	169	349	150,729	96
新北市 New Taipei City	13	72	6,539	11
臺北市 Taipei City	13	63	15,818	7
桃園市 Taoyuan City	8	11	10,115	3
臺中市 Taichung City	33	31	28,246	22
臺南市 Tainan City	26	35	22,218	11
高雄市 Kaohsiung City	25	60	41,144	14
臺灣省 Taiwan Prov.	50	76	26,359	27
宜蘭縣 Yilan C.	2	14	1,126	—
新竹縣 Hsinchu C.	8	8	3,981	7
苗栗縣 Miaoli C.	10	12	4,167	6
彰化縣 Changhua C.	—	—	—	—
南投縣 Nantou C.	5	5	10,089	1
雲林縣 Yunlin C.	2	2	699	—
嘉義縣 Chiayi C.	2	3	559	1
屏東縣 Pingtung C.	6	6	870	5
臺東縣 Taitung C.	3	7	392	1
花蓮縣 Hualien C.	3	4	1,115	1
澎湖縣 Penghu C.	1	1	197	1
基隆市 Keelung City	2	6	1,200	1
新竹市 Hsinchu City	3	4	999	2
嘉義市 Chiayi City	3	4	965	1
福建省 Fuchien Prov.	1	1	290	1
金門縣 Kinmen C.	1	1	290	1
連江縣 Lienchiang C.	—	—	—	—
國家公園管理處 N.P.Adm.	—	—	—	—
其他內政部 指定特設主 管建築機關 Other M.O.I. Const. Orgs.	—	—	—	—

資料來源：本部營建署。

住宅 Housing		其他 Others		
宅數 Houses	總樓地板面積 (平方公尺) Total Floor Area (m ²)	件數 Cases	宅數 Houses	總樓地板面積 (平方公尺) Total Floor Area (m ²)
245	29,912	73	104	120,817
67	5,323	2	5	1,216
51	7,481	6	12	8,337
7	1,931	5	4	8,184
22	2,270	11	9	25,976
14	2,292	15	21	19,926
49	4,368	11	11	36,776
34	5,957	23	42	20,402
—	—	2	14	1,126
7	1,386	1	1	2,595
6	1,321	4	6	2,846
—	—	—	—	—
1	130	4	4	9,959
—	—	2	2	699
2	341	1	1	218
5	727	1	1	143
1	87	2	6	305
1	98	2	3	1,017
1	197	—	—	—
5	786	1	1	414
3	727	1	1	272
2	157	2	2	808
1	290	—	—	—
1	290	—	—	—
—	—	—	—	—
—	—	—	—	—
—	—	—	—	—

Source : Construction and Planning Agency, MOI.

表68. 核發建築物使用執照—按月別及用途別分

年 (月) 別 Year (Month)	總計 Grand Total		住宿類(H類) Residential		
			住宅(H-2類) Houses		
	總件數 Total Cases	總樓地板面積 (平方公尺) Total Floor Area (m ²)	件數 Cases	宅數 Houses	總樓地板面積 (平方公尺) Total Floor Area (m ²)
一〇二年 2013	28,014	28,771,809	22,372	86,438	16,887,729
一〇三年 2014	28,806	31,718,120	23,032	91,883	18,109,432
一〇四年 2015	28,837	32,868,462	23,217	99,421	18,981,866
一〇五年 2016	23,552	29,988,350	18,315	97,620	17,646,434
一〇六年 2017	22,506	28,818,031	17,349	88,636	15,462,618
一〇七年 2018	22,860	28,366,008	17,550	98,953	16,451,813
一〇八年 2019	22,026	26,488,606	17,019	92,284	14,786,505
一〇九年 2020	22,370	28,247,176	17,443	98,260	15,465,693
一一〇年 2021	22,486	28,022,718	17,587	104,872	15,620,275
九月 Sept.	1,832	2,285,789	1,428	9,758	1,427,539
十月 Oct.	1,790	2,478,934	1,382	11,346	1,619,496
十一月 Nov.	1,876	2,465,151	1,480	10,294	1,524,031
十二月 Dec.	2,224	2,576,731	1,756	9,397	1,394,269
一一一年 2022	15,460	20,510,466	11,890	80,023	11,859,385
一月 Jan.	2,237	2,733,284	1,743	11,278	1,644,688
二月 Feb.	1,010	1,163,439	770	4,919	678,240
三月 Mar.	1,869	2,532,385	1,441	10,665	1,607,575
四月 Apr.	1,540	2,394,036	1,126	8,237	1,226,803
五月 May	1,669	1,955,039	1,299	7,482	1,176,244
六月 June	1,733	2,331,833	1,352	8,848	1,290,706
七月 July	1,699	2,176,602	1,294	8,487	1,338,654
八月 Aug.	1,951	2,669,820	1,506	9,893	1,415,652
九月 Sept.	1,752	2,554,028	1,359	10,214	1,480,823
較上月增減(%) VS. with Last Month	-10.20	-4.34	-9.76	3.24	4.60
較上年同月增減(%) VS. with Last Year	-4.37	11.74	-4.83	4.67	3.73

資料來源：本部營建署。

說明：1. 用途別依「建築物使用類組及變更使用辦法」分類。
2. 表列數字包括內政部指定特設主管建築機關資料。

TABLE 68. ISSUED BUILDING USAGE LICENSE - BY MONTH AND USE

Lodging 宿舍安養(H-1) Dormitory, Care		商業類(B類) Commerce		工業、倉儲類 (C類) Industry, Storage		辦公、服務類(G類) Business, Service	
件數 Cases	總樓地板面積 (平方公尺) Total Floor Area (m ²)	件數 Cases	總樓地板面積 (平方公尺) Total Floor Area (m ²)	件數 Cases	總樓地板面積 (平方公尺) Total Floor Area (m ²)	件數 Cases	總樓地板面積 (平方公尺) Total Floor Area (m ²)
66	188,158	136	627,985	1,760	5,086,044	1,099	1,946,248
81	133,473	141	1,453,133	1,742	5,259,698	1,087	1,922,403
65	270,003	133	1,231,442	1,711	5,603,725	916	2,260,022
57	236,495	144	1,109,810	1,572	5,689,664	942	1,412,637
52	157,243	138	976,141	1,662	6,109,181	919	1,865,504
50	199,509	164	1,046,631	1,836	5,275,134	977	1,661,154
56	118,736	137	776,136	1,913	5,907,058	936	1,435,210
55	302,503	113	1,161,752	1,788	6,413,295	924	1,712,146
55	137,170	95	838,972	1,625	6,584,640	950	1,368,455
4	5,268	9	50,243	137	401,582	98	54,823
3	3,112	6	124,223	141	368,025	65	86,697
8	23,671	11	54,008	125	422,998	60	81,525
11	22,519	13	154,563	148	611,489	95	96,081
43	170,827	73	426,897	1,205	4,630,529	661	927,595
6	20,308	6	25,431	174	647,833	102	52,038
1	474	7	158,333	76	151,730	40	45,484
3	58,545	14	35,594	140	356,586	96	179,770
5	11,136	2	1,703	137	623,193	63	272,979
2	10,262	8	75,699	121	368,577	67	40,811
3	5,260	8	44,755	145	670,555	75	89,888
5	12,919	12	36,617	124	486,230	82	94,948
11	31,962	12	21,629	145	691,404	63	80,153
7	19,961	4	27,136	143	634,421	73	71,524
-36.36	-37.55	-66.67	25.46	-1.38	-8.24	15.87	-10.77
75.00	278.91	-55.56	-45.99	4.38	57.98	-25.51	30.46

Source: Construction and Planning Agency, MOI.

Note : 1.The figures are classified according to Architecture Usage Classification and Change Usage regulation.
2.The figures include the data of M.O.I. Const. Orgs..

表68. 核發建築物使用執照－按月別及用途別分(續)

年 (月) 別 Year (Month)	休閒、文教類(D類) Leisure, Education		衛生、福利、 更生類(F類) Health, Welfare, Regeneration		公共集會類(A類) Assembly	
	件數 Cases	總樓地板 面積 (平方公尺) Total Floor Area (m ²)	件數 Cases	總樓地板 面積 (平方公尺) Total Floor Area (m ²)	件數 Cases	總樓地板 面積 (平方公尺) Total Floor Area (m ²)
一〇二年 2013	456	1,364,936	112	258,107	34	164,866
一〇三年 2014	394	1,266,778	118	514,640	20	85,342
一〇四年 2015	410	1,315,946	114	464,808	37	78,340
一〇五年 2016	304	844,175	105	347,700	30	105,020
一〇六年 2017	348	950,932	106	587,804	21	42,480
一〇七年 2018	427	1,357,510	113	391,252	30	73,289
一〇八年 2019	416	1,008,018	119	550,591	17	104,246
一〇九年 2020	514	1,101,534	137	409,799	41	139,979
一一〇年 2021	616	1,114,772	152	401,480	18	174,505
九月 Sept.	44	88,063	11	103,322	2	61,606
十月 Oct.	48	61,004	20	40,589	1	2,126
十一月 Nov.	42	57,226	13	87,441	2	5,149
十二月 Dec.	57	80,520	9	22,424	3	14,743
一一一年 2022	356	616,991	90	374,286	14	169,549
一月 Jan.	51	71,193	10	59,027	2	2,340
二月 Feb.	28	22,597	9	11,383	1	743
三月 Mar.	34	70,263	5	19,758	3	43,238
四月 Apr.	27	40,019	9	65,083	—	—
五月 May	36	56,956	13	49,622	2	58,123
六月 June	37	75,252	6	6,538	1	1,203
七月 July	43	38,596	11	34,557	—	—
八月 Aug.	53	166,727	10	15,059	2	62,863
九月 Sept.	47	75,388	17	113,259	3	1,039
較上月增減(%) VS. with Last Month	-11.32	-54.78	70.00	652.10	50.00	-98.35
較上年同月增減(%) VS. with Last Year	6.82	-14.39	54.55	9.62	50.00	-98.31

說明：自107年2月其他類再細分「農業設施」，其107年累計資料係自2月起至統計期之值。

TABLE 68. ISSUED BUILDING USAGE LICENSE - BY MONTH AND USE(CONT.)

宗教、殯葬類(E類) Religion, Funeral		危險物品類(I類) Hazard Contents		其他類 Others		農業設施 Agricultural facility	
件數 Cases	總樓地板面積 (平方公尺) Total Floor Area (m ²)	件數 Cases	總樓地板面積 (平方公尺) Total Floor Area (m ²)	件數 Cases	總樓地板面積 (平方公尺) Total Floor Area (m ²)	件數 Cases	總樓地板面積 (平方公尺) Total Floor Area (m ²)
154	189,318	43	51,270	1,782	2,007,148	—	—
132	225,778	33	30,804	2,026	2,716,639	—	—
109	153,840	30	21,659	2,095	2,486,811	—	—
158	189,191	40	26,417	1,885	2,380,807	—	—
106	148,229	24	48,165	1,781	2,469,734	—	—
126	165,058	38	52,309	1,549	1,692,349	1,225	1,454,016
137	221,813	43	34,061	1,233	1,546,232	1,231	1,545,992
138	198,261	30	14,891	1,187	1,327,323	1,178	1,319,039
115	144,060	35	51,771	1,238	1,586,618	1,233	1,579,053
10	7,421	1	8,754	88	77,168	88	77,168
14	24,840	—	—	110	148,822	110	148,822
8	5,444	6	6,145	121	197,513	121	197,513
15	13,222	1	100	116	166,801	116	166,801
82	144,878	24	29,898	1,022	1,159,631	1,022	1,159,631
11	36,886	3	1,334	129	172,206	129	172,206
4	6,519	1	240	73	87,696	73	87,696
11	30,815	3	2,197	119	128,044	119	128,044
9	6,424	5	4,639	157	142,057	157	142,057
9	6,421	3	1,000	109	111,324	109	111,324
6	4,901	2	13,201	98	129,574	98	129,574
11	22,974	2	371	115	110,736	115	110,736
11	13,543	2	2,518	136	168,310	136	168,310
10	16,395	3	4,398	86	109,684	86	109,684
-9.09	21.06	50.00	74.66	-36.76	-34.83	-36.76	-34.83
—	120.93	200.00	-49.76	-2.27	42.14	-2.27	42.14

Note : The item of others is subdivided into "Agricultural facility" since February, 2018; accumulated value of "Agricultural facility" calculates from February to the statistical period.

表69. 核發建築物使用執照－按區域別及用途別分

TABLE 69 ISSUED BUILDING USAGE LICENSE
- BY LOCALITY AND USE

區域別 Locality	總計 Grand Total		住宿類(H類) Residential		
			住宅(H-2)		
	總件數 Total Cases	總樓地板面積 (平方公尺) Total Floor Area (m ²)	件數 Cases	宅數 Houses	總樓地板面積 (平方公尺) Total Floor Area (m ²)
一一一年九月 Sept., 2022	1,752	2,554,028	1,359	10,214	1,480,823
新北市 New Taipei City	35	354,463	21	1,671	234,074
臺北市 Taipei City	10	145,930	6	820	120,832
桃園市 Taoyuan City	100	462,750	59	2,378	294,910
臺中市 Taichung City	223	251,653	185	1,098	174,249
臺南市 Tainan City	240	127,666	201	267	44,867
高雄市 Kaohsiung City	201	326,143	150	1,639	223,447
臺灣省 Taiwan Prov.	918	822,215	729	2,310	384,786
宜蘭縣 Yilan C.	43	30,258	35	75	17,729
新竹縣 Hsinchu C.	67	121,667	52	445	70,707
苗栗縣 Miaoli C.	62	65,457	47	242	40,203
彰化縣 Changhua C.	173	136,424	142	329	67,694
南投縣 Nantou C.	96	37,289	69	80	15,408
雲林縣 Yunlin C.	166	84,337	143	286	39,578
嘉義縣 Chiayi C.	73	77,501	55	59	12,043
屏東縣 Pingtung C.	106	151,579	81	245	34,353
臺東縣 Taitung C.	40	10,299	33	41	7,812
花蓮縣 Hualien C.	38	16,792	31	31	6,938
澎湖縣 Penghu C.	27	7,646	23	32	5,589
基隆市 Keelung City	3	12,735	2	10	1,992
新竹市 Hsinchu City	13	57,664	9	357	53,104
嘉義市 Chiayi City	11	12,567	7	78	11,636
福建省 Fuchien Prov.	9	3,696	7	30	3,350
金門縣 Kinmen C.	8	3,394	7	30	3,350
連江縣 Lienchiang C.	1	302	—	—	—
國家公園管理處 N.P.Adm.	2	401	1	1	308
其他內政部 指定特設主 管建築機關 Other M.O.I. Const. Orgs.	14	59,111	—	—	—

資料來源：本部營建署。

Lodging 宿舍安養(H-1) Dormitory, Care		商業類(B類) Commerce		工業、倉儲類 (C類) Industry, Storage		辦公、服務類(G類) Business, Service	
件數 Cases	總樓地板面積 (平方公尺) Total Floor Area (m ²)	件數 Cases	總樓地板面積 (平方公尺) Total Floor Area (m ²)	件數 Cases	總樓地板面積 (平方公尺) Total Floor Area (m ²)	件數 Cases	總樓地板面積 (平方公尺) Total Floor Area (m ²)
7	19,961	4	27,136	143	634,421	73	71,524
1	9,690	—	—	5	87,810	4	5,429
—	—	—	—	1	2,395	1	15,347
—	—	1	557	30	156,362	2	2,475
1	1,714	—	—	9	38,211	15	13,981
—	—	1	3,604	13	48,924	9	6,619
—	—	1	19,870	25	57,469	12	7,625
4	8,464	1	3,105	46	184,139	30	20,048
—	—	—	—	3	7,747	1	2,757
—	—	—	—	4	34,044	2	3,194
—	—	1	3,105	4	8,155	3	6,218
—	—	—	—	14	49,059	3	1,260
1	1,614	—	—	4	3,019	4	377
—	—	—	—	5	22,455	6	3,350
—	—	—	—	4	54,163	—	—
—	—	—	—	7	5,106	2	118
1	543	—	—	—	—	1	517
1	5,708	—	—	—	—	2	261
1	599	—	—	—	—	3	1,458
—	—	—	—	—	—	—	—
—	—	—	—	—	—	1	186
—	—	—	—	1	391	2	352
—	—	—	—	—	—	—	—
—	—	—	—	—	—	—	—
1	93	—	—	—	—	—	—
—	—	—	—	14	59,111	—	—

Source : Construction and Planning Agency, MOI.

表69. 核發建築物使用執照—按區域別及用途別分(續)

TABLE 69. ISSUED BUILDING USAGE LICENSE
- BY LOCALITY AND USE (CONT.)

區域別 Locality	休閒、文教類(D類) Leisure, Education		衛生、福利、 更生類(F類) Health, Welfare, Regeneration		公共集會類(A類) Assembly	
	件數 Cases	總樓地板 面積 (平方公尺) Total Floor Area (m ²)	件數 Cases	總樓地板 面積 (平方公尺) Total Floor Area (m ²)	件數 Cases	總樓地板 面積 (平方公尺) Total Floor Area (m ²)
	一一一年九月 Sept., 2022	47	75,388	17	113,259	3
新北市 New Taipei City	4	17,460	—	—	—	—
臺北市 Taipei City	—	—	1	6,633	—	—
桃園市 Taoyuan City	4	3,304	2	1,567	—	—
臺中市 Taichung City	4	17,818	4	3,579	—	—
臺南市 Tainan City	3	1,169	3	2,753	—	—
高雄市 Kaohsiung City	3	944	3	8,623	—	—
臺灣省 Taiwan Prov.	28	34,649	4	90,104	2	737
宜蘭縣 Yilan C.	2	1,316	1	52	—	—
新竹縣 Hsinchu C.	4	1,663	1	355	—	—
苗栗縣 Miaoli C.	1	1,216	1	1,221	—	—
彰化縣 Changhua C.	1	2,509	—	—	—	—
南投縣 Nantou C.	2	2,018	—	—	—	—
雲林縣 Yunlin C.	2	862	—	—	1	590
嘉義縣 Chiayi C.	5	4,335	—	—	1	147
屏東縣 Pingtung C.	3	3,898	1	88,476	—	—
臺東縣 Taitung C.	1	331	—	—	—	—
花蓮縣 Hualien C.	2	1,196	—	—	—	—
澎湖縣 Penghu C.	—	—	—	—	—	—
基隆市 Keelung City	1	10,743	—	—	—	—
新竹市 Hsinchu City	3	4,374	—	—	—	—
嘉義市 Chiayi City	1	188	—	—	—	—
福建省 Fuchien Prov.	1	44	—	—	1	302
金門縣 Kinmen C.	1	44	—	—	—	—
連江縣 Lienchiang C.	—	—	—	—	1	302
國家公園管理處 N.P.Adm.	—	—	—	—	—	—
其他內政部 指定特設主 管建築機關 Other M.O.I. Const. Orgs.	—	—	—	—	—	—

宗教、殯葬類(E類) Religion, Funeral		危險物品類(I類) Hazard Contents		其他類 Others		農業設施 Agricultural facility	
件數 Cases	總樓地板面積 (平方公尺) Total Floor Area (m ²)	件數 Cases	總樓地板面積 (平方公尺) Total Floor Area (m ²)	件數 Cases	總樓地板面積 (平方公尺) Total Floor Area (m ²)	件數 Cases	總樓地板面積 (平方公尺) Total Floor Area (m ²)
10	16,395	3	4,398	86	109,684	86	109,684
—	—	—	—	—	—	—	—
1	723	—	—	—	—	—	—
1	36	1	3,539	—	—	—	—
2	1,428	—	—	3	673	3	673
—	—	—	—	10	19,730	10	19,730
1	1,776	1	563	5	5,826	5	5,826
5	12,432	1	296	68	83,455	68	83,455
—	—	—	—	1	657	1	657
1	11,624	—	—	3	80	3	80
1	200	—	—	4	5,139	4	5,139
—	—	—	—	13	15,902	13	15,902
1	428	—	—	15	14,425	15	14,425
—	—	1	296	8	17,206	8	17,206
—	—	—	—	8	6,813	8	6,813
1	61	—	—	11	19,567	11	19,567
—	—	—	—	4	1,096	4	1,096
1	119	—	—	1	2,570	1	2,570
—	—	—	—	—	—	—	—
—	—	—	—	—	—	—	—
—	—	—	—	—	—	—	—
—	—	—	—	—	—	—	—
—	—	—	—	—	—	—	—
—	—	—	—	—	—	—	—
—	—	—	—	—	—	—	—
—	—	—	—	—	—	—	—

表70. 核發建築物使用執照年累計—按區域別及用途別分

區域別 Locality	總計 Grand Total		住宿類(H類) Residential		
			住宅(H-2)		
	總件數 Total Cases	總樓地板面積 (平方公尺) Total Floor Area (m ²)	件數 Cases	宅數 Houses	總樓地板面積 (平方公尺) Total Floor Area (m ²)
一一一年一至九月 Jan. - Sept., 2022	15,460	20,510,466	11,890	80,023	11,859,385
新北市 New Taipei City	296	2,320,073	169	11,049	1,431,969
臺北市 Taipei City	112	1,100,516	65	5,153	728,778
桃園市 Taoyuan City	829	3,271,606	519	12,747	1,803,188
臺中市 Taichung City	1,600	2,983,789	1,252	15,773	2,339,772
臺南市 Tainan City	2,728	1,845,385	2,267	6,561	1,047,669
高雄市 Kaohsiung City	1,458	2,074,049	1,173	10,245	1,518,520
臺灣省 Taiwan Prov.	8,236	5,968,528	6,340	18,169	2,942,606
宜蘭縣 Yilan C.	677	353,664	557	1,627	242,690
新竹縣 Hsinchu C.	402	862,555	276	3,456	548,344
苗栗縣 Miaoli C.	476	456,588	352	1,171	183,808
彰化縣 Changhua C.	1,334	1,087,096	1,021	2,828	482,216
南投縣 Nantou C.	796	355,469	601	915	167,959
雲林縣 Yunlin C.	1,215	739,184	942	2,111	341,042
嘉義縣 Chiayi C.	817	502,712	673	897	157,123
屏東縣 Pingtung C.	1,143	746,004	871	1,948	286,103
臺東縣 Taitung C.	224	96,160	104	315	47,599
花蓮縣 Hualien C.	268	128,816	204	578	76,013
澎湖縣 Penghu C.	282	78,196	254	315	63,279
基隆市 Keelung City	31	127,127	14	457	81,938
新竹市 Hsinchu City	141	291,373	110	1,037	157,570
嘉義市 Chiayi City	430	143,584	361	514	106,922
福建省 Fuchien Prov.	121	67,745	96	314	44,264
金門縣 Kinmen C.	112	59,150	94	311	42,679
連江縣 Lienchiang C.	9	8,595	2	3	1,585
國家公園管理處 N.P.Adm.	7	1,599	5	5	1,403
其他內政部 指定特設主 管建築機關 Other M.O.I. Const. Orgs.	73	877,176	4	7	1,216

資料來源：本部營建署。

TABLE 70. ISSUED BUILDING USAGE LICENSE OF THE YEAR
- BY LOCALITY AND USE

Lodging		商業類(B類) Commerce		工業、倉儲類 (C類) Industry, Storage		辦公、服務類(G類) Business, Service	
宿舍安養(H-1) Dormitory, Care							
件數 Cases	總樓地板面積 (平方公尺) Total Floor Area (m ²)	件數 Cases	總樓地板面積 (平方公尺) Total Floor Area (m ²)	件數 Cases	總樓地板面積 (平方公尺) Total Floor Area (m ²)	件數 Cases	總樓地板面積 (平方公尺) Total Floor Area (m ²)
43	170,827	73	426,897	1,205	4,630,529	661	927,595
2	12,695	2	150,790	42	298,065	28	254,179
1	53,327	3	8,058	3	5,878	9	147,291
4	19,320	7	31,152	207	1,132,406	34	164,595
6	9,409	15	44,192	107	344,304	118	60,967
3	16,855	17	74,908	165	454,778	89	29,286
5	16,805	7	72,083	134	215,128	72	42,529
21	42,323	22	45,714	487	1,328,667	293	198,927
1	407	3	13,160	65	54,954	11	9,400
—	—	—	—	44	207,654	25	13,190
4	9,683	2	3,741	34	188,266	20	25,657
—	—	1	496	124	378,899	34	17,207
2	2,079	1	4,608	32	39,001	18	5,470
2	16,749	4	5,979	50	170,465	34	10,738
2	4,340	2	12,020	34	163,587	14	10,800
1	704	1	497	71	84,747	30	52,611
4	1,382	2	701	8	5,937	12	6,377
4	6,380	1	288	4	2,602	17	18,376
1	599	2	1,129	3	947	10	3,842
—	—	—	—	4	12,091	2	1,019
—	—	—	—	9	12,361	10	12,359
—	—	3	3,095	5	7,156	56	11,881
—	—	—	—	1	22	10	5,281
—	—	—	—	1	22	9	5,018
—	—	—	—	—	—	1	263
1	93	—	—	—	—	—	—
—	—	—	—	59	851,281	8	24,540

Source : Construction and Planning Agency, MOI.

表70. 核發建築物使用執照年累計—按區域別及用途別分(續)

TABLE 70. ISSUED BUILDING USAGE LICENSE OF THE YEAR
- BY LOCALITY AND USE (CONT.)

區域別 Locality	休閒、文教類(D類) Leisure, Education		衛生、福利、 更生類(F類) Health, Welfare, Regeneration		公共集會類(A類) Assembly	
	件數 Cases	總樓地板 面積 (平方公尺) Total Floor Area (m ²)	件數 Cases	總樓地板 面積 (平方公尺) Total Floor Area (m ²)	件數 Cases	總樓地板 面積 (平方公尺) Total Floor Area (m ²)
一一一年一至九月 Jan. - Sept., 2022	356	616,991	90	374,286	14	169,549
新北市 New Taipei City	37	128,555	8	19,024	1	1,203
臺北市 Taipei City	20	59,776	6	95,547	—	—
桃園市 Taoyuan City	26	42,207	12	24,665	1	24,455
臺中市 Taichung City	32	57,673	15	24,941	1	17,782
臺南市 Tainan City	17	40,092	8	12,490	1	743
高雄市 Kaohsiung City	26	71,367	12	18,720	2	61,487
臺灣省 Taiwan Prov.	190	203,689	28	178,796	6	61,288
宜蘭縣 Yilan C.	16	22,361	3	1,757	—	—
新竹縣 Hsinchu C.	27	22,884	3	5,240	1	39,962
苗栗縣 Miaoli C.	15	11,606	3	5,851	—	—
彰化縣 Changhua C.	11	11,201	3	3,061	—	—
南投縣 Nantou C.	14	15,883	3	1,666	—	—
雲林縣 Yunlin C.	15	9,030	1	2,587	1	590
嘉義縣 Chiayi C.	13	5,421	1	2,479	2	1,148
屏東縣 Pingtung C.	30	27,905	2	90,068	—	—
臺東縣 Taitung C.	7	6,402	—	—	—	—
花蓮縣 Hualien C.	13	6,969	4	3,455	—	—
澎湖縣 Penghu C.	10	5,339	—	—	1	1,427
基隆市 Keelung City	9	29,591	1	1,996	—	—
新竹市 Hsinchu City	7	23,809	3	51,983	1	18,161
嘉義市 Chiayi City	3	5,288	1	8,653	—	—
福建省 Fuchien Prov.	8	13,632	—	—	2	2,591
金門縣 Kinmen C.	5	10,290	—	—	—	—
連江縣 Lienchiang C.	3	3,342	—	—	2	2,591
國家公園管理處 N.P.Adm.	—	—	1	103	—	—
其他內政部 指定特設主 管建築機關 Other M.O.I. Const. Orgs.	—	—	—	—	—	—

宗教、殯葬類(E類) Religion, Funeral		危險物品類(I類) Hazard Contents		其他類 Others		農業設施 Agricultural facility	
件數 Cases	總樓地板面積 (平方公尺) Total Floor Area (m ²)	件數 Cases	總樓地板面積 (平方公尺) Total Floor Area (m ²)	件數 Cases	總樓地板面積 (平方公尺) Total Floor Area (m ²)	件數 Cases	總樓地板面積 (平方公尺) Total Floor Area (m ²)
82	144,878	24	29,898	1,022	1,159,631	1,022	1,159,631
4	13,407	1	913	2	9,273	2	9,273
2	769	—	—	3	1,092	3	1,092
8	17,546	4	6,968	7	5,104	7	5,104
6	5,857	4	1,576	44	77,316	44	77,316
6	1,969	—	—	155	166,595	155	166,595
8	16,855	3	3,496	16	37,059	16	37,059
44	86,607	11	16,922	794	862,989	794	862,989
1	5,176	—	—	20	3,759	20	3,759
1	11,624	1	357	24	13,300	24	13,300
7	11,021	—	—	39	16,955	39	16,955
2	709	2	13,201	136	180,106	136	180,106
6	6,159	—	—	119	112,644	119	112,644
4	3,326	5	2,844	157	175,834	157	175,834
3	3,184	1	126	72	142,484	72	142,484
13	26,996	1	149	123	176,224	123	176,224
1	372	1	245	85	27,145	85	27,145
3	687	—	—	18	14,046	18	14,046
1	1,634	—	—	—	—	—	—
—	—	—	—	1	492	1	492
1	15,130	—	—	—	—	—	—
1	589	—	—	—	—	—	—
3	1,752	—	—	1	203	1	203
2	938	—	—	1	203	1	203
1	814	—	—	—	—	—	—
—	—	—	—	—	—	—	—
1	116	1	23	—	—	—	—

表71. 核發建築物使用執照－按月別及構造別分

TABLE 71. ISSUED BUILDING USAGE LICENSE - BY MONTH AND MATERIAL

年 (月) 別 Year (Month)	總 計 Grand Total		鋼骨鋼筋混凝土構造 Steel Frame & Reinforced Concrete		混凝土構造 (含鋼筋混凝土構造) Reinforced Concrete	
	總樓地板面積 (平方公尺) Total Floor Area (m ²)	工程造價 (千元) Construction Cost (NT\$1,000)	總樓地板面積 (平方公尺) Total Floor Area (m ²)	工程造價 (千元) Construction Cost (NT\$1,000)	總樓地板面積 (平方公尺) Total Floor Area (m ²)	工程造價 (千元) Construction Cost (NT\$1,000)
一〇二年 2013	28,771,809	230,495,695	2,495,094	22,505,240	22,161,462	182,811,278
一〇三年 2014	31,718,120	267,940,432	2,727,407	23,983,007	22,976,841	195,978,832
一〇四年 2015	32,868,462	271,674,685	2,355,320	22,323,153	24,330,421	203,555,004
一〇五年 2016	29,988,350	257,136,676	1,553,466	13,469,149	23,662,148	209,920,008
一〇六年 2017	28,818,031	249,049,781	2,214,521	20,550,064	22,055,734	198,028,777
一〇七年 2018	28,366,008	244,789,390	1,819,883	15,521,567	20,857,465	182,705,959
一〇八年 2019	26,488,606	231,469,623	1,757,671	16,285,871	18,725,617	167,543,428
一〇九年 2020	28,247,176	245,752,563	1,863,975	17,613,220	20,300,988	177,510,726
一一〇年 2021	28,022,718	241,381,620	1,948,881	16,875,620	20,361,755	177,177,694
九 月 Sept.	2,285,789	21,248,109	162,873	1,936,067	1,795,446	16,428,752
十 月 Oct.	2,478,934	23,194,189	161,244	1,396,982	1,860,762	16,877,503
十一 月 Nov.	2,465,151	21,413,539	186,465	1,405,130	1,866,309	17,100,653
十二 月 Dec.	2,576,731	20,331,865	111,032	791,258	1,894,102	16,320,523
一一一年 2022	20,510,466	179,923,350	1,519,085	13,883,565	14,719,586	131,913,967
一 月 Jan.	2,733,284	22,852,554	360,638	3,135,749	1,917,531	16,758,951
二 月 Feb.	1,163,439	11,678,301	54,504	501,570	715,661	6,668,084
三 月 Mar.	2,532,385	24,160,888	108,896	986,092	1,966,069	18,410,407
四 月 Apr.	2,394,036	21,550,123	197,200	2,254,704	1,577,590	14,960,996
五 月 May	1,955,039	15,610,386	171,832	1,094,168	1,462,567	12,132,834
六 月 June	2,331,833	19,446,973	204,289	2,118,808	1,545,865	12,836,189
七 月 July	2,176,602	18,217,412	187,905	2,077,241	1,550,640	12,964,895
八 月 Aug.	2,669,820	23,186,330	90,772	813,893	2,052,025	19,005,040
九 月 Sept.	2,554,028	23,220,383	143,049	901,340	1,931,638	18,176,571
較上月增減(%) VS. with Last Month	-4.34	0.15	57.59	10.74	-5.87	-4.36
較上年同月增減(%) VS. with Last Year	11.74	9.28	-12.17	-53.44	7.59	10.64

資料來源：本部營建署。

鋼構造(94年以前為 鋼架構造) Steel		磚構造 Brick		木構造 Wooden		其 他 Others	
總樓地板面積 (平方公尺) Total Floor Area (m ²)	工程造價 (千元) Construction Cost (NT\$1,000)	總樓地板面積 (平方公尺) Total Floor Area (m ²)	工程造價 (千元) Construction Cost (NT\$1,000)	總樓地板面積 (平方公尺) Total Floor Area (m ²)	工程造價 (千元) Construction Cost (NT\$1,000)	總樓地板面積 (平方公尺) Total Floor Area (m ²)	工程造價 (千元) Construction Cost (NT\$1,000)
3,896,411	24,404,411	131,063	435,272	44,165	145,282	43,614	194,212
5,716,279	46,978,889	168,336	569,750	39,512	114,679	89,745	315,275
5,874,090	44,152,558	130,583	461,510	33,356	114,010	144,692	1,068,450
4,534,515	32,929,212	113,633	363,293	36,450	114,263	88,138	340,751
4,157,857	28,899,003	171,524	622,842	54,539	162,911	163,856	786,184
5,344,877	45,323,927	205,173	742,887	55,265	181,419	83,345	313,631
5,772,365	46,823,153	175,912	626,973	40,624	133,478	16,417	56,720
5,868,402	49,809,284	194,378	745,471	16,918	54,046	2,515	19,816
5,498,283	46,503,047	179,061	709,843	32,349	97,887	2,389	17,529
309,808	2,815,073	15,397	61,319	1,686	2,529	579	4,369
427,001	4,796,721	26,243	111,182	3,684	11,801	—	—
399,794	2,862,949	12,238	43,482	340	1,287	5	38
549,631	3,121,093	18,461	87,421	3,505	11,570	—	—
4,072,675	33,364,207	154,460	580,556	22,062	78,287	22,598	102,768
422,122	2,849,873	30,303	102,180	2,690	5,801	—	—
378,009	4,455,754	10,347	31,462	4,918	21,431	—	—
431,121	4,684,265	22,873	70,297	3,406	9,685	20	142
600,376	4,251,901	18,040	78,538	535	1,897	295	2,087
300,436	2,312,671	17,914	62,794	2,290	7,919	—	—
568,773	4,448,278	8,124	25,220	4,782	18,478	—	—
418,852	3,073,025	19,097	101,948	108	303	—	—
492,557	3,224,460	9,065	30,606	3,333	12,773	22,068	99,558
460,429	4,063,980	18,697	77,511	—	—	215	981
-6.52	26.04	106.25	153.25	-100.00	-100.00	-99.03	-99.01
48.62	44.36	21.43	26.41	-100.00	-100.00	-62.87	-77.55

Source : Construction and Planning Agency, MOI.

表72. 核發建築物使用執照－按區域別及構造別分

TABLE 72. ISSUED BUILDING USAGE LICENSE
- BY LOCALITY AND MATERIAL

區域別 Locality	總計 Grand-Total		鋼骨鋼筋混凝土構造 Steel Frame & Reinforced Concrete		混凝土構造 (含鋼筋混凝土構造) Reinforced Concrete	
	總樓地板面積 (平方公尺) Total Floor Area (m ²)	工程造價 (千元) Construction Cost (NT\$1,000)	總樓地板面積 (平方公尺) Total Floor Area (m ²)	工程造價 (千元) Construction Cost (NT\$1,000)	總樓地板面積 (平方公尺) Total Floor Area (m ²)	工程造價 (千元) Construction Cost (NT\$1,000)
一〇一一年九月 Sept., 2022	2,554,028	23,220,383	143,049	901,340	1,931,638	18,176,571
新北市 New Taipei City	354,463	4,879,031	1,198	17,413	325,599	4,408,541
臺北市 Taipei City	145,930	2,168,625	—	—	113,893	1,398,229
桃園市 Taoyuan City	462,750	5,300,342	15,634	187,601	306,144	3,710,942
臺中市 Taichung City	251,653	2,079,617	1,125	13,383	236,891	1,975,346
臺南市 Tainan City	127,666	753,823	1,169	6,545	66,722	409,679
高雄市 Kaohsiung City	326,143	2,554,295	24,484	140,679	264,082	2,188,209
臺灣省 Taiwan Prov.	822,215	5,123,323	99,360	535,309	588,265	3,918,678
宜蘭縣 Yilan C.	30,258	185,025	—	—	21,450	133,937
新竹縣 Hsinchu C.	121,667	886,167	2,657	13,283	117,130	863,400
苗栗縣 Miaoli C.	65,457	428,051	—	—	51,379	365,371
彰化縣 Changhua C.	136,424	817,240	63,244	347,734	69,905	457,039
南投縣 Nantou C.	37,289	214,257	488	2,894	18,623	108,771
雲林縣 Yunlin C.	84,337	485,530	1,474	8,108	63,253	387,407
嘉義縣 Chiayi C.	77,501	397,427	31,497	163,290	13,296	67,586
屏東縣 Pingtung C.	151,579	848,166	—	—	125,628	723,310
臺東縣 Taitung C.	10,299	52,827	—	—	6,535	34,884
花蓮縣 Hualien C.	16,792	88,007	—	—	12,545	66,912
澎湖縣 Penghu C.	7,646	38,129	—	—	6,093	30,468
基隆市 Keelung City	12,735	110,319	—	—	12,735	110,319
新竹市 Hsinchu City	57,664	498,617	—	—	57,478	497,648
嘉義市 Chiayi City	12,567	73,561	—	—	12,215	71,626
福建省 Fuchien Prov.	3,696	14,044	—	—	3,696	14,044
金門縣 Kinmen C.	3,394	12,895	—	—	3,394	12,895
連江縣 Lienchiang C.	302	1,149	—	—	302	1,149
國家公園管理處 N.P.Adm.	401	1,687	—	—	401	1,687
其他內政部 指定特設主 管建築機關 Other M.O.I. Const. Orgs.	59,111	345,596	79	410	25,945	151,216

資料來源：本部營建署。

鋼構造 Steel		磚構造 Brick		木構造 Wooden		其他 Others	
總樓地板面積 (平方公尺) Total Floor Area (m ²)	工程造價 (千元) Construction Cost (NT\$1,000)	總樓地板面積 (平方公尺) Total Floor Area (m ²)	工程造價 (千元) Construction Cost (NT\$1,000)	總樓地板面積 (平方公尺) Total Floor Area (m ²)	工程造價 (千元) Construction Cost (NT\$1,000)	總樓地板面積 (平方公尺) Total Floor Area (m ²)	工程造價 (千元) Construction Cost (NT\$1,000)
460,429	4,063,980	18,697	77,511	—	—	215	981
23,353	423,290	4,313	29,787	—	—	—	—
32,037	770,396	—	—	—	—	—	—
140,959	1,401,732	13	67	—	—	—	—
13,637	90,888	—	—	—	—	—	—
59,053	333,101	507	3,517	—	—	215	981
37,577	225,407	—	—	—	—	—	—
120,726	625,196	13,864	44,140	—	—	—	—
8,808	51,088	—	—	—	—	—	—
1,880	9,484	—	—	—	—	—	—
14,020	62,389	58	291	—	—	—	—
1,224	6,725	2,051	5,742	—	—	—	—
18,178	102,592	—	—	—	—	—	—
12,100	65,632	7,510	24,383	—	—	—	—
31,250	162,414	1,458	4,137	—	—	—	—
23,829	118,490	2,122	6,366	—	—	—	—
3,764	17,943	—	—	—	—	—	—
3,677	18,245	570	2,850	—	—	—	—
1,458	7,290	95	371	—	—	—	—
—	—	—	—	—	—	—	—
186	969	—	—	—	—	—	—
352	1,935	—	—	—	—	—	—
—	—	—	—	—	—	—	—
—	—	—	—	—	—	—	—
—	—	—	—	—	—	—	—
—	—	—	—	—	—	—	—
—	—	—	—	—	—	—	—
—	—	—	—	—	—	—	—
—	—	—	—	—	—	—	—
—	—	—	—	—	—	—	—
—	—	—	—	—	—	—	—
—	—	—	—	—	—	—	—
33,087	193,970	—	—	—	—	—	—

Source :Construction and Planning Agency, MOI.

表73. 核發建築物使用執照－按高度別分

年 (月) 別 Year (Month)	總 計 Grand Total		7公尺以下 7m & Under 7m		超過7至15公尺 Over 7 Up to 15m	
	件 數 Cases	總樓地板面積 (平方公尺) Total Floor Area (m ²)	件 數 Cases	總樓地板面積 (平方公尺) Total Floor Area (m ²)	件 數 Cases	總樓地板面積 (平方公尺) Total Floor Area (m ²)
一〇二年 2013	28,014	28,771,809	4,158	1,525,591	20,074	8,186,070
一〇三年 2014	28,806	31,718,120	3,825	1,756,431	21,089	8,835,498
一〇四年 2015	28,837	32,868,462	3,721	1,700,229	21,130	8,883,453
一〇五年 2016	23,552	29,988,350	3,355	1,274,448	16,716	7,219,449
一〇六年 2017	22,506	28,818,031	3,066	1,475,856	16,312	6,719,046
一〇七年 2018	22,860	28,366,008	3,669	1,878,532	16,185	7,292,444
一〇八年 2019	22,026	26,488,606	3,359	1,785,043	15,701	6,958,485
一〇九年 2020	22,370	28,247,176	3,351	1,622,719	16,007	7,196,243
一一〇年 2021	22,486	28,022,718	3,329	1,710,650	16,222	7,382,312
九 月 Sept.	1,832	2,285,789	266	105,100	1,333	553,246
十 月 Oct.	1,790	2,478,934	259	120,459	1,236	651,468
十一月 Nov.	1,876	2,465,151	289	196,622	1,307	742,159
十二月 Dec.	2,224	2,576,731	317	214,772	1,628	709,811
一一一年 2022	15,460	20,510,466	2,333	1,280,025	10,888	5,026,713
一 月 Jan.	2,237	2,733,284	327	189,309	1,607	775,431
二 月 Feb.	1,010	1,163,439	177	91,092	735	335,960
三 月 Mar.	1,869	2,532,385	269	142,921	1,293	561,602
四 月 Apr.	1,540	2,394,036	269	159,625	1,057	496,516
五 月 May	1,669	1,955,039	276	175,137	1,172	534,183
六 月 June	1,733	2,331,833	250	111,636	1,210	627,075
七 月 July	1,699	2,176,602	263	121,506	1,182	528,111
八 月 Aug.	1,951	2,669,820	262	160,191	1,390	610,770
九 月 Sept.	1,752	2,554,028	240	128,608	1,242	557,065
較上月增減(%) VS. with Last Month	-10.20	-4.34	-8.40	-19.72	-10.65	-8.79
較上年同月增減(%) VS. with Last Year	-4.37	11.74	-9.77	22.37	-6.83	0.69

資料來源：本部營建署。

TABLE 73. ISSUED BUILDING USAGE LICENSE - BY HEIGHT

超過15至30公尺 Over 15 Up to 30m		超過30至45公尺 Over 30 Up to 45m		超過45至60公尺 Over 45 Up to 60m		超過60公尺 Over 60m	
件 數 Cases	總樓地板面積 (平方公尺) Total Floor Area (m ²)	件 數 Cases	總樓地板面積 (平方公尺) Total Floor Area (m ²)	件 數 Cases	總樓地板面積 (平方公尺) Total Floor Area (m ²)	件 數 Cases	總樓地板面積 (平方公尺) Total Floor Area (m ²)
3,108	6,359,112	276	3,092,256	275	5,173,829	123	4,434,951
3,170	6,181,924	293	3,786,936	285	5,215,868	144	5,941,463
3,193	7,550,258	334	3,850,700	315	5,573,838	144	5,309,984
2,710	6,589,003	325	3,703,041	298	5,328,829	148	5,873,580
2,398	6,080,188	293	3,876,949	295	5,559,666	142	5,106,326
2,337	6,031,842	304	3,640,486	223	4,075,962	142	5,446,742
2,351	5,648,305	276	3,323,524	224	4,215,856	115	4,557,393
2,345	5,811,560	264	3,289,149	293	5,743,195	110	4,584,310
2,312	5,999,701	252	3,110,477	260	5,862,432	111	3,957,146
176	423,206	19	298,200	30	628,909	8	277,128
237	628,609	22	145,407	27	520,029	9	412,962
225	467,290	22	219,449	22	497,065	11	342,566
219	561,473	26	387,373	24	431,183	10	272,119
1,754	4,398,851	192	2,763,753	227	4,780,987	66	2,260,137
232	504,210	34	465,720	33	716,289	4	82,325
69	152,243	9	63,958	17	395,150	3	125,036
243	592,823	21	178,629	30	664,996	13	391,414
163	499,142	17	276,848	25	713,904	9	248,001
179	382,193	19	292,502	18	390,828	5	180,196
222	565,506	20	357,223	25	466,791	6	203,602
200	551,555	25	310,382	19	277,876	10	387,172
240	643,719	26	483,597	25	367,642	8	403,901
206	507,460	21	334,894	35	787,511	8	238,490
-14.17	-21.17	-19.23	-30.75	40.00	114.21	—	-40.95
17.05	19.91	10.53	12.31	16.67	25.22	—	-13.94

Source : Construction and Planning Agency, MOI.

表74. 核發建築物使用執照—按層數別分

年(月)別 Year (Month)	總計 Grand Total		地上層			
			一至五層 1 - 5 Stories		六至十層 6 - 10 Stories	
	棟數(1) Buildings	總樓地板面積 (平方公尺) Total Floor Area (m ²)	棟數 Buildings	總樓地板面積 (平方公尺) Total Floor Area (m ²)	棟數 Buildings	總樓地板面積 (平方公尺) Total Floor Area (m ²)
一〇二年 2013	41,692	28,771,809	39,685	15,271,081	688	2,614,571
一〇三年 2014	43,342	31,718,120	41,137	16,492,722	855	2,797,441
一〇四年 2015	44,891	32,868,462	42,719	17,299,326	819	3,516,138
一〇五年 2016	34,623	29,988,350	32,483	14,380,976	794	3,465,261
一〇六年 2017	32,945	28,818,031	30,913	13,269,326	817	4,348,567
一〇七年 2018	35,346	28,366,008	33,004	14,261,221	1,236	3,774,896
一〇八年 2019	34,287	26,488,606	32,527	13,825,473	737	3,118,056
一〇九年 2020	35,266	28,247,176	33,369	14,209,413	603	2,804,340
一一〇年 2021	36,211	28,022,718	34,433	14,599,330	726	4,051,586
九月 Sept.	2,918	2,285,789	2,699	1,036,271	46	272,993
十月 Oct.	3,059	2,478,934	2,840	1,158,737	110	334,262
十一月 Nov.	3,443	2,465,151	3,311	1,323,362	50	237,208
十二月 Dec.	3,452	2,576,731	3,277	1,529,230	84	284,179
一一一年 2022	26,032	20,510,466	24,607	10,641,936	544	2,644,437
一月 Jan.	3,711	2,733,284	3,527	1,515,617	61	301,813
二月 Feb.	1,585	1,163,439	1,467	570,024	14	205,071
三月 Mar.	3,118	2,532,385	2,948	1,171,688	64	225,486
四月 Apr.	2,551	2,394,036	2,403	1,214,632	36	246,851
五月 May	2,832	1,955,039	2,685	1,093,331	49	214,076
六月 June	3,033	2,331,833	2,857	1,393,066	78	221,558
七月 July	3,071	2,176,602	2,911	1,153,767	92	311,562
八月 Aug.	3,375	2,669,820	3,211	1,337,942	84	519,229
九月 Sept.	2,756	2,554,028	2,598	1,191,869	66	398,791
較上月增減(%) VS. with Last Month	-18.34	-4.34	-19.09	-10.92	-21.43	-23.20
較上年同月增減(%) VS. with Last Year	-5.55	11.74	-3.74	15.02	43.48	46.08

資料來源：本部營建署。

TABLE 74. ISSUED BUILDING USAGE LICENSE - BY STORY

Over Ground						地下層 Under Ground	
十一至十五層 11 - 15 Stories		十六至二十層 16 - 20 Stories		二十一層以上 21 Stories & Over			
棟數 Buildings	總樓地板面積 (平方公尺) Total Floor Area (m ²)	棟數 Buildings	總樓地板面積 (平方公尺) Total Floor Area (m ²)	棟數 Buildings	總樓地板面積 (平方公尺) Total Floor Area (m ²)	棟數 Buildings	總樓地板面積 (平方公尺) Total Floor Area (m ²)
1,012	6,455,982	145	1,463,234	160	2,965,909	2	1,032
1,004	6,104,536	124	1,738,964	221	4,584,343	1	114
1,024	6,426,669	120	1,596,401	205	4,019,423	4	10,505
925	6,017,513	124	1,368,854	295	4,754,407	2	1,339
892	6,254,638	110	1,428,037	212	3,517,342	1	121
758	4,612,255	108	1,388,597	240	4,329,039	—	—
741	5,087,985	104	1,165,185	178	3,291,907	—	—
1,048	6,817,204	64	1,226,519	182	3,189,700	—	—
785	5,463,815	87	1,200,719	180	2,707,268	—	—
158	699,397	12	212,823	3	64,305	—	—
94	572,973	3	50,081	12	362,881	—	—
62	542,798	6	72,829	14	288,954	—	—
76	513,688	12	163,743	3	85,891	—	—
691	4,807,644	85	1,072,642	105	1,343,807	—	—
114	833,529	7	37,310	2	45,015	—	—
89	250,884	5	27,371	10	110,089	—	—
77	709,451	12	223,884	17	201,876	—	—
99	670,439	7	99,631	6	162,483	—	—
69	448,648	14	58,364	15	140,620	—	—
76	541,259	3	46,762	19	129,188	—	—
43	309,314	5	77,223	20	324,736	—	—
56	451,068	19	283,868	5	77,713	—	—
68	593,052	13	218,229	11	152,087	—	—
21.43	31.48	-31.58	-23.12	120.00	95.70	--	--
-56.96	-15.21	8.33	2.54	266.67	136.51	--	--

Source : Construction and Planning Agency, MOI.

表75. 核發建築物使用執照—按使用分區別分

年(月)別 Year (Month)	總計 Grand Total			都市計畫 Urban Planning Zone		
	基地面積 (平方公尺) Basement Area (m ²)	地面層面積 (平方公尺) Ground Floor Area (m ²)	總樓地板面積 (平方公尺) Total Floor Area (m ²)	住宅區 Residential	商業區 Commercial	工業區 Industrial
				總樓地板面積 (平方公尺) Total Floor Area (m ²)	總樓地板面積 (平方公尺) Total Floor Area (m ²)	總樓地板面積 (平方公尺) Total Floor Area (m ²)
一〇二年 2013	261,704,887	7,741,929	28,771,809	13,360,002	3,336,111	2,877,884
一〇三年 2014	198,368,012	8,250,513	31,718,120	13,226,688	4,575,372	3,210,638
一〇四年 2015	245,250,928	8,667,344	32,868,462	13,653,688	4,556,204	2,562,093
一〇五年 2016	191,540,751	7,408,426	29,988,350	13,253,062	4,022,272	2,850,964
一〇六年 2017	139,047,455	7,198,597	28,818,031	11,508,416	3,638,231	3,734,572
一〇七年 2018	200,592,982	7,579,216	28,366,008	12,081,309	3,604,662	2,449,206
一〇八年 2019	194,636,565	7,339,131	26,488,606	10,869,545	2,877,253	2,829,258
一〇九年 2020	181,160,120	7,357,407	28,247,176	11,221,238	3,711,620	3,067,012
一一〇年 2021	152,516,711	7,664,826	28,022,718	11,254,720	3,026,490	3,150,864
九月 Sept.	12,089,749	542,504	2,285,789	1,137,758	139,009	260,842
十月 Oct.	6,909,093	632,290	2,478,934	1,114,816	492,538	183,655
十一月 Nov.	24,416,533	712,867	2,465,151	1,041,942	321,742	211,665
十二月 Dec.	7,117,573	753,947	2,576,731	1,101,458	116,435	220,130
一一一年 2022	136,618,513	5,464,826	20,510,466	8,943,775	1,835,016	1,678,508
一月 Jan.	21,887,151	757,553	2,733,284	1,350,721	75,386	248,880
二月 Feb.	3,622,224	313,416	1,163,439	469,679	299,425	82,806
三月 Mar.	4,881,163	621,066	2,532,385	1,230,367	360,691	137,961
四月 Apr.	34,717,803	567,279	2,394,036	906,317	167,064	385,864
五月 May	8,391,410	553,389	1,955,039	957,122	105,968	62,953
六月 June	14,255,224	703,244	2,331,833	953,260	144,068	190,024
七月 July	13,115,383	544,809	2,176,602	1,002,891	142,018	179,448
八月 Aug.	15,025,884	738,758	2,669,820	972,520	296,986	173,822
九月 Sept.	20,722,271	665,312	2,554,028	1,100,898	243,410	216,750
較上月增減(%) VS. with Last Month	37.91	-9.94	-4.34	13.20	-18.04	24.70
較上年同月增減(%) VS. with Last Year	71.40	22.64	11.74	-3.24	75.10	-16.90

資料來源：本部營建署。

TABLE 75. ISSUED BUILDING USAGE LICENSE - BY LANDUSE ZONES

行政區 Administration	區 域 內 Urban Planning Zone					都市計畫區域外 Non - Urban	
	文教區 Education & Culture	風景區 Distinct Landscape	農業區 Agricultural	其他 Others	住宅 Residential	非住宅 Others	
	總樓地板面積 (平方公尺) Total Floor Area (m ²)	總樓地板面積 (平方公尺) Total Floor Area (m ²)	總樓地板面積 (平方公尺) Total Floor Area (m ²)	總樓地板面積 (平方公尺) Total Floor Area (m ²)	總樓地板面積 (平方公尺) Total Floor Area (m ²)	總樓地板面積 (平方公尺) Total Floor Area (m ²)	
226,179	865,691	25,567	1,334,916	3,063,757	374,719	3,306,983	
499,454	724,265	32,661	1,438,490	4,119,317	575,720	3,315,515	
752,619	863,403	42,445	1,626,675	4,412,233	630,999	3,768,103	
334,169	588,550	22,289	1,604,805	3,333,178	609,477	3,369,584	
334,489	836,633	26,965	1,663,521	3,351,923	703,012	3,020,269	
504,852	985,235	46,196	1,505,013	3,183,614	758,611	3,247,310	
319,117	545,217	15,903	1,682,518	3,497,090	763,505	3,089,200	
605,304	912,218	15,465	1,484,475	3,710,222	861,358	2,658,264	
204,228	885,208	23,953	1,458,447	4,109,555	831,817	3,077,436	
8,368	132,860	237	82,578	238,643	53,955	231,539	
23,258	54,992	—	134,827	175,670	59,204	239,974	
14,340	27,365	1,318	154,859	300,066	100,029	291,825	
14,955	55,735	7,506	131,777	406,907	79,870	441,958	
254,954	508,992	7,607	1,123,377	3,192,781	599,852	2,365,604	
49,236	36,025	3,023	180,156	427,482	71,790	290,585	
5,172	15,904	143	44,152	71,016	21,927	153,215	
19,061	109,482	168	98,545	254,922	56,832	264,356	
75,366	28,426	474	134,811	307,066	67,523	321,125	
23,010	78,979	2,117	55,442	365,536	58,078	245,834	
13,043	55,399	—	150,001	452,084	65,296	308,658	
42,128	25,247	912	118,450	302,730	94,871	267,907	
11,461	121,142	254	173,867	574,617	81,030	264,121	
16,477	38,388	516	167,953	437,328	82,505	249,803	
43.77	-68.31	103.15	-3.40	-23.89	1.82	-5.42	
96.90	-71.11	117.72	103.39	83.26	52.91	7.89	

Source : Construction and Planning Agency, MOI.

表76. 建築物開工統計—按月別及用途別分

TABLE 76. CONSTRUCTION COMMENCEMENT
- BY MONTH AND USE

年 (月) 別 Year (Month)	總計 Grand Total		住宿類(H類) Residential		
			住宅(H-2) Residential		
	總件數 Total Cases	總樓地板面積 (平方公尺) Total Floor Area (m ²)	件數 Cases	宅數 Houses	總樓地板面積 (平方公尺) Total Floor Area (m ²)
一〇二年 2013	26,344	28,690,344	21,670	95,592	18,314,570
一〇三年 2014	24,497	31,344,905	19,727	105,365	19,093,409
一〇四年 2015	20,444	25,354,769	16,292	84,032	14,547,923
一〇五年 2016	17,733	20,816,441	13,573	68,996	11,713,048
一〇六年 2017	18,659	23,223,703	14,435	76,070	12,625,635
一〇七年 2018	18,469	26,262,066	14,587	102,222	15,625,572
一〇八年 2019	17,519	27,843,010	13,990	116,521	17,232,440
一〇九年 2020	18,523	32,403,233	14,466	134,315	19,204,159
一一〇年 2021	17,077	30,499,556	13,321	130,822	18,790,635
九月 Sept.	1,471	2,091,317	1,088	8,951	1,233,627
十月 Oct.	1,638	3,390,746	1,321	14,460	2,067,449
十一月 Nov.	1,575	2,709,914	1,242	12,632	1,742,584
十二月 Dec.	1,636	2,911,083	1,284	12,653	1,852,922
一一一年 2022	12,126	26,492,607	9,332	109,702	15,666,533
一月 Jan.	1,138	2,464,073	880	11,255	1,587,240
二月 Feb.	1,085	1,594,491	856	7,023	1,054,696
三月 Mar.	1,690	4,134,323	1,292	15,165	2,230,433
四月 Apr.	1,308	3,875,750	961	11,436	1,639,590
五月 May	1,570	3,608,998	1,195	16,855	2,331,462
六月 June	1,170	2,383,709	919	12,041	1,698,635
七月 July	1,311	2,619,388	1,019	11,527	1,641,299
八月 Aug.	1,316	2,894,586	1,012	11,912	1,646,005
九月 Sept.	1,538	2,917,289	1,198	12,488	1,837,173
較上月增減(%) VS. with Last Month	16.87	0.78	18.38	4.84	11.61
較上年同月增減(%) VS. with Last Year	4.55	39.50	10.11	39.52	48.92

Lodging		商業類(B類) Commerce		工業、倉儲類 (C類) Industry, Storage		辦公、服務類(G類) Business, Service	
宿舍安養(H-1) Dormitory, Care							
件數 Cases	總樓地板面積 (平方公尺) Total Floor Area (m ²)	件數 Cases	總樓地板面積 (平方公尺) Total Floor Area (m ²)	件數 Cases	總樓地板面積 (平方公尺) Total Floor Area (m ²)	件數 Cases	總樓地板面積 (平方公尺) Total Floor Area (m ²)
58	194,003	133	882,369	1,445	4,346,056	989	1,339,710
42	165,043	161	2,064,137	1,615	4,658,980	928	1,871,930
40	176,424	125	947,956	1,387	5,098,463	811	1,264,210
41	268,895	113	707,634	1,390	4,173,110	845	1,182,748
56	128,760	144	1,254,924	1,542	5,032,519	818	1,124,646
44	226,222	135	734,535	1,491	5,238,465	792	1,627,268
41	124,715	86	640,690	1,414	5,152,099	774	1,965,651
56	169,233	104	1,195,622	1,560	7,361,123	870	1,938,746
43	124,311	111	743,959	1,468	5,651,545	773	1,550,782
7	25,070	13	35,248	182	350,782	57	158,434
4	16,096	15	233,634	127	518,325	67	193,491
3	4,731	8	16,322	110	445,498	94	232,083
4	10,275	10	50,447	161	532,322	69	259,517
34	50,359	66	1,203,742	989	4,042,832	646	2,743,599
4	8,341	10	88,573	105	476,883	51	44,730
3	3,001	6	3,434	60	212,826	70	33,204
4	9,512	10	525,844	149	502,890	83	524,816
6	5,306	3	40,813	131	732,569	88	1,115,804
2	1,144	5	16,783	136	464,926	77	374,419
4	5,826	3	25,859	86	298,501	67	69,988
3	8,121	8	8,417	99	341,549	65	245,148
5	5,800	12	166,579	107	648,509	81	256,849
3	3,308	9	327,440	116	364,179	64	78,641
-40.00	-42.97	-25.00	96.57	8.41	-43.84	-20.99	-69.38
-57.14	-86.80	-30.77	828.96	-36.26	3.82	12.28	-50.36

資料來源：本部營建署。

說明：1.用途別依「建築物使用類組及變更使用辦法」分類。
2.自107年2月其他類再細分「農業設施」，其107年累計資料係自2月起至統計期之值。

Source : Construction and Planning Agency, MOI.

Note : 1.The figures are classified according to Architecture Usage Classification and Change Usage regulation.
2.The item of others is subdivided into "Agricultural facility" since February, 2018; accumulated value of "Agricultural facility" calculates from February to the statistical.

表76. 建築物開工統計—按月別及用途別分(續)

TABLE 76. CONSTRUCTION COMMENCEMENT - BY MONTH AND USE(CONT.)

年 (月) 別 Year (Month)	休閒、文教類(D類) Leisure, Education		衛生、福利、更生類(F類) Health, Welfare, Regeneration		其 他 類 Assembly	
	件數 Cases	總樓地板面積 (平方公尺) Total Floor Area (m ²)	件數 Cases	總樓地板面積 (平方公尺) Total Floor Area (m ²)	公共集會類(A類) Assembly	
					件數 Cases	總樓地板面積 (平方公尺) Total Floor Area (m ²)
一〇二年 2013	312	827,270	118	579,950	28	23,095
一〇三年 2014	286	790,743	97	297,810	29	48,050
一〇四年 2015	233	626,106	74	231,265	21	163,999
一〇五年 2016	256	647,262	87	233,139	15	56,496
一〇六年 2017	262	923,610	117	456,688	11	30,435
一〇七年 2018	331	1,034,746	104	281,547	18	128,732
一〇八年 2019	353	852,085	135	808,321	25	118,556
一〇九年 2020	498	804,127	127	431,342	16	48,475
一一〇年 2021	354	852,880	100	414,253	11	45,551
九 月 Sept.	29	85,227	7	26,043	—	—
十 月 Oct.	25	51,923	8	120,925	—	—
十一月 Nov.	33	79,329	9	48,614	—	—
十二月 Dec.	19	28,552	9	31,442	—	—
一一一年 2022	264	503,901	102	555,773	19	70,178
一 月 Jan.	24	51,938	6	85,053	1	15,218
二 月 Feb.	27	44,208	7	162,151	2	1,085
三 月 Mar.	44	70,738	15	68,792	1	8,200
四 月 Apr.	46	35,712	8	10,122	1	1,747
五 月 May	39	71,727	17	50,419	2	7,772
六 月 June	18	44,413	15	81,090	2	27,016
七 月 July	21	106,989	14	54,324	3	1,826
八 月 Aug.	29	66,247	9	24,271	1	935
九 月 Sept.	16	11,929	11	19,551	6	6,379
較上月增減(%) VS. with Last Month	-44.83	-81.99	22.22	-19.45	500.00	582.25
較上年同月增減(%) VS. with Last Year	-44.83	-86.00	57.14	-24.93	--	--

Others							
宗教、殯葬類(E類) Religion, Funeral		危險物品類(I類) Hazard Contents		其他類 Others		農業設施 Agricultural facility	
件數 Cases	總樓地板面積 (平方公尺) Total Floor Area (m ²)	件數 Cases	總樓地板面積 (平方公尺) Total Floor Area (m ²)	件數 Cases	總樓地板面積 (平方公尺) Total Floor Area (m ²)	件數 Cases	總樓地板面積 (平方公尺) Total Floor Area (m ²)
145	221,723	31	28,509	1,415	1,933,089	—	—
106	136,620	30	28,351	1,476	2,189,832	—	—
93	151,442	30	17,492	1,338	2,129,489	—	—
90	130,548	29	39,319	1,294	1,664,242	—	—
104	167,525	25	15,437	1,145	1,463,524	—	—
107	172,642	31	19,140	829	1,173,197	517	601,733
101	171,829	32	44,561	568	732,063	568	732,063
119	234,205	36	108,345	671	907,856	671	907,856
115	192,446	34	40,961	747	2,092,233	747	2,092,233
12	14,000	3	1,227	73	161,659	73	161,659
9	5,370	2	2,612	60	180,921	60	180,921
7	2,608	3	5,532	66	132,613	66	132,613
15	12,086	2	2,134	63	131,386	63	131,386
77	187,419	21	13,026	576	1,455,245	571	1,427,444
5	1,789	3	948	49	103,360	49	103,360
8	4,746	1	120	45	75,020	45	75,020
11	49,162	3	1,055	78	142,881	78	142,881
8	16,722	2	1,894	54	275,471	54	275,471
10	19,199	2	214	85	270,933	85	270,933
7	3,434	1	31	48	128,916	43	101,115
13	68,426	1	259	65	143,030	65	143,030
3	1,891	4	7,437	53	70,063	53	70,063
12	22,050	4	1,068	99	245,571	99	245,571
300.00	1,066.05	—	-85.64	86.79	250.50	86.79	250.50
—	57.50	33.33	-12.96	35.62	51.91	35.62	51.91

表77. 建築物開工統計－按區域別及用途別分

TABLE 77. CONSTRUCTION COMMENCEMENT
- BY LOCALITY AND USE

區域別 Locality	總計 Grand Total		住宿類(H類) Residential		
			住宅(H-2)		
	總件數 Total Cases	總樓地板面積 (平方公尺) Total Floor Area (m ²)	件數 Cases	宅數 Houses	總樓地板面積 (平方公尺) Total Floor Area (m ²)
一一一年九月 Sept., 2022	1,538	2,917,289	1,198	12,488	1,837,173
新北市 New Taipei City	28	77,737	19	576	63,930
臺北市 Taipei City	25	466,361	16	785	80,675
桃園市 Taoyuan City	102	552,568	64	3,359	488,482
臺中市 Taichung City	205	587,374	167	2,124	432,573
臺南市 Tainan City	416	403,945	350	2,047	261,530
高雄市 Kaohsiung City	170	221,312	140	1,225	178,420
臺灣省 Taiwan Prov.	578	555,675	434	2,332	326,657
宜蘭縣 Yilan C.	46	40,428	30	198	22,598
新竹縣 Hsinchu C.	23	9,465	17	46	8,298
苗栗縣 Miaoli C.	79	121,428	53	644	102,788
彰化縣 Changhua C.	60	78,549	49	479	59,048
南投縣 Nantou C.	32	28,273	26	128	17,297
雲林縣 Yunlin C.	37	25,238	30	55	9,466
嘉義縣 Chiayi C.	140	138,908	117	183	27,597
屏東縣 Pingtung C.	40	31,213	20	111	13,191
臺東縣 Taitung C.	36	28,125	28	226	24,145
花蓮縣 Hualien C.	35	18,014	24	105	9,986
澎湖縣 Penghu C.	29	6,044	23	23	5,092
基隆市 Keelung City	2	729	2	3	729
新竹市 Hsinchu City	8	3,099	6	16	2,410
嘉義市 Chiayi City	11	26,162	9	115	24,012
福建省 Fuchien Prov.	8	6,476	5	37	4,038
金門縣 Kinmen C.	8	6,476	5	37	4,038
連江縣 Lienchiang C.	—	—	—	—	—
國家公園管理處 N.P.Adm.	3	868	3	3	868
其他內政部 指定特設主 管建築機關 Other M.O.I. Const. Orgs.	3	44,973	—	—	—

資料來源：本部營建署。

Lodging 宿舍安養(H-1) Dormitory, Care		商業類(B類) Commerce		工業、倉儲類 (C類) Industry, Storage		辦公、服務類(G類) Business, Service	
件數 Cases	總樓地板面積 (平方公尺) Total Floor Area (m ²)	件數 Cases	總樓地板面積 (平方公尺) Total Floor Area (m ²)	件數 Cases	總樓地板面積 (平方公尺) Total Floor Area (m ²)	件數 Cases	總樓地板面積 (平方公尺) Total Floor Area (m ²)
3	3,308	9	327,440	116	364,179	64	78,641
—	—	—	—	5	8,939	3	3,917
—	—	1	317,929	1	714	4	48,979
2	2,544	1	1,284	21	49,738	6	2,918
—	—	—	—	12	138,019	15	7,869
1	764	2	2,033	21	39,028	7	939
—	—	2	2,677	14	25,962	10	2,261
—	—	3	3,517	39	56,806	18	10,436
—	—	1	1,757	7	10,842	—	—
—	—	—	—	1	411	2	247
—	—	—	—	8	8,951	2	335
—	—	—	—	6	16,827	1	68
—	—	—	—	—	—	2	3,533
—	—	—	—	2	12,224	—	—
—	—	—	—	3	1,341	—	—
—	—	1	1,273	1	136	3	597
—	—	—	—	2	246	2	689
—	—	—	—	8	5,487	3	2,541
—	—	—	—	1	341	1	263
—	—	—	—	—	—	—	—
—	—	1	487	—	—	1	202
—	—	—	—	—	—	1	1,961
—	—	—	—	—	—	1	1,322
—	—	—	—	—	—	—	—
—	—	—	—	—	—	—	—
—	—	—	—	3	44,973	—	—

Source : Construction and Planning Agency, MOI.

表77. 建築物開工統計—按區域別及用途別分(續)

TABLE 77. CONSTRUCTION COMMENCEMENT
- BY LOCALITY AND USE (CONT.)

區域別 Locality	休閒、文教類(D類) Leisure, Education		衛生、福利、 更生類(F類) Health, Welfare, Regeneration		公共集會類(A類) Assembly	
	件數 Cases	總樓地板 面積 (平方公尺) Total Floor Area (m ²)	件數 Cases	總樓地板 面積 (平方公尺) Total Floor Area (m ²)	件數 Cases	總樓地板 面積 (平方公尺) Total Floor Area (m ²)
	一一一年九月 Sept., 2022	16	11,929	11	19,551	6
新北市 New Taipei City	1	951	—	—	—	—
臺北市 Taipei City	—	—	1	4,040	—	—
桃園市 Taoyuan City	—	—	3	4,585	1	2,019
臺中市 Taichung City	2	3,757	2	3,853	—	—
臺南市 Tainan City	1	1,572	1	3,530	—	—
高雄市 Kaohsiung City	—	—	—	—	—	—
臺灣省 Taiwan Prov.	10	4,533	4	3,543	5	4,360
宜蘭縣 Yilan C.	—	—	—	—	2	2,588
新竹縣 Hsinchu C.	—	—	—	—	—	—
苗栗縣 Miaoli C.	1	1,101	—	—	—	—
彰化縣 Changhua C.	1	96	1	1,329	1	243
南投縣 Nantou C.	—	—	—	—	—	—
雲林縣 Yunlin C.	2	1,624	—	—	1	880
嘉義縣 Chiayi C.	2	1,074	1	37	—	—
屏東縣 Pingtung C.	1	117	—	—	—	—
臺東縣 Taitung C.	1	333	1	1,988	1	649
花蓮縣 Hualien C.	—	—	—	—	—	—
澎湖縣 Penghu C.	2	188	—	—	—	—
基隆市 Keelung City	—	—	—	—	—	—
新竹市 Hsinchu City	—	—	—	—	—	—
嘉義市 Chiayi City	—	—	1	189	—	—
福建省 Fuchien Prov.	2	1,116	—	—	—	—
金門縣 Kinmen C.	2	1,116	—	—	—	—
連江縣 Lienchiang C.	—	—	—	—	—	—
國家公園管理處 N.P.Adm.	—	—	—	—	—	—
其他內政部 指定特設主 管建築機關 Other M.O.I. Const. Orgs.	—	—	—	—	—	—

宗教、殯葬類(E類) Religion, Funeral		危險物品類(I類) Hazard Contents		其他類 Others		農業設施 Agricultural facility	
件數 Cases	總樓地板面積 (平方公尺) Total Floor Area (m ²)	件數 Cases	總樓地板面積 (平方公尺) Total Floor Area (m ²)	件數 Cases	總樓地板面積 (平方公尺) Total Floor Area (m ²)	件數 Cases	總樓地板面積 (平方公尺) Total Floor Area (m ²)
12	22,050	4	1,068	99	245,571	99	245,571
—	—	—	—	—	—	—	—
2	14,024	—	—	—	—	—	—
—	—	3	958	1	40	1	40
1	65	1	110	5	1,128	5	1,128
1	176	—	—	32	94,373	32	94,373
—	—	—	—	4	11,992	4	11,992
8	7,785	—	—	57	138,038	57	138,038
1	2,122	—	—	5	521	5	521
—	—	—	—	3	509	3	509
2	3,763	—	—	13	4,490	13	4,490
1	938	—	—	—	—	—	—
—	—	—	—	4	7,443	4	7,443
—	—	—	—	2	1,044	2	1,044
—	—	—	—	17	108,859	17	108,859
1	727	—	—	13	15,172	13	15,172
1	75	—	—	—	—	—	—
—	—	—	—	—	—	—	—
2	160	—	—	—	—	—	—
—	—	—	—	—	—	—	—
—	—	—	—	—	—	—	—
—	—	—	—	—	—	—	—
—	—	—	—	—	—	—	—
—	—	—	—	—	—	—	—
—	—	—	—	—	—	—	—

表78. 建築物開工統計年累計—按區域別及用途別分

TABLE 78. CONSTRUCTION COMMENCEMENT OF THE YEAR
- BY LOCALITY AND USE

區域別 Locality	總計 Grand Total		住宿類(H類) Residential		
			住宅(H-2類)		
	總件數 Total Cases	總樓地板面積 (平方公尺) Total Floor Area (m ²)	件數 Cases	宅數 Houses	總樓地板面積 (平方公尺) Total Floor Area (m ²)
一一一年一至九月 Jan. - Sept., 2022	12,126	26,492,607	9,332	109,702	15,666,533
新北市 New Taipei City	270	2,918,108	202	13,870	1,921,424
臺北市 Taipei City	220	2,835,523	152	8,267	1,090,670
桃園市 Taoyuan City	1,036	4,459,722	646	18,895	2,760,925
臺中市 Taichung City	1,726	5,052,167	1,311	21,424	3,543,268
臺南市 Tainan City	2,146	2,991,835	1,686	12,563	1,779,900
高雄市 Kaohsiung City	1,779	3,305,602	1,461	17,174	2,178,185
臺灣省 Taiwan Prov.	4,777	4,421,988	3,455	16,458	2,337,644
宜蘭縣 Yilan C.	477	440,495	218	2,214	281,544
新竹縣 Hsinchu C.	247	307,207	177	1,379	223,976
苗栗縣 Miaoli C.	549	561,370	385	2,464	357,137
彰化縣 Changhua C.	709	838,509	566	3,170	457,996
南投縣 Nantou C.	315	157,231	262	636	98,863
雲林縣 Yunlin C.	162	129,678	106	537	81,349
嘉義縣 Chiayi C.	747	645,916	575	1,038	162,159
屏東縣 Pingtung C.	332	647,651	171	1,834	212,481
臺東縣 Taitung C.	250	89,080	198	428	63,940
花蓮縣 Hualien C.	383	237,512	279	958	114,708
澎湖縣 Penghu C.	279	84,604	252	291	58,669
基隆市 Keelung City	15	70,746	10	359	46,605
新竹市 Hsinchu City	97	108,003	83	644	95,455
嘉義市 Chiayi City	215	103,986	173	506	82,762
福建省 Fuchien Prov.	108	70,509	47	323	48,000
金門縣 Kinmen C.	104	67,090	45	307	46,741
連江縣 Lienchiang C.	4	3,419	2	16	1,259
國家公園管理處 N.P.Adm.	22	11,399	11	24	6,059
其他內政部 指定特設主 管建築機關 Other M.O.I. Const. Orgs.	42	425,754	2	2	458

資料來源：本部營建署。

Lodging 宿舍安養(H-1) Dormitory, Care		商業類(B類) Commerce		工業、倉儲類 (C類) Industry, Storage		辦公、服務類(G類) Business, Service	
件數 Cases	總樓地板面積 (平方公尺) Total Floor Area (m ²)	件數 Cases	總樓地板面積 (平方公尺) Total Floor Area (m ²)	件數 Cases	總樓地板面積 (平方公尺) Total Floor Area (m ²)	件數 Cases	總樓地板面積 (平方公尺) Total Floor Area (m ²)
34	50,359	66	1,203,742	989	4,042,832	646	2,743,599
1	2,412	1	3,411	34	613,655	19	319,197
—	—	6	512,790	7	30,466	35	1,142,959
4	4,010	6	8,354	235	1,327,624	63	225,056
6	17,620	16	39,997	126	526,587	153	659,243
7	8,384	4	3,481	120	222,289	68	99,286
5	9,913	6	518,352	125	285,220	97	90,732
10	7,637	26	116,544	308	684,506	205	134,745
1	321	4	75,517	48	55,157	8	9,562
—	—	—	—	22	44,598	24	18,341
2	1,323	3	7,104	37	89,027	20	8,104
—	—	1	1,286	70	229,780	27	9,525
1	1,092	—	—	9	27,427	15	7,522
—	—	—	—	22	34,097	10	5,605
1	1,300	2	550	26	107,447	22	30,261
—	—	2	4,395	19	27,350	18	11,212
—	—	1	420	6	1,053	5	1,012
3	2,642	5	17,172	35	43,105	14	21,145
2	959	2	5,695	5	5,253	5	2,305
—	—	—	—	2	4,929	1	381
—	—	1	487	4	7,512	6	1,421
—	—	5	3,918	3	7,771	30	8,349
1	383	—	—	—	—	4	2,041
1	383	—	—	—	—	4	2,041
—	—	—	—	—	—	—	—
—	—	—	—	—	—	—	—
—	—	1	813	34	352,485	2	70,340

Source : Construction and Planning Agency, MOI.

表78. 建築物開工統計年累計—按區域別及用途別分(續)

區域別 Locality	休閒、文教類(D類) Leisure, Education		衛生、福利、 更生類(F類) Health, Welfare, Regeneration		公共集會類(A類) Assembly	
	件數 Cases	總樓地板 面積 (平方公尺) Total Floor Area (m ²)	件數 Cases	總樓地板 面積 (平方公尺) Total Floor Area (m ²)	件數 Cases	總樓地板 面積 (平方公尺) Total Floor Area (m ²)
	一一一年一至九月 Jan. - Sept., 2022	264	503,901	102	555,773	19
新北市 New Taipei City	6	23,508	1	265	1	15,218
臺北市 Taipei City	7	15,992	2	8,253	—	—
桃園市 Taoyuan City	26	38,744	16	58,054	1	2,019
臺中市 Taichung City	38	119,581	31	96,549	2	27,016
臺南市 Tainan City	24	86,007	9	21,358	2	9,135
高雄市 Kaohsiung City	26	38,635	7	14,161	—	—
臺灣省 Taiwan Prov.	122	161,322	33	355,417	12	15,043
宜蘭縣 Yilan C.	12	5,681	3	3,120	3	2,730
新竹縣 Hsinchu C.	7	14,562	2	3,031	—	—
苗栗縣 Miaoli C.	19	23,222	3	5,165	—	—
彰化縣 Changhua C.	16	25,696	11	109,265	1	243
南投縣 Nantou C.	3	1,078	1	601	—	—
雲林縣 Yunlin C.	5	2,920	1	1,226	1	880
嘉義縣 Chiayi C.	18	27,691	2	404	1	147
屏東縣 Pingtung C.	7	12,830	3	221,418	3	8,986
臺東縣 Taitung C.	4	2,000	2	2,653	3	2,057
花蓮縣 Hualien C.	17	18,132	1	2,114	—	—
澎湖縣 Penghu C.	8	5,511	2	5,291	—	—
基隆市 Keelung City	2	18,831	—	—	—	—
新竹市 Hsinchu City	2	2,188	1	940	—	—
嘉義市 Chiayi City	2	980	1	189	—	—
福建省 Fuchien Prov.	12	16,689	1	384	1	1,747
金門縣 Kinmen C.	12	16,689	1	384	—	—
連江縣 Lienchiang C.	—	—	—	—	1	1,747
國家公園管理處 N.P.Adm.	2	3,320	1	59	—	—
其他內政部 指定特設主 管建築機關 Other M.O.I. Const. Orgs.	1	103	1	1,273	—	—

TABLE 78. CONSTRUCTION COMMENCEMENT OF THE YEAR
- BY LOCALITY AND USE (CONT.)

宗教、殯葬類(E類) Religion, Funeral		危險物品類(I類) Hazard Contents		其他類 Others		農業設施 Agricultural facility	
件數 Cases	總樓地板面積 (平方公尺) Total Floor Area (m ²)	件數 Cases	總樓地板面積 (平方公尺) Total Floor Area (m ²)	件數 Cases	總樓地板面積 (平方公尺) Total Floor Area (m ²)	件數 Cases	總樓地板面積 (平方公尺) Total Floor Area (m ²)
77	187,419	21	13,026	576	1,455,245	571	1,427,444
3	19,018	—	—	—	—	—	—
2	14,024	1	1,403	4	18,966	4	18,966
4	15,150	6	7,966	12	11,820	12	11,820
5	2,261	2	192	18	19,853	18	19,853
8	5,051	3	668	179	756,276	179	756,276
11	56,737	3	1,127	36	112,540	33	91,805
41	74,595	5	1,388	323	533,147	321	526,081
5	3,561	1	487	25	2,815	25	2,815
1	668	—	—	14	2,031	14	2,031
7	51,291	1	491	45	18,506	45	18,506
3	3,242	1	259	6	1,217	6	1,217
1	5,549	—	—	15	15,099	15	15,099
1	386	1	31	10	3,184	10	3,184
9	4,125	—	—	74	311,832	74	311,832
6	1,972	—	—	91	147,007	89	139,941
1	75	—	—	22	15,870	22	15,870
5	3,566	1	120	19	14,808	19	14,808
2	160	—	—	1	761	1	761
—	—	—	—	—	—	—	—
—	—	—	—	—	—	—	—
—	—	—	—	1	17	1	17
3	583	—	—	2	682	2	682
2	170	—	—	2	682	2	682
1	413	—	—	—	—	—	—
—	—	—	—	2	1,961	2	1,961
—	—	1	282	—	—	—	—

表79. 建築物開工統計—按月別及構造別分

TABLE 79. CONSTRUCTION COMMENCEMENT - BY MONTH AND MATERIAL

年 (月) 別 Year (Month)	總 計 Grand Total		鋼骨鋼筋混凝土構造 Steel Frame & Reinforced Concrete		混凝土構造 (含鋼筋混凝土構造) Reinforced Concrete	
	總樓地板面積 (平方公尺) Total Floor Area (m ²)	工程造價 (千元) Construction Cost (NT\$1,000)	總樓地板面積 (平方公尺) Total Floor Area (m ²)	工程造價 (千元) Construction Cost (NT\$1,000)	總樓地板面積 (平方公尺) Total Floor Area (m ²)	工程造價 (千元) Construction Cost (NT\$1,000)
一〇二年 2013	28,690,344	247,713,036	1,913,707	18,069,784	22,450,876	197,386,879
一〇三年 2014	31,344,905	287,019,019	1,656,074	16,653,633	24,486,210	226,640,525
一〇四年 2015	25,354,769	216,630,295	2,338,209	19,395,493	19,339,568	168,275,285
一〇五年 2016	20,816,441	183,476,623	1,387,936	13,359,867	15,610,098	139,022,991
一〇六年 2017	23,223,703	211,688,539	1,455,147	14,742,978	16,438,061	146,557,989
一〇七年 2018	26,262,066	242,376,818	2,138,165	25,267,967	18,928,843	172,857,945
一〇八年 2019	27,843,010	271,025,704	1,726,516	19,373,620	21,107,001	200,209,472
一〇九年 2020	32,403,233	307,608,673	2,801,936	28,428,544	23,884,823	227,576,352
一一〇年 2021	30,499,556	283,130,363	2,181,629	23,669,275	23,016,339	217,500,874
九 月 Sept.	2,091,317	17,712,360	130,918	1,029,523	1,497,222	12,427,673
十 月 Oct.	3,390,746	32,704,917	276,025	3,875,727	2,766,211	26,013,525
十一 月 Nov.	2,709,914	26,098,323	131,514	1,383,728	2,174,182	21,824,552
十二 月 Dec.	2,911,083	28,034,110	281,027	3,849,281	2,200,191	20,916,703
一一一年 2022	26,492,607	274,122,505	2,382,501	29,762,398	17,934,024	177,481,778
一 月 Jan.	2,464,073	23,454,062	160,051	1,994,800	2,002,171	19,341,520
二 月 Feb.	1,594,491	14,274,171	76,972	662,119	1,366,933	12,697,982
三 月 Mar.	4,134,323	44,224,442	467,815	4,987,188	2,641,312	27,222,251
四 月 Apr.	3,875,750	40,410,747	365,627	4,687,801	2,040,107	19,724,208
五 月 May	3,608,998	38,870,465	547,885	8,200,482	2,136,025	20,968,494
六 月 June	2,383,709	24,556,943	81,256	849,264	1,879,101	19,860,267
七 月 July	2,619,388	25,744,275	89,139	1,194,946	2,133,125	20,867,791
八 月 Aug.	2,894,586	31,888,594	289,473	4,045,449	1,846,707	18,541,279
九 月 Sept.	2,917,289	30,698,806	304,283	3,140,349	1,888,543	18,257,986
較上月增減(%) VS. with Last Month	0.78	-3.73	5.12	-22.37	2.27	-1.53
較上年同月增減(%) VS. with Last Year	39.50	73.32	132.42	205.03	26.14	46.91

資料來源：本部營建署。

鋼構造(94年以前為 鋼架構造) Steel		磚構造 Brick		木構造 Wooden		其 他 Others	
總樓地板面積 (平方公尺) Total Floor Area (m ²)	工程造價 (千元) Construction Cost (NT\$1,000)	總樓地板面積 (平方公尺) Total Floor Area (m ²)	工程造價 (千元) Construction Cost (NT\$1,000)	總樓地板面積 (平方公尺) Total Floor Area (m ²)	工程造價 (千元) Construction Cost (NT\$1,000)	總樓地板面積 (平方公尺) Total Floor Area (m ²)	工程造價 (千元) Construction Cost (NT\$1,000)
4,155,378	31,664,889	112,355	356,248	37,981	129,140	20,047	106,096
5,042,623	43,103,966	96,607	319,334	23,911	74,221	39,480	227,340
3,555,345	28,449,398	54,050	200,667	17,517	56,354	50,080	253,098
3,677,692	30,543,688	56,076	178,018	23,106	69,581	61,533	302,478
5,102,790	49,082,506	98,301	403,638	8,008	29,332	121,396	872,096
5,029,793	43,538,601	105,659	464,482	24,541	75,891	35,065	171,932
4,949,202	51,222,224	48,556	169,881	10,383	40,825	1,352	9,682
5,615,047	51,117,688	87,731	422,494	6,006	20,416	7,690	43,179
5,223,188	41,679,368	54,297	191,614	22,836	78,926	1,267	10,306
458,268	4,238,911	2,654	9,116	2,255	7,137	-	-
342,142	2,789,633	5,151	16,080	-	-	1,217	9,952
393,883	2,848,639	5,192	17,553	5,143	23,851	-	-
428,507	3,264,298	-	-	1,358	3,828	-	-
6,038,332	66,353,907	41,016	129,618	23,598	86,273	73,136	308,531
293,104	2,080,030	6,568	21,664	59	405	2,120	15,643
147,941	903,074	2,645	10,996	-	-	-	-
1,020,545	12,001,282	4,588	13,545	63	176	-	-
1,462,591	15,972,665	4,967	16,109	2,458	9,964	-	-
920,364	9,687,027	1,580	4,941	3,144	9,521	-	-
413,974	3,820,453	7,845	22,701	1,533	4,258	-	-
359,638	3,535,804	-	-	11,235	39,599	26,251	106,135
740,557	9,230,111	9,967	30,923	4,925	21,808	2,957	19,024
679,618	9,123,461	2,856	8,739	181	542	41,808	167,729
-8.23	-1.16	-71.35	-71.74	-96.32	-97.51	1,313.87	781.67
48.30	115.23	7.61	-4.14	-91.97	-92.41	--	--

Source : Construction and Planning Agency, MOI.

表80. 建築物開工統計－按區域別及構造別分

區域別 Locality	總計 Grand Total		鋼骨鋼筋混凝土構造 Steel Frame & Reinforced Concrete		混凝土構造 (含鋼筋混凝土構造) Reinforced Concrete	
	總樓地板面積 (平方公尺) Total Floor Area (m ²)	工程造價 (千元) Construction Cost (NT\$1,000)	總樓地板面積 (平方公尺) Total Floor Area (m ²)	工程造價 (千元) Construction Cost (NT\$1,000)	總樓地板面積 (平方公尺) Total Floor Area (m ²)	工程造價 (千元) Construction Cost (NT\$1,000)
一〇一一年九月 Sept., 2022	2,917,289	30,698,806	304,283	3,140,349	1,888,543	18,257,986
新北市 New Taipei City	77,737	1,010,674	—	—	70,810	894,836
臺北市 Taipei City	466,361	8,693,240	51,725	897,487	49,857	647,943
桃園市 Taoyuan City	552,568	6,231,315	8,011	91,173	513,369	5,839,140
臺中市 Taichung City	587,374	6,248,724	150,599	1,522,921	391,151	4,412,057
臺南市 Tainan City	403,945	2,929,207	17,866	147,671	265,625	2,166,925
高雄市 Kaohsiung City	221,312	1,820,991	1,311	7,855	180,229	1,582,886
臺灣省 Taiwan Prov.	555,675	3,397,285	51,654	290,587	388,302	2,529,484
宜蘭縣 Yilan C.	40,428	238,382	—	—	32,224	204,662
新竹縣 Hsinchu C.	9,465	47,614	—	—	8,191	41,244
苗栗縣 Miaoli C.	121,428	806,809	—	—	107,355	741,004
彰化縣 Changhua C.	78,549	550,309	6,555	36,416	71,994	513,893
南投縣 Nantou C.	28,273	197,762	—	—	20,480	156,553
雲林縣 Yunlin C.	25,238	151,849	—	—	21,993	134,001
嘉義縣 Chiayi C.	138,908	746,659	44,319	250,234	37,943	202,607
屏東縣 Pingtung C.	31,213	160,501	131	693	14,172	79,425
臺東縣 Taitung C.	28,125	171,491	649	3,244	26,296	162,300
花蓮縣 Hualien C.	18,014	98,474	—	—	13,749	76,775
澎湖縣 Penghu C.	6,044	29,880	—	—	5,091	25,726
基隆市 Keelung City	729	6,135	—	—	729	6,135
新竹市 Hsinchu City	3,099	16,239	—	—	2,410	12,657
嘉義市 Chiayi City	26,162	175,181	—	—	25,675	172,502
福建省 Fuchien Prov.	6,476	25,649	—	—	6,476	25,649
金門縣 Kinmen C.	6,476	25,649	—	—	6,476	25,649
連江縣 Lienchiang C.	—	—	—	—	—	—
國家公園管理處 N.P.Adm.	868	4,746	868	4,746	—	—
其他內政部 指定特設主 管建築機關 Other M.O.I. Const. Orgs.	44,973	336,975	22,249	177,909	22,724	159,066

資料來源：本部營建署。

TABLE 80. CONSTRUCTION COMMENCEMENT
- BY LOCALITY AND MATERIAL

鋼構造 Steel		磚構造 Brick		木構造 Wooden		其他 Others	
總樓地板面積 (平方公尺) Total Floor Area (m ²)	工程造價 (千元) Construction Cost (NT\$1,000)	總樓地板面積 (平方公尺) Total Floor Area (m ²)	工程造價 (千元) Construction Cost (NT\$1,000)	總樓地板面積 (平方公尺) Total Floor Area (m ²)	工程造價 (千元) Construction Cost (NT\$1,000)	總樓地板面積 (平方公尺) Total Floor Area (m ²)	工程造價 (千元) Construction Cost (NT\$1,000)
679,618	9,123,461	2,856	8,739	181	542	41,808	167,729
6,927	115,838	—	—	—	—	—	—
364,779	7,147,810	—	—	—	—	—	—
31,188	301,002	—	—	—	—	—	—
45,624	313,746	—	—	—	—	—	—
78,646	446,882	—	—	—	—	41,808	167,729
39,772	230,250	—	—	—	—	—	—
112,682	567,933	2,856	8,739	181	542	—	—
8,204	33,720	—	—	—	—	—	—
1,274	6,370	—	—	—	—	—	—
14,024	65,614	49	191	—	—	—	—
—	—	—	—	—	—	—	—
7,612	40,667	—	—	181	542	—	—
3,245	17,848	—	—	—	—	—	—
54,395	287,439	2,251	6,379	—	—	—	—
16,910	80,383	—	—	—	—	—	—
1,180	5,947	—	—	—	—	—	—
4,265	21,699	—	—	—	—	—	—
397	1,985	556	2,169	—	—	—	—
—	—	—	—	—	—	—	—
689	3,582	—	—	—	—	—	—
487	2,679	—	—	—	—	—	—
—	—	—	—	—	—	—	—
—	—	—	—	—	—	—	—
—	—	—	—	—	—	—	—
—	—	—	—	—	—	—	—

Source : Construction and Planning Agency, MOI.

表81. 國家(自然)公園遊憩據點遊客人次及車輛次

年 (月) 別 Year (Month)	遊憩據點數(處) No. of Spots	遊客人次 Person-Times of Visitors	合計 Total
一〇二年 2013	45	24,489,884	2,413,872
一〇三年 2014	48	27,648,549	2,826,711
一〇四年 2015	51	28,720,559	2,864,836
一〇五年 2016	51	22,917,868	2,773,279
一〇六年 2017	51	21,905,892	2,927,127
一〇七年 2018	51	19,387,655	2,660,924
一〇八年 2019	52	21,607,114	3,071,065
一〇九年 2020	52	17,716,811	3,245,123
一一〇年 2021	52	13,357,301	2,441,633
九 月 Sept.	52	908,101	228,793
十 月 Oct.	52	1,052,344	243,439
十一月 Nov.	52	1,226,942	247,388
十二月 Dec.	52	1,182,577	218,924
一一一年 2022	52	13,051,233	2,175,009
一 月 Jan.	52	901,838	166,558
二 月 Feb.	52	1,520,672	251,470
三 月 Mar.	52	1,716,976	219,935
四 月 Apr.	52	1,742,224	257,905
五 月 May	52	904,836	138,948
六 月 June	52	1,207,955	210,708
七 月 July	52	1,816,524	322,752
八 月 Aug.	52	1,883,200	382,584
九 月 Sept.	52	1,357,008	224,149
較上月增減(%) VS. with Last Month	—	-27.94	-41.41
較上年同月增減(%) VS. with Last Year	—	49.43	-2.03

資料來源：本部營建署。
說明：國家(自然)公園包括墾丁(民國71年公告)、玉山(74年)、陽明山(74年)、太魯閣(75年)、雪霸(81年)、金門(84年)、東沙環礁(96年)、台江(98年)、壽山(100年)及澎湖南方四島(103年)等十處，其中東沙環礁暫不對外開放，但於高雄市設立海洋國家公園管理處負責其保育復育等經營管理工作，並兼辦遊客中心業務，提供民眾參觀導覽服務；壽山國家自然公園於100年12月開園，自102年納入統計；澎湖南方四島於103年10月18日開園，自104年納入統計。

TABLE 81. VISITORS AND VEHICLES OF SPOTS IN NATIONAL (NATURE) PARKS

車 輛 次 Vehicle-Times			
大型車 Buses	中型車 Vans	小型車 Sedans	機車 Motorcycles
223,904	199,868	1,472,263	517,837
263,762	163,116	1,754,845	644,988
269,279	164,129	1,758,276	673,152
221,979	158,142	1,743,426	649,732
195,986	153,988	1,994,281	582,872
178,235	130,752	1,812,306	539,631
243,380	134,148	2,106,936	586,601
111,569	182,555	2,389,804	561,195
67,016	129,282	1,821,337	423,998
2,888	11,462	171,342	43,101
5,034	12,956	183,500	41,949
8,514	12,316	184,835	41,723
9,598	12,321	161,133	35,872
60,863	103,831	1,632,078	378,237
5,436	10,807	122,354	27,961
6,032	12,421	197,209	35,808
7,386	9,876	164,711	37,962
6,787	11,779	182,280	57,059
3,454	7,460	98,275	29,759
4,973	11,014	155,600	39,121
7,415	16,345	242,605	56,387
11,076	14,531	303,931	53,046
8,304	9,598	165,113	41,134
-25.03	-33.95	-45.67	-22.46
187.53	-16.26	-3.64	-4.56

Source: Construction and Planning Agency, MOI.
Note: National (Nature) Parks include Kenting(proclaimed in 1982), Yushan(1985), Yangmingshan(1985), Taroko(1986), SheiPa(1992),Kinmen(1995), Dongsha Marine(2007), Taitung(2009), Shoushan(2011) and South Penghu Marine(2014). Dongsha Marine is not open temporarily to the public, but the "Marine National Park Administration Office" has been founded in Kaohsiung City in Oct. 2007 to take charge of the ecological protection and rehabilitation as well as providing some environmental knowledge introduction with regard to marine ecotourism for the public. Shoushan National Nature Park was opened in December, 2011, and was incorporated into statistics starting from 2013. South Penghu Marine National Park was opened in Oct., 2014, and was incorporated into statistics starting from 2015.

名詞定義

人口成長(增加)率	(%) =	當年(月)人口增加數÷上年(月)底人口數×1,000
性比例	(女=100) =	當年(月)底男性人口÷當年(月)底女性人口×100
戶量	(人/戶) =	當年(月)底人口數÷當年(月)底戶數
人口密度	(人/平方公里) =	當年(月)底人口數÷當年(月)底土地面積
年(月)中人口數	(人) =	(當年(月)底人口數+上年(月)底人口數)÷2
粗出生率	(%) =	當年(月)出生人數÷當年(月)中人口數×1,000
粗死亡率	(%) =	當年(月)死亡人數÷當年(月)中人口數×1,000
粗結婚率	(%) =	當年(月)結婚對數÷當年(月)中人口數×1,000
粗離婚率	(%) =	當年(月)離婚對數÷當年(月)中人口數×1,000
自然增加率	(%) =	粗出生率-粗死亡率
社會增加率	(%) =	(當年(月)遷入人口數-當年(月)遷出人口數)÷當年(月)中人口數×1,000
人口總增加率	(%) =	自然增加率+社會增加率
平均每合作社股金	(千元) =	當年(期)底合作社股金總額÷當年(期)底社(場)數
刑案發生率	(件/十萬人) =	當年(月)刑案發生件數÷當年(月)中人口數×100,000
犯罪人口率	(人/十萬人) =	當年(月)嫌疑犯人數÷當年(月)中人口數×100,000
刑案破獲率	(%) =	當年(月)刑案破獲件數÷當年(月)刑案發生件數×100
車輛肇事率	(件/萬輛) =	當年(月)車輛肇事總件數÷當年(月)中機動車輛數×10,000
消防安全檢查合格率	(%) =	當年(月)消防安全設備合格件次÷當年(月)消防安全設備檢查件次×100