

中華民國
內政統計月報

MONTHLY BULLETIN OF INTERIOR STATISTICS
REPUBLIC OF CHINA

中華民國一一一年六月
JUNE 2022

內政部
一一一年八月編印

MINISTRY OF THE INTERIOR, REPUBLIC OF CHINA

編輯說明

- 一、本月報之編印目的在提供本部主要業務之一般概況資料，以供釐訂政策及實施考核之參據，並提供本部網站 <https://www.moi.gov.tw/stat/> 查詢。
- 二、本月報所載資料部分數字間有修正者，凡與前期數字不同者，以本期數字為準。
- 三、本月報所用符號如下：

—：無數字或數值無統計	Ⓘ：修正數
...：數字尚未發布	0：數字不及半單位
--：數值無意義	

Explanatory Notes

1. The main purpose of compiling this Monthly Bulletin is to show the results of general administrative work of Ministry of the Interior.
It is intended to provide data for decision-making and evaluation.
2. In case the figures given in this issue don't agree with the corresponding figures in the previous issue because of revising, take the numerals of this issue as the basis.
3. The following symbols are used for tables:

— : zero or not available	Ⓘ: revised figure
... : not yet published	0 : less than half an unit
-- : meaningless	

目次

	頁次		*頁次*
編輯說明	1	表36. 警察機關處理違反社會秩序維護法案件	152
目次	2	表37. 警察機關處理集會遊行發生數	154
提要分析	7	表38. 警察機關處理經濟案件	156
一、地方行政區劃	8	五、移民	
二、人口概況	9	表39. 實際入國(境)人數—按性別、年齡及身分分	160
三、合作事業及人民團體	10	表40. 實際入國(境)人數—按入國(境)地點分	162
四、土地建物登記	11	表41. 實際出國(境)人數—按性別、年齡及身分分	164
五、治安維護	12	表42. 實際出國(境)人數—按出國(境)地點分	166
六、移民	13	表43. 外僑居留人數及查處違法外來人口	168
七、消防與緊急救護	14	表44. 外來人口居留人數	170
八、營建管理	15	表45. 外來人口停留人數	172
統計表	17	表46. 外來人口逾期居留人數	174
表1. 內政統計指標	18	表47. 外來人口逾期停留人數	176
一、戶政		表48. 小三通統計	178
表2. 村里鄰戶數暨現住人口—按月別分	24	表49. 大陸地區配偶申請來臺團聚通過訪查及面(訪)談	180
表3. 村里鄰戶數暨現住人口—按區域別分	26	表50. 新住民發展基金核定補助	182
表4. 現住人口動態登記—按月別分	28	表51. 移民輔導成果	186
表5. 現住人口動態登記—按區域別分	32	六、消防	
表6. 現住人口動態登記年累計—按區域別分	36	表52. 消防安全設備查察處理	190
表7. 結婚及離婚登記—按國籍及月別分	40	表53. 火災次數—按起火處所分	192
表8. 結婚及離婚登記年累計—按國籍及區域別分	44	表54. 火災次數—按起火原因分	194
表9. 現住人口遷入遷出登記—按月別分	48	表55. 火災次數—按類別及時間分	196
表10. 現住人口遷入遷出登記—按區域別分	60	表56. 火災死傷人數及財物損失	198
表11. 現住人口遷入遷出登記年累計—按區域別分	72	表57. 起火建築物	202
表12. 現住原住民國人口數—按月別分	84	表58. 火災出動人員、車輛及其他裝備	206
表13. 現住原住民國人口數—按區域別分	86	表59. 消防緊急救護服務	208
表14. 戶政管理及便民服務案件	88	表60. 消防緊急救護急救處置	210
二、合作事業及人民團體		七、營建	
表15. 合作事業概況	90	表61. 核發建築物建造執照—按月別及用途別分	212
表16. 全國性人民團體	92	表62. 核發建築物建造執照—按區域別及用途別分	216
三、地政		表63. 核發建築物建造執照年累計—按區域別及用途別分	220
表17. 辦理土地登記及標示變更登記—按月別分	94	表64. 核發建築物建造執照—按月別及構造別分	224
表18. 辦理土地登記及標示變更登記—按區域別分	98	表65. 核發建築物建造執照—按區域別及構造別分	226
表19. 辦理土地所有權登記—按月別分	102	表66. 核發建築物拆除執照—按月別及用途別分	228
表20. 辦理土地所有權登記—按區域別分	106	表67. 核發建築物拆除執照—按區域別及用途別分	230
表21. 辦理土地他項權利登記—按月別分	110	表68. 核發建築物使用執照—按月別及用途別分	232
表22. 辦理土地他項權利登記—按區域別分	112	表69. 核發建築物使用執照—按區域別及用途別分	236
表23. 辦理建物登記及標示變更登記—按月別分	114	表70. 核發建築物使用執照年累計—按區域別及用途別分	240
表24. 辦理建物登記及標示變更登記—按區域別分	118	表71. 核發建築物使用執照—按月別及構造別分	244
表25. 辦理建物所有權登記—按月別分	122	表72. 核發建築物使用執照—按區域別及構造別分	246
表26. 辦理建物所有權登記—按區域別分	126	表73. 核發建築物使用執照—按高度別分	248
表27. 辦理建物他項權利登記—按月別分	130	表74. 核發建築物使用執照—按層數別分	250
表28. 辦理建物他項權利登記—按區域別分	132	表75. 核發建築物使用執照—按使用分區別分	252
表29. 測量案件統計	134	表76. 建築物開工統計—按月別及用途別分	254
表30. 都市地價指數	136	表77. 建築物開工統計—按區域別及用途別分	258
四、警政		表78. 建築物開工統計年累計—按區域別及用途別分	262
表31. 警察機關受(處)理刑事案件	138	表79. 建築物開工統計—按月別及構造別分	266
表32. 警察機關受(處)理暴力犯罪	142	表80. 建築物開工統計—按區域別及構造別分	268
表33. 警察機關查獲少年嫌疑犯人數	146	表81. 國家(自然)公園遊憩據點遊客人次及車輛次	270
表34. 警察機關檢肅毒品統計	148	名詞定義	272
表35. 警察機關查獲槍枝、彈藥、刀械數量	150		

CONTENTS

	Page
EXPLANATORY NOTES	1
CONTENTS	2
SUMMARY ANALYSIS	7
STATISTICAL TABLES	17
Table 1. Statistical Indicators of Interior	18
I. POPULATION	
Table 2. Number of Villages, Neighborhoods, Households and Resident Population — by Month.....	24
Table 3. Number of Villages, Neighborhoods, Households and Resident Population — by Locality.....	26
Table 4. Mobility Status of Resident Population — by Month.....	28
Table 5. Mobility Status of Resident Population — by Locality.....	32
Table 6. Mobility Status of Resident Population of the Year — by Locality.....	36
Table 7. Marriage and Divorce Registrations — by Nationality and Month.....	40
Table 8. Marriage and Divorce Registrations of the Year — by Nationality and Locality.....	44
Table 9. Migration Registration of Resident Population — by Month.....	48
Table 10. Migration Registration of Resident Population — by Locality.....	60
Table 11. Migration Registration of Resident Population of the Year — by Locality.....	72
Table 12. Indigenous People — by Month.....	84
Table 13. Indigenous People — by Locality.....	86
Table 14. Offense and Service Cases of Population Administration	88
II. COOPERATIVE AND CIVIL ASSOCIATIONS	
Table 15. Cooperative Business	90
Table 16. National-wide Civic Associations	92
III. LAND ADMINISTRATION	
Table 17. Registration of Land and Registration of Change in Land Descriptions — by Month.....	94
Table 18. Registration of Land and Registration of Change in Land Descriptions — by Locality.....	98
Table 19. Registration of Land Ownership — by Month.....	102
Table 20. Registration of Land Ownership — by Locality.....	106
Table 21. Registration of Other Rights in Land — by Month.....	110
Table 22. Registration of Other Rights in Land — by Locality.....	112
Table 23. Registration of Buildings and Registration of Change in Building Descriptions — by Month.....	114
Table 24. Registration of Buildings and Registration of Change in Building Descriptions — by Locality.....	118
Table 25. Registration of Buildings' Ownership — by Month.....	122
Table 26. Registration of Buildings' Ownership — by Locality.....	126
Table 27. Registration of Other Rights in Buildings — by Month.....	130
Table 28. Registration of Other Rights in Buildings — by Locality.....	132
Table 29. Land Survey Cases	134
Table 30. Indices of Urban Land Price	136
IV. POLICE ADMINISTRATION	
Table 31. Offenses Handled by Police Organizations	138
Table 32. Violent Crime Handled by Police Organizations	142
Table 33. Juvenile Offenders Handled by Police Organizations	146
Table 34. Offenses of Narcotic Drugs	148
Table 35. Illegal Guns, Pistols, Ammunition and Knives Captured by Police Organizations.....	150
Table 36. Violation of the Law for Maintaining Social Order	152
Table 37. Assembly and Parade Handled by Police Organizations.....	154
Table 38. Discovered Economic Frauds Handled by Police Organizations	156
V. IMMIGRATION	
Table 39. Entry Persons — by Sex, Age, Identity.....	160
Table 40. Entry Persons — by Arriving Point.....	162
Table 41. Exit Persons — by Sex, Age, Identity.....	164
Table 42. Exit Persons — by Departing Point.....	166
Table 43. Foreign Residents and Ferreted Illegal Foreign Residents	168
Table 44. Non-household-registered Residents	170
Table 45. Foreign Sojourns	172
Table 46. Overstayed Foreign Nationals with Resident Visa.....	174
Table 47. Overstayed Foreign Nationals with Tourist Visa.....	176
Table 48. Mini Three-link Transportation.....	178
Table 49. Visit and Interview Applications for Mainland Chinese Spouses Coming to Taiwan to Get Together with Family Members.....	180
Table 50. Subsidies of New Immigrants Development Fund.....	182
Table 51. Immigrant Consultation and Assistance	186
VI. FIRE FIGHTING	
Table 52. Inspection and Supervision of Fire Safety Equipment.....	190
Table 53. Number of Fires — by Caught Place.....	192
Table 54. Number of Fires — by Cause.....	194
Table 55. Number of Fires — by Classification and Fire Time.....	196

	Page
Table 56. Losses of Fire Disasters	198
Table 57. Number of Fires of Caught Buildings	202
Table 58. Fire Services and Call Frequency	206
Table 59. Emergency Medical Services.....	208
Table 60. Rescue Treatments of Emergency Medical Services.....	210
VII. CONSTRUCTION AND PLANNING	
Table 61. Issued Building Construction License — by Month and Use.....	212
Table 62. Issued Building Construction License — by Locality and Use.....	216
Table 63. Issued Building Construction License of the Year — by Locality and Use.....	220
Table 64. Issued Building Construction License — by Month and Material.....	224
Table 65. Issued Building Construction License — by Locality and Material.....	226
Table 66. Issued Building Demolition License — by Month and Use.....	228
Table 67. Issued Building Demolition License — by Locality and Use.....	230
Table 68. Issued Building Usage License — by Month and Use.....	232
Table 69. Issued Building Usage License — by Locality and Use.....	236
Table 70. Issued Building Usage License of the Year — by Locality and Use.....	240
Table 71. Issued Building Usage License — by Month and Material.....	244
Table 72. Issued Building Usage License — by Locality and Material.....	246
Table 73. Issued Building Usage License — by Height.....	248
Table 74. Issued Building Usage License — by Story.....	250
Table 75. Issued Building Usage License — by Landuse Zones.....	252
Table 76. Construction Commencement — by Month and Use.....	254
Table 77. Construction Commencement — by Locality and Use.....	258
Table 78. Construction Commencement of the Year — by Locality and Use.....	262
Table 79. Construction Commencement — by Month and Material.....	266
Table 80. Construction Commencement — by Locality and Material.....	268
Table 81. Visitors and Vehicles of Spots in National (Nature) Parks.....	270
DEFINITION.....	272

提 要 分 析

SUMMARY ANALYSIS

一、地方行政區劃

現有行政區域包括臺灣省、福建省及新北、臺北、桃園、臺中、臺南、高雄等6個直轄市；臺灣省設11縣、3省轄市，福建省設2縣。

直轄市、縣、省轄市下設368個鄉鎮市區；包括146個鄉、38個鎮、14個縣轄市、170個區。

111年6月底鄉鎮市區下共設7,747個村里，村里下設有14萬3,316個鄰，分別較上月減少1個村里及增加7個鄰。平均每個村里有18鄰；平均每個鄰有63戶，以臺北市之108戶為最多，臺中市82戶次之；平均每個村里有1,164戶，以臺北市2,284戶最多，桃園市1,679戶次之。

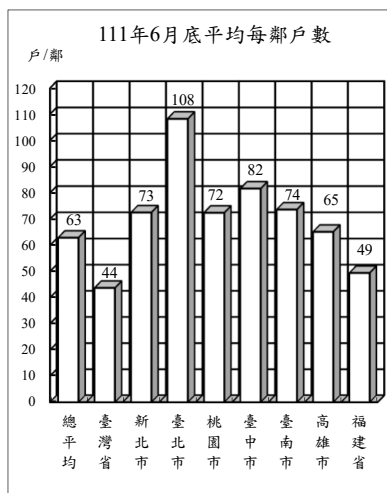

地方行政區劃

單位：個

年(月)底別	直轄市、縣、市數			鄉、鎮、市、區數				村、里數	編組鄰數
	直轄市	縣	省轄市	鄉	鎮	縣轄市	區		
民國102年底	5	14	3	153	41	17	157	7,839	148,587
民國103年底	5	14	3	152	41	18	157	7,851	148,640
民國104年底	6	13	3	146	38	14	170	7,851	148,400
民國105年底	6	13	3	146	38	14	170	7,851	148,234
民國106年底	6	13	3	146	38	14	170	7,851	148,391
民國107年底	6	13	3	146	38	14	170	7,760	143,574
民國108年底	6	13	3	146	38	14	170	7,760	143,647
民國109年底	6	13	3	146	38	14	170	7,760	143,747
民國110年底	6	13	3	146	38	14	170	7,734	143,204
民國111年6月底	6	13	3	146	38	14	170	7,747	143,316

說明：1. 103年12月25日桃園縣升格直轄市，自104年起依改制後按區統計。

2. 彰化縣員林鎮與苗栗縣頭份鎮分別於104年8月8日與10月5日改制為縣轄市。

二、人口概況

111年6月底人口數2,318萬6,278人，性比例為97.98，平均每戶2.57人，人口密度為每平方公里641人，其中以臺北市每平方公里9,067人最高。

各直轄市、縣(市)人口中，以新北市397萬2,271人占17.13%最多、臺中市279萬9,339人占12.07%居次、高雄市272萬3,177人占11.74%再次之。

111年6月出生登記計1萬943人，較上月增加15.90%；月粗出生率為0.47‰。死亡登記2萬1,033人，較上月增加20.82%；月粗死亡率為0.91‰。

111年6月結婚登記計9,045對，較上月減少42.01%；月粗結婚率為0.39‰。離婚及終止結婚登記4,156對，較上月增加3.41%；月粗離婚率為0.18‰。

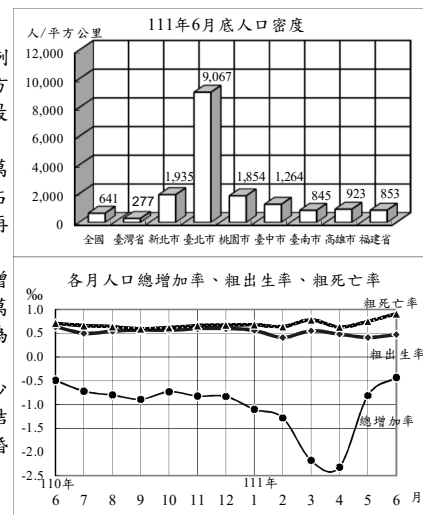

戶籍登記

年(月)別	戶數 ①	人口數 ①	戶量(人/ 戶) ①	人口密度 (人/平方 公里) ①	動態登記			
					出生 人數	死亡 人數	結婚 對數②	離婚(終止 結婚) 對數②
民國102年	8,286,260	23,373,517	2.82	645.81	199,113	155,908	147,636	53,604
民國103年	8,382,699	23,433,753	2.80	647.47	210,383	163,929	149,287	53,190
民國104年	8,468,978	23,492,074	2.77	649.01	213,598	163,858	154,346	53,459
民國105年	8,561,383	23,539,816	2.75	650.32	208,440	172,405	147,861	53,837
民國106年	8,649,000	23,571,227	2.73	651.19	193,844	171,242	138,034	54,412
民國107年	8,734,477	23,588,932	2.70	651.68	181,601	172,784	135,403	54,443
民國108年	8,832,745	23,603,121	2.67	652.07	177,767	176,296	134,524	54,473
民國109年	8,933,814	23,561,236	2.64	650.92	165,249	173,156	121,702	51,680
民國110年	9,006,580	23,375,314	2.60	645.78	153,820	183,732	114,606	47,887
民國111年	9,014,700	23,186,278	2.57	640.56	67,149	102,177	61,519	24,366
民國111年6月	9,014,700	23,186,278	2.57	640.56	10,943	21,033	9,045	4,156

附註：①係指年(月)底數；②包含同性登記之資料。

三、合作事業及人民團體

111年6月底合作事業社(場)數3,853個，較110年12月底減少0.82%；合作事業社(場)員數計有個人社員176萬8,856人及法人社員4,617個，分別較110年12月底減少5.43%及2.37%。

111年6月底全國性人民團體計有2萬2,716個，以社會團體2萬2,261個占98.00%為最多，職業團體375個占1.65%次之，政治團體80個占0.35%居第3。

社會團體中以學術文化團體5,469個最多，社會服務及慈善團體5,087個次之，經濟業務團體4,041個居第3，3者合計占65.57%；職業團體中包含商業團體161個、工業團體157個及自由職業團體57個；政治團體則為政黨80個。

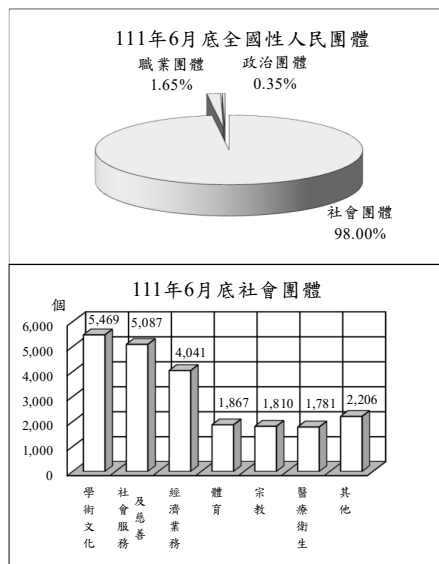

合作事業及人民團體

年(月)底別	合作事業			全國性人民團體 (個)					
	社(場)數 (個)	個人社員 (人)	法人社員 (個)	政治團體	職業團體	社會團體			
						學術文化團體	社會服務及慈善團體	經濟業務團體	其他社會團體
民國102年底	4,533	2,496,537	5,635	291	325	2,534	2,511	2,217	4,488
民國103年底	4,460	2,345,235	5,441	305	332	2,639	2,643	2,373	4,708
民國104年底	4,324	2,211,438	5,346	334	340	3,405	3,071	2,630	5,265
民國105年底	4,260	2,130,344	4,994	353	350	3,719	3,324	2,883	5,613
民國106年底	4,111	2,081,936	4,976	378	354	3,881	3,492	3,035	5,869
民國107年底	4,004	1,999,715	5,096	339	359	4,295	3,887	3,379	6,331
民國108年底	3,867	1,970,339	4,746	336	366	4,690	4,240	3,684	6,825
民國109年底	3,937	1,851,860	4,723	127	369	5,040	4,669	3,894	7,233
民國110年底	3,885	1,870,374	4,729	112	371	5,347	5,002	4,041	7,584
民國111年6月底	3,853	1,768,856	4,617	80	375	5,469	5,087	4,041	7,664

四、土地、建物登記

111年6月受理各項土地登記29萬584筆、面積1億9,393萬平方公尺，分別較上月減少6.64%及3.99%；其中標示變更登記2萬6,393筆、面積4,367萬平方公尺，所有權第一次登記117筆、面積15萬平方公尺，所有權移轉登記11萬7,096筆、面積6,666萬平方公尺，他項權利登記14萬6,978筆、面積8,345萬平方公尺。

111年6月受理各項建物登記15萬6,819棟、面積2,644萬平方公尺，分別較上月減少1.91%及增加4.33%；其中標示變更登記9,076棟、面積284萬平方公尺，所有權第一次登記1萬875棟、面積246萬平方公尺，所有權移轉登記4萬6,601棟、面積485萬平方公尺，他項權利登記9萬6,267棟、面積1,628萬平方公尺。

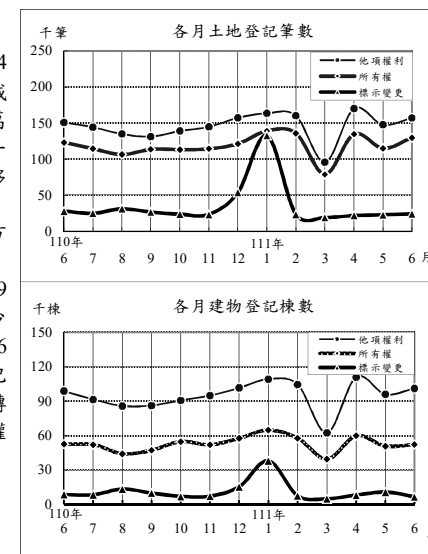

土地、建物登記概況

年(月)別	土地登記 (筆)				建物登記 (棟)			
	標示變更登記	所有權登記		他項權利登記	標示變更登記	所有權登記		他項權利登記
		第一次登記	移轉登記			第一次登記	移轉登記	
民國102年	511,250	9,687	1,434,988	1,727,285	212,714	111,093	503,628	1,126,658
民國103年	502,127	11,872	1,364,589	1,684,704	176,427	115,865	457,911	1,120,365
民國104年	480,367	13,413	1,392,421	1,531,152	218,780	126,742	438,047	1,051,595
民國105年	431,646	13,131	1,129,131	1,446,163	168,271	122,307	378,661	1,031,160
民國106年	431,428	10,913	1,180,807	1,503,681	176,322	110,419	405,806	1,060,117
民國107年	465,330	10,863	1,208,337	1,595,620	152,665	116,589	418,546	1,131,387
民國108年	409,334	10,267	1,258,113	1,610,634	151,588	119,459	456,234	1,105,479
民國109年	478,592	8,796	1,594,812	1,725,745	292,929	117,363	474,579	1,138,981
民國110年	469,421	6,882	1,498,393	1,708,082	137,271	125,779	501,807	1,118,503
民國111年	139,217	2,296	709,857	878,227	45,888	61,604	249,947	571,431
民國111年6月	26,393	117	117,096	146,978	9,076	10,875	40,601	96,267

五、治安維護

111年6月警察機關處理刑事案件(包括補報數)總計1萬9,653件,較上月減少26.11%;其中竊盜占15.84%,暴力犯罪占0.25%,其他占83.91%;暴力犯罪中以強盜搶奪占51.02%為最多。刑事案件若不含補報數,當期發生件數5,686件,較上月增加6.38%

111年6月嫌疑犯人數2萬1,997人,較上月減少18.53%;其中12歲~未滿18歲之少年嫌疑犯669人占3.04%,較上月減少32.56%。

111年6月警察機關處理違反社會秩序維護法案件總計508件、985人,分別較上月減少9.61%及增加10.67%。

111年6月集會遊行215件,較上月減少22.94%,其中未申請107件占49.77%。

111年6月查獲經濟案件961件,較上月減少23.43%;其中侵害智慧財產權188件最多,金融97件次之。

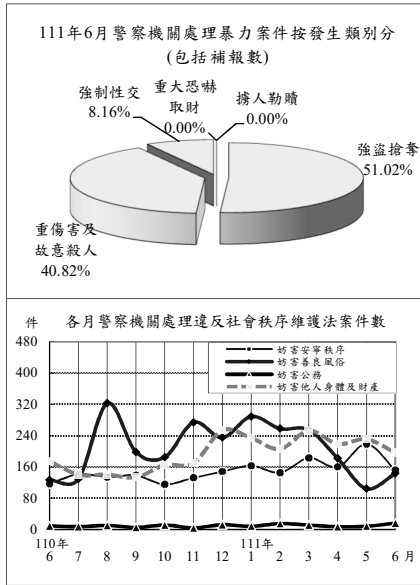

六、移民

111年6月入國(境)9萬8千人次,較上月增加36.87%;其中有戶籍國民占60.65%,外國人占36.07%,無戶籍國民占1.57%,大陸地區人民占0.99%,香港澳門居民占0.72%;15至64歲者占87.46%。

111年6月出國(境)10萬7千人次,較上月增加54.01%;其中有戶籍國民占62.28%,外國人占33.64%,香港澳門居民占2.19%,大陸地區人民占1.54%,無戶籍國民占0.35%;15至64歲者占84.68%。

111年6月底合法居留外僑74萬7千人,較上月底減少0.13%;年滿15歲以上居留外僑之中,經濟活動以外籍移工60萬1千人占81.13%最多,非勞動力6萬5千人占8.88%次之。

111年6月查處違法外來人口2,629人,較上月增加35.38%;其中以具違法行為事實之逾期(含非法入境、漏(跳)船船員及尚未入境之違法外來人口)1,913人最多,單純逾期637人次之。

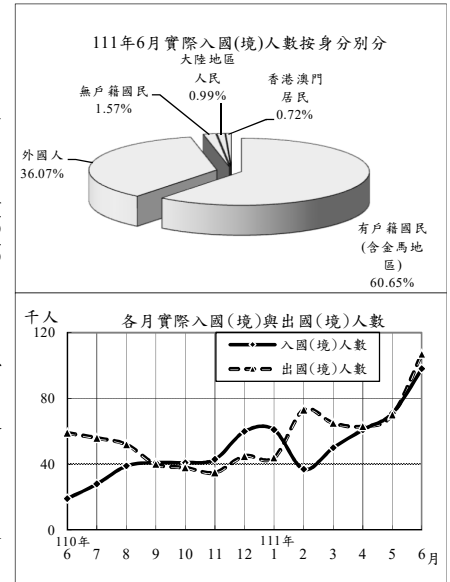

治安維護

年(月)別	刑事案件			違反社會秩序維護法		集會遊行件數(件)	查獲經濟案件(件)	
	發生件數(含補報數)(件)	發生件數(當期)(件)	嫌疑犯(人)	少年	件數			人數
民國102年	298,967	-	255,310	12,038	7,329	14,057	2,365	10,293
民國103年	306,300	-	261,603	10,969	6,324	13,049	14,751	8,310
民國104年	297,800	257,047	269,296	11,002	5,237	13,709	5,786	8,428
民國105年	294,831	254,849	272,817	9,775	4,841	11,536	4,967	7,203
民國106年	293,453	252,925	287,294	10,499	4,919	12,031	3,908	7,020
民國107年	284,538	239,304	291,621	8,893	5,375	12,416	27,134	6,900
民國108年	268,349	223,567	277,664	9,441	7,149	16,048	7,288	7,748
民國109年	259,713	214,066	281,811	10,226	7,230	14,763	5,389	11,157
民國110年	243,082	195,727	265,221	9,627	7,025	12,913	5,426	10,255
民國111年	127,332	82,860	138,704	4,683	3,658	7,048	1,600	6,562
民國111年6月	19,653	5,686	21,997	669	508	985	215	961

說明：發生件數(當期)不含逾月補報數，年累計則含當年逾月補報數，故各月加總不等於年累計數。

入出國(境)及移民概況

年(月)別	實際入國(境)人數(千人次)			實際出國(境)人數(千人次)			合法居留外僑(人)①	查處違法外來人口(人)
	有戶籍國民	外國人	無戶籍國民	有戶籍國民	外國人	無戶籍國民		
民國102年	19,072	11,056	4,096	18,960	11,053	4,010	525,109	27,169
民國103年	21,707	11,797	4,687	21,615	11,845	4,592	629,633	25,639
民國104年	23,601	13,161	4,883	23,542	13,183	4,819	637,843	30,582
民國105年	25,228	14,538	5,703	25,217	14,589	5,635	671,375	33,326
民國106年	26,397	15,657	6,453	26,307	15,655	6,384	717,736	35,760
民國107年	27,623	16,557	6,846	27,640	16,645	6,780	758,583	36,548
民國108年	29,033	17,169	7,518	28,940	17,101	7,476	785,341	47,438
民國109年	3,981	2,603	1,096	3,895	2,336	1,229	797,122	32,715
民國110年	480	339	112	544	360	158	752,900	32,421
民國111年	377	237	127	422	283	126	746,693	14,233
民國111年6月	98	59	35	107	67	36	746,693	2,629

附註：①係指年(月)底數。

七、消防與緊急救護

111年6月火災事故975次，較上月增加11.17%；原因以電器因素290次占29.74%最多，燃燒雜草垃圾184次占18.87%次之。

111年6月火災事故死亡25人、受傷19人；死傷原因以火焰灼燒18人、有害氣體15人較多。被毀損房屋318間；被毀損車輛133輛，其中小型車68輛最多，機車42輛次之；財物損失估計2,232萬元，較上月增加9.94%。

111年6月火災事故出動人員3萬5,051人次，較上月增加2.92%；救出人數241人，較上月減少29.94%。

111年6月消防單位受理救護案件救護出動11萬3,894次，較上月減少1.32%。急救送醫9萬1,297人次，較上月減少3.49%；其中急病3萬4,672人次占37.98%最多，車禍受傷2萬1,096人次占23.11%居次。

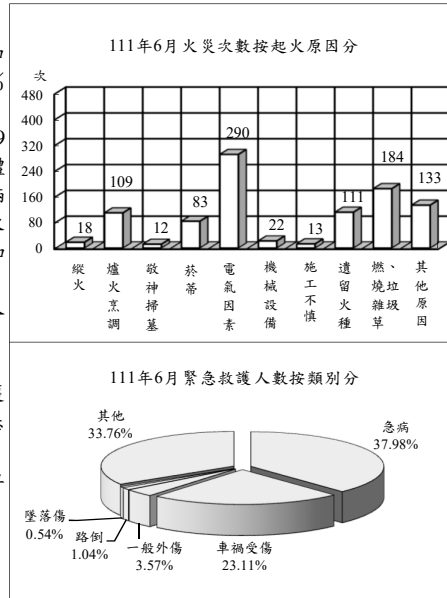

消防與緊急救護

年(月)別	火災事故								急救送醫人次(人次)
	發生次數(次)	出動人次(人次)	救出人數(人)	死亡人數(人)	受傷人數(人)	被毀損房屋數(間)	被毀損車輛數(輛)	財物損失估價(百萬元)	
民國102年	1,451	449,100	348	92	189	1,204	627	533	826,839
民國103年	1,417	511,977	533	124	244	1,263	658	436	878,849
民國104年	1,704	587,599	569	117	733	1,477	802	531	891,562
民國105年	1,856	476,654	494	169	261	1,568	836	459	906,603
民國106年	30,464	571,358	968	178	302	5,614	2,060	691	891,508
民國107年	27,922	563,457	1,390	173	290	5,302	1,920	596	897,081
民國108年	22,866	541,241	1,743	150	478	4,339	1,796	1,442	905,951
民國109年	22,248	572,241	1,536	161	464	4,011	2,095	641	891,117
民國110年	21,684	601,155	1,997	192	304	4,206	2,229	356	881,766
民國111年	8,210	258,368	1,386	82	87	2,057	868	213	504,730
民國111年6月	975	35,051	241	25	19	318	133	22	91,297

說明：火災次數106年以前依據「火災成災標準及認定標準」公布，106年起變更統計範圍，將火災次數細分為A1、A2及A3類，其中A1類係指造成人員死亡之火災案件；A2類指造成人員受傷、涉及糾紛、縱火案件或起火原因待查之火災案件；A3類指非屬A1、A2類，由分隊填具「火災案件搶救出動紀錄表」完成者，由於統計範圍不同，不宜與之前資料比較。

八、營建管理

111年6月核發建造執照2,109件、總樓地板面積412萬8,117平方公尺，分別較上月減少3.83%及增加0.002%；其中以住宅用面積221萬6,686平方公尺占53.70%為最多，工業、倉儲類面積97萬6,665平方公尺占23.66%居次；按構造別分，以混凝土構造面積278萬4,532平方公尺占67.45%最多。

111年6月核發拆除執照229件、總樓地板面積27萬8,434平方公尺，分別較上月增加9.57%及34.36%。

111年6月核發使用執照1,733件、總樓地板面積233萬1,833平方公尺，分別較上月增加3.83%及增加19.27%；其中以住宅用面積129萬706平方公尺占55.35%為最多，工業、倉儲類67萬555平方公尺占28.76%居次；按構造別分，以混凝土構造面積154萬5,865平方公尺占66.29%最多。

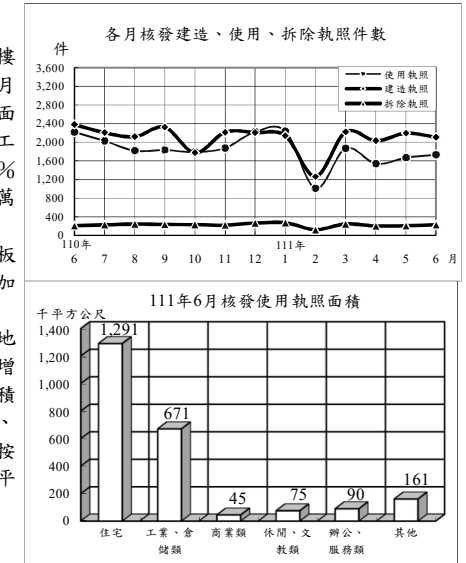

營建管理

年(月)別	建造執照			拆除執照		使用執照		
	核發件數(件)	總樓地板面積(千平方公尺)		核發件數(件)	總樓地板面積(千平方公尺)	核發件數(件)	總樓地板面積(千平方公尺)	
		住宅面積(千平方公尺)	其他面積(千平方公尺)				住宅面積(千平方公尺)	其他面積(千平方公尺)
民國102年	33,531	39,760	25,417	2,882	2,425	28,014	28,772	16,888
民國103年	31,994	38,635	22,231	2,668	2,072	28,806	31,718	18,109
民國104年	27,643	32,596	18,233	2,392	1,771	28,835	32,868	18,982
民國105年	22,511	26,235	13,264	2,379	1,844	23,552	29,988	17,646
民國106年	25,035	29,884	15,252	2,403	2,035	22,506	28,818	15,463
民國107年	27,344	33,984	18,677	2,496	2,158	22,860	28,366	16,452
民國108年	27,143	36,928	21,950	2,550	2,228	22,026	26,489	14,787
民國109年	25,980	41,521	23,195	2,765	2,520	22,370	28,247	15,466
民國110年	26,089	43,425	24,874	2,793	2,580	22,486	28,023	15,620
民國111年	11,960	21,860	12,157	1,278	1,196	10,058	13,110	7,624
民國111年6月	2,109	4,128	2,217	229	278	1,733	2,332	1,291

統計表

STATISTICAL TABLES

*表列數字無論總數與細數均由電腦整理，其尾數採四捨五入法計列，故細數之和與總數未必一致。

*表列一一年資料，靜態欄為一一年六月(季報為一一年第二季)底數，動態欄為至一一年六月(季報為至一一年第二季)累計數。

*表列人口成長率、性比例、戶量、人口密度、粗出生率、粗死亡率、粗結婚率、粗離婚率、刑案發生率、犯罪人口率、破獲率、少年嫌疑犯比率、消防安全檢查合格率、大陸地區配偶申請來臺團聚面談不予通過比率之「較上月(期)增減」與「較上年同月(期)增減」為增減數。

*表內福建省係指金門縣及連江縣。

*表列縣 C. 為County之簡寫。

*一〇三年十二月二十五日桃園縣升格桃園市，區域別自一〇四年一月資料起配合調整。

*警政類道路交通事故A1、A2類統計，自一一年四月起不再公布月資料，僅公布年資料，爰刪除警政月報「機動車輛數、道路交通事故原因及損傷」、「道路交通事故按車種及道路類別分」2表。

表1. 內政統計指標

TABLE 1. STATISTICAL INDICATORS OF INTERIOR

年(月)別 Year(Month)	戶 政						
	戶數 (千戶) (1) Households (1,000H.)	總人數 (千人) (1) Population (1,000 Persons)	人口 成長率 (1) Rate of Growth (o/oo)	性比例 (女=100) (1) Sex Ratio (Female =100)	戶量 (人/戶) (1) Mean Size of Households (Persons/ Household)	人口密度 (人/平方 公里) (1) Population Density (Persons per km ²)	粗出生 率 Crude Birth Rate (o/oo)
一〇二年 2013	8,286	23,374	2.47	99.96	2.82	645.81	8.53
一〇三年 2014	8,383	23,434	2.58	99.68	2.80	647.47	8.99
一〇四年 2015	8,469	23,492	2.49	99.42	2.77	649.00	9.10
一〇五年 2016	8,561	23,540	2.03	99.14	2.75	650.32	8.86
一〇六年 2017	8,649	23,571	1.33	98.89	2.73	651.19	8.23
一〇七年 2018	8,734	23,589	0.75	98.63	2.70	651.68	7.70
一〇八年 2019	8,833	23,603	0.60	98.38	2.67	652.07	7.53
一〇九年 2020	8,934	23,561	-1.77	98.20	2.64	650.92	7.01
一一〇年 2021	9,007	23,375	-7.89	98.15	2.60	645.78	6.55
六月 June	8,965	23,488	-0.49	98.15	2.62	648.88	0.64
七月 July	8,973	23,471	-0.72	98.15	2.62	648.41	0.50
八月 Aug.	8,988	23,452	-0.80	98.15	2.61	647.89	0.54
九月 Sept.	9,004	23,431	-0.89	98.16	2.60	647.32	0.57
十月 Oct.	9,004	23,414	-0.73	98.16	2.60	646.84	0.56
十一月 Nov.	9,006	23,395	-0.82	98.16	2.60	646.32	0.60
十二月 Dec.	9,007	23,375	-0.83	98.15	2.60	645.78	0.60
一一一年 2022	9,015	23,186	-8.09	97.98	2.57	640.56	2.88
一月 Jan.	9,006	23,350	-1.10	98.15	2.59	645.07	0.56
二月 Feb.	9,005	23,320	-1.28	98.15	2.59	644.24	0.41
三月 Mar.	9,004	23,269	-2.18	98.11	2.58	642.84	0.55
四月 Apr.	9,003	23,215	-2.32	98.06	2.58	641.35	0.48
五月 May	9,008	23,196	-0.81	98.03	2.57	640.83	0.41
六月 June	9,015	23,186	-0.43	97.98	2.57	640.56	0.47
較上月增減(%) VS. with Last Month	0.07	-0.04	0.38	-0.04	-0.00	-0.27	0.06
較上年同月增減(%) VS. with Last Year	0.55	-1.28	0.07	-0.17	-0.05	-8.32	-0.17

說明：(1)係指年(月)底數。

Population Affairs			民 政 Civil Affairs			
粗死亡率 Crude Death Rate (o/oo)	粗結婚 率 Crude Marriage Rate (o/oo)	粗離婚 率 Crude Divorce Rate (o/oo)	鄉鎮 市區數 (1) Town- ships, Cities & Districts	村里數 (1) Villages	政黨數 (1) Political Parties	全國性 政治 團體數 (1) National Political Associations
6.68	6.32	2.30	368	7,839	247	44
7.00	6.38	2.27	368	7,851	259	46
6.98	6.58	2.28	368	7,851	287	47
7.33	6.29	2.29	368	7,851	305	48
7.27	5.86	2.31	368	7,851	328	50
7.33	5.74	2.31	368	7,760	290	49
7.47	5.70	2.31	368	7,760	291	45
7.34	5.16	2.19	368	7,760	127	—
7.83	4.88	2.04	368	7,734	112	—
0.71	0.34	0.14	368	7,761	127	—
0.66	0.35	0.16	368	7,761	127	—
0.64	0.18	0.18	368	7,761	127	—
0.59	0.43	0.17	368	7,741	127	—
0.62	0.48	0.17	368	7,734	127	—
0.66	0.46	0.18	368	7,734	127	—
0.67	0.56	0.19	368	7,734	112	—
4.39	2.64	1.05	368	7,747	80	—
0.68	0.48	0.17	368	7,734	113	—
0.64	0.37	0.14	368	7,734	112	—
0.78	0.45	0.21	368	7,746	81	—
0.63	0.28	0.17	368	7,746	81	—
0.75	0.67	0.17	368	7,748	80	—
0.91	0.39	0.18	368	7,747	80	—
0.16	-0.28	0.01	—	-0.01	0.00	--
0.20	0.05	0.04	—	-0.18	-37.01	--

Note：(1)The data refers to End of Year(Month).

表1. 內政統計指標(續1)

年(月)別 Year(Month)	合作事業及人民團體 Cooperative and Civil Associations				
	合作事業社(場)數 (1) No. of Cooperatives	合作事業社(場)員數 (1) No. of Cooperative Members		全國性職業團體數 (1) National Occupational Associations	全國性社會團體數 (1) National Social Associations
		個人社員(人) Individual Member (Persons)	法人社員(個) No. of Legal Persons		
一〇二年 2013	4,533	2,496,537	5,635	325	11,750
一〇三年 2014	4,460	2,345,235	5,441	332	12,363
一〇四年 2015	4,324	2,211,438	5,346	340	14,371
一〇五年 2016	4,260	2,130,344	4,994	350	15,539
一〇六年 2017	4,111	2,081,936	4,976	354	16,277
一〇七年 2018	4,004	1,999,715	5,096	359	17,892
一〇八年 2019	3,867	1,970,339	4,746	366	19,439
一〇九年 2020	3,937	1,851,860	4,723	369	20,836
一一〇年 2021	3,885	1,870,374	4,729	371	21,974
六月 June	3,918	1,898,408	4,734	370	21,425
七月 July					
八月 Aug.					
九月 Sept.					
十月 Oct.					
十一月 Nov.					
十二月 Dec.	3,885	1,870,374	4,729	371	21,974
一一一年 2022	3,853	1,768,856	4,617	375	22,261
一月 Jan.					
二月 Feb.					
三月 Mar.					
四月 Apr.					
五月 May					
六月 June	3,853	1,768,856	4,617	375	22,261
較上月增減(%) VS. with Last Month	-0.82	-5.43	-2.37	1.08	1.31
較上年同月增減(%) VS. with Last Year	-1.66	-6.82	-2.47	1.35	3.90

TABLE 1. STATISTICAL INDICATORS OF INTERIOR (CONT. 1)

地政 Land Administration				消防 Fire Prevention		
土地所有權第一次登記(筆) Initial Land Ownership Registration (Plots)	土地標示變更、移轉、他項權利筆數(千筆) Change, Transfer & Others of Land (1,000 Plots)	建物第一次登記(千棟) Initial Building Registration (1,000 Buildings)	建物標示變更、移轉、他項權利棟數(千棟) Change, Transfer & Others of Buildings (1,000 Buildings)	消防安全查察列管數(家) Supervision of Safety Installation (Houses)	消防安全檢查件次(件次) Inspection of Safety Installation (Cases)	消防安全檢查合格率(%) Qualified Cases of Inspection of Safety Installation (%)
9,687	3,674	111	1,843	197,984	335,436	86.86
11,872	3,551	116	1,755	189,296	325,367	86.03
13,413	3,404	127	1,708	211,200	317,309	85.29
13,131	3,007	122	1,578	212,618	294,264	85.65
10,913	3,116	110	1,642	217,989	298,220	86.90
10,863	3,269	117	1,703	225,836	290,527	88.28
10,267	3,278	119	1,713	231,039	313,890	86.56
8,796	3,799	117	1,906	240,209	313,959	86.65
6,882	3,676	126	1,758	245,498	267,624	87.59
98	284	10	142	245,568	1,904	89.65
317	272	9	134	245,581	14,700	90.18
223	272	11	132	245,885	35,296	90.31
111	276	13	139	245,639	24,335	87.44
559	282	9	145	243,982	26,774	84.76
636	332	12	162	244,999	29,827	85.52
4,031	432	13	199	245,498	35,994	88.56
2,296	1,727	62	867	251,619	126,064	86.52
1,473	319	9	160	245,838	23,452	85.33
302	194	11	96	246,844	15,460	84.63
127	327	12	167	247,717	24,415	86.00
133	286	9	149	248,790	21,972	86.49
144	311	10	150	250,228	18,591	88.89
117	290	11	146	251,619	22,174	87.71
-18.75	-6.64	7.57	-2.55	0.56	19.27	-1.18
19.39	2.21	5.98	3.07	2.46	1064.60	-1.94

表1. 內政統計指標(續2完)

年(月)別 Year(Month)	Fire Fighting				移民 Immigration			
	火災發生 次數 (次) No. of Fires (Times)	火災被 毀損房屋 (間) Burn-out & Damaged Houses (Houses)	火災 死傷人數 (人) Death & Injured Casualties (Persons)	消防急救 送醫人次 (人次) Persons Rescued in Emergency (Person- Times)	出境人數 (千人次) Exit Persons (1,000 Person- Times)	合法居留 外僑人數 (千人) Foreign Residents (1,000 Persons)	刑案 發生件數 (千件) Offenses Known to Police (1,000 Cases)	刑案 發生件數 (千件) Offenses Known to Police in the Current Period (1,000 Cases)
一〇二年 2013	1,451	1,204	281	826,839	18,960	525.1	299.0	257.7
一〇三年 2014	1,417	1,263	368	878,849	21,615	629.6	306.3	266.5
一〇四年 2015	1,704	1,477	850	891,562	23,542	637.8	297.8	257.0
一〇五年 2016	1,856	1,568	430	906,603	25,217	671.4	294.8	254.8
一〇六年 2017	30,464	5,614	480	891,508	26,307	717.7	293.5	252.9
一〇七年 2018	27,922	5,302	463	897,081	27,640	758.6	284.5	239.3
一〇八年 2019	22,866	4,339	628	905,951	28,940	785.3	268.3	223.6
一〇九年 2020	22,248	4,011	625	891,117	3,895	797.1	259.7	214.1
一一〇年 2021	21,684	4,206	496	881,766	544	752.9	243.1	195.7
六月 June	821	299	42	58,669	59	789.1	15.2	3.3
七月 July	1,068	307	18	64,807	56	779.9	17.3	5.0
八月 Aug.	1,068	328	24	68,981	52	770.9	21.6	7.5
九月 Sept.	1,176	273	22	72,031	40	765.0	21.8	7.5
十月 Oct.	1,409	520	126	77,076	38	760.7	21.1	6.8
十一月 Nov.	1,355	287	21	77,283	35	759.1	22.1	6.9
十二月 Dec.	1,601	372	45	82,346	45	752.9	20.9	6.4
一一一年 2022	8,210	2,057	169	504,730	422	746.7	127.3	82.9
一月 Jan.	1,482	428	32	82,716	44	745.6	19.7	6.9
二月 Feb.	1,182	325	19	71,772	73	741.1	17.2	5.1
三月 Mar.	2,005	376	46	79,550	65	735.9	22.5	7.5
四月 Apr.	1,689	302	14	84,793	63	738.7	21.7	6.3
五月 May	877	308	14	94,602	70	747.6	26.6	5.3
六月 June	975	318	44	91,297	107	746.7	19.7	5.7
較上月增減(%) VS. with Last Month	11.17	3.25	214.29	-3.49	54.01	-0.13	-26.11	6.38
較上年同月增減(%) VS. with Last Year	18.76	6.35	4.76	55.61	81.19	-5.37	28.92	71.73

說明：「刑案發生件數(當期)」不含逾月補報數，年累計則含當年逾月補報數，故各月加總不等於年累計數。

TABLE 1. STATISTICAL INDICATORS OF INTERIOR (END)

警政 Police Administration				營建 Construction & Planning		
破獲嫌疑 犯人 (千人) Offenders Cleared (1,000 Persons)	少年 嫌疑犯 人數 (千人) Juvenile Offenders (1,000 Persons)	處理 集會遊行 (件) No. of Assembly and Parade (Cases)	處理 經濟案件 (件) Economic Frauds (Cases)	核發建築 物建造執 照件數 (件) Construction License (Cases)	核發建築 物使用執 照件數 (件) Usage License (Cases)	核發建築 物拆除執 照件數 (件) Demolition License (Cases)
255.3	12.0	2,365	10,293	33,531	28,014	2,882
261.6	11.0	14,751	8,310	31,994	28,806	2,668
269.3	11.0	5,786	8,428	27,643	28,837	2,392
272.8	9.8	4,970	7,203	22,511	23,552	2,379
287.3	10.5	3,908	7,020	25,035	22,506	2,403
291.6	8.9	27,134	6,900	27,344	22,860	2,496
277.7	9.4	7,288	7,748	27,143	22,026	2,550
281.8	10.2	5,389	11,157	25,980	22,370	2,765
265.2	9.6	5,426	10,255	26,089	22,486	2,793
15.9	0.6	184	616	2,381	2,218	209
18.0	0.8	188	543	2,205	2,030	226
23.1	0.9	340	985	2,119	1,819	244
23.3	0.8	248	891	2,325	1,832	236
23.5	0.8	402	928	1,772	1,790	232
25.6	0.8	1,155	1,103	2,214	1,876	222
22.4	0.8	1,520	854	2,207	2,224	266
138.7	4.7	1,600	6,562	11,960	10,058	1,278
22.0	0.8	306	1,073	2,138	2,237	271
19.6	0.7	226	952	1,265	1,010	120
25.0	0.8	344	1,254	2,223	1,869	247
23.2	0.8	230	1,067	2,032	1,540	202
27.0	1.0	279	1,255	2,193	1,669	209
22.0	0.7	215	961	2,109	1,733	229
-18.53	-32.56	-22.94	-23.43	-3.83	3.83	9.57
38.09	8.60	16.85	56.01	-11.42	-21.87	9.57

Note: "Offenses Known to the Police in the Current Period" do not include the number of overdue reported cases in the previous months. Annual accumulation data for each year includes the number of overdue reported cases in the given year, the sum of each month does not equal to the annual accumulation.

表2. 村里鄰戶數暨現住人口－按月別分

年(月)底別	土地面積 (平方公里)	鄉鎮市區數	村里數	編組鄰數	戶數
End of Year (Month)	Area (Km ²)	Townships, Cities & Districts	Villages	Organized Neighbor- hoods	Households
一〇二年 2013	36,192.8155	368	7,839	148,587	8,286,260
一〇三年 2014	36,192.8155	368	7,851	148,640	8,382,699
一〇四年 2015	36,197.0669	368	7,851	148,400	8,468,978
一〇五年 2016	36,197.0669	368	7,851	148,234	8,561,383
一〇六年 2017	36,197.0669	368	7,851	148,391	8,649,000
一〇七年 2018	36,197.0669	368	7,760	143,574	8,734,477
一〇八年 2019	36,197.0669	368	7,760	143,647	8,832,745
一〇九年 2020	36,197.0669	368	7,760	143,747	8,933,814
一一〇年 2021	36,197.0669	368	7,734	143,204	9,006,580
六月 June	36,197.0669	368	7,761	143,827	8,965,343
七月 July	36,197.0669	368	7,761	143,855	8,973,218
八月 Aug.	36,197.0669	368	7,761	143,855	8,988,241
九月 Sept.	36,197.0669	368	7,741	143,516	9,004,362
十月 Oct.	36,197.0669	368	7,734	143,221	9,004,383
十一月 Nov.	36,197.0669	368	7,734	143,221	9,006,260
十二月 Dec.	36,197.0669	368	7,734	143,204	9,006,580
一一一年 2022	36,197.0669	368	7,747	143,316	9,014,700
一月 Jan.	36,197.0669	368	7,734	143,232	9,005,752
二月 Feb.	36,197.0669	368	7,734	143,232	9,005,454
三月 Mar.	36,197.0669	368	7,746	143,288	9,004,145
四月 Apr.	36,197.0669	368	7,746	143,288	9,002,584
五月 May	36,197.0669	368	7,748	143,309	9,008,300
六月 June	36,197.0669	368	7,747	143,316	9,014,700
較上月增減(%) VS. with Last Month	—	—	-0.01	0.00	0.07
較上年同月增減(%) VS. with Last Year	—	—	-0.18	-0.17	0.55

資料來源：本部戶政司。

說明：1. 104年4月高雄市小港區因配合高雄港洲際貨櫃中心第二期工程計畫填築用地擴大，面積增加4,2365平方公里。
2. 104年12月南沙太平島交通基礎整建工程竣工，增加面積0.0149平方公里。

TABLE 2. NUMBER OF VILLAGES, NEIGHBORHOODS, HOUSEHOLDS AND RESIDENT POPULATION - BY MONTH

人口數 (人)		Population (Persons)		性比例 (每百女子 所當男子數)	戶量 (人/戶)	人口密度 (人/平方公里)
合計	Total	男性	女性			
人數	增加率	Male	Female	Sex Ratio (Female=100)	Mean Size of Households (Persons/ Household)	Population Density (Persons per Km ²)
Persons	Increase Rate (o/oo)					
23,373,517	2.47	11,684,674	11,688,843	99.96	2.82	645.81
23,433,753	2.58	11,697,971	11,735,782	99.68	2.80	647.47
23,492,074	2.49	11,712,047	11,780,027	99.42	2.77	649.00
23,539,816	2.03	11,719,270	11,820,546	99.14	2.75	650.32
23,571,227	1.33	11,719,580	11,851,647	98.89	2.73	651.19
23,588,932	0.75	11,712,913	11,876,019	98.63	2.70	651.68
23,603,121	0.60	11,705,186	11,897,935	98.38	2.67	652.07
23,561,236	-1.77	11,673,765	11,887,471	98.20	2.64	650.92
23,375,314	-7.89	11,578,696	11,796,618	98.15	2.60	645.78
23,487,509	-0.49	11,634,375	11,853,134	98.15	2.62	648.88
23,470,633	-0.72	11,625,977	11,844,656	98.15	2.62	648.41
23,451,837	-0.80	11,616,647	11,835,190	98.15	2.61	647.89
23,430,948	-0.89	11,606,628	11,824,320	98.16	2.60	647.32
23,413,879	-0.73	11,598,148	11,815,731	98.16	2.60	646.84
23,394,787	-0.82	11,588,574	11,806,213	98.16	2.60	646.32
23,375,314	-0.83	11,578,696	11,796,618	98.15	2.60	645.78
23,186,278	-8.09	11,475,116	11,711,162	97.98	2.57	640.56
23,349,666	-1.10	11,565,761	11,783,905	98.15	2.59	645.07
23,319,776	-1.28	11,550,791	11,768,985	98.15	2.59	644.24
23,268,991	-2.18	11,523,301	11,745,690	98.11	2.58	642.84
23,215,015	-2.32	11,493,738	11,721,277	98.06	2.58	641.35
23,196,178	-0.81	11,482,441	11,713,737	98.03	2.57	640.83
23,186,278	-0.43	11,475,116	11,711,162	97.98	2.57	640.56
-0.04	0.38	-0.06	-0.02	-0.04	-0.00	-0.27
-1.28	0.07	-1.37	-1.20	-0.17	-0.05	-8.32

Source: Dept. of Household Registration, MOI.

Note: 1. The area of Kaohsiung increased 4,2365 square kilometers because the Siaogang District reclaimed land from the sea for the area expansion of the Intercontinental Container Terminal Project-Phase 2 in the Port of Kaohsiung in Apr. 2015.
2. The area of Nansha Island has increased 0.0149 square kilometers because Taiping Island's transport infrastructure renovation project is completed in Dec., 2015.

表3. 村里鄰戶數暨現住人口－按區域別分

區域別	土地面積 (平方公里)	鄉鎮市區數	村里數	編組鄰數	戶數
Locality	Area (Km ²)	Townships, Cities & Districts	Villages	Organized Neighbor- hoods	Households
一一一年六月底 End of June, 2022	36,197.0669	368	7,747	143,316	9,014,700
新 北 市 New Taipei City	2,052.5667	29	1,032	22,381	1,622,976
臺 北 市 Taipei City	271.7997	12	456	9,622	1,041,655
桃 園 市 Taoyuan City	1,220.9540	13	516	11,963	866,529
臺 中 市 Taichung City	2,214.8968	29	625	12,524	1,022,349
臺 南 市 Tainan City	2,191.6531	37	649	9,661	711,543
高 雄 市 Kaohsiung City	2,951.8524	38	890	17,342	1,129,734
臺 灣 省 Taiwan Prov.	25,110.0037	200	3,520	58,887	2,573,642
宜蘭縣 Yilan C.	2,143.6251	12	233	3,671	174,726
新竹縣 Hsinchu C.	1,427.5369	13	192	3,356	212,370
苗栗縣 Miaoli C.	1,820.3149	18	275	4,733	195,947
彰化縣 Changhua C.	1,074.3960	26	591	9,252	400,502
南投縣 Nantou C.	4,106.4360	13	262	4,281	179,601
雲林縣 Yunlin C.	1,290.8326	20	392	6,508	244,767
嘉義縣 Chiayi C.	1,903.6367	18	357	5,409	185,092
屏東縣 Pingtung C.	2,775.6003	33	443	7,172	294,025
臺東縣 Taitung C.	3,515.2526	16	139	2,395	84,072
花蓮縣 Hualien C.	4,628.5714	13	177	3,715	127,840
澎湖縣 Penghu C.	126.8641	6	96	1,407	42,205
基隆市 Keelung City	132.7589	7	157	3,332	156,154
新竹市 Hsinchu City	104.1526	3	122	2,230	174,515
嘉義市 Chiayi City	60.0256	2	84	1,426	101,826
福 建 省 Fuchien Prov.	180.4560	10	59	936	46,272
金門縣 Kinmen C.	151.6560	6	37	799	42,678
連江縣 Lienchiang C.	28.8000	4	22	137	3,594
東沙群島 Dongsha Islands	2.3800	—	—	—	—
南沙群島 Nansha Islands	0.5045	—	—	—	—

資料來源：本戶政司。

說明：96年12月起，土地面積包含東沙群島東沙島及南沙群島太平島，由高雄市代管；其設籍人口截至111年6月底有4戶4人(男3人、女1人)，列於高雄市統計。

TABLE 3. NUMBER OF VILLAGES, NEIGHBORHOODS, HOUSEHOLDS AND RESIDENT POPULATION - BY LOCALITY

人 口 數 (人) Population (Persons)		性比例 (每百女子 所當男子數) Sex Ratio (Female=100)	戶 量 (人/戶) Mean Size of Households (Persons/ Household)	人口密度 (人/平方公里) Population Density (Persons per Km ²)		
合 計 Total	男 性 Male				女 性 Female	
人 數 Persons	占總人口比率 Proportion of Persons (%)					
23,186,278	100.00	11,475,116	11,711,162	97.98	2.57	640.56
3,972,271	17.13	1,937,881	2,034,390	95.26	2.45	1,935.27
2,464,452	10.63	1,172,552	1,291,900	90.76	2.37	9,067.16
2,264,082	9.76	1,119,552	1,144,530	97.82	2.61	1,854.35
2,799,339	12.07	1,372,483	1,426,856	96.19	2.74	1,263.87
1,850,865	7.98	920,942	929,923	99.03	2.60	844.51
2,723,177	11.74	1,340,996	1,382,181	97.02	2.41	922.53
6,958,122	30.01	3,533,121	3,425,001	103.16	2.70	277.11
448,856	1.94	225,846	223,010	101.27	2.57	209.39
576,373	2.49	294,052	282,321	104.16	2.71	403.75
535,260	2.31	275,817	259,443	106.31	2.73	294.05
1,247,630	5.38	632,942	614,688	102.97	3.12	1,161.24
481,166	2.08	245,592	235,574	104.25	2.68	117.17
665,971	2.87	343,955	322,016	106.81	2.72	515.92
490,007	2.11	254,007	236,000	107.63	2.65	257.41
800,321	3.45	407,149	393,172	103.55	2.72	288.34
212,804	0.92	109,004	103,800	105.01	2.53	60.54
319,180	1.38	161,188	157,992	102.02	2.50	68.96
106,167	0.46	54,537	51,630	105.63	2.52	836.86
361,079	1.56	179,979	181,100	99.38	2.31	2,719.81
450,464	1.94	222,379	228,085	97.50	2.58	4,325.04
262,844	1.13	126,674	136,170	93.03	2.58	4,378.87
153,970	0.66	77,589	76,381	101.58	3.33	853.23
140,147	0.60	69,576	70,571	98.59	3.28	924.11
13,823	0.06	8,013	5,810	137.92	3.85	479.97
—	—	—	—	--	--	—
—	—	—	—	--	--	—

Source : Dept. of Household Registration, MOI.

Note : The total area has contained the area of Dongsha and Taiping Islands which are temporarily administered by Kaohsiung City since Dec.,2007, the area is not included in the area of Kaohsiung, 4 households and 3 males, 1 females (End of Jun., 2022) are included in Kaohsiung City.

表4. 現住人口動態登記—按月別分

單位：人

年(月)別 Year (Month)	出生 Births				死亡 Deaths			
	合計 Total		男性 Male	女性 Female	合計 Total		男性 Male	女性 Female
	出生數 No. of Births	粗出生率 Crude Birth Rate (o/oo)			死亡數 No. of Deaths	粗死亡率 Crude Death Rate (o/oo)		
一〇二年 2013	199,113	8.53	103,120	95,993	155,908	6.68	94,505	61,403
一〇三年 2014	210,383	8.99	108,817	101,566	163,929	7.00	98,733	65,196
一〇四年 2015	213,598	9.10	111,041	102,557	163,858	6.98	98,580	65,278
一〇五年 2016	208,440	8.86	108,133	100,307	172,405	7.33	103,144	69,261
一〇六年 2017	193,844	8.23	100,477	93,367	171,242	7.27	101,555	69,687
一〇七年 2018	181,601	7.70	93,876	87,725	172,784	7.33	101,931	70,853
一〇八年 2019	177,767	7.53	92,237	85,530	176,296	7.47	103,720	72,576
一〇九年 2020	165,249	7.01	85,704	79,545	173,156	7.34	101,468	71,688
一一〇年 2021	153,820	6.55	79,513	74,307	183,732	7.83	106,877	76,855
六月 June	15,128	0.64	7,842	7,286	16,639	0.71	9,689	6,950
七月 July	11,809	0.50	6,171	5,638	15,523	0.66	8,978	6,545
八月 Aug.	12,588	0.54	6,437	6,151	14,952	0.64	8,742	6,210
九月 Sept.	13,464	0.57	6,882	6,582	13,894	0.59	8,160	5,734
十月 Oct.	13,166	0.56	6,748	6,418	14,415	0.62	8,371	6,044
十一月 Nov.	14,057	0.60	7,328	6,729	15,560	0.66	9,041	6,519
十二月 Dec.	14,127	0.60	7,337	6,790	15,739	0.67	9,233	6,506
一一一年 2022	67,149	2.88	34,873	32,276	102,177	4.39	59,335	42,842
一月 Jan.	13,137	0.56	6,878	6,259	15,954	0.68	9,342	6,612
二月 Feb.	9,617	0.41	4,941	4,676	14,887	0.64	8,666	6,221
三月 Mar.	12,788	0.55	6,672	6,116	18,239	0.78	10,624	7,615
四月 Apr.	11,222	0.48	5,808	5,414	14,655	0.63	8,554	6,101
五月 May	9,442	0.41	4,897	4,545	17,409	0.75	9,997	7,412
六月 June	10,943	0.47	5,677	5,266	21,033	0.91	12,152	8,881
較上月增減(%) VS. with Last Month	15.90	0.06	15.93	15.86	20.82	0.16	21.56	19.82
較上年同月增減(%) VS. with Last Year	-27.66	-0.17	-27.61	-27.72	26.41	0.20	25.42	27.78

資料來源：本部門戶政司。

說明：1. 自108年5月24日起，結婚及離婚(終止結婚)對數包含相同性別登記之數據。
2. 自然增加率=(出生人數-死亡人數)÷期中人口數×1,000。
3. 社會增加率=(遷入人口數-遷出人口數)÷期中人口數×1,000。
4. 總增加率=自然增加率+社會增加率。

TABLE 4. MOBILITY STATUS OF RESIDENT POPULATION - BY MONTH

Unit: Persons

自然增加 Natural Increase		社會增加 Social Increase		總增加 Total Increase		結 婚 Marriage		離婚/終止結婚 Divorce/Terminated Marriages	
增加數 No. of Increase	增加率 Increase Rate (o/oo)	增加數 No. of Increase	增加率 Increase Rate (o/oo)	增加數 No. of Increase	總增加率 Increase Rate (o/oo)	對數 (對) Couples	粗結 婚率 Crude Marriage Rate (o/oo)	對數 (對) Couples	粗離 婚率 Crude Divorce Rate (o/oo)
43,205	1.85	14,490	0.62	57,695	2.47	147,636	6.32	53,604	2.30
46,454	1.98	13,782	0.59	60,236	2.57	149,287	6.38	53,190	2.27
49,740	2.12	8,581	0.37	58,321	2.49	154,346	6.58	53,459	2.28
36,035	1.53	11,707	0.50	47,742	2.03	147,861	6.29	53,837	2.29
22,602	0.96	8,809	0.37	31,411	1.33	138,034	5.86	54,412	2.31
8,817	0.37	8,888	0.38	17,705	0.75	135,403	5.74	54,443	2.31
1,471	0.06	12,718	0.54	14,189	0.60	134,524	5.70	54,473	2.31
-7,907	-0.34	-33,978	-1.44	-41,885	-1.78	121,702	5.16	51,680	2.19
-29,912	-1.27	-156,010	-6.65	-185,922	-7.92	114,606	4.88	47,887	2.04
-1,511	-0.06	-10,050	-0.43	-11,561	-0.49	7,977	0.34	3,256	0.14
-3,714	-0.16	-13,162	-0.56	-16,876	-0.72	8,275	0.35	3,843	0.16
-2,364	-0.10	-16,432	-0.70	-18,796	-0.80	4,273	0.18	4,115	0.18
-430	-0.02	-20,459	-0.87	-20,889	-0.89	10,027	0.43	4,057	0.17
-1,249	-0.05	-15,820	-0.68	-17,069	-0.73	11,306	0.48	4,061	0.17
-1,503	-0.06	-17,589	-0.75	-19,092	-0.82	10,681	0.46	4,289	0.18
-1,612	-0.07	-17,861	-0.76	-19,473	-0.83	13,131	0.56	4,470	0.19
-35,028	-1.50	-154,008	-6.62	-189,036	-8.12	61,519	2.64	24,366	1.05
-2,817	-0.12	-22,831	-0.98	-25,648	-1.10	11,189	0.48	3,961	0.17
-5,270	-0.23	-24,620	-1.06	-29,890	-1.28	8,640	0.37	3,358	0.14
-5,451	-0.23	-45,334	-1.95	-50,785	-2.18	10,509	0.45	4,821	0.21
-3,433	-0.15	-50,543	-2.17	-53,976	-2.32	6,539	0.28	4,051	0.17
-7,967	-0.34	-10,870	-0.47	-18,837	-0.81	15,597	0.67	4,019	0.17
-10,090	-0.44	190	0.01	-9,900	-0.43	9,045	0.39	4,156	0.18
--	-0.09	--	0.48	--	0.38	-42.01	-0.28	3.41	0.01
--	-0.37	--	0.44	--	0.07	13.39	0.05	27.64	0.04

Source: Dept. of Household Registration, MOI.

Note: The item of Marriage and Divorce/Terminated Marriages has included same-sex since 24, May 2019.

表4. 現住人口動態登記—按月別分(續)

單位：人

年(月)別 Year (Month)	出生人數按出生狀況 Births by Status								
	婚 生 Legitimate			非婚生—已認領 Illegitimate-Recognized			非婚生—未認領 Illegitimate-Unrecognized		
	合計 Total	男性 Male	女性 Female	合計 Total	男性 Male	女性 Female	合計 Total	男性 Male	女性 Female
一〇二年 2013	191,137	99,037	92,100	3,166	1,604	1,562	4,798	2,474	2,324
一〇三年 2014	202,534	104,718	97,816	2,957	1,536	1,421	4,885	2,560	2,325
一〇四年 2015	205,540	106,764	98,776	2,949	1,561	1,388	5,101	2,713	2,388
一〇五年 2016	200,553	104,131	96,422	2,821	1,406	1,415	5,058	2,592	2,466
一〇六年 2017	186,425	96,723	89,702	2,584	1,324	1,260	4,827	2,426	2,401
一〇七年 2018	174,472	90,267	84,205	2,600	1,330	1,270	4,522	2,275	2,247
一〇八年 2019	170,843	88,610	82,233	2,475	1,315	1,160	4,446	2,312	2,134
一〇九年 2020	158,766	82,357	76,409	2,325	1,201	1,124	4,153	2,143	2,010
一一〇年 2021	147,916	76,412	71,504	2,335	1,228	1,107	3,566	1,871	1,695
六 月 June	14,569	7,548	7,021	221	106	115	338	188	150
七 月 July	11,336	5,917	5,419	181	99	82	290	154	136
八 月 Aug.	12,070	6,161	5,909	221	112	109	297	164	133
九 月 Sept.	12,920	6,621	6,299	211	104	107	333	157	176
十 月 Oct.	12,667	6,491	6,176	202	99	103	297	158	139
十一月 Nov.	13,511	7,031	6,480	226	116	110	320	181	139
十二月 Dec.	13,589	7,043	6,546	229	127	102	309	167	142
一一一年 2022	64,464	33,511	30,953	1,118	565	553	1,567	797	770
一 月 Jan.	12,629	6,614	6,015	206	105	101	302	159	143
二 月 Feb.	9,212	4,725	4,487	179	95	84	226	121	105
三 月 Mar.	12,284	6,418	5,866	222	110	112	282	144	138
四 月 Apr.	10,740	5,581	5,159	182	90	92	300	137	163
五 月 May	9,093	4,713	4,380	139	72	67	210	112	98
六 月 June	10,506	5,460	5,046	190	93	97	247	124	123
較上月增減(%) VS. with Last Month	15.54	15.85	15.21	36.69	29.17	44.78	17.62	10.71	25.51
較上年同月增減(%) VS. with Last Year	-27.89	-27.66	-28.13	-14.03	-12.26	-15.65	-26.92	-34.04	-18.00

TABLE 4. MOBILITY STATUS OF RESIDENT POPULATION - BY MONTH (CONT.)

Unit : Persons

棄嬰或無依兒童 Abandoned or Helpless Child			本國人與外國人結婚人數 Married with Foreigners			本國人與外國人 離婚/終止結婚人數 Divorced/Terminated Marriages with Foreigners		
合計 Total	男性 Male	女性 Female	合計 Total	男性 Male	女性 Female	合計 Total	男性 Male	女性 Female
12	5	7	7,950	4,834	3,116	4,814	4,046	768
7	3	4	8,715	5,372	3,343	4,592	3,832	760
8	3	5	9,533	6,161	3,372	4,579	3,849	730
8	4	4	10,546	6,949	3,597	4,487	3,752	735
8	4	4	12,147	8,274	3,873	4,706	3,927	779
7	4	3	12,392	8,398	3,994	4,579	3,839	740
3	—	3	12,887	8,688	4,199	4,484	3,721	763
5	3	2	7,378	4,421	2,957	3,711	3,161	550
3	2	1	5,261	2,836	2,425	3,404	2,805	599
—	—	—	410	239	171	218	180	38
2	1	1	362	179	183	295	241	54
—	—	—	248	116	132	287	236	51
—	—	—	320	175	145	291	242	49
—	—	—	397	213	184	274	224	50
—	—	—	482	256	226	310	251	59
—	—	—	471	233	238	300	246	54
—	—	—	3,103	1,642	1,461	1,725	1,414	311
—	—	—	474	239	235	255	199	56
—	—	—	418	200	218	238	199	39
—	—	—	559	281	278	368	313	55
—	—	—	402	206	196	288	243	45
—	—	—	599	339	260	265	215	50
—	—	—	651	377	274	311	245	66
--	--	--	8.68	11.21	5.38	17.36	13.95	32.00
--	--	--	58.78	57.74	60.23	42.66	36.11	73.68

表5. 現住人口動態登記—按區域別分

單位：人

區域別 Locality	出生 Births				死亡 Deaths			
	合計 Total		男性 Male	女性 Female	合計 Total		男性 Male	女性 Female
	出生數 No. of Births	粗出生率 Crude Birth Rate (o/oo)			死亡數 No. of Deaths	粗死亡率 Crude Death Rate (o/oo)		
一一年六月 June, 2022	10,943	0.47	5,677	5,266	21,033	0.91	12,152	8,881
新北市 New Taipei City	1,739	0.44	883	856	3,149	0.79	1,878	1,271
臺北市 Taipei City	1,160	0.47	603	557	2,149	0.87	1,165	984
桃園市 Taoyuan City	1,467	0.65	746	721	1,609	0.71	968	641
臺中市 Taichung City	1,437	0.51	750	687	2,083	0.74	1,168	915
臺南市 Tainan City	672	0.36	344	328	1,759	0.95	1,013	746
高雄市 Kaohsiung City	1,266	0.46	648	618	2,614	0.96	1,543	1,071
臺灣省 Taiwan Prov.	3,120	0.45	1,659	1,461	7,573	1.09	4,368	3,205
宜蘭縣 Yilan C.	179	0.40	79	100	460	1.02	267	193
新竹縣 Hsinchu C.	300	0.52	164	136	452	0.78	273	179
苗栗縣 Miaoli C.	187	0.35	105	82	600	1.12	345	255
彰化縣 Changhua C.	756	0.61	383	373	1,211	0.97	657	554
南投縣 Nantou C.	199	0.41	117	82	642	1.33	381	261
雲林縣 Yunlin C.	241	0.36	129	112	828	1.24	461	367
嘉義縣 Chiayi C.	183	0.37	104	79	659	1.34	373	286
屏東縣 Pingtung C.	252	0.31	136	116	1,029	1.29	640	389
臺東縣 Taitung C.	106	0.50	50	56	287	1.35	156	131
花蓮縣 Hualien C.	180	0.56	103	77	364	1.14	227	137
澎湖縣 Penghu C.	73	0.69	34	39	105	0.99	56	49
基隆市 Keelung City	127	0.35	73	54	385	1.07	223	162
新竹市 Hsinchu City	232	0.52	127	105	327	0.73	180	147
嘉義市 Chiayi City	105	0.40	55	50	224	0.85	129	95
福建省 Fuchien Prov.	82	0.53	44	38	97	0.63	49	48
金門縣 Kinmen C.	73	0.52	38	35	93	0.66	46	47
連江縣 Lienchiang C.	9	0.65	6	3	4	0.29	3	1

資料來源：本部戶政司。

說明：結婚及離婚(終止結婚)對數包含相同性別登記之數據。

TABLE 5. MOBILITY STATUS OF RESIDENT POPULATION - BY LOCALITY

Unit: Persons

自然增加 Natural Increase		社會增加 Social Increase		總增加 Total Increase		結 婚 Marriage		離婚/終止結婚 Divorce/Terminated Marriages	
增加數 No. of Increase	增加率 Increase Rate (o/oo)	增加數 No. of Increase	增加率 Increase Rate (o/oo)	增加數 No. of Increase	總增加率 Increase Rate (o/oo)	對數 (對) Couples	粗結 婚率 Crude Marriage Rate(o/oo)	對數 (對) Couples	粗離 婚率 Crude Divorce Rate(o/oo)
-10,090	-0.44	190	0.01	-9,900	-0.43	9,045	0.39	4,156	0.18
-1,410	-0.35	840	0.21	-570	-0.14	1,601	0.40	746	0.19
-989	-0.40	-5,158	-2.09	-6,147	-2.49	1,003	0.41	378	0.15
-142	-0.06	1,459	0.64	1,317	0.58	977	0.43	471	0.21
-646	-0.23	673	0.24	27	0.01	1,186	0.42	495	0.18
-1,087	-0.59	469	0.25	-618	-0.33	694	0.37	317	0.17
-1,348	-0.49	391	0.14	-957	-0.35	1,008	0.37	503	0.18
-4,453	-0.64	1,636	0.24	-2,817	-0.40	2,525	0.36	1,227	0.18
-281	-0.63	204	0.45	-77	-0.17	157	0.35	65	0.14
-152	-0.26	498	0.86	346	0.60	267	0.46	100	0.17
-413	-0.77	259	0.48	-154	-0.29	200	0.37	114	0.21
-455	-0.36	402	0.32	-53	-0.04	437	0.35	183	0.15
-443	-0.92	-61	-0.13	-504	-1.05	197	0.41	91	0.19
-587	-0.88	133	0.20	-454	-0.68	218	0.33	109	0.16
-476	-0.97	60	0.12	-416	-0.85	158	0.32	62	0.13
-777	-0.97	-103	-0.13	-880	-1.10	254	0.32	156	0.19
-181	-0.85	61	0.29	-120	-0.56	70	0.33	41	0.19
-184	-0.58	13	0.04	-171	-0.54	140	0.44	69	0.22
-32	-0.30	-39	-0.37	-71	-0.67	29	0.27	26	0.24
-258	-0.71	17	0.05	-241	-0.67	128	0.35	80	0.22
-95	-0.21	212	0.47	117	0.26	185	0.41	88	0.20
-119	-0.45	-20	-0.08	-139	-0.53	85	0.32	43	0.16
-15	-0.10	-120	-0.78	-135	-0.88	51	0.33	19	0.12
-20	-0.14	-156	-1.11	-176	-1.26	45	0.32	15	0.11
5	0.36	36	2.61	41	2.97	6	0.43	4	0.29

Source :Dept. of Household Registration, MOI.

Note :The item of Marriage and Divorce/Terminated Marriages has included same-sex.

表5. 現住人口動態登記—按區域別分(續)

單位：人

區域別 Locality	出生人數按出生狀況 Births by Status								
	婚 生 Legitimate			非婚生—已認領 Illegitimate-Recognized			非婚生—未認領 Illegitimate-Unrecognized		
	合計 Total	男性 Male	女性 Female	合計 Total	男性 Male	女性 Female	合計 Total	男性 Male	女性 Female
一一一年六月 June, 2022	10,506	5,460	5,046	190	93	97	247	124	123
新 北 市 New Taipei City	1,686	857	829	27	11	16	26	15	11
臺 北 市 Taipei City	1,130	587	543	12	6	6	18	10	8
桃 園 市 Taoyuan City	1,397	714	683	35	16	19	35	16	19
臺 中 市 Taichung City	1,375	726	649	21	11	10	41	13	28
臺 南 市 Tainan City	645	325	320	15	9	6	12	10	2
高 雄 市 Kaohsiung City	1,223	625	598	17	9	8	26	14	12
臺 灣 省 Taiwan Prov.	2,971	1,582	1,389	62	31	31	87	46	41
宜蘭縣 Yilan C.	170	74	96	3	2	1	6	3	3
新竹縣 Hsinchu C.	288	157	131	5	2	3	7	5	2
苗栗縣 Miaoli C.	176	98	78	5	3	2	6	4	2
彰化縣 Changhua C.	727	367	360	12	6	6	17	10	7
南投縣 Nantou C.	182	108	74	5	4	1	12	5	7
雲林縣 Yunlin C.	229	122	107	6	2	4	6	5	1
嘉義縣 Chiayi C.	177	103	74	4	1	3	2	—	2
屏東縣 Pingtung C.	233	128	105	7	5	2	12	3	9
臺東縣 Taitung C.	101	46	55	4	3	1	1	1	—
花蓮縣 Hualien C.	169	98	71	4	—	4	7	5	2
澎湖縣 Penghu C.	73	34	39	—	—	—	—	—	—
基隆市 Keelung City	120	72	48	1	—	1	6	1	5
新竹市 Hsinchu City	224	123	101	4	1	3	4	3	1
嘉義市 Chiayi City	102	52	50	2	2	—	1	1	—
福 建 省 Fuchien Prov.	79	44	35	1	—	1	2	—	2
金門縣 Kinmen C.	70	38	32	1	—	1	2	—	2
連江縣 Lienchiang C.	9	6	3	—	—	—	—	—	—

TABLE 5. MOBILITY STATUS OF RESIDENT POPULATION - BY LOCALITY (CONT.)

Unit : Persons

棄嬰或無依兒童 Abandoned or Helpless Child			本國人與外國人結婚人數 Married with Foreigners			本國人與外國人 離婚/終止結婚人數 Divorce / Terminated Marriages with Foreigners		
合計 Total	男性 Male	女性 Female	合計 Total	男性 Male	女性 Female	合計 Total	男性 Male	女性 Female
—	—	—	651	377	274	311	245	66
—	—	—	121	72	49	53	39	14
—	—	—	82	33	49	27	15	12
—	—	—	80	52	28	39	32	7
—	—	—	77	44	33	34	27	7
—	—	—	43	27	16	20	15	5
—	—	—	59	33	26	39	32	7
—	—	—	186	114	72	97	83	14
—	—	—	12	8	4	1	1	—
—	—	—	28	14	14	13	11	2
—	—	—	10	5	5	11	10	1
—	—	—	33	18	15	21	20	1
—	—	—	10	5	5	4	3	1
—	—	—	22	16	6	11	9	2
—	—	—	17	12	5	5	5	—
—	—	—	12	4	8	8	6	2
—	—	—	3	3	—	2	1	1
—	—	—	2	1	1	7	5	2
—	—	—	5	5	—	2	2	—
—	—	—	10	8	2	3	3	—
—	—	—	13	9	4	5	4	1
—	—	—	9	6	3	4	3	1
—	—	—	3	2	1	2	2	—
—	—	—	3	2	1	2	2	—
—	—	—	—	—	—	—	—	—

表6. 現住人口動態登記年累計—按區域別分

單位：人

區域別 Locality	出生 Births				死亡 Deaths			
	合計 Total		男性 Male	女性 Female	合計 Total		男性 Male	女性 Female
	出生數 No. of Births	粗出生率 Crude Birth Rate (o/oo)			死亡數 No. of Deaths	粗死亡率 Crude Death Rate (o/oo)		
一一一年一至六月 Jan. - June, 2022	67,149	2.88	34,873	32,276	102,177	4.39	59,335	42,842
新北市 New Taipei City	10,438	2.62	5,404	5,034	15,276	3.83	8,961	6,315
臺北市 Taipei City	7,131	2.86	3,685	3,446	10,266	4.12	5,612	4,654
桃園市 Taoyuan City	8,792	3.88	4,516	4,276	8,031	3.54	4,903	3,128
臺中市 Taichung City	8,538	3.04	4,470	4,068	10,103	3.60	5,831	4,272
臺南市 Tainan City	4,346	2.34	2,292	2,054	8,770	4.72	5,023	3,747
高雄市 Kaohsiung City	7,777	2.84	4,037	3,740	12,485	4.57	7,354	5,131
臺灣省 Taiwan Prov.	19,656	2.82	10,234	9,422	36,756	5.27	21,371	15,385
宜蘭縣 Yilan C.	1,152	2.56	581	571	2,259	5.02	1,296	963
新竹縣 Hsinchu C.	2,008	3.49	1,049	959	2,222	3.86	1,280	942
苗栗縣 Miaoli C.	1,136	2.12	590	546	2,950	5.50	1,728	1,222
彰化縣 Changhua C.	4,867	3.89	2,510	2,357	6,094	4.87	3,458	2,636
南投縣 Nantou C.	1,145	2.37	616	529	2,842	5.88	1,666	1,176
雲林縣 Yunlin C.	1,617	2.42	848	769	4,247	6.36	2,435	1,812
嘉義縣 Chiayi C.	1,110	2.26	571	539	3,127	6.36	1,816	1,311
屏東縣 Pingtung C.	1,755	2.19	919	836	4,766	5.94	2,852	1,914
臺東縣 Taitung C.	651	3.05	326	325	1,341	6.29	805	536
花蓮縣 Hualien C.	972	3.03	514	458	1,827	5.70	1,136	691
澎湖縣 Penghu C.	399	3.76	187	212	531	5.00	314	217
基隆市 Keelung City	772	2.13	440	332	1,896	5.23	1,087	809
新竹市 Hsinchu City	1,496	3.31	797	699	1,517	3.36	862	655
嘉義市 Chiayi City	576	2.18	286	290	1,137	4.31	636	501
福建省 Fuchien Prov.	471	3.05	235	236	490	3.17	280	210
金門縣 Kinmen C.	428	3.04	207	221	458	3.25	260	198
連江縣 Lienchiang C.	43	3.13	28	15	32	2.33	20	12

資料來源：本部戶政司。
說明：結婚及離婚(終止結婚)對數包含相同性別登記之數據。

TABLE 6. MOBILITY STATUS OF RESIDENT POPULATION OF THE YEAR - BY LOCALITY

Unit: Persons

自然增加 Natural Increase		社會增加 Social Increase		總增加 Total Increase		結婚 Marriage		離婚/終止結婚 Divorce/Terminated Marriages	
增加數 No. of Increase	增加率 Increase Rate (o/oo)	增加數 No. of Increase	增加率 Increase Rate (o/oo)	增加數 No. of Increase	總增加率 Increase Rate (o/oo)	對數 (對) Couples	粗結 婚率 Crude Marriage Rate(o/oo)	對數 (對) Couples	粗離 婚率 Crude Divorce Rate(o/oo)
-35,028	-1.50	-154,008	-6.62	-189,036	-8.12	61,519	2.64	24,366	1.05
-4,838	-1.21	-31,004	-7.77	-35,842	-8.98	10,392	2.60	4,242	1.06
-3,135	-1.26	-56,806	-22.77	-59,941	-24.03	6,352	2.55	2,151	0.86
761	0.34	-9,070	-4.00	-8,309	-3.66	6,579	2.90	2,738	1.21
-1,565	-0.56	-12,586	-4.48	-14,151	-5.04	8,138	2.90	3,097	1.10
-4,424	-2.38	-6,770	-3.65	-11,194	-6.03	4,865	2.62	1,857	1.00
-4,708	-1.72	-16,806	-6.15	-21,514	-7.87	7,256	2.65	2,941	1.08
-17,100	-2.45	-19,771	-2.83	-36,871	-5.28	17,583	2.52	7,240	1.04
-1,107	-2.46	-729	-1.62	-1,836	-4.08	1,146	2.55	456	1.01
-214	-0.37	1,007	1.75	793	1.38	1,747	3.03	651	1.13
-1,814	-3.38	-1,104	-2.06	-2,918	-5.44	1,374	2.56	580	1.08
-1,227	-0.98	-6,473	-5.17	-7,700	-6.15	3,048	2.44	1,059	0.85
-1,697	-3.51	-2,034	-4.21	-3,731	-7.72	1,158	2.40	506	1.05
-2,630	-3.94	-1,531	-2.29	-4,161	-6.23	1,548	2.32	610	0.91
-2,017	-4.10	-1,292	-2.63	-3,309	-6.73	1,050	2.14	450	0.92
-3,011	-3.75	-1,108	-1.38	-4,119	-5.13	2,046	2.55	896	1.12
-690	-3.24	108	0.51	-582	-2.73	528	2.48	280	1.31
-855	-2.67	-1,323	-4.13	-2,178	-6.80	915	2.86	450	1.41
-132	-1.24	-41	-0.39	-173	-1.63	244	2.30	153	1.44
-1,124	-3.10	-1,774	-4.89	-2,898	-7.99	867	2.39	438	1.21
-21	-0.05	-2,155	-4.77	-2,176	-4.82	1,242	2.75	441	0.98
-561	-2.13	-1,322	-5.01	-1,883	-7.14	670	2.54	270	1.02
-19	-0.12	-1,195	-7.73	-1,214	-7.85	354	2.29	100	0.65
-30	-0.21	-1,362	-9.67	-1,392	-9.88	313	2.22	86	0.61
11	0.80	167	12.16	178	12.96	41	2.99	14	1.02

Source :Dept. of Household Registration, MOI.
Note :The item of Marriage and Divorce/Terminated Marriages has included same-sex.

表6. 現住人口動態登記年累計—按區域別分(續)

單位：人

區域別 Locality	出生人數按出生狀況 Births by Status								
	婚 生 Legitimate			非婚生—已認領 Illegitimate-Recognized			非婚生—未認領 Illegitimate-Unrecognized		
	合計 Total	男性 Male	女性 Female	合計 Total	男性 Male	女性 Female	合計 Total	男性 Male	女性 Female
一一一年一至六月 Jan. 至 June, 2022	64,464	33,511	30,953	1,118	565	553	1,567	797	770
新 北 市 New Taipei City	10,078	5,218	4,860	157	76	81	203	110	93
北 北 市 Taipei City	6,923	3,588	3,335	95	45	50	113	52	61
桃 園 市 Taoyuan City	8,417	4,331	4,086	179	91	88	196	94	102
臺 中 市 Taichung City	8,200	4,313	3,887	134	74	60	204	83	121
臺 南 市 Tainan City	4,175	2,198	1,977	73	38	35	98	56	42
高 雄 市 Kaohsiung City	7,445	3,870	3,575	141	63	78	191	104	87
臺 灣 省 Taiwan Prov.	18,769	9,765	9,004	331	175	156	556	294	262
宜蘭縣 Yilan C.	1,109	562	547	14	6	8	29	13	16
新竹縣 Hsinchu C.	1,929	1,006	923	32	20	12	47	23	24
苗栗縣 Miaoli C.	1,097	565	532	16	10	6	23	15	8
彰化縣 Changhua C.	4,730	2,448	2,282	56	22	34	81	40	41
南投縣 Nantou C.	1,078	576	502	28	19	9	39	21	18
雲林縣 Yunlin C.	1,536	800	736	28	14	14	53	34	19
嘉義縣 Chiayi C.	1,049	541	508	22	11	11	39	19	20
屏東縣 Pingtung C.	1,658	868	790	32	19	13	65	32	33
臺東縣 Taitung C.	599	296	303	23	12	11	29	18	11
花蓮縣 Hualien C.	864	462	402	28	13	15	80	39	41
澎湖縣 Penghu C.	387	181	206	6	2	4	6	4	2
基隆市 Keelung City	725	416	309	16	8	8	31	16	15
新竹市 Hsinchu City	1,458	775	683	15	10	5	23	12	11
嘉義市 Chiayi City	550	269	281	15	9	6	11	8	3
福 建 省 Fuchien Prov.	457	228	229	8	3	5	6	4	2
金門縣 Kinmen C.	414	200	214	8	3	5	6	4	2
連江縣 Lienchiang C.	43	28	15	—	—	—	—	—	—

TABLE 6. MOBILITY STATUS OF RESIDENT POPULATION OF THE YEAR - BY LOCALITY (CONT.)

Unit : Persons

棄嬰或無依兒童 Abandoned or Helpless Child			本國人與外國人結婚人數 Married with Foreigners			本國人與外國人 離婚/終止結婚人數 Divorced / Terminated Marriages with Foreigners		
合計 Total	男性 Male	女性 Female	合計 Total	男性 Male	女性 Female	合計 Total	男性 Male	女性 Female
—	—	—	3,103	1,642	1,461	1,725	1,414	311
—	—	—	600	320	280	300	250	50
—	—	—	469	175	294	151	84	67
—	—	—	362	197	165	223	185	38
—	—	—	365	192	173	188	154	34
—	—	—	202	110	92	130	110	20
—	—	—	306	163	143	184	151	33
—	—	—	783	475	308	542	475	67
—	—	—	57	36	21	23	23	—
—	—	—	98	56	42	59	48	11
—	—	—	46	26	20	62	53	9
—	—	—	143	82	61	82	76	6
—	—	—	49	27	22	42	37	5
—	—	—	85	61	24	54	50	4
—	—	—	49	33	16	39	38	1
—	—	—	70	34	36	72	62	10
—	—	—	19	11	8	17	12	5
—	—	—	24	15	9	20	14	6
—	—	—	12	12	—	13	13	—
—	—	—	44	28	16	23	20	3
—	—	—	61	35	26	21	17	4
—	—	—	26	19	7	15	12	3
—	—	—	16	10	6	7	5	2
—	—	—	15	9	6	7	5	2
—	—	—	1	1	—	—	—	—

表7. 結婚及離婚/終止結婚登記—按國籍及月別分

單位：人

年(月)別 Year (Month)	結 婚			
	合 計 Total		本 國 人 R.O.C.	
	男 Male	女 Female	男 Male	女 Female
一〇二年 2013	147,636	147,636	143,446	132,334
一〇三年 2014	149,287	149,287	144,766	134,107
一〇四年 2015	154,346	154,346	149,660	139,044
一〇五年 2016	147,861	147,861	142,944	132,419
一〇六年 2017	138,034	138,034	132,730	122,241
一〇七年 2018	135,403	135,403	130,018	120,180
一〇八年 2019	133,441	135,607	127,493	120,339
一〇九年 2020	120,663	122,741	116,954	115,869
一一〇年 2021	113,820	115,392	110,705	110,340
六 月 June	7,912	8,042	7,694	7,682
七 月 July	8,223	8,327	7,991	8,045
八 月 Aug.	4,208	4,338	4,048	4,148
九 月 Sept.	9,932	10,122	9,744	9,846
十 月 Oct.	11,250	11,362	11,020	10,989
十一月 Nov.	10,597	10,765	10,306	10,275
十二月 Dec.	13,046	13,216	12,737	12,733
一一一年 2022	60,948	62,090	59,078	59,118
一 月 Jan.	11,117	11,261	10,799	10,716
二 月 Feb.	8,541	8,739	8,267	8,315
三 月 Mar.	10,407	10,611	10,061	10,097
四 月 Apr.	6,496	6,582	6,248	6,214
五 月 May	15,437	15,757	15,103	15,210
六 月 June	8,950	9,140	8,600	8,566
較上月增減(%) VS. with Last Month	-42.02	-41.99	-43.06	-43.68
較上年同月增減(%) VS. with Last Year	13.12	13.65	11.78	11.51

資料來源：本部戶政司。

說 明：1. 本國人含華僑。

2. 自108年5月24日起，資料包含相同性別之數據。

TABLE 7. MARRIAGE AND DIVORCE / TERMINATED MARRIAGES REGISTRATIONS - BY NATIONALITY AND MONTH

Unit : Persons

Marriage							
大陸地區 Mainland		港澳 H.K. & Macao		東南亞 S.E. Asia		其他國家 Others	
男 Male	女 Female	男 Male	女 Female	男 Male	女 Female	男 Male	女 Female
738	10,091	336	377	616	4,207	2,500	627
727	9,317	451	491	706	4,760	2,637	612
794	8,528	520	613	742	5,510	2,630	651
824	7,849	496	644	823	6,288	2,774	661
823	6,811	608	708	981	7,588	2,892	686
833	6,111	558	714	1,149	7,600	2,845	798
994	5,704	755	876	1,168	7,839	3,031	849
327	2,036	425	415	608	3,787	2,349	634
302	1,765	388	451	425	2,278	2,000	558
11	83	36	38	27	183	144	56
10	84	39	19	33	136	150	43
14	53	14	21	15	81	117	35
17	83	26	18	23	141	122	34
22	130	24	30	39	176	145	37
33	189	32	45	40	202	186	54
31	193	40	57	44	187	194	46
204	1,036	205	294	338	1,374	1,123	268
44	246	39	60	42	194	193	45
32	179	24	45	39	155	179	45
32	180	36	53	53	228	225	53
25	125	27	37	37	168	159	38
30	157	44	51	85	297	175	42
41	149	35	48	82	332	192	45
36.67	-5.10	-20.45	-5.88	-3.53	11.78	9.71	7.14
272.73	79.52	-2.78	26.32	203.70	81.42	33.33	-19.64

Source : Dept. of Household Registration, MOI.

Note : 1.R.O.C. Residents include Overseas Chinese.

2.The figures included same-sex since 24, May 2019.

表7. 結婚及離婚/終止結婚登記—按國籍及月別分(續)

單位：人

年(月)別 Year (Month)	離 婚 / 終 止 結 婚			
	合 計 Total		本 國 人 R.O.C.	
	男 Male	女 Female	男 Male	女 Female
一〇二年 2013	53,604	53,604	52,499	42,618
一〇三年 2014	53,190	53,190	52,093	42,805
一〇四年 2015	53,459	53,459	52,385	43,433
一〇五年 2016	53,837	53,837	52,741	44,158
一〇六年 2017	54,412	54,412	53,273	44,751
一〇七年 2018	54,443	54,443	53,323	45,167
一〇八年 2019	54,463	54,483	53,314	45,825
一〇九年 2020	51,509	51,851	50,705	45,353
一一〇年 2021	47,631	48,143	46,756	42,489
六 月 June	3,240	3,272	3,172	2,893
七 月 July	3,834	3,852	3,751	3,383
八 月 Aug.	4,093	4,137	4,027	3,678
九 月 Sept.	4,038	4,076	3,969	3,613
十 月 Oct.	4,031	4,091	3,961	3,640
十一月 Nov.	4,253	4,325	4,170	3,838
十二月 Dec.	4,445	4,495	4,364	3,990
一一一年 2022	24,223	24,509	23,770	21,696
一 月 Jan.	3,944	3,978	3,862	3,540
二 月 Feb.	3,336	3,380	3,282	2,995
三 月 Mar.	4,792	4,850	4,706	4,250
四 月 Apr.	4,029	4,073	3,962	3,616
五 月 May	3,991	4,047	3,917	3,618
六 月 June	4,131	4,181	4,041	3,677
較上月增減(%) VS. with Last Month	3.51	3.31	3.17	1.63
較上年同月增減(%) VS. with Last Year	27.50	27.78	27.40	27.10

TABLE 7. MARRIAGE AND DIVORCE / TERMINATED MARRIAGES REGISTRATIONS
- BY NATIONALITY AND MONTH (CONT.)

Unit : Persons

Divorce / Terminated Marriages							
大陸地區 Mainland		港澳 H.K. & Macao		東南亞 S.E. Asia		其他國家 Others	
男 Male	女 Female	男 Male	女 Female	男 Male	女 Female	男 Male	女 Female
278	6,866	59	74	193	3,929	575	117
276	6,459	61	94	178	3,686	582	146
256	6,098	88	79	195	3,728	535	121
270	5,822	91	105	178	3,629	557	123
276	5,616	84	118	236	3,804	543	123
287	5,286	93	151	202	3,707	538	132
269	4,799	117	138	212	3,566	551	155
182	3,246	72	91	198	3,053	352	108
204	2,759	72	90	220	2,691	379	114
19	195	11	4	12	169	26	11
23	218	6	10	20	231	34	10
11	217	4	6	13	224	38	12
16	210	4	11	22	230	27	12
15	223	5	4	22	219	28	5
17	227	7	9	20	241	39	10
23	248	4	11	23	236	31	10
108	1,340	34	59	125	1,362	186	52
21	229	5	10	18	195	38	4
13	185	2	1	14	191	25	8
23	272	8	15	33	302	22	11
13	201	9	13	17	234	28	9
19	205	5	9	20	207	30	8
19	248	5	11	23	233	43	12
—	20.98	—	22.22	15.00	12.56	43.33	50.00
—	27.18	-54.55	175.00	91.67	37.87	65.38	9.09

表8. 結婚及離婚/終止結婚登記年累計—按國籍及區域別分

單位：人

區域別 Locality	結 婚			
	合 計 Total		本 國 人 R.O.C.	
	男 Male	女 Female	男 Male	女 Female
一一一年一至六月 Jan. - June, 2022	60,948	62,090	59,078	59,118
新 北 市 New Taipei City	10,324	10,460	9,977	9,873
臺 北 市 Taipei City	6,318	6,386	5,951	6,038
桃 園 市 Taoyuan City	6,492	6,666	6,295	6,326
臺 中 市 Taichung City	8,056	8,220	7,833	7,851
臺 南 市 Tainan City	4,807	4,923	4,689	4,718
高 雄 市 Kaohsiung City	7,190	7,322	7,001	7,011
臺 灣 省 Taiwan Prov.	17,407	17,759	16,987	16,974
宜蘭縣 Yilan C.	1,129	1,163	1,104	1,101
新竹縣 Hsinchu C.	1,725	1,769	1,663	1,685
苗栗縣 Miaoli C.	1,364	1,384	1,336	1,325
彰化縣 Changhua C.	3,019	3,077	2,939	2,947
南投縣 Nantou C.	1,145	1,171	1,121	1,121
雲林縣 Yunlin C.	1,543	1,553	1,513	1,462
嘉義縣 Chiayi C.	1,041	1,059	1,021	1,019
屏東縣 Pingtung C.	2,024	2,068	1,974	2,003
臺東縣 Taitung C.	521	535	513	517
花蓮縣 Hualien C.	900	930	884	903
澎湖縣 Penghu C.	244	244	243	225
基隆市 Keelung City	860	874	837	833
新竹市 Hsinchu City	1,225	1,259	1,187	1,194
嘉義市 Chiayi City	667	673	652	639
福 建 省 Fuchien Prov.	354	354	345	327
金門縣 Kinmen C.	315	311	306	287
連江縣 Lienchiang C.	39	43	39	40

資料來源：本部戶政司。
說 明：1. 本國人含華僑。
2. 資料包含相同性別之數據。

TABLE 8. MARRIAGE AND DIVORCE / TERMINATED MARRIAGES REGISTRATIONS OF THE YEAR - BY NATIONALITY AND LOCALITY

Unit : Persons

Marriage							
大陸地區 Mainland		港澳 H.K. & Macao		東南亞 S.E. Asia		其他國家 Others	
男 Male	女 Female	男 Male	女 Female	男 Male	女 Female	男 Male	女 Female
204	1,036	205	294	338	1,374	1,123	268
29	201	38	66	63	270	217	50
36	136	37	37	33	92	261	83
19	112	13	31	55	179	110	18
27	131	23	46	40	164	133	28
14	70	12	25	25	99	67	11
22	122	24	26	26	133	117	30
55	249	57	61	95	428	213	47
1	17	3	9	4	32	17	4
9	21	11	7	13	47	29	9
5	27	3	6	9	24	11	2
11	40	8	8	21	76	40	6
—	21	2	2	14	24	8	3
3	24	3	6	9	58	15	3
3	5	1	2	7	32	9	1
8	25	6	6	6	31	30	3
—	5	—	2	2	9	6	2
4	7	3	5	2	13	7	2
—	6	1	1	—	10	—	2
4	12	3	1	3	25	13	3
5	25	7	5	4	31	22	4
2	14	6	1	1	16	6	3
2	15	1	2	1	9	5	1
2	13	1	2	1	8	5	1
—	2	—	—	—	1	—	—

Source : Dept. of Household Registration, MOI.
Note : 1.R.O.C. Residents include Overseas Chinese.
2.The figures included same-sex.

表8. 結婚及離婚/終止結婚登記年累計—按國籍及區域別分(續)

單位：人

區域別 Locality	離婚 / 終止結婚			
	合計 Total		本國人 R.O.C.	
	男 Male	女 Female	男 Male	女 Female
一一一年一至六月 Jan. - June, 2022	24,223	24,509	23,770	21,696
新北市 New Taipei City	4,220	4,264	4,138	3,766
臺北市 Taipei City	2,147	2,155	2,056	1,914
桃園市 Taoyuan City	2,720	2,756	2,666	2,421
臺中市 Taichung City	3,081	3,113	3,035	2,789
臺南市 Tainan City	1,838	1,876	1,807	1,657
高雄市 Kaohsiung City	2,922	2,960	2,872	2,640
臺灣省 Taiwan Prov.	7,194	7,286	7,097	6,428
宜蘭縣 Yilan C.	455	457	452	412
新竹縣 Hsinchu C.	648	654	635	575
苗栗縣 Miaoli C.	577	583	565	498
彰化縣 Changhua C.	1,051	1,067	1,042	946
南投縣 Nantou C.	506	506	501	442
雲林縣 Yunlin C.	610	610	606	522
嘉義縣 Chiayi C.	445	455	442	379
屏東縣 Pingtung C.	888	904	874	799
臺東縣 Taitung C.	280	280	275	260
花蓮縣 Hualien C.	439	461	430	426
澎湖縣 Penghu C.	153	153	152	134
基隆市 Keelung City	435	441	427	389
新竹市 Hsinchu City	439	443	431	402
嘉義市 Chiayi City	268	272	265	244
福建省 Fuchien Prov.	101	99	99	81
金門縣 Kinmen C.	87	85	85	71
連江縣 Lienchiang C.	14	14	14	10

TABLE 8. MARRIAGE AND DIVORCE / TERMINATED MARRIAGES REGISTRATIONS OF THE YEAR - BY NATIONALITY AND LOCALITY (CONT.)

Unit : Persons

Divorce / Terminated Marriages							
大陸地區 Mainland		港澳 H.K. & Macao		東南亞 S.E. Asia		其他國家 Others	
男 Male	女 Female	男 Male	女 Female	男 Male	女 Female	男 Male	女 Female
108	1,340	34	59	125	1,362	186	52
19	240	13	8	19	233	31	17
21	151	3	6	21	71	46	13
13	144	3	6	19	180	19	5
10	162	2	8	14	147	20	7
7	105	4	4	6	110	14	—
13	158	4	11	12	149	21	2
25	367	5	16	33	467	34	8
3	22	—	—	—	21	—	2
2	29	—	2	7	47	4	1
2	32	1	—	3	53	6	—
3	43	—	2	4	74	2	2
—	24	—	3	4	37	1	—
—	37	—	1	3	50	1	—
2	37	—	1	1	37	—	1
3	40	1	3	3	60	7	2
—	8	—	—	1	12	4	—
3	19	—	2	2	14	4	—
1	6	—	—	—	13	—	—
2	32	3	—	2	20	1	—
4	24	—	—	1	17	3	—
—	14	—	2	2	12	1	—
—	13	—	—	1	5	1	—
—	9	—	—	1	5	1	—
—	4	—	—	—	—	—	—

表9. 現住人口遷入遷出登記—按月別分

TABLE 9. MIGRATION REGISTRATION OF RESIDENT POPULATION
- BY MONTH

單位：人

I. 男女合計

年(月)別 Year (Month)	遷入						
	合計 Total	自外國 From Foreign Countries	自他省(市)				
			新北市 New Taipei City	臺北市 Taipei City	桃園市 Taoyuan City	臺中市 Taichung City	臺南市 Tainan City
一〇二年 2013	1,079,702	39,546	101,769	76,680	—	38,290	24,181
一〇三年 2014	1,073,783	38,680	102,234	75,246	—	39,109	24,034
一〇四年 2015	1,004,108	36,928	99,230	76,258	32,203	36,855	23,191
一〇五年 2016	964,536	38,132	92,001	80,211	30,749	34,399	21,903
一〇六年 2017	948,049	35,784	88,933	79,324	30,324	34,118	21,594
一〇七年 2018	984,815	36,829	89,542	81,008	34,504	35,952	22,343
一〇八年 2019	972,043	39,120	82,298	86,325	35,409	36,347	22,107
一〇九年 2020	946,251	16,859	81,869	87,701	37,789	35,561	20,919
一一〇年 2021	920,703	16,733	79,441	82,161	38,703	33,268	20,139
六月 June	62,038	1,251	5,407	4,613	2,364	2,389	1,470
七月 July	79,668	1,003	6,864	7,249	3,281	3,151	1,885
八月 Aug.	90,165	1,131	7,793	8,565	3,878	3,365	2,028
九月 Sept.	93,087	1,354	7,599	9,141	3,731	3,159	1,977
十月 Oct.	69,547	1,662	5,751	6,201	2,923	2,545	1,526
十一月 Nov.	74,445	2,136	6,453	6,195	3,183	2,546	1,584
十二月 Dec.	80,994	2,822	7,037	6,827	3,391	2,774	1,710
一一一年 2022	504,757	33,248	43,589	40,417	21,674	18,287	10,228
一月 Jan.	81,011	2,920	7,018	7,030	3,535	2,894	1,707
二月 Feb.	67,432	2,431	5,718	5,620	3,074	2,394	1,414
三月 Mar.	103,168	4,723	8,920	8,069	4,594	3,607	2,031
四月 Apr.	84,281	5,807	7,459	6,971	3,676	3,184	1,869
五月 May	82,997	6,602	7,025	6,293	3,461	3,144	1,637
六月 June	85,868	10,765	7,449	6,434	3,334	3,064	1,570
較上月增減(%) VS. with Last Month	3.46	63.06	6.04	2.24	-3.67	-2.54	-4.09
較上年同月增減(%) VS. with Last Year	38.41	760.51	37.77	39.48	41.03	28.25	6.80

資料來源：本部戶政司。

說明：桃園市於103年12月25日改制升格為直轄市，103年以前無數值。

I. BOTH SEX

Unit : Persons

Immigrants / In-migrants									
From Other Provinces (Cities)				自本省 他縣市 Other C. & City of Prov.	自本縣 市他鄉 鎮市區 Other Township, City & Dist.	初設 戶籍 First Reg.	其他 Others		
高雄市 Kaohsiung City	臺灣省 Taiwan Prov.	福建省 Fuchien Prov.	其他省市 Others						
37,654	121,543	3,456	6	79,864	534,093	22,463	157		
38,858	119,918	4,054	36	81,925	529,528	19,250	911		
35,665	113,398	4,662	24	47,147	480,415	18,006	126		
33,996	102,400	4,968	29	45,216	461,604	18,756	172		
33,956	101,003	4,964	25	44,046	457,133	16,704	141		
34,427	101,855	5,290	23	46,665	479,279	16,965	133		
32,674	97,678	5,533	19	44,866	473,169	16,368	130		
32,508	91,409	4,851	6	43,376	481,769	11,469	165		
31,834	88,152	4,226	3	42,928	472,054	10,940	121		
2,173	6,106	454	—	3,129	32,021	656	5		
2,869	7,965	521	1	3,878	40,387	604	10		
3,047	9,039	378	—	4,242	45,780	909	10		
2,860	8,296	224	—	3,894	49,832	1,009	11		
2,415	6,329	258	—	2,853	36,162	912	10		
2,706	6,745	275	—	3,484	38,218	905	15		
2,681	7,292	249	1	3,430	41,742	1,025	13		
17,752	44,626	2,288	9	22,893	243,341	6,337	68		
2,833	7,339	346	2	3,573	40,602	1,202	10		
2,510	6,431	365	—	3,214	33,357	897	7		
3,575	8,951	424	4	4,637	52,552	1,075	6		
3,151	7,547	352	3	4,053	39,152	1,038	19		
2,943	7,199	347	—	3,794	39,376	1,161	15		
2,740	7,159	454	—	3,622	38,302	964	11		
-6.90	-0.56	30.84	--	-4.53	-2.73	-16.97	-26.67		
26.09	17.25	—	--	15.76	19.62	46.95	120.00		

Source : Dept. of Household Registration, MOI.

Note : Taoyuan City on 25, December 2014, upgraded to special municipalities by reforming or merging; hence, values are nil before 2014.

表9. 現住人口遷入遷出登記—按月別分(續1)

TABLE 9. MIGRATION REGISTRATION OF RESIDENT POPULATION - BY MONTH(CONT. 1)

單位：人

I. 男女合計

年(月)別 Year (Month)	遷 出							
	合 計 Total	往外國 To Foreign Countries	往他省(市)					
			新北市 New Taipei City	臺北市 Taipei City	桃園市 Taoyuan City	臺中市 Taichung City	臺南市 Tainan City	高雄市 Kaohsiung City
一〇二年 2013	1,065,212	47,224	98,819	78,325	—	44,178	24,158	34,981
一〇三年 2014	1,060,001	44,170	94,136	77,543	—	45,773	23,319	34,320
一〇四年 2015	995,527	45,947	87,379	66,046	67,867	50,013	22,436	32,814
一〇五年 2016	952,829	44,807	87,296	60,452	59,872	46,899	22,167	32,713
一〇六年 2017	939,240	43,270	86,665	58,891	58,709	45,324	22,626	31,741
一〇七年 2018	975,927	44,485	91,579	60,487	56,491	46,152	21,895	31,477
一〇八年 2019	959,325	42,364	99,231	56,974	52,487	42,304	22,144	33,495
一〇九年 2020	980,229	61,973	100,145	54,378	51,855	41,943	21,170	31,090
一一〇年 2021	1,076,713	183,369	94,066	49,743	48,986	41,444	21,699	29,975
六 月 June	72,088	11,945	5,690	3,462	3,318	2,710	1,617	2,148
七 月 July	92,830	14,740	8,103	4,024	4,616	3,725	2,134	2,790
八 月 Aug.	106,597	18,435	9,663	4,719	5,208	3,999	2,348	2,986
九 月 Sept.	113,546	22,810	10,000	5,143	4,603	3,445	1,949	2,693
十 月 Oct.	85,367	18,363	7,169	3,544	3,496	2,995	1,488	2,059
十一月 Nov.	92,034	20,612	7,398	4,075	3,846	3,177	1,693	2,218
十二月 Dec.	98,855	21,692	8,019	4,497	4,141	3,489	1,705	2,403
一一一年 2022	658,765	193,459	46,466	25,965	25,153	21,533	11,530	15,748
一 月 Jan.	103,842	26,931	8,157	4,205	4,099	3,799	1,864	2,539
二 月 Feb.	92,052	27,936	6,564	3,469	3,357	3,274	1,622	2,195
三 月 Mar.	148,502	51,097	9,432	5,360	4,915	4,328	2,260	3,316
四 月 Apr.	134,824	57,376	7,551	4,182	4,408	3,522	2,088	2,803
五 月 May	93,867	18,612	7,335	4,122	4,014	3,379	1,853	2,448
六 月 June	85,678	11,507	7,427	4,627	4,360	3,231	1,843	2,447
較上月增減(%) VS. with Last Month	-8.72	-38.17	1.25	12.25	8.62	-4.38	-0.54	-0.04
較上年同月增減(%) VS. with Last Year	18.85	-3.67	30.53	33.65	31.40	19.23	13.98	13.92

I. BOTH SEX

Unit : Persons

Emigrants / Out-migrants							鄉鎮區內住址變更 Change Residence	
To Other Provinces (Cities)			往本省 他縣市	往本縣 市他鄉 鎮市區	廢止戶籍	其他	入 In	出 Out
臺灣省 Taiwan Prov.	福建省 Fuchien Prov.	其他省市 Others	Other C. & City of Prov.	Other Town- ship, City & Dist.	Cancelled Reg.	Others		
112,090	10,912	—	79,850	534,037	353	285	549,436	549,436
118,029	10,322	10	81,923	529,499	213	744	599,840	599,840
85,978	8,929	—	47,147	480,415	243	313	653,958	653,958
84,724	6,504	—	45,216	461,604	260	315	629,050	629,050
83,358	6,902	—	44,046	457,133	263	312	615,260	615,260
90,213	6,627	—	46,665	479,279	321	256	636,306	636,306
85,841	5,895	—	44,866	473,169	324	231	638,353	638,353
86,644	5,382	—	43,376	481,769	304	200	644,038	644,038
85,878	6,133	—	42,928	472,054	291	147	615,057	615,057
5,835	196	—	3,129	32,021	12	5	41,095	41,095
7,995	398	—	3,878	40,387	27	13	51,427	51,427
8,506	664	—	4,242	45,780	35	12	58,889	58,889
7,959	1,195	—	3,894	49,832	12	11	65,659	65,659
6,460	737	—	2,853	36,162	28	13	46,878	46,878
6,678	602	—	3,484	38,218	20	13	50,305	50,305
7,113	594	—	3,430	41,742	17	13	52,818	52,818
49,927	2,539	—	22,893	243,341	100	111	301,256	301,256
7,538	501	—	3,573	40,602	24	10	50,786	50,786
6,686	359	—	3,214	33,357	9	10	40,515	40,515
10,044	516	—	4,637	52,552	23	22	64,846	64,846
9,165	490	—	4,053	39,152	14	20	48,766	48,766
8,565	333	—	3,794	39,376	12	24	48,818	48,818
7,929	340	—	3,622	38,302	18	25	47,525	47,525
-0.04	2.10	--	-4.53	-2.73	50.00	4.17	-2.65	-2.65
13.92	73.47	--	15.76	19.62	50.00	400.00	15.65	15.65

表9. 現住人口遷入遷出登記—按月別分(續2)

TABLE 9. MIGRATION REGISTRATION OF RESIDENT POPULATION
- BY MONTH(CONT. 2)

單位：人

2. 男性

年(月)別 Year (Month)	遷入						
	合計 Total	自外國 From Foreign Countries	自他省(市)				
			新北市 New Taipei City	臺北市 Taipei City	桃園市 Taoyuan City	臺中市 Taichung City	臺南市 Tainan City
一〇二年 2013	487,877	18,513	48,237	36,156	—	17,138	10,881
一〇三年 2014	487,087	17,919	48,425	35,484	—	17,621	10,912
一〇四年 2015	453,242	17,286	45,909	35,951	14,931	16,650	10,456
一〇五年 2016	436,644	17,535	43,336	38,158	14,208	15,550	10,038
一〇六年 2017	431,110	16,441	41,731	37,551	14,383	15,654	9,884
一〇七年 2018	448,628	17,070	41,985	38,239	16,311	16,379	10,204
一〇八年 2019	443,200	18,061	38,146	41,098	16,653	16,500	10,220
一〇九年 2020	433,868	8,134	38,105	41,944	17,771	16,083	9,570
一一〇年 2021	423,227	7,893	37,048	39,403	18,311	15,252	9,405
六月 June	28,761	573	2,554	2,227	1,130	1,115	677
七月 July	36,657	472	3,197	3,510	1,563	1,455	834
八月 Aug.	42,008	583	3,722	4,102	1,868	1,549	973
九月 Sept.	42,704	657	3,514	4,395	1,791	1,487	906
十月 Oct.	31,796	791	2,668	2,958	1,429	1,112	745
十一月 Nov.	34,021	944	3,005	2,979	1,442	1,136	741
十二月 Dec.	36,924	1,231	3,228	3,238	1,593	1,238	834
一一一年 2022	232,536	14,693	20,392	19,280	10,233	8,499	4,751
一月 Jan.	37,260	1,354	3,223	3,387	1,663	1,343	765
二月 Feb.	31,209	1,074	2,656	2,639	1,445	1,133	677
三月 Mar.	48,013	2,157	4,202	3,864	2,184	1,688	956
四月 Apr.	39,057	2,534	3,513	3,346	1,757	1,504	844
五月 May	37,890	2,915	3,321	3,035	1,652	1,432	757
六月 June	39,107	4,659	3,477	3,009	1,532	1,399	752
較上月增減(%) VS. with Last Month	3.21	59.83	4.70	-0.86	-7.26	-2.30	-0.66
較上年同月增減(%) VS. with Last Year	35.97	713.09	36.14	35.11	35.58	25.47	11.08

2. MALE

Unit : Persons

Immigrants / In-migrants							
From Other Provinces (Cities)				自本省 他縣市 Other C. & City of Prov.	自本縣 市他鄉 鎮市區 Other Township, City & Dist.	初設 戶籍 First Reg.	其他 Others
高雄市 Kaohsiung City	臺灣省 Taiwan Prov.	福建省 Fuchien Prov.	其他省市 Others				
17,541	55,282	1,968	4	36,480	240,321	5,256	100
18,278	54,397	2,298	19	37,635	238,815	4,775	509
16,495	51,899	2,546	13	21,145	215,131	4,775	55
15,803	47,321	2,775	16	20,285	206,694	4,842	83
15,808	46,922	2,708	15	20,001	205,384	4,569	59
16,115	47,109	2,903	11	21,116	216,455	4,666	65
15,184	45,346	2,923	17	20,467	213,504	5,016	65
15,292	42,409	2,691	4	19,577	218,612	3,585	91
15,258	41,276	2,350	2	19,491	214,405	3,074	59
1,044	2,854	233	—	1,409	14,736	206	3
1,334	3,737	288	—	1,778	18,296	189	4
1,479	4,320	213	—	1,931	21,047	215	6
1,420	3,791	124	—	1,807	22,592	216	4
1,147	2,952	147	—	1,280	16,340	223	4
1,275	3,153	155	—	1,542	17,426	215	8
1,257	3,464	153	1	1,519	18,852	310	6
8,551	20,789	1,318	2	10,481	111,596	1,919	32
1,400	3,398	209	—	1,620	18,498	396	4
1,262	3,013	213	—	1,509	15,318	265	5
1,685	4,201	224	2	2,124	24,352	370	4
1,515	3,572	213	—	1,848	18,099	305	7
1,426	3,306	198	—	1,716	17,832	292	8
1,263	3,299	261	—	1,664	17,497	291	4
-11.43	-0.21	31.82	--	-3.03	-1.88	-0.34	-50.00
20.98	15.59	12.02	--	18.10	18.74	41.26	33.33

表9. 現住人口遷入遷出登記—按月別分(續3)

TABLE 9. MIGRATION REGISTRATION OF RESIDENT POPULATION - BY MONTH(CONT. 3)

單位：人

2. 男性

年(月)別 Year (Month)	遷出							
	合計 Total	往外國 To Foreign Countries	往他省(市)					
			新北市 New Taipei City	臺北市 Taipei City	桃園市 Taoyuan City	臺中市 Taichung City	臺南市 Tainan City	高雄市 Kaohsiung City
一〇二年 2013	485,137	20,985	44,961	36,093	—	19,783	11,018	16,013
一〇三年 2014	483,874	19,627	42,704	35,646	—	20,633	10,667	15,851
一〇四年 2015	451,627	20,306	40,038	30,101	30,983	22,343	10,289	15,081
一〇五年 2016	434,410	20,024	40,414	27,815	28,064	21,215	10,236	15,313
一〇六年 2017	429,722	19,471	40,227	26,955	27,970	20,436	10,493	14,614
一〇七年 2018	447,240	20,211	42,390	27,655	26,873	20,640	10,218	14,755
一〇八年 2019	439,444	19,166	46,222	25,587	24,601	19,346	10,234	15,664
一〇九年 2020	449,525	27,284	47,181	24,628	24,227	19,007	10,056	14,280
一一〇年 2021	490,932	78,557	44,312	22,581	23,133	19,019	10,289	14,031
六月 June	32,875	4,891	2,747	1,531	1,595	1,233	762	986
七月 July	42,248	6,236	3,847	1,791	2,164	1,711	1,021	1,345
八月 Aug.	49,033	7,817	4,581	2,238	2,562	1,845	1,094	1,439
九月 Sept.	51,445	9,608	4,696	2,331	2,151	1,522	940	1,231
十月 Oct.	38,653	7,854	3,373	1,609	1,614	1,384	701	951
十一月 Nov.	41,882	9,014	3,457	1,846	1,798	1,473	796	1,010
十二月 Dec.	44,906	9,523	3,788	2,010	1,918	1,647	774	1,139
一一一年 2022	311,654	95,686	21,820	11,758	11,805	9,863	5,525	7,443
一月 Jan.	47,731	12,213	3,816	1,935	1,869	1,735	889	1,186
二月 Feb.	42,454	12,584	3,022	1,584	1,584	1,489	791	1,079
三月 Mar.	71,551	26,057	4,456	2,419	2,321	2,023	1,068	1,588
四月 Apr.	65,874	29,646	3,562	1,885	2,139	1,624	1,064	1,295
五月 May	44,087	9,401	3,457	1,875	1,889	1,527	867	1,169
六月 June	39,957	5,785	3,507	2,060	2,003	1,465	846	1,126
較上月增減(%) VS. with Last Month	-9.37	-38.46	1.45	9.87	6.03	-4.06	-2.42	-3.68
較上年同月增減(%) VS. with Last Year	21.54	18.28	27.67	34.55	25.58	18.82	11.02	14.20

2. MALE

Unit: Persons

Emigrants / Out-migrants							鄉鎮區內住址變更 Change Residence	
To Other Provinces (Cities)			往本 省 他 縣 市 Other C. & City of Prov.	往本 縣 市 他 鄉 鎮 市 區 Other Town- ship, City & Dist.	廢止戶 籍 Cancelled Reg.	其他 Others	入 In	出 Out
臺灣省 Taiwan Prov.	福建省 Fuchien Prov.	其他省市 Others						
53,578	5,669	—	36,468	240,275	176	118	257,795	257,795
56,518	5,390	6	37,634	238,812	66	320	282,578	282,578
41,234	4,768	—	21,145	215,131	85	123	310,303	310,303
40,731	3,401	—	20,285	206,694	88	130	298,435	298,435
40,175	3,771	—	20,001	205,384	94	131	292,857	292,857
43,166	3,548	—	21,116	216,455	104	109	300,848	300,848
41,107	3,309	—	20,467	213,504	120	117	301,422	301,422
41,458	3,028	—	19,577	218,612	105	82	305,939	305,939
41,664	3,274	—	19,491	214,405	106	70	292,366	292,366
2,871	109	—	1,409	14,736	4	1	19,802	19,802
3,834	205	—	1,778	18,296	12	8	24,275	24,275
4,147	320	—	1,931	21,047	7	5	27,959	27,959
3,958	599	—	1,807	22,592	4	6	30,839	30,839
3,130	396	—	1,280	16,340	15	6	22,119	22,119
3,193	313	—	1,542	17,426	7	7	23,821	23,821
3,397	332	—	1,519	18,852	4	3	25,078	25,078
24,197	1,402	—	10,481	111,596	31	47	143,892	143,892
3,678	280	—	1,620	18,498	7	5	24,232	24,232
3,289	200	—	1,509	15,318	2	3	19,268	19,268
4,842	287	—	2,124	24,352	8	6	30,950	30,950
4,432	263	—	1,848	18,099	4	13	23,362	23,362
4,161	182	—	1,716	17,832	3	8	23,477	23,477
3,795	190	—	1,664	17,497	7	12	22,603	22,603
-3.68	4.40	--	-3.03	-1.88	133.33	50.00	-3.72	-3.72
14.20	74.31	--	18.10	18.74	75.00	1,100.00	14.15	14.15

表9. 現住人口遷入遷出登記—按月別分(續4)

TABLE 9. MIGRATION REGISTRATION OF RESIDENT POPULATION
- BY MONTH(CONT. 4)

單位：人		3. 女性					
年(月)別 Year (Month)	合 計 Total	自外國 From Foreign Coun- tries	遷 入				
			自他省(市)				
			新北市 New Taipei City	臺北市 Taipei City	桃園市 Taoyuan City	臺中市 Taichung City	臺南市 Tainan City
一〇二年 2013	591,825	21,033	53,532	40,524	—	21,152	13,300
一〇三年 2014	586,696	20,761	53,809	39,762	—	21,488	13,122
一〇四年 2015	550,866	19,642	53,321	40,307	17,272	20,205	12,735
一〇五年 2016	527,892	20,597	48,665	42,053	16,541	18,849	11,865
一〇六年 2017	516,939	19,343	47,202	41,773	15,941	18,464	11,710
一〇七年 2018	536,187	19,759	47,557	42,769	18,193	19,573	12,139
一〇八年 2019	528,843	21,059	44,152	45,227	18,756	19,847	11,887
一〇九年 2020	512,383	8,725	43,764	45,757	20,018	19,478	11,349
一一〇年 2021	497,476	8,840	42,393	42,758	20,392	18,016	10,734
六 月 June	33,277	678	2,853	2,386	1,234	1,274	793
七 月 July	43,011	531	3,667	3,739	1,718	1,696	1,051
八 月 Aug.	48,157	548	4,071	4,463	2,010	1,816	1,055
九 月 Sept.	50,383	697	4,085	4,746	1,940	1,672	1,071
十 月 Oct.	37,751	871	3,083	3,243	1,494	1,433	781
十一月 Nov.	40,424	1,192	3,448	3,216	1,741	1,410	843
十二月 Dec.	44,070	1,591	3,809	3,589	1,798	1,536	876
一一一年 2022	272,221	18,555	23,197	21,137	11,441	9,788	5,477
一 月 Jan.	43,751	1,566	3,795	3,643	1,872	1,551	942
二 月 Feb.	36,223	1,357	3,062	2,981	1,629	1,261	737
三 月 Mar.	55,155	2,566	4,718	4,205	2,410	1,919	1,075
四 月 Apr.	45,224	3,273	3,946	3,625	1,919	1,680	1,025
五 月 May	45,107	3,687	3,704	3,258	1,809	1,712	880
六 月 June	46,761	6,106	3,972	3,425	1,802	1,665	818
較上月增減(%) VS. with Last Month	3.67	65.61	7.24	5.13	-0.39	-2.75	-7.05
較上年同月增減(%) VS. with Last Year	40.52	800.59	39.22	43.55	46.03	30.69	3.15

3. FEMALE								Unit : Persons	
Immigrants / In-migrants									
From Other Provinces (Cities)				自本省 他縣市 Other C. & City of Prov.	自本縣 市他鄉 鎮市區 Other Township, City & Dist.	初設 戶籍 First Reg.	其他 Others		
高雄市 Kaohsiung City	臺灣省 Taiwan Prov.	福建省 Fuchien Prov.	其他省市 Others						
20,113	66,261	1,488	2	43,384	293,772	17,207	57		
20,580	65,521	1,756	17	44,290	290,713	14,475	402		
19,170	61,499	2,116	11	26,002	265,284	13,231	71		
18,193	55,079	2,193	13	24,931	254,910	13,914	89		
18,148	54,081	2,256	10	24,045	251,749	12,135	82		
18,312	54,746	2,387	12	25,549	262,824	12,299	68		
17,490	52,332	2,610	2	24,399	259,665	11,352	65		
17,216	49,000	2,160	2	23,799	263,157	7,884	74		
16,576	46,876	1,876	1	23,437	257,649	7,866	62		
1,129	3,252	221	—	1,720	17,285	450	2		
1,535	4,228	233	1	2,100	22,091	415	6		
1,568	4,719	165	—	2,311	24,733	694	4		
1,440	4,505	100	—	2,087	27,240	793	7		
1,268	3,377	111	—	1,573	19,822	689	6		
1,431	3,592	120	—	1,942	20,792	690	7		
1,424	3,828	96	—	1,911	22,890	715	7		
9,201	23,837	970	7	12,412	131,745	4,418	36		
1,433	3,941	137	2	1,953	22,104	806	6		
1,248	3,418	152	—	1,705	18,039	632	2		
1,890	4,750	200	2	2,513	28,200	705	2		
1,636	3,975	139	3	2,205	21,053	733	12		
1,517	3,893	149	—	2,078	21,544	869	7		
1,477	3,860	193	—	1,958	20,805	673	7		
-2.64	-0.85	29.53	--	-5.77	-3.43	-22.55	—		
30.82	18.70	-12.67	--	13.84	20.36	49.56	250.00		

表9. 現住人口遷入遷出登記—按月別分(續5完)

TABLE 9. MIGRATION REGISTRATION OF RESIDENT POPULATION - BY MONTH(END)

單位：人

3. 女性

年(月)別 Year (Month)	遷 出							
	合 計 Total	往外國 To Foreign Countries	往他省(市)					
			新北市 New Taipei City	臺北市 Taipei City	桃園市 Taoyuan City	臺中市 Taichung City	臺南市 Tainan City	高雄市 Kaohsiung City
一〇二年 2013	580,075	26,239	53,858	42,232	—	24,395	13,140	18,968
一〇三年 2014	576,127	24,543	51,432	41,897	—	25,140	12,652	18,469
一〇四年 2015	543,900	25,641	47,341	35,945	36,884	27,670	12,147	17,733
一〇五年 2016	518,419	24,783	46,882	32,637	31,808	25,684	11,931	17,400
一〇六年 2017	509,518	23,799	46,438	31,936	30,739	24,888	12,133	17,127
一〇七年 2018	528,687	24,274	49,189	32,832	29,618	25,512	11,677	16,722
一〇八年 2019	519,881	23,198	53,009	31,387	27,886	22,958	11,910	17,831
一〇九年 2020	530,704	34,689	52,964	29,750	27,628	22,936	11,114	16,810
一一〇年 2021	585,781	104,812	49,754	27,162	25,853	22,425	11,410	15,944
六 月 June	39,213	7,054	2,943	1,931	1,723	1,477	855	1,162
七 月 July	50,582	8,504	4,256	2,233	2,452	2,014	1,113	1,445
八 月 Aug.	57,564	10,618	5,082	2,481	2,646	2,154	1,254	1,547
九 月 Sept.	62,101	13,202	5,304	2,812	2,452	1,923	1,009	1,462
十 月 Oct.	46,714	10,509	3,796	1,935	1,882	1,611	787	1,108
十一月 Nov.	50,152	11,598	3,941	2,229	2,048	1,704	897	1,208
十二月 Dec.	53,949	12,169	4,231	2,487	2,223	1,842	931	1,264
一一一年 2022	347,111	97,773	24,646	14,207	13,348	11,670	6,005	8,305
一 月 Jan.	56,111	14,718	4,341	2,270	2,230	2,064	975	1,353
二 月 Feb.	49,598	15,352	3,542	1,885	1,773	1,785	831	1,116
三 月 Mar.	76,951	25,040	4,976	2,941	2,594	2,305	1,192	1,728
四 月 Apr.	68,950	27,730	3,989	2,297	2,269	1,898	1,024	1,508
五 月 May	49,780	9,211	3,878	2,247	2,125	1,852	986	1,279
六 月 June	45,721	5,722	3,920	2,567	2,357	1,766	997	1,321
較上月增減(%) VS. with Last Month	-8.15	-37.88	1.08	14.24	10.92	-4.64	1.12	3.28
較上年同月增減(%) VS. with Last Year	16.60	-18.88	33.20	32.94	36.80	19.57	16.61	13.68

3. FEMALE

Unit : Persons

Emigrants / Out-migrants							鄉鎮區內住址變更 Change Residence	
To Other Provinces (Cities)			往本省 他縣市 Other C. & City of Prov.	往本縣 市他鄉 鎮市區 Other Town- ship, City & Dist.	廢止戶籍 Cancelled Reg.	其他 Others	入 In	出 Out
臺灣省 Taiwan Prov.	福建省 Fuchien Prov.	其他省市 Others						
58,512	5,243	—	43,382	293,762	177	167	291,641	291,641
61,511	4,932	4	44,289	290,687	147	424	317,262	317,262
44,744	4,161	—	26,002	265,284	158	190	343,655	343,655
43,993	3,103	—	24,931	254,910	172	185	330,615	330,615
43,183	3,131	—	24,045	251,749	169	181	322,403	322,403
47,047	3,079	—	25,549	262,824	217	147	335,458	335,458
44,734	2,586	—	24,399	259,665	204	114	336,931	336,931
45,186	2,354	—	23,799	263,157	199	118	338,099	338,099
44,214	2,859	—	23,437	257,649	185	77	322,691	322,691
2,964	87	—	1,720	17,285	8	4	21,293	21,293
4,161	193	—	2,100	22,091	15	5	27,152	27,152
4,359	344	—	2,311	24,733	28	7	30,930	30,930
4,001	596	—	2,087	27,240	8	5	34,820	34,820
3,330	341	—	1,573	19,822	13	7	24,759	24,759
3,485	289	—	1,942	20,792	13	6	26,484	26,484
3,716	262	—	1,911	22,890	13	10	27,740	27,740
25,730	1,137	—	12,412	131,745	69	64	157,364	157,364
3,860	221	—	1,953	22,104	17	5	26,554	26,554
3,397	159	—	1,705	18,039	7	7	21,247	21,247
5,202	229	—	2,513	28,200	15	16	33,896	33,896
4,733	227	—	2,205	21,053	10	7	25,404	25,404
4,404	151	—	2,078	21,544	9	16	25,341	25,341
4,134	150	—	1,958	20,805	11	13	24,922	24,922
3.28	-0.66	--	-5.77	-3.43	22.22	-18.75	-1.65	-1.65
13.68	72.41	--	13.84	20.36	37.50	225.00	17.04	17.04

表10. 現住人口遷入遷出登記—按區域別分

單位：人

1. 男女合計

區域別 Locality	遷入						
	合計 Total	自外國 From Foreign Countries	自他省(市)				
			新北市 New Taipei City	臺北市 Taipei City	桃園市 Taoyuan City	臺中市 Taichung City	臺南市 Tainan City
一一一年六月 June, 2022	85,868	10,765	7,449	6,434	3,334	3,064	1,570
新 北 市New Taipei City	15,609	2,150	—	3,991	1,062	375	174
臺 北 市Taipei City	12,138	3,037	2,752	—	426	237	117
桃 園 市Taoyuan City	9,526	871	1,829	778	—	215	131
臺 中 市Taichung City	10,560	1,200	373	302	243	—	131
臺 南 市Tainan City	5,719	557	221	163	122	162	—
高 雄 市Kaohsiung City	9,630	1,017	275	195	170	181	441
臺 灣 省Taiwan Prov.	22,084	1,916	1,936	972	1,261	1,842	551
宜蘭縣Yilan C.	1,757	132	247	174	77	39	11
新竹縣Hsinchu C.	2,233	203	203	112	267	106	35
苗栗縣Miaoli C.	1,582	160	124	72	167	190	27
彰化縣Changhua C.	3,332	327	210	80	126	693	85
南投縣Nantou C.	1,089	112	57	25	27	305	6
雲林縣Yunlin C.	1,706	114	202	46	86	138	47
嘉義縣Chiayi C.	1,239	79	99	28	41	52	95
屏東縣Pingtung C.	2,716	184	108	41	69	81	85
臺東縣Taitung C.	715	37	82	40	80	40	22
花蓮縣Hualien C.	1,324	91	121	60	102	30	24
澎湖縣Penghu C.	406	15	38	10	20	31	29
基隆市Keelung City	1,438	126	297	159	72	26	5
新竹市Hsinchu City	1,724	249	111	91	115	73	37
嘉義市Chiayi City	823	87	37	34	12	38	43
福 建 省Fuchien Prov.	602	17	63	33	50	52	25
金門縣Kinmen C.	468	16	44	27	31	33	15
連江縣Lienchiang C.	134	1	19	6	19	19	10

資料來源：本部戶政司。

TABLE 10. MIGRATION REGISTRATION OF RESIDENT POPULATION
- BY LOCALITY

1. BOTH SEX

Unit: Persons

Immigrants / In-migrants							
From Other Provinces (Cities)				自本省 他縣市 Other C. & City of Prov.	自本縣 市他鄉 鎮市區 Other Township, City & Dist.	初設 戶籍 First Reg.	其他 Others
高雄市 Kaohsiung City	臺灣省 Taiwan Prov.	福建省 Fuchien Prov.	其他省市 Others				
2,740	7,159	454	—	3,622	38,302	964	11
281	1,453	91	—	—	5,838	193	1
199	853	43	—	—	4,293	179	2
185	1,164	58	—	—	4,196	97	2
253	1,876	53	—	—	6,028	101	—
523	617	35	—	—	3,278	41	—
—	1,122	63	—	—	6,055	107	4
1,256	—	111	—	3,621	8,374	242	2
22	—	6	—	101	934	14	—
64	—	12	—	597	616	18	—
33	—	2	—	269	520	18	—
81	—	24	—	445	1,222	39	—
27	—	8	—	196	308	18	—
94	—	4	—	294	648	33	—
82	—	9	—	436	312	6	—
560	—	18	—	140	1,401	29	—
74	—	3	—	109	222	6	—
30	—	2	—	132	722	9	1
98	—	1	—	70	92	2	—
11	—	6	—	93	627	16	—
40	—	15	—	437	531	24	1
40	—	1	—	302	219	10	—
43	74	—	—	1	240	4	—
29	48	—	—	—	221	4	—
14	26	—	—	1	19	—	—

Source: Dept. of Household Registration, MOI.

表10. 現住人口遷入遷出登記—按區域別分(續1)

單位：人

1. 男女合計

區域別 Locality	合計 Total	往外國 To Foreign Countries	遷出					
			往他省(市)					
			新北市 New Taipei City	臺北市 Taipei City	桃園市 Taoyuan City	臺中市 Taichung City	臺南市 Tainan City	高雄市 Kaohsiung City
一一一年六月 June, 2022	85,678	11,507	7,427	4,627	4,360	3,231	1,843	2,447
新北 市New Taipei City	14,769	1,474	—	2,752	1,829	373	221	275
臺北 市Taipei City	17,296	6,560	3,991	—	778	302	163	195
桃園 市Taoyuan City	8,067	532	1,062	426	—	243	122	170
臺中 市Taichung City	9,887	788	375	237	215	—	162	181
臺南 市Tainan City	5,250	402	174	117	131	131	—	441
高雄 市Kaohsiung City	9,239	439	281	199	185	253	523	—
臺灣 省Taiwan Prov.	20,448	1,286	1,453	853	1,164	1,876	617	1,122
宜蘭縣Yilan C.	1,553	59	150	108	101	39	13	26
新竹縣Hsinchu C.	1,735	137	109	84	215	74	36	35
苗栗縣Miaoli C.	1,323	101	80	44	92	175	19	37
彰化縣Changhua C.	2,930	159	125	67	100	675	98	92
南投縣Nantou C.	1,150	63	58	31	41	307	32	29
雲林縣Yunlin C.	1,573	76	140	64	69	159	54	70
嘉義縣Chiayi C.	1,179	48	74	33	59	77	93	79
屏東縣Pingtung C.	2,819	322	98	52	77	67	116	498
臺東縣Taitung C.	654	51	75	30	51	39	25	51
花蓮縣Hualien C.	1,311	30	139	59	103	49	18	40
澎湖縣Penghu C.	445	10	43	14	47	55	22	73
基隆市Keelung City	1,421	79	238	160	84	47	17	22
新竹市Hsinchu City	1,512	119	83	85	92	60	39	27
嘉義市Chiayi City	843	32	41	22	33	53	35	43
福建 省Fuchien Prov.	722	26	91	43	58	53	35	63
金門縣Kinmen C.	624	22	76	37	45	51	34	53
連江縣Lienchiang C.	98	4	15	6	13	2	1	10

TABLE 10. MIGRATION REGISTRATION OF RESIDENT POPULATION - BY LOCALITY(CONT. 1)

1. BOTH SEX

Unit : Persons

Emigrants / Out-migrants							鄉鎮區內住址變更 Change Residence	
To Other Provinces (Cities)			往本省 他縣市	往本縣 市他鄉 鎮市區	廢止戶籍	其他	入	出
臺灣省 Taiwan Prov.	福建省 Fuchien Prov.	其他省市 Others	Other C. & City of Prov.	Other Town- ship, City & Dist.	Cancelled Reg.	Others	In	Out
7,929	340	—	3,622	38,302	18	25	47,525	47,525
1,936	63	—	—	5,838	3	5	9,834	9,834
972	33	—	—	4,293	6	3	5,384	5,384
1,261	50	—	—	4,196	1	4	5,997	5,997
1,842	52	—	—	6,028	4	3	5,617	5,617
551	25	—	—	3,278	—	—	2,853	2,853
1,256	43	—	—	6,055	2	3	4,595	4,595
—	74	—	3,621	8,374	2	6	12,958	12,958
—	3	—	118	934	—	2	952	952
—	5	—	423	616	—	1	1,335	1,335
—	4	—	251	520	—	—	1,064	1,064
—	6	—	386	1,222	—	—	1,828	1,828
—	6	—	275	308	—	—	870	870
—	10	—	283	648	—	—	1,093	1,093
—	4	—	400	312	—	—	715	715
—	20	—	168	1,401	—	—	1,387	1,387
—	1	—	108	222	—	1	566	566
—	2	—	149	722	—	—	714	714
—	3	—	85	92	1	—	211	211
—	6	—	139	627	1	1	749	749
—	1	—	474	531	—	1	951	951
—	3	—	362	219	—	—	523	523
111	—	—	1	240	—	1	287	287
83	—	—	1	221	—	1	270	270
28	—	—	—	19	—	—	17	17

表10. 現住人口遷入遷出登記—按區域別分(續2)

單位：人

2. 男性

區域別 Locality	遷入						
	合計 Total	自外國 From Foreign Countries	自他省(市)				
			新北市 New Taipei City	臺北市 Taipei City	桃園市 Taoyuan City	臺中市 Taichung City	臺南市 Tainan City
一一一年六月 June, 2022	39,107	4,659	3,477	3,009	1,532	1,399	752
新 北 市New Taipei City	7,089	896	—	1,905	499	181	78
臺 北 市Taipei City	5,418	1,262	1,213	—	189	106	56
桃 園 市Taoyuan City	4,370	369	865	332	—	82	58
臺 中 市Taichung City	4,745	556	170	140	99	—	62
臺 南 市Tainan City	2,628	264	112	66	51	83	—
高 雄 市Kaohsiung City	4,373	454	121	69	67	87	229
臺 灣 省Taiwan Prov.	10,166	848	967	482	607	827	254
宜蘭縣Yilan C.	813	63	135	89	32	23	6
新竹縣Hsinchu C.	1,084	85	103	55	132	50	17
苗栗縣Miaoli C.	715	76	60	36	77	84	10
彰化縣Changhua C.	1,445	152	103	36	63	276	31
南投縣Nantou C.	497	48	30	10	13	151	1
雲林縣Yunlin C.	826	53	115	26	39	80	21
嘉義縣Chiayi C.	557	32	47	13	16	24	38
屏東縣Pingtung C.	1,258	87	50	25	42	36	42
臺東縣Taitung C.	347	11	37	16	41	18	13
花蓮縣Hualien C.	584	35	54	31	48	12	17
澎湖縣Penghu C.	219	6	18	5	10	12	16
基隆市Keelung City	659	45	150	74	32	11	4
新竹市Hsinchu City	797	120	51	48	58	32	20
嘉義市Chiayi City	365	35	14	18	4	18	18
福 建 省Fuchien Prov.	318	10	29	15	20	33	15
金門縣Kinmen C.	228	10	17	10	14	21	8
連江縣Lienchiang C.	90	—	12	5	6	12	7

TABLE 10. MIGRATION REGISTRATION OF RESIDENT POPULATION
- BY LOCALITY(CONT. 2)

2. MALE

Unit : Persons

Immigrants / In-migrants							
From Other Provinces (Cities)				自本省 他縣市 Other C. & City of Prov.	自本縣 市他鄉 鎮市區 Other Township, City & Dist.	初設 戶籍 First Reg.	其他 Others
高雄市 Kaohsiung City	臺灣省 Taiwan Prov.	福建省 Fuchien Prov.	其他省市 Others				
1,263	3,299	261	—	1,664	17,497	291	4
129	666	49	—	—	2,625	61	—
93	383	20	—	—	2,026	69	1
86	549	31	—	—	1,974	23	1
114	845	35	—	—	2,701	23	—
230	281	23	—	—	1,501	17	—
—	522	31	—	—	2,756	36	1
586	—	72	—	1,663	3,797	62	1
5	—	4	—	48	402	6	—
32	—	5	—	293	306	6	—
19	—	2	—	127	222	2	—
37	—	13	—	191	536	7	—
13	—	6	—	84	133	8	—
40	—	2	—	129	314	7	—
38	—	7	—	197	145	—	—
248	—	13	—	67	639	9	—
40	—	2	—	54	113	2	—
15	—	1	—	58	311	1	1
52	—	1	—	41	58	—	—
6	—	5	—	46	282	4	—
22	—	10	—	195	234	7	—
19	—	1	—	133	102	3	—
25	53	—	—	1	117	—	—
14	32	—	—	—	102	—	—
11	21	—	—	1	15	—	—

表10. 現住人口遷入遷出登記—按區域別分(續3)

單位：人

2. 男性

區域別 Locality	合計 Total	往外國 To Foreign Countries	遷出					
			往他省(市)					
			新北市 New Taipei City	臺北市 Taipei City	桃園市 Taoyuan City	臺中市 Taichung City	臺南市 Tainan City	高雄市 Kaohsiung City
一一一年六月 June, 2022	39,957	5,785	3,507	2,060	2,003	1,465	846	1,126
新 北 市New Taipei City	6,859	754	—	1,213	865	170	112	121
臺 北 市Taipei City	8,187	3,148	1,905	—	332	140	66	69
桃 園 市Taoyuan City	3,797	289	499	189	—	99	51	67
臺 中 市Taichung City	4,542	441	181	106	82	—	83	87
臺 南 市Tainan City	2,476	223	78	56	58	62	—	229
高 雄 市Kaohsiung City	4,248	224	129	93	86	114	230	—
臺 灣 省Taiwan Prov.	9,447	684	666	383	549	845	281	522
宜蘭縣Yilan C.	716	35	69	58	51	20	1	12
新竹縣Hsinchu C.	837	77	47	43	95	38	11	17
苗栗縣Miaoli C.	543	43	32	13	46	70	5	12
彰化縣Changhua C.	1,340	83	66	31	48	290	48	47
南投縣Nantou C.	520	38	25	10	17	144	16	11
雲林縣Yunlin C.	751	39	65	32	34	74	27	28
嘉義縣Chiayi C.	547	24	36	11	35	40	43	37
屏東縣Pingtung C.	1,311	165	42	23	34	32	60	235
臺東縣Taitung C.	333	26	40	19	25	16	12	22
花蓮縣Hualien C.	577	18	62	26	43	17	7	14
澎湖縣Penghu C.	248	3	24	7	32	33	8	36
基隆市Keelung City	626	39	111	63	35	16	5	12
新竹市Hsinchu City	700	74	34	39	41	26	23	13
嘉義市Chiayi City	398	20	13	8	13	29	15	26
福 建 省Fuchien Prov.	401	22	49	20	31	35	23	31
金門縣Kinmen C.	331	19	40	17	25	33	22	24
連江縣Lienchiang C.	70	3	9	3	6	2	1	7

TABLE 10. MIGRATION REGISTRATION OF RESIDENT POPULATION
- BY LOCALITY(CONT. 3)

2. MALE

Unit: Persons

Emigrants / Out-migrants							鄉鎮區內住址變更 Change Residence	
To Other Provinces (Cities)			往本省 他縣市	往本縣 市他鄉 鎮市區	廢止戶籍	其他	入 In	出 Out
臺灣省 Taiwan Prov.	福建省 Fuchien Prov.	其他省市 Others	Other C. & City of Prov.	Other Town- ship, City & Dist.	Cancelled Reg.	Others		
3,795	190	—	1,664	17,497	7	12	22,603	22,603
967	29	—	—	2,625	2	1	4,612	4,612
482	15	—	—	2,026	3	1	2,506	2,506
607	20	—	—	1,974	—	2	2,877	2,877
827	33	—	—	2,701	—	1	2,598	2,598
254	15	—	—	1,501	—	—	1,352	1,352
586	25	—	—	2,756	2	3	2,200	2,200
—	53	—	1,663	3,797	—	4	6,320	6,320
—	3	—	64	402	—	1	477	477
—	5	—	197	306	—	1	639	639
—	3	—	97	222	—	—	523	523
—	6	—	185	536	—	—	925	925
—	3	—	123	133	—	—	408	408
—	7	—	131	314	—	—	550	550
—	3	—	173	145	—	—	362	362
—	16	—	65	639	—	—	669	669
—	—	—	60	113	—	—	265	265
—	2	—	77	311	—	—	331	331
—	2	—	45	58	—	—	108	108
—	1	—	61	282	—	1	370	370
—	1	—	214	234	—	1	441	441
—	1	—	171	102	—	—	252	252
72	—	—	1	117	—	—	138	138
48	—	—	1	102	—	—	126	126
24	—	—	—	15	—	—	12	12

表10. 現住人口遷入遷出登記—按區域別分(續4)

TABLE 10. MIGRATION REGISTRATION OF RESIDENT POPULATION
- BY LOCALITY(CONT. 4)

單位：人

3. 女性

區域別 Locality	遷入						
	合計 Total	自外國 From Foreign Countries	自他省(市)				
			新北市 New Taipei City	臺北市 Taipei City	桃園市 Taoyuan City	臺中市 Taichung City	臺南市 Tainan City
一一一年六月 June, 2022	46,761	6,106	3,972	3,425	1,802	1,665	818
新 北 市New Taipei City	8,520	1,254	—	2,086	563	194	96
臺 北 市Taipei City	6,720	1,775	1,539	—	237	131	61
桃 園 市Taoyuan City	5,156	502	964	446	—	133	73
臺 中 市Taichung City	5,815	644	203	162	144	—	69
臺 南 市Tainan City	3,091	293	109	97	71	79	—
高 雄 市Kaohsiung City	5,257	563	154	126	103	94	212
臺 灣 省Taiwan Prov.	11,918	1,068	969	490	654	1,015	297
宜蘭縣Yilan C.	944	69	112	85	45	16	5
新竹縣Hsinchu C.	1,149	118	100	57	135	56	18
苗栗縣Miaoli C.	867	84	64	36	90	106	17
彰化縣Changhua C.	1,887	175	107	44	63	417	54
南投縣Nantou C.	592	64	27	15	14	154	5
雲林縣Yunlin C.	880	61	87	20	47	58	26
嘉義縣Chiayi C.	682	47	52	15	25	28	57
屏東縣Pingtung C.	1,458	97	58	16	27	45	43
臺東縣Taitung C.	368	26	45	24	39	22	9
花蓮縣Hualien C.	740	56	67	29	54	18	7
澎湖縣Penghu C.	187	9	20	5	10	19	13
基隆市Keelung City	779	81	147	85	40	15	1
新竹市Hsinchu City	927	129	60	43	57	41	17
嘉義市Chiayi City	458	52	23	16	8	20	25
福 建 省Fuchien Prov.	284	7	34	18	30	19	10
金門縣Kinmen C.	240	6	27	17	17	12	7
連江縣Lienchiang C.	44	1	7	1	13	7	3

3. FEMALE

Unit: Persons

Immigrants / In-migrants							
From Other Provinces (Cities)				自本省 他縣市 Other C. & City of Prov.	自本縣 市他鄉 鎮市區 Other Township, City & Dist.	初設 戶籍 First Reg.	其他 Others
高雄市 Kaohsiung City	臺灣省 Taiwan Prov.	福建省 Fuchien Prov.	其他省市 Others				
1,477	3,860	193	—	1,958	20,805	673	7
152	787	42	—	—	3,213	132	1
106	470	23	—	—	2,267	110	1
99	615	27	—	—	2,222	74	1
139	1,031	18	—	—	3,327	78	—
293	336	12	—	—	1,777	24	—
—	600	32	—	—	3,299	71	3
670	—	39	—	1,958	4,577	180	1
17	—	2	—	53	532	8	—
32	—	7	—	304	310	12	—
14	—	—	—	142	298	16	—
44	—	11	—	254	686	32	—
14	—	2	—	112	175	10	—
54	—	2	—	165	334	26	—
44	—	2	—	239	167	6	—
312	—	5	—	73	762	20	—
34	—	1	—	55	109	4	—
15	—	1	—	74	411	8	—
46	—	—	—	29	34	2	—
5	—	1	—	47	345	12	—
18	—	5	—	242	297	17	1
21	—	—	—	169	117	7	—
18	21	—	—	—	123	4	—
15	16	—	—	—	119	4	—
3	5	—	—	—	4	—	—

表10. 現住人口遷入遷出登記—按區域別分(續5完)

單位：人

3. 女性

區域別 Locality	合計 Total	往外國 To Foreign Countries	遷出					
			往他省(市)					
			新北市 New Taipei City	臺北市 Taipei City	桃園市 Taoyuan City	臺中市 Taichung City	臺南市 Tainan City	高雄市 Kaohsiung City
一一年六月 June, 2022	45,721	5,722	3,920	2,567	2,357	1,766	997	1,321
新 北 市New Taipei City	7,910	720	—	1,539	964	203	109	154
臺 北 市Taipei City	9,109	3,412	2,086	—	446	162	97	126
桃 園 市Taoyuan City	4,270	243	563	237	—	144	71	103
臺 中 市Taichung City	5,345	347	194	131	133	—	79	94
臺 南 市Tainan City	2,774	179	96	61	73	69	—	212
高 雄 市Kaohsiung City	4,991	215	152	106	99	139	293	—
臺 灣 省Taiwan Prov.	11,001	602	787	470	615	1,031	336	600
宜蘭縣Yilan C.	837	24	81	50	50	19	12	14
新竹縣Hsinchu C.	898	60	62	41	120	36	25	18
苗栗縣Miaoli C.	780	58	48	31	46	105	14	25
彰化縣Changhua C.	1,590	76	59	36	52	385	50	45
南投縣Nantou C.	630	25	33	21	24	163	16	18
雲林縣Yunlin C.	822	37	75	32	35	85	27	42
嘉義縣Chiayi C.	632	24	38	22	24	37	50	42
屏東縣Pingtung C.	1,508	157	56	29	43	35	56	263
臺東縣Taitung C.	321	25	35	11	26	23	13	29
花蓮縣Hualien C.	734	12	77	33	60	32	11	26
澎湖縣Penghu C.	197	7	19	7	15	22	14	37
基隆市Keelung City	795	40	127	97	49	31	12	10
新竹市Hsinchu City	812	45	49	46	51	34	16	14
嘉義市Chiayi City	445	12	28	14	20	24	20	17
福 建 省Fuchien Prov.	321	4	42	23	27	18	12	32
金門縣Kinmen C.	293	3	36	20	20	18	12	29
連江縣Lienchiang C.	28	1	6	3	7	—	—	3

TABLE 10. MIGRATION REGISTRATION OF RESIDENT POPULATION
- BY LOCALITY(END)

3. FEMALE

Unit : Persons

Emigrants / Out-migrants							鄉鎮區內住址變更 Change Residence	
To Other Provinces (Cities)			往本省 他縣市	往本縣 市他鄉 鎮市區	廢止戶籍	其他	入 In	出 Out
臺灣省 Taiwan Prov.	福建省 Fuchien Prov.	其他省市 Others	Other C. & City of Prov.	Other Town- ship, City & Dist.	Cancelled Reg.	Others		
4,134	150	—	1,958	20,805	11	13	24,922	24,922
969	34	—	—	3,213	1	4	5,222	5,222
490	18	—	—	2,267	3	2	2,878	2,878
654	30	—	—	2,222	1	2	3,120	3,120
1,015	19	—	—	3,327	4	2	3,019	3,019
297	10	—	—	1,777	—	—	1,501	1,501
670	18	—	—	3,299	—	—	2,395	2,395
—	21	—	1,958	4,577	2	2	6,638	6,638
—	—	—	54	532	—	1	475	475
—	—	—	226	310	—	—	696	696
—	1	—	154	298	—	—	541	541
—	—	—	201	686	—	—	903	903
—	3	—	152	175	—	—	462	462
—	3	—	152	334	—	—	543	543
—	1	—	227	167	—	—	353	353
—	4	—	103	762	—	—	718	718
—	1	—	48	109	—	1	301	301
—	—	—	72	411	—	—	383	383
—	1	—	40	34	1	—	103	103
—	5	—	78	345	1	—	379	379
—	—	—	260	297	—	—	510	510
—	2	—	191	117	—	—	271	271
39	—	—	—	123	—	1	149	149
35	—	—	—	119	—	1	144	144
4	—	—	—	4	—	—	5	5

表11. 現住人口遷入遷出登記年累計—按區域別分

TABLE 11. MIGRATION REGISTRATION OF RESIDENT POPULATION OF THE YEAR - BY LOCALITY

單位：人

1. 男女合計

區域別 Locality	遷入						
	合計 Total	自外國 From Foreign Countries	自他省(市)				
			新北市 New Taipei City	臺北市 Taipei City	桃園市 Taoyuan City	臺中市 Taichung City	臺南市 Tainan City
一一一年一至六月 Jan. - June, 2022	504,757	33,248	43,589	40,417	21,674	18,287	10,228
新 北 市New Taipei City	88,543	6,805	—	24,945	6,991	2,116	1,087
臺 北 市Taipei City	59,429	8,958	15,148	—	2,517	1,415	674
桃 園 市Taoyuan City	56,753	2,766	10,235	4,692	—	1,365	771
臺 中 市Taichung City	65,141	3,583	2,506	1,932	1,753	—	1,063
臺 南 市Tainan City	36,135	1,743	1,386	856	810	1,091	—
高 雄 市Kaohsiung City	58,930	3,330	1,718	1,087	1,119	1,205	2,977
臺 灣 省Taiwan Prov.	135,658	5,974	11,970	6,657	8,118	10,836	3,490
宜蘭縣Yilan C.	10,849	377	1,606	1,072	583	199	64
新竹縣Hsinchu C.	13,295	588	1,108	757	2,033	656	217
苗栗縣Miaoli C.	9,723	459	857	457	888	1,223	156
彰化縣Changhua C.	18,369	1,018	928	453	526	3,114	370
南投縣Nantou C.	7,737	394	409	197	246	2,152	98
雲林縣Yunlin C.	10,984	396	1,280	342	550	939	323
嘉義縣Chiayi C.	8,151	298	692	230	373	448	609
屏東縣Pingtung C.	17,086	589	716	357	547	579	634
臺東縣Taitung C.	4,582	133	563	234	448	280	150
花蓮縣Hualien C.	7,518	263	743	363	532	204	114
澎湖縣Penghu C.	2,667	47	241	110	132	214	193
基隆市Keelung City	8,931	474	1,901	1,284	371	130	56
新竹市Hsinchu City	10,206	652	706	618	771	424	193
嘉義市Chiayi City	5,560	286	220	183	118	274	313
福 建 省Fuchien Prov.	4,168	89	626	248	366	259	166
金門縣Kinmen C.	3,346	88	473	183	262	186	118
連江縣Lienchiang C.	822	1	153	65	104	73	48

資料來源：本部戶政司。

1. BOTH SEX

Unit: Persons

Immigrants / In-migrants							
From Other Provinces (Cities)				自本省 他縣市 Other C. & City of Prov.	自本縣 市他鄉 鎮市區 Other Township, City & Dist.	初設 戶籍 First Reg.	其他 Others
高雄市 Kaohsiung City	臺灣省 Taiwan Prov.	福建省 Fuchien Prov.	其他省市 Others				
17,752	44,626	2,288	9	22,893	243,341	6,337	68
1,801	9,000	526	—	—	33,978	1,283	11
1,173	4,835	203	—	—	23,455	1,042	9
1,131	6,650	309	—	—	28,082	741	11
1,613	12,414	252	2	—	39,288	730	5
3,427	3,795	165	—	—	22,478	378	6
—	7,366	276	—	—	39,208	637	7
8,299	—	557	—	22,877	55,353	1,508	19
133	—	19	—	741	5,983	71	1
382	—	59	—	3,552	3,798	144	1
181	—	28	—	1,766	3,587	121	—
412	—	88	—	2,200	9,013	246	1
198	—	37	—	1,247	2,657	101	1
522	—	35	—	2,123	4,313	158	3
524	—	33	—	2,651	2,186	107	—
3,999	—	105	—	1,111	8,275	171	3
482	—	17	—	713	1,524	36	2
182	—	26	—	821	4,214	54	2
626	—	20	—	378	692	13	1
113	—	35	—	500	3,974	91	2
303	—	41	—	2,752	3,612	133	1
242	—	14	—	2,322	1,525	62	1
308	566	—	7	16	1,499	18	—
243	387	—	—	7	1,382	17	—
65	179	—	7	9	117	1	—

Source: Dept. of Household Registration, MOI.

表11. 現住人口遷入遷出登記年累計—按區域別分(續1)

單位：人

1. 男女合計

區域別 Locality	合計 Total	遷出						
		往外國 To Foreign Countries	往他省(市)					
			新北市 New Taipei City	臺北市 Taipei City	桃園市 Taoyuan City	臺中市 Taichung City	臺南市 Tainan City	高雄市 Kaohsiung City
一一年一至六月 Jan. - June, 2022	658,765	193,459	46,466	25,965	25,153	21,533	11,530	15,748
新 北 市New Taipei City	119,547	41,940	—	15,148	10,235	2,506	1,386	1,718
臺 北 市Taipei City	116,235	52,314	24,945	—	4,692	1,932	856	1,087
桃 園 市Taoyuan City	65,823	16,048	6,991	2,517	—	1,753	810	1,119
臺 中 市Taichung City	77,727	20,133	2,116	1,415	1,365	—	1,091	1,205
臺 南 市Tainan City	42,905	10,187	1,087	674	771	1,063	—	2,977
高 雄 市Kaohsiung City	75,736	18,757	1,801	1,173	1,131	1,613	3,427	—
臺 灣 省Taiwan Prov.	155,429	32,522	9,000	4,835	6,650	12,414	3,795	7,366
宜蘭縣Yilan C.	11,578	2,035	1,036	633	532	258	99	166
新竹縣Hsinchu C.	12,288	2,940	609	447	1,073	447	164	183
苗栗縣Miaoli C.	10,827	2,547	547	313	632	1,258	120	204
彰化縣Changhua C.	24,842	5,701	969	410	610	4,250	493	566
南投縣Nantou C.	9,771	2,165	376	184	283	2,158	180	218
雲林縣Yunlin C.	12,515	2,382	885	334	478	1,232	403	442
嘉義縣Chiayi C.	9,443	1,563	492	177	343	572	665	484
屏東縣Pingtung C.	18,194	2,902	528	282	442	552	652	3,426
臺東縣Taitung C.	4,474	708	396	166	324	194	151	353
花蓮縣Hualien C.	8,841	1,367	699	357	597	291	130	242
澎湖縣Penghu C.	2,708	253	198	90	158	198	174	518
基隆市Keelung City	10,705	2,649	1,486	841	514	252	89	116
新竹市Hsinchu City	12,361	3,659	497	429	507	383	162	178
嘉義市Chiayi City	6,882	1,651	282	172	157	369	313	270
福 建 省Fuchien Prov.	5,363	1,558	526	203	309	252	165	276
金門縣Kinmen C.	4,708	1,461	435	178	246	220	140	225
連江縣Lienchiang C.	655	97	91	25	63	32	25	51

TABLE 11. MIGRATION REGISTRATION OF RESIDENT POPULATION OF THE YEAR - BY LOCALITY(CONT. 1)

1. BOTH SEX

Unit : Persons

Emigrants / Out-migrants							鄉鎮區內住址變更 Change Residence	
To Other Provinces (Cities)			往本省 他縣市 Other C. & City of Prov.	往本縣 市他鄉 鎮市區 Other Town- ship, City & Dist.	廢止戶籍 Cancelled Reg.	其他 Others	入 In	出 Out
臺灣省 Taiwan Prov.	福建省 Fuchien Prov.	其他省市 Others						
49,927	2,539	—	22,893	243,341	100	111	301,256	301,256
11,970	626	—	—	33,978	20	20	57,442	57,442
6,657	248	—	—	23,455	37	12	30,993	30,993
8,118	366	—	—	28,082	4	15	40,085	40,085
10,836	259	—	—	39,288	8	11	36,557	36,557
3,490	166	—	—	22,478	4	8	18,598	18,598
8,299	308	—	—	39,208	7	12	32,296	32,296
—	566	—	22,877	55,353	20	31	83,698	83,698
—	28	—	804	5,983	—	4	6,119	6,119
—	28	—	2,592	3,798	2	5	8,108	8,108
—	56	—	1,562	3,587	—	1	6,676	6,676
—	72	—	2,753	9,013	2	3	12,581	12,581
—	40	—	1,508	2,657	—	2	6,431	6,431
—	42	—	2,002	4,313	1	1	7,273	7,273
—	31	—	2,928	2,186	2	—	3,876	3,876
—	112	—	1,016	8,275	3	4	8,935	8,935
—	19	—	636	1,524	—	3	3,588	3,588
—	32	—	910	4,214	1	1	4,346	4,346
—	15	—	409	692	2	1	1,423	1,423
—	47	—	731	3,974	2	4	4,504	4,504
—	22	—	2,906	3,612	5	1	6,405	6,405
—	22	—	2,120	1,525	—	1	3,433	3,433
557	—	—	16	1,499	—	2	1,587	1,587
410	—	—	9	1,382	—	2	1,441	1,441
147	—	—	7	117	—	—	146	146

表11. 現住人口遷入遷出登記年累計—按區域別分(續2)

TABLE 11. MIGRATION REGISTRATION OF RESIDENT POPULATION OF THE YEAR - BY LOCALITY(CONT. 2)

單位：人

2. 男性

區域別 Locality	遷入						
	合計 Total	自外國 From Foreign Countries	自他省(市)				
			新北市 New Taipei City	臺北市 Taipei City	桃園市 Taoyuan City	臺中市 Taichung City	臺南市 Tainan City
一一一年一至六月 Jan. - June, 2022	232,536	14,693	20,392	19,280	10,233	8,499	4,751
新 北 市New Taipei City	40,701	2,971	—	11,839	3,233	986	486
臺 北 市Taipei City	26,846	3,764	6,807	—	1,125	637	310
桃 園 市Taoyuan City	26,374	1,218	4,757	2,236	—	606	380
臺 中 市Taichung City	29,421	1,641	1,116	918	742	—	479
臺 南 市Tainan City	16,778	811	691	403	396	535	—
高 雄 市Kaohsiung City	27,175	1,487	782	492	549	575	1,386
臺 灣 省Taiwan Prov.	62,987	2,750	5,905	3,264	4,007	5,013	1,609
宜蘭縣Yilan C.	4,995	166	801	514	260	89	32
新竹縣Hsinchu C.	6,377	255	548	364	1,000	322	101
苗栗縣Miaoli C.	4,634	223	433	241	457	603	68
彰化縣Changhua C.	8,111	495	450	219	258	1,305	148
南投縣Nantou C.	3,592	180	188	95	121	1,020	37
雲林縣Yunlin C.	5,014	201	673	173	278	455	132
嘉義縣Chiayi C.	3,783	137	362	120	182	224	279
屏東縣Pingtung C.	7,937	274	343	173	291	263	293
臺東縣Taitung C.	2,186	55	275	108	217	138	74
花蓮縣Hualien C.	3,504	109	364	172	257	104	56
澎湖縣Penghu C.	1,443	16	108	65	72	119	127
基隆市Keelung City	4,168	214	906	622	174	61	26
新竹市Hsinchu City	4,828	308	359	307	384	190	102
嘉義市Chiayi City	2,415	117	95	91	56	120	134
福 建 省Fuchien Prov.	2,254	51	334	128	181	147	101
金門縣Kinmen C.	1,731	51	243	90	127	104	68
連江縣Lienchiang C.	523	—	91	38	54	43	33

2. MALE

Unit: Persons

Immigrants / In-migrants							
From Other Provinces (Cities)				自本省 他縣市 Other C. & City of Prov.	自本縣 市他鄉 鎮市區 Other Township, City & Dist.	初設 戶籍 First Reg.	其他 Others
高雄市 Kaohsiung City	臺灣省 Taiwan Prov.	福建省 Fuchien Prov.	其他省市 Others				
8,551	20,789	1,318	2	10,481	111,596	1,919	32
834	4,152	290	—	—	15,502	404	4
545	2,233	101	—	—	10,898	420	6
527	3,137	162	—	—	13,133	213	5
783	5,675	150	—	—	17,676	238	3
1,626	1,775	99	—	—	10,335	104	3
—	3,485	174	—	—	18,052	190	3
4,057	—	342	—	10,470	25,217	345	8
61	—	12	—	354	2,684	22	—
210	—	28	—	1,708	1,805	36	—
91	—	18	—	820	1,657	23	—
189	—	54	—	932	4,003	57	1
98	—	26	—	567	1,234	26	—
266	—	18	—	890	1,900	26	2
262	—	24	—	1,201	980	12	—
1,889	—	71	—	533	3,770	36	1
250	—	10	—	314	734	11	—
86	—	14	—	401	1,925	15	1
332	—	14	—	219	365	5	1
49	—	22	—	253	1,818	21	2
155	—	22	—	1,284	1,685	32	—
119	—	9	—	994	657	23	—
179	332	—	2	11	783	5	—
135	205	—	—	4	699	5	—
44	127	—	2	7	84	—	—

表11. 現住人口遷入遷出登記年累計—按區域別分(續3)

TABLE 11. MIGRATION REGISTRATION OF RESIDENT POPULATION OF THE YEAR - BY LOCALITY(CONT. 3)

單位：人

2. 男性

區域別 Locality	合計 Total	往外國 To Foreign Countries	遷出					
			往他省(市)					
			新北市 New Taipei City	臺北市 Taipei City	桃園市 Taoyuan City	臺中市 Taichung City	臺南市 Tainan City	高雄市 Kaohsiung City
一一一年一至六月 Jan. - June, 2022	311,654	95,686	21,820	11,758	11,805	9,863	5,525	7,443
新 北 市New Taipei City	56,600	20,689	—	6,807	4,757	1,116	691	782
臺 北 市Taipei City	54,333	24,141	11,839	—	2,236	918	403	492
桃 園 市Taoyuan City	31,565	8,191	3,233	1,125	—	742	396	549
臺 中 市Taichung City	36,694	10,512	986	637	606	—	535	575
臺 南 市Tainan City	20,263	5,174	486	310	380	479	—	1,386
高 雄 市Kaohsiung City	35,573	8,961	834	545	527	783	1,626	—
臺 灣 省Taiwan Prov.	73,570	17,075	4,152	2,233	3,137	5,675	1,775	3,485
宜蘭縣Yilan C.	5,420	1,062	471	295	247	121	29	80
新竹縣Hsinchu C.	5,845	1,530	263	195	454	217	74	92
苗栗縣Miaoli C.	5,108	1,420	233	141	304	526	49	84
彰化縣Changhua C.	11,906	3,181	465	199	306	1,959	232	257
南投縣Nantou C.	4,636	1,160	151	67	140	1,008	87	97
雲林縣Yunlin C.	5,830	1,288	428	167	238	569	185	202
嘉義縣Chiayi C.	4,394	868	238	82	169	255	293	233
屏東縣Pingtung C.	8,427	1,398	247	124	213	248	304	1,587
臺東縣Taitung C.	2,167	328	184	94	155	100	81	158
花蓮縣Hualien C.	4,095	647	328	173	286	120	61	103
澎湖縣Penghu C.	1,508	107	118	50	85	113	108	301
基隆市Keelung City	5,021	1,331	671	371	250	104	33	60
新竹市Hsinchu City	5,980	1,916	226	204	232	160	91	92
嘉義市Chiayi City	3,233	839	129	71	58	175	148	139
福 建 省Fuchien Prov.	3,056	943	290	101	162	150	99	174
金門縣Kinmen C.	2,628	893	228	90	126	127	80	136
連江縣Lienchiang C.	428	50	62	11	36	23	19	38

2. MALE

Unit: Persons

Emigrants / Out-migrants							鄉鎮區內住址變更 Change Residence	
To Other Provinces (Cities)			往本省 他縣市	往本縣 市他鄉 鎮市區	廢止戶籍	其他	入 In	出 Out
臺灣省 Taiwan Prov.	福建省 Fuchien Prov.	其他省市 Others	Other C. & City of Prov.	Other Town- ship, City & Dist.	Cancelled Reg.	Others		
24,197	1,402	—	10,481	111,596	31	47	143,892	143,892
5,905	334	—	—	15,502	8	9	27,192	27,192
3,264	128	—	—	10,898	10	4	14,756	14,756
4,007	181	—	—	13,133	—	8	19,194	19,194
5,013	147	—	—	17,676	2	5	17,198	17,198
1,609	101	—	—	10,335	1	2	8,897	8,897
4,057	179	—	—	18,052	5	4	15,599	15,599
—	332	—	10,470	25,217	5	14	40,252	40,252
—	17	—	412	2,684	—	2	2,917	2,917
—	13	—	1,200	1,805	—	2	3,931	3,931
—	36	—	658	1,657	—	—	3,250	3,250
—	47	—	1,255	4,003	1	1	6,118	6,118
—	19	—	673	1,234	—	—	3,101	3,101
—	21	—	832	1,900	—	—	3,562	3,562
—	24	—	1,252	980	—	—	1,888	1,888
—	67	—	466	3,770	1	2	4,237	4,237
—	10	—	321	734	—	2	1,683	1,683
—	16	—	434	1,925	1	1	2,024	2,024
—	13	—	248	365	—	—	712	712
—	27	—	354	1,818	—	2	2,199	2,199
—	13	—	1,358	1,685	2	1	3,048	3,048
—	9	—	1,007	657	—	1	1,582	1,582
342	—	—	11	783	—	1	804	804
241	—	—	7	699	—	1	718	718
101	—	—	4	84	—	—	86	86

表11. 現住人口遷入遷出登記年累計—按區域別分(續4)

TABLE 11. MIGRATION REGISTRATION OF RESIDENT POPULATION OF THE YEAR - BY LOCALITY(CONT. 4)

單位：人

3. 女性

區域別 Locality	遷入						
	合計 Total	自外國 From Foreign Countries	自他省(市)				
			新北市 New Taipei City	臺北市 Taipei City	桃園市 Taoyuan City	臺中市 Taichung City	臺南市 Tainan City
一一一年一至六月 Jan. - June, 2022	272,221	18,555	23,197	21,137	11,441	9,788	5,477
新 北 市New Taipei City	47,842	3,834	—	13,106	3,758	1,130	601
臺 北 市Taipei City	32,583	5,194	8,341	—	1,392	778	364
桃 園 市Taoyuan City	30,379	1,548	5,478	2,456	—	759	391
臺 中 市Taichung City	35,720	1,942	1,390	1,014	1,011	—	584
臺 南 市Tainan City	19,357	932	695	453	414	556	—
高 雄 市Kaohsiung City	31,755	1,843	936	595	570	630	1,591
臺 灣 省Taiwan Prov.	72,671	3,224	6,065	3,393	4,111	5,823	1,881
宜蘭縣Yilan C.	5,854	211	805	558	323	110	32
新竹縣Hsinchu C.	6,918	333	560	393	1,033	334	116
苗栗縣Miaoli C.	5,089	236	424	216	431	620	88
彰化縣Changhua C.	10,258	523	478	234	268	1,809	222
南投縣Nantou C.	4,145	214	221	102	125	1,132	61
雲林縣Yunlin C.	5,970	195	607	169	272	484	191
嘉義縣Chiayi C.	4,368	161	330	110	191	224	330
屏東縣Pingtung C.	9,149	315	373	184	256	316	341
臺東縣Taitung C.	2,396	78	288	126	231	142	76
花蓮縣Hualien C.	4,014	154	379	191	275	100	58
澎湖縣Penghu C.	1,224	31	133	45	60	95	66
基隆市Keelung City	4,763	260	995	662	197	69	30
新竹市Hsinchu City	5,378	344	347	311	387	234	91
嘉義市Chiayi City	3,145	169	125	92	62	154	179
福 建 省Fuchien Prov.	1,914	38	292	120	185	112	65
金門縣Kinmen C.	1,615	37	230	93	135	82	50
連江縣Lienchiang C.	299	1	62	27	50	30	15

3. FEMALE

Unit: Persons

Immigrants / In-migrants							
From Other Provinces (Cities)				自本省 他縣市 Other C. & City of Prov.	自本縣 市他鄉 鎮市區 Other Township, City & Dist.	初設 戶籍 First Reg.	其他 Others
高雄市 Kaohsiung City	臺灣省 Taiwan Prov.	福建省 Fuchien Prov.	其他省市 Others				
9,201	23,837	970	7	12,412	131,745	4,418	36
967	4,848	236	—	—	18,476	879	7
628	2,602	102	—	—	12,557	622	3
604	3,513	147	—	—	14,949	528	6
830	6,739	102	2	—	21,612	492	2
1,801	2,020	66	—	—	12,143	274	3
—	3,881	102	—	—	21,156	447	4
4,242	—	215	—	12,407	30,136	1,163	11
72	—	7	—	387	3,299	49	1
172	—	31	—	1,844	1,993	108	1
90	—	10	—	946	1,930	98	—
223	—	34	—	1,268	5,010	189	—
100	—	11	—	680	1,423	75	1
256	—	17	—	1,233	2,413	132	1
262	—	9	—	1,450	1,206	95	—
2,110	—	34	—	578	4,505	135	2
232	—	7	—	399	790	25	2
96	—	12	—	420	2,289	39	1
294	—	6	—	159	327	8	—
64	—	13	—	247	2,156	70	—
148	—	19	—	1,468	1,927	101	1
123	—	5	—	1,328	868	39	1
129	234	—	5	5	716	13	—
108	182	—	—	3	683	12	—
21	52	—	5	2	33	1	—

表11. 現住人口遷入遷出登記年累計—按區域別分(續5完)

TABLE 11. MIGRATION REGISTRATION OF RESIDENT POPULATION OF THE YEAR - BY LOCALITY(END)

單位：人

3. 女性

區域別 Locality	合計 Total	往外國 To Foreign Countries	遷出					
			往他省(市)					
			新北市 New Taipei City	臺北市 Taipei City	桃園市 Taoyuan City	臺中市 Taichung City	臺南市 Tainan City	高雄市 Kaohsiung City
一一一年一至六月 Jan. - June, 2022	347,111	97,773	24,646	14,207	13,348	11,670	6,005	8,305
新 北 市New Taipei City	62,947	21,251	—	8,341	5,478	1,390	695	936
臺 北 市Taipei City	61,902	28,173	13,106	—	2,456	1,014	453	595
桃 園 市Taoyuan City	34,258	7,857	3,758	1,392	—	1,011	414	570
臺 中 市Taichung City	41,033	9,621	1,130	778	759	—	556	630
臺 南 市Tainan City	22,642	5,013	601	364	391	584	—	1,591
高 雄 市Kaohsiung City	40,163	9,796	967	628	604	830	1,801	—
臺 灣 省Taiwan Prov.	81,859	15,447	4,848	2,602	3,513	6,739	2,020	3,881
宜蘭縣Yilan C.	6,158	973	565	338	285	137	70	86
新竹縣Hsinchu C.	6,443	1,410	346	252	619	230	90	91
苗栗縣Miaoli C.	5,719	1,127	314	172	328	732	71	120
彰化縣Changhua C.	12,936	2,520	504	211	304	2,291	261	309
南投縣Nantou C.	5,135	1,005	225	117	143	1,150	93	121
雲林縣Yunlin C.	6,685	1,094	457	167	240	663	218	240
嘉義縣Chiayi C.	5,049	695	254	95	174	317	372	251
屏東縣Pingtung C.	9,767	1,504	281	158	229	304	348	1,839
臺東縣Taitung C.	2,307	380	212	72	169	94	70	195
花蓮縣Hualien C.	4,746	720	371	184	311	171	69	139
澎湖縣Penghu C.	1,200	146	80	40	73	85	66	217
基隆市Keelung City	5,684	1,318	815	470	264	148	56	56
新竹市Hsinchu City	6,381	1,743	271	225	275	223	71	86
嘉義市Chiayi City	3,649	812	153	101	99	194	165	131
福 建 省Fuchien Prov.	2,307	615	236	102	147	102	66	102
金門縣Kinmen C.	2,080	568	207	88	120	93	60	89
連江縣Lienchiang C.	227	47	29	14	27	9	6	13

3. FEMALE

Unit : Persons

Emigrants / Out-migrants							鄉鎮區內住址變更 Change Residence	
To Other Provinces (Cities)			往本省 他縣市 Other C. & City of Prov.	往本縣 市他鄉 鎮市區 Other Town- ship, City & Dist.	廢止戶籍 Cancelled Reg.	其他 Others	入 In	出 Out
臺灣省 Taiwan Prov.	福建省 Fuchien Prov.	其他省市 Others						
25,730	1,137	—	12,412	131,745	69	64	157,364	157,364
6,065	292	—	—	18,476	12	11	30,250	30,250
3,393	120	—	—	12,557	27	8	16,237	16,237
4,111	185	—	—	14,949	4	7	20,891	20,891
5,823	112	—	—	21,612	6	6	19,359	19,359
1,881	65	—	—	12,143	3	6	9,701	9,701
4,242	129	—	—	21,156	2	8	16,697	16,697
—	234	—	12,407	30,136	15	17	43,446	43,446
—	11	—	392	3,299	—	2	3,202	3,202
—	15	—	1,392	1,993	2	3	4,177	4,177
—	20	—	904	1,930	—	1	3,426	3,426
—	25	—	1,498	5,010	1	2	6,463	6,463
—	21	—	835	1,423	—	2	3,330	3,330
—	21	—	1,170	2,413	1	1	3,711	3,711
—	7	—	1,676	1,206	2	—	1,988	1,988
—	45	—	550	4,505	2	2	4,698	4,698
—	9	—	315	790	—	1	1,905	1,905
—	16	—	476	2,289	—	—	2,322	2,322
—	2	—	161	327	2	1	711	711
—	20	—	377	2,156	2	2	2,305	2,305
—	9	—	1,548	1,927	3	—	3,357	3,357
—	13	—	1,113	868	—	—	1,851	1,851
215	—	—	5	716	—	1	783	783
169	—	—	2	683	—	1	723	723
46	—	—	3	33	—	—	60	60

表12. 現住原住民人口數－按月別分

單位：人

年(月)底別 End of Year (Month)	總計 Grand total			平地
	合計 Total	男性 Male	女性 Female	合計 Total
一〇二年 2013	533,601	260,616	272,985	250,815
一〇三年 2014	540,023	263,252	276,771	253,716
一〇四年 2015	546,698	266,041	280,657	256,730
一〇五年 2016	553,228	268,929	284,299	259,647
一〇六年 2017	559,426	271,683	287,743	262,316
一〇七年 2018	565,561	274,238	291,323	265,101
一〇八年 2019	571,427	276,739	294,688	267,721
一〇九年 2020	576,792	279,070	297,722	269,966
一一〇年 2021	580,758	280,886	299,872	271,606
六月 June	578,847	279,962	298,885	270,855
七月 July	579,169	280,094	299,075	270,980
八月 Aug.	579,590	280,292	299,298	271,159
九月 Sept.	579,949	280,472	299,477	271,342
十月 Oct.	580,215	280,586	299,629	271,413
十一月 Nov.	580,497	280,726	299,771	271,499
十二月 Dec.	580,758	280,886	299,872	271,606
一一一年 2022	581,694	281,283	300,411	271,905
一月 Jan.	580,944	280,967	299,977	271,703
二月 Feb.	581,134	281,048	300,086	271,760
三月 Mar.	581,327	281,118	300,209	271,822
四月 Apr.	581,406	281,180	300,226	271,837
五月 May	581,530	281,237	300,293	271,847
六月 June	581,694	281,283	300,411	271,905
較上月增減(%) VS. with Last Month	0.03	0.02	0.04	0.02
較上年同月增減(%) VS. with Last Year	0.49	0.47	0.51	0.39

資料來源：本部戶政司。

TABLE 12. INDIGENOUS PEOPLE - BY MONTH

Unit: Persons

原住民 Plain-land Indigenous People		山地原住民 Mountain Indigenous People		
男性 Male	女性 Female	合計 Total	男性 Male	女性 Female
123,800	127,015	282,786	136,816	145,970
124,920	128,796	286,307	138,332	147,975
126,144	130,586	289,968	139,897	150,071
127,438	132,209	293,581	141,491	152,090
128,573	133,743	297,110	143,110	154,000
129,724	135,377	300,460	144,514	155,946
130,773	136,948	303,706	145,966	157,740
131,657	138,309	306,826	147,413	159,413
132,322	139,284	309,152	148,564	160,588
132,010	138,845	307,992	147,952	160,040
132,057	138,923	308,189	148,037	160,152
132,141	139,018	308,431	148,151	160,280
132,229	139,113	308,607	148,243	160,364
132,247	139,166	308,802	148,339	160,463
132,273	139,226	308,998	148,453	160,545
132,322	139,284	309,152	148,564	160,588
132,389	139,516	309,789	148,894	160,895
132,360	139,343	309,241	148,607	160,634
132,359	139,401	309,374	148,689	160,685
132,384	139,438	309,505	148,734	160,771
132,387	139,450	309,569	148,793	160,776
132,380	139,467	309,683	148,857	160,826
132,389	139,516	309,789	148,894	160,895
0.01	0.04	0.03	0.02	0.04
0.29	0.48	0.58	0.64	0.53

Source: Dept. of Household Registration, MOI.

表13. 現住原住民人口數－按區域別分

單位：人

區域別 Locality	總計 Grand Total			平地 Total
	合計 Total	男性 Male	女性 Female	合計 Total
一一一年六月底 End of June, 2022	581,694	281,283	300,411	271,905
新 北 市 New Taipei City	57,701	26,698	31,003	39,353
臺 北 市 Taipei City	16,942	7,282	9,660	9,882
桃 園 市 Taoyuan City	79,449	37,940	41,509	43,696
臺 中 市 Taichung City	36,624	16,881	19,743	14,906
臺 南 市 Tainan City	8,713	3,678	5,035	3,979
高 雄 市 Kaohsiung City	36,348	17,057	19,291	13,679
臺 灣 省 Taiwan Prov.	344,397	170,954	173,443	145,580
宜蘭縣 Yilan C.	17,945	8,745	9,200	2,837
新竹縣 Hsinchu C.	22,100	10,881	11,219	3,132
苗栗縣 Miaoli C.	11,462	5,591	5,871	4,584
彰化縣 Changhua C.	6,223	2,710	3,513	3,066
南投縣 Nantou C.	29,480	14,754	14,726	1,789
雲林縣 Yunlin C.	2,725	1,098	1,627	1,380
嘉義縣 Chiayi C.	5,950	2,796	3,154	927
屏東縣 Pingtung C.	60,982	30,105	30,877	4,955
臺東縣 Taitung C.	78,390	39,988	38,402	55,467
花蓮縣 Hualien C.	93,328	46,993	46,335	56,516
澎湖縣 Penghu C.	656	315	341	332
基隆市 Keelung City	9,475	4,584	4,891	7,962
新竹市 Hsinchu City	4,464	1,889	2,575	2,238
嘉義市 Chiayi City	1,217	505	712	395
福 建 省 Fuchien Prov.	1,520	793	727	830
金門縣 Kinmen C.	1,227	617	610	681
連江縣 Lienchiang C.	293	176	117	149

資料來源：本部戶政司。

TABLE 13. INDIGENOUS PEOPLE - BY LOCALITY

Unit : Persons

原 住 民 Plain-land Indigenous People		山 地 原 住 民 Mountain Indigenous People		
男 性 Male	女 性 Female	合 計 Total	男 性 Male	女 性 Female
132,389	139,516	309,789	148,894	160,895
18,629	20,724	18,348	8,069	10,279
4,374	5,508	7,060	2,908	4,152
21,278	22,418	35,753	16,662	19,091
7,115	7,791	21,718	9,766	11,952
1,692	2,287	4,734	1,986	2,748
6,375	7,304	22,669	10,682	11,987
72,509	73,071	198,817	98,445	100,372
1,231	1,606	15,108	7,514	7,594
1,422	1,710	18,968	9,459	9,509
2,278	2,306	6,878	3,313	3,565
1,359	1,707	3,157	1,351	1,806
779	1,010	27,691	13,975	13,716
547	833	1,345	551	794
361	566	5,023	2,435	2,588
2,311	2,644	56,027	27,794	28,233
28,439	27,028	22,923	11,549	11,374
28,518	27,998	36,812	18,475	18,337
155	177	324	160	164
3,935	4,027	1,513	649	864
1,020	1,218	2,226	869	1,357
154	241	822	351	471
417	413	690	376	314
331	350	546	286	260
86	63	144	90	54

Source : Dept. of Household Registration, MOI.

表14. 戶政管理及便民服務案件

單位：件；人

年(月)別 Year(Month)	戶政管理件數 Services Cases of Population Administration							便民服務件數 Citizen Service Cases					
	合計 Total	虛報遷入(出)登記 False Register of Migration	無戶籍人口 Register Not Registered	重複戶籍 Register Reduplicated	未接受戶籍校正 Not Correct Register	發現不得用、冒用、變造、偽造國民身分證 Illegally Obtained, Fake or Mutilation of Identity Card	受理公文件數 The Amount of Handled Documents	合計 Total	電話、傳真、申請資料 Applied by Telephone or Fax	通、信、網、絡、申、請、資、料 Applied by Mail or Network	派員到家辦理服務 Home Service	填發一次告知單(件) Filled Once Notification (Cases)	
一〇二年 2013	285	265	-	17	3	-	990,020	15,498	39,165	12,624	235,345		
一〇三年 2014	651	607	9	30	5	-	2,517,324	25,728	42,525	11,870	188,328		
一〇四年 2015	1,348,564	582	5	27	8	71	1,347,871	3,099,127	51,241	38,189	14,083	224,732	
一〇五年 2016	1,350,936	542	9	27	1	94	1,350,263	3,716,391	59,835	38,197	17,060	247,571	
一〇六年 2017	1,265,472	165	6	23	1	56	1,265,221	4,652,456	67,709	36,652	17,387	204,731	
一〇七年 2018	1,235,457	149	2	30	1	124	1,235,151	5,398,970	74,687	41,282	20,666	184,039	
一〇八年 2019	1,191,937	144	11	21	-	60	1,191,701	5,732,889	79,212	45,508	17,364	175,162	
一〇九年 2020	1,158,912	163	5	16	-	75	1,158,653	5,498,872	75,756	58,367	11,762	172,164	
一一〇年 2021	1,169,382	199	8	20	-	137	1,169,018	5,361,592	71,740	86,012	8,199	176,392	
六月 June	87,075	15	-	1	-	6	87,053	442,233	4,668	6,840	75	11,366	
七月 July	91,707	16	1	1	-	7	91,682	448,791	5,871	8,289	144	13,331	
八月 Aug.	98,397	8	-	-	-	4	98,385	470,977	6,066	8,774	426	15,585	
九月 Sept.	101,305	14	-	2	-	9	101,280	498,615	5,859	7,317	455	16,152	
十月 Oct.	91,303	17	-	1	-	4	91,281	394,788	5,622	7,095	557	15,694	
十一月 Nov.	101,953	54	2	-	-	3	101,894	433,360	5,827	9,190	648	16,471	
十二月 Dec.	104,369	12	1	-	-	4	104,352	453,977	6,343	7,703	681	16,617	
一一一年 2022	565,245	199	3	12	1	42	564,988	2,830,258	38,771	61,737	3,101	94,536	
一月 Jan.	103,814	17	-	2	-	8	103,787	455,881	6,017	8,095	460	15,572	
二月 Feb.	79,285	18	-	2	-	4	79,261	364,372	5,093	7,092	479	13,200	
三月 Mar.	116,725	49	1	3	1	12	116,659	595,921	7,935	11,525	878	19,251	
四月 Apr.	94,679	71	1	2	-	9	94,596	460,973	6,605	11,819	447	15,911	
五月 May	86,693	30	-	1	-	3	86,659	485,418	6,141	10,935	403	14,895	
六月 June	84,049	14	1	2	-	6	84,026	467,693	6,980	12,271	434	15,707	
較上月增減(%) VS. with Last Month	-3.05	-53.33	--	100.00	--	100.00	-3.04	-3.65	13.66	12.22	7.69	5.45	
較上年同月增減(%) VS. with Last Year	-3.48	-6.67	--	100.00	--	-	-3.48	5.76	49.53	79.40	478.67	38.19	

資料來源：本部戶政司與直轄市及縣(市)政府。
 說明：1. 102年12月因臺北市「幸福加福袋送到家專案」，致「便民服務」之「其他」驟增，103年2月起將「便民服務」之「其他」詳列「辦理護照人別確認」、「辦理自然人憑證」、「網路預約辦理戶籍登記」、「國民身分證掛失(含撤銷)」、「派員查明居住事實服務」、「跨機關通報服務」、「到校受理初領國民身分證」等項目。
 2. 未領(換)國民身分證(人)包括年滿14歲未申請初領及全面換證未換領者，103年2月起加強年滿14歲未申請初領者之統計。
 3. 104年1月起將「戶政管理件數」新增「發現不法取得、冒用、變造國民身分證」、「受理公文件數」，刪除其他逾期登記項。

TABLE 14. OFFENSE AND SERVICE CASES OF POPULATION ADMINISTRATION

Unit : Cases;Persons

小計 Subtotal	便民服務件數 Citizen Service Cases							月底未領(換)國民身分證(人) Not Having Identity Card (Persons)		月櫃臺服務窗口數(件) Located Service Window (Cases)	
	辦理護照人別確認 Identity Verification of Passport Application	辦理自然人憑證 Application of Citizen Digital Certificate	網路預約辦理戶籍登記 Online Reservation of Household Registration	國民身分證掛失(含撤銷) Loss Report of Identity Card (Including Revocation)	派員查明居住事實服務 Reside Fact Inquiry Service	跨機關通報服務 Cross-Agency Notification Service	到校受理初領國民身分證 Apply for Initial Issuance of Identity Card at School	合計 Total	初領 Initial Issuance of Identity Card		全面換證 Replacement of Identity Card
687,388	-	-	-	-	-	-	-	-	-	3,260	
2,248,873	-	-	-	-	-	-	-	-	-	3,280	
2,770,882	454,182	688,904	16,153	504,959	11,221	929,697	165,766	264,301	251,505	12,796	3,325
3,353,728	457,200	471,790	15,112	534,471	11,425	1,693,672	170,058	274,526	258,813	15,713	3,232
4,325,977	451,454	524,007	15,757	511,620	11,951	2,668,676	142,512	258,757	244,434	14,323	3,209
5,078,296	425,962	564,269	16,534	492,685	12,442	3,426,204	140,200	252,248	239,119	13,129	3,151
5,415,643	366,414	596,276	17,407	470,226	12,329	3,816,807	136,184	247,902	236,045	11,857	3,136
5,180,823	44,227	666,325	19,331	446,103	12,177	3,884,027	108,633	273,474	262,590	10,884	3,096
5,019,249	11,896	616,115	24,739	411,298	9,264	3,817,937	128,000	279,061	269,392	9,669	3,086
419,284	760	100,604	2,673	32,474	320	282,447	6	220,937	210,611	10,326	3,052
421,156	803	47,958	2,348	32,869	523	336,655	-	228,584	218,405	10,179	3,072
440,126	960	45,474	1,503	32,977	758	358,454	-	232,549	222,500	10,049	3,089
468,832	899	42,521	2,346	33,142	699	388,493	732	245,272	235,279	9,993	3,073
365,820	1,048	37,153	2,709	33,783	754	288,315	2,058	265,467	255,656	9,811	3,077
401,224	1,145	37,711	2,163	34,333	846	322,459	2,567	276,454	266,697	9,757	3,077
422,633	1,081	36,799	2,794	37,704	862	333,263	10,130	279,061	269,392	9,669	3,086
2,632,113	9,527	326,576	14,058	190,370	4,838	1,960,302	126,442	205,503	196,150	9,353	3,056
425,737	1,104	36,148	2,077	34,751	824	330,608	20,225	268,253	258,640	9,613	3,070
338,508	1,253	32,787	2,074	26,400	628	261,724	13,642	253,379	243,832	9,547	3,075
556,332	2,341	52,431	2,418	35,334	975	389,942	72,891	207,269	197,742	9,527	3,056
426,191	1,730	54,121	1,918	30,745	843	319,982	16,852	190,740	181,338	9,402	3,074
453,044	1,988	85,152	3,403	31,706	768	327,860	2,167	197,400	188,065	9,335	3,072
432,301	1,111	65,937	2,168	31,434	800	330,186	665	205,503	196,150	9,353	3,056
-4.58	-44.11	-22.57	-36.29	-0.86	4.17	0.71	-69.31	4.10	4.30	0.19	-0.52
3.10	46.18	-34.46	-18.89	-3.20	150.00	16.90	--	-6.99	-6.87	-9.42	0.13

Source : Dept. of Household Registration, MOL.
 Note : 1. Due to "Happiness + Project of sending good-fortune bag to home" of Taipei City, there is a mass increase of the "Others" of "Citizen Service Cases" in Dec. 2013. Besides, the figures of "Others" of "Citizen Service Cases" are split into 7 new categories resulting in a mass increase since Feb. 2014.
 2. The figures of "Not Having Identity Cards" include those citizens over 14 but not having applied for Identity Card and those not yet having applied for the next generation Identity Card. Because of checking through data, the figures of citizens over 14 not having applied for Identity Card are increased since Feb. 2014.
 3. "Service Cases of Population Administration" added "Illegal Obtained, Fake or Mutilation of Identity Card" and "The Amount of Handled Documents" since Jan. 2015, and deleted all items without registration in designated time.

表15. 合作事業概況

年(半年)底別 End of Year(Half Year)	社(場)數 No. of Cooperatives	社(場)員數	
		個人社員(人)	
		計 Sub. T	男 Male
一〇二年 2013	4,533	2,496,537	1,314,607
一〇三年 2014	4,460	2,345,235	1,252,819
一〇四年 2015	4,324	2,211,438	1,195,587
一〇五年 2016	4,260	2,130,344	1,160,503
一〇六年 2017	4,111	2,081,936	1,135,370
一〇七年 2018	4,004	1,999,715	1,091,302
一〇八年 2019	3,867	1,970,339	1,091,788
一〇九年 2020	3,937	1,851,860	1,008,629
一一〇年 2021	3,885	1,870,374	1,041,573
六月 June	3,918	1,898,408	1,056,067
十二月 Dec.	3,885	1,870,374	1,041,573
一一一年 2022	3,853	1,768,856	968,643
六月 June	3,853	1,768,856	968,643
較上期增減(%) VS. with Last Period	-0.82	-5.43	-7.00
較上年同期增減(%) VS. with Last Year	-1.66	-6.82	-8.28

資料來源：本部合作及人民團體司籌備處、直轄市、縣(市)政府、中華民國儲蓄互助協會。
說明：本表資料不含信用合作社。

Table 15. COOPERATIVE BUSINESS

No. of Cooperative Members		股金總額 (千元) Capital (NT\$1,000)	平均每社股金 (千元) Capital per Cooperative (NT\$1,000)
Individual Member (Persons)	法人社員 (個) No. of Legal Persons		
女 Female			
1,181,930	5,635	25,856,297	5,704
1,092,416	5,441	26,067,725	5,845
1,015,851	5,346	26,760,597	6,189
969,841	4,994	27,269,200	6,401
946,566	4,976	27,624,850	6,720
908,413	5,096	27,932,683	6,976
878,551	4,746	28,176,132	7,286
843,231	4,723	28,472,251	7,232
828,801	4,729	28,745,995	7,399
842,341	4,734	28,572,552	7,293
828,801	4,729	28,745,995	7,399
800,213	4,617	28,762,199	7,465
800,213	4,617	28,762,199	7,465
-3.45	-2.37	0.06	0.89
-5.00	-2.47	0.66	2.36

Source : The Cooperative & Civil Association Preparatory office, MOL., County and City Government, Credit Union League of the Republic of China.

Note : The data of Credit Cooperatives are not included.

表16. 全國性人民團體

單位：團體數

年(季)底別 End of Year(Quarter)	政治團體 Political Associations		職業團體 Occupational Associations			
	政黨 Political Parties	全國性 政治團體 Nation-Wide Political Associations	合計 Total	工業團體 Industrial Associations	商業團體 Commercial Associations	自由職 業團體 Professional Associations
一〇二年 2013	247	44	325	147	127	51
一〇三年 2014	259	46	332	149	131	52
一〇四年 2015	287	47	340	154	134	52
一〇五年 2016	305	48	350	155	144	51
一〇六年 2017	328	50	354	156	147	51
一〇七年 2018	290	49	359	155	150	54
一〇八年 2019	291	45	366	156	153	57
一〇九年 2020	127	—	369	157	155	57
一一〇年 2021	112	—	371	157	157	57
第二季 2nd Qua.	127	—	370	157	156	57
第三季 3rd Qua.	127	—				
第四季 4th Qua.	112	—	371	157	157	57
一一一年 2022	80	—	375	157	161	57
第一季 1st Qua.	81	—				
第二季 2nd Qua.	80	—	375	157	161	57
較上季增減(%) VS. with Last Quarter	-1.23	--	1.08	—	2.55	—
較上年同季增減(%) VS. with Last Year	-37.01	--	1.35	—	3.21	—

資料來源：本部民政司、合作及人民團體司等備處。

說明：1. 因應政黨法公布施行，截至109年5月底，所有未依法另行成立政黨之政治團體均被廢止立案，已無全國性政治團體。
2. 110年5月新增台灣人民進步黨、中華文化共和黨、6月新增正神名黨。

TABLE 16. NATIONAL-WIDE CIVIC ASSOCIATIONS

Unit : Associations

合計 Total	社會團體 Social Associations							
	學術文化團體 Academic & Cultural Associations	醫療衛生團體 Medical Associations	宗教團體 Religious Associa- tions	體育團體 Sports Associa- tions	社會服務及慈善團體 Social Services & Charity Associations	國際團體 Internat- ional Associa- tions	經濟業務團體 Economic Business Associa- tions	環保、同鄉、同學 校友會 及其他 Others(1)
11,750	2,534	1,015	1,231	1,128	2,511	148	2,217	966
12,363	2,639	1,061	1,282	1,190	2,643	151	2,373	1,024
14,371	3,405	1,234	1,317	1,229	3,071	237	2,630	1,248
15,539	3,719	1,320	1,403	1,324	3,324	219	2,883	1,347
16,277	3,881	1,393	1,465	1,382	3,492	212	3,035	1,417
17,892	4,295	1,521	1,549	1,493	3,887	246	3,379	1,522
19,439	4,690	1,634	1,644	1,639	4,240	256	3,684	1,652
20,836	5,040	1,715	1,718	1,757	4,669	263	3,894	1,780
21,974	5,347	1,779	1,788	1,848	5,002	278	4,041	1,891
21,425	5,189	1,757	1,762	1,808	4,813	272	3,981	1,843
21,974	5,347	1,779	1,788	1,848	5,002	278	4,041	1,891
22,261	5,469	1,781	1,810	1,867	5,087	274	4,041	1,932
1.31	2.28	0.11	1.23	1.03	1.70	-1.44	—	2.17
3.90	5.40	1.37	2.72	3.26	5.69	0.74	1.51	4.83

Source : Dept. of Civil Affairs, The Cooperative & Civil Association Preparatory office, MOI.

Note : In compliance with the Political Parties Act, by the end of May 2020, all the political associations failed to transition into political parties had been abolished and there are no nation-wide political associations.

表17. 辦理土地登記及標示變更登記－按月別分

年 (月) 別 Year (Month)	土地登記 Registration of Land		土地標示變更登記 合 計 Total	
	總筆數 Total Plots	總面積 (平方公尺) Total Area (m ²)	筆 數 Plots	面 積 (平方公尺) Area (m ²)
	一〇二年 2013	3,683,210	2,815,667,898	511,250
一〇三年 2014	3,563,292	2,932,275,217	502,127	1,188,214,102
一〇四年 2015	3,417,353	3,045,401,360	480,367	1,193,077,546
一〇五年 2016	3,020,071	2,203,974,401	431,646	658,454,313
一〇六年 2017	3,126,809	2,474,145,918	431,428	985,471,280
一〇七年 2018	3,280,146	2,564,779,740	465,330	1,097,791,516
一〇八年 2019	3,288,348	2,257,065,431	409,334	830,196,802
一〇九年 2020	3,807,945	2,575,431,715	478,592	901,922,191
一一〇年 2021	3,682,778	2,483,930,282	469,421	906,770,983
六 月 June	284,288	184,797,544	25,183	56,938,388
七 月 July	272,775	170,133,354	31,283	54,728,264
八 月 Aug.	272,005	178,004,330	26,884	51,281,339
九 月 Sept.	276,543	170,066,561	23,899	48,904,703
十 月 Oct.	283,046	156,060,988	23,730	35,302,816
十一月 Nov.	332,735	229,541,379	53,900	90,206,220
十二月 Dec.	435,819	331,851,730	132,964	208,428,541
一一一年 2022	1,729,597	1,075,072,699	139,217	318,738,079
一 月 Jan.	320,033	175,071,457	23,597	48,151,608
二 月 Feb.	194,401	107,437,038	19,418	25,388,101
三 月 Mar.	327,165	216,596,522	22,156	79,666,983
四 月 Apr.	286,155	180,048,833	23,136	63,256,813
五 月 May	311,259	201,984,985	24,517	58,602,843
六 月 June	290,584	193,933,864	26,393	43,671,731
較上月增減(%) VS. with Last Month	-6.64	-3.99	7.65	-25.48
較上年同月增減(%) VS. with Last Year	2.21	4.94	4.80	-23.30

資料來源：直轄市、縣(市)政府。

說 明：1. 土地登記係指土地標示變更、所有權第一次、移轉及他項權利等各項登記之總計。
2. 筆數：依各實際辦理之土地筆數計算，土地以地號為基本計算單位，即1地號為1筆。
3. 自106年1月1日起正式廢除地目等則制度，並停止辦理地目變更登記。

TABLE 17. REGISTRATION OF LAND AND REGISTRATION OF CHANGE IN LAND DESCRIPTIONS - BY MONTH

Registration of Change in Land Descriptions				
分 割 Subdivision	合 併 Combination	重測、重劃		
筆 數 Plots	面 積 (平方公尺) Area (m ²)	筆 數 Plots	面 積 (平方公尺) Area (m ²)	筆 數 Plots
201,271	267,769,706	20,462	45,749,275	192,869
187,041	249,551,200	21,449	57,684,899	199,755
173,987	290,967,812	18,308	43,442,057	185,562
159,076	260,126,250	15,186	39,502,162	187,661
163,545	270,230,057	15,082	39,331,537	191,717
163,253	287,813,888	14,775	34,109,953	183,756
159,629	283,693,277	14,292	35,206,945	165,266
165,053	350,172,256	14,125	36,620,296	176,088
160,335	324,172,511	13,934	38,200,951	168,663
14,174	40,242,944	1,235	2,734,514	5,394
14,011	25,426,936	1,209	2,441,739	8,903
14,038	37,152,647	1,141	4,698,660	7,148
11,785	22,062,868	1,093	4,872,994	386
13,425	20,785,028	1,153	4,154,608	1,472
14,622	24,819,788	1,192	2,445,382	30,956
14,365	26,233,707	1,273	2,793,681	110,251
83,275	169,605,703	6,656	16,054,779	15,274
15,031	23,732,418	1,264	2,673,356	1,268
10,418	16,030,942	786	2,412,393	860
15,431	26,358,783	1,302	2,698,886	148
12,750	33,083,003	1,040	2,687,672	4,499
16,156	40,181,238	1,213	2,998,604	723
13,489	30,219,320	1,051	2,583,869	7,776
-16.51	-24.79	-13.36	-13.83	975.52
-4.83	-24.91	-14.90	-5.51	44.16

Source : County and City Government.

Note : 1.Registration of Land contains Change in Land Descriptions, Initial Registration, Ownership Transfer, Other Rights.
2.Plots refer to each land number as a unit.
3.The item, "Changes in Land Category", has been officially abolished since January 1st, 2017 and the government has stopped handling it.

表17. 辦理土地登記及標示變更登記－按月別分(續)

年 (月) 別 Year (Month)	土地標示變更登記			
	Resurvey /Readjust	減 失 Reduction		地目變更 Change
	面積 (平方公尺) Area (m ²)	筆數 Plots	面積 (平方公尺) Area (m ²)	筆數 Plots
一〇二年 2013	276,561,820	10	46,707	17,919
一〇三年 2014	261,793,987	49	29,189	16,822
一〇四年 2015	247,531,003	40	19,320	18,377
一〇五年 2016	247,704,811	14	9,136	11,609
一〇六年 2017	263,594,809	3	1,000	191
一〇七年 2018	245,817,677	—	—	—
一〇八年 2019	218,071,046	—	—	—
一〇九年 2020	229,574,958	2	28,706	—
一一〇年 2021	228,754,932	2	494	—
六月 June	6,984,058	2	494	—
七月 July	4,808,309	—	—	—
八月 Aug.	1,452,062	—	—	—
九月 Sept.	602,773	—	—	—
十月 Oct.	611,499	—	—	—
十一月 Nov.	35,796,596	—	—	—
十二月 Dec.	169,006,559	—	—	—
一一一年 2022	15,505,239	—	—	—
一月 Jan.	1,529,529	—	—	—
二月 Feb.	1,710,865	—	—	—
三月 Mar.	243,194	—	—	—
四月 Apr.	6,708,367	—	—	—
五月 May	647,098	—	—	—
六月 June	4,666,187	—	—	—
較上月增減(%) VS. with Last Month	621.09	--	--	--
較上年同月增減(%) VS. with Last Year	-33.19	-100.00	-100.00	--

TABLE 17. REGISTRATION OF LAND AND REGISTRATION OF CHANGE IN LAND DESCRIPTIONS - BY MONTH (CONT.)

in Land Category	Registration of Change in Land Descriptions			
	使用編定 Designation	其 他 Others		
	筆數 Plots	面積 (平方公尺) Area (m ²)	筆數 Plots	面積 (平方公尺) Area (m ²)
6,945,882	47,482	502,575,273	31,237	35,326,879
6,839,785	50,911	575,776,357	26,100	36,538,684
17,405,426	55,105	563,110,333	28,988	30,601,594
5,904,234	37,536	83,547,941	20,564	21,659,780
88,573	42,626	392,618,585	18,264	19,606,718
—	42,945	277,437,318	60,601	252,612,680
—	52,841	272,400,188	17,306	20,825,345
—	91,308	210,317,703	32,016	75,208,273
—	105,139	290,246,316	21,348	25,395,778
—	3,077	5,522,115	1,301	1,454,263
—	5,831	18,212,067	1,329	3,839,213
—	3,468	7,197,448	1,089	780,522
—	8,997	20,314,068	1,638	1,052,001
—	6,943	8,099,168	737	1,652,513
—	4,530	22,675,625	2,600	4,468,828
—	3,542	8,298,876	3,533	2,095,718
—	22,522	104,707,361	11,490	12,864,996
—	2,882	17,407,482	3,152	2,808,823
—	5,227	3,927,782	2,127	1,306,119
—	3,283	47,677,844	1,992	2,688,277
—	3,855	19,323,004	992	1,454,767
—	4,648	11,217,736	1,777	3,558,167
—	2,627	5,153,512	1,450	1,048,843
--	-43.48	-54.06	-18.40	-70.52
--	-14.62	-6.68	11.45	-27.88

表18. 辦理土地登記及標示變更登記－按區域別分

區域別 Locality	土地登記 Registration of Land		土地標示變更登記 合 計 Total	
	總筆數 Total Plots	總面積 (平方公尺) Total Area (m ²)	筆數 Plots	面積 (平方公尺) Area (m ²)
	一一一年六月 June, 2022	290,584	193,933,864	26,393
新 北 市 New Taipei City	42,222	47,286,353	740	3,194,325
臺 北 市 Taipei City	20,501	1,331,599	155	46,888
桃 園 市 Taoyuan City	30,730	11,570,035	1,326	1,956,510
臺 中 市 Taichung City	42,756	13,954,480	10,371	6,155,917
臺 南 市 Tainan City	27,183	14,816,372	2,514	3,326,381
高 雄 市 Kaohsiung City	26,975	13,450,889	1,384	3,877,777
臺 灣 省 Taiwan Prov.	98,902	90,399,015	9,666	24,913,673
宜 蘭 縣 Yilan C.	7,007	5,978,887	615	2,238,240
新 竹 縣 Hsinchu C.	12,343	10,291,040	477	1,481,964
苗 栗 縣 Miaoli C.	9,778	9,263,880	1,215	2,111,078
彰 化 縣 Changhua C.	15,106	8,934,712	1,728	2,014,293
南 投 縣 Nantou C.	5,805	10,881,768	689	3,673,314
雲 林 縣 Yunlin C.	8,910	6,364,770	588	631,446
嘉 義 縣 Chiayi C.	6,775	8,458,315	773	2,892,830
屏 東 縣 Pingtung C.	10,900	12,981,666	1,536	4,146,512
臺 東 縣 Taitung C.	3,027	7,402,820	713	3,710,942
花 蓮 縣 Hualien C.	4,308	6,961,218	827	1,277,575
澎 湖 縣 Penghu C.	1,873	1,033,648	203	520,778
基 隆 市 Keelung City	4,969	600,993	16	51,077
新 竹 市 Hsinchu City	5,554	853,357	200	143,359
嘉 義 市 Chiayi City	2,547	391,943	86	20,266
福 建 省 Fuchien Prov.	1,315	1,125,121	237	200,260
金 門 縣 Kinmen C.	1,007	985,800	178	132,904
連 江 縣 Lienchiang C.	308	139,321	59	67,356

資料來源：直轄市、縣(市)政府。

說 明：1. 土地登記係指土地標示變更、所有權第一次、移轉及他項權利之總計。
2. 筆數：依各實際辦理之土地筆數計算，土地以地號為基本計算單位，即1地號為1筆。
3. 自106年1月1日起正式廢除地目等則制度，並停止辦理地目變更登記。

TABLE 18. REGISTRATION OF LAND AND REGISTRATION OF CHANGE IN LAND DESCRIPTIONS - BY LOCALITY

Registration of Change in Land Descriptions				
分 割 Subdivision	合 併 Combination	重測、重劃 Re-measurement, Re-division		
筆數 Plots	面積 (平方公尺) Area (m ²)	筆數 Plots	面積 (平方公尺) Area (m ²)	筆數 Plots
13,489	30,219,320	1,051	2,583,869	7,776
636	3,059,577	46	79,685	—
133	31,147	11	13,303	—
907	1,543,940	73	105,566	2
1,542	1,108,302	127	155,442	7,711
1,784	2,269,806	150	379,715	42
1,195	3,487,704	65	157,285	—
7,074	18,540,841	564	1,672,175	21
356	1,803,502	39	48,738	1
364	1,340,269	34	96,316	1
860	1,877,487	58	115,086	—
1,269	1,475,082	66	264,163	2
515	3,460,345	50	121,153	—
458	435,445	63	144,252	9
486	2,349,408	56	149,119	—
1,137	1,619,065	101	281,767	7
645	2,736,804	34	200,890	1
580	805,766	32	181,962	—
128	481,355	12	11,991	—
15	3,383	1	47,694	—
179	134,048	16	7,730	—
82	18,882	2	1,315	—
218	178,003	15	20,698	—
167	124,013	7	7,333	—
51	53,990	8	13,365	—

Source : County and City Government.

Note : 1.Registration of Land contains Change in Descriptions, Initial Registration, Ownership Transfer, Other Rights.
2.Plots refer to each land number as a unit.
3.The item, "Changes in Land Category", has been officially abolished since January 1st, 2017 and the government has stopped handling it.

表18. 辦理土地登記及標示變更登記－按區域別分(續)

區域別 Locality	土地標示變更登記			
	Resurvey /Readjust	減失 Reduction	地目變更 Change	
	面積 (平方公尺) Area (㎡)	筆數 Plots	面積 (平方公尺) Area (㎡)	筆數 Plots
一一一年六月 June, 2022	4,666,187	—	—	—
新北市 New Taipei City	—	—	—	—
臺北市 Taipei City	—	—	—	—
桃園市 Taoyuan City	225	—	—	—
臺中市 Taichung City	4,480,465	—	—	—
臺南市 Tainan City	161,596	—	—	—
高雄市 Kaohsiung City	—	—	—	—
臺灣省 Taiwan Prov.	23,901	—	—	—
宜蘭縣 Yilan C.	580	—	—	—
新竹縣 Hsinchu C.	613	—	—	—
苗栗縣 Miaoli C.	—	—	—	—
彰化縣 Changhua C.	4,409	—	—	—
南投縣 Nantou C.	—	—	—	—
雲林縣 Yunlin C.	14,234	—	—	—
嘉義縣 Chiayi C.	—	—	—	—
屏東縣 Pingtung C.	4,046	—	—	—
臺東縣 Taitung C.	20	—	—	—
花蓮縣 Hualien C.	—	—	—	—
澎湖縣 Penghu C.	—	—	—	—
基隆市 Keelung City	—	—	—	—
新竹市 Hsinchu City	—	—	—	—
嘉義市 Chiayi City	—	—	—	—
福建省 Fuchien Prov.	—	—	—	—
金門縣 Kinmen C.	—	—	—	—
連江縣 Lienchiang C.	—	—	—	—

TABLE 18. REGISTRATION OF LAND AND REGISTRATION OF CHANGE IN LAND DESCRIPTIONS - BY LOCALITY (CONT.)

Registration of Change in Land Descriptions				
in Land Category	使用編定 Designation	其他 Others		
面積 (平方公尺) Area (㎡)	筆數 Plots	面積 (平方公尺) Area (㎡)	筆數 Plots	面積 (平方公尺) Area (㎡)
—	2,627	5,153,512	1,450	1,048,843
—	35	8,369	23	46,695
—	—	—	11	2,438
—	215	174,886	129	131,893
—	464	264,120	527	147,588
—	462	450,012	76	65,252
—	58	148,851	66	83,937
—	1,393	4,107,274	614	569,482
—	216	384,183	3	1,236
—	57	21,702	21	23,063
—	269	110,252	28	8,254
—	179	136,516	212	134,123
—	88	61,551	36	30,265
—	15	19,838	43	17,678
—	71	154,759	160	239,544
—	194	2,129,928	97	111,706
—	33	773,228	—	—
—	208	287,885	7	1,961
—	63	27,432	—	—
—	—	—	—	—
—	—	—	5	1,581
—	—	—	2	69
—	—	—	4	1,559
—	—	—	4	1,559
—	—	—	—	—

表19. 辦理土地所有權登記—按月別分

年 (月) 別 Year (Month)	所有權第一次登記 Initial Registration		移 轉	
	筆數 Plots	面積 (平方公尺) Area (㎡)	合 計 Total	
			筆數 Plots	面積 (平方公尺) Area (㎡)
一〇二年 2013	9,687	19,531,456	1,434,988	898,610,887
一〇三年 2014	11,872	15,895,477	1,364,589	914,237,552
一〇四年 2015	13,413	26,355,352	1,392,421	927,235,270
一〇五年 2016	13,131	83,926,993	1,129,131	776,714,130
一〇六年 2017	10,913	26,531,095	1,180,807	810,160,573
一〇七年 2018	10,863	17,794,356	1,208,337	800,917,886
一〇八年 2019	10,267	16,902,919	1,258,113	757,769,997
一〇九年 2020	8,796	12,111,365	1,594,812	1,021,117,643
一一〇年 2021	6,882	8,477,673	1,498,393	947,889,135
六月 June	98	328,696	114,574	78,154,637
七月 July	317	452,193	106,152	65,793,214
八月 Aug.	223	1,037,982	113,562	80,403,647
九月 Sept.	111	397,488	113,353	71,493,392
十月 Oct.	559	665,445	113,907	70,204,225
十一月 Nov.	636	656,425	120,868	73,497,545
十二月 Dec.	4,031	3,026,619	135,262	66,310,199
一一一年 2022	2,296	5,801,251	709,857	414,122,624
一月 Jan.	1,473	4,150,453	134,675	71,972,552
二月 Feb.	302	824,147	78,745	45,362,535
三月 Mar.	127	262,963	134,669	80,267,152
四月 Apr.	133	221,143	115,118	66,635,499
五月 May	144	192,263	129,554	83,227,390
六月 June	117	150,283	117,096	66,657,497
較上月增減(%) VS. with Last Month	-18.75	-21.83	-9.62	-19.91
較上年同月增減(%) VS. with Last Year	19.39	-54.28	2.20	-14.71

資料來源：直轄市、縣(市)政府。
說明：贈與含夫妻贈與。

TABLE 19. REGISTRATION OF LAND OWNERSHIP - BY MONTH

登 記 Registration of Ownership Transfer					
買 賣 Transaction			拍 賣 Auction		
筆數 Plots	面積 (平方公尺) Area (㎡)	總價額(按公 告現值計)(元) Amount(Announced Current Values)(NT.\$)	筆數 Plots	面積 (平方公尺) Area (㎡)	總價額(按公 告現值計)(元) Amount(Announced Current Values)(NT.\$)
738,870	394,923,795	1,659,753,165,983	30,985	22,334,432	57,824,972,244
648,977	391,303,421	1,536,779,828,638	29,498	23,933,487	51,970,260,818
568,109	314,321,677	1,494,582,938,879	36,645	15,646,772	47,053,762,723
445,568	254,593,520	1,080,318,310,237	20,322	20,403,797	44,773,124,107
495,557	270,240,225	1,260,797,491,683	19,092	11,913,899	43,530,811,803
512,847	271,757,071	1,378,804,064,228	18,370	10,985,988	43,263,378,942
552,638	255,047,779	1,518,030,861,052	17,422	8,362,830	43,441,884,347
616,857	264,640,383	1,752,736,687,903	17,854	11,498,810	44,062,170,902
656,951	281,072,470	1,802,481,334,038	16,263	8,516,823	35,889,009,264
63,105	28,142,663	192,557,890,208	1,242	753,662	2,605,491,910
45,559	21,582,943	139,774,654,021	944	367,388	1,418,027,173
45,826	20,901,684	121,748,166,137	1,126	637,303	2,407,616,940
52,899	22,762,529	132,063,725,388	1,289	661,147	2,601,526,901
55,986	21,638,994	142,748,015,776	1,384	728,110	3,089,015,233
60,056	24,134,644	158,368,092,307	1,536	690,686	3,107,334,708
64,862	23,982,976	189,164,113,596	1,606	838,757	4,106,792,257
324,297	127,143,299	877,008,870,828	10,206	6,628,422	20,199,270,102
60,726	23,159,831	173,830,851,428	1,686	785,733	3,214,934,914
36,532	13,501,991	103,278,868,251	1,199	848,431	2,273,854,236
60,941	24,325,307	180,020,995,002	2,046	1,623,877	4,538,123,052
53,267	19,840,613	137,272,913,759	1,621	1,462,968	3,601,351,692
58,144	24,037,200	146,353,400,414	1,982	1,263,998	3,175,212,879
54,687	22,278,358	136,251,841,974	1,672	643,414	3,395,793,328
-5.95	-7.32	-6.90	-15.64	-49.10	6.95
-13.34	-20.84	-29.24	34.62	-14.63	30.33

Source : County and City Government.
Note : Gift include Gift from Spouse.

表19. 辦理土地所有權登記—按月別分(續)

年 (月) 別 Year (Month)	移 轉 登 記			
	繼 承 Inheritance		贈 與 Gift	
	筆 數 Plots	面 積 (平方公尺) Area (m ²)	筆 數 Plots	面 積 (平方公尺) Area (m ²)
一〇二年 2013	338,843	220,956,659	207,469	140,543,126
一〇三年 2014	347,502	235,410,481	209,551	141,901,482
一〇四年 2015	357,332	259,174,581	210,066	136,958,203
一〇五年 2016	371,150	258,889,697	174,326	128,411,035
一〇六年 2017	372,354	286,571,207	175,914	126,424,941
一〇七年 2018	391,311	294,922,743	171,537	119,821,318
一〇八年 2019	390,894	265,915,237	178,094	120,273,728
一〇九年 2020	398,988	287,599,727	183,124	127,156,759
一一〇年 2021	409,897	298,115,405	184,111	125,551,300
六 月 June	28,241	26,779,141	12,670	10,512,033
七 月 July	36,628	24,918,786	12,143	8,384,809
八 月 Aug.	42,802	27,162,298	12,749	9,018,031
九 月 Sept.	35,930	22,869,952	14,145	9,571,029
十 月 Oct.	33,358	25,700,846	13,560	10,932,008
十一月 Nov.	33,821	28,392,505	15,496	10,013,882
十二月 Dec.	39,044	21,668,859	18,186	11,074,431
一一一年 2022	208,242	157,991,663	103,955	66,286,864
一 月 Jan.	35,577	24,026,807	24,679	14,118,798
二 月 Feb.	21,567	16,560,122	12,504	8,419,909
三 月 Mar.	40,258	32,878,597	20,041	12,129,571
四 月 Apr.	34,684	25,291,450	15,975	11,146,902
五 月 May	40,034	34,568,435	16,848	11,561,404
六 月 June	36,122	24,666,252	13,908	8,910,280
較上月增減(%) VS. with Last Month	-9.77	-28.65	-17.45	-22.93
較上年同月增減(%) VS. with Last Year	27.91	-7.89	9.77	-15.24

TABLE 19. REGISTRATION OF LAND OWNERSHIP - BY MONTH (CONT.)

Registration of Ownership Transfer			
徵 收 Expropriation		其 他 Others	
筆 數 Plots	面 積 (平方公尺) Area (m ²)	筆 數 Plots	面 積 (平方公尺) Area (m ²)
8,821	5,482,117	110,000	114,370,759
8,287	3,498,866	120,774	118,189,815
4,844	5,861,261	215,425	195,272,776
5,574	2,170,345	112,191	112,245,736
4,760	2,500,877	113,130	112,509,424
3,261	1,394,320	111,011	102,036,446
2,410	836,759	116,655	107,333,665
1,936	626,534	376,053	329,595,430
2,283	751,677	228,888	233,881,460
66	38,156	9,250	11,928,982
153	22,744	10,725	10,516,543
28	6,126	11,031	22,678,204
223	40,097	8,867	15,588,639
95	18,965	9,524	11,185,302
84	53,406	9,875	10,212,421
283	123,777	11,281	8,621,400
1,451	541,607	61,706	55,530,770
703	226,894	11,304	9,654,489
100	34,514	6,843	5,997,568
264	83,136	11,119	9,226,663
63	13,791	9,508	8,879,775
46	5,993	12,500	11,790,359
275	177,279	10,432	9,981,915
497.83	2,858.02	-16.54	-15.34
316.67	364.62	12.78	-16.32

表20. 辦理土地所有權登記－按區域別分

區域別 Locality	所有權第一次登記 Initial Registration		移 轉	
	筆數 Plots	面積 (平方公尺) Area (m ²)	合 計 Total	
			筆數 Plots	面積 (平方公尺) Area (m ²)
一一一年六月 June, 2022	117	150,283	117,096	66,657,497
新 北 市 New Taipei City	15	18,594	17,017	6,446,595
臺 北 市 Taipei City	—	—	7,726	773,708
桃 園 市 Taoyuan City	2	250	12,994	5,742,206
臺 中 市 Taichung City	18	6,381	11,954	4,428,923
臺 南 市 Tainan City	12	22,971	12,191	7,058,191
高 雄 市 Kaohsiung City	2	222	9,793	5,037,843
臺 灣 省 Taiwan Prov.	68	101,865	44,628	36,379,012
宜蘭縣 Yilan C.	—	—	2,912	2,160,368
新竹縣 Hsinchu C.	3	94	5,463	3,921,760
苗栗縣 Miaoli C.	2	68	4,816	4,038,903
彰化縣 Changhua C.	2	747	6,478	3,934,676
南投縣 Nantou C.	7	12,067	2,748	4,374,711
雲林縣 Yunlin C.	41	69,899	4,798	3,036,697
嘉義縣 Chiayi C.	6	1,248	3,831	3,398,370
屏東縣 Pingtung C.	1	875	4,646	4,551,245
臺東縣 Taitung C.	—	—	1,042	1,965,358
花蓮縣 Hualien C.	2	16,280	1,629	3,593,824
澎湖縣 Penghu C.	—	—	1,320	427,611
基隆市 Keelung City	3	389	1,769	362,536
新竹市 Hsinchu City	—	—	2,206	475,902
嘉義市 Chiayi City	1	197	970	137,051
福 建 省 Fuchien Prov.	—	—	793	791,019
金門縣 Kinmen C.	—	—	549	719,626
連江縣 Lienchiang C.	—	—	244	71,393

資料來源：直轄市、縣(市)政府。

TABLE 20. REGISTRATION OF LAND OWNERSHIP - BY LOCALITY

登 記 Registration of Ownership Transfer					
買 賣 Transaction			拍 賣 Auction		
筆數 Plots	面積 (平方公尺) Area (m ²)	總價額(按公 告現值計)(元) Amount(Announced Current Values)(NT.\$)	筆數 Plots	面積 (平方公尺) Area (m ²)	總價額(按公 告現值計)(元) Amount(Announced Current Values)(NT.\$)
54,687	22,278,358	136,251,841,974	1,672	643,414	3,395,793,328
7,942	2,456,869	25,796,488,542	187	39,168	976,282,044
3,342	315,322	26,779,559,221	71	2,446	528,532,719
7,633	2,478,362	16,637,096,947	86	16,654	135,585,959
6,627	1,644,683	15,269,487,991	112	14,020	176,575,130
5,600	2,380,046	11,161,520,078	219	68,783	229,790,252
5,365	2,685,841	13,132,184,506	138	52,533	177,840,838
18,042	10,278,731	27,237,600,069	856	449,223	1,169,178,657
1,519	932,499	3,797,053,506	25	5,511	40,226,926
3,147	1,924,440	2,681,674,196	32	22,285	82,933,717
1,814	1,324,795	3,436,337,282	215	102,648	232,701,742
2,166	868,836	3,766,155,768	128	20,270	90,580,227
890	737,006	998,105,424	64	25,028	42,413,414
1,492	776,587	1,803,254,479	124	66,036	150,487,769
1,368	1,100,185	1,434,276,935	56	30,020	49,919,927
1,857	1,189,613	2,811,118,061	65	54,710	56,896,493
347	426,117	435,728,470	17	34,952	28,294,210
605	634,674	1,080,178,742	31	39,011	23,656,928
172	57,258	182,769,744	27	5,292	12,265,709
1,025	154,359	1,422,141,692	15	1,399	26,665,777
1,173	94,354	2,548,802,427	46	41,799	327,405,444
467	58,009	840,003,341	11	263	4,730,376
136	38,503	237,904,620	3	586	2,007,729
126	37,042	235,362,821	3	586	2,007,729
10	1,462	2,541,799	—	—	—

Source : County and City Government.

表20. 辦理土地所有權登記—按區域別分(續)

區域別 Locality	移 轉 登 記			
	繼 承 Inheritance		贈 與 Gift	
	筆 數 Plots	面 積 (平方公尺) Area (m ²)	筆 數 Plots	面 積 (平方公尺) Area (m ²)
一一一年六月 June, 2022	36,122	24,666,252	13,908	8,910,280
新 北 市 New Taipei City	5,757	2,826,442	1,481	435,430
臺 北 市 Taipei City	2,268	212,292	771	92,655
桃 園 市 Taoyuan City	3,030	2,170,724	1,440	558,433
臺 中 市 Taichung City	2,758	1,619,741	1,404	637,799
臺 南 市 Tainan City	4,098	2,591,900	1,583	920,716
高 雄 市 Kaohsiung City	2,621	1,060,999	1,174	520,067
臺 灣 省 Taiwan Prov.	15,281	13,679,247	5,977	5,716,622
宜蘭縣 Yilan C.	735	771,287	347	266,180
新竹縣 Hsinchu C.	1,278	1,131,034	541	359,489
苗栗縣 Miaoli C.	1,851	1,456,500	644	678,874
彰化縣 Changhua C.	2,552	1,885,775	807	569,639
南投縣 Nantou C.	1,041	1,691,727	447	493,642
雲林縣 Yunlin C.	2,086	1,133,566	853	826,006
嘉義縣 Chiayi C.	1,462	1,254,722	594	660,341
屏東縣 Pingtung C.	1,457	1,591,075	698	899,825
臺東縣 Taitung C.	193	278,524	231	441,271
花蓮縣 Hualien C.	469	1,853,842	237	387,054
澎湖縣 Penghu C.	826	228,583	70	20,347
基隆市 Keelung City	387	181,467	226	6,846
新竹市 Hsinchu City	586	186,679	190	72,552
嘉義市 Chiayi City	358	34,466	92	34,555
福 建 省 Fuchien Prov.	309	504,906	78	28,558
金門縣 Kinmen C.	264	490,945	72	27,610
連江縣 Lienchiang C.	45	13,961	6	949

TABLE 20. REGISTRATION OF LAND OWNERSHIP - BY LOCALITY (CONT.)

Registration of Ownership Transfer			
徵 收 Expropriation		其 他 Others	
筆 數 Plots	面 積 (平方公尺) Area (m ²)	筆 數 Plots	面 積 (平方公尺) Area (m ²)
275	177,279	10,432	9,981,915
17	1,731	1,633	686,953
11	1,549	1,263	149,443
8	312	797	517,721
4	104	1,049	512,577
1	39	690	1,096,708
—	—	495	718,403
234	173,544	4,238	6,081,645
—	—	286	184,891
223	165,966	242	318,546
—	—	292	476,085
8	3,358	817	586,799
—	—	306	1,427,308
—	—	243	234,503
—	—	351	353,102
1	352	568	815,670
—	—	254	784,495
2	3,869	285	675,374
—	—	225	116,131
—	—	116	18,465
—	—	211	80,518
—	—	42	9,757
—	—	267	218,465
—	—	84	163,444
—	—	183	55,022

表21. 辦理土地他項權利登記—按月別分

年(月)別 Year (Month)	總計 Grand Total		抵			
			合計 Total		設定 Creation	
	筆數 Plots	面積 (平方公尺) Area (m ²)	筆數 Plots	面積 (平方公尺) Area (m ²)	筆數 Plots	面積 (平方公尺) Area (m ²)
一〇二年 2013	1,727,285	762,550,012	1,691,121	673,472,574	801,126	248,269,446
一〇三年 2014	1,684,704	813,928,086	1,649,505	741,083,786	778,548	258,057,955
一〇四年 2015	1,531,152	898,733,192	1,496,223	810,364,177	717,309	335,326,090
一〇五年 2016	1,446,163	684,878,965	1,413,888	617,077,329	708,209	216,539,298
一〇六年 2017	1,503,661	651,982,970	1,469,061	565,652,449	769,413	205,537,539
一〇七年 2018	1,595,616	648,275,982	1,558,485	565,514,614	800,579	210,401,890
一〇八年 2019	1,610,634	652,195,713	1,576,398	587,733,641	837,081	208,886,810
一〇九年 2020	1,725,745	640,280,516	1,687,672	560,078,820	907,033	231,532,401
一一〇年 2021	1,708,082	620,792,490	1,670,684	551,303,568	901,528	213,795,834
六月 June	144,433	49,375,823	140,305	42,200,741	79,862	17,785,634
七月 July	135,023	49,159,683	132,198	44,034,718	69,273	16,849,987
八月 Aug.	131,336	45,281,363	128,684	41,267,400	68,352	17,241,858
九月 Sept.	139,180	49,270,978	136,552	44,232,392	73,235	16,711,763
十月 Oct.	144,850	49,888,502	141,993	44,593,951	77,247	16,434,279
十一月 Nov.	157,331	65,181,189	153,591	59,339,820	82,378	24,347,299
十二月 Dec.	163,562	54,086,371	160,805	50,521,425	86,794	19,821,637
一一一年 2022	878,227	336,410,743	861,224	306,551,146	464,402	137,283,091
一月 Jan.	160,288	50,796,843	157,208	47,501,753	83,786	18,440,712
二月 Feb.	95,936	35,862,255	93,936	31,984,472	51,078	10,693,467
三月 Mar.	170,213	56,399,425	166,878	48,672,350	90,031	17,960,785
四月 Apr.	147,768	49,935,379	145,210	45,050,733	78,377	16,734,043
五月 May	157,044	59,962,488	153,867	54,627,618	83,694	21,846,445
六月 June	146,978	83,454,353	144,125	78,714,221	77,436	51,607,639
較上月增減(%) VS. with Last Month	-6.41	39.18	-6.33	44.09	-7.48	136.23
較上年同月增減(%) VS. with Last Year	1.76	69.02	2.72	86.52	-3.04	190.16

資料來源：直轄市、縣(市)政府。

TABLE 21. REGISTRATION OF OTHER RIGHTS IN LAND
- BY MONTH

移轉 Transfer		押 權 Mortgage Rights				其他權利 Others	
		變 更 Change		塗 銷 Cancellation			
筆數 Plots	面積 (平方公尺) Area (m ²)	筆數 Plots	面積 (平方公尺) Area (m ²)	筆數 Plots	面積 (平方公尺) Area (m ²)	筆數 Plots	面積 (平方公尺) Area (m ²)
30,491	20,628,034	125,971	98,585,945	733,533	305,989,149	36,164	89,077,438
24,517	38,781,624	156,827	141,592,730	689,613	302,651,477	35,199	72,844,299
7,940	12,002,190	153,952	146,033,093	617,022	317,002,804	34,929	88,369,015
11,825	20,528,550	120,846	115,483,906	573,008	264,525,575	32,275	67,801,636
8,306	9,038,115	113,280	134,699,492	578,062	216,377,303	34,600	86,330,521
58,122	13,073,613	115,092	119,209,588	584,692	222,829,523	37,131	82,761,368
9,300	9,734,800	117,202	111,810,667	612,815	257,301,365	34,236	64,462,072
8,971	9,962,236	122,674	81,859,894	648,994	236,724,288	38,073	80,201,696
7,418	13,560,916	118,623	96,180,973	643,115	227,765,845	37,398	69,488,922
496	595,511	10,403	6,583,726	49,544	17,235,870	4,128	7,175,082
450	706,046	10,722	8,009,835	51,753	18,468,850	2,825	5,124,966
553	387,302	9,268	6,077,647	50,511	17,560,593	2,652	4,013,962
944	2,335,409	8,954	6,523,944	53,419	18,661,276	2,628	5,038,586
1,042	2,125,328	9,313	7,308,888	54,391	18,725,457	2,857	5,294,551
733	1,353,943	10,727	8,500,456	59,753	25,138,121	3,740	5,841,369
772	1,878,771	11,809	8,325,134	61,430	20,495,883	2,757	3,564,946
3,390	4,934,980	61,277	40,983,065	332,155	123,350,010	17,003	29,859,597
773	1,591,677	11,677	7,424,163	60,972	20,045,201	3,080	3,295,091
288	214,594	6,262	3,779,349	36,308	17,297,062	2,000	3,877,783
551	668,338	12,030	7,788,115	64,266	22,255,112	3,335	7,727,074
534	485,265	10,627	7,281,735	55,672	20,549,689	2,558	4,884,646
567	894,584	11,174	9,024,223	58,432	22,862,366	3,177	5,334,871
677	1,080,521	9,507	5,685,480	56,505	20,340,581	2,853	4,740,132
19.40	20.78	-14.92	-37.00	-3.30	-11.03	-10.20	-11.15
36.49	81.44	-8.61	-13.64	14.05	18.01	-30.89	-33.94

Source : County and City Government.

表22. 辦理土地他項權利登記—按區域別分

TABLE 22. REGISTRATION OF OTHER RIGHTS IN LAND - BY LOCALITY

區域別 Locality	總計 Grand Total		抵			
			合計 Total		設定 Creation	
	筆數 Plots	面積 (平方公尺) Area (m ²)	筆數 Plots	面積 (平方公尺) Area (m ²)	筆數 Plots	面積 (平方公尺) Area (m ²)
一一年六月 June, 2022	146,978	83,454,353	144,125	78,714,221	77,436	51,607,639
新北市 New Taipei City	24,450	37,626,839	24,288	37,586,344	13,454	35,853,934
臺北市 Taipei City	12,620	511,003	12,574	494,965	6,797	243,945
桃園市 Taoyuan City	16,408	3,871,069	16,119	3,524,641	9,189	1,469,347
臺中市 Taichung City	20,413	3,363,259	19,994	3,032,746	11,122	1,287,166
臺南市 Tainan City	12,466	4,408,829	12,283	4,332,263	6,601	1,734,405
高雄市 Kaohsiung City	15,796	4,535,047	15,575	3,310,607	8,673	1,153,528
臺灣省 Taiwan Prov.	44,540	29,004,466	43,010	26,300,785	21,469	9,820,565
宜蘭縣 Yilan C.	3,480	1,580,279	3,431	1,515,092	1,867	717,988
新竹縣 Hsinchu C.	6,400	4,887,222	6,315	4,836,384	3,358	1,638,377
苗栗縣 Miaoli C.	3,745	3,113,831	3,582	2,647,209	1,724	764,967
彰化縣 Changhua C.	6,898	2,984,997	6,374	2,895,232	2,905	1,059,919
南投縣 Nantou C.	2,361	2,821,675	2,240	2,205,010	1,055	763,016
雲林縣 Yunlin C.	3,483	2,626,728	3,399	2,603,771	1,585	936,212
嘉義縣 Chiayi C.	2,165	2,165,866	2,110	2,112,237	940	836,578
屏東縣 Pingtung C.	4,717	4,283,034	4,493	3,531,571	2,121	1,360,962
臺東縣 Taitung C.	1,272	1,726,520	1,197	1,393,264	624	638,263
花蓮縣 Hualien C.	1,850	2,073,539	1,783	1,840,711	860	825,136
澎湖縣 Penghu C.	350	85,259	349	85,129	158	46,070
基隆市 Keelung City	3,181	186,991	3,174	178,833	1,688	58,372
新竹市 Hsinchu City	3,148	234,096	3,129	232,094	1,819	92,340
嘉義市 Chiayi City	1,490	234,429	1,434	224,248	765	82,364
福建省 Fuchien Prov.	285	133,842	282	131,870	131	44,749
金門縣 Kinmen C.	280	133,270	278	131,461	128	44,504
連江縣 Lienchiang C.	5	573	4	409	3	246

資料來源：直轄市、縣(市)政府。

押 權 Mortgage Rights						其他權利 Others	
移轉 Transfer		變更 Change		塗銷 Cancellation			
筆數 Plots	面積 (平方公尺) Area (m ²)	筆數 Plots	面積 (平方公尺) Area (m ²)	筆數 Plots	面積 (平方公尺) Area (m ²)	筆數 Plots	面積 (平方公尺) Area (m ²)
677	1,080,521	9,507	5,685,480	56,505	20,340,581	2,853	4,740,132
92	42,188	961	235,401	9,781	1,454,821	162	40,495
38	9,051	518	51,081	5,221	190,888	46	16,038
77	76,472	793	616,959	6,060	1,361,863	289	346,428
69	40,018	1,687	489,899	7,116	1,215,663	419	330,513
48	293,313	959	551,506	4,675	1,753,039	183	76,566
38	12,827	879	389,402	5,985	1,754,851	221	1,224,439
315	606,652	3,704	3,348,926	17,522	12,524,642	1,530	2,703,680
37	1,718	345	151,650	1,182	643,736	49	65,187
13	183,305	383	442,337	2,561	2,572,365	85	50,838
27	37,650	276	269,409	1,555	1,575,182	163	466,622
73	24,073	821	652,202	2,575	1,159,037	524	89,765
24	97,486	218	269,652	943	1,074,856	121	616,665
10	26,336	264	233,373	1,540	1,407,850	84	22,957
27	50,524	124	173,533	1,019	1,051,603	55	53,629
47	166,977	687	688,243	1,638	1,315,389	224	751,463
4	1,629	145	249,313	424	504,058	75	333,256
4	7,450	152	141,403	767	866,722	67	232,828
45	8,923	17	4,772	129	25,364	1	130
—	—	64	30,603	1,422	89,858	7	8,159
3	295	142	30,295	1,165	109,165	19	2,001
1	286	66	12,142	602	129,456	56	10,181
—	—	6	2,307	145	84,814	3	1,973
—	—	6	2,307	144	84,650	2	1,809
—	—	—	—	1	163	1	163

Source : County and City Government.

表23. 辦理建物登記及標示變更登記－按月別分

年 (月) 別 Year (Month)	建物登記 Registration of Buildings		建物標示變更登記 Registration of Change in Building Descriptions	
	總棟數 Total Buildings	總面積 (平方公尺) Total Area (m ²)	合計 Total	
			棟數 Buildings	面積 (平方公尺) Area (m ²)
一〇二年 2013	1,954,093	341,159,623	212,714	82,072,361
一〇三年 2014	1,870,568	330,074,342	176,427	65,256,860
一〇四年 2015	1,835,164	384,478,689	218,780	62,418,224
一〇五年 2016	1,700,399	310,046,909	168,271	64,433,310
一〇六年 2017	1,752,664	313,487,638	176,322	75,115,483
一〇七年 2018	1,819,187	329,767,344	152,665	72,833,490
一〇八年 2019	1,832,760	351,042,206	151,588	89,109,453
一〇九年 2020	2,023,852	374,995,311	292,929	106,628,033
一一〇年 2021	1,883,360	316,297,661	137,271	56,056,119
六月 June	151,853	25,840,877	8,163	4,342,700
七月 July	142,980	25,146,410	13,087	4,180,792
八月 Aug.	143,117	25,430,190	9,647	4,919,765
九月 Sept.	152,168	23,074,853	6,795	2,338,411
十月 Oct.	153,863	24,195,255	6,927	2,716,839
十一月 Nov.	174,531	29,337,367	15,197	5,906,381
十二月 Dec.	212,051	34,609,899	38,016	9,085,432
一一一年 2022	928,870	150,297,857	45,888	16,318,794
一月 Jan.	169,582	26,732,238	7,332	2,740,136
二月 Feb.	106,585	20,244,375	4,738	2,000,836
三月 Mar.	178,787	27,352,526	7,912	3,062,905
四月 Apr.	157,228	24,195,507	10,461	3,134,891
五月 May	159,869	25,337,705	6,369	2,540,831
六月 June	156,819	26,435,506	9,076	2,839,196
較上月增減(%) VS. with Last Month	-1.91	4.33	42.50	11.74
較上年同月增減(%) VS. with Last Year	3.27	2.30	11.18	-34.62

資料來源：直轄市、縣(市)政府。
 說明：1. 建物登記係指建物標示變更、所有權第一次、移轉及他項權利等各項登記之總計。
 2. 棟數：依各實際辦理之建物棟數計算，建物以建號為基本計算單位，即1建號為1棟。

TABLE 23. REGISTRATION OF BUILDINGS AND REGISTRATION OF CHANGE IN BUILDING DESCRIPTIONS - BY MONTH

Registration of Change in Building Descriptions				
分割 Subdivision		合併 Combination		重測、重劃
棟數 Buildings	面積 (平方公尺) Area (m ²)	棟數 Buildings	面積 (平方公尺) Area (m ²)	棟數 Buildings
1,211	370,748	3,047	803,976	77,570
1,173	253,155	1,598	366,343	68,787
1,092	390,153	774	428,070	42,342
896	280,794	313	122,519	57,640
1,013	255,680	371	292,415	56,259
926	234,686	236	185,994	39,906
879	197,707	208	191,679	37,801
1,018	282,824	184	166,022	47,060
897	277,565	238	139,580	47,177
40	88,498	10	16,680	1,356
109	31,359	19	4,352	6,018
78	32,503	14	5,427	3,059
74	15,345	16	4,036	18
51	19,915	17	34,644	83
97	8,323	31	7,309	7,120
72	13,632	28	4,183	29,204
500	69,507	142	61,449	4,898
125	19,943	34	32,411	429
44	5,511	16	4,474	17
61	6,687	26	5,539	15
134	16,780	25	6,929	994
78	13,771	21	8,982	195
58	6,815	20	3,114	3,248
-25.64	-50.51	-4.76	-65.34	1,565.64
45.00	-92.30	100.00	-81.33	139.53

Source : County and City Government.
 Note : 1.Registration of Buildings contains Change in Building Descriptions, Initial Registration, Ownership Transfer, Other Rights.
 2.Buildings refer to each building number as a unit.

表23. 辦理建物登記及標示變更登記－按月別分(續)

年 (月) 別 Year(Month)	建物標示變更登記			
	Resurvey/Readjust	減 失 Reduction		門牌整編
	面積 (平方公尺) Area (m ²)	棟 數 Buildings	面積 (平方公尺) Area (m ²)	棟 數 Buildings
一〇二年 2013	17,418,951	9,774	3,052,579	63,459
一〇三年 2014	13,473,823	9,583	2,696,122	44,935
一〇四年 2015	9,493,364	8,068	2,382,517	28,393
一〇五年 2016	12,255,103	8,999	2,485,352	36,961
一〇六年 2017	12,590,017	7,831	2,683,418	25,614
一〇七年 2018	9,723,296	8,714	2,919,837	18,648
一〇八年 2019	8,969,309	9,371	2,882,081	21,986
一〇九年 2020	11,696,489	9,003	3,185,535	154,648
一一〇年 2021	10,094,645	7,573	3,035,188	19,371
六 月 June	755,414	599	235,257	1,585
七 月 July	1,405,558	731	278,777	1,307
八 月 Aug.	545,075	653	252,406	1,333
九 月 Sept.	2,920	571	293,121	1,321
十 月 Oct.	24,230	680	222,173	1,443
十一月 Nov.	1,292,607	783	256,083	1,594
十二月 Dec.	5,843,024	548	354,136	2,507
一一一年 2022	1,014,539	4,736	1,417,241	10,911
一 月 Jan.	161,146	692	235,268	1,473
二 月 Feb.	7,517	642	238,069	1,292
三 月 Mar.	4,156	895	202,972	1,510
四 月 Apr.	307,534	996	266,723	3,674
五 月 May	21,276	855	255,685	1,090
六 月 June	512,910	656	218,523	1,872
較上月增減(%) VS. with Last Month	2,310.76	-23.27	-14.53	71.74
較上年同月增減(%) VS. with Last Year	-32.10	9.52	-7.11	18.11

TABLE 23. REGISTRATION OF BUILDINGS AND REGISTRATION OF CHANGE IN BUILDING DESCRIPTIONS - BY MONTH (CONT.)

Registration of Change in Building Descriptions				
Doorplate Reorganized	增修改建 Addition/Reconstruction		其 他 Others	
面積 (平方公尺) Area (m ²)	棟 數 Buildings	面積 (平方公尺) Area (m ²)	棟 數 Buildings	面積 (平方公尺) Area (m ²)
12,686,284	899	2,330,040	56,754	45,409,784
8,016,726	723	1,747,415	49,628	38,703,277
5,011,784	618	1,758,503	137,493	42,953,834
6,260,105	677	1,876,058	62,785	41,153,380
4,459,022	836	2,136,461	84,398	52,698,471
3,015,318	768	2,462,517	83,467	54,291,840
3,316,032	770	2,754,183	80,573	70,798,462
14,543,122	719	2,637,502	80,297	74,116,541
4,640,105	614	2,374,490	61,401	35,494,545
235,235	47	138,803	4,526	2,872,814
172,698	46	325,664	4,857	1,962,383
259,866	55	170,593	4,455	3,653,894
206,205	65	185,892	4,730	1,630,892
274,572	53	284,464	4,600	1,856,842
237,369	43	105,903	5,529	3,998,786
463,788	57	200,449	5,600	2,206,220
1,646,003	280	1,182,553	24,421	10,927,502
232,610	57	102,800	4,522	1,955,958
209,950	42	148,925	2,685	1,386,390
272,050	47	272,844	5,358	2,298,656
485,126	45	180,968	4,593	1,870,830
171,584	48	236,819	4,082	1,832,714
274,683	41	240,197	3,181	1,582,953
60.09	-14.58	1.43	-22.07	-13.63
16.77	-12.77	73.05	-29.72	-44.90

表24. 辦理建物登記及標示變更登記－按區域別分(續)

區域別 Locality	建物標示變更登記			
	Resurvey/Readjust	減失 Reduction		門牌整編
	面積 (平方公尺) Area (m ²)	棟數 Buildings	面積 (平方公尺) Area (m ²)	棟數 Buildings
一一一年六月 June, 2022	512,910	656	218,523	1,872
新北市 New Taipei City	—	69	21,859	131
臺北市 Taipei City	—	180	38,949	70
桃園市 Taoyuan City	—	58	55,148	157
臺中市 Taichung City	512,460	51	10,966	224
臺南市 Tainan City	—	62	10,867	142
高雄市 Kaohsiung City	—	65	24,742	37
臺灣省 Taiwan Prov.	450	170	55,853	1,108
宜蘭縣 Yilan C.	—	11	1,383	808
新竹縣 Hsinchu C.	—	4	18,874	37
苗栗縣 Miaoli C.	—	37	8,240	23
彰化縣 Changhua C.	—	22	3,980	61
南投縣 Nantou C.	—	16	5,293	36
雲林縣 Yunlin C.	450	14	3,419	14
嘉義縣 Chiayi C.	—	12	2,907	18
屏東縣 Pingtung C.	—	16	2,572	26
臺東縣 Taitung C.	—	11	2,599	11
花蓮縣 Hualien C.	—	6	1,695	3
澎湖縣 Penghu C.	—	1	140	2
基隆市 Keelung City	—	4	3,135	13
新竹市 Hsinchu City	—	12	1,359	18
嘉義市 Chiayi City	—	4	257	38
福建省 Fuchien Prov.	—	1	140	3
金門縣 Kinmen C.	—	1	140	3
連江縣 Lienchiang C.	—	—	—	—

TABLE 24. REGISTRATION OF BUILDINGS AND CHANGE IN BUILDING DESCRIPTIONS - BY LOCALITY (CONT.)

Registration of Change in Building Descriptions				
Doorplate Reorganized	增修改建 Addition/Reconstruction	其他 Others		
面積 (平方公尺) Area (m ²)	棟數 Buildings	面積 (平方公尺) Area (m ²)	棟數 Buildings	面積 (平方公尺) Area (m ²)
274,683	41	240,197	3,181	1,582,953
20,133	—	—	960	133,177
6,518	4	1,093	199	411,337
26,558	6	120,772	546	77,655
28,578	1	167	227	53,528
22,022	4	4,279	294	62,388
3,867	5	47,104	402	490,306
166,264	21	66,783	534	353,175
121,303	—	—	41	3,315
5,063	4	22,505	37	217,127
3,012	3	875	82	10,877
11,226	4	21,216	38	4,400
5,381	1	393	25	35,062
5,075	3	14,674	17	2,263
1,910	1	5,243	17	14,442
4,610	1	320	42	27,379
1,589	2	788	10	1,674
293	2	770	43	6,278
157	—	—	1	162
983	—	—	65	6,515
1,842	—	—	78	20,145
3,820	—	—	38	3,538
743	—	—	19	1,388
743	—	—	19	1,388
—	—	—	—	—

表25. 辦理建物所有權登記—按月別分

年 (月) 別 Year (Month)	所有權第一次登記 Initial Registration		移 轉 合 計 Total	
	棟 數 Buildings	面 積 (平方公尺) Area (m ²)	棟 數 Buildings	面 積 (平方公尺) Area (m ²)
	一〇二年 2013	111,093	31,816,890	503,628
一〇三年 2014	115,865	33,530,364	457,911	57,899,079
一〇四年 2015	126,742	35,471,420	438,047	59,188,522
一〇五年 2016	122,307	32,642,592	378,661	47,306,906
一〇六年 2017	110,419	30,290,486	405,806	49,398,821
一〇七年 2018	116,589	31,343,878	418,546	51,023,249
一〇八年 2019	119,459	30,213,941	456,234	54,874,001
一〇九年 2020	117,363	29,360,072	474,579	56,836,518
一一〇年 2021	125,779	31,341,434	501,807	58,874,734
六 月 June	10,261	2,745,311	41,909	5,015,292
七 月 July	9,473	2,908,204	34,555	4,191,380
八 月 Aug.	10,681	3,042,058	36,554	4,271,828
九 月 Sept.	13,208	3,089,912	41,550	4,592,916
十 月 Oct.	8,952	2,246,980	43,050	4,985,113
十一月 Nov.	12,428	2,585,659	45,252	5,139,381
十二月 Dec.	13,275	2,867,171	51,546	6,085,698
一一一年 2022	61,604	15,170,263	249,947	28,770,154
一 月 Jan.	9,390	2,369,782	48,334	5,467,257
二 月 Feb.	10,591	2,335,348	28,870	3,375,832
三 月 Mar.	12,110	2,909,533	47,763	5,493,597
四 月 Apr.	8,528	2,250,897	42,204	4,709,498
五 月 May	10,110	2,845,037	42,175	4,872,140
六 月 June	10,875	2,459,666	40,601	4,851,830
較上月增減(%) VS. with Last Month	7.57	-13.55	-3.73	-0.42
較上年同月增減(%) VS. with Last Year	5.98	-10.40	-3.12	-3.26

資料來源：直轄市、縣(市)政府。
說 明：贈與含夫妻贈與。

TABLE 25. REGISTRATION OF BUILDINGS' OWNERSHIP - BY MONTH

登 記 Registration of Ownership Transfer			
買 賣 Transaction		拍 賣 Auction	
棟 數 Buildings	面 積 (平方公尺) Area (m ²)	棟 數 Buildings	面 積 (平方公尺) Area (m ²)
371,892	42,554,197	8,093	1,483,598
320,598	37,385,942	5,922	982,035
292,550	35,482,762	4,669	744,617
245,396	27,709,046	4,630	928,111
266,086	29,102,064	4,899	1,035,893
277,967	30,415,630	5,234	692,851
300,275	32,271,236	5,117	822,884
326,589	34,848,406	5,269	762,106
348,194	37,613,519	4,248	554,571
32,707	3,630,158	298	52,575
23,129	2,557,325	149	12,641
22,742	2,552,200	354	29,844
27,863	2,878,258	256	33,060
30,160	3,116,747	359	58,396
32,734	3,361,846	444	69,932
36,421	4,035,500	415	45,613
170,802	17,924,326	2,049	265,675
31,875	3,309,081	333	56,825
20,172	2,183,440	270	29,795
32,729	3,473,748	411	45,720
28,861	2,967,072	307	39,018
29,594	3,107,066	375	48,301
27,571	2,883,918	353	46,017
-6.84	-7.18	-5.87	-4.73
-15.70	-20.56	18.46	-12.47

Source : County and City Government.
Note : Gift include Gift from Spouse.

表25. 辦理建物所有權登記—按月別分(續)

年(月)別 Year (Month)	移轉登記		
	繼承 Inheritance		贈與
	棟數 Buildings	面積 (平方公尺) Area (m ²)	棟數 Buildings
一〇二年 2013	44,143	5,500,893	51,683
一〇三年 2014	47,619	6,237,586	55,317
一〇四年 2015	49,950	6,488,640	55,531
一〇五年 2016	51,864	6,861,346	41,716
一〇六年 2017	53,521	7,400,541	42,994
一〇七年 2018	56,315	7,724,919	43,025
一〇八年 2019	57,677	7,797,838	43,956
一〇九年 2020	59,109	8,261,551	43,759
一一〇年 2021	62,850	8,709,334	44,666
六月 June	3,982	599,371	2,646
七月 July	5,563	792,233	2,859
八月 Aug.	6,512	838,524	3,099
九月 Sept.	5,672	803,169	2,997
十月 Oct.	5,093	740,882	3,356
十一月 Nov.	5,366	740,347	3,985
十二月 Dec.	5,847	814,871	4,702
一一一年 2022	31,809	4,384,160	26,607
一月 Jan.	5,296	718,290	7,099
二月 Feb.	3,263	454,874	3,403
三月 Mar.	6,393	888,332	4,979
四月 Apr.	5,415	736,311	3,768
五月 May	5,679	779,527	3,865
六月 June	5,763	806,826	3,493
較上月增減(%) VS. with Last Month	1.48	3.50	-9.62
較上年同月增減(%) VS. with Last Year	44.73	34.61	32.01

TABLE 25. REGISTRATION OF BUILDINGS' OWNERSHIP - BY MONTH(CONT.)

Registration of Ownership Transfer			
Gift	其他 Others		
面積 (平方公尺) Area (m ²)	棟數 Buildings	面積 (平方公尺) Area (m ²)	
5,860,261	27,817	6,036,496	
6,086,637	28,455	7,206,879	
6,239,814	35,347	10,232,688	
4,886,747	35,055	6,921,656	
5,049,066	38,306	6,811,258	
4,970,974	36,005	7,218,875	
5,017,559	49,209	8,964,484	
5,079,621	39,853	7,884,833	
5,205,563	41,849	6,791,746	
315,647	2,276	417,542	
320,454	2,855	508,726	
348,696	3,847	502,565	
341,268	4,762	537,161	
382,002	4,082	687,086	
448,200	2,723	519,057	
522,947	4,161	666,768	
3,112,521	18,680	3,083,472	
839,241	3,731	543,821	
401,299	1,762	306,424	
589,467	3,251	496,331	
413,077	3,853	554,020	
444,776	2,662	492,468	
424,661	3,421	690,409	
-4.52	28.51	40.19	
34.54	50.31	65.35	

表26. 辦理建物所有權登記—按區域別分

區域別 Locality	所有權第一次登記 Initial Registration		移 轉 合 計 Total	
	棟數 Buildings	面積 (平方公尺) Area (m ²)	棟數 Buildings	面積 (平方公尺) Area (m ²)
	一一一年六月 June, 2022	10,875	2,459,666	40,601
新 北 市 New Taipei City	2,075	294,361	8,266	730,650
臺 北 市 Taipei City	265	33,279	4,876	422,774
桃 園 市 Taoyuan City	2,074	488,864	5,076	684,028
臺 中 市 Taichung City	1,336	268,875	5,543	677,586
臺 南 市 Tainan City	1,110	271,782	3,113	440,772
高 雄 市 Kaohsiung City	1,403	327,342	4,709	522,789
臺 灣 省 Taiwan Prov.	2,585	770,399	8,942	1,361,596
宜 蘭 縣 Yilan C.	199	32,509	860	191,508
新 竹 縣 Hsinchu C.	511	148,976	1,137	151,823
苗 栗 縣 Miaoli C.	334	61,503	700	130,167
彰 化 縣 Changhua C.	353	105,511	1,069	211,553
南 投 縣 Nantou C.	157	35,059	410	76,033
雲 林 縣 Yunlin C.	213	105,037	634	144,317
嘉 義 縣 Chiayi C.	186	83,170	335	61,211
屏 東 縣 Pingtung C.	274	110,185	832	110,124
臺 東 縣 Taitung C.	33	11,861	465	34,953
花 蓮 縣 Hualien C.	60	12,682	432	50,705
澎 湖 縣 Penghu C.	24	4,898	115	16,957
基 隆 市 Keelung City	15	7,297	742	57,966
新 竹 市 Hsinchu City	116	29,043	812	73,284
嘉 義 市 Chiayi City	110	22,668	399	50,995
福 建 省 Fuchien Prov.	27	4,763	76	11,633
金 門 縣 Kinmen C.	27	4,763	75	11,510
連 江 縣 Lienchiang C.	—	—	1	123

資料來源：直轄市、縣(市)政府。

TABLE 26. REGISTRATION OF BUILDINGS' OWNERSHIP - BY LOCALITY

登 記 Registration of Ownership Transfer			
買 賣 Transaction		拍 賣 Auction	
棟數 Buildings	面積 (平方公尺) Area (m ²)	棟數 Buildings	面積 (平方公尺) Area (m ²)
27,571	2,883,918	353	46,017
5,394	473,615	54	4,831
2,452	187,073	44	3,481
3,665	383,508	34	3,169
4,191	426,451	38	4,553
2,244	316,375	38	3,798
3,358	320,665	43	3,593
6,222	772,373	102	22,592
620	75,047	9	892
957	103,412	6	946
463	84,783	13	4,104
688	122,315	14	673
243	44,725	3	291
399	60,340	16	12,472
189	33,207	6	753
539	71,299	8	750
387	23,261	1	58
268	29,433	4	399
39	7,128	—	—
528	38,889	10	714
635	48,318	6	384
267	30,216	6	157
45	3,860	—	—
45	3,860	—	—
—	—	—	—

Source : County and City Government.

表26. 辦理建物所有權登記—按區域別分(續)

區域別 Locality	移轉登記		
	繼承 Inheritance		贈與
	棟數 Buildings	面積 (平方公尺) Area (m ²)	棟數 Buildings
一一一年六月 June, 2022	5,763	806,826	3,493
新北市 New Taipei City	1,065	120,576	585
臺北市 Taipei City	999	106,091	445
桃園市 Taoyuan City	525	80,252	326
臺中市 Taichung City	595	101,904	541
臺南市 Tainan City	474	74,505	279
高雄市 Kaohsiung City	692	96,176	366
臺灣省 Taiwan Prov.	1,396	221,569	938
宜蘭縣 Yilan C.	125	17,951	70
新竹縣 Hsinchu C.	74	14,943	80
苗栗縣 Miaoli C.	118	19,496	93
彰化縣 Changhua C.	220	43,292	122
南投縣 Nantou C.	78	16,734	64
雲林縣 Yunlin C.	105	18,924	87
嘉義縣 Chiayi C.	69	10,541	50
屏東縣 Pingtung C.	144	20,112	106
臺東縣 Taitung C.	38	6,313	30
花蓮縣 Hualien C.	90	11,905	52
澎湖縣 Penghu C.	54	5,474	10
基隆市 Keelung City	119	11,687	69
新竹市 Hsinchu City	86	13,854	65
嘉義市 Chiayi City	76	10,343	40
福建省 Fuchien Prov.	17	5,753	13
金門縣 Kinmen C.	16	5,630	13
連江縣 Lienchiang C.	1	123	—

TABLE 26. REGISTRATION OF BUILDINGS' OWNERSHIP - BY LOCALITY(CONT.)

Registration of Ownership Transfer		
Gift	其他 Others	
面積 (平方公尺) Area (m ²)	棟數 Buildings	面積 (平方公尺) Area (m ²)
424,661	3,421	690,409
50,494	1,168	81,134
36,741	936	89,389
54,345	526	162,754
53,762	178	90,917
37,287	78	8,807
40,103	250	62,253
149,992	284	195,071
9,424	36	88,194
10,717	20	21,805
13,085	13	8,699
18,126	25	27,148
10,435	22	3,848
33,941	27	18,642
8,508	21	8,202
14,654	35	3,309
4,094	9	1,226
6,929	18	2,039
1,616	12	2,740
4,920	16	1,757
8,003	20	2,724
5,541	10	4,738
1,937	1	83
1,937	1	83
—	—	—

表27. 辦理建物他項權利登記—按月別分

年 (月) 別 Year (Month)	總 計 Grand Total		抵			
			合 計 Total		設 定 Creation	
	棟 數 Buildings	面 積 (平方公尺) Area (m ²)	棟 數 Buildings	面 積 (平方公尺) Area (m ²)	棟 數 Buildings	面 積 (平方公尺) Area (m ²)
一〇二年 2013	1,126,658	165,834,927	1,126,622	165,831,436	554,774	77,016,186
一〇三年 2014	1,120,365	173,388,039	1,120,361	173,387,816	538,952	76,860,981
一〇四年 2015	1,051,595	227,400,523	1,051,594	227,400,402	506,222	83,139,267
一〇五年 2016	1,031,160	165,664,101	1,031,159	165,664,074	514,834	77,509,581
一〇六年 2017	1,060,117	158,682,848	1,060,115	158,682,545	547,294	74,787,610
一〇七年 2018	1,131,387	174,566,727	1,131,381	174,566,507	565,843	80,509,888
一〇八年 2019	1,105,479	176,844,811	1,105,475	176,844,325	587,800	84,443,572
一〇九年 2020	1,138,981	182,170,688	1,138,975	182,170,131	623,353	89,861,967
一一〇年 2021	1,118,503	170,025,375	1,118,498	170,025,235	619,675	82,342,659
六 月 June	91,520	13,737,574	91,520	13,737,574	53,248	6,984,358
七 月 July	85,865	13,866,034	85,864	13,866,021	46,687	6,728,577
八 月 Aug.	86,235	13,196,539	86,235	13,196,539	47,110	6,364,357
九 月 Sept.	90,615	13,053,614	90,615	13,053,614	50,020	6,409,389
十 月 Oct.	94,934	14,246,323	94,932	14,246,297	53,169	7,149,373
十一月 Nov.	101,654	15,705,946	101,654	15,705,946	56,298	7,413,481
十二月 Dec.	109,214	16,571,599	109,214	16,571,599	61,026	8,241,791
一一一年 2022	571,431	90,038,647	571,430	90,038,590	321,087	42,853,351
一 月 Jan.	104,526	16,155,063	104,526	16,155,063	58,023	7,949,885
二 月 Feb.	62,386	12,532,359	62,386	12,532,359	35,202	5,756,270
三 月 Mar.	111,002	15,886,492	111,002	15,886,492	62,128	7,655,971
四 月 Apr.	96,035	14,100,222	96,035	14,100,222	54,588	6,583,054
五 月 May	101,215	15,079,698	101,214	15,079,640	57,502	7,628,557
六 月 June	96,267	16,284,815	96,267	16,284,815	53,644	7,279,614
較上月增減(%) VS. with Last Month	-4.89	7.99	-4.89	7.99	-6.71	-4.57
較上年同月增減(%) VS. with Last Year	5.19	18.54	5.19	18.54	0.74	4.23

資料來源：直轄市、縣(市)政府。

TABLE 27. REGISTRATION OF OTHER RIGHTS IN BUILDINGS
- BY MONTH

移 轉 Transfer	押 權 Mortgage Rights					其他權利 Others	
	變 更 Change		塗 銷 Cancellation				
	棟 數 Buildings	面 積 (平方公尺) Area (m ²)	棟 數 Buildings	面 積 (平方公尺) Area (m ²)	棟 數 Buildings	面 積 (平方公尺) Area (m ²)	棟 數 Buildings
18,751	2,655,039	74,974	21,017,236	478,123	65,142,975	36	3,491
9,458	1,734,006	127,611	31,445,226	444,340	63,347,603	4	223
2,383	1,336,981	145,804	34,260,999	397,185	108,663,155	1	120
3,026	806,745	129,045	27,274,381	384,254	60,073,368	1	27
3,251	469,787	121,303	26,512,514	388,267	56,912,634	2	303
57,389	7,325,838	112,095	27,247,219	396,054	59,483,562	6	220
3,661	616,075	102,952	26,895,799	411,062	64,888,878	4	487
2,370	466,532	78,892	24,784,509	434,360	67,057,124	6	557
1,276	417,832	72,288	24,718,896	425,259	62,545,848	5	140
93	30,753	5,523	2,079,156	32,656	4,643,307	—	—
120	23,234	5,829	2,235,694	33,228	4,878,516	1	13
123	26,391	6,227	1,838,966	32,775	4,966,826	—	—
114	44,321	5,738	1,847,871	34,743	4,752,034	—	—
83	18,917	5,461	2,058,079	36,219	5,019,929	2	26
99	29,686	6,187	2,680,337	39,070	5,582,442	—	—
85	14,655	6,886	2,353,004	41,217	5,962,148	—	—
607	128,981	31,785	12,734,295	217,951	34,321,963	1	57
87	13,145	6,405	2,604,114	40,011	5,587,919	—	—
84	7,241	3,013	1,399,634	24,087	5,369,214	—	—
107	18,356	6,153	2,011,941	42,614	6,200,223	—	—
100	16,692	5,158	1,985,722	36,189	5,514,754	—	—
71	12,294	5,588	1,967,207	38,053	5,471,583	1	57
158	61,253	5,468	2,765,677	36,997	6,178,271	—	—
122.54	398.24	-2.15	40.59	-2.78	12.92	-100.00	-100.00
69.89	99.17	-1.00	33.02	13.29	33.06	--	--

Source : County and City Government.

表28. 辦理建物他項權利登記—按區域別分

區域別 Locality	總計 Grand Total		抵 合 計 Total			
	棟數 Buildings	面積 (平方公尺) Area (m ²)	合 計 Total		設 定 Creation	
			棟數 Buildings	面積 (平方公尺) Area (m ²)	棟數 Buildings	面積 (平方公尺) Area (m ²)
一一年六月 June, 2022	96,267	16,284,815	96,267	16,284,815	53,644	7,279,614
新 北 市 New Taipei City	20,025	1,927,081	20,025	1,927,081	11,103	962,682
臺 北 市 Taipei City	10,117	968,140	10,117	968,140	5,571	504,266
桃 園 市 Taoyuan City	11,976	1,912,872	11,976	1,912,872	6,756	864,786
臺 中 市 Taichung City	13,714	3,785,350	13,714	3,785,350	7,746	1,173,886
臺 南 市 Tainan City	6,715	1,311,301	6,715	1,311,301	3,857	707,509
高 雄 市 Kaohsiung City	11,617	1,668,243	11,617	1,668,243	6,678	884,121
臺 灣 省 Taiwan Prov.	21,930	4,682,418	21,930	4,682,418	11,874	2,167,366
宜蘭縣 Yilan C.	2,110	300,164	2,110	300,164	895	117,414
新竹縣 Hsinchu C.	3,493	583,600	3,493	583,600	2,151	264,707
苗栗縣 Miaoli C.	1,608	430,769	1,608	430,769	819	205,771
彰化縣 Changhua C.	2,710	1,032,985	2,710	1,032,985	1,441	465,275
南投縣 Nantou C.	1,115	337,574	1,115	337,574	560	165,409
雲林縣 Yunlin C.	1,269	400,467	1,269	400,467	710	189,017
嘉義縣 Chiayi C.	795	259,514	795	259,514	409	125,559
屏東縣 Pingtung C.	1,945	551,707	1,945	551,707	1,019	213,882
臺東縣 Taitung C.	708	84,290	708	84,290	482	44,659
花蓮縣 Hualien C.	956	176,632	956	176,632	468	87,620
澎湖縣 Penghu C.	185	28,771	185	28,771	101	16,556
基隆市 Keelung City	1,815	146,712	1,815	146,712	975	75,159
新竹市 Hsinchu City	2,327	220,276	2,327	220,276	1,342	121,821
嘉義市 Chiayi City	894	128,956	894	128,956	502	74,518
福 建 省 Fuchien Prov.	173	29,410	173	29,410	59	14,997
金門縣 Kinmen C.	172	28,279	172	28,279	58	13,867
連江縣 Lienchiang C.	1	1,130	1	1,130	1	1,130

資料來源：直轄市、縣(市)政府。

TABLE 28. REGISTRATION OF OTHER RIGHTS IN BUILDINGS
- BY LOCALITY

移 轉 Transfer	押 權 Mortgage Rights					其他權利 Others	
	移 轉 Transfer		變 更 Change		塗 銷 Cancellation		
	棟數 Buildings	面積 (平方公尺) Area (m ²)	棟數 Buildings	面積 (平方公尺) Area (m ²)	棟數 Buildings	面積 (平方公尺) Area (m ²)	棟數 Buildings
158	61,253	5,468	2,765,677	36,997	6,178,271	—	—
50	6,892	1,005	160,618	7,867	796,888	—	—
18	1,576	186	20,462	4,342	441,836	—	—
5	1,331	630	344,048	4,585	702,707	—	—
8	1,757	944	1,083,028	5,016	1,526,679	—	—
17	4,904	303	149,151	2,538	449,737	—	—
22	7,423	613	157,189	4,304	619,510	—	—
38	37,369	1,720	848,558	8,298	1,629,125	—	—
—	—	519	56,439	696	126,311	—	—
1	66	134	112,123	1,207	206,704	—	—
2	386	71	37,129	716	187,484	—	—
4	1,064	242	305,862	1,023	260,784	—	—
4	2,462	158	94,095	393	75,608	—	—
—	—	76	40,209	483	171,241	—	—
5	1,272	42	19,953	339	112,731	—	—
17	31,175	171	119,409	738	187,241	—	—
—	—	27	6,057	199	33,574	—	—
2	415	75	29,125	411	59,471	—	—
2	307	7	1,157	75	10,751	—	—
—	—	81	10,230	759	61,324	—	—
1	222	88	10,715	896	87,518	—	—
—	—	29	6,055	363	48,383	—	—
—	—	67	2,624	47	11,788	—	—
—	—	67	2,624	47	11,788	—	—
—	—	—	—	—	—	—	—

Source : County and City Government.

表29. 測量案件統計

TABLE 29. LAND SURVEY CASES

年 (月) 別 Year (Month)	合 計 Total			土地複丈 Land Revision Survey		
	件數 Cases	筆(棟)數 Plots / Buildings	面積 (平方公尺) Area (m ²)	件數 Cases	筆數 Plots	面積 (平方公尺) Area (m ²)
一〇二年 2013	478,233	813,474	1,522,949,412	304,404	589,778	1,258,405,277
一〇三年 2014	466,020	822,049	1,658,561,688	292,401	580,304	1,287,099,905
一〇四年 2015	452,619	785,344	1,814,984,406	261,682	537,894	1,181,923,950
一〇五年 2016	410,853	696,385	1,503,683,015	239,155	483,799	1,144,918,710
一〇六年 2017	417,367	696,792	1,397,243,715	243,588	490,074	1,094,085,045
一〇七年 2018	418,879	740,356	1,601,606,474	237,014	488,919	1,118,131,716
一〇八年 2019	421,252	714,451	1,464,356,967	244,303	494,958	1,122,951,902
一〇九年 2020	439,860	749,167	1,477,758,672	258,043	527,507	1,179,525,709
一一〇年 2021	440,758	766,114	1,598,759,755	252,127	536,958	1,214,537,792
六月 June	30,819	52,888	109,764,572	15,458	35,121	87,019,734
七月 July	34,146	59,419	105,617,722	20,001	43,624	80,691,310
八月 Aug.	40,116	67,388	137,126,582	22,628	46,679	88,877,789
九月 Sept.	36,658	64,212	137,999,193	21,665	46,477	113,130,600
十月 Oct.	38,459	63,707	146,742,558	21,735	45,744	101,224,580
十一月 Nov.	40,867	74,726	125,941,520	24,427	55,323	99,846,515
十二月 Dec.	41,979	72,366	137,643,932	23,161	50,325	104,370,912
一一一年 2022	220,470	371,633	728,057,801	124,962	263,753	583,234,939
一月 Jan.	40,578	67,833	121,949,353	20,240	44,038	86,991,699
二月 Feb.	27,921	46,749	73,199,015	15,661	33,027	61,999,354
三月 Mar.	43,663	74,606	159,606,809	25,909	53,479	136,098,307
四月 Apr.	37,008	61,507	123,886,047	21,461	44,791	100,800,495
五月 May	35,954	61,632	122,349,708	21,417	45,870	101,519,289
六月 June	35,346	59,306	127,066,869	20,274	42,548	95,825,795
較上月增減(%) VS. with Last Month	-1.69	-3.77	3.86	-5.34	-7.24	-5.61
較上年同月增減(%) VS. with Last Year	14.69	12.14	15.76	31.16	21.15	10.12

資料來源：直轄市、縣(市)政府。
 說明：1. 土地複丈包括分割、合併、繼界、法院囑託及其他。
 2. 建物測量包括一般案件、建物門牌基地整勘查、建物滅失及法院囑託。
 3. 核發謄本數包括地籍圖及建物測量成果圖。
 4. 自106年1月1日起正式廢除地目寄則制度，並停止辦理地目變更登記。

建物測量 Building Survey			地目變更 Changes in Land Category			核發謄本 Maps Issued		
件數 Cases	棟數 Buildings	面積 (平方公尺) Area (m ²)	件數 Cases	筆數 Plots	面積 (平方公尺) Area (m ²)	件數 Cases	筆(棟)數 Plots / Buildings	張數 Sheets
172,242	219,379	263,546,512	1,587	4,317	997,624	2,016,907	7,151,975	2,989,784
171,359	237,378	369,575,154	2,260	4,367	1,886,629	1,827,901	8,878,420	2,714,743
189,006	242,623	631,914,534	1,931	4,827	1,145,922	1,598,132	4,488,314	2,372,136
170,376	209,694	357,413,069	1,322	2,892	1,351,236	1,454,584	3,400,137	2,083,856
173,746	206,678	303,140,763	33	40	17,908	1,421,039	3,253,026	2,045,619
181,865	251,437	483,474,758	-	-	-	1,352,224	2,898,798	1,966,309
176,949	219,493	341,405,065	-	-	-	1,282,132	2,746,863	1,918,088
181,817	221,660	298,232,963	-	-	-	1,327,437	2,638,741	1,950,249
188,631	229,156	384,221,963	-	-	-	1,181,820	2,345,543	1,758,592
15,361	17,767	22,744,838	-	-	-	74,199	140,810	114,213
14,145	15,795	24,926,411	-	-	-	91,223	174,193	129,709
17,488	20,709	48,248,794	-	-	-	91,335	185,334	149,410
14,993	17,735	24,868,592	-	-	-	94,769	186,463	136,377
16,724	17,963	45,517,978	-	-	-	101,808	204,414	144,046
16,440	19,403	26,095,005	-	-	-	104,468	203,838	154,328
18,818	22,041	33,273,020	-	-	-	100,868	205,856	148,833
95,508	107,880	144,822,862	-	-	-	563,398	1,083,284	830,193
20,338	23,795	34,957,654	-	-	-	90,888	178,664	135,949
12,260	13,722	11,199,661	-	-	-	74,753	138,093	110,398
17,754	21,127	23,508,502	-	-	-	125,682	247,585	182,398
15,547	16,716	23,085,552	-	-	-	93,208	173,528	135,883
14,537	15,762	20,830,419	-	-	-	90,673	176,293	134,255
15,072	16,758	31,241,075	-	-	-	88,194	169,121	131,310
3.68	6.32	49.98	--	--	--	-2.73	-4.07	-2.19
-1.88	-5.68	37.35	--	--	--	18.86	20.11	14.97

Source : County and City Government.
 Note : 1. Land Revision Survey contains Land Subdivision, Combination, Clear Boundary, Court Entrustment and Others.
 2. Construction Improvement Survey contains General Cases, House/Land Number Survey, Building Reduction and Court Entrustment.
 3. Maps issued contains Cadastral Maps and Construction Survey Maps.
 4. The item, "Changes in Land Category", has been officially abolished since January 1st, 2017 and the government has stopped handling it.

表30. 都市地價指數－1. 總指數
TABLE 30. INDICES OF URBAN LAND PRICE - 1. GENERAL INDEX

基期：107年3月31日=100 Base Period : 2018/3/31=100

區 域 別	107年 9月30日	108年 3月31日	108年 9月30日	109年 3月31日	109年 9月30日	110年 3月31日	110年 9月30日	111年 3月31日
Locality	2018/ 9/30	2019/ 3/31	2019/ 9/30	2020/ 3/31	2020/ 9/30	2021/ 3/31	2021/ 9/30	2022/ 3/31
全國 Nation-wide	100.22	100.55	100.74	100.90	101.95	103.13	103.98	105.86
新北市 New Taipei City	99.58	99.40	99.54	99.91	101.21	102.53	104.59	106.91
臺北市 Taipei City	100.21	100.45	100.77	100.47	102.01	103.51	103.80	105.77
桃園市 Taoyuan City	99.76	99.97	100.45	100.92	101.69	102.44	102.54	103.97
臺中市 Taichung City	100.56	100.84	99.88	100.48	101.24	102.37	103.12	104.51
臺南市 Tainan City	101.18	101.98	102.51	103.21	104.34	105.97	107.69	109.45
高雄市 Kaohsiung City	100.19	101.08	101.53	101.63	102.10	102.99	104.49	108.16
臺灣省 Taiwan Prov.	100.38	100.85	101.27	101.58	102.10	102.71	103.45	104.35
宜蘭縣 Yilan C.	100.78	101.25	101.48	101.78	102.16	102.47	102.95	103.38
新竹縣 Hsinchu C.	99.76	99.88	100.24	100.70	100.92	101.70	102.28	102.86
苗栗縣 Miaoli C.	100.53	100.99	101.56	101.83	102.58	103.43	104.45	106.23
彰化縣 Changhua C.	100.21	100.95	101.22	101.74	102.45	103.35	104.05	104.56
南投縣 Nantou C.	100.33	100.53	100.83	101.00	101.15	101.43	101.73	102.04
雲林縣 Yunlin C.	100.55	101.28	101.90	102.14	102.55	103.35	104.26	105.26
嘉義縣 Chiayi C.	100.36	100.81	101.10	101.25	101.54	101.98	102.32	102.92
屏東縣 Pingtung C.	100.67	101.40	101.98	102.51	103.03	103.96	104.82	105.73
臺東縣 Taitung C.	100.44	100.82	101.14	101.46	102.37	103.39	104.53	105.25
花蓮縣 Hualien C.	99.92	100.36	100.64	100.99	101.13	101.42	101.66	102.01
澎湖縣 Penghu C.	99.76	99.64	100.66	100.22	100.31	100.47	100.51	100.15
基隆市 Keelung City	100.87	101.86	102.30	102.73	103.14	103.88	104.74	105.71
新竹市 Hsinchu City	100.61	101.02	101.63	101.70	102.21	102.59	103.52	105.47
嘉義市 Chiayi City	100.61	100.73	101.29	101.41	102.78	102.89	104.43	105.77
福建省 Fuchien Prov.	—	—	—	—	—	—	—	—
金門縣 Kinmen C.	100.46	101.39	101.88	101.96	102.24	102.83	103.36	103.71
連江縣 Lienchiang C.	101.32	102.46	102.03	102.31	102.22	102.31	101.96	102.43

表30. 都市地價指數－2. 使用分區指數
TABLE 30. INDICES OF URBAN LAND PRICE - 2. USING DISTRICT INDEX

計算期：111年3月31日 Count Period : 2022/3/31
基 期：107年3月31日 Base Period : 2018/3/31

區 域 別	總指數	住宅區	商業區	工業區
Locality	General Index	Residential Index	Commercial Index	Industrial Index
全國 Nation-wide	105.86	106.02	105.24	106.21
新北市 New Taipei City	106.91	107.27	104.19	107.62
臺北市 Taipei City	105.77	105.82	105.60	106.25
桃園市 Taoyuan City	103.97	103.81	103.96	104.59
臺中市 Taichung City	104.51	105.05	103.32	102.23
臺南市 Tainan City	109.45	109.49	105.66	112.90
高雄市 Kaohsiung City	108.16	108.28	108.11	107.20
臺灣省 Taiwan Prov.	104.35	104.56	103.58	104.32
宜蘭縣 Yilan C.	103.38	103.59	102.81	103.22
新竹縣 Hsinchu C.	102.86	103.16	101.77	102.78
苗栗縣 Miaoli C.	106.23	105.95	107.45	106.42
彰化縣 Changhua C.	104.56	104.83	103.84	103.58
南投縣 Nantou C.	102.04	102.21	100.70	103.53
雲林縣 Yunlin C.	105.26	105.57	103.74	106.70
嘉義縣 Chiayi C.	102.92	103.09	101.26	104.23
屏東縣 Pingtung C.	105.73	106.49	102.62	102.52
臺東縣 Taitung C.	105.25	105.42	104.56	104.50
花蓮縣 Hualien C.	102.01	102.47	101.48	98.67
澎湖縣 Penghu C.	100.15	99.88	100.30	104.20
基隆市 Keelung City	105.71	106.85	104.04	103.76
新竹市 Hsinchu City	105.47	105.36	105.39	106.86
嘉義市 Chiayi City	105.77	105.60	105.16	109.79
福建省 Fuchien Prov.	—	—	—	—
金門縣 Kinmen C.	103.71	103.78	103.83	101.54
連江縣 Lienchiang C.	102.43	103.76	100.20	—

資料來源：本部地政司。

Source : Dept. of Land Adm. of MOI.

表31. 警察機關受(處)理刑事案件

年(月)別 Year (Month)	發生件數(包括補報數)(件) Offenses Known to the Police (Cases)				破獲件數(包括 Offenses Cleared	
	合計 Total	竊盜 Larceny	暴力 犯罪 Violent Crime	其他 刑案 Others	合計 Total	竊盜 Larceny
一〇二年 2013	298,967	82,496	2,525	213,946	258,802	60,436
一〇三年 2014	306,300	76,330	2,289	227,681	263,515	59,223
一〇四年 2015	297,800	66,255	1,956	229,589	273,567	55,055
一〇五年 2016	294,831	57,606	1,627	235,598	274,091	48,898
一〇六年 2017	293,453	52,025	1,260	240,168	277,506	46,022
一〇七年 2018	284,538	47,591	993	235,954	270,882	43,262
一〇八年 2019	268,349	42,272	859	225,218	258,706	40,406
一〇九年 2020	259,713	37,016	707	221,990	253,741	36,597
一一〇年 2021	243,082	35,067	598	207,417	240,177	34,826
六月 June	15,244	2,511	38	12,695	14,912	2,516
七月 July	17,294	2,688	46	14,560	17,089	2,723
八月 Aug.	21,614	2,910	53	18,651	21,324	2,889
九月 Sept.	21,790	2,873	51	18,866	21,116	2,789
十月 Oct.	21,107	2,850	48	18,209	21,163	2,924
十一月 Nov.	22,075	2,952	44	19,079	22,369	2,976
十二月 Dec.	20,948	2,998	48	17,902	20,281	2,831
一一一年 2022	127,332	18,414	251	108,667	123,660	17,999
一月 Jan.	19,656	2,467	33	17,156	19,737	2,577
二月 Feb.	17,191	2,275	29	14,887	17,256	2,349
三月 Mar.	22,514	2,960	45	19,509	22,392	2,973
四月 Apr.	21,721	3,249	53	18,419	20,867	3,118
五月 May	26,597	4,350	42	22,205	23,984	3,823
六月 June	19,653	3,113	49	16,491	19,424	3,159
較上月增減(%) VS. with Last Month	-26.11	-28.44	16.67	-25.73	-19.01	-17.37
較上年同月增減(%) VS. with Last Year	28.92	23.97	28.95	29.90	30.26	25.56

資料來源：本部警政署。

說明：1.竊盜包括重大、普通、汽車、機車竊盜。
2.暴力犯罪包括故意殺人、擄人勒贖、強盜、搶奪、重傷害、恐嚇取財、強制性交。
3.自106年1月起暴力犯罪項下「強制性交」統計項排除「對幼性交」。
4.「發生件數(當期)」，「破獲件數(當期)」，「刑案發生率(當期)」，「破獲率(當期)」，不含逾月補報數，年累計則含當年逾月補報數，故各月加總不等於年累計數。

TABLE 31. OFFENSES HANDLED BY POLICE ORGANIZATIONS

破積案(件) (Cases)		發生件數(當期)(件) Offenses Known to the Police in the Current Period (Cases)				破獲件數(當期)(件) Offenses Cleared in the Current Period(Cases)		
暴力 犯罪 Violent Crime	其他 刑案 Others	合計 Total	竊盜 Larceny	暴力 犯罪 Violent Crime	其他 刑案 Others	合計 Total	竊盜 Larceny	暴力 犯罪 Violent Crime
2,456	195,910	257,685	74,207	2,084	181,394	209,064	45,312	1,929
2,234	202,058	266,454	67,570	1,854	197,030	213,633	43,009	1,726
2,008	216,504	257,047	58,245	1,657	197,145	222,449	40,185	1,588
1,656	223,537	254,849	52,228	1,396	201,225	225,960	38,567	1,337
1,293	230,191	252,925	47,474	1,142	204,309	229,445	37,519	1,112
995	226,625	239,304	42,462	902	195,940	219,400	34,860	867
898	217,402	223,567	37,306	777	185,484	207,969	32,435	748
737	216,407	214,066	32,533	641	180,892	202,518	29,625	636
597	204,754	195,727	31,145	558	164,024	187,778	29,056	547
44	12,352	3,311	961	32	2,318	2,354	696	26
53	14,313	5,007	1,121	35	3,851	3,977	810	29
53	18,382	7,508	1,259	42	6,207	6,274	893	34
46	18,281	7,537	1,243	37	6,257	6,212	831	26
59	18,180	6,830	1,153	31	5,646	5,728	806	27
46	19,347	6,941	1,101	32	5,808	6,032	818	29
47	17,403	6,407	1,147	38	5,222	5,253	764	33
251	105,410	82,860	14,661	233	67,966	76,815	13,331	222
36	17,124	6,873	932	26	5,915	6,019	699	23
26	14,881	5,089	795	19	4,275	4,438	619	17
45	19,374	7,499	1,073	36	6,390	6,613	844	30
53	17,696	6,260	1,041	43	5,176	5,323	796	36
44	20,117	5,345	1,169	35	4,141	4,201	852	30
47	16,218	5,686	1,181	45	4,460	4,612	883	35
6.82	-19.34	6.38	1.03	28.57	7.73	9.78	3.64	16.67
6.82	31.25	71.73	22.89	40.63	92.40	95.92	26.87	34.62

Source :National Police Agency, MOI.

Note : 1.Theft includes Larceny, Serious, Motor Vehicle and Motorcycle Theft.
2.Violent crime includes murder and nonnegligent manslaughter, kidnapping, robbery, snatch and grab,aggravated assault, intimidation and extortion, forcible rape.
3.Having sex with children has been excluded the item of forcible rape since January 1,2017.
4."Offenses Known to the Police in the Current Period", "Offenses Cleared in the Current Period", "Crime Rate in the Current Period" and "Clearance Rate in the Current Period", do not include the number of overdue reported cases in the previous months. Annual accumulation data for each year includes the number of overdue reported cases in the given year, the sum of each month does not equal to the annual accumulation.

表31. 警察機關受(處)理刑事案件(續)

年(月)別 Year (Month)	嫌疑犯人數(人) Offenders (Persons)				
	其他 刑案 Others	合計 Total	竊盜 Larceny	暴力 犯罪 Violent Crime	其他 刑案 Others
一〇二年 2013	161,823	255,310	33,468	3,052	218,790
一〇三年 2014	168,898	261,603	34,574	2,825	224,204
一〇四年 2015	180,676	269,296	33,913	2,522	232,861
一〇五年 2016	186,056	272,817	31,543	2,208	239,066
一〇六年 2017	190,814	287,294	32,204	1,910	253,180
一〇七年 2018	183,673	291,621	32,028	1,666	257,927
一〇八年 2019	174,786	277,664	31,398	1,464	244,802
一〇九年 2020	172,257	281,811	29,128	1,195	251,488
一一〇年 2021	158,175	265,221	27,929	1,073	236,219
六月 June	1,632	15,929	1,954	78	13,897
七月 July	3,138	18,033	2,083	122	15,828
八月 Aug.	5,347	23,148	2,233	92	20,823
九月 Sept.	5,355	23,255	2,242	71	20,942
十月 Oct.	4,895	23,496	2,352	134	21,010
十一月 Nov.	5,185	25,633	2,489	92	23,052
十二月 Dec.	4,456	22,402	2,382	100	19,920
一一一年 2022	63,262	138,704	15,225	375	123,104
一月 Jan.	5,297	21,953	2,027	47	19,879
二月 Feb.	3,802	19,551	1,936	34	17,581
三月 Mar.	5,739	24,984	2,568	77	22,339
四月 Apr.	4,491	23,220	2,658	84	20,478
五月 May	3,319	26,999	3,367	56	23,576
六月 June	3,694	21,997	2,669	77	19,251
較上月增減(%) VS. with Last Month	-26.11	-18.53	-20.73	37.50	-18.32
較上年同月增減(%) VS. with Last Year	28.92	38.09	36.59	-1.28	38.46

TABLE 31. OFFENSES HANDLED BY POLICE ORGANIZATIONS(CONT.)

刑案發生率 (含積案) (件/十萬人) Crime Rate (Cases/ 100,000P.)	刑案發生率 (當期) (件/十萬人) Crime Rate in the Current Period (Cases/ 100,000P.)	犯罪人口率 (人/十萬人) Offender Rate (Persons/ 100,000P.)	破獲率 (含積案) (%) Clearance Rate	破獲率 (當期) (%) Clearance Rate in the Current Period
1,280.66	1,103.83	1,093.65	86.57	81.13
1,308.77	1,138.52	1,117.79	86.03	80.18
1,269.24	1,095.55	1,147.75	91.86	86.54
1,253.75	1,083.73	1,160.14	92.97	88.66
1,245.79	1,073.74	1,219.65	94.57	90.72
1,206.69	1,014.86	1,236.73	95.20	91.68
1,137.26	947.48	1,176.74	96.41	93.02
1,101.31	907.74	1,195.02	97.70	94.61
1,035.79	834.01	1,130.13	98.80	95.94
64.89	14.09	67.80	97.82	71.10
73.66	21.33	76.80	98.81	79.43
92.13	32.00	98.66	98.66	83.56
92.96	32.15	99.20	96.91	82.42
90.11	29.16	100.31	100.27	83.87
94.32	29.66	109.52	101.33	86.90
89.58	27.40	95.80	96.82	81.99
546.94	355.92	595.79	97.12	92.70
84.13	29.42	93.97	100.41	87.57
73.67	21.81	83.79	100.38	87.21
96.65	32.19	107.25	99.46	88.19
93.46	26.93	99.91	96.07	85.03
114.61	23.03	116.35	90.18	78.60
84.74	24.52	94.85	98.83	81.11
-29.87	1.48	-21.50	8.66	2.51
19.86	10.42	27.05	1.01	10.02

表32. 警察機關受(處)理暴力犯罪

年 (月) 別 Year (Month)	發生件數(包括補報數) (件) Offenses Known to the Police (Cases)						破獲件數 Offenses	
	合計 Total	重大恐嚇取財 Serious Intimidation /Extortion	擄人勒贖 Kidnaping for Ransom	強盜搶奪 Robbery & Forceful Taking	重傷害及故意殺人 Mayhem & Murder	強制性交 Rape	合計 Total	重大恐嚇取財 Serious Intimidation /Extortion
一〇二年 2013	2,525	—	8	1,001	497	1,019	2,456	—
一〇三年 2014	2,289	—	5	835	499	950	2,234	—
一〇四年 2015	1,956	—	7	740	464	745	2,008	—
一〇五年 2016	1,627	1	4	643	428	551	1,656	1
一〇六年 2017	1,260	—	3	523	432	302	1,293	—
一〇七年 2018	993	3	5	399	358	228	995	3
一〇八年 2019	859	1	6	329	322	201	898	1
一〇九年 2020	707	1	1	281	259	165	737	1
一一〇年 2021	598	—	7	267	243	81	597	—
六月 June	38	—	1	18	16	3	44	—
七月 July	46	—	—	18	24	4	53	—
八月 Aug.	53	—	—	21	25	7	53	—
九月 Sept.	51	—	—	21	23	7	46	—
十月 Oct.	48	—	1	22	20	5	59	—
十一月 Nov.	44	—	1	21	18	4	46	—
十二月 Dec.	48	—	2	21	20	5	47	—
一一一年 2022	251	—	1	120	99	31	251	—
一月 Jan.	33	—	—	15	13	5	36	—
二月 Feb.	29	—	1	13	13	2	26	—
三月 Mar.	45	—	—	25	15	5	45	—
四月 Apr.	53	—	—	19	26	8	53	—
五月 May	42	—	—	23	12	7	44	—
六月 June	49	—	—	25	20	4	47	—
較上月增減(%) VS. with Last Month	16.67	--	--	8.70	66.67	-42.86	6.82	--
較上年同月增減(%) VS. with Last Year	28.95	--	-100.00	38.89	25.00	33.33	6.82	--

資料來源：本部警政署。

說明：1. 105年以前強制性交包括強制性交(單一嫌疑犯)、共同強制性交(嫌疑犯二人以上)及對幼性交，依據105年12月28日警政署刑事局第5次刑事工作檢討會報決議，自106年起，將暴力犯罪項下「強制性交」統計項排除「對幼性交」。
2. 「發生件數(當期)」及「破獲件數(當期)」不含逾月補報數，年累計則含當年逾月補報數，故各月加總不等於年累計數。

TABLE 32. VIOLENT CRIME HANDLED BY POLICE ORGANIZATIONS

(包括破獲案) (件) Cleared (Cases)				發生件數(當期) (件) Offenses Known to the Police in the Current Period (Cases)					
擄人勒贖 Kidnaping for Ransom	強盜搶奪 Robbery & Forceful Taking	重傷害及故意殺人 Mayhem & Murder	強制性交 Rape	合計 Total	恐嚇取財 Intimidation /Extortion	擄人勒贖 Kidnaping for Ransom	強盜搶奪 Robbery & Forceful Taking	重傷害及故意殺人 Mayhem & Murder	強制性交 Rape
6	947	497		2,084	—	8	960	452	664
7	805	497		1,854	—	5	792	450	607
7	756	464		1,657	—	6	722	430	499
4	668	421		1,396	1	4	622	391	378
3	554	428	308	1,142	—	3	505	399	235
5	412	350	225	902	3	5	386	330	178
6	338	337	216	777	1	5	317	299	155
1	296	264	175	641	1	1	276	235	128
7	269	239	82	558	—	6	262	224	66
—	23	15	6	32	—	1	17	13	1
1	21	27	4	35	—	—	17	16	2
—	20	26	7	42	—	—	18	21	3
—	21	18	7	37	—	—	18	14	5
1	23	26	9	31	—	—	18	13	—
1	23	18	4	32	—	1	17	14	—
2	21	20	4	38	—	1	20	14	3
1	121	98	31	233	—	1	117	94	21
—	15	15	6	26	—	—	13	11	2
1	12	12	1	19	—	—	8	10	1
—	23	17	5	36	—	—	23	12	1
—	23	26	4	43	—	—	18	21	4
—	24	13	7	35	—	—	20	12	3
—	24	15	8	45	—	—	25	18	2
--	—	15.38	14.29	28.57	--	--	25.00	50.00	-33.33
--	4.35	—	33.33	40.63	--	-100.00	47.06	38.46	100.00

Source: National Police Agency, MOI.

Note: 1. Forcible Rape includes rape (one offender), multi-perpetrator rape (two or more offenders), and having sex with children before 2016. According to the resolution of the CIB's fifth criminal work review meeting on December 28, 2016, having sex with children has been excluded the item of forcible rape since January 1, 2017.
2. "Offenses Known to the Police in the Current Period" and "Offenses Cleared in the Current Period", do not include the number of overdue reported cases in the previous months. Annual accumulation data for each year includes the number of overdue reported cases in the given year, the sum of each month does not equal to the annual accumulation.

表32. 警察機關受(處)理暴力犯罪(續)

年 (月) 別 Year (Month)	破獲件數(當期) (件) Offenses Cleared in the Current Period (Cases)					
	合計 Total	重大恐嚇取財 Serious Intimidation /Extortion	擄人勒贖 Kidnapping for Ransom	強盜搶奪 Robbery & Forceful Taking	重傷害及故意殺人 Mayhem & Murder	強制性交 Rape
一〇二年 2013	1,929	—	6	868	440	615
一〇三年 2014	1,726	—	5	731	436	554
一〇四年 2015	1,588	—	6	691	420	471
一〇五年 2016	1,337	1	4	601	376	355
一〇六年 2017	1,112	—	3	497	386	226
一〇七年 2018	867	3	5	380	317	162
一〇八年 2019	748	1	5	307	290	145
一〇九年 2020	636	1	1	274	232	128
一一〇年 2021	547	—	6	259	217	65
六月 June	26	—	—	15	10	1
七月 July	29	—	—	16	12	1
八月 Aug.	34	—	—	15	17	2
九月 Sept.	26	—	—	16	7	3
十月 Oct.	27	—	—	16	11	—
十一月 Nov.	29	—	1	16	12	—
十二月 Dec.	33	—	1	18	12	2
一一一年 2022	222	—	1	115	85	21
一月 Jan.	23	—	—	11	10	2
二月 Feb.	17	—	—	6	10	1
三月 Mar.	30	—	—	20	10	—
四月 Apr.	36	—	—	16	18	2
五月 May	30	—	—	19	11	—
六月 June	35	—	—	23	10	2
較上月增減(%) VS. with Last Month	16.67	--	--	21.05	-9.09	--
較上年同月增減(%) VS. with Last Year	34.62	--	--	53.33	—	100.00

TABLE 32. VIOLENT CRIME HANDLED BY POLICE ORGANIZATIONS(CONT.)

合計 Total	嫌疑犯人數 (人) Offenders (Persons)				
	恐嚇取財 Intimidation /Extortion	擄人勒贖 Kidnapping for Ransom	強盜搶奪 Robbery & Forceful Taking	重傷害及故意殺人 Mayhem & Murder	強制性交 Rape
3,052	—	34	1,104	892	1,022
2,825	—	16	884	968	957
2,522	—	33	856	840	793
2,208	4	10	806	800	588
1,910	—	23	707	828	352
1,666	8	35	560	829	234
1,464	2	18	476	746	222
1,195	2	5	480	523	185
1,073	—	49	407	534	83
78	—	—	33	40	5
122	—	8	35	75	4
92	—	—	44	42	6
71	—	—	33	31	7
134	—	4	45	76	9
92	—	6	32	49	5
100	—	25	30	39	6
375	—	4	174	173	24
47	—	—	22	19	6
34	—	4	17	12	1
77	—	—	40	32	5
84	—	—	29	51	4
56	—	—	32	16	8
77	—	—	34	43	—
37.50	--	--	6.25	168.75	-100.00
-1.28	--	--	3.03	7.50	-100.00

表33. 警察機關查獲少年嫌疑犯人數

單位：人

年 (月) 別 Year (Month)	總計 (12-18歲 未滿) Grand Total	竊盜 Larceny	暴	
			合計 Total	重大恐嚇取財 Serious Intimidation /Extortion
一〇二年 2013	12,038	3,385	474	—
一〇三年 2014	10,969	3,155	399	—
一〇四年 2015	11,002	2,741	270	—
一〇五年 2016	9,775	2,111	218	—
一〇六年 2017	10,499	1,823	207	—
一〇七年 2018	8,893	1,795	158	—
一〇八年 2019	9,441	1,838	119	1
一〇九年 2020	10,226	1,594	104	—
一一〇年 2021	9,627	1,216	55	—
六月 June	616	97	1	—
七月 July	823	67	11	—
八月 Aug.	939	62	10	—
九月 Sept.	801	63	1	—
十月 Oct.	792	85	7	—
十一月 Nov.	827	106	3	—
十二月 Dec.	751	86	1	—
一一一年 2022	4,683	592	10	—
一月 Jan.	753	70	1	—
二月 Feb.	661	85	—	—
三月 Mar.	832	131	1	—
四月 Apr.	776	95	—	—
五月 May	992	152	—	—
六月 June	669	59	8	—
較上月增減(%) VS. with Last Month	-32.56	-61.18	--	--
較上年同月增減(%) VS. with Last Year	8.60	-39.18	700.00	--

資料來源：本部警政署。
說明：竊盜包括重大、普通、汽車、機車竊盜；105年以前強制性交包括強制性交(單一嫌疑犯)、共同強制性交(二人以上嫌疑犯)及對幼性交，自106年起強制性交統計項排除對幼性交。

TABLE 33. JUVENILE OFFENDERS HANDLED BY POLICE ORGANIZATIONS

Unit: Persons

力 犯 罪 Violent Crime				其他犯罪 Others	少年嫌疑犯 占總嫌疑犯 比率(%) Juvenile Offenders to the All
擄人勒贖 Kidnapping for Ransom	強盜搶奪 Robbery & Forceful Taking	重傷害及 故意殺人 Mayhem & Murder	強制性交 Rape		
—	137	120	217	8,179	4.72
1	54	141	203	7,415	4.19
1	49	77	143	7,991	4.09
3	53	64	98	7,446	3.58
—	46	91	70	8,469	3.65
—	43	79	36	6,940	3.05
5	29	45	39	7,484	3.40
—	32	29	43	8,528	3.63
—	13	33	9	8,356	3.63
—	—	1	—	518	3.87
—	1	9	1	745	4.56
—	7	3	—	867	4.06
—	—	—	1	737	3.44
—	3	2	2	700	3.37
—	—	2	1	718	3.23
—	—	1	—	664	3.35
—	3	5	2	4,081	3.38
—	—	—	1	682	3.43
—	—	—	—	576	3.38
—	—	—	1	700	3.33
—	—	—	—	681	3.34
—	—	—	—	840	3.67
—	3	5	—	602	3.04
--	--	--	--	-28.33	-0.63
--	--	400.00	--	16.22	-0.83

Source: National Police Agency, MOI.
Note: Theft includes Larceny, Serious, Motor Vehicle and Motorcycle Theft; Since 2017, rape excludes the item of child rape.

表34. 警察機關檢肅毒品統計

年 (月) 別 Year (Month)	違反毒品危害防制條例 Violation of the Narcotics Endangerment Prevention Act		毒品數量 (公斤)				
	發生 件數 Offenses (Cases)	嫌疑犯 人數 Offenders (Persons)	合計 Total	第一級毒品			
				小計 Subtotal	海洛因 Heroin	嗎啡 Morphine	鴉片 Opium
一〇二年 2013	40,130	43,268	4,412.52	286.09	285.64	0.44	0.00
一〇三年 2014	38,369	41,265	6,712.48	123.53	123.38	0.15	0.00
一〇四年 2015	49,576	53,622	7,631.30	109.90	109.64	0.25	0.00
一〇五年 2016	54,873	58,707	4,616.10	105.10	91.41	0.41	0.00
一〇六年 2017	58,515	62,644	9,685.47	101.83	84.05	0.47	0.00
一〇七年 2018	55,480	59,106	20,596.64	508.33	507.95	0.36	0.00
一〇八年 2019	47,035	49,131	15,929.37	122.11	119.72	1.53	0.00
一〇九年 2020	45,489	47,779	13,305.71	643.90	643.74	0.14	0.01
一一〇年 2021	38,644	40,987	8,332.55	520.17	519.53	0.07	0.13
六月 June	1,886	1,944	65.78	4.54	4.54	—	—
七月 July	2,129	2,273	1,345.30	2.50	2.50	—	—
八月 Aug.	3,373	3,649	216.80	5.15	5.15	—	—
九月 Sept.	3,953	4,253	1,487.91	16.75	16.74	0.01	—
十月 Oct.	3,813	4,012	513.35	19.88	19.88	0.00	0.00
十一月 Nov.	3,833	4,138	334.10	10.06	10.03	0.03	—
十二月 Dec.	2,914	3,071	701.28	424.59	424.25	0.01	0.00
一一一年 2022	19,211	20,099	7,889.13	26.74	25.73	0.01	0.00
一月 Jan.	2,989	3,124	802.97	3.80	2.80	0.00	—
二月 Feb.	2,875	3,036	1,224.33	3.34	3.34	0.00	—
三月 Mar.	3,894	4,041	821.15	3.28	3.28	0.00	—
四月 Apr.	3,300	3,414	1,046.50	2.76	2.75	0.00	0.00
五月 May	3,143	3,314	1,395.04	1.22	1.22	0.00	—
六月 June	3,010	3,170	2,599.15	12.33	12.33	0.00	—
較上月增減(%) VS. with Last Month	-4.23	-4.35	86.31	908.27	909.08	-80.00	--
較上年同月增減(%) VS. with Last Year	59.60	63.07	3,851.43	171.97	171.97	--	--

資料來源：本部警政署。

TABLE 34. OFFENSES OF NARCOTIC DRUGS

Narcotic Drugs (Kilogram)								
1st Class	第二級毒品 2nd Class					第三級 (低含量可 待因、FM2 、K他命等) 3rd Class	第四級 4th Class	其他 (種子等) Others
古柯鹼 及其他 Cocain & Others	小計 Subtotal	罌粟 Opium Poppy	大麻 Marijuana	安非他命 Amphetamin	其他 Others			
—	1,158.52	—	31.47	974.29	152.76	2,028.77	939.05	0.10
0.00	1,096.15	—	29.85	662.78	403.52	3,266.23	2,226.16	0.40
0.00	1,540.64	—	52.95	1,340.35	147.33	1,141.49	4,839.27	0.00
13.27	1,261.38	—	49.63	1,112.43	99.32	1,230.18	2,013.37	6.07
17.30	3,379.16	—	418.21	2,395.32	565.64	2,395.42	3,808.28	0.78
0.02	7,484.78	—	257.78	7,037.28	189.73	8,437.17	4,163.91	2.45
0.85	2,440.39	—	218.84	1,967.94	253.62	5,083.33	8,283.26	0.28
0.01	2,027.59	—	250.36	1,526.48	250.75	3,737.40	6,896.48	0.34
0.44	1,714.94	0.20	507.90	949.54	257.29	1,560.08	4,532.87	4.49
—	13.35	—	2.98	4.28	6.09	47.86	0.03	—
—	170.29	—	150.53	8.21	11.55	41.40	1,131.08	0.03
—	111.46	—	6.87	71.06	33.52	59.45	40.74	0.01
—	185.17	—	161.56	13.34	10.27	273.13	1,012.03	0.83
—	435.94	—	1.19	419.67	15.08	31.75	25.51	0.27
—	148.72	—	55.41	20.11	73.21	66.57	106.41	2.34
0.32	103.61	—	78.45	12.92	12.24	31.73	140.45	0.90
1.00	2,050.67	—	339.86	1,620.36	90.46	1,830.90	3,979.42	1.40
1.00	639.46	—	44.87	584.13	10.45	74.48	85.23	0.00
0.00	791.54	—	91.71	689.45	10.39	427.56	1.22	0.66
—	126.07	—	40.04	59.03	27.00	25.11	666.24	0.45
—	219.39	—	144.21	61.45	13.73	73.47	750.88	0.01
—	225.82	—	6.28	210.51	9.03	32.57	1,135.38	0.03
—	48.39	—	12.75	15.79	19.85	1,197.69	1,340.47	0.26
--	-78.57	--	103.02	-92.50	119.86	3,577.04	18.06	692.66
--	262.59	--	328.46	268.63	226.13	2,402.32	--	--

Source : National Police Agency, MOI.

表35. 警察機關查獲槍枝、彈藥、刀械數量

年 (月) 別 Year (Month)	槍 枝 (枝) Firearms				
	合計 Total	制式槍枝		土製槍枝 Self-made Guns	其他槍枝 Other Guns
		Standard Guns	中共槍枝 PRC-made Guns		
一〇二年 2013	1,507	434	3	1,052	21
一〇三年 2014	1,709	372	3	1,290	47
一〇四年 2015	1,743	333	1	1,389	21
一〇五年 2016	2,025	170	2	1,628	227
一〇六年 2017	1,856	224	1	1,620	12
一〇七年 2018	2,180	276	1	1,890	14
一〇八年 2019	1,444	223	1	1,199	22
一〇九年 2020	1,497	157	—	1,258	82
一一〇年 2021	1,296	111	—	1,019	166
六月 June	72	2	—	54	16
七月 July	105	8	—	78	19
八月 Aug.	120	8	—	100	12
九月 Sept.	127	18	—	96	13
十月 Oct.	113	5	—	96	12
十一月 Nov.	101	8	—	82	11
十二月 Dec.	102	11	—	79	12
一一一年 2022	617	42	—	474	101
一月 Jan.	131	10	—	105	16
二月 Feb.	81	4	—	61	16
三月 Mar.	121	6	—	93	22
四月 Apr.	113	11	—	81	21
五月 May	82	3	—	66	13
六月 June	89	8	—	68	13
較上月增減(%) VS. with Last Month	8.54	166.67	--	3.03	—
較上年同月增減(%) VS. with Last Year	23.61	300.00	--	25.93	-18.75

資料來源：本部警政署。
說 明：106年起將「空氣長(手)槍」由原「制式槍枝」歸類至「土製槍枝」。

TABLE 35. ILLEGAL GUNS, PISTOLS, AMMUNITION AND KNIVES CAPTURED BY POLICE ORGANIZATIONS

合計 Total	彈 類 (類) Ammunition				刀械 (把) Knives
	子彈 Cartridges & Bullets	手榴彈 Grenades	土製炸彈 Self-made Bombs	其他彈類 Others	
19,382	8,334	12	34	11,002	465
19,780	6,220	2	91	13,467	361
20,438	7,049	4	85	13,300	425
24,819	9,416	1	114	15,288	1,017
33,557	18,060	2	35	15,460	653
18,092	5,588	—	40	12,464	416
203,427	188,791	—	56	14,580	449
17,045	4,583	1	46	12,415	985
483	93	—	1	389	13
2,121	1,041	—	5	1,075	17
1,332	237	—	3	1,092	629
2,606	845	—	3	1,758	51
1,374	83	—	5	1,286	44
1,052	116	—	5	931	40
625	38	—	3	584	41
8,953	910	—	44	7,999	346
1,592	225	—	2	1,365	188
1,243	91	—	4	1,148	18
2,431	34	—	—	2,397	56
1,446	169	—	3	1,274	44
1,175	63	—	34	1,078	20
1,066	328	—	1	737	20
-9.28	420.63	--	-97.06	-31.63	—
120.70	252.69	--	—	89.46	53.85

Source : National Police Agency, MOI.
Note : The air guns and pistols are classified to the improvised firearm from January 1, 2017.

表36. 警察機關處理違反社會秩序維護法案件

年 (月) 別 Year (Month)	總 計 Grand Total		妨害安寧秩序 Disturbance of the Peace	
	件 數 Cases	人 數 Persons	件 數 Cases	人 數 Persons
一〇二年 2013	7,329	14,057	3,085	3,390
一〇三年 2014	6,324	13,049	2,591	2,754
一〇四年 2015	5,237	13,709	1,155	1,442
一〇五年 2016	4,841	11,536	926	1,234
一〇六年 2017	4,919	12,031	959	1,348
一〇七年 2018	5,375	12,416	1,097	1,516
一〇八年 2019	7,149	16,048	1,564	2,139
一〇九年 2020	7,230	14,763	2,198	2,792
一一〇年 2021	7,025	12,913	1,699	2,052
六 月 June	427	736	117	128
七 月 July	417	637	141	161
八 月 Aug.	607	816	134	157
九 月 Sept.	474	896	138	153
十 月 Oct.	476	979	115	159
十一月 Nov.	580	1,109	132	143
十二月 Dec.	649	1,261	148	230
一一一年 2022	3,658	7,048	1,022	1,199
一 月 Jan.	694	1,416	163	184
二 月 Feb.	624	1,394	145	156
三 月 Mar.	702	1,336	183	228
四 月 Apr.	568	1,027	160	183
五 月 May	562	890	219	247
六 月 June	508	985	152	201
較上月增減(%) VS. with Last Month	-9.61	10.67	-30.59	-18.62
較上年同月增減(%) VS. with Last Year	18.97	33.83	29.91	57.03

資料來源：本部警政署。

TABLE 36. VIOLATION OF THE LAW FOR MAINTAINING SOCIAL ORDER

妨害善良風俗 Violation of Moral Order		妨 害 公 務 Interference with Legal Activities		妨害他人身體及財產 Interference with Other's Body or Property	
件 數 Cases	人 數 Persons	件 數 Cases	人 數 Persons	件 數 Cases	人 數 Persons
4,119	10,401	24	28	101	238
3,581	10,028	20	22	132	245
3,861	11,806	54	115	167	346
3,440	9,364	40	54	435	884
3,186	9,220	59	63	715	1,400
3,065	8,427	73	82	1,140	2,391
3,173	9,292	124	158	2,288	4,459
2,783	8,545	125	138	2,124	3,288
2,878	7,332	114	124	2,334	3,405
126	332	9	9	175	267
129	274	7	7	140	195
323	456	10	13	140	190
198	524	5	5	133	214
185	574	11	11	165	235
274	733	4	4	170	229
235	651	12	16	254	364
1,231	3,848	65	71	1,340	1,930
289	860	8	8	234	364
258	931	15	17	206	290
255	734	11	12	253	362
182	527	7	8	219	309
104	287	8	9	231	347
143	509	16	17	197	258
37.50	77.35	100.00	88.89	-14.72	-25.65
13.49	53.31	77.78	88.89	12.57	-3.37

Source : National Police Agency, MOI.

表37. 警察機關處理集會遊行發生數

單位：件

年 (月) 別 Year (Month)	總件數 Total Cases	類 別 By Classification		
		室 外 Outdoor		室內集會 Indoor Assembly
		集 會 Assembly	遊 行 Parade	
一〇二年 2013	2,365	2,013	352	—
一〇三年 2014	14,751	10,334	4,417	—
一〇四年 2015	5,786	4,716	1,070	—
一〇五年 2016	4,967	3,504	1,463	—
一〇六年 2017	3,908	3,266	642	—
一〇七年 2018	27,134	17,673	9,461	—
一〇八年 2019	7,288	6,102	1,186	—
一〇九年 2020	5,389	3,946	1,443	—
一一〇年 2021	5,426	4,800	626	—
六 月 June	184	166	18	—
七 月 July	188	178	10	—
八 月 Aug.	340	309	31	—
九 月 Sept.	248	237	11	—
十 月 Oct.	402	327	75	—
十一月 Nov.	1,155	1,034	121	—
十二月 Dec.	1,520	1,233	287	—
一一一年 2022	1,600	1,352	248	—
一 月 Jan.	306	261	45	—
二 月 Feb.	226	202	24	—
三 月 Mar.	344	304	40	—
四 月 Apr.	230	188	42	—
五 月 May	279	208	71	—
六 月 June	215	189	26	—
較上月增減(%) VS. with Last Month	-22.94	-9.13	-63.38	--
較上年同月增減(%) VS. with Last Year	16.85	13.86	44.44	--

資料來源：本部警政署。

TABLE 37. ASSEMBLY AND PARADE HANDLED BY POLICE ORGANIZATIONS

Unit : Cases

是 否 申 請 By Applications			使用警力 (人 次) Times of Policemen (Person-times)
申 請 Applied		未申請 Not Applied	
准 Allowed	不准 Not Allowed		
1,370	22	973	153,536
12,335	7	2,409	646,449
3,518	8	2,260	240,515
3,412	7	1,548	221,061
2,300	5	1,603	162,200
15,918	10	11,206	733,700
5,563	3	1,722	270,982
3,726	4	1,659	185,863
2,134	13	3,279	114,403
2	—	182	2,421
12	—	176	2,523
100	—	240	7,232
96	—	152	4,081
166	1	235	8,696
463	7	685	26,628
661	4	855	38,962
859	1	740	33,596
124	—	182	6,564
96	—	130	4,316
210	—	134	7,413
144	—	86	4,656
177	1	101	6,059
108	—	107	4,588
-38.98	-100.00	5.94	-24.28
5,300.00	--	-41.21	89.51

Source : National Police Agency, MOI.

表38. 警察機關處理經濟案件

年(月)別 Year (Month)	總計 Grand Total		違反金融(1) Counterfeit Currency, Unlawful Money Lending, Illegal Debt Collection & Financial Transaction	
	件數 Cases	金額(千元) Amount (\$1,000)	件數 Cases	金額(千元) Amount (\$1,000)
一〇二年 2013	10,293	29,392,921	2,715	2,036,838
一〇三年 2014	8,310	80,203,522	1,999	7,126,814
一〇四年 2015	8,428	29,608,897	2,111	9,331,289
一〇五年 2016	7,203	24,937,459	1,286	10,098,589
一〇六年 2017	7,020	17,782,259	824	7,224,076
一〇七年 2018	6,900	28,212,712	761	14,451,163
一〇八年 2019	7,748	47,975,660	1,167	27,859,510
一〇九年 2020	11,157	132,070,331	1,695	18,930,928
一一〇年 2021	10,255	115,930,883	948	4,751,385
六月 June	616	1,233,591	80	679,242
七月 July	543	746,910	87	44,128
八月 Aug.	985	1,889,005	82	53,233
九月 Sept.	891	725,947	95	237,298
十月 Oct.	928	4,004,290	76	64,868
十一月 Nov.	1,103	55,715,591	99	165,562
十二月 Dec.	854	39,487,679	52	844,958
一一一年 2022	6,562	24,668,667	735	3,609,301
一月 Jan.	1,073	11,643,764	175	1,076,136
二月 Feb.	952	4,535,252	43	92,761
三月 Mar.	1,254	5,206,000	286	2,060,522
四月 Apr.	1,067	1,556,471	95	128,606
五月 May	1,255	1,114,899	39	169,412
六月 June	961	612,283	97	81,864
較上月增減(%) VS. with Last Month	-23.43	-45.08	148.72	-51.68
較上年同月增減(%) VS. with Last Year	56.01	-50.37	21.25	-87.95

資料來源：本部警政署。
 說明：1. 102年1月起，走私加計「農藥」資料。106年1月起「違反金融」加計「違法收受存款」資料。
 2. 103年9月因「緝仿專案」，致侵害智慧財產權之件數及金額大幅增加，106年1月起加計「違反營業秘密法」資料。
 3. 106年1月起「違反販賣汽、柴油」更名為「違反石油管理法」、「違反公平交易法」更名為「囤積哄抬民生物資」；其他經濟案件加計「違反洗錢防制法」、「非法食品」及「非法藥物」等項目。

TABLE 38. DISCOVERED ECONOMIC FRAUDS HANDLED BY POLICE ORGANIZATIONS

囤積哄抬民生物資(3) Hoard and Driving up the Price of Livelihood Materials		違反石油管理法(3) Violation of Petroleum Administration Act		走私(1) Smuggling	
件數 Cases	金額(千元) Amount (\$1,000)	件數 Cases	金額(千元) Amount (\$1,000)	件數 Cases	金額(千元) Amount (\$1,000)
—	—	26	174,911	455	731,723
6	154,484	11	5,880	292	431,495
4	224,792	10	5,400	386	440,429
—	—	7	824	291	302,799
—	—	3	577	324	577,784
—	—	2	439	346	358,525
—	—	—	—	483	304,904
43	14,094	—	—	390	485,865
3	—	1	414	377	295,207
—	—	—	—	3	2,532
1	—	—	—	5	101,882
1	—	—	—	25	3,002
—	—	—	—	61	5,572
—	—	—	—	48	4,952
—	—	—	—	34	47,726
—	—	—	—	34	1,976
—	—	1	400	181	113,999
—	—	1	400	39	5,592
—	—	—	—	21	1,888
—	—	—	—	31	19,222
—	—	—	—	28	29,218
—	—	—	—	44	28,617
—	—	—	—	18	29,461
--	--	--	--	-59.09	2.95
--	--	--	--	500.00	1,063.71

Source : National Police Agency, MOI.
 Note : 1. The figures of Smuggling include pesticide smuggling cases since Jan. 2013. The statistics of accepting deposits illegally has been first added to the Monthly since January 1, 2017.
 2. The huge increase of the figures of "Infringement of Intellectual Property Rights" is due to "Fake Arresting Project" in Sept., 2014.
 3. Since January 1, 2017, illegal sales of Petroleum and Diesel has been renamed as Violation of Petroleum Administration Act, Violation of Fair Trade Act has been renamed as Hoard and Driving up the Price of Livelihood Materials, and the item of Others includes the Violation of Money Laundering Control Act, Adulterated Food and Counterfeit Drugs.

表38. 警察機關處理經濟案件 (續)

年(月)別 Year (Month)	產製、販賣私劣酒 Unlawful Alcohol Production & Sale		侵害智慧財產權(2) Infringement of Intell- ectual Property Rights	
	件數 Cases	金額(千元) Amount (\$1,000)	件數 Cases	金額(千元) Amount (\$1,000)
一〇二年 2013	320	169,928	5,730	26,279,493
一〇三年 2014	202	40,290	4,910	72,426,965
一〇四年 2015	292	105,034	5,014	19,501,574
一〇五年 2016	240	59,247	4,946	14,476,000
一〇六年 2017	229	54,663	4,532	8,378,113
一〇七年 2018	221	138,249	4,316	10,918,319
一〇八年 2019	215	39,391	3,781	12,159,639
一〇九年 2020	174	55,459	3,904	18,143,600
一一〇年 2021	124	31,248	3,672	102,960,031
六月 June	1	8	220	434,015
七月 July	2	2,744	123	269,971
八月 Aug.	4	1,505	413	1,681,066
九月 Sept.	18	8,023	221	87,111
十月 Oct.	17	3,774	290	3,506,078
十一月 Nov.	—	—	544	54,461,599
十二月 Dec.	18	2,537	215	38,465,671
一一一年 2022	67	26,927	1,888	6,284,081
一月 Jan.	22	1,774	272	537,778
二月 Feb.	5	210	416	3,846,136
三月 Mar.	25	14,490	258	1,172,658
四月 Apr.	1	2	285	178,550
五月 May	13	10,428	469	477,092
六月 June	1	23	188	71,868
較上月增減(%) VS. with Last Month	-92.31	-99.78	-59.91	-84.94
較上年同月增減(%) VS. with Last Year	—	192.90	-14.55	-83.44

TABLE 38. DISCOVERED ECONOMIC FRAUDS HANDLED BY POLICE ORGANIZATIONS (CONT.)

盜採(砂)土石 Unlawful Collection of Sandstone(Soil)	濫(盜)伐木林 Unlawful Logging	濫墾林地、山坡地 Unlawful Use of National Land & Mountain Side	其他經濟案件(3) Others	
件數 Cases	件數 Cases	件數 Cases	件數 Cases	金額(千元) Amount (\$1,000)
87	756	203	1	29
74	486	322	8	17,594
58	307	239	7	378
35	205	193	—	—
23	220	177	688	1,547,046
14	139	136	965	2,346,017
15	160	139	1,788	7,612,215
11	122	107	4,711	94,440,384
8	110	101	4,911	7,892,598
—	4	8	300	117,795
1	6	8	310	328,186
—	11	9	440	150,200
—	15	2	479	387,944
1	13	20	463	424,618
1	10	4	411	1,040,704
—	14	9	512	172,536
2	59	49	3,580	14,633,959
—	8	9	547	10,022,083
—	7	7	453	594,257
1	10	14	629	1,939,107
1	19	7	631	1,220,095
—	6	7	677	429,349
—	9	5	643	429,068
--	50.00	-28.57	-5.02	-0.07
--	125.00	-37.50	114.33	264.25

表39. 實際入國(境)人數－按性別、年齡及身分分

單位：人次

年(月)別 Year (Month)	總入境 人數 Total Entry Persons	按性別分 By Sex		按年齡分	
		男 Male	女 Female	0 - 14 歲 Years	15 - 64歲 Years
一〇二年 2013	19,072,276	9,842,931	9,229,345	1,085,878	16,539,929
一〇三年 2014	21,707,379	10,890,247	10,817,132	1,270,039	18,663,204
一〇四年 2015	23,601,215	11,663,849	11,937,366	1,457,170	20,245,223
一〇五年 2016	25,227,784	12,334,022	12,893,762	1,651,701	21,572,532
一〇六年 2017	26,396,941	12,872,230	13,524,711	1,791,388	22,437,483
一〇七年 2018	27,623,223	13,436,842	14,186,381	1,915,982	23,375,777
一〇八年 2019	29,033,313	13,963,282	15,070,031	2,059,946	24,352,900
一〇九年 2020	3,980,796	1,975,214	2,005,582	325,233	3,366,503
一一〇年 2021	479,704	295,923	183,781	20,880	422,586
六月 June	19,206	11,732	7,474	1,214	16,970
七月 July	28,409	17,262	11,147	2,092	24,446
八月 Aug.	38,964	21,982	16,982	3,007	33,091
九月 Sept.	41,424	23,424	18,000	1,444	36,335
十月 Oct.	41,467	23,106	18,361	1,255	36,328
十一月 Nov.	42,954	25,410	17,544	1,608	37,222
十二月 Dec.	59,997	37,615	22,382	3,086	51,615
一一一年 2022	377,124	224,624	152,500	18,697	330,858
一月 Jan.	60,579	39,845	20,734	2,721	53,380
二月 Feb.	36,568	20,235	16,333	1,879	30,595
三月 Mar.	49,813	29,804	20,009	2,131	42,865
四月 Apr.	61,059	35,889	25,170	1,959	53,912
五月 May	71,390	42,286	29,104	2,650	64,648
六月 June	97,715	56,565	41,150	7,357	85,458
較上月增減(%) VS. with Last Month	36.87	33.77	41.39	177.62	32.19
較上年同月增減(%) VS. with Last Year	408.77	382.14	450.58	506.01	403.58

資料來源：本部移民署。

TABLE 39. ENTRY PERSONS - BY SEX, AGE, IDENTITY

Unit : Person-Times

By Age	按身分分 By Identity				
65歲以上 Years & Over	有戶籍國民 (含金馬地區) R.O.C. Registered Nationals	大陸地區人民 People of the Mainland Area	香港澳門居民 H.K. & Macao Residents	無戶籍國民 Nationals No Register in R.O.C.	外國人 Foreigners
1,446,469	11,055,996	2,837,470	1,062,417	20,794	4,095,599
1,774,136	11,797,175	3,947,610	1,256,365	19,181	4,687,048
1,898,822	13,161,430	4,143,836	1,393,704	19,198	4,883,047
2,003,551	14,537,505	3,472,673	1,494,578	20,008	5,703,020
2,168,070	15,657,340	2,695,721	1,570,182	20,760	6,452,938
2,331,464	16,556,516	2,661,977	1,538,014	20,901	6,845,815
2,620,467	17,169,208	2,683,093	1,641,333	21,411	7,518,268
289,060	2,602,935	107,531	167,266	6,743	1,096,321
36,238	339,225	13,251	10,691	4,127	112,410
1,022	16,427	283	327	304	1,865
1,871	22,929	518	624	256	4,082
2,866	31,004	1,147	913	262	5,638
3,645	29,160	2,185	2,880	292	6,907
3,884	27,360	1,605	1,683	291	10,528
4,124	29,493	1,245	553	388	11,275
5,296	50,005	1,380	532	615	7,465
27,569	237,213	6,074	3,488	3,821	126,528
4,478	52,940	1,076	344	446	5,773
4,094	25,012	1,380	826	381	8,969
4,817	29,777	1,181	671	358	17,826
5,188	31,299	763	467	445	28,085
4,092	38,924	704	480	653	30,629
4,900	59,261	970	700	1,538	35,246
19.75	52.25	37.78	45.83	135.53	15.07
379.45	260.75	242.76	114.07	405.92	1789.87

Source : National Immigration Agency, MOI.

表40. 實際入國(境)人數－按入國(境)地點分

單位：人次

年(月)別 Year (Month)	總計 Grand Total	桃園機場 Taoyuan Airport	高雄機場 Kaohsiung Airport	臺中機場 Taichung Airport	松山機場 Songshan Airport	花蓮機場 Hualien Airport	馬公機場 Magong Airport
一〇二年 2013	19,072,276	14,235,276	1,718,372	549,927	1,490,386	29,457	4,489
一〇三年 2014	21,707,379	16,003,466	2,125,228	696,150	1,649,715	15,604	2,438
一〇四年 2015	23,601,215	17,255,783	2,473,639	773,339	1,667,051	13,889	15,368
一〇五年 2016	25,227,784	18,776,212	2,609,476	740,162	1,674,203	18,861	813
一〇六年 2017	26,396,941	19,878,793	2,628,196	706,588	1,563,533	50,515	19
一〇七年 2018	27,623,223	20,595,219	2,850,262	814,294	1,613,720	35,582	1,081
一〇八年 2019	29,033,313	21,700,434	3,084,576	848,040	1,620,614	6,522	142
一〇九年 2020	3,980,796	3,141,221	398,974	106,226	201,374	3,250	—
一一〇年 2021	479,704	411,784	21,114	1,543	29,973	1	—
六月 June	19,206	16,389	634	70	1,145	—	—
七月 July	28,409	23,897	1,192	92	1,744	—	—
八月 Aug.	38,964	33,726	1,731	149	2,487	—	—
九月 Sept.	41,424	36,168	1,690	67	2,392	1	—
十月 Oct.	41,467	36,131	1,668	56	2,194	—	—
十一月 Nov.	42,954	37,489	1,753	109	2,168	—	—
十二月 Dec.	59,997	50,988	3,126	61	3,786	—	—
一一一年 2022	377,124	344,854	8,185	5	15,140	—	—
一月 Jan.	60,579	52,505	3,494	3	3,918	—	—
二月 Feb.	36,568	32,694	1,132	—	1,978	—	—
三月 Mar.	49,813	44,321	1,337	—	2,404	—	—
四月 Apr.	61,059	57,056	545	2	2,014	—	—
五月 May	71,390	67,547	603	—	1,854	—	—
六月 June	97,715	90,731	1,074	—	2,972	—	—
較上月增減 (%) VS. with Last Month	36.87	34.32	78.11	--	60.30	--	--
較上年同月增減 (%) VS. with Last Year	408.77	453.61	69.40	-100.00	159.56	--	--

資料來源：本部移民署。

TABLE 40. ENTRY PERSONS - BY ARRIVING POINT

Unit: Person-Times

基隆港 Keelung Sea Port	臺中港 Taichung Sea Port	高雄港 Kaohsiung Sea Port	花蓮港 Hualien Sea Port	麥寮港 Mailiao Sea Port	澎湖 所屬港口 Penghu	金門 所屬港口 Kinmen	馬祖 所屬港口 Mazu	其他機場、港口 Others
200,851	60,615	44,171	16,431	1,561	27	671,237	20,620	28,856
228,002	29,470	86,150	13,640	1,657	10	752,101	22,445	81,303
270,033	41,114	70,674	9,134	1,515	16,574	877,349	21,586	94,167
333,517	19,685	36,802	1,625	1,681	9,691	871,260	34,483	99,313
412,324	29,061	76,087	6,228	1,645	551	878,208	29,821	135,372
484,293	42,040	47,499	1,112	1,732	34	955,314	28,177	152,864
485,342	45,784	60,852	5,147	1,851	2,864	984,134	31,881	155,130
29,920	4,246	15,029	77	378	5	59,476	2,447	18,173
898	3,011	7,996	31	138	18	2	16	3,179
8	303	429	3	7	1	—	—	217
286	181	809	15	9	—	—	—	184
57	110	451	1	8	—	—	6	238
61	271	382	—	20	—	—	—	372
49	481	363	3	19	14	2	—	487
48	240	889	—	11	—	—	—	247
59	270	1,558	—	25	—	—	2	122
485	2,587	4,469	9	83	2	—	13	1,292
48	43	344	4	16	—	—	10	194
36	270	293	1	12	—	—	—	152
331	418	781	—	14	1	—	—	206
28	490	679	—	13	—	—	3	229
22	630	493	1	14	1	—	—	225
20	736	1,879	3	14	—	—	—	286
-9.09	16.83	281.14	200.00	—	-100.00	--	--	27.11
150.00	142.90	338.00	—	100.00	-100.00	--	--	31.80

Source: National Immigration Agency, MOI.

表41. 實際出國(境)人數－按性別、年齡及身分分

TABLE 41. EXIT PERSONS - BY SEX, AGE, IDENTITY

單位：人次

Unit : Person-Times

年(月)別 Year (Month)	總出境 人數 Total Exit Persons	按性別分 By Sex		按年齡分	
		男 Male	女 Female	0 - 14 歲 Years	15 - 64歲 Years
一〇二年 2013	18,960,224	9,792,897	9,167,327	1,080,170	16,438,374
一〇三年 2014	21,614,937	10,836,232	10,778,705	1,271,220	18,572,329
一〇四年 2015	23,542,003	11,631,761	11,910,242	1,453,835	20,189,748
一〇五年 2016	25,216,914	12,326,724	12,890,190	1,653,069	21,555,172
一〇六年 2017	26,306,945	12,821,895	13,485,050	1,789,260	22,353,481
一〇七年 2018	27,640,474	13,434,711	14,205,763	1,922,121	23,385,928
一〇八年 2019	28,940,275	13,933,337	15,006,938	2,049,454	24,280,206
一〇九年 2020	3,894,821	1,945,866	1,948,955	325,121	3,282,918
一一〇年 2021	544,330	313,435	230,895	26,889	476,552
六月 June	59,262	29,279	29,983	4,962	47,798
七月 July	56,005	28,613	27,392	4,830	46,835
八月 Aug.	52,136	27,858	24,278	3,148	46,246
九月 Sept.	39,505	22,244	17,261	1,242	35,759
十月 Oct.	38,397	23,152	15,245	1,079	34,331
十一月 Nov.	35,034	20,858	14,176	1,018	30,562
十二月 Dec.	45,046	25,707	19,339	1,898	39,533
一一一年 2022	421,768	238,544	183,224	21,619	366,987
一月 Jan.	43,513	24,342	19,171	2,191	38,558
二月 Feb.	72,670	46,164	26,506	3,522	65,370
三月 Mar.	65,174	38,013	27,161	2,433	57,598
四月 Apr.	63,313	36,346	26,967	2,455	55,224
五月 May	69,720	38,003	31,717	3,259	59,305
六月 June	107,378	55,676	51,702	7,759	90,932
較上月增減(%) VS. with Last Month	54.01	46.50	63.01	138.08	53.33
較上年同月增減(%) VS. with Last Year	81.19	90.16	72.44	56.37	90.24

資料來源：本部移民署。

By Age	按身分分 By Identity					
	有戶籍國民 (含金馬地區) R.O.C. Registered Nationals	大陸地區人民 People of the Mainland Area	香港澳門居民 H.K. & Macao Residents	無戶籍國民 Nationals No Register in R.O.C.	外國人 Foreigners	
65歲以上 Years & Over	1,441,680	11,052,908	2,829,363	1,050,747	17,099	4,010,107
	1,771,388	11,844,635	3,913,581	1,248,236	16,535	4,591,950
	1,898,420	13,182,976	4,139,553	1,383,244	16,767	4,819,463
	2,008,673	14,588,923	3,484,647	1,490,798	17,967	5,634,579
	2,164,204	15,654,579	2,685,107	1,565,002	18,505	6,383,752
	2,332,425	16,644,684	2,657,765	1,539,699	18,728	6,779,598
	2,610,615	17,101,335	2,711,018	1,632,957	18,495	7,476,470
	286,782	2,335,564	140,578	185,246	4,003	1,229,430
	40,889	359,977	17,353	7,041	2,183	157,776
	6,502	37,120	3,439	1,275	309	17,119
	4,340	36,951	2,321	992	310	15,431
	2,742	39,423	1,046	567	302	10,798
	2,504	28,132	734	454	92	10,093
	2,987	25,928	683	366	72	11,348
	3,454	22,401	733	307	65	11,528
	3,615	26,646	1,082	455	126	16,737
33,162	282,524	6,708	4,883	1,424	126,229	
	2,764	25,925	793	602	213	15,980
	3,778	59,362	1,188	347	179	11,594
	5,143	44,089	1,093	310	207	19,475
	5,634	40,676	672	503	198	21,264
	7,156	45,602	1,306	765	255	21,792
	8,687	66,870	1,656	2,356	372	36,124
	21.39	46.64	26.80	207.97	45.88	65.77
	33.61	80.15	-51.85	84.78	20.39	111.02

Source : National Immigration Agency, MOI.

表42. 實際出國(境)人數－按出國(境)地點分

單位：人次

年(月)別 Year (Month)	總計 Grand Total	桃園機場 Taoyuan Airport	高雄機場 Kaohsiung Airport	臺中機場 Taichung Airport	松山機場 Songshan Airport	花蓮機場 Hualien Airport	馬公機場 Magong Airport
一〇二年 2013	18,960,224	14,168,063	1,677,777	546,245	1,496,536	29,445	4,461
一〇三年 2014	21,614,937	15,951,867	2,090,827	685,713	1,660,201	15,610	2,618
一〇四年 2015	23,542,003	17,247,359	2,422,451	763,014	1,682,630	14,003	15,304
一〇五年 2016	25,216,914	18,816,472	2,555,111	734,419	1,693,358	18,646	708
一〇六年 2017	26,306,945	19,862,484	2,569,016	694,596	1,584,812	47,278	18
一〇七年 2018	27,640,474	20,659,953	2,794,765	803,411	1,644,979	34,667	956
一〇八年 2019	28,940,275	21,686,711	3,011,871	841,890	1,636,397	5,802	146
一〇九年 2020	3,894,821	3,070,416	377,730	99,170	223,037	3,053	—
一一〇年 2021	544,330	464,989	21,223	702	38,126	—	—
六月 June	59,262	51,873	1,669	11	4,801	—	—
七月 July	56,005	49,718	2,159	1	3,097	—	—
八月 Aug.	52,136	45,595	1,700	37	2,676	—	—
九月 Sept.	39,505	34,990	1,396	6	2,380	—	—
十月 Oct.	38,397	32,930	1,700	7	2,812	—	—
十一月 Nov.	35,034	30,661	1,434	—	2,311	—	—
十二月 Dec.	45,046	39,358	1,528	53	2,148	—	—
一一一年 2022	421,768	377,791	11,270	14	23,218	—	—
一月 Jan.	43,513	39,017	593	—	1,483	—	—
二月 Feb.	72,670	62,490	3,266	—	6,178	—	—
三月 Mar.	65,174	57,049	1,858	11	5,130	—	—
四月 Apr.	63,313	56,986	1,390	1	2,992	—	—
五月 May	69,720	63,777	1,560	—	3,121	—	—
六月 June	107,378	98,472	2,603	2	4,314	—	—
較上月增減 (%) VS. with Last Month	54.01	54.40	66.86	--	38.22	--	--
較上年同月增減 (%) VS. with Last Year	81.19	89.83	55.96	-81.82	-10.14	--	--

資料來源：本部移民署。

TABLE 42. EXIT PERSONS - BY DEPARTING POINT

Unit: Person-Times

基隆港 Keelung Sea Port	臺中港 Taichung Sea Port	高雄港 Kaohsiung Sea Port	花蓮港 Hualien Sea Port	麥寮港 Mailiao Sea Port	澎湖 所屬港口 Penghu	金門 所屬港口 Kinmen	馬祖 所屬港口 Mazu	其他機場、港口 Others
190,132	73,123	36,984	2,923	1,468	16	685,517	20,640	26,894
216,549	70,941	44,073	11,713	1,553	18	762,039	21,506	79,709
293,059	35,597	52,666	2,182	1,435	17,004	885,726	22,766	86,807
326,388	19,315	28,651	14,104	1,685	9,630	870,740	34,623	93,064
419,652	27,074	68,182	1,018	1,737	307	872,825	31,241	126,705
487,629	33,972	44,099	732	1,680	23	952,626	29,835	151,147
478,618	46,014	65,892	430	1,768	846	977,742	33,428	152,720
26,525	4,481	14,583	53	388	—	53,418	2,781	19,186
515	2,770	12,006	51	146	7	2	—	3,793
27	145	559	5	6	7	—	—	159
13	43	842	8	16	—	—	—	108
5	142	1,798	2	10	—	—	—	171
10	239	304	—	12	—	—	—	168
8	309	438	1	9	—	—	—	183
6	182	318	—	11	—	2	—	109
31	235	1,076	—	2	—	—	—	615
97	2,578	4,213	5	70	—	—	4	2,508
20	50	1,931	4	9	—	—	—	406
14	224	237	—	7	—	—	4	250
20	478	263	—	14	—	—	—	351
22	509	696	—	13	—	—	—	704
4	612	478	—	9	—	—	—	159
17	705	608	1	18	—	—	—	638
325.00	15.20	27.20	--	100.00	--	--	--	301.26
-37.04	386.21	8.77	-80.00	200.00	-100.00	--	--	301.26

Source : National Immigration Agency, MOI.

表43. 外僑居留人數及查處違法外來人口

單位：人

年(月)別 Year (Month)	合法居留外僑人數(1)							
	合計 Total			年滿十五歲以上居留外僑之 Population of 15 Years and Over				
	計 Sub- Total	男 Male	女 Female	計 Sub- Total	商 Trader	工程師 Engineer	教師 Teacher	傳教士 Miss- ionary
一〇二年 2013	525,109	225,905	299,204	518,886	4,613	2,192	6,044	1,800
一〇三年 2014	629,633	278,452	351,181	623,373	4,438	2,422	6,937	1,901
一〇四年 2015	637,843	285,378	352,465	632,115	4,662	2,416	6,606	1,638
一〇五年 2016	671,375	300,157	371,218	665,681	4,618	2,397	6,684	1,623
一〇六年 2017	717,736	326,658	391,078	712,113	4,725	2,545	6,575	1,535
一〇七年 2018	758,583	350,496	408,087	752,917	4,717	2,670	6,831	1,473
一〇八年 2019	785,341	362,323	423,018	779,566	5,224	3,035	7,023	1,496
一〇九年 2020	797,122	371,986	425,136	789,603	6,907	4,389	8,760	1,579
一一〇年 2021	752,900	356,458	396,442	745,812	7,181	5,132	9,126	1,544
六月 June	789,076	375,206	413,870	782,321	7,287	5,073	9,178	1,621
七月 July	779,908	370,585	409,323	773,085	7,147	5,061	8,952	1,570
八月 Aug.	770,925	365,882	405,043	763,956	7,194	5,189	9,008	1,567
九月 Sept.	765,028	362,812	402,216	758,007	7,383	5,256	9,112	1,586
十月 Oct.	760,680	360,419	400,261	753,571	7,410	5,316	9,176	1,576
十一月 Nov.	759,104	359,509	399,595	751,955	7,452	5,307	9,201	1,545
十二月 Dec.	752,900	356,458	396,442	745,812	7,181	5,132	9,126	1,544
一一一年 2022	746,693	363,532	383,161	740,790	7,379	5,846	8,233	1,347
一月 Jan.	745,591	352,813	392,778	738,831	7,170	5,120	9,076	1,528
二月 Feb.	741,139	350,945	390,194	734,254	7,407	5,362	9,148	1,519
三月 Mar.	735,927	349,501	386,426	729,042	7,467	5,505	9,128	1,509
四月 Apr.	738,677	352,662	386,015	731,646	7,593	5,662	9,191	1,465
五月 May	747,630	359,941	387,689	740,758	7,664	5,811	9,118	1,435
六月 June	746,693	363,532	383,161	740,790	7,379	5,846	8,233	1,347
較上月增減(%) VS. with Last Month	-0.13	1.00	-1.17	0.00	-3.72	0.60	-9.71	-6.13
較上年同月增減(%) VS. with Last Year	-5.37	-3.11	-7.42	-5.31	1.26	15.24	-10.30	-16.90

資料來源：本部移民署。
說明：1.係指年(月)底別。
2.另含非法入境、漏(跳)船船員及尚未入境之違法外來人口。

TABLE 43. FOREIGN RESIDENTS AND FERRETED ILLEGAL FOREIGN RESIDENTS

Unit : Person

Foreign Residents (1)						查處違法外來人口 Ferreted Foreign Illegal Residents			
經濟活動 by Economical Activities					未滿 十五歲 兒童 Under 15 Years	合計 Total	單純 逾期 Delay	具違法行為事實(2) With Illegal Activities	
技工技師 Techni- cian	外籍勞工 Foreign Labor	其他 職業 Others	失業 Un- employed	非勞動力 Inactive Person				未逾期 No Overdue	逾期(3) Delay
249	428,897	24,625	1,757	48,709	6,223	27,169	7,961	571	18,637
275	526,578	27,950	2,236	50,636	6,260	25,639	7,378	1,509	16,752
312	533,869	29,413	2,460	50,739	5,728	30,582	7,898	858	21,826
341	563,418	30,484	3,092	53,024	5,694	33,326	7,074	1,103	25,149
402	602,366	33,799	4,155	56,011	5,623	35,760	6,983	1,684	27,093
425	631,017	36,703	6,683	62,398	5,666	36,548	8,648	2,237	25,663
439	646,736	41,625	5,787	68,201	5,775	47,438	15,483	2,266	29,689
472	641,563	46,808	4,999	74,126	7,519	32,715	9,443	1,361	21,911
531	595,155	47,034	4,412	75,697	7,088	32,421	7,237	1,297	23,887
489	635,100	47,103	4,628	71,842	6,755	1,731	406	17	1,308
517	628,841	47,163	4,649	69,185	6,823	1,782	347	28	1,407
553	621,390	47,395	4,590	67,070	6,969	2,357	499	64	1,794
557	614,993	47,675	4,550	66,895	7,021	3,051	730	129	2,192
560	607,828	47,734	4,492	69,479	7,109	2,557	590	148	1,819
547	601,519	47,933	4,453	73,998	7,149	2,292	510	184	1,598
531	595,155	47,034	4,412	75,697	7,088	2,586	588	121	1,877
552	601,036	46,480	4,139	65,778	5,903	14,233	3,759	709	9,765
537	589,167	47,411	4,419	74,403	6,760	2,403	650	198	1,555
544	584,032	48,284	4,485	73,473	6,885	1,866	508	109	1,249
550	578,531	48,298	4,476	73,578	6,885	3,008	811	165	2,032
561	579,940	48,099	4,376	74,759	7,031	2,385	595	85	1,705
566	589,920	47,828	4,246	74,170	6,872	1,942	558	73	1,311
552	601,036	46,480	4,139	65,778	5,903	2,629	637	79	1,913
-2.47	1.88	-2.82	-2.52	-11.31	-14.10	35.38	14.16	8.22	53.17
12.88	-5.36	-1.32	-10.57	-8.44	-12.61	51.88	56.90	364.71	46.47

Source : National Immigration Agency, MOI.

Note : 1.Refers to End of Year (Month).

2.Including illegal entry, missing seamen and illegal foreign residents who have not yet entered.

表44. 外來人口居留人數

單位:人

年(月)底別 End of Year(Month)	總計 Grand Total			外國人 Foreigners		
	計 Total	男 Male	女 Female	計 Total	男 Male	女 Female
一〇二年 2013	586,646	233,974	352,672	525,109	225,905	299,204
一〇三年 2014	698,955	288,852	410,103	629,633	278,452	351,181
一〇四年 2015	709,090	297,468	411,622	637,843	285,378	352,465
一〇五年 2016	740,771	313,027	427,744	671,375	300,157	371,218
一〇六年 2017	786,487	339,847	446,640	717,736	326,658	391,078
一〇七年 2018	823,587	363,160	460,427	758,583	350,496	408,087
一〇八年 2019	848,970	374,937	474,033	785,341	362,323	423,018
一〇九年 2020	863,063	385,602	477,461	797,122	371,986	425,136
一一〇年 2021	817,360	370,775	446,585	752,900	356,458	396,442
六月 June	851,019	388,239	462,780	789,076	375,206	413,870
七月 July	840,344	383,284	457,060	779,908	370,585	409,323
八月 Aug.	831,777	378,641	453,136	770,925	365,882	405,043
九月 Sept.	826,232	375,726	450,506	765,028	362,812	402,216
十月 Oct.	822,283	373,428	448,855	760,680	360,419	400,261
十一月 Nov.	822,646	373,385	449,261	759,104	359,509	399,595
十二月 Dec.	817,360	370,775	446,585	752,900	356,458	396,442
一一一年 2022	808,441	377,015	431,426	746,693	363,532	383,161
一月 Jan.	810,293	367,163	443,130	745,591	352,813	392,778
二月 Feb.	805,821	365,375	440,446	741,139	350,945	390,194
三月 Mar.	800,836	364,024	436,812	735,927	349,501	386,426
四月 Apr.	803,220	367,132	436,088	738,677	352,662	386,015
五月 May	811,396	374,177	437,219	747,630	359,941	387,689
六月 June	808,441	377,015	431,426	746,693	363,532	383,161
較上月增減(%) VS. with Last Month	-0.36	0.76	-1.32	-0.13	1.00	-1.17
較上年同月增減(%) VS. with Last Year	-5.00	-2.89	-6.78	-5.37	-3.11	-7.42

資料來源：本部移民署。

TABLE 44. NON-HOUSEHOLD-REGISTERED RESIDENTS

Unit: Person

大陸地區人民 People of the Mainland Area			香港澳門居民 H.K & Macao Residents			無戶籍國民 Nationals No Register in R.O.C.		
計 Total	男 Male	女 Female	計 Total	男 Male	女 Female	計 Total	男 Male	女 Female
50,088	1,761	48,327	8,697	4,747	3,950	2,752	1,561	1,191
49,870	1,951	47,919	12,048	6,681	5,367	7,404	1,768	5,636
50,163	2,325	47,838	14,376	7,987	6,389	6,708	1,778	4,930
47,727	2,562	45,165	15,449	8,589	6,860	6,220	1,719	4,501
45,526	2,665	42,861	15,637	8,629	7,008	7,588	1,895	5,693
43,680	2,777	40,903	14,991	8,141	6,850	6,333	1,746	4,587
42,962	2,954	40,008	14,732	7,890	6,842	5,935	1,770	4,165
42,473	2,825	39,648	17,025	8,959	8,066	6,443	1,832	4,611
39,406	2,757	36,649	18,903	9,875	9,028	6,151	1,685	4,466
39,433	2,780	36,653	15,999	8,504	7,495	6,511	1,749	4,762
38,409	2,716	35,693	15,529	8,261	7,268	6,498	1,722	4,776
38,786	2,715	36,071	15,813	8,340	7,473	6,253	1,704	4,549
38,757	2,714	36,043	16,234	8,488	7,746	6,213	1,712	4,501
39,004	2,725	36,279	16,408	8,577	7,831	6,191	1,707	4,484
39,285	2,753	36,532	18,094	9,427	8,667	6,163	1,696	4,467
39,406	2,757	36,649	18,903	9,875	9,028	6,151	1,685	4,466
38,942	2,848	36,094	17,072	9,093	7,979	5,734	1,542	4,192
39,708	2,811	36,897	18,875	9,901	8,974	6,119	1,638	4,481
39,525	2,825	36,700	19,029	9,976	9,053	6,128	1,629	4,499
39,521	2,817	36,704	19,289	10,097	9,192	6,099	1,609	4,490
39,435	2,863	36,572	19,189	10,011	9,178	5,919	1,596	4,323
39,171	2,842	36,329	18,829	9,837	8,992	5,766	1,557	4,209
38,942	2,848	36,094	17,072	9,093	7,979	5,734	1,542	4,192
-0.58	0.21	-0.65	-9.33	-7.56	-11.27	-0.55	-0.96	-0.40
-1.25	2.45	-1.53	6.71	6.93	6.46	-11.93	-11.84	-11.97

Source : National Immigration Agency, MOI.

表45. 外來人口停留人數

單位:人

年(月)底別 End of Year(Month)	總計 Grand Total			外國人 Foreigners		
	計 Total	男 Male	女 Female	計 Total	男 Male	女 Female
一〇二年 2013	182,055	88,836	93,219	112,728	59,383	53,345
一〇三年 2014	150,678	73,729	76,949	114,213	58,357	55,856
一〇四年 2015	235,142	107,496	127,646	124,678	62,655	62,023
一〇五年 2016	260,899	118,968	141,931	145,350	72,286	73,064
一〇六年 2017	269,100	121,855	147,245	160,645	78,509	82,136
一〇七年 2018	265,386	119,822	145,564	166,440	80,517	85,923
一〇八年 2019	255,495	120,012	135,483	179,755	87,709	92,046
一〇九年 2020	22,771	13,216	9,555	10,425	7,653	2,772
一一〇年 2021	14,723	8,798	5,925	5,981	4,801	1,180
六月 June	11,275	5,773	5,502	2,828	1,902	926
七月 July	10,860	6,301	4,559	3,435	2,918	517
八月 Aug.	9,111	4,778	4,333	2,179	1,669	510
九月 Sept.	12,565	6,509	6,056	2,862	2,035	827
十月 Oct.	14,520	7,563	6,957	3,564	2,488	1,076
十一月 Nov.	13,750	7,420	6,330	4,226	3,029	1,197
十二月 Dec.	14,723	8,798	5,925	5,981	4,801	1,180
一一一年 2022	18,877	11,216	7,661	10,693	7,381	3,312
一月 Jan.	12,555	7,010	5,545	4,246	3,276	970
二月 Feb.	12,697	7,026	5,671	4,303	3,251	1,052
三月 Mar.	14,525	8,341	6,184	6,172	4,566	1,606
四月 Apr.	15,036	8,682	6,354	6,795	4,917	1,878
五月 May	15,447	8,896	6,551	7,489	5,228	2,261
六月 June	18,877	11,216	7,661	10,693	7,381	3,312
較上月增減(%) VS. with Last Month	22.20	26.08	16.94	42.78	41.18	46.48
較上年同月增減(%) VS. with Last Year	67.42	94.28	39.24	278.11	288.07	257.67

資料來源：本部移民署。

TABLE 45. FOREIGN SOJOURNS

Unit: Person

大陸地區人民 People of the Mainland Area			香港澳門居民 H.K & Macao Residents			無戶籍國民 Nationals No Register in R.O.C.		
計 Total	男 Male	女 Female	計 Total	男 Male	女 Female	計 Total	男 Male	女 Female
53,434	21,207	32,227	13,655	6,946	6,709	2,238	1,300	938
29,206	11,579	17,627	5,303	2,709	2,594	1,956	1,084	872
88,586	34,828	53,758	20,166	9,025	11,141	1,712	988	724
86,193	33,820	52,373	27,618	11,888	15,730	1,738	974	764
81,987	31,625	50,362	24,838	10,787	14,051	1,630	934	696
76,696	29,314	47,382	20,718	9,112	11,606	1,532	879	653
45,888	18,898	26,990	28,403	12,568	15,835	1,449	837	612
9,510	3,991	5,519	1,314	704	610	1,522	868	654
6,569	2,802	3,767	1,054	547	507	1,119	648	471
6,295	2,705	3,590	1,030	544	486	1,122	622	500
5,531	2,336	3,195	922	483	439	972	564	408
5,179	2,162	3,017	887	460	427	866	487	379
6,132	2,585	3,547	2,712	1,396	1,316	859	493	366
6,484	2,719	3,765	3,599	1,852	1,747	873	504	369
6,609	2,807	3,802	1,960	1,036	924	955	548	407
6,569	2,802	3,767	1,054	547	507	1,119	648	471
5,365	2,362	3,003	884	467	417	1,935	1,006	929
6,387	2,702	3,685	860	434	426	1,062	598	464
6,515	2,791	3,724	909	448	461	970	536	434
6,477	2,775	3,702	939	472	467	937	528	409
6,433	2,783	3,650	899	464	435	909	518	391
6,007	2,628	3,379	864	451	413	1,087	589	498
5,365	2,362	3,003	884	467	417	1,935	1,006	929
-10.69	-10.12	-11.13	2.31	3.55	0.97	78.01	70.80	86.55
-14.77	-12.68	-16.35	-14.17	-14.15	-14.20	72.46	61.74	85.80

Source : National Immigration Agency, MOI.

表46. 外來人口逾期居留人數

單位:人

年(月)底別 End of Year(Month)	總計 Grand Total			外國人 Foreigners		
	計 Total	男 Male	女 Female	計 Total	男 Male	女 Female
一〇二年 2013	47,964	16,864	31,100	47,377	16,825	30,552
一〇三年 2014	49,265	18,476	30,789	48,776	18,429	30,347
一〇四年 2015	56,557	23,310	33,247	56,055	23,252	32,803
一〇五年 2016	58,700	24,785	33,915	58,231	24,722	33,509
一〇六年 2017	56,675	23,309	33,366	56,190	23,238	32,952
一〇七年 2018	54,681	21,980	32,701	54,236	21,917	32,319
一〇八年 2019	50,702	20,153	30,549	50,288	20,085	30,203
一〇九年 2020	58,033	24,894	33,139	57,574	24,811	32,763
一一〇年 2021	60,486	27,009	33,477	59,982	26,883	33,099
六月 June	56,232	23,806	32,426	55,853	23,753	32,100
七月 July	56,692	24,236	32,456	56,330	24,190	32,140
八月 Aug.	60,345	26,498	33,847	59,862	26,425	33,437
九月 Sept.	59,751	26,351	33,400	58,980	26,053	32,927
十月 Oct.	59,716	26,455	33,261	59,235	26,347	32,888
十一月 Nov.	60,019	26,756	33,263	59,587	26,666	32,921
十二月 Dec.	60,486	27,009	33,477	59,982	26,883	33,099
一一一年 2022	75,852	38,245	37,607	75,396	38,151	37,245
一月 Jan.	59,968	26,624	33,344	59,517	26,534	32,983
二月 Feb.	60,011	26,842	33,169	59,579	26,774	32,805
三月 Mar.	60,017	27,113	32,904	59,574	27,022	32,552
四月 Apr.	60,252	27,328	32,924	59,844	27,263	32,581
五月 May	73,359	36,646	36,713	72,961	36,584	36,377
六月 June	75,852	38,245	37,607	75,396	38,151	37,245
較上月增減(%) VS. with Last Month	3.40	4.36	2.44	3.34	4.28	2.39
較上年同月增減(%) VS. with Last Year	34.89	60.65	15.98	34.99	60.62	16.03

資料來源：本部移民署。

TABLE 46. OVERSTAYED FOREIGN NATIONALS WITH RESIDENT VISA

Unit: Person

大陸地區人民 People of the Mainland Area			香港澳門居民 H.K & Macao Residents			無戶籍國民 Nationals No Register in R.O.C.		
計 Total	男 Male	女 Female	計 Total	男 Male	女 Female	計 Total	男 Male	女 Female
587	39	548	—	—	—	—	—	—
473	36	437	4	2	2	12	9	3
471	36	435	16	11	5	15	11	4
431	34	397	25	20	5	13	9	4
435	35	400	35	26	9	15	10	5
404	34	370	27	19	8	14	10	4
363	33	330	36	25	11	15	10	5
371	31	340	72	41	31	16	11	5
355	36	319	135	82	53	14	8	6
343	31	312	23	15	8	13	7	6
335	30	305	14	9	5	13	7	6
425	35	390	45	31	14	13	7	6
354	34	320	400	256	144	17	8	9
340	32	308	127	68	59	14	8	6
342	34	308	75	47	28	15	9	6
355	36	319	135	82	53	14	8	6
349	31	318	96	57	39	11	6	5
357	32	325	78	48	30	16	10	6
369	31	338	47	27	20	16	10	6
359	32	327	69	50	19	15	9	6
356	30	326	40	29	11	12	6	6
350	30	320	37	26	11	11	6	5
349	31	318	96	57	39	11	6	5
-0.29	3.33	-0.63	159.46	119.23	254.55	—	—	—
1.75	—	1.92	317.39	280.00	387.50	-15.38	-14.29	-16.67

Source : National Immigration Agency, MOI.

表47. 外來人口逾期停留人數

單位:人

年(月)底別 End of Year(Month)	總計 Grand Total			外國人 Foreigners		
	計 Total	男 Male	女 Female	計 Total	男 Male	女 Female
一〇二年 2013	21,965	10,737	11,228	17,351	8,953	8,398
一〇三年 2014	19,733	9,962	9,771	16,935	8,946	7,989
一〇四年 2015	20,865	10,808	10,057	18,033	9,731	8,302
一〇五年 2016	20,692	10,811	9,881	17,796	9,672	8,124
一〇六年 2017	23,234	10,091	13,143	20,303	8,923	11,380
一〇七年 2018	35,284	13,881	21,403	32,349	12,693	19,656
一〇八年 2019	32,763	12,752	20,011	29,817	11,561	18,256
一〇九年 2020	28,028	10,928	17,100	25,181	9,723	15,458
一一〇年 2021	20,519	7,773	12,746	17,893	6,634	11,259
六月 June	25,646	9,991	15,655	23,005	8,858	14,147
七月 July	25,040	9,692	15,348	22,432	8,568	13,864
八月 Aug.	24,629	9,496	15,133	22,044	8,382	13,662
九月 Sept.	24,248	9,350	14,898	21,642	8,222	13,420
十月 Oct.	23,933	9,203	14,730	21,364	8,098	13,266
十一月 Nov.	23,525	9,026	14,499	20,975	7,926	13,049
十二月 Dec.	20,519	7,773	12,746	17,893	6,634	11,259
一一一年 2022	22,565	13,804	8,761	20,033	12,698	7,335
一月 Jan.	22,898	8,775	14,123	20,311	7,648	12,663
二月 Feb.	23,026	8,782	14,244	20,451	7,664	12,787
三月 Mar.	22,812	8,668	14,144	20,230	7,541	12,689
四月 Apr.	22,706	8,597	14,109	20,136	7,474	12,662
五月 May	22,701	13,863	8,838	20,150	12,747	7,403
六月 June	22,565	13,804	8,761	20,033	12,698	7,335
較上月增減(%) VS. with Last Month	-0.60	-0.43	-0.87	-0.58	-0.38	-0.92
較上年同月增減(%) VS. with Last Year	-12.01	38.16	-44.04	-12.92	43.35	-48.15

資料來源:本部移民署。

TABLE 47. OVERSTAYED FOREIGN NATIONALS WITH TOURIST VISA

Unit:Person

大陸地區人民 People of the Mainland Area			香港澳門居民 H.K & Macao Residents			無戶籍國民 Nationals No Register in R.O.C.		
計 Total	男 Male	女 Female	計 Total	男 Male	女 Female	計 Total	男 Male	女 Female
2,856	872	1,984	1,057	577	480	701	335	366
1,582	343	1,239	758	438	320	458	235	223
1,528	364	1,164	782	442	340	522	271	251
1,571	406	1,165	768	444	324	557	289	268
1,569	427	1,142	774	439	335	588	302	286
1,525	423	1,102	764	438	326	646	327	319
1,477	407	1,070	757	435	322	712	349	363
1,312	366	946	759	445	314	776	394	382
1,139	338	801	689	401	288	798	400	398
1,211	350	861	632	386	246	798	397	401
1,187	344	843	629	386	243	792	394	398
1,172	343	829	624	381	243	789	390	399
1,183	355	828	637	384	253	786	389	397
1,161	345	816	621	373	248	787	387	400
1,148	340	808	610	366	244	792	394	398
1,139	338	801	689	401	288	798	400	398
1,110	333	777	598	360	238	824	413	411
1,135	334	801	648	391	257	804	402	402
1,129	332	797	630	376	254	816	410	406
1,131	338	793	625	373	252	826	416	410
1,128	339	789	613	368	245	829	416	413
1,115	335	780	608	365	243	828	416	412
1,110	333	777	598	360	238	824	413	411
-0.45	-0.60	-0.38	-1.64	-1.37	-2.06	-0.48	-0.72	-0.24
-8.34	-4.86	-9.76	-5.38	-6.74	-3.25	3.26	4.03	2.49

Source : National Immigration Agency, MOI.

表48. 小三通統計

Table 48. MINI THREE-LINK TRANSPORTATION

單位:人

Unit:Person

年(月)別 Year(month)	總計 Grand Total							
	計	臺灣地區 人民	大陸地區 人民	香港澳門 居民 H.K & Macao Residents	無戶籍 國民 No Register in R.O.C.	外國人民 Foreigners	計	臺灣地區 人民
	Total	People of the Taiwan Area	People of the Mainland Area	People of the H.K & Macao Residents	Nationals No Register in R.O.C.	Foreigners	Total	People of the Taiwan Area
一〇二年 2013	1,398,057	1,009,926	338,639	13,081	151	36,260	691,884	509,629
一〇三年 2014	1,558,119	1,033,205	448,847	32,510	84	43,473	774,556	522,050
一〇四年 2015	1,841,005	1,046,454	735,112	19,559	62	39,818	915,509	528,219
一〇五年 2016	1,830,427	1,030,841	738,556	20,070	89	40,871	915,434	520,907
一〇六年 2017	1,812,953	1,036,985	712,088	20,165	97	43,618	908,580	521,137
一〇七年 2018	1,966,009	1,098,170	800,080	21,824	106	45,829	983,525	550,167
一〇八年 2019	2,030,895	1,147,439	809,111	26,508	107	47,730	1,018,879	577,952
一〇九年 2020	118,127	78,308	36,140	795	5	2,879	61,928	42,973
一一〇年 2021	45	—	43	—	—	2	36	—
六月 June	8	—	8	—	—	—	1	—
七月 July	—	—	—	—	—	—	—	—
八月 Aug.	6	—	6	—	—	—	6	—
九月 Sept.	—	—	—	—	—	—	—	—
十月 Oct.	16	—	16	—	—	—	16	—
十一月 Nov.	2	—	2	—	—	—	—	—
十二月 Dec.	2	—	—	—	—	2	2	—
一一一年 2022	19	—	9	—	—	10	15	—
一月 Jan.	10	—	4	—	—	6	10	—
二月 Feb.	4	—	4	—	—	—	—	—
三月 Mar.	1	—	1	—	—	—	1	—
四月 Apr.	3	—	—	—	—	3	3	—
五月 May	1	—	—	—	—	1	1	—
六月 June	—	—	—	—	—	—	—	—
金門 Kinmen	—	—	—	—	—	—	—	—
馬祖 Mazu	—	—	—	—	—	—	—	—
澎湖 Penghu	—	—	—	—	—	—	—	—

入境 Entry				出境 Exit					
大陸地區 人民	香港澳門 居民 H.K & Macao Residents	無戶籍 國民 No Register in R.O.C.	外國人民 Foreigners	計	臺灣地區 人民	大陸地區 人民	香港澳門 居民 H.K & Macao Residents	無戶籍 國民 No Register in R.O.C.	外國人民 Foreigners
People of the Mainland Area	People of the H.K & Macao Residents	Nationals No Register in R.O.C.	Foreigners	Total	People of the Taiwan Area	People of the Mainland Area	People of the H.K & Macao Residents	Nationals No Register in R.O.C.	Foreigners
157,356	6,529	79	18,291	706,173	500,297	181,283	6,552	72	17,969
214,240	16,278	41	21,947	783,563	511,155	234,607	16,232	43	21,526
357,325	9,802	31	20,132	925,496	518,235	377,787	9,757	31	19,686
363,758	10,085	45	20,639	914,993	509,934	374,798	9,985	44	20,232
355,331	10,072	46	21,994	904,373	515,848	356,757	10,093	51	21,624
399,305	10,943	56	23,054	982,484	548,003	400,775	10,881	50	22,775
403,354	13,264	62	24,247	1,012,016	569,487	405,757	13,244	45	23,483
17,084	411	2	1,458	56,199	35,335	19,056	384	3	1,421
34	—	—	2	9	—	9	—	—	—
1	—	—	—	7	—	7	—	—	—
—	—	—	—	—	—	—	—	—	—
6	—	—	—	—	—	—	—	—	—
—	—	—	—	—	—	—	—	—	—
16	—	—	—	—	—	—	—	—	—
—	—	—	—	2	—	2	—	—	—
—	—	—	2	—	—	—	—	—	—
5	—	—	10	4	—	4	—	—	—
4	—	—	6	—	—	—	—	—	—
—	—	—	—	4	—	4	—	—	—
1	—	—	—	—	—	—	—	—	—
—	—	—	3	—	—	—	—	—	—
—	—	—	1	—	—	—	—	—	—
—	—	—	—	—	—	—	—	—	—
—	—	—	—	—	—	—	—	—	—
—	—	—	—	—	—	—	—	—	—

資料來源：本部移民署。

說明：1. 金門小三通於民國90年1月1日實施，並自97年10月15日起增加澎湖。
2. 依據「臺灣地區與大陸地區人民關係條例」，臺灣地區人民係指在臺灣地區設有戶籍之人民。

Source : National Immigration Agency, MOI.

Notes : 1. Kinmen and Mazu mini three-link transportation was implemented on Jan. 1, 2001, and Penghu was included since Oct. 15, 2008.
2. "People of the Taiwan Area" refers to the people who have household registrations in the Taiwan Area.

表49. 大陸地區配偶申請來臺團聚通過訪查及面（訪）談

年（月）別 Year (Month)	申請團聚案件數 Applied for getting together					
	總計 Grand Total	通過訪查 件數 Passed (Cases)	未通過訪查須訪談件數 Visits and Interviews			不予通過 比率(%) Refused Rate
			計 Total	通過訪談 件數 Passed (Cases)	不予通過 訪談件數 Refused (Cases)	
一〇二年 2013	5,083	—	5,083	3,250	1,833	36.06
一〇三年 2014	4,501	—	4,501	2,924	1,577	35.04
一〇四年 2015	8,371	4,751	3,620	2,460	1,160	13.86
一〇五年 2016	7,585	4,060	3,525	2,355	1,170	15.43
一〇六年 2017	6,526	3,414	3,112	2,053	1,059	16.23
一〇七年 2018	5,896	3,160	2,736	1,806	930	15.77
一〇八年 2019	6,094	3,727	2,367	1,502	865	14.19
一〇九年 2020	1,792	1,076	716	384	332	18.53
一一〇年 2021	1,408	864	544	324	220	15.63
六月 June	37	20	17	11	6	16.22
七月 July	21	6	15	5	10	47.62
八月 Aug.	40	11	29	16	13	32.50
九月 Sept.	47	32	15	10	5	10.64
十月 Oct.	240	182	58	41	17	7.08
十一月 Nov.	234	140	94	57	37	15.81
十二月 Dec.	179	116	63	38	25	13.97
一一一年 2022	781	478	303	198	105	13.44
一月 Jan.	139	78	61	40	21	15.11
二月 Feb.	106	69	37	23	14	13.21
三月 Mar.	135	94	41	24	17	12.59
四月 Apr.	143	89	54	35	19	13.29
五月 May	136	75	61	41	20	14.71
六月 June	122	73	49	35	14	11.48
較上月增減(%) VS. with Last Month	-10.29	-2.67	-19.67	-14.63	-30.00	-3.23
較上年同月增減(%) VS. with Last Year	229.73	265.00	188.24	218.18	133.33	-4.74

資料來源：本部移民署。

說明：1. 101年起新增「國境線面談」統計。

2. 不予通過比率=不予通過訪談件數/申請團聚案件數。

TABLE 49. VISIT AND INTERVIEW APPLICATIONS FOR MAINLAND CHINESE SPOUSES COMING TO TAIWAN TO GET TOGETHER WITH FAMILY MEMBERS

國境線面談 Border Interviews					二度面談 Secondary Interviews			
件數 合計 Total Cases	通過面談 件數 Passed (Cases)	不予通過 面談件數 Refused (Cases)	須二度 面談件數 Require Secondary Interviews	不予通過 比率(%) Refused Rate	件數 合計 Total Cases	通過面談 件數 Passed (Cases)	不予通過 面談件數 Refused (Cases)	不予通過 比率(%) Refused Rate
9,130	7,667	175	1,288	2.23	1,356	1,080	276	20.35
8,256	7,068	157	1,031	2.17	1,028	834	194	18.87
7,563	6,619	159	785	2.35	661	607	54	8.17
6,990	6,237	124	629	1.95	581	540	41	7.06
5,867	5,397	69	401	1.26	367	331	36	9.81
5,326	4,800	163	363	3.28	348	322	26	7.47
5,032	4,592	103	337	2.19	299	275	24	8.03
1,450	1,283	97	70	7.03	63	57	6	9.52
1,074	964	26	84	2.63	83	76	7	8.43
4	3	—	1	—	8	6	2	25.00
9	9	—	—	—	—	—	—	—
11	11	—	—	—	—	—	—	—
62	62	—	—	—	—	—	—	—
110	95	2	13	2.06	1	1	—	—
153	142	—	11	—	10	9	1	10.00
157	145	3	9	2.03	12	10	2	16.67
602	556	8	38	1.42	34	33	1	2.94
156	145	1	10	0.68	8	8	—	—
111	104	2	5	1.89	6	6	—	—
93	83	3	7	3.49	8	8	—	—
76	73	—	3	—	4	4	—	—
73	67	1	5	1.47	7	6	1	14.29
93	84	1	8	1.18	1	1	—	—
27.40	25.37	—	60.00	-0.29	-85.71	-83.33	-100.00	-14.29
2,225.00	2,700.00	—	700.00	1.18	-87.50	-83.33	-100.00	-25.00

Source : National Immigration Agency, MOI.

Note : 1. The figures include "Border Interviews" since 2012.

2. Refused Rate=Refused/Applied for getting together.

表50. 新住民發展基金核定補助

年 別 Year	總 計 Total			
	申請件數 Cases Applied	申請金額(元) Amount Applied (NT.\$)	核定件數 Cases Approved	核定金額(元) Amount Approved (NT.\$)
一〇二年 2013	796	635,416,132	513	457,057,634
一〇三年 2014	643	610,880,833	395	422,262,764
一〇四年 2015	419	324,147,354	268	247,247,223
一〇五年 2016	289	369,320,290	182	291,716,517
一〇六年 2017	276	374,655,104	206	292,007,860
一〇七年 2018	290	302,830,676	220	242,700,264
一〇八年 2019	295	458,397,873	238	388,483,115
一〇九年 2020	327	469,326,255	276	398,466,185
一一〇年 2021	320	438,107,747	227	365,486,355
第二季 2nd Qua.	80	155,476,676	55	138,289,363
第三季 3rd Qua.	117	200,762,355	105	182,531,229
第四季 4th Qua.	65	69,608,195	31	39,793,187
一一一年 2022	101	169,189,975	88	161,528,489
第一季 1st Qua.	50	28,970,981	41	25,017,509
第二季 2nd Qua.	51	140,218,994	47	136,510,980
較上期增減(%) VS. with Last Bi-month	2.00	384.00	14.63	445.66
較上年同期增減(%) VS. with Last Year	-36.25	-9.81	-14.55	-1.29

資料來源：本部移民署。

說明：1. 本表資料109年以前係於每雙數月彙編。
2. 依「新住民發展基金補助作業要點」修訂申請時間，自110年起改為每季統計，爰各季資料不宜與109年雙數月資料比較。

TABLE 50. SUBSIDIES OF NEW IMMIGRANTS DEVELOPMENT FUND

中央政府 Central Government			
申請件數 Cases Applied	申請金額(元) Amount Applied (NT.\$)	核定件數 Cases Approved	核定金額(元) Amount Approved (NT.\$)
44	292,436,928	32	270,567,050
33	261,593,794	22	249,016,998
29	122,283,647	19	110,655,780
25	165,995,248	21	149,065,921
30	151,176,743	21	141,950,830
33	104,211,227	19	91,245,250
40	246,677,178	28	226,092,423
46	244,553,712	28	228,117,879
33	208,309,096	23	200,310,746
8	116,645,125	8	116,645,125
9	60,314,961	9	60,314,961
14	31,178,430	5	23,263,080
10	137,180,173	10	136,499,533
3	14,941,542	3	14,260,902
7	122,238,631	7	122,238,631
133.33	718.11	133.33	757.16
-12.50	4.80	-12.50	4.80

Source : National Immigration Agency, MOI.

Note : 1. The figures are compiled bimonthly before 2020.
2. Due to the revision of the application time for "Operation Directions for Subsidies of the New Immigrant Development Fund", the figures have been compiled quarterly since 2021 and quarterly figures are not suitable for comparison with bimonthly figures before 2020.

表50. 新住民發展基金核定補助(續)

年 別 Year	地方政府 Local Government			
	申請件數 Cases Applied	申請金額(元) Amount Applied (NT.\$)	核定件數 Cases Approved	核定金額(元) Amount Approved (NT.\$)
一〇二年 2013	203	150,312,133	138	122,496,337
一〇三年 2014	136	132,362,297	112	113,041,094
一〇四年 2015	100	121,249,080	94	109,091,128
一〇五年 2016	128	142,233,877	109	123,099,428
一〇六年 2017	128	160,515,576	115	131,555,765
一〇七年 2018	164	166,562,197	144	137,399,168
一〇八年 2019	159	167,601,158	147	142,138,271
一〇九年 2020	175	166,347,651	172	145,934,616
一一〇年 2021	142	160,563,457	126	131,145,821
第二季 2nd Qua.	30	26,920,541	23	17,189,129
第三季 3rd Qua.	72	114,860,086	72	99,194,675
第四季 4th Qua.	13	12,857,414	13	12,418,454
一一一年 2022	50	22,756,668	45	18,830,303
第一季 1st Qua.	28	9,533,179	23	7,845,058
第二季 2nd Qua.	22	13,223,489	22	10,985,245
較上期增減(%) VS. with Last Bi-month	-21.43	38.71	-4.35	40.03
較上年同期增減(%) VS. with Last Year	-26.67	-50.88	-4.35	-36.09

TABLE 50. SUBSIDIES OF NEW IMMIGRANTS DEVELOPMENT FUND(CONT.)

民間團體 Non-governmental Associations			
申請件數 Cases Applied	申請金額(元) Amount Applied (NT.\$)	核定件數 Cases Approved	核定金額(元) Amount Approved (NT.\$)
549	192,667,071	343	63,994,247
474	216,924,742	261	60,204,672
290	80,614,627	155	27,500,315
136	61,091,165	52	19,551,168
118	62,962,785	70	18,501,265
93	32,057,252	57	14,055,846
96	44,119,537	63	20,252,421
106	58,424,892	76	24,413,690
145	69,235,194	78	34,029,788
42	11,911,010	24	4,455,109
36	25,587,308	24	23,021,593
38	25,572,351	13	4,111,653
41	9,253,134	33	6,198,653
19	4,496,260	15	2,911,549
22	4,756,874	18	3,287,104
15.79	5.80	20.00	12.90
-47.62	-60.06	-25.00	-26.22

表51. 移民輔導成果

年(月)別 Year (Month)	諮詢服務 Service Manners (Person-times)					
	服務方式(人次) Service Manners (Person-times)			諮詢		
	合計 Total	現場 Counter	電話 Phone	合計 Total	居留定居 Residency	就業服務 Employment Services
一〇二年 2013	31,825	14,961	16,864	38,589	20,278	2,498
一〇三年 2014	48,442	21,367	27,075	64,884	34,878	3,535
一〇四年 2015	50,111	22,342	27,769	65,834	40,591	6,362
一〇五年 2016	46,168	19,203	26,965	66,222	39,071	3,997
一〇六年 2017	46,584	20,009	26,575	65,566	37,657	4,191
一〇七年 2018	52,363	20,278	32,085	74,110	44,446	4,973
一〇八年 2019	47,310	18,285	29,025	70,094	41,283	4,663
一〇九年 2020	34,181	11,424	22,757	49,784	31,147	2,327
一一〇年 2021	36,745	11,727	25,018	52,448	34,069	2,373
六月 June	2,482	638	1,844	3,519	2,410	119
七月 July	2,979	782	2,197	3,849	2,709	115
八月 Aug.	3,343	808	2,535	4,176	3,031	123
九月 Sept.	4,012	832	3,180	5,018	3,659	144
十月 Oct.	3,054	977	2,077	4,108	2,624	162
十一月 Nov.	3,460	1,151	2,309	4,825	2,988	227
十二月 Dec.	3,299	1,156	2,143	4,586	2,913	200
一一一年 2022	19,679	6,603	13,076	28,505	17,517	1,535
一月 Jan.	3,215	1,117	2,098	4,936	3,041	332
二月 Feb.	2,871	938	1,933	4,098	2,569	193
三月 Mar.	3,388	1,185	2,203	5,025	2,942	304
四月 Apr.	3,324	1,083	2,241	4,626	2,864	214
五月 May	3,249	1,128	2,121	4,786	2,923	226
六月 June	3,632	1,152	2,480	5,034	3,178	266
較上月增減(%) VS. with Last Month	11.79	2.13	16.93	5.18	8.72	17.70
較上年同月增減(%) VS. with Last Year	46.33	80.56	34.49	43.05	31.87	123.53

資料來源：本部移民署。

TABLE 51. IMMIGRANT CONSULTATION AND ASSISTANCE

Consulting Services						
項目 (人項次) Consulting Items(Person-item-times)						
人身安全 Personal Security	福利服務 Welfare Services	醫療衛生 Health Care	子女教養 Children Education	家庭關係 Family Relationship	法律資訊 Legal Info	其他 Others
1,187	5,757	3,250	504	919	1,238	2,958
1,645	7,660	4,332	488	900	1,098	10,348
1,749	6,751	3,215	959	1,318	1,748	3,141
1,558	8,491	5,659	730	1,268	1,499	3,949
1,853	7,685	6,712	760	1,375	1,757	3,576
1,841	7,775	6,918	1,121	1,796	1,735	3,505
1,462	7,253	6,463	1,330	1,681	1,790	4,169
848	4,788	3,999	483	718	1,372	4,102
930	5,448	3,826	568	754	1,446	3,034
40	353	210	30	48	66	243
32	402	184	18	53	115	221
29	434	221	19	35	102	182
56	471	225	43	55	104	261
55	553	265	28	36	121	264
95	595	418	38	62	158	244
88	545	415	39	58	123	205
704	3,173	2,456	471	472	766	1,411
131	443	436	146	77	120	210
78	491	331	57	67	110	202
192	594	455	75	87	140	236
107	518	430	70	72	132	219
106	567	429	68	94	134	239
90	560	375	55	75	130	305
-15.09	-1.23	-12.59	-19.12	-20.21	-2.99	27.62
125.00	58.64	78.57	83.33	56.25	96.97	25.51

Source : National Immigration Agency, MOI.

表51. 移民輔導成果(續)

年(月)別 Year (Month)	轉介服務(人次)					
	合計 Total	外配家庭中心 Foreign Family Centers	社福中心 Social Welfare Centers	家暴中心 Domestic Violence Centers	衛生保健機構 Health Care Organizations	勞政機構 Labor Affairs Organizations
一〇二年 2013	861	473	25	81	9	61
一〇三年 2014	932	276	17	55	89	243
一〇四年 2015	868	326	15	56	57	167
一〇五年 2016	787	333	10	39	101	118
一〇六年 2017	897	419	20	57	111	113
一〇七年 2018	989	642	10	46	90	64
一〇八年 2019	985	699	28	18	74	51
一〇九年 2020	637	402	16	28	95	30
一一〇年 2021	527	229	26	14	126	61
六月 June	35	18	1	1	8	2
七月 July	41	14	—	—	13	8
八月 Aug.	27	6	—	2	8	5
九月 Sept.	19	5	1	1	4	5
十月 Oct.	34	16	—	—	8	3
十一月 Nov.	64	29	1	3	19	9
十二月 Dec.	44	26	—	1	6	5
一一一年 2022	305	113	6	5	90	56
一月 Jan.	46	13	5	1	11	8
二月 Feb.	50	27	—	—	12	6
三月 Mar.	65	27	—	1	16	12
四月 Apr.	48	21	1	2	16	8
五月 May	40	16	—	—	11	7
六月 June	56	9	—	1	24	15
較上月增減(%) VS. with Last Month	40.00	-43.75	--	--	118.18	114.29
較上年同月增減(%) VS. with Last Year	60.00	-50.00	-100.00	—	200.00	650.00

TABLE 51. IMMIGRANT CONSULTATION AND ASSISTANCE(CONT.)

Referral Services (Person-times)		關懷訪視(人次) Solicitous Phone Calls and Visits(Person-times)		
民間團體 Non-governmental Associations	其他單位 Others	合計 Total	電話關懷 Solicitous Phone Calls	家庭訪視 Family Visits
85	127	20,005	17,491	2,514
101	151	19,736	18,242	1,494
104	143	19,844	18,485	1,359
76	110	20,967	20,129	838
93	84	17,305	16,381	924
59	78	15,924	15,040	884
73	42	18,899	18,075	824
45	21	11,099	10,378	721
31	40	11,709	11,108	601
2	3	695	691	4
6	—	860	859	1
3	3	940	898	42
—	3	1,289	1,236	53
—	7	1,012	968	44
—	3	1,350	1,287	63
4	2	1,046	1,002	44
22	13	6,395	6,081	314
6	2	933	889	44
4	1	1,000	948	52
2	7	1,127	1,061	66
—	—	1,122	1,062	60
5	1	1,054	1,005	49
5	2	1,159	1,116	43
—	100.00	9.96	11.04	-12.24
150.00	-33.33	66.76	61.51	975.00

表52. 消防安全設備查察處理

年(月)別 Year (Month)	年(月)底 列管家數 Supervised Houses	檢查情形 Inspection			複查情形 Recheck	
		檢案件次 Total Cases	合格件次 Qualified Cases	不合格 件次 Unqualified Cases	複查件次 Cases of Recheck	複查不 合格件次 Unquali- fied Cases
一〇二年 2013	197,984	335,436	291,370	44,066	42,299	2,851
一〇三年 2014	189,296	325,367	279,898	45,469	44,812	2,285
一〇四年 2015	211,200	317,309	270,620	46,689	46,506	2,178
一〇五年 2016	212,618	294,264	252,029	42,235	39,643	1,631
一〇六年 2017	217,989	298,220	259,150	39,070	40,006	1,610
一〇七年 2018	225,836	290,527	256,490	34,037	34,224	1,412
一〇八年 2019	231,039	313,890	271,701	42,189	39,620	1,453
一〇九年 2020	240,209	313,959	272,046	41,913	41,575	1,606
一一〇年 2021	245,498	267,624	234,408	33,216	33,073	1,439
六月 June	245,568	1,904	1,707	197	303	20
七月 July	245,581	14,700	13,256	1,444	2,660	118
八月 Aug.	245,885	35,296	31,875	3,421	2,932	143
九月 Sept.	245,639	24,335	21,279	3,056	2,698	95
十月 Oct.	243,982	26,774	22,693	4,081	2,803	92
十一月 Nov.	244,999	29,827	25,508	4,319	3,352	167
十二月 Dec.	245,498	35,994	31,876	4,118	3,798	125
一一一年 2022	251,619	126,064	109,071	16,993	18,036	863
一月 Jan.	245,838	23,452	20,012	3,440	3,704	182
二月 Feb.	246,844	15,460	13,084	2,376	2,768	88
三月 Mar.	247,717	24,415	20,998	3,417	3,296	160
四月 Apr.	248,790	21,972	19,003	2,969	3,016	197
五月 May	250,228	18,591	16,525	2,066	2,654	126
六月 June	251,619	22,174	19,449	2,725	2,598	110
較上月增減(%) VS. with Last Month	0.56	19.27	17.69	31.90	-2.11	-12.70
較上年同月增減(%) VS. with Last Year	2.46	1,064.60	1,039.37	1,283.25	757.43	450.00

資料來源：本部消防署。

TABLE 52. INSPECTION AND SUPERVISION OF FIRE SAFETY EQUIPMENT

限期改善 件次 Improved within a Time Limit	舉發件次 Reported	違規處理情形 Handled Cases of Violation				罰鍰收繳情形 Collected Fines		強制執行 件次 Cases of Compulsory Execution by the Court	
		停業或 停止使用 件次 Forced Closure & Suspension of Building Usage	罰鍰(含連續處罰) Fines(Incl. Repeated Panalty)		件次 Cases	金額(元) Amount(NT\$)	件次 Cases		金額(元) Amount(NT\$)
			件次 Cases	金額(元) Amount(NT\$)					
41,248	1,577	50	1,324	23,866,400	1,213	19,015,167	542		
43,185	2,285	35	1,377	24,539,000	1,234	19,942,466	369		
44,511	2,177	18	1,493	25,613,000	1,358	19,889,618	659		
40,604	1,631	24	1,203	21,202,000	1,183	18,915,034	262		
37,460	1,610	26	1,197	20,894,900	1,245	18,005,562	317		
32,623	1,412	38	1,169	22,000,000	1,299	18,838,722	330		
40,736	1,453	17	1,173	23,077,000	1,250	22,017,725	299		
40,303	1,606	42	1,396	25,569,000	1,375	23,559,199	209		
31,775	1,441	7	1,139	20,990,400	1,169	19,969,460	203		
177	20	—	36	651,000	115	2,253,630	22		
1,326	118	—	17	432,000	57	973,310	35		
3,278	143	—	88	1,624,000	58	798,399	19		
2,961	95	—	122	2,381,000	99	1,469,724	17		
3,989	92	—	65	1,312,000	107	2,052,670	37		
4,152	167	—	101	1,795,000	91	1,555,917	—		
3,991	127	1	94	1,626,000	104	1,862,048	15		
16,130	863	18	645	11,160,100	619	10,311,365	87		
3,258	182	1	107	2,046,000	95	1,591,982	11		
2,288	88	1	82	1,275,000	81	1,354,860	7		
3,257	160	2	161	2,657,000	117	1,854,123	8		
2,772	197	4	73	1,308,000	117	1,962,213	22		
1,940	126	8	149	2,680,100	93	1,648,975	15		
2,615	110	2	73	1,194,000	116	1,899,212	24		
34.79	-12.70	-75.00	-51.01	-55.45	24.73	15.18	60.00		
1,377.40	450.00	--	102.78	83.41	0.87	-15.73	9.09		

Source : National Fire Agency, MOI.

表53. 火災次數－按起火處所分

TABLE 53. NUMBER OF FIRES - BY CAUGHT PLACE

單位：次

Unit: Times

年(月)別	總計	客廳	餐廳	臥房	書房	廚房	浴廁	神明廳	陽台	庭院	辦公室
Year (Month)	Grand Total	Sitting Room	Dining Room	Bed-Room	Study Room	Cook-Room	Bather	Dei-fying Room	Piazza	Yard	Office
一〇二年 2013	1,451	115	15	249	8	104	6	60	21	21	24
一〇三年 2014	1,417	120	18	232	6	98	15	60	21	9	34
一〇四年 2015	1,704	131	17	257	7	98	15	56	44	23	40
一〇五年 2016	1,856	147	24	315	10	146	17	59	39	21	32
一〇六年 2017	30,464	528	114	862	24	3,700	165	280	472	158	125
一〇七年 2018	27,922	498	115	801	21	3,700	119	255	505	123	122
一〇八年 2019	22,866	481	106	754	24	3,258	154	258	445	125	136
一〇九年 2020	22,248	460	82	716	18	2,731	145	230	378	112	132
一一〇年 2021	21,684	479	60	714	29	1,863	145	205	385	112	127
六月 June	821	28	3	44	—	111	9	15	27	9	17
七月 July	1,068	40	3	39	1	126	9	15	21	7	11
八月 Aug.	1,068	43	4	75	4	140	10	12	26	2	17
九月 Sept.	1,176	38	5	47	7	114	9	10	29	11	8
十月 Oct.	1,409	33	7	52	4	139	9	15	23	9	11
十一月 Nov.	1,355	36	4	51	2	141	9	15	20	9	11
十二月 Dec.	1,601	51	6	75	2	164	13	14	40	9	8
一一一年 2022	8,210	224	38	399	16	965	73	116	140	54	59
一月 Jan.	1,482	39	9	61	2	220	19	25	21	13	8
二月 Feb.	1,182	51	5	58	2	161	8	22	15	8	10
三月 Mar.	2,005	33	8	75	2	162	9	16	36	7	11
四月 Apr.	1,689	32	9	54	7	145	10	21	25	12	8
五月 May	877	30	3	68	—	150	15	13	20	5	8
六月 June	975	39	4	83	3	127	12	19	23	9	14
較上月增減(%) VS. with Last Month	11.17	30.00	33.33	22.06	--	-15.33	-20.00	46.15	15.00	80.00	75.00
較上年同月增減(%) VS. with Last Year	18.76	39.29	33.33	88.64	--	14.41	33.33	26.67	-14.81	--	-17.65

資料來源：本部消防署。
說明：106年1月起實施火災案件搶救出勤紀錄表，並修正火災統計範圍，火災次數細分為A1、A2及A3類。

教室	倉庫	機房	攤位	工寮	樓梯間	電梯	管道間	走廊	停車場	騎樓	路邊	墓地	其他
Class-Room	Stare-House	Engine Room	Booth	Work-Shop	Stairs	Eleva-tor	Chan-nel	Aisle	Park	Lobby	Road-Side	Grave-Yard	Others
6	122	23	13	16	10	—	1	12	23	39	138	6	419
13	101	18	7	15	6	—	3	15	19	26	136	5	440
3	145	21	13	9	16	1	2	10	21	36	172	22	545
12	139	23	16	17	22	—	3	16	23	35	174	6	560
29	502	138	66	142	129	10	26	73	125	243	13,629	2,488	6,436
23	550	142	54	201	113	5	27	92	127	209	12,111	1,940	6,069
29	496	126	56	196	122	10	25	78	112	221	8,305	1,452	5,897
29	521	93	69	182	119	1	29	49	129	224	7,572	1,443	6,784
30	518	99	60	177	91	4	27	64	128	213	5,966	2,013	8,175
—	45	8	5	7	10	—	3	5	9	18	141	3	304
1	41	12	2	19	8	—	2	4	5	18	178	6	500
2	39	6	3	8	12	—	5	5	12	26	173	2	442
4	49	9	6	19	5	—	3	11	17	10	251	7	507
4	45	9	5	16	9	—	2	8	9	17	355	11	617
2	41	5	5	9	7	—	2	4	11	13	354	21	583
5	38	2	6	14	7	—	2	4	11	11	355	28	736
7	245	54	30	60	44	2	10	37	67	89	1,472	1,090	2,919
1	49	11	7	14	10	—	3	4	12	13	310	35	596
1	37	6	3	7	8	—	—	8	16	17	220	120	399
1	47	14	4	14	4	1	1	6	9	16	339	542	648
1	40	5	5	13	7	1	2	7	10	13	292	376	594
1	38	11	5	9	5	—	2	3	11	19	152	7	302
2	34	7	6	3	10	—	2	9	9	11	159	10	380
100.00	-10.53	-36.36	20.00	-66.67	100.00	--	--	200.00	-18.18	-42.11	4.61	42.86	25.83
--	-24.44	-12.50	20.00	-57.14	--	--	-33.33	80.00	--	-38.89	12.77	233.33	25.00

Source: National Fire Agency, MOI.
Note: Since 2017, the range of fire statistics is changed. Fires are divided into 3 types, including A1, A2 and A3.

表54. 火災次數－按起火原因分

TABLE 54. NUMBER OF FIRES - BY CAUSE

單位：次

Unit : Times

年 (月) 別 Year (Month)	總計 Grand Total	縱火 Arson	自殺 Commit Suicide	燈燭 Lighting	爐火烹調 Furnace & Cooking	敬掃墓祭祖 Worsh- ipping	菸蒂 Butt	電氣因素 Elec- tricity	機械設備 Machi- nery	玩火 Playing Fire
一〇二年 2013	1,451	210	19	11	63	42	135	508	41	12
一〇三年 2014	1,417	213	27	6	69	43	146	451	30	12
一〇四年 2015	1,704	268	21	18	72	45	147	582	29	13
一〇五年 2016	1,856	278	22	16	125	31	168	608	40	16
一〇六年 2017	30,464	323	72	67	3,659	1,936	1,461	3,433	468	57
一〇七年 2018	27,922	285	64	51	3,591	1,604	1,530	2,971	365	39
一〇八年 2019	22,866	350	65	45	3,113	939	1,832	3,042	275	45
一〇九年 2020	22,248	285	61	42	2,593	878	1,437	2,873	259	41
一一〇年 2021	21,684	285	52	53	1,754	1,515	1,647	2,904	246	25
六月 June	821	20	2	3	110	11	64	253	21	3
七月 July	1,068	25	3	5	112	12	68	217	16	1
八月 Aug.	1,068	26	5	2	118	16	83	296	21	—
九月 Sept.	1,176	31	5	3	103	19	99	235	17	2
十月 Oct.	1,409	30	3	3	133	15	128	257	19	1
十一月 Nov.	1,355	17	4	2	133	20	119	215	19	3
十二月 Dec.	1,601	20	5	1	162	26	173	244	28	3
一一一年 2022	8,210	138	38	31	895	889	786	1,461	103	14
一月 Jan.	1,482	20	4	8	207	23	146	236	19	3
二月 Feb.	1,182	26	6	8	147	122	75	234	13	1
三月 Mar.	2,005	23	12	4	152	395	222	255	22	4
四月 Apr.	1,689	25	6	3	140	323	198	206	10	3
五月 May	877	26	5	1	140	14	62	240	17	3
六月 June	975	18	5	7	109	12	83	290	22	—
較上月增減(%) VS. with Last Month	11.17	-30.77	—	600.00	-22.14	-14.29	33.87	20.83	29.41	-100.00
較上年同月增減(%) VS. with Last Year	18.76	-10.00	150.00	133.33	-0.91	9.09	29.69	14.62	4.76	-100.00

烤火 Roas- ting	施工不慎 Negli- gence of Construc- tion	易燃品 自燃 Inflam- mable	瓦斯漏氣 或爆炸 Firing Leaked Gas	化學 物品 Chemical	燃放 爆竹 Fire- cracker	交通 事故 Traffic Accident	天然 災害 Natural Disaster	遺留 火種 Ember	原因 不明 Un- known	因燃燒 雜草、 垃圾 Burning weed, garbage	其他 Others
5	35	7	26	11	15	15	1	—	17	—	278
3	42	9	16	8	19	6	3	—	25	—	289
4	38	8	28	5	27	18	2	—	17	—	362
4	51	10	25	10	22	23	2	142	24	—	239
28	272	32	98	24	181	121	19	5,810	19	—	12,384
24	283	26	88	19	229	91	7	6,353	32	—	10,270
17	257	17	105	17	144	89	5	3,880	31	—	8,598
13	270	29	88	16	165	95	3	3,305	23	—	9,772
21	199	48	70	17	154	100	10	2,694	23	8,059	1,808
1	20	1	3	—	1	6	2	55	1	155	89
—	12	2	4	—	2	4	1	124	1	327	132
2	16	4	2	1	—	3	3	117	1	230	122
—	9	3	4	3	12	8	—	158	—	341	124
—	21	1	5	—	3	13	1	216	—	440	120
1	10	3	4	2	3	6	—	212	4	436	142
2	25	3	4	1	11	3	—	196	1	564	129
13	95	12	31	10	83	42	1	1,099	8	1,784	677
7	24	1	7	1	28	10	—	198	—	402	138
4	8	3	6	1	39	2	—	177	3	211	96
1	14	2	3	3	6	8	—	250	3	483	143
—	17	2	3	2	6	9	—	260	2	369	105
1	19	1	4	1	2	9	—	103	—	135	94
—	13	3	8	2	2	4	1	111	—	184	101
-100.00	-31.58	200.00	100.00	100.00	—	-55.56	--	7.77	--	36.30	7.45
-100.00	-35.00	200.00	166.67	--	100.00	-33.33	-50.00	101.82	-100.00	18.71	13.48

資料來源：本部消防署。

Source : National Fire Agency, MOI.

說明：1. 104年以前，「縱火」為「人為縱火」、「電氣因素」為「電氣設備」，「其他」包含「遺留火種」。
2. 106年1月起實施火災案件搶救出勤紀錄表，並修正火災統計範圍，火災次數細分為A1、A2及A3類。
3. 105年起「其他」之「遺留火種」單獨增列，110年起「因燃燒雜草、垃圾」單獨增列。

Note : 1. Before 2015, the figures of "Others" included "Ember".
2. Since 2017, the range of fire statistics is changed. Fires are divided into 3 types, including A1, A2 and A3.
3. The figures of "Ember" was separated counts from "Others" since 2016, the figures of "Burning weed, garbage" was separated counts from "Others" since 2021.

表55. 火災次數－按類別及時間分

TABLE 55. NUMBER OF FIRES - BY CLASSIFICATION AND FIRE TIME

單位：次

Unit: Times

年(月)別 Year (Month)	火災次數 No. of Fires			火災分類 By Classification			
	A1	A2	A3	建築物 Buildings	森林野 田 Forests & Fields	車輛 Vehicle	船舶 Ship
一〇二年 2013	1,451	—	—	1,109	28	190	7
一〇三年 2014	1,417	—	—	1,065	44	181	17
一〇四年 2015	1,704	—	—	1,242	60	234	10
一〇五年 2016	1,856	—	—	1,424	24	248	14
一〇六年 2017	143	1,429	28,892	9,094	13,241	1,506	40
一〇七年 2018	125	1,309	26,488	8,765	9,289	1,343	36
一〇八年 2019	116	1,289	21,461	8,003	4,443	1,309	26
一〇九年 2020	128	1,010	21,110	7,023	3,589	1,417	36
一一〇年 2021	115	940	20,629	5,994	3,193	1,378	21
六月 June	6	53	762	436	27	85	1
七月 July	7	59	1,002	415	94	122	4
八月 Aug.	7	69	992	498	67	125	1
九月 Sept.	9	82	1,085	433	124	110	1
十月 Oct.	9	81	1,319	469	180	110	3
十一月 Nov.	8	68	1,279	424	163	108	1
十二月 Dec.	13	82	1,506	531	171	101	1
一一一年 2022	62	431	7,717	2,957	1,124	630	11
一月 Jan.	11	69	1,402	568	179	115	3
二月 Feb.	11	70	1,101	479	158	99	1
三月 Mar.	11	88	1,906	530	357	129	3
四月 Apr.	7	70	1,612	453	304	97	—
五月 May	9	63	805	451	55	95	1
六月 June	13	71	891	476	71	95	3
較上月增減(%) VS. with Last Month	44.44	12.70	10.68	5.54	29.09	—	200.00
較上年同月增減(%) VS. with Last Year	116.67	33.96	16.93	9.17	162.96	11.76	200.00

		起火時間 By Fire Time								
航空器 Aircraft	其他 Others	0~3時 0~3 O'clock	3~6時 3~6 O'clock	6~9時 6~9 O'clock	9~12時 9~12 O'clock	12~15時 12~15 O'clock	15~18時 15~18 O'clock	18~21時 18~21 O'clock	21~24時 21~24 O'clock	
—	117	174	178	146	206	186	192	184	185	
—	110	162	166	133	207	200	195	196	158	
—	158	209	198	154	248	276	214	233	172	
1	145	230	188	205	261	272	278	219	203	
—	6,583	1,522	1,028	2,107	5,636	6,483	6,636	4,489	2,563	
—	8,489	1,390	967	1,890	5,229	5,962	6,168	3,995	2,321	
—	9,085	1,303	859	1,635	4,154	4,823	4,877	3,301	1,914	
—	10,183	1,233	846	1,569	4,122	4,673	4,707	3,168	1,930	
—	11,098	1,129	859	1,525	4,087	4,698	4,538	3,070	1,778	
—	272	64	42	82	126	121	145	137	104	
—	433	79	38	92	164	184	216	193	102	
—	377	82	53	93	181	158	176	208	117	
—	508	80	72	102	155	200	232	211	124	
—	647	94	70	96	257	265	292	208	127	
—	659	69	81	116	223	241	302	191	132	
—	797	93	60	117	275	347	363	206	140	
—	3,488	480	359	577	1,621	1,729	1,593	1,137	714	
—	617	94	58	106	225	288	333	216	162	
—	445	79	53	71	232	237	221	183	106	
—	986	103	64	128	478	468	384	252	128	
—	835	68	67	102	390	416	324	203	119	
—	275	65	58	94	144	146	153	131	86	
—	330	71	59	76	152	174	178	152	113	
--	20.00	9.23	1.72	-19.15	5.56	19.18	16.34	16.03	31.40	
--	21.32	10.94	40.48	-7.32	20.63	43.80	22.76	10.95	8.65	

資料來源：本部消防署。

說明：火災次數106年以前依據「火災成災標準及認定標準」公布，火災統計自106年起變更統計範圍，將火災次數細分為A1、A2及A3類，其中A1類係指造成人員死亡之火災案件；A2類指造成人員受傷、涉及糾紛、縱火案件或起火原因待查之火災案件；A3類指非屬A1、A2類，由分隊填具「火災案件搶救出動紀錄表」完成者。

Source: National Fire Agency, MOI.

Note: Since 2017, the range of fire statistics is changed. Fires are divided into 3 types. A1 indicates that someone dies in the fire. A2 indicates that someone injures in the fire or that the caution of fire is man-made, disputation or having to be investigated. A3 indicates that the fire doesn't include in A1 or A2 and that fire-fighters write attendance record of the fire.

表56. 火災死傷人數及財物損失

年(月)別 Year (Month)	死亡人數按原因分 (人) Fire Death by Cause (Persons)							
	合計 Total	不含自殺 Suicide not Included	自殺 Suicide by Self- Burning	火焰 灼燒 Burnt	有害 氣體 Harm- ful Gas	跳樓 Jump from Building	外物 擊中 Hit by Articles	其他 Others
一〇二年 2013	281	—	141	102	4	2	32	
一〇三年 2014	368	—	170	133	4	9	52	
一〇四年 2015	850	—	710	101	5	1	33	
一〇五年 2016	430	409	21	200	177	1	9	22
一〇六年 2017	480	430	50	222	174	2	6	26
一〇七年 2018	463	420	43	180	166	5	3	66
一〇八年 2019	628	583	45	220	282	11	3	67
一〇九年 2020	625	582	43	192	321	11	4	54
一一〇年 2021	192	166	26	48	111	3	1	3
六月 June	10	9	1	1	7	—	—	1
七月 July	11	9	2	4	5	—	—	—
八月 Aug.	11	9	2	4	5	—	—	—
九月 Sept.	11	7	4	—	7	—	—	—
十月 Oct.	56	54	2	5	49	—	—	—
十一月 Nov.	11	9	2	3	5	—	—	1
十二月 Dec.	15	14	1	4	9	—	1	—
一一一年 2022	82	63	19	35	25	—	—	3
一月 Jan.	13	11	2	8	1	—	—	2
二月 Feb.	11	6	5	3	3	—	—	—
三月 Mar.	17	14	3	3	11	—	—	—
四月 Apr.	7	3	4	3	—	—	—	—
五月 May	9	7	2	4	3	—	—	—
六月 June	25	22	3	14	7	—	—	1
較上月增減(%) VS. with Last Month	177.78	214.29	50.00	250.00	133.33	--	--	--
較上年同月增減(%) VS. with Last Year	150.00	144.44	200.00	1,300.00	—	--	--	—

資料來源：本部消防署。
 說明：1.自98年1月起，死亡定義由因火災當場死亡或受傷於24小時內死亡者，修正為因火災當場死亡或受傷於14日內死亡者。
 2.104年6月，新北市八仙樂園粉塵暴燃共造成499人傷亡。
 3.104年以前，「自殺」包含於「火焰灼燒」之中，係指以自殺為目的，縱火為手段，而引起火災之行為，自殺之死傷主要係自焚造成。
 4.106年起新增火災A3類，納入較輕微火災之統計，致部份統計項目與上年同期比較差異較大。
 5.110年起火災死傷原因分開列計。

TABLE 56. LOSSES OF FIRE DISASTERS

合計 Total	受傷人數按原因分 (人) Fire Injury by Cause (Persons)						
	不含自殺 Suicide not Included	自殺 Suicide by Self- Burning	火焰 灼燒 Burnt	有害 氣體 Harm- ful Gas	跳樓 Jump from Building	外物 擊中 Hit by Articles	其他 Others
—	—	—	—	—	—	—	—
—	—	—	—	—	—	—	—
—	—	—	—	—	—	—	—
—	—	—	—	—	—	—	—
—	—	—	—	—	—	—	—
—	—	—	—	—	—	—	—
—	—	—	—	—	—	—	—
—	—	—	—	—	—	—	—
304	301	3	84	184	1	—	32
32	32	—	2	25	—	—	5
7	7	—	3	2	—	—	2
13	13	—	7	4	—	—	2
11	11	—	5	3	—	—	3
70	70	—	6	62	—	—	2
10	10	—	4	3	—	—	3
30	30	—	12	15	—	—	3
87	84	3	35	32	1	2	14
19	19	—	9	6	—	—	4
8	8	—	4	3	—	—	1
29	27	2	13	11	—	—	3
7	7	—	3	2	—	1	1
5	5	—	2	2	—	—	1
19	18	1	4	8	1	1	4
280.00	260.00	--	100.00	300.00	--	--	300.00
-40.63	-43.75	--	100.00	-68.00	--	--	-20.00

Source : National Fire Agency, MOL.
 Note : 1.The definition of Death has been modified as "died on the spot or died of injury within 14 days" from "died on the spot or died of injury within 24 hours" since January 2009.
 2. 499 people were injured or dead in a dust explosion at Formosa Fun Coast in New Taipei City in June 2015.
 3.Before 2015, the figures of "Burnt" included "Suicide by Self-Burning".
 4.Some numbers vs. with last year are larger because of including A3 since 2017.
 5.The causes of fire deaths and injuries were separately counted since 2021.

表56. 火災死傷人數及財物損失 (續)

TABLE 56. LOSSES OF FIRE DISASTERS(CONT.)

年(月)別 Year (Month)	被毀損 房屋數 (戶) Burnout & Damaged Houses	被毀損車輛數 (輛) Burn-out & Damaged Vehicles			
		合計 Total	大型車 Heavy	小型車 Light	特種車 Special Constructed
一〇二年 2013	1,204	627	30	262	9
一〇三年 2014	1,263	658	16	252	13
一〇四年 2015	1,477	802	65	372	9
一〇五年 2016	1,568	836	27	310	10
一〇六年 2017	5,614	2,060	138	1,170	37
一〇七年 2018	5,302	1,920	150	1,002	46
一〇八年 2019	4,339	1,796	168	936	43
一〇九年 2020	4,011	2,095	184	1,075	61
一一〇年 2021	4,206	2,229	158	955	72
六月 June	299	101	12	56	5
七月 July	307	200	7	77	8
八月 Aug.	328	168	13	88	4
九月 Sept.	273	154	10	86	4
十月 Oct.	520	203	15	76	2
十一月 Nov.	287	252	15	67	7
十二月 Dec.	372	259	7	67	8
一一一年 2022	2,057	868	76	504	29
一月 Jan.	428	206	12	152	7
二月 Feb.	325	116	6	82	2
三月 Mar.	376	163	17	78	7
四月 Apr.	302	123	14	67	2
五月 May	308	127	17	57	7
六月 June	318	133	10	68	4
較上月增減(%) VS. with Last Month	3.25	4.72	-41.18	19.30	-42.86
較上年同月增減(%) VS. with Last Year	6.35	31.68	-16.67	21.43	-20.00

Burn-out & Damaged Vehicles		財物損失估值(千元) Estimated Losses(\$1,000)		
機車 Motorcycle	其他 Others	合計 Total	房屋 Houses	其他財物 Others
295	31	533,121	160,190	372,931
289	88	436,135	111,388	324,747
279	77	530,563	199,497	331,066
456	33	458,513	128,529	329,984
516	199	691,284	203,251	488,033
629	93	595,925	186,965	408,960
578	71	1,442,205	757,767	684,438
635	140	640,718	166,032	474,686
680	364	356,205	94,424	261,781
24	4	24,984	5,228	19,756
89	19	21,700	5,562	16,138
36	27	34,155	10,331	23,824
44	10	20,283	5,344	14,939
101	9	38,203	11,197	27,006
39	124	17,844	3,891	13,953
51	126	47,277	9,288	37,989
202	57	213,096	51,692	161,404
30	5	58,845	10,330	48,515
19	7	25,989	6,842	19,147
53	8	71,118	16,107	55,011
17	23	14,515	3,062	11,453
41	5	20,305	7,644	12,661
42	9	22,324	7,707	14,617
2.44	80.00	9.94	0.82	15.45
75.00	125.00	-10.65	47.42	-26.01

資料來源：本部消防署。
 說明：1.自98年1月起，死亡定義由因火災當場死亡或受傷於24小時內死亡者，修正為因火災當場死亡或受傷於14日內死亡者。
 2.104年6月，新北市八仙樂園粉塵暴燃共造成499人傷亡。
 3.104年以前，「自殺」包含於「火焰灼燒」之中，係指以自殺為目的，縱火為手段，而引起火災之行為，自殺之死傷主要係自焚造成。
 4.106年起新增火災A3類，納入較輕微火災之統計，致部份統計項目與上年同期比較差異較大。
 5.110年起火災死傷原因分開列計。

Source : National Fire Agency, MOI.
 Note : 1.The definition of Death has been modified as "died on the spot or died of injury within 14 days" from "died on the spot or died of injury within 24 hours" since January 2009.
 2. 499 people were injured or dead in a dust explosion at Formosa Fun Coast in New Taipei City in June 2015.
 3.Before 2015, the figures of "Burnt" included "Suicide by Self-Burning".
 4.Some numbers vs. with last year are larger because of including A3 since 2017.
 5.The causes of fire deaths and injuries were separately counted since 2021.

表57. 起火建築物

TABLE 57. NUMBER OF FIRES OF CAUGHT BUILDINGS

單位：次

Unit: Times

年(月)別 Year (Month)	建築物 起火 總次數 Caught Buildings	按建築物高度分 By Story				按建築物類別分			
		一層至 五層 1-5 Stories	六層至 十二層 6-12 Stories	十三層 至十九 層 13-19 Stories	二十層 以上 20 Stories & Over	獨立 住宅 Stand- alone Dwelling	集合 住宅 Group Dwelling	辦公 建築 Office Building	商業 建築 Business Building
一〇二年 2013	1,109	997	83	21	8	476	193	19	63
一〇三年 2014	1,065	958	79	24	4	490	162	21	44
一〇四年 2015	1,242	1,104	108	26	4	530	228	24	83
一〇五年 2016	1,424	1,219	161	36	8	615	327	19	73
一〇六年 2017	9,094	7,166	1,342	475	111	3,365	3,651	122	336
一〇七年 2018	8,765	6,910	1,236	498	121	3,057	3,614	119	265
一〇八年 2019	8,003	6,233	1,179	482	109	2,900	3,266	120	250
一〇九年 2020	7,023	5,595	1,010	338	80	2,583	2,626	118	242

By Classification			按建築物用途分 By Use						
複合 建築 Com- pound	工廠 及倉庫 Factory & Warehouse	其他 Others	住宅 Dwelling	營業 場所 Business Space	作業 場所 Operating Space	倉庫 Ware- house	空屋或 修建中 Vacancy or Repairing	公共 設施 Public Facilities	其他 Others
20	253	85	602	138	167	90	29	18	65
26	242	80	593	115	154	83	30	19	71
25	267	85	690	153	178	105	29	19	68
23	261	106	854	168	162	95	37	18	90
102	1,013	505	6,405	1,019	671	351	208	90	350
118	1,031	561	6,151	934	661	403	181	80	355
94	926	447	5,594	942	551	392	126	99	299
68	905	481	4,648	897	527	372	172	94	313

資料來源：本部消防署。
說明：建築物起火總次數因106年起變更統計範圍，致數字較105年增加許多。

Source: National Fire Agency, MOI.
Note: The total number of the fire buildings fluctuated much more because statistical regions changed in 2017.

表57. 起火建築物(續)

單位：次

年(月)別 Year (Month)	建築物 起火 總次數 Caught Buildings	按建築物高度分 By Story					按建築物類別分		
		五層以下 1-5 Stories	六至十層 6-10 Stories	十一至二十層 11-20 Stories	二十一至三十層 21-30 Stories	三十一層以上 31 Stories & Over	獨立住宅 Stand- alone Dwelling	集合住宅 Group Dwelling	辦公 建築 Office Building
一一〇年 2021	5,994	4,735	622	585	45	7	2,125	2,211	101
六月 June	436	358	40	33	4	1	168	142	9
七月 July	415	323	39	48	4	1	158	145	7
八月 Aug.	498	410	42	44	1	1	188	160	20
九月 Sept.	433	338	53	40	2	—	146	164	5
十月 Oct.	469	367	56	43	3	—	151	168	7
十一月 Nov.	424	337	48	35	4	—	152	148	6
十二月 Dec.	531	404	51	70	6	—	190	208	7
一一一年 2022	2,957	2,340	325	265	19	8	1,113	1,099	58
一月 Jan.	568	461	46	52	7	2	206	228	8
二月 Feb.	479	379	51	46	—	3	194	177	10
三月 Mar.	530	417	74	35	3	1	190	189	11
四月 Apr.	453	349	51	49	4	—	157	183	11
五月 May	451	352	51	43	3	2	174	171	9
六月 June	476	382	52	40	2	—	192	151	9
較上月增減(%) VS. with Last Month	5.54	8.52	1.96	-6.98	-33.33	-100.00	10.34	-11.70	—
較上年同月增減(%) VS. with Last Year	9.17	6.70	30.00	21.21	-50.00	-100.00	14.29	6.34	—

資料來源：本部消防署。

說明：依「各類場所消防安全設備設置標準」規定及現況，「按建築物高度分」類別自110年起更改為5層以下、6至10層、11至20層、21至30層及31層以上。

TABLE 57. NUMBER OF FIRES OF CAUGHT BUILDINGS(CONT.)

Unit: Times

By Classification				按建築物用途分 By Use						
商業 建築 Business Building	複合 建築 Com- pound	工廠 及倉庫 Factory & Warehouse	其他 Others	住宅 Dwelling	營業 場所 Business Space	作業 場所 Operating Space	倉庫 Ware- house	空屋或 修理中 Vacancy or Repairing	公共 設施 Public Facilities	其他 Others
221	78	882	376	3,854	806	485	395	129	77	248
18	6	69	24	276	60	41	29	10	7	13
13	6	61	25	267	50	26	37	9	11	15
22	7	75	26	303	88	49	28	2	10	18
24	5	70	19	268	69	38	33	10	3	12
14	13	68	48	279	71	41	36	16	9	17
18	6	66	28	269	59	33	29	3	6	25
22	6	69	29	356	68	42	28	14	3	20
108	39	353	187	1,994	399	192	167	56	42	107
18	6	72	30	384	69	32	40	15	5	23
19	2	43	34	335	67	23	21	5	7	21
14	6	67	53	344	71	43	32	10	6	24
19	9	57	17	303	58	33	27	9	9	14
21	8	45	23	312	64	24	22	11	7	11
17	8	69	30	316	70	37	25	6	8	14
-19.05	—	53.33	30.43	1.28	9.38	54.17	13.64	-45.45	14.29	27.27
-5.56	33.33	—	25.00	14.49	16.67	-9.76	-13.79	-40.00	14.29	7.69

Source: National Fire Agency, MOI.

Note: The category of "by story" has been changed to 1-5, 6-10, 11-20, 21-30, and 31 stories & over since 2021.

表58. 火災出動人員、車輛及其他裝備

TABLE 58. FIRE SERVICES AND CALL FREQUENCY

年(月)別 Year (Month)	出動人次(人次) Person-Times of Attendance				救出人數 (人) No. of People Rescued (Persons)	消 雲梯 消防車 Ladder
	合計 Total	消防人員 Fire Fighters	義消人員 Volunteer Fire Fighters	其他 Others		
一〇二年 2013	449,100	370,569	69,610	8,921	348	10,093
一〇三年 2014	511,977	426,634	64,082	21,261	533	12,478
一〇四年 2015	587,599	489,418	68,595	29,586	569	10,940
一〇五年 2016	476,666	420,703	43,756	12,207	494	10,255
一〇六年 2017	571,358	495,086	53,770	22,502	968	10,812
一〇七年 2018	563,457	501,080	47,700	14,677	1,390	10,815
一〇八年 2019	541,241	485,321	40,518	15,402	1,743	10,090
一〇九年 2020	572,241	525,071	42,634	4,536	2,782	10,466
一一〇年 2021	601,155	558,242	39,384	3,529	1,997	10,364
六月 June	33,812	32,337	1,372	103	75	763
七月 July	40,087	38,465	1,495	127	224	758
八月 Aug.	43,256	41,718	1,479	59	182	906
九月 Sept.	41,863	39,625	2,112	126	135	794
十月 Oct.	47,846	43,625	4,029	192	218	784
十一月 Nov.	41,743	38,982	2,444	317	209	795
十二月 Dec.	51,416	48,014	2,834	568	224	1,004
一一一年 2022	258,368	243,112	13,553	1,703	1,386	5,298
一月 Jan.	50,489	47,058	2,823	608	310	1,039
二月 Feb.	41,360	38,635	2,398	327	178	872
三月 Mar.	54,368	50,895	3,083	390	201	979
四月 Apr.	43,045	40,359	2,435	251	112	885
五月 May	34,055	32,613	1,379	63	344	782
六月 June	35,051	33,552	1,435	64	241	741
較上月增減(%) VS. with Last Month	2.92	2.88	4.06	1.59	-29.94	-5.24
較上年同月增減(%) VS. with Last Year	3.66	3.76	4.59	-37.86	221.33	-2.88

資料來源：本部消防署。

化學 消防車 Chemical Fire Engine	防車(車次)Fire Engines(Times)			救災車(車次)Rescue Cars(Times)				救護車 (車次) Ambu- lances (Times)	消防勤務 車、消防 船、艇、 直升機及 其他裝備 (車次) Others (Times)
	水箱、水 庫超高压 消防車 Tanker, Heavy Tanker & Super- high Presser	其他(泡 沫、幫浦)消防車 Others	救器材車 Rescue Fire Engines	照明車 Lighting Vehicles	消防 警備車 Fire Guard Cars	其他 救災車 Other Rescue Cars			
5,541	105,086	1,135	5,808	197	799	5,841	34,615	744	
4,855	126,000	1,132	5,527	252	984	5,723	30,380	670	
4,384	133,836	1,218	5,092	190	1,215	5,915	31,341	1,172	
4,415	110,370	768	4,248	120	1,322	4,928	27,765	2,620	
5,564	135,153	1,128	4,727	202	1,684	5,198	28,720	4,623	
5,458	136,495	1,949	4,691	94	1,808	4,866	28,309	6,196	
4,865	133,512	1,229	4,678	166	1,893	4,756	25,738	6,693	
5,410	148,246	1,441	4,528	161	3,636	8,209	27,260	4,253	
6,090	159,784	1,351	5,009	129	3,577	9,274	26,450	2,779	
378	8,570	57	353	10	184	626	1,729	85	
384	10,170	60	380	9	158	676	1,971	188	
472	10,685	51	425	8	274	783	2,176	140	
479	11,053	54	421	9	210	720	2,010	186	
497	12,409	88	417	10	274	785	2,158	208	
437	11,211	57	380	1	202	660	1,965	189	
574	13,534	81	387	7	334	798	2,330	239	
2,696	65,740	444	2,196	125	1,632	4,567	12,523	1,300	
511	12,695	94	474	15	288	920	2,468	243	
348	9,912	91	326	16	257	740	2,010	193	
592	13,598	139	404	38	438	898	2,430	343	
509	11,451	60	348	31	286	731	1,926	186	
334	9,039	23	305	11	185	608	1,820	167	
402	9,045	37	339	14	178	670	1,869	168	
20.36	0.07	60.87	11.15	27.27	-3.78	10.20	2.69	0.60	
6.35	5.54	-35.09	-3.97	40.00	-3.26	7.03	8.10	97.65	

Source : National Fire Agency, MOI.

表59. 消防緊急救護服務

TABLE 59. EMERGENCY MEDICAL SERVICES

年 (月) 別 Year (Month)	救護出動次數 Times of Call Volume (Times)					急救送醫人次				
	合計 Total	送醫 次數 Send to Hospital	未接 觸 No contact	有接觸 未運送 Contact without transport	出動 待命 Standby on scene	合計 Total	非創傷類			
							小計 Subtotal	急病 Acute Disease	路倒 Falling on Road	孕婦 急產 In Urgent Labor
一〇二年 2013	1,016,637	793,950		222,687		826,839	400,911	280,607	16,788	1,912
一〇三年 2014	1,078,727	840,433		238,294		878,849	429,019	304,200	15,743	2,359
一〇四年 2015	1,100,264	853,534		246,730		891,562	435,919	304,795	14,385	2,534
一〇五年 2016	1,117,523	871,148		246,375		906,603	454,029	324,442	13,708	2,506
一〇六年 2017	1,100,323	857,844		242,479		891,508	439,554	320,221	12,504	2,082
一〇七年 2018	1,101,350	860,612		240,738		897,081	439,707	323,111	11,146	1,832
一〇八年 2019	1,118,439	873,585		244,854		905,951	450,829	331,943	10,470	1,893
一〇九年 2020	1,126,486	862,834		263,652		891,117	435,999	314,581	9,270	1,781
一一〇年 2021	1,135,845	856,830		279,015		881,766	461,673	327,017	9,333	1,765
六月 June	77,803	57,094		20,709		58,669	35,905	23,799	623	110
七月 July	83,969	63,240		20,729		64,807	36,450	26,120	682	143
八月 Aug.	88,926	67,276		21,650		68,981	36,997	26,613	720	136
九月 Sept.	91,836	69,942		21,894		72,031	38,109	27,586	742	157
十月 Oct.	98,388	74,804		23,584		77,076	39,182	28,323	772	151
十一月 Nov.	99,187	75,247		23,940		77,283	38,675	28,196	783	171
十二月 Dec.	106,805	80,335		26,470		82,346	40,608	28,555	846	162
一一一年 2022	638,363	486,806	28,352	112,112	11,093	504,730	299,526	183,701	5,092	918
一月 Jan.	107,551	80,623	4,819	20,005	2,104	82,716	43,085	29,231	922	172
二月 Feb.	92,963	70,216	4,095	16,892	1,760	71,772	39,955	27,420	766	138
三月 Mar.	102,612	77,645	4,554	18,450	1,963	79,550	41,815	28,293	864	115
四月 Apr.	105,928	80,341	4,709	19,017	1,861	84,793	50,585	28,518	807	163
五月 May	115,415	89,638	5,286	18,748	1,743	94,602	65,144	35,567	781	172
六月 June	113,894	88,343	4,889	19,000	1,662	91,297	58,942	34,672	952	158
較上月增減 (%) VS. with Last Month	-1.32	-1.44	-7.51	1.34	-4.65	-3.49	-9.52	-2.52	21.90	-8.14
較上年同月增減 (%) VS. with Last Year	46.39	54.73	--	--	--	55.61	64.16	45.69	52.81	43.64

資料來源：本部消防署。

1. 配合救護紀錄表修訂，109年起「溺水」由「非創傷類」調整至「創傷類」。
2. 109年起急救護服務新增實務常見之「摔跌傷」統計項目包含於「其他」。
3. 自111年起，將未送醫次數分成「未接觸」、「有接觸未運送」及「出動待命」。

Times of Person Rescued in Emergency (2)										
Non-Trauma			創傷類					Trauma		
疑似毒藥物與 一氧化碳中毒/ Drug/Carbon Monoxide Poisoning	其他	小計	一般 外傷 General Trauma	溺水	墜落 傷 Tumbling	穿刺 傷 Piercing	車禍 受傷 Injured in a Traffic Accident	電擊傷 Wounded by Electric Shock	其他	
5,600	96,004	425,928	72,366	422	7,871	662	316,353	130	28,124	
5,581	101,136	449,830	75,075	469	10,063	886	335,440	146	27,751	
5,667	108,538	455,643	76,338	330	11,924	835	337,818	142	28,256	
6,036	107,337	452,574	79,311	310	13,413	741	331,082	140	27,577	
5,485	99,262	451,954	78,915	278	12,715	723	330,725	191	28,407	
5,696	97,922	457,374	83,997	226	12,676	666	331,341	131	28,337	
4,935	101,588	455,122	88,520	247	13,644	607	323,321	134	28,649	
5,195	105,172	455,118	49,426	393	8,654	748	315,190	118	80,589	
5,055	118,503	420,093	38,888	207	6,410	729	282,977	127	90,755	
328	11,045	22,764	2,574	11	416	35	14,300	14	5,414	
409	9,096	28,357	2,774	12	502	59	18,473	22	6,515	
419	9,109	31,984	3,176	15	651	56	20,584	13	7,489	
461	9,163	33,922	3,119	24	545	75	22,850	11	7,298	
438	9,498	37,894	3,239	29	554	53	25,794	11	8,214	
425	9,100	38,608	3,158	14	514	58	26,563	3	8,298	
436	10,609	41,738	3,371	15	524	70	28,763	6	8,989	
2,367	107,448	205,204	19,765	101	2,790	317	135,254	44	46,933	
377	12,383	39,631	3,471	9	513	51	26,561	5	9,021	
354	11,277	31,817	3,044	14	392	44	20,280	4	8,039	
438	12,105	37,735	3,572	13	475	53	25,365	4	8,253	
407	20,690	34,208	3,369	18	469	54	22,984	9	7,305	
370	28,254	29,458	3,047	13	447	57	18,968	10	6,916	
421	22,739	32,355	3,262	34	494	58	21,096	12	7,399	
13.78	-19.52	9.83	7.06	161.54	10.51	1.75	11.22	20.00	6.98	
28.35	105.88	42.13	26.73	209.09	18.75	65.71	47.52	-14.29	36.66	

Source: National Fire Agency, MOI.

1. The "Drowned" are classified to trauma treatments from January, 2020.
2. The figures of "Others" includes "Tripped over" from January, 2020.
3. The figures of Without Sending to Hospital has been divided into "No Contact", "Contact Without Transport" and "Standby on Scene" since 2022.

表60. 消防緊急救護急救處置

單位：次

年(月)別 Year (Month)	呼吸道處置 Respiratory Passages Treatments					創傷處置			
	抽吸 Aspirate	鼻管 Given Oxygen from Nose	面罩 Oxygen from Mask	哈姆 立克法 Heimlich	其他維 持呼吸 道暢通 Others	頸圈 Cervical Ring	清洗 傷口 Clear Wounds	包紮 止血 Bloodshed Swathed	骨折 固定 Fracture Fixed
一〇二年 2013	1,913	43,541	95,322	266	78,250	51,017	318,972	290,371	34,007
一〇三年 2014	2,074	42,265	95,580	325	75,658	51,856	337,154	306,604	33,295
一〇四年 2015	1,886	40,271	87,645	281	75,267	51,007	343,659	312,939	31,352
一〇五年 2016	1,904	35,277	84,913	323	75,516	46,471	342,682	316,393	35,158
一〇六年 2017	1,670	31,101	78,556	714	76,922	45,572	344,716	318,096	33,167
一〇七年 2018	1,555	28,826	72,548	385	77,255	45,372	349,096	322,036	33,357
一〇八年 2019	1,601	28,397	69,897	505	79,695	44,298	352,335	325,815	32,380
一〇九年 2020	1,349	23,230	60,853	231	77,677	43,297	364,865	338,192	29,368
一一〇年 2021	1,177	22,328	60,051	203	80,014	39,779	333,240	308,374	31,240
六月 June	49	1,466	4,355	14	5,820	2,202	19,431	18,351	1,770
七月 July	55	1,671	4,439	16	5,783	2,793	23,687	22,163	2,119
八月 Aug.	91	1,775	4,736	15	5,839	3,004	26,020	24,081	2,279
九月 Sept.	87	1,879	4,744	15	5,917	3,177	28,131	26,017	2,493
十月 Oct.	105	1,965	4,874	20	6,639	3,509	30,998	28,689	2,788
十一月 Nov.	107	1,932	5,045	15	6,913	3,680	29,561	27,181	2,886
十二月 Dec.	138	1,887	5,199	19	7,505	3,724	30,471	28,128	3,115
一一一年 2022	667	12,111	33,361	134	46,468	19,253	151,010	139,989	15,034
一月 Jan.	147	1,831	5,426	34	8,107	3,528	28,594	26,556	3,076
二月 Feb.	102	1,770	5,121	24	7,441	2,598	22,120	20,852	2,343
三月 Mar.	103	1,690	4,728	16	6,237	3,073	24,690	23,294	2,336
四月 Apr.	100	1,805	4,621	25	7,213	4,678	26,621	23,084	2,505
五月 May	102	2,378	6,537	15	8,652	2,554	22,933	21,635	2,314
六月 June	113	2,637	6,928	20	8,818	2,822	26,052	24,568	2,460
較上月增減(%) VS. with Last Month	10.78	10.89	5.98	33.33	1.92	10.49	13.60	13.56	6.31
較上年同月增減(%) VS. with Last Year	130.61	79.88	59.08	42.86	51.51	28.16	34.07	33.88	38.98

資料來源：本部消防署。

- 說明：1. 配合救護紀錄表修訂，創傷處置項下之「其他」，104年以前僅指「鑷式擔架固定」，105年起包含「抽吸式護木」、「鑷式擔架固定」等其他創傷處置。
2. 配合救護紀錄表修訂，其他處置下之「其他」，104年以前係指「生命徵象監測」與「ALS支援」，105年起包含「測量血糖」及其他處置，「生命徵象監測」與「ALS支援」不再列入統計。
3. 配合救護紀錄表修訂，109年起「夾板固定」及「抽吸式護木」合併為「骨折固定」；心肺復甦術項下新增「自動心肺復甦機」。
4. 111年起創傷處置增加「止血帶」。

TABLE 60. RESCUE TREATMENTS OF EMERGENCY MEDICAL SERVICES

Unit: Times

Trauma Treatments	心肺復甦術 CPR			藥物 處置 Medicine Treatments	其他處置 Other Treatments					
	止血帶 Tourniquet	長背板 固定 Tergal Fixed	軀幹固 定器 KED		其他創 傷處置 Others	自動 心肺 復甦機 LUCAS	CPR	使用自 動體外 心臟去 顫器 AED	保暖 Keep Warm	心理 支持 Psycho- analyed
—	60,672	2,693	2,355	—	21,337	21,654	23,284	433,525	752,425	575,930
—	62,233	2,625	1,406	—	22,723	23,066	27,749	441,400	810,725	626,160
—	59,773	2,457	889	—	21,086	20,981	27,379	416,992	824,394	647,833
—	53,421	2,221	4,621	—	21,620	21,556	24,346	407,249	838,708	196,398
—	50,568	2,148	4,160	—	20,476	20,441	23,831	378,619	819,765	246,168
—	46,635	1,936	6,239	—	20,562	20,542	28,687	352,027	815,883	265,174
—	42,365	1,896	9,931	—	20,619	20,450	30,925	342,894	825,705	215,864
—	39,701	1,875	33,199	12,899	20,340	20,296	33,577	324,980	834,551	174,897
—	35,286	1,545	45,931	13,894	20,091	20,305	32,109	305,428	818,136	189,401
—	2,058	78	2,974	1,030	1,518	1,520	1,837	16,532	53,712	13,419
—	2,513	94	3,361	1,059	1,530	1,534	2,259	18,053	59,598	15,391
—	2,688	106	3,476	1,066	1,550	1,581	2,461	20,107	63,856	14,711
—	2,774	109	3,884	992	1,434	1,466	2,536	20,228	66,867	14,319
—	2,995	143	3,981	1,168	1,622	1,660	2,722	23,670	71,942	14,634
—	3,158	126	4,266	1,223	1,710	1,758	2,623	28,117	71,027	15,268
—	3,358	147	4,365	1,372	1,896	1,945	2,782	32,829	74,918	18,451
704	15,144	1,136	6,885	7,630	10,543	10,795	17,265	167,924	435,277	113,990
400	2,615	213	1,452	1,447	1,977	2,017	3,186	34,838	75,384	18,378
19	2,430	110	939	1,289	1,767	1,794	2,669	32,181	65,475	18,063
25	2,591	235	986	1,056	1,480	1,545	2,946	23,298	62,406	18,342
196	2,552	372	1,282	1,199	1,664	1,683	2,726	26,134	73,145	19,231
32	2,415	98	1,067	1,296	1,786	1,827	2,672	25,965	80,659	19,412
32	2,541	108	1,159	1,343	1,869	1,929	3,066	25,508	78,208	20,564
—	5.22	10.20	8.62	3.63	4.65	5.58	14.75	-1.76	-3.04	0.33
--	23.47	38.46	-61.03	30.39	23.12	26.91	66.90	54.29	45.61	54.08

Source: National Fire Agency, MOI.

- Note: 1. The figures of "Others" of Trauma Treatments referred to "Shovel-type Stretcher Fixed" before 2015, but included "Vacuum Splint", "Shovel-type Stretcher Fixed" and other Trauma Treatments since 2016 due to the revised Patient Care Record.
2. Since 2016, the figures of "Others" of Other Treatments excluded "Vital Sign Monitoring" and "Advanced Life Support" (which were included before 2015) due to the revised Patient Care Record.
3. The figures of "Splint Fixed" and "Vacuum Splint" are classified to Fracture Fixed and the figures of "CPR" include "LUCAS" since 2020.
4. The figures of "Trauma Treatments" include "Tourniquet" since 2022.

表61. 核發建築物建造執照－按月別及用途別分

年 (月) 別 Year (Month)	總計 Grand Total		住宿類(H類) 住宅(H-2) Residential		
			件數 Cases	宅數 Houses	總樓地板面積 (平方公尺) Total Floor Area (m ²)
	總件數 Total Cases	總樓地板面積 (平方公尺) Total Floor Area (m ²)	件數 Cases	宅數 Houses	總樓地板面積 (平方公尺) Total Floor Area (m ²)
一〇二年 2013	33,531	39,760,495	27,234	133,072	25,416,782
一〇三年 2014	31,994	38,634,904	25,261	124,127	22,230,818
一〇四年 2015	27,643	32,595,657	21,440	106,752	18,232,801
一〇五年 2016	22,511	26,235,287	16,590	79,490	13,264,290
一〇六年 2017	25,035	29,883,925	18,908	91,981	15,251,789
一〇七年 2018	27,344	33,984,220	21,073	121,689	18,676,925
一〇八年 2019	27,143	36,927,792	21,388	148,566	21,950,228
一〇九年 2020	25,980	41,521,034	19,996	160,039	23,194,608
一一〇年 2021	26,089	43,425,428	20,063	170,465	24,874,226
六月 June	2,381	3,299,512	1,886	12,574	2,009,298
七月 July	2,205	4,112,142	1,618	16,359	2,384,924
八月 Aug.	2,119	4,130,549	1,625	14,297	1,982,686
九月 Sept.	2,325	3,187,216	1,817	12,341	1,869,913
十月 Oct.	1,772	3,222,732	1,339	11,638	1,649,762
十一月 Nov.	2,214	3,690,577	1,611	13,570	2,009,462
十二月 Dec.	2,207	5,300,228	1,614	19,539	2,838,367
一一一年 2022	11,960	21,859,760	9,022	85,725	12,157,080
一月 Jan.	2,138	4,185,539	1,640	16,451	2,328,678
二月 Feb.	1,265	2,539,511	885	9,217	1,247,859
三月 Mar.	2,223	3,991,640	1,654	13,552	1,917,570
四月 Apr.	2,032	2,886,896	1,607	13,770	1,919,091
五月 May	2,193	4,128,057	1,665	17,306	2,527,196
六月 June	2,109	4,128,117	1,571	15,429	2,216,686
較上月增減(%) VS. with Last Month	-3.83	0.00	-5.65	-10.85	-11.98
較上年同月增減(%) VS. with Last Year	-11.42	25.11	-16.70	22.71	10.96

資料來源：本部營建署。

說明：1. 用途別依「建築物使用類組及變更使用辦法」分類。
2. 表內數字包括內政部指定特設主管建築機關資料。

TABLE 61. ISSUED BUILDING CONSTRUCTION LICENSE
- BY MONTH AND USE

Lodging 宿舍安養(H-1) Dormitory, Care		商業類(B類) Commerce		工業、倉儲類 (C類) Industry, Storage		辦公、服務類(G類) Business, Service	
件數 Cases	總樓地板面積 (平方公尺) Total Floor Area (m ²)	件數 Cases	總樓地板面積 (平方公尺) Total Floor Area (m ²)	件數 Cases	總樓地板面積 (平方公尺) Total Floor Area (m ²)	件數 Cases	總樓地板面積 (平方公尺) Total Floor Area (m ²)
68	206,875	204	1,639,817	1,964	5,839,337	1,166	1,982,717
67	289,146	193	1,961,250	2,139	6,298,000	1,188	2,528,920
52	280,280	185	869,853	1,890	6,595,431	1,120	1,717,122
59	173,536	164	1,053,834	1,747	5,593,609	1,111	1,460,476
72	237,991	169	1,453,034	2,151	6,235,115	1,008	1,364,458
70	219,737	157	828,769	2,416	7,751,460	1,072	2,029,185
65	157,486	140	811,827	2,150	7,979,121	1,130	1,919,903
71	250,229	135	1,081,367	1,916	10,196,956	1,335	2,353,874
79	183,798	147	1,482,504	2,043	6,861,516	1,206	3,380,031
6	5,811	9	64,598	160	381,389	104	506,027
7	9,627	9	9,457	231	632,075	109	322,611
7	28,567	6	549,001	173	499,824	99	459,057
6	33,116	9	20,662	146	502,383	116	261,363
5	10,102	8	17,182	156	527,613	91	412,763
7	16,543	21	30,440	187	659,764	151	232,435
14	22,577	18	227,933	211	1,057,612	111	634,783
41	149,950	67	266,144	1,016	4,458,081	617	2,024,551
8	23,522	12	20,736	169	1,068,884	97	381,788
3	12,502	10	25,072	152	609,692	79	216,123
11	26,301	15	90,570	176	646,395	124	733,524
7	24,191	8	37,437	141	407,349	77	70,184
6	2,369	12	50,333	170	749,096	140	337,103
6	61,065	10	41,996	208	976,665	100	285,829
—	2,477.67	-16.67	-16.56	22.35	30.38	-28.57	-15.21
—	950.85	11.11	-34.99	30.00	156.08	-3.85	-43.52

Source : Construction and Planning Agency, MOI.

Note : 1.The figures are classified according to Architecture Usage Classification and Change Usage regulation.
2.The figures include the data of M.O.I. Const. Orgs..

表61. 核發建築物建造執照－按月別及用途別分(續)

年 (月) 別 Year (Month)	休閒、文教類(D類) Leisure, Education		衛生、福利、 更生類(F類) Health, Welfare, Regeneration		其 他 類 公共集會類(A類) Assembly	
	件數 Cases	總樓地板 面積 (平方公尺) Total Floor Area (m ²)	件數 Cases	總樓地板 面積 (平方公尺) Total Floor Area (m ²)	件數 Cases	總樓地板 面積 (平方公尺) Total Floor Area (m ²)
	一〇二年 2013	417	1,094,334	155	555,239	48
一〇三年 2014	356	956,748	102	298,819	30	107,430
一〇四年 2015	331	842,645	103	439,766	23	126,806
一〇五年 2016	327	894,343	135	571,530	18	78,182
一〇六年 2017	370	1,203,320	136	427,533	18	114,961
一〇七年 2018	558	1,455,041	157	686,869	29	148,511
一〇八年 2019	506	939,721	162	798,110	30	93,435
一〇九年 2020	680	1,196,471	140	533,718	20	107,878
一一〇年 2021	496	1,225,927	150	769,031	21	101,110
六月 June	41	69,725	14	20,830	—	—
七月 July	38	119,018	12	27,737	1	93
八月 Aug.	38	105,925	13	36,557	1	5,856
九月 Sept.	34	50,591	9	61,746	1	938
十月 Oct.	32	171,100	11	91,097	1	12,287
十一月 Nov.	47	68,748	13	253,506	2	16,965
十二月 Dec.	62	142,081	23	68,171	8	46,924
一一一年 2022	255	467,053	83	341,990	8	140,810
一月 Jan.	65	104,870	10	49,546	—	—
二月 Feb.	27	48,168	10	26,453	1	133,974
三月 Mar.	75	152,486	17	57,119	1	244
四月 Apr.	32	62,157	16	42,856	2	2,626
五月 May	24	18,245	14	117,126	2	2,993
六月 June	32	81,127	16	48,890	2	973
較上月增減(%) VS. with Last Month	33.33	344.65	14.29	-58.26	—	-67.49
較上年同月增減(%) VS. with Last Year	-21.95	16.35	14.29	134.71	--	--

說 明：自107年2月其他類再細分「農業設施」，其107年累計資料係自2月起至統計期之值。

TABLE 61. ISSUED BUILDING CONSTRUCTION LICENSE
- BY MONTH AND USE(CONT.)

Others							
宗教、殯葬類(E類) Religion, Funeral		危險物品類(I類) Hazard Contents		其他類 Others		農業設施 Agricultural facility	
件數 Cases	總樓地板面積 (平方公尺) Total Floor Area (m ²)	件數 Cases	總樓地板面積 (平方公尺) Total Floor Area (m ²)	件數 Cases	總樓地板面積 (平方公尺) Total Floor Area (m ²)	件數 Cases	總樓地板面積 (平方公尺) Total Floor Area (m ²)
157	213,125	43	31,007	2,075	2,725,754	—	—
150	233,072	35	36,367	2,473	3,694,334	—	—
125	139,083	32	17,547	2,342	3,334,323	—	—
143	243,773	43	49,034	2,174	2,852,680	—	—
139	225,232	43	34,886	2,021	3,335,606	—	—
146	216,080	48	34,389	1,618	1,937,254	1,299	1,698,458
165	296,858	50	98,186	1,357	1,882,917	1,353	1,882,791
174	330,908	47	64,062	1,466	2,210,963	1,466	2,210,963
157	315,227	43	75,515	1,684	4,156,543	1,684	4,156,543
12	14,837	5	14,307	144	212,690	144	212,690
9	5,145	6	9,191	165	592,264	165	592,264
14	21,842	3	1,156	140	440,078	140	440,078
15	27,662	4	3,863	168	354,979	168	354,979
9	6,377	3	1,295	117	323,154	117	323,154
24	65,253	6	25,315	145	312,146	145	312,146
18	36,559	3	1,665	125	223,556	125	223,556
62	138,465	15	8,552	774	1,707,084	774	1,707,084
13	28,867	5	2,715	119	175,933	119	175,933
4	2,282	2	1,776	92	215,610	92	215,610
11	9,301	3	1,146	136	356,984	136	356,984
17	76,051	2	482	123	244,472	123	244,472
10	16,894	2	475	148	306,227	148	306,227
7	5,070	1	1,958	156	407,858	156	407,858
-30.00	-69.99	-50.00	312.21	5.41	33.19	5.41	33.19
-41.67	-65.83	-80.00	-86.31	8.33	91.76	8.33	91.76

Note : The item of others is subdivided into "Agricultural facility" since February, 2018; accumulated value of "Agricultural facility" calculates from February to the statistical period.

表62. 核發建築物建造執照－按區域別及用途別分

區域別 Locality	總計 Grand Total		住宿類(H類) 住宅(H-2) Residential		
	總件數 Total Cases	總樓地板面積 (平方公尺) Total Floor Area (m ²)	件數 Cases	宅數 Houses	總樓地板面積 (平方公尺) Total Floor Area (m ²)
一一一年六月 June, 2022	2,109	4,128,117	1,571	15,429	2,216,686
新北市 New Taipei City	46	719,696	28	2,558	326,657
臺北市 Taipei City	27	242,543	19	495	64,897
桃園市 Taoyuan City	136	509,041	79	2,353	334,295
臺中市 Taichung City	277	846,457	217	4,312	667,049
臺南市 Tainan City	330	451,066	265	1,710	232,660
高雄市 Kaohsiung City	241	168,657	223	789	113,199
臺灣省 Taiwan Prov.	1,020	1,080,598	717	3,111	464,212
宜蘭縣 Yilan C.	73	48,846	58	206	30,125
新竹縣 Hsinchu C.	63	153,343	46	401	73,103
苗栗縣 Miaoli C.	57	41,344	43	255	34,301
彰化縣 Changhua C.	128	160,062	86	598	78,576
南投縣 Nantou C.	84	58,230	60	271	34,772
雲林縣 Yunlin C.	144	160,705	99	283	49,041
嘉義縣 Chiayi C.	154	234,830	131	298	45,403
屏東縣 Pingtung C.	175	81,169	90	234	30,262
臺東縣 Taitung C.	2	275	—	—	—
花蓮縣 Hualien C.	42	16,710	32	63	8,754
澎湖縣 Penghu C.	39	12,006	30	49	8,327
基隆市 Keelung City	2	1,983	2	17	1,983
新竹市 Hsinchu City	27	93,513	19	365	55,045
嘉義市 Chiayi City	30	17,582	21	71	14,520
福建省 Fuchien Prov.	22	13,218	20	97	12,950
金門縣 Kinmen C.	21	12,951	19	96	12,683
連江縣 Lienchiang C.	1	267	1	1	267
國家公園管理處 N.P.Adm.	2	526	2	3	526
其他內政部 指定特設主 管建築機關 Other M.O.I. Const. Orgs.	8	96,315	1	1	241

資料來源：本部營建署。

TABLE 62. ISSUED BUILDING CONSTRUCTION LICENSE
- BY LOCALITY AND USE

Lodging		商業類(B類) Commerce		工業、倉儲類 (C類) Industry, Storage		辦公、服務類(G類) Business, Service	
宿舍安養(H-1) Dormitory, Care							
件數 Cases	總樓地板面積 (平方公尺) Total Floor Area (m ²)	件數 Cases	總樓地板面積 (平方公尺) Total Floor Area (m ²)	件數 Cases	總樓地板面積 (平方公尺) Total Floor Area (m ²)	件數 Cases	總樓地板面積 (平方公尺) Total Floor Area (m ²)
6	61,065	10	41,996	208	976,665	100	285,829
—	—	1	1,056	11	350,048	2	6,425
—	—	—	—	—	—	6	177,005
—	—	—	—	34	140,164	9	14,099
—	—	2	31,689	21	102,464	24	13,656
1	868	—	—	21	45,914	11	8,151
—	—	1	1,034	6	28,314	2	501
5	60,197	6	8,217	110	244,284	43	35,326
1	321	—	—	6	17,773	2	114
1	56,132	1	3,242	3	7,104	7	11,302
—	—	—	—	2	1,863	—	—
—	—	1	1,652	14	54,583	10	3,799
1	2,311	—	—	—	—	1	651
—	—	1	426	10	58,398	5	1,134
—	—	—	—	5	49,090	3	14,810
—	—	—	—	63	22,994	4	1,526
—	—	—	—	—	—	1	197
1	589	1	2,345	3	3,760	—	—
1	844	—	—	1	62	3	416
—	—	—	—	—	—	—	—
—	—	—	—	—	—	2	601
—	—	2	552	—	—	5	776
—	—	—	—	—	—	1	69
—	—	—	—	—	—	1	69
—	—	—	—	—	—	—	—
—	—	—	—	—	—	—	—
—	—	—	—	5	65,477	2	30,597

Source : Construction and Planning Agency, MOI.

表62. 核發建築物建造執照－按區域別及用途別分(續)

區域別 Locality	休閒、文教類(D類) Leisure, Education		衛生、福利、 更生類(F類) Health, Welfare, Regeneration		公共集會類(A類) Assembly	
	件數 Cases	總樓地板 面積 (平方公尺) Total Floor Area (m ²)	件數 Cases	總樓地板 面積 (平方公尺) Total Floor Area (m ²)	件數 Cases	總樓地板 面積 (平方公尺) Total Floor Area (m ²)
	一一一年六月 June, 2022	32	81,127	16	48,890	2
新北市 New Taipei City	2	12,621	1	22,580	—	—
臺北市 Taipei City	2	641	—	—	—	—
桃園市 Taoyuan City	7	8,265	5	10,971	—	—
臺中市 Taichung City	4	17,223	4	2,974	—	—
臺南市 Tainan City	2	4,316	3	9,146	—	—
高雄市 Kaohsiung City	3	22,207	1	727	—	—
臺灣省 Taiwan Prov.	12	15,854	2	2,492	2	973
宜蘭縣 Yilan C.	—	—	—	—	—	—
新竹縣 Hsinchu C.	2	1,278	1	950	—	—
苗栗縣 Miaoli C.	2	2,591	—	—	—	—
彰化縣 Changhua C.	—	—	—	—	—	—
南投縣 Nantou C.	1	2,643	—	—	1	424
雲林縣 Yunlin C.	1	235	—	—	—	—
嘉義縣 Chiayi C.	—	—	—	—	—	—
屏東縣 Pingtung C.	2	1,032	—	—	—	—
臺東縣 Taitung C.	—	—	—	—	—	—
花蓮縣 Hualien C.	1	79	—	—	—	—
澎湖縣 Penghu C.	1	162	1	1,542	1	549
基隆市 Keelung City	—	—	—	—	—	—
新竹市 Hsinchu City	2	7,834	—	—	—	—
嘉義市 Chiayi City	—	—	—	—	—	—
福建省 Fuchien Prov.	—	—	—	—	—	—
金門縣 Kinmen C.	—	—	—	—	—	—
連江縣 Lienchiang C.	—	—	—	—	—	—
國家公園管理處 N.P.Adm.	—	—	—	—	—	—
其他內政部 指定特設主 管建築機關 Other M.O.I. Const. Orgs.	—	—	—	—	—	—

TABLE 62. ISSUED BUILDING CONSTRUCTION LICENSE
- BY LOCALITY AND USE (CONT.)

宗教、殯葬類(E類) Religion, Funeral		危險物品類(I類) Hazard Contents		其他類 Others		農業設施 Agricultural facility	
件數 Cases	總樓地板面積 (平方公尺) Total Floor Area (m ²)	件數 Cases	總樓地板面積 (平方公尺) Total Floor Area (m ²)	件數 Cases	總樓地板面積 (平方公尺) Total Floor Area (m ²)	件數 Cases	總樓地板面積 (平方公尺) Total Floor Area (m ²)
7	5,070	1	1,958	156	407,858	156	407,858
—	—	—	—	1	309	1	309
—	—	—	—	—	—	—	—
—	—	—	—	2	1,247	2	1,247
1	1,864	—	—	4	9,538	4	9,538
—	—	—	—	27	150,011	27	150,011
2	251	—	—	3	2,424	3	2,424
4	2,955	1	1,958	118	244,130	118	244,130
—	—	—	—	6	513	6	513
1	133	—	—	1	99	1	99
—	—	—	—	10	2,589	10	2,589
—	—	1	1,958	16	19,494	16	19,494
1	2,621	—	—	19	14,808	19	14,808
—	—	—	—	28	51,471	28	51,471
—	—	—	—	15	125,527	15	125,527
1	97	—	—	15	25,258	15	25,258
—	—	—	—	1	78	1	78
—	—	—	—	4	1,183	4	1,183
1	104	—	—	—	—	—	—
—	—	—	—	—	—	—	—
—	—	—	—	1	1,376	1	1,376
—	—	—	—	2	1,734	2	1,734
—	—	—	—	—	—	—	—
—	—	—	—	1	199	1	199
—	—	—	—	—	—	—	—
—	—	—	—	1	199	1	199
—	—	—	—	—	—	—	—
—	—	—	—	—	—	—	—

表63. 核發建築物建造執照年累計—按區域別及用途別分

區域別 Locality	總計 Grand Total		住宿類(H類) 住宅(H-2類) Residential		
			件數 Cases	宅數 Houses	總樓地板面積 (平方公尺) Total Floor Area (m ²)
	總件數 Total Cases	總樓地板面積 (平方公尺) Total Floor Area (m ²)	件數 Cases	宅數 Houses	總樓地板面積 (平方公尺) Total Floor Area (m ²)
一一年一至六月 Jan. - June, 2022	11,960	21,859,760	9,022	85,725	12,157,080
新北市 New Taipei City	255	2,371,968	167	11,070	1,407,693
臺北市 Taipei City	183	2,049,983	126	6,483	830,302
桃園市 Taoyuan City	733	2,888,069	445	12,690	1,814,496
臺中市 Taichung City	1,368	3,628,522	1,047	16,002	2,499,303
臺南市 Tainan City	1,884	2,492,739	1,498	11,101	1,561,070
高雄市 Kaohsiung City	1,081	1,610,246	899	8,901	1,147,201
臺灣省 Taiwan Prov.	6,321	5,925,326	4,445	18,784	2,847,996
宜蘭縣 Yilan C.	648	379,725	369	1,740	255,819
新竹縣 Hsinchu C.	314	962,370	216	3,172	546,016
苗栗縣 Miaoli C.	441	552,636	312	2,600	368,730
彰化縣 Changhua C.	997	1,008,524	722	3,430	500,265
南投縣 Nantou C.	513	311,441	358	1,032	147,138
雲林縣 Yunlin C.	901	804,033	656	1,891	279,750
嘉義縣 Chiayi C.	727	685,098	573	1,096	173,754
屏東縣 Pingtung C.	693	540,288	434	1,255	178,692
臺東縣 Taitung C.	240	106,121	173	282	51,617
花蓮縣 Hualien C.	270	172,032	205	669	89,922
澎湖縣 Penghu C.	220	93,892	187	372	59,475
基隆市 Keelung City	17	35,657	13	192	27,497
新竹市 Hsinchu City	108	179,852	82	762	117,464
嘉義市 Chiayi City	232	93,657	145	291	51,857
福建省 Fuchien Prov.	84	80,521	49	336	46,400
金門縣 Kinmen C.	80	79,135	45	327	45,014
連江縣 Lienchiang C.	4	1,386	4	9	1,386
國家公園管理處 N.P.Adm.	8	2,069	4	5	2,010
其他內政部 指定特設主 管建築機關 Other M.O.I. Const. Orgs.	43	810,317	3	3	609

資料來源：本部營建署。

TABLE 63. ISSUED BUILDING CONSTRUCTION LICENSE OF THE YEAR - BY LOCALITY AND USE

Lodging 宿舍安養(H-1) Dormitory, Care		商業類(B類) Commerce		工業、倉儲類 (C類) Industry, Storage		辦公、服務類(G類) Business, Service	
件數 Cases	總樓地板面積 (平方公尺) Total Floor Area (m ²)	件數 Cases	總樓地板面積 (平方公尺) Total Floor Area (m ²)	件數 Cases	總樓地板面積 (平方公尺) Total Floor Area (m ²)	件數 Cases	總樓地板面積 (平方公尺) Total Floor Area (m ²)
41	149,950	67	266,144	1,016	4,458,081	617	2,024,551
—	—	3	58,096	52	583,122	21	236,354
1	14,264	5	19,759	7	50,525	27	1,039,649
2	2,703	5	14,690	181	929,646	45	32,293
7	18,121	11	45,819	93	361,755	114	320,453
3	2,074	4	7,671	118	358,866	63	28,594
3	2,511	3	5,732	84	224,148	47	78,368
24	109,894	34	113,902	445	1,166,344	295	256,120
1	321	3	34,708	76	74,259	9	5,146
1	56,132	1	3,242	27	163,545	32	140,096
4	20,749	2	493	30	50,108	18	7,630
3	13,184	2	6,663	83	295,976	43	19,015
3	3,573	2	5,963	14	32,718	18	10,797
2	1,670	2	3,437	44	292,512	26	9,739
2	1,407	3	2,506	27	116,432	14	20,229
—	—	4	9,979	103	60,514	34	15,445
3	1,701	3	28,321	7	8,415	9	2,971
2	3,912	1	2,345	17	18,124	8	4,826
3	7,245	2	11,595	4	2,359	10	4,372
—	—	—	—	1	1,275	—	—
—	—	2	983	8	40,450	5	1,310
—	—	7	3,667	4	9,657	69	14,544
1	383	—	—	1	5,771	2	1,391
1	383	—	—	1	5,771	2	1,391
—	—	—	—	—	—	—	—
—	—	2	475	35	777,904	3	31,329

Source : Construction and Planning Agency, MOI.

表63. 核發建築物建造執照年累計—按區域別及用途別分(續)

區域別 Locality	休閒、文教類(D類) Leisure, Education		衛生、福利、 更生類(F類) Health, Welfare, Regeneration		公共集會類(A類) Assembly	
	件數 Cases	總樓地板 面積 (平方公尺) Total Floor Area (m ²)	件數 Cases	總樓地板 面積 (平方公尺) Total Floor Area (m ²)	件數 Cases	總樓地板 面積 (平方公尺) Total Floor Area (m ²)
一一年一至六月 Jan. - June, 2022	255	467,053	83	341,990	8	140,810
新北市 New Taipei City	5	24,109	2	45,507	—	—
臺北市 Taipei City	12	77,123	—	—	—	—
桃園市 Taoyuan City	22	28,510	12	57,405	—	—
臺中市 Taichung City	29	64,550	22	144,093	1	133,974
臺南市 Tainan City	23	36,780	12	28,468	—	—
高雄市 Kaohsiung City	17	36,824	3	11,588	—	—
臺灣省 Taiwan Prov.	141	173,612	29	54,102	7	6,836
宜蘭縣 Yilan C.	8	3,053	—	—	2	2,588
新竹縣 Hsinchu C.	16	15,311	7	19,809	1	1,206
苗栗縣 Miaoli C.	21	24,294	1	1,221	—	—
彰化縣 Changhua C.	13	21,559	6	13,232	—	—
南投縣 Nantou C.	3	3,149	1	2,256	1	424
雲林縣 Yunlin C.	14	10,007	4	3,732	—	—
嘉義縣 Chiayi C.	12	29,623	1	110	—	—
屏東縣 Pingtung C.	12	17,190	2	3,540	1	1,420
臺東縣 Taitung C.	6	2,583	1	1,187	1	649
花蓮縣 Hualien C.	15	11,427	—	—	—	—
澎湖縣 Penghu C.	7	5,520	2	1,559	1	549
基隆市 Keelung City	3	6,885	—	—	—	—
新竹市 Hsinchu City	8	12,663	2	5,606	—	—
嘉義市 Chiayi City	3	10,348	2	1,850	—	—
福建省 Fuchien Prov.	6	25,545	2	768	—	—
金門縣 Kinmen C.	6	25,545	2	768	—	—
連江縣 Lienchiang C.	—	—	—	—	—	—
國家公園管理處 N.P.Adm.	—	—	1	59	—	—
其他內政部 指定特設主 管建築機關 Other M.O.I. Const. Orgs.	—	—	—	—	—	—

TABLE 63. ISSUED BUILDING CONSTRUCTION LICENSE OF THE YEAR - BY LOCALITY AND USE (CONT.)

宗教、殯葬類(E類) Religion, Funeral		危險物品類(I類) Hazard Contents		其他類 Others		農業設施 Agricultural facility	
件數 Cases	總樓地板面積 (平方公尺) Total Floor Area (m ²)	件數 Cases	總樓地板面積 (平方公尺) Total Floor Area (m ²)	件數 Cases	總樓地板面積 (平方公尺) Total Floor Area (m ²)	件數 Cases	總樓地板面積 (平方公尺) Total Floor Area (m ²)
62	138,465	15	8,552	774	1,707,084	774	1,707,084
2	16,286	2	492	1	309	1	309
1	12,424	1	1,403	3	4,534	3	4,534
1	35	2	580	8	7,711	8	7,711
5	2,699	2	432	27	37,323	27	37,323
6	2,601	3	791	148	465,824	148	465,824
6	6,051	2	1,893	17	95,930	17	95,930
40	98,305	3	2,961	569	1,095,254	569	1,095,254
2	2,057	—	—	18	1,774	18	1,774
3	6,219	—	—	10	10,794	10	10,794
9	60,418	1	491	31	18,502	31	18,502
6	5,193	1	1,958	88	131,479	88	131,479
2	11,037	—	—	95	94,386	95	94,386
4	8,012	—	—	128	195,174	128	195,174
2	1,687	—	—	73	339,350	73	339,350
5	1,230	1	512	85	251,766	85	251,766
2	643	—	—	22	8,034	22	8,034
2	1,208	—	—	15	40,268	15	40,268
3	601	—	—	1	617	1	617
—	—	—	—	—	—	—	—
—	—	—	—	1	1,376	1	1,376
—	—	—	—	2	1,734	2	1,734
1	64	—	—	1	199	1	199
1	64	—	—	1	199	1	199
—	—	—	—	—	—	—	—
—	—	—	—	—	—	—	—

表64. 核發建築物建造執照－按月別及構造別分

年 (月) 別 Year (Month)	總 計 Grand Total		鋼骨鋼筋混凝土構造 Steel Frame & Reinforced Concrete		混凝土構造 (含鋼筋混凝土構造) Reinforced Concrete	
	總樓地板面積 (平方公尺) Total Floor Area (m ²)	工程造價 (千元) Construction Cost (NT\$1,000)	總樓地板面積 (平方公尺) Total Floor Area (m ²)	工程造價 (千元) Construction Cost (NT\$1,000)	總樓地板面積 (平方公尺) Total Floor Area (m ²)	工程造價 (千元) Construction Cost (NT\$1,000)
一〇二年 2013	39,760,495	350,522,002	2,775,489	26,812,948	30,966,264	277,361,909
一〇三年 2014	38,634,904	325,742,689	2,550,741	23,307,215	29,634,569	255,263,612
一〇四年 2015	32,595,657	275,098,031	2,895,768	25,939,291	24,028,319	212,045,602
一〇五年 2016	26,235,287	222,232,641	1,924,366	16,020,479	18,343,225	158,519,094
一〇六年 2017	29,883,925	261,866,232	2,059,433	17,907,245	20,844,685	183,410,904
一〇七年 2018	33,984,220	295,232,791	2,752,180	28,791,295	23,603,523	205,209,949
一〇八年 2019	36,927,792	335,555,121	3,155,462	29,673,596	26,927,425	245,453,312
一〇九年 2020	41,521,034	372,475,771	2,825,386	26,652,701	30,503,662	280,214,966
一一〇年 2021	43,425,428	404,210,312	3,810,329	41,173,187	30,554,554	283,250,272
六 月 June	3,299,512	31,456,971	311,978	3,421,736	2,462,503	23,335,916
七 月 July	4,112,142	38,791,289	670,296	8,753,653	2,381,542	21,376,915
八 月 Aug.	4,130,549	39,746,229	170,157	1,702,045	2,573,811	23,360,569
九 月 Sept.	3,187,216	26,706,355	241,869	2,121,417	2,359,861	20,307,191
十 月 Oct.	3,222,732	30,218,287	323,551	2,326,833	2,310,056	22,603,852
十一月 Nov.	3,690,577	33,883,447	424,525	5,414,454	2,665,789	24,790,638
十二月 Dec.	5,300,228	55,821,617	436,400	4,044,301	3,671,417	35,961,163
一一一年 2022	21,859,760	208,064,983	1,781,274	18,299,992	14,987,301	142,326,545
一 月 Jan.	4,185,539	38,866,754	545,101	6,752,465	2,857,803	25,373,404
二 月 Feb.	2,539,511	24,339,521	259,672	2,124,102	1,711,432	16,954,697
三 月 Mar.	3,991,640	38,426,451	207,663	2,248,823	2,404,970	22,217,031
四 月 Apr.	2,886,896	26,454,404	130,237	1,332,621	2,202,457	21,049,953
五 月 May	4,128,057	38,685,826	343,444	3,219,161	3,026,107	28,721,206
六 月 June	4,128,117	41,292,027	295,157	2,622,820	2,784,532	28,010,254
較上月增減(%) VS.with Last Month	0.00	6.74	-14.06	-18.52	-7.98	-2.48
較上年同月增減(%) VS. with Last Year	25.11	31.27	-5.39	-23.35	13.08	20.03

資料來源：本部營建署。

TABLE 64. ISSUED BUILDING CONSTRUCTION LICENSE
- BY MONTH AND MATERIAL

鋼構造(94年以前為 鋼架構造) Steel		磚構造 Brick		木構造 Wooden		其 他 Others	
總樓地板面積 (平方公尺) Total Floor Area (m ²)	工程造價 (千元) Construction Cost (NT\$1,000)	總樓地板面積 (平方公尺) Total Floor Area (m ²)	工程造價 (千元) Construction Cost (NT\$1,000)	總樓地板面積 (平方公尺) Total Floor Area (m ²)	工程造價 (千元) Construction Cost (NT\$1,000)	總樓地板面積 (平方公尺) Total Floor Area (m ²)	工程造價 (千元) Construction Cost (NT\$1,000)
5,762,295	45,447,467	148,474	493,347	51,226	169,741	56,747	236,590
6,185,070	46,177,860	105,705	361,903	39,184	119,729	119,635	512,370
5,400,453	36,060,246	93,118	307,682	35,364	107,706	142,635	637,504
5,641,798	46,458,698	98,813	298,336	52,648	165,459	174,437	770,575
6,432,371	58,362,476	112,061	364,452	70,506	222,572	364,869	1,598,583
7,271,089	59,977,108	241,789	890,427	56,669	175,160	58,970	188,852
6,628,657	59,670,915	160,719	532,985	26,529	90,476	29,000	133,837
7,917,758	64,731,607	238,170	763,525	34,856	107,300	1,202	5,672
8,754,566	78,686,038	254,498	906,855	47,867	166,407	3,614	27,553
501,877	4,616,536	6,921	22,302	16,233	60,481	—	—
1,030,553	8,562,217	23,354	81,132	6,397	17,372	—	—
1,362,239	14,586,962	22,321	90,361	2,021	6,292	—	—
565,814	4,215,602	19,672	62,145	—	—	—	—
569,823	5,218,851	16,342	52,944	2,960	15,807	—	—
568,855	3,572,468	28,949	96,408	2,391	9,000	68	479
1,138,728	15,593,541	46,168	191,145	5,395	15,824	2,120	15,643
4,941,156	46,909,404	114,997	398,395	34,644	127,783	388	2,864
742,401	6,582,846	26,504	93,927	13,730	64,112	—	—
560,952	5,237,153	7,455	23,569	—	—	—	—
1,355,385	13,886,172	21,568	66,901	1,860	6,092	194	1,432
531,961	4,002,533	20,768	64,661	1,473	4,636	—	—
734,896	6,654,730	16,326	68,722	7,090	20,575	194	1,432
1,015,561	10,545,970	22,376	80,615	10,491	32,368	—	—
38.19	58.47	37.06	17.31	47.97	57.32	-100.00	-100.00
102.35	128.44	223.31	261.47	-35.37	-46.48	--	--

Source : Construction and Planning Agency, MOI.

表65. 核發建築物建造執照－按區域別及構造別分

區域別 Locality	總計 Grand Total		鋼骨鋼筋混凝土構造 Steel Frame & Reinforced Concrete		混凝土構造 (含鋼筋混凝土構造) Reinforced Concrete	
	總樓地板面積 (平方公尺) Total Floor Area (m ²)	工程造價 (千元) Construction Cost (NT\$1,000)	總樓地板面積 (平方公尺) Total Floor Area (m ²)	工程造價 (千元) Construction Cost (NT\$1,000)	總樓地板面積 (平方公尺) Total Floor Area (m ²)	工程造價 (千元) Construction Cost (NT\$1,000)
一一一年六月 June, 2022	4,128,117	41,292,027	295,157	2,622,820	2,784,532	28,010,254
新北市 New Taipei City	719,696	10,238,400	1,740	23,839	453,968	6,340,469
臺北市 Taipei City	242,543	4,658,382	57,836	1,041,850	41,543	539,749
桃園市 Taoyuan City	509,041	5,670,785	47,640	528,721	422,787	4,778,893
臺中市 Taichung City	846,457	9,288,853	9,617	65,302	726,956	8,465,560
臺南市 Tainan City	451,066	2,889,438	4,829	27,175	249,740	1,819,945
高雄市 Kaohsiung City	168,657	1,208,970	335	2,051	150,890	1,105,487
臺灣省 Taiwan Prov.	1,080,598	6,635,735	173,160	933,882	631,928	4,279,597
宜蘭縣 Yilan C.	48,846	300,529	—	—	42,550	264,076
新竹縣 Hsinchu C.	153,343	1,051,804	950	4,890	150,515	1,037,524
苗栗縣 Miaoli C.	41,344	226,567	—	—	36,226	205,880
彰化縣 Changhua C.	160,062	904,446	64,926	354,695	86,073	522,488
南投縣 Nantou C.	58,230	384,364	—	—	39,426	280,646
雲林縣 Yunlin C.	160,705	910,146	2,171	11,914	71,444	452,134
嘉義縣 Chiayi C.	234,830	1,341,034	105,113	562,383	48,267	341,878
屏東縣 Pingtung C.	81,169	484,464	—	—	33,259	229,304
臺東縣 Taitung C.	275	1,466	—	—	275	1,466
花蓮縣 Hualien C.	16,710	89,117	—	—	11,550	64,184
澎湖縣 Penghu C.	12,006	59,525	—	—	11,116	55,562
基隆市 Keelung City	1,983	19,792	—	—	1,983	19,792
新竹市 Hsinchu City	93,513	722,380	—	—	84,533	675,679
嘉義市 Chiayi City	17,582	140,101	—	—	14,711	128,984
福建省 Fuchien Prov.	13,218	52,005	—	—	13,019	51,248
金門縣 Kinmen C.	12,951	50,978	—	—	12,752	50,221
連江縣 Lienchiang C.	267	1,027	—	—	267	1,027
國家公園管理處 N.P.Adm.	526	2,039	—	—	526	2,039
其他內政部 指定特設主 管建築機關 Other M.O.I. Const. Orgs.	96,315	647,420	—	—	93,175	627,267

資料來源：本部營建署。

TABLE 65. ISSUED BUILDING CONSTRUCTION LICENSE
- BY LOCALITY AND MATERIAL

鋼構造 Steel		磚構造 Brick		木構造 Wooden		其他 Others	
總樓地板面積 (平方公尺) Total Floor Area (m ²)	工程造價 (千元) Construction Cost (NT\$1,000)	總樓地板面積 (平方公尺) Total Floor Area (m ²)	工程造價 (千元) Construction Cost (NT\$1,000)	總樓地板面積 (平方公尺) Total Floor Area (m ²)	工程造價 (千元) Construction Cost (NT\$1,000)	總樓地板面積 (平方公尺) Total Floor Area (m ²)	工程造價 (千元) Construction Cost (NT\$1,000)
1,015,561	10,545,970	22,376	80,615	10,491	32,368	—	—
263,988	3,874,092	—	—	—	—	—	—
143,164	3,076,783	—	—	—	—	—	—
38,614	363,171	—	—	—	—	—	—
109,884	757,991	—	—	—	—	—	—
190,228	1,021,925	1,426	4,549	4,843	15,844	—	—
15,711	95,693	1,721	5,739	—	—	—	—
250,633	1,335,405	19,229	70,327	5,648	16,524	—	—
6,296	36,453	—	—	—	—	—	—
1,878	9,390	—	—	—	—	—	—
5,064	20,478	54	209	—	—	—	—
1,132	3,292	5,764	17,903	2,167	6,068	—	—
18,804	103,718	—	—	—	—	—	—
75,389	399,028	11,701	47,070	—	—	—	—
80,067	432,901	1,383	3,872	—	—	—	—
44,429	244,704	—	—	3,481	10,456	—	—
—	—	—	—	—	—	—	—
5,160	24,933	—	—	—	—	—	—
563	2,690	327	1,273	—	—	—	—
—	—	—	—	—	—	—	—
8,980	46,701	—	—	—	—	—	—
2,871	11,117	—	—	—	—	—	—
199	757	—	—	—	—	—	—
199	757	—	—	—	—	—	—
—	—	—	—	—	—	—	—
—	—	—	—	—	—	—	—
3,140	20,153	—	—	—	—	—	—

Source : Construction and Planning Agency, MOI.

表66. 核發建築物拆除執照－按月別及用途別分

TABLE 66. ISSUED BUILDING DEMOLITION LICENSE
- BY MONTH AND USE

年 (月) 別 Year (Month)	總計 Grand Total			件數 Cases
	件數 Cases	宅數 Houses	總樓地板面積 (平方公尺) Total Floor Area (m ²)	
一〇二年 2013	2,882	5,669	2,424,531	1,448
一〇三年 2014	2,668	5,436	2,071,815	1,401
一〇四年 2015	2,392	4,936	1,770,692	1,193
一〇五年 2016	2,379	4,380	1,843,675	1,137
一〇六年 2017	2,403	4,333	2,035,457	1,161
一〇七年 2018	2,496	5,574	2,157,915	1,271
一〇八年 2019	2,550	5,630	2,227,726	1,263
一〇九年 2020	2,765	6,157	2,520,130	1,429
一一〇年 2021	2,793	6,078	2,580,016	1,447
六月 June	209	316	138,385	106
七月 July	226	421	188,329	116
八月 Aug.	244	699	205,941	123
九月 Sept.	236	705	190,157	131
十月 Oct.	232	376	210,118	122
十一月 Nov.	222	506	237,498	107
十二月 Dec.	266	396	213,283	116
一一一年 2022	1,278	3,311	1,195,972	630
一月 Jan.	271	764	181,913	156
二月 Feb.	120	205	114,367	57
三月 Mar.	247	844	214,977	122
四月 Apr.	202	534	199,047	93
五月 May	209	517	207,234	93
六月 June	229	447	278,434	109
較上月增減(%) VS. with Last Month	9.57	-13.54	34.36	17.20
較上年同月增減(%) VS. with Last Year	9.57	41.46	101.20	2.83

資料來源：本部營建署。

住宅 Housing		其他 Others		
宅數 Houses	總樓地板面積 (平方公尺) Total Floor Area (m ²)	件數 Cases	宅數 Houses	總樓地板面積 (平方公尺) Total Floor Area (m ²)
3,731	565,135	1,434	1,938	1,859,396
3,792	553,996	1,267	1,644	1,517,819
3,402	434,273	1,199	1,534	1,336,419
2,232	337,735	1,242	2,148	1,505,940
2,821	400,317	1,242	1,512	1,635,140
3,961	461,921	1,225	1,613	1,695,994
3,765	536,108	1,287	1,865	1,691,618
4,193	634,219	1,336	1,964	1,885,911
4,148	636,397	1,346	1,930	1,943,619
209	35,497	103	107	102,888
249	42,802	110	172	145,527
461	62,632	121	238	143,309
532	66,508	105	173	123,649
255	39,992	110	121	170,126
327	53,505	115	179	183,993
221	36,414	150	175	176,869
2,406	360,765	648	905	835,207
619	97,008	115	145	84,905
122	21,701	63	83	92,666
667	92,496	125	177	122,481
391	59,304	109	143	139,743
353	43,928	116	164	163,306
254	46,328	120	193	232,106
-28.05	5.46	3.45	17.68	42.13
21.53	30.51	16.50	80.37	125.59

Source : Construction and Planning Agency, MOI.

表67. 核發建築物拆除執照一按區域別及用途別分

區域別 Locality	總計 Grand Total			件數 Cases
	件數 Cases	宅數 Houses	總樓地板面積 (平方公尺) Total Floor Area (m ²)	
一一一年六月 June, 2022	229	447	278,434	109
新北市 New Taipei City	14	58	32,603	6
臺北市 Taipei City	12	137	29,712	10
桃園市 Taoyuan City	8	11	89,707	2
臺中市 Taichung City	61	68	33,402	28
臺南市 Tainan City	38	39	30,794	15
高雄市 Kaohsiung City	18	19	10,000	12
臺灣省 Taiwan Prov.	75	110	51,043	36
宜蘭縣 Yilan C.	5	9	4,851	3
新竹縣 Hsinchu C.	8	9	12,746	4
苗栗縣 Miaoli C.	5	6	1,732	2
彰化縣 Changhua C.	17	16	8,829	4
南投縣 Nantou C.	3	3	133	1
雲林縣 Yunlin C.	5	5	5,288	—
嘉義縣 Chiayi C.	6	7	7,803	4
屏東縣 Pingtung C.	8	20	2,612	5
臺東縣 Taitung C.	1	1	128	1
花蓮縣 Hualien C.	—	—	—	—
澎湖縣 Penghu C.	2	2	165	2
基隆市 Keelung City	1	8	515	1
新竹市 Hsinchu City	6	12	4,434	5
嘉義市 Chiayi City	8	12	1,807	4
福建省 Fuchien Prov.	1	3	763	—
金門縣 Kinmen C.	1	3	763	—
連江縣 Lienchiang C.	—	—	—	—
國家公園管理處 N.P.Adm.	—	—	—	—
其他內政部 指定特設主 管建築機關 Other M.O.I. Const. Orgs.	2	2	410	—

資料來源：本部營建署。

TABLE 67. ISSUED BUILDING DEMOLITION LICENSE
- BY LOCALITY AND USE

住宅 Housing		其他 Others		
宅數 Houses	總樓地板面積 (平方公尺) Total Floor Area (m ²)	件數 Cases	宅數 Houses	總樓地板面積 (平方公尺) Total Floor Area (m ²)
254	46,328	120	193	232,106
46	5,006	8	12	27,597
83	17,307	2	54	12,405
2	466	6	9	89,241
28	5,345	33	40	28,057
15	4,605	23	24	26,189
12	2,160	6	7	7,840
68	11,439	39	42	39,604
7	1,294	2	2	3,557
4	1,018	4	5	11,728
2	443	3	4	1,289
5	701	13	11	8,128
1	97	2	2	36
—	—	5	5	5,288
5	1,669	2	2	6,134
17	2,340	3	3	272
1	128	—	—	—
—	—	—	—	—
2	165	—	—	—
8	515	—	—	—
11	2,665	1	1	1,769
5	404	4	7	1,403
—	—	1	3	763
—	—	1	3	763
—	—	—	—	—
—	—	—	—	—
—	—	2	2	410

Source : Construction and Planning Agency, MOI.

表68. 核發建築物使用執照－按月別及用途別分

年 (月) 別 Year (Month)	總計 Grand Total		住宿類(H類) 住宅(H-2類) Residential		
			件數 Cases	宅數 Houses	總樓地板面積 (平方公尺) Total Floor Area (m ²)
	總件數 Total Cases	總樓地板面積 (平方公尺) Total Floor Area (m ²)	件數 Cases	宅數 Houses	總樓地板面積 (平方公尺) Total Floor Area (m ²)
一〇二年 2013	28,014	28,771,809	22,372	86,438	16,887,729
一〇三年 2014	28,806	31,718,120	23,032	91,883	18,109,432
一〇四年 2015	28,837	32,868,462	23,217	99,421	18,981,866
一〇五年 2016	23,552	29,988,350	18,315	97,620	17,646,434
一〇六年 2017	22,506	28,818,031	17,349	88,636	15,462,618
一〇七年 2018	22,860	28,366,008	17,550	98,953	16,451,813
一〇八年 2019	22,026	26,488,606	17,019	92,284	14,786,505
一〇九年 2020	22,370	28,247,176	17,443	98,260	15,465,693
一一〇年 2021	22,486	28,022,718	17,587	104,872	15,620,275
六月 June	2,218	2,323,073	1,814	8,772	1,293,030
七月 July	2,030	2,499,608	1,541	9,750	1,423,375
八月 Aug.	1,819	2,243,522	1,355	7,622	1,152,979
九月 Sept.	1,832	2,285,789	1,428	9,758	1,427,539
十月 Oct.	1,790	2,478,934	1,382	11,346	1,619,496
十一月 Nov.	1,876	2,465,151	1,480	10,294	1,524,031
十二月 Dec.	2,224	2,576,731	1,756	9,397	1,394,269
一一一年 2022	10,058	13,110,016	7,731	51,429	7,624,256
一月 Jan.	2,237	2,733,284	1,743	11,278	1,644,688
二月 Feb.	1,010	1,163,439	770	4,919	678,240
三月 Mar.	1,869	2,532,385	1,441	10,665	1,607,575
四月 Apr.	1,540	2,394,036	1,126	8,237	1,226,803
五月 May	1,669	1,955,039	1,299	7,482	1,176,244
六月 June	1,733	2,331,833	1,352	8,848	1,290,706
較上月增減(%) VS. with Last Month	3.83	19.27	4.08	18.26	9.73
較上年同月增減(%) VS. with Last Year	-21.87	0.38	-25.47	0.87	-0.18

資料來源：本部營建署。

說明：1. 用途別依「建築物使用類組及變更使用辦法」分類。
2. 表列數字包括內政部指定特設主管建築機關資料。

TABLE 68. ISSUED BUILDING USAGE LICENSE - BY MONTH AND USE

Lodging 宿舍安養(H-1) Dormitory, Care		商業類(B類) Commerce		工業、倉儲類 (C類) Industry, Storage		辦公、服務類(G類) Business, Service	
件數 Cases	總樓地板面積 (平方公尺) Total Floor Area (m ²)	件數 Cases	總樓地板面積 (平方公尺) Total Floor Area (m ²)	件數 Cases	總樓地板面積 (平方公尺) Total Floor Area (m ²)	件數 Cases	總樓地板面積 (平方公尺) Total Floor Area (m ²)
66	188,158	136	627,985	1,760	5,086,044	1,099	1,946,248
81	133,473	141	1,453,133	1,742	5,259,698	1,087	1,922,403
65	270,003	133	1,231,442	1,711	5,603,725	916	2,260,022
57	236,495	144	1,109,810	1,572	5,689,664	942	1,412,637
52	157,243	138	976,141	1,662	6,109,181	919	1,865,504
50	199,509	164	1,046,631	1,836	5,275,134	977	1,661,154
56	118,736	137	776,136	1,913	5,907,058	936	1,435,210
55	302,503	113	1,161,752	1,788	6,413,295	924	1,712,146
55	137,170	95	838,972	1,625	6,584,640	949	1,368,325
1	716	2	764	150	649,985	72	60,351
5	16,390	7	12,312	129	565,379	139	187,053
5	31,156	8	34,570	176	474,750	70	197,143
4	5,268	9	50,243	137	401,582	98	54,823
3	3,112	6	124,223	141	368,025	65	86,697
8	23,671	11	54,008	125	422,998	60	81,525
11	22,519	13	154,563	148	611,489	95	96,081
20	105,985	45	341,515	793	2,818,474	443	680,970
6	20,308	6	25,431	174	647,833	102	52,038
1	474	7	158,333	76	151,730	40	45,484
3	58,545	14	35,594	140	356,586	96	179,770
5	11,136	2	1,703	137	623,193	63	272,979
2	10,262	8	75,699	121	368,577	67	40,811
3	5,260	8	44,755	145	670,555	75	89,888
50.00	-48.74	—	-40.88	19.83	81.93	11.94	120.25
200.00	634.64	300.00	5,757.98	-3.33	3.16	4.17	48.94

Source: Construction and Planning Agency, MOI.

Note : 1.The figures are classified according to Architecture Usage Classification and Change Usage regulation.
2.The figures include the data of M.O.I. Const. Orgs..

表68. 核發建築物使用執照－按月別及用途別分(續)

年 (月) 別 Year (Month)	休閒、文教類(D類) Leisure, Education		衛生、福利、 更生類(F類) Health, Welfare, Regeneration		公共集會類(A類) Assembly	
	件數 Cases	總樓地板 面積 (平方公尺) Total Floor Area (m ²)	件數 Cases	總樓地板 面積 (平方公尺) Total Floor Area (m ²)	件數 Cases	總樓地板 面積 (平方公尺) Total Floor Area (m ²)
一〇二年 2013	456	1,364,936	112	258,107	34	164,866
一〇三年 2014	394	1,266,778	118	514,640	20	85,342
一〇四年 2015	410	1,315,946	114	464,808	37	78,340
一〇五年 2016	304	844,175	105	347,700	30	105,020
一〇六年 2017	348	950,932	106	587,804	21	42,480
一〇七年 2018	427	1,357,510	113	391,252	30	73,289
一〇八年 2019	416	1,008,018	119	550,591	17	104,246
一〇九年 2020	514	1,101,534	137	409,799	41	139,979
一一〇年 2021	616	1,114,772	152	401,480	19	174,635
六月 June	55	198,197	10	18,034	—	—
七月 July	63	86,948	17	24,747	1	19,105
八月 Aug.	67	151,694	15	20,176	2	19,397
九月 Sept.	44	88,063	11	103,322	2	61,606
十月 Oct.	48	61,004	20	40,589	1	2,126
十一月 Nov.	42	57,226	13	87,441	2	5,149
十二月 Dec.	57	80,520	9	22,424	3	14,743
一一一年 2022	213	336,280	52	211,411	9	105,647
一月 Jan.	51	71,193	10	59,027	2	2,340
二月 Feb.	28	22,597	9	11,383	1	743
三月 Mar.	34	70,263	5	19,758	3	43,238
四月 Apr.	27	40,019	9	65,083	—	—
五月 May	36	56,956	13	49,622	2	58,123
六月 June	37	75,252	6	6,538	1	1,203
較上月增減(%) VS. with Last Month	2.78	32.12	-53.85	-86.82	-50.00	-97.93
較上年同月增減(%) VS. with Last Year	-32.73	-62.03	-40.00	-63.75	--	--

說明：自107年2月其他類再細分「農業設施」，其107年累計資料係自2月起至統計期之值。

TABLE 68. ISSUED BUILDING USAGE LICENSE - BY MONTH AND USE(CONT.)

宗教、殯葬類(E類) Religion, Funeral		危險物品類(I類) Hazard Contents		其他類 Others		農業設施 Agricultural facility	
件數 Cases	總樓地板面積 (平方公尺) Total Floor Area (m ²)	件數 Cases	總樓地板面積 (平方公尺) Total Floor Area (m ²)	件數 Cases	總樓地板面積 (平方公尺) Total Floor Area (m ²)	件數 Cases	總樓地板面積 (平方公尺) Total Floor Area (m ²)
154	189,318	43	51,270	1,782	2,007,148	—	—
132	225,778	33	30,804	2,026	2,716,639	—	—
109	153,840	30	21,659	2,095	2,486,811	—	—
158	189,191	40	26,417	1,885	2,380,807	—	—
106	148,229	24	48,165	1,781	2,469,734	—	—
126	165,058	38	52,309	1,549	1,692,349	1,225	1,454,016
137	221,813	43	34,061	1,233	1,546,232	1,231	1,545,992
138	198,261	30	14,891	1,187	1,327,323	1,178	1,319,039
115	144,060	35	51,771	1,238	1,586,618	1,233	1,579,053
6	1,494	3	1,713	105	98,789	105	98,789
12	18,654	3	650	113	144,995	113	144,995
7	9,329	2	791	112	151,537	112	151,537
10	7,421	1	8,754	88	77,168	88	77,168
14	24,840	—	—	110	148,822	110	148,822
8	5,444	6	6,145	121	197,513	121	197,513
15	13,222	1	100	116	166,801	116	166,801
50	91,966	17	22,611	685	770,901	685	770,901
11	36,886	3	1,334	129	172,206	129	172,206
4	6,519	1	240	73	87,696	73	87,696
11	30,815	3	2,197	119	128,044	119	128,044
9	6,424	5	4,639	157	142,057	157	142,057
9	6,421	3	1,000	109	111,324	109	111,324
6	4,901	2	13,201	98	129,574	98	129,574
-33.33	-23.67	-33.33	1,220.10	-10.09	16.39	-10.09	16.39
—	228.05	-33.33	670.64	-6.67	31.16	-6.67	31.16

Note : The item of others is subdivided into "Agricultural facility" since February, 2018; accumulated value of "Agricultural facility" calculates from February to the statistical period.

表69. 核發建築物使用執照－按區域別及用途別分

區域別 Locality	總計 Grand Total		住宿類(H類)		
			住宅(H-2) Residential		
	總件數 Total Cases	總樓地板面積 (平方公尺) Total Floor Area (m ²)	件數 Cases	宅數 Houses	總樓地板面積 (平方公尺) Total Floor Area (m ²)
一一一年六月 June, 2022	1,733	2,331,833	1,352	8,848	1,290,706
新北市 New Taipei City	31	181,634	17	718	86,838
臺北市 Taipei City	4	95,984	4	680	95,984
桃園市 Taoyuan City	106	345,131	73	1,354	197,982
臺中市 Taichung City	167	404,326	132	1,723	263,158
臺南市 Tainan City	409	321,119	353	1,465	198,338
高雄市 Kaohsiung City	146	210,166	97	1,155	157,460
臺灣省 Taiwan Prov.	840	595,224	659	1,719	286,029
宜蘭縣 Yilan C.	62	36,221	51	102	17,520
新竹縣 Hsinchu C.	43	89,709	32	299	49,157
苗栗縣 Miaoli C.	35	19,782	24	50	8,384
彰化縣 Changhua C.	149	131,873	124	315	50,691
南投縣 Nantou C.	57	24,476	37	37	10,357
雲林縣 Yunlin C.	70	42,476	47	164	22,821
嘉義縣 Chiayi C.	116	97,408	94	188	30,984
屏東縣 Pingtung C.	149	78,480	115	261	39,949
臺東縣 Taitung C.	4	2,323	2	2	468
花蓮縣 Hualien C.	38	19,546	28	100	12,130
澎湖縣 Penghu C.	51	17,255	45	71	13,133
基隆市 Keelung City	1	864	—	—	—
新竹市 Hsinchu City	9	20,043	7	77	19,085
嘉義市 Chiayi City	56	14,768	53	53	11,350
福建省 Fuchien Prov.	17	4,704	16	33	4,650
金門縣 Kinmen C.	17	4,704	16	33	4,650
連江縣 Lienchiang C.	—	—	—	—	—
國家公園管理處 N.P.Adm.	1	103	—	—	—
其他內政部 指定特設主 管建築機關 Other M.O.I. Const. Orgs.	12	173,442	1	1	267

資料來源：本部營建署。

TABLE 69 ISSUED BUILDING USAGE LICENSE
- BY LOCALITY AND USE

Lodging		商業類(B類)		工業、倉儲類 (C類)		辦公、服務類(G類)	
宿舍安養(H-1) Dormitory, Care		Commerce		Industry, Storage		Business, Service	
件數 Cases	總樓地板面積 (平方公尺) Total Floor Area (m ²)	件數 Cases	總樓地板面積 (平方公尺) Total Floor Area (m ²)	件數 Cases	總樓地板面積 (平方公尺) Total Floor Area (m ²)	件數 Cases	總樓地板面積 (平方公尺) Total Floor Area (m ²)
3	5,260	8	44,755	145	670,555	75	89,888
—	—	—	—	9	89,493	2	1,961
—	—	—	—	—	—	—	—
1	4,833	—	—	20	92,186	5	47,389
2	427	3	16,382	13	95,592	11	12,789
—	—	2	12,046	12	44,126	17	2,954
—	—	—	—	31	41,791	12	6,615
—	—	3	16,327	51	134,629	25	17,689
—	—	—	—	8	4,022	1	78
—	—	—	—	5	38,480	3	306
—	—	—	—	1	498	3	8,025
—	—	—	—	13	48,390	1	249
—	—	—	—	2	482	2	2,432
—	—	1	3,247	2	7,100	3	661
—	—	1	11,993	4	12,192	3	349
—	—	—	—	10	17,779	4	422
—	—	—	—	—	—	1	419
—	—	—	—	2	1,858	3	4,582
—	—	—	—	1	705	—	—
—	—	—	—	—	—	—	—
—	—	—	—	2	958	—	—
—	—	1	1,087	1	2,165	1	166
—	—	—	—	—	—	1	54
—	—	—	—	—	—	—	—
—	—	—	—	—	—	1	54
—	—	—	—	—	—	—	—
—	—	—	—	9	172,738	2	437

Source : Construction and Planning Agency, MOI.

表69. 核發建築物使用執照－按區域別及用途別分(續)

區域別 Locality	休閒、文教類(D類) Leisure, Education		衛生、福利、 更生類(F類) Health, Welfare, Regeneration		公共集會類(A類) Assembly	
	件數 Cases	總樓地板 面積 (平方公尺) Total Floor Area (m ²)	件數 Cases	總樓地板 面積 (平方公尺) Total Floor Area (m ²)	件數 Cases	總樓地板 面積 (平方公尺) Total Floor Area (m ²)
	一一一年六月 June, 2022	37	75,252	6	6,538	1
新北市 New Taipei City	—	—	1	1,879	1	1,203
臺北市 Taipei City	—	—	—	—	—	—
桃園市 Taoyuan City	3	1,996	1	37	—	—
臺中市 Taichung City	2	9,445	—	—	—	—
臺南市 Tainan City	3	29,001	—	—	—	—
高雄市 Kaohsiung City	2	955	2	2,040	—	—
臺灣省 Taiwan Prov.	27	33,855	1	2,479	—	—
宜蘭縣 Yilan C.	1	14,323	—	—	—	—
新竹縣 Hsinchu C.	3	1,766	—	—	—	—
苗栗縣 Miaoli C.	2	2,329	—	—	—	—
彰化縣 Changhua C.	1	703	—	—	—	—
南投縣 Nantou C.	2	4,476	—	—	—	—
雲林縣 Yunlin C.	3	2,394	—	—	—	—
嘉義縣 Chiayi C.	1	163	1	2,479	—	—
屏東縣 Pingtung C.	6	3,094	—	—	—	—
臺東縣 Taitung C.	—	—	—	—	—	—
花蓮縣 Hualien C.	2	326	—	—	—	—
澎湖縣 Penghu C.	5	3,417	—	—	—	—
基隆市 Keelung City	1	864	—	—	—	—
新竹市 Hsinchu City	—	—	—	—	—	—
嘉義市 Chiayi City	—	—	—	—	—	—
福建省 Fuchien Prov.	—	—	—	—	—	—
金門縣 Kinmen C.	—	—	—	—	—	—
連江縣 Lienchiang C.	—	—	—	—	—	—
國家公園管理處 N.P.Adm.	—	—	1	103	—	—
其他內政部 指定特設主 管建築機關 Other M.O.I. Const. Orgs.	—	—	—	—	—	—

TABLE 69. ISSUED BUILDING USAGE LICENSE
- BY LOCALITY AND USE (CONT.)

宗教、殯葬類(E類) Religion, Funeral		危險物品類(I類) Hazard Contents		其他類 Others		農業設施 Agricultural facility	
件數 Cases	總樓地板面積 (平方公尺) Total Floor Area (m ²)	件數 Cases	總樓地板面積 (平方公尺) Total Floor Area (m ²)	件數 Cases	總樓地板面積 (平方公尺) Total Floor Area (m ²)	件數 Cases	總樓地板面積 (平方公尺) Total Floor Area (m ²)
6	4,901	2	13,201	98	129,574	98	129,574
—	—	—	—	1	260	1	260
—	—	—	—	—	—	—	—
1	160	—	—	2	548	2	548
1	1,591	—	—	3	4,942	3	4,942
—	—	—	—	22	34,654	22	34,654
1	203	—	—	1	1,102	1	1,102
3	2,947	2	13,201	69	88,068	69	88,068
—	—	—	—	1	278	1	278
—	—	—	—	—	—	—	—
—	—	—	—	5	546	5	546
—	—	2	13,201	8	18,639	8	18,639
1	119	—	—	13	6,610	13	6,610
—	—	—	—	14	6,253	14	6,253
1	2,397	—	—	11	36,851	11	36,851
—	—	—	—	14	17,236	14	17,236
—	—	—	—	1	1,436	1	1,436
1	431	—	—	2	219	2	219
—	—	—	—	—	—	—	—
—	—	—	—	—	—	—	—
—	—	—	—	—	—	—	—
—	—	—	—	—	—	—	—
—	—	—	—	—	—	—	—
—	—	—	—	—	—	—	—
—	—	—	—	—	—	—	—
—	—	—	—	—	—	—	—
—	—	—	—	—	—	—	—

表70. 核發建築物使用執照年累計—按區域別及用途別分

區域別 Locality	總計 Grand Total		住宿類(H類)		
			住宅(H-2) Residential		
	總件數 Total Cases	總樓地板面積 (平方公尺) Total Floor Area (m ²)	件數 Cases	宅數 Houses	總樓地板面積 (平方公尺) Total Floor Area (m ²)
一一年一至六月 Jan. - June, 2022	10,058	13,110,016	7,731	51,429	7,624,256
新北市 New Taipei City	203	1,451,491	117	6,815	825,271
臺北市 Taipei City	67	800,180	39	3,591	497,640
桃園市 Taoyuan City	530	1,954,664	338	7,803	1,145,033
臺中市 Taichung City	979	1,925,571	743	9,910	1,505,790
臺南市 Tainan City	1,855	1,334,706	1,534	5,291	839,893
高雄市 Kaohsiung City	954	1,334,024	798	7,180	1,061,802
臺灣省 Taiwan Prov.	5,331	3,667,556	4,083	10,622	1,715,506
宜蘭縣 Yilan C.	428	238,806	343	1,084	157,261
新竹縣 Hsinchu C.	222	463,033	139	1,573	243,508
苗栗縣 Miaoli C.	286	261,691	218	638	102,696
彰化縣 Changhua C.	878	756,759	661	1,731	297,759
南投縣 Nantou C.	538	223,786	413	626	110,407
雲林縣 Yunlin C.	738	420,609	564	1,179	196,749
嘉義縣 Chiayi C.	506	300,093	422	573	99,452
屏東縣 Pingtung C.	798	487,855	597	1,293	189,857
臺東縣 Taitung C.	134	68,705	68	271	39,215
花蓮縣 Hualien C.	148	71,459	110	316	40,365
澎湖縣 Penghu C.	189	50,931	171	205	41,675
基隆市 Keelung City	21	51,909	8	220	33,019
新竹市 Hsinchu City	94	172,234	75	563	85,930
嘉義市 Chiayi City	351	99,686	294	350	77,613
福建省 Fuchien Prov.	93	44,522	74	212	31,959
金門縣 Kinmen C.	86	37,043	72	209	30,374
連江縣 Lienchiang C.	7	7,479	2	3	1,585
國家公園管理處 N.P.Adm.	5	1,198	4	4	1,095
其他內政部 指定特設主 管建築機關 Other M.O.I. Const. Orgs.	41	596,104	1	1	267

資料來源：本部營建署。

TABLE 70. ISSUED BUILDING USAGE LICENSE OF THE YEAR
- BY LOCALITY AND USE

Lodging		商業類(B類)		工業、倉儲類 (C類)		辦公、服務類(G類)	
宿舍安養(H-1) Dormitory, Care		Commerce		Industry, Storage		Business, Service	
件數 Cases	總樓地板面積 (平方公尺) Total Floor Area (m ²)	件數 Cases	總樓地板面積 (平方公尺) Total Floor Area (m ²)	件數 Cases	總樓地板面積 (平方公尺) Total Floor Area (m ²)	件數 Cases	總樓地板面積 (平方公尺) Total Floor Area (m ²)
20	105,985	45	341,515	793	2,818,474	443	680,970
1	3,005	2	150,790	29	193,644	18	183,699
1	53,327	1	3,014	1	2,983	4	131,154
3	15,016	2	16,147	123	538,929	27	159,151
3	563	11	24,099	78	222,331	73	32,738
2	16,451	11	65,713	107	258,557	64	16,592
2	14,421	3	46,710	66	113,123	46	17,626
8	3,202	15	35,042	356	895,418	195	132,498
1	407	3	13,160	56	37,776	7	5,602
—	—	—	—	32	150,878	17	7,371
—	—	—	—	19	118,648	11	11,970
—	—	1	496	93	298,208	23	12,685
—	—	—	—	21	27,766	11	4,431
—	—	4	5,979	30	88,971	15	4,175
1	702	1	11,993	22	60,413	8	5,894
1	704	1	497	55	73,011	23	50,654
3	839	2	701	6	5,553	8	4,328
2	550	—	—	3	2,045	10	10,061
—	—	2	1,129	2	932	6	2,193
—	—	—	—	4	12,091	1	291
—	—	—	—	9	12,361	5	3,722
—	—	1	1,087	4	6,765	50	9,121
—	—	—	—	1	22	10	5,281
—	—	—	—	1	22	9	5,018
—	—	—	—	—	—	1	263
—	—	—	—	—	—	—	—
—	—	—	—	32	593,467	6	2,231

Source : Construction and Planning Agency, MOI.

表70. 核發建築物使用執照年累計—按區域別及用途別分(續)

區域別 Locality	休閒、文教類(D類) Leisure, Education		衛生、福利、 更生類(F類) Health, Welfare, Regeneration		公共集會類(A類) Assembly	
	件數 Cases	總樓地板 面積 (平方公尺) Total Floor Area (m ²)	件數 Cases	總樓地板 面積 (平方公尺) Total Floor Area (m ²)	件數 Cases	總樓地板 面積 (平方公尺) Total Floor Area (m ²)
一一一年一至六月 Jan. - June, 2022	213	336,280	52	211,411	9	105,647
新北市 New Taipei City	23	68,385	6	10,914	1	1,203
臺北市 Taipei City	14	35,440	3	75,484	—	—
桃園市 Taoyuan City	15	18,067	8	17,630	1	24,455
臺中市 Taichung City	22	35,661	7	15,100	1	17,782
臺南市 Tainan City	12	38,800	5	9,737	1	743
高雄市 Kaohsiung City	18	44,001	6	6,223	1	51
臺灣省 Taiwan Prov.	105	92,096	16	76,220	3	59,124
宜蘭縣 Yilan C.	9	16,858	1	1,319	—	—
新竹縣 Hsinchu C.	15	8,842	1	4,521	1	39,962
苗栗縣 Miaoli C.	5	5,770	1	4,455	—	—
彰化縣 Changhua C.	6	4,453	2	1,767	—	—
南投縣 Nantou C.	8	9,469	2	443	—	—
雲林縣 Yunlin C.	10	6,683	1	2,587	—	—
嘉義縣 Chiayi C.	4	858	1	2,479	1	1,001
屏東縣 Pingtung C.	21	19,790	1	1,592	—	—
臺東縣 Taitung C.	2	879	—	—	—	—
花蓮縣 Hualien C.	8	4,295	2	3,078	—	—
澎湖縣 Penghu C.	8	5,002	—	—	—	—
基隆市 Keelung City	6	4,020	1	1,996	—	—
新竹市 Hsinchu City	1	77	3	51,983	1	18,161
嘉義市 Chiayi City	2	5,100	—	—	—	—
福建省 Fuchien Prov.	4	3,830	—	—	1	2,289
金門縣 Kinmen C.	1	488	—	—	—	—
連江縣 Lienchiang C.	3	3,342	—	—	1	2,289
國家公園管理處 N.P.Adm.	—	—	1	103	—	—
其他內政部 指定特設主 管建築機關 Other M.O.I. Const. Orgs.	—	—	—	—	—	—

TABLE 70. ISSUED BUILDING USAGE LICENSE OF THE YEAR
- BY LOCALITY AND USE (CONT.)

宗教、殯葬類(E類) Religion, Funeral		危險物品類(I類) Hazard Contents		其他類 Others		農業設施 Agricultural facility	
件數 Cases	總樓地板面積 (平方公尺) Total Floor Area (m ²)	件數 Cases	總樓地板面積 (平方公尺) Total Floor Area (m ²)	件數 Cases	總樓地板面積 (平方公尺) Total Floor Area (m ²)	件數 Cases	總樓地板面積 (平方公尺) Total Floor Area (m ²)
50	91,966	17	22,611	685	770,901	685	770,901
4	13,407	1	913	1	260	1	260
1	46	—	—	3	1,092	3	1,092
6	16,981	2	977	5	2,278	5	2,278
3	1,734	4	1,576	34	68,197	34	68,197
3	573	—	—	116	87,647	116	87,647
5	10,783	1	2,867	8	16,417	8	16,417
25	47,388	8	16,255	517	594,807	517	594,807
1	5,176	—	—	7	1,247	7	1,247
—	—	1	357	16	7,594	16	7,594
5	10,627	—	—	27	7,525	27	7,525
1	207	2	13,201	89	127,983	89	127,983
4	5,156	—	—	79	66,114	79	66,114
3	552	4	2,548	107	112,365	107	112,365
2	2,648	—	—	44	114,653	44	114,653
8	22,591	1	149	90	129,010	90	129,010
—	—	—	—	45	17,190	45	17,190
1	431	—	—	12	10,634	12	10,634
—	—	—	—	—	—	—	—
—	—	—	—	1	492	1	492
—	—	—	—	—	—	—	—
—	—	—	—	—	—	—	—
2	938	—	—	1	203	1	203
2	938	—	—	1	203	1	203
—	—	—	—	—	—	—	—
—	—	—	—	—	—	—	—
1	116	1	23	—	—	—	—

表71. 核發建築物使用執照－按月別及構造別分

TABLE 71. ISSUED BUILDING USAGE LICENSE - BY MONTH AND MATERIAL

年 (月) 別 Year (Month)	總 計 Grand Total		鋼骨鋼筋混凝土構造 Steel Frame & Reinforced Concrete		混凝土構造 (含鋼筋混凝土構造) Reinforced Concrete	
	總樓地板面積 (平方公尺) Total Floor Area (m ²)	工程造價 (千元) Construction Cost (NT\$1,000)	總樓地板面積 (平方公尺) Total Floor Area (m ²)	工程造價 (千元) Construction Cost (NT\$1,000)	總樓地板面積 (平方公尺) Total Floor Area (m ²)	工程造價 (千元) Construction Cost (NT\$1,000)
一〇二年 2013	28,771,809	230,495,695	2,495,094	22,505,240	22,161,462	182,811,278
一〇三年 2014	31,718,120	267,940,432	2,727,407	23,983,007	22,976,841	195,978,832
一〇四年 2015	32,868,462	271,674,685	2,355,320	22,323,153	24,330,421	203,555,004
一〇五年 2016	29,988,350	257,136,676	1,553,466	13,469,149	23,662,148	209,920,008
一〇六年 2017	28,818,031	249,049,781	2,214,521	20,550,064	22,055,734	198,028,777
一〇七年 2018	28,366,008	244,789,390	1,819,883	15,521,567	20,857,465	182,705,959
一〇八年 2019	26,488,606	231,469,623	1,757,671	16,285,871	18,725,617	167,543,428
一〇九年 2020	28,247,176	245,752,563	1,863,975	17,613,220	20,300,988	177,510,726
一一〇年 2021	28,022,718	241,381,620	1,948,881	16,875,620	20,361,755	177,177,694
六 月 June	2,323,073	18,209,848	90,009	624,057	1,772,818	14,698,687
七 月 July	2,499,608	21,587,679	85,398	884,499	1,836,842	15,176,923
八 月 Aug.	2,243,522	19,552,651	89,432	697,872	1,645,147	14,486,525
九 月 Sept.	2,285,789	21,248,109	162,873	1,936,067	1,795,446	16,428,752
十 月 Oct.	2,478,934	23,194,189	161,244	1,396,982	1,860,762	16,877,503
十一月 Nov.	2,465,151	21,413,539	186,465	1,405,130	1,866,309	17,100,653
十二月 Dec.	2,576,731	20,331,865	111,032	791,258	1,894,102	16,320,523
一一一年 2022	13,110,016	115,299,225	1,097,359	10,091,091	9,185,283	81,767,461
一 月 Jan.	2,733,284	22,852,554	360,638	3,135,749	1,917,531	16,758,951
二 月 Feb.	1,163,439	11,678,301	54,504	501,570	715,661	6,668,084
三 月 Mar.	2,532,385	24,160,888	108,896	986,092	1,966,069	18,410,407
四 月 Apr.	2,394,036	21,550,123	197,200	2,254,704	1,577,590	14,960,996
五 月 May	1,955,039	15,610,386	171,832	1,094,168	1,462,567	12,132,834
六 月 June	2,331,833	19,446,973	204,289	2,118,808	1,545,865	12,836,189
較上月增減(%) VS. with Last Month	19.27	24.58	18.89	93.65	5.70	5.80
較上年同月增減(%) VS. with Last Year	0.38	6.79	126.97	239.52	-12.80	-12.67

資料來源：本部營建署。

鋼構造(94年以前為 鋼架構造) Steel		磚構造 Brick		木構造 Wooden		其 他 Others	
總樓地板面積 (平方公尺) Total Floor Area (m ²)	工程造價 (千元) Construction Cost (NT\$1,000)	總樓地板面積 (平方公尺) Total Floor Area (m ²)	工程造價 (千元) Construction Cost (NT\$1,000)	總樓地板面積 (平方公尺) Total Floor Area (m ²)	工程造價 (千元) Construction Cost (NT\$1,000)	總樓地板面積 (平方公尺) Total Floor Area (m ²)	工程造價 (千元) Construction Cost (NT\$1,000)
3,896,411	24,404,411	131,063	435,272	44,165	145,282	43,614	194,212
5,716,279	46,978,889	168,336	569,750	39,512	114,679	89,745	315,275
5,874,090	44,152,558	130,583	461,510	33,356	114,010	144,692	1,068,450
4,534,515	32,929,212	113,633	363,293	36,450	114,263	88,138	340,751
4,157,857	28,899,003	171,524	622,842	54,539	162,911	163,856	786,184
5,344,877	45,323,927	205,173	742,887	55,265	181,419	83,345	313,631
5,772,365	46,823,153	175,912	626,973	40,624	133,478	16,417	56,720
5,868,402	49,809,284	194,378	745,471	16,918	54,046	2,515	19,816
5,498,283	46,503,047	179,061	709,843	32,349	97,887	2,389	17,529
450,671	2,845,559	5,842	24,030	2,287	6,402	1,446	11,113
568,337	5,498,794	8,804	26,827	227	636	—	—
490,326	4,288,001	13,835	63,299	4,423	14,945	359	2,009
309,808	2,815,073	15,397	61,319	1,686	2,529	579	4,369
427,001	4,796,721	26,243	111,182	3,684	11,801	—	—
399,794	2,862,949	12,238	43,482	340	1,287	5	38
549,631	3,121,093	18,461	87,421	3,505	11,570	—	—
2,700,837	23,002,742	107,601	370,491	18,621	65,211	315	2,229
422,122	2,849,873	30,303	102,180	2,690	5,801	—	—
378,009	4,455,754	10,347	31,462	4,918	21,431	—	—
431,121	4,684,265	22,873	70,297	3,406	9,685	20	142
600,376	4,251,901	18,040	78,538	535	1,897	295	2,087
300,436	2,312,671	17,914	62,794	2,290	7,919	—	—
568,773	4,448,278	8,124	25,220	4,782	18,478	—	—
89.32	92.34	-54.65	-59.84	108.82	133.34	--	--
26.21	56.32	39.06	4.95	109.09	188.63	-100.00	-100.00

Source : Construction and Planning Agency, MOI.

表72. 核發建築物使用執照－按區域別及構造別分

TABLE 72. ISSUED BUILDING USAGE LICENSE
- BY LOCALITY AND MATERIAL

區域別 Locality	總計 Grand-Total		鋼骨鋼筋混凝土構造 Steel Frame & Reinforced Concrete		混凝土構造 (含鋼筋混凝土構造) Reinforced Concrete	
	總樓地板面積 (平方公尺) Total Floor Area (m ²)	工程造價 (千元) Construction Cost (NT\$1,000)	總樓地板面積 (平方公尺) Total Floor Area (m ²)	工程造價 (千元) Construction Cost (NT\$1,000)	總樓地板面積 (平方公尺) Total Floor Area (m ²)	工程造價 (千元) Construction Cost (NT\$1,000)
一一一年六月 June, 2022	2,331,833	19,446,973	204,289	2,118,808	1,545,865	12,836,189
新北市 New Taipei City	181,634	2,507,936	14,514	210,851	115,402	1,334,853
臺北市 Taipei City	95,984	1,759,471	63,605	1,171,598	12,067	171,277
桃園市 Taoyuan City	345,131	3,579,914	3,571	36,070	258,509	2,752,832
臺中市 Taichung City	404,326	3,601,928	24,078	154,245	316,081	3,017,796
臺南市 Tainan City	321,119	2,154,451	1,844	10,333	267,274	1,862,023
高雄市 Kaohsiung City	210,166	1,632,357	2,808	17,103	180,337	1,459,063
臺灣省 Taiwan Prov.	595,224	3,244,189	76,705	422,489	356,995	2,044,296
宜蘭縣 Yilan C.	36,221	215,468	—	—	33,816	200,228
新竹縣 Hsinchu C.	89,709	525,123	2,678	13,391	62,394	388,549
苗栗縣 Miaoli C.	19,782	101,813	—	—	16,168	84,501
彰化縣 Changhua C.	131,873	725,343	67,936	376,854	51,567	309,393
南投縣 Nantou C.	24,476	135,975	—	—	12,929	73,001
雲林縣 Yunlin C.	42,476	237,965	3,586	19,721	24,694	143,747
嘉義縣 Chiayi C.	97,408	521,003	—	—	47,097	272,221
屏東縣 Pingtung C.	78,480	384,751	2,422	12,108	39,802	207,067
臺東縣 Taitung C.	2,323	12,913	—	—	2,323	12,913
花蓮縣 Hualien C.	19,546	102,806	83	415	16,784	88,998
澎湖縣 Penghu C.	17,255	85,527	—	—	15,332	76,648
基隆市 Keelung City	864	5,786	—	—	864	5,786
新竹市 Hsinchu City	20,043	105,071	—	—	19,085	100,091
嘉義市 Chiayi City	14,768	84,645	—	—	14,140	81,153
福建省 Fuchien Prov.	4,704	17,822	—	—	4,650	17,676
金門縣 Kinmen C.	4,704	17,822	—	—	4,650	17,676
連江縣 Lienchiang C.	—	—	—	—	—	—
國家公園管理處 N.P.Adm	103	309	—	—	103	309
其他內政部 指定特設主 管建築機關 Other M.O.I. Const. Orgs.	173,442	948,596	17,164	96,119	34,447	176,064

資料來源：本部營建署。

鋼構造 Steel		磚構造 Brick		木構造 Wooden		其他 Others	
總樓地板面積 (平方公尺) Total Floor Area (m ²)	工程造價 (千元) Construction Cost (NT\$1,000)	總樓地板面積 (平方公尺) Total Floor Area (m ²)	工程造價 (千元) Construction Cost (NT\$1,000)	總樓地板面積 (平方公尺) Total Floor Area (m ²)	工程造價 (千元) Construction Cost (NT\$1,000)	總樓地板面積 (平方公尺) Total Floor Area (m ²)	工程造價 (千元) Construction Cost (NT\$1,000)
568,773	4,448,278	8,124	25,220	4,782	18,478	—	—
51,718	962,232	—	—	—	—	—	—
20,312	416,596	—	—	—	—	—	—
81,295	783,747	459	2,172	1,297	5,093	—	—
63,780	427,592	277	1,910	110	385	—	—
52,001	282,095	—	—	—	—	—	—
27,021	156,191	—	—	—	—	—	—
151,048	745,246	7,101	19,158	3,375	13,000	—	—
2,405	15,240	—	—	—	—	—	—
24,637	123,183	—	—	—	—	—	—
3,614	17,312	—	—	—	—	—	—
5,582	20,144	4,011	7,875	2,777	11,077	—	—
11,547	62,974	—	—	—	—	—	—
11,925	65,431	1,673	7,143	598	1,923	—	—
50,311	248,782	—	—	—	—	—	—
34,839	161,436	1,417	4,140	—	—	—	—
—	—	—	—	—	—	—	—
2,679	13,393	—	—	—	—	—	—
1,923	8,879	—	—	—	—	—	—
—	—	—	—	—	—	—	—
958	4,980	—	—	—	—	—	—
628	3,492	—	—	—	—	—	—
54	146	—	—	—	—	—	—
54	146	—	—	—	—	—	—
—	—	—	—	—	—	—	—
—	—	—	—	—	—	—	—
121,544	674,433	287	1,980	—	—	—	—

Source :Construction and Planning Agency, MOI.

表73. 核發建築物使用執照－按高度別分

年 (月) 別 Year (Month)	總 計 Grand Total		7公尺以下 7m & Under 7m		超過7至15公尺 Over 7 Up to 15m	
	件 數 Cases	總樓地板面積 (平方公尺) Total Floor Area (m ²)	件 數 Cases	總樓地板面積 (平方公尺) Total Floor Area (m ²)	件 數 Cases	總樓地板面積 (平方公尺) Total Floor Area (m ²)
一〇二年 2013	28,014	28,771,809	4,158	1,525,591	20,074	8,186,070
一〇三年 2014	28,806	31,718,120	3,825	1,756,431	21,089	8,835,498
一〇四年 2015	28,837	32,868,462	3,721	1,700,229	21,130	8,883,453
一〇五年 2016	23,552	29,988,350	3,355	1,274,448	16,716	7,219,449
一〇六年 2017	22,506	28,818,031	3,066	1,475,856	16,312	6,719,046
一〇七年 2018	22,860	28,366,008	3,669	1,878,532	16,185	7,292,444
一〇八年 2019	22,026	26,488,606	3,359	1,785,043	15,701	6,958,485
一〇九年 2020	22,370	28,247,176	3,351	1,622,719	16,007	7,196,243
一一〇年 2021	22,486	28,022,718	3,329	1,710,650	16,222	7,382,312
六 月 June	2,218	2,323,073	254	116,994	1,713	642,475
七 月 July	2,030	2,499,608	334	140,206	1,432	645,418
八 月 Aug.	1,819	2,243,522	292	160,898	1,258	572,352
九 月 Sept.	1,832	2,285,789	266	105,100	1,333	553,246
十 月 Oct.	1,790	2,478,934	259	120,459	1,236	651,468
十一月 Nov.	1,876	2,465,151	289	196,622	1,307	742,159
十二月 Dec.	2,224	2,576,731	317	214,772	1,628	709,811
一一一年 2022	10,058	13,110,016	1,568	869,720	7,074	3,330,767
一 月 Jan.	2,237	2,733,284	327	189,309	1,607	775,431
二 月 Feb.	1,010	1,163,439	177	91,092	735	335,960
三 月 Mar.	1,869	2,532,385	269	142,921	1,293	561,602
四 月 Apr.	1,540	2,394,036	269	159,625	1,057	496,516
五 月 May	1,669	1,955,039	276	175,137	1,172	534,183
六 月 June	1,733	2,331,833	250	111,636	1,210	627,075
較上月增減(%) VS. with Last Month	3.83	19.27	-9.42	-36.26	3.24	17.39
較上年同月增減(%) VS. with Last Year	-21.87	0.38	-1.57	-4.58	-29.36	-2.40

資料來源：本部營建署。

TABLE 73. ISSUED BUILDING USAGE LICENSE - BY HEIGHT

超過15至30公尺 Over 15 Up to 30m		超過30至45公尺 Over 30 Up to 45m		超過45至60公尺 Over 45 Up to 60m		超過60公尺 Over 60m	
件 數 Cases	總樓地板面積 (平方公尺) Total Floor Area (m ²)	件 數 Cases	總樓地板面積 (平方公尺) Total Floor Area (m ²)	件 數 Cases	總樓地板面積 (平方公尺) Total Floor Area (m ²)	件 數 Cases	總樓地板面積 (平方公尺) Total Floor Area (m ²)
3,108	6,359,112	276	3,092,256	275	5,173,829	123	4,434,951
3,170	6,181,924	293	3,786,936	285	5,215,868	144	5,941,463
3,193	7,550,258	334	3,850,700	315	5,573,838	144	5,309,984
2,710	6,589,003	325	3,703,041	298	5,328,829	148	5,873,580
2,398	6,080,188	293	3,876,949	295	5,559,666	142	5,106,326
2,337	6,031,842	304	3,640,486	223	4,075,962	142	5,446,742
2,351	5,648,305	276	3,323,524	224	4,215,856	115	4,557,393
2,345	5,811,560	264	3,289,149	293	5,743,195	110	4,584,310
2,312	5,999,701	252	3,110,477	260	5,862,432	111	3,957,146
197	537,096	27	377,182	24	514,645	3	134,681
216	569,796	17	296,380	19	475,241	12	372,567
212	495,132	22	313,203	23	371,516	12	330,421
176	423,206	19	298,200	30	628,909	8	277,128
237	628,609	22	145,407	27	520,029	9	412,962
225	467,290	22	219,449	22	497,065	11	342,566
219	561,473	26	387,373	24	431,183	10	272,119
1,108	2,696,117	120	1,634,880	148	3,347,958	40	1,230,574
232	504,210	34	465,720	33	716,289	4	82,325
69	152,243	9	63,958	17	395,150	3	125,036
243	592,823	21	178,629	30	664,996	13	391,414
163	499,142	17	276,848	25	713,904	9	248,001
179	382,193	19	292,502	18	390,828	5	180,196
222	565,506	20	357,223	25	466,791	6	203,602
24.02	47.96	5.26	22.13	38.89	19.44	20.00	12.99
12.69	5.29	-25.93	-5.29	4.17	-9.30	100.00	51.17

Source : Construction and Planning Agency, MOI.

表74. 核發建築物使用執照－按層數別分

年(月)別 Year (Month)	總計 Grand Total		地上層			
			一至五層 1 - 5 Stories		六至十層 6 - 10 Stories	
	棟數(1) Buildings	總樓地板面積 (平方公尺) Total Floor Area (m ²)	棟數 Buildings	總樓地板面積 (平方公尺) Total Floor Area (m ²)	棟數 Buildings	總樓地板面積 (平方公尺) Total Floor Area (m ²)
一〇二年 2013	41,692	28,771,809	39,685	15,271,081	688	2,614,571
一〇三年 2014	43,342	31,718,120	41,137	16,492,722	855	2,797,441
一〇四年 2015	44,891	32,868,462	42,719	17,299,326	819	3,516,138
一〇五年 2016	34,623	29,988,350	32,483	14,380,976	794	3,465,261
一〇六年 2017	32,945	28,818,031	30,913	13,269,326	817	4,348,567
一〇七年 2018	35,346	28,366,008	33,004	14,261,221	1,236	3,774,896
一〇八年 2019	34,287	26,488,606	32,527	13,825,473	737	3,118,056
一〇九年 2020	35,266	28,247,176	33,369	14,209,413	603	2,804,340
一一〇年 2021	36,211	28,022,718	34,433	14,599,330	726	4,051,586
六月 June	3,386	2,323,073	3,237	1,324,908	67	384,437
七月 July	3,210	2,499,608	3,033	1,240,399	79	441,604
八月 Aug.	2,698	2,243,522	2,559	1,217,731	44	235,648
九月 Sept.	2,918	2,285,789	2,699	1,036,271	46	272,993
十月 Oct.	3,059	2,478,934	2,840	1,158,737	110	334,262
十一月 Nov.	3,443	2,465,151	3,311	1,323,362	50	237,208
十二月 Dec.	3,452	2,576,731	3,277	1,529,230	84	284,179
一一一年 2022	16,830	13,110,016	15,887	6,958,358	302	1,414,855
一月 Jan.	3,711	2,733,284	3,527	1,515,617	61	301,813
二月 Feb.	1,585	1,163,439	1,467	570,024	14	205,071
三月 Mar.	3,118	2,532,385	2,948	1,171,688	64	225,486
四月 Apr.	2,551	2,394,036	2,403	1,214,632	36	246,851
五月 May	2,832	1,955,039	2,685	1,093,331	49	214,076
六月 June	3,033	2,331,833	2,857	1,393,066	78	221,558
較上月增減(%) VS. with Last Month	7.10	19.27	6.41	27.41	59.18	3.50
較上年同月增減(%) VS. with Last Year	-10.43	0.38	-11.74	5.14	16.42	-42.37

資料來源：本部營建署。

TABLE 74. ISSUED BUILDING USAGE LICENSE - BY STORY

Over Ground						地下層	
十一至十五層 11 - 15 Stories		十六至二十層 16 - 20 Stories		二十一層以上 21 Stories & Over		Under Ground	
棟數 Buildings	總樓地板面積 (平方公尺) Total Floor Area (m ²)	棟數 Buildings	總樓地板面積 (平方公尺) Total Floor Area (m ²)	棟數 Buildings	總樓地板面積 (平方公尺) Total Floor Area (m ²)	棟數 Buildings	總樓地板面積 (平方公尺) Total Floor Area (m ²)
1,012	6,455,982	145	1,463,234	160	2,965,909	2	1,032
1,004	6,104,536	124	1,738,964	221	4,584,343	1	114
1,024	6,426,669	120	1,596,401	205	4,019,423	4	10,505
925	6,017,513	124	1,368,854	295	4,754,407	2	1,339
892	6,254,638	110	1,428,037	212	3,517,342	1	121
758	4,612,255	108	1,388,597	240	4,329,039	—	—
741	5,087,985	104	1,165,185	178	3,291,907	—	—
1,048	6,817,204	64	1,226,519	182	3,189,700	—	—
785	5,463,815	87	1,200,719	180	2,707,268	—	—
72	463,760	2	15,287	8	134,681	—	—
56	468,705	5	61,828	37	287,072	—	—
59	459,722	2	41,094	34	289,327	—	—
158	699,397	12	212,823	3	64,305	—	—
94	572,973	3	50,081	12	362,881	—	—
62	542,798	6	72,829	14	288,954	—	—
76	513,688	12	163,743	3	85,891	—	—
524	3,454,210	48	493,322	69	789,271	—	—
114	833,529	7	37,310	2	45,015	—	—
89	250,884	5	27,371	10	110,089	—	—
77	709,451	12	223,884	17	201,876	—	—
99	670,439	7	99,631	6	162,483	—	—
69	448,648	14	58,364	15	140,620	—	—
76	541,259	3	46,762	19	129,188	—	—
10.14	20.64	-78.57	-19.88	26.67	-8.13	--	--
5.56	16.71	50.00	205.89	137.50	-4.08	--	--

Source : Construction and Planning Agency, MOI.

表75. 核發建築物使用執照－按使用分區別分

年(月)別 Year (Month)	總計 Grand Total			都市計畫 Urban Planning Zone		
	基地面積 (平方公尺) Basement Area (m ²)	地面層面積 (平方公尺) Ground Floor Area (m ²)	總樓地板面積 (平方公尺) Total Floor Area (m ²)	住宅區 Residential	商業區 Commercial	工業區 Industrial
				總樓地板面積 (平方公尺) Total Floor Area (m ²)	總樓地板面積 (平方公尺) Total Floor Area (m ²)	總樓地板面積 (平方公尺) Total Floor Area (m ²)
一〇二年 2013	261,704,887	7,741,929	28,771,809	13,360,002	3,336,111	2,877,884
一〇三年 2014	198,368,012	8,250,513	31,718,120	13,226,688	4,575,372	3,210,638
一〇四年 2015	245,250,928	8,667,344	32,868,462	13,653,688	4,556,204	2,562,093
一〇五年 2016	191,540,751	7,408,426	29,988,350	13,253,062	4,022,272	2,850,964
一〇六年 2017	139,047,455	7,198,597	28,818,031	11,508,416	3,638,231	3,734,572
一〇七年 2018	200,592,982	7,579,216	28,366,008	12,081,309	3,604,662	2,449,206
一〇八年 2019	194,636,565	7,339,131	26,488,606	10,869,545	2,877,253	2,829,258
一〇九年 2020	181,160,120	7,357,407	28,247,176	11,221,238	3,711,620	3,067,012
一一〇年 2021	152,516,711	7,664,826	28,022,718	11,254,720	3,026,490	3,150,864
六月 June	12,822,739	662,478	2,323,073	1,000,399	130,269	177,216
七月 July	16,389,747	642,596	2,499,608	979,522	294,676	200,430
八月 Aug.	9,133,623	664,486	2,243,522	835,717	325,698	233,672
九月 Sept.	12,089,749	542,504	2,285,789	1,137,758	139,009	260,842
十月 Oct.	6,909,093	632,290	2,478,934	1,114,816	492,538	183,655
十一月 Nov.	24,416,533	712,867	2,465,151	1,041,942	321,742	211,665
十二月 Dec.	7,117,573	753,947	2,576,731	1,101,458	116,435	220,130
一一一年 2022	87,754,975	3,515,947	13,110,016	5,867,466	1,152,602	1,108,488
一月 Jan.	21,887,151	757,553	2,733,284	1,350,721	75,386	248,880
二月 Feb.	3,622,224	313,416	1,163,439	469,679	299,425	82,806
三月 Mar.	4,881,163	621,066	2,532,385	1,230,367	360,691	137,961
四月 Apr.	34,717,803	567,279	2,394,036	906,317	167,064	385,864
五月 May	8,391,410	553,389	1,955,039	957,122	105,968	62,953
六月 June	14,255,224	703,244	2,331,833	953,260	144,068	190,024
較上月增減(%) VS. with Last Month	69.88	27.08	19.27	-0.40	35.95	201.85
較上年同月增減(%) VS. with Last Year	11.17	6.15	0.38	-4.71	10.59	7.23

資料來源：本部營建署。

TABLE 75. ISSUED BUILDING USAGE LICENSE - BY LANDUSE ZONES

行政區 Administration	區域內 Urban Planning Zone					都市計畫區域外 Non-Urban	
	文教區 Education & Culture	風景區 Distinct Landscape	農業區 Agricultural	其他 Others	住宅 Residential	非住宅 Others	
	總樓地板面積 (平方公尺) Total Floor Area (m ²)	總樓地板面積 (平方公尺) Total Floor Area (m ²)	總樓地板面積 (平方公尺) Total Floor Area (m ²)	總樓地板面積 (平方公尺) Total Floor Area (m ²)	總樓地板面積 (平方公尺) Total Floor Area (m ²)	總樓地板面積 (平方公尺) Total Floor Area (m ²)	
226,179	865,691	25,567	1,334,916	3,063,757	374,719	3,306,983	
499,454	724,265	32,661	1,438,490	4,119,317	575,720	3,315,515	
752,619	863,403	42,445	1,626,675	4,412,233	630,999	3,768,103	
334,169	588,550	22,289	1,604,805	3,333,178	609,477	3,369,584	
334,489	836,633	26,965	1,663,521	3,351,923	703,012	3,020,269	
504,852	985,235	46,196	1,505,013	3,183,614	758,611	3,247,310	
319,117	545,217	15,903	1,682,518	3,497,090	763,505	3,089,200	
605,304	912,218	15,465	1,484,475	3,710,222	861,358	2,658,264	
204,228	885,208	23,953	1,458,447	4,109,555	831,817	3,077,436	
3,894	141,696	439	109,014	478,704	89,365	192,077	
34,986	26,440	8,605	165,378	409,074	43,952	336,545	
5,687	171,982	933	127,813	284,492	39,738	217,790	
8,368	132,860	237	82,578	238,643	53,955	231,539	
23,258	54,992	—	134,827	175,670	59,204	239,974	
14,340	27,365	1,318	154,859	300,066	100,029	291,825	
14,955	55,735	7,506	131,777	406,907	79,870	441,958	
184,888	324,215	5,925	663,107	1,878,106	341,446	1,583,773	
49,236	36,025	3,023	180,156	427,482	71,790	290,585	
5,172	15,904	143	44,152	71,016	21,927	153,215	
19,061	109,482	168	98,545	254,922	56,832	264,356	
75,366	28,426	474	134,811	307,066	67,523	321,125	
23,010	78,979	2,117	55,442	365,536	58,078	245,834	
13,043	55,399	—	150,001	452,084	65,296	308,658	
-43.32	-29.86	-100.00	170.55	23.68	12.43	25.56	
234.95	-60.90	-100.00	37.60	-5.56	-26.93	60.69	

Source : Construction and Planning Agency, MOI.

表76. 建築物開工統計—按月別及用途別分

年 (月) 別 Year (Month)	總計 Grand Total		住宿類(H類) Residential		
	總件數 Total Cases	總樓地板面積 (平方公尺) Total Floor Area (m ²)	住宅(H-2) Residential		
			件數 Cases	宅數 Houses	總樓地板面積 (平方公尺) Total Floor Area (m ²)
一〇二年 2013	26,344	28,690,344	21,670	95,592	18,314,570
一〇三年 2014	24,497	31,344,905	19,727	105,365	19,093,409
一〇四年 2015	20,444	25,354,769	16,292	84,032	14,547,923
一〇五年 2016	17,733	20,816,441	13,573	68,996	11,713,048
一〇六年 2017	18,659	23,223,703	14,435	76,070	12,625,635
一〇七年 2018	18,469	26,262,066	14,587	102,222	15,625,572
一〇八年 2019	17,519	27,843,010	13,990	116,521	17,232,440
一〇九年 2020	18,523	32,403,233	14,466	134,315	19,204,159
一一〇年 2021	17,077	30,499,556	13,321	130,822	18,790,635
六月 June	1,274	2,498,814	1,005	10,431	1,485,217
七月 July	1,463	3,031,715	1,126	11,295	1,665,611
八月 Aug.	1,270	2,341,072	979	11,954	1,739,738
九月 Sept.	1,471	2,091,317	1,088	8,951	1,233,627
十月 Oct.	1,638	3,390,746	1,321	14,460	2,067,449
十一月 Nov.	1,575	2,709,914	1,242	12,632	1,742,584
十二月 Dec.	1,636	2,911,083	1,284	12,653	1,852,922
一一一年 2022	7,961	18,061,344	6,103	73,775	10,542,056
一月 Jan.	1,138	2,464,073	880	11,255	1,587,240
二月 Feb.	1,085	1,594,491	856	7,023	1,054,696
三月 Mar.	1,690	4,134,323	1,292	15,165	2,230,433
四月 Apr.	1,308	3,875,750	961	11,436	1,639,590
五月 May	1,570	3,608,998	1,195	16,855	2,331,462
六月 June	1,170	2,383,709	919	12,041	1,698,635
較上月增減(%) VS. with Last Month	-25.48	-33.95	-23.10	-28.56	-27.14
較上年同月增減(%) VS. with Last Year	-8.16	-4.61	-8.56	15.43	14.37

資料來源：本部營建署。

說明：1. 用途別依「建築物使用類組及變更使用辦法」分類。

2. 自107年2月其他類再細分「農業設施」，其107年累計資料係自2月起至統計期之值。

TABLE 76. CONSTRUCTION COMMENCEMENT
- BY MONTH AND USE

Lodging		商業類(B類) Commerce		工業、倉儲類 (C類) Industry, Storage		辦公、服務類(G類) Business, Service	
宿舍安養(H-1) Dormitory, Care							
件數 Cases	總樓地板面積 (平方公尺) Total Floor Area (m ²)	件數 Cases	總樓地板面積 (平方公尺) Total Floor Area (m ²)	件數 Cases	總樓地板面積 (平方公尺) Total Floor Area (m ²)	件數 Cases	總樓地板面積 (平方公尺) Total Floor Area (m ²)
58	194,003	133	882,369	1,445	4,346,056	989	1,339,710
42	165,043	161	2,064,137	1,615	4,658,980	928	1,871,930
40	176,424	125	947,956	1,387	5,098,463	811	1,264,210
41	268,895	113	707,634	1,390	4,173,110	845	1,182,748
56	128,760	144	1,254,924	1,542	5,032,519	818	1,124,646
44	226,222	135	734,535	1,491	5,238,465	792	1,627,268
41	124,715	86	640,690	1,414	5,152,099	774	1,965,651
56	169,233	104	1,195,622	1,560	7,361,123	870	1,938,746
43	124,311	111	743,959	1,468	5,651,545	773	1,550,782
3	13,539	5	41,442	106	386,157	49	75,413
2	1,604	8	117,611	140	698,758	76	50,331
3	3,284	9	18,395	128	274,706	46	110,546
7	25,070	13	35,248	182	350,782	57	158,434
4	16,096	15	233,634	127	518,325	67	193,491
3	4,731	8	16,322	110	445,498	94	232,083
4	10,275	10	50,447	161	532,322	69	259,517
23	33,130	37	701,306	667	2,688,595	436	2,162,961
4	8,341	10	88,573	105	476,883	51	44,730
3	3,001	6	3,434	60	212,826	70	33,204
4	9,512	10	525,844	149	502,890	83	524,816
6	5,306	3	40,813	131	732,569	88	1,115,804
2	1,144	5	16,783	136	464,926	77	374,419
4	5,826	3	25,859	86	298,501	67	69,988
100.00	409.27	-40.00	54.08	-36.76	-35.80	-12.99	-81.31
33.33	-56.97	-40.00	-37.60	-18.87	-22.70	36.73	-7.19

Source : Construction and Planning Agency, MOI.

Note : 1.The figures are classified according to Architecture Usage Classification and Change Usage regulation.

2.The item of others is subdivided into "Agricultural facility" since February, 2018; accumulated value of "Agricultural facility" calculates from February to the statistical.

表76. 建築物開工統計—按月別及用途別分(續)

年 (月) 別 Year (Month)	休閒、文教類(D類) Leisure, Education		衛生、福利、 更生類(F類) Health, Welfare, Regeneration		其 他 類 公共集會類(A類) Assembly	
	件數 Cases	總樓地板 面積 (平方公尺) Total Floor Area (m ²)	件數 Cases	總樓地板 面積 (平方公尺) Total Floor Area (m ²)	件數 Cases	總樓地板 面積 (平方公尺) Total Floor Area (m ²)
	一〇二年 2013	312	827,270	118	579,950	28
一〇三年 2014	286	790,743	97	297,810	29	48,050
一〇四年 2015	233	626,106	74	231,265	21	163,999
一〇五年 2016	256	647,262	87	233,139	15	56,496
一〇六年 2017	262	923,610	117	456,688	11	30,435
一〇七年 2018	331	1,034,746	104	281,547	18	128,732
一〇八年 2019	353	852,085	135	808,321	25	118,556
一〇九年 2020	498	804,127	127	431,342	16	48,475
一一〇年 2021	354	852,880	100	414,253	11	45,551
六月 June	35	74,359	11	34,023	1	2,629
七月 July	29	91,247	9	9,562	—	—
八月 Aug.	34	91,464	6	4,479	1	9,090
九月 Sept.	29	85,227	7	26,043	—	—
十月 Oct.	25	51,923	8	120,925	—	—
十一月 Nov.	33	79,329	9	48,614	—	—
十二月 Dec.	19	28,552	9	31,442	—	—
一一一年 2022	198	318,736	68	457,627	9	61,038
一月 Jan.	24	51,938	6	85,053	1	15,218
二月 Feb.	27	44,208	7	162,151	2	1,085
三月 Mar.	44	70,738	15	68,792	1	8,200
四月 Apr.	46	35,712	8	10,122	1	1,747
五月 May	39	71,727	17	50,419	2	7,772
六月 June	18	44,413	15	81,090	2	27,016
較上月增減(%) VS. with Last Month	-53.85	-38.08	-11.76	60.83	—	247.61
較上年同月增減(%) VS. with Last Year	-48.57	-40.27	36.36	138.34	100.00	927.62

TABLE 76. CONSTRUCTION COMMENCEMENT
- BY MONTH AND USE(CONT.)

Others							
宗教、殯葬類(E類) Religion, Funeral		危險物品類(I類) Hazard Contents		其他類 Others		農業設施 Agricultural facility	
件數 Cases	總樓地板面積 (平方公尺) Total Floor Area (m ²)	件數 Cases	總樓地板面積 (平方公尺) Total Floor Area (m ²)	件數 Cases	總樓地板面積 (平方公尺) Total Floor Area (m ²)	件數 Cases	總樓地板面積 (平方公尺) Total Floor Area (m ²)
145	221,723	31	28,509	1,415	1,933,089	—	—
106	136,620	30	28,351	1,476	2,189,832	—	—
93	151,442	30	17,492	1,338	2,129,489	—	—
90	130,548	29	39,319	1,294	1,664,242	—	—
104	167,525	25	15,437	1,145	1,463,524	—	—
107	172,642	31	19,140	829	1,173,197	517	601,733
101	171,829	32	44,561	568	732,063	568	732,063
119	234,205	36	108,345	671	907,856	671	907,856
115	192,446	34	40,961	747	2,092,233	747	2,092,233
5	9,498	3	1,312	51	375,225	51	375,225
4	4,383	2	5,455	67	387,153	67	387,153
10	8,715	3	2,700	51	77,955	51	77,955
12	14,000	3	1,227	73	161,659	73	161,659
9	5,370	2	2,612	60	180,921	60	180,921
7	2,608	3	5,532	66	132,613	66	132,613
15	12,086	2	2,134	63	131,386	63	131,386
49	95,052	12	4,262	359	996,581	354	968,780
5	1,789	3	948	49	103,360	49	103,360
8	4,746	1	120	45	75,020	45	75,020
11	49,162	3	1,055	78	142,881	78	142,881
8	16,722	2	1,894	54	275,471	54	275,471
10	19,199	2	214	85	270,933	85	270,933
7	3,434	1	31	48	128,916	43	101,115
-30.00	-82.11	-50.00	-85.51	-43.53	-52.42	-49.41	-62.68
40.00	-63.85	-66.67	-97.64	-8.47	-65.64	-15.69	-73.05

表77. 建築物開工統計—按區域別及用途別分(續)

區域別 Locality	休閒、文教類(D類) Leisure, Education		衛生、福利、 更生類(F類) Health, Welfare, Regeneration		公共集會類(A類) Assembly	
	件數 Cases	總樓地板 面積 (平方公尺) Total Floor Area (m ²)	件數 Cases	總樓地板 面積 (平方公尺) Total Floor Area (m ²)	件數 Cases	總樓地板 面積 (平方公尺) Total Floor Area (m ²)
	一一一年六月 June, 2022	18	44,413	15	81,090	2
新北市 New Taipei City	—	—	1	265	—	—
臺北市 Taipei City	2	641	—	—	—	—
桃園市 Taoyuan City	2	769	3	2,540	—	—
臺中市 Taichung City	3	15,375	2	3,617	2	27,016
臺南市 Tainan City	—	—	1	131	—	—
高雄市 Kaohsiung City	1	29	1	60	—	—
臺灣省 Taiwan Prov.	10	27,599	6	74,418	—	—
宜蘭縣 Yilan C.	—	—	—	—	—	—
新竹縣 Hsinchu C.	1	4,950	—	—	—	—
苗栗縣 Miaoli C.	2	1,591	—	—	—	—
彰化縣 Changhua C.	2	85	2	1,766	—	—
南投縣 Nantou C.	—	—	1	601	—	—
雲林縣 Yunlin C.	—	—	1	1,226	—	—
嘉義縣 Chiayi C.	3	18,529	—	—	—	—
屏東縣 Pingtung C.	1	2,433	1	69,885	—	—
臺東縣 Taitung C.	—	—	—	—	—	—
花蓮縣 Hualien C.	—	—	—	—	—	—
澎湖縣 Penghu C.	1	11	—	—	—	—
基隆市 Keelung City	—	—	—	—	—	—
新竹市 Hsinchu City	—	—	1	940	—	—
嘉義市 Chiayi City	—	—	—	—	—	—
福建省 Fuchien Prov.	—	—	—	—	—	—
金門縣 Kinmen C.	—	—	—	—	—	—
連江縣 Lienchiang C.	—	—	—	—	—	—
國家公園管理處 N.P.Adm.	—	—	1	59	—	—
其他內政部 指定特設主 管建築機關 Other M.O.I. Const. Orgs.	—	—	—	—	—	—

TABLE 77. CONSTRUCTION COMMENCEMENT
- BY LOCALITY AND USE (CONT.)

宗教、殯葬類(E類) Religion, Funeral		危險物品類(I類) Hazard Contents		其他類 Others		農業設施 Agricultural facility	
件數 Cases	總樓地板面積 (平方公尺) Total Floor Area (m ²)	件數 Cases	總樓地板面積 (平方公尺) Total Floor Area (m ²)	件數 Cases	總樓地板面積 (平方公尺) Total Floor Area (m ²)	件數 Cases	總樓地板面積 (平方公尺) Total Floor Area (m ²)
7	3,434	1	31	48	128,916	43	101,115
—	—	—	—	—	—	—	—
—	—	—	—	—	—	—	—
—	—	—	—	1	945	1	945
—	—	—	—	—	—	—	—
3	3,025	—	—	11	74,316	11	74,316
2	249	—	—	5	21,593	2	858
1	54	1	31	31	32,062	29	24,996
—	—	—	—	3	256	3	256
—	—	—	—	2	355	2	355
—	—	—	—	2	164	2	164
—	—	—	—	2	246	2	246
—	—	—	—	1	3,138	1	3,138
—	—	1	31	—	—	—	—
—	—	—	—	4	7,894	4	7,894
1	54	—	—	10	15,396	8	8,330
—	—	—	—	4	1,089	4	1,089
—	—	—	—	3	3,524	3	3,524
—	—	—	—	—	—	—	—
—	—	—	—	—	—	—	—
1	106	—	—	—	—	—	—
1	106	—	—	—	—	—	—
—	—	—	—	—	—	—	—
—	—	—	—	—	—	—	—

表78. 建築物開工統計年累計—按區域別及用途別分

區域別 Locality	總計 Grand Total		住宿類(H類)		
			住宅(H-2類) Residential		
	總件數 Total Cases	總樓地板面積 (平方公尺) Total Floor Area (m ²)	件數 Cases	宅數 Houses	總樓地板面積 (平方公尺) Total Floor Area (m ²)
一一年一至六月 Jan. - June, 2022	7,961	18,061,344	6,103	73,775	10,542,056
新北市 New Taipei City	187	2,084,011	143	10,840	1,577,870
臺北市 Taipei City	138	1,776,985	98	5,346	744,458
桃園市 Taoyuan City	711	2,862,891	454	10,899	1,577,435
臺中市 Taichung City	1,102	3,446,129	827	15,277	2,484,713
臺南市 Tainan City	1,364	1,924,866	1,082	7,513	1,028,457
高雄市 Kaohsiung City	1,167	2,514,681	933	12,582	1,545,677
臺灣省 Taiwan Prov.	3,173	3,023,902	2,301	10,854	1,544,862
宜蘭縣 Yilan C.	341	337,222	159	1,664	209,849
新竹縣 Hsinchu C.	168	207,961	120	914	147,019
苗栗縣 Miaoli C.	347	293,346	248	1,233	185,796
彰化縣 Changhua C.	499	624,389	400	2,168	311,973
南投縣 Nantou C.	208	93,869	172	418	67,020
雲林縣 Yunlin C.	106	94,806	67	422	63,924
嘉義縣 Chiayi C.	479	365,584	366	596	94,850
屏東縣 Pingtung C.	230	546,244	124	1,392	166,286
臺東縣 Taitung C.	125	29,798	104	118	24,266
花蓮縣 Hualien C.	261	180,605	193	676	84,205
澎湖縣 Penghu C.	194	59,940	179	215	41,708
基隆市 Keelung City	12	69,636	8	356	45,876
新竹市 Hsinchu City	67	80,413	58	490	71,362
嘉義市 Chiayi City	136	40,089	103	192	30,728
福建省 Fuchien Prov.	73	41,151	26	203	33,375
金門縣 Kinmen C.	69	37,732	24	187	32,116
連江縣 Lienchiang C.	4	3,419	2	16	1,259
國家公園管理處 N.P.Adm.	13	8,130	5	17	4,751
其他內政部 指定特設主 管建築機關 Other M.O.I. Const. Orgs.	33	378,598	2	2	458

資料來源：本部營建署。

TABLE 78. CONSTRUCTION COMMENCEMENT OF THE YEAR
- BY LOCALITY AND USE

Lodging		商業類(B類)		工業、倉儲類 (C類)		辦公、服務類(G類)	
宿舍安養(H-1) Dormitory, Care		Commerce		Industry, Storage		Business, Service	
件數 Cases	總樓地板面積 (平方公尺) Total Floor Area (m ²)	件數 Cases	總樓地板面積 (平方公尺) Total Floor Area (m ²)	件數 Cases	總樓地板面積 (平方公尺) Total Floor Area (m ²)	件數 Cases	總樓地板面積 (平方公尺) Total Floor Area (m ²)
23	33,130	37	701,306	667	2,688,595	436	2,162,961
1	2,412	1	3,411	22	233,664	11	223,934
—	—	2	40,282	3	23,895	24	965,044
2	1,466	3	5,428	157	990,589	42	204,197
2	7,087	13	38,177	89	266,519	99	473,857
5	6,500	1	1,216	77	164,641	36	55,482
4	9,058	4	515,675	94	227,792	68	82,585
8	6,224	13	97,117	199	475,353	151	86,803
—	—	2	69,638	36	39,066	6	7,309
—	—	—	—	14	39,050	16	5,624
2	1,323	3	7,104	20	61,372	15	5,684
—	—	1	1,286	48	177,912	19	7,595
—	—	—	—	7	11,069	9	2,181
—	—	—	—	15	20,830	8	5,486
1	1,300	1	530	20	61,031	17	15,264
—	—	—	—	12	22,814	12	9,582
—	—	1	420	1	100	2	187
3	2,642	3	16,146	18	25,397	11	18,604
2	959	—	—	3	4,850	3	1,921
—	—	—	—	2	4,929	—	—
—	—	—	—	3	6,933	4	978
—	—	2	1,993	—	—	29	6,388
1	383	—	—	—	—	3	719
1	383	—	—	—	—	3	719
—	—	—	—	—	—	—	—
—	—	—	—	—	—	—	—
—	—	—	—	26	306,142	2	70,340

Source : Construction and Planning Agency, MOI.

表78. 建築物開工統計年累計—按區域別及用途別分(續)

區域別 Locality	休閒、文教類(D類) Leisure, Education		衛生、福利、 更生類(F類) Health, Welfare, Regeneration		公共集會類(A類) Assembly	
	件數 Cases	總樓地板 面積 (平方公尺) Total Floor Area (m ²)	件數 Cases	總樓地板 面積 (平方公尺) Total Floor Area (m ²)	件數 Cases	總樓地板 面積 (平方公尺) Total Floor Area (m ²)
一一一年一至六月 Jan. - June, 2022	198	318,736	68	457,627	9	61,038
新北市 New Taipei City	3	11,196	1	265	1	15,218
臺北市 Taipei City	6	1,903	—	—	—	—
桃園市 Taoyuan City	19	29,475	8	43,316	—	—
臺中市 Taichung City	27	91,005	19	43,013	2	27,016
臺南市 Tainan City	19	31,142	6	15,597	1	8,200
高雄市 Kaohsiung City	18	10,075	6	12,262	—	—
臺灣省 Taiwan Prov.	95	137,239	25	341,458	4	8,857
宜蘭縣 Yilan C.	12	5,681	3	3,120	—	—
新竹縣 Hsinchu C.	7	14,562	1	355	—	—
苗栗縣 Miaoli C.	15	18,933	2	3,055	—	—
彰化縣 Changhua C.	13	21,029	8	102,306	—	—
南投縣 Nantou C.	3	1,078	1	601	—	—
雲林縣 Yunlin C.	3	1,296	1	1,226	—	—
嘉義縣 Chiayi C.	14	24,620	1	367	1	147
屏東縣 Pingtung C.	5	8,622	3	221,418	2	7,772
臺東縣 Taitung C.	3	1,667	1	665	1	938
花蓮縣 Hualien C.	10	14,529	1	2,114	—	—
澎湖縣 Penghu C.	5	5,211	2	5,291	—	—
基隆市 Keelung City	2	18,831	—	—	—	—
新竹市 Hsinchu City	1	200	1	940	—	—
嘉義市 Chiayi City	2	980	—	—	—	—
福建省 Fuchien Prov.	8	3,278	1	384	1	1,747
金門縣 Kinmen C.	8	3,278	1	384	—	—
連江縣 Lienchiang C.	—	—	—	—	1	1,747
國家公園管理處 N.P.Adm.	2	3,320	1	59	—	—
其他內政部 指定特設主 管建築機關 Other M.O.I. Const. Orgs.	1	103	1	1,273	—	—

TABLE 78. CONSTRUCTION COMMENCEMENT OF THE YEAR
- BY LOCALITY AND USE (CONT.)

宗教、殯葬類(E類) Religion, Funeral		危險物品類(I類) Hazard Contents		其他類 Others		農業設施 Agricultural facility	
件數 Cases	總樓地板面積 (平方公尺) Total Floor Area (m ²)	件數 Cases	總樓地板面積 (平方公尺) Total Floor Area (m ²)	件數 Cases	總樓地板面積 (平方公尺) Total Floor Area (m ²)	件數 Cases	總樓地板面積 (平方公尺) Total Floor Area (m ²)
49	95,052	12	4,262	359	996,581	354	968,780
2	16,041	—	—	—	—	—	—
—	—	1	1,403	—	—	—	—
3	1,556	—	—	9	9,429	9	9,429
2	755	1	82	10	13,905	10	13,905
7	4,875	3	668	124	608,088	124	608,088
10	56,498	2	698	27	54,361	24	33,626
22	14,744	4	1,129	187	310,116	185	303,050
3	673	1	487	13	1,399	13	1,399
—	—	—	—	10	1,351	10	1,351
3	1,301	1	491	21	8,287	21	8,287
1	1,095	—	—	4	1,193	4	1,193
1	5,549	—	—	9	6,371	9	6,371
—	—	1	31	7	2,013	7	2,013
8	2,697	—	—	41	164,778	41	164,778
3	185	—	—	60	109,565	58	102,499
—	—	—	—	7	1,555	7	1,555
3	3,244	1	120	15	13,604	15	13,604
—	—	—	—	—	—	—	—
—	—	—	—	—	—	—	—
—	—	—	—	—	—	—	—
3	583	—	—	2	682	2	682
2	170	—	—	2	682	2	682
1	413	—	—	—	—	—	—
—	—	—	—	—	—	—	—
—	—	1	282	—	—	—	—

表79. 建築物開工統計—按月別及構造別分

年 (月) 別 Year (Month)	總 計 Grand Total		鋼骨鋼筋混凝土構造 Steel Frame & Reinforced Concrete		混凝土構造 (含鋼筋混凝土構造) Reinforced Concrete	
	總樓地板面積 (平方公尺) Total Floor Area (m ²)	工程造價 (千元) Construction Cost (NT\$1,000)	總樓地板面積 (平方公尺) Total Floor Area (m ²)	工程造價 (千元) Construction Cost (NT\$1,000)	總樓地板面積 (平方公尺) Total Floor Area (m ²)	工程造價 (千元) Construction Cost (NT\$1,000)
一〇二年 2013	28,690,344	247,713,036	1,913,707	18,069,784	22,450,876	197,386,879
一〇三年 2014	31,344,905	287,019,019	1,656,074	16,653,633	24,486,210	226,640,525
一〇四年 2015	25,354,769	216,630,295	2,338,209	19,395,493	19,339,568	168,275,285
一〇五年 2016	20,816,441	183,476,623	1,387,936	13,359,867	15,610,098	139,022,991
一〇六年 2017	23,223,703	211,688,539	1,455,147	14,742,978	16,438,061	146,557,989
一〇七年 2018	26,262,066	242,376,818	2,138,165	25,267,967	18,928,843	172,857,945
一〇八年 2019	27,843,010	271,025,704	1,726,516	19,373,620	21,107,001	200,209,472
一〇九年 2020	32,403,233	307,608,673	2,801,936	28,428,544	23,884,823	227,576,352
一一〇年 2021	30,499,556	283,130,363	2,181,629	23,669,275	23,016,339	217,500,874
六 月 June	2,498,814	22,345,954	112,333	1,366,225	1,740,479	16,105,120
七 月 July	3,031,715	28,298,573	356,690	3,645,067	1,930,241	18,450,793
八 月 Aug.	2,341,072	22,628,010	16,975	91,328	1,964,957	19,199,975
九 月 Sept.	2,091,317	17,712,360	130,918	1,029,523	1,497,222	12,427,673
十 月 Oct.	3,390,746	32,704,917	276,025	3,875,727	2,766,211	26,013,525
十一月 Nov.	2,709,914	26,098,323	131,514	1,383,728	2,174,182	21,824,552
十二月 Dec.	2,911,083	28,034,110	281,027	3,849,281	2,200,191	20,916,703
一一一年 2022	18,061,344	185,790,830	1,699,606	21,381,654	12,065,649	119,814,722
一 月 Jan.	2,464,073	23,454,062	160,051	1,994,800	2,002,171	19,341,520
二 月 Feb.	1,594,491	14,274,171	76,972	662,119	1,366,933	12,697,982
三 月 Mar.	4,134,323	44,224,442	467,815	4,987,188	2,641,312	27,222,251
四 月 Apr.	3,875,750	40,410,747	365,627	4,687,801	2,040,107	19,724,208
五 月 May	3,608,998	38,870,465	547,885	8,200,482	2,136,025	20,968,494
六 月 June	2,383,709	24,556,943	81,256	849,264	1,879,101	19,860,267
較上月增減(%) VS.with Last Month	-33.95	-36.82	-85.17	-89.64	-12.03	-5.29
較上年同月增減(%) VS. with Last Year	-4.61	9.89	-27.67	-37.84	7.96	23.32

資料來源：本部營建署。

TABLE 79. CONSTRUCTION COMMENCEMENT
- BY MONTH AND MATERIAL

鋼構造(94年以前為 鋼架構造) Steel		磚構造 Brick		木構造 Wooden		其 他 Others	
總樓地板面積 (平方公尺) Total Floor Area (m ²)	工程造價 (千元) Construction Cost (NT\$1,000)	總樓地板面積 (平方公尺) Total Floor Area (m ²)	工程造價 (千元) Construction Cost (NT\$1,000)	總樓地板面積 (平方公尺) Total Floor Area (m ²)	工程造價 (千元) Construction Cost (NT\$1,000)	總樓地板面積 (平方公尺) Total Floor Area (m ²)	工程造價 (千元) Construction Cost (NT\$1,000)
4,155,378	31,664,889	112,355	356,248	37,981	129,140	20,047	106,096
5,042,623	43,103,966	96,607	319,334	23,911	74,221	39,480	227,340
3,555,345	28,449,398	54,050	200,667	17,517	56,354	50,080	253,098
3,677,692	30,543,688	56,076	178,018	23,106	69,581	61,533	302,478
5,102,790	49,082,506	98,301	403,638	8,008	29,332	121,396	872,096
5,029,793	43,538,601	105,659	464,482	24,541	75,891	35,065	171,932
4,949,202	51,222,224	48,556	169,881	10,383	40,825	1,352	9,682
5,615,047	51,117,688	87,731	422,494	6,006	20,416	7,690	43,179
5,223,188	41,679,368	54,297	191,614	22,836	78,926	1,267	10,306
635,133	4,832,748	10,869	41,861	—	—	—	—
740,647	6,187,646	2,209	7,274	1,928	7,793	—	—
350,077	3,304,235	5,678	21,840	3,385	10,632	—	—
458,268	4,238,911	2,654	9,116	2,255	7,137	—	—
342,142	2,789,633	5,151	16,080	—	—	1,217	9,952
393,883	2,848,639	5,192	17,553	5,143	23,851	—	—
428,507	3,264,298	—	—	1,358	3,828	—	—
4,258,519	44,464,531	28,193	89,956	7,257	24,324	2,120	15,643
293,104	2,080,030	6,568	21,664	59	405	2,120	15,643
147,941	903,074	2,645	10,996	—	—	—	—
1,020,545	12,001,282	4,588	13,545	63	176	—	—
1,462,591	15,972,665	4,967	16,109	2,458	9,964	—	—
920,364	9,687,027	1,580	4,941	3,144	9,521	—	—
413,974	3,820,453	7,845	22,701	1,533	4,258	—	—
-55.02	-60.56	396.52	359.44	-51.24	-55.28	--	--
-34.82	-20.95	-27.82	-45.77	--	--	--	--

Source : Construction and Planning Agency, MOI.

表80. 建築物開工統計－按區域別及構造別分

TABLE 80. CONSTRUCTION COMMENCEMENT
- BY LOCALITY AND MATERIAL

區域別 Locality	總計 Grand Total		鋼骨鋼筋混凝土構造 Steel Frame & Reinforced Concrete		混凝土構造 (含鋼筋混凝土構造) Reinforced Concrete	
	總樓地板面積 (平方公尺) Total Floor Area (m ²)	工程造價 (千元) Construction Cost (NT\$1,000)	總樓地板面積 (平方公尺) Total Floor Area (m ²)	工程造價 (千元) Construction Cost (NT\$1,000)	總樓地板面積 (平方公尺) Total Floor Area (m ²)	工程造價 (千元) Construction Cost (NT\$1,000)
一一一年六月 June, 2022	2,383,709	24,556,943	81,256	849,264	1,879,101	19,860,267
新北市 New Taipei City	384,643	5,514,723	—	—	346,191	4,866,045
臺北市 Taipei City	265,723	4,102,485	32,245	570,847	193,102	2,683,857
桃園市 Taoyuan City	339,859	3,523,658	—	—	223,669	2,453,842
臺中市 Taichung City	449,898	4,655,252	11,077	75,552	413,597	4,408,753
臺南市 Tainan City	143,700	891,659	—	—	58,140	413,213
高雄市 Kaohsiung City	235,419	1,936,257	60	355	193,379	1,685,149
臺灣省 Taiwan Prov.	559,208	3,911,015	37,855	202,412	445,783	3,327,612
宜蘭縣 Yilan C.	81,273	631,029	—	—	69,116	561,621
新竹縣 Hsinchu C.	44,590	295,645	—	—	41,222	278,803
苗栗縣 Miaoli C.	44,534	228,489	—	—	38,886	202,916
彰化縣 Changhua C.	114,633	904,255	18,385	101,121	96,248	803,134
南投縣 Nantou C.	21,686	122,724	601	3,307	8,802	51,673
雲林縣 Yunlin C.	30,685	175,428	—	—	29,248	167,495
嘉義縣 Chiayi C.	50,650	263,838	18,182	94,547	21,103	127,405
屏東縣 Pingtung C.	105,000	819,384	—	—	82,223	700,802
臺東縣 Taitung C.	1,166	6,189	—	—	1,166	6,189
花蓮縣 Hualien C.	24,821	137,200	687	3,437	18,362	104,538
澎湖縣 Penghu C.	15,060	75,521	—	—	14,831	74,498
基隆市 Keelung City	15,238	197,484	—	—	15,238	197,484
新竹市 Hsinchu City	7,133	38,307	—	—	6,599	35,532
嘉義市 Chiayi City	2,739	15,522	—	—	2,739	15,522
福建省 Fuchien Prov.	3,404	12,935	—	—	3,404	12,935
金門縣 Kinmen C.	3,404	12,935	—	—	3,404	12,935
連江縣 Lienchiang C.	—	—	—	—	—	—
國家公園管理處 N.P.Adm.	961	2,997	—	—	961	2,997
其他內政部 指定特設主 管建築機關 Other M.O.I. Const. Orgs.	894	5,962	19	98	875	5,864

資料來源：本部營建署。

鋼構造 Steel		磚構造 Brick		木構造 Wooden		其他 Others	
總樓地板面積 (平方公尺) Total Floor Area (m ²)	工程造價 (千元) Construction Cost (NT\$1,000)	總樓地板面積 (平方公尺) Total Floor Area (m ²)	工程造價 (千元) Construction Cost (NT\$1,000)	總樓地板面積 (平方公尺) Total Floor Area (m ²)	工程造價 (千元) Construction Cost (NT\$1,000)	總樓地板面積 (平方公尺) Total Floor Area (m ²)	工程造價 (千元) Construction Cost (NT\$1,000)
413,974	3,820,453	7,845	22,701	1,533	4,258	—	—
38,452	648,678	—	—	—	—	—	—
40,376	847,781	—	—	—	—	—	—
116,190	1,069,816	—	—	—	—	—	—
25,224	170,947	—	—	—	—	—	—
85,519	478,318	41	128	—	—	—	—
41,980	250,753	—	—	—	—	—	—
66,233	354,160	7,804	22,573	1,533	4,258	—	—
12,157	69,408	—	—	—	—	—	—
3,368	16,842	—	—	—	—	—	—
4,466	22,264	—	—	1,182	3,309	—	—
—	—	—	—	—	—	—	—
12,283	67,744	—	—	—	—	—	—
1,437	7,933	—	—	—	—	—	—
3,675	19,759	7,690	22,127	—	—	—	—
22,777	118,582	—	—	—	—	—	—
—	—	—	—	—	—	—	—
5,421	28,276	—	—	351	949	—	—
115	577	114	446	—	—	—	—
—	—	—	—	—	—	—	—
534	2,775	—	—	—	—	—	—
—	—	—	—	—	—	—	—
—	—	—	—	—	—	—	—
—	—	—	—	—	—	—	—
—	—	—	—	—	—	—	—

Source : Construction and Planning Agency, MOI.

表81. 國家(自然)公園遊憩據點遊客人次及車輛次

年(月)別 Year (Month)	遊憩據點數(處) No. of Spots	遊客人次 Person-Times of Visitors	合計 Total
一〇二年 2013	45	24,489,884	2,413,872
一〇三年 2014	48	27,648,549	2,826,711
一〇四年 2015	51	28,720,559	2,864,836
一〇五年 2016	51	22,917,868	2,773,279
一〇六年 2017	51	21,905,892	2,927,127
一〇七年 2018	51	19,387,655	2,660,924
一〇八年 2019	52	21,607,114	3,071,065
一〇九年 2020	52	17,716,811	3,245,123
一一〇年 2021	52	13,357,301	2,441,633
六月 June	52	262,346	29,780
七月 July	52	404,816	90,902
八月 Aug.	52	727,442	181,422
九月 Sept.	52	908,101	228,793
十月 Oct.	52	1,052,344	243,439
十一月 Nov.	52	1,226,942	247,388
十二月 Dec.	52	1,182,577	218,924
一一一年 2022	52	7,994,501	1,245,524
一月 Jan.	52	901,838	166,558
二月 Feb.	52	1,520,672	251,470
三月 Mar.	52	1,716,976	219,935
四月 Apr.	52	1,742,224	257,905
五月 May	52	904,836	138,948
六月 June	52	1,207,955	210,708
較上月增減(%) VS. with Last Month	—	33.50	51.65
較上年同月增減(%) VS. with Last Year	—	360.44	607.55

資料來源：本部營建署。
 說明：國家(自然)公園包括墾丁(民國71年公告)、玉山(74年)、陽明山(74年)、太魯閣(75年)、雪霸(81年)、金門(84年)、東沙環礁(96年)、台江(98年)、壽山(100年)及澎湖南方四島(103年)等十處，其中東沙環礁暫不對外開放，但於高雄市設立海洋國家公園管理處負責其保育復育等經營管理工作，並兼辦遊客中心業務，提供民眾參觀導覽服務；壽山國家自然公園於100年12月開園，自102年納入統計；澎湖南方四島於103年10月18日開園，自104年納入統計。

TABLE 81. VISITORS AND VEHICLES OF SPOTS IN NATIONAL (NATURE) PARKS

車輛次 Vehicle-Times			
大型車 Buses	中型車 Vans	小型車 Sedans	機車 Motorcycles
223,904	199,868	1,472,263	517,837
263,762	163,116	1,754,845	644,988
269,279	164,129	1,758,276	673,152
221,979	158,142	1,743,426	649,732
195,986	153,988	1,994,281	582,872
178,235	130,752	1,812,306	539,631
243,380	134,148	2,106,936	586,601
111,569	182,555	2,389,804	561,195
67,016	129,282	1,821,337	423,998
384	3,179	16,967	9,250
635	4,945	67,735	17,587
1,722	8,106	140,535	31,059
2,888	11,462	171,342	43,101
5,034	12,956	183,500	41,949
8,514	12,316	184,835	41,723
9,598	12,321	161,133	35,872
34,068	63,357	920,429	227,670
5,436	10,807	122,354	27,961
6,032	12,421	197,209	35,808
7,386	9,876	164,711	37,962
6,787	11,779	182,280	57,059
3,454	7,460	98,275	29,759
4,973	11,014	155,600	39,121
44.00	47.64	58.33	31.46
1,195.05	246.46	817.07	322.93

Source: Construction and Planning Agency, MOI.
 Note: National (Nature) Parks include Kenting(proclaimed in 1982), Yushan(1985), Yangmingshan(1985), Taroko(1986), SheiPa(1992),Kinmen(1995), Dongsha Marine(2007), Taijiang(2009), Shoushan(2011) and South Penghu Marine(2014). Dongsha Marine is not open temporarily to the public, but the "Marine National Park Administration Office" has been founded in Kaohsiung City in Oct, 2007 to take charge of the ecological protection and rehabilitation as well as providing some environmental knowledge introduction with regard to marine ecotourism for the public. Shoushan National Nature Park was opened in December, 2011, and was incorporated into statistics starting from 2013. South Penghu Marine National Park was opened in Oct., 2014, and was incorporated into statistics starting from 2015.

名詞定義

人口成長(增加)率	(%) =	當年(月)人口增加數÷上年(月)底人口數×1,000
性比例	(女=100) =	當年(月)底男性人口÷當年(月)底女性人口×100
戶量	(人/戶) =	當年(月)底人口數÷當年(月)底戶數
人口密度	(人/平方公里) =	當年(月)底人口數÷當年(月)底土地面積
年(月)中人口數	(人) =	(當年(月)底人口數+上年(月)底人口數)÷2
粗出生率	(%) =	當年(月)出生人數÷當年(月)中人口數×1,000
粗死亡率	(%) =	當年(月)死亡人數÷當年(月)中人口數×1,000
粗結婚率	(%) =	當年(月)結婚對數÷當年(月)中人口數×1,000
粗離婚率	(%) =	當年(月)離婚對數÷當年(月)中人口數×1,000
自然增加率	(%) =	粗出生率-粗死亡率
社會增加率	(%) =	(當年(月)遷入人口數-當年(月)遷出人口數)÷當年(月)中人口數×1,000
人口總增加率	(%) =	自然增加率+社會增加率
平均每合作社股金	(千元) =	當年(期)底合作社股金總額÷當年(期)底社(場)數
刑案發生率	(件/十萬人) =	當年(月)刑案發生件數÷當年(月)中人口數×100,000
犯罪人口率	(人/十萬人) =	當年(月)嫌疑犯人數÷當年(月)中人口數×100,000
刑案破獲率	(%) =	當年(月)刑案破獲件數÷當年(月)刑案發生件數×100
車輛肇事率	(件/萬輛) =	當年(月)車輛肇事總件數÷當年(月)中機動車輛數×10,000
消防安全檢查合格率	(%) =	當年(月)消防安全設備合格件次÷當年(月)消防安全設備檢查件次×100