

中華民國
內政統計月報

MONTHLY BULLETIN OF INTERIOR STATISTICS
REPUBLIC OF CHINA

中華民國一一〇年十一月
NOVEMBER 2021

內政部
一一一年一月編印

MINISTRY OF THE INTERIOR, REPUBLIC OF CHINA

編輯說明

- 一、本月報之編印目的在提供本部主要業務之一般概況資料，以供釐訂政策及實施考核之參據，並提供本部網站 <https://www.moi.gov.tw/stat/> 查詢。
- 二、本月報所載資料部分數字間有修正者，凡與前期數字不同者，以本期數字為準。
- 三、本月報所用符號如下：
 - ：無數字或數值無統計 ⊕：修正數
 - ...：數字尚未發布 0：數字不及半單位
 - ：數值無意義

Explanatory Notes

1. The main purpose of compiling this Monthly Bulletin is to show the results of general administrative work of Ministry of the Interior.
It is intended to provide data for decision-making and evaluation.
2. In case the figures given in this issue don't agree with the corresponding figures in the previous issue because of revising, take the numerals of this issue as the basis.
3. The following symbols are used for tables:
 - : zero or not available ⊕: revised figure
 - ... : not yet published 0 : less than half an unit
 - : meaningless

目次

	頁次
編輯說明	1
目次	2
提要分析	7
一、地方行政區劃	8
二、人口概況	9
三、合作事業及人民團體	10
四、土地建物登記	11
五、治安維護	12
六、移民	13
七、消防與緊急救護	14
八、營建管理	15
統計表	17
表 1. 內政統計指標	18
一、戶政	
表 2. 村里鄰戶數暨現住人口—按月別分	24
表 3. 村里鄰戶數暨現住人口—按區域別分	26
表 4. 現住人口動態登記—按月別分	28
表 5. 現住人口動態登記—按區域別分	32
表 6. 現住人口動態登記年累計—按區域別分	36
表 7. 結婚及離婚登記—按國籍及月別分	40
表 8. 結婚及離婚登記年累計—按國籍及區域別分	44
表 9. 現住人口遷入遷出登記—按月別分	48
表 10. 現住人口遷入遷出登記—按區域別分	60
表 11. 現住人口遷入遷出登記年累計—按區域別分	72
表 12. 現住原住民人口數—按月別分	84
表 13. 現住原住民人口數—按區域別分	86
表 14. 戶政管理及便民服務案件	88
二、合作事業及人民團體	
表 15. 合作事業概況	90
表 16. 全國性人民團體	92
三、地政	
表 17. 辦理土地登記及標示變更登記—按月別分	94
表 18. 辦理土地登記及標示變更登記—按區域別分	98
表 19. 辦理土地所有權登記—按月別分	102
表 20. 辦理土地所有權登記—按區域別分	106
表 21. 辦理土地他項權利登記—按月別分	110
表 22. 辦理土地他項權利登記—按區域別分	112
表 23. 辦理建物登記及標示變更登記—按月別分	114
表 24. 辦理建物登記及標示變更登記—按區域別分	118
表 25. 辦理建物所有權登記—按月別分	122
表 26. 辦理建物所有權登記—按區域別分	126
表 27. 辦理建物他項權利登記—按月別分	130
表 28. 辦理建物他項權利登記—按區域別分	132
表 29. 測量案件統計	134
表 30. 都市地價指數	136
四、警政	
表 31. 警察機關受(處)理刑事案件	138
表 32. 警察機關受(處)理暴力犯罪	140
表 33. 警察機關查獲少年嫌疑犯人數	142
表 34. 警察機關檢肅毒品統計	144
表 35. 警察機關查獲槍枝、彈藥、刀械數量	146

	頁次
表 36. 警察機關處理違反社會秩序維護法案件	148
表 37. 機動車輛數、道路交通事故原因及損傷	150
表 38. 道路交通事故按車種及道路類別分	152
表 39. 警察機關處理集會遊行發生數	154
表 40. 警察機關處理經濟案件	156
五、移民	
表 41. 實際入國(境)人數—按性別、年齡及身分分	160
表 42. 實際入國(境)人數—按入國(境)地點分	162
表 43. 實際出國(境)人數—按性別、年齡及身分分	164
表 44. 實際出國(境)人數—按出國(境)地點分	166
表 45. 外僑居留人數及查處違法外來人口	168
表 46. 外來人口居留人數	170
表 47. 外來人口逾期居留人數	172
表 48. 外來人口逾期居留人數	174
表 49. 外來人口逾期停留人數	176
表 50. 小三通統計	178
表 51. 大陸地區配偶申請來臺團聚通過訪查及面(訪)談	180
表 52. 新住民發展基金核定補助	182
表 53. 移民輔導成果	186
六、消防	
表 54. 消防安全設備查察處理	190
表 55. 火災次數—按起火處所分	192
表 56. 火災次數—按起火原因分	194
表 57. 火災次數—按類別及時間分	196
表 58. 火災死傷人數及財物損失	198
表 59. 起火建築物	200
表 60. 火災出動人員、車輛及其他裝備	204
表 61. 消防緊急救護服務	206
表 62. 消防緊急救護急救處置	208
七、營建	
表 63. 核發建築物建造執照—按月別及用途別分	210
表 64. 核發建築物建造執照—按區域別及用途別分	214
表 65. 核發建築物建造執照年累計—按區域別及用途別分	218
表 66. 核發建築物建造執照—按月別及構造別分	222
表 67. 核發建築物建造執照—按區域別及構造別分	224
表 68. 核發建築物拆除執照—按月別及用途別分	226
表 69. 核發建築物拆除執照—按區域別及用途別分	228
表 70. 核發建築物使用執照—按月別及用途別分	230
表 71. 核發建築物使用執照—按區域別及用途別分	234
表 72. 核發建築物使用執照年累計—按區域別及用途別分	238
表 73. 核發建築物使用執照—按月別及構造別分	242
表 74. 核發建築物使用執照—按區域別及構造別分	244
表 75. 核發建築物使用執照—按高度別分	246
表 76. 核發建築物使用執照—按層數別分	248
表 77. 核發建築物使用執照—按使用分區別分	250
表 78. 建築物開工統計—按月別及用途別分	252
表 79. 建築物開工統計—按區域別及用途別分	256
表 80. 建築物開工統計年累計—按區域別及用途別分	260
表 81. 建築物開工統計—按月別及構造別分	264
表 82. 建築物開工統計—按區域別及構造別分	266
表 83. 國家(自然)公園遊憩據點遊客人次及車輛次	268
名詞定義	270

CONTENTS

	Page
EXPLANATORY NOTES	1
CONTENTS	2
SUMMARY ANALYSIS	7
STATISTICAL TABLES	17
Table 1. Statistical Indicators of Interior	18
I. POPULATION	
Table 2. Number of Villages, Neighborhoods, Households and Resident Population — by Month.....	24
Table 3. Number of Villages, Neighborhoods, Households and Resident Population — by Locality.....	26
Table 4. Mobility Status of Resident Population — by Month.....	28
Table 5. Mobility Status of Resident Population — by Locality.....	32
Table 6. Mobility Status of Resident Population of the Year — by Locality.....	36
Table 7. Marriage and Divorce Registrations — by Nationality and Month.....	40
Table 8. Marriage and Divorce Registrations of the Year — by Nationality and Locality.....	44
Table 9. Migration Registration of Resident Population — by Month.....	48
Table 10. Migration Registration of Resident Population — by Locality.....	60
Table 11. Migration Registration of Resident Population of the Year — by Locality.....	72
Table 12. Indigenous People — by Month.....	84
Table 13. Indigenous People — by Locality.....	86
Table 14. Offense and Service Cases of Population Administration	88
II. COOPERATIVE AND CIVIL ASSOCIATIONS	
Table 15. Cooperative Business	90
Table 16. National-wide Civic Associations	92
III. LAND ADMINISTRATION	
Table 17. Registration of Land and Registration of Change in Land Descriptions — by Month.....	94
Table 18. Registration of Land and Registration of Change in Land Descriptions — by Locality.....	98
Table 19. Registration of Land Ownership — by Month.....	102
Table 20. Registration of Land Ownership — by Locality.....	106
Table 21. Registration of Other Rights in Land — by Month.....	110
Table 22. Registration of Other Rights in Land — by Locality.....	112
Table 23. Registration of Buildings and Registration of Change in Building Descriptions — by Month.....	114
Table 24. Registration of Buildings and Registration of Change in Building Descriptions — by Locality.....	118
Table 25. Registration of Buildings' Ownership — by Month.....	122
Table 26. Registration of Buildings' Ownership — by Locality.....	126
Table 27. Registration of Other Rights in Buildings — by Month.....	130
Table 28. Registration of Other Rights in Buildings — by Locality.....	132
Table 29. Land Survey Cases	134
Table 30. Indices of Urban Land Price	136
IV. POLICE ADMINISTRATION	
Table 31. Offenses Handled by Police Organizations	138
Table 32. Violent Crime Handled by Police Organizations	140
Table 33. Juvenile Offenders Handled by Police Organizations	142
Table 34. Offenses of Narcotic Drugs	144
Table 35. Illegal Guns, Pistols, Ammunition and Knives Captured by Police Organizations.....	146
Table 36. Violation of the Law for Maintaining Social Order	148
Table 37. Registered Motor Vehicles and Road Traffic Accidents	150
Table 38. Road Traffic Accidents by Types of Vehicle and Road	152
Table 39. Assembly and Parade Handled by Police Organizations.....	154
Table 40. Discovered Economic Frauds Handled by Police Organizations	156
V. IMMIGRATION	
Table 41. Entry Persons — by Sex, Age, Identity.....	160
Table 42. Entry Persons — by Arriving Point.....	162
Table 43. Exit Persons — by Sex, Age, Identity.....	164
Table 44. Exit Persons — by Departing Point.....	166
Table 45. Foreign Residents and Ferreted Illegal Foreign Residents	168
Table 46. Non-household-registered Residents	170
Table 47. Foreign Sojourns	172
Table 48. Overstayed Foreign Nationals with Resident Visa.....	174
Table 49. Overstayed Foreign Nationals with Tourist Visa.....	176
Table 50. Mini Three-link Transportation.....	178
Table 51. Visit and Interview Applications for Mainland Chinese Spouses Coming to Taiwan to Get Together with Family Members.....	180
Table 52. Subsidies of New Immigrants Development Fund.....	182
Table 53. Immigrant Consultation and Assistance	186
VI. FIRE FIGHTING	
Table 54. Inspection and Supervision of Fire Safety Equipment.....	190
Table 55. Number of Fires — by Caught Place.....	192
Table 56. Number of Fires — by Cause.....	194
Table 57. Number of Fires — by Classification and Fire Time.....	196

	Page
Table 58. Losses of Fire Disasters	198
Table 59. Number of Fires of Caught Buildings	200
Table 60. Fire Services and Call Frequency	204
Table 61. Emergency Medical Services.....	206
Table 62. Rescue Treatments of Emergency Medical Services.....	208
VII. CONSTRUCTION AND PLANNING	
Table 63. Issued Building Construction License — by Month and Use.....	210
Table 64. Issued Building Construction License — by Locality and Use.....	214
Table 65. Issued Building Construction License of the Year — by Locality and Use.....	218
Table 66. Issued Building Construction License — by Month and Material.....	222
Table 67. Issued Building Construction License — by Locality and Material.....	224
Table 68. Issued Building Demolition License — by Month and Use.....	226
Table 69. Issued Building Demolition License — by Locality and Use.....	228
Table 70. Issued Building Usage License — by Month and Use.....	230
Table 71. Issued Building Usage License — by Locality and Use.....	234
Table 72. Issued Building Usage License of the Year — by Locality and Use.....	238
Table 73. Issued Building Usage License — by Month and Material.....	242
Table 74. Issued Building Usage License — by Locality and Material.....	244
Table 75. Issued Building Usage License — by Height.....	246
Table 76. Issued Building Usage License — by Story.....	248
Table 77. Issued Building Usage License — by Landuse Zones.....	250
Table 78. Construction Commencement — by Month and Use.....	252
Table 79. Construction Commencement — by Locality and Use.....	256
Table 80. Construction Commencement of the Year — by Locality and Use.....	260
Table 81. Construction Commencement — by Month and Material.....	264
Table 82. Construction Commencement — by Locality and Material.....	266
Table 83. Visitors and Vehicles of Spots in National (Nature) Parks.....	268
DEFINITION.....	270

提 要 分 析

SUMMARY ANALYSIS

一、地方行政區劃

現有行政區域包括臺灣省、福建省及新北、臺北、桃園、臺中、臺南、高雄等6個直轄市；臺灣省設11縣、3省轄市，福建省設2縣。

直轄市、縣、省轄市下設368個鄉鎮市區；包括146個鄉、38個鎮、14個縣轄市、170個區。

110年11月底鄉鎮市區下共設7734個村里，與上月底相同；村里下設有14萬3,221個鄰，亦與上月底相同。平均每個村里有19鄰；平均每個鄰有63戶，以臺北市之110戶為最多，臺中市81戶次之；平均每個村里有1,165戶，以臺北市2,313戶最多，桃園市1,709戶次之。

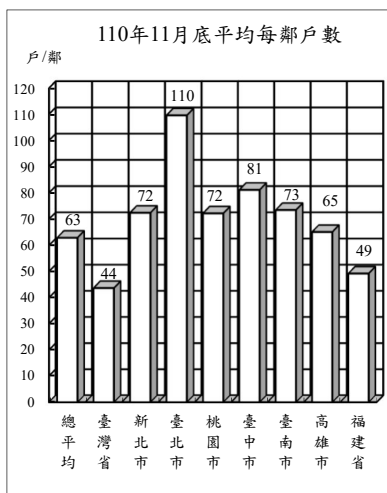

地方行政區劃

單位：個

年(月)底別	直轄市、縣、市數			鄉、鎮、市、區數				村、里數	編組鄰數
	直轄市	縣	省轄市	鄉	鎮	縣轄市	區		
民國101年底	5	14	3	153	41	17	157	7,835	148,358
民國102年底	5	14	3	153	41	17	157	7,839	148,587
民國103年底	5	14	3	152	41	18	157	7,851	148,640
民國104年底	6	13	3	146	38	14	170	7,851	148,400
民國105年底	6	13	3	146	38	14	170	7,851	148,234
民國106年底	6	13	3	146	38	14	170	7,851	148,391
民國107年底	6	13	3	146	38	14	170	7,760	143,574
民國108年底	6	13	3	146	38	14	170	7,760	143,647
民國109年底	6	13	3	146	38	14	170	7,760	143,747
民國110年11月底	6	13	3	146	38	14	170	7,734	143,221

說明：1. 桃園縣楊梅鎮、蘆竹鄉分別於99年8月及103年6月改制為縣轄市。
2. 99年12月25日臺北縣、臺中縣、臺南縣、高雄縣改制或合併為新北市、臺中市、臺南市、高雄市等直轄市，103年12月25日桃園縣升格直轄市，分別自100年、104年起依改制後按區統計。
3. 彰化縣員林鎮與苗栗縣頭份鎮分別於104年8月8日與10月5日改制為縣轄市。

二、人口概況

110年11月底人口數2,339萬4,787人，性別比例為98.16，平均每戶2.60人，人口密度為每平方公里646人，其中以臺北市每平方公里9,314人最高。

各直轄市、縣(市)人口中，以新北市401萬1,586人占17.15%最多、臺中市281萬4,422人占12.03%居次、高雄市274萬6,939人占11.74%再次之。

110年11月出生登記計1萬4,057人，較上月增加6.77%；月粗出生率為0.60%。死亡登記1萬5,560人，較上月增加7.94%；月粗死亡率為0.66%。

110年11月結婚登記計1萬681對，較上月減少5.53%；月粗結婚率為0.46%。離婚及終止結婚登記4,289對，較上月增加5.61%；月粗離婚率為0.18%。

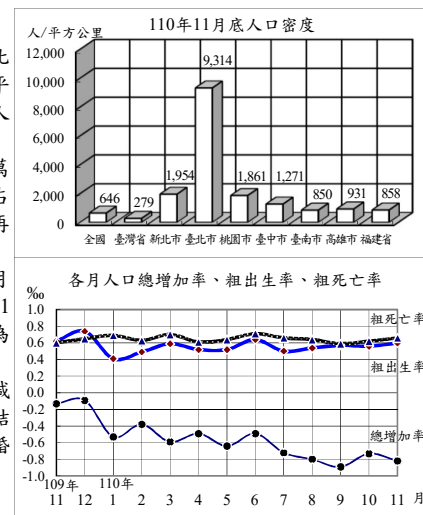

戶籍登記

年(月)別	戶數 ①	人口數 ①	戶量(人/戶) ①	人口密度(人/平方公里) ①	動態登記			
					出生人數	死亡人數	結婚對數②	離婚(終止結婚)對數②
民國101年	8,186,432	23,315,822	2.85	644.21	229,481	154,251	143,384	55,980
民國102年	8,286,260	23,373,517	2.82	645.81	199,113	155,908	147,636	53,604
民國103年	8,382,699	23,433,753	2.80	647.47	210,383	163,929	149,287	53,190
民國104年	8,468,978	23,492,074	2.77	649.01	213,598	163,858	154,346	53,459
民國105年	8,561,383	23,539,816	2.75	650.32	208,440	172,405	147,861	53,837
民國106年	8,649,000	23,571,227	2.73	651.19	193,844	171,242	138,034	54,412
民國107年	8,734,477	23,588,932	2.70	651.68	181,601	172,784	135,403	54,443
民國108年	8,832,745	23,603,121	2.67	652.07	177,767	176,296	134,524	54,473
民國109年	8,933,814	23,561,236	2.64	650.92	165,249	173,156	121,702	51,680
民國110年	9,006,260	23,394,787	2.60	646.32	139,693	167,993	101,475	43,417
民國110年11月	9,006,260	23,394,787	2.60	646.32	14,057	15,560	10,681	4,289

附註：①係指年(月)底數；②包含同性登記之資料。

三、合作事業及人民團體

110年6月底合作事業社(場)數3,918個，較109年底減少0.48%；合作事業社(場)員數計有個人社員183萬8,146人及法人社員4,734個，分別較109年底減少0.74%及增加0.23%。

110年6月底全國性人民團體計有2萬1,922個，以社會團體2萬1,425個占97.73%為最多，職業團體370個占1.69%次之，政治團體127個占0.58%居第3。

社會團體中以學術文化團體5,189個最多，社會服務及慈善團體4,813個次之，經濟業務團體3,981個居第3，三者合計占65.26%；職業團體中包含工業團體157個、商業團體156個及自由職業團體57個；政治團體則為政黨127個。

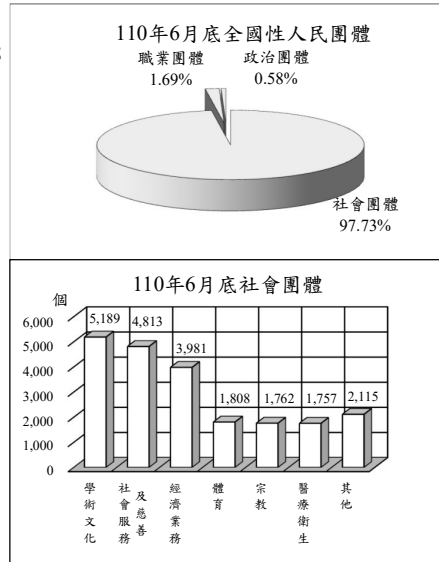

合作事業及人民團體

年(月)底別	合作事業			全國性人民團體 (個)					
	社(場)數 (個)	個人社員 (人)	法人社員 (個)	政治團體	職業團體	社會團體			
						學術文化團體	社會服務及慈善團體	經濟業務團體	其他社會團體
民國101年底	4,618	2,641,436	5,451	274	314	2,373	2,411	2,107	4,281
民國102年底	4,533	2,496,537	5,635	291	325	2,534	2,511	2,217	4,488
民國103年底	4,460	2,345,235	5,441	305	332	2,639	2,643	2,373	4,708
民國104年底	4,324	2,211,438	5,346	334	340	3,405	3,071	2,630	5,265
民國105年底	4,260	2,130,344	4,994	353	350	3,719	3,324	2,883	5,613
民國106年底	4,111	2,081,936	4,976	378	354	3,881	3,492	3,035	5,869
民國107年底	4,004	1,999,715	5,096	339	359	4,295	3,887	3,379	6,331
民國108年底	3,867	1,970,339	4,746	336	366	4,690	4,240	3,684	6,825
民國109年底	3,937	1,851,860	4,723	127	369	5,040	4,669	3,894	7,233
民國110年6月底	3,918	1,838,146	4,734	127	370	5,189	4,813	3,981	7,442

四、土地、建物登記

110年11月受理各項土地登記33萬2,735筆、面積2億2,954萬平方公尺，分別較上月增加17.56%及47.08%；其中標示變更登記5萬3,900筆、面積9,021萬平方公尺，所有權第一次登記636筆、面積66萬平方公尺，所有權移轉登記12萬868筆、面積7,350萬平方公尺，他項權利登記15萬7,331筆、面積6,518萬平方公尺。

110年11月受理各項建物登記17萬4,531棟、面積2,934萬平方公尺，分別較上月增加13.43%及21.25%；其中標示變更登記1萬5,197棟、面積591萬平方公尺，所有權第一次登記1萬2,428棟、面積259萬平方公尺，所有權移轉登記4萬5,252棟、面積514萬平方公尺，他項權利登記10萬1,654棟、面積1,571萬平方公尺。

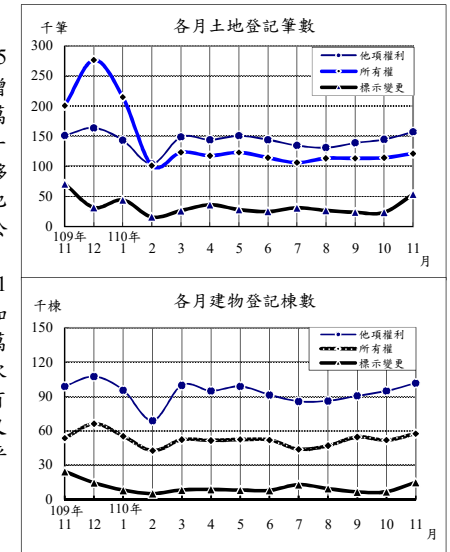

土地、建物登記概況

年(月)別	土地登記 (筆)			他項權利登記	建物登記 (棟)			他項權利登記
	標示變更登記	所有權登記			標示變更登記	所有權登記		
		第一次登記	移轉登記			第一次登記	移轉登記	
民國101年	512,978	12,446	1,325,426	1,558,851	209,605	102,385	454,908	1,041,267
民國102年	511,250	9,687	1,434,988	1,727,285	212,714	111,093	503,628	1,126,658
民國103年	502,127	11,872	1,364,589	1,684,704	176,427	115,865	457,911	1,120,365
民國104年	480,367	13,413	1,392,421	1,531,152	218,780	126,742	438,047	1,051,595
民國105年	431,646	13,131	1,129,131	1,446,163	168,271	122,307	378,661	1,031,160
民國106年	431,428	10,913	1,180,807	1,503,681	176,322	110,419	405,806	1,060,117
民國107年	465,330	10,863	1,208,337	1,595,620	152,665	116,589	418,546	1,131,387
民國108年	409,334	10,267	1,258,113	1,610,634	151,588	119,459	456,234	1,105,479
民國109年	478,592	8,796	1,594,812	1,725,745	292,929	117,363	474,579	1,138,981
民國110年	336,457	2,851	1,363,131	1,544,520	99,255	112,504	450,261	1,009,289
民國110年11月	53,900	636	120,868	157,331	15,197	12,428	45,252	101,654

五、治安維護

110年11月警察機關處理刑事案件總計2萬2,155件，較上月增加4.54%；其中竊盜占13.40%，暴力犯罪占0.20%，其他占86.40%；暴力犯罪中以強盜搶奪占47.73%為最多。

110年11月嫌疑犯人數2萬5,776人，較上月增加9.34%；其中12歲~未滿18歲之少年嫌疑犯844人占3.27%，較上月增加6.43%。

110年11月道路交通事故(A1+A2)3萬1,605件，較上月增加5.34%，死亡164人，較上月減少0.61%，受傷4萬2,295人，較上月增加5.78%。

110年11月集會遊行1,155件，為上月2.87倍，其中未申請685件占59.31%。

110年11月查獲經濟案件1,103件，較上月增加18.86%；其中侵害智慧財產權544件最多，違反金融99件次之。

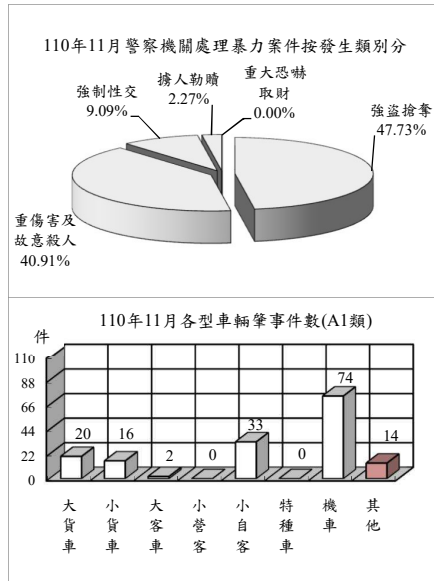

治安維護

年(月)別	刑事案件			道路交通事故(A1+A2)			集會遊行件數(件)	查獲經濟案件(件)
	發生件數(件)	嫌疑犯(人)		車輛肇事事件數(件)	死亡人數(人)	受傷人數(人)		
		少年	其他					
民國101年	317,356	262,058	15,078	249,465	2,040	334,082	3,728	10,008
民國102年	298,967	255,310	12,038	278,388	1,928	373,568	2,365	10,293
民國103年	306,300	261,603	10,969	307,842	1,819	413,229	14,751	8,310
民國104年	297,800	269,296	11,002	305,413	1,696	410,073	5,786	8,428
民國105年	294,831	272,817	9,775	305,556	1,604	403,906	4,967	7,203
民國106年	293,453	287,294	10,499	296,826	1,517	394,198	3,908	7,020
民國107年	284,538	291,621	8,893	320,315	1,493	428,049	27,134	6,900
民國108年	268,349	277,664	9,441	341,972	1,849	456,378	7,288	7,748
民國109年	259,713	281,811	10,226	362,393	1,851	483,409	5,389	11,157
民國110年	223,180	243,752	8,918	304,809	1,699	404,957	3,910	9,401
民國110年11月	22,155	25,776	844	31,605	164	42,295	1,155	1,103

六、移民

110年11月入國(境)4萬3千人次，較上月增加3.59%；其中有戶籍國民占68.66%，外國人占26.25%，大陸地區人民占2.90%及香港澳門居民占1.29%；15至64歲者占86.66%。

110年11月出國(境)3萬5千人次，較上月減少8.76%；其中有戶籍國民占63.94%，外國人占32.91%，大陸地區人民占2.09%及香港澳門居民占0.88%；15至64歲者占87.24%。

110年11月底合法居留外僑75萬9千人，較上月底減少0.21%；年滿15歲以上居留外僑之中，經濟活動以外籍移工60萬2千人占79.99%最多，非勞動力7萬4千人占9.84%次之。

110年11月查處違法外來人口2,292人，較上月減少10.36%；其中以具違法行為事實之逾期(含非法入境、漏(跳)船船員及尚未入境之違法外來人口)1,598人最多，單純逾期510人次之。

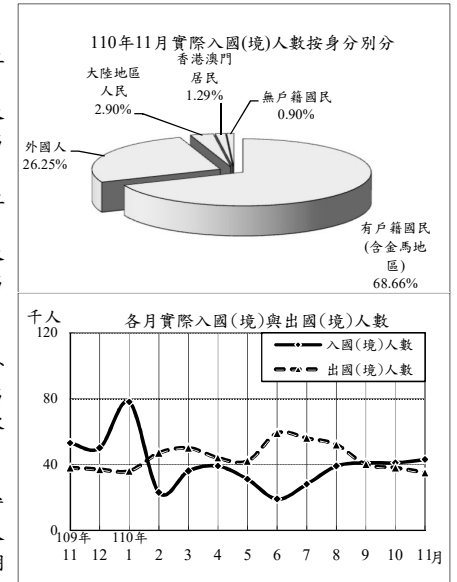

入出國(境)及移民概況

年(月)別	實際入國(境)人數(千人次)			實際出國(境)人數(千人次)			合法居留外僑(人)◎	查處違法外來人口(人)
	有戶籍國民	外國人	合計	有戶籍國民	外國人	合計		
民國101年	17,491	10,180	3,832	17,464	10,240	3,763	483,921	24,284
民國102年	19,072	11,056	4,096	18,960	11,053	4,010	525,109	27,169
民國103年	21,707	11,797	4,687	21,615	11,845	4,592	629,633	25,639
民國104年	23,601	13,161	4,883	23,542	13,183	4,819	637,843	30,582
民國105年	25,228	14,538	5,703	25,217	14,589	5,635	671,375	33,326
民國106年	26,397	15,657	6,453	26,307	15,655	6,384	717,736	35,760
民國107年	27,623	16,557	6,846	27,640	16,645	6,780	758,583	36,548
民國108年	29,033	17,169	7,518	28,940	17,101	7,476	785,341	47,438
民國109年	3,981	2,603	1,096	3,895	2,336	1,229	797,122	32,715
民國110年	420	289	105	499	333	141	759,104	29,835
民國110年11月	43	29	11	35	22	12	759,104	2,292

附註：◎係指年(月)底數。

七、消防與緊急救護

110年11月火災事故1,355次，較上月減少3.83%；原因以燃燒雜草、垃圾436次占32.18%最多，電氣因素215次占15.87%次之。

110年11月火災事故死亡11人、受傷10人；死傷原因以有害氣體8人、火焰灼燒7人較多。被毀損房屋287間；被毀損車輛252輛，其中小型車67輛最多，機車39輛次之；財物損失估計1,784萬元，較上月減少53.29%。

110年11月火災事故出動人員4萬2千人次，較上月減少12.76%；救出人數15人，較上月減少82.35%。

110年11月消防單位受理救護案件救護出動9萬9千次，較上月增加0.81%。急救送醫7萬7千人次，較上月增加0.27%；其中急病2萬8千人次占36.48%最多，車禍受傷2萬7千人次占34.37%居次。

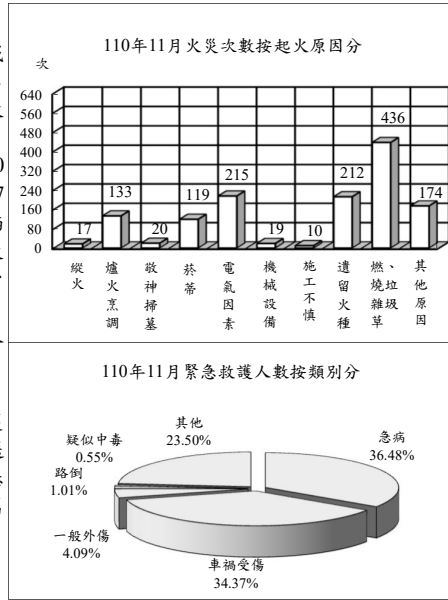

消防與緊急救護

年(月)別	火災事故								急救送醫人次
	發生次數(次)	出動人次(人次)	救出人數(人)	死亡人數(人)	受傷人數(人)	被毀損房屋數(間)	被毀損車輛數(輛)	財物損失估值(百萬元)	
民國101年	1,574	397,510	471	142	286	907	614	694	826,076
民國102年	1,451	449,100	348	92	189	1,204	627	533	826,839
民國103年	1,417	511,977	533	124	244	1,263	658	436	878,849
民國104年	1,704	587,599	569	117	733	1,477	802	531	891,562
民國105年	1,856	476,654	494	169	261	1,568	836	459	906,603
民國106年	30,464	571,358	968	178	302	5,614	2,060	691	891,508
民國107年	27,922	563,457	1,390	173	290	5,302	1,920	596	897,081
民國108年	22,866	541,241	1,743	150	478	4,339	1,796	1,442	905,951
民國109年	22,248	572,241	1,536	161	464	4,011	2,095	641	891,117
民國110年	20,083	551,132	631	177	274	3,834	1,970	309	799,420
民國110年11月	1,355	41,743	15	11	10	287	252	18	77,283

說明：火災次數106年以前依據「火災成災標準及認定標準」公布，106年起變更統計範圍，將火災次數細分為A1、A2及A3類，其中A1類係指造成人員死亡之火災案件；A2類指造成人員受傷、涉及糾紛、縱火案件或起火原因待查之火災案件；A3類指非屬A1、A2類，由分隊填具「火災案件搶救出動紀錄表」完成者，由於統計範圍不同，不宜與之前資料比較。

八、營建管理

110年11月核發建造執照2,214件、總樓地板面積369萬1千平方公尺，分別較上月增加24.94%及14.52%；其中以住宅用面積200萬9千平方公尺占54.45%為最多，工業、倉儲類面積66萬平方公尺占17.88%居次；按構造別分，以混凝土構造面積266萬6千平方公尺占72.23%最多。

110年11月核發拆除執照222件、總樓地板面積23萬7千平方公尺，分別較上月減少4.31%及增加13.03%。

110年11月核發使用執照1,876件、總樓地板面積246萬5千平方公尺，分別較上月增加4.80%及減少0.56%；其中以住宅用面積152萬4千平方公尺占61.82%為最多，工業、倉儲類42萬3千平方公尺占17.16%居次；按構造別分，以混凝土構造面積186萬6千平方公尺占75.71%最多。

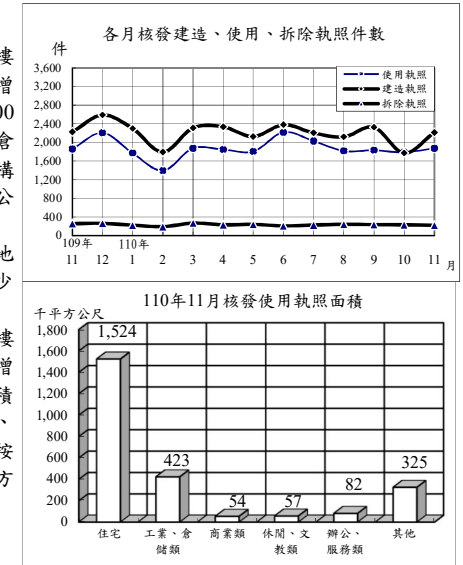

營建管理

年(月)別	建造執照			拆除執照		使用執照		
	核發件數(件)	總樓地板面積(千平方公尺)		核發件數(件)	總樓地板面積(千平方公尺)	核發件數(件)	總樓地板面積(千平方公尺)	
		住宅面積(千平方公尺)	其他				住宅面積(千平方公尺)	其他
民國101年	31,237	32,883	19,319	2,529	2,208	26,903	27,761	15,744
民國102年	33,531	39,760	25,417	2,882	2,425	28,014	28,772	16,888
民國103年	31,994	38,635	22,231	2,668	2,072	28,806	31,718	18,109
民國104年	27,643	32,596	18,233	2,392	1,771	28,835	32,868	18,982
民國105年	22,511	26,235	13,264	2,379	1,844	23,552	29,988	17,646
民國106年	25,035	29,884	15,252	2,403	2,035	22,506	28,818	15,463
民國107年	27,344	33,984	18,677	2,496	2,158	22,860	28,366	16,452
民國108年	27,143	36,928	21,950	2,550	2,228	22,026	26,489	14,787
民國109年	25,980	41,521	23,195	2,765	2,520	22,370	28,247	15,466
民國110年	23,882	38,125	22,036	2,527	2,367	20,262	25,446	14,226
民國110年11月	2,214	3,691	2,009	222	237	1,876	2,465	1,524

統計表

STATISTICAL TABLES

*表列數字無論總數與細數均由電腦整理，其尾數採四捨五入法計列，故細數之和與總數未必一致。

*表列一一〇年資料，靜態欄為一一〇年十一月(季報為一一〇年第三季)底數，動態欄為至一一〇年十一月(季報為至一一〇年第三季)累計數。

*表列人口成長率、性比例、戶量、人口密度、粗出生率、粗死亡率、粗結婚率、粗離婚率、刑案發生率、犯罪人口率、破獲率、少年嫌疑犯比率、機動車輛肇事率、消防安全檢查合格率、大陸地區配偶申請來臺團聚面談不予通過比率之「較上月(期)增減」與「較上年同月(期)增減」為增減數。

*表內福建省係指金門縣及連江縣。

*表列縣 C. 為County之簡寫。

*一〇三年十二月二十五日桃園縣升格桃園市，區域別自一〇四年一月資料起配合調整。

表1. 內政統計指標

年(月)別	戶 政						
	戶 數 (千戶) (1)	總人數 (千人) (1)	人口 成長率 (1)	性比例 (女=100) (1)	戶 量 (人/戶) (1)	人口密度 (人/平方 公里) (1)	粗出生 率
Year(Month)	Households (1,000H.)	Population (1,000 Persons)	Rate of Growth (o/oo)	Sex Ratio (Female =100)	Mean Size of Households (Persons/ Household)	Population Density (Persons per km ²)	Crude Birth Rate (o/oo)
一〇一年 2012	8,186	23,316	3.91	100.26	2.85	644.21	9.86
一〇二年 2013	8,286	23,374	2.47	99.96	2.82	645.81	8.53
一〇三年 2014	8,383	23,434	2.58	99.68	2.80	647.47	8.99
一〇四年 2015	8,469	23,492	2.49	99.42	2.77	649.00	9.10
一〇五年 2016	8,561	23,540	2.03	99.14	2.75	650.32	8.86
一〇六年 2017	8,649	23,571	1.33	98.89	2.73	651.19	8.23
一〇七年 2018	8,734	23,589	0.75	98.63	2.70	651.68	7.70
一〇八年 2019	8,833	23,603	0.60	98.38	2.67	652.07	7.53
一〇九年 2020	8,934	23,561	-1.77	98.20	2.64	650.92	7.01
十一月 Nov.	8,928	23,563	-0.13	98.22	2.64	650.97	0.62
十二月 Dec.	8,934	23,561	-0.09	98.20	2.64	650.92	0.74
一一〇年 2021	9,006	23,395	-7.06	98.16	2.60	646.32	5.95
一月 Jan.	8,938	23,549	-0.53	98.19	2.63	650.57	0.41
二月 Feb.	8,943	23,540	-0.38	98.18	2.63	650.32	0.49
三月 Mar.	8,951	23,526	-0.59	98.17	2.63	649.93	0.59
四月 Apr.	8,958	23,514	-0.49	98.16	2.62	649.62	0.52
五月 May	8,961	23,499	-0.64	98.16	2.62	649.20	0.52
六月 June	8,965	23,488	-0.49	98.15	2.62	648.88	0.64
七月 July	8,973	23,471	-0.72	98.15	2.62	648.41	0.50
八月 Aug.	8,988	23,452	-0.80	98.15	2.61	647.89	0.54
九月 Sept.	9,004	23,431	-0.89	98.16	2.60	647.32	0.57
十月 Oct.	9,004	23,414	-0.73	98.16	2.60	646.84	0.56
十一月 Nov.	9,006	23,395	-0.82	98.16	2.60	646.32	0.60
較上月增減(%) VS. with Last Month	0.02	-0.08	-0.09	-0.00	-0.00	-0.53	0.04
較上年同月增減(%) VS. with Last Year	0.87	-0.72	-0.68	-0.06	-0.04	-4.66	-0.02

說明：(1)係指年(月)底數。

TABLE 1. STATISTICAL INDICATORS OF INTERIOR

Population Affairs			民 政 Civil Affairs			
粗死亡 率	粗結婚 率	粗離婚 率	鄉鎮 市區數 (1)	村里數 (1)	政黨數 (1)	全國性 政治 團體數 (1)
Crude Death Rate (o/oo)	Crude Marriage Rate (o/oo)	Crude Divorce Rate (o/oo)	Town- ships, Cities & Districts	Villages	Political Parties	National Political Associations
6.63	6.16	2.41	368	7,835	231	43
6.68	6.32	2.30	368	7,839	247	44
7.00	6.38	2.27	368	7,851	259	46
6.98	6.58	2.28	368	7,851	287	47
7.33	6.29	2.29	368	7,851	305	48
7.27	5.86	2.31	368	7,851	328	50
7.33	5.74	2.31	368	7,760	290	49
7.47	5.70	2.31	368	7,760	291	45
7.34	5.16	2.19	368	7,760	127	—
0.60	0.39	0.18	368	7,760	128	—
0.65	0.66	0.18	368	7,760	127	—
7.16	4.32	1.85	368	7,734	127	—
0.69	0.45	0.15	368	7,760	126	—
0.63	0.33	0.14	368	7,761	124	—
0.70	0.44	0.20	368	7,761	124	—
0.61	0.32	0.18	368	7,761	124	—
0.64	0.54	0.16	368	7,761	126	—
0.71	0.34	0.14	368	7,761	127	—
0.66	0.35	0.16	368	7,761	127	—
0.64	0.18	0.18	368	7,761	127	—
0.59	0.43	0.17	368	7,741	127	—
0.62	0.48	0.17	368	7,734	127	—
0.66	0.46	0.18	368	7,734	127	—
0.05	-0.03	0.01	—	—	—	--
0.06	0.07	0.00	—	-0.34	-0.78	--

Note：(1)The data refers to End of Year(Month).

表1. 內政統計指標(續1)

年(月)別 Year(Month)	合作事業及人民團體 Cooperative and Civil Associations				
	合作事業社(場)數 (1) No. of Cooperatives	合作事業社(場)員數 (1) No. of Cooperative Members		全國性職業團體數 (1) National Occupational Associations	全國性社會團體數 (1) National Social Associations
		個人社員(人) Individual Member (Persons)	法人社員(個) No. of Legal Persons		
一〇一年 2012	4,618	2,641,436	5,451	314	11,172
一〇二年 2013	4,533	2,496,537	5,635	325	11,750
一〇三年 2014	4,460	2,345,235	5,441	332	12,363
一〇四年 2015	4,324	2,211,438	5,346	340	14,371
一〇五年 2016	4,260	2,130,344	4,994	350	15,539
一〇六年 2017	4,111	2,081,936	4,976	354	16,277
一〇七年 2018	4,004	1,999,715	5,096	359	17,892
一〇八年 2019	3,867	1,970,339	4,746	366	19,439
一〇九年 2020	3,937	1,851,860	4,723	369	20,836
十一月 Nov.					
十二月 Dec.	3,937	1,851,860	4,723	369	20,836
一一〇年 2021	3,918	1,838,146	4,734	370	21,425
一月 Jan.					
二月 Feb.					
三月 Mar.					
四月 Apr.					
五月 May					
六月 June	3,918	1,838,146	4,734	370	21,425
七月 July					
八月 Aug.					
九月 Sept.					
十月 Oct.					
十一月 Nov.					
較上月增減(%) VS. with Last Month	-0.48	-0.74	0.23	0.27	2.83
較上年同月增減(%) VS. with Last Year	0.77	-2.17	-0.38	0.82	6.80

TABLE 1. STATISTICAL INDICATORS OF INTERIOR (CONT. 1)

地 政 Land Administration				消 防		
土地所有權第一次登記(筆) Initial Land Ownership Registration (Plots)	土地標示變更、移轉、他項權利筆數(千筆) Change, Transfer & Others of Land (1,000 Plots)	建物第一次登記(千棟) Initial Building Registration (1,000 Buildings)	建物標示變更、移轉、他項權利棟數(千棟) Change, Transfer & Others of Buildings (1,000 Buildings)	消防安全查察列管數(家) (1) Supervision of Safety Installation (Houses)	消防安全檢查件次(件次) Inspection of Safety Installation (Cases)	消防安全檢查合格率(%) Qualified Cases of Inspection of Safety Installation
12,446	3,397	102	1,706	175,566	317,612	86.09
9,687	3,674	111	1,843	197,984	335,436	86.86
11,872	3,551	116	1,755	189,296	325,367	86.03
13,413	3,404	127	1,708	211,200	317,309	85.29
13,131	3,007	122	1,578	212,618	294,264	85.65
10,913	3,116	110	1,642	217,989	298,220	86.90
10,863	3,269	117	1,703	225,836	290,527	88.28
10,267	3,278	119	1,713	231,039	313,890	86.56
8,796	3,799	117	1,906	240,209	313,959	86.65
3,583	420	10	167	240,232	30,859	85.12
1,020	472	15	173	240,209	36,206	86.39
2,851	3,244	113	1,559	244,999	231,624	87.44
430	403	10	150	241,545	22,473	87.41
140	222	12	106	242,411	14,528	88.20
133	299	7	154	243,173	23,306	86.88
117	298	10	146	244,673	26,104	86.83
87	302	9	150	244,721	12,378	87.59
98	284	10	142	245,568	1,904	89.65
317	272	9	134	245,581	14,700	90.18
223	272	11	132	245,885	35,295	90.31
111	276	13	139	245,639	24,335	87.44
559	282	9	145	243,982	26,774	84.76
636	332	12	162	244,999	29,827	85.52
13.77	17.56	38.83	11.86	0.42	11.40	0.76
-82.25	-20.94	19.53	-2.93	1.98	-3.34	0.40

表1. 內政統計指標(續2完)

年(月)別 Year(Month)	Fire Fighting				移民 Immigration			
	火災發生 次數 (次) No. of Fires (Times)	火災被 毀損房屋 (間) Burn-out & Damaged Houses (Houses)	火災 死傷人數 (人) Death & Injured Casualties (Persons)	消防急救 送醫人次 (人次) Persons Rescued in Emergency (Person- Times)	出境人數 (千人次) Exit Persons (1,000 Person- Times)	合法居留 外僑人數 (千人) (1) Foreign Residents (1,000 Persons)	刑案 發生件數 (千件) Offenses Known to Police (1,000 Cases)	破獲嫌 疑犯人數 (千人) Offenders Cleared (1,000 Persons)
一〇一年 2012	1,574	907	428	826,076	17,464	483.9	317.4	262.1
一〇二年 2013	1,451	1,204	281	826,839	18,960	525.1	299.0	255.3
一〇三年 2014	1,417	1,263	368	878,849	21,615	629.6	306.3	261.6
一〇四年 2015	1,704	1,477	850	891,562	23,542	637.8	297.8	269.3
一〇五年 2016	1,856	1,568	430	906,603	25,217	671.4	294.8	272.8
一〇六年 2017	30,464	5,614	480	891,508	26,307	717.7	293.5	287.3
一〇七年 2018	27,922	5,302	463	897,081	27,640	758.6	284.5	291.6
一〇八年 2019	22,866	4,339	628	905,951	28,940	785.3	268.3	277.7
一〇九年 2020	22,248	4,011	625	891,117	3,895	797.1	259.7	281.8
十一月 Nov.	1,899	298	37	76,441	38	792.4	22.8	23.2
十二月 Dec.	1,561	323	44	80,223	37	797.1	22.3	22.9
一一〇年 2021	20,083	3,834	451	799,420	499	759.1	223.2	243.8
一月 Jan.	2,252	431	48	86,248	36	799.1	21.7	23.7
二月 Feb.	2,512	348	26	71,459	47	800.3	17.3	18.7
三月 Mar.	3,131	313	38	75,018	50	799.4	22.8	25.9
四月 Apr.	2,989	358	57	73,303	44	800.5	20.7	22.5
五月 May	2,302	370	29	74,545	42	800.3	21.1	22.9
六月 June	821	299	42	58,669	59	789.1	15.3	16.0
七月 July	1,068	307	18	64,807	56	779.9	17.4	18.1
八月 Aug.	1,068	328	24	68,981	52	770.9	21.7	23.2
九月 Sept.	1,176	273	22	72,031	40	765.0	21.9	23.3
十月 Oct.	1,409	520	126	77,076	38	760.7	21.2	23.6
十一月 Nov.	1,355	287	21	77,283	35	759.1	22.2	25.8
較上月增減(%) VS. with Last Month	-3.83	-44.81	-83.33	0.27	-8.76	-0.21	4.54	9.34
較上年同月增減(%) VS. with Last Year	-28.65	-3.69	-43.24	1.10	-6.64	-4.20	-2.70	10.92

TABLE 1. STATISTICAL INDICATORS OF INTERIOR (END)

警政 Police Administration						營建 Construction & Planning		
少年 嫌疑犯 人數 (千人) Juvenile Offenders (1,000 Persons)	機動車輛 肇事件數 (件) Road Traffic Accidents (Cases)	機動車輛 肇事率 (件/萬輛) Traffic Accident Rate(Cases/ 10,000V.)	道路交 通事故死 傷人數(人) Casualties Caused by Road Traffic Accidents (Persons)	處理 集會遊行 (件) No.of Assembly and Parade (Cases)	處理 經濟案件 (件) Economic Frauds (Cases)	核發建築 物建造執 照件數 (件) Construction License (Cases)	核發建築 物使用執 照件數 (件) Usage License (Cases)	核發建築 物拆除執 照件數 (件) Demolition License (Cases)
15.1	249,465	111.94	336,122	3,728	10,008	31,237	26,903	2,529
12.0	278,388	126.80	375,496	2,365	10,293	33,531	28,014	2,882
11.0	307,842	143.67	415,048	14,751	8,310	31,994	28,806	2,668
11.0	305,413	143.08	411,769	5,786	8,428	27,643	28,837	2,392
9.8	305,556	142.41	405,510	4,970	7,203	22,511	23,552	2,379
10.5	296,826	137.37	395,715	3,908	7,020	25,035	22,506	2,403
8.9	320,315	147.02	429,542	27,134	6,900	27,344	22,860	2,496
9.4	341,972	155.50	458,227	7,288	7,748	27,143	22,026	2,550
10.2	362,393	163.21	485,260	5,389	11,157	25,980	22,370	2,765
0.7	33,214	14.89	44,714	328	1,326	2,225	1,860	257
0.9	35,597	15.96	47,465	353	898	2,590	2,207	264
8.9	304,809	135.85	406,656	3,910	9,401	23,882	20,262	2,527
0.9	33,898	15.19	44,917	394	1,122	2,299	1,772	224
0.6	27,309	12.23	36,882	222	804	1,793	1,396	193
0.9	29,145	13.03	39,206	292	819	2,312	1,875	268
0.8	28,884	12.90	39,153	267	703	2,337	1,848	232
0.9	26,683	11.90	35,747	218	887	2,125	1,806	241
0.6	20,381	9.09	26,630	184	616	2,381	2,218	209
0.8	23,617	10.52	31,033	188	543	2,205	2,030	226
0.9	25,986	11.57	34,102	340	985	2,119	1,819	244
0.8	27,297	12.13	36,378	248	891	2,325	1,832	236
0.8	30,004	13.32	40,149	402	928	1,772	1,790	232
0.8	31,605	14.01	42,459	1,155	1,103	2,214	1,876	222
6.43	5.34	0.69	5.75	187.31	18.86	24.94	4.80	-4.31
15.46	-4.84	-0.89	-5.04	252.13	-16.82	-0.49	0.86	-13.62

表2. 村里鄰戶數暨現住人口—按月別分

年(月)底別	土地面積 (平方公里)	鄉鎮市區數	村里數	編組鄰數	戶數
End of Year (Month)	Area (Km ²)	Townships, Cities & Districts	Villages	Organized Neighbor- hoods	Households
一〇一年 2012	36,192.8155	368	7,835	148,358	8,186,432
一〇二年 2013	36,192.8155	368	7,839	148,587	8,286,260
一〇三年 2014	36,192.8155	368	7,851	148,640	8,382,699
一〇四年 2015	36,197.0669	368	7,851	148,400	8,468,978
一〇五年 2016	36,197.0669	368	7,851	148,234	8,561,383
一〇六年 2017	36,197.0669	368	7,851	148,391	8,649,000
一〇七年 2018	36,197.0669	368	7,760	143,574	8,734,477
一〇八年 2019	36,197.0669	368	7,760	143,647	8,832,745
一〇九年 2020	36,197.0669	368	7,760	143,747	8,933,814
十一月 Nov.	36,197.0669	368	7,760	143,721	8,928,167
十二月 Dec.	36,197.0669	368	7,760	143,747	8,933,814
一一〇年 2021	36,197.0669	368	7,734	143,221	9,006,260
一月 Jan.	36,197.0669	368	7,760	143,787	8,938,484
二月 Feb.	36,197.0669	368	7,761	143,797	8,942,698
三月 Mar.	36,197.0669	368	7,761	143,798	8,950,538
四月 Apr.	36,197.0669	368	7,761	143,821	8,957,953
五月 May	36,197.0669	368	7,761	143,820	8,961,217
六月 June	36,197.0669	368	7,761	143,827	8,965,343
七月 July	36,197.0669	368	7,761	143,855	8,973,218
八月 Aug.	36,197.0669	368	7,761	143,855	8,988,241
九月 Sept.	36,197.0669	368	7,741	143,516	9,004,362
十月 Oct.	36,197.0669	368	7,734	143,221	9,004,383
十一月 Nov.	36,197.0669	368	7,734	143,221	9,006,260
較上月增減(%) VS. with Last Month	—	—	—	—	0.02
較上年同月增減(%) VS. with Last Year	—	—	-0.34	-0.17	0.87

資料來源：本部戶政司。

說明：1. 100年9月高雄市小港區因配合高雄港洲際貨櫃中心第一期工程計畫填築築用地擴大，面積增加1.3488平方公里。
2. 104年4月高雄市中港區因配合高雄港洲際貨櫃中心第二期工程計畫填築築用地擴大，面積增加4.2365平方公里。
3. 104年12月南沙太平島交通基礎建設工程竣工，增加面積0.0149平方公里。

TABLE 2. NUMBER OF VILLAGES, NEIGHBORHOODS, HOUSEHOLDS AND RESIDENT POPULATION - BY MONTH

人口數 (人)		Population (Persons)		性比例 (每百女子 所當男子數)	戶量 (人/戶)	人口密度 (人/平方公里)
合計	Total	男性	女性			
人數	增加率	Male	Female	Sex Ratio (Female=100)	Mean Size of Households (Persons/ Household)	Population Density (Persons per Km ²)
Persons	Increase Rate (o/oo)					
23,315,822	3.91	11,673,319	11,642,503	100.26	2.85	644.21
23,373,517	2.47	11,684,674	11,688,843	99.96	2.82	645.81
23,433,753	2.58	11,697,971	11,735,782	99.68	2.80	647.47
23,492,074	2.49	11,712,047	11,780,027	99.42	2.77	649.00
23,539,816	2.03	11,719,270	11,820,546	99.14	2.75	650.32
23,571,227	1.33	11,719,580	11,851,647	98.89	2.73	651.19
23,588,932	0.75	11,712,913	11,876,019	98.63	2.70	651.68
23,603,121	0.60	11,705,186	11,897,935	98.38	2.67	652.07
23,561,236	-1.77	11,673,765	11,887,471	98.20	2.64	650.92
23,563,356	-0.13	11,675,605	11,887,751	98.22	2.64	650.97
23,561,236	-0.09	11,673,765	11,887,471	98.20	2.64	650.92
23,394,787	-7.06	11,588,574	11,806,213	98.16	2.60	646.32
23,548,633	-0.53	11,666,663	11,881,970	98.19	2.63	650.57
23,539,588	-0.38	11,661,640	11,877,948	98.18	2.63	650.32
23,525,623	-0.59	11,654,138	11,871,485	98.17	2.63	649.93
23,514,196	-0.49	11,647,873	11,866,323	98.16	2.62	649.62
23,499,070	-0.64	11,640,336	11,858,734	98.16	2.62	649.20
23,487,509	-0.49	11,634,375	11,853,134	98.15	2.62	648.88
23,470,633	-0.72	11,625,977	11,844,656	98.15	2.62	648.41
23,451,837	-0.80	11,616,647	11,835,190	98.15	2.61	647.89
23,430,948	-0.89	11,606,628	11,824,320	98.16	2.60	647.32
23,413,879	-0.73	11,598,148	11,815,731	98.16	2.60	646.84
23,394,787	-0.82	11,588,574	11,806,213	98.16	2.60	646.32
-0.08	-0.09	-0.08	-0.08	-0.00	-0.00	-0.53
-0.72	-0.68	-0.75	-0.69	-0.06	-0.04	-4.66

Source : Dept. of Household Registration, MOI.

Note : 1. The area of Kaohsiung increased 1.3488 square kilometers because the Siaogang District reclaimed land from the sea for the area expansion of the Intercontinental Container Terminal Project-Phase 1 in the Port of Kaohsiung in Sept. 2011.
2. The area of Kaohsiung increased 4.2365 square kilometers because the Siaogang District reclaimed land from the sea for the area expansion of the Intercontinental Container Terminal Project-Phase 2 in the Port of Kaohsiung in Apr. 2015.
3. The area of Nansha Island has increased 0.0149 square kilometers because Taiping Island's transport infrastructure renovation project is completed in Dec., 2015.

表3. 村里鄰戶數暨現住人口—按區域別分

區域別	土地面積 (平方公里)	鄉鎮市區數	村里數	編組鄰數	戶數
Locality	Area (Km ²)	Townships, Cities & Districts	Villages	Organized Neighbor- hoods	Households
一〇一年十一月底 End of Nov., 2021	36,197.0669	368	7,734	143,221	9,006,260
新北市 New Taipei City	2,052.5667	29	1,032	22,376	1,620,714
臺北市 Taipei City	271.7997	12	456	9,623	1,054,530
桃園市 Taoyuan City	1,220.9540	13	504	11,932	861,456
臺中市 Taichung City	2,214.8968	29	625	12,524	1,016,583
臺南市 Tainan City	2,191.6531	37	649	9,661	709,861
高雄市 Kaohsiung City	2,951.8524	38	891	17,342	1,128,637
臺灣省 Taiwan Prov.	25,110.0037	200	3,518	58,827	2,568,395
宜蘭縣 Yilan C.	2,143.6251	12	233	3,670	174,166
新竹縣 Hsinchu C.	1,427.5369	13	192	3,338	210,470
苗栗縣 Miaoli C.	1,820.3149	18	275	4,730	195,296
彰化縣 Changhua C.	1,074.3960	26	589	9,221	399,061
南投縣 Nantou C.	4,106.4360	13	262	4,281	179,872
雲林縣 Yunlin C.	1,290.8326	20	392	6,501	244,787
嘉義縣 Chiayi C.	1,903.6367	18	357	5,409	185,097
屏東縣 Pingtung C.	2,775.6003	33	443	7,172	293,289
臺東縣 Taitung C.	3,515.2526	16	139	2,395	84,069
花蓮縣 Hualien C.	4,628.5714	13	177	3,715	127,977
澎湖縣 Penghu C.	126.8641	6	96	1,407	42,406
基隆市 Keelung City	132.7589	7	157	3,332	156,117
新竹市 Hsinchu City	104.1526	3	122	2,230	173,970
嘉義市 Chiayi City	60.0256	2	84	1,426	101,818
福建省 Fuchien Prov.	180.4560	10	59	936	46,084
金門縣 Kinmen C.	151.6560	6	37	799	42,572
連江縣 Lienchiang C.	28.8000	4	22	137	3,512
東沙群島 Dongssha Islands	2.3800	—	—	—	—
南沙群島 Nansha Islands	0.5045	—	—	—	—

資料來源：本戶政司。

說明：96年12月起，土地面積包含東沙群島東沙島及南沙群島太平島，由高雄市代管；其設籍人口截至110年11月底有5戶5人(男3人、女2人)，列於高雄市統計。

TABLE 3. NUMBER OF VILLAGES, NEIGHBORHOODS, HOUSEHOLDS AND RESIDENT POPULATION - BY LOCALITY

人口數 (人)		Population (Persons)		性比例 (每百女子 所當男子數)	戶量 (人/戶)	人口密度 (人/平方公里)
合計	Total	男性	女性			
人數	占總人口比率	Male	Female	Sex Ratio (Female=100)	Mean Size of Households (Persons/ Household)	Population Density (Persons per Km ²)
Persons	Proportion of Persons (%)					
23,394,787	100.00	11,588,574	11,806,213	98.16	2.60	646.32
4,011,586	17.15	1,958,931	2,052,655	95.43	2.48	1,954.42
2,531,659	10.82	1,205,310	1,326,349	90.87	2.40	9,314.43
2,272,452	9.71	1,125,250	1,147,202	98.09	2.64	1,861.21
2,814,422	12.03	1,381,575	1,432,847	96.42	2.77	1,270.68
1,863,435	7.97	927,924	935,511	99.19	2.63	850.24
2,746,939	11.74	1,353,894	1,393,045	97.19	2.43	930.58
6,999,390	29.92	3,557,399	3,441,991	103.35	2.73	278.75
450,944	1.93	227,119	223,825	101.47	2.59	210.37
575,131	2.46	293,565	281,566	104.26	2.73	402.88
538,568	2.30	277,597	260,971	106.37	2.76	295.87
1,256,062	5.37	638,116	617,946	103.26	3.15	1,169.09
485,479	2.08	248,004	237,475	104.43	2.70	118.22
670,664	2.87	346,693	323,971	107.01	2.74	519.56
493,855	2.11	256,147	237,708	107.76	2.67	259.43
805,177	3.44	410,017	395,160	103.76	2.75	290.09
213,534	0.91	109,585	103,949	105.42	2.54	60.74
321,697	1.38	162,592	159,105	102.19	2.51	69.50
106,310	0.45	54,733	51,577	106.12	2.51	837.98
364,350	1.56	181,671	182,679	99.45	2.33	2,744.45
452,665	1.93	223,581	229,084	97.60	2.60	4,346.17
264,954	1.13	127,979	136,975	93.43	2.60	4,414.02
154,904	0.66	78,291	76,613	102.19	3.36	858.40
141,327	0.60	70,425	70,902	99.33	3.32	931.89
13,577	0.06	7,866	5,711	137.73	3.87	471.42
—	—	—	—	—	—	—
—	—	—	—	—	—	—

Source : Dept. of Household Registration, MOI.

Note : The total area has contained the area of Dongsha and Taiping Islands which are temporarily administered by Kaohsiung City since Dec., 2007, the area is not included in the area of Kaohsiung, 5 households and 3 males, 2 females (End of Nov., 2021) are included in Kaohsiung City.

表4. 現住人口動態登記—按月別分

單位：人

年(月)別 Year (Month)	出生 Births				死亡 Deaths			
	合計 Total		男性 Male	女性 Female	合計 Total		男性 Male	女性 Female
	出生數 No. of Births	粗出生率 Crude Birth Rate (o/oo)			死亡數 No. of Deaths	粗死亡率 Crude Death Rate (o/oo)		
一〇一年 2012	229,481	9.86	118,848	110,633	154,251	6.63	93,618	60,633
一〇二年 2013	199,113	8.53	103,120	95,993	155,908	6.68	94,505	61,403
一〇三年 2014	210,383	8.99	108,817	101,566	163,929	7.00	98,733	65,196
一〇四年 2015	213,598	9.10	111,041	102,557	163,858	6.98	98,580	65,278
一〇五年 2016	208,440	8.86	108,133	100,307	172,405	7.33	103,144	69,261
一〇六年 2017	193,844	8.23	100,477	93,367	171,242	7.27	101,555	69,687
一〇七年 2018	181,601	7.70	93,876	87,725	172,784	7.33	101,931	70,853
一〇八年 2019	177,767	7.53	92,237	85,530	176,296	7.47	103,720	72,576
一〇九年 2020	165,249	7.01	85,704	79,545	173,156	7.34	101,468	71,688
十一月 Nov.	14,656	0.62	7,659	6,997	14,141	0.60	8,271	5,870
十二月 Dec.	17,547	0.74	9,039	8,508	15,208	0.65	8,944	6,264
一一〇年 2021	139,693	5.95	72,176	67,517	167,993	7.16	97,644	70,349
一月 Jan.	9,601	0.41	4,906	4,695	16,332	0.69	9,566	6,766
二月 Feb.	11,497	0.49	6,028	5,469	14,856	0.63	8,561	6,295
三月 Mar.	13,819	0.59	7,097	6,722	16,438	0.70	9,535	6,903
四月 Apr.	12,264	0.52	6,352	5,912	14,276	0.61	8,379	5,897
五月 May	12,300	0.52	6,385	5,915	15,108	0.64	8,622	6,486
六月 June	15,128	0.64	7,842	7,286	16,639	0.71	9,689	6,950
七月 July	11,809	0.50	6,171	5,638	15,523	0.66	8,978	6,545
八月 Aug.	12,588	0.54	6,437	6,151	14,952	0.64	8,742	6,210
九月 Sept.	13,464	0.57	6,882	6,582	13,894	0.59	8,160	5,734
十月 Oct.	13,166	0.56	6,748	6,418	14,415	0.62	8,371	6,044
十一月 Nov.	14,057	0.60	7,328	6,729	15,560	0.66	9,041	6,519
較上月增減(%) VS. with Last Month	6.77	0.04	8.60	4.85	7.94	0.05	8.00	7.86
較上年同月增減(%) VS. with Last Year	-4.09	-0.02	-4.32	-3.83	10.03	0.06	9.31	11.06

資料來源：本部戶政司。

說明：1. 自108年5月24日起，結婚及離婚(終止結婚)對數包含相同性別登記之數據。
2. 自然增加率=(出生人數-死亡人數)÷期中人口數×1,000。
3. 社會增加率=(遷入人口數-遷出人口數)÷期中人口數×1,000。
4. 總增加率=自然增加率+社會增加率。

TABLE 4. MOBILITY STATUS OF RESIDENT POPULATION - BY MONTH

Unit: Persons

自然增加 Natural Increase		社會增加 Social Increase		總增加 Total Increase		結 婚 Marriage		離婚/終止結婚 Divorce/Terminated Marriages	
增加數 No. of Increase	增加率 Increase Rate (o/oo)	增加數 No. of Increase	增加率 Increase Rate (o/oo)	增加數 No. of Increase	總增加率 Increase Rate (o/oo)	對數 (對) Couples	粗結 婚率 Crude Marriage Rate (o/oo)	對數 (對) Couples	粗離 婚率 Crude Divorce Rate (o/oo)
75,230	3.23	15,680	0.67	90,910	3.91	143,384	6.16	55,980	2.41
43,205	1.85	14,490	0.62	57,695	2.47	147,636	6.32	53,604	2.30
46,454	1.98	13,782	0.59	60,236	2.57	149,287	6.38	53,190	2.27
49,740	2.12	8,581	0.37	58,321	2.49	154,346	6.58	53,459	2.28
36,035	1.53	11,707	0.50	47,742	2.03	147,861	6.29	53,837	2.29
22,602	0.96	8,809	0.37	31,411	1.33	138,034	5.86	54,412	2.31
8,817	0.37	8,888	0.38	17,705	0.75	135,403	5.74	54,443	2.31
1,471	0.06	12,718	0.54	14,189	0.60	134,524	5.70	54,473	2.31
-7,907	-0.34	-33,978	-1.44	-41,885	-1.78	121,702	5.16	51,680	2.19
515	0.02	-3,630	-0.15	-3,115	-0.13	9,186	0.39	4,209	0.18
2,339	0.10	-4,459	-0.19	-2,120	-0.09	15,638	0.66	4,338	0.18
-28,300	-1.21	-138,149	-5.88	-166,449	-7.09	101,475	4.32	43,417	1.85
-6,731	-0.29	-5,872	-0.25	-12,603	-0.54	10,619	0.45	3,601	0.15
-3,359	-0.14	-5,686	-0.24	-9,045	-0.38	7,710	0.33	3,371	0.14
-2,619	-0.11	-11,346	-0.48	-13,965	-0.59	10,426	0.44	4,719	0.20
-2,012	-0.09	-9,415	-0.40	-11,427	-0.49	7,547	0.32	4,230	0.18
-2,808	-0.12	-12,318	-0.52	-15,126	-0.64	12,634	0.54	3,875	0.16
-1,511	-0.06	-10,050	-0.43	-11,561	-0.49	7,977	0.34	3,256	0.14
-3,714	-0.16	-13,162	-0.56	-16,876	-0.72	8,275	0.35	3,843	0.16
-2,364	-0.10	-16,432	-0.70	-18,796	-0.80	4,273	0.18	4,115	0.18
-430	-0.02	-20,459	-0.87	-20,889	-0.89	10,027	0.43	4,057	0.17
-1,249	-0.05	-15,820	-0.68	-17,069	-0.73	11,306	0.48	4,061	0.17
-1,503	-0.06	-17,589	-0.75	-19,092	-0.82	10,681	0.46	4,289	0.18
--	-0.01	--	-0.08	--	-0.09	-5.53	-0.03	5.61	0.01
-391.84	-0.09	--	-0.60	--	-0.68	16.27	0.07	1.90	0.00

Source: Dept. of Household Registration, MOI.

Note: The item of Marriage and Divorce/Terminated Marriages has included same-sex since 24, May 2019.

表4. 現住人口動態登記—按月別分(續)

單位：人

年(月)別 Year (Month)	出生人數按出生狀況 Births by Status								
	婚 生 Legitimate			非婚生—已認領 Illegitimate-Recognized			非婚生—未認領 Illegitimate-Unrecognized		
	合計 Total	男性 Male	女性 Female	合計 Total	男性 Male	女性 Female	合計 Total	男性 Male	女性 Female
一〇一年 2012	221,213	114,511	106,702	3,273	1,720	1,553	4,977	2,605	2,372
一〇二年 2013	191,137	99,037	92,100	3,166	1,604	1,562	4,798	2,474	2,324
一〇三年 2014	202,534	104,718	97,816	2,957	1,536	1,421	4,885	2,560	2,325
一〇四年 2015	205,540	106,764	98,776	2,949	1,561	1,388	5,101	2,713	2,388
一〇五年 2016	200,553	104,131	96,422	2,821	1,406	1,415	5,058	2,592	2,466
一〇六年 2017	186,425	96,723	89,702	2,584	1,324	1,260	4,827	2,426	2,401
一〇七年 2018	174,472	90,267	84,205	2,600	1,330	1,270	4,522	2,275	2,247
一〇八年 2019	170,843	88,610	82,233	2,475	1,315	1,160	4,446	2,312	2,134
一〇九年 2020	158,766	82,357	76,409	2,325	1,201	1,124	4,153	2,143	2,010
十一月 Nov.	14,080	7,389	6,691	221	109	112	355	161	194
十二月 Dec.	16,891	8,704	8,187	246	123	123	410	212	198
一一〇年 2021	134,327	69,369	64,958	2,106	1,101	1,005	3,257	1,704	1,553
一 月 Jan.	9,205	4,698	4,507	132	62	70	264	146	118
二 月 Feb.	11,077	5,799	5,278	162	97	65	258	132	126
三 月 Mar.	13,348	6,847	6,501	183	109	74	287	140	147
四 月 Apr.	11,799	6,117	5,682	188	92	96	277	143	134
五 月 May	11,825	6,139	5,686	179	105	74	296	141	155
六 月 June	14,569	7,548	7,021	221	106	115	338	188	150
七 月 July	11,336	5,917	5,419	181	99	82	290	154	136
八 月 Aug.	12,070	6,161	5,909	221	112	109	297	164	133
九 月 Sept.	12,920	6,621	6,299	211	104	107	333	157	176
十 月 Oct.	12,667	6,491	6,176	202	99	103	297	158	139
十一月 Nov.	13,511	7,031	6,480	226	116	110	320	181	139
較上月增減(%) VS. with Last Month	6.66	8.32	4.92	11.88	17.17	6.80	7.74	14.56	—
較上年同月增減(%) VS. with Last Year	-4.04	-4.85	-3.15	2.26	6.42	-1.79	-9.86	12.42	-28.35

TABLE 4. MOBILITY STATUS OF RESIDENT POPULATION - BY MONTH (CONT.)

Unit : Persons

棄嬰或無依兒童 Abandoned or Helpless Child			本國人與外國人結婚人數 Married with Foreigners			本國人與外國人 離婚/終止結婚人數 Divorced/Terminated Marriages with Foreigners		
合計 Total	男性 Male	女性 Female	合計 Total	男性 Male	女性 Female	合計 Total	男性 Male	女性 Female
18	12	6	7,887	4,666	3,221	5,200	4,342	858
12	5	7	7,950	4,834	3,116	4,814	4,046	768
7	3	4	8,715	5,372	3,343	4,592	3,832	760
8	3	5	9,533	6,161	3,372	4,579	3,849	730
8	4	4	10,546	6,949	3,597	4,487	3,752	735
8	4	4	12,147	8,274	3,873	4,706	3,927	779
7	4	3	12,392	8,398	3,994	4,579	3,839	740
3	—	3	12,887	8,688	4,199	4,484	3,721	763
5	3	2	7,378	4,421	2,957	3,711	3,161	550
—	—	—	793	553	240	307	258	49
—	—	—	778	478	300	285	246	39
3	2	1	4,790	2,603	2,187	3,104	2,559	545
—	—	—	481	273	208	249	215	34
—	—	—	482	237	245	218	178	40
1	1	—	598	327	271	368	311	57
—	—	—	503	298	205	315	248	67
—	—	—	507	290	217	279	233	46
—	—	—	410	239	171	218	180	38
2	1	1	362	179	183	295	241	54
—	—	—	248	116	132	287	236	51
—	—	—	320	175	145	291	242	49
—	—	—	397	213	184	274	224	50
—	—	—	482	256	226	310	251	59
--	--	--	21.41	20.19	22.83	13.14	12.05	18.00
--	--	--	-39.22	-53.71	-5.83	0.98	-2.71	20.41

表5. 現住人口動態登記—按區域別分

單位：人

區域別 Locality	出生 Births				死亡 Deaths			
	合計 Total		男性 Male	女性 Female	合計 Total		男性 Male	女性 Female
	出生數 No. of Births	粗出生率 Crude Birth Rate (o/oo)			死亡數 No. of Deaths	粗死亡率 Crude Death Rate (o/oo)		
一一〇年十一月 Nov., 2021	14,057	0.60	7,328	6,729	15,560	0.66	9,041	6,519
新北市 New Taipei City	2,157	0.54	1,135	1,022	2,214	0.55	1,278	936
臺北市 Taipei City	1,491	0.59	777	714	1,536	0.61	850	686
桃園市 Taoyuan City	1,936	0.85	1,010	926	1,286	0.57	790	496
臺中市 Taichung City	1,670	0.59	882	788	1,529	0.54	872	657
臺南市 Tainan City	835	0.45	437	398	1,379	0.74	802	577
高雄市 Kaohsiung City	1,696	0.62	885	811	1,972	0.72	1,166	806
臺灣省 Taiwan Prov.	4,173	0.60	2,150	2,023	5,579	0.80	3,247	2,332
宜蘭縣 Yilan C.	242	0.54	128	114	345	0.76	189	156
新竹縣 Hsinchu C.	390	0.68	189	201	334	0.58	197	137
苗栗縣 Miaoli C.	218	0.40	109	109	456	0.85	267	189
彰化縣 Changhua C.	1,072	0.85	560	512	945	0.75	559	386
南投縣 Nantou C.	263	0.54	131	132	438	0.90	253	185
雲林縣 Yunlin C.	349	0.52	188	161	624	0.93	340	284
嘉義縣 Chiayi C.	253	0.51	132	121	481	0.97	276	205
屏東縣 Pingtung C.	374	0.46	209	165	685	0.85	419	266
臺東縣 Taitung C.	99	0.46	43	56	235	1.10	137	98
花蓮縣 Hualien C.	204	0.63	100	104	247	0.77	143	104
澎湖縣 Penghu C.	90	0.85	44	46	91	0.86	59	32
基隆市 Keelung City	184	0.50	96	88	279	0.77	169	110
新竹市 Hsinchu City	295	0.65	153	142	233	0.51	131	102
嘉義市 Chiayi City	140	0.53	68	72	186	0.70	108	78
福建省 Fuchien Prov.	99	0.64	52	47	65	0.42	36	29
金門縣 Kinmen C.	87	0.62	50	37	59	0.42	32	27
連江縣 Lienchiang C.	12	0.89	2	10	6	0.44	4	2

資料來源：本部戶政司。

說明：結婚及離婚(終止結婚)對數包含相同性別登記之數據。

TABLE 5. MOBILITY STATUS OF RESIDENT POPULATION - BY LOCALITY

Unit: Persons

自然增加 Natural Increase		社會增加 Social Increase		總增加 Total Increase		結 婚 Marriage		離婚/終止結婚 Divorce/Terminated Marriages	
增加數 No. of Increase	增加率 Increase Rate (o/oo)	增加數 No. of Increase	增加率 Increase Rate (o/oo)	增加數 No. of Increase	總增加率 Increase Rate (o/oo)	對數 (對) Couples	粗結 婚率 Crude Marriage Rate(o/oo)	對數 (對) Couples	粗離 婚率 Crude Divorce Rate(o/oo)
-1,503	-0.06	-17,589	-0.75	-19,092	-0.82	10,681	0.46	4,289	0.18
-57	-0.01	-3,226	-0.80	-3,283	-0.82	1,782	0.44	758	0.19
-45	-0.02	-6,595	-2.60	-6,640	-2.62	998	0.39	402	0.16
650	0.29	-861	-0.38	-211	-0.09	1,131	0.50	506	0.22
141	0.05	-1,196	-0.42	-1,055	-0.37	1,508	0.54	523	0.19
-544	-0.29	-820	-0.44	-1,364	-0.73	850	0.46	309	0.17
-276	-0.10	-2,078	-0.76	-2,354	-0.86	1,221	0.44	527	0.19
-1,406	-0.20	-2,987	-0.43	-4,393	-0.63	3,136	0.45	1,246	0.18
-103	-0.23	-128	-0.28	-231	-0.51	181	0.40	74	0.16
56	0.10	269	0.47	325	0.57	298	0.52	113	0.20
-238	-0.44	-134	-0.25	-372	-0.69	258	0.48	81	0.15
127	0.10	-1,098	-0.87	-971	-0.77	564	0.45	201	0.16
-175	-0.36	-329	-0.68	-504	-1.04	238	0.49	80	0.16
-275	-0.41	-243	-0.36	-518	-0.77	271	0.40	114	0.17
-228	-0.46	-210	-0.43	-438	-0.89	203	0.41	74	0.15
-311	-0.39	-229	-0.28	-540	-0.67	310	0.38	160	0.20
-136	-0.64	-48	-0.22	-184	-0.86	95	0.44	52	0.24
-43	-0.13	-231	-0.72	-274	-0.85	150	0.47	77	0.24
-1	-0.01	164	1.54	163	1.53	71	0.67	28	0.26
-95	-0.26	-321	-0.88	-416	-1.14	144	0.39	66	0.18
62	0.14	-241	-0.53	-179	-0.40	236	0.52	88	0.19
-46	-0.17	-208	-0.78	-254	-0.96	117	0.44	38	0.14
34	0.22	174	1.12	208	1.34	55	0.36	18	0.12
28	0.20	119	0.84	147	1.04	46	0.33	16	0.11
6	0.44	55	4.06	61	4.50	9	0.66	2	0.15

Source :Dept. of Household Registration, MOI.

Note :The item of Marriage and Divorce/Terminated Marriages has included same-sex.

表5. 現住人口動態登記—按區域別分(續)

單位：人

區域別 Locality	出生人數按出生狀況 Births by Status								
	婚 生 Legitimate			非婚生—已認領 Illegitimate-Recognized			非婚生—未認領 Illegitimate-Unrecognized		
	合計 Total	男性 Male	女性 Female	合計 Total	男性 Male	女性 Female	合計 Total	男性 Male	女性 Female
一〇年十一月 Nov., 2021	13,511	7,031	6,480	226	116	110	320	181	139
新 北 市 New Taipei City	2,071	1,096	975	38	17	21	48	22	26
臺 北 市 Taipei City	1,451	754	697	19	13	6	21	10	11
桃 園 市 Taoyuan City	1,862	969	893	35	18	17	39	23	16
臺 中 市 Taichung City	1,622	856	766	18	9	9	30	17	13
臺 南 市 Tainan City	788	412	376	23	11	12	24	14	10
高 雄 市 Kaohsiung City	1,639	851	788	20	14	6	37	20	17
臺 灣 省 Taiwan Prov.	3,981	2,042	1,939	72	34	38	120	74	46
宜蘭縣 Yilan C.	233	122	111	5	3	2	4	3	1
新竹縣 Hsinchu C.	372	182	190	7	4	3	11	3	8
苗栗縣 Miaoli C.	204	101	103	8	4	4	6	4	2
彰化縣 Changhua C.	1,040	541	499	10	5	5	22	14	8
南投縣 Nantou C.	247	121	126	9	4	5	7	6	1
雲林縣 Yunlin C.	336	181	155	3	2	1	10	5	5
嘉義縣 Chiayi C.	244	126	118	3	2	1	6	4	2
屏東縣 Pingtung C.	348	192	156	8	3	5	18	14	4
臺東縣 Taitung C.	89	38	51	—	—	—	10	5	5
花蓮縣 Hualien C.	191	95	96	4	1	3	9	4	5
澎湖縣 Penghu C.	87	44	43	2	—	2	1	—	1
基隆市 Keelung City	173	90	83	6	2	4	5	4	1
新竹市 Hsinchu City	285	146	139	4	3	1	6	4	2
嘉義市 Chiayi City	132	63	69	3	1	2	5	4	1
福 建 省 Fuchien Prov.	97	51	46	1	—	1	1	1	—
金門縣 Kinmen C.	85	49	36	1	—	1	1	1	—
連江縣 Lienchiang C.	12	2	10	—	—	—	—	—	—

TABLE 5. MOBILITY STATUS OF RESIDENT POPULATION - BY LOCALITY (CONT.)

Unit : Persons

棄嬰或無依兒童 Abandoned or Helpless Child			本國人與外國人結婚人數 Married with Foreigners			本國人與外國人 離婚/終止結婚人數 Divorce / Terminated Marriages with Foreigners		
合計 Total	男性 Male	女性 Female	合計 Total	男性 Male	女性 Female	合計 Total	男性 Male	女性 Female
—	—	—	482	256	226	310	251	59
—	—	—	97	50	47	47	36	11
—	—	—	58	19	39	34	16	18
—	—	—	57	34	23	33	31	2
—	—	—	61	31	30	33	27	6
—	—	—	33	20	13	18	14	4
—	—	—	36	17	19	32	29	3
—	—	—	138	84	54	113	98	15
—	—	—	6	3	3	5	4	1
—	—	—	12	8	4	9	7	2
—	—	—	12	8	4	9	8	1
—	—	—	22	15	7	21	19	2
—	—	—	14	10	4	11	9	2
—	—	—	13	10	3	19	18	1
—	—	—	12	8	4	8	6	2
—	—	—	14	6	8	12	11	1
—	—	—	6	3	3	5	5	—
—	—	—	4	3	1	3	2	1
—	—	—	3	3	—	2	2	—
—	—	—	8	2	6	5	4	1
—	—	—	9	3	6	3	2	1
—	—	—	3	2	1	1	1	—
—	—	—	2	1	1	—	—	—
—	—	—	2	1	1	—	—	—
—	—	—	—	—	—	—	—	—

表6. 現住人口動態登記年累計—按區域別分

單位：人

區域別 Locality	出生 Births				死亡 Deaths			
	合計 Total		男性 Male	女性 Female	合計 Total		男性 Male	女性 Female
	出生數 No. of Births	粗出生率 Crude Birth Rate (o/oo)			死亡數 No. of Deaths	粗死亡率 Crude Death Rate (o/oo)		
一一〇年一至十一月 Jan. - Nov., 2021	139,693	5.95	72,176	67,517	167,993	7.16	97,644	70,349
新北市 New Taipei City	22,000	5.47	11,371	10,629	24,722	6.15	14,475	10,247
臺北市 Taipei City	15,120	5.89	7,804	7,316	17,069	6.65	9,519	7,550
桃園市 Taoyuan City	18,323	8.07	9,493	8,830	12,892	5.68	7,794	5,098
臺中市 Taichung City	16,677	5.92	8,579	8,098	16,904	6.00	9,829	7,075
臺南市 Tainan City	8,745	4.68	4,598	4,147	14,530	7.77	8,295	6,235
高雄市 Kaohsiung City	16,388	5.95	8,459	7,929	20,990	7.61	12,419	8,571
臺灣省 Taiwan Prov.	41,403	5.90	21,326	20,077	60,133	8.56	34,866	25,267
宜蘭縣 Yilan C.	2,569	5.68	1,354	1,215	3,790	8.38	2,192	1,598
新竹縣 Hsinchu C.	3,830	6.68	1,911	1,919	3,624	6.33	2,107	1,517
苗栗縣 Miaoli C.	2,428	4.49	1,244	1,184	4,939	9.14	2,930	2,009
彰化縣 Changhua C.	10,342	8.20	5,325	5,017	9,962	7.90	5,646	4,316
南投縣 Nantou C.	2,579	5.28	1,358	1,221	4,646	9.52	2,704	1,942
雲林縣 Yunlin C.	3,461	5.14	1,786	1,675	6,705	9.95	3,851	2,854
嘉義縣 Chiayi C.	2,414	4.86	1,243	1,171	5,279	10.63	3,044	2,235
屏東縣 Pingtung C.	3,798	4.70	1,975	1,823	7,794	9.64	4,576	3,218
臺東縣 Taitung C.	1,196	5.58	644	552	2,199	10.26	1,326	873
花蓮縣 Hualien C.	1,915	5.93	938	977	2,913	9.02	1,735	1,178
澎湖縣 Penghu C.	822	7.75	436	386	910	8.57	534	376
基隆市 Keelung City	1,655	4.52	861	794	2,964	8.10	1,757	1,207
新竹市 Hsinchu City	3,146	6.96	1,594	1,552	2,500	5.53	1,387	1,113
嘉義市 Chiayi City	1,248	4.70	657	591	1,908	7.19	1,077	831
福建省 Fuchien Prov.	1,037	6.72	546	491	753	4.88	447	306
金門縣 Kinmen C.	931	6.60	489	442	688	4.88	405	283
連江縣 Lienchiang C.	106	7.89	57	49	65	4.84	42	23

資料來源：本部戶政司。
說明：結婚及離婚(終止結婚)對數包含相同性別登記之數據。

TABLE 6. MOBILITY STATUS OF RESIDENT POPULATION OF THE YEAR - BY LOCALITY

Unit: Persons

自然增加 Natural Increase		社會增加 Social Increase		總增加 Total Increase		結 婚 Marriage		離婚/終止結婚 Divorce/Terminated Marriages	
增加數 No. of Increase	增加率 Increase Rate (o/oo)	增加數 No. of Increase	增加率 Increase Rate (o/oo)	增加數 No. of Increase	總增加率 Increase Rate (o/oo)	對數 (對) Couples	粗結 婚率 Crude Marriage Rate(o/oo)	對數 (對) Couples	粗離 婚率 Crude Divorce Rate(o/oo)
-28,300	-1.21	-138,149	-5.88	-166,449	-7.09	101,475	4.32	43,417	1.85
-2,722	-0.68	-16,646	-4.14	-19,368	-4.82	17,092	4.25	7,567	1.88
-1,949	-0.76	-68,810	-26.81	-70,759	-27.56	9,908	3.86	3,898	1.52
5,431	2.39	-1,786	-0.79	3,645	1.61	10,941	4.82	4,956	2.18
-227	-0.08	-6,138	-2.18	-6,365	-2.26	13,630	4.84	5,454	1.94
-5,785	-3.09	-5,697	-3.05	-11,482	-6.14	7,888	4.22	3,244	1.74
-4,602	-1.67	-14,391	-5.22	-18,993	-6.89	12,126	4.40	5,189	1.88
-18,730	-2.67	-25,425	-3.62	-44,155	-6.29	29,397	4.19	12,933	1.84
-1,221	-2.70	-922	-2.04	-2,143	-4.74	1,980	4.38	854	1.89
206	0.36	4,150	7.24	4,356	7.60	2,724	4.75	1,161	2.03
-2,511	-4.65	-1,511	-2.80	-4,022	-7.44	2,252	4.17	1,053	1.95
380	0.30	-10,988	-8.71	-10,608	-8.41	5,027	3.99	1,957	1.55
-2,067	-4.23	-3,286	-6.73	-5,353	-10.97	1,970	4.04	912	1.87
-3,244	-4.81	-2,965	-4.40	-6,209	-9.22	2,577	3.82	1,043	1.55
-2,865	-5.77	-2,761	-5.56	-5,626	-11.33	1,853	3.73	832	1.68
-3,996	-4.94	-3,485	-4.31	-7,481	-9.25	3,371	4.17	1,627	2.01
-1,003	-4.68	-724	-3.38	-1,727	-8.06	882	4.11	480	2.24
-998	-3.09	-1,677	-5.19	-2,675	-8.28	1,578	4.88	774	2.40
-88	-0.83	446	4.20	358	3.37	481	4.53	237	2.23
-1,309	-3.58	-1,918	-5.24	-3,227	-8.82	1,505	4.11	723	1.98
646	1.43	607	1.34	1,253	2.77	2,071	4.58	828	1.83
-660	-2.49	-391	-1.47	-1,051	-3.96	1,126	4.24	452	1.70
284	1.84	744	4.82	1,028	6.66	493	3.19	176	1.14
243	1.72	487	3.45	730	5.18	437	3.10	158	1.12
41	3.05	257	19.14	298	22.19	56	4.17	18	1.34

Source :Dept. of Household Registration, MOI.
Note :The item of Marriage and Divorce/Terminated Marriages has included same-sex.

表6. 現住人口動態登記年累計—按區域別分(續)

單位：人

區域別 Locality	出生人數按出生狀況 Births by Status								
	婚 生 Legitimate			非婚生—已認領 Illegitimate-Recognized			非婚生—未認領 Illegitimate-Unrecognized		
	合計 Total	男性 Male	女性 Female	合計 Total	男性 Male	女性 Female	合計 Total	男性 Male	女性 Female
一〇年一至十一月 Jan. 至 Nov., 2021	134,327	69,369	64,958	2,106	1,101	1,005	3,257	1,704	1,553
新 北 市 New Taipei City	21,194	10,948	10,246	305	161	144	501	262	239
臺 北 市 Taipei City	14,702	7,580	7,122	190	107	83	228	117	111
桃 園 市 Taoyuan City	17,649	9,142	8,507	294	156	138	380	195	185
臺 中 市 Taichung City	16,006	8,217	7,789	269	133	136	402	229	173
臺 南 市 Tainan City	8,405	4,424	3,981	134	74	60	206	100	106
高 雄 市 Kaohsiung City	15,756	8,152	7,604	242	124	118	390	183	207
臺 灣 省 Taiwan Prov.	39,597	20,371	19,226	664	340	324	1,139	613	526
宜蘭縣 Yilan C.	2,450	1,287	1,163	36	14	22	83	53	30
新竹縣 Hsinchu C.	3,687	1,825	1,862	56	39	17	87	47	40
苗栗縣 Miaoli C.	2,309	1,189	1,120	46	18	28	72	37	35
彰化縣 Changhua C.	10,086	5,189	4,897	117	63	54	139	73	66
南投縣 Nantou C.	2,439	1,282	1,157	56	33	23	84	43	41
雲林縣 Yunlin C.	3,317	1,701	1,616	58	32	26	85	52	33
嘉義縣 Chiayi C.	2,301	1,193	1,108	38	14	24	75	36	39
屏東縣 Pingtung C.	3,555	1,840	1,715	82	40	42	160	94	66
臺東縣 Taitung C.	1,084	585	499	24	16	8	88	43	45
花蓮縣 Hualien C.	1,749	867	882	41	14	27	125	57	68
澎湖縣 Penghu C.	804	425	379	11	6	5	7	5	2
基隆市 Keelung City	1,567	808	759	38	20	18	50	33	17
新竹市 Hsinchu City	3,055	1,550	1,505	40	21	19	51	23	28
嘉義市 Chiayi City	1,194	630	564	21	10	11	33	17	16
福 建 省 Fuchien Prov.	1,018	535	483	8	6	2	11	5	6
金門縣 Kinmen C.	913	479	434	7	5	2	11	5	6
連江縣 Lienchiang C.	105	56	49	1	1	—	—	—	—

TABLE 6. MOBILITY STATUS OF RESIDENT POPULATION OF THE YEAR - BY LOCALITY (CONT.)

Unit : Persons

棄嬰或無依兒童 Abandoned or Helpless Child			本國人與外國人結婚人數 Married with Foreigners			本國人與外國人 離婚/終止結婚人數 Divorced / Terminated Marriages with Foreigners		
合計 Total	男性 Male	女性 Female	合計 Total	男性 Male	女性 Female	合計 Total	男性 Male	女性 Female
3	2	1	4,790	2,603	2,187	3,104	2,559	545
—	—	—	929	491	438	522	420	102
—	—	—	750	286	464	262	162	100
—	—	—	538	325	213	422	342	80
—	—	—	554	298	256	310	255	55
—	—	—	275	151	124	191	161	30
—	—	—	511	276	235	358	300	58
3	2	1	1,218	766	452	1,029	910	119
—	—	—	84	45	39	59	54	5
—	—	—	109	65	44	93	80	13
1	—	1	99	63	36	84	80	4
—	—	—	236	153	83	168	146	22
—	—	—	76	51	25	87	79	8
1	1	—	111	88	23	108	100	8
—	—	—	82	62	20	98	91	7
1	1	—	125	77	48	121	106	15
—	—	—	34	23	11	30	26	4
—	—	—	50	27	23	42	31	11
—	—	—	18	15	3	11	11	—
—	—	—	75	38	37	51	44	7
—	—	—	84	39	45	46	37	9
—	—	—	35	20	15	31	25	6
—	—	—	15	10	5	10	9	1
—	—	—	15	10	5	9	8	1
—	—	—	—	—	—	1	1	—

表7. 結婚及離婚/終止結婚登記—按國籍及月別分

單位：人

年(月)別 Year (Month)	結 婚			
	合 計 Total		本 國 人 R.O.C.	
	男 Male	女 Female	男 Male	女 Female
一〇一年 2012	143,384	143,384	139,047	127,121
一〇二年 2013	147,636	147,636	143,446	132,334
一〇三年 2014	149,287	149,287	144,766	134,107
一〇四年 2015	154,346	154,346	149,660	139,044
一〇五年 2016	147,861	147,861	142,944	132,419
一〇六年 2017	138,034	138,034	132,730	122,241
一〇七年 2018	135,403	135,403	130,018	120,180
一〇八年 2019	133,441	135,607	127,493	120,339
一〇九年 2020	120,663	122,741	116,954	115,869
十一月 Nov.	9,093	9,279	8,765	8,454
十二月 Dec.	15,490	15,786	15,107	14,986
一一〇年 2021	100,774	102,176	97,968	97,607
一月 Jan.	10,570	10,668	10,301	10,120
二月 Feb.	7,663	7,757	7,358	7,284
三月 Mar.	10,376	10,476	10,023	9,929
四月 Apr.	7,510	7,584	7,236	7,077
五月 May	12,533	12,735	12,247	12,212
六月 June	7,912	8,042	7,694	7,682
七月 July	8,223	8,327	7,991	8,045
八月 Aug.	4,208	4,338	4,048	4,148
九月 Sept.	9,932	10,122	9,744	9,846
十月 Oct.	11,250	11,362	11,020	10,989
十一月 Nov.	10,597	10,765	10,306	10,275
較上月增減(%) VS. with Last Month	-5.80	-5.25	-6.48	-6.50
較上年同月增減(%) VS. with Last Year	16.54	16.01	17.58	21.54

資料來源：本部戶政司。

說 明：1. 本國人含華僑。

2. 自108年5月24日起，資料包含相同性別之數據。

TABLE 7. MARRIAGE AND DIVORCE / TERMINATED MARRIAGES REGISTRATIONS
- BY NATIONALITY AND MONTH

Unit : Persons

Marriage							
大陸地區 Mainland		港澳 H.K. & Macao		東南亞 S.E. Asia		其他國家 Others	
男 Male	女 Female	男 Male	女 Female	男 Male	女 Female	男 Male	女 Female
766	11,268	350	329	664	4,120	2,557	546
738	10,091	336	377	616	4,207	2,500	627
727	9,317	451	491	706	4,760	2,637	612
794	8,528	520	613	742	5,510	2,630	651
824	7,849	496	644	823	6,288	2,774	661
823	6,811	608	708	981	7,588	2,892	686
833	6,111	558	714	1,149	7,600	2,845	798
994	5,704	755	876	1,168	7,839	3,031	849
327	2,036	425	415	608	3,787	2,349	634
54	218	34	54	44	501	196	52
55	282	28	40	71	415	229	63
271	1,572	348	394	381	2,091	1,806	512
42	239	19	36	49	222	159	51
29	196	31	40	40	192	205	45
32	174	50	46	48	266	223	61
27	155	42	54	30	248	175	50
34	186	35	47	37	244	180	46
11	83	36	38	27	183	144	56
10	84	39	19	33	136	150	43
14	53	14	21	15	81	117	35
17	83	26	18	23	141	122	34
22	130	24	30	39	176	145	37
33	189	32	45	40	202	186	54
50.00	45.38	33.33	50.00	2.56	14.77	28.28	45.95
-38.89	-13.30	-5.88	-16.67	-9.09	-59.68	-5.10	3.85

Source : Dept. of Household Registration, MOI.

Note : 1.R.O.C. Residents include Overseas Chinese.

2.The figures included same-sex since 24, May 2019.

表7. 結婚及離婚/終止結婚登記—按國籍及月別分(續)

單位：人

年(月)別 Year (Month)	離婚 / 終止結婚			
	合計 Total		本國人 R.O.C.	
	男 Male	女 Female	男 Male	女 Female
一〇一年 2012	55,980	55,980	54,758	43,767
一〇二年 2013	53,604	53,604	52,499	42,618
一〇三年 2014	53,190	53,190	52,093	42,805
一〇四年 2015	53,459	53,459	52,385	43,433
一〇五年 2016	53,837	53,837	52,741	44,158
一〇六年 2017	54,412	54,412	53,273	44,751
一〇七年 2018	54,443	54,443	53,323	45,167
一〇八年 2019	54,463	54,483	53,314	45,825
一〇九年 2020	51,509	51,851	50,705	45,353
十一月 Nov.	4,197	4,221	4,118	3,687
十二月 Dec.	4,309	4,367	4,249	3,860
一一〇年 2021	43,186	43,648	42,392	38,499
一月 Jan.	3,584	3,618	3,530	3,164
二月 Feb.	3,350	3,392	3,292	2,991
三月 Mar.	4,691	4,747	4,610	4,129
四月 Apr.	4,218	4,242	4,120	3,746
五月 May	3,854	3,896	3,790	3,424
六月 June	3,240	3,272	3,172	2,893
七月 July	3,834	3,852	3,751	3,383
八月 Aug.	4,093	4,137	4,027	3,678
九月 Sept.	4,038	4,076	3,969	3,613
十月 Oct.	4,031	4,091	3,961	3,640
十一月 Nov.	4,253	4,325	4,170	3,838
較上月增減(%) VS. with Last Month	5.51	5.72	5.28	5.44
較上年同月增減(%) VS. with Last Year	1.33	2.46	1.26	4.10

TABLE 7. MARRIAGE AND DIVORCE / TERMINATED MARRIAGES REGISTRATIONS
- BY NATIONALITY AND MONTH (CONT.)

Unit : Persons

Divorce / Terminated Marriages							
大陸地區 Mainland		港澳 H.K. & Macao		東南亞 S.E. Asia		其他國家 Others	
男 Male	女 Female	男 Male	女 Female	男 Male	女 Female	男 Male	女 Female
295	7,815	69	56	212	4,216	646	126
278	6,866	59	74	193	3,929	575	117
276	6,459	61	94	178	3,686	582	146
256	6,098	88	79	195	3,728	535	121
270	5,822	91	105	178	3,629	557	123
276	5,616	84	118	236	3,804	543	123
287	5,286	93	151	202	3,707	538	132
269	4,799	117	138	212	3,566	551	155
182	3,246	72	91	198	3,053	352	108
21	266	9	10	18	244	31	14
12	254	9	7	14	237	25	9
181	2,511	68	79	197	2,455	348	104
14	234	6	5	11	207	23	8
13	213	5	10	15	175	25	3
18	302	6	5	16	296	41	15
22	239	9	9	30	240	37	8
13	233	5	6	16	223	30	10
19	195	11	4	12	169	26	11
23	218	6	10	20	231	34	10
11	217	4	6	13	224	38	12
16	210	4	11	22	230	27	12
15	223	5	4	22	219	28	5
17	227	7	9	20	241	39	10
13.33	1.79	40.00	125.00	-9.09	10.05	39.29	100.00
-38.89	-14.66	-22.22	-10.00	11.11	-1.23	25.81	-28.57

表8. 結婚及離婚/終止結婚登記年累計—按國籍及區域別分

單位：人

區域別 Locality	結 婚			
	合 計 Total		本 國 人 R.O.C.	
	男 Male	女 Female	男 Male	女 Female
一一〇年一至十一月 Jan. - Nov., 2021	100,774	102,176	97,968	97,607
新 北 市 New Taipei City	16,977	17,207	16,395	16,318
臺 北 市 Taipei City	9,867	9,949	9,294	9,369
桃 園 市 Taoyuan City	10,837	11,045	10,554	10,491
臺 中 市 Taichung City	13,545	13,715	13,214	13,193
臺 南 市 Tainan City	7,811	7,965	7,654	7,689
高 雄 市 Kaohsiung City	12,068	12,184	11,766	11,704
臺 灣 省 Taiwan Prov.	29,178	29,616	28,609	28,377
宜蘭縣 Yilan C.	1,964	1,996	1,917	1,906
新竹縣 Hsinchu C.	2,703	2,745	2,645	2,629
苗栗縣 Miaoli C.	2,239	2,265	2,198	2,152
彰化縣 Changhua C.	5,010	5,044	4,911	4,833
南投縣 Nantou C.	1,963	1,977	1,925	1,899
雲林縣 Yunlin C.	2,565	2,589	2,536	2,454
嘉義縣 Chiayi C.	1,846	1,860	1,819	1,782
屏東縣 Pingtung C.	3,341	3,401	3,277	3,272
臺東縣 Taitung C.	864	900	852	857
花蓮縣 Hualien C.	1,560	1,596	1,529	1,551
澎湖縣 Penghu C.	478	484	471	464
基隆市 Keelung City	1,485	1,525	1,439	1,461
新竹市 Hsinchu City	2,044	2,098	1,992	2,019
嘉義市 Chiayi City	1,116	1,136	1,098	1,098
福 建 省 Fuchien Prov.	491	495	482	466
金門縣 Kinmen C.	435	439	426	412
連江縣 Lienchiang C.	56	56	56	54

資料來源：本部戶政司。

說 明：1. 本國人含華僑。
2. 資料包含相同性別之數據。

TABLE 8. MARRIAGE AND DIVORCE / TERMINATED MARRIAGES REGISTRATIONS OF THE YEAR - BY NATIONALITY AND LOCALITY

Unit : Persons

Marriage							
大陸地區 Mainland		港澳 H.K. & Macao		東南亞 S.E. Asia		其他國家 Others	
男 Male	女 Female	男 Male	女 Female	男 Male	女 Female	男 Male	女 Female
271	1,572	348	394	381	2,091	1,806	512
61	311	83	87	62	369	376	122
45	220	64	74	44	153	420	133
35	192	35	37	59	288	154	37
35	176	40	48	50	234	206	64
14	111	19	14	27	130	97	21
27	160	40	44	41	223	194	53
51	386	66	87	98	686	354	80
4	39	4	6	8	43	31	2
5	42	9	9	9	61	35	4
2	46	3	4	8	60	28	3
9	46	7	12	26	135	57	18
6	26	7	1	4	42	21	9
4	39	2	8	2	82	21	6
3	12	4	4	8	59	12	3
3	34	13	18	10	68	38	9
1	15	—	5	3	20	8	3
3	15	5	3	5	20	18	7
2	4	2	1	—	15	3	—
4	22	5	4	4	30	33	8
3	32	4	8	8	34	37	5
2	14	1	4	3	17	12	3
3	16	1	3	—	8	5	2
3	14	1	3	—	8	5	2
—	2	—	—	—	—	—	—

Source : Dept. of Household Registration, MOI.

Note : 1.R.O.C. Residents include Overseas Chinese.
2.The figures included same-sex.

表8. 結婚及離婚/終止結婚登記年累計—按國籍及區域別分(續)

單位：人

區域別 Locality	離婚 / 終止結婚			
	合計 Total		本國人 R.O.C.	
	男 Male	女 Female	男 Male	女 Female
一一〇年一至十一月 Jan. - Nov., 2021	43,186	43,648	42,392	38,499
新北市 New Taipei City	7,527	7,607	7,380	6,729
臺北市 Taipei City	3,876	3,920	3,739	3,470
桃園市 Taoyuan City	4,933	4,979	4,821	4,340
臺中市 Taichung City	5,418	5,490	5,333	4,920
臺南市 Tainan City	3,227	3,261	3,179	2,915
高雄市 Kaohsiung City	5,159	5,219	5,074	4,609
臺灣省 Taiwan Prov.	12,870	12,996	12,693	11,378
宜蘭縣 Yilan C.	845	863	836	763
新竹縣 Hsinchu C.	1,156	1,166	1,141	1,043
苗栗縣 Miaoli C.	1,049	1,057	1,039	901
彰化縣 Changhua C.	1,957	1,957	1,931	1,722
南投縣 Nantou C.	911	913	896	779
雲林縣 Yunlin C.	1,042	1,044	1,032	882
嘉義縣 Chiayi C.	832	832	822	684
屏東縣 Pingtung C.	1,607	1,647	1,581	1,454
臺東縣 Taitung C.	471	489	461	440
花蓮縣 Hualien C.	767	781	752	717
澎湖縣 Penghu C.	235	239	235	221
基隆市 Keelung City	720	726	708	628
新竹市 Hsinchu City	826	830	815	749
嘉義市 Chiayi City	452	452	444	395
福建省 Fuchien Prov.	176	176	173	138
金門縣 Kinmen C.	158	158	155	125
連江縣 Lienchiang C.	18	18	18	13

TABLE 8. MARRIAGE AND DIVORCE / TERMINATED MARRIAGES REGISTRATIONS OF THE YEAR - BY NATIONALITY AND LOCALITY (CONT.)

Unit : Persons

Divorce / Terminated Marriages							
大陸地區 Mainland		港澳 H.K. & Macao		東南亞 S.E. Asia		其他國家 Others	
男 Male	女 Female	男 Male	女 Female	男 Male	女 Female	男 Male	女 Female
181	2,511	68	79	197	2,455	348	104
35	446	10	12	33	394	69	26
22	275	15	13	19	136	81	26
22	284	10	13	48	332	32	10
25	307	5	8	22	246	33	9
16	180	2	5	10	159	20	2
18	298	9	12	15	284	43	16
41	693	17	15	50	896	69	14
3	45	1	1	—	54	5	—
—	43	2	—	7	78	6	2
6	76	—	—	2	80	2	—
2	86	2	3	10	144	12	2
6	53	1	2	4	78	4	1
—	57	2	5	5	100	3	—
2	57	1	—	3	90	4	1
7	87	4	—	7	103	8	3
6	23	—	—	2	26	2	—
3	33	1	—	3	31	8	—
—	6	—	1	—	11	—	—
5	54	—	—	3	43	4	1
1	43	1	1	2	33	7	4
—	30	2	2	2	25	4	—
2	28	—	1	—	8	1	1
2	24	—	1	—	8	1	—
—	4	—	—	—	—	—	1

表9. 現住人口遷入遷出登記—按月別分

TABLE 9. MIGRATION REGISTRATION OF RESIDENT POPULATION
- BY MONTH

單位：人

1. 男女合計

年(月)別 Year (Month)	遷入						
	合計 Total	自外國 From Foreign Countries	自他省(市)				
			新北市 New Taipei City	臺北市 Taipei City	桃園市 Taoyuan City	臺中市 Taichung City	臺南市 Tainan City
一〇一年 2012	1,118,006	43,093	105,793	78,137	—	39,259	24,671
一〇二年 2013	1,079,702	39,546	101,769	76,680	—	38,290	24,181
一〇三年 2014	1,073,783	38,680	102,234	75,246	—	39,109	24,034
一〇四年 2015	1,004,108	36,928	99,230	76,258	32,203	36,855	23,191
一〇五年 2016	964,536	38,132	92,001	80,211	30,749	34,399	21,903
一〇六年 2017	948,049	35,784	88,933	79,324	30,324	34,118	21,594
一〇七年 2018	984,815	36,829	89,542	81,008	34,504	35,952	22,343
一〇八年 2019	972,043	39,120	82,298	86,325	35,409	36,347	22,107
一〇九年 2020	946,251	16,859	81,869	87,701	37,789	35,561	20,919
十一月 Nov.	68,722	1,332	6,070	6,025	2,782	2,357	1,460
十二月 Dec.	77,830	1,682	6,530	6,386	2,981	2,740	1,718
一一〇年 2021	839,709	13,911	72,404	75,334	35,312	30,494	18,429
一月 Jan.	69,158	1,051	6,023	6,044	2,804	2,503	1,535
二月 Feb.	64,406	972	5,626	6,023	2,628	2,319	1,435
三月 Mar.	91,907	934	8,028	8,233	3,741	3,248	1,938
四月 Apr.	80,225	1,055	7,329	7,602	3,916	2,846	1,697
五月 May	65,063	1,362	5,531	5,468	2,863	2,423	1,354
六月 June	62,038	1,251	5,407	4,613	2,364	2,389	1,470
七月 July	79,668	1,003	6,864	7,249	3,281	3,151	1,885
八月 Aug.	90,165	1,131	7,793	8,565	3,878	3,365	2,028
九月 Sept.	93,087	1,354	7,599	9,141	3,731	3,159	1,977
十月 Oct.	69,547	1,662	5,751	6,201	2,923	2,545	1,526
十一月 Nov.	74,445	2,136	6,453	6,195	3,183	2,546	1,584
較上月增減(%) VS. with Last Month	7.04	28.52	12.21	-0.10	8.89	0.04	3.80
較上年同月增減(%) VS. with Last Year	8.33	60.36	6.31	2.82	14.41	8.02	8.49

資料來源：本部戶政司。
說明：桃園市於103年12月25日改制升格為直轄市，103年以前無數值。

1. BOTH SEX

Unit : Persons

Immigrants / In-migrants							
From Other Provinces (Cities)				自本省 他縣市 Other C. & City of Prov.	自本縣 市他鄉 鎮市區 Other Township, City & Dist.	初設 戶籍 First Reg.	其他 Others
高雄市 Kaohsiung City	臺灣省 Taiwan Prov.	福建省 Fuchien Prov.	其他省市 Others				
39,049	129,066	3,174	9	81,879	550,253	23,500	123
37,654	121,543	3,456	6	79,864	534,093	22,463	157
38,858	119,918	4,054	36	81,925	529,528	19,250	911
35,665	113,398	4,662	24	47,147	480,415	18,006	126
33,996	102,400	4,968	29	45,216	461,604	18,756	172
33,956	101,003	4,964	25	44,046	457,133	16,704	141
34,427	101,855	5,290	23	46,665	479,279	16,965	133
32,674	97,678	5,533	19	44,866	473,169	16,368	130
32,508	91,409	4,851	6	43,376	481,769	11,469	165
2,403	6,569	293	—	2,940	35,643	841	7
2,717	8,015	290	1	3,451	40,109	1,201	9
29,153	80,860	3,977	2	39,498	430,312	9,915	108
2,488	7,015	332	—	3,124	35,194	1,042	3
2,405	6,512	382	—	3,221	31,926	949	8
3,105	8,840	429	—	4,213	48,080	1,104	14
2,794	7,721	407	1	4,136	39,833	876	12
2,291	6,292	317	—	3,324	32,879	949	10
2,173	6,106	454	—	3,129	32,021	656	5
2,869	7,965	521	1	3,878	40,387	604	10
3,047	9,039	378	—	4,242	45,780	909	10
2,860	8,296	224	—	3,894	49,832	1,009	11
2,415	6,329	258	—	2,853	36,162	912	10
2,706	6,745	275	—	3,484	38,218	905	15
12.05	6.57	6.59	--	22.12	5.69	-0.77	50.00
12.61	2.68	-6.14	--	18.50	7.22	7.61	114.29

Source : Dept. of Household Registration, MOI.
Note : Taoyuan City on 25, December 2014, upgraded to special municipalities by reforming or merging; hence, values are nil before 2014.

表9. 現住人口遷入遷出登記—按月別分(續1)

TABLE 9. MIGRATION REGISTRATION OF RESIDENT POPULATION - BY MONTH(CONT. 1)

單位：人

1. 男女合計

年(月)別 Year (Month)	遷出							
	合計 Total	往外國 To Foreign Countries	往他省(市)					
			新北市 New Taipei City	臺北市 Taipei City	桃園市 Taoyuan City	臺中市 Taichung City	臺南市 Tainan City	高雄市 Kaohsiung City
一〇一年 2012	1,102,326	50,250	104,204	85,701	—	44,792	24,619	35,611
一〇二年 2013	1,065,212	47,224	98,819	78,325	—	44,178	24,158	34,981
一〇三年 2014	1,060,001	44,170	94,136	77,543	—	45,773	23,319	34,320
一〇四年 2015	995,527	45,947	87,379	66,046	67,867	50,013	22,436	32,814
一〇五年 2016	952,829	44,807	87,296	60,452	59,872	46,899	22,167	32,713
一〇六年 2017	939,240	43,270	86,665	58,891	58,709	45,324	22,626	31,741
一〇七年 2018	975,927	44,485	91,579	60,487	56,491	46,152	21,895	31,477
一〇八年 2019	959,325	42,364	99,231	56,974	52,487	42,304	22,144	33,495
一〇九年 2020	980,229	61,973	100,145	54,378	51,855	41,943	21,170	31,090
十一月 Nov.	72,352	5,769	7,311	4,007	3,489	3,428	1,452	2,038
十二月 Dec.	82,289	7,306	7,398	4,459	3,853	4,577	1,632	2,226
一一〇年 2021	977,858	161,677	86,047	45,246	44,845	37,955	19,994	27,572
一月 Jan.	75,030	7,940	6,904	3,903	3,514	3,838	1,621	2,308
二月 Feb.	70,092	7,576	6,676	3,527	3,420	3,439	1,547	2,297
三月 Mar.	103,253	13,359	9,164	5,027	4,973	4,324	2,091	3,084
四月 Apr.	89,640	11,296	8,661	4,395	4,524	3,518	1,949	2,752
五月 May	77,381	14,601	6,619	3,427	3,327	2,785	1,557	2,237
六月 June	72,088	11,945	5,690	3,462	3,318	2,710	1,617	2,148
七月 July	92,830	14,740	8,103	4,024	4,616	3,725	2,134	2,790
八月 Aug.	106,597	18,435	9,663	4,719	5,208	3,999	2,348	2,986
九月 Sept.	113,546	22,810	10,000	5,143	4,603	3,445	1,949	2,693
十月 Oct.	85,367	18,363	7,169	3,544	3,496	2,995	1,488	2,059
十一月 Nov.	92,034	20,612	7,398	4,075	3,846	3,177	1,693	2,218
較上月增減(%) VS. with Last Month	7.81	12.25	3.19	14.98	10.01	6.08	13.78	7.72
較上年同月增減(%) VS. with Last Year	27.20	257.29	1.19	1.70	10.23	-7.32	16.60	8.83

1. BOTH SEX

Unit: Persons

Emigrants / Out-migrants							鄉鎮區內住址變更 Change Residence	
To Other Provinces (Cities)			往本省 他縣市 Other C. & City of Prov.	往本縣 市他鄉 鎮市區 Other Town- ship, City & Dist.	廢止戶籍 Cancelled Reg.	其他 Others	入 In	出 Out
臺灣省 Taiwan Prov.	福建省 Fuchien Prov.	其他省市 Others						
111,720	12,492	1	81,878	550,246	560	252	574,466	574,466
112,090	10,912	—	79,850	534,037	353	285	549,436	549,436
118,029	10,322	10	81,923	529,499	213	744	599,840	599,840
85,978	8,929	—	47,147	480,415	243	313	653,958	653,958
84,724	6,504	—	45,216	461,604	260	315	629,050	629,050
83,358	6,902	—	44,046	457,133	263	312	615,260	615,260
90,213	6,627	—	46,665	479,279	321	256	636,306	636,306
85,841	5,895	—	44,866	473,169	324	231	638,353	638,353
86,644	5,382	—	43,376	481,769	304	200	644,038	644,038
5,833	401	—	2,940	35,643	33	8	48,044	48,044
6,771	461	—	3,451	40,109	32	14	52,630	52,630
78,765	5,539	—	39,498	430,312	274	134	562,239	562,239
6,332	324	—	3,124	35,194	19	9	46,578	46,578
6,083	341	—	3,221	31,926	25	14	41,107	41,107
8,507	392	—	4,213	48,080	25	14	62,764	62,764
8,107	406	—	4,136	39,833	43	20	52,564	52,564
6,303	284	—	3,324	32,879	28	10	44,973	44,973
5,835	196	—	3,129	32,021	12	5	41,095	41,095
7,995	398	—	3,878	40,387	27	13	51,427	51,427
8,506	664	—	4,242	45,780	35	12	58,889	58,889
7,959	1,195	—	3,894	49,832	12	11	65,659	65,659
6,460	737	—	2,853	36,162	28	13	46,878	46,878
6,678	602	—	3,484	38,218	20	13	50,305	50,305
7.72	-18.32	--	22.12	5.69	-28.57	—	7.31	7.31
8.83	50.12	--	18.50	7.22	-39.39	62.50	4.71	4.71

表9. 現住人口遷入遷出登記—按月別分(續2)

TABLE 9. MIGRATION REGISTRATION OF RESIDENT POPULATION
- BY MONTH(CONT. 2)

單位：人

2. 男性

年(月)別 Year (Month)	遷入						
	合計 Total	自外國 From Foreign Countries	自他省(市)				
			新北市 New Taipei City	臺北市 Taipei City	桃園市 Taoyuan City	臺中市 Taichung City	臺南市 Tainan City
一〇一年 2012	504,612	19,984	50,087	36,655	—	17,657	11,140
一〇二年 2013	487,877	18,513	48,237	36,156	—	17,138	10,881
一〇三年 2014	487,087	17,919	48,425	35,484	—	17,621	10,912
一〇四年 2015	453,242	17,286	45,909	35,951	14,931	16,650	10,456
一〇五年 2016	436,644	17,535	43,336	38,158	14,208	15,550	10,038
一〇六年 2017	431,110	16,441	41,731	37,551	14,383	15,654	9,884
一〇七年 2018	448,628	17,070	41,985	38,239	16,311	16,379	10,204
一〇八年 2019	443,200	18,061	38,146	41,098	16,653	16,500	10,220
一〇九年 2020	433,868	8,134	38,105	41,944	17,771	16,083	9,570
十一月 Nov.	31,586	644	2,831	2,855	1,299	1,077	659
十二月 Dec.	35,040	761	2,957	3,029	1,411	1,222	759
一一〇年 2021	386,303	6,662	33,820	36,165	16,718	14,014	8,571
一月 Jan.	31,649	520	2,784	2,900	1,340	1,124	687
二月 Feb.	29,669	470	2,650	2,943	1,210	1,085	656
三月 Mar.	42,138	489	3,725	3,880	1,788	1,538	884
四月 Apr.	37,159	545	3,424	3,649	1,847	1,305	814
五月 May	29,741	618	2,577	2,622	1,310	1,108	654
六月 June	28,761	573	2,554	2,227	1,130	1,115	677
七月 July	36,657	472	3,197	3,510	1,563	1,455	834
八月 Aug.	42,008	583	3,722	4,102	1,868	1,549	973
九月 Sept.	42,704	657	3,514	4,395	1,791	1,487	906
十月 Oct.	31,796	791	2,668	2,958	1,429	1,112	745
十一月 Nov.	34,021	944	3,005	2,979	1,442	1,136	741
較上月增減(%) VS. with Last Month	7.00	19.34	12.63	0.71	0.91	2.16	-0.54
較上年同月增減(%) VS. with Last Year	7.71	46.58	6.15	4.34	11.01	5.48	12.44

2. MALE

Unit : Persons

Immigrants / In-migrants							
From Other Provinces (Cities)				自本省 他縣市 Other C. & City of Prov.	自本縣 市他鄉 鎮市區 Other Township, City & Dist.	初設 戶籍 First Reg.	其他 Others
高雄市 Kaohsiung City	臺灣省 Taiwan Prov.	福建省 Fuchien Prov.	其他省市 Others				
18,131	58,624	1,821	3	36,947	248,056	5,451	56
17,541	55,282	1,968	4	36,480	240,321	5,256	100
18,278	54,397	2,298	19	37,635	238,815	4,775	509
16,495	51,899	2,546	13	21,145	215,131	4,775	55
15,803	47,321	2,775	16	20,285	206,694	4,842	83
15,808	46,922	2,708	15	20,001	205,384	4,569	59
16,115	47,109	2,903	11	21,116	216,455	4,666	65
15,184	45,346	2,923	17	20,467	213,504	5,016	65
15,292	42,409	2,691	4	19,577	218,612	3,585	91
1,153	3,127	163	—	1,341	16,150	282	5
1,214	3,508	169	1	1,533	18,116	355	5
14,001	37,812	2,197	1	17,972	195,553	2,764	53
1,158	3,287	187	—	1,367	15,958	336	1
1,150	3,026	211	—	1,493	14,455	317	3
1,505	4,046	229	—	1,935	21,754	354	11
1,375	3,641	239	1	1,918	18,142	253	6
1,114	3,005	171	—	1,512	14,807	240	3
1,044	2,854	233	—	1,409	14,736	206	3
1,334	3,737	288	—	1,778	18,296	189	4
1,479	4,320	213	—	1,931	21,047	215	6
1,420	3,791	124	—	1,807	22,592	216	4
1,147	2,952	147	—	1,280	16,340	223	4
1,275	3,153	155	—	1,542	17,426	215	8
11.16	6.81	5.44	--	20.47	6.65	-3.59	100.00
10.58	0.83	-4.91	--	14.99	7.90	-23.76	60.00

表9. 現住人口遷入遷出登記—按月別分(續3)

TABLE 9. MIGRATION REGISTRATION OF RESIDENT POPULATION - BY MONTH(CONT. 3)

單位：人

2. 男性

年(月)別 Year (Month)	遷出							
	合計 Total	往外國 To Foreign Countries	往他省(市)					
			新北市 New Taipei City	臺北市 Taipei City	桃園市 Taoyuan City	臺中市 Taichung City	臺南市 Tainan City	高雄市 Kaohsiung City
一〇一年 2012	502,197	22,745	47,467	39,451	—	20,098	11,148	16,200
一〇二年 2013	485,137	20,985	44,961	36,093	—	19,783	11,018	16,013
一〇三年 2014	483,874	19,627	42,704	35,646	—	20,633	10,667	15,851
一〇四年 2015	451,627	20,306	40,038	30,101	30,983	22,343	10,289	15,081
一〇五年 2016	434,410	20,024	40,414	27,815	28,064	21,215	10,236	15,313
一〇六年 2017	429,722	19,471	40,227	26,955	27,970	20,436	10,493	14,614
一〇七年 2018	447,240	20,211	42,390	27,655	26,873	20,640	10,218	14,755
一〇八年 2019	439,444	19,166	46,222	25,587	24,601	19,346	10,234	15,664
一〇九年 2020	449,525	27,284	47,181	24,628	24,227	19,007	10,056	14,280
十一月 Nov.	33,157	2,487	3,422	1,828	1,615	1,569	707	993
十二月 Dec.	36,975	3,041	3,470	2,013	1,726	1,898	730	978
一一〇年 2021	446,026	69,034	40,524	20,571	21,215	17,372	9,515	12,892
一月 Jan.	34,091	3,287	3,227	1,754	1,680	1,735	756	1,072
二月 Feb.	32,159	3,268	3,180	1,599	1,636	1,522	730	1,052
三月 Mar.	47,202	5,901	4,243	2,275	2,318	1,965	1,014	1,447
四月 Apr.	41,397	5,018	4,091	2,029	2,092	1,668	959	1,297
五月 May	35,041	6,140	3,082	1,568	1,605	1,314	742	1,062
六月 June	32,875	4,891	2,747	1,531	1,595	1,233	762	986
七月 July	42,248	6,236	3,847	1,791	2,164	1,711	1,021	1,345
八月 Aug.	49,033	7,817	4,581	2,238	2,562	1,845	1,094	1,439
九月 Sept.	51,445	9,608	4,696	2,331	2,151	1,522	940	1,231
十月 Oct.	38,653	7,854	3,373	1,609	1,614	1,384	701	951
十一月 Nov.	41,882	9,014	3,457	1,846	1,798	1,473	796	1,010
較上月增減(%) VS. with Last Month	8.35	14.77	2.49	14.73	11.40	6.43	13.55	6.20
較上年同月增減(%) VS. with Last Year	26.31	262.44	1.02	0.98	11.33	-6.12	12.59	1.71

2. MALE

Unit: Persons

Emigrants / Out-migrants							鄉鎮區內住址變更 Change Residence	
To Other Provinces (Cities)			往本縣 他縣市 Other C. & City of Prov.	往本縣 市他鄉 鎮市區 Other Town- ship, City & Dist.	廢止戶籍 Cancelled Reg.	其他 Others	入 In	出 Out
臺灣省 Taiwan Prov.	福建省 Fuchien Prov.	其他省市 Others						
53,302	6,440	1	36,946	248,051	193	155	269,662	269,662
53,578	5,669	—	36,468	240,275	176	118	257,795	257,795
56,518	5,390	6	37,634	238,812	66	320	282,578	282,578
41,234	4,768	—	21,145	215,131	85	123	310,303	310,303
40,731	3,401	—	20,285	206,694	88	130	298,435	298,435
40,175	3,771	—	20,001	205,384	94	131	292,857	292,857
43,166	3,548	—	21,116	216,455	104	109	300,848	300,848
41,107	3,309	—	20,467	213,504	120	117	301,422	301,422
41,458	3,028	—	19,577	218,612	105	82	305,939	305,939
2,812	218	—	1,341	16,150	12	3	22,809	22,809
3,176	278	—	1,533	18,116	11	5	25,137	25,137
38,267	2,942	—	17,972	195,553	102	67	267,288	267,288
3,050	193	—	1,367	15,958	8	4	22,235	22,235
3,022	190	—	1,493	14,455	5	7	19,463	19,463
4,122	211	—	1,935	21,754	9	8	29,814	29,814
3,911	247	—	1,918	18,142	17	8	25,123	25,123
3,029	159	—	1,512	14,807	14	7	21,838	21,838
2,871	109	—	1,409	14,736	4	1	19,802	19,802
3,834	205	—	1,778	18,296	12	8	24,275	24,275
4,147	320	—	1,931	21,047	7	5	27,959	27,959
3,958	599	—	1,807	22,592	4	6	30,839	30,839
3,130	396	—	1,280	16,340	15	6	22,119	22,119
3,193	313	—	1,542	17,426	7	7	23,821	23,821
6.20	-20.96	--	20.47	6.65	-53.33	16.67	7.69	7.69
1.71	43.58	--	14.99	7.90	-41.67	133.33	4.44	4.44

表9. 現住人口遷入遷出登記—按月別分(續4)

TABLE 9. MIGRATION REGISTRATION OF RESIDENT POPULATION
- BY MONTH(CONT. 4)

單位：人

3. 女性

年(月)別 Year (Month)	遷入						
	合計 Total	自外國 From Foreign Countries	自他省(市)				
			新北市 New Taipei City	臺北市 Taipei City	桃園市 Taoyuan City	臺中市 Taichung City	臺南市 Tainan City
一〇一年 2012	613,394	23,109	55,706	41,482	—	21,602	13,531
一〇二年 2013	591,825	21,033	53,532	40,524	—	21,152	13,300
一〇三年 2014	586,696	20,761	53,809	39,762	—	21,488	13,122
一〇四年 2015	550,866	19,642	53,321	40,307	17,272	20,205	12,735
一〇五年 2016	527,892	20,597	48,665	42,053	16,541	18,849	11,865
一〇六年 2017	516,939	19,343	47,202	41,773	15,941	18,464	11,710
一〇七年 2018	536,187	19,759	47,557	42,769	18,193	19,573	12,139
一〇八年 2019	528,843	21,059	44,152	45,227	18,756	19,847	11,887
一〇九年 2020	512,383	8,725	43,764	45,757	20,018	19,478	11,349
十一月 Nov.	37,136	688	3,239	3,170	1,483	1,280	801
十二月 Dec.	42,790	921	3,573	3,357	1,570	1,518	959
一一〇年 2021	453,406	7,249	38,584	39,169	18,594	16,480	9,858
一月 Jan.	37,509	531	3,239	3,144	1,464	1,379	848
二月 Feb.	34,737	502	2,976	3,080	1,418	1,234	779
三月 Mar.	49,769	445	4,303	4,353	1,953	1,710	1,054
四月 Apr.	43,066	510	3,905	3,953	2,069	1,541	883
五月 May	35,322	744	2,954	2,846	1,553	1,315	700
六月 June	33,277	678	2,853	2,386	1,234	1,274	793
七月 July	43,011	531	3,667	3,739	1,718	1,696	1,051
八月 Aug.	48,157	548	4,071	4,463	2,010	1,816	1,055
九月 Sept.	50,383	697	4,085	4,746	1,940	1,672	1,071
十月 Oct.	37,751	871	3,083	3,243	1,494	1,433	781
十一月 Nov.	40,424	1,192	3,448	3,216	1,741	1,410	843
較上月增減(%) VS. with Last Month	7.08	36.85	11.84	-0.83	16.53	-1.61	7.94
較上年同月增減(%) VS. with Last Year	8.85	73.26	6.45	1.45	17.40	10.16	5.24

3. FEMALE

Unit : Persons

Immigrants / In-migrants							
From Other Provinces (Cities)				自本省 他縣市 Other C. & City of Prov.	自本縣 市他鄉 鎮市區 Other Township, City & Dist.	初設 戶籍 First Reg.	其他 Others
高雄市 Kaohsiung City	臺灣省 Taiwan Prov.	福建省 Fuchien Prov.	其他省市 Others				
20,918	70,442	1,353	6	44,932	302,197	18,049	67
20,113	66,261	1,488	2	43,384	293,772	17,207	57
20,580	65,521	1,756	17	44,290	290,713	14,475	402
19,170	61,499	2,116	11	26,002	265,284	13,231	71
18,193	55,079	2,193	13	24,931	254,910	13,914	89
18,148	54,081	2,256	10	24,045	251,749	12,135	82
18,312	54,746	2,387	12	25,549	262,824	12,299	68
17,490	52,332	2,610	2	24,399	259,665	11,352	65
17,216	49,000	2,160	2	23,799	263,157	7,884	74
1,250	3,442	130	—	1,599	19,493	559	2
1,503	4,507	121	—	1,918	21,993	846	4
15,152	43,048	1,780	1	21,526	234,759	7,151	55
1,330	3,728	145	—	1,757	19,236	706	2
1,255	3,486	171	—	1,728	17,471	632	5
1,600	4,794	200	—	2,278	26,326	750	3
1,419	4,080	168	—	2,218	21,691	623	6
1,177	3,287	146	—	1,812	18,072	709	7
1,129	3,252	221	—	1,720	17,285	450	2
1,535	4,228	233	1	2,100	22,091	415	6
1,568	4,719	165	—	2,311	24,733	694	4
1,440	4,505	100	—	2,087	27,240	793	7
1,268	3,377	111	—	1,573	19,822	689	6
1,431	3,592	120	—	1,942	20,792	690	7
12.85	6.37	8.11	--	23.46	4.89	0.15	16.67
14.48	4.36	-7.69	--	21.45	6.66	23.43	250.00

表9. 現住人口遷入遷出登記—按月別分(續5完)

TABLE 9. MIGRATION REGISTRATION OF RESIDENT POPULATION - BY MONTH(END)

單位：人

3. 女性

年(月)別 Year (Month)	遷 出							
	合 計 Total	往外國 To Foreign Countries	往他省(市)					
			新北市 New Taipei City	臺北市 Taipei City	桃園市 Taoyuan City	臺中市 Taichung City	臺南市 Tainan City	高雄市 Kaohsiung City
一〇一年 2012	600,129	27,505	56,737	46,250	—	24,694	13,471	19,411
一〇二年 2013	580,075	26,239	53,858	42,232	—	24,395	13,140	18,968
一〇三年 2014	576,127	24,543	51,432	41,897	—	25,140	12,652	18,469
一〇四年 2015	543,900	25,641	47,341	35,945	36,884	27,670	12,147	17,733
一〇五年 2016	518,419	24,783	46,882	32,637	31,808	25,684	11,931	17,400
一〇六年 2017	509,518	23,799	46,438	31,936	30,739	24,888	12,133	17,127
一〇七年 2018	528,687	24,274	49,189	32,832	29,618	25,512	11,677	16,722
一〇八年 2019	519,881	23,198	53,009	31,387	27,886	22,958	11,910	17,831
一〇九年 2020	530,704	34,689	52,964	29,750	27,628	22,936	11,114	16,810
十一月 Nov.	39,195	3,282	3,889	2,179	1,874	1,859	745	1,045
十二月 Dec.	45,314	4,265	3,928	2,446	2,127	2,679	902	1,248
一一〇年 2021	531,832	92,643	45,523	24,675	23,630	20,583	10,479	14,680
一 月 Jan.	40,939	4,653	3,677	2,149	1,834	2,103	865	1,236
二 月 Feb.	37,933	4,308	3,496	1,928	1,784	1,917	817	1,245
三 月 Mar.	56,051	7,458	4,921	2,752	2,655	2,359	1,077	1,637
四 月 Apr.	48,243	6,278	4,570	2,366	2,432	1,850	990	1,455
五 月 May	42,340	8,461	3,537	1,859	1,722	1,471	815	1,175
六 月 June	39,213	7,054	2,943	1,931	1,723	1,477	855	1,162
七 月 July	50,582	8,504	4,256	2,233	2,452	2,014	1,113	1,445
八 月 Aug.	57,564	10,618	5,082	2,481	2,646	2,154	1,254	1,547
九 月 Sept.	62,101	13,202	5,304	2,812	2,452	1,923	1,009	1,462
十 月 Oct.	46,714	10,509	3,796	1,935	1,882	1,611	787	1,108
十一月 Nov.	50,152	11,598	3,941	2,229	2,048	1,704	897	1,208
較上月增減(%) VS. with Last Month	7.36	10.36	3.82	15.19	8.82	5.77	13.98	9.03
較上年同月增減(%) VS. with Last Year	27.96	253.38	1.34	2.29	9.28	-8.34	20.40	15.60

3. FEMALE

Unit: Persons

Emigrants / Out-migrants							鄉鎮區內住址變更 Change Residence	
To Other Provinces (Cities)			往本省 他縣市 Other C. & City of Prov.	往本縣 市他鄉 鎮市區 Other Town- ship, City & Dist.	廢止戶籍 Cancelled Reg.	其他 Others	入 In	出 Out
臺灣省 Taiwan Prov.	福建省 Fuchien Prov.	其他省市 Others						
58,418	6,052	—	44,932	302,195	367	97	304,804	304,804
58,512	5,243	—	43,382	293,762	177	167	291,641	291,641
61,511	4,932	4	44,289	290,687	147	424	317,262	317,262
44,744	4,161	—	26,002	265,284	158	190	343,655	343,655
43,993	3,103	—	24,931	254,910	172	185	330,615	330,615
43,183	3,131	—	24,045	251,749	169	181	322,403	322,403
47,047	3,079	—	25,549	262,824	217	147	335,458	335,458
44,734	2,586	—	24,399	259,665	204	114	336,931	336,931
45,186	2,354	—	23,799	263,157	199	118	338,099	338,099
3,021	183	—	1,599	19,493	21	5	25,235	25,235
3,595	183	—	1,918	21,993	21	9	27,493	27,493
40,498	2,597	—	21,526	234,759	172	67	294,951	294,951
3,282	131	—	1,757	19,236	11	5	24,343	24,343
3,061	151	—	1,728	17,471	20	7	21,644	21,644
4,385	181	—	2,278	26,326	16	6	32,950	32,950
4,196	159	—	2,218	21,691	26	12	27,441	27,441
3,274	125	—	1,812	18,072	14	3	23,135	23,135
2,964	87	—	1,720	17,285	8	4	21,293	21,293
4,161	193	—	2,100	22,091	15	5	27,152	27,152
4,359	344	—	2,311	24,733	28	7	30,930	30,930
4,001	596	—	2,087	27,240	8	5	34,820	34,820
3,330	341	—	1,573	19,822	13	7	24,759	24,759
3,485	289	—	1,942	20,792	13	6	26,484	26,484
9.03	-15.25	--	23.46	4.89	—	-14.29	6.97	6.97
15.60	57.92	--	21.45	6.66	-38.10	20.00	4.95	4.95

表10. 現住人口遷入遷出登記—按區域別分

單位：人

1. 男女合計

區域別 Locality	遷入						
	合計 Total	自外國 From Foreign Countries	自他省(市)				
			新北市 New Taipei City	臺北市 Taipei City	桃園市 Taoyuan City	臺中市 Taichung City	臺南市 Tainan City
一一〇年十一月 Nov., 2021	74,445	2,136	6,453	6,195	3,183	2,546	1,584
新 北 市 New Taipei City	13,591	403	—	4,021	1,141	295	165
臺 北 市 Taipei City	9,081	613	2,359	—	391	207	118
桃 園 市 Taoyuan City	8,110	198	1,544	669	—	227	131
臺 中 市 Taichung City	9,914	229	345	310	203	—	177
臺 南 市 Tainan City	5,405	134	182	127	111	160	—
高 雄 市 Kaohsiung City	9,012	195	223	165	155	203	463
臺 灣 省 Taiwan Prov.	18,476	360	1,618	843	1,071	1,411	497
宜蘭縣 Yilan C.	1,436	29	238	109	69	31	10
新竹縣 Hsinchu C.	1,959	44	151	101	310	77	61
苗栗縣 Miaoli C.	1,273	28	115	50	98	178	28
彰化縣 Changhua C.	2,403	49	110	51	57	386	43
南投縣 Nantou C.	983	21	51	31	36	267	22
雲林縣 Yunlin C.	1,452	18	192	56	64	135	45
嘉義縣 Chiayi C.	1,111	19	92	21	39	63	56
屏東縣 Pingtung C.	2,134	39	69	38	62	65	81
臺東縣 Taitung C.	553	4	74	35	50	38	14
花蓮縣 Hualien C.	1,051	7	81	49	68	27	18
澎湖縣 Penghu C.	470	3	56	14	33	42	28
基隆市 Keelung City	1,185	37	224	190	43	15	7
新竹市 Hsinchu City	1,462	43	106	78	98	51	33
嘉義市 Chiayi City	1,004	19	59	20	44	36	51
福 建 省 Fuchien Prov.	856	4	182	60	111	43	33
金門縣 Kimmen C.	718	4	141	51	91	32	23
連江縣 Lienchiang C.	138	—	41	9	20	11	10

資料來源：本部戶政司。

TABLE 10. MIGRATION REGISTRATION OF RESIDENT POPULATION
- BY LOCALITY

1. BOTH SEX

Unit: Persons

Immigrants / In-migrants							
From Other Provinces (Cities)				自本省 他縣市 Other C. & City of Prov.	自本縣 市他鄉 鎮市區 Other Township, City & Dist.	初設 戶籍 First Reg.	其他 Others
高雄市 Kaohsiung City	臺灣省 Taiwan Prov.	福建省 Fuchien Prov.	其他省市 Others				
2,706	6,745	275	—	3,484	38,218	905	15
298	1,409	69	—	—	5,619	169	2
211	745	44	—	—	4,272	116	5
186	1,053	36	—	—	3,936	128	2
241	1,879	22	—	—	6,397	110	1
536	563	14	—	—	3,529	49	—
—	982	27	—	—	6,500	97	2
1,175	—	63	—	3,481	7,718	236	3
26	—	6	—	93	813	12	—
56	—	8	—	598	528	25	—
27	—	3	—	246	475	25	—
53	—	8	—	252	1,348	45	1
28	—	2	—	182	326	17	—
48	—	3	—	287	588	16	—
51	—	3	—	482	266	19	—
584	—	3	—	150	1,019	23	1
58	—	—	—	78	193	9	—
33	—	5	—	109	647	7	—
117	—	3	—	84	87	3	—
19	—	10	—	77	551	11	1
44	—	6	—	427	556	20	—
31	—	3	—	416	321	4	—
59	114	—	—	3	247	—	—
51	88	—	—	2	235	—	—
8	26	—	—	1	12	—	—

Source: Dept. of Household Registration, MOI.

表10. 現住人口遷入遷出登記—按區域別分(續1)

單位：人

1. 男女合計

區域別 Locality	合計 Total	往外國 To Foreign Countries	遷出					
			往他省(市)					
			新北市 New Taipei City	臺北市 Taipei City	桃園市 Taoyuan City	臺中市 Taichung City	臺南市 Tainan City	高雄市 Kaohsiung City
一一〇年十一月 Nov., 2021	92,034	20,612	7,398	4,075	3,846	3,177	1,693	2,218
新 北 市 New Taipei City	16,817	4,738	—	2,359	1,544	345	182	223
臺 北 市 Taipei City	15,676	5,197	4,021	—	669	310	127	165
桃 園 市 Taoyuan City	8,971	1,849	1,141	391	—	203	111	155
臺 中 市 Taichung City	11,110	2,165	295	207	227	—	160	203
臺 南 市 Tainan City	6,225	1,111	165	118	131	177	—	463
高 雄 市 Kaohsiung City	11,090	1,879	298	211	186	241	536	—
臺 灣 省 Taiwan Prov.	21,463	3,516	1,409	745	1,053	1,879	563	982
宜蘭縣 Yilan C.	1,564	226	182	85	86	33	9	20
新竹縣 Hsinchu C.	1,690	345	95	67	145	72	26	39
苗栗縣 Miaoli C.	1,407	264	78	57	99	154	13	27
彰化縣 Changhua C.	3,501	563	155	82	102	691	74	85
南投縣 Nantou C.	1,312	221	56	41	50	381	25	34
雲林縣 Yunlin C.	1,695	259	139	55	94	149	49	49
嘉義縣 Chiayi C.	1,321	161	68	29	56	85	95	72
屏東縣 Pingtung C.	2,363	390	96	35	64	70	111	408
臺東縣 Taitung C.	601	77	50	26	37	39	19	43
花蓮縣 Hualien C.	1,282	173	101	66	78	38	14	32
澎湖縣 Penghu C.	306	27	24	14	15	26	8	64
基隆市 Keelung City	1,506	328	246	110	91	33	14	27
新竹市 Hsinchu City	1,703	322	70	60	102	47	21	26
嘉義市 Chiayi City	1,212	160	49	18	34	61	85	56
福 建 省 Fuchien Prov.	682	157	69	44	36	22	14	27
金門縣 Kimmen C.	599	146	54	38	25	20	12	24
連江縣 Lienchiang C.	83	11	15	6	11	2	2	3

TABLE 10. MIGRATION REGISTRATION OF RESIDENT POPULATION
- BY LOCALITY (CONT. 1)

1. BOTH SEX

Unit: Persons

Emigrants / Out-migrants							鄉鎮區內住址變更 Change Residence	
To Other Provinces (Cities)			往本省 他縣市	往本縣 市他鄉 鎮市區	廢止戶籍	其他	入 In	出 Out
臺灣省 Taiwan Prov.	福建省 Fuchien Prov.	其他省市 Others	Other C. & City of Prov.	Other Town- ship, City & Dist.	Cancelled Reg.	Others		
6,678	602	—	3,484	38,218	20	13	50,305	50,305
1,618	182	—	—	5,619	5	2	10,216	10,216
843	60	—	—	4,272	7	5	5,831	5,831
1,071	111	—	—	3,936	2	1	6,266	6,266
1,411	43	—	—	6,397	1	1	6,282	6,282
497	33	—	—	3,529	—	1	3,092	3,092
1,175	59	—	—	6,500	4	1	5,321	5,321
—	114	—	3,481	7,718	1	2	13,012	13,012
—	7	—	103	813	—	—	844	844
—	6	—	366	528	1	—	1,257	1,257
—	10	—	230	475	—	—	1,003	1,003
—	20	—	380	1,348	—	1	1,938	1,938
—	4	—	174	326	—	—	748	748
—	6	—	307	588	—	—	1,105	1,105
—	4	—	485	266	—	—	601	601
—	14	—	155	1,019	—	1	1,429	1,429
—	5	—	112	193	—	—	547	547
—	5	—	128	647	—	—	740	740
—	4	—	37	87	—	—	275	275
—	10	—	96	551	—	—	684	684
—	12	—	487	556	—	—	1,006	1,006
—	7	—	421	321	—	—	835	835
63	—	—	3	247	—	—	285	285
44	—	—	1	235	—	—	257	257
19	—	—	2	12	—	—	28	28

表10. 現住人口遷入遷出登記—按區域別分(續2)

單位：人

2. 男性

區域別 Locality	遷入						
	合計 Total	自外國 From Foreign Countries	自他省(市)				
			新北市 New Taipei City	臺北市 Taipei City	桃園市 Taoyuan City	臺中市 Taichung City	臺南市 Tainan City
一一〇年十一月 Nov., 2021	34,021	944	3,005	2,979	1,442	1,136	741
新 北 市 New Taipei City	6,188	187	—	1,904	518	139	71
臺 北 市 Taipei City	4,141	254	1,082	—	159	93	51
桃 園 市 Taoyuan City	3,746	90	689	338	—	93	68
臺 中 市 Taichung City	4,478	94	149	144	94	—	81
臺 南 市 Tainan City	2,466	58	81	64	54	66	—
高 雄 市 Kaohsiung City	4,089	90	110	81	63	98	218
臺 灣 省 Taiwan Prov.	8,469	169	803	421	498	624	235
宜蘭縣 Yilan C.	696	15	124	58	32	11	3
新竹縣 Hsinchu C.	926	19	74	53	150	41	31
苗栗縣 Miaoli C.	593	14	65	26	56	80	17
彰化縣 Changhua C.	1,001	24	56	28	24	154	20
南投縣 Nantou C.	440	7	31	11	12	128	4
雲林縣 Yunlin C.	641	8	91	26	27	62	20
嘉義縣 Chiayi C.	478	10	43	11	13	28	24
屏東縣 Pingtung C.	971	16	34	16	26	25	35
臺東縣 Taitung C.	262	3	34	15	16	21	7
花蓮縣 Hualien C.	479	2	39	21	36	15	7
澎湖縣 Penghu C.	264	—	22	9	19	22	22
基隆市 Keelung City	552	18	104	88	19	5	4
新竹市 Hsinchu City	703	23	61	47	48	17	17
嘉義市 Chiayi City	463	10	25	12	20	15	24
福 建 省 Fuchien Prov.	444	2	91	27	56	23	17
金門縣 Kimmen C.	352	2	72	24	40	16	9
連江縣 Lienchiang C.	92	—	19	3	16	7	8

TABLE 10. MIGRATION REGISTRATION OF RESIDENT POPULATION
- BY LOCALITY (CONT. 2)

2. MALE

Unit: Persons

Immigrants / In-migrants							
From Other Provinces (Cities)				自本省 他縣市 Other C. & City of Prov.	自本縣 市他鄉 鎮市區 Other Township, City & Dist.	初設 戶籍 First Reg.	其他 Others
高雄市 Kaohsiung City	臺灣省 Taiwan Prov.	福建省 Fuchien Prov.	其他省市 Others				
1,275	3,153	155	—	1,542	17,426	215	8
122	664	39	—	—	2,500	43	1
84	353	24	—	—	1,988	50	3
88	503	19	—	—	1,832	25	1
118	876	11	—	—	2,877	33	1
252	269	10	—	—	1,600	12	—
—	423	17	—	—	2,966	22	1
577	—	35	—	1,540	3,536	30	1
10	—	3	—	46	393	1	—
26	—	4	—	283	242	3	—
11	—	2	—	113	206	3	—
24	—	5	—	100	561	5	—
11	—	1	—	71	161	3	—
19	—	1	—	124	261	2	—
32	—	3	—	194	119	1	—
277	—	2	—	67	471	1	1
34	—	—	—	33	97	2	—
19	—	4	—	38	298	—	—
72	—	2	—	48	48	—	—
9	—	2	—	40	260	3	—
21	—	3	—	197	263	6	—
12	—	3	—	186	156	—	—
34	65	—	—	2	127	—	—
27	42	—	—	1	119	—	—
7	23	—	—	1	8	—	—

表10. 現住人口遷入遷出登記—按區域別分(續3)

單位：人

2. 男性

區域別 Locality	合計 Total	往外國 To Foreign Countries	遷出					
			往他省(市)					
			新北市 New Taipei City	臺北市 Taipei City	桃園市 Taoyuan City	臺中市 Taichung City	臺南市 Tainan City	高雄市 Kaohsiung City
一一〇年十一月 Nov., 2021	41,882	9,014	3,457	1,846	1,798	1,473	796	1,010
新 北 市 New Taipei City	7,556	2,047	—	1,082	689	149	81	110
臺 北 市 Taipei City	7,143	2,174	1,904	—	338	144	64	81
桃 園 市 Taoyuan City	4,102	827	518	159	—	94	54	63
臺 中 市 Taichung City	4,985	971	139	93	93	—	66	98
臺 南 市 Tainan City	2,859	518	71	51	68	81	—	218
高 雄 市 Kaohsiung City	5,054	810	122	84	88	118	252	—
臺 灣 省 Taiwan Prov.	9,825	1,593	664	353	503	876	269	423
宜蘭縣 Yilan C.	738	95	86	41	45	15	2	8
新竹縣 Hsinchu C.	770	150	46	37	61	38	16	17
苗栗縣 Miaoli C.	624	128	32	23	49	70	7	12
彰化縣 Changhua C.	1,572	260	79	39	48	325	35	39
南投縣 Nantou C.	612	102	26	21	20	177	8	18
雲林縣 Yunlin C.	762	122	80	23	39	72	25	18
嘉義縣 Chiayi C.	604	71	35	19	30	30	49	30
屏東縣 Pingtung C.	1,072	185	41	13	31	28	49	172
臺東縣 Taitung C.	298	38	28	17	19	19	9	19
花蓮縣 Hualien C.	570	65	39	32	43	13	8	9
澎湖縣 Penghu C.	172	10	10	10	10	20	5	35
基隆市 Keelung City	669	143	105	38	46	16	4	9
新竹市 Hsinchu City	816	156	37	33	44	23	13	12
嘉義市 Chiayi City	546	68	20	7	18	30	39	25
福 建 省 Fuchien Prov.	358	74	39	24	19	11	10	17
金門縣 Kimmen C.	312	71	31	18	15	10	8	16
連江縣 Lienchiang C.	46	3	8	6	4	1	2	1

TABLE 10. MIGRATION REGISTRATION OF RESIDENT POPULATION
- BY LOCALITY (CONT. 3)

2. MALE

Unit: Persons

Emigrants / Out-migrants							鄉鎮區內住址變更 Change Residence	
To Other Provinces (Cities)			往本省 他縣市	往本縣 市他鄉 鎮市區	廢止戶籍	其他	入 In	出 Out
臺灣省 Taiwan Prov.	福建省 Fuchien Prov.	其他省市 Others	Other C. & City of Prov.	Other Town- ship, City & Dist.	Cancelled Reg.	Others		
3,193	313	—	1,542	17,426	7	7	23,821	23,821
803	91	—	—	2,500	3	1	4,838	4,838
421	27	—	—	1,988	—	2	2,762	2,762
498	56	—	—	1,832	—	1	2,983	2,983
624	23	—	—	2,877	1	—	2,946	2,946
235	17	—	—	1,600	—	—	1,474	1,474
577	34	—	—	2,966	2	1	2,548	2,548
—	65	—	1,540	3,536	1	2	6,119	6,119
—	4	—	49	393	—	—	383	383
—	—	—	162	242	1	—	595	595
—	7	—	90	206	—	—	483	483
—	12	—	173	561	—	1	913	913
—	2	—	77	161	—	—	336	336
—	4	—	118	261	—	—	531	531
—	3	—	218	119	—	—	287	287
—	7	—	74	471	—	1	700	700
—	2	—	50	97	—	—	250	250
—	3	—	60	298	—	—	344	344
—	1	—	23	48	—	—	120	120
—	7	—	41	260	—	—	339	339
—	7	—	228	263	—	—	463	463
—	6	—	177	156	—	—	375	375
35	—	—	2	127	—	—	151	151
23	—	—	1	119	—	—	131	131
12	—	—	1	8	—	—	20	20

表10. 現住人口遷入遷出登記—按區域別分(續4)

TABLE 10. MIGRATION REGISTRATION OF RESIDENT POPULATION
- BY LOCALITY(CONT. 4)

單位：人

3. 女性

區域別 Locality	遷入						
	合計 Total	自外國 From Foreign Countries	自他省(市)				
			新北市 New Taipei City	臺北市 Taipei City	桃園市 Taoyuan City	臺中市 Taichung City	臺南市 Tainan City
一一〇年十一月 Nov., 2021	40,424	1,192	3,448	3,216	1,741	1,410	843
新 北 市 New Taipei City	7,403	216	—	2,117	623	156	94
臺 北 市 Taipei City	4,940	359	1,277	—	232	114	67
桃 園 市 Taoyuan City	4,364	108	855	331	—	134	63
臺 中 市 Taichung City	5,436	135	196	166	109	—	96
臺 南 市 Tainan City	2,939	76	101	63	57	94	—
高 雄 市 Kaohsiung City	4,923	105	113	84	92	105	245
臺 灣 省 Taiwan Prov.	10,007	191	815	422	573	787	262
宜蘭縣 Yilan C.	740	14	114	51	37	20	7
新竹縣 Hsinchu C.	1,033	25	77	48	160	36	30
苗栗縣 Miaoli C.	680	14	50	24	42	98	11
彰化縣 Changhua C.	1,402	25	54	23	33	232	23
南投縣 Nantou C.	543	14	20	20	24	139	18
雲林縣 Yunlin C.	811	10	101	30	37	73	25
嘉義縣 Chiayi C.	633	9	49	10	26	35	32
屏東縣 Pingtung C.	1,163	23	35	22	36	40	46
臺東縣 Taitung C.	291	1	40	20	34	17	7
花蓮縣 Hualien C.	572	5	42	28	32	12	11
澎湖縣 Penghu C.	206	3	34	5	14	20	6
基隆市 Keelung City	633	19	120	102	24	10	3
新竹市 Hsinchu City	759	20	45	31	50	34	16
嘉義市 Chiayi City	541	9	34	8	24	21	27
福 建 省 Fuchien Prov.	412	2	91	33	55	20	16
金門縣 Kimmen C.	366	2	69	27	51	16	14
連江縣 Lienchiang C.	46	—	22	6	4	4	2

3. FEMALE

Unit: Persons

Immigrants / In-migrants							
From Other Provinces (Cities)				自本省 他縣市 Other C. & City of Prov.	自本縣 市他鄉 鎮市區 Other Township, City & Dist.	初設 戶籍 First Reg.	其他 Others
高雄市 Kaohsiung City	臺灣省 Taiwan Prov.	福建省 Fuchien Prov.	其他省市 Others				
1,431	3,592	120	—	1,942	20,792	690	7
176	745	30	—	—	3,119	126	1
127	392	20	—	—	2,284	66	2
98	550	17	—	—	2,104	103	1
123	1,003	11	—	—	3,520	77	—
284	294	4	—	—	1,929	37	—
—	559	10	—	—	3,534	75	1
598	—	28	—	1,941	4,182	206	2
16	—	3	—	47	420	11	—
30	—	4	—	315	286	22	—
16	—	1	—	133	269	22	—
29	—	3	—	152	787	40	1
17	—	1	—	111	165	14	—
29	—	2	—	163	327	14	—
19	—	—	—	288	147	18	—
307	—	1	—	83	548	22	—
24	—	—	—	45	96	7	—
14	—	1	—	71	349	7	—
45	—	1	—	36	39	3	—
10	—	8	—	37	291	8	1
23	—	3	—	230	293	14	—
19	—	—	—	230	165	4	—
25	49	—	—	1	120	—	—
24	46	—	—	1	116	—	—
1	3	—	—	—	4	—	—

表10. 現住人口遷入遷出登記—按區域別分(續5完)

TABLE 10. MIGRATION REGISTRATION OF RESIDENT POPULATION - BY LOCALITY(END)

單位：人

3. 女性

區域別 Locality	合計 Total	往外國 To Foreign Countries	遷出					
			往他省(市)					
			新北市 New Taipei City	臺北市 Taipei City	桃園市 Taoyuan City	臺中市 Taichung City	臺南市 Tainan City	高雄市 Kaohsiung City
一一〇年十一月 Nov., 2021	50,152	11,598	3,941	2,229	2,048	1,704	897	1,208
新 北 市 New Taipei City	9,261	2,691	—	1,277	855	196	101	113
臺 北 市 Taipei City	8,533	3,023	2,117	—	331	166	63	84
桃 園 市 Taoyuan City	4,869	1,022	623	232	—	109	57	92
臺 中 市 Taichung City	6,125	1,194	156	114	134	—	94	105
臺 南 市 Tainan City	3,366	593	94	67	63	96	—	245
高 雄 市 Kaohsiung City	6,036	1,069	176	127	98	123	284	—
臺 灣 省 Taiwan Prov.	11,638	1,923	745	392	550	1,003	294	559
宜蘭縣 Yilan C.	826	131	96	44	41	18	7	12
新竹縣 Hsinchu C.	920	195	49	30	84	34	10	22
苗栗縣 Miaoli C.	783	136	46	34	50	84	6	15
彰化縣 Changhua C.	1,929	303	76	43	54	366	39	46
南投縣 Nantou C.	700	119	30	20	30	204	17	16
雲林縣 Yunlin C.	933	137	59	32	55	77	24	31
嘉義縣 Chiayi C.	717	90	33	10	26	55	46	42
屏東縣 Pingtung C.	1,291	205	55	22	33	42	62	236
臺東縣 Taitung C.	303	39	22	9	18	20	10	24
花蓮縣 Hualien C.	712	108	62	34	35	25	6	23
澎湖縣 Penghu C.	134	17	14	4	5	6	3	29
基隆市 Keelung City	837	185	141	72	45	17	10	18
新竹市 Hsinchu City	887	166	33	27	58	24	8	14
嘉義市 Chiayi City	666	92	29	11	16	31	46	31
福 建 省 Fuchien Prov.	324	83	30	20	17	11	4	10
金門縣 Kimmen C.	287	75	23	20	10	10	4	8
連江縣 Lienchiang C.	37	8	7	—	7	1	—	2

3. FEMALE

Unit: Persons

Emigrants / Out-migrants							鄉鎮區內住址變更 Change Residence	
To Other Provinces (Cities)			往本省 他縣市	往本縣 市他鄉 鎮市區	廢止戶籍	其他	入	出
臺灣省 Taiwan Prov.	福建省 Fuchien Prov.	其他省市 Others	Other C. & City of Prov.	Other Town- ship, City & Dist.	Cancelled Reg.	Others	In	Out
3,485	289	—	1,942	20,792	13	6	26,484	26,484
815	91	—	—	3,119	2	1	5,378	5,378
422	33	—	—	2,284	7	3	3,069	3,069
573	55	—	—	2,104	2	—	3,283	3,283
787	20	—	—	3,520	—	1	3,336	3,336
262	16	—	—	1,929	—	1	1,618	1,618
598	25	—	—	3,534	2	—	2,773	2,773
—	49	—	1,941	4,182	—	—	6,893	6,893
—	3	—	54	420	—	—	461	461
—	6	—	204	286	—	—	662	662
—	3	—	140	269	—	—	520	520
—	8	—	207	787	—	—	1,025	1,025
—	2	—	97	165	—	—	412	412
—	2	—	189	327	—	—	574	574
—	1	—	267	147	—	—	314	314
—	7	—	81	548	—	—	729	729
—	3	—	62	96	—	—	297	297
—	2	—	68	349	—	—	396	396
—	3	—	14	39	—	—	155	155
—	3	—	55	291	—	—	345	345
—	5	—	259	293	—	—	543	543
—	1	—	244	165	—	—	460	460
28	—	—	1	120	—	—	134	134
21	—	—	—	116	—	—	126	126
7	—	—	1	4	—	—	8	8

表11. 現住人口遷入遷出登記年累計—按區域別分

單位：人

1. 男女合計

區域別 Locality	遷入						
	合計 Total	自外國 From Foreign Countries	自他省(市)				
			新北市 New Taipei City	臺北市 Taipei City	桃園市 Taoyuan City	臺中市 Taichung City	臺南市 Tainan City
一一〇年一至十一月 Jan. - Nov., 2021	839,709	13,911	72,404	75,334	35,312	30,494	18,429
新 北 市 New Taipei City	151,690	2,863	—	47,572	12,191	3,666	2,042
臺 北 市 Taipei City	97,744	4,151	26,102	—	4,184	2,530	1,330
桃 園 市 Taoyuan City	92,524	1,159	17,150	8,448	—	2,447	1,482
臺 中 市 Taichung City	110,591	1,325	4,313	3,382	2,600	—	2,049
臺 南 市 Tainan City	62,291	701	2,216	1,533	1,376	1,949	—
高 雄 市 Kaohsiung City	101,774	1,379	2,795	2,131	1,807	2,105	5,316
臺 灣 省 Taiwan Prov.	214,842	2,307	18,415	11,729	12,304	17,232	5,838
宜蘭縣 Yilan C.	17,324	174	2,350	1,699	810	407	119
新竹縣 Hsinchu C.	23,749	281	1,993	1,667	3,222	1,259	528
苗栗縣 Miaoli C.	14,787	170	1,155	705	1,298	2,065	269
彰化縣 Changhua C.	27,495	276	1,265	702	645	4,276	489
南投縣 Nantou C.	11,741	157	635	325	366	3,278	206
雲林縣 Yunlin C.	16,574	130	1,789	579	716	1,616	543
嘉義縣 Chiayi C.	11,524	106	893	285	460	734	931
屏東縣 Pingtung C.	23,115	255	990	531	737	814	924
臺東縣 Taitung C.	6,736	61	806	332	610	403	207
花蓮縣 Hualien C.	12,796	109	1,267	627	761	412	179
澎湖縣 Penghu C.	4,846	22	404	212	301	393	323
基隆市 Keelung City	14,736	182	2,942	2,351	621	237	99
新竹市 Hsinchu City	19,829	290	1,459	1,399	1,467	951	455
嘉義市 Chiayi City	9,590	94	467	315	290	387	566
福 建 省 Fuchien Prov.	8,253	26	1,413	539	850	565	372
金門縣 Kimmen C.	6,930	25	1,162	433	637	464	307
連江縣 Lienchiang C.	1,323	1	251	106	213	101	65

資料來源：本部戶政司。

TABLE 11. MIGRATION REGISTRATION OF RESIDENT POPULATION OF THE YEAR - BY LOCALITY

1. BOTH SEX

Unit: Persons

Immigrants / In-migrants							
From Other Provinces (Cities)				自本省 他縣市 Other C. & City of Prov.	自本縣 市他鄉 鎮市區 Other Township, City & Dist.	初設 戶籍 First Reg.	其他 Others
高雄市 Kaohsiung City	臺灣省 Taiwan Prov.	福建省 Fuchien Prov.	其他省市 Others				
29,153	80,860	3,977	2	39,498	430,312	9,915	108
3,200	16,447	929	—	—	60,744	2,016	20
2,131	8,565	404	—	—	46,749	1,576	22
2,149	12,540	629	—	—	45,312	1,197	11
2,799	22,435	377	—	—	70,190	1,110	11
5,924	6,744	252	1	—	41,061	531	3
—	12,924	494	—	—	71,714	1,099	10
12,355	—	892	1	39,480	91,911	2,349	29
249	—	55	—	1,316	9,981	164	—
754	—	89	—	6,911	6,768	274	3
296	—	49	—	2,883	5,674	222	1
529	—	96	—	2,902	15,962	347	6
297	—	63	—	2,079	4,192	141	2
664	—	59	—	3,244	7,036	198	—
689	—	45	1	4,130	3,101	149	—
5,510	—	134	—	1,782	11,178	255	5
632	—	46	—	1,118	2,466	53	2
422	—	48	—	1,498	7,398	75	—
1,143	—	32	—	821	1,169	26	—
195	—	85	—	918	6,960	141	5
591	—	52	—	5,624	7,321	218	2
384	—	39	—	4,254	2,705	86	3
595	1,205	—	—	18	2,631	37	2
509	903	—	—	13	2,450	25	2
86	302	—	—	5	181	12	—

Source: Dept. of Household Registration, MOI.

表11. 現住人口遷入遷出登記年累計—按區域別分(續1)

TABLE 11. MIGRATION REGISTRATION OF RESIDENT POPULATION OF THE YEAR - BY LOCALITY(CONT. 1)

單位：人

1. 男女合計

區域別 Locality	合計 Total	遷出						
		往外國 To Foreign Countries	往他省(市)					
			新北市 New Taipei City	臺北市 Taipei City	桃園市 Taoyuan City	臺中市 Taichung City	臺南市 Tainan City	高雄市 Kaohsiung City
一一〇年一至十一月 Jan. - Nov., 2021	977,858	161,677	86,047	45,246	44,845	37,955	19,994	27,572
新 北 市 New Taipei City	168,336	35,104	—	26,102	17,150	4,313	2,216	2,795
臺 北 市 Taipei City	166,554	44,361	47,572	—	8,448	3,382	1,533	2,131
桃 園 市 Taoyuan City	94,310	13,642	12,191	4,184	—	2,600	1,376	1,807
臺 中 市 Taichung City	116,729	16,008	3,666	2,530	2,447	—	1,949	2,105
臺 南 市 Tainan City	67,988	8,479	2,042	1,330	1,482	2,049	—	5,316
高 雄 市 Kaohsiung City	116,165	15,254	3,200	2,131	2,149	2,799	5,924	—
臺 灣 省 Taiwan Prov.	240,267	27,947	16,447	8,565	12,540	22,435	6,744	12,924
宜蘭縣 Yilan C.	18,246	1,905	1,922	1,107	983	437	185	292
新竹縣 Hsinchu C.	19,599	2,660	1,093	749	2,050	720	344	344
苗栗縣 Miaoli C.	16,298	2,243	1,086	559	1,324	2,134	252	290
彰化縣 Changhua C.	38,483	4,277	1,822	814	1,124	7,750	862	963
南投縣 Nantou C.	15,027	1,872	722	380	529	4,259	313	442
雲林縣 Yunlin C.	19,539	2,006	1,648	641	978	2,169	716	786
嘉義縣 Chiayi C.	14,285	1,414	880	336	656	1,008	1,058	812
屏東縣 Pingtung C.	26,600	2,874	998	472	858	997	1,190	5,983
臺東縣 Taitung C.	7,460	716	681	243	661	434	279	730
花蓮縣 Hualien C.	14,473	1,342	1,262	641	1,014	524	217	395
澎湖縣 Penghu C.	4,400	229	347	167	263	355	270	905
基隆市 Keelung City	16,654	2,328	2,736	1,507	960	403	162	261
新竹市 Hsinchu City	19,222	2,774	799	684	835	629	331	279
嘉義市 Chiayi City	9,981	1,307	451	265	305	616	565	442
福 建 省 Fuchien Prov.	7,509	882	929	404	629	377	252	494
金門縣 Kimmen C.	6,443	806	740	330	448	317	221	425
連江縣 Lienchiang C.	1,066	76	189	74	181	60	31	69

1. BOTH SEX

Unit: Persons

Emigrants / Out-migrants							鄉鎮區內住址變更 Change Residence	
To Other Provinces (Cities)			往本縣 他縣市 Other C. & City of Prov.	往本縣 市他鄉 鎮市區 Other Town- ship, City & Dist.	廢止戶籍 Cancelled Reg.	其他 Others	入 In	出 Out
臺灣省 Taiwan Prov.	福建省 Fuchien Prov.	其他省市 Others						
78,765	5,539	—	39,498	430,312	274	134	562,239	562,239
18,415	1,413	—	—	60,744	55	29	109,132	109,132
11,729	539	—	—	46,749	89	21	62,381	62,381
12,304	850	—	—	45,312	26	18	71,639	71,639
17,232	565	—	—	70,190	24	13	68,243	68,243
5,838	372	—	—	41,061	13	6	36,002	36,002
12,355	595	—	—	71,714	37	7	60,732	60,732
—	1,205	—	39,480	91,911	30	39	150,833	150,833
—	60	—	1,369	9,981	5	—	11,028	11,028
—	85	—	4,781	6,768	1	4	15,586	15,586
—	82	—	2,649	5,674	2	3	11,873	11,873
—	174	—	4,719	15,962	7	9	22,682	22,682
—	109	—	2,203	4,192	1	5	10,783	10,783
—	95	—	3,462	7,036	2	—	12,617	12,617
—	70	—	4,942	3,101	4	4	6,542	6,542
—	181	—	1,864	11,178	1	4	15,126	15,126
—	40	—	1,207	2,466	1	2	6,167	6,167
—	73	—	1,605	7,398	1	1	8,087	8,087
—	29	—	666	1,169	—	—	2,683	2,683
—	93	—	1,239	6,960	2	3	8,298	8,298
—	69	—	5,497	7,321	3	1	12,844	12,844
—	45	—	3,277	2,705	—	3	6,517	6,517
892	—	—	18	2,631	—	1	3,277	3,277
700	—	—	5	2,450	—	1	2,842	2,842
192	—	—	13	181	—	—	435	435

表11. 現住人口遷入遷出登記年累計—按區域別分(續2)

TABLE 11. MIGRATION REGISTRATION OF RESIDENT POPULATION OF THE YEAR - BY LOCALITY(CONT. 2)

單位：人

2. 男性

區域別 Locality	遷入						
	合計 Total	自外國 From Foreign Countries	自他省(市)				
			新北市 New Taipei City	臺北市 Taipei City	桃園市 Taoyuan City	臺中市 Taichung City	臺南市 Tainan City
一一〇年一至十一月 Jan. - Nov., 2021	386,303	6,662	33,820	36,165	16,718	14,014	8,571
新 北 市 New Taipei City	69,807	1,379	—	22,554	5,653	1,631	956
臺 北 市 Taipei City	44,808	1,890	11,815	—	1,891	1,141	600
桃 園 市 Taoyuan City	42,626	553	7,981	4,107	—	1,113	665
臺 中 市 Taichung City	49,806	650	1,940	1,579	1,193	—	934
臺 南 市 Tainan City	28,760	343	1,065	766	640	882	—
高 雄 市 Kaohsiung City	46,375	654	1,317	1,004	845	952	2,486
臺 灣 省 Taiwan Prov.	99,774	1,180	8,983	5,876	6,062	7,993	2,730
宜蘭縣 Yilan C.	8,101	88	1,138	822	392	167	51
新竹縣 Hsinchu C.	11,264	130	973	864	1,568	629	280
苗栗縣 Miaoli C.	6,906	99	586	372	634	1,005	128
彰化縣 Changhua C.	12,015	141	597	352	320	1,821	192
南投縣 Nantou C.	5,430	80	334	161	163	1,552	82
雲林縣 Yunlin C.	7,539	70	919	292	346	757	244
嘉義縣 Chiayi C.	5,219	58	450	147	212	327	414
屏東縣 Pingtung C.	10,731	119	470	249	370	369	410
臺東縣 Taitung C.	3,237	33	388	158	302	196	89
花蓮縣 Hualien C.	5,945	58	586	316	398	206	79
澎湖縣 Penghu C.	2,713	11	221	125	166	218	197
基隆市 Keelung City	6,929	84	1,379	1,134	306	105	48
新竹市 Hsinchu City	9,464	158	736	738	749	472	243
嘉義市 Chiayi City	4,281	51	206	146	136	169	273
福 建 省 Fuchien Prov.	4,347	13	719	279	434	302	200
金門縣 Kimmen C.	3,494	13	573	218	307	235	154
連江縣 Lienchiang C.	853	—	146	61	127	67	46

2. MALE

Unit: Persons

Immigrants / In-migrants							
From Other Provinces (Cities)				自本省 他縣市 Other C. & City of Prov.	自本縣 市他鄉 鎮市區 Other Township, City & Dist.	初設 戶籍 First Reg.	其他 Others
高雄市 Kaohsiung City	臺灣省 Taiwan Prov.	福建省 Fuchien Prov.	其他省市 Others				
14,001	37,812	2,197	1	17,972	195,553	2,764	53
1,440	7,797	493	—	—	27,234	661	9
951	3,964	209	—	—	21,673	660	14
1,048	5,986	315	—	—	20,575	277	6
1,304	10,212	210	—	—	31,459	319	6
2,838	3,181	143	1	—	18,775	124	2
—	5,997	291	—	—	32,521	303	5
6,087	—	536	—	17,957	41,948	412	10
116	—	31	—	641	4,634	21	—
382	—	52	—	3,264	3,070	52	—
150	—	33	—	1,325	2,544	30	—
225	—	66	—	1,175	7,069	54	3
140	—	41	—	902	1,955	20	—
322	—	33	—	1,386	3,153	17	—
339	—	30	—	1,848	1,375	19	—
2,693	—	81	—	808	5,126	33	3
303	—	24	—	532	1,200	11	1
192	—	27	—	699	3,362	22	—
647	—	20	—	480	624	4	—
90	—	45	—	451	3,255	32	—
304	—	28	—	2,609	3,350	76	1
184	—	25	—	1,837	1,231	21	2
333	675	—	—	15	1,368	8	1
275	465	—	—	11	1,235	7	1
58	210	—	—	4	133	1	—

表11. 現住人口遷入遷出登記年累計—按區域別分(續3)

TABLE 11. MIGRATION REGISTRATION OF RESIDENT POPULATION OF THE YEAR - BY LOCALITY(CONT. 3)

單位：人

2. 男性

區域別 Locality	合計 Total	往外國 To Foreign Countries	遷出					
			往他省(市)					
			新北市 New Taipei City	臺北市 Taipei City	桃園市 Taoyuan City	臺中市 Taichung City	臺南市 Tainan City	高雄市 Kaohsiung City
一一〇年一至十一月 Jan. - Nov., 2021	446,026	69,034	40,524	20,571	21,215	17,372	9,515	12,892
新 北 市 New Taipei City	76,127	15,038	—	11,815	7,981	1,940	1,065	1,317
臺 北 市 Taipei City	76,401	18,524	22,554	—	4,107	1,579	766	1,004
桃 園 市 Taoyuan City	43,351	6,040	5,653	1,891	—	1,193	640	845
臺 中 市 Taichung City	52,417	6,930	1,631	1,141	1,113	—	882	952
臺 南 市 Tainan City	31,008	3,652	956	600	665	934	—	2,486
高 雄 市 Kaohsiung City	52,764	6,228	1,440	951	1,048	1,304	2,838	—
臺 灣 省 Taiwan Prov.	109,952	12,196	7,797	3,964	5,986	10,212	3,181	5,997
宜蘭縣 Yilan C.	8,462	847	899	538	466	184	96	117
新竹縣 Hsinchu C.	8,879	1,169	483	355	908	346	151	164
苗栗縣 Miaoli C.	7,261	999	512	254	629	929	126	123
彰化縣 Changhua C.	17,409	1,941	870	376	533	3,500	387	422
南投縣 Nantou C.	6,905	844	357	161	253	1,953	129	196
雲林縣 Yunlin C.	8,918	908	831	298	472	982	362	365
嘉義縣 Chiayi C.	6,409	593	457	151	334	452	501	339
屏東縣 Pingtung C.	12,119	1,211	443	200	428	436	561	2,752
臺東縣 Taitung C.	3,585	314	351	122	314	225	123	369
花蓮縣 Hualien C.	6,582	544	560	295	506	249	96	189
澎湖縣 Penghu C.	2,398	91	196	96	140	201	139	495
基隆市 Keelung City	7,666	987	1,269	655	464	193	78	114
新竹市 Hsinchu City	8,807	1,218	378	348	376	290	164	127
嘉義市 Chiayi City	4,552	530	191	115	163	272	268	225
福 建 省 Fuchien Prov.	4,006	426	493	209	315	210	143	291
金門縣 Kimmen C.	3,336	392	386	163	216	174	123	239
連江縣 Lienchiang C.	670	34	107	46	99	36	20	52

2. MALE

Unit: Persons

Emigrants / Out-migrants							鄉鎮區內住址變更 Change Residence	
To Other Provinces (Cities)			往本省 他縣市	往本縣 市他鄉 鎮市區	廢止戶籍	其他	入 In	出 Out
臺灣省 Taiwan Prov.	福建省 Fuchien Prov.	其他省市 Others	Other C. & City of Prov.	Other Town- ship, City & Dist.	Cancelled Reg.	Others		
38,267	2,942	—	17,972	195,553	102	67	267,288	267,288
8,983	719	—	—	27,234	23	12	51,959	51,959
5,876	279	—	—	21,673	32	7	29,408	29,408
6,062	434	—	—	20,575	9	9	33,869	33,869
7,993	302	—	—	31,459	8	6	32,077	32,077
2,730	200	—	—	18,775	7	3	17,098	17,098
6,087	333	—	—	32,521	10	4	28,914	28,914
—	675	—	17,957	41,948	13	26	72,219	72,219
—	27	—	651	4,634	3	—	5,316	5,316
—	53	—	2,176	3,070	1	3	7,335	7,335
—	45	—	1,098	2,544	—	2	5,723	5,723
—	106	—	2,194	7,069	4	7	11,054	11,054
—	66	—	987	1,955	—	4	5,159	5,159
—	59	—	1,488	3,153	—	—	6,207	6,207
—	33	—	2,170	1,375	2	2	3,162	3,162
—	95	—	864	5,126	—	3	7,203	7,203
—	25	—	541	1,200	—	1	2,957	2,957
—	42	—	738	3,362	1	—	3,721	3,721
—	15	—	401	624	—	—	1,351	1,351
—	48	—	599	3,255	1	3	4,020	4,020
—	37	—	2,518	3,350	1	—	5,984	5,984
—	24	—	1,532	1,231	—	1	3,027	3,027
536	—	—	15	1,368	—	—	1,744	1,744
404	—	—	4	1,235	—	—	1,438	1,438
132	—	—	11	133	—	—	306	306

表11. 現住人口遷入遷出登記年累計—按區域別分(續4)

TABLE 11. MIGRATION REGISTRATION OF RESIDENT POPULATION OF THE YEAR - BY LOCALITY(CONT. 4)

單位：人

3. 女性

區域別 Locality	遷入						
	合計 Total	自外國 From Foreign Countries	自他省(市)				
			新北市 New Taipei City	臺北市 Taipei City	桃園市 Taoyuan City	臺中市 Taichung City	臺南市 Tainan City
一一〇年一至十一月 Jan. - Nov., 2021	453,406	7,249	38,584	39,169	18,594	16,480	9,858
新 北 市 New Taipei City	81,883	1,484	—	25,018	6,538	2,035	1,086
臺 北 市 Taipei City	52,936	2,261	14,287	—	2,293	1,389	730
桃 園 市 Taoyuan City	49,898	606	9,169	4,341	—	1,334	817
臺 中 市 Taichung City	60,785	675	2,373	1,803	1,407	—	1,115
臺 南 市 Tainan City	33,531	358	1,151	767	736	1,067	—
高 雄 市 Kaohsiung City	55,399	725	1,478	1,127	962	1,153	2,830
臺 灣 省 Taiwan Prov.	115,068	1,127	9,432	5,853	6,242	9,239	3,108
宜蘭縣 Yilan C.	9,223	86	1,212	877	418	240	68
新竹縣 Hsinchu C.	12,485	151	1,020	803	1,654	630	248
苗栗縣 Miaoli C.	7,881	71	569	333	664	1,060	141
彰化縣 Changhua C.	15,480	135	668	350	325	2,455	297
南投縣 Nantou C.	6,311	77	301	164	203	1,726	124
雲林縣 Yunlin C.	9,035	60	870	287	370	859	299
嘉義縣 Chiayi C.	6,305	48	443	138	248	407	517
屏東縣 Pingtung C.	12,384	136	520	282	367	445	514
臺東縣 Taitung C.	3,499	28	418	174	308	207	118
花蓮縣 Hualien C.	6,851	51	681	311	363	206	100
澎湖縣 Penghu C.	2,133	11	183	87	135	175	126
基隆市 Keelung City	7,807	98	1,563	1,217	315	132	51
新竹市 Hsinchu City	10,365	132	723	661	718	479	212
嘉義市 Chiayi City	5,309	43	261	169	154	218	293
福 建 省 Fuchien Prov.	3,906	13	694	260	416	263	172
金門縣 Kimmen C.	3,436	12	589	215	330	229	153
連江縣 Lienchiang C.	470	1	105	45	86	34	19

3. FEMALE

Unit: Persons

Immigrants / In-migrants							
From Other Provinces (Cities)				自本省 他縣市 Other C. & City of Prov.	自本縣 市他鄉 鎮市區 Other Township, City & Dist.	初設 戶籍 First Reg.	其他 Others
高雄市 Kaohsiung City	臺灣省 Taiwan Prov.	福建省 Fuchien Prov.	其他省市 Others				
15,152	43,048	1,780	1	21,526	234,759	7,151	55
1,760	8,650	436	—	—	33,510	1,355	11
1,180	4,601	195	—	—	25,076	916	8
1,101	6,554	314	—	—	24,737	920	5
1,495	12,223	167	—	—	38,731	791	5
3,086	3,563	109	—	—	22,286	407	1
—	6,927	203	—	—	39,193	796	5
6,268	—	356	1	21,523	49,963	1,937	19
133	—	24	—	675	5,347	143	—
372	—	37	—	3,647	3,698	222	3
146	—	16	—	1,558	3,130	192	1
304	—	30	—	1,727	8,893	293	3
157	—	22	—	1,177	2,237	121	2
342	—	26	—	1,858	3,883	181	—
350	—	15	1	2,282	1,726	130	—
2,817	—	53	—	974	6,052	222	2
329	—	22	—	586	1,266	42	1
230	—	21	—	799	4,036	53	—
496	—	12	—	341	545	22	—
105	—	40	—	467	3,705	109	5
287	—	24	—	3,015	3,971	142	1
200	—	14	—	2,417	1,474	65	1
262	530	—	—	3	1,263	29	1
234	438	—	—	2	1,215	18	1
28	92	—	—	1	48	11	—

表11. 現住人口遷入遷出登記年累計—按區域別分(續5完)

TABLE 11. MIGRATION REGISTRATION OF RESIDENT POPULATION OF THE YEAR - BY LOCALITY(END)

單位：人

3. 女性

區域別 Locality	合計 Total	往外國 To Foreign Countries	遷出					
			往他省(市)					
			新北市 New Taipei City	臺北市 Taipei City	桃園市 Taoyuan City	臺中市 Taichung City	臺南市 Tainan City	高雄市 Kaohsiung City
一一〇年一至十一月 Jan. - Nov., 2021	531,832	92,643	45,523	24,675	23,630	20,583	10,479	14,680
新 北 市 New Taipei City	92,209	20,066	—	14,287	9,169	2,373	1,151	1,478
臺 北 市 Taipei City	90,153	25,837	25,018	—	4,341	1,803	767	1,127
桃 園 市 Taoyuan City	50,959	7,602	6,538	2,293	—	1,407	736	962
臺 中 市 Taichung City	64,312	9,078	2,035	1,389	1,334	—	1,067	1,153
臺 南 市 Tainan City	36,980	4,827	1,086	730	817	1,115	—	2,830
高 雄 市 Kaohsiung City	63,401	9,026	1,760	1,180	1,101	1,495	3,086	—
臺 灣 省 Taiwan Prov.	130,315	15,751	8,650	4,601	6,554	12,223	3,563	6,927
宜蘭縣Yilan C.	9,784	1,058	1,023	569	517	253	89	175
新竹縣Hsinchu C.	10,720	1,491	610	394	1,142	374	193	180
苗栗縣Miaoli C.	9,037	1,244	574	305	695	1,205	126	167
彰化縣Changhua C.	21,074	2,336	952	438	591	4,250	475	541
南投縣Nantou C.	8,122	1,028	365	219	276	2,306	184	246
雲林縣Yunlin C.	10,621	1,098	817	343	506	1,187	354	421
嘉義縣Chiayi C.	7,876	821	423	185	322	556	557	473
屏東縣Pingtung C.	14,481	1,663	555	272	430	561	629	3,231
臺東縣Taitung C.	3,875	402	330	121	347	209	156	361
花蓮縣Hualien C.	7,891	798	702	346	508	275	121	206
澎湖縣Penghu C.	2,002	138	151	71	123	154	131	410
基隆市Keelung City	8,988	1,341	1,467	852	496	210	84	147
新竹市Hsinchu City	10,415	1,556	421	336	459	339	167	152
嘉義市Chiayi City	5,429	777	260	150	142	344	297	217
福 建 省 Fuchien Prov.	3,503	456	436	195	314	167	109	203
金門縣Kinmen C.	3,107	414	354	167	232	143	98	186
連江縣Lienchiang C.	396	42	82	28	82	24	11	17

3. FEMALE

Unit: Persons

Emigrants / Out-migrants							鄉鎮區內住址變更 Change Residence	
To Other Provinces (Cities)			往本省 他縣市 Other C. & City of Prov.	往本縣 市他鄉 鎮市區 Other Town- ship, City & Dist.	廢止戶籍 Cancelled Reg.	其他 Others	入 In	出 Out
臺灣省 Taiwan Prov.	福建省 Fuchien Prov.	其他省市 Others						
40,498	2,597	—	21,526	234,759	172	67	294,951	294,951
9,432	694	—	—	33,510	32	17	57,173	57,173
5,853	260	—	—	25,076	57	14	32,973	32,973
6,242	416	—	—	24,737	17	9	37,770	37,770
9,239	263	—	—	38,731	16	7	36,166	36,166
3,108	172	—	—	22,286	6	3	18,904	18,904
6,268	262	—	—	39,193	27	3	31,818	31,818
—	530	—	21,523	49,963	17	13	78,614	78,614
—	33	—	718	5,347	2	—	5,712	5,712
—	32	—	2,605	3,698	—	1	8,251	8,251
—	37	—	1,551	3,130	2	1	6,150	6,150
—	68	—	2,525	8,893	3	2	11,628	11,628
—	43	—	1,216	2,237	1	1	5,624	5,624
—	36	—	1,974	3,883	2	—	6,410	6,410
—	37	—	2,772	1,726	2	2	3,380	3,380
—	86	—	1,000	6,052	1	1	7,923	7,923
—	15	—	666	1,266	1	1	3,210	3,210
—	31	—	867	4,036	—	1	4,366	4,366
—	14	—	265	545	—	—	1,332	1,332
—	45	—	640	3,705	1	—	4,278	4,278
—	32	—	2,979	3,971	2	1	6,860	6,860
—	21	—	1,745	1,474	—	2	3,490	3,490
356	—	—	3	1,263	—	1	1,533	1,533
296	—	—	1	1,215	—	1	1,404	1,404
60	—	—	2	48	—	—	129	129

表12. 現住原住民人口數—按月別分

單位：人

年(月)底別 End of Year (Month)	總計 Grand total			平地
	合計 Total	男性 Male	女性 Female	合計 Total
一〇一年 2012	527,250	257,888	269,362	248,042
一〇二年 2013	533,601	260,616	272,985	250,815
一〇三年 2014	540,023	263,252	276,771	253,716
一〇四年 2015	546,698	266,041	280,657	256,730
一〇五年 2016	553,228	268,929	284,299	259,647
一〇六年 2017	559,426	271,683	287,743	262,316
一〇七年 2018	565,561	274,238	291,323	265,101
一〇八年 2019	571,427	276,739	294,688	267,721
一〇九年 2020	576,792	279,070	297,722	269,966
十一月 Nov.	576,374	278,890	297,484	269,847
十二月 Dec.	576,792	279,070	297,722	269,966
一一〇年 2021	580,497	280,726	299,771	271,499
一月 Jan.	577,029	279,144	297,885	270,063
二月 Feb.	577,401	279,324	298,077	270,231
三月 Mar.	577,863	279,506	298,357	270,455
四月 Apr.	578,241	279,678	298,563	270,633
五月 May	578,556	279,855	298,701	270,749
六月 June	578,847	279,962	298,885	270,855
七月 July	579,169	280,094	299,075	270,980
八月 Aug.	579,590	280,292	299,298	271,159
九月 Sept.	579,949	280,472	299,477	271,342
十月 Oct.	580,215	280,586	299,629	271,413
十一月 Nov.	580,497	280,726	299,771	271,499
較上月增減(%) VS. with Last Month	0.05	0.05	0.05	0.03
較上年同月增減(%) VS. with Last Year	0.72	0.66	0.77	0.61

資料來源：本部戶政司。

TABLE 12. INDIGENOUS PEOPLE - BY MONTH

Unit : Persons

原住民 Plain-land Indigenous People		山地原住民 Mountain Indigenous People		
男性 Male	女性 Female	合計 Total	男性 Male	女性 Female
122,653	125,389	279,208	135,235	143,973
123,800	127,015	282,786	136,816	145,970
124,920	128,796	286,307	138,332	147,975
126,144	130,586	289,968	139,897	150,071
127,438	132,209	293,581	141,491	152,090
128,573	133,743	297,110	143,110	154,000
129,724	135,377	300,460	144,514	155,946
130,773	136,948	303,706	145,966	157,740
131,657	138,309	306,826	147,413	159,413
131,616	138,231	306,527	147,274	159,253
131,657	138,309	306,826	147,413	159,413
132,273	139,226	308,998	148,453	160,545
131,672	138,391	306,966	147,472	159,494
131,745	138,486	307,170	147,579	159,591
131,828	138,627	307,408	147,678	159,730
131,905	138,728	307,608	147,773	159,835
131,975	138,774	307,807	147,880	159,927
132,010	138,845	307,992	147,952	160,040
132,057	138,923	308,189	148,037	160,152
132,141	139,018	308,431	148,151	160,280
132,229	139,113	308,607	148,243	160,364
132,247	139,166	308,802	148,339	160,463
132,273	139,226	308,998	148,453	160,545
0.02	0.04	0.06	0.08	0.05
0.50	0.72	0.81	0.80	0.81

Source : Dept. of Household Registration, MOI.

表13. 現住原住民人口數—按區域別分

單位：人

區域別 Locality	總計 Grand Total			平地 Total
	合計 Total	男性 Male	女性 Female	合計 Total
一一〇年十一月底 End of Nov., 2021	580,497	280,726	299,771	271,499
新北市 New Taipei City	57,675	26,660	31,015	39,410
臺北市 Taipei City	17,061	7,302	9,759	9,919
桃園市 Taoyuan City	79,072	37,780	41,292	43,493
臺中市 Taichung City	36,404	16,747	19,657	14,772
臺南市 Tainan City	8,632	3,642	4,990	3,902
高雄市 Kaohsiung City	36,181	16,998	19,183	13,612
臺灣省 Taiwan Prov.	343,999	170,834	173,165	145,577
宜蘭縣 Yilan C.	17,819	8,703	9,116	2,803
新竹縣 Hsinchu C.	22,042	10,818	11,224	3,102
苗栗縣 Miaoli C.	11,421	5,570	5,851	4,587
彰化縣 Changhua C.	6,150	2,687	3,463	3,019
南投縣 Nantou C.	29,510	14,778	14,732	1,776
雲林縣 Yunlin C.	2,703	1,076	1,627	1,360
嘉義縣 Chiayi C.	5,928	2,790	3,138	907
屏東縣 Pingtung C.	60,811	30,003	30,808	4,849
臺東縣 Taitung C.	78,326	40,031	38,295	55,546
花蓮縣 Hualien C.	93,463	47,062	46,401	56,688
澎湖縣 Penghu C.	659	322	337	336
基隆市 Keelung City	9,510	4,600	4,910	7,999
新竹市 Hsinchu City	4,467	1,894	2,573	2,218
嘉義市 Chiayi City	1,190	500	690	387
福建省 Fuchien Prov.	1,473	763	710	814
金門縣 Kinmen C.	1,203	599	604	675
連江縣 Lienchiang C.	270	164	106	139

資料來源：本部戶政司。

TABLE 13. INDIGENOUS PEOPLE - BY LOCALITY

Unit: Persons

原住民 Plain-land Indigenous People		山地原住民 Mountain Indigenous People		
男性 Male	女性 Female	合計 Total	男性 Male	女性 Female
132,273	139,226	308,998	148,453	160,545
18,633	20,777	18,265	8,027	10,238
4,373	5,546	7,142	2,929	4,213
21,196	22,297	35,579	16,584	18,995
7,052	7,720	21,632	9,695	11,937
1,655	2,247	4,730	1,987	2,743
6,341	7,271	22,569	10,657	11,912
72,619	72,958	198,422	98,215	100,207
1,227	1,576	15,016	7,476	7,540
1,401	1,701	18,940	9,417	9,523
2,275	2,312	6,834	3,295	3,539
1,343	1,676	3,131	1,344	1,787
781	995	27,734	13,997	13,737
526	834	1,343	550	793
356	551	5,021	2,434	2,587
2,254	2,595	55,962	27,749	28,213
28,531	27,015	22,780	11,500	11,280
28,641	28,047	36,775	18,421	18,354
158	178	323	164	159
3,955	4,044	1,511	645	866
1,017	1,201	2,249	877	1,372
154	233	803	346	457
404	410	659	359	300
321	354	528	278	250
83	56	131	81	50

Source: Dept. of Household Registration, MOI.

表14. 戶政管理及便民服務案件

單位：件；人

年(月)別 Year(Month)	戶政管理件數 Services Cases of Population Administration							便民服務件數 Citizen Service Cases				
	合計 Total	虛報遷入(出)登記 False Register of Migration	無戶籍人口 Register Not Registered	重複戶籍 Register Reduplicated	未受戶籍校正 Not Correct Register	發現不得用、冒用、變造國民身分證 Illegally Obtained, Fake or Mutilation of Identity Card	受理公文件數 The Amount of Handled Documents	合計 Total	電話、傳真、申請資料 Applied by Telephone or Fax	通信、網路申請資料 Applied by Mail or Network	派員到家辦理服務 Home Service	填發一次告知單(件) Filled Once Notification (Cases)
一〇一年 2012	249	213	12	23	1	-	532,556	17,165	44,082	12,907	225,786	
一〇二年 2013	285	265	-	17	3	-	990,020	15,498	39,165	12,624	235,345	
一〇三年 2014	651	607	9	30	5	-	2,517,324	25,728	42,525	11,870	188,328	
一〇四年 2015	1,348,564	582	5	27	8	71	1,347,871	3,099,127	51,241	38,189	14,083	224,732
一〇五年 2016	1,350,936	542	9	27	1	94	1,350,263	3,716,391	59,835	38,197	17,060	247,571
一〇六年 2017	1,265,472	165	6	23	1	56	1,265,221	4,652,456	67,709	36,652	17,387	204,731
一〇七年 2018	1,235,457	149	2	30	1	124	1,235,151	5,398,970	74,687	41,282	20,666	184,039
一〇八年 2019	1,191,937	144	11	21	-	60	1,191,701	5,732,889	79,212	45,508	17,364	175,162
一〇九年 2020	1,158,912	163	5	16	-	75	1,158,653	5,498,872	75,756	58,367	11,762	172,164
十一月 Nov.	95,111	9	-	2	-	11	95,089	399,818	6,037	7,466	815	14,737
十二月 Dec.	114,581	18	1	1	-	9	114,552	454,896	5,883	6,922	951	15,078
一一〇年 2021	1,065,013	187	7	20	-	133	1,064,666	4,907,615	65,397	78,309	7,518	159,775
一月 Jan.	101,384	12	1	2	-	15	101,354	399,034	5,856	5,665	818	14,240
二月 Feb.	79,526	12	-	1	-	15	79,498	363,737	6,415	5,161	507	12,336
三月 Mar.	107,633	15	-	4	-	14	107,600	549,068	7,438	5,749	1,968	17,528
四月 Apr.	98,235	11	3	3	-	39	98,179	471,414	6,513	7,044	1,447	15,219
五月 May	106,495	13	-	5	-	17	106,460	435,598	5,262	7,185	473	11,853
六月 June	87,075	15	-	1	-	6	87,053	442,233	4,668	6,840	75	11,366
七月 July	91,707	16	1	1	-	7	91,682	448,791	5,871	8,289	144	13,331
八月 Aug.	98,397	8	-	-	-	4	98,385	470,977	6,066	8,774	426	15,585
九月 Sept.	101,305	14	-	2	-	9	101,280	498,615	5,859	7,317	455	16,152
十月 Oct.	91,303	17	-	1	-	4	91,281	394,788	5,622	7,095	557	15,694
十一月 Nov.	101,953	54	2	-	-	3	101,894	433,360	5,827	9,190	648	16,471
較上月增減(%) VS. with Last Month	11.66	217.65	--	-100.00	--	-25.00	11.63	9.77	3.65	29.53	16.34	4.95
較上年同月增減(%) VS. with Last Year	7.19	500.00	--	-100.00	--	-72.73	7.16	8.39	-3.48	23.09	-20.49	11.77

資料來源：本部戶政司與直轄市及縣(市)政府。
 說明：1. 102年12月因臺北市「幸福加福袋送到家專案」，致「便民服務」之「其他」驟增。103年2月起將「便民服務」之「其他」詳列「辦理護照人別確認」、「辦理自然人憑證」、「網路預約辦理戶籍登記」、「國民身分證掛失(含撤銷)」、「派員查明居住事實服務」、「跨機關通報服務」、「到校受理初領國民身分證」等項目。
 2. 未領(換)國民身分證(人)包括年滿14歲未申請初領及全面換證未換領者，103年2月起加強年滿14歲未申請初領者之統計。
 3. 104年1月起將「戶政管理件數」新增「發現不法取得、冒用、變造國民身分證」、「受理公文件數」，刪除其他逾期登記項。

TABLE 14. OFFENSE AND SERVICE CASES OF POPULATION ADMINISTRATION

Unit : Cases;Persons

小計 Subtotal	便民服務件數 Citizen Service Cases							月底未領(換)國民身分證(人) Not Having Identity Card (Persons)			月底櫃檯服務窗口數(件) Located Service Window (Cases)			
	辦理護照人別確認 Identity Verification of Passport Application	辦理自然人憑證 Application of Citizen Digital Certificate	網路預約辦理戶籍登記 Online Reservation of Household Registration	國民身分證掛失(含撤銷) Loss Report of Identity Card (Including Revocation)	派員查明居住事實服務 Reside Fact Inquiry Service	跨機關通報服務 Cross-Agency Notification Service	到校受理初領國民身分證 Apply for Initial Issuance of Identity Card at School	合計 Total	初領 Initial Issuance of Identity Card	全面換證 Replacement of Identity Card				
232,616	-	-	-	-	-	-	-	-	-	-	28,424	-	-	3,284
687,388	-	-	-	-	-	-	-	-	-	-	24,220	-	-	3,260
2,248,873	-	-	-	-	-	-	-	-	-	-	145,267	-	-	3,280
2,770,882	454,182	688,904	16,153	504,959	11,221	929,697	165,766	264,301	251,505	12,796	3,325			
3,353,728	457,200	471,790	15,112	534,471	11,425	1,693,672	170,058	274,526	258,813	15,713	3,232			
4,325,977	451,454	524,007	15,757	511,620	11,951	2,668,676	142,512	258,757	244,434	14,323	3,209			
5,078,296	425,962	564,269	16,534	492,685	12,442	3,426,204	140,200	252,248	239,119	13,129	3,151			
5,415,643	366,414	596,276	17,407	470,226	12,329	3,816,807	136,184	247,902	236,045	11,857	3,136			
5,180,823	44,227	666,325	19,331	446,103	12,177	3,884,027	108,633	273,474	262,590	10,884	3,096			
370,763	819	35,245	1,411	34,338	1,006	294,666	3,278	265,144	254,311	10,833	3,088			
426,062	840	39,335	2,418	39,585	1,021	333,608	9,255	273,474	262,590	10,884	3,096			
4,596,616	10,815	579,316	21,945	373,594	8,402	3,484,674	117,870	276,454	266,697	9,757	3,077			
372,455	734	35,533	1,550	36,664	1,026	285,549	11,399	266,819	256,177	10,642	3,102			
339,318	798	33,832	1,171	32,922	791	261,946	7,858	270,066	259,484	10,582	3,094			
516,385	1,519	49,684	1,698	38,067	1,008	350,874	73,535	207,672	197,171	10,501	3,072			
441,191	1,345	63,947	1,419	34,921	976	321,519	17,064	201,005	190,570	10,435	3,076			
410,825	804	84,899	2,365	31,442	701	287,963	2,651	210,728	200,363	10,365	3,008			
419,284	760	100,604	2,673	32,474	320	282,447	6	220,937	210,611	10,326	3,052			
421,156	803	47,958	2,348	32,869	523	336,655	-	228,584	218,405	10,179	3,072			
440,126	960	45,474	1,503	32,977	758	358,454	-	232,549	222,500	10,049	3,089			
468,832	899	42,521	2,346	33,142	699	388,493	732	245,272	235,279	9,993	3,073			
365,820	1,048	37,153	2,709	33,783	754	288,315	2,058	265,467	255,656	9,811	3,077			
401,224	1,145	37,711	2,163	34,333	846	322,459	2,567	276,454	266,697	9,757	3,077			
9.68	9.26	1.50	-20.16	1.63	12.20	11.84	24.73	4.14	4.32	-0.55	-			
8.22	39.80	7.00	53.30	-0.01	-15.90	9.43	-21.69	4.27	4.87	-9.93	-0.36			

Source : Dept. of Household Registration, MOI.
 Note : 1. Due to "Happiness + Project of sending good-fortune bag to home" of Taipei City, there is a mass increase of the "Others" of "Citizen Service Cases" in Dec. 2013. Besides, the figures of "Others" of "Citizen Service Cases" are split into 7 new categories resulting in a mass increase since Feb. 2014.
 2. The figures of "Not Having Identity Cards" include those citizens over 14 but not having applied for Identity Card and those not yet having applied for the next generation Identity Card. Because of checking through data, the figures of citizens over 14 not having applied for Identity Card are increased since Feb. 2014.
 3. "Service Cases of Population Administration" added "Illegal Obtained, Fake or Mutilation of Identity Card" and "The Amount of Handled Documents" since Jan. 2015, and deleted all items without registration in designated time.

表15. 合作事業概況

Table 15. COOPERATIVE BUSINESS

年(半年)底別 End of Year(Half Year)	社(場)數 No. of Cooperatives	社(場)員數	
		個人社員(人)	
		計 Sub. T	男 Male
一〇一年 2012	4,618	2,641,436	1,400,256
一〇二年 2013	4,533	2,496,537	1,314,607
一〇三年 2014	4,460	2,345,235	1,252,819
一〇四年 2015	4,324	2,211,438	1,195,587
一〇五年 2016	4,260	2,130,344	1,160,503
一〇六年 2017	4,111	2,081,936	1,135,370
一〇七年 2018	4,004	1,999,715	1,091,302
一〇八年 2019	3,867	1,970,339	1,091,788
一〇九年 2020	3,937	1,851,860	1,008,629
六月 June	3,888	1,878,897	1,017,435
十二月 Dec.	3,937	1,851,860	1,008,629
一一〇年 2021	3,918	1,838,146	999,595
六月 June	3,918	1,838,146	999,595
較上期增減(%) VS. with Last Period	-0.48	-0.74	-0.90
較上年同期增減(%) VS. with Last Year	0.77	-2.17	-1.75

資料來源：本部合作及人民團體司籌備處、直轄市、縣(市)政府、中華民國儲蓄互助協會。
說明：本表資料不含信用合作社。

No. of Cooperative Members		股金總額 (千元) Capital (NT\$1,000)	平均每社股金 (千元) Capital per Cooperative (NT\$1,000)
Individual Member (Persons)	法人社員 (個) No. of Legal Persons		
女 Female			
1,241,180	5,451	25,314,617	5,482
1,181,930	5,635	25,856,297	5,704
1,092,416	5,441	26,067,725	5,845
1,015,851	5,346	26,760,597	6,189
969,841	4,994	27,269,200	6,401
946,566	4,976	27,624,850	6,720
908,413	5,096	27,932,683	6,976
878,551	4,746	28,176,132	7,286
843,231	4,723	28,472,251	7,232
838,551	4,734	28,566,840	7,291
838,551	4,734	28,566,840	7,291
-0.56	0.23	0.33	0.82
-2.66	-0.38	1.29	0.51

Source : The Cooperative & Civil Association Preparatory office, MOI., County and City Government, Credit Union League of the Republic of China.

Note : The data of Credit Cooperatives are not included.

表16. 全國性人民團體

TABLE 16. NATIONAL-WIDE CIVIC ASSOCIATIONS

單位：團體數

Unit : Associations

年(季)底別 End of Year(Quarter)	政治團體 Political Associations		職業團體 Occupational Associations			
	政黨 Political Parties	全國性 政治團體 Nation-Wide Political Associations	合計 Total	工業團體 Industrial Associations	商業團體 Commercial Associations	自由職 業團體 Professional Associations
一〇一年 2012	231	43	314	147	119	48
一〇二年 2013	247	44	325	147	127	51
一〇三年 2014	259	46	332	149	131	52
一〇四年 2015	287	47	340	154	134	52
一〇五年 2016	305	48	350	155	144	51
一〇六年 2017	328	50	354	156	147	51
一〇七年 2018	290	49	359	155	150	54
一〇八年 2019	291	45	366	156	153	57
一〇九年 2020	127	—	369	157	155	57
第三季 3rd Qua.	122	—				
第四季 4th Qua.	127	—	369	157	155	57
一一〇年 2021	127	—	370	157	156	57
第一季 1st Qua.	124	—				
第二季 2nd Qua.	127	—	370	157	156	57
第三季 3rd Qua.	127	—				
較上季增減(%) VS. with Last Quarter	0.00	--	0.27	—	0.65	—
較上年同季增減(%) VS. with Last Year	4.10	--	0.82	—	1.96	—

合計 Total	社會團體 Social Associations							
	學術文 化團體 Academic & Cultural Associations	醫療衛 生團體 Medical Associations	宗教團體 Religious Associa- tions	體育團體 Sports Associa- tions	社會服 務及慈 善團體 Social Services & Charity Associations	國際團體 Internat- ional Associa- tions	經濟業 務團體 Economic Business Associa- tions	環保、同 鄉、同學 校友會 及其他 Others(1)
11,172	2,373	975	1,163	1,087	2,411	147	2,107	909
11,750	2,534	1,015	1,231	1,128	2,511	148	2,217	966
12,363	2,639	1,061	1,282	1,190	2,643	151	2,373	1,024
14,371	3,405	1,234	1,317	1,229	3,071	237	2,630	1,248
15,539	3,719	1,320	1,403	1,324	3,324	219	2,883	1,347
16,277	3,881	1,393	1,465	1,382	3,492	212	3,035	1,417
17,892	4,295	1,521	1,549	1,493	3,887	246	3,379	1,522
19,439	4,690	1,634	1,644	1,639	4,240	256	3,684	1,652
20,836	5,040	1,715	1,718	1,757	4,669	263	3,894	1,780
20,836	5,040	1,715	1,718	1,757	4,669	263	3,894	1,780
21,425	5,189	1,757	1,762	1,808	4,813	272	3,981	1,843
21,425	5,189	1,757	1,762	1,808	4,813	272	3,981	1,843
2.83	2.96	2.45	2.56	2.90	3.08	3.42	2.23	3.54
6.80	6.90	5.46	5.32	6.73	8.89	5.02	5.12	7.90

資料來源：本部民政司、合作及人民團體司等備處。

Source : Dept. of Civil Affairs, The Cooperative & Civil Association Preparatory office, MOI.

說明：1. 因應政黨法公布施行，截至109年5月底，所有未依法另行成立政黨之政治團體均被廢止立案，已無全國性政治團體。

Note : In compliance with the Political Parties Act, by the end of May 2020, all the political associations failed to transition into political parties had been abolished and there are no nation-wide political associations.

2. 110年5月新增台灣人民進步黨、中華文化共和黨，6月新增正神名黨。

表17. 辦理土地登記及標示變更登記—按月別分

年 (月) 別 Year (Month)	土地登記 Registration of Land		土地標示變更登記 合 計 Total	
	總筆數 Total Plots	總面積 (平方公尺) Total Area (m ²)	筆 數 Plots	面 積 (平方公尺) Area (m ²)
	一〇一年 2012	3,409,701	2,896,622,924	512,978
一〇二年 2013	3,683,210	2,815,667,898	511,250	1,134,975,544
一〇三年 2014	3,563,292	2,932,275,217	502,127	1,188,214,102
一〇四年 2015	3,417,353	3,045,401,360	480,367	1,193,077,546
一〇五年 2016	3,020,071	2,203,974,401	431,646	658,454,313
一〇六年 2017	3,126,809	2,474,145,918	431,428	985,471,280
一〇七年 2018	3,280,146	2,564,779,740	465,330	1,097,791,516
一〇八年 2019	3,288,348	2,257,065,431	409,334	830,196,802
一〇九年 2020	3,807,945	2,575,431,715	478,592	901,922,191
十一月 Nov.	423,631	277,052,732	71,137	95,250,809
十二月 Dec.	472,871	328,063,898	31,876	86,706,316
一一〇年 2021	3,246,959	2,152,078,552	336,457	698,342,442
一 月 Jan.	403,406	302,233,037	44,438	94,130,027
二 月 Feb.	222,136	150,918,281	16,082	40,806,685
三 月 Mar.	298,983	216,117,067	26,599	83,827,816
四 月 Apr.	298,578	209,872,959	36,291	93,998,198
五 月 May	302,464	184,333,052	28,168	48,217,987
六 月 June	284,288	184,797,544	25,183	56,938,388
七 月 July	272,775	170,133,354	31,283	54,728,264
八 月 Aug.	272,005	178,004,330	26,884	51,281,339
九 月 Sept.	276,543	170,066,561	23,899	48,904,703
十 月 Oct.	283,046	156,060,988	23,730	35,302,816
十一月 Nov.	332,735	229,541,379	53,900	90,206,220
較上月增減(%) VS. with Last Month	17.56	47.08	127.14	155.52
較上年同月增減(%) VS. with Last Year	-21.46	-17.15	-24.23	-5.30

資料來源：直轄市、縣(市)政府。

說明：1. 土地登記係指土地標示變更、所有權第一次、移轉及他項權利等各項登記之總計。
2. 筆數：依各實際辦理之土地筆數計算，土地以地號為基本計算單位，即1地號為1筆。
3. 自106年1月1日起正式廢除地目等則制度，並停止辦理地目變更登記。

TABLE 17. REGISTRATION OF LAND AND REGISTRATION OF CHANGE IN LAND DESCRIPTIONS - BY MONTH

Registration of Change in Land Descriptions				
分 割 Subdivision	合 併 Combination	重測、重劃		
筆 數 Plots	面 積 (平方公尺) Area (m ²)	筆 數 Plots	面 積 (平方公尺) Area (m ²)	筆 數 Plots
195,304	279,059,146	20,424	45,719,099	215,214
201,271	267,769,706	20,462	45,749,275	192,869
187,041	249,551,200	21,449	57,684,899	199,755
173,987	290,967,812	18,308	43,442,057	185,562
159,076	260,126,250	15,186	39,502,162	187,661
163,545	270,230,057	15,082	39,331,537	191,717
163,253	287,813,888	14,775	34,109,953	183,756
159,629	283,693,277	14,292	35,206,945	165,266
165,053	350,172,256	14,125	36,620,296	176,088
13,453	21,033,649	1,171	2,964,909	51,923
16,299	43,036,922	1,347	2,923,989	6,586
145,970	297,938,805	12,661	35,407,270	58,412
11,864	26,925,926	1,109	2,501,548	661
9,756	24,032,305	875	2,763,437	159
14,481	28,689,038	1,256	3,437,314	1,106
12,682	23,883,052	1,175	2,406,597	1,036
15,132	23,918,272	1,223	2,950,479	1,191
14,174	40,242,944	1,235	2,734,514	5,394
14,011	25,426,936	1,209	2,441,739	8,903
14,038	37,152,647	1,141	4,698,660	7,148
11,785	22,062,868	1,093	4,872,994	386
13,425	20,785,028	1,153	4,154,608	1,472
14,622	24,819,788	1,192	2,445,382	30,956
8.92	19.41	3.38	-41.14	2,002.99
8.69	18.00	1.79	-17.52	-40.38

Source : County and City Government.

Note : 1.Registration of Land contains Change in Land Descriptions, Initial Registration, Ownership Transfer, Other Rights.
2.Plots refer to each land number as a unit.
3.The item, "Changes in Land Category", has been officially abolished since January 1st, 2017 and the government has stopped handling it.

表17. 辦理土地登記及標示變更登記—按月別分(續)

年 (月) 別 Year (Month)	土地標示變更登記			
	Resurvey /Readjust	減 失 Reduction		地目變更 Change
	面積 (平方公尺) Area (m ²)	筆數 Plots	面積 (平方公尺) Area (m ²)	筆數 Plots
一〇一年 2012	282,200,136	20	70,344	18,167
一〇二年 2013	276,561,820	10	46,707	17,919
一〇三年 2014	261,793,987	49	29,189	16,822
一〇四年 2015	247,531,003	40	19,320	18,377
一〇五年 2016	247,704,811	14	9,136	11,609
一〇六年 2017	263,594,809	3	1,000	191
一〇七年 2018	245,817,677	—	—	—
一〇八年 2019	218,071,046	—	—	—
一〇九年 2020	229,574,958	2	28,706	—
十一月 Nov.	56,411,668	—	—	—
十二月 Dec.	12,126,112	—	—	—
一一〇年 2021	59,748,373	2	494	—
一月 Jan.	445,488	—	—	—
二月 Feb.	163,687	—	—	—
三月 Mar.	5,127,991	—	—	—
四月 Apr.	2,137,975	—	—	—
五月 May	1,617,934	—	—	—
六月 June	6,984,058	2	494	—
七月 July	4,808,309	—	—	—
八月 Aug.	1,452,062	—	—	—
九月 Sept.	602,773	—	—	—
十月 Oct.	611,499	—	—	—
十一月 Nov.	35,796,596	—	—	—
較上月增減(%) VS. with Last Month	5,753.91	--	--	--
較上年同月增減(%) VS. with Last Year	-36.54	--	--	--

TABLE 17. REGISTRATION OF LAND AND REGISTRATION OF CHANGE IN LAND DESCRIPTIONS - BY MONTH (CONT.)

in Land Category	Registration of Change in Land Descriptions			
	使用編定 Designation	其 他 Others		
	筆數 Plots	面積 (平方公尺) Area (m ²)	筆數 Plots	面積 (平方公尺) Area (m ²)
9,492,508	40,293	744,320,914	23,556	34,060,197
6,945,882	47,482	502,575,273	31,237	35,326,879
6,839,785	50,911	575,776,357	26,100	36,538,684
17,405,426	55,105	563,110,333	28,988	30,601,594
5,904,234	37,536	83,547,941	20,564	21,659,780
88,573	42,626	392,618,585	18,264	19,606,718
—	42,945	277,437,318	60,601	252,612,680
—	52,841	272,400,188	17,306	20,825,345
—	91,308	210,317,703	32,016	75,208,273
—	2,808	12,267,470	1,782	2,573,113
—	4,501	14,159,497	3,143	14,459,795
—	101,597	281,947,440	17,815	23,300,061
—	29,372	62,089,118	1,432	2,167,947
—	4,425	13,126,687	867	720,568
—	8,464	44,830,124	1,292	1,743,350
—	20,245	64,194,150	1,153	1,376,423
—	6,245	15,686,870	4,377	4,044,432
—	3,077	5,522,115	1,301	1,454,263
—	5,831	18,212,067	1,329	3,839,213
—	3,468	7,197,448	1,089	780,522
—	8,997	20,314,068	1,638	1,052,001
—	6,943	8,099,168	737	1,652,513
—	4,530	22,675,625	2,600	4,468,828
--	-34.75	179.97	252.78	170.43
--	61.32	84.84	45.90	73.67

表18. 辦理土地登記及標示變更登記－按區域別分

區域別 Locality	土地登記 Registration of Land		土地標示變更登記 合計 Total	
	總筆數 Total Plots	總面積 (平方公尺) Total Area (㎡)	筆數 Plots	面積 (平方公尺) Area (㎡)
	一一〇年十一月 Nov., 2021	332,735	229,541,379	53,900
新北市 New Taipei City	48,323	16,695,642	1,723	2,214,958
臺北市 Taipei City	21,368	1,854,629	280	180,848
桃園市 Taoyuan City	30,750	10,435,280	1,623	1,668,286
臺中市 Taichung City	36,968	13,956,173	3,342	4,749,924
臺南市 Tainan City	49,833	37,136,945	23,822	25,968,374
高雄市 Kaohsiung City	31,665	13,489,178	1,519	2,366,883
臺灣省 Taiwan Prov.	112,468	135,268,399	21,410	52,840,312
宜蘭縣 Yilan C.	7,825	6,485,813	677	849,846
新竹縣 Hsinchu C.	16,461	16,912,378	5,044	8,847,950
苗栗縣 Miaoli C.	9,763	9,003,947	1,501	2,241,563
彰化縣 Changhua C.	17,194	16,143,656	3,783	10,061,763
南投縣 Nantou C.	6,351	9,600,764	650	2,333,061
雲林縣 Yunlin C.	8,764	7,704,209	739	568,792
嘉義縣 Chiayi C.	7,370	8,939,688	968	1,845,108
屏東縣 Pingtung C.	10,784	27,486,879	1,437	5,120,635
臺東縣 Taitung C.	3,378	17,215,491	1,151	12,499,777
花蓮縣 Hualien C.	3,857	8,340,645	431	4,617,808
澎湖縣 Penghu C.	6,093	4,037,491	4,632	3,530,580
基隆市 Keelung City	5,802	1,431,339	89	244,955
新竹市 Hsinchu City	6,470	1,528,876	196	48,840
嘉義市 Chiayi City	2,356	437,222	112	29,634
福建省 Fuchien Prov.	1,360	705,133	181	216,635
金門縣 Kinmen C.	1,166	541,931	97	72,223
連江縣 Lienchiang C.	194	163,202	84	144,412

資料來源：直轄市、縣(市)政府。

說明：1. 土地登記係指土地標示變更、所有權第一次、移轉及他項權利之總計。
2. 筆數：依各實際辦理之土地筆數計算，土地以地號為基本計算單位，即1地號為1筆。
3. 自106年1月1日起正式廢除地目等則制度，並停止辦理地目變更登記。

TABLE 18. REGISTRATION OF LAND AND REGISTRATION OF CHANGE IN LAND DESCRIPTIONS - BY LOCALITY

Registration of Change in Land Descriptions				
分割 Subdivision	合併 Combination	重測、重劃 Re-measurement and Re-division		
筆數 Plots	面積 (平方公尺) Area (㎡)	筆數 Plots	面積 (平方公尺) Area (㎡)	筆數 Plots
14,622	24,819,788	1,192	2,445,382	30,956
1,499	1,809,000	65	249,672	11
246	91,003	15	83,289	—
965	1,118,095	78	159,122	98
1,419	1,222,082	151	216,142	208
1,623	1,322,544	163	240,065	21,829
1,290	1,906,577	92	212,147	4
7,406	17,135,709	621	1,283,086	8,806
583	527,614	39	67,622	7
466	623,133	59	72,968	4,473
1,232	1,908,941	75	152,743	—
1,177	1,168,943	98	163,088	1
561	2,103,348	51	176,808	4
495	355,321	59	89,439	—
645	1,035,615	48	119,313	—
1,018	3,113,850	101	287,614	5
419	1,612,486	29	83,017	—
350	4,358,637	23	42,039	—
105	50,963	12	6,973	4,312
77	216,508	8	14,038	4
172	33,244	13	4,895	—
106	27,107	6	2,528	—
174	214,776	7	1,859	—
93	70,455	4	1,768	—
81	144,321	3	90	—

Source: County and City Government.

Note: 1.Registration of Land contains Change in Descriptions, Initial Registration, Ownership Transfer, Other Rights.

2.Plots refer to each land number as a unit.

3.The item, "Changes in Land Category", has been officially abolished since January 1st, 2017 and the government has stopped handling it.

表18. 辦理土地登記及標示變更登記—按區域別分(續)

區域別 Locality	土地標示變更登記			
	Resurvey /Readjust	減失 Reduction	地目變更 Change	
	面積 (平方公尺) Area (m ²)	筆數 Plots	面積 (平方公尺) Area (m ²)	筆數 Plots
一一〇年十一月 Nov., 2021	35,796,596	—	—	—
新北市 New Taipei City	6,527	—	—	—
臺北市 Taipei City	—	—	—	—
桃園市 Taoyuan City	70,527	—	—	—
臺中市 Taichung City	285,213	—	—	—
臺南市 Tainan City	24,134,053	—	—	—
高雄市 Kaohsiung City	736	—	—	—
臺灣省 Taiwan Prov.	11,299,541	—	—	—
宜蘭縣 Yilan C.	14,009	—	—	—
新竹縣 Hsinchu C.	7,878,048	—	—	—
苗栗縣 Miaoli C.	—	—	—	—
彰化縣 Changhua C.	502	—	—	—
南投縣 Nantou C.	12,235	—	—	—
雲林縣 Yunlin C.	—	—	—	—
嘉義縣 Chiayi C.	—	—	—	—
屏東縣 Pingtung C.	11,343	—	—	—
臺東縣 Taitung C.	—	—	—	—
花蓮縣 Hualien C.	—	—	—	—
澎湖縣 Penghu C.	3,368,997	—	—	—
基隆市 Keelung City	14,408	—	—	—
新竹市 Hsinchu City	—	—	—	—
嘉義市 Chiayi City	—	—	—	—
福建省 Fuchien Prov.	—	—	—	—
金門縣 Kinmen C.	—	—	—	—
連江縣 Lienchiang C.	—	—	—	—

TABLE 18. REGISTRATION OF LAND AND REGISTRATION OF CHANGE IN LAND DESCRIPTIONS - BY LOCALITY (CONT.)

Registration of Change in Land Descriptions				
in Land Category	使用編定 Designation	其他 Others		
面積 (平方公尺) Area (m ²)	筆數 Plots	面積 (平方公尺) Area (m ²)	筆數 Plots	面積 (平方公尺) Area (m ²)
—	4,530	22,675,625	2,600	4,468,828
—	94	66,698	54	83,060
—	—	—	19	6,556
—	105	221,977	377	98,565
—	42	37,788	1,522	2,988,699
—	106	131,285	101	140,427
—	113	233,569	20	13,853
—	4,070	21,984,308	507	1,137,667
—	45	239,211	3	1,390
—	29	155,375	17	118,426
—	176	170,517	18	9,361
—	2,423	8,672,301	84	56,929
—	25	17,768	9	22,903
—	100	36,882	85	87,150
—	95	51,812	180	638,367
—	215	1,515,884	98	191,944
—	703	10,804,273	—	—
—	56	210,227	2	6,905
—	197	102,828	6	819
—	—	—	—	—
—	6	7,229	5	3,472
—	—	—	—	—
—	—	—	—	—
—	—	—	—	—

表19. 辦理土地所有權登記－按月別分

年 (月) 別 Year (Month)	所有權第一次登記 Initial Registration		移 轉	
			合 計 Total	
	筆 數 Plots	面 積 (平方公尺) Area (m ²)	筆 數 Plots	面 積 (平方公尺) Area (m ²)
一〇一年 2012	12,446	11,592,337	1,325,426	800,524,578
一〇二年 2013	9,687	19,531,456	1,434,988	898,610,887
一〇三年 2014	11,872	15,895,477	1,364,589	914,237,552
一〇四年 2015	13,413	26,355,352	1,392,421	927,235,270
一〇五年 2016	13,131	83,926,993	1,129,131	776,714,130
一〇六年 2017	10,913	26,531,095	1,180,807	810,160,573
一〇七年 2018	10,863	17,794,356	1,208,337	800,917,886
一〇八年 2019	10,267	16,902,919	1,258,113	757,769,997
一〇九年 2020	8,796	12,111,365	1,594,812	1,021,117,643
十一月 Nov.	3,583	2,701,681	197,316	119,431,042
十二月 Dec.	1,020	1,054,783	275,899	181,689,663
一一〇年 2021	2,851	5,451,054	1,363,131	881,578,936
一月 Jan.	430	636,174	214,788	144,628,872
二月 Feb.	140	672,860	101,432	70,810,570
三月 Mar.	133	176,450	123,304	75,796,651
四月 Apr.	117	185,741	117,911	66,668,005
五月 May	87	241,600	123,280	84,128,179
六月 June	98	328,696	114,574	78,154,637
七月 July	317	452,193	106,152	65,793,214
八月 Aug.	223	1,037,982	113,562	80,403,647
九月 Sept.	111	397,488	113,353	71,493,392
十月 Oct.	559	665,445	113,907	70,204,225
十一月 Nov.	636	656,425	120,868	73,497,545
較上月增減(%) VS. with Last Month	13.77	-1.36	6.11	4.69
較上年同月增減(%) VS. with Last Year	-82.25	-75.70	-38.74	-38.46

資料來源：直轄市、縣(市)政府。
說 明：贈與含夫妻贈與。

TABLE 19. REGISTRATION OF LAND OWNERSHIP - BY MONTH

登 記 Registration of Ownership Transfer					
買 賣 Transaction			拍 賣 Auction		
筆 數 Plots	面 積 (平方公尺) Area (m ²)	總價額(按公 告現值計)(元) Amount(Announced Current Values)(NT.\$)	筆 數 Plots	面 積 (平方公尺) Area (m ²)	總價額(按公 告現值計)(元) Amount(Announced Current Values)(NT.\$)
650,725	318,925,880	1,573,666,928,459	30,730	19,955,266	54,686,900,791
738,870	394,923,795	1,659,753,165,983	30,985	22,334,432	57,824,972,244
648,977	391,303,421	1,536,779,828,638	29,498	23,933,487	51,970,260,818
568,109	314,321,677	1,494,582,938,879	36,645	15,646,772	47,053,762,723
445,568	254,593,520	1,080,318,310,237	20,322	20,403,797	44,773,124,107
495,557	270,240,225	1,260,797,491,683	19,092	11,913,899	43,530,811,803
512,847	271,757,071	1,378,804,064,228	18,370	10,985,988	43,263,378,942
552,638	255,047,779	1,518,030,861,052	17,422	8,362,830	43,441,884,347
616,857	264,640,383	1,752,736,687,903	17,854	11,498,810	44,062,170,902
57,836	23,079,013	177,631,875,472	1,456	965,123	3,755,960,137
64,942	27,121,066	191,807,795,287	1,674	846,429	4,309,192,764
592,089	257,089,494	1,613,317,220,443	14,657	7,678,067	31,782,217,007
57,663	24,190,250	162,474,637,387	1,361	845,646	3,713,891,640
40,074	18,240,220	110,012,450,758	1,114	514,627	3,002,637,575
55,233	24,260,733	151,096,041,179	1,697	890,169	3,146,931,739
54,143	21,290,358	144,018,901,850	1,374	847,383	3,427,937,152
61,545	29,944,474	158,454,645,433	1,590	741,945	3,261,806,036
63,105	28,142,663	192,557,890,208	1,242	753,662	2,605,491,910
45,559	21,582,943	139,774,654,021	944	367,388	1,418,027,173
45,826	20,901,684	121,748,166,137	1,126	637,303	2,407,616,940
52,899	22,762,529	132,063,725,388	1,289	661,147	2,601,526,901
55,986	21,638,994	142,748,015,776	1,384	728,110	3,089,015,233
60,056	24,134,644	158,368,092,307	1,536	690,686	3,107,334,708
7.27	11.53	10.94	10.98	-5.14	0.59
3.84	4.57	-10.84	5.49	-28.44	-17.27

Source : County and City Government.
Note : Gift include Gift from Spouse.

表19. 辦理土地所有權登記—按月別分(續)

年 (月) 別 Year (Month)	移 轉 登 記			
	繼 承 Inheritance		贈 與 Gift	
	筆 數 Plots	面 積 (平方公尺) Area (m ²)	筆 數 Plots	面 積 (平方公尺) Area (m ²)
一〇一年 2012	329,776	202,912,404	191,911	143,970,124
一〇二年 2013	338,843	220,956,659	207,469	140,543,126
一〇三年 2014	347,502	235,410,481	209,551	141,901,482
一〇四年 2015	357,332	259,174,581	210,066	136,958,203
一〇五年 2016	371,150	258,889,697	174,326	128,411,035
一〇六年 2017	372,354	286,571,207	175,914	126,424,941
一〇七年 2018	391,311	294,922,743	171,537	119,821,318
一〇八年 2019	390,894	265,915,237	178,094	120,273,728
一〇九年 2020	398,988	287,599,727	183,124	127,156,759
十一月 Nov.	31,177	21,040,290	13,881	9,581,387
十二月 Dec.	34,586	22,518,909	17,790	12,324,991
一一〇年 2021	370,853	276,446,546	165,925	114,476,869
一月 Jan.	29,838	19,975,416	20,933	12,538,729
二月 Feb.	23,033	22,139,384	15,890	10,593,112
三月 Mar.	36,153	26,102,539	18,043	11,704,426
四月 Apr.	36,014	22,117,493	15,528	10,358,570
五月 May	35,035	30,288,186	14,768	10,850,239
六月 June	28,241	26,779,141	12,670	10,512,033
七月 July	36,628	24,918,786	12,143	8,384,809
八月 Aug.	42,802	27,162,298	12,749	9,018,031
九月 Sept.	35,930	22,869,952	14,145	9,571,029
十月 Oct.	33,358	25,700,846	13,560	10,932,008
十一月 Nov.	33,821	28,392,505	15,496	10,013,882
較上月增減(%) VS. with Last Month	1.39	10.47	14.28	-8.40
較上年同月增減(%) VS. with Last Year	8.48	34.94	11.63	4.51

TABLE 19. REGISTRATION OF LAND OWNERSHIP - BY MONTH (CONT.)

Registration of Ownership Transfer			
徵 收 Expropriation		其 他 Others	
筆 數 Plots	面 積 (平方公尺) Area (m ²)	筆 數 Plots	面 積 (平方公尺) Area (m ²)
11,444	5,847,302	110,840	108,913,603
8,821	5,482,117	110,000	114,370,759
8,287	3,498,866	120,774	118,189,815
4,844	5,861,261	215,425	195,272,776
5,574	2,170,345	112,191	112,245,736
4,760	2,500,877	113,130	112,509,424
3,261	1,394,320	111,011	102,036,446
2,410	836,759	116,655	107,333,665
1,936	626,534	376,053	329,595,430
127	21,963	92,839	64,743,266
230	64,715	156,677	118,813,553
2,000	627,900	217,607	225,260,061
781	261,270	104,212	86,817,561
256	65,865	21,065	19,257,362
150	38,583	12,028	12,800,200
84	45,717	10,768	12,008,484
80	36,973	10,262	12,266,362
66	38,156	9,250	11,928,982
153	22,744	10,725	10,516,543
28	6,126	11,031	22,678,204
223	40,097	8,867	15,588,639
95	18,965	9,524	11,185,302
84	53,406	9,875	10,212,421
-11.58	181.60	3.69	-8.70
-33.86	143.17	-89.36	-84.23

表20. 辦理土地所有權登記—按區域別分

區域別 Locality	所有權第一次登記 Initial Registration		移 轉	
			合 計 Total	
	筆數 Plots	面積 (平方公尺) Area (m ²)	筆數 Plots	面積 (平方公尺) Area (m ²)
一一〇年十一月 Nov., 2021	636	656,425	120,868	73,497,545
新 北 市 New Taipei City	6	233,937	19,246	11,550,537
臺 北 市 Taipei City	—	—	8,258	820,220
桃 園 市 Taoyuan City	5	412	12,245	4,771,065
臺 中 市 Taichung City	10	5,616	12,055	4,174,169
臺 南 市 Tainan City	195	201,414	12,556	5,773,093
高 雄 市 Kaohsiung City	321	105,804	11,769	6,332,741
臺 灣 省 Taiwan Prov.	99	109,243	43,865	39,658,494
宜蘭縣 Yilan C.	—	—	3,352	3,929,306
新竹縣 Hsinchu C.	6	1,622	4,683	4,392,436
苗栗縣 Miaoli C.	22	8,826	4,368	4,161,545
彰化縣 Changhua C.	10	4,006	6,540	3,090,055
南投縣 Nantou C.	10	5,193	2,709	3,925,956
雲林縣 Yunlin C.	6	13,978	4,661	4,423,269
嘉義縣 Chiayi C.	17	5,452	3,923	4,797,822
屏東縣 Pingtung C.	24	67,397	4,857	4,809,641
臺東縣 Taitung C.	—	—	1,136	2,892,987
花蓮縣 Hualien C.	3	2,738	1,631	1,920,195
澎湖縣 Penghu C.	—	—	1,035	393,744
基隆市 Keelung City	1	31	1,882	248,651
新竹市 Hsinchu City	—	—	2,285	566,228
嘉義市 Chiayi City	—	—	803	106,659
福 建 省 Fuchien Prov.	—	—	874	417,225
金門縣 Kinmen C.	—	—	766	398,563
連江縣 Lienchiang C.	—	—	108	18,662

資料來源：直轄市、縣(市)政府。

TABLE 20. REGISTRATION OF LAND OWNERSHIP - BY LOCALITY

登 記 Registration of Ownership Transfer			拍 賣 Auction		
買 賣 Transaction			拍 賣 Auction		
筆數 Plots	面積 (平方公尺) Area (m ²)	總價額(按公 告現值計)(元) Amount(Announced Current Values)(NT.\$)	筆數 Plots	面積 (平方公尺) Area (m ²)	總價額(按公 告現值計)(元) Amount(Announced Current Values)(NT.\$)
60,056	24,134,644	158,368,092,307	1,536	690,686	3,107,334,708
10,303	3,197,982	31,866,597,571	190	71,599	510,558,593
3,859	316,593	29,438,267,065	115	10,347	873,973,451
7,000	2,233,842	20,697,359,703	128	23,754	207,638,105
6,962	1,739,166	20,520,017,647	120	38,215	242,076,451
6,218	2,183,567	11,729,233,710	181	56,038	235,189,108
7,319	3,264,723	14,526,288,406	144	26,490	240,643,384
18,069	11,105,900	29,162,145,571	647	462,904	790,237,749
1,495	677,043	3,554,189,638	21	10,727	40,544,017
2,225	1,025,965	4,529,186,248	28	15,279	53,945,807
1,790	942,044	3,053,255,156	52	45,058	70,347,217
2,682	1,011,308	3,662,884,974	97	21,077	141,440,431
908	904,829	1,329,861,919	56	124,537	56,644,927
1,559	2,145,991	2,241,941,701	123	45,004	104,055,424
1,467	2,087,611	1,927,139,491	53	32,029	46,459,992
1,779	944,649	2,421,329,987	82	45,143	113,158,780
382	372,911	429,144,979	25	95,519	14,636,977
731	604,518	1,450,329,927	12	9,449	20,747,349
145	41,837	180,261,820	25	8,408	14,022,238
1,039	116,185	647,401,080	16	782	11,528,012
1,407	190,956	2,962,646,116	30	6,508	69,790,982
460	40,054	772,572,535	27	3,384	32,915,596
326	92,870	428,182,634	11	1,339	7,017,867
314	90,776	423,619,144	3	747	3,680,786
12	2,095	4,563,490	8	592	3,337,081

Source : County and City Government.

表20. 辦理土地所有權登記—按區域別分(續)

區域別 Locality	移 轉 登 記			
	繼 承 Inheritance		贈 與 Gift	
	筆 數 Plots	面 積 (平方公尺) Area (m ²)	筆 數 Plots	面 積 (平方公尺) Area (m ²)
一一〇年十一月 Nov., 2021	33,821	28,392,505	15,496	10,013,882
新 北 市 New Taipei City	5,180	6,541,765	2,016	397,833
臺 北 市 Taipei City	1,996	255,609	904	79,964
桃 園 市 Taoyuan City	2,904	1,561,034	1,506	520,305
臺 中 市 Taichung City	2,584	1,319,260	1,511	641,666
臺 南 市 Tainan City	3,652	1,962,693	1,645	999,590
高 雄 市 Kaohsiung City	2,460	1,789,054	1,237	565,287
臺 灣 省 Taiwan Prov.	14,788	14,724,242	6,482	6,757,802
宜蘭縣 Yilan C.	1,058	2,759,936	363	247,463
新竹縣 Hsinchu C.	1,326	912,760	620	493,418
苗栗縣 Miaoli C.	1,651	1,891,701	595	666,925
彰化縣 Changhua C.	2,382	1,060,068	935	695,164
南投縣 Nantou C.	888	977,810	469	797,922
雲林縣 Yunlin C.	1,864	1,284,236	841	742,002
嘉義縣 Chiayi C.	1,472	1,593,972	642	806,926
屏東縣 Pingtung C.	1,713	1,499,970	792	1,307,761
臺東縣 Taitung C.	305	1,575,378	214	368,045
花蓮縣 Hualien C.	364	559,591	355	509,275
澎湖縣 Penghu C.	657	267,505	65	16,199
基隆市 Keelung City	506	53,020	203	13,537
新竹市 Hsinchu City	453	266,573	280	62,454
嘉義市 Chiayi City	149	21,724	108	30,709
福 建 省 Fuchien Prov.	257	238,847	195	51,435
金門縣 Kinmen C.	196	227,858	178	50,466
連江縣 Lienchiang C.	61	10,989	17	968

TABLE 20. REGISTRATION OF LAND OWNERSHIP - BY LOCALITY (CONT.)

Registration of Ownership Transfer			
徵 收 Expropriation		其 他 Others	
筆 數 Plots	面 積 (平方公尺) Area (m ²)	筆 數 Plots	面 積 (平方公尺) Area (m ²)
84	53,406	9,875	10,212,421
3	24	1,554	1,341,332
1	12	1,383	157,695
2	658	705	431,472
7	1,364	871	434,497
1	79	859	571,126
—	—	609	687,187
70	51,269	3,809	6,556,377
4	1,591	411	232,547
—	—	484	1,945,015
1	44	279	615,773
20	1,336	424	301,102
10	1,064	378	1,119,793
2	962	272	205,074
1	5	288	277,279
15	45,867	476	966,251
—	—	210	481,134
15	386	154	236,975
—	—	143	59,795
—	—	118	65,127
2	14	113	39,724
—	—	59	10,787
—	—	85	32,734
—	—	75	28,716
—	—	10	4,018

表21. 辦理土地他項權利登記—按月別分

年 (月) 別 Year (Month)	總 計 Grand Total		抵			
			合 計 Total		設 定 Creation	
	筆 數 Plots	面 積 (平方公尺) Area (m ²)	筆 數 Plots	面 積 (平方公尺) Area (m ²)	筆 數 Plots	面 積 (平方公尺) Area (m ²)
一〇一年 2012	1,558,851	689,583,663	1,533,474	629,781,170	705,333	226,317,176
一〇二年 2013	1,727,285	762,550,012	1,691,121	673,472,574	801,126	248,269,446
一〇三年 2014	1,684,704	813,928,086	1,649,505	741,083,786	778,548	258,057,955
一〇四年 2015	1,531,152	898,733,192	1,496,223	810,364,177	717,309	335,326,090
一〇五年 2016	1,446,163	684,878,965	1,413,888	617,077,329	708,209	216,539,298
一〇六年 2017	1,503,661	651,982,970	1,469,061	565,652,449	769,413	205,537,539
一〇七年 2018	1,595,616	648,275,982	1,558,485	565,514,614	800,579	210,401,890
一〇八年 2019	1,610,634	652,195,713	1,576,398	587,733,641	837,081	208,886,810
一〇九年 2020	1,725,745	640,280,516	1,687,672	560,078,820	907,033	231,532,401
十一月 Nov.	151,595	59,669,201	148,125	53,338,657	80,748	22,325,658
十二月 Dec.	164,076	58,613,137	160,288	51,626,371	86,676	23,750,451
一一〇年 2021	1,544,520	566,706,120	1,509,879	500,782,143	814,734	193,974,198
一 月 Jan.	143,750	62,837,963	140,819	56,340,895	75,729	18,657,362
二 月 Feb.	104,482	38,628,166	102,075	33,520,508	52,766	12,985,848
三 月 Mar.	148,947	56,316,151	146,051	50,034,256	78,204	17,649,046
四 月 Apr.	144,259	49,021,016	140,457	40,429,682	75,808	16,542,017
五 月 May	150,929	51,745,286	147,154	44,787,781	81,880	18,769,106
六 月 June	144,433	49,375,823	140,305	42,200,741	79,862	17,785,634
七 月 July	135,023	49,159,683	132,198	44,034,718	69,273	16,849,987
八 月 Aug.	131,336	45,281,363	128,684	41,267,400	68,352	17,241,858
九 月 Sept.	139,180	49,270,978	136,552	44,232,392	73,235	16,711,763
十 月 Oct.	144,850	49,888,502	141,993	44,593,951	77,247	16,434,279
十一月 Nov.	157,331	65,181,189	153,591	59,339,820	82,378	24,347,299
較上月增減(%) VS. with Last Month	8.62	30.65	8.17	33.07	6.64	48.15
較上年同月增減(%) VS. with Last Year	3.78	9.24	3.69	11.25	2.02	9.06

資料來源：直轄市、縣(市)政府。

TABLE 21. REGISTRATION OF OTHER RIGHTS IN LAND
- BY MONTH

移 轉 Transfer		押 權 Mortgage Rights				其他權利 Others	
		變 更 Change		塗 銷 Cancellation			
筆 數 Plots	面 積 (平方公尺) Area (m ²)	筆 數 Plots	面 積 (平方公尺) Area (m ²)	筆 數 Plots	面 積 (平方公尺) Area (m ²)	筆 數 Plots	面 積 (平方公尺) Area (m ²)
30,324	19,442,660	122,646	99,014,642	675,171	285,006,692	25,377	59,802,493
30,491	20,628,034	125,971	98,585,945	733,533	305,989,149	36,164	89,077,438
24,517	38,781,624	156,827	141,592,730	689,613	302,651,477	35,199	72,844,299
7,940	12,002,190	153,952	146,033,093	617,022	317,002,804	34,929	88,369,015
11,825	20,528,550	120,846	115,483,906	573,008	264,525,575	32,275	67,801,636
8,306	9,038,115	113,280	134,699,492	578,062	216,377,303	34,600	86,330,521
58,122	13,073,613	115,092	119,209,588	584,692	222,829,523	37,131	82,761,368
9,300	9,734,800	117,202	111,810,667	612,815	257,301,365	34,236	64,462,072
8,971	9,962,236	122,674	81,859,894	648,994	236,724,288	38,073	80,201,696
543	420,065	10,980	7,181,360	55,854	23,411,573	3,470	6,330,544
777	550,140	11,650	7,580,017	61,185	19,745,763	3,788	6,986,765
6,646	11,682,145	106,814	87,855,839	581,685	207,269,962	34,641	65,923,976
553	2,420,150	10,297	16,135,585	54,240	19,127,797	2,931	6,497,069
319	304,170	7,696	6,889,292	41,294	13,341,199	2,407	5,107,658
622	677,564	10,621	9,583,959	56,604	22,123,687	2,896	6,281,895
427	317,088	9,769	6,071,129	54,453	17,499,448	3,802	8,591,334
507	459,634	9,044	6,171,377	55,723	19,387,664	3,775	6,957,505
496	595,511	10,403	6,583,726	49,544	17,235,870	4,128	7,175,082
450	706,046	10,722	8,009,835	51,753	18,468,850	2,825	5,124,966
553	387,302	9,268	6,077,647	50,511	17,560,593	2,652	4,013,962
944	2,335,409	8,954	6,523,944	53,419	18,661,276	2,628	5,038,586
1,042	2,125,328	9,313	7,308,888	54,391	18,725,457	2,857	5,294,551
733	1,353,943	10,727	8,500,456	59,753	25,138,121	3,740	5,841,369
-29.65	-36.29	15.18	16.30	9.86	34.25	30.91	10.33
34.99	222.32	-2.30	18.37	6.98	7.37	7.78	-7.73

Source : County and City Government.

表22. 辦理土地他項權利登記—按區域別分

區域別 Locality	總計 Grand Total		抵 合 計 Total			
	筆數 Plots	面積 (平方公尺) Area (m ²)	合 計 Total		設 定 Creation	
			筆數 Plots	面積 (平方公尺) Area (m ²)	筆數 Plots	面積 (平方公尺) Area (m ²)
一〇年十一月 Nov., 2021	157,331	65,181,189	153,591	59,339,820	82,378	24,347,299
新 北 市 New Taipei City	27,348	2,696,211	27,145	2,366,583	15,303	823,191
臺 北 市 Taipei City	12,830	853,561	12,808	849,253	6,683	441,187
桃 園 市 Taoyuan City	16,877	3,995,517	16,490	3,607,608	9,443	1,596,097
臺 中 市 Taichung City	21,561	5,026,465	21,194	4,801,677	11,576	1,379,186
臺 南 市 Tainan City	13,260	5,194,063	12,970	4,743,930	6,838	1,933,808
高 雄 市 Kaohsiung City	18,056	4,683,750	17,912	3,477,477	10,381	1,341,838
臺 灣 省 Taiwan Prov.	47,094	42,660,350	44,772	39,423,406	21,977	16,794,565
宜蘭縣 Yilan C.	3,796	1,706,662	3,728	1,563,567	1,921	675,646
新竹縣 Hsinchu C.	6,728	3,670,370	6,557	3,412,931	3,260	1,018,771
苗栗縣 Miaoli C.	3,872	2,592,012	3,718	2,334,182	2,132	1,063,210
彰化縣 Changhua C.	6,861	2,987,831	6,360	2,824,890	3,050	1,148,039
南投縣 Nantou C.	2,982	3,336,554	2,783	2,739,310	1,029	1,055,767
雲林縣 Yunlin C.	3,358	2,698,170	3,246	2,632,273	1,599	1,147,531
嘉義縣 Chiayi C.	2,462	2,291,307	2,410	2,231,921	1,202	988,346
屏東縣 Pingtung C.	4,466	17,489,206	4,352	17,068,365	2,227	8,396,077
臺東縣 Taitung C.	1,091	1,822,727	977	958,751	461	401,826
花蓮縣 Hualien C.	1,792	1,799,905	1,750	1,420,433	781	490,470
澎湖縣 Penghu C.	426	113,168	425	110,758	216	44,526
基隆市 Keelung City	3,830	937,702	3,083	928,872	1,507	53,832
新竹市 Hsinchu City	3,989	913,807	3,963	908,005	1,873	211,598
嘉義市 Chiayi City	1,441	300,929	1,420	289,148	719	98,926
福 建 省 Fuchien Prov.	305	71,273	300	69,887	177	37,428
金門縣 Kinmen C.	303	71,145	298	69,759	175	37,300
連江縣 Lienchiang C.	2	128	2	128	2	128

資料來源：直轄市、縣(市)政府。

TABLE 22. REGISTRATION OF OTHER RIGHTS IN LAND
- BY LOCALITY

押 權 Mortgage Rights						其他權利 Others			
移 轉 Transfer		變 更 Change		塗 銷 Cancellation		筆數 Plots		面積 (平方公尺) Area (m ²)	
筆數 Plots	面積 (平方公尺) Area (m ²)	筆數 Plots	面積 (平方公尺) Area (m ²)	筆數 Plots	面積 (平方公尺) Area (m ²)				
733	1,353,943	10,727	8,500,456	59,753	25,138,121	3,740	5,841,369		
46	28,126	1,216	594,787	10,580	920,479	203	329,628		
23	5,091	614	103,759	5,488	299,217	22	4,309		
48	53,058	878	941,526	6,121	1,016,927	387	387,909		
32	52,057	1,582	1,890,854	8,004	1,479,580	367	224,788		
10	3,892	940	997,879	5,182	1,808,350	290	450,133		
29	41,041	816	554,506	6,686	1,540,091	144	1,206,273		
545	1,170,678	4,671	3,413,370	17,579	18,044,793	2,322	3,236,944		
2	633	410	183,814	1,395	703,474	68	143,095		
275	860,996	954	466,943	2,068	1,066,222	171	257,439		
19	73,754	315	364,963	1,252	832,255	154	257,831		
93	46,737	584	436,108	2,633	1,194,005	501	162,941		
8	5,664	751	528,999	995	1,148,880	199	597,244		
10	10,385	296	314,337	1,341	1,160,020	112	65,897		
22	35,088	180	293,294	1,006	915,194	52	59,385		
66	94,198	315	219,190	1,744	8,358,899	114	420,841		
7	12,976	112	77,051	397	466,898	114	863,976		
15	22,585	213	225,359	741	682,020	42	379,472		
21	7,563	26	5,061	162	53,607	1	2,410		
5	23	132	41,394	1,439	833,623	747	8,830		
—	—	284	157,496	1,806	538,911	26	5,802		
2	76	99	99,363	600	90,783	21	11,781		
—	—	10	3,775	113	28,684	5	1,386		
—	—	10	3,775	113	28,684	5	1,386		
—	—	—	—	—	—	—	—		

Source : County and City Government.

表23. 辦理建物登記及標示變更登記—按月別分

年 (月) 別 Year (Month)	建物登記 Registration of Buildings		建物標示變更登記 合 計 Total	
	總棟數 Total Buildings	總面積 (平方公尺) Total Area (m ²)	棟 數 Buildings	面 積 (平方公尺) Area (m ²)
	一〇一年 2012	1,808,165	358,436,633	209,605
一〇二年 2013	1,954,093	341,159,623	212,714	82,072,361
一〇三年 2014	1,870,568	330,074,342	176,427	65,256,860
一〇四年 2015	1,835,164	384,478,689	218,780	62,418,224
一〇五年 2016	1,700,399	310,046,909	168,271	64,433,310
一〇六年 2017	1,752,664	313,487,638	176,322	75,115,483
一〇七年 2018	1,819,187	329,767,344	152,665	72,833,490
一〇八年 2019	1,832,760	351,042,206	151,588	89,109,453
一〇九年 2020	2,023,852	374,995,311	292,929	106,628,033
十一月 Nov.	177,395	33,281,771	24,691	11,126,514
十二月 Dec.	188,451	35,824,233	14,742	9,003,137
一一〇年 2021	1,671,309	281,687,762	99,255	46,970,687
一 月 Jan.	159,313	29,251,765	8,259	6,438,848
二 月 Feb.	117,190	20,252,691	5,399	3,331,082
三 月 Mar.	160,737	26,673,535	8,460	4,100,726
四 月 Apr.	155,674	26,297,914	8,921	4,845,360
五 月 May	159,883	26,186,905	8,400	3,849,783
六 月 June	151,853	25,840,877	8,163	4,342,700
七 月 July	142,980	25,146,410	13,087	4,180,792
八 月 Aug.	143,117	25,430,190	9,647	4,919,765
九 月 Sept.	152,168	23,074,853	6,795	2,338,411
十 月 Oct.	153,863	24,195,255	6,927	2,716,839
十一月 Nov.	174,531	29,337,367	15,197	5,906,381
較上月增減(%) VS. with Last Month	13.43	21.25	119.39	117.40
較上年同月增減(%) VS. with Last Year	-1.61	-11.85	-38.45	-46.92

資料來源：直轄市、縣(市)政府。
 說明：1. 建物登記係指建物標示變更、所有權第一次、移轉及他項權利等各項登記之總計。
 2. 棟數：依各實際辦理之建物棟數計算，建物以建號為基本計算單位，即1建號為1棟。

TABLE 23. REGISTRATION OF BUILDINGS AND REGISTRATION OF CHANGE IN BUILDING DESCRIPTIONS - BY MONTH

Registration of Change in Building Descriptions				
分割 Subdivision		合併 Combination		重測、重劃
棟 數 Buildings	面 積 (平方公尺) Area (m ²)	棟 數 Buildings	面 積 (平方公尺) Area (m ²)	棟 數 Buildings
1,018	225,631	409	167,946	105,245
1,211	370,748	3,047	803,976	77,570
1,173	253,155	1,598	366,343	68,787
1,092	390,153	774	428,070	42,342
896	280,794	313	122,519	57,640
1,013	255,680	371	292,415	56,259
926	234,686	236	185,994	39,906
879	197,707	208	191,679	37,801
1,018	282,824	184	166,022	47,060
89	10,299	18	15,233	14,722
103	71,496	13	2,421	3,872
825	263,933	210	135,397	17,973
111	7,235	18	8,272	106
48	11,006	4	1,635	15
107	15,946	22	18,968	87
57	27,880	29	18,367	38
53	5,924	30	15,706	73
40	88,498	10	16,680	1,356
109	31,359	19	4,352	6,018
78	32,503	14	5,427	3,059
74	15,345	16	4,036	18
51	19,915	17	34,644	83
97	8,323	31	7,309	7,120
90.20	-58.21	82.35	-78.90	8,478.31
8.99	-19.18	72.22	-52.01	-51.64

Source : County and City Government.
 Note : 1.Registration of Buildings contains Change in Building Descriptions, Initial Registration, Ownership Transfer, Other Rights.
 2.Buildings refer to each building number as a unit.

表23. 辦理建物登記及標示變更登記－按月別分(續)

年 (月) 別 Year(Month)	建物標示變更登記			
	Resurvey/Readjust	減 失 Reduction		門牌整編
	面 積 (平方公尺) Area (m ²)	棟 數 Buildings	面 積 (平方公尺) Area (m ²)	棟 數 Buildings
一〇一年 2012	20,391,471	8,944	2,805,668	35,590
一〇二年 2013	17,418,951	9,774	3,052,579	63,459
一〇三年 2014	13,473,823	9,583	2,696,122	44,935
一〇四年 2015	9,493,364	8,068	2,382,517	28,393
一〇五年 2016	12,255,103	8,999	2,485,352	36,961
一〇六年 2017	12,590,017	7,831	2,683,418	25,614
一〇七年 2018	9,723,296	8,714	2,919,837	18,648
一〇八年 2019	8,969,309	9,371	2,882,081	21,986
一〇九年 2020	11,696,489	9,003	3,185,535	154,648
十一月 Nov.	3,111,335	888	316,446	1,574
十二月 Dec.	757,809	904	257,630	1,403
一一〇年 2021	4,251,621	7,025	2,681,052	16,864
一 月 Jan.	17,959	568	218,677	1,584
二 月 Feb.	2,383	580	399,167	814
三 月 Mar.	165,395	625	160,298	1,521
四 月 Apr.	16,928	499	114,737	2,665
五 月 May	23,151	736	250,356	1,697
六 月 June	755,414	599	235,257	1,585
七 月 July	1,405,558	731	278,777	1,307
八 月 Aug.	545,075	653	252,406	1,333
九 月 Sept.	2,920	571	293,121	1,321
十 月 Oct.	24,230	680	222,173	1,443
十一月 Nov.	1,292,607	783	256,083	1,594
較上月增減(%) VS. with Last Month	5,234.67	15.15	15.26	10.46
較上年同月增減(%) VS. with Last Year	-58.45	-11.82	-19.08	1.27

TABLE 23. REGISTRATION OF BUILDINGS AND REGISTRATION OF CHANGE IN BUILDING DESCRIPTIONS - BY MONTH (CONT.)

Registration of Change in Building Descriptions				
Doorplate Reorganized	增修改建 Addition/Reconstruction	其 他 Others		
面 積 (平方公尺) Area (m ²)	棟 數 Buildings	面 積 (平方公尺) Area (m ²)	棟 數 Buildings	面 積 (平方公尺) Area (m ²)
6,454,574	739	2,028,626	57,660	39,886,082
12,686,284	899	2,330,040	56,754	45,409,784
8,016,726	723	1,747,415	49,628	38,703,277
5,011,784	618	1,758,503	137,493	42,953,834
6,260,105	677	1,876,058	62,785	41,153,380
4,459,022	836	2,136,461	84,398	52,698,471
3,015,318	768	2,462,517	83,467	54,291,840
3,316,032	770	2,754,183	80,573	70,798,462
14,543,122	719	2,637,502	80,297	74,116,541
504,718	64	368,014	7,336	6,800,468
519,749	62	165,257	8,385	7,228,775
4,176,317	557	2,174,041	55,801	33,288,325
275,232	54	210,708	5,818	5,700,765
99,494	54	425,834	3,884	2,391,562
285,273	43	82,916	6,055	3,371,930
1,686,146	30	77,220	5,603	2,904,083
444,229	67	166,043	5,744	2,944,375
235,235	47	138,803	4,526	2,872,814
172,698	46	325,664	4,857	1,962,383
259,866	55	170,593	4,455	3,653,894
206,205	65	185,892	4,730	1,630,892
274,572	53	284,464	4,600	1,856,842
237,369	43	105,903	5,529	3,998,786
-13.55	-18.87	-62.77	20.20	115.35
-52.97	-32.81	-71.22	-24.63	-41.20

表24. 辦理建物登記及標示變更登記－按區域別分

區域別 Locality	建物登記 Registration of Buildings		建物標示變更登記 合 計 Total	
	總棟數 Total Buildings	總面積 (平方公尺) Total Area (m ²)	棟 數 Buildings	面 積 (平方公尺) Area (m ²)
	一一〇年十一月 Nov., 2021	174,531	29,337,367	15,197
新 北 市 New Taipei City	37,290	3,733,057	1,987	344,300
臺 北 市 Taipei City	15,813	2,174,480	592	599,979
桃 園 市 Taoyuan City	20,249	2,894,723	780	109,569
臺 中 市 Taichung City	23,760	5,561,778	887	1,756,599
臺 南 市 Tainan City	18,392	3,699,138	7,407	1,409,393
高 雄 市 Kaohsiung City	22,259	3,902,473	1,947	1,122,164
臺 灣 省 Taiwan Prov.	36,337	7,319,025	1,574	560,164
宜蘭縣 Yilan C.	3,627	555,658	360	63,122
新竹縣 Hsinchu C.	5,620	1,204,157	204	237,720
苗栗縣 Miaoli C.	3,188	803,365	142	31,770
彰化縣 Changhua C.	4,214	1,013,794	98	19,182
南投縣 Nantou C.	1,743	441,028	55	37,337
雲林縣 Yunlin C.	1,970	534,975	43	13,016
嘉義縣 Chiayi C.	1,559	488,075	51	12,542
屏東縣 Pingtung C.	3,151	713,044	110	74,357
臺東縣 Taitung C.	821	136,066	17	2,428
花蓮縣 Hualien C.	1,587	211,942	44	4,402
澎湖縣 Penghu C.	504	82,437	221	33,322
基隆市 Keelung City	2,601	283,328	85	8,979
新竹市 Hsinchu City	4,401	629,098	88	14,536
嘉義市 Chiayi City	1,351	222,058	56	7,452
福 建 省 Fuchien Prov.	431	52,693	23	4,213
金門縣 Kinmen C.	427	51,006	20	2,684
連江縣 Lienchiang C.	4	1,687	3	1,529

資料來源：直轄市、縣(市)政府。
 說明：1. 建物登記係指建物標示變更、所有權第一次、移轉及他項權利等各項登記之總計。
 2. 棟數：依各實際辦理之建物棟數計算，建物以建號為基本計算單位，即1建號為1棟。

TABLE 24. REGISTRATION OF BUILDINGS AND CHANGE IN BUILDING DESCRIPTIONS - BY LOCALITY

Registration of Change in Building Descriptions				
分割 Subdivision		合併 Combination		重測、重劃
棟數 Buildings	面積 (平方公尺) Area (m ²)	棟數 Buildings	面積 (平方公尺) Area (m ²)	棟數 Buildings
97	8,323	31	7,309	7,120
46	2,425	4	428	—
25	3,304	7	832	—
—	—	4	1,286	3
11	1,096	5	1,348	7
—	—	6	2,021	6,843
—	—	1	532	—
15	1,499	4	864	267
—	—	1	95	—
4	160	—	—	62
—	—	1	452	—
—	—	—	—	—
3	121	—	—	—
2	196	—	—	—
2	531	—	—	—
—	—	—	—	—
2	203	1	154	—
—	—	1	163	—
—	—	—	—	205
—	—	—	—	—
2	289	—	—	—
—	—	—	—	—
—	—	—	—	—
—	—	—	—	—

Source : County and City Government.
 Note : 1.Registration of Building contains Change in Building Descriptions, Initial Registration, Ownership Transfer and Other Rights.
 2.Buildings refer to each building number as a unit.

表24. 辦理建物登記及標示變更登記—按區域別分(續)

區域別 Locality	建物標示變更登記			
	Resurvey/Readjust	減失 Reduction		門牌整編
	面積 (平方公尺) Area (m ²)	棟數 Buildings	面積 (平方公尺) Area (m ²)	棟數 Buildings
一一〇年十一月 Nov., 2021	1,292,607	783	256,083	1,594
新 北 市 New Taipei City	—	147	36,547	126
臺 北 市 Taipei City	—	158	36,050	138
桃 園 市 Taoyuan City	779	70	24,930	44
臺 中 市 Taichung City	727	141	48,320	218
臺 南 市 Tainan City	1,246,900	67	13,277	120
高 雄 市 Kaohsiung City	—	60	64,043	423
臺 灣 省 Taiwan Prov.	44,201	137	31,386	522
宜蘭縣 Yilan C.	—	25	3,729	244
新竹縣 Hsinchu C.	13,880	6	1,052	38
苗栗縣 Miaoli C.	—	14	1,950	14
彰化縣 Changhua C.	—	17	2,836	42
南投縣 Nantou C.	—	14	2,917	19
雲林縣 Yunlin C.	—	5	1,794	15
嘉義縣 Chiayi C.	—	17	4,097	14
屏東縣 Pingtung C.	—	13	1,775	50
臺東縣 Taitung C.	—	3	868	8
花蓮縣 Hualien C.	—	5	866	16
澎湖縣 Penghu C.	30,321	5	1,152	1
基隆市 Keelung City	—	2	1,277	6
新竹市 Hsinchu City	—	8	6,762	32
嘉義市 Chiayi City	—	3	310	23
福 建 省 Fuchien Prov.	—	3	1,529	3
金門縣 Kinmen C.	—	—	—	3
連江縣 Lienchiang C.	—	3	1,529	—

TABLE 24. REGISTRATION OF BUILDINGS AND CHANGE IN BUILDING DESCRIPTIONS - BY LOCALITY(CONT.)

Registration of Change in Building Descriptions				
Doorplate Reorganized	增修改建 Addition/Reconstruction		其 他 Others	
面積 (平方公尺) Area (m ²)	棟數 Buildings	面積 (平方公尺) Area (m ²)	棟數 Buildings	面積 (平方公尺) Area (m ²)
237,369	43	105,903	5,529	3,998,786
12,374	2	14,254	1,662	278,272
13,827	1	79	263	545,888
5,502	5	11,344	654	65,728
32,648	4	22,251	501	1,650,209
35,843	1	327	370	111,023
51,905	5	5,905	1,458	999,780
84,669	24	51,456	605	346,089
47,713	2	5,497	88	6,088
5,818	1	14,209	93	202,601
2,027	2	7,421	111	19,920
6,147	3	3,799	36	6,399
2,571	8	11,875	11	19,853
2,381	—	—	21	8,645
2,593	1	342	17	4,979
7,087	2	6,115	45	59,380
881	1	60	2	262
1,583	—	—	22	1,791
87	—	—	10	1,762
355	1	502	76	6,844
2,871	2	605	44	4,008
2,555	1	1,029	29	3,557
601	1	286	16	1,797
601	1	286	16	1,797
—	—	—	—	—

表25. 辦理建物所有權登記—按月別分

年 (月) 別 Year (Month)	所有權第一次登記 Initial Registration		移 轉 合 計 Total	
	棟 數 Buildings	面 積 (平方公尺) Area (m ²)	棟 數 Buildings	面 積 (平方公尺) Area (m ²)
	一〇一年 2012	102,385	30,272,662	454,908
一〇二年 2013	111,093	31,816,890	503,628	61,435,445
一〇三年 2014	115,865	33,530,364	457,911	57,899,079
一〇四年 2015	126,742	35,471,420	438,047	59,188,522
一〇五年 2016	122,307	32,642,592	378,661	47,306,906
一〇六年 2017	110,419	30,290,486	405,806	49,398,821
一〇七年 2018	116,589	31,343,878	418,546	51,023,249
一〇八年 2019	119,459	30,213,941	456,234	54,874,001
一〇九年 2020	117,363	29,360,072	474,579	56,836,518
十一月 Nov.	10,397	2,389,754	43,321	5,322,610
十二月 Dec.	15,223	3,085,286	51,011	5,978,848
一一〇年 2021	112,504	28,474,263	450,261	52,789,036
一 月 Jan.	9,641	2,213,699	45,776	5,664,295
二 月 Feb.	11,634	2,787,962	31,187	3,963,319
三 月 Mar.	6,959	2,131,402	45,404	5,083,209
四 月 Apr.	9,824	2,342,567	41,900	4,733,333
五 月 May	9,443	2,380,509	43,124	5,148,969
六 月 June	10,261	2,745,311	41,909	5,015,292
七 月 July	9,473	2,908,204	34,555	4,191,380
八 月 Aug.	10,681	3,042,058	36,554	4,271,828
九 月 Sept.	13,208	3,089,912	41,550	4,592,916
十 月 Oct.	8,952	2,246,980	43,050	4,985,113
十一月 Nov.	12,428	2,585,659	45,252	5,139,381
較上月增減(%) VS. with Last Month	38.83	15.07	5.11	3.09
較上年同月增減(%) VS. with Last Year	19.53	8.20	4.46	-3.44

資料來源：直轄市、縣(市)政府。
說 明：贈與含夫妻贈與。

TABLE 25. REGISTRATION OF BUILDINGS' OWNERSHIP - BY MONTH

登 記 Registration of Ownership Transfer			
買 賣 Transaction		拍 賣 Auction	
棟 數 Buildings	面 積 (平方公尺) Area (m ²)	棟 數 Buildings	面 積 (平方公尺) Area (m ²)
328,874	38,150,375	9,547	1,592,206
371,892	42,554,197	8,093	1,483,598
320,598	37,385,942	5,922	982,035
292,550	35,482,762	4,669	744,617
245,396	27,709,046	4,630	928,111
266,086	29,102,064	4,899	1,035,893
277,967	30,415,630	5,234	692,851
300,275	32,271,236	5,117	822,884
326,589	34,848,406	5,269	762,106
31,169	3,283,619	450	103,893
35,366	3,778,739	566	65,574
311,773	33,578,019	3,833	508,958
30,792	3,640,275	428	51,549
20,286	2,211,693	293	37,776
29,753	3,162,243	515	46,117
29,485	3,016,354	357	51,880
32,122	3,450,919	380	65,189
32,707	3,630,158	298	52,575
23,129	2,557,325	149	12,641
22,742	2,552,200	354	29,844
27,863	2,878,258	256	33,060
30,160	3,116,747	359	58,396
32,734	3,361,846	444	69,932
8.53	7.86	23.68	19.75
5.02	2.38	-1.33	-32.69

Source : County and City Government.
Note : Gift include Gift from Spouse.

表25. 辦理建物所有權登記—按月別分(續)

年 (月) 別 Year (Month)	移 轉 登 記		
	繼 承 Inheritance		贈 與
	棟 數 Buildings	面 積 (平方公尺) Area (m ²)	棟 數 Buildings
一〇一年 2012	43,025	5,210,564	46,952
一〇二年 2013	44,143	5,500,893	51,683
一〇三年 2014	47,619	6,237,586	55,317
一〇四年 2015	49,950	6,488,640	55,531
一〇五年 2016	51,864	6,861,346	41,716
一〇六年 2017	53,521	7,400,541	42,994
一〇七年 2018	56,315	7,724,919	43,025
一〇八年 2019	57,677	7,797,838	43,956
一〇九年 2020	59,109	8,261,551	43,759
十一月 Nov.	4,735	638,865	3,417
十二月 Dec.	5,308	720,097	4,368
一一〇年 2021	57,003	7,894,464	39,964
一月 Jan.	4,782	644,345	5,739
二月 Feb.	3,774	521,792	3,793
三月 Mar.	5,775	768,251	4,290
四月 Apr.	5,672	762,669	3,766
五月 May	4,812	682,882	3,434
六月 June	3,982	599,371	2,646
七月 July	5,563	792,233	2,859
八月 Aug.	6,512	838,524	3,099
九月 Sept.	5,672	803,169	2,997
十月 Oct.	5,093	740,882	3,356
十一月 Nov.	5,366	740,347	3,985
較上月增減(%) VS. with Last Month	5.36	-0.07	18.74
較上年同月增減(%) VS. with Last Year	13.33	15.88	16.62

TABLE 25. REGISTRATION OF BUILDINGS' OWNERSHIP - BY MONTH(CONT.)

Registration of Ownership Transfer		
Gift	其 他 Others	
面 積 (平方公尺) Area (m ²)	棟 數 Buildings	面 積 (平方公尺) Area (m ²)
5,160,797	26,510	5,845,690
5,860,261	27,817	6,036,496
6,086,637	28,455	7,206,879
6,239,814	35,347	10,232,688
4,886,747	35,055	6,921,656
5,049,066	38,306	6,811,258
4,970,974	36,005	7,218,875
5,017,559	49,209	8,964,484
5,079,621	39,853	7,884,833
388,809	3,550	907,424
496,442	5,403	917,995
4,682,617	37,688	6,124,978
666,456	4,035	661,670
467,082	3,041	724,975
521,841	5,071	584,758
451,975	2,620	450,455
418,995	2,376	530,983
315,647	2,276	417,542
320,454	2,855	508,726
348,696	3,847	502,565
341,268	4,762	537,161
382,002	4,082	687,086
448,200	2,723	519,057
17.33	-33.29	-24.46
15.28	-23.30	-42.80

表26. 辦理建物所有權登記—按區域別分

區域別 Locality	所有權第一次登記 Initial Registration		移 轉 合 計 Total	
	棟數 Buildings	面積 (平方公尺) Area (m ²)	棟數 Buildings	面積 (平方公尺) Area (m ²)
	一一〇年十一月 Nov., 2021	12,428	2,585,659	45,252
新北市New Taipei City	2,653	449,361	9,883	875,195
臺北市Taipei City	296	69,642	5,071	526,618
桃園市Taoyuan City	1,169	248,210	5,492	579,170
臺中市Taichung City	2,887	500,375	6,106	700,551
臺南市Tainan City	779	172,104	2,992	412,052
高雄市Kaohsiung City	1,150	283,539	6,015	714,943
臺灣省Taiwan Prov.	3,415	850,856	9,588	1,317,806
宜蘭縣Yilan C.	280	46,922	1,061	136,644
新竹縣Hsinchu C.	622	130,979	1,251	155,412
苗栗縣Miaoli C.	390	53,734	861	141,274
彰化縣Changhua C.	318	111,918	1,113	193,501
南投縣Nantou C.	79	29,271	459	82,088
雲林縣Yunlin C.	259	107,057	555	112,925
嘉義縣Chiayi C.	104	98,203	488	79,588
屏東縣Pingtung C.	292	87,526	918	120,857
臺東縣Taitung C.	35	5,402	263	36,368
花蓮縣Hualien C.	150	19,767	425	49,322
澎湖縣Penghu C.	27	6,498	109	10,656
基隆市Keelung City	140	20,355	766	65,700
新竹市Hsinchu City	632	111,403	981	93,018
嘉義市Chiayi City	87	21,821	338	40,453
福建省Fuchien Prov.	79	11,573	105	13,046
金門縣Kinmen C.	78	11,416	105	13,046
連江縣Lienchiang C.	1	158	—	—

資料來源：直轄市、縣(市)政府。

TABLE 26. REGISTRATION OF BUILDINGS' OWNERSHIP - BY LOCALITY

登 記 Registration of Ownership Transfer			
買 賣 Transaction		拍 賣 Auction	
棟數 Buildings	面積 (平方公尺) Area (m ²)	棟數 Buildings	面積 (平方公尺) Area (m ²)
32,734	3,361,846	444	69,932
7,113	609,237	75	6,304
2,711	235,797	45	3,598
4,426	420,980	53	6,263
4,762	483,302	52	5,272
2,227	274,479	27	3,795
4,715	502,114	63	16,620
6,705	827,530	128	27,899
733	88,905	10	1,370
1,043	102,880	13	8,795
634	80,698	8	1,132
743	126,550	19	4,029
244	34,409	12	1,365
328	67,203	12	1,852
326	54,045	5	911
609	74,274	16	2,645
149	16,550	3	3,025
295	32,459	2	195
38	4,787	3	82
549	42,834	8	760
776	73,344	9	1,385
238	28,592	8	352
75	8,408	1	183
75	8,408	1	183
—	—	—	—

Source : County and City Government.

表26. 辦理建物所有權登記－按區域別分(續)

區域別 Locality	移轉登記		
	繼承 Inheritance		贈與
	棟數 Buildings	面積 (平方公尺) Area (m ²)	棟數 Buildings
一一〇年十一月 Nov., 2021	5,366	740,347	3,985
新北市 New Taipei City	995	112,193	762
臺北市 Taipei City	939	106,745	519
桃園市 Taoyuan City	364	52,005	382
臺中市 Taichung City	634	102,401	526
臺南市 Tainan City	367	55,137	289
高雄市 Kaohsiung City	669	97,743	449
臺灣省 Taiwan Prov.	1,382	211,096	1,047
宜蘭縣 Yilan C.	144	19,122	111
新竹縣 Hsinchu C.	101	17,139	72
苗栗縣 Miaoli C.	118	19,439	80
彰化縣 Changhua C.	167	32,344	161
南投縣 Nantou C.	75	12,874	74
雲林縣 Yunlin C.	113	21,297	80
嘉義縣 Chiayi C.	79	13,821	69
屏東縣 Pingtung C.	160	21,821	106
臺東縣 Taitung C.	63	10,364	42
花蓮縣 Hualien C.	72	9,846	47
澎湖縣 Penghu C.	45	3,929	14
基隆市 Keelung City	110	13,833	79
新竹市 Hsinchu City	86	8,894	77
嘉義市 Chiayi City	49	6,372	35
福建省 Fuchien Prov.	16	3,027	11
金門縣 Kinmen C.	16	3,027	11
連江縣 Lienchiang C.	—	—	—

TABLE 26. REGISTRATION OF BUILDINGS' OWNERSHIP - BY LOCALITY(CONT.)

Registration of Ownership Transfer		
Gift	其他 Others	
面積 (平方公尺) Area (m ²)	棟數 Buildings	面積 (平方公尺) Area (m ²)
448,200	2,723	519,057
59,084	938	88,377
40,358	857	140,120
44,318	267	55,604
62,164	132	47,412
34,566	82	44,075
53,149	119	45,318
153,522	326	97,760
11,916	63	15,331
10,310	22	16,290
30,356	21	9,649
23,397	23	7,181
9,761	54	23,678
16,973	22	5,600
9,498	9	1,313
12,618	27	9,500
5,674	6	756
4,932	9	1,890
940	9	918
6,475	20	1,798
7,143	33	2,252
3,530	8	1,606
1,039	2	390
1,039	2	390
—	—	—

表27. 辦理建物他項權利登記—按月別分

年(月)別 Year (Month)	總計 Grand Total		抵 合 計 Total			
			設 定 Creation			
	棟數 Buildings	面積 (平方公尺) Area (m ²)	棟數 Buildings	面積 (平方公尺) Area (m ²)	棟數 Buildings	面積 (平方公尺) Area (m ²)
一〇一年 2012	1,041,267	200,244,340	1,041,132	200,226,266	494,603	114,514,970
一〇二年 2013	1,126,658	165,834,927	1,126,622	165,831,436	554,774	77,016,186
一〇三年 2014	1,120,365	173,388,039	1,120,361	173,387,816	538,952	76,860,981
一〇四年 2015	1,051,595	227,400,523	1,051,594	227,400,402	506,222	83,139,267
一〇五年 2016	1,031,160	165,664,101	1,031,159	165,664,074	514,834	77,509,581
一〇六年 2017	1,060,117	158,682,848	1,060,115	158,682,545	547,294	74,787,610
一〇七年 2018	1,131,387	174,566,727	1,131,381	174,566,507	565,843	80,509,888
一〇八年 2019	1,105,479	176,844,811	1,105,475	176,844,325	587,800	84,443,572
一〇九年 2020	1,138,981	182,170,688	1,138,975	182,170,131	623,353	89,861,967
十一月 Nov.	98,986	14,442,893	98,986	14,442,893	54,981	7,415,909
十二月 Dec.	107,475	17,756,962	107,473	17,756,659	60,069	8,502,435
一一〇年 2021	1,009,289	153,453,777	1,009,284	153,453,636	558,649	74,100,868
一月 Jan.	95,637	14,934,923	95,637	14,934,923	52,488	6,959,364
二月 Feb.	68,970	10,170,329	68,970	10,170,329	37,149	4,691,843
三月 Mar.	99,914	15,358,197	99,914	15,358,197	54,646	7,304,520
四月 Apr.	95,029	14,376,654	95,028	14,376,644	52,530	6,787,822
五月 May	98,916	14,807,643	98,915	14,807,552	55,304	7,307,784
六月 June	91,520	13,737,574	91,520	13,737,574	53,248	6,984,358
七月 July	85,865	13,866,034	85,864	13,866,021	46,687	6,728,577
八月 Aug.	86,235	13,196,539	86,235	13,196,539	47,110	6,364,357
九月 Sept.	90,615	13,053,614	90,615	13,053,614	50,020	6,409,389
十月 Oct.	94,934	14,246,323	94,932	14,246,297	53,169	7,149,373
十一月 Nov.	101,654	15,705,946	101,654	15,705,946	56,298	7,413,481
較上月增減(%) VS. with Last Month	7.08	10.25	7.08	10.25	5.89	3.69
較上年同月增減(%) VS. with Last Year	2.70	8.75	2.70	8.75	2.40	-0.03

資料來源：直轄市、縣(市)政府。

TABLE 27. REGISTRATION OF OTHER RIGHTS IN BUILDINGS
- BY MONTH

移 轉 Transfer		押 權 Mortgage Rights				其他權利 Others	
		變 更 Change		塗 銷 Cancellation			
棟數 Buildings	面積 (平方公尺) Area (m ²)	棟數 Buildings	面積 (平方公尺) Area (m ²)	棟數 Buildings	面積 (平方公尺) Area (m ²)	棟數 Buildings	面積 (平方公尺) Area (m ²)
26,811	3,258,012	81,636	20,855,033	438,082	61,598,251	135	18,074
18,751	2,655,039	74,974	21,017,236	478,123	65,142,975	36	3,491
9,458	1,734,006	127,611	31,445,226	444,340	63,347,603	4	223
2,383	1,336,981	145,804	34,260,999	397,185	108,663,155	1	120
3,026	806,745	129,045	27,274,381	384,254	60,073,368	1	27
3,251	469,787	121,303	26,512,514	388,267	56,912,634	2	303
57,389	7,325,838	112,095	27,247,219	396,054	59,483,562	6	220
3,661	616,075	102,952	26,895,799	411,062	64,888,878	4	487
2,370	466,532	78,892	24,784,509	434,360	67,057,124	6	557
136	47,995	5,776	1,577,537	38,093	5,401,451	—	—
104	12,983	6,972	3,303,933	40,328	5,937,308	2	303
1,191	403,178	65,402	22,365,892	384,042	56,583,699	5	140
72	15,752	7,042	2,002,095	36,035	5,957,713	—	—
80	13,545	4,877	1,602,825	26,864	3,862,116	—	—
109	19,977	6,709	2,696,624	38,450	5,337,077	—	—
141	141,504	6,241	1,669,634	36,116	5,777,684	1	10
157	39,099	5,568	1,654,612	37,886	5,806,056	1	91
93	30,753	5,523	2,079,156	32,656	4,643,307	—	—
120	23,234	5,829	2,235,694	33,228	4,878,516	1	13
123	26,391	6,227	1,838,966	32,775	4,966,826	—	—
114	44,321	5,738	1,847,871	34,743	4,752,034	—	—
83	18,917	5,461	2,058,079	36,219	5,019,929	2	26
99	29,686	6,187	2,680,337	39,070	5,582,442	—	—
19.28	56.92	13.29	30.23	7.87	11.21	-100.00	-100.00
-27.21	-38.15	7.12	69.91	2.56	3.35	--	--

Source : County and City Government.

表28. 辦理建物他項權利登記—按區域別分

區域別 Locality	總計 Grand Total		抵押 Creation			
	棟數 Buildings	面積 (平方公尺) Area (m ²)	合計 Total		設定 Creation	
			棟數 Buildings	面積 (平方公尺) Area (m ²)	棟數 Buildings	面積 (平方公尺) Area (m ²)
一〇一年十一月 Nov., 2021	101,654	15,705,946	101,654	15,705,946	56,298	7,413,481
新北市 New Taipei City	22,767	2,064,201	22,767	2,064,201	12,335	1,010,559
臺北市 Taipei City	9,854	978,242	9,854	978,242	5,322	555,248
桃園市 Taoyuan City	12,808	1,957,774	12,808	1,957,774	7,306	864,975
臺中市 Taichung City	13,880	2,604,252	13,880	2,604,252	8,029	943,140
臺南市 Tainan City	7,214	1,705,591	7,214	1,705,591	3,979	871,869
高雄市 Kaohsiung City	13,147	1,781,826	13,147	1,781,826	7,306	860,127
臺灣省 Taiwan Prov.	21,760	4,590,199	21,760	4,590,199	11,938	2,296,256
宜蘭縣 Yilan C.	1,926	308,971	1,926	308,971	1,022	148,430
新竹縣 Hsinchu C.	3,543	680,045	3,543	680,045	2,099	364,192
苗栗縣 Miaoli C.	1,795	576,586	1,795	576,586	1,046	361,356
彰化縣 Changhua C.	2,685	689,194	2,685	689,194	1,393	299,980
南投縣 Nantou C.	1,150	292,333	1,150	292,333	553	123,965
雲林縣 Yunlin C.	1,113	301,977	1,113	301,977	619	165,059
嘉義縣 Chiayi C.	916	297,743	916	297,743	497	144,246
屏東縣 Pingtung C.	1,831	430,303	1,831	430,303	1,105	247,356
臺東縣 Taitung C.	506	91,868	506	91,868	305	54,627
花蓮縣 Hualien C.	968	138,451	968	138,451	490	66,689
澎湖縣 Penghu C.	147	31,962	147	31,962	78	14,318
基隆市 Keelung City	1,610	188,293	1,610	188,293	855	68,567
新竹市 Hsinchu City	2,700	410,142	2,700	410,142	1,429	176,378
嘉義市 Chiayi City	870	152,332	870	152,332	447	61,094
福建省 Fuchien Prov.	224	23,861	224	23,861	83	11,307
金門縣 Kinmen C.	224	23,861	224	23,861	83	11,307
連江縣 Lienchiang C.	—	—	—	—	—	—

資料來源：直轄市、縣(市)政府。

TABLE 28. REGISTRATION OF OTHER RIGHTS IN BUILDINGS
- BY LOCALITY

移轉 Buildings	抵押 Mortgage Rights					其他權利 Others	
	移轉 Transfer		變更 Change		塗銷 Cancellation		
	棟數 Buildings	面積 (平方公尺) Area (m ²)	棟數 Buildings	面積 (平方公尺) Area (m ²)	棟數 Buildings	面積 (平方公尺) Area (m ²)	棟數 Buildings
99	29,686	6,187	2,680,337	39,070	5,582,442	—	—
10	684	1,500	167,617	8,922	885,341	—	—
8	1,034	181	16,748	4,343	405,211	—	—
6	1,608	625	504,374	4,871	586,817	—	—
9	1,546	679	691,751	5,163	967,816	—	—
2	354	352	321,586	2,881	511,782	—	—
11	2,360	1,200	229,452	4,630	689,887	—	—
53	22,099	1,556	745,176	8,213	1,526,668	—	—
2	1,080	237	47,710	665	111,751	—	—
2	87	136	63,764	1,306	252,001	—	—
2	326	124	91,253	623	123,652	—	—
30	6,473	259	171,119	1,003	211,622	—	—
3	553	160	69,526	434	98,289	—	—
—	—	73	41,089	421	95,829	—	—
3	11,789	44	79,820	372	61,888	—	—
—	—	90	39,122	636	143,825	—	—
—	—	31	4,248	170	32,994	—	—
8	1,355	84	13,016	386	57,390	—	—
1	276	7	1,659	61	15,709	—	—
1	91	48	35,164	706	84,471	—	—
—	—	223	45,837	1,048	187,927	—	—
1	69	40	41,849	382	49,319	—	—
—	—	94	3,633	47	8,921	—	—
—	—	94	3,633	47	8,921	—	—
—	—	—	—	—	—	—	—

Source : County and City Government.

表29. 測量案件統計

TABLE 29. LAND SURVEY CASES

年 (月) 別 Year (Month)	合 計 Total			土地複丈 Land Revision Survey		
	件數 Cases	筆(棟)數 Plots / Buildings	面積 (平方公尺) Area (m ²)	件數 Cases	筆數 Plots	面積 (平方公尺) Area (m ²)
一〇一年 2012	466,899	833,449	1,372,226,803	286,072	588,617	1,128,215,666
一〇二年 2013	478,233	813,474	1,522,949,412	304,404	589,778	1,258,405,277
一〇三年 2014	466,020	822,049	1,658,561,688	292,401	580,304	1,287,099,905
一〇四年 2015	452,619	785,344	1,814,984,406	261,682	537,894	1,181,923,950
一〇五年 2016	410,853	696,385	1,503,683,015	239,155	483,799	1,144,918,710
一〇六年 2017	417,367	696,792	1,397,243,715	243,588	490,074	1,094,085,045
一〇七年 2018	418,879	740,356	1,601,606,474	237,014	488,919	1,118,131,716
一〇八年 2019	421,252	714,451	1,464,356,967	244,303	494,958	1,122,951,902
一〇九年 2020	439,860	749,167	1,477,758,672	258,043	527,507	1,179,525,709
十一月 Nov.	40,103	69,468	130,228,625	23,345	49,363	100,281,804
十二月 Dec.	38,666	68,790	128,867,646	22,684	50,087	103,741,273
一一〇年 2021	398,779	693,748	1,461,115,823	228,966	486,633	1,110,166,880
一月 Jan.	36,963	69,625	145,679,814	19,796	41,844	99,199,398
二月 Feb.	29,259	46,491	84,239,317	15,442	30,808	64,763,696
三月 Mar.	39,386	67,167	138,702,982	24,766	50,165	109,342,984
四月 Apr.	38,431	65,945	147,463,178	22,602	47,751	113,165,332
五月 May	33,675	62,180	181,838,385	20,446	43,097	152,904,942
六月 June	30,819	52,888	109,764,572	15,458	35,121	87,019,734
七月 July	34,146	59,419	105,617,722	20,001	43,624	80,691,310
八月 Aug.	40,116	67,388	137,126,582	22,628	46,679	88,877,789
九月 Sept.	36,658	64,212	137,999,193	21,665	46,477	113,130,600
十月 Oct.	38,459	63,707	146,742,558	21,735	45,744	101,224,580
十一月 Nov.	40,867	74,726	125,941,520	24,427	55,323	99,846,515
較上月增減(%) VS. with Last Month	6.26	17.30	-14.18	12.39	20.94	-1.36
較上年同月增減(%) VS. with Last Year	1.91	7.57	-3.29	4.63	12.07	-0.43

資料來源：直轄市、縣(市)政府。
 說明：1. 土地複丈包括分割、合併、繼界、法院囑託及其他。
 2. 建物測量包括一般案件、建物門牌基地號勘丈、建物滅失及法院囑託。
 3. 核發謄本數包括地籍圖及建物測量成果圖。
 4. 自106年1月1日起正式廢除地目等則制度，並停止辦理地目變更登記。

建物測量 Building Survey			地目變更 Changes in Land Category			核發謄本 Maps Issued		
件數 Cases	棟數 Buildings	面積 (平方公尺) Area (m ²)	件數 Cases	筆數 Plots	面積 (平方公尺) Area (m ²)	件數 Cases	筆(棟)數 Plots / Buildings	張數 Sheets
178,788	239,990	242,661,358	2,039	4,842	1,349,779	1,859,658	8,520,150	2,913,475
172,242	219,379	263,546,512	1,587	4,317	997,624	2,016,907	7,151,975	2,989,784
171,359	237,378	369,575,154	2,260	4,367	1,886,629	1,827,901	8,878,420	2,714,743
189,006	242,623	631,914,534	1,931	4,827	1,145,922	1,598,132	4,488,314	2,372,136
170,376	209,694	357,413,069	1,322	2,892	1,351,236	1,454,584	3,400,137	2,083,856
173,746	206,678	303,140,763	33	40	17,908	1,421,039	3,253,026	2,045,619
181,865	251,437	483,474,758	-	-	-	1,352,224	2,898,798	1,966,309
176,949	219,493	341,405,065	-	-	-	1,282,132	2,746,863	1,918,088
181,817	221,660	298,232,963	-	-	-	1,327,437	2,638,741	1,950,249
16,758	20,105	29,946,821	-	-	-	123,639	235,037	179,882
15,982	18,703	25,126,374	-	-	-	113,033	228,621	165,387
169,813	207,115	350,948,943	-	-	-	1,080,952	2,139,687	1,609,759
17,167	27,781	46,480,415	-	-	-	103,867	193,945	159,926
13,817	15,683	19,475,620	-	-	-	81,033	147,982	126,988
14,620	17,002	29,359,998	-	-	-	131,633	271,538	193,037
15,829	18,194	34,297,846	-	-	-	111,878	214,396	161,947
13,229	19,083	28,933,444	-	-	-	94,739	216,774	139,778
15,361	17,767	22,744,838	-	-	-	74,199	140,810	114,213
14,145	15,795	24,926,411	-	-	-	91,223	174,193	129,709
17,488	20,709	48,248,794	-	-	-	91,335	185,334	149,410
14,993	17,735	24,868,592	-	-	-	94,769	186,463	136,377
16,724	17,963	45,517,978	-	-	-	101,808	204,414	144,046
16,440	19,403	26,095,005	-	-	-	104,468	203,838	154,328
-1.70	8.02	-42.67	--	--	--	2.61	-0.28	7.14
-1.90	-3.49	-12.86	--	--	--	-15.51	-13.27	-14.21

Source : County and City Government.
 Note : 1. Land Revision Survey contains Land Subdivision, Combination, Clear Boundary, Court Entrustment and Others.
 2. Construction Improvement Survey contains General Cases, House/Land Number Survey, Building Reduction and Court Entrustment.
 3. Maps issued contains Cadastral Maps and Constructional Survey Maps.
 4. The item, "Changes in Land Category", has been officially abolished since January 1st, 2017 and the government has stopped handling it.

表30. 都市地價指數－1. 總指數
TABLE 30. INDICES OF URBAN LAND PRICE - 1. GENERAL INDEX

基期：107年3月31日=100 Base Period: 2018/3/31=100

區 域 別	106年 9月30日	107年 3月31日	107年 9月30日	108年 3月31日	108年 9月30日	109年 3月31日	109年 9月30日	110年 3月31日
Locality	2017/ 9/30	2018/ 3/31	2018/ 9/30	2019/ 3/31	2019/ 9/30	2020/ 3/31	2020/ 9/30	2021/ 3/31
全國 Nation-wide	100.12	100.00	100.22	100.55	100.74	100.90	101.95	103.13
新北市 New Taipei City	100.32	100.00	99.58	99.40	99.54	99.91	101.21	102.53
臺北市 Taipei City	100.43	100.00	100.21	100.45	100.77	100.47	102.01	103.51
桃園市 Taoyuan City	100.39	100.00	99.76	99.97	100.45	100.92	101.69	102.44
臺中市 Taichung City	99.96	100.00	100.56	100.84	99.88	100.48	101.24	102.37
臺南市 Tainan City	99.03	100.00	101.18	101.98	102.51	103.21	104.34	105.97
高雄市 Kaohsiung City	100.01	100.00	100.19	101.08	101.53	101.63	102.10	102.99
臺灣省 Taiwan Prov.	99.74	100.00	100.38	100.85	101.27	101.58	102.10	102.71
宜蘭縣 Yilan C.	99.61	100.00	100.78	101.25	101.48	101.78	102.16	102.47
新竹縣 Hsinchu C.	99.87	100.00	99.76	99.88	100.24	100.70	100.92	101.70
苗栗縣 Miaoli C.	99.44	100.00	100.53	100.99	101.56	101.83	102.58	103.43
彰化縣 Changhua C.	99.74	100.00	100.21	100.95	101.22	101.74	102.45	103.35
南投縣 Nantou C.	99.59	100.00	100.33	100.53	100.83	101.00	101.15	101.43
雲林縣 Yunlin C.	99.16	100.00	100.55	101.28	101.90	102.14	102.55	103.35
嘉義縣 Chiayi C.	99.57	100.00	100.36	100.81	101.10	101.25	101.54	101.98
屏東縣 Pingtung C.	99.39	100.00	100.67	101.40	101.98	102.51	103.03	103.96
臺東縣 Taitung C.	99.99	100.00	100.44	100.82	101.14	101.46	102.37	103.39
花蓮縣 Hualien C.	100.55	100.00	99.92	100.36	100.64	100.99	101.13	101.42
澎湖縣 Penghu C.	98.55	100.00	99.76	99.64	100.66	100.22	100.31	100.47
基隆市 Keelung City	99.20	100.00	100.87	101.86	102.30	102.73	103.14	103.88
新竹市 Hsinchu City	100.17	100.00	100.61	101.02	101.63	101.70	102.21	102.59
嘉義市 Chiayi City	99.75	100.00	100.61	100.73	101.29	101.41	102.78	102.89
福建省 Fuchien Prov.	—	—	—	—	—	—	—	—
金門縣 Kinmen C.	99.47	100.00	100.46	101.39	101.88	101.96	102.24	102.83
連江縣 Lienchiang C.	100.10	100.00	101.32	102.46	102.03	102.31	102.22	102.31

表30. 都市地價指數－2. 使用分區指數
TABLE 30. INDICES OF URBAN LAND PRICE - 2. USING DISTRICT INDEX

計算期：110年3月31日 Count Period: 2021/3/31
基 期：107年3月31日 Base Period: 2018/3/31

區 域 別	總指數	住宅區	商業區	工業區
Locality	General Index	Residential Index	Commercial Index	Industrial Index
全國 Nation-wide	103.13	103.12	103.07	103.33
新北市 New Taipei City	102.53	102.77	100.85	102.85
臺北市 Taipei City	103.51	103.33	103.82	103.70
桃園市 Taoyuan City	102.44	102.21	103.11	102.90
臺中市 Taichung City	102.37	102.71	101.47	101.23
臺南市 Tainan City	105.97	105.96	103.96	107.94
高雄市 Kaohsiung City	102.99	102.90	103.27	102.76
臺灣省 Taiwan Prov.	102.71	102.80	102.22	102.94
宜蘭縣 Yilan C.	102.47	102.59	102.13	102.43
新竹縣 Hsinchu C.	101.70	101.85	100.99	101.93
苗栗縣 Miaoli C.	103.43	103.10	103.88	104.59
彰化縣 Changhua C.	103.35	103.52	102.85	102.76
南投縣 Nantou C.	101.43	101.54	100.56	102.41
雲林縣 Yunlin C.	103.35	103.53	102.25	104.68
嘉義縣 Chiayi C.	101.98	102.07	100.67	103.41
屏東縣 Pingtung C.	103.96	104.56	101.59	101.30
臺東縣 Taitung C.	103.39	103.54	102.63	103.38
花蓮縣 Hualien C.	101.42	101.77	101.12	98.61
澎湖縣 Penghu C.	100.47	100.35	100.29	103.95
基隆市 Keelung City	103.88	104.65	102.79	102.49
新竹市 Hsinchu City	102.59	102.44	102.60	104.01
嘉義市 Chiayi City	102.89	102.35	104.21	105.61
福建省 Fuchien Prov.	—	—	—	—
金門縣 Kinmen C.	102.83	102.94	102.37	101.60
連江縣 Lienchiang C.	102.31	102.98	101.19	—

資料來源：本部地政司。

Source: Dept. of Land Adm. of MOI.

表31. 警察機關受(處)理刑事案件

年(月)別 Year (Month)	發生件數(包括補報數)(件) Offenses Known to the Police (Cases)				破獲件數(包括 Offenses Cleared	
	合計 Total	竊盜 Larceny	暴力 犯罪 Violent Crime	其他 刑案 Others	合計 Total	竊盜 Larceny
一〇一年 2012	317,356	100,264	3,461	213,631	266,512	70,369
一〇二年 2013	298,967	82,496	2,525	213,946	258,802	60,436
一〇三年 2014	306,300	76,330	2,289	227,681	263,515	59,223
一〇四年 2015	297,800	66,255	1,956	229,589	273,567	55,055
一〇五年 2016	294,831	57,606	1,627	235,598	274,091	48,898
一〇六年 2017	293,453	52,025	1,260	240,168	277,506	46,022
一〇七年 2018	284,538	47,591	993	235,954	270,882	43,262
一〇八年 2019	268,349	42,272	859	225,218	258,706	40,406
一〇九年 2020	259,713	37,016	707	221,990	253,741	36,597
十一月 Nov.	22,769	3,497	56	19,216	20,839	2,969
十二月 Dec.	22,305	3,506	73	18,726	20,582	3,105
一一〇年 2021	223,180	32,253	556	190,371	220,881	32,333
一月 Jan.	21,669	3,188	40	18,441	20,951	3,073
二月 Feb.	17,297	2,553	50	14,694	16,857	2,480
三月 Mar.	22,770	3,299	55	19,416	22,936	3,432
四月 Apr.	20,744	3,097	68	17,579	20,736	3,095
五月 May	21,093	3,248	58	17,787	20,938	3,263
六月 June	15,290	2,509	39	12,742	14,959	2,527
七月 July	17,363	2,703	47	14,613	17,170	2,752
八月 Aug.	21,706	2,924	55	18,727	21,388	2,911
九月 Sept.	21,900	2,894	52	18,954	21,228	2,830
十月 Oct.	21,193	2,870	48	18,275	21,269	2,966
十一月 Nov.	22,155	2,968	44	19,143	22,449	3,004
較上月增減(%) VS. with Last Month	4.54	3.41	-8.33	4.75	5.55	1.28
較上年同月增減(%) VS. with Last Year	-2.70	-15.13	-21.43	-0.38	7.73	1.18

資料來源：本部警政署。

說明：1.竊盜包括重大、普通、汽車、機車竊盜。
2.暴力犯罪包括故意殺人、擄人勒贖、強盜、搶奪、重傷害、恐嚇取財、強制性交。
3.自106年1月起暴力犯罪項下「強制性交」統計項排除「對幼性交」。

TABLE 31. OFFENSES HANDLED BY POLICE ORGANIZATIONS

破積案(件) (Cases)		嫌疑犯人數(人) Offenders (Persons)				刑案 發生率 (件/十萬人) Crime Rate (Cases/ 100,000P.)	犯 罪 人口率 (人/十萬人) Offender Rate (Persons/ 100,000P.)	破獲率 (%) Clearance Rate
暴力 犯罪 Violent Crime	其他 刑案 Others	合 計 Total	竊盜 Larceny	暴力 犯罪 Violent Crime	其他 刑案 Others			
3,355	192,788	262,058	37,059	4,527	220,472	1,363.78	1,126.14	83.98
2,456	195,910	255,310	33,468	3,052	218,790	1,280.66	1,093.65	86.57
2,234	202,058	261,603	34,574	2,825	224,204	1,308.77	1,117.79	86.03
2,008	216,504	269,296	33,913	2,522	232,861	1,269.24	1,147.75	91.86
1,656	223,537	272,817	31,543	2,208	239,066	1,253.75	1,160.14	92.97
1,293	230,191	287,294	32,204	1,910	253,180	1,245.79	1,219.65	94.57
995	226,625	291,621	32,028	1,666	257,927	1,206.69	1,236.73	95.20
898	217,402	277,664	31,398	1,464	244,802	1,137.26	1,176.74	96.41
737	216,407	281,811	29,128	1,195	251,488	1,101.31	1,195.02	97.70
56	17,814	23,239	2,508	87	20,644	96.62	98.62	91.52
77	17,400	22,882	2,677	119	20,086	94.66	97.11	92.28
563	187,985	243,752	25,784	1,018	216,950	950.59	1,038.21	98.97
36	17,842	23,669	2,458	64	21,147	91.99	100.48	96.69
40	14,337	18,686	1,930	70	16,686	73.47	79.37	97.46
65	19,439	25,903	2,756	102	23,045	96.76	110.07	100.73
67	17,574	22,534	2,462	100	19,972	88.20	95.81	99.96
48	17,627	22,938	2,696	65	20,177	89.73	97.58	99.27
45	12,387	16,010	1,978	85	13,947	65.08	68.15	97.84
53	14,365	18,100	2,101	121	15,878	73.95	77.09	98.89
55	18,422	23,245	2,255	98	20,892	92.52	99.08	98.53
48	18,350	23,316	2,254	73	20,989	93.42	99.47	96.93
60	18,243	23,575	2,370	148	21,057	90.48	100.65	100.36
46	19,399	25,776	2,524	92	23,160	94.66	110.13	101.33
-23.33	6.30	9.34	6.50	-37.84	9.97	4.18	9.48	0.97
-17.86	8.93	10.92	0.64	5.75	12.20	-1.96	11.52	9.80

Source : National Police Agency, MOI.

Note : 1.Theft includes Larceny, Serious, Motor Vehicle and Motorcycle Theft.
2.Violent crime includes murder and nonnegligent manslaughter, kidnapping, robbery, snatch and grab, aggravated assault, intimidation and extortion, forcible rape.
3.Having sex with children has been excluded the item of forcible rape since January 1,2017.

表32. 警察機關受(處)理暴力犯罪

年 (月) 別 Year (Month)	發生件數(包括補報數) (件) Offenses Known to the Police (Cases)						破獲件數 Offenses	
	合計 Total	重大恐嚇取財 Serious Intimidation/Extortion	擄人勒贖 Kidnaping for Ransom	強盜搶奪 Robbery & Forceful Taking	重傷害及故意殺人 Mayhem & Murder	強制性交 Rape	合計 Total	重大恐嚇取財 Serious Intimidation/Extortion
一〇一年 2012	3,461	1	11	1,275	659	1,515	3,355	1
一〇二年 2013	2,525	—	8	1,001	497	1,019	2,456	—
一〇三年 2014	2,289	—	5	835	499	950	2,234	—
一〇四年 2015	1,956	—	7	740	464	745	2,008	—
一〇五年 2016	1,627	1	4	643	428	551	1,656	1
一〇六年 2017	1,260	—	3	523	432	302	1,293	—
一〇七年 2018	993	3	5	399	358	228	995	3
一〇八年 2019	859	1	6	329	322	201	898	1
一〇九年 2020	707	1	1	281	259	165	737	1
十一月 Nov.	56	—	—	23	19	14	56	—
十二月 Dec.	73	—	—	22	17	34	77	—
一一〇年 2021	556	—	10	249	218	79	563	—
一月 Jan.	40	—	1	20	15	4	36	—
二月 Feb.	50	—	2	23	20	5	40	—
三月 Mar.	55	—	—	24	21	10	65	—
四月 Apr.	68	—	2	33	22	11	67	—
五月 May	58	—	1	26	14	17	48	—
六月 June	39	—	1	18	17	3	45	—
七月 July	47	—	—	18	24	5	53	—
八月 Aug.	55	—	1	22	25	7	55	—
九月 Sept.	52	—	—	22	22	8	48	—
十月 Oct.	48	—	1	22	20	5	60	—
十一月 Nov.	44	—	1	21	18	4	46	—
較上月增減(%) VS. with Last Month	-8.33	--	—	-4.55	-10.00	-20.00	-23.33	--
較上年同月增減(%) VS. with Last Year	-21.43	--	--	-8.70	-5.26	-71.43	-17.86	--

資料來源：本部警政署。

說明：105年以前強制性交包括強制性交(單一嫌疑犯)、共同強制性交(嫌疑犯二人以上)及對幼性交，依據105年12月28日警政署刑事局第5次刑事工作檢討會報決議，自106年起，將暴力犯罪項下「強制性交」統計項排除「對幼性交」。

TABLE 32. VIOLENT CRIME HANDLED BY POLICE ORGANIZATIONS

(包括破積案) (件) Cleared (Cases)				嫌疑犯人數 (人) Offenders (Persons)					
擄人勒贖 Kidnaping for Ransom	強盜搶奪 Robbery & Forceful Taking	重傷害及故意殺人 Mayhem & Murder	強制性交 Rape	合計 Total	恐嚇取財 Intimidation/Extortion	擄人勒贖 Kidnaping for Ransom	強盜搶奪 Robbery & Forceful Taking	重傷害及故意殺人 Mayhem & Murder	強制性交 Rape
11	1,207	656	1,480	4,527	1	45	1,346	1,512	1,623
6	947	497	1,006	3,052	—	34	1,104	892	1,022
7	805	497	925	2,825	—	16	884	968	957
7	756	464	781	2,522	—	33	856	840	793
4	668	421	562	2,208	4	10	806	800	588
3	554	428	308	1,910	—	23	707	828	352
5	412	350	225	1,666	8	35	560	829	234
6	338	337	216	1,464	2	18	476	746	222
1	296	264	175	1,195	2	5	480	523	185
—	24	22	10	87	—	—	38	41	8
—	22	17	38	119	—	—	42	39	38
10	252	219	82	1,018	—	51	387	501	79
1	18	14	3	64	—	1	22	38	3
1	20	14	5	70	—	2	22	41	5
1	30	26	8	102	—	5	43	47	7
2	33	21	11	100	—	6	46	37	11
—	19	14	15	65	—	—	25	26	14
—	23	16	6	85	—	—	39	41	5
1	21	26	5	121	—	8	35	73	5
1	20	26	8	98	—	5	44	42	7
—	22	18	8	73	—	—	34	31	8
2	23	26	9	148	—	18	45	76	9
1	23	18	4	92	—	6	32	49	5
-50.00	—	-30.77	-55.56	-37.84	--	-66.67	-28.89	-35.53	-44.44
--	-4.17	-18.18	-60.00	5.75	--	--	-15.79	19.51	-37.50

Source: National Police Agency, MOI.

Note: Forcible Rape includes rape (one offender), multi-perpetrator rape (two or more offenders), and having sex with children before 2016. According to the resolution of the CIB's fifth criminal work review meeting on December 28, 2016, having sex with children has been excluded the item of forcible rape since January 1, 2017.

表33. 警察機關查獲少年嫌疑犯人數

單位：人

年 (月) 別 Year (Month)	總計 (12-18歲 未滿) Grand Total	竊盜 Larceny	暴	
			合計 Total	重大恐嚇取財 Serious Intimidation /Extortion
一〇一年 2012	15,078	4,368	863	—
一〇二年 2013	12,038	3,385	474	—
一〇三年 2014	10,969	3,155	399	—
一〇四年 2015	11,002	2,741	270	—
一〇五年 2016	9,775	2,111	218	—
一〇六年 2017	10,499	1,823	207	—
一〇七年 2018	8,893	1,795	158	—
一〇八年 2019	9,441	1,838	119	1
一〇九年 2020	10,226	1,594	104	—
十一月 Nov.	731	120	3	—
十二月 Dec.	935	171	8	—
一一〇年 2021	8,918	1,133	57	—
一月 Jan.	860	148	6	—
二月 Feb.	639	94	7	—
三月 Mar.	947	123	2	—
四月 Apr.	758	117	6	—
五月 May	893	168	2	—
六月 June	617	97	1	—
七月 July	824	67	11	—
八月 Aug.	943	62	9	—
九月 Sept.	800	63	1	—
十月 Oct.	793	88	9	—
十一月 Nov.	844	106	3	—
較上月增減(%) VS. with Last Month	6.43	20.45	-66.67	--
較上年同月增減(%) VS. with Last Year	15.46	-11.67	—	--

資料來源：本部警政署。
說明：竊盜包括重大、普通、汽車、機車竊盜；105年以前強制性交包括強制性交(單一嫌疑犯)、共同強制性交(二人以上嫌疑犯)及對幼性交，自106年起強制性交統計項排除對幼性交。

TABLE 33. JUVENILE OFFENDERS HANDLED BY POLICE ORGANIZATIONS

Unit: Persons

力 犯 罪 Violent Crime				其他犯罪 Others	少年嫌疑犯 占總嫌疑犯 比率(%) Juvenile Offenders to the All
擄人勒贖 Kidnapping for Ransom	強盜搶奪 Robbery & Forceful Taking	重傷害及 故意殺人 Mayhem & Murder	強制性交 Rape		
6	165	326	366	9,847	5.75
—	137	120	217	8,179	4.72
1	54	141	203	7,415	4.19
1	49	77	143	7,991	4.09
3	53	64	98	7,446	3.58
—	46	91	70	8,469	3.65
—	43	79	36	6,940	3.05
5	29	45	39	7,484	3.40
—	32	29	43	8,528	3.63
—	1	—	2	608	3.15
—	2	—	6	756	4.09
4	12	32	9	7,728	3.66
—	—	6	—	706	3.63
—	2	3	2	538	3.42
—	—	2	—	822	3.66
2	—	4	—	635	3.36
—	—	—	2	723	3.89
—	—	1	—	519	3.85
—	1	9	1	746	4.55
—	6	3	—	872	4.06
—	—	—	1	736	3.43
2	3	2	2	696	3.36
—	—	2	1	735	3.27
-100.00	-100.00	—	-50.00	5.60	-0.09
--	-100.00	--	-50.00	20.89	0.13

Source: National Police Agency, MOI.
Note: Theft includes Larceny, Serious, Motor Vehicle and Motorcycle Theft; Since 2017, rape excludes the item of child rape.

表34. 警察機關檢肅毒品統計

TABLE 34. OFFENSES OF NARCOTIC DRUGS

年 (月) 別 Year (Month)	違反毒品危害防制條例 Violation of the Narcotics Endangerment Prevention Act		毒品數量 (公斤)				
	發生 件數 (Cases)	嫌疑犯 人數 (Persons)	合計 Total	第一級毒品			
				小計 Subtotal	海洛因 Heroin	嗎啡 Morphine	鴉片 Opium
一〇一年 2012	44,001	47,043	2,960.90	159.43	159.05	0.02	0.08
一〇二年 2013	40,130	43,268	4,412.52	286.09	285.64	0.44	0.00
一〇三年 2014	38,369	41,265	6,712.48	123.53	123.38	0.15	0.00
一〇四年 2015	49,576	53,622	7,631.30	109.90	109.64	0.25	0.00
一〇五年 2016	54,873	58,707	4,616.10	105.10	91.41	0.41	0.00
一〇六年 2017	58,515	62,644	9,685.47	101.83	84.05	0.47	0.00
一〇七年 2018	55,480	59,106	20,596.64	508.33	507.95	0.36	0.00
一〇八年 2019	47,035	49,131	15,929.37	122.11	119.72	1.53	0.00
一〇九年 2020	45,489	47,779	13,305.71	643.90	643.74	0.14	0.01
十一月 Nov.	3,581	3,712	178.64	0.78	0.78	0.00	-
十二月 Dec.	2,976	3,051	134.74	0.87	0.86	0.00	0.01
一一〇年 2021	35,897	38,200	7,636.51	97.56	97.26	0.05	0.13
一月 Jan.	3,082	3,267	1,400.79	6.50	6.50	-	-
二月 Feb.	2,866	3,087	329.87	13.29	13.29	0.01	-
三月 Mar.	3,729	3,981	236.88	6.82	6.82	0.00	-
四月 Apr.	3,759	3,942	1,143.76	4.67	4.53	0.00	0.13
五月 May	3,395	3,525	581.07	6.51	6.40	0.00	-
六月 June	1,893	1,953	48.48	4.55	4.55	-	-
七月 July	2,134	2,287	1,350.23	2.53	2.53	-	-
八月 Aug.	3,391	3,678	229.42	5.16	5.16	-	0.00
九月 Sept.	3,981	4,287	1,490.03	17.02	17.02	0.01	-
十月 Oct.	3,826	4,034	488.68	20.49	20.48	0.00	0.00
十一月 Nov.	3,841	4,159	337.30	10.00	9.97	0.03	-
較上月增減(%) VS. with Last Month	0.39	3.10	-30.98	-51.16	-51.33	2,417.27	-100.00
較上年同月增減(%) VS. with Last Year	7.26	12.04	88.82	1,181.31	1,177.01	34,890.00	--

資料來源：本部警政署。

Narcotic Drugs (Kilogram)								
1st Class	第二級毒品 2nd Class					第三級 (低含量可 待因、FM2 、K他命等) 3rd Class	第四級 4th Class	其他 (種子等) Others
古柯鹼 及其他 Cocain & Others	小計 Subtotal	罌粟 Opium Poppy	大麻 Marijuana	安非他命 Amphetamin	其他 Others			
0.28	505.77	-	50.09	345.56	110.12	1,762.90	532.69	0.11
-	1,158.52	-	31.47	974.29	152.76	2,028.77	939.05	0.10
0.00	1,096.15	-	29.85	662.78	403.52	3,266.23	2,226.16	0.40
0.00	1,540.64	-	52.95	1,340.35	147.33	1,141.49	4,839.27	0.00
13.27	1,261.38	-	49.63	1,112.43	99.32	1,230.18	2,013.37	6.07
17.30	3,379.16	-	418.21	2,395.32	565.64	2,395.42	3,808.28	0.78
0.02	7,484.78	-	257.78	7,037.28	189.73	8,437.17	4,163.91	2.45
0.85	2,440.39	-	218.84	1,967.94	253.62	5,083.33	8,283.26	0.28
0.01	2,027.59	-	250.36	1,526.48	250.75	3,737.40	6,896.48	0.34
0.00	90.79	-	8.22	16.13	66.43	86.98	0.03	0.07
-	27.33	-	6.06	14.21	7.06	105.46	1.02	0.05
0.11	1,717.18	0.20	451.62	939.33	326.02	1,451.92	4,366.28	3.57
-	126.80	-	10.30	24.43	92.06	459.07	808.42	0.00
-	57.36	0.20	6.25	41.48	9.42	56.37	202.85	0.00
0.00	75.22	-	17.28	30.27	27.67	153.08	1.75	-
-	46.67	-	10.42	19.28	16.97	59.49	1,032.93	0.01
0.11	321.69	-	10.84	285.26	25.58	227.78	24.99	0.10
-	13.72	-	2.97	4.66	6.09	30.17	0.03	-
-	174.69	-	150.57	8.75	15.36	37.32	1,135.67	0.01
-	124.05	-	20.83	71.00	32.21	59.46	40.74	0.01
-	187.92	-	162.71	13.47	11.74	272.14	1,012.11	0.83
-	436.55	-	1.19	420.01	15.35	31.00	0.37	0.27
-	152.51	-	58.25	20.70	73.56	66.03	106.41	2.34
--	-65.06	--	4,778.52	-95.07	379.27	112.96	28,711.32	777.45
-100.00	67.99	--	608.56	28.34	10.73	-24.09	414,448.50	3,221.12

Source : National Police Agency, MOI.

表35. 警察機關查獲槍枝、彈藥、刀械數量

年 (月) 別 Year (Month)	槍 枝 (枝) Firearms				
	合計 Total	制式槍枝 Standard Guns		土製槍枝 Self-made Guns	其他槍枝 Other Guns
		中共槍枝 PRC-made Guns			
一〇一年 2012	1,524	441	3	1,057	26
一〇二年 2013	1,507	434	3	1,052	21
一〇三年 2014	1,709	372	3	1,290	47
一〇四年 2015	1,743	333	1	1,389	21
一〇五年 2016	2,025	170	2	1,628	227
一〇六年 2017	1,856	224	1	1,620	12
一〇七年 2018	2,180	276	1	1,890	14
一〇八年 2019	1,444	223	1	1,199	22
一〇九年 2020	1,497	157	—	1,258	82
十一月 Nov.	137	8	—	120	9
十二月 Dec.	100	7	—	83	10
一一〇年 2021	1,198	102	—	932	164
一月 Jan.	118	6	—	101	11
二月 Feb.	131	21	—	87	23
三月 Mar.	106	6	—	87	13
四月 Apr.	110	15	—	86	9
五月 May	95	4	—	72	19
六月 June	72	2	—	54	16
七月 July	105	7	—	79	19
八月 Aug.	123	8	—	102	13
九月 Sept.	124	18	—	92	14
十月 Oct.	111	7	—	92	12
十一月 Nov.	103	8	—	80	15
較上月增減(%) VS. with Last Month	-7.21	14.29	--	-13.04	25.00
較上年同月增減(%) VS. with Last Year	-24.82	—	--	-33.33	66.67

資料來源：本部警政署。
說 明：106年起將「空氣長(手)槍」由原「制式槍枝」歸類至「土製槍枝」。

TABLE 35. ILLEGAL GUNS, PISTOLS, AMMUNITION AND KNIVES CAPTURED BY POLICE ORGANIZATIONS

合計 Total	彈 類 (類) Ammunition				刀械 (把) Knives
	子彈 Cartridges & Bullets	手榴彈 Grenades	土製炸彈 Self-made Bombs	其他彈類 Others	
16,210	7,895	2	27	8,286	342
17,390	7,813	4	49	9,524	403
19,382	8,334	12	34	11,002	465
19,780	6,220	2	91	13,467	361
20,438	7,049	4	85	13,300	425
24,819	9,416	1	114	15,288	1,017
33,557	18,060	2	35	15,460	653
18,092	5,588	—	40	12,464	416
203,427	188,791	—	56	14,580	449
2,501	440	—	—	2,061	38
101,054	100,340	—	14	700	21
16,504	4,316	1	39	12,148	927
1,152	187	1	8	956	15
2,358	913	—	3	1,442	16
1,165	66	—	4	1,095	18
1,045	101	—	1	943	19
1,824	675	—	1	1,148	74
502	92	—	1	409	13
2,110	1,000	—	5	1,105	17
1,363	244	—	3	1,116	630
2,559	853	—	3	1,703	48
1,376	90	—	5	1,281	37
1,050	95	—	5	950	40
-23.69	5.56	--	—	-25.84	8.11
-58.02	-78.41	--	--	-53.91	5.26

Source : National Police Agency, MOI.
Note : The air guns and pistols are classified to the improvised firearm from January 1, 2017.

表36. 警察機關處理違反社會秩序維護法案件

年 (月) 別 Year (Month)	總計 Grand Total		妨害安寧秩序 Disturbance of the Peace	
	件數 Cases	人數 Persons	件數 Cases	人數 Persons
一〇一年 2012	7,476	12,756	3,798	3,914
一〇二年 2013	7,329	14,057	3,085	3,390
一〇三年 2014	6,324	13,049	2,591	2,754
一〇四年 2015	5,237	13,709	1,155	1,442
一〇五年 2016	4,841	11,536	926	1,234
一〇六年 2017	4,919	12,031	959	1,348
一〇七年 2018	5,375	12,416	1,097	1,516
一〇八年 2019	7,149	16,048	1,564	2,139
一〇九年 2020	7,230	14,763	2,198	2,792
十一月 Nov.	620	1,017	188	236
十二月 Dec.	545	954	173	207
一一〇年 2021	6,401	11,652	1,551	1,822
一月 Jan.	549	1,177	171	201
二月 Feb.	589	1,166	130	151
三月 Mar.	912	1,655	167	198
四月 Apr.	789	1,562	150	175
五月 May	556	919	156	196
六月 June	427	736	117	128
七月 July	417	637	141	161
八月 Aug.	632	816	134	157
九月 Sept.	474	896	138	153
十月 Oct.	476	979	115	159
十一月 Nov.	580	1,109	132	143
較上月增減(%) VS. with Last Month	21.85	13.28	14.78	-10.06
較上年同月增減(%) VS. with Last Year	-6.45	9.05	-29.79	-39.41

資料來源：本部警政署。

TABLE 36. VIOLATION OF THE LAW FOR MAINTAINING SOCIAL ORDER

妨害善良風俗 Violation of Moral Order		妨害公務 Interference with Legal Activities		妨害他人身體及財產 Interference with Other's Body or Property	
件數 Cases	人數 Persons	件數 Cases	人數 Persons	件數 Cases	人數 Persons
3,532	8,638	30	36	116	168
4,119	10,401	24	28	101	238
3,581	10,028	20	22	132	245
3,861	11,806	54	115	167	346
3,440	9,364	40	54	435	884
3,186	9,220	59	63	715	1,400
3,065	8,427	73	82	1,140	2,391
3,173	9,292	124	158	2,288	4,459
2,783	8,545	125	138	2,124	3,288
273	573	9	9	150	199
165	443	8	8	199	296
2,668	6,681	102	108	2,080	3,041
200	702	11	11	167	263
256	700	3	3	200	312
406	990	15	15	324	452
370	989	12	13	257	385
176	407	15	17	209	299
126	332	9	9	175	267
129	274	7	7	140	195
348	456	10	13	140	190
198	524	5	5	133	214
185	574	11	11	165	235
274	733	4	4	170	229
48.11	27.70	-63.64	-63.64	3.03	-2.55
0.37	27.92	-55.56	-55.56	13.33	15.08

Source : National Police Agency, MOI.

表37. 機動車輛數、道路交通事故原因及損傷

年 (月) 別 Year (Month)	機動車輛數(輛)(年、月底) Registered Motor Vehicles			道 路			
	合 計 Total	汽 車 (不含軍車) Automobiles	機 車 Motorcycles	肇 事 總件數 (Total Cases)	肇事率 (件/萬輛) Rate (Cases/ 10,000V.)	A1 Fatal	
						件 數 Cases	死 亡 (人) Deaths
一〇一年 2012	22,346,398	7,206,770	15,139,628	249,465	111.94	1,964	2,040
一〇二年 2013	21,562,645	7,367,522	14,195,123	278,388	126.80	1,867	1,928
一〇三年 2014	21,290,313	7,554,319	13,735,994	307,842	143.67	1,770	1,819
一〇四年 2015	21,400,897	7,739,144	13,661,753	305,413	143.08	1,639	1,696
一〇五年 2016	21,510,650	7,842,423	13,668,227	305,556	142.41	1,555	1,604
一〇六年 2017	21,704,365	7,948,783	13,755,582	296,826	137.37	1,434	1,517
一〇七年 2018	21,871,240	8,035,720	13,835,520	320,315	147.02	1,457	1,493
一〇八年 2019	22,111,807	8,118,885	13,992,922	341,972	155.50	1,814	1,849
一〇九年 2020	22,297,000	8,193,237	14,103,763	362,393	163.21	1,806	1,851
十一月 Nov.	22,312,836	8,203,074	14,109,762	33,214	14.89	143	146
十二月 Dec.	22,297,000	8,193,237	14,103,763	35,597	15.96	157	161
一一〇年 2021	22,578,924	8,320,305	14,258,619	304,809	135.85	1,648	1,699
一 月 Jan.	22,327,011	8,211,069	14,115,942	33,898	15.19	176	179
二 月 Feb.	22,345,340	8,222,171	14,123,169	27,309	12.23	163	175
三 月 Mar.	22,380,410	8,240,698	14,139,712	29,145	13.03	145	154
四 月 Apr.	22,405,451	8,253,208	14,152,243	28,884	12.90	136	138
五 月 May	22,423,353	8,257,801	14,165,552	26,683	11.90	162	167
六 月 June	22,435,245	8,262,226	14,173,019	20,381	9.09	121	125
七 月 July	22,454,866	8,274,017	14,180,849	23,617	10.52	143	147
八 月 Aug.	22,477,330	8,281,602	14,195,728	25,986	11.57	131	134
九 月 Sept.	22,517,371	8,298,452	14,218,919	27,297	12.13	148	151
十 月 Oct.	22,546,077	8,308,139	14,237,938	30,004	13.32	164	165
十一月 Nov.	22,578,924	8,320,305	14,258,619	31,605	14.01	159	164
較上月增減(%) VS. with Last Month	0.15	0.15	0.15	5.34	0.69	-3.05	-0.61
較上年同月增減(%) VS. with Last Year	1.19	1.43	1.05	-4.84	-0.89	11.19	12.33

資料來源：本部警政署。
說 明：A1類係指造成當場或24小時內死亡之事故；A2類指造成人員受傷或超過24小時死亡之事故。

TABLE 37. REGISTERED MOTOR VEHICLES AND ROAD TRAFFIC ACCIDENTS

類 Cases	交 通 事 故 Cases of Road Traffic Accidents							
	A2 類 Injured-only Cases		肇 事 原 因 (件) (A1類) Causes of Traffic Accidents (Cases) (Fatal Cases)					
	受 傷 (人) Injuries	件 數 Cases	受 傷 (人) Injuries	汽 (機、履) 車 駕 駛 人 Drivers	機 件 Machines	行 人 (或 乘 客) Passer-by	交 通 管 制 (設 施) Equipment	其 他 Others
	862	247,501	333,220	1,866	15	83	—	—
	776	276,521	372,792	1,783	12	69	2	1
	793	306,072	412,436	1,658	17	92	1	2
	723	303,774	409,350	1,556	12	69	1	1
	715	304,001	403,191	1,474	7	71	—	3
	754	295,392	393,444	1,358	9	65	—	2
	647	318,858	427,402	1,381	7	66	1	2
	824	340,158	455,554	1,702	5	103	—	4
	798	360,587	482,611	1,702	6	97	1	—
	84	33,071	44,484	131	1	11	—	—
	70	35,440	47,234	154	—	3	—	—
	735	303,161	404,222	1,566	6	72	2	2
	74	33,722	44,664	169	—	7	—	—
	90	27,146	36,617	153	1	8	1	—
	87	29,000	38,965	141	1	3	—	—
	55	28,748	38,960	130	—	4	—	2
	65	26,521	35,515	154	—	8	—	—
	49	20,260	26,456	115	—	6	—	—
	56	23,474	30,830	137	—	6	—	—
	50	25,855	33,918	123	—	8	—	—
	58	27,149	36,169	141	2	5	—	—
	76	29,840	39,908	154	—	10	—	—
	75	31,446	42,220	149	2	7	1	—
	-1.32	5.38	5.79	-3.25	--	-30.00	--	--
	-10.71	-4.91	-5.09	13.74	100.00	-36.36	--	--

Source: National Police Agency, MOI.
Note: A1 refers to fatal cases on the moment or within 24 hours; A2 refers to injured cases or fatal cases over 24 hours.

表38. 道路交通事故按車種及道路類別分

單位：件

年 (月) 別 Year (Month)	A1類(當場及24小時內死亡)事故按車種別							
	合計 Total	大貨車 Semi-Truck	小貨車 Small Truck	大客車 Bus	營業 小客車 Business Small Passenger Vehicle	自用 小客車 Private Small Passenger Vehicle	特種車 Specially Constr- ucted Vehicle	機車 Motor- Cycle
一〇一年 2012	1,964	174	186	29	21	469	3	925
一〇二年 2013	1,867	186	178	29	28	456	4	840
一〇三年 2014	1,770	160	189	29	37	404	4	781
一〇四年 2015	1,639	140	181	24	37	416	1	694
一〇五年 2016	1,555	151	147	33	33	379	1	679
一〇六年 2017	1,434	116	152	28	40	347	2	638
一〇七年 2018	1,457	121	148	22	26	348	3	653
一〇八年 2019	1,814	144	178	22	30	408	2	842
一〇九年 2020	1,806	143	167	22	20	388	2	887
十一月 Nov.	143	6	13	2	4	27	—	76
十二月 Dec.	157	14	12	2	2	31	—	86
一一〇年 2021	1,648	134	162	13	19	390	2	769
一月 Jan.	176	19	16	—	2	40	—	87
二月 Feb.	163	12	18	1	1	48	—	64
三月 Mar.	145	18	19	4	—	32	—	58
四月 Apr.	136	11	6	2	2	30	—	72
五月 May	162	12	19	2	1	30	—	78
六月 June	121	10	11	—	—	34	—	52
七月 July	143	5	14	—	2	36	2	72
八月 Aug.	131	10	15	—	3	33	—	57
九月 Sept.	148	11	12	2	3	41	—	67
十月 Oct.	164	6	16	—	5	33	—	88
十一月 Nov.	159	20	16	2	—	33	—	74
較上月增減(%) VS. with Last Month	-3.05	233.33	—	--	-100.00	—	--	-15.91
較上年同月增減(%) VS. with Last Year	11.19	233.33	23.08	—	-100.00	22.22	--	-2.63

資料來源：本部警政署。

TABLE 38. ROAD TRAFFIC ACCIDENTS BY TYPES OF VEHICLE AND ROAD

Unit : Cases

By Vehicle		A1類(當場及24小時內死亡)事故按道路類別								By Road	
自行車 Bicycle	其他 Others	合計 Total	國道 National Highway	省道 Provincial Highway	縣鄉道 County Highway & District Road	市區道路 Urban Road	村里道 Road of Villages	專用道 Exclusive Highway	其他 Others		
57	100	1,964	57	257	290	946	359	13	42		
62	84	1,867	65	235	245	911	356	9	46		
53	113	1,770	59	214	224	873	350	11	39		
55	91	1,639	77	198	205	798	299	4	58		
37	95	1,555	66	189	195	784	267	13	41		
33	78	1,434	70	161	147	735	285	7	29		
59	77	1,457	63	172	181	746	249	7	39		
65	123	1,814	72	190	179	1,012	296	8	57		
67	110	1,806	46	211	201	1,017	284	7	40		
3	12	143	4	15	14	84	20	1	5		
5	5	157	3	10	11	108	19	—	6		
75	84	1,648	59	187	164	919	275	3	41		
5	7	176	5	19	22	96	29	—	5		
9	10	163	7	14	18	85	34	—	5		
9	5	145	3	16	17	84	22	—	3		
6	7	136	4	13	12	83	21	—	3		
11	9	162	9	16	18	87	25	—	7		
8	6	121	8	11	15	73	14	—	—		
6	6	143	6	23	11	77	23	—	3		
4	9	131	5	20	9	65	27	1	4		
7	5	148	4	18	18	82	22	1	3		
5	11	164	2	13	14	107	27	—	1		
5	9	159	6	24	10	80	31	1	7		
—	-18.18	-3.05	200.00	84.62	-28.57	-25.23	14.81	--	600.00		
66.67	-25.00	11.19	50.00	60.00	-28.57	-4.76	55.00	—	40.00		

Source : National Police Agency, MOI.

表39. 警察機關處理集會遊行發生數

單位：件

年 (月) 別 Year (Month)	總件數 Total Cases	類 別 By Classification		
		室 外 Outdoor		室內集會 Indoor Assembly
		集 會 Assembly	遊 行 Parade	
一〇一年 2012	3,728	2,720	1,008	—
一〇二年 2013	2,365	2,013	352	—
一〇三年 2014	14,751	10,334	4,417	—
一〇四年 2015	5,786	4,716	1,070	—
一〇五年 2016	4,967	3,504	1,463	—
一〇六年 2017	3,908	3,266	642	—
一〇七年 2018	27,134	17,673	9,461	—
一〇八年 2019	7,288	6,102	1,186	—
一〇九年 2020	5,389	3,946	1,443	—
十一月 Nov.	328	314	14	—
十二月 Dec.	353	337	16	—
一一〇年 2021	3,910	3,571	339	—
一 月 Jan.	394	372	22	—
二 月 Feb.	222	209	13	—
三 月 Mar.	292	279	13	—
四 月 Apr.	267	252	15	—
五 月 May	218	208	10	—
六 月 June	184	166	18	—
七 月 July	188	178	10	—
八 月 Aug.	340	309	31	—
九 月 Sept.	248	237	11	—
十 月 Oct.	402	327	75	—
十一月 Nov.	1,155	1,034	121	—
較上月增減(%) VS. with Last Month	187.31	216.21	61.33	--
較上年同月增減(%) VS. with Last Year	252.13	229.30	764.29	--

資料來源：本部警政署。

TABLE 39. ASSEMBLY AND PARADE HANDLED BY POLICE ORGANIZATIONS

Unit : Cases

是 否 申 請 By Applications			使用警力 (人 次) Times of Policemen (Person-times)
申 請 Applied		未申請 Not Applied	
准 Allowed	不准 Not Allowed		
2,645	45	1,038	229,481
1,370	22	973	153,536
12,335	7	2,409	646,449
3,518	8	2,260	240,515
3,412	7	1,548	221,061
2,300	5	1,603	162,200
15,918	10	11,206	733,700
5,563	3	1,722	270,982
3,726	4	1,659	185,863
149	1	178	6,914
190	—	163	8,480
1,477	9	2,424	85,437
175	—	219	7,215
115	—	107	3,294
137	1	154	5,383
123	—	144	14,272
88	—	130	3,747
2	—	182	2,421
12	—	176	2,523
100	—	240	7,232
96	—	152	4,081
166	1	235	8,692
463	7	685	26,577
178.92	600.00	191.49	205.76
210.74	600.00	284.83	284.39

Source : National Police Agency, MOI.

表40. 警察機關處理經濟案件

年(月)別 Year (Month)	總計 Grand Total		違反金融(1) Counterfeit Currency, Unlawful Money Lending, Illegal Debt Collection & Financial Transaction	
	件數 Cases	金額(千元) Amount (\$1,000)	件數 Cases	金額(千元) Amount (\$1,000)
一〇一年 2012	10,008	38,569,219	2,733	4,898,154
一〇二年 2013	10,293	29,392,921	2,715	2,036,838
一〇三年 2014	8,310	80,203,522	1,999	7,126,814
一〇四年 2015	8,428	29,608,897	2,111	9,331,289
一〇五年 2016	7,203	24,937,459	1,286	10,098,589
一〇六年 2017	7,020	17,782,259	824	7,224,076
一〇七年 2018	6,900	28,212,712	761	14,451,163
一〇八年 2019	7,748	47,975,660	1,167	27,859,510
一〇九年 2020	11,157	132,070,331	1,695	18,930,928
十一月 Nov.	1,326	4,328,007	95	118,949
十二月 Dec.	898	1,191,092	88	383,065
一一〇年 2021	9,401	76,443,204	896	3,906,427
一月 Jan.	1,122	965,703	70	441,861
二月 Feb.	804	1,227,281	54	238,403
三月 Mar.	819	1,698,598	109	873,915
四月 Apr.	703	6,714,900	73	794,820
五月 May	887	1,521,387	71	313,097
六月 June	616	1,233,591	80	679,242
七月 July	543	746,910	87	44,128
八月 Aug.	985	1,889,005	82	53,233
九月 Sept.	891	725,947	95	237,298
十月 Oct.	928	4,004,290	76	64,868
十一月 Nov.	1,103	55,715,591	99	165,562
較上月增減(%) VS. with Last Month	18.86	1,291.40	30.26	155.23
較上年同月增減(%) VS. with Last Year	-16.82	1,187.33	4.21	39.19

資料來源：本部警政署。
 說明：1. 102年1月起，走私加計「農藥」資料。106年1月起「違反金融」加計「違法收受存款」資料。
 2. 103年9月因「維仿專案」，致侵害智慧財產權之件數及金額大幅增加，106年1月起加計「違反營業秘密法」資料。
 3. 106年1月起「違反販賣汽、柴油」更名為「違反石油管理法」、「違反公平交易法」更名為「囤積哄抬民生物資」；其他經濟案件加計「違反洗錢防制法」、「非法食品」及「非法藥物」等項目。

TABLE 40. DISCOVERED ECONOMIC FRAUDS HANDLED BY POLICE ORGANIZATIONS

囤積哄抬民生物資(3) Hoard and Driving up the Price of Livelihood Materials		違反石油管理法(3) Violation of Petroleum Administration Act		走私(1) Smuggling	
件數 Cases	金額(千元) Amount (\$1,000)	件數 Cases	金額(千元) Amount (\$1,000)	件數 Cases	金額(千元) Amount (\$1,000)
--	--	46	17,813	597	687,162
--	--	26	174,911	455	731,723
6	154,484	11	5,880	292	431,495
4	224,792	10	5,400	386	440,429
--	--	7	824	291	302,799
--	--	3	577	324	577,784
--	--	2	439	346	358,525
--	--	--	--	483	304,904
43	14,094	--	--	390	485,865
--	--	--	--	52	21,196
--	--	--	--	23	144,032
3	--	1	414	343	293,231
--	--	--	--	53	59,858
1	--	--	--	23	33,328
--	--	--	--	44	24,310
--	--	1	414	31	2,708
--	--	--	--	16	7,362
--	--	--	--	3	2,532
1	--	--	--	5	101,882
1	--	--	--	25	3,002
--	--	--	--	61	5,572
--	--	--	--	48	4,952
--	--	--	--	34	47,726
--	--	--	--	-29.17	863.82
--	--	--	--	-34.62	125.16

Source: National Police Agency, MOI.
 Note: 1. The figures of Smuggling include pesticide smuggling cases since Jan. 2013. The statistics of accepting deposits illegally has been first added to the Monthly since January 1, 2017.
 2. The huge increase of the figures of "Infringement of Intellectual Property Rights" is due to "Fake Arresting Project" in Sept., 2014.
 3. Since January 1, 2017, Illegal sales of Petroleum and Diesel has been renamed as Violation of Petroleum Administration Act, Violation of Fair Trade Act has been renamed as Hoard and Driving up the Price of Livelihood Materials, and the item of Others includes the Violation of Money Laundering Control Act, Adulterated Food and Counterfeit Drugs.

表40. 警察機關處理經濟案件 (續)

年(月)別 Year (Month)	產製、販賣私劣酒 Unlawful Alcohol Production & Sale		侵害智慧財產權(2) Infringement of Intell- ectual Property Rights	
	件數 Cases	金額(千元) Amount (\$1,000)	件數 Cases	金額(千元) Amount (\$1,000)
一〇一年 2012	291	130,007	5,484	32,836,082
一〇二年 2013	320	169,928	5,730	26,279,493
一〇三年 2014	202	40,290	4,910	72,426,965
一〇四年 2015	292	105,034	5,014	19,501,574
一〇五年 2016	240	59,247	4,946	14,476,000
一〇六年 2017	229	54,663	4,532	8,378,113
一〇七年 2018	221	138,249	4,316	10,918,319
一〇八年 2019	215	39,391	3,781	12,159,639
一〇九年 2020	174	55,459	3,904	18,143,600
十一月 Nov.	28	8,461	670	786,772
十二月 Dec.	10	413	207	505,104
一一〇年 2021	106	28,711	3,457	64,494,360
一月 Jan.	30	2,598	302	163,912
二月 Feb.	2	1,440	368	850,328
三月 Mar.	21	6,817	236	673,026
四月 Apr.	9	385	263	1,412,197
五月 May	2	1,417	477	955,059
六月 June	1	8	220	434,015
七月 July	2	2,744	123	269,971
八月 Aug.	4	1,505	413	1,681,066
九月 Sept.	18	8,023	221	87,111
十月 Oct.	17	3,774	290	3,506,078
十一月 Nov.	—	—	544	54,461,599
較上月增減(%) VS. with Last Month	-100.00	-100.00	87.59	1,453.35
較上年同月增減(%) VS. with Last Year	-100.00	-100.00	-18.81	6,822.16

TABLE 40. DISCOVERED ECONOMIC FRAUDS HANDLED
BY POLICE ORGANIZATIONS (CONT.)

盜採(砂)土石 Unlawful Collection of Sandstone(Soil)	濫(盜)伐木林 Unlawful Logging	濫墾林地、山坡地 Unlawful Use of National Land & Mountain Side	其他經濟案件(3) Others		
件數 Cases	件數 Cases	件數 Cases	件數 Cases	金額(千元) Amount (\$1,000)	
68	673	116	—	—	
87	756	203	1	29	
74	486	322	8	17,594	
58	307	239	7	378	
35	205	193	—	—	
23	220	177	688	1,547,046	
14	139	136	965	2,346,017	
15	160	139	1,788	7,612,215	
11	122	107	4,711	94,440,384	
—	15	9	457	3,392,628	
2	7	5	556	158,477	
8	96	92	4,399	7,720,061	
—	9	9	649	297,474	
1	5	5	345	103,783	
1	7	6	395	120,529	
2	7	15	302	4,504,376	
1	9	6	305	244,452	
—	4	8	300	117,795	
1	6	8	310	328,186	
—	11	9	440	150,200	
—	15	2	479	387,944	
1	13	20	463	424,618	
1	10	4	411	1,040,704	
—	-23.08	-80.00	-11.23	145.09	
--	-33.33	-55.56	-10.07	-69.32	

表41. 實際入國(境)人數－按性別、年齡及身分

單位：人次

年(月)別 Year (Month)	總入境 人數 Total Entry Persons	按性別分 By Sex		按年齡分	
		男 Male	女 Female	0 - 14 歲 Years	15 - 64歲 Years
一〇一年 2012	17,491,283	9,275,166	8,216,117	921,693	15,218,854
一〇二年 2013	19,072,276	9,842,931	9,229,345	1,085,878	16,539,929
一〇三年 2014	21,707,379	10,890,247	10,817,132	1,270,039	18,663,204
一〇四年 2015	23,601,215	11,663,849	11,937,366	1,457,170	20,245,223
一〇五年 2016	25,227,784	12,334,022	12,893,762	1,651,701	21,572,532
一〇六年 2017	26,396,941	12,872,230	13,524,711	1,791,388	22,437,483
一〇七年 2018	27,623,223	13,436,842	14,186,381	1,915,982	23,375,777
一〇八年 2019	29,033,313	13,963,282	15,070,031	2,059,946	24,352,900
一〇九年 2020	3,980,796	1,975,214	2,005,582	325,233	3,366,503
十一月 Nov.	53,238	30,953	22,285	2,133	46,729
十二月 Dec.	49,666	32,345	17,321	1,914	45,311
一一〇年 2021	419,707	258,308	161,399	17,794	370,971
一月 Jan.	77,963	53,400	24,563	2,468	70,918
二月 Feb.	23,081	14,824	8,257	784	21,175
三月 Mar.	36,313	22,882	13,431	1,177	32,794
四月 Apr.	38,647	24,607	14,040	1,324	34,107
五月 May	31,279	19,679	11,600	1,421	27,585
六月 June	19,206	11,732	7,474	1,214	16,970
七月 July	28,409	17,262	11,147	2,092	24,446
八月 Aug.	38,964	21,982	16,982	3,007	33,091
九月 Sept.	41,424	23,424	18,000	1,444	36,335
十月 Oct.	41,467	23,106	18,361	1,255	36,328
十一月 Nov.	42,954	25,410	17,544	1,608	37,222
較上月增減(%) VS. with Last Month	3.59	9.97	-4.45	28.13	2.46
較上年同月增減(%) VS. with Last Year	-19.32	-17.91	-21.27	-24.61	-20.34

資料來源：本部移民署。

TABLE 41. ENTRY PERSONS - BY SEX, AGE, IDENTITY

Unit : Person-Times

By Age	按身分分 By Identity				
65歲以上 Years & Over	有戶籍國民 (含金馬地區) R.O.C. Registered Nationals	大陸地區人民 People of the Mainland Area	香港澳門居民 H.K. & Macao Residents	無戶籍國民 Nationals No Register in R.O.C.	外國人 Foreigners
1,350,736	10,179,813	2,551,532	906,621	21,682	3,831,635
1,446,469	11,055,996	2,837,470	1,062,417	20,794	4,095,599
1,774,136	11,797,175	3,947,610	1,256,365	19,181	4,687,048
1,898,822	13,161,430	4,143,836	1,393,704	19,198	4,883,047
2,003,551	14,537,505	3,472,673	1,494,578	20,008	5,703,020
2,168,070	15,657,340	2,695,721	1,570,182	20,760	6,452,938
2,331,464	16,556,516	2,661,977	1,538,014	20,901	6,845,815
2,620,467	17,169,208	2,683,093	1,641,333	21,411	7,518,268
289,060	2,602,935	107,531	167,266	6,743	1,096,321
4,376	32,061	1,199	807	664	18,507
2,441	27,654	1,187	632	492	19,701
30,942	289,220	11,871	10,159	3,512	104,945
4,577	63,169	1,421	635	559	12,179
1,122	10,407	564	597	180	11,333
2,342	17,907	1,273	773	269	16,091
3,216	20,804	956	671	331	15,885
2,273	20,560	674	503	380	9,162
1,022	16,427	283	327	304	1,865
1,871	22,929	518	624	256	4,082
2,866	31,004	1,147	913	262	5,638
3,645	29,160	2,185	2,880	292	6,907
3,884	27,360	1,605	1,683	291	10,528
4,124	29,493	1,245	553	388	11,275
6.18	7.80	-22.43	-67.14	33.33	7.10
-5.76	-8.01	3.84	-31.47	-41.57	-39.08

Source : National Immigration Agency, MOI.

表42. 實際入國(境)人數－按入國(境)地點分

單位：人次

年(月)別 Year (Month)	總計 Grand Total	桃園機場 Taoyuan Airport	高雄機場 Kaohsiung Airport	臺中機場 Taichung Airport	松山機場 Songshan Airport	花蓮機場 Hualien Airport	馬公機場 Magong Airport
一〇一年 2012	17,491,283	13,009,056	1,602,582	455,959	1,370,718	16,521	11,710
一〇二年 2013	19,072,276	14,235,276	1,718,372	549,927	1,490,386	29,457	4,489
一〇三年 2014	21,707,379	16,003,466	2,125,228	696,150	1,649,715	15,604	2,438
一〇四年 2015	23,601,215	17,255,783	2,473,639	773,339	1,667,051	13,889	15,368
一〇五年 2016	25,227,784	18,776,212	2,609,476	740,162	1,674,203	18,861	813
一〇六年 2017	26,396,941	19,878,793	2,628,196	706,588	1,563,533	50,515	19
一〇七年 2018	27,623,223	20,595,219	2,850,262	814,294	1,613,720	35,582	1,081
一〇八年 2019	29,033,313	21,700,434	3,084,576	848,040	1,620,614	6,522	142
一〇九年 2020	3,980,796	3,141,221	398,974	106,226	201,374	3,250	—
十一月 Nov.	53,238	47,799	1,590	235	2,155	—	—
十二月 Dec.	49,666	41,171	1,739	226	2,476	—	—
一一〇年 2021	419,707	360,796	17,988	1,482	26,187	1	—
一月 Jan.	77,963	64,526	5,247	407	6,401	—	—
二月 Feb.	23,081	20,096	669	101	1,395	—	—
三月 Mar.	36,313	31,448	1,238	203	2,095	—	—
四月 Apr.	38,647	33,646	1,224	108	2,238	—	—
五月 May	31,279	27,280	942	120	1,928	—	—
六月 June	19,206	16,389	634	70	1,145	—	—
七月 July	28,409	23,897	1,192	92	1,744	—	—
八月 Aug.	38,964	33,726	1,731	149	2,487	—	—
九月 Sept.	41,424	36,168	1,690	67	2,392	1	—
十月 Oct.	41,467	36,131	1,668	56	2,194	—	—
十一月 Nov.	42,954	37,489	1,753	109	2,168	—	—
較上月增減 (%) VS. with Last Month	3.59	3.76	5.10	94.64	-1.19	--	--
較上年同月增減 (%) VS. with Last Year	-19.32	-21.57	10.25	-53.62	0.60	--	--

資料來源：本部移民署。

TABLE 42. ENTRY PERSONS - BY ARRIVING POINT

Unit: Person-Times

基隆港 Keelung Sea Port	臺中港 Taichung Sea Port	高雄港 Kaohsiung Sea Port	花蓮港 Hualien Sea Port	麥寮港 Mailiao Sea Port	澎湖所屬港口 Penghu	金門所屬港口 Kinmen	馬祖所屬港口 Mazu	其他機場、港口 Others
167,197	65,773	36,728	2,915	1,402	287	722,058	17,193	11,184
200,851	60,615	44,171	16,431	1,561	27	671,237	20,620	28,856
228,002	29,470	86,150	13,640	1,657	10	752,101	22,445	81,303
270,033	41,114	70,674	9,134	1,515	16,574	877,349	21,586	94,167
333,517	19,685	36,802	1,625	1,681	9,691	871,260	34,483	99,313
412,324	29,061	76,087	6,228	1,645	551	878,208	29,821	135,372
484,293	42,040	47,499	1,112	1,732	34	955,314	28,177	152,864
485,342	45,784	60,852	5,147	1,851	2,864	984,134	31,881	155,130
29,920	4,246	15,029	77	378	5	59,476	2,447	18,173
88	223	872	—	15	—	—	2	259
97	234	3,357	8	7	—	—	13	338
839	2,741	6,438	31	113	18	2	14	3,057
127	144	852	2	9	—	—	—	248
38	228	357	1	3	—	—	—	193
46	230	754	2	9	2	—	8	278
71	187	719	2	10	—	—	—	442
48	366	433	2	8	1	—	—	151
8	303	429	3	7	1	—	—	217
286	181	809	15	9	—	—	—	184
57	110	451	1	8	—	—	6	238
61	271	382	—	20	—	—	—	372
49	481	363	3	19	14	2	—	487
48	240	889	—	11	—	—	—	247
-2.04	-50.10	144.90	-100.00	-42.11	-100.00	-100.00	--	-49.28
-45.45	7.62	1.95	--	-26.67	--	--	-100.00	-4.63

Source: National Immigration Agency, MOI.

表43. 實際出國(境)人數－按性別、年齡及身分分

TABLE 43. EXIT PERSONS - BY SEX, AGE, IDENTITY

單位：人次

Unit : Person-Times

年(月)別 Year (Month)	總出境 人數 Total Exit Persons	按性別分 By Sex		按年齡分	
		男 Male	女 Female	0 - 14 歲 Years	15 - 64歲 Years
一〇一年 2012	17,463,534	9,246,338	8,217,196	923,436	15,188,223
一〇二年 2013	18,960,224	9,792,897	9,167,327	1,080,170	16,438,374
一〇三年 2014	21,614,937	10,836,232	10,778,705	1,271,220	18,572,329
一〇四年 2015	23,542,003	11,631,761	11,910,242	1,453,835	20,189,748
一〇五年 2016	25,216,914	12,326,724	12,890,190	1,653,069	21,555,172
一〇六年 2017	26,306,945	12,821,895	13,485,050	1,789,260	22,353,481
一〇七年 2018	27,640,474	13,434,711	14,205,763	1,922,121	23,385,928
一〇八年 2019	28,940,275	13,933,337	15,006,938	2,049,454	24,280,206
一〇九年 2020	3,894,821	1,945,866	1,948,955	325,121	3,282,918
十一月 Nov.	37,526	22,889	14,637	1,099	33,807
十二月 Dec.	37,282	22,516	14,766	1,450	33,643
一一〇年 2021	499,284	287,728	211,556	24,991	437,019
一月 Jan.	36,482	21,588	14,894	1,771	32,784
二月 Feb.	46,657	31,655	15,002	1,797	42,784
三月 Mar.	49,928	31,546	18,382	1,783	44,827
四月 Apr.	44,181	27,052	17,129	1,502	39,344
五月 May	41,697	23,883	17,814	1,859	35,749
六月 June	59,262	29,279	29,983	4,962	47,798
七月 July	56,005	28,613	27,392	4,830	46,835
八月 Aug.	52,136	27,858	24,278	3,148	46,246
九月 Sept.	39,505	22,244	17,261	1,242	35,759
十月 Oct.	38,397	23,152	15,245	1,079	34,331
十一月 Nov.	35,034	20,858	14,176	1,018	30,562
較上月增減(%) VS. with Last Month	-8.76	-9.91	-7.01	-5.65	-10.98
較上年同月增減(%) VS. with Last Year	-6.64	-8.87	-3.15	-7.37	-9.60

資料來源：本部移民署。

By Age	按身分分 By Identity					
	有戶籍國民 (含金馬地區) R.O.C. Registered Nationals	大陸地區人民 People of the Mainland Area	香港澳門居民 H.K. & Macao Residents	無戶籍國民 Nationals No Register in R.O.C.	外國人 Foreigners	
65歲以上 Years & Over	1,351,875	10,239,760	2,538,096	904,779	17,435	3,763,464
	1,441,680	11,052,908	2,829,363	1,050,747	17,099	4,010,107
	1,771,388	11,844,635	3,913,581	1,248,236	16,535	4,591,950
	1,898,420	13,182,976	4,139,553	1,383,244	16,767	4,819,463
	2,008,673	14,588,923	3,484,647	1,490,798	17,967	5,634,579
	2,164,204	15,654,579	2,685,107	1,565,002	18,505	6,383,752
	2,332,425	16,644,684	2,657,765	1,539,699	18,728	6,779,598
	2,610,615	17,101,335	2,711,018	1,632,957	18,495	7,476,470
	286,782	2,335,564	140,578	185,246	4,003	1,229,430
	2,620	23,666	936	409	95	12,420
	2,189	20,318	1,121	415	97	15,331
37,274	333,331	16,271	6,586	2,057	141,039	
	1,927	20,969	1,195	675	238	13,405
	2,076	36,861	820	385	133	8,458
	3,318	34,733	1,208	411	141	13,435
	3,335	26,318	1,102	385	179	16,197
	4,089	24,495	2,990	769	216	13,227
	6,502	37,120	3,439	1,275	309	17,119
	4,340	36,951	2,321	992	310	15,431
	2,742	39,423	1,046	567	302	10,798
	2,504	28,132	734	454	92	10,093
	2,987	25,928	683	366	72	11,348
	3,454	22,401	733	307	65	11,528
	15.63	-13.60	7.32	-16.12	-9.72	1.59
	31.83	-5.35	-21.69	-24.94	-31.58	-7.18

Source : National Immigration Agency, MOI.

表44. 實際出國(境)人數—按出國(境)地點分

單位：人次

年(月)別	總計	桃園機場	高雄機場	臺中機場	松山機場	花蓮機場	馬公機場
Year (Month)	Grand Total	Taoyuan Airport	Kaohsiung Airport	Taichung Airport	Songshan Airport	Hualien Airport	Magong Airport
一〇一年 2012	17,463,534	12,993,536	1,588,759	452,719	1,372,217	16,457	12,244
一〇二年 2013	18,960,224	14,168,063	1,677,777	546,245	1,496,536	29,445	4,461
一〇三年 2014	21,614,937	15,951,867	2,090,827	685,713	1,660,201	15,610	2,618
一〇四年 2015	23,542,003	17,247,359	2,422,451	763,014	1,682,630	14,003	15,304
一〇五年 2016	25,216,914	18,816,472	2,555,111	734,419	1,693,358	18,646	708
一〇六年 2017	26,306,945	19,862,484	2,569,016	694,596	1,584,812	47,278	18
一〇七年 2018	27,640,474	20,659,953	2,794,765	803,411	1,644,979	34,667	956
一〇八年 2019	28,940,275	21,686,711	3,011,871	841,890	1,636,397	5,802	146
一〇九年 2020	3,894,821	3,070,416	377,730	99,170	223,037	3,053	—
十一月 Nov.	37,526	31,922	1,518	186	2,631	—	—
十二月 Dec.	37,282	31,443	1,248	155	2,301	—	—
一一〇年 2021	499,284	425,631	19,695	649	35,978	—	—
一月 Jan.	36,482	29,644	1,344	117	1,613	—	—
二月 Feb.	46,657	37,988	2,860	137	4,419	—	—
三月 Mar.	49,928	40,764	1,983	131	5,332	—	—
四月 Apr.	44,181	37,528	1,646	131	3,101	—	—
五月 May	41,697	33,940	1,804	71	3,436	—	—
六月 June	59,262	51,873	1,669	11	4,801	—	—
七月 July	56,005	49,718	2,159	1	3,097	—	—
八月 Aug.	52,136	45,595	1,700	37	2,676	—	—
九月 Sept.	39,505	34,990	1,396	6	2,380	—	—
十月 Oct.	38,397	32,930	1,700	7	2,812	—	—
十一月 Nov.	35,034	30,661	1,434	—	2,311	—	—
較上月增減 (%) VS. with Last Month	-8.76	-6.89	-15.65	-100.00	-17.82	--	--
較上年同月增減 (%) VS. with Last Year	-6.64	-3.95	-5.53	-100.00	-12.16	--	--

資料來源：本部移民署。

TABLE 44. EXIT PERSONS - BY DEPARTING POINT

Unit: Person-Times

基隆港	臺中港	高雄港	花蓮港	麥寮港	澎湖 所屬港口	金門 所屬港口	馬祖 所屬港口	其他機場 、港口
Keelung Sea Port	Taichung Sea Port	Kaohsiung Sea Port	Hualien Sea Port	Mailiao Sea Port	Penghu	Kinmen	Mazu	Others
165,362	60,002	29,884	3,845	1,250	863	736,087	18,230	12,079
190,132	73,123	36,984	2,923	1,468	16	685,517	20,640	26,894
216,549	70,941	44,073	11,713	1,553	18	762,039	21,506	79,709
293,059	35,597	52,666	2,182	1,435	17,004	885,726	22,766	86,807
326,388	19,315	28,651	14,104	1,685	9,630	870,740	34,623	93,064
419,652	27,074	68,182	1,018	1,737	307	872,825	31,241	126,705
487,629	33,972	44,099	732	1,680	23	952,626	29,835	151,147
478,618	46,014	65,892	430	1,768	846	977,742	33,428	152,720
26,525	4,481	14,583	53	388	—	53,418	2,781	19,186
93	164	624	—	29	—	2	—	357
159	221	1,318	1	13	—	—	—	423
484	2,535	10,930	51	144	7	2	—	3,178
95	165	3,179	3	15	—	—	—	307
55	219	481	—	7	—	—	—	491
13	350	867	4	22	—	—	—	462
142	266	836	28	15	—	—	—	488
110	475	1,308	—	21	—	—	—	532
27	145	559	5	6	7	—	—	159
13	43	842	8	16	—	—	—	108
5	142	1,798	2	10	—	—	—	171
10	239	304	—	12	—	—	—	168
8	309	438	1	9	—	—	—	183
6	182	318	—	11	—	2	—	109
-25.00	-41.10	-27.40	-100.00	22.22	--	--	--	-40.44
-93.55	10.98	-49.04	--	-62.07	--	--	--	-69.47

Source : National Immigration Agency, MOI.

表45. 外僑居留人數及查處違法外來人口

單位：人

年(月)別 Year (Month)	合法居留外僑人數(1)							
	合計 Total			年滿十五歲以上居留外僑之 Population of 15 Years and Over				
	計 Sub- Total	男 Male	女 Female	計 Sub- Total	商 Trader	工程師 Engineer	教師 Teacher	傳教士 Miss- ionary
一〇一年 2012	483,921	201,194	282,727	477,523	4,411	2,027	6,421	1,673
一〇二年 2013	525,109	225,905	299,204	518,886	4,613	2,192	6,044	1,800
一〇三年 2014	629,633	278,452	351,181	623,373	4,438	2,422	6,937	1,901
一〇四年 2015	637,843	285,378	352,465	632,115	4,662	2,416	6,606	1,638
一〇五年 2016	671,375	300,157	371,218	665,681	4,618	2,397	6,684	1,623
一〇六年 2017	717,736	326,658	391,078	712,113	4,725	2,545	6,575	1,535
一〇七年 2018	758,583	350,496	408,087	752,917	4,717	2,670	6,831	1,473
一〇八年 2019	785,341	362,323	423,018	779,566	5,224	3,035	7,023	1,496
一〇九年 2020	797,122	371,986	425,136	789,603	6,907	4,389	8,760	1,579
十一月 Nov.	792,401	368,582	423,819	784,894	6,937	4,312	8,712	1,563
十二月 Dec.	797,122	371,986	425,136	789,603	6,907	4,389	8,760	1,579
一一〇年 2021	759,104	359,509	399,595	751,955	7,452	5,307	9,201	1,545
一月 Jan.	799,084	374,665	424,419	791,870	7,273	4,642	9,386	1,650
二月 Feb.	800,325	376,157	424,168	793,000	7,404	4,727	9,502	1,652
三月 Mar.	799,404	377,391	422,013	792,115	7,545	4,851	9,580	1,649
四月 Apr.	800,457	379,662	420,795	793,008	7,629	4,963	9,653	1,654
五月 May	800,250	380,713	419,537	792,905	7,594	5,029	9,572	1,641
六月 June	789,076	375,206	413,870	782,321	7,287	5,073	9,178	1,621
七月 July	779,908	370,585	409,323	773,085	7,147	5,061	8,952	1,570
八月 Aug.	770,925	365,882	405,043	763,956	7,194	5,189	9,008	1,567
九月 Sept.	765,028	362,812	402,216	758,007	7,383	5,256	9,112	1,586
十月 Oct.	760,680	360,419	400,261	753,571	7,410	5,316	9,176	1,576
十一月 Nov.	759,104	359,509	399,595	751,955	7,452	5,307	9,201	1,545
較上月增減(%) VS. with Last Month	-0.21	-0.25	-0.17	-0.21	0.57	-0.17	0.27	-1.97
較上年同月增減(%) VS. with Last Year	-4.20	-2.46	-5.72	-4.20	7.42	23.08	5.61	-1.15

資料來源：本部移民署。
 說明：1.係指年(月)底別。
 2.100年以前違法行為僅含非法工作，101年以後新增從事色情活動及其他違法行為事實之統計。
 3.另含非法入境、漏(跳)船船員及尚未入境之違法外來人口。

TABLE 45. FOREIGN RESIDENTS AND FERRETED ILLEGAL FOREIGN RESIDENTS

Unit : Person

Foreign Residents (1)						查處違法外來人口 Ferreted Foreign Illegal Residents			
經濟活動 by Economical Activities					未滿 十五歲 兒童 Under 15 Years	合計 Total	單純 逾期 Delay	具違法行為事實(2) With Illegal Activities	
技工技師 Techni- cian	外籍移工 Foreign Labor	其他 職業 Others	失業 Un- employed	非勞動力 Inactive Person				未逾期 No Overdue	逾期(3) Delay
238	388,842	24,008	1,783	48,120	6,398	24,284	8,744	494	15,046
249	428,897	24,625	1,757	48,709	6,223	27,169	7,961	571	18,637
275	526,578	27,950	2,236	50,636	6,260	25,639	7,378	1,509	16,752
312	533,869	29,413	2,460	50,739	5,728	30,582	7,898	858	21,826
341	563,418	30,484	3,092	53,024	5,694	33,326	7,074	1,103	25,149
402	602,366	33,799	4,155	56,011	5,623	35,760	6,983	1,684	27,093
425	631,017	36,703	6,683	62,398	5,666	36,548	8,648	2,237	25,663
439	646,736	41,625	5,787	68,201	5,775	47,438	15,483	2,266	29,689
472	641,563	46,808	4,999	74,126	7,519	32,715	9,443	1,361	21,911
480	636,719	46,786	4,990	74,395	7,507	2,724	693	69	1,962
472	641,563	46,808	4,999	74,126	7,519	3,014	687	128	2,199
547	601,519	47,933	4,453	73,998	7,149	29,835	6,649	1,176	22,010
492	641,209	48,280	5,067	73,871	7,214	3,696	785	109	2,802
504	642,070	48,601	5,110	73,430	7,325	3,503	782	106	2,615
504	640,776	48,737	5,130	73,343	7,289	3,379	744	194	2,441
522	639,848	48,989	5,187	74,563	7,449	2,847	588	137	2,122
522	640,389	48,768	5,105	74,285	7,345	2,640	668	60	1,912
489	635,100	47,103	4,628	71,842	6,755	1,731	406	17	1,308
517	628,841	47,163	4,649	69,185	6,823	1,782	347	28	1,407
553	621,390	47,395	4,590	67,070	6,969	2,357	499	64	1,794
557	614,993	47,675	4,550	66,895	7,021	3,051	730	129	2,192
560	607,828	47,734	4,492	69,479	7,109	2,557	590	148	1,819
547	601,519	47,933	4,453	73,998	7,149	2,292	510	184	1,598
-2.32	-1.04	0.42	-0.87	6.50	0.56	-10.36	-13.56	24.32	-13.33
13.96	-5.53	2.45	-10.76	-0.53	-4.77	-15.86	-26.41	166.67	-19.24

Source : National Immigration Agency, MOI.
 Note : 1.Refers to End of Year (Month).
 2.Before 2011, "Illegal Activity" only included illegal workers. Starting from 2012,"Illegal Activity" meant not only working illegally but other facts such as engaging in prostitution and other violations.
 3.Including illegal entry, missing seamen and illegal foreign residents who have not yet entered.

表46. 外來人口居留人數

單位:人

年(月)底別 End of Year(Month)	總計 Grand Total			外國人 Foreigners		
	計 Total	男 Male	女 Female	計 Total	男 Male	女 Female
一〇一年 2012	547,726	209,279	338,447	483,921	201,194	282,727
一〇二年 2013	586,646	233,974	352,672	525,109	225,905	299,204
一〇三年 2014	698,955	288,852	410,103	629,633	278,452	351,181
一〇四年 2015	709,090	297,468	411,622	637,843	285,378	352,465
一〇五年 2016	740,771	313,027	427,744	671,375	300,157	371,218
一〇六年 2017	786,487	339,847	446,640	717,736	326,658	391,078
一〇七年 2018	823,587	363,160	460,427	758,583	350,496	408,087
一〇八年 2019	848,970	374,937	474,033	785,341	362,323	423,018
一〇九年 2020	863,063	385,602	477,461	797,122	371,986	425,136
十一月 Nov.	855,357	380,791	474,566	792,401	368,582	423,819
十二月 Dec.	863,063	385,602	477,461	797,122	371,986	425,136
一一〇年 2021	822,646	373,385	449,261	759,104	359,509	399,595
一月 Jan.	865,273	388,370	476,903	799,084	374,665	424,419
二月 Feb.	866,317	389,892	476,425	800,325	376,157	424,168
三月 Mar.	865,199	391,110	474,089	799,404	377,391	422,013
四月 Apr.	866,431	393,469	472,962	800,457	379,662	420,795
五月 May	863,668	394,038	469,630	800,250	380,713	419,537
六月 June	851,019	388,239	462,780	789,076	375,206	413,870
七月 July	840,344	383,284	457,060	779,908	370,585	409,323
八月 Aug.	831,777	378,641	453,136	770,925	365,882	405,043
九月 Sept.	826,232	375,726	450,506	765,028	362,812	402,216
十月 Oct.	822,283	373,428	448,855	760,680	360,419	400,261
十一月 Nov.	822,646	373,385	449,261	759,104	359,509	399,595
較上月增減(%) VS. with Last Month	0.04	-0.01	0.09	-0.21	-0.25	-0.17
較上年同月增減(%) VS. with Last Year	-3.82	-1.94	-5.33	-4.20	-2.46	-5.72

資料來源：本部移民署。

TABLE 46. NON-HOUSEHOLD-REGISTERED RESIDENTS

Unit: Person

大陸地區人民 People of the Mainland Area			香港澳門居民 H.K & Macao Residents			無戶籍國民 Nationals No Register in R.O.C.		
計 Total	男 Male	女 Female	計 Total	男 Male	女 Female	計 Total	男 Male	女 Female
51,827	1,550	50,277	8,624	4,695	3,929	3,354	1,840	1,514
50,088	1,761	48,327	8,697	4,747	3,950	2,752	1,561	1,191
49,870	1,951	47,919	12,048	6,681	5,367	7,404	1,768	5,636
50,163	2,325	47,838	14,376	7,987	6,389	6,708	1,778	4,930
47,727	2,562	45,165	15,449	8,589	6,860	6,220	1,719	4,501
45,526	2,665	42,861	15,637	8,629	7,008	7,588	1,895	5,693
43,680	2,777	40,903	14,991	8,141	6,850	6,333	1,746	4,587
42,962	2,954	40,008	14,732	7,890	6,842	5,935	1,770	4,165
42,473	2,825	39,648	17,025	8,959	8,066	6,443	1,832	4,611
42,218	2,736	39,482	14,759	7,757	7,002	5,979	1,716	4,263
42,473	2,825	39,648	17,025	8,959	8,066	6,443	1,832	4,611
39,285	2,753	36,532	18,094	9,427	8,667	6,163	1,696	4,467
42,771	2,918	39,853	16,954	8,910	8,044	6,464	1,877	4,587
42,551	2,914	39,637	16,992	8,940	8,052	6,449	1,881	4,568
42,350	2,882	39,468	17,066	8,972	8,094	6,379	1,865	4,514
42,201	2,891	39,310	17,189	9,058	8,131	6,584	1,858	4,726
40,408	2,818	37,590	16,432	8,721	7,711	6,578	1,786	4,792
39,433	2,780	36,653	15,999	8,504	7,495	6,511	1,749	4,762
38,409	2,716	35,693	15,529	8,261	7,268	6,498	1,722	4,776
38,786	2,715	36,071	15,813	8,340	7,473	6,253	1,704	4,549
38,757	2,714	36,043	16,234	8,488	7,746	6,213	1,712	4,501
39,004	2,725	36,279	16,408	8,577	7,831	6,191	1,707	4,484
39,285	2,753	36,532	18,094	9,427	8,667	6,163	1,696	4,467
0.72	1.03	0.70	10.28	9.91	10.68	-0.45	-0.64	-0.38
-6.95	0.62	-7.47	22.60	21.53	23.78	3.08	-1.17	4.79

Source : National Immigration Agency, MOL.

表47. 外來人口停留人數

單位:人

年(月)底別 End of Year(Month)	總計 Grand Total			外國人 Foreigners		
	計 Total	男 Male	女 Female	計 Total	男 Male	女 Female
一〇一年 2012	156,622	77,337	79,285	103,101	54,318	48,783
一〇二年 2013	182,055	88,836	93,219	112,728	59,383	53,345
一〇三年 2014	150,678	73,729	76,949	114,213	58,357	55,856
一〇四年 2015	235,142	107,496	127,646	124,678	62,655	62,023
一〇五年 2016	260,899	118,968	141,931	145,350	72,286	73,064
一〇六年 2017	269,100	121,855	147,245	160,645	78,509	82,136
一〇七年 2018	265,386	119,822	145,564	166,440	80,517	85,923
一〇八年 2019	255,495	120,012	135,483	179,755	87,709	92,046
一〇九年 2020	22,771	13,216	9,555	10,425	7,653	2,772
十一月 Nov.	23,961	13,046	10,915	8,698	6,206	2,492
十二月 Dec.	22,771	13,216	9,555	10,425	7,653	2,772
一一〇年 2021	13,750	7,420	6,330	4,226	3,029	1,197
一月 Jan.	20,154	10,922	9,232	8,173	5,602	2,571
二月 Feb.	19,090	10,676	8,414	7,521	5,539	1,982
三月 Mar.	19,044	10,775	8,269	7,379	5,587	1,792
四月 Apr.	19,410	11,155	8,255	7,893	6,008	1,885
五月 May	15,783	8,718	7,065	5,712	4,117	1,595
六月 June	11,275	5,773	5,502	2,828	1,902	926
七月 July	10,860	6,301	4,559	3,435	2,918	517
八月 Aug.	9,111	4,778	4,333	2,179	1,669	510
九月 Sept.	12,565	6,509	6,056	2,862	2,035	827
十月 Oct.	14,520	7,563	6,957	3,564	2,488	1,076
十一月 Nov.	13,750	7,420	6,330	4,226	3,029	1,197
較上月增減(%) VS. with Last Month	-5.30	-1.89	-9.01	18.57	21.74	11.25
較上年同月增減(%) VS. with Last Year	-42.62	-43.12	-42.01	-51.41	-51.19	-51.97

資料來源：本部移民署。

說明：102年12月起因資料清查，致無戶籍國民人數遽增。

TABLE 47. FOREIGN SOJOURNS

Unit:Person

大陸地區人民 People of the Mainland Area			香港澳門居民 H.K & Macao Residents			無戶籍國民 Nationals No Register in R.O.C.		
計 Total	男 Male	女 Female	計 Total	男 Male	女 Female	計 Total	男 Male	女 Female
43,932	18,157	25,775	9,353	4,725	4,628	236	137	99
53,434	21,207	32,227	13,655	6,946	6,709	2,238	1,300	938
29,206	11,579	17,627	5,303	2,709	2,594	1,956	1,084	872
88,586	34,828	53,758	20,166	9,025	11,141	1,712	988	724
86,193	33,820	52,373	27,618	11,888	15,730	1,738	974	764
81,987	31,625	50,362	24,838	10,787	14,051	1,630	934	696
76,696	29,314	47,382	20,718	9,112	11,606	1,532	879	653
45,888	18,898	26,990	28,403	12,568	15,835	1,449	837	612
9,510	3,991	5,519	1,314	704	610	1,522	868	654
9,959	4,066	5,893	3,472	1,835	1,637	1,832	939	893
9,510	3,991	5,519	1,314	704	610	1,522	868	654
6,609	2,807	3,802	1,960	1,036	924	955	548	407
9,281	3,829	5,452	1,183	634	549	1,517	857	660
9,118	3,792	5,326	1,158	614	544	1,293	731	562
9,215	3,865	5,350	1,189	621	568	1,261	702	559
9,137	3,845	5,292	1,210	638	572	1,170	664	506
7,666	3,293	4,373	1,145	607	538	1,260	701	559
6,295	2,705	3,590	1,030	544	486	1,122	622	500
5,531	2,336	3,195	922	483	439	972	564	408
5,179	2,162	3,017	887	460	427	866	487	379
6,132	2,585	3,547	2,712	1,396	1,316	859	493	366
6,484	2,719	3,765	3,599	1,852	1,747	873	504	369
6,609	2,807	3,802	1,960	1,036	924	955	548	407
1.93	3.24	0.98	-45.54	-44.06	-47.11	9.39	8.73	10.30
-33.64	-30.96	-35.48	-43.55	-43.54	-43.56	-47.87	-41.64	-54.42

Source : National Immigration Agency, MOI.

Note : Due to thorough data check in Dec., 2013, the number of nationals no register in R.O.C. is sharply increased.

表48. 外來人口逾期居留人數

單位:人

年(月)底別 End of Year(Month)	總計 Grand Total			外國人 Foreigners		
	計 Total	男 Male	女 Female	計 Total	男 Male	女 Female
一〇一年 2012	44,417	14,928	29,489	43,881	14,895	28,986
一〇二年 2013	47,964	16,864	31,100	47,377	16,825	30,552
一〇三年 2014	49,265	18,476	30,789	48,776	18,429	30,347
一〇四年 2015	56,557	23,310	33,247	56,055	23,252	32,803
一〇五年 2016	58,700	24,785	33,915	58,231	24,722	33,509
一〇六年 2017	56,675	23,309	33,366	56,190	23,238	32,952
一〇七年 2018	54,681	21,980	32,701	54,236	21,917	32,319
一〇八年 2019	50,702	20,153	30,549	50,288	20,085	30,203
一〇九年 2020	58,033	24,894	33,139	57,574	24,811	32,763
十一月 Nov.	57,710	24,738	32,972	57,263	24,663	32,600
十二月 Dec.	58,033	24,894	33,139	57,574	24,811	32,763
一一〇年 2021	60,019	26,756	33,263	59,587	26,666	32,921
一月 Jan.	56,601	23,652	32,949	56,164	23,584	32,580
二月 Feb.	56,701	23,739	32,962	56,270	23,677	32,593
三月 Mar.	57,839	24,373	33,466	57,378	24,287	33,091
四月 Apr.	57,325	24,168	33,157	56,889	24,097	32,792
五月 May	57,240	24,187	33,053	56,835	24,127	32,708
六月 June	56,232	23,806	32,426	55,853	23,753	32,100
七月 July	56,692	24,236	32,456	56,330	24,190	32,140
八月 Aug.	60,345	26,498	33,847	59,862	26,425	33,437
九月 Sept.	59,751	26,351	33,400	58,980	26,053	32,927
十月 Oct.	59,716	26,455	33,261	59,235	26,347	32,888
十一月 Nov.	60,019	26,756	33,263	59,587	26,666	32,921
較上月增減(%) VS. with Last Month	0.51	1.14	0.01	0.59	1.21	0.10
較上年同月增減(%) VS. with Last Year	4.00	8.16	0.88	4.06	8.12	0.98

資料來源：本部移民署。

TABLE 48. OVERSTAYED FOREIGN NATIONALS WITH RESIDENT VISA

Unit:Person

大陸地區人民 People of the Mainland Area			香港澳門居民 H.K & Macao Residents			無戶籍國民 Nationals No Register in R.O.C.		
計 Total	男 Male	女 Female	計 Total	男 Male	女 Female	計 Total	男 Male	女 Female
536	33	503	—	—	—	—	—	—
587	39	548	—	—	—	—	—	—
473	36	437	4	2	2	12	9	3
471	36	435	16	11	5	15	11	4
431	34	397	25	20	5	13	9	4
435	35	400	35	26	9	15	10	5
404	34	370	27	19	8	14	10	4
363	33	330	36	25	11	15	10	5
371	31	340	72	41	31	16	11	5
381	32	349	51	33	18	15	10	5
371	31	340	72	41	31	16	11	5
342	34	308	75	47	28	15	9	6
378	33	345	42	24	18	17	11	6
381	34	347	35	18	17	15	10	5
385	34	351	58	41	17	18	11	7
380	36	344	42	27	15	14	8	6
359	32	327	33	21	12	13	7	6
343	31	312	23	15	8	13	7	6
335	30	305	14	9	5	13	7	6
425	35	390	45	31	14	13	7	6
354	34	320	400	256	144	17	8	9
340	32	308	127	68	59	14	8	6
342	34	308	75	47	28	15	9	6
0.59	6.25	—	-40.94	-30.88	-52.54	7.14	12.50	—
-10.24	6.25	-11.75	47.06	42.42	55.56	—	-10.00	20.00

Source : National Immigration Agency, MOI.

表49. 外來人口逾期停留人數

單位:人

年(月)底別 End of Year(Month)	總計 Grand Total			外國人 Foreigners		
	計 Total	男 Male	女 Female	計 Total	男 Male	女 Female
一〇一年 2012	22,279	11,249	11,030	19,300	10,334	8,966
一〇二年 2013	21,965	10,737	11,228	17,351	8,953	8,398
一〇三年 2014	19,733	9,962	9,771	16,935	8,946	7,989
一〇四年 2015	20,865	10,808	10,057	18,033	9,731	8,302
一〇五年 2016	20,692	10,811	9,881	17,796	9,672	8,124
一〇六年 2017	23,234	10,091	13,143	20,303	8,923	11,380
一〇七年 2018	35,284	13,881	21,403	32,349	12,693	19,656
一〇八年 2019	32,763	12,752	20,011	29,817	11,561	18,256
一〇九年 2020	28,028	10,928	17,100	25,181	9,723	15,458
十一月 Nov.	28,469	11,098	17,371	25,654	9,924	15,730
十二月 Dec.	28,028	10,928	17,100	25,181	9,723	15,458
一一〇年 2021	23,525	9,026	14,499	20,975	7,926	13,049
一月 Jan.	27,004	10,491	16,513	24,220	9,324	14,896
二月 Feb.	26,483	10,353	16,130	23,689	9,183	14,506
三月 Mar.	26,182	10,221	15,961	23,422	9,057	14,365
四月 Apr.	25,645	9,953	15,692	22,898	8,791	14,107
五月 May	25,446	9,832	15,614	22,738	8,678	14,060
六月 June	25,646	9,991	15,655	23,005	8,858	14,147
七月 July	25,040	9,692	15,348	22,432	8,568	13,864
八月 Aug.	24,629	9,496	15,133	22,044	8,382	13,662
九月 Sept.	24,248	9,350	14,898	21,642	8,222	13,420
十月 Oct.	23,933	9,203	14,730	21,364	8,098	13,266
十一月 Nov.	23,525	9,026	14,499	20,975	7,926	13,049
較上月增減(%) VS. with Last Month	-1.70	-1.92	-1.57	-1.82	-2.12	-1.64
較上年同月增減(%) VS. with Last Year	-17.37	-18.67	-16.53	-18.24	-20.13	-17.04

資料來源:本部移民署。

說明:102年12月起因資料清查,致無戶籍國民人數遽增。

TABLE 49. OVERSTAYED FOREIGN NATIONALS WITH TOURIST VISA

Unit:Person

大陸地區人民 People of the Mainland Area			香港澳門居民 H.K & Macao Residents			無戶籍國民 Nationals No Register in R.O.C.		
計 Total	男 Male	女 Female	計 Total	男 Male	女 Female	計 Total	男 Male	女 Female
2,119	505	1,614	717	336	381	143	74	69
2,856	872	1,984	1,057	577	480	701	335	366
1,582	343	1,239	758	438	320	458	235	223
1,528	364	1,164	782	442	340	522	271	251
1,571	406	1,165	768	444	324	557	289	268
1,569	427	1,142	774	439	335	588	302	286
1,525	423	1,102	764	438	326	646	327	319
1,477	407	1,070	757	435	322	712	349	363
1,312	366	946	759	445	314	776	394	382
1,333	377	956	718	412	306	764	385	379
1,312	366	946	759	445	314	776	394	382
1,148	340	808	610	366	244	792	394	398
1,297	361	936	708	414	294	779	392	387
1,292	357	935	706	415	291	796	398	398
1,291	361	930	666	403	263	803	400	403
1,283	358	925	647	396	251	817	408	409
1,250	355	895	647	398	249	811	401	410
1,211	350	861	632	386	246	798	397	401
1,187	344	843	629	386	243	792	394	398
1,172	343	829	624	381	243	789	390	399
1,183	355	828	637	384	253	786	389	397
1,161	345	816	621	373	248	787	387	400
1,148	340	808	610	366	244	792	394	398
-1.12	-1.45	-0.98	-1.77	-1.88	-1.61	0.64	1.81	-0.50
-13.88	-9.81	-15.48	-15.04	-11.17	-20.26	3.66	2.34	5.01

Source: National Immigration Agency, MOI.

Note: Due to thorough data check in Dec., 2013, the number of nationals no register in R.O.C. is sharply increased.

表50. 小三通統計

Table 50. MINI THREE-LINK TRANSPORTATION

單位:人

Unit:Person

年(月)別 Year(month)	總計 Grand Total						計 Total	臺灣地區 人民 People of the Taiwan Area
	計 Total	臺灣地區 人民 People of the Taiwan Area	大陸地區 人民 People of the Mainland Area	香港澳門 居民 H.K & Macao Residents	無戶籍 國民 No Register in R.O.C.	外國人民 Foreigners		
	一〇一年 2012	1,494,718	1,043,964	407,610	9,456	156		
一〇二年 2013	1,398,057	1,009,926	338,639	13,081	151	36,260	691,884	509,629
一〇三年 2014	1,558,119	1,033,205	448,847	32,510	84	43,473	774,556	522,050
一〇四年 2015	1,841,005	1,046,454	735,112	19,559	62	39,818	915,509	528,219
一〇五年 2016	1,830,427	1,030,841	738,556	20,070	89	40,871	915,434	520,907
一〇六年 2017	1,812,953	1,036,985	712,088	20,165	97	43,618	908,580	521,137
一〇七年 2018	1,966,009	1,098,170	800,080	21,824	106	45,829	983,525	550,167
一〇八年 2019	2,030,895	1,147,439	809,111	26,508	107	47,730	1,018,879	577,952
一〇九年 2020	118,127	78,308	36,140	795	5	2,879	61,928	42,973
十一月 Nov.	4	2	—	—	—	2	2	2
十二月 Dec.	13	—	13	—	—	—	13	—
一一〇年 2021	43	—	43	—	—	—	34	—
一月 Jan.	—	—	—	—	—	—	—	—
二月 Feb.	—	—	—	—	—	—	—	—
三月 Mar.	10	—	10	—	—	—	10	—
四月 Apr.	—	—	—	—	—	—	—	—
五月 May	1	—	1	—	—	—	1	—
六月 June	8	—	8	—	—	—	1	—
七月 July	—	—	—	—	—	—	—	—
八月 Aug.	6	—	6	—	—	—	6	—
九月 Sept.	—	—	—	—	—	—	—	—
十月 Oct.	16	—	16	—	—	—	16	—
十一月 Nov.	2	—	2	—	—	—	—	—
金門 Kinmen	2	—	2	—	—	—	—	—
馬祖 Mazu	—	—	—	—	—	—	—	—
澎湖 Penghu	—	—	—	—	—	—	—	—

入境 Entry				出境 Exit					
大陸地區 人民 People of the Mainland Area	香港澳門 居民 H.K & Macao Residents	無戶籍 國民 No Register in R.O.C.	外國人民 Foreigners	計 Total	臺灣地區 人民 People of the Taiwan Area	大陸地區 人民 People of the Mainland Area	香港澳門 居民 H.K & Macao Residents	無戶籍 國民 No Register in R.O.C.	外國人民 Foreigners
193,025	4,721	74	16,775	755,180	519,021	214,585	4,735	82	16,757
157,356	6,529	79	18,291	706,173	500,297	181,283	6,552	72	17,969
214,240	16,278	41	21,947	783,563	511,155	234,607	16,232	43	21,526
357,325	9,802	31	20,132	925,496	518,235	377,787	9,757	31	19,686
363,758	10,085	45	20,639	914,993	509,934	374,798	9,985	44	20,232
355,331	10,072	46	21,994	904,373	515,848	356,757	10,093	51	21,624
399,305	10,943	56	23,054	982,484	548,003	400,775	10,881	50	22,775
403,354	13,264	62	24,247	1,012,016	569,487	405,757	13,244	45	23,483
17,084	411	2	1,458	56,199	35,335	19,056	384	3	1,421
—	—	—	—	2	—	—	—	—	2
13	—	—	—	—	—	—	—	—	—
34	—	—	—	9	—	9	—	—	—
—	—	—	—	—	—	—	—	—	—
—	—	—	—	—	—	—	—	—	—
10	—	—	—	—	—	—	—	—	—
—	—	—	—	—	—	—	—	—	—
1	—	—	—	—	—	—	—	—	—
1	—	—	—	7	—	7	—	—	—
—	—	—	—	—	—	—	—	—	—
6	—	—	—	—	—	—	—	—	—
—	—	—	—	—	—	—	—	—	—
16	—	—	—	—	—	—	—	—	—
—	—	—	—	2	—	2	—	—	—
—	—	—	—	2	—	2	—	—	—
—	—	—	—	—	—	—	—	—	—
—	—	—	—	—	—	—	—	—	—

資料來源：本部移民署。

說明：1. 金門小三通於民國90年1月1日實施，並自97年10月15日起增加澎湖。
2. 依據「臺灣地區與大陸地區人民關係條例」，臺灣地區人民係指在臺灣地區設有戶籍之人民。

Source : National Immigration Agency, MOI.

Notes : 1. Kinmen and Mazu mini three-link transportation was implemented on Jan. 1, 2001, and Penghu was included since Oct. 15, 2008.
2. "People of the Taiwan Area" refers to the people who have household registrations in the Taiwan Area.

表51. 大陸地區配偶申請來臺團聚通過訪查及面（訪）談

年（月）別 Year (Month)	申請團聚案件數 Applied for getting together					
	總計 Grand Total	通過訪查 件數 Passed (Cases)	未通過訪查須訪談件數 Visits and Interviews			不予通過 比率(%) Refused Rate
			計 Total	通過訪談 件數 Passed (Cases)	不予通過 訪談件數 Refused (Cases)	
一〇一年 2012	5,959	—	5,959	3,947	2,012	33.76
一〇二年 2013	5,083	—	5,083	3,250	1,833	36.06
一〇三年 2014	4,501	—	4,501	2,924	1,577	35.04
一〇四年 2015	8,371	4,751	3,620	2,460	1,160	13.86
一〇五年 2016	7,585	4,060	3,525	2,355	1,170	15.43
一〇六年 2017	6,526	3,414	3,112	2,053	1,059	16.23
一〇七年 2018	5,896	3,160	2,736	1,806	930	15.77
一〇八年 2019	6,094	3,727	2,367	1,502	865	14.19
一〇九年 2020	1,792	1,076	716	384	332	18.53
十一月 Nov.	275	151	124	62	62	22.55
十二月 Dec.	253	134	119	68	51	20.16
一一〇年 2021	1,229	748	481	286	195	15.87
一月 Jan.	135	74	61	34	27	20.00
二月 Feb.	95	63	32	19	13	13.68
三月 Mar.	108	66	42	23	19	17.59
四月 Apr.	157	89	68	37	31	19.75
五月 May	115	65	50	33	17	14.78
六月 June	37	20	17	11	6	16.22
七月 July	21	6	15	5	10	47.62
八月 Aug.	40	11	29	16	13	32.50
九月 Sept.	47	32	15	10	5	10.64
十月 Oct.	240	182	58	41	17	7.08
十一月 Nov.	234	140	94	57	37	15.81
較上月增減(%) VS. with Last Month	-2.50	-23.08	62.07	39.02	117.65	8.73
較上年同月增減(%) VS. with Last Year	-14.91	-7.28	-24.19	-8.06	-40.32	-6.73

資料來源：本部移民署。

說明：1.101年起新增「國境線面談」統計。

2. 不予通過比率=不予通過訪談件數/申請團聚案件數。

TABLE 51. VISIT AND INTERVIEW APPLICATIONS FOR MAINLAND CHINESE SPOUSES COMING TO TAIWAN TO GET TOGETHER WITH FAMILY MEMBERS

國境線面談 Border Interviews					二度面談 Secondary Interviews			
件數 合計 Total Cases	通過面談 件數 Passed (Cases)	不予通過 面談件數 Refused (Cases)	須二度 面談件數 Require Secondary Interviews	不予通過 比率(%) Refused Rate	件數 合計 Total Cases	通過面談 件數 Passed (Cases)	不予通過 面談件數 Refused (Cases)	不予通過 比率(%) Refused Rate
10,283	8,936	96	1,251	1.06	1,179	980	199	16.88
9,130	7,667	175	1,288	2.23	1,356	1,080	276	20.35
8,256	7,068	157	1,031	2.17	1,028	834	194	18.87
7,563	6,619	159	785	2.35	661	607	54	8.17
6,990	6,237	124	629	1.95	581	540	41	7.06
5,867	5,397	69	401	1.26	367	331	36	9.81
5,326	4,800	163	363	3.28	348	322	26	7.47
5,032	4,592	103	337	2.19	299	275	24	8.03
1,450	1,283	97	70	7.03	63	57	6	9.52
262	213	31	18	12.70	13	11	2	15.38
215	176	22	17	11.11	19	17	2	10.53
917	819	23	75	2.73	71	66	5	7.04
212	191	3	18	1.55	11	10	1	9.09
68	61	1	6	1.61	16	16	—	—
104	84	10	10	10.64	9	9	—	—
115	100	5	10	4.76	7	6	1	14.29
69	61	2	6	3.17	9	9	—	—
4	3	—	1	—	8	6	2	25.00
9	9	—	—	—	—	—	—	—
11	11	—	—	—	—	—	—	—
62	62	—	—	—	—	—	—	—
110	95	2	13	2.06	1	1	—	—
153	142	—	11	—	10	9	1	10.00
39.09	49.47	-100.00	-15.38	-2.06	900.00	800.00	--	10.00
-41.60	-33.33	-100.00	-38.89	-12.70	-23.08	-18.18	-50.00	-5.38

Source : National Immigration Agency, MOI.

Note : 1.The figures include "Border Interviews" since 2012.

2.Refused Rate=Refused/Applied for getting together.

表52. 新住民發展基金核定補助

年 別 Year	總 計 Total			
	申請件數 Cases Applied	申請金額(元) Amount Applied (NT.\$)	核定件數 Cases Approved	核定金額(元) Amount Approved (NT.\$)
一〇一年 2012	623	571,881,031	456	425,079,407
一〇二年 2013	796	635,416,132	513	457,057,634
一〇三年 2014	643	610,880,833	395	422,262,764
一〇四年 2015	419	324,147,354	268	247,247,223
一〇五年 2016	289	369,320,290	182	291,716,517
一〇六年 2017	276	374,655,104	206	292,007,860
一〇七年 2018	290	302,830,676	220	242,700,264
一〇八年 2019	295	458,397,873	238	388,483,115
一〇九年 2020	327	469,326,255	276	398,466,185
七-八月 July ~ Aug.	92	210,280,668	91	193,367,407
九-十月 Sept. ~ Oct.	86	147,749,796	49	104,628,621
十一-十二月 Nov. ~ Dec.	34	33,098,753	32	32,006,283
一一〇年 2021	255	368,499,552	196	325,693,168
第一季 1st Qua.	58	12,260,521	36	4,872,576
第二季 2nd Qua.	80	155,476,676	55	138,289,363
第三季 3rd Qua.	117	200,762,355	105	182,531,229
較上期增減(%) VS. with Last Bi-month	46.25	29.13	90.91	31.99
較上年同期增減(%) VS. with Last Year	--	--	--	--

資料來源：本部移民署。

說明：1. 本表資料109年以前係於每雙數月彙編。
2. 依「新住民發展基金補助作業要點」修訂申請時間，自110年起改為每季統計，爰各季資料不宜與109年雙數月資料比較。

TABLE 52. SUBSIDIES OF NEW IMMIGRANTS DEVELOPMENT FUND

中央政府 Central Government			
申請件數 Cases Applied	申請金額(元) Amount Applied (NT.\$)	核定件數 Cases Approved	核定金額(元) Amount Approved (NT.\$)
30	267,851,189	24	255,386,108
44	292,436,928	32	270,567,050
33	261,593,794	22	249,016,998
29	122,283,647	19	110,655,780
25	165,995,248	21	149,065,921
30	151,176,743	21	141,950,830
33	104,211,227	19	91,245,250
40	246,677,178	28	226,092,423
46	244,553,712	28	228,117,879
5	83,822,306	5	83,736,906
27	93,766,666	10	78,180,506
6	22,030,790	6	22,030,790
19	177,130,666	18	177,047,666
2	170,580	1	87,580
8	116,645,125	8	116,645,125
9	60,314,961	9	60,314,961
12.50	-48.29	12.50	-48.29
--	--	--	--

Source : National Immigration Agency, MOI.

Note : 1. The figures are compiled bimonthly before 2020.
2. Due to the revision of the application time for "Operation Directions for Subsidies of the New Immigrant Development Fund", the figures have been compiled quarterly since 2021 and quarterly figures are not suitable for comparison with bimonthly figures before 2020.

表52. 新住民發展基金核定補助(續)

年 別 Year	地方政府 Local Government			
	申請件數 Cases Applied	申請金額(元) Amount Applied (NT.\$)	核定件數 Cases Approved	核定金額(元) Amount Approved (NT.\$)
一〇一年 2012	199	158,386,040	150	126,440,444
一〇二年 2013	203	150,312,133	138	122,496,337
一〇三年 2014	136	132,362,297	112	113,041,094
一〇四年 2015	100	121,249,080	94	109,091,128
一〇五年 2016	128	142,233,877	109	123,099,428
一〇六年 2017	128	160,515,576	115	131,555,765
一〇七年 2018	164	166,562,197	144	137,399,168
一〇八年 2019	159	167,601,158	147	142,138,271
一〇九年 2020	175	166,347,651	172	145,934,616
七-八月 July ~ Aug.	72	122,841,640	72	107,100,654
九-十月 Sept. ~ Oct.	21	15,018,969	20	13,578,676
十一-十二月 Nov. ~ Dec.	15	7,055,779	15	6,903,609
一一〇年 2021	129	147,706,043	113	118,727,367
第一季 1st Qua.	27	5,925,416	18	2,343,563
第二季 2nd Qua.	30	26,920,541	23	17,189,129
第三季 3rd Qua.	72	114,860,086	72	99,194,675
較上期增減(%) VS. with Last Bi-month	140.00	326.66	213.04	477.08
較上年同期增減(%) VS. with Last Year	--	--	--	--

TABLE 52. SUBSIDIES OF NEW IMMIGRANTS DEVELOPMENT FUND(CONT.)

民間團體 Non-governmental Associations			
申請件數 Cases Applied	申請金額(元) Amount Applied (NT.\$)	核定件數 Cases Approved	核定金額(元) Amount Approved (NT.\$)
394	145,643,802	282	43,252,855
549	192,667,071	343	63,994,247
474	216,924,742	261	60,204,672
290	80,614,627	155	27,500,315
136	61,091,165	52	19,551,168
118	62,962,785	70	18,501,265
93	32,057,252	57	14,055,846
96	44,119,537	63	20,252,421
106	58,424,892	76	24,413,690
15	3,616,722	14	2,529,847
38	38,964,161	19	12,869,439
13	4,012,184	11	3,071,884
107	43,662,843	65	29,918,135
29	6,164,525	17	2,441,433
42	11,911,010	24	4,455,109
36	25,587,308	24	23,021,593
-14.29	114.82	--	416.75
--	--	--	--

表53. 移民輔導成果

年(月)別 Year (Month)	諮詢服務 Service Manners (Person-times)					
	服務方式(人次) Service Manners (Person-times)			諮詢		
	合計 Total	現場 Counter	電話 Phone	合計 Total	居留定居 Residency	就業服務 Employment Services
一〇一年 2012	28,158	14,621	13,537	29,964	18,545	2,547
一〇二年 2013	31,825	14,961	16,864	38,589	20,278	2,498
一〇三年 2014	48,442	21,367	27,075	64,884	34,878	3,535
一〇四年 2015	50,111	22,342	27,769	65,834	40,591	6,362
一〇五年 2016	46,168	19,203	26,965	66,222	39,071	3,997
一〇六年 2017	46,584	20,009	26,575	65,566	37,657	4,191
一〇七年 2018	52,363	20,278	32,085	74,110	44,446	4,973
一〇八年 2019	47,310	18,285	29,025	70,094	41,283	4,663
一〇九年 2020	34,181	11,424	22,757	49,784	31,147	2,327
十一月 Nov.	2,582	944	1,638	4,046	2,392	230
十二月 Dec.	2,786	1,156	1,630	4,491	2,534	268
一一〇年 2021	33,446	10,571	22,875	47,862	31,156	2,173
一月 Jan.	2,970	1,130	1,840	4,713	2,868	283
二月 Feb.	2,340	979	1,361	3,973	2,349	231
三月 Mar.	3,179	1,242	1,937	4,945	3,099	323
四月 Apr.	2,965	1,112	1,853	4,630	2,847	232
五月 May	2,662	920	1,742	4,106	2,572	214
六月 June	2,482	638	1,844	3,519	2,410	119
七月 July	2,979	782	2,197	3,849	2,709	115
八月 Aug.	3,343	808	2,535	4,176	3,031	123
九月 Sept.	4,012	832	3,180	5,018	3,659	144
十月 Oct.	3,054	977	2,077	4,108	2,624	162
十一月 Nov.	3,460	1,151	2,309	4,825	2,988	227
較上月增減(%) VS. with Last Month	13.29	17.81	11.17	17.45	13.87	40.12
較上年同月增減(%) VS. with Last Year	34.00	21.93	40.96	19.25	24.92	-1.30

資料來源：本部移民署。

TABLE 53. IMMIGRANT CONSULTATION AND ASSISTANCE

Consulting Services						
項目 (人項次) Consulting Items(Person-item-times)						
人身安全 Personal Security	福利服務 Welfare Services	醫療衛生 Health Care	子女教養 Children Education	家庭關係 Family Relationship	法律資訊 Legal Info	其他 Others
421	2,925	1,977	203	603	716	2,027
1,187	5,757	3,250	504	919	1,238	2,958
1,645	7,660	4,332	488	900	1,098	10,348
1,749	6,751	3,215	959	1,318	1,748	3,141
1,558	8,491	5,659	730	1,268	1,499	3,949
1,853	7,685	6,712	760	1,375	1,757	3,576
1,841	7,775	6,918	1,121	1,796	1,735	3,505
1,462	7,253	6,463	1,330	1,681	1,790	4,169
848	4,788	3,999	483	718	1,372	4,102
116	419	360	48	61	150	270
114	501	490	65	78	150	291
842	4,903	3,411	529	696	1,323	2,829
122	428	406	61	81	160	304
94	447	367	56	71	128	230
159	365	384	114	92	143	266
100	453	390	65	89	135	319
60	402	341	57	74	91	295
40	353	210	30	48	66	243
32	402	184	18	53	115	221
29	434	221	19	35	102	182
56	471	225	43	55	104	261
55	553	265	28	36	121	264
95	595	418	38	62	158	244
72.73	7.59	57.74	35.71	72.22	30.58	-7.58
-18.10	42.00	16.11	-20.83	1.64	5.33	-9.63

Source : National Immigration Agency, MOI.

表53. 移民輔導成果(續)

年(月)別 Year (Month)	轉介服務(人次)					
	合計 Total	外配家庭中 Foreign Family Centers	社福中心 Social Welfare Centers	家暴中心 Domestic Violence Centers	衛生保健機構 Health Care Organizations	勞政機構 Labor Affairs Organizations
一〇一年 2012	599	338	30	99	11	12
一〇二年 2013	861	473	25	81	9	61
一〇三年 2014	932	276	17	55	89	243
一〇四年 2015	868	326	15	56	57	167
一〇五年 2016	787	333	10	39	101	118
一〇六年 2017	897	419	20	57	111	113
一〇七年 2018	989	642	10	46	90	64
一〇八年 2019	985	699	28	18	74	51
一〇九年 2020	637	402	16	28	95	30
十一月 Nov.	47	24	—	3	6	4
十二月 Dec.	73	50	2	1	18	—
一一〇年 2021	483	203	26	13	120	56
一月 Jan.	58	26	8	1	5	8
二月 Feb.	35	15	3	1	11	1
三月 Mar.	58	36	4	4	8	2
四月 Apr.	63	23	6	—	19	5
五月 May	49	15	2	—	17	8
六月 June	35	18	1	1	8	2
七月 July	41	14	—	—	13	8
八月 Aug.	27	6	—	2	8	5
九月 Sept.	19	5	1	1	4	5
十月 Oct.	34	16	—	—	8	3
十一月 Nov.	64	29	1	3	19	9
較上月增減(%) VS. with Last Month	88.24	81.25	--	--	137.50	200.00
較上年同月增減(%) VS. with Last Year	36.17	20.83	--	—	216.67	125.00

TABLE 53. IMMIGRANT CONSULTATION AND ASSISTANCE(CONT.)

Referral Services (Person-times)		關懷訪視(人次) Solicitous Phone Calls and Visits(Person-times)		
民間團體 Non-governmental Associations	其他單位 Others	合計 Total	電話關懷 Solicitous Phone Calls	家庭訪視 Family Visits
34	75	17,695	16,820	875
85	127	20,005	17,491	2,514
101	151	19,736	18,242	1,494
104	143	19,844	18,485	1,359
76	110	20,967	20,129	838
93	84	17,305	16,381	924
59	78	15,924	15,040	884
73	42	18,899	18,075	824
45	21	11,099	10,378	721
8	2	970	906	64
1	1	921	869	52
27	38	10,663	10,106	557
6	4	949	878	71
1	3	803	737	66
—	4	1,023	900	123
4	6	983	922	61
5	2	759	730	29
2	3	695	691	4
6	—	860	859	1
3	3	940	898	42
—	3	1,289	1,236	53
—	7	1,012	968	44
—	3	1,350	1,287	63
--	-57.14	33.40	32.95	43.18
-100.00	50.00	39.18	42.05	-1.56

表54. 消防安全設備查察處理

年(月)別 Year (Month)	年(月)底 列管家數 Supervised Houses	檢查情形 Inspection			複查情形 Recheck	
		檢查件次 Total Cases	合格件次 Qualified Cases	不合格 件次 Unqualified Cases	複查件次 Cases of Recheck	複查不 合格件次 Unquali- fied Cases
一〇一年 2012	175,566	317,612	273,431	44,181	42,167	4,027
一〇二年 2013	197,984	335,436	291,370	44,066	42,299	2,851
一〇三年 2014	189,296	325,367	279,898	45,469	44,812	2,285
一〇四年 2015	211,200	317,309	270,620	46,689	46,506	2,178
一〇五年 2016	212,618	294,264	252,029	42,235	39,643	1,631
一〇六年 2017	217,989	298,220	259,150	39,070	40,006	1,610
一〇七年 2018	225,836	290,527	256,490	34,037	34,224	1,412
一〇八年 2019	231,039	313,890	271,701	42,189	39,620	1,453
一〇九年 2020	240,209	313,959	272,046	41,913	41,575	1,606
十一月 Nov.	240,232	30,859	26,268	4,591	3,685	102
十二月 Dec.	240,209	36,206	31,280	4,926	4,565	128
一一〇年 2021	244,999	231,624	202,529	29,095	29,275	1,313
一月 Jan.	241,545	22,473	19,643	2,830	4,580	111
二月 Feb.	242,411	14,528	12,813	1,715	2,568	87
三月 Mar.	243,173	23,306	20,248	3,058	2,756	156
四月 Apr.	244,673	26,104	22,665	3,439	2,902	228
五月 May	244,721	12,378	10,842	1,536	1,721	96
六月 June	245,568	1,904	1,707	197	303	20
七月 July	245,581	14,700	13,256	1,444	2,660	118
八月 Aug.	245,885	35,295	31,875	3,420	2,932	143
九月 Sept.	245,639	24,335	21,279	3,056	2,698	95
十月 Oct.	243,982	26,774	22,693	4,081	2,803	92
十一月 Nov.	244,999	29,827	25,508	4,319	3,352	167
較上月增減(%) VS. with Last Month	0.42	11.40	12.40	5.83	19.59	81.52
較上年同月增減(%) VS. with Last Year	1.98	-3.34	-2.89	-5.92	-9.04	63.73

資料來源：本部消防署。

TABLE 54. INSPECTION AND SUPERVISION OF FIRE SAFETY EQUIPMENT

限期改善 件次 Improved within a Time Limit	舉發件次 Reported	違規處理情形 Handled Cases of Violation				罰鍰收繳情形 Collected Fines		強制執行 件次 Cases of Compulsory Execution by the Court	
		停業或 停止使用 件次 Forced Closure & Suspension of Building Usage	罰鍰(含連續處罰) Fines(Incl. Repeated Panalty)		件次 Cases	金額(元) Amount(NT\$)	件次 Cases		金額(元) Amount(NT\$)
			件次 Cases	金額(元) Amount(NT\$)					
40,152	1,781	32	1,408	28,196,000	979	17,552,624	573		
41,248	1,577	50	1,324	23,866,400	1,213	19,015,167	542		
43,185	2,285	35	1,377	24,539,000	1,234	19,942,466	369		
44,511	2,177	18	1,493	25,613,000	1,358	19,889,618	659		
40,604	1,631	24	1,203	21,202,000	1,183	18,915,034	262		
37,460	1,610	26	1,197	20,894,900	1,245	18,005,562	317		
32,623	1,412	38	1,169	22,000,000	1,299	18,838,722	330		
40,736	1,453	17	1,173	23,077,000	1,250	22,017,725	299		
40,303	1,606	42	1,396	25,569,000	1,375	23,559,199	209		
4,490	102	18	106	2,072,000	121	1,985,404	3		
4,793	128	-	118	2,165,000	128	2,399,582	31		
27,782	1,313	6	1,045	19,364,400	1,065	18,107,412	188		
2,719	111	1	102	1,934,000	77	1,412,263	17		
1,628	87	1	98	1,629,400	86	1,519,484	4		
2,902	156	3	139	2,491,000	116	1,949,491	16		
3,211	228	1	146	2,589,000	115	1,813,053	15		
1,440	96	-	131	2,526,000	144	2,309,471	6		
177	20	-	36	651,000	115	2,253,630	22		
1,326	118	-	17	432,000	57	973,310	35		
3,277	143	-	88	1,624,000	58	798,399	19		
2,961	95	-	122	2,381,000	99	1,469,724	17		
3,989	92	-	65	1,312,000	107	2,052,670	37		
4,152	167	-	101	1,795,000	91	1,555,917	-		
4.09	81.52	--	55.38	36.81	-14.95	-24.20	-100.00		
-7.53	63.73	-100.00	-4.72	-13.37	-24.79	-21.63	-100.00		

Source : National Fire Agency, MOI.

表55. 火災次數－按起火處所分

TABLE 55. NUMBER OF FIRES - BY CAUGHT PLACE

單位：次

Unit : Times

年(月)別 Year (Month)	總計 Grand Total	客廳 Sitting Room	餐廳 Dining Room	臥房 Bed-Room	書房 Study Room	廚房 Cook-Room	浴廁 Bather	神龕 Dei-fying Room	陽台 Piazza	庭院 Yard	辦公室 Office
一〇一年 2012	1,574	156	15	264	6	100	17	64	20	11	40
一〇二年 2013	1,451	115	15	249	8	104	6	60	21	21	24
一〇三年 2014	1,417	120	18	232	6	98	15	60	21	9	34
一〇四年 2015	1,704	131	17	257	7	98	15	56	44	23	40
一〇五年 2016	1,856	147	24	315	10	146	17	59	39	21	32
一〇六年 2017	30,464	528	114	862	24	3,700	165	280	472	158	125
一〇七年 2018	27,922	498	115	801	21	3,700	119	255	505	123	122
一〇八年 2019	22,866	481	106	754	24	3,258	154	258	445	125	136
一〇九年 2020	22,248	460	82	716	18	2,731	145	230	378	112	132
十一月 Nov.	1,899	29	3	45	—	149	8	15	38	4	11
十二月 Dec.	1,561	42	7	61	3	204	9	23	21	7	9
一一〇年 2021	20,083	428	54	639	27	1,699	132	191	345	103	119
一月 Jan.	2,252	55	6	85	2	211	16	22	43	11	7
二月 Feb.	2,512	35	2	63	2	215	25	27	38	7	11
三月 Mar.	3,131	40	6	59	3	186	13	21	26	9	5
四月 Apr.	2,989	47	9	60	1	167	14	23	46	14	15
五月 May	2,302	33	5	64	1	149	9	16	46	15	6
六月 June	821	28	3	44	—	111	9	15	27	9	17
七月 July	1,068	40	3	39	1	126	9	15	21	7	11
八月 Aug.	1,068	43	4	75	4	140	10	12	26	2	17
九月 Sept.	1,176	38	5	47	7	114	9	10	29	11	8
十月 Oct.	1,409	33	7	52	4	139	9	15	23	9	11
十一月 Nov.	1,355	36	4	51	2	141	9	15	20	9	11
較上月增減(%) VS. with Last Month	-3.83	9.09	-42.86	-1.92	-50.00	1.44	—	—	-13.04	—	—
較上年同月增減(%) VS. with Last Year	-28.65	24.14	33.33	13.33	--	-5.37	12.50	—	-47.37	125.00	—

教室 Class-Room	倉庫 Stare-House	機房 Engine Room	攤位 Booth	工寮 Work-Shop	樓梯間 Stairs	電梯 Eleva-tor	管道間 Chan-nel	走廊 Aisle	停車場 Park	騎樓 Lobby	路邊 Road-Side	墓地 Grave-Yard	其他 Others
9	123	20	8	11	9	1	2	8	29	32	136	14	479
6	122	23	13	16	10	—	1	12	23	39	138	6	419
13	101	18	7	15	6	—	3	15	19	26	136	5	440
3	145	21	13	9	16	1	2	10	21	36	172	22	545
12	139	23	16	17	22	—	3	16	23	35	174	6	560
29	502	138	66	142	129	10	26	73	125	243	13,629	2,488	6,436
23	550	142	54	201	113	5	27	92	127	209	12,111	1,940	6,069
29	496	126	56	196	122	10	25	78	112	221	8,305	1,452	5,897
29	521	93	69	182	119	1	29	49	129	224	7,572	1,443	6,784
4	36	8	3	16	10	—	2	2	9	21	745	29	712
3	35	5	6	15	8	—	3	7	12	23	535	29	494
25	480	97	54	163	84	4	25	60	117	202	5,611	1,985	7,439
1	46	13	1	18	7	1	3	6	10	20	810	81	777
2	39	10	9	15	9	—	1	5	14	23	887	204	869
3	45	7	7	13	8	—	1	5	14	24	817	986	833
4	49	6	4	20	4	3	1	4	9	19	888	630	952
2	41	12	7	19	5	—	2	3	7	14	757	34	1,055
—	45	8	5	7	10	—	3	5	9	18	141	3	304
1	41	12	2	19	8	—	2	4	5	18	178	6	500
2	39	6	3	8	12	—	5	5	12	26	173	2	442
4	49	9	6	19	5	—	3	11	17	10	251	7	507
4	45	9	5	16	9	—	2	8	9	17	355	11	617
2	41	5	5	9	7	—	2	4	11	13	354	21	583
-50.00	-8.89	-44.44	—	-43.75	-22.22	--	—	-50.00	22.22	-23.53	-0.28	90.91	-5.51
-50.00	13.89	-37.50	66.67	-43.75	-30.00	--	—	100.00	22.22	-38.10	-52.48	-27.59	-18.12

資料來源：本部消防署。
說明：106年1月起實施火災案件搶救出動紀錄表，並修正火災統計範圍，火災次數細分為A1、A2及A3類。

Source : National Fire Agency, MOI.
Note : Since 2017, the range of fire statistics is changed. Fires are divided into 3 types, including A1, A2 and A3.

表56. 火災次數－按起火原因分

單位：次

年(月)別 Year (Month)	總計 Grand Total	縱火 Arson	自殺 Commit Suicide	燈燭 Lighting	爐火烹調 Furnace & Cooking	敬神掃墓祭祖 Worshiping	菸蒂 Butt	電氣因素 Elec-tricity	機械設備 Machi-nery	玩火 Playing Fire
一〇一年 2012	1,574	205	38	9	76	47	131	508	57	24
一〇二年 2013	1,451	210	19	11	63	42	135	508	41	12
一〇三年 2014	1,417	213	27	6	69	43	146	451	30	12
一〇四年 2015	1,704	268	21	18	72	45	147	582	29	13
一〇五年 2016	1,856	278	22	16	125	31	168	608	40	16
一〇六年 2017	30,464	323	72	67	3,659	1,936	1,461	3,433	468	57
一〇七年 2018	27,922	285	64	51	3,591	1,604	1,530	2,971	365	39
一〇八年 2019	22,866	350	65	45	3,113	939	1,832	3,042	275	45
一〇九年 2020	22,248	285	61	42	2,593	878	1,437	2,873	259	41
十一月 Nov.	1,899	17	5	2	136	17	122	233	18	1
十二月 Dec.	1,561	20	6	9	207	27	96	250	19	2
一一〇年 2021	20,083	263	47	52	1,592	1,489	1,476	2,661	218	22
一月 Jan.	2,252	22	6	6	192	24	190	266	28	3
二月 Feb.	2,512	22	6	8	195	152	167	224	15	3
三月 Mar.	3,131	27	5	6	186	735	167	220	19	1
四月 Apr.	2,989	23	4	9	166	466	208	234	24	3
五月 May	2,302	22	4	5	144	19	181	244	19	2
六月 June	821	20	2	3	110	11	64	253	21	3
七月 July	1,068	25	3	5	112	12	68	217	16	1
八月 Aug.	1,068	26	5	2	118	16	83	296	21	—
九月 Sept.	1,176	31	5	3	103	19	99	235	17	2
十月 Oct.	1,409	28	3	3	133	15	130	257	19	1
十一月 Nov.	1,355	17	4	2	133	20	119	215	19	3
較上月增減(%) VS. with Last Month	-3.83	-39.29	33.33	-33.33	—	33.33	-8.46	-16.34	—	200.00
較上年同月增減(%) VS. with Last Year	-28.65	—	-20.00	—	-2.21	17.65	-2.46	-7.73	5.56	200.00

資料來源：本部消防署。

- 說明：1. 104年以前，「縱火」為「人為縱火」、「電氣因素」為「電氣設備」，「其他」包含「遺留火種」。
2. 106年1月起實施火災案件搶救出動紀錄表，並修正火災統計範圍，火災次數細分為A1、A2及A3類。
3. 105年起「其他」之「遺留火種」單獨增列，110年起「燃燒雜草、垃圾」單獨增列。

TABLE 56. NUMBER OF FIRES - BY CAUSE

Unit : Times

烤火 Roast-ing	施工不慎 Negli-gence of Construc-tion	易燃品 自燃 Inflam-mable	瓦斯 漏氣 或爆炸 Firing Leaked Gas	化學 物品 Chem-i-cal	燃放 爆竹 Fire-cracker	交通 事故 Traffic Accident	天然 災害 Natural Disaster	遺留 火種 Ember	原因 不明 Un-known	因燃燒 雜草、 垃圾 Burning weed, garbage	其他 Others
5	38	6	26	7	31	15	1	—	14	—	336
5	35	7	26	11	15	15	1	—	17	—	278
3	42	9	16	8	19	6	3	—	25	—	289
4	38	8	28	5	27	18	2	—	17	—	362
4	51	10	25	10	22	23	2	142	24	—	239
28	272	32	98	24	181	121	19	5,810	19	—	12,384
24	283	26	88	19	229	91	7	6,353	32	—	10,270
17	257	17	105	17	144	89	5	3,880	31	—	8,598
13	270	29	88	16	165	95	3	3,305	23	—	9,772
2	24	2	7	—	8	6	—	270	1	—	1,028
3	13	3	8	2	11	8	—	198	7	—	672
19	174	45	66	16	143	97	10	2,498	23	7,495	1,677
6	15	13	11	3	17	14	—	307	4	966	159
3	15	4	11	2	66	9	—	307	5	1,147	151
1	17	5	5	—	9	15	1	369	1	1,118	224
3	14	4	11	1	20	6	—	338	3	1,232	220
2	25	5	6	4	10	13	2	295	3	1,103	194
1	20	1	3	—	1	6	2	55	1	155	89
—	12	2	4	—	2	4	1	124	1	327	132
2	16	4	2	1	—	3	3	117	1	230	122
—	9	3	4	3	12	8	—	158	—	341	124
—	21	1	5	—	3	13	1	216	—	440	120
1	10	3	4	2	3	6	—	212	4	436	142
--	-52.38	200.00	-20.00	--	—	-53.85	-100.00	-1.85	--	-0.91	18.33
-50.00	-58.33	50.00	-42.86	--	-62.50	—	--	-21.48	300.00	--	-86.19

Source : National Fire Agency, MOI.

- Note : 1. Before 2015, the figures of "Others" included "Ember".
2. Since 2017, the range of fire statistics is changed. Fires are divided into 3 types, including A1, A2 and A3.
3. The figures of "Ember" was separated counts from "Others" since 2016, the figures of "Burning weed, garbage" was separated counts from "Others" since 2021.

表57. 火災次數—按類別及時間分

TABLE 57. NUMBER OF FIRES - BY CLASSIFICATION AND FIRE TIME

單位：次

Unit : Times

年(月)別 Year (Month)	火災次數 No. of Fires			火災分類 By Classification			
	A1	A2	A3	建築物 Buildings	森林野 森田 Fields & Fields	車輛 Vehicle	船舶 Ship
一〇一年 2012	1,574	—	—	1,199	42	204	11
一〇二年 2013	1,451	—	—	1,109	28	190	7
一〇三年 2014	1,417	—	—	1,065	44	181	17
一〇四年 2015	1,704	—	—	1,242	60	234	10
一〇五年 2016	1,856	—	—	1,424	24	248	14
一〇六年 2017	143	1,429	28,892	9,094	13,241	1,506	40
一〇七年 2018	125	1,309	26,488	8,765	9,289	1,343	36
一〇八年 2019	116	1,289	21,461	8,003	4,443	1,309	26
一〇九年 2020	128	1,010	21,110	7,023	3,589	1,417	36
十一月 Nov.	6	71	1,822	444	250	109	1
十二月 Dec.	15	73	1,473	539	182	96	4
一一〇年 2021	102	856	19,125	5,463	3,022	1,277	20
一月 Jan.	13	101	2,138	629	345	107	4
二月 Feb.	13	87	2,412	569	398	115	1
三月 Mar.	10	89	3,032	498	710	146	1
四月 Apr.	12	91	2,886	551	553	120	—
五月 May	8	78	2,216	541	361	129	3
六月 June	6	53	762	436	27	85	1
七月 July	7	59	1,002	415	94	122	4
八月 Aug.	7	69	992	498	67	125	1
九月 Sept.	9	82	1,085	433	124	110	1
十月 Oct.	9	79	1,321	469	180	110	3
十一月 Nov.	8	68	1,279	424	163	108	1
較上月增減(%) VS. with Last Month	-11.11	-13.92	-3.18	-9.59	-9.44	-1.82	-66.67
較上年同月增減(%) VS. with Last Year	33.33	-4.23	-29.80	-4.50	-34.80	-0.92	—

		起火時間 By Fire Time								
航空器 Aircraft	其他 Others	0~3時 0~3 O'clock	3~6時 3~6 O'clock	6~9時 6~9 O'clock	9~12時 9~12 O'clock	12~15時 12~15 O'clock	15~18時 15~18 O'clock	18~21時 18~21 O'clock	21~24時 21~24 O'clock	
—	118	197	188	161	236	202	196	221	173	
—	117	174	178	146	206	186	192	184	185	
—	110	162	166	133	207	200	195	196	158	
—	158	209	198	154	248	276	214	233	172	
1	145	230	188	205	261	272	278	219	203	
—	6,583	1,522	1,028	2,107	5,636	6,483	6,636	4,489	2,563	
—	8,489	1,390	967	1,890	5,229	5,962	6,168	3,995	2,321	
—	9,085	1,303	859	1,635	4,154	4,823	4,877	3,301	1,914	
—	10,183	1,233	846	1,569	4,122	4,673	4,707	3,168	1,930	
—	1,095	101	84	134	300	411	417	258	194	
—	740	90	76	139	260	325	313	201	157	
1	10,300	1,036	799	1,408	3,812	4,351	4,175	2,864	1,638	
—	1,167	127	100	153	353	530	527	289	173	
—	1,429	129	76	143	423	603	598	329	211	
—	1,776	110	92	163	814	808	611	343	190	
—	1,765	101	91	201	697	744	579	384	192	
1	1,267	101	84	167	419	497	497	371	166	
—	272	64	42	82	126	121	145	137	104	
—	433	79	38	92	164	184	216	193	102	
—	377	82	53	93	181	158	176	208	117	
—	508	80	72	102	155	200	232	211	124	
—	647	94	70	96	257	265	292	208	127	
—	659	69	81	116	223	241	302	191	132	
--	1.85	-26.60	15.71	20.83	-13.23	-9.06	3.42	-8.17	3.94	
--	-39.82	-31.68	-3.57	-13.43	-25.67	-41.36	-27.58	-25.97	-31.96	

資料來源：本部消防署。

說明：火災次數106年以前依據「火災成災標準及認定標準」公布，火災統計自106年起變更統計範圍，將火災次數細分為A1、A2及A3類，其中A1類係指造成人員死亡之火災案件；A2類指造成人員受傷、涉及糾紛、縱火案件或起火原因待查之火災案件；A3類指非屬A1、A2類，由分隊填具「火災案件搶救出勤紀錄表」完成者。

Source : National Fire Agency, MOI.

Note : Since 2017, the range of fire statistics is changed. Fires are divided into 3 types. A1 indicates that someone dies in the fire. A2 indicates that someone injures in the fire or that the caution of fire is man-made, disputation or having to be investigated. A3 indicates that the fire doesn't include in A1 or A2 and that fire-fighters write attendance record of the fire.

表58. 火災死傷人數及財物損失

年(月)別 Year (Month)	死亡人數按原因分(人) Fire Death by Cause (Persons)							受傷人數按原因分(人) Fire Injury by Cause (Persons)				
	合計 Total	自殺 Suicide by Self- Burning	火焰 灼燒 Burnt	有害 氣體 Harm- ful Gas	跳樓 Jump from Building	外物 擊中 Hit by Articles	其他 Others	合計 Total	自殺 by Self- Burning	火焰 灼燒 Burnt	有害 氣體 Harm- ful Gas	跳樓 Jump from Building
一〇一年 2012	428	197	175	2	1	53	--	--	--	--	--	
一〇二年 2013	281	141	102	4	2	32	--	--	--	--	--	
一〇三年 2014	368	170	133	4	9	52	--	--	--	--	--	
一〇四年 2015	850	710	101	5	1	33	--	--	--	--	--	
一〇五年 2016	430	21	200	177	1	9	22	--	--	--	--	
一〇六年 2017	480	50	222	174	2	6	26	--	--	--	--	
一〇七年 2018	463	43	180	166	5	3	66	--	--	--	--	
一〇八年 2019	628	45	220	282	11	3	67	--	--	--	--	
一〇九年 2020	625	43	192	321	11	4	54	--	--	--	--	
十一月 Nov.	37	4	9	17	3	--	4	--	--	--	--	
十二月 Dec.	44	6	15	16	3	--	4	--	--	--	--	
一一〇年 2021	177	25	44	102	3	--	3	274	3	72	169	1
一月 Jan.	16	4	6	3	3	--	--	32	1	15	16	--
二月 Feb.	13	2	6	5	--	--	--	13	1	2	9	--
三月 Mar.	13	2	6	5	--	--	--	25	--	7	14	--
四月 Apr.	17	2	7	8	--	--	--	40	--	12	24	1
五月 May	8	2	2	3	--	--	1	21	1	9	7	--
六月 June	10	1	1	7	--	--	1	32	--	2	25	--
七月 July	11	2	4	5	--	--	--	7	--	3	2	--
八月 Aug.	11	2	4	5	--	--	--	13	--	7	4	--
九月 Sept.	11	4	--	7	--	--	--	11	--	5	3	--
十月 Oct.	56	2	5	49	--	--	--	70	--	6	62	--
十一月 Nov.	11	2	3	5	--	--	1	10	--	4	3	--
較上月增減(%) VS. with Last Month	-80.36	--	-40.00	-89.80	--	--	--	-85.71	--	-33.33	-95.16	--
較上年同月增減(%) VS. with Last Year	--	--	--	--	--	--	--	--	--	--	--	--

資料來源：本部消防署。
 說明：1. 自98年1月起，死亡定義由因火災當場死亡或受傷於24小時內死亡者，修正為因火災當場死亡或受傷於14日內死亡者。
 2. 104年6月，新北市八仙樂園粉塵暴燃共造成499人傷亡。
 3. 104年以前，「自殺」包含於「火焰灼燒」之中，係指以自殺為目的，縱火為手段，而引起火災之行為，自殺之死傷主要係自焚造成。
 4. 106年起新增火災A3類，納入較輕微火災之統計，致部分統計項目與上年同期比較差異較大。
 5. 110年起火災死傷原因分開列計。

TABLE 58. LOSSES OF FIRE DISASTERS

外物擊中 Hit by Articles	其他 Others	被毀 損房屋 數(間) Burnout & Damaged Houses	被毀損車輛數(輛) Burn-out & Damaged Vehicles						財物損失估值(千元) Estimated Losses(\$1,000)		
			合計 Total	大型車 Heavy	小型車 Light	特種車 Special Con- structed	機車 Motor- cycle	其他 Others	合計 Total	房屋 Houses	其他 Others
--	--	907	614	26	227	7	342	12	694,409	136,069	558,340
--	--	1,204	627	30	262	9	295	31	533,121	160,190	372,931
--	--	1,263	658	16	252	13	289	88	436,135	111,388	324,747
--	--	1,477	802	65	372	9	279	77	530,563	199,497	331,066
--	--	1,568	836	27	310	10	456	33	458,513	128,529	329,984
--	--	5,614	2,060	138	1,170	37	516	199	691,284	203,251	488,033
--	--	5,302	1,920	150	1,002	46	629	93	595,925	186,965	408,960
--	--	4,339	1,796	168	936	43	578	71	1,442,205	757,767	684,438
--	--	4,011	2,095	184	1,075	61	635	140	640,718	166,032	474,686
--	--	298	135	18	62	11	35	9	76,100	24,906	51,194
--	--	323	169	11	70	3	74	11	112,516	41,666	70,850
--	29	3,834	1,970	151	888	64	629	238	308,928	85,136	223,792
--	--	431	123	9	69	4	37	4	44,117	10,189	33,928
--	1	348	154	16	76	3	54	5	34,208	13,883	20,325
--	4	313	246	20	114	12	91	9	22,865	3,725	19,140
--	3	358	188	18	98	8	44	20	19,443	3,712	15,731
--	4	370	181	16	81	7	70	7	31,126	12,074	19,052
--	5	299	101	12	56	5	24	4	24,984	5,228	19,756
--	2	307	200	7	77	8	89	19	21,700	5,562	16,138
--	2	328	168	13	88	4	36	27	34,155	10,331	23,824
--	3	273	154	10	86	4	44	10	20,283	5,344	14,939
--	2	520	203	15	76	2	101	9	38,203	11,197	27,006
--	3	287	252	15	67	7	39	124	17,844	3,891	13,953
--	50.00	-44.81	24.14	--	-11.84	250.00	-61.39	1,277.78	-53.29	-65.25	-48.33
--	--	-3.69	86.67	-16.67	8.06	-36.36	11.43	1,277.78	-76.55	-84.38	-72.74

Source : National Fire Agency, MOI.
 Note : 1. The definition of Death has been modified as "died on the spot or died of injury within 14 days" from "died on the spot or died of injury within 24 hours" since January 2009.
 2. 499 people were injured or dead in a dust explosion at Formosa Fun Coast in New Taipei City in June 2015.
 3. Before 2015, the figures of "Burnt" included "Suicide by Self-Burning".
 4. Some numbers vs. with last year are larger because of including A3 since 2017.
 5. The causes of fire deaths and injuries were separately counted since 2021.

表59. 起火建築物

單位：次

年(月)別 Year (Month)	建築物 起火 總次數 Caught Buildings	按建築物高度分 By Story				按建築物類別分			
		一層至 五層 1-5 Stories	六層至 十二層 6-12 Stories	十三層 至十九 層 13-19 Stories	二十層 以上 20 Stories & Over	獨立 住宅 Stand- alone Dwelling	集 合 住 宅 Group Dwelling	辦 公 建 築 Office Building	商 業 建 築 Business Building
一〇一年 2012	1,199	1,077	102	19	1	541	184	26	83
一〇二年 2013	1,109	997	83	21	8	476	193	19	63
一〇三年 2014	1,065	958	79	24	4	490	162	21	44
一〇四年 2015	1,242	1,104	108	26	4	530	228	24	83
一〇五年 2016	1,424	1,219	161	36	8	615	327	19	73
一〇六年 2017	9,094	7,166	1,342	475	111	3,365	3,651	122	336
一〇七年 2018	8,765	6,910	1,236	498	121	3,057	3,614	119	265
一〇八年 2019	8,003	6,233	1,179	482	109	2,900	3,266	120	250
一〇九年 2020	7,023	5,595	1,010	338	80	2,583	2,626	118	242
十一月 Nov.	444	370	57	10	7	168	160	12	17
十二月 Dec.	539	431	72	31	5	192	205	10	17

資料來源：本部消防署。
說明：建築物起火總次數因106年起變更統計範圍，致數字較105年增加許多。

TABLE 59. NUMBER OF FIRES OF CAUGHT BUILDINGS

Unit : Times

By Classification			按建築物用途分 By Use						
複 合 建 築 Com- pound	工 廠 及 倉 庫 Factory & Warehouse	其 他 Others	住 宅 Dwelling	營 業 場 所 Business Space	作 業 場 所 Operating Space	倉 庫 Ware- house	空 屋 或 修 建 中 Vacancy or Repairing	公 共 設 施 Public Facilities	其 他 Others
19	250	96	661	137	169	95	42	18	77
20	253	85	602	138	167	90	29	18	65
26	242	80	593	115	154	83	30	19	71
25	267	85	690	153	178	105	29	19	68
23	261	106	854	168	162	95	37	18	90
102	1,013	505	6,405	1,019	671	351	208	90	350
118	1,031	561	6,151	934	661	403	181	80	355
94	926	447	5,594	942	551	392	126	99	299
68	905	481	4,648	897	527	372	172	94	313
2	55	30	289	57	32	24	11	8	23
5	67	43	356	77	42	18	8	12	26

Source : National Fire Agency, MOI.
Note : The total number of the fire buildings fluctuated much more because statistical regions changed in 2017.

表59. 起火建築物(續)

單位：次

年(月)別 Year (Month)	建築物 起火 總次數 Caught Buildings	按建築物高度分 By Story					按建築物類別分		
		五層以下 1-5 Stories	六至十層 6-10 Stories	十一至二十層 11-20 Stories	二十一至三十層 21-30 Stories	三十一層以上 31 Stories & Over	獨立住宅 Stand- alone Dwelling	集合住宅 Group Dwelling	辦公建築 Office Building
一一〇年 2021	5,463	4,331	571	515	39	7	1,935	2,003	94
一月 Jan.	629	478	72	71	7	1	206	262	5
二月 Feb.	569	458	55	52	3	1	196	223	7
三月 Mar.	498	405	46	41	5	1	181	195	7
四月 Apr.	551	434	59	56	1	1	202	202	13
五月 May	541	423	61	52	5	—	187	194	8
六月 June	436	358	40	33	4	1	168	142	9
七月 July	415	323	39	48	4	1	158	145	7
八月 Aug.	498	410	42	44	1	1	188	160	20
九月 Sept.	433	338	53	40	2	—	146	164	5
十月 Oct.	469	367	56	43	3	—	151	168	7
十一月 Nov.	424	337	48	35	4	—	152	148	6
較上月增減(%) VS. with Last Month	-9.59	-8.17	-14.29	-18.60	33.33	--	0.66	-11.90	-14.29
較上年同月增減(%) VS. with Last Year	-4.50	-8.92	--	--	--	--	-9.52	-7.50	-50.00

資料來源：本部消防署。

說明：依「各類場所消防安全設備設置標準」規定及現況，「按建築物高度分」類別自110年起更改為5層以下、6至10層、11至20層、21至30層及31層以上。

TABLE 59. NUMBER OF FIRES OF CAUGHT BUILDINGS(CONT.)

Unit : Times

By Classification				按建築物用途分 By Use						
商業建築 Business Building	複合建築 Com- pound	工廠及倉庫 Factory & Warehouse	其他 Others	住宅 Dwelling	營業場所 Business Space	作業場所 Operating Space	倉庫 Ware- house	空屋或 空屋中 Vacancy or Repairing	公設 Public Facilities	其他 Others
199	72	813	347	3,498	738	443	367	115	74	228
20	5	81	50	425	71	49	28	14	5	37
26	6	83	28	377	73	49	34	13	3	20
8	8	71	28	333	59	37	33	8	5	23
16	2	89	27	367	61	38	40	11	8	26
20	8	80	44	334	77	42	40	19	7	22
18	6	69	24	276	60	41	29	10	7	13
13	6	61	25	267	50	26	37	9	11	15
22	7	75	26	303	88	49	28	2	10	18
24	5	70	19	268	69	38	33	10	3	12
14	13	68	48	279	71	41	36	16	9	17
18	6	66	28	269	59	33	29	3	6	25
28.57	-53.85	-2.94	-41.67	-3.58	-16.90	-19.51	-19.44	-81.25	-33.33	47.06
5.88	200.00	20.00	-6.67	-6.92	3.51	3.13	20.83	-72.73	-25.00	8.70

Source : National Fire Agency, MOI.

Note : The category of "by story" has been changed to 1-5, 6-10, 11-20, 21-30, and 31 stories & over since 110.

表60. 火災出動人員、車輛及其他裝備

TABLE 60. FIRE SERVICES AND CALL FREQUENCY

年(月)別 Year (Month)	出動人次(人次) Person-Times of Attendance				救出人數 (人) No. of People Rescued (Persons)	消 雲梯 消防車 Ladder
	合計 Total	消防人員 Fire Fighters	義消人員 Volunteer Fire Fighters	其他 Others		
一〇一年 2012	397,510	318,175	72,507	6,828	471	7,015
一〇二年 2013	449,100	370,569	69,610	8,921	348	10,093
一〇三年 2014	511,977	426,634	64,082	21,261	533	12,478
一〇四年 2015	587,599	489,418	68,595	29,586	569	10,940
一〇五年 2016	476,666	420,703	43,756	12,207	494	10,255
一〇六年 2017	571,358	495,086	53,770	22,502	968	10,812
一〇七年 2018	563,457	501,080	47,700	14,677	1,390	10,815
一〇八年 2019	541,241	485,321	40,518	15,402	1,743	10,090
一〇九年 2020	572,241	525,071	42,634	4,536	1,536	10,466
十一月 Nov.	48,043	45,188	2,635	220	94	830
十二月 Dec.	46,622	43,516	2,882	224	31	883
一一〇年 2021	551,132	511,497	36,652	2,983	631	9,346
一月 Jan.	58,500	54,044	4,035	421	32	887
二月 Feb.	59,019	54,541	4,099	379	35	920
三月 Mar.	59,946	54,583	5,037	326	101	867
四月 Apr.	65,014	58,243	6,220	551	45	938
五月 May	60,046	55,334	4,330	382	81	934
六月 June	33,812	32,337	1,372	103	68	763
七月 July	40,087	38,465	1,495	127	46	758
八月 Aug.	43,256	41,718	1,479	59	72	906
九月 Sept.	41,863	39,625	2,112	126	51	794
十月 Oct.	47,846	43,625	4,029	192	85	784
十一月 Nov.	41,743	38,982	2,444	317	15	795
較上月增減(%) VS. with Last Month	-12.76	-10.64	-39.34	65.10	-82.35	1.40
較上年同月增減(%) VS. with Last Year	-13.11	-13.73	-7.25	44.09	-84.04	-4.22

資料來源：本部消防署。

化學 消防車 Chemical Fire Engine	防車(車次)Fire Engines(Times)			救災車(車次)Rescue Cars(Times)				救護車 (車次) Ambu- lances (Times)	消防勤務 車、艇、 船、直升機及 其他裝備 (車次) (Others (Times))
	水箱、水 庫超高压 消防車 Tanker, Heavy Tanker & Super -high Presser	其他(泡 沫、幫浦)消防車 Others	救助 器材車 Rescue Fire Engines	照明車 Lighting Vehicles	消防 警備車 Fire Guard Cars	其他 救災車 Other Rescue Cars			
5,462	81,324	1,047	4,392	305	632	3,948	21,571	682	
5,541	105,086	1,135	5,808	197	799	5,841	34,615	744	
4,855	126,000	1,132	5,527	252	984	5,723	30,380	670	
4,384	133,836	1,218	5,092	190	1,215	5,915	31,341	1,172	
4,415	110,370	768	4,248	120	1,322	4,928	27,765	2,620	
5,564	135,153	1,128	4,727	202	1,684	5,198	28,720	4,623	
5,458	136,495	1,949	4,691	94	1,808	4,866	28,309	6,196	
4,865	133,512	1,229	4,678	166	1,893	4,756	25,738	6,693	
5,410	148,246	1,441	4,528	161	3,636	8,209	27,260	4,253	
460	13,621	118	388	9	256	654	2,208	187	
504	12,181	95	420	23	272	705	2,229	154	
5,601	146,603	1,273	4,614	122	3,312	8,478	24,118	2,540	
573	15,402	164	497	16	315	857	2,391	222	
471	15,917	221	412	16	317	867	2,424	274	
632	16,553	199	437	15	467	838	2,271	435	
670	17,924	163	464	15	457	834	2,570	257	
608	16,709	159	428	13	454	832	2,453	356	
378	8,570	57	353	10	184	626	1,729	85	
384	10,170	60	380	9	158	676	1,971	188	
472	10,685	51	425	8	274	783	2,176	140	
479	11,053	54	421	9	210	720	2,010	186	
497	12,409	88	417	10	274	785	2,158	208	
437	11,211	57	380	1	202	660	1,965	189	
-12.07	-9.65	-35.23	-8.87	-90.00	-26.28	-15.92	-8.94	-9.13	
-5.00	-17.69	-51.69	-2.06	-88.89	-21.09	0.92	-11.01	1.07	

Source : National Fire Agency, MOI.

表61. 消防緊急救護服務

年 (月) 別 Year (Month)	救護出勤次數 Times of Call Volume (Times)			急救送醫人次				
	合計 Total	送醫 次數 Send to Hospital	未送醫 次數 Without Sending to Hospital	合計 Total	非創傷類			
					小計 Subtotal	急病 Acute Disease	路倒 Falling on Road	孕婦 急產 In Urgent Labor
一〇一年 2012	1,014,909	791,853	223,056	826,076	408,588	289,864	16,302	2,153
一〇二年 2013	1,016,637	793,950	222,687	826,839	400,911	280,607	16,788	1,912
一〇三年 2014	1,078,727	840,433	238,294	878,849	429,019	304,200	15,743	2,359
一〇四年 2015	1,100,264	853,534	246,730	891,562	435,919	304,795	14,385	2,534
一〇五年 2016	1,117,523	871,148	246,375	906,603	454,029	324,442	13,708	2,506
一〇六年 2017	1,100,323	857,844	242,479	891,508	439,554	320,221	12,504	2,082
一〇七年 2018	1,101,350	860,612	240,738	897,081	439,707	323,111	11,146	1,832
一〇八年 2019	1,118,439	873,585	244,854	905,951	450,829	331,943	10,470	1,893
一〇九年 2020	1,126,486	862,834	263,652	891,117	435,999	314,581	9,270	1,781
十一月 Nov.	96,491	73,893	22,598	76,441	36,164	25,707	780	147
十二月 Dec.	101,993	77,578	24,415	80,223	38,489	27,646	834	150
一一〇年 2021	1,029,040	776,495	252,545	799,420	421,065	298,462	8,487	1,603
一月 Jan.	111,083	83,713	27,370	86,248	43,919	31,443	946	166
二月 Feb.	92,154	69,238	22,916	71,459	35,757	25,544	745	136
三月 Mar.	95,389	72,968	22,421	75,018	38,079	27,358	854	164
四月 Apr.	93,683	71,079	22,604	73,303	35,804	25,646	834	127
五月 May	96,622	71,894	24,728	74,545	42,188	27,834	786	142
六月 June	77,803	57,094	20,709	58,669	35,905	23,799	623	110
七月 July	83,969	63,240	20,729	64,807	36,450	26,120	682	143
八月 Aug.	88,926	67,276	21,650	68,981	36,997	26,613	720	136
九月 Sept.	91,836	69,942	21,894	72,031	38,109	27,586	742	157
十月 Oct.	98,388	74,804	23,584	77,076	39,182	28,323	772	151
十一月 Nov.	99,187	75,247	23,940	77,283	38,675	28,196	783	171
較上月增減 (%) VS. with Last Month	0.81	0.59	1.51	0.27	-1.29	-0.45	1.42	13.25
較上年同月增減 (%) VS. with Last Year	2.79	1.83	5.94	1.10	6.94	9.68	0.38	16.33

TABLE 61. EMERGENCY MEDICAL SERVICES

Times of Person Rescued in Emergency (2)									
Non-Trauma		創傷類 Trauma						其他	
疑似毒藥物與 一氧化碳中毒/ Suspected Toxicant/ Drug/Carbon Monoxide Poisoning	其他 Others	小計 Subtotal	一般 外傷 General Trauma	溺水 Drowned	墜落 傷 Tumbling	穿刺 傷 Piercing	車禍 受傷 Injured in a Traffic Accident	電擊傷 Wounded by Electric Shock	其他 Others
6,055	94,214	417,488	70,268	463	6,363	600	315,359	124	24,311
5,600	96,004	425,928	72,366	422	7,871	662	316,353	130	28,124
5,581	101,136	449,830	75,075	469	10,063	886	335,440	146	27,751
5,667	108,538	455,643	76,338	330	11,924	835	337,818	142	28,256
6,036	107,337	452,574	79,311	310	13,413	741	331,082	140	27,577
5,485	99,262	451,954	78,915	278	12,715	723	330,725	191	28,407
5,696	97,922	457,374	83,997	226	12,676	666	331,341	131	28,337
4,935	101,588	455,122	88,520	247	13,644	607	323,321	134	28,649
5,195	105,172	455,118	49,426	393	8,654	748	315,190	118	80,589
435	9,095	40,277	3,788	22	545	61	28,253	7	7,601
379	9,480	41,734	3,818	12	491	37	29,276	14	8,086
4,619	107,894	378,355	35,517	192	5,886	659	254,214	121	81,766
462	10,902	42,329	3,917	13	580	58	28,837	15	8,909
355	8,977	35,702	3,468	12	493	72	24,175	3	7,479
473	9,230	36,939	3,394	14	543	58	25,292	7	7,631
444	8,753	37,499	3,384	26	536	67	25,713	8	7,765
405	13,021	32,357	3,314	22	552	68	21,633	14	6,754
328	11,045	22,764	2,574	11	416	35	14,300	14	5,414
409	9,096	28,357	2,774	12	502	59	18,473	22	6,515
419	9,109	31,984	3,176	15	651	56	20,584	13	7,489
461	9,163	33,922	3,119	24	545	75	22,850	11	7,298
438	9,498	37,894	3,239	29	554	53	25,794	11	8,214
425	9,100	38,608	3,158	14	514	58	26,563	3	8,298
-2.97	-4.19	1.88	-2.50	-51.72	-7.22	9.43	2.98	-72.73	1.02
-2.30	0.05	-4.14	-16.63	-36.36	-5.69	-4.92	-5.98	-57.14	9.17

資料來源：本部消防署。
說明：1. 配合救護紀錄表修訂，109年起「溺水」由「非創傷類」調整至「創傷類」。
2. 109年起急救救護服務新增實務常見之「摔跌傷」統計項目包含於「其他」。

Source: National Fire Agency, MOI.
Note: 1. The "Drowned" are classified to trauma treatments from January, 2020.
2. The figures of "Others" includes "Tripped over" from January, 2020.

表62. 消防緊急救護急救處置

單位：次

年(月)別 Year (Month)	呼吸道處置 Respiratory Passages Treatments					創傷處置			
	抽吸 Aspirate	鼻管 Given Oxygen from Nose	面罩 Oxygen from Mask	哈姆 立克法 Heimlich	其他維 持呼吸 道暢通 Others	頸圈 Cervical Ring	清洗 傷口 Clear Wounds	包紮 止血 Bloodshed Swathed	骨折 固定 Fracture Fixed
一〇一年 2012	2,402	49,218	101,423	318	79,123	52,836	306,367	282,173	33,694
一〇二年 2013	1,913	43,541	95,322	266	78,250	51,017	318,972	290,371	34,007
一〇三年 2014	2,074	42,265	95,580	325	75,658	51,856	337,154	306,604	33,295
一〇四年 2015	1,886	40,271	87,645	281	75,267	51,007	343,659	312,939	31,352
一〇五年 2016	1,904	35,277	84,913	323	75,516	46,471	342,682	316,393	35,158
一〇六年 2017	1,670	31,101	78,556	714	76,922	45,572	344,716	318,096	33,167
一〇七年 2018	1,555	28,826	72,548	385	77,255	45,372	349,096	322,036	33,357
一〇八年 2019	1,601	28,397	69,897	505	79,695	44,298	352,335	325,815	32,380
一〇九年 2020	1,349	23,230	60,853	231	77,677	43,297	364,865	338,192	29,368
十一月 Nov.	113	1,941	4,920	17	6,409	3,884	32,198	29,603	2,922
十二月 Dec.	97	1,954	5,308	27	7,256	3,814	31,325	28,777	2,963
一一〇年 2021	1,041	20,461	54,938	184	72,666	36,179	303,284	280,753	28,539
一月 Jan.	148	2,019	6,150	19	8,868	3,982	30,783	28,345	3,077
二月 Feb.	97	1,819	5,087	18	6,953	3,380	27,359	25,042	2,589
三月 Mar.	110	2,012	5,179	18	6,782	3,512	29,076	26,878	2,865
四月 Apr.	109	1,917	4,979	18	6,500	3,610	30,140	27,871	2,854
五月 May	81	1,986	5,264	16	6,495	3,206	27,583	25,628	2,571
六月 June	49	1,466	4,355	14	5,820	2,202	19,431	18,351	1,811
七月 July	55	1,671	4,439	16	5,783	2,793	23,687	22,163	2,160
八月 Aug.	93	1,795	4,822	15	5,996	3,128	26,535	24,588	2,363
九月 Sept.	87	1,879	4,744	15	5,917	3,177	28,131	26,017	2,534
十月 Oct.	105	1,965	4,874	20	6,639	3,509	30,998	28,689	2,829
十一月 Nov.	107	1,932	5,045	15	6,913	3,680	29,561	27,181	2,886
較上月增減(%) VS. with Last Month	1.90	-1.68	3.51	-25.00	4.13	4.87	-4.64	-5.26	2.01
較上年同月增減(%) VS. with Last Year	-5.31	-0.46	2.54	-11.76	7.86	-5.25	-8.19	-8.18	-1.23

資料來源：本部消防署。

說明：1. 配合救護紀錄表修訂，創傷處置項下之「其他」，104年以前僅指「鑷式擔架固定」，105年起包含「抽吸式護木」、「鑷式擔架固定」等其他創傷處置。
2. 配合救護紀錄表修訂，其他處置下之「其他」，104年以前係指「生命徵象監測」與「ALS支援」，105年起包含「測量血糖」及其他處置，「生命徵象監測」與「ALS支援」不再列入統計。
3. 配合救護紀錄表修訂，109年起「夾板固定」及「抽吸式護木」合併為「骨折固定」；心肺復甦術項下新增「自動心肺復甦機」。

TABLE 62. RESCUE TREATMENTS OF EMERGENCY MEDICAL SERVICES

Unit: Times

Trauma Treatments			心肺復甦術 CPR			藥物 處置 Medicine Treatments	其他處置 Other Treatments		
長背板 固定 Tergal Fixed	軀幹固 定器 KED	其他創 傷處置 Others	自動 心肺 復甦機 LUCAS	CPR	使用自 動體外 心臟去 顫器 AED		保暖 Keep Warm	心理 支持 Psycho- analyzed	其他 Others
61,665	2,910	2,949	—	20,491	20,828	18,809	456,346	738,106	529,674
60,672	2,693	2,355	—	21,337	21,654	23,284	433,525	752,425	575,930
62,233	2,625	1,406	—	22,723	23,066	27,749	441,400	810,725	626,160
59,773	2,457	889	—	21,086	20,981	27,379	416,992	824,394	647,833
53,421	2,221	4,621	—	21,620	21,556	24,346	407,249	838,708	196,398
50,568	2,148	4,160	—	20,476	20,441	23,831	378,619	819,765	246,168
46,635	1,936	6,239	—	20,562	20,542	28,687	352,027	815,883	265,174
42,365	1,896	9,931	—	20,619	20,450	30,925	342,894	825,705	215,864
39,701	1,875	33,199	12,899	20,340	20,296	33,577	324,980	834,551	174,897
3,435	159	3,650	1,098	1,634	1,647	2,703	27,443	71,317	15,356
3,422	168	3,717	1,314	1,833	1,863	2,822	33,257	74,933	16,397
32,030	1,406	41,601	12,520	18,193	18,358	29,409	273,247	744,586	171,415
3,599	170	4,180	1,511	2,245	2,240	3,577	39,596	80,709	18,769
2,997	144	3,920	1,239	1,753	1,760	2,839	29,093	66,882	15,384
3,127	162	3,818	1,126	1,664	1,655	3,066	28,746	70,755	16,587
3,203	141	3,869	1,041	1,552	1,548	2,781	26,364	69,185	16,143
2,816	125	3,837	1,067	1,617	1,638	2,626	22,093	68,685	16,325
2,058	78	2,974	1,030	1,518	1,520	1,837	16,532	53,712	13,419
2,513	94	3,361	1,059	1,530	1,534	2,259	18,053	59,598	15,391
2,790	114	3,511	1,064	1,548	1,579	2,543	20,755	65,224	15,176
2,774	109	3,884	992	1,434	1,466	2,536	20,228	66,867	14,319
2,995	143	3,981	1,168	1,622	1,660	2,722	23,670	71,942	14,634
3,158	126	4,266	1,223	1,710	1,758	2,623	28,117	71,027	15,268
5.44	-11.89	7.16	4.71	5.43	5.90	-3.64	18.79	-1.27	15.38
-8.06	-20.75	16.88	11.38	4.65	6.74	-2.96	2.46	-0.41	1.83

Source: National Fire Agency, MOI.

Note: 1. The figures of "Others" of Trauma Treatments referred to "Shovel-type Stretcher Fixed" before 2015, but included "Vacuum Splint", "Shovel-type Stretcher Fixed" and other Trauma Treatments since 2016 due to the revised Patient Care Record.
2. Since 2016, the figures of "Others" of Other Treatments excluded "Vital Sign Monitoring" and "Advanced Life Support" (which were included before 2015) due to the revised Patient Care Record.
3. The figures of "Splint Fixed" and "Vacuum Splint" are classified to Fracture Fixed and the figures of "CPR" include "LUCAS" since 2020.

表63. 核發建築物建造執照－按月別及用途別分

年 (月) 別 Year (Month)	總計 Grand Total		住宿類(H類) Residential		
			住宅(H-2) Residential		
	總件數 Total Cases	總樓地板面積 (平方公尺) Total Floor Area (m ²)	件數 Cases	宅數 Houses	總樓地板面積 (平方公尺) Total Floor Area (m ²)
一〇一年 2012	31,237	32,882,939	24,576	98,663	19,319,459
一〇二年 2013	33,531	39,760,495	27,234	133,072	25,416,782
一〇三年 2014	31,994	38,634,904	25,261	124,127	22,230,818
一〇四年 2015	27,643	32,595,657	21,440	106,752	18,232,801
一〇五年 2016	22,511	26,235,287	16,590	79,490	13,264,290
一〇六年 2017	25,035	29,883,925	18,908	91,981	15,251,789
一〇七年 2018	27,344	33,984,220	21,073	121,689	18,676,925
一〇八年 2019	27,143	36,927,792	21,388	148,566	21,950,228
一〇九年 2020	25,980	41,521,034	19,996	160,039	23,194,608
十一月 Nov.	2,225	3,134,086	1,687	13,721	2,014,976
十二月 Dec.	2,590	3,938,004	2,048	16,953	2,334,010
一一〇年 2021	23,882	38,125,200	18,449	150,926	22,035,859
一月 Jan.	2,299	4,425,828	1,841	19,811	2,697,751
二月 Feb.	1,793	2,628,279	1,361	10,496	1,587,551
三月 Mar.	2,312	3,588,954	1,850	15,240	2,282,805
四月 Apr.	2,337	2,827,680	1,854	11,924	1,734,018
五月 May	2,125	3,011,731	1,647	12,676	1,827,689
六月 June	2,381	3,299,512	1,886	12,574	2,009,298
七月 July	2,205	4,112,142	1,618	16,359	2,384,924
八月 Aug.	2,119	4,130,549	1,625	14,297	1,982,686
九月 Sept.	2,325	3,187,216	1,817	12,341	1,869,913
十月 Oct.	1,772	3,222,732	1,339	11,638	1,649,762
十一月 Nov.	2,214	3,690,577	1,611	13,570	2,009,462
較上月增減(%) VS. with Last Month	24.94	14.52	20.31	16.60	22.20
較上年同月增減(%) VS. with Last Year	-0.49	17.76	-4.51	-1.10	-0.11

資料來源：本部營建署。
說明：1. 用途別依「建築物使用類組及變更使用辦法」分類。
2. 表內數字包括內政部指定特設主管建築機關資料。

TABLE 63. ISSUED BUILDING CONSTRUCTION LICENSE
- BY MONTH AND USE

Lodging		商業類(B類) Commerce		工業、倉儲類 (C類) Industry, Storage		辦公、服務類(G類) Business, Service	
宿舍安養(H-1) Dormitory, Care							
件數 Cases	總樓地板面積 (平方公尺) Total Floor Area (m ²)	件數 Cases	總樓地板面積 (平方公尺) Total Floor Area (m ²)	件數 Cases	總樓地板面積 (平方公尺) Total Floor Area (m ²)	件數 Cases	總樓地板面積 (平方公尺) Total Floor Area (m ²)
76	178,938	185	1,064,986	2,150	5,616,946	1,408	1,973,615
68	206,875	204	1,639,817	1,964	5,839,337	1,166	1,982,717
67	289,146	193	1,961,250	2,139	6,298,000	1,188	2,528,920
52	280,280	185	869,853	1,890	6,595,431	1,120	1,717,122
59	173,536	164	1,053,834	1,747	5,593,609	1,111	1,460,476
72	237,991	169	1,453,034	2,151	6,235,115	1,008	1,364,458
70	219,737	157	828,769	2,416	7,751,460	1,072	2,029,185
65	157,486	140	811,827	2,150	7,979,121	1,130	1,919,903
71	250,229	135	1,081,367	1,916	10,196,956	1,335	2,353,874
3	3,492	11	94,857	164	523,066	147	117,674
6	12,266	19	57,741	176	974,596	95	159,302
65	161,221	129	1,254,571	1,832	5,803,904	1,095	2,745,248
5	15,368	14	56,004	149	693,168	72	55,805
5	16,635	12	29,102	143	452,080	75	91,055
3	4,530	17	265,764	156	460,698	81	188,120
7	10,816	16	81,534	167	500,120	99	101,653
7	10,106	8	130,827	164	494,790	98	114,359
6	5,811	9	64,598	160	381,389	104	506,027
7	9,627	9	9,457	231	632,075	109	322,611
7	28,567	6	549,001	173	499,824	99	459,057
6	33,116	9	20,662	146	502,383	116	261,363
5	10,102	8	17,182	156	527,613	91	412,763
7	16,543	21	30,440	187	659,764	151	232,435
40.00	63.76	162.50	77.16	19.87	25.05	65.93	-43.69
133.33	373.74	90.91	-67.91	14.02	26.13	2.72	97.52

Source : Construction and Planning Agency, MOI.
Note : 1.The figures are classified according to Architecture Usage Classification and Change Usage regulation.
2.The figures include the data of M.O.I. Const. Orgs..

表63. 核發建築物建造執照－按月別及用途別分(續)

年 (月) 別 Year (Month)	休閒、文教類(D類) Leisure, Education		衛生、福利、 更生類(F類) Health, Welfare, Regeneration		其 他 類 公共集會類(A類) Assembly	
	件數 Cases	總樓地板 面積 (平方公尺) Total Floor Area (m ²)	件數 Cases	總樓地板 面積 (平方公尺) Total Floor Area (m ²)	件數 Cases	總樓地板 面積 (平方公尺) Total Floor Area (m ²)
一〇一年 2012	486	1,178,370	148	509,457	30	96,852
一〇二年 2013	417	1,094,334	155	555,239	48	55,508
一〇三年 2014	356	956,748	102	298,819	30	107,430
一〇四年 2015	331	842,645	103	439,766	23	126,806
一〇五年 2016	327	894,343	135	571,530	18	78,182
一〇六年 2017	370	1,203,320	136	427,533	18	114,961
一〇七年 2018	558	1,455,041	157	686,869	29	148,511
一〇八年 2019	506	939,721	162	798,110	30	93,435
一〇九年 2020	680	1,196,471	140	533,718	20	107,878
十一月 Nov.	52	65,491	10	34,588	4	4,226
十二月 Dec.	67	75,495	12	39,683	—	—
一一〇年 2021	434	1,083,846	127	700,860	13	54,186
一月 Jan.	54	107,771	15	33,938	2	3,064
二月 Feb.	42	101,092	10	55,712	1	1,203
三月 Mar.	42	110,334	11	71,306	1	5,314
四月 Apr.	34	77,259	9	25,274	1	98
五月 May	32	102,283	10	23,157	2	8,368
六月 June	41	69,725	14	20,830	—	—
七月 July	38	119,018	12	27,737	1	93
八月 Aug.	38	105,925	13	36,557	1	5,856
九月 Sept.	34	50,591	9	61,746	1	938
十月 Oct.	32	171,100	11	91,097	1	12,287
十一月 Nov.	47	68,748	13	253,506	2	16,965
較上月增減(%) VS. with Last Month	46.88	-59.82	18.18	178.28	100.00	38.07
較上年同月增減(%) VS. with Last Year	-9.62	4.97	30.00	632.93	-50.00	301.44

說 明：自107年2月其他類再細分「農業設施」，其107年累計資料係自2月起至統計期之值。

TABLE 63. ISSUED BUILDING CONSTRUCTION LICENSE
- BY MONTH AND USE(CONT.)

Others							
宗教、殯葬類(E類) Religion, Funeral		危險物品類(I類) Hazard Contents		其他類 Others		農業設施 Agricultural facility	
件數 Cases	總樓地板面積 (平方公尺) Total Floor Area (m ²)	件數 Cases	總樓地板面積 (平方公尺) Total Floor Area (m ²)	件數 Cases	總樓地板面積 (平方公尺) Total Floor Area (m ²)	件數 Cases	總樓地板面積 (平方公尺) Total Floor Area (m ²)
195	214,271	44	37,288	1,939	2,692,757	—	—
157	213,125	43	31,007	2,075	2,725,754	—	—
150	233,072	35	36,367	2,473	3,694,334	—	—
125	139,083	32	17,547	2,342	3,334,323	—	—
143	243,773	43	49,034	2,174	2,852,680	—	—
139	225,232	43	34,886	2,021	3,335,606	—	—
146	216,080	48	34,389	1,618	1,937,254	1,299	1,698,458
165	296,858	50	98,186	1,357	1,882,917	1,353	1,882,791
174	330,908	47	64,062	1,466	2,210,963	1,466	2,210,963
15	15,283	2	904	130	259,529	130	259,529
23	29,994	6	4,543	138	250,374	138	250,374
139	278,668	40	73,850	1,559	3,932,987	1,559	3,932,987
13	7,564	6	6,268	128	749,127	128	749,127
11	18,314	3	4,659	130	270,876	130	270,876
14	16,911	1	902	136	182,270	136	182,270
5	2,986	3	6,894	142	287,028	142	287,028
13	91,777	—	—	144	208,375	144	208,375
12	14,837	5	14,307	144	212,690	144	212,690
9	5,145	6	9,191	165	592,264	165	592,264
14	21,842	3	1,156	140	440,078	140	440,078
15	27,662	4	3,863	168	354,979	168	354,979
9	6,377	3	1,295	117	323,154	117	323,154
24	65,253	6	25,315	145	312,146	145	312,146
166.67	923.26	100.00	1,854.83	23.93	-3.41	23.93	-3.41
60.00	326.96	200.00	2,700.33	11.54	20.27	11.54	20.27

Note : The item of others is subdivided into "Agricultural facility" since February, 2018; accumulated value of "Agricultural facility" calculates from February to the statistical period.

表64. 核發建築物建造執照－按區域別及用途別分

區域別 Locality	總計 Grand Total		住宿類(H類)		
			住宅(H-2) Residential		
	總件數 Total Cases	總樓地板面積 (平方公尺) Total Floor Area (m ²)	件數 Cases	宅數 Houses	總樓地板面積 (平方公尺) Total Floor Area (m ²)
一一〇年十一月 Nov., 2021	2,214	3,690,577	1,611	13,570	2,009,462
新北市 New Taipei City	68	449,042	52	2,388	337,902
臺北市 Taipei City	38	174,430	27	883	120,524
桃園市 Taoyuan City	175	381,624	122	1,303	203,541
臺中市 Taichung City	217	750,395	138	3,366	532,521
臺南市 Tainan City	334	341,853	254	1,221	174,812
高雄市 Kaohsiung City	249	263,687	198	1,319	185,377
臺灣省 Taiwan Prov.	1,099	1,283,312	796	3,022	445,231
宜蘭縣 Yilan C.	81	37,723	62	236	30,648
新竹縣 Hsinchu C.	48	215,683	33	318	48,079
苗栗縣 Miaoli C.	69	65,246	55	236	39,239
彰化縣 Changhua C.	160	194,849	121	324	49,298
南投縣 Nantou C.	105	117,284	70	203	32,129
雲林縣 Yunlin C.	170	131,878	131	447	67,980
嘉義縣 Chiayi C.	129	92,470	106	127	22,086
屏東縣 Pingtung C.	102	299,130	66	726	87,999
臺東縣 Taitung C.	41	12,063	32	35	7,151
花蓮縣 Hualien C.	64	50,118	32	106	14,396
澎湖縣 Penghu C.	52	13,167	45	45	10,167
基隆市 Keelung City	2	1,952	—	—	—
新竹市 Hsinchu City	20	31,980	17	173	25,915
嘉義市 Chiayi City	56	19,769	26	46	10,144
福建省 Fuchien Prov.	21	10,046	19	63	7,982
金門縣 Kinmen C.	16	5,802	15	37	5,485
連江縣 Lienchiang C.	5	4,244	4	26	2,497
國家公園管理處 N.P.Adm.	3	1,033	3	3	1,033
其他內政部 指定特設主 管建築機關 Other M.O.I. Const. Orgs.	10	35,155	2	2	539

資料來源：本部營建署。

TABLE 64. ISSUED BUILDING CONSTRUCTION LICENSE
- BY LOCALITY AND USE

Lodging		商業類(B類)		工業、倉儲類 (C類)		辦公、服務類(G類)	
宿舍安養(H-1) Dormitory, Care		Commerce		Industry, Storage		Business, Service	
件數 Cases	總樓地板面積 (平方公尺) Total Floor Area (m ²)	件數 Cases	總樓地板面積 (平方公尺) Total Floor Area (m ²)	件數 Cases	總樓地板面積 (平方公尺) Total Floor Area (m ²)	件數 Cases	總樓地板面積 (平方公尺) Total Floor Area (m ²)
7	16,543	21	30,440	187	659,764	151	232,435
1	2,412	1	3,411	5	70,689	5	8,612
1	7,466	—	—	4	6,537	4	34,758
—	—	1	3,320	36	154,378	10	14,482
3	5,231	4	5,844	21	49,760	38	128,192
—	—	1	3,281	23	57,191	15	2,020
—	—	1	657	23	25,282	20	6,237
2	1,434	13	13,927	70	264,106	57	35,430
—	—	—	—	9	1,783	1	106
—	—	—	—	6	162,050	5	2,275
—	—	—	—	3	16,822	—	—
—	—	—	—	16	19,398	2	476
1	999	—	—	6	32,112	3	630
—	—	—	—	4	6,496	7	8,268
—	—	—	—	3	1,846	2	1,138
—	—	—	—	13	9,147	4	2,710
—	—	1	2,949	1	210	2	184
—	—	12	10,978	6	6,271	5	15,195
1	435	—	—	—	—	—	—
—	—	—	—	—	—	1	381
—	—	—	—	1	3,886	—	—
—	—	—	—	2	4,085	25	4,067
—	—	—	—	—	—	—	—
—	—	—	—	—	—	—	—
—	—	—	—	—	—	—	—
—	—	—	—	—	—	—	—
—	—	—	—	5	31,821	2	2,704

Source : Construction and Planning Agency, MOI.

表64. 核發建築物建造執照—按區域別及用途別分(續)

區域別 Locality	休閒、文教類(D類) Leisure, Education		衛生、福利、 更生類(F類) Health, Welfare, Regeneration		公共集會類(A類) Assembly	
	件數 Cases	總樓地板 面積 (平方公尺) Total Floor Area (m ²)	件數 Cases	總樓地板 面積 (平方公尺) Total Floor Area (m ²)	件數 Cases	總樓地板 面積 (平方公尺) Total Floor Area (m ²)
	一一〇年十一月 Nov., 2021	47	68,748	13	253,506	2
新北市 New Taipei City	1	10,663	—	—	1	15,218
臺北市 Taipei City	1	561	1	4,584	—	—
桃園市 Taoyuan City	3	3,374	1	2,411	—	—
臺中市 Taichung City	5	17,408	3	3,161	—	—
臺南市 Tainan City	2	4,344	—	—	—	—
高雄市 Kaohsiung City	3	2,054	—	—	—	—
臺灣省 Taiwan Prov.	31	30,027	8	243,350	—	—
宜蘭縣 Yilan C.	1	431	1	1,281	—	—
新竹縣 Hsinchu C.	2	2,212	—	—	—	—
苗栗縣 Miaoli C.	—	—	1	2,110	—	—
彰化縣 Changhua C.	2	5,002	1	75,808	—	—
南投縣 Nantou C.	4	7,761	2	10,820	—	—
雲林縣 Yunlin C.	3	3,607	2	2,586	—	—
嘉義縣 Chiayi C.	1	74	—	—	—	—
屏東縣 Pingtung C.	2	719	1	150,745	—	—
臺東縣 Taitung C.	1	453	—	—	—	—
花蓮縣 Hualien C.	5	2,911	—	—	—	—
澎湖縣 Penghu C.	4	1,634	—	—	—	—
基隆市 Keelung City	1	1,571	—	—	—	—
新竹市 Hsinchu City	2	2,179	—	—	—	—
嘉義市 Chiayi City	3	1,473	—	—	—	—
福建省 Fuchien Prov.	1	317	—	—	1	1,747
金門縣 Kinmen C.	1	317	—	—	—	—
連江縣 Lienchiang C.	—	—	—	—	1	1,747
國家公園管理處 N.P.Adm.	—	—	—	—	—	—
其他內政部 指定特設主 管建築機關 Other M.O.I. Const. Orgs.	—	—	—	—	—	—

TABLE 64. ISSUED BUILDING CONSTRUCTION LICENSE
- BY LOCALITY AND USE (CONT.)

宗教、殯葬類(E類) Religion, Funeral		危險物品類(I類) Hazard Contents		其他類 Others		農業設施 Agricultural facility	
件數 Cases	總樓地板面積 (平方公尺) Total Floor Area (m ²)	件數 Cases	總樓地板面積 (平方公尺) Total Floor Area (m ²)	件數 Cases	總樓地板面積 (平方公尺) Total Floor Area (m ²)	件數 Cases	總樓地板面積 (平方公尺) Total Floor Area (m ²)
24	65,253	6	25,315	145	312,146	145	312,146
2	135	—	—	—	—	—	—
—	—	—	—	—	—	—	—
2	118	—	—	—	—	—	—
2	389	—	—	3	7,889	3	7,889
4	12,305	1	367	34	87,533	34	87,533
2	40,639	1	225	1	3,216	1	3,216
12	11,667	3	24,632	107	213,508	107	213,508
3	2,944	—	—	4	530	4	530
—	—	—	—	2	1,067	2	1,067
1	2,841	—	—	9	4,234	9	4,234
—	—	2	24,601	16	20,266	16	20,266
1	446	—	—	18	32,387	18	32,387
2	4,229	1	31	20	38,681	20	38,681
1	342	—	—	16	66,984	16	66,984
1	739	—	—	15	47,071	15	47,071
—	—	—	—	4	1,116	4	1,116
3	126	—	—	1	241	1	241
—	—	—	—	2	931	2	931
—	—	—	—	—	—	—	—
—	—	—	—	—	—	—	—
—	—	—	—	—	—	—	—
—	—	—	—	—	—	—	—
—	—	—	—	—	—	—	—
—	—	—	—	—	—	—	—
—	—	—	—	—	—	—	—
—	—	1	91	—	—	—	—

表65. 核發建築物建造執照年累計—按區域別及用途別分

區域別 Locality	總計 Grand Total		住宿類(H類)		
			住宅(H-2類) Residential		
	總件數 Total Cases	總樓地板面積 (平方公尺) Total Floor Area (m ²)	件數 Cases	宅數 Houses	總樓地板面積 (平方公尺) Total Floor Area (m ²)
一〇一年一至十一月 Jan. - Nov., 2021	23,882	38,125,200	18,449	150,926	22,035,859
新北市 New Taipei City	586	4,217,467	413	21,530	3,035,260
臺北市 Taipei City	278	2,138,954	207	9,575	1,327,742
桃園市 Taoyuan City	1,676	5,179,940	1,087	21,112	3,083,612
臺中市 Taichung City	2,378	6,356,343	1,827	28,418	4,481,499
臺南市 Tainan City	4,229	4,881,084	3,407	16,399	2,391,164
高雄市 Kaohsiung City	1,965	3,273,921	1,593	15,312	2,062,874
臺灣省 Taiwan Prov.	12,459	11,108,855	9,076	37,296	5,569,462
宜蘭縣 Yilan C.	1,199	641,054	678	3,055	447,000
新竹縣 Hsinchu C.	638	1,428,310	466	4,630	745,489
苗栗縣 Miaoli C.	830	764,197	614	3,556	529,286
彰化縣 Changhua C.	2,014	2,044,224	1,440	5,193	815,767
南投縣 Nantou C.	1,036	794,210	682	1,838	299,000
雲林縣 Yunlin C.	1,701	1,308,263	1,201	4,276	651,649
嘉義縣 Chiayi C.	1,329	1,097,514	1,090	2,553	375,805
屏東縣 Pingtung C.	1,503	1,431,746	1,173	5,432	697,745
臺東縣 Taitung C.	447	166,171	346	658	113,415
花蓮縣 Hualien C.	556	412,905	416	1,590	202,079
澎湖縣 Penghu C.	491	181,989	437	654	115,599
基隆市 Keelung City	31	111,549	17	563	74,387
新竹市 Hsinchu City	264	487,173	217	2,376	352,197
嘉義市 Chiayi City	420	239,550	299	922	150,044
福建省 Fuchien Prov.	191	127,389	92	521	76,127
金門縣 Kinmen C.	172	93,287	81	460	70,077
連江縣 Lienchiang C.	19	34,102	11	61	6,050
國家公園管理處 N.P.Adm.	18	11,918	9	14	5,280
其他內政部 指定特設主 管建築機關 Other M.O.I. Const. Orgs.	102	829,329	6	8	2,839

資料來源：本部營建署。

TABLE 65. ISSUED BUILDING CONSTRUCTION LICENSE OF THE YEAR - BY LOCALITY AND USE

Lodging		商業類(B類)		工業、倉儲類 (C類)		辦公、服務類(G類)	
宿舍安養(H-1) Dormitory, Care		Commerce		Industry, Storage		Business, Service	
件數 Cases	總樓地板面積 (平方公尺) Total Floor Area (m ²)	件數 Cases	總樓地板面積 (平方公尺) Total Floor Area (m ²)	件數 Cases	總樓地板面積 (平方公尺) Total Floor Area (m ²)	件數 Cases	總樓地板面積 (平方公尺) Total Floor Area (m ²)
65	161,221	129	1,254,571	1,832	5,803,904	1,095	2,745,248
5	17,376	10	199,059	58	466,518	39	284,731
2	15,203	5	71,625	8	57,027	28	522,731
2	17,850	5	10,888	371	1,302,645	82	607,126
12	48,695	27	211,007	184	615,062	209	558,011
8	7,585	15	35,818	248	461,280	148	85,796
7	18,103	10	528,489	163	366,189	123	92,352
27	30,969	55	195,521	710	1,836,603	443	433,880
3	4,496	8	86,640	123	47,694	18	10,947
—	—	1	9,759	50	351,245	46	169,780
3	4,533	1	1,405	67	135,878	23	5,728
3	7,445	4	3,403	164	531,773	47	27,440
5	5,751	2	26,336	46	140,445	24	40,998
1	1,354	3	4,844	79	184,369	69	35,584
—	—	2	124	49	115,960	19	18,441
2	1,200	2	2,369	60	126,115	43	28,208
2	628	5	11,013	8	4,165	14	4,560
3	2,348	17	23,115	27	74,642	16	23,506
4	2,061	5	13,413	6	6,975	16	5,349
—	—	—	—	4	11,884	3	7,463
—	—	4	11,591	17	80,852	6	1,062
1	1,153	1	1,509	10	24,606	99	54,814
2	5,440	1	1,415	9	26,708	10	6,047
2	5,440	1	1,415	5	5,527	9	2,295
—	—	—	—	4	21,181	1	3,752
—	—	—	—	—	—	2	3,522
—	—	1	749	81	671,872	11	151,052

Source : Construction and Planning Agency, MOI.

表65. 核發建築物建造執照年累計—按區域別及用途別分(續)

區域別 Locality	休閒、文教類(D類) Leisure, Education		衛生、福利、 更生類(F類) Health, Welfare, Regeneration		公共集會類(A類) Assembly	
	件數 Cases	總樓地板 面積 (平方公尺) Total Floor Area (m ²)	件數 Cases	總樓地板 面積 (平方公尺) Total Floor Area (m ²)	件數 Cases	總樓地板 面積 (平方公尺) Total Floor Area (m ²)
一一〇年一至十一月 Jan. - Nov., 2021	434	1,083,846	127	700,860	13	54,186
新北市 New Taipei City	29	92,096	6	18,835	3	22,277
臺北市 Taipei City	16	78,821	3	62,259	—	—
桃園市 Taoyuan City	44	98,741	20	34,741	—	—
臺中市 Taichung City	48	277,092	15	26,056	—	—
臺南市 Tainan City	28	92,511	15	86,465	3	10,933
高雄市 Kaohsiung City	11	10,079	12	36,402	1	499
臺灣省 Taiwan Prov.	245	422,294	55	435,999	4	18,637
宜蘭縣 Yilan C.	19	21,335	6	9,796	—	—
新竹縣 Hsinchu C.	24	98,773	3	2,719	—	—
苗栗縣 Miaoli C.	15	28,308	9	16,712	—	—
彰化縣 Changhua C.	18	32,530	9	98,140	1	12,287
南投縣 Nantou C.	23	34,160	6	12,399	—	—
雲林縣 Yunlin C.	21	31,764	5	7,911	—	—
嘉義縣 Chiayi C.	12	4,458	3	5,641	—	—
屏東縣 Pingtung C.	32	44,493	3	230,441	—	—
臺東縣 Taitung C.	15	18,087	1	1,276	1	938
花蓮縣 Hualien C.	26	26,757	5	43,181	—	—
澎湖縣 Penghu C.	15	23,304	1	5,274	1	5,314
基隆市 Keelung City	6	17,337	1	478	—	—
新竹市 Hsinchu City	13	38,083	2	666	1	98
嘉義市 Chiayi City	6	2,905	1	1,365	—	—
福建省 Fuchien Prov.	10	6,848	—	—	1	1,747
金門縣 Kinmen C.	9	5,671	—	—	—	—
連江縣 Lienchiang C.	1	1,177	—	—	1	1,747
國家公園管理處 N.P.Adm.	2	2,920	1	103	1	93
其他內政部 指定特設主 管建築機關 Other M.O.I. Const. Orgs.	1	2,444	—	—	—	—

TABLE 65. ISSUED BUILDING CONSTRUCTION LICENSE OF THE YEAR
- BY LOCALITY AND USE (CONT.)

宗教、殯葬類(E類) Religion, Funeral		危險物品類(I類) Hazard Contents		其他類 Others		農業設施 Agricultural facility	
件數 Cases	總樓地板面積 (平方公尺) Total Floor Area (m ²)	件數 Cases	總樓地板面積 (平方公尺) Total Floor Area (m ²)	件數 Cases	總樓地板面積 (平方公尺) Total Floor Area (m ²)	件數 Cases	總樓地板面積 (平方公尺) Total Floor Area (m ²)
139	278,668	40	73,850	1,559	3,932,987	1,559	3,932,987
8	69,345	3	4,620	4	7,350	4	7,350
2	3,387	—	—	1	159	1	159
9	8,302	8	7,129	17	8,906	17	8,906
8	1,381	2	410	29	137,130	29	137,130
12	17,007	3	604	328	1,691,921	328	1,691,921
10	64,320	8	20,318	25	74,296	25	74,296
86	113,266	14	40,396	1,150	2,011,828	1,150	2,011,828
6	4,421	1	487	40	8,238	40	8,238
1	33,764	—	—	41	16,781	41	16,781
6	5,608	—	—	57	36,739	57	36,739
7	3,646	7	39,107	250	472,686	250	472,686
8	16,028	—	—	194	219,093	194	219,093
12	14,587	4	437	243	375,764	243	375,764
8	3,282	—	—	120	573,803	120	573,803
20	18,640	—	—	147	282,535	147	282,535
4	3,808	1	245	22	8,036	22	8,036
6	589	1	120	32	16,568	32	16,568
4	3,769	—	—	2	931	2	931
—	—	—	—	—	—	—	—
2	2,426	—	—	1	198	1	198
2	2,698	—	—	1	456	1	456
4	1,660	—	—	5	1,397	5	1,397
3	1,465	—	—	5	1,397	5	1,397
1	195	—	—	—	—	—	—
—	—	—	—	—	—	—	—
—	—	2	373	—	—	—	—

表66. 核發建築物建造執照—按月別及構造別分

年 (月) 別 Year (Month)	總 計 Grand Total		鋼骨鋼筋混凝土構造 Steel Frame & Reinforced Concrete		混凝土構造 (含鋼筋混凝土構造) Reinforced Concrete	
	總樓地板面積 (平方公尺) Total Floor Area (m ²)	工程造價 (千元) Construction Cost (NT\$1,000)	總樓地板面積 (平方公尺) Total Floor Area (m ²)	工程造價 (千元) Construction Cost (NT\$1,000)	總樓地板面積 (平方公尺) Total Floor Area (m ²)	工程造價 (千元) Construction Cost (NT\$1,000)
一〇一年 2012	32,882,939	274,087,239	3,320,043	31,561,045	24,673,817	209,142,311
一〇二年 2013	39,760,495	350,522,002	2,775,489	26,812,948	30,966,264	277,361,909
一〇三年 2014	38,634,904	325,742,689	2,550,741	23,307,215	29,634,569	255,263,612
一〇四年 2015	32,595,657	275,098,031	2,895,768	25,939,291	24,028,319	212,045,602
一〇五年 2016	26,235,287	222,232,641	1,924,366	16,020,479	18,343,225	158,519,094
一〇六年 2017	29,883,925	261,866,232	2,059,433	17,907,245	20,844,685	183,410,904
一〇七年 2018	33,984,220	295,232,791	2,752,180	28,791,295	23,603,523	205,209,949
一〇八年 2019	36,927,792	335,555,121	3,155,462	29,673,596	26,927,425	245,453,312
一〇九年 2020	41,521,034	372,475,771	2,825,386	26,652,701	30,503,662	280,214,966
十一月 Nov.	3,134,086	28,663,288	157,122	2,102,087	2,393,325	22,317,013
十二月 Dec.	3,938,004	34,172,363	421,532	4,325,885	2,900,585	25,857,342
一一〇年 2021	38,125,200	348,388,695	3,373,929	37,128,886	26,883,137	247,289,109
一 月 Jan.	4,425,828	40,832,814	312,319	3,746,147	3,254,766	31,934,628
二 月 Feb.	2,628,279	22,841,374	215,400	2,204,451	1,832,558	16,585,006
三 月 Mar.	3,588,954	32,265,482	271,256	3,244,818	2,711,691	24,196,554
四 月 Apr.	2,827,680	24,673,411	181,380	1,859,515	2,019,815	17,413,011
五 月 May	3,011,731	26,973,036	251,198	2,333,817	2,310,745	21,384,829
六 月 June	3,299,512	31,456,971	311,978	3,421,736	2,462,503	23,335,916
七 月 July	4,112,142	38,791,289	670,296	8,753,653	2,381,542	21,376,915
八 月 Aug.	4,130,549	39,746,229	170,157	1,702,045	2,573,811	23,360,569
九 月 Sept.	3,187,216	26,706,355	241,869	2,121,417	2,359,861	20,307,191
十 月 Oct.	3,222,732	30,218,287	323,551	2,326,833	2,310,056	22,603,852
十一月 Nov.	3,690,577	33,883,447	424,525	5,414,454	2,665,789	24,790,638
較上月增減(%) VS.with Last Month	14.52	12.13	31.21	132.70	15.40	9.67
較上年同月增減(%) VS. with Last Year	17.76	18.21	170.19	157.58	11.38	11.08

資料來源：本部營建署。

TABLE 66. ISSUED BUILDING CONSTRUCTION LICENSE
- BY MONTH AND MATERIAL

鋼構造(94年以前為 鋼架構造) Steel		磚構造 Brick		木構造 Wooden		其 他 Others	
總樓地板面積 (平方公尺) Total Floor Area (m ²)	工程造價 (千元) Construction Cost (NT\$1,000)	總樓地板面積 (平方公尺) Total Floor Area (m ²)	工程造價 (千元) Construction Cost (NT\$1,000)	總樓地板面積 (平方公尺) Total Floor Area (m ²)	工程造價 (千元) Construction Cost (NT\$1,000)	總樓地板面積 (平方公尺) Total Floor Area (m ²)	工程造價 (千元) Construction Cost (NT\$1,000)
4,659,354	32,559,418	149,348	498,522	37,093	107,394	43,284	218,549
5,762,295	45,447,467	148,474	493,347	51,226	169,741	56,747	236,590
6,185,070	46,177,860	105,705	361,903	39,184	119,729	119,635	512,370
5,400,453	36,060,246	93,118	307,682	35,364	107,706	142,635	637,504
5,641,798	46,458,698	98,813	298,336	52,648	165,459	174,437	770,575
6,432,371	58,362,476	112,061	364,452	70,506	222,572	364,869	1,598,583
7,271,089	59,977,108	241,789	890,427	56,669	175,160	58,970	188,852
6,628,657	59,670,915	160,719	532,985	26,529	90,476	29,000	133,837
7,917,758	64,731,607	238,170	763,525	34,856	107,300	1,202	5,672
532,507	4,082,020	36,010	115,439	15,122	46,729	—	—
589,858	3,905,965	17,111	53,615	8,714	28,113	204	1,443
7,615,838	63,092,497	208,330	715,710	42,472	150,583	1,494	11,910
841,639	5,091,309	15,671	50,047	196	589	1,237	10,094
558,038	3,977,095	14,300	49,357	7,953	25,253	30	212
585,319	4,750,093	20,650	73,898	38	119	—	—
613,623	5,353,130	10,531	37,814	2,172	8,816	159	1,125
418,058	3,148,234	29,619	99,302	2,111	6,854	—	—
501,877	4,616,536	6,921	22,302	16,233	60,481	—	—
1,030,553	8,562,217	23,354	81,132	6,397	17,372	—	—
1,362,239	14,586,962	22,321	90,361	2,021	6,292	—	—
565,814	4,215,602	19,672	62,145	—	—	—	—
569,823	5,218,851	16,342	52,944	2,960	15,807	—	—
568,855	3,572,468	28,949	96,408	2,391	9,000	68	479
-0.17	-31.55	77.14	82.09	-19.22	-43.06	--	--
6.83	-12.48	-19.61	-16.49	-84.19	-80.74	--	--

Source : Construction and Planning Agency, MOI.

表67. 核發建築物建造執照－按區域別及構造別分

區域別 Locality	總計 Grand Total		鋼骨鋼筋混凝土構造 Steel Frame & Reinforced Concrete		混凝土構造 (含鋼筋混凝土構造) Reinforced Concrete	
	總樓地板面積 (平方公尺) Total Floor Area (m ²)	工程造價 (千元) Construction Cost (NT\$1,000)	總樓地板面積 (平方公尺) Total Floor Area (m ²)	工程造價 (千元) Construction Cost (NT\$1,000)	總樓地板面積 (平方公尺) Total Floor Area (m ²)	工程造價 (千元) Construction Cost (NT\$1,000)
一一〇年十一月 Nov., 2021	3,690,577	33,883,447	424,525	5,414,454	2,665,789	24,790,638
新北市 New Taipei City	449,042	6,074,666	159,555	2,397,851	286,937	3,630,570
臺北市 Taipei City	174,430	2,389,262	33,222	601,440	140,068	1,767,102
桃園市 Taoyuan City	381,624	4,068,839	5,048	56,344	292,376	3,133,514
臺中市 Taichung City	750,395	8,486,292	127,139	1,813,421	574,763	6,368,793
臺南市 Tainan City	341,853	2,219,043	3,894	21,804	190,238	1,374,826
高雄市 Kaohsiung City	263,687	1,992,327	3,048	18,163	222,493	1,747,937
臺灣省 Taiwan Prov.	1,283,312	8,412,700	62,937	344,739	945,447	6,705,322
宜蘭縣 Yilan C.	37,723	234,286	—	—	35,536	223,039
新竹縣 Hsinchu C.	215,683	1,720,177	—	—	199,963	1,641,427
苗栗縣 Miaoli C.	65,246	346,076	809	4,118	53,638	291,773
彰化縣 Changhua C.	194,849	1,079,121	56,096	307,780	135,595	762,483
南投縣 Nantou C.	117,284	662,404	914	5,085	62,442	372,087
雲林縣 Yunlin C.	131,878	786,440	833	4,554	86,167	588,148
嘉義縣 Chiayi C.	92,470	475,008	2,052	10,670	23,822	135,416
屏東縣 Pingtung C.	299,130	2,349,516	—	—	240,210	2,040,455
臺東縣 Taitung C.	12,063	63,036	—	—	10,004	52,952
花蓮縣 Hualien C.	50,118	275,186	—	—	42,393	235,398
澎湖縣 Penghu C.	13,167	65,365	—	—	12,668	63,350
基隆市 Keelung City	1,952	15,131	—	—	1,952	15,131
新竹市 Hsinchu City	31,980	227,011	—	—	26,106	196,469
嘉義市 Chiayi City	19,769	113,943	2,233	12,532	14,951	87,194
福建省 Fuchien Prov.	10,046	39,094	—	—	10,046	39,094
金門縣 Kinmen C.	5,802	22,048	—	—	5,802	22,048
連江縣 Lienchiang C.	4,244	17,046	—	—	4,244	17,046
國家公園管理處 N.P.Adm.	1,033	8,028	—	—	1,033	8,028
其他內政部 指定特設主 管建築機關 Other M.O.I. Const. Orgs.	35,155	193,196	29,682	160,692	2,388	15,452

資料來源：本部營建署。

TABLE 67. ISSUED BUILDING CONSTRUCTION LICENSE
- BY LOCALITY AND MATERIAL

鋼構造 Steel		磚構造 Brick		木構造 Wooden		其他 Others	
總樓地板面積 (平方公尺) Total Floor Area (m ²)	工程造價 (千元) Construction Cost (NT\$1,000)	總樓地板面積 (平方公尺) Total Floor Area (m ²)	工程造價 (千元) Construction Cost (NT\$1,000)	總樓地板面積 (平方公尺) Total Floor Area (m ²)	工程造價 (千元) Construction Cost (NT\$1,000)	總樓地板面積 (平方公尺) Total Floor Area (m ²)	工程造價 (千元) Construction Cost (NT\$1,000)
568,855	3,572,468	28,949	96,408	2,391	9,000	68	479
2,492	45,772	—	—	58	473	—	—
1,030	19,945	42	296	—	—	68	479
83,960	877,438	181	1,138	59	405	—	—
48,493	304,078	—	—	—	—	—	—
147,718	822,405	3	8	—	—	—	—
38,146	226,227	—	—	—	—	—	—
246,564	1,274,033	26,090	80,484	2,274	8,122	—	—
2,187	11,247	—	—	—	—	—	—
15,720	78,750	—	—	—	—	—	—
10,694	49,660	105	525	—	—	—	—
20	70	3,138	8,788	—	—	—	—
53,928	285,232	—	—	—	—	—	—
24,991	131,398	19,887	62,340	—	—	—	—
63,070	317,295	1,360	3,807	2,166	7,820	—	—
57,541	304,900	1,379	4,161	—	—	—	—
2,059	10,084	—	—	—	—	—	—
7,725	39,788	—	—	—	—	—	—
170	850	221	863	108	302	—	—
—	—	—	—	—	—	—	—
5,874	30,542	—	—	—	—	—	—
2,585	14,217	—	—	—	—	—	—
—	—	—	—	—	—	—	—
452	2,570	2,633	14,482	—	—	—	—

Source : Construction and Planning Agency, MOI.

表68. 核發建築物拆除執照—按月別及用途別分

TABLE 68. ISSUED BUILDING DEMOLITION LICENSE
- BY MONTH AND USE

年 (月) 別 Year (Month)	總計 Grand Total			件數 Cases
	件數 Cases	宅數 Houses	總樓地板面積 (平方公尺) Total Floor Area (m ²)	
一〇一年 2012	2,529	4,679	2,208,117	1,199
一〇二年 2013	2,882	5,669	2,424,531	1,448
一〇三年 2014	2,668	5,436	2,071,815	1,401
一〇四年 2015	2,392	4,936	1,770,692	1,193
一〇五年 2016	2,379	4,380	1,843,675	1,137
一〇六年 2017	2,403	4,333	2,035,457	1,161
一〇七年 2018	2,496	5,574	2,157,915	1,271
一〇八年 2019	2,550	5,630	2,227,726	1,263
一〇九年 2020	2,765	6,157	2,520,130	1,429
十一月 Nov.	257	536	171,141	130
十二月 Dec.	264	535	191,064	156
一一〇年 2021	2,527	5,682	2,366,733	1,331
一月 Jan.	224	729	445,736	124
二月 Feb.	193	354	182,692	102
三月 Mar.	268	470	162,176	135
四月 Apr.	232	579	203,457	141
五月 May	241	527	202,244	124
六月 June	209	316	138,385	106
七月 July	226	421	188,329	116
八月 Aug.	244	699	205,941	123
九月 Sept.	236	705	190,157	131
十月 Oct.	232	376	210,118	122
十一月 Nov.	222	506	237,498	107
較上月增減(%) VS. with Last Month	-4.31	34.57	13.03	-12.30
較上年同月增減(%) VS. with Last Year	-13.62	-5.60	38.77	-17.69

資料來源：本部營建署。

住宅 Housing		其他 Others		
宅數 Houses	總樓地板面積 (平方公尺) Total Floor Area (m ²)	件數 Cases	宅數 Houses	總樓地板面積 (平方公尺) Total Floor Area (m ²)
3,002	461,780	1,330	1,677	1,746,337
3,731	565,135	1,434	1,938	1,859,396
3,792	553,996	1,267	1,644	1,517,819
3,402	434,273	1,199	1,534	1,336,419
2,232	337,735	1,242	2,148	1,505,940
2,821	400,317	1,242	1,512	1,635,140
3,961	461,921	1,225	1,613	1,695,994
3,765	536,108	1,287	1,865	1,691,618
4,193	634,219	1,336	1,964	1,885,911
293	53,009	127	243	118,132
414	57,141	108	121	133,923
3,927	599,983	1,196	1,755	1,766,750
576	75,439	100	153	370,297
229	61,514	91	125	121,178
330	54,384	133	140	107,792
368	58,059	91	211	145,398
391	49,651	117	136	152,593
209	35,497	103	107	102,888
249	42,802	110	172	145,527
461	62,632	121	238	143,309
532	66,508	105	173	123,649
255	39,992	110	121	170,126
327	53,505	115	179	183,993
28.24	33.79	4.55	47.93	8.15
11.60	0.94	-9.45	-26.34	55.75

Source : Construction and Planning Agency, MOI.

表69. 核發建築物拆除執照－按區域別及用途別分

TABLE 69. ISSUED BUILDING DEMOLITION LICENSE
- BY LOCALITY AND USE

區域別 Locality	總計 Grand Total			件數 Cases
	件數 Cases	宅數 Houses	總樓地板面積 (平方公尺) Total Floor Area (m ²)	
一一〇年十一月 Nov., 2021	222	506	237,498	107
新北市 New Taipei City	17	77	45,544	12
臺北市 Taipei City	16	198	54,430	11
桃園市 Taoyuan City	13	21	8,678	1
臺中市 Taichung City	37	52	13,445	29
臺南市 Tainan City	31	31	20,037	17
高雄市 Kaohsiung City	21	33	40,367	8
臺灣省 Taiwan Prov.	86	93	54,461	29
宜蘭縣 Yilan C.	5	5	1,802	3
新竹縣 Hsinchu C.	4	3	2,508	2
苗栗縣 Miaoli C.	4	6	5,928	1
彰化縣 Changhua C.	15	15	7,457	3
南投縣 Nantou C.	3	3	1,283	1
雲林縣 Yunlin C.	2	2	1,346	1
嘉義縣 Chiayi C.	27	28	18,476	4
屏東縣 Pingtung C.	7	9	7,628	2
臺東縣 Taitung C.	1	1	302	—
花蓮縣 Hualien C.	7	6	1,282	5
澎湖縣 Penghu C.	2	2	350	1
基隆市 Keelung City	—	—	—	—
新竹市 Hsinchu City	8	12	6,037	5
嘉義市 Chiayi City	1	1	62	1
福建省 Fuchien Prov.	1	1	536	—
金門縣 Kinmen C.	1	1	536	—
連江縣 Lienchiang C.	—	—	—	—
國家公園管理處 N.P.Adm.	—	—	—	—
其他內政部 指定特設主 管建築機關 Other M.O.I. Const. Orgs.	—	—	—	—

資料來源：本部營建署。

住宅 Housing		其他 Others		
宅數 Houses	總樓地板面積 (平方公尺) Total Floor Area (m ²)	件數 Cases	宅數 Houses	總樓地板面積 (平方公尺) Total Floor Area (m ²)
327	53,505	115	179	183,993
72	8,034	5	5	37,510
151	26,786	5	47	27,644
1	85	12	20	8,593
44	5,224	8	8	8,221
17	4,575	14	14	15,462
8	1,811	13	25	38,556
34	6,990	57	59	47,471
3	396	2	2	1,406
2	184	2	1	2,324
2	298	3	4	5,630
3	527	12	12	6,930
1	115	2	2	1,168
1	194	1	1	1,152
4	241	23	24	18,235
2	329	5	7	7,299
—	—	1	1	302
5	442	2	1	840
1	92	1	1	258
—	—	—	—	—
9	4,110	3	3	1,927
1	62	—	—	—
—	—	1	1	536
—	—	—	—	—
—	—	—	—	—
—	—	—	—	—
—	—	—	—	—

Source : Construction and Planning Agency, MOI.

表70. 核發建築物使用執照－按月別及用途別分

年 (月) 別 Year (Month)	總計 Grand Total		住宿類(H類) Residential		
			住宅(H-2類) Residential		
	總件數 Total Cases	總樓地板面積 (平方公尺) Total Floor Area (m ²)	件數 Cases	宅數 Houses	總樓地板面積 (平方公尺) Total Floor Area (m ²)
一〇一年 2012	26,903	27,761,024	21,135	80,653	15,743,721
一〇二年 2013	28,014	28,771,809	22,372	86,438	16,887,729
一〇三年 2014	28,806	31,718,120	23,032	91,883	18,109,432
一〇四年 2015	28,837	32,868,462	23,217	99,421	18,981,866
一〇五年 2016	23,552	29,988,350	18,315	97,620	17,646,434
一〇六年 2017	22,506	28,818,031	17,349	88,636	15,462,618
一〇七年 2018	22,860	28,366,008	17,550	98,953	16,451,813
一〇八年 2019	22,026	26,488,606	17,019	92,284	14,786,505
一〇九年 2020	22,370	28,247,176	17,443	98,260	15,465,693
十一月 Nov.	1,860	2,804,510	1,498	10,527	1,508,133
十二月 Dec.	2,207	2,969,412	1,718	11,171	1,710,742
一一〇年 2021	20,262	25,445,987	15,831	95,475	14,226,006
一月 Jan.	1,772	2,557,347	1,376	9,281	1,378,423
二月 Feb.	1,396	1,462,071	1,111	5,524	843,907
三月 Mar.	1,875	2,286,765	1,469	8,794	1,290,242
四月 Apr.	1,848	2,353,334	1,443	7,676	1,210,888
五月 May	1,806	2,490,393	1,432	6,658	1,062,096
六月 June	2,218	2,323,073	1,814	8,772	1,293,030
七月 July	2,030	2,499,608	1,541	9,750	1,423,375
八月 Aug.	1,819	2,243,522	1,355	7,622	1,152,979
九月 Sept.	1,832	2,285,789	1,428	9,758	1,427,539
十月 Oct.	1,790	2,478,934	1,382	11,346	1,619,496
十一月 Nov.	1,876	2,465,151	1,480	10,294	1,524,031
較上月增減(%) VS. with Last Month	4.80	-0.56	7.09	-9.27	-5.89
較上年同月增減(%) VS. with Last Year	0.86	-12.10	-1.20	-2.21	1.05

資料來源：本部營建署。

說明：1. 用途別依「建築物使用類組及變更使用辦法」分類。
2. 表列數字包括內政部指定特設主管建築機關資料。

TABLE 70. ISSUED BUILDING USAGE LICENSE - BY MONTH AND USE

Lodging		商業類(B類) Commerce		工業、倉儲類 (C類) Industry, Storage		辦公、服務類(G類) Business, Service	
宿舍安養(H-1) Dormitory, Care							
件數 Cases	總樓地板面積 (平方公尺) Total Floor Area (m ²)	件數 Cases	總樓地板面積 (平方公尺) Total Floor Area (m ²)	件數 Cases	總樓地板面積 (平方公尺) Total Floor Area (m ²)	件數 Cases	總樓地板面積 (平方公尺) Total Floor Area (m ²)
72	170,315	168	613,795	1,744	5,054,628	1,230	1,932,119
66	188,158	136	627,985	1,760	5,086,044	1,099	1,946,248
81	133,473	141	1,453,133	1,742	5,259,698	1,087	1,922,403
65	270,003	133	1,231,442	1,711	5,603,725	916	2,260,022
57	236,495	144	1,109,810	1,572	5,689,664	942	1,412,637
52	157,243	138	976,141	1,662	6,109,181	919	1,865,504
50	199,509	164	1,046,631	1,836	5,275,134	977	1,661,154
56	118,736	137	776,136	1,913	5,907,058	936	1,435,210
55	302,503	113	1,161,752	1,788	6,413,295	924	1,712,146
2	1,169	13	317,532	121	553,772	69	182,443
7	8,805	14	29,710	165	640,159	106	188,227
44	114,651	82	684,409	1,477	5,973,151	854	1,272,244
2	1,505	10	40,822	117	784,187	92	89,625
4	11,759	6	18,975	101	380,910	51	46,292
2	3,549	6	109,586	154	489,932	66	58,207
1	543	11	62,948	146	700,147	67	136,094
9	16,982	6	175,958	101	735,256	74	274,434
1	716	2	764	150	649,985	72	60,351
5	16,390	7	12,312	129	565,379	139	187,053
5	31,156	8	34,570	176	474,750	70	197,143
4	5,268	9	50,243	137	401,582	98	54,823
3	3,112	6	124,223	141	368,025	65	86,697
8	23,671	11	54,008	125	422,998	60	81,525
166.67	660.64	83.33	-56.52	-11.35	14.94	-7.69	-5.97
300.00	1,924.89	-15.38	-82.99	3.31	-23.62	-13.04	-55.31

Source: Construction and Planning Agency, MOI.

Note : 1.The figures are classified according to Architecture Usage Classification and Change Usage regulation.
2.The figures include the data of M.O.I. Const. Orgs..

表70. 核發建築物使用執照－按月別及用途別分(續)

年 (月) 別 Year (Month)	休閒、文教類(D類) Leisure, Education		衛生、福利、 更生類(F類) Health, Welfare, Regeneration		公共集會類(A類) Assembly	
	件數 Cases	總樓地板 面積 (平方公尺) Total Floor Area (m ²)	件數 Cases	總樓地板 面積 (平方公尺) Total Floor Area (m ²)	件數 Cases	總樓地板 面積 (平方公尺) Total Floor Area (m ²)
一〇一年 2012	613	1,517,068	122	298,172	35	41,973
一〇二年 2013	456	1,364,936	112	258,107	34	164,866
一〇三年 2014	394	1,266,778	118	514,640	20	85,342
一〇四年 2015	410	1,315,946	114	464,808	37	78,340
一〇五年 2016	304	844,175	105	347,700	30	105,020
一〇六年 2017	348	950,932	106	587,804	21	42,480
一〇七年 2018	427	1,357,510	113	391,252	30	73,289
一〇八年 2019	416	1,008,018	119	550,591	17	104,246
一〇九年 2020	514	1,101,534	137	409,799	41	139,979
十一月 Nov.	28	69,803	9	26,477	1	4,440
十二月 Dec.	56	142,521	8	77,284	4	6,146
一一〇年 2021	559	1,034,252	143	379,056	16	159,892
一月 Jan.	51	89,366	14	21,826	2	1,025
二月 Feb.	35	83,930	9	12,153	—	—
三月 Mar.	58	101,333	7	9,555	2	38,788
四月 Apr.	38	49,887	18	31,537	3	2,413
五月 May	58	66,604	9	9,676	1	10,283
六月 June	55	198,197	10	18,034	—	—
七月 July	63	86,948	17	24,747	1	19,105
八月 Aug.	67	151,694	15	20,176	2	19,397
九月 Sept.	44	88,063	11	103,322	2	61,606
十月 Oct.	48	61,004	20	40,589	1	2,126
十一月 Nov.	42	57,226	13	87,441	2	5,149
較上月增減(%) VS. with Last Month	-12.50	-6.19	-35.00	115.43	100.00	142.19
較上年同月增減(%) VS. with Last Year	50.00	-18.02	44.44	230.25	100.00	15.97

說明：自107年2月其他類再細分「農業設施」，其107年累計資料係自2月起至統計期之值。

TABLE 70. ISSUED BUILDING USAGE LICENSE - BY MONTH AND USE(CONT.)

宗教、殯葬類(E類) Religion, Funeral		危險物品類(I類) Hazard Contents		其他類 Others		農業設施 Agricultural facility	
件數 Cases	總樓地板面積 (平方公尺) Total Floor Area (m ²)	件數 Cases	總樓地板面積 (平方公尺) Total Floor Area (m ²)	件數 Cases	總樓地板面積 (平方公尺) Total Floor Area (m ²)	件數 Cases	總樓地板面積 (平方公尺) Total Floor Area (m ²)
136	279,567	27	18,909	1,621	2,090,757	—	—
154	189,318	43	51,270	1,782	2,007,148	—	—
132	225,778	33	30,804	2,026	2,716,639	—	—
109	153,840	30	21,659	2,095	2,486,811	—	—
158	189,191	40	26,417	1,885	2,380,807	—	—
106	148,229	24	48,165	1,781	2,469,734	—	—
126	165,058	38	52,309	1,549	1,692,349	1,225	1,454,016
137	221,813	43	34,061	1,233	1,546,232	1,231	1,545,992
138	198,261	30	14,891	1,187	1,327,323	1,178	1,319,039
9	6,604	1	974	109	133,163	100	124,879
15	13,594	1	42	113	152,182	113	152,182
100	130,838	34	51,671	1,122	1,419,817	1,117	1,412,252
8	14,605	2	5,298	98	130,665	98	130,665
7	4,594	5	10,803	67	48,748	67	48,748
10	19,350	3	5,566	98	160,657	98	160,657
10	14,906	4	655	107	143,316	102	135,751
8	10,201	5	11,296	103	117,607	103	117,607
6	1,494	3	1,713	105	98,789	105	98,789
12	18,654	3	650	113	144,995	113	144,995
7	9,329	2	791	112	151,537	112	151,537
10	7,421	1	8,754	88	77,168	88	77,168
14	24,840	—	—	110	148,822	110	148,822
8	5,444	6	6,145	121	197,513	121	197,513
-42.86	-78.08	--	--	10.00	32.72	10.00	32.72
-11.11	-17.57	500.00	530.90	11.01	48.32	21.00	58.16

Note : The item of others is subdivided into "Agricultural facility" since February, 2018; accumulated value of "Agricultural facility" calculates from February to the statistical period.

表71. 核發建築物使用執照－按區域別及用途別分

區域別 Locality	總計 Grand Total		住宿類(H類)		
			住宅(H-2) Residential		
	總件數 Total Cases	總樓地板面積 (平方公尺) Total Floor Area (m ²)	件數 Cases	宅數 Houses	總樓地板面積 (平方公尺) Total Floor Area (m ²)
一一〇年十一月 Nov., 2021	1,876	2,465,151	1,480	10,294	1,524,031
新北市 New Taipei City	39	253,842	23	1,402	180,992
臺北市 Taipei City	13	113,515	6	432	88,395
桃園市 Taoyuan City	113	457,096	73	3,024	392,555
臺中市 Taichung City	196	363,172	156	1,404	222,128
臺南市 Tainan City	399	277,160	342	881	134,570
高雄市 Kaohsiung City	111	79,673	89	204	40,164
臺灣省 Taiwan Prov.	989	875,334	782	2,906	459,517
宜蘭縣 Yilan C.	76	53,031	60	328	45,672
新竹縣 Hsinchu C.	46	174,258	42	707	103,505
苗栗縣 Miaoli C.	52	71,309	41	410	55,651
彰化縣 Changhua C.	195	184,058	153	412	75,752
南投縣 Nantou C.	87	54,976	62	119	24,954
雲林縣 Yunlin C.	141	91,411	99	161	29,747
嘉義縣 Chiayi C.	77	69,217	57	108	18,379
屏東縣 Pingtung C.	154	107,083	130	267	46,271
臺東縣 Taitung C.	32	8,562	25	35	6,663
花蓮縣 Hualien C.	23	14,441	18	169	13,127
澎湖縣 Penghu C.	51	11,308	50	50	11,128
基隆市 Keelung City	9	6,820	2	2	343
新竹市 Hsinchu City	12	17,768	11	81	17,670
嘉義市 Chiayi City	34	11,092	32	57	10,655
福建省 Fuchien Prov.	10	6,130	9	41	5,710
金門縣 Kinmen C.	9	5,723	8	40	5,303
連江縣 Lienchiang C.	1	407	1	1	407
國家公園管理處 N.P.Adm.	—	—	—	—	—
其他內政部 指定特設主 管建築機關 Other M.O.I. Const. Orgs.	6	39,229	—	—	—

資料來源：本部營建署。

TABLE 71. ISSUED BUILDING USAGE LICENSE
- BY LOCALITY AND USE

Lodging		商業類(B類)		工業、倉儲類 (C類)		辦公、服務類(G類)	
宿舍安養(H-1) Dormitory, Care		Commerce		Industry, Storage		Business, Service	
件數 Cases	總樓地板面積 (平方公尺) Total Floor Area (m ²)	件數 Cases	總樓地板面積 (平方公尺) Total Floor Area (m ²)	件數 Cases	總樓地板面積 (平方公尺) Total Floor Area (m ²)	件數 Cases	總樓地板面積 (平方公尺) Total Floor Area (m ²)
8	23,671	11	54,008	125	422,998	60	81,525
—	—	1	3,794	8	35,967	1	152
—	—	—	—	2	5,674	1	122
2	14,798	1	1,230	17	32,023	4	2,183
—	—	5	18,450	18	69,851	8	44,927
1	795	2	29,258	16	57,163	13	3,093
1	4,688	—	—	10	12,658	8	6,507
4	3,390	2	1,276	49	170,793	25	24,541
—	—	—	—	8	949	2	4,196
—	—	—	—	1	69,944	1	253
—	—	—	—	5	6,403	1	848
—	—	—	—	19	76,151	4	4,286
1	465	—	—	4	3,355	—	—
1	2,188	—	—	4	2,006	7	1,617
—	—	—	—	2	2,691	2	1,447
1	339	1	1,139	5	9,061	4	11,063
1	398	—	—	1	233	—	—
—	—	1	137	—	—	1	66
—	—	—	—	—	—	—	—
—	—	—	—	—	—	2	668
—	—	—	—	—	—	—	—
—	—	—	—	—	—	1	97
—	—	—	—	—	—	—	—
—	—	—	—	—	—	—	—
—	—	—	—	—	—	—	—
—	—	—	—	—	—	—	—
—	—	—	—	5	38,869	—	—

Source : Construction and Planning Agency, MOI.

表71. 核發建築物使用執照－按區域別及用途別分(續)

區域別 Locality	休閒、文教類(D類) Leisure, Education		衛生、福利、 更生類(F類) Health, Welfare, Regeneration		公共集會類(A類) Assembly	
	件數 Cases	總樓地板 面積 (平方公尺) Total Floor Area (m ²)	件數 Cases	總樓地板 面積 (平方公尺) Total Floor Area (m ²)	件數 Cases	總樓地板 面積 (平方公尺) Total Floor Area (m ²)
一一〇年十一月 Nov., 2021	42	57,226	13	87,441	2	5,149
新北市 New Taipei City	2	1,336	1	27,284	—	—
臺北市 Taipei City	4	19,324	—	—	—	—
桃園市 Taoyuan City	8	9,087	3	3,057	—	—
臺中市 Taichung City	2	680	—	—	—	—
臺南市 Tainan City	3	1,505	2	3,181	—	—
高雄市 Kaohsiung City	2	4,651	1	11,005	—	—
臺灣省 Taiwan Prov.	21	20,643	6	42,914	2	5,149
宜蘭縣 Yilan C.	—	—	—	—	—	—
新竹縣 Hsinchu C.	1	496	—	—	—	—
苗栗縣 Miaoli C.	3	3,295	—	—	—	—
彰化縣 Changhua C.	—	—	—	—	—	—
南投縣 Nantou C.	4	7,123	—	—	—	—
雲林縣 Yunlin C.	6	4,932	1	33,936	—	—
嘉義縣 Chiayi C.	2	2,115	1	1,107	1	5,051
屏東縣 Pingtung C.	1	1,519	1	2,731	—	—
臺東縣 Taitung C.	—	—	—	—	—	—
花蓮縣 Hualien C.	1	314	—	—	—	—
澎湖縣 Penghu C.	1	180	—	—	—	—
基隆市 Keelung City	2	669	3	5,140	—	—
新竹市 Hsinchu City	—	—	—	—	1	98
嘉義市 Chiayi City	—	—	—	—	—	—
福建省 Fuchien Prov.	—	—	—	—	—	—
金門縣 Kinmen C.	—	—	—	—	—	—
連江縣 Lienchiang C.	—	—	—	—	—	—
國家公園管理處 N.P.Adm.	—	—	—	—	—	—
其他內政部 指定特設主 管建築機關 Other M.O.I. Const. Orgs.	—	—	—	—	—	—

TABLE 71. ISSUED BUILDING USAGE LICENSE
- BY LOCALITY AND USE (CONT.)

宗教、殯葬類(E類) Religion, Funeral		危險物品類(I類) Hazard Contents		其他類 Others		農業設施 Agricultural facility	
件數 Cases	總樓地板面積 (平方公尺) Total Floor Area (m ²)	件數 Cases	總樓地板面積 (平方公尺) Total Floor Area (m ²)	件數 Cases	總樓地板面積 (平方公尺) Total Floor Area (m ²)	件數 Cases	總樓地板面積 (平方公尺) Total Floor Area (m ²)
8	5,444	6	6,145	121	197,513	121	197,513
2	3,346	—	—	1	971	1	971
—	—	—	—	—	—	—	—
—	—	2	823	3	1,340	3	1,340
—	—	—	—	7	7,136	7	7,136
—	—	—	—	20	47,595	20	47,595
—	—	—	—	—	—	—	—
6	2,098	3	4,962	89	140,051	89	140,051
1	142	—	—	5	2,072	5	2,072
—	—	—	—	1	60	1	60
—	—	—	—	2	5,112	2	5,112
1	804	—	—	18	27,065	18	27,065
—	—	—	—	16	19,079	16	19,079
1	104	—	—	22	16,881	22	16,881
—	—	2	4,622	10	33,805	10	33,805
1	388	—	—	10	34,572	10	34,572
2	660	—	—	3	608	3	608
—	—	—	—	2	797	2	797
—	—	—	—	—	—	—	—
—	—	—	—	—	—	—	—
—	—	1	340	—	—	—	—
—	—	—	—	1	420	1	420
—	—	—	—	—	—	—	—
—	—	—	—	1	420	1	420
—	—	—	—	—	—	—	—
—	—	1	360	—	—	—	—

表72. 核發建築物使用執照年累計－按區域別及用途別分

區域別 Locality	總計 Grand Total		住宿類(H類) 住宅(H-2) Residential		
			件數 Cases	宅數 Houses	總樓地板面積 (平方公尺) Total Floor Area (m ²)
	總件數 Total Cases	總樓地板面積 (平方公尺) Total Floor Area (m ²)	件數 Cases	宅數 Houses	總樓地板面積 (平方公尺) Total Floor Area (m ²)
一〇一年一至十一月 Jan. - Nov., 2021	20,262	25,445,987	15,831	95,475	14,226,006
新北市 New Taipei City	395	3,285,638	240	16,694	2,197,842
臺北市 Taipei City	138	1,408,241	70	3,810	587,191
桃園市 Taoyuan City	1,210	3,552,022	747	14,108	1,967,105
臺中市 Taichung City	1,919	3,230,045	1,519	14,632	2,377,738
臺南市 Tainan City	4,066	2,781,970	3,500	11,588	1,737,694
高雄市 Kaohsiung City	1,672	1,878,649	1,329	9,436	1,291,202
臺灣省 Taiwan Prov.	10,613	7,872,442	8,271	24,641	3,995,757
宜蘭縣 Yilan C.	843	499,816	649	2,406	357,568
新竹縣 Hsinchu C.	602	1,317,961	454	4,550	719,567
苗栗縣 Miaoli C.	770	544,769	592	1,970	308,680
彰化縣 Changhua C.	1,954	1,564,932	1,543	3,252	595,198
南投縣 Nantou C.	922	474,093	677	1,116	210,798
雲林縣 Yunlin C.	1,459	788,505	1,111	1,789	333,281
嘉義縣 Chiayi C.	836	540,245	658	838	157,297
屏東縣 Pingtung C.	1,386	870,711	1,092	2,214	365,872
臺東縣 Taitung C.	333	115,115	266	421	70,362
花蓮縣 Hualien C.	402	257,547	328	1,443	159,823
澎湖縣 Penghu C.	376	94,798	339	387	84,176
基隆市 Keelung City	38	155,657	17	951	132,075
新竹市 Hsinchu City	201	468,176	152	2,583	370,765
嘉義市 Chiayi City	491	180,117	393	721	130,295
福建省 Fuchien Prov.	178	90,551	148	557	69,016
金門縣 Kinmen C.	170	83,357	144	553	66,773
連江縣 Lienchiang C.	8	7,194	4	4	2,243
國家公園管理處 N.P.Adm.	7	5,367	4	6	1,192
其他內政部 指定特設主 管建築機關 Other M.O.I. Const. Orgs.	64	1,341,062	3	3	1,269

資料來源：本部營建署。

TABLE 72. ISSUED BUILDING USAGE LICENSE OF THE YEAR
- BY LOCALITY AND USE

Lodging 宿舍安養(H-1) Dormitory, Care		商業類(B類) Commerce		工業、倉儲類 (C類) Industry, Storage		辦公、服務類(G類) Business, Service	
件數 Cases	總樓地板面積 (平方公尺) Total Floor Area (m ²)	件數 Cases	總樓地板面積 (平方公尺) Total Floor Area (m ²)	件數 Cases	總樓地板面積 (平方公尺) Total Floor Area (m ²)	件數 Cases	總樓地板面積 (平方公尺) Total Floor Area (m ²)
44	114,651	82	684,409	1,477	5,973,151	854	1,272,244
2	6,444	6	38,625	52	504,919	20	274,422
—	—	7	273,703	5	31,419	27	299,087
3	16,329	8	27,938	283	1,198,812	65	124,874
9	51,093	12	31,693	138	406,040	123	128,772
1	795	8	107,971	171	441,913	112	35,182
5	9,169	5	17,627	162	352,961	98	52,194
20	28,377	32	184,919	618	1,758,551	392	293,074
—	—	6	22,375	92	64,599	25	19,331
—	—	2	142,677	50	274,642	37	86,170
2	4,835	3	1,924	53	133,057	28	13,825
—	—	3	1,882	163	659,137	34	16,549
4	3,951	1	594	45	72,067	20	6,153
3	4,582	2	722	84	173,753	55	14,521
—	—	1	493	38	167,368	19	7,203
4	7,211	2	2,126	46	160,860	40	38,016
2	564	1	1,056	7	14,460	15	6,778
—	—	6	7,002	9	3,505	10	9,094
3	830	2	1,237	8	2,168	10	3,674
—	—	—	—	3	5,144	8	6,335
1	6,096	2	2,539	9	12,662	14	38,904
1	308	1	292	11	15,129	77	26,521
2	1,882	2	1,264	4	1,860	7	3,007
2	1,882	2	1,264	4	1,860	7	3,007
—	—	—	—	—	—	—	—
1	543	—	—	—	—	—	—
1	19	2	669	44	1,276,676	10	61,632

Source : Construction and Planning Agency, MOI.

表72. 核發建築物使用執照年累計—按區域別及用途別分(續)

區域別 Locality	休閒、文教類(D類) Leisure, Education		衛生、福利、 更生類(F類) Health, Welfare, Regeneration		公共集會類(A類) Assembly	
	件數 Cases	總樓地板 面積 (平方公尺) Total Floor Area (m ²)	件數 Cases	總樓地板 面積 (平方公尺) Total Floor Area (m ²)	件數 Cases	總樓地板 面積 (平方公尺) Total Floor Area (m ²)
一〇一年一至十一月 Jan. - Nov., 2021	559	1,034,252	143	379,056	16	159,892
新北市 New Taipei City	44	103,450	12	121,578	1	10,283
臺北市 Taipei City	24	134,000	2	4,471	2	77,763
桃園市 Taoyuan City	58	121,018	19	38,866	2	20,803
臺中市 Taichung City	45	106,001	9	16,506	1	38,537
臺南市 Tainan City	44	133,254	17	19,097	—	—
高雄市 Kaohsiung City	30	70,037	18	46,380	—	—
臺灣省 Taiwan Prov.	307	359,160	63	129,513	7	8,722
宜蘭縣 Yilan C.	31	22,317	1	781	1	1,542
新竹縣 Hsinchu C.	35	62,293	7	19,098	—	—
苗栗縣 Miaoli C.	26	28,126	7	12,837	2	885
彰化縣 Changhua C.	34	53,904	7	11,141	—	—
南投縣 Nantou C.	26	21,872	12	9,428	—	—
雲林縣 Yunlin C.	21	23,999	5	41,885	—	—
嘉義縣 Chiayi C.	22	22,005	2	1,511	1	5,051
屏東縣 Pingtung C.	45	47,341	9	15,792	1	251
臺東縣 Taitung C.	18	8,377	1	212	—	—
花蓮縣 Hualien C.	17	29,781	5	6,775	1	895
澎湖縣 Penghu C.	8	1,754	—	—	—	—
基隆市 Keelung City	6	6,508	3	5,140	—	—
新竹市 Hsinchu City	12	24,643	4	4,913	1	98
嘉義市 Chiayi City	6	6,240	—	—	—	—
福建省 Fuchien Prov.	6	3,796	2	2,549	2	3,654
金門縣 Kinmen C.	5	3,313	2	2,549	—	—
連江縣 Lienchiang C.	1	483	—	—	2	3,654
國家公園管理處 N.P.Adm.	1	3,536	1	96	—	—
其他內政部 指定特設主 管建築機關 Other M.O.I. Const. Orgs.	—	—	—	—	1	130

TABLE 72. ISSUED BUILDING USAGE LICENSE OF THE YEAR
- BY LOCALITY AND USE (CONT.)

宗教、殯葬類(E類) Religion, Funeral		危險物品類(I類) Hazard Contents		其他類 Others		農業設施 Agricultural facility	
件數 Cases	總樓地板面積 (平方公尺) Total Floor Area (m ²)	件數 Cases	總樓地板面積 (平方公尺) Total Floor Area (m ²)	件數 Cases	總樓地板面積 (平方公尺) Total Floor Area (m ²)	件數 Cases	總樓地板面積 (平方公尺) Total Floor Area (m ²)
100	130,838	34	51,671	1,122	1,419,817	1,117	1,412,252
7	17,010	1	1,250	10	9,815	10	9,815
—	—	—	—	1	607	1	607
6	12,524	8	9,536	11	14,217	11	14,217
8	5,772	1	338	54	67,555	54	67,555
12	5,319	6	2,396	195	298,349	195	298,349
7	15,307	1	705	17	23,067	17	23,067
57	71,858	14	36,779	832	1,005,732	827	998,167
5	5,208	—	—	33	6,095	33	6,095
—	—	—	—	17	13,514	17	13,514
4	18,036	—	—	53	22,564	53	22,564
10	9,974	2	12,309	158	204,838	158	204,838
2	708	—	—	135	148,522	135	148,522
9	10,262	4	9,456	165	176,044	165	176,044
2	2,707	4	4,928	89	171,682	84	164,117
7	8,757	3	9,746	137	214,739	137	214,739
5	3,121	—	—	18	10,185	18	10,185
4	5,308	—	—	22	35,364	22	35,364
5	861	—	—	1	98	1	98
1	455	—	—	—	—	—	—
3	6,461	—	—	3	1,095	3	1,095
—	—	1	340	1	992	1	992
3	3,048	—	—	2	475	2	475
2	2,234	—	—	2	475	2	475
1	814	—	—	—	—	—	—
—	—	—	—	—	—	—	—
—	—	3	667	—	—	—	—

表73. 核發建築物使用執照－按月別及構造別分

TABLE 73. ISSUED BUILDING USAGE LICENSE
- BY MONTH AND MATERIAL

年 (月) 別 Year (Month)	總 計 Grand Total		鋼骨鋼筋混凝土構造 Steel Frame & Reinforced Concrete		混凝土構造 (含鋼筋混凝土構造) Reinforced Concrete	
	總樓地板面積 (平方公尺) Total Floor Area (m ²)	工程造價 (千元) Construction Cost (NT\$1,000)	總樓地板面積 (平方公尺) Total Floor Area (m ²)	工程造價 (千元) Construction Cost (NT\$1,000)	總樓地板面積 (平方公尺) Total Floor Area (m ²)	工程造價 (千元) Construction Cost (NT\$1,000)
一〇一年 2012	27,761,024	215,963,640	2,260,855	20,862,806	21,216,710	166,701,630
一〇二年 2013	28,771,809	230,495,695	2,495,094	22,505,240	22,161,462	182,811,278
一〇三年 2014	31,718,120	267,940,432	2,727,407	23,983,007	22,976,841	195,978,832
一〇四年 2015	32,868,462	271,674,685	2,355,320	22,323,153	24,330,421	203,555,004
一〇五年 2016	29,988,350	257,136,676	1,553,466	13,469,149	23,662,148	209,920,008
一〇六年 2017	28,818,031	249,049,781	2,214,521	20,550,064	22,055,734	198,028,777
一〇七年 2018	28,366,008	244,789,390	1,819,883	15,521,567	20,857,465	182,705,959
一〇八年 2019	26,488,606	231,469,623	1,757,671	16,285,871	18,725,617	167,543,428
一〇九年 2020	28,247,176	245,752,563	1,863,975	17,613,220	20,300,988	177,510,726
十一月 Nov.	2,804,510	25,320,269	151,000	1,606,353	1,999,366	18,033,009
十二月 Dec.	2,969,412	25,359,418	132,314	753,666	2,303,272	20,631,196
一一〇年 2021	25,445,987	221,049,755	1,837,849	16,084,362	18,467,653	160,857,171
一 月 Jan.	2,557,347	21,869,906	314,451	3,690,960	1,778,391	15,132,125
二 月 Feb.	1,462,071	11,782,208	107,502	900,114	1,041,080	7,990,208
三 月 Mar.	2,286,765	19,430,306	152,451	965,720	1,574,554	13,459,105
四 月 Apr.	2,353,334	21,774,280	214,849	1,748,388	1,658,755	15,613,085
五 月 May	2,490,393	20,987,040	273,175	1,834,573	1,637,549	13,893,605
六 月 June	2,323,073	18,209,848	90,009	624,057	1,772,818	14,698,687
七 月 July	2,499,608	21,587,679	85,398	884,499	1,836,842	15,176,923
八 月 Aug.	2,243,522	19,552,651	89,432	697,872	1,645,147	14,486,525
九 月 Sept.	2,285,789	21,248,109	162,873	1,936,067	1,795,446	16,428,752
十 月 Oct.	2,478,934	23,194,189	161,244	1,396,982	1,860,762	16,877,503
十一月 Nov.	2,465,151	21,413,539	186,465	1,405,130	1,866,309	17,100,653
較上月增減(%) VS. with Last Month	-0.56	-7.68	15.64	0.58	0.30	1.32
較上年同月增減(%) VS. with Last Year	-12.10	-15.43	23.49	-12.53	-6.65	-5.17

資料來源：本部營建署。

鋼構造(94年以前為 鋼架構造) Steel		磚構造 Brick		木構造 Wooden		其 他 Others	
總樓地板面積 (平方公尺) Total Floor Area (m ²)	工程造價 (千元) Construction Cost (NT\$1,000)	總樓地板面積 (平方公尺) Total Floor Area (m ²)	工程造價 (千元) Construction Cost (NT\$1,000)	總樓地板面積 (平方公尺) Total Floor Area (m ²)	工程造價 (千元) Construction Cost (NT\$1,000)	總樓地板面積 (平方公尺) Total Floor Area (m ²)	工程造價 (千元) Construction Cost (NT\$1,000)
4,024,917	27,499,529	165,831	593,408	41,502	134,141	51,209	172,126
3,896,411	24,404,411	131,063	435,272	44,165	145,282	43,614	194,212
5,716,279	46,978,889	168,336	569,750	39,512	114,679	89,745	315,275
5,874,090	44,152,558	130,583	461,510	33,356	114,010	144,692	1,068,450
4,534,515	32,929,212	113,633	363,293	36,450	114,263	88,138	340,751
4,157,857	28,899,003	171,524	622,842	54,539	162,911	163,856	786,184
5,344,877	45,323,927	205,173	742,887	55,265	181,419	83,345	313,631
5,772,365	46,823,153	175,912	626,973	40,624	133,478	16,417	56,720
5,868,402	49,809,284	194,378	745,471	16,918	54,046	2,515	19,816
621,462	5,546,758	31,569	130,942	1,113	3,207	—	—
509,355	3,886,164	23,887	86,558	584	1,834	—	—
4,948,652	43,381,954	160,600	622,422	28,844	86,317	2,389	17,529
437,910	2,969,156	15,880	47,867	10,715	29,798	—	—
295,210	2,829,663	14,930	50,090	3,349	12,133	—	—
552,858	4,984,992	6,432	18,844	470	1,645	—	—
468,726	4,373,243	9,341	34,423	1,663	5,141	—	—
548,011	5,117,803	31,658	141,059	—	—	—	—
450,671	2,845,559	5,842	24,030	2,287	6,402	1,446	11,113
568,337	5,498,794	8,804	26,827	227	636	—	—
490,326	4,288,001	13,835	63,299	4,423	14,945	359	2,009
309,808	2,815,073	15,397	61,319	1,686	2,529	579	4,369
427,001	4,796,721	26,243	111,182	3,684	11,801	—	—
399,794	2,862,949	12,238	43,482	340	1,287	5	38
-6.37	-40.31	-53.37	-60.89	-90.77	-89.09	--	--
-35.67	-48.39	-61.23	-66.79	-69.45	-59.87	--	--

Source : Construction and Planning Agency, MOI.

表74. 核發建築物使用執照－按區域別及構造別分

TABLE 74. ISSUED BUILDING USAGE LICENSE
- BY LOCALITY AND MATERIAL

區域別 Locality	總計 Grand-Total		鋼骨鋼筋混凝土構造 Steel Frame & Reinforced Concrete		混凝土構造 (含鋼筋混凝土構造) Reinforced Concrete	
	總樓地板面積 (平方公尺) Total Floor Area (m ²)	工程造價 (千元) Construction Cost (NT\$1,000)	總樓地板面積 (平方公尺) Total Floor Area (m ²)	工程造價 (千元) Construction Cost (NT\$1,000)	總樓地板面積 (平方公尺) Total Floor Area (m ²)	工程造價 (千元) Construction Cost (NT\$1,000)
一一〇年十一月 Nov., 2021	2,465,151	21,413,539	186,465	1,405,130	1,866,309	17,100,653
新北市 New Taipei City	253,842	3,353,948	33,059	531,525	202,681	2,502,099
臺北市 Taipei City	113,515	1,671,130	—	—	71,386	979,871
桃園市 Taoyuan City	457,096	5,632,869	1,170	11,814	428,576	5,416,003
臺中市 Taichung City	363,172	3,319,338	15,771	105,154	298,752	2,892,399
臺南市 Tainan City	277,160	1,675,246	2,328	13,211	177,092	1,121,007
高雄市 Kaohsiung City	79,673	511,818	4,841	28,093	54,284	349,047
臺灣省 Taiwan Prov.	875,334	4,975,398	101,955	546,032	616,636	3,741,190
宜蘭縣 Yilan C.	53,031	364,875	—	—	51,066	353,481
新竹縣 Hsinchu C.	174,258	1,063,273	—	—	174,194	1,062,951
苗栗縣 Miaoli C.	71,309	462,719	—	—	62,156	427,305
彰化縣 Changhua C.	184,058	993,589	97,353	520,793	79,731	458,909
南投縣 Nantou C.	54,976	286,950	161	888	28,814	164,600
雲林縣 Yunlin C.	91,411	487,143	3,937	21,780	66,568	372,977
嘉義縣 Chiayi C.	69,217	330,212	—	—	25,086	141,538
屏東縣 Pingtung C.	107,083	530,787	388	1,940	63,204	324,668
臺東縣 Taitung C.	8,562	46,873	116	631	7,226	40,823
花蓮縣 Hualien C.	14,441	100,583	—	—	13,614	97,659
澎湖縣 Penghu C.	11,308	55,445	—	—	10,972	54,090
基隆市 Keelung City	6,820	47,084	—	—	5,680	39,289
新竹市 Hsinchu City	17,768	139,958	—	—	17,670	139,393
嘉義市 Chiayi City	11,092	65,907	—	—	10,655	63,507
福建省 Fuchien Prov.	6,130	25,649	—	—	5,710	24,052
金門縣 Kinmen C.	5,723	23,999	—	—	5,303	22,402
連江縣 Lienchiang C.	407	1,650	—	—	407	1,650
國家公園管理處 N.P.Adm.	—	—	—	—	—	—
其他內政部 指定特設主 管建築機關 Other M.O.I. Const. Orgs.	39,229	248,143	27,341	169,301	11,192	74,985

資料來源：本部營建署。

鋼構造 Steel		磚構造 Brick		木構造 Wooden		其他 Others	
總樓地板面積 (平方公尺) Total Floor Area (m ²)	工程造價 (千元) Construction Cost (NT\$1,000)	總樓地板面積 (平方公尺) Total Floor Area (m ²)	工程造價 (千元) Construction Cost (NT\$1,000)	總樓地板面積 (平方公尺) Total Floor Area (m ²)	工程造價 (千元) Construction Cost (NT\$1,000)	總樓地板面積 (平方公尺) Total Floor Area (m ²)	工程造價 (千元) Construction Cost (NT\$1,000)
399,794	2,862,949	12,238	43,482	340	1,287	5	38
18,102	320,324	—	—	—	—	—	—
42,124	691,221	—	—	—	—	5	38
26,509	201,074	501	2,691	340	1,287	—	—
48,649	321,785	—	—	—	—	—	—
97,740	541,028	—	—	—	—	—	—
20,548	134,678	—	—	—	—	—	—
145,006	647,385	11,737	40,791	—	—	—	—
1,965	11,394	—	—	—	—	—	—
64	322	—	—	—	—	—	—
8,271	31,973	882	3,441	—	—	—	—
5,987	10,996	987	2,891	—	—	—	—
26,001	121,462	—	—	—	—	—	—
16,334	76,302	4,572	16,084	—	—	—	—
44,131	188,674	—	—	—	—	—	—
38,822	189,023	4,669	15,156	—	—	—	—
1,220	5,419	—	—	—	—	—	—
827	2,924	—	—	—	—	—	—
180	747	156	608	—	—	—	—
669	5,184	471	2,611	—	—	—	—
98	565	—	—	—	—	—	—
437	2,400	—	—	—	—	—	—
420	1,597	—	—	—	—	—	—
420	1,597	—	—	—	—	—	—
—	—	—	—	—	—	—	—
—	—	—	—	—	—	—	—
696	3,857	—	—	—	—	—	—

Source :Construction and Planning Agency, MOI.

表75. 核發建築物使用執照－按高度別分

年 (月) 別 Year (Month)	總 計 Grand Total		7公尺以下 7m & Under 7m		超過7至15公尺 Over 7 Up to 15m	
	件 數 Cases	總樓地板面積 (平方公尺) Total Floor Area (m ²)	件 數 Cases	總樓地板面積 (平方公尺) Total Floor Area (m ²)	件 數 Cases	總樓地板面積 (平方公尺) Total Floor Area (m ²)
一〇一年 2012	26,903	27,761,024	4,266	1,432,116	19,153	8,338,163
一〇二年 2013	28,014	28,771,809	4,158	1,525,591	20,074	8,186,070
一〇三年 2014	28,806	31,718,120	3,825	1,756,431	21,089	8,835,498
一〇四年 2015	28,837	32,868,462	3,721	1,700,229	21,130	8,883,453
一〇五年 2016	23,552	29,988,350	3,355	1,274,448	16,716	7,219,449
一〇六年 2017	22,506	28,818,031	3,066	1,475,856	16,312	6,719,046
一〇七年 2018	22,860	28,366,008	3,669	1,878,532	16,185	7,292,444
一〇八年 2019	22,026	26,488,606	3,359	1,785,043	15,701	6,958,485
一〇九年 2020	22,370	28,247,176	3,351	1,622,719	16,007	7,196,243
十一月 Nov.	1,860	2,804,510	258	162,686	1,341	611,427
十二月 Dec.	2,207	2,969,412	350	191,019	1,551	714,688
一一〇年 2021	20,262	25,445,987	3,012	1,495,878	14,594	6,672,501
一 月 Jan.	1,772	2,557,347	282	131,610	1,263	584,656
二 月 Feb.	1,396	1,462,071	218	88,355	992	477,301
三 月 Mar.	1,875	2,286,765	252	152,084	1,389	650,817
四 月 Apr.	1,848	2,353,334	288	155,318	1,352	578,710
五 月 May	1,806	2,490,393	278	128,232	1,319	573,899
六 月 June	2,218	2,323,073	254	116,994	1,713	642,475
七 月 July	2,030	2,499,608	334	140,206	1,432	645,418
八 月 Aug.	1,819	2,243,522	292	160,898	1,258	572,352
九 月 Sept.	1,832	2,285,789	266	105,100	1,333	553,246
十 月 Oct.	1,790	2,478,934	259	120,459	1,236	651,468
十一月 Nov.	1,876	2,465,151	289	196,622	1,307	742,159
較上月增減(%) VS. with Last Month	4.80	-0.56	11.58	63.23	5.74	13.92
較上年同月增減(%) VS. with Last Year	0.86	-12.10	12.02	20.86	-2.54	21.38

資料來源：本部營建署。

TABLE 75. ISSUED BUILDING USAGE LICENSE - BY HEIGHT

超過15至30公尺 Over 15 Up to 30m		超過30至45公尺 Over 30 Up to 45m		超過45至60公尺 Over 45 Up to 60m		超過60公尺 Over 60m	
件 數 Cases	總樓地板面積 (平方公尺) Total Floor Area (m ²)	件 數 Cases	總樓地板面積 (平方公尺) Total Floor Area (m ²)	件 數 Cases	總樓地板面積 (平方公尺) Total Floor Area (m ²)	件 數 Cases	總樓地板面積 (平方公尺) Total Floor Area (m ²)
2,862	6,357,407	265	3,193,419	270	4,891,300	87	3,548,619
3,108	6,359,112	276	3,092,256	275	5,173,829	123	4,434,951
3,170	6,181,924	293	3,786,936	285	5,215,868	144	5,941,463
3,193	7,550,258	334	3,850,700	315	5,573,838	144	5,309,984
2,710	6,589,003	325	3,703,041	298	5,328,829	148	5,873,580
2,398	6,080,188	293	3,876,949	295	5,559,666	142	5,106,326
2,337	6,031,842	304	3,640,486	223	4,075,962	142	5,446,742
2,351	5,648,305	276	3,323,524	224	4,215,856	115	4,557,393
2,345	5,811,560	264	3,289,149	293	5,743,195	110	4,584,310
187	510,100	27	345,312	35	666,906	12	508,079
243	640,832	18	155,016	31	713,873	14	553,984
2,093	5,438,228	226	2,723,104	236	5,431,249	101	3,685,027
167	355,602	29	360,185	19	612,151	12	513,143
151	432,186	21	222,038	7	55,102	7	187,089
185	460,215	21	257,314	21	420,424	7	345,911
157	595,672	14	115,353	23	517,334	14	390,947
170	473,424	12	118,393	21	818,833	6	377,612
197	537,096	27	377,182	24	514,645	3	134,681
216	569,796	17	296,380	19	475,241	12	372,567
212	495,132	22	313,203	23	371,516	12	330,421
176	423,206	19	298,200	30	628,909	8	277,128
237	628,609	22	145,407	27	520,029	9	412,962
225	467,290	22	219,449	22	497,065	11	342,566
-5.06	-25.66	—	50.92	-18.52	-4.42	22.22	-17.05
20.32	-8.39	-18.52	-36.45	-37.14	-25.47	-8.33	-32.58

Source : Construction and Planning Agency, MOI.

表76. 核發建築物使用執照－按層數別分

年(月)別 Year (Month)	總計 Grand Total		地上層			
			一至五層 1 - 5 Stories		六至十層 6 - 10 Stories	
	棟數(1) Buildings	總樓地板面積 (平方公尺) Total Floor Area (m ²)	棟數 Buildings	總樓地板面積 (平方公尺) Total Floor Area (m ²)	棟數 Buildings	總樓地板面積 (平方公尺) Total Floor Area (m ²)
一〇一年 2012	41,595	27,761,024	39,709	15,085,193	602	3,122,461
一〇二年 2013	41,692	28,771,809	39,685	15,271,081	688	2,614,571
一〇三年 2014	43,342	31,718,120	41,137	16,492,722	855	2,797,441
一〇四年 2015	44,891	32,868,462	42,719	17,299,326	819	3,516,138
一〇五年 2016	34,623	29,988,350	32,483	14,380,976	794	3,465,261
一〇六年 2017	32,945	28,818,031	30,913	13,269,326	817	4,348,567
一〇七年 2018	35,346	28,366,008	33,004	14,261,221	1,236	3,774,896
一〇八年 2019	34,287	26,488,606	32,527	13,825,473	737	3,118,056
一〇九年 2020	35,266	28,247,176	33,369	14,209,413	603	2,804,340
十一月 Nov.	3,134	2,804,510	2,950	1,206,487	55	332,653
十二月 Dec.	3,464	2,969,412	3,266	1,418,971	39	384,008
一一〇年 2021	32,759	25,445,987	31,156	13,070,100	642	3,767,407
一月 Jan.	3,049	2,557,347	2,912	1,187,188	64	412,973
二月 Feb.	2,264	1,462,071	2,178	907,861	45	237,604
三月 Mar.	2,937	2,286,765	2,823	1,258,953	44	247,285
四月 Apr.	2,876	2,353,334	2,740	1,241,065	51	341,066
五月 May	2,919	2,490,393	2,824	1,173,625	42	622,327
六月 June	3,386	2,323,073	3,237	1,324,908	67	384,437
七月 July	3,210	2,499,608	3,033	1,240,399	79	441,604
八月 Aug.	2,698	2,243,522	2,559	1,217,731	44	235,648
九月 Sept.	2,918	2,285,789	2,699	1,036,271	46	272,993
十月 Oct.	3,059	2,478,934	2,840	1,158,737	110	334,262
十一月 Nov.	3,443	2,465,151	3,311	1,323,362	50	237,208
較上月增減(%) VS. with Last Month	12.55	-0.56	16.58	14.21	-54.55	-29.04
較上年同月增減(%) VS. with Last Year	9.86	-12.10	12.24	9.69	-9.09	-28.69

資料來源：本部營建署。

TABLE 76. ISSUED BUILDING USAGE LICENSE - BY STORY

Over Ground						地下層	
十一至十五層 11 - 15 Stories		十六至二十層 16 - 20 Stories		二十一層以上 21 Stories & Over		Under Ground	
棟數 Buildings	總樓地板面積 (平方公尺) Total Floor Area (m ²)	棟數 Buildings	總樓地板面積 (平方公尺) Total Floor Area (m ²)	棟數 Buildings	總樓地板面積 (平方公尺) Total Floor Area (m ²)	棟數 Buildings	總樓地板面積 (平方公尺) Total Floor Area (m ²)
1,013	5,827,232	127	1,112,116	142	2,591,702	2	22,320
1,012	6,455,982	145	1,463,234	160	2,965,909	2	1,032
1,004	6,104,536	124	1,738,964	221	4,584,343	1	114
1,024	6,426,669	120	1,596,401	205	4,019,423	4	10,505
925	6,017,513	124	1,368,854	295	4,754,407	2	1,339
892	6,254,638	110	1,428,037	212	3,517,342	1	121
758	4,612,255	108	1,388,597	240	4,329,039	—	—
741	5,087,985	104	1,165,185	178	3,291,907	—	—
1,048	6,817,204	64	1,226,519	182	3,189,700	—	—
111	678,972	10	180,030	8	406,368	—	—
111	612,449	4	40,401	44	513,583	—	—
709	4,950,127	75	1,036,976	177	2,621,377	—	—
49	505,526	8	136,074	16	315,586	—	—
31	129,517	4	71,669	6	115,420	—	—
52	410,644	8	147,795	10	222,088	—	—
44	380,256	10	131,179	31	259,768	—	—
32	316,829	15	96,317	6	281,295	—	—
72	463,760	2	15,287	8	134,681	—	—
56	468,705	5	61,828	37	287,072	—	—
59	459,722	2	41,094	34	289,327	—	—
158	699,397	12	212,823	3	64,305	—	—
94	572,973	3	50,081	12	362,881	—	—
62	542,798	6	72,829	14	288,954	—	—
-34.04	-5.27	100.00	45.42	16.67	-20.37	--	--
-44.14	-20.06	-40.00	-59.55	75.00	-28.89	--	--

Source : Construction and Planning Agency, MOI.

表77. 核發建築物使用執照－按使用分區別分

年(月)別 Year (Month)	總計 Grand Total			都市計畫 Urban Planning Zone		
	基地面積 (平方公尺) Basement Area (m ²)	地面層面積 (平方公尺) Ground Floor Area (m ²)	總樓地板面積 (平方公尺) Total Floor Area (m ²)	住宅區 Residential	商業區 Commercial	工業區 Industrial
				總樓地板面積 (平方公尺) Total Floor Area (m ²)	總樓地板面積 (平方公尺) Total Floor Area (m ²)	總樓地板面積 (平方公尺) Total Floor Area (m ²)
一〇一年 2012	222,390,135	7,562,671	27,761,024	12,876,762	2,632,066	3,113,513
一〇二年 2013	261,704,887	7,741,929	28,771,809	13,360,002	3,336,111	2,877,884
一〇三年 2014	198,368,012	8,250,513	31,718,120	13,226,688	4,575,372	3,210,638
一〇四年 2015	245,250,928	8,667,344	32,868,462	13,653,688	4,556,204	2,562,093
一〇五年 2016	191,540,751	7,408,426	29,988,350	13,253,062	4,022,272	2,850,964
一〇六年 2017	139,047,455	7,198,597	28,818,031	11,508,416	3,638,231	3,734,572
一〇七年 2018	200,592,982	7,579,216	28,366,008	12,081,309	3,604,662	2,449,206
一〇八年 2019	194,636,565	7,339,131	26,488,606	10,869,545	2,877,253	2,829,258
一〇九年 2020	181,160,120	7,357,407	28,247,176	11,221,238	3,711,620	3,067,012
十一月 Nov.	13,813,463	628,876	2,804,510	1,120,089	548,323	366,564
十二月 Dec.	9,913,102	752,543	2,969,412	1,202,782	348,388	445,314
一一〇年 2021	145,399,138	6,910,879	25,445,987	10,153,262	2,910,055	2,930,734
一月 Jan.	10,883,306	618,728	2,557,347	1,022,207	238,740	478,909
二月 Feb.	7,121,614	409,031	1,462,071	601,605	127,411	130,660
三月 Mar.	11,098,331	657,156	2,286,765	855,249	397,487	163,983
四月 Apr.	27,981,354	709,542	2,353,334	896,395	169,235	349,871
五月 May	6,553,049	659,201	2,490,393	667,652	273,250	539,831
六月 June	12,822,739	662,478	2,323,073	1,000,399	130,269	177,216
七月 July	16,389,747	642,596	2,499,608	979,522	294,676	200,430
八月 Aug.	9,133,623	664,486	2,243,522	835,717	325,698	233,672
九月 Sept.	12,089,749	542,504	2,285,789	1,137,758	139,009	260,842
十月 Oct.	6,909,093	632,290	2,478,934	1,114,816	492,538	183,655
十一月 Nov.	24,416,533	712,867	2,465,151	1,041,942	321,742	211,665
較上月增減(%) VS. with Last Month	253.40	12.74	-0.56	-6.54	-34.68	15.25
較上年同月增減(%) VS. with Last Year	76.76	13.36	-12.10	-6.98	-41.32	-42.26

資料來源：本部營建署。

TABLE 77. ISSUED BUILDING USAGE LICENSE - BY LANDUSE ZONES

行政區 Administration	區域內 Urban Planning Zone					都市計畫區域外 Non-Urban	
	文教區 Education & Culture	風景區 Distinct Landscape	農業區 Agricultural	其他 Others	住宅 Residential	非住宅 Others	
	總樓地板面積 (平方公尺) Total Floor Area (m ²)	總樓地板面積 (平方公尺) Total Floor Area (m ²)	總樓地板面積 (平方公尺) Total Floor Area (m ²)	總樓地板面積 (平方公尺) Total Floor Area (m ²)	總樓地板面積 (平方公尺) Total Floor Area (m ²)	總樓地板面積 (平方公尺) Total Floor Area (m ²)	
306,348	1,044,101	16,481	1,123,305	3,233,960	437,446	2,977,042	
226,179	865,691	25,567	1,334,916	3,063,757	374,719	3,306,983	
499,454	724,265	32,661	1,438,490	4,119,317	575,720	3,315,515	
752,619	863,403	42,445	1,626,675	4,412,233	630,999	3,768,103	
334,169	588,550	22,289	1,604,805	3,333,178	609,477	3,369,584	
334,489	836,633	26,965	1,663,521	3,351,923	703,012	3,020,269	
504,852	985,235	46,196	1,505,013	3,183,614	758,611	3,247,310	
319,117	545,217	15,903	1,682,518	3,497,090	763,505	3,089,200	
605,304	912,218	15,465	1,484,475	3,710,222	861,358	2,658,264	
44,020	58,007	2,227	110,179	309,624	57,850	187,627	
53,269	151,725	1,155	151,918	340,810	83,438	190,613	
189,273	829,473	16,447	1,326,670	3,702,648	751,947	2,635,478	
58,762	40,700	2,339	131,127	366,036	65,667	152,860	
3,510	70,997	—	59,102	259,830	41,209	167,747	
1,265	65,772	2,469	121,051	304,145	75,303	300,041	
28,924	54,693	107	157,148	356,229	94,943	245,789	
6,279	41,976	—	83,773	529,759	88,582	259,291	
3,894	141,696	439	109,014	478,704	89,365	192,077	
34,986	26,440	8,605	165,378	409,074	43,952	336,545	
5,687	171,982	933	127,813	284,492	39,738	217,790	
8,368	132,860	237	82,578	238,643	53,955	231,539	
23,258	54,992	—	134,827	175,670	59,204	239,974	
14,340	27,365	1,318	154,859	300,066	100,029	291,825	
-38.34	-50.24	--	14.86	70.81	68.96	21.61	
-67.42	-52.82	-40.82	40.55	-3.09	72.91	55.53	

Source: Construction and Planning Agency, MOI.

表78. 建築物開工統計—按月別及用途別分

年 (月) 別 Year (Month)	總計 Grand Total		住宿類(H類) Residential		
			住宅(H-2) Residential		
	總件數 Total Cases	總樓地板面積 (平方公尺) Total Floor Area (m ²)	件數 Cases	宅數 Houses	總樓地板面積 (平方公尺) Total Floor Area (m ²)
一〇一年 2012	24,533	26,895,156	19,774	83,638	16,348,108
一〇二年 2013	26,344	28,690,344	21,670	95,592	18,314,570
一〇三年 2014	24,497	31,344,905	19,727	105,365	19,093,409
一〇四年 2015	20,444	25,354,769	16,292	84,032	14,547,923
一〇五年 2016	17,733	20,816,441	13,573	68,996	11,713,048
一〇六年 2017	18,659	23,223,703	14,435	76,070	12,625,635
一〇七年 2018	18,469	26,262,066	14,587	102,222	15,625,572
一〇八年 2019	17,519	27,843,010	13,990	116,521	17,232,440
一〇九年 2020	18,523	32,403,233	14,466	134,315	19,204,159
十一月 Nov.	1,628	3,300,609	1,244	13,163	1,887,608
十二月 Dec.	2,143	3,362,351	1,723	13,384	1,915,678
一一〇年 2021	15,441	27,588,473	12,037	118,169	16,937,713
一月 Jan.	1,193	2,076,072	875	8,923	1,292,031
二月 Feb.	981	1,778,625	749	6,547	970,182
三月 Mar.	1,615	2,784,966	1,277	11,703	1,707,108
四月 Apr.	1,575	2,113,980	1,268	8,539	1,301,275
五月 May	1,386	2,771,252	1,107	12,734	1,732,891
六月 June	1,274	2,498,814	1,005	10,431	1,485,217
七月 July	1,463	3,031,715	1,126	11,295	1,665,611
八月 Aug.	1,270	2,341,072	979	11,954	1,739,738
九月 Sept.	1,471	2,091,317	1,088	8,951	1,233,627
十月 Oct.	1,638	3,390,746	1,321	14,460	2,067,449
十一月 Nov.	1,575	2,709,914	1,242	12,632	1,742,584
較上月增減(%) VS. with Last Month	-3.85	-20.08	-5.98	-12.64	-15.71
較上年同月增減(%) VS. with Last Year	-3.26	-17.90	-0.16	-4.03	-7.68

資料來源：本部營建署。

說明：1. 用途別依「建築物使用類組及變更使用辦法」分類。
2. 自107年2月其他類再細分「農業設施」，其107年累計資料係自2月起至統計期之值。

TABLE 78. CONSTRUCTION COMMENCEMENT
- BY MONTH AND USE

Lodging		商業類(B類) Commerce		工業、倉儲類 (C類) Industry, Storage		辦公、服務類(G類) Business, Service	
宿舍安養(H-1) Dormitory, Care							
件數 Cases	總樓地板面積 (平方公尺) Total Floor Area (m ²)	件數 Cases	總樓地板面積 (平方公尺) Total Floor Area (m ²)	件數 Cases	總樓地板面積 (平方公尺) Total Floor Area (m ²)	件數 Cases	總樓地板面積 (平方公尺) Total Floor Area (m ²)
53	125,379	127	593,963	1,699	4,713,750	1,020	1,348,973
58	194,003	133	882,369	1,445	4,346,056	989	1,339,710
42	165,043	161	2,064,137	1,615	4,658,980	928	1,871,930
40	176,424	125	947,956	1,387	5,098,463	811	1,264,210
41	268,895	113	707,634	1,390	4,173,110	845	1,182,748
56	128,760	144	1,254,924	1,542	5,032,519	818	1,124,646
44	226,222	135	734,535	1,491	5,238,465	792	1,627,268
41	124,715	86	640,690	1,414	5,152,099	774	1,965,651
56	169,233	104	1,195,622	1,560	7,361,123	870	1,938,746
6	4,222	11	501,070	136	479,446	85	195,734
8	31,004	5	11,510	180	966,457	78	166,751
39	114,036	101	693,512	1,307	5,119,223	704	1,291,265
4	5,740	6	15,314	116	414,200	79	123,893
4	8,364	8	52,746	80	482,634	54	82,332
3	29,872	11	69,443	115	506,882	61	50,266
2	973	10	61,596	111	379,521	55	97,080
4	4,763	8	31,761	92	661,760	66	117,396
3	13,539	5	41,442	106	386,157	49	75,413
2	1,604	8	117,611	140	698,758	76	50,331
3	3,284	9	18,395	128	274,706	46	110,546
7	25,070	13	35,248	182	350,782	57	158,434
4	16,096	15	233,634	127	518,325	67	193,491
3	4,731	8	16,322	110	445,498	94	232,083
-25.00	-70.61	-46.67	-93.01	-13.39	-14.05	40.30	19.95
-50.00	12.06	-27.27	-96.74	-19.12	-7.08	10.59	18.57

Source : Construction and Planning Agency, MOI.

Note : 1. The figures are classified according to Architecture Usage Classification and Change Usage regulation.
2. The item of others is subdivided into "Agricultural facility" since February, 2018; accumulated value of "Agricultural facility" calculates from February to the statistical.

表78. 建築物開工統計—按月別及用途別分(續)

年 (月) 別 Year (Month)	休閒、文教類(D類) Leisure, Education		衛生、福利、 更生類(F類) Health, Welfare, Regeneration		其 他 類 公共集會類(A類) Assembly	
	件數 Cases	總樓地板 面積 (平方公尺) Total Floor Area (m ²)	件數 Cases	總樓地板 面積 (平方公尺) Total Floor Area (m ²)	件數 Cases	總樓地板 面積 (平方公尺) Total Floor Area (m ²)
	一〇一年 2012	344	869,678	101	254,680	19
一〇二年 2013	312	827,270	118	579,950	28	23,095
一〇三年 2014	286	790,743	97	297,810	29	48,050
一〇四年 2015	233	626,106	74	231,265	21	163,999
一〇五年 2016	256	647,262	87	233,139	15	56,496
一〇六年 2017	262	923,610	117	456,688	11	30,435
一〇七年 2018	331	1,034,746	104	281,547	18	128,732
一〇八年 2019	353	852,085	135	808,321	25	118,556
一〇九年 2020	498	804,127	127	431,342	16	48,475
十一月 Nov.	47	94,269	9	7,667	2	18,681
十二月 Dec.	48	90,970	12	23,849	1	2,533
一一〇年 2021	335	824,328	91	382,811	11	45,551
一月 Jan.	32	86,530	6	8,430	1	42
二月 Feb.	24	58,443	7	21,663	1	29,559
三月 Mar.	37	94,731	12	34,142	2	1,926
四月 Apr.	37	78,451	9	63,882	4	2,145
五月 May	20	32,624	7	11,048	1	160
六月 June	35	74,359	11	34,023	1	2,629
七月 July	29	91,247	9	9,562	—	—
八月 Aug.	34	91,464	6	4,479	1	9,090
九月 Sept.	29	85,227	7	26,043	—	—
十月 Oct.	25	51,923	8	120,925	—	—
十一月 Nov.	33	79,329	9	48,614	—	—
較上月增減(%) VS. with Last Month	32.00	52.78	12.50	-59.80	--	--
較上年同月增減(%) VS. with Last Year	-29.79	-15.85	—	534.07	-100.00	-100.00

TABLE 78. CONSTRUCTION COMMENCEMENT
- BY MONTH AND USE(CONT.)

Others							
宗教、殯葬類(E類) Religion, Funeral		危險物品類(I類) Hazard Contents		其他類 Others		農業設施 Agricultural facility	
件數 Cases	總樓地板面積 (平方公尺) Total Floor Area (m ²)	件數 Cases	總樓地板面積 (平方公尺) Total Floor Area (m ²)	件數 Cases	總樓地板面積 (平方公尺) Total Floor Area (m ²)	件數 Cases	總樓地板面積 (平方公尺) Total Floor Area (m ²)
132	133,457	31	33,407	1,233	1,836,243	—	—
145	221,723	31	28,509	1,415	1,933,089	—	—
106	136,620	30	28,351	1,476	2,189,832	—	—
93	151,442	30	17,492	1,338	2,129,489	—	—
90	130,548	29	39,319	1,294	1,664,242	—	—
104	167,525	25	15,437	1,145	1,463,524	—	—
107	172,642	31	19,140	829	1,173,197	517	601,733
101	171,829	32	44,561	568	732,063	568	732,063
119	234,205	36	108,345	671	907,856	671	907,856
13	20,164	3	7,877	72	83,871	72	83,871
12	11,926	1	763	75	140,910	75	140,910
100	180,360	32	38,827	684	1,960,847	684	1,960,847
9	8,326	1	60	64	121,506	64	121,506
6	7,005	6	15,066	42	50,631	42	50,631
12	66,386	4	2,552	81	221,658	81	221,658
8	28,628	3	1,953	68	98,476	68	98,476
18	25,441	2	358	61	153,050	61	153,050
5	9,498	3	1,312	51	375,225	51	375,225
4	4,383	2	5,455	67	387,153	67	387,153
10	8,715	3	2,700	51	77,955	51	77,955
12	14,000	3	1,227	73	161,659	73	161,659
9	5,370	2	2,612	60	180,921	60	180,921
7	2,608	3	5,532	66	132,613	66	132,613
-22.22	-51.43	50.00	111.79	10.00	-26.70	10.00	-26.70
-46.15	-87.07	—	-29.77	-8.33	58.12	-8.33	58.12

表79. 建築物開工統計—按區域別及用途別分

區域別 Locality	總計 Grand Total		住宿類(H類) 住宅(H-2) Residential		
	總件數 Total Cases	總樓地板面積 (平方公尺) Total Floor Area (m ²)	件數 Cases	宅數 Houses	總樓地板面積 (平方公尺) Total Floor Area (m ²)
一一〇年十一月 Nov., 2021	1,575	2,709,914	1,242	12,632	1,742,584
新北市 New Taipei City	32	399,567	21	2,670	316,070
臺北市 Taipei City	26	159,791	21	869	125,169
桃園市 Taoyuan City	149	413,952	104	1,471	223,568
臺中市 Taichung City	181	458,504	130	2,635	382,905
臺南市 Tainan City	372	291,323	311	1,185	162,997
高雄市 Kaohsiung City	203	290,576	170	1,800	237,755
臺灣省 Taiwan Prov.	590	587,951	474	1,912	284,585
宜蘭縣 Yilan C.	26	19,926	21	71	10,120
新竹縣 Hsinchu C.	41	110,420	30	254	42,659
苗栗縣 Miaoli C.	64	41,895	50	189	25,487
彰化縣 Changhua C.	112	118,614	96	385	63,653
南投縣 Nantou C.	24	28,576	16	67	7,555
雲林縣 Yunlin C.	17	11,645	12	62	9,512
嘉義縣 Chiayi C.	104	82,429	83	131	22,349
屏東縣 Pingtung C.	50	60,402	37	353	45,183
臺東縣 Taitung C.	6	3,766	3	3	535
花蓮縣 Hualien C.	68	61,753	57	135	19,571
澎湖縣 Penghu C.	55	28,171	50	196	25,885
基隆市 Keelung City	2	1,870	2	10	1,870
新竹市 Hsinchu City	16	17,140	14	53	9,183
嘉義市 Chiayi City	5	1,344	3	3	1,023
福建省 Fuchien Prov.	13	11,004	11	90	9,535
金門縣 Kinmen C.	13	11,004	11	90	9,535
連江縣 Lienchiang C.	—	—	—	—	—
國家公園管理處 N.P.Adm.	1	287	—	—	—
其他內政部 指定特設主 管建築機關 Other M.O.I. Const. Orgs.	8	96,959	—	—	—

資料來源：本部營建署。

TABLE 79. CONSTRUCTION COMMENCEMENT
- BY LOCALITY AND USE

Lodging		商業類(B類) Commerce		工業、倉儲類 (C類) Industry, Storage		辦公、服務類(G類) Business, Service	
宿舍安養(H-1) Dormitory, Care							
件數 Cases	總樓地板面積 (平方公尺) Total Floor Area (m ²)	件數 Cases	總樓地板面積 (平方公尺) Total Floor Area (m ²)	件數 Cases	總樓地板面積 (平方公尺) Total Floor Area (m ²)	件數 Cases	總樓地板面積 (平方公尺) Total Floor Area (m ²)
3	4,731	8	16,322	110	445,498	94	232,083
—	—	1	1,358	2	26,495	6	54,412
—	—	—	—	1	5,441	2	17,614
—	—	1	557	25	78,504	10	85,599
—	—	4	12,502	10	18,758	26	6,384
—	—	—	—	13	62,303	21	11,185
1	991	—	—	11	16,791	14	25,213
2	3,740	1	490	41	148,040	13	23,829
—	—	—	—	4	7,287	—	—
—	—	—	—	5	60,741	3	1,427
1	3,558	—	—	4	5,127	1	14
—	—	—	—	11	49,824	1	137
—	—	—	—	2	108	1	19,545
—	—	—	—	1	910	1	149
—	—	—	—	10	14,706	1	1,704
1	182	—	—	1	357	—	—
—	—	—	—	—	—	—	—
—	—	—	—	1	489	1	83
—	—	1	490	1	671	1	312
—	—	—	—	—	—	—	—
—	—	—	—	1	7,820	1	137
—	—	—	—	—	—	2	321
—	—	1	1,415	—	—	1	54
—	—	1	1,415	—	—	1	54
—	—	—	—	—	—	—	—
—	—	—	—	—	—	—	—
—	—	—	—	7	89,166	1	7,793

Source : Construction and Planning Agency, MOI.

表79. 建築物開工統計—按區域別及用途別分(續)

區域別 Locality	休閒、文教類(D類) Leisure, Education		衛生、福利、 更生類(F類) Health, Welfare, Regeneration		公共集會類(A類) Assembly	
	件數 Cases	總樓地板 面積 (平方公尺) Total Floor Area (m ²)	件數 Cases	總樓地板 面積 (平方公尺) Total Floor Area (m ²)	件數 Cases	總樓地板 面積 (平方公尺) Total Floor Area (m ²)
一一〇年十一月 Nov., 2021	33	79,329	9	48,614	—	—
新北市 New Taipei City	2	1,232	—	—	—	—
臺北市 Taipei City	2	11,567	—	—	—	—
桃園市 Taoyuan City	5	17,382	1	2,740	—	—
臺中市 Taichung City	7	34,263	2	2,061	—	—
臺南市 Tainan City	2	272	1	106	—	—
高雄市 Kaohsiung City	3	3,092	—	—	—	—
臺灣省 Taiwan Prov.	11	11,234	5	43,707	—	—
宜蘭縣 Yilan C.	1	2,519	—	—	—	—
新竹縣 Hsinchu C.	—	—	—	—	—	—
苗栗縣 Miaoli C.	—	—	2	4,645	—	—
彰化縣 Changhua C.	2	3,567	—	—	—	—
南投縣 Nantou C.	—	—	1	26	—	—
雲林縣 Yunlin C.	1	33	—	—	—	—
嘉義縣 Chiayi C.	—	—	—	—	—	—
屏東縣 Pingtung C.	1	300	—	—	—	—
臺東縣 Taitung C.	2	2,835	—	—	—	—
花蓮縣 Hualien C.	3	1,900	2	39,036	—	—
澎湖縣 Penghu C.	1	80	—	—	—	—
基隆市 Keelung City	—	—	—	—	—	—
新竹市 Hsinchu City	—	—	—	—	—	—
嘉義市 Chiayi City	—	—	—	—	—	—
福建省 Fuchien Prov.	—	—	—	—	—	—
金門縣 Kinmen C.	—	—	—	—	—	—
連江縣 Lienchiang C.	—	—	—	—	—	—
國家公園管理處 N.P.Adm.	1	287	—	—	—	—
其他內政部 指定特設主 管建築機關 Other M.O.I. Const. Orgs.	—	—	—	—	—	—

TABLE 79. CONSTRUCTION COMMENCEMENT
- BY LOCALITY AND USE (CONT.)

宗教、殯葬類(E類) Religion, Funeral		危險物品類(I類) Hazard Contents		其他類 Others		農業設施 Agricultural facility	
件數 Cases	總樓地板面積 (平方公尺) Total Floor Area (m ²)	件數 Cases	總樓地板面積 (平方公尺) Total Floor Area (m ²)	件數 Cases	總樓地板面積 (平方公尺) Total Floor Area (m ²)	件數 Cases	總樓地板面積 (平方公尺) Total Floor Area (m ²)
7	2,608	3	5,532	66	132,613	66	132,613
—	—	—	—	—	—	—	—
—	—	—	—	—	—	—	—
1	662	1	2,334	1	2,606	1	2,606
—	—	—	—	2	1,631	2	1,631
—	—	—	—	24	54,460	24	54,460
1	57	1	2,051	2	4,626	2	4,626
5	1,889	1	1,147	37	69,290	37	69,290
—	—	—	—	—	—	—	—
—	—	—	—	3	5,593	3	5,593
—	—	—	—	6	3,064	6	3,064
—	—	1	1,147	1	286	1	286
—	—	—	—	4	1,342	4	1,342
—	—	—	—	2	1,041	2	1,041
—	—	—	—	10	43,670	10	43,670
3	978	—	—	7	13,402	7	13,402
—	—	—	—	1	396	1	396
1	178	—	—	3	496	3	496
1	733	—	—	—	—	—	—
—	—	—	—	—	—	—	—
—	—	—	—	—	—	—	—
—	—	—	—	—	—	—	—
—	—	—	—	—	—	—	—
—	—	—	—	—	—	—	—
—	—	—	—	—	—	—	—
—	—	—	—	—	—	—	—
—	—	—	—	—	—	—	—
—	—	—	—	—	—	—	—
—	—	—	—	—	—	—	—

表80. 建築物開工統計年累計—按區域別及用途別分

區域別 Locality	總計 Grand Total		住宿類(H類) 住宅(H-2類) Residential		
	總件數 Total Cases	總樓地板面積 (平方公尺) Total Floor Area (m ²)	件數 Cases	宅數 Houses	總樓地板面積 (平方公尺) Total Floor Area (m ²)
一〇一年一至十一月 Jan. - Nov., 2021	15,441	27,588,473	12,037	118,169	16,937,713
新北市 New Taipei City	343	3,166,881	209	16,919	2,228,365
臺北市 Taipei City	197	1,672,042	144	7,167	1,014,634
桃園市 Taoyuan City	1,384	4,348,083	882	17,091	2,571,934
臺中市 Taichung City	2,203	5,898,814	1,737	29,948	4,403,801
臺南市 Tainan City	3,337	3,749,279	2,690	13,177	1,938,847
高雄市 Kaohsiung City	2,010	2,610,832	1,633	13,761	1,873,359
臺灣省 Taiwan Prov.	5,753	5,017,103	4,297	19,104	2,819,876
宜蘭縣 Yilan C.	422	344,154	217	1,697	225,312
新竹縣 Hsinchu C.	350	532,236	240	1,984	326,155
苗栗縣 Miaoli C.	567	498,714	415	2,448	357,396
彰化縣 Changhua C.	1,113	1,045,650	923	3,726	583,289
南投縣 Nantou C.	284	139,655	237	566	90,311
雲林縣 Yunlin C.	189	121,873	123	472	77,672
嘉義縣 Chiayi C.	1,111	809,764	907	2,156	309,412
屏東縣 Pingtung C.	560	628,309	329	2,249	297,689
臺東縣 Taitung C.	195	69,684	141	156	32,097
花蓮縣 Hualien C.	516	369,233	414	1,567	206,919
澎湖縣 Penghu C.	199	121,207	164	412	61,606
基隆市 Keelung City	26	78,627	14	403	60,401
新竹市 Hsinchu City	163	216,454	129	1,074	160,130
嘉義市 Chiayi City	58	41,543	44	194	31,487
福建省 Fuchien Prov.	144	89,838	85	614	81,382
金門縣 Kinmen C.	140	87,073	82	598	79,794
連江縣 Lienchiang C.	4	2,765	3	16	1,588
國家公園管理處 N.P.Adm.	14	3,852	6	6	1,490
其他內政部 指定特設主 管建築機關 Other M.O.I. Const. Orgs.	56	1,031,749	4	24	4,025

資料來源：本部營建署。

TABLE 80. CONSTRUCTION COMMENCEMENT OF THE YEAR
- BY LOCALITY AND USE

Lodging		商業類(B類) Commerce		工業、倉儲類 (C類) Industry, Storage		辦公、服務類(G類) Business, Service	
宿舍安養(H-1) Dormitory, Care							
件數 Cases	總樓地板面積 (平方公尺) Total Floor Area (m ²)	件數 Cases	總樓地板面積 (平方公尺) Total Floor Area (m ²)	件數 Cases	總樓地板面積 (平方公尺) Total Floor Area (m ²)	件數 Cases	總樓地板面積 (平方公尺) Total Floor Area (m ²)
39	114,036	101	693,512	1,307	5,119,223	704	1,291,265
2	5,879	6	139,840	54	414,520	26	210,018
1	6,503	8	123,827	4	48,769	15	262,161
—	—	6	10,576	314	1,217,286	53	211,018
6	33,843	26	219,653	150	697,575	173	220,428
2	26,094	16	67,699	220	418,193	108	39,602
10	20,016	6	15,276	151	410,445	127	119,726
18	21,701	32	115,226	366	974,531	189	134,348
2	2,649	5	16,434	49	27,529	7	2,069
—	—	—	—	32	134,409	26	8,372
3	4,533	—	—	42	74,447	16	4,268
4	7,349	3	2,025	90	372,089	37	24,541
—	—	—	—	9	9,696	10	27,392
—	—	2	1,164	18	23,345	12	3,813
—	—	2	2,094	49	157,685	18	20,438
2	733	5	8,057	37	77,349	21	16,560
1	937	3	13,401	6	4,630	3	1,239
3	3,475	4	45,431	15	42,787	13	7,351
2	1,131	5	14,358	2	1,383	9	15,249
1	894	—	—	2	13,972	2	314
—	—	1	6,390	15	35,210	5	1,032
—	—	2	5,872	—	—	10	1,710
—	—	1	1,415	2	1,251	6	1,898
—	—	1	1,415	2	1,251	6	1,898
—	—	—	—	—	—	—	—
—	—	—	—	—	—	1	995
—	—	—	—	46	936,653	6	91,071

Source : Construction and Planning Agency, MOI.

表80. 建築物開工統計年累計—按區域別及用途別分(續)

區域別 Locality	休閒、文教類(D類) Leisure, Education		衛生、福利、 更生類(F類) Health, Welfare, Regeneration		公共集會類(A類) Assembly	
	件數 Cases	總樓地板 面積 (平方公尺) Total Floor Area (m ²)	件數 Cases	總樓地板 面積 (平方公尺) Total Floor Area (m ²)	件數 Cases	總樓地板 面積 (平方公尺) Total Floor Area (m ²)
一〇一年一至十一月 Jan. - Nov., 2021	335	824,328	91	382,811	11	45,551
新北市 New Taipei City	28	100,214	3	11,740	2	1,300
臺北市 Taipei City	20	171,975	1	36,985	—	—
桃園市 Taoyuan City	43	116,335	21	174,329	1	9,090
臺中市 Taichung City	37	154,334	19	46,635	—	—
臺南市 Tainan City	30	62,201	6	8,862	1	42
高雄市 Kaohsiung City	13	15,391	11	23,123	1	499
臺灣省 Taiwan Prov.	155	199,442	29	81,034	6	34,620
宜蘭縣 Yilan C.	14	26,078	2	5,935	1	29,559
新竹縣 Hsinchu C.	12	37,173	—	—	—	—
苗栗縣 Miaoli C.	12	14,859	6	7,047	—	—
彰化縣 Changhua C.	16	23,545	6	4,257	1	160
南投縣 Nantou C.	4	4,212	2	316	—	—
雲林縣 Yunlin C.	11	6,425	1	1,563	—	—
嘉義縣 Chiayi C.	13	6,500	5	13,694	—	—
屏東縣 Pingtung C.	21	25,467	2	7,178	3	3,474
臺東縣 Taitung C.	6	6,682	1	1,276	—	—
花蓮縣 Hualien C.	21	10,898	2	39,036	—	—
澎湖縣 Penghu C.	10	21,582	—	—	1	1,427
基隆市 Keelung City	5	2,307	1	478	—	—
新竹市 Hsinchu City	9	11,494	—	—	—	—
嘉義市 Chiayi City	1	2,220	1	254	—	—
福建省 Fuchien Prov.	6	3,297	—	—	—	—
金門縣 Kinmen C.	5	2,120	—	—	—	—
連江縣 Lienchiang C.	1	1,177	—	—	—	—
國家公園管理處 N.P.Adm.	3	1,139	1	103	—	—
其他內政部 指定特設主 管建築機關 Other M.O.I. Const. Orgs.	—	—	—	—	—	—

TABLE 80. CONSTRUCTION COMMENCEMENT OF THE YEAR
- BY LOCALITY AND USE (CONT.)

宗教、殯葬類(E類) Religion, Funeral		危險物品類(I類) Hazard Contents		其他類 Others		農業設施 Agricultural facility	
件數 Cases	總樓地板面積 (平方公尺) Total Floor Area (m ²)	件數 Cases	總樓地板面積 (平方公尺) Total Floor Area (m ²)	件數 Cases	總樓地板面積 (平方公尺) Total Floor Area (m ²)	件數 Cases	總樓地板面積 (平方公尺) Total Floor Area (m ²)
100	180,360	32	38,827	684	1,960,847	684	1,960,847
4	53,237	2	1,136	2	632	2	632
2	7,188	—	—	—	—	—	—
14	22,679	10	8,526	11	6,310	11	6,310
8	1,968	2	410	27	120,167	27	120,167
7	5,930	2	736	241	1,181,073	241	1,181,073
15	33,877	8	14,488	30	84,632	30	84,632
49	55,426	8	13,531	370	567,368	370	567,368
4	2,170	—	—	15	6,419	15	6,419
1	683	—	—	32	25,444	32	25,444
4	15,256	1	7,203	45	13,705	45	13,705
7	8,559	4	5,745	11	14,091	11	14,091
4	2,943	—	—	10	4,785	10	4,785
1	282	—	—	13	7,609	13	7,609
4	7,295	2	322	87	292,324	87	292,324
12	8,795	—	—	113	183,007	113	183,007
3	2,210	—	—	12	7,212	12	7,212
4	2,179	—	—	28	11,157	28	11,157
4	3,950	—	—	2	521	2	521
—	—	1	261	—	—	—	—
1	1,104	—	—	2	1,094	2	1,094
—	—	—	—	—	—	—	—
1	55	—	—	2	540	2	540
1	55	—	—	2	540	2	540
—	—	—	—	—	—	—	—
—	—	—	—	1	125	1	125
—	—	—	—	—	—	—	—

表81. 建築物開工統計—按月別及構造別分

年 (月) 別 Year (Month)	總 計 Grand Total		鋼骨鋼筋混凝土構造 Steel Frame & Reinforced Concrete		混凝土構造 (含鋼筋混凝土構造) Reinforced Concrete	
	總樓地板面積 (平方公尺) Total Floor Area (m ²)	工程造價 (千元) Construction Cost (NT\$1,000)	總樓地板面積 (平方公尺) Total Floor Area (m ²)	工程造價 (千元) Construction Cost (NT\$1,000)	總樓地板面積 (平方公尺) Total Floor Area (m ²)	工程造價 (千元) Construction Cost (NT\$1,000)
一〇一年 2012	26,895,156	230,645,570	2,648,594	24,954,664	20,183,349	171,919,936
一〇二年 2013	28,690,344	247,713,036	1,913,707	18,069,784	22,450,876	197,386,879
一〇三年 2014	31,344,905	287,019,019	1,656,074	16,653,633	24,486,210	226,640,525
一〇四年 2015	25,354,769	216,630,295	2,338,209	19,395,493	19,339,568	168,275,285
一〇五年 2016	20,816,441	183,476,623	1,387,936	13,359,867	15,610,098	139,022,991
一〇六年 2017	23,223,703	211,688,539	1,455,147	14,742,978	16,438,061	146,557,989
一〇七年 2018	26,262,066	242,376,818	2,138,165	25,267,967	18,928,843	172,857,945
一〇八年 2019	27,843,010	271,025,704	1,726,516	19,373,620	21,107,001	200,209,472
一〇九年 2020	32,403,233	307,608,673	2,801,936	28,428,544	23,884,823	227,576,352
十一月 Nov.	3,300,609	32,141,284	591,280	7,028,794	2,205,866	21,263,481
十二月 Dec.	3,362,351	32,628,670	330,061	2,812,600	2,483,140	25,503,999
一一〇年 2021	27,588,473	255,096,253	1,900,602	19,819,994	20,816,148	196,584,171
一 月 Jan.	2,076,072	20,128,260	151,513	1,861,224	1,439,318	13,973,006
二 月 Feb.	1,778,625	16,079,396	128,142	1,543,713	1,371,083	12,560,731
三 月 Mar.	2,784,966	24,989,883	134,087	1,546,055	2,188,647	19,564,482
四 月 Apr.	2,113,980	19,333,542	148,986	1,274,744	1,683,912	16,272,656
五 月 May	2,771,252	24,777,035	313,419	2,202,660	2,059,896	20,191,658
六 月 June	2,498,814	22,345,954	112,333	1,366,225	1,740,479	16,105,120
七 月 July	3,031,715	28,298,573	356,690	3,645,067	1,930,241	18,450,793
八 月 Aug.	2,341,072	22,628,010	16,975	91,328	1,964,957	19,199,975
九 月 Sept.	2,091,317	17,712,360	130,918	1,029,523	1,497,222	12,427,673
十 月 Oct.	3,390,746	32,704,917	276,025	3,875,727	2,766,211	26,013,525
十一月 Nov.	2,709,914	26,098,323	131,514	1,383,728	2,174,182	21,824,552
較上月增減(%) VS. with Last Month	-20.08	-20.20	-52.35	-64.30	-21.40	-16.10
較上年同月增減(%) VS. with Last Year	-17.90	-18.80	-77.76	-80.31	-1.44	2.64

資料來源：本部營建署。

TABLE 81. CONSTRUCTION COMMENCEMENT
- BY MONTH AND MATERIAL

鋼構造(94年以前為 鋼架構造) Steel		磚構造 Brick		木構造 Wooden		其 他 Others	
總樓地板面積 (平方公尺) Total Floor Area (m ²)	工程造價 (千元) Construction Cost (NT\$1,000)	總樓地板面積 (平方公尺) Total Floor Area (m ²)	工程造價 (千元) Construction Cost (NT\$1,000)	總樓地板面積 (平方公尺) Total Floor Area (m ²)	工程造價 (千元) Construction Cost (NT\$1,000)	總樓地板面積 (平方公尺) Total Floor Area (m ²)	工程造價 (千元) Construction Cost (NT\$1,000)
3,905,697	33,230,619	104,621	340,776	24,834	72,888	28,061	126,687
4,155,378	31,664,889	112,355	356,248	37,981	129,140	20,047	106,096
5,042,623	43,103,966	96,607	319,334	23,911	74,221	39,480	227,340
3,555,345	28,449,398	54,050	200,667	17,517	56,354	50,080	253,098
3,677,692	30,543,688	56,076	178,018	23,106	69,581	61,533	302,478
5,102,790	49,082,506	98,301	403,638	8,008	29,332	121,396	872,096
5,029,793	43,538,601	105,659	464,482	24,541	75,891	35,065	171,932
4,949,202	51,222,224	48,556	169,881	10,383	40,825	1,352	9,682
5,615,047	51,117,688	87,731	422,494	6,006	20,416	7,690	43,179
493,420	3,814,848	6,910	24,368	3,133	9,793	—	—
542,468	4,289,496	6,682	22,575	—	—	—	—
4,794,681	38,415,070	54,297	191,614	21,478	75,098	1,267	10,306
483,480	4,287,536	1,761	6,494	—	—	—	—
261,355	1,916,533	11,725	40,459	6,320	17,960	—	—
457,861	3,863,027	4,100	15,177	241	930	30	212
277,670	1,774,787	1,350	4,963	2,062	6,392	—	—
394,165	2,371,375	3,608	10,797	144	403	20	142
635,133	4,832,748	10,869	41,861	—	—	—	—
740,647	6,187,646	2,209	7,274	1,928	7,793	—	—
350,077	3,304,235	5,678	21,840	3,385	10,632	—	—
458,268	4,238,911	2,654	9,116	2,255	7,137	—	—
342,142	2,789,633	5,151	16,080	—	—	1,217	9,952
393,883	2,848,639	5,192	17,553	5,143	23,851	—	—
15.12	2.12	0.80	9.16	--	--	-100.00	-100.00
-20.17	-25.33	-24.86	-27.97	64.16	143.55	--	--

Source : Construction and Planning Agency, MOI.

表82. 建築物開工統計—按區域別及構造別分

TABLE 82. CONSTRUCTION COMMENCEMENT
- BY LOCALITY AND MATERIAL

區域別 Locality	總計 Grand Total		鋼骨鋼筋混凝土構造 Steel Frame & Reinforced Concrete		混凝土構造 (含鋼筋混凝土構造) Reinforced Concrete	
	總樓地板面積 (平方公尺) Total Floor Area (m ²)	工程造價 (千元) Construction Cost (NT\$1,000)	總樓地板面積 (平方公尺) Total Floor Area (m ²)	工程造價 (千元) Construction Cost (NT\$1,000)	總樓地板面積 (平方公尺) Total Floor Area (m ²)	工程造價 (千元) Construction Cost (NT\$1,000)
一一〇年十一月 Nov., 2021	2,709,914	26,098,323	131,514	1,383,728	2,174,182	21,824,552
新北市 New Taipei City	399,567	5,973,590	—	—	378,644	5,597,467
臺北市 Taipei City	159,791	2,396,030	42,449	758,239	108,188	1,430,831
桃園市 Taoyuan City	413,952	4,543,431	11,065	117,112	328,836	3,770,302
臺中市 Taichung City	458,504	4,846,414	1,880	13,458	439,909	4,727,496
臺南市 Tainan City	291,323	1,780,231	1,245	6,679	167,723	1,091,492
高雄市 Kaohsiung City	290,576	2,448,502	20,176	179,156	242,944	2,120,193
臺灣省 Taiwan Prov.	587,951	3,385,217	52,623	298,082	426,361	2,507,352
宜蘭縣 Yilan C.	19,926	118,969	—	—	18,018	107,774
新竹縣 Hsinchu C.	110,420	591,425	—	—	103,965	559,153
苗栗縣 Miaoli C.	41,895	219,484	14	75	37,408	197,998
彰化縣 Changhua C.	118,614	699,532	50,914	288,816	67,700	410,716
南投縣 Nantou C.	28,576	190,107	75	414	7,480	50,055
雲林縣 Yunlin C.	11,645	68,326	—	—	10,455	61,897
嘉義縣 Chiayi C.	82,429	426,680	1,130	6,327	22,770	125,568
屏東縣 Pingtung C.	60,402	334,393	—	—	48,041	275,404
臺東縣 Taitung C.	3,766	18,866	—	—	3,238	16,226
花蓮縣 Hualien C.	61,753	400,227	—	—	60,634	394,640
澎湖縣 Penghu C.	28,171	196,468	490	2,450	26,435	187,895
基隆市 Keelung City	1,870	20,393	—	—	1,870	20,393
新竹市 Hsinchu City	17,140	92,376	—	—	17,003	91,662
嘉義市 Chiayi City	1,344	7,971	—	—	1,344	7,971
福建省 Fuchien Prov.	11,004	42,936	—	—	9,213	36,256
金門縣 Kinmen C.	11,004	42,936	—	—	9,213	36,256
連江縣 Lienchiang C.	—	—	—	—	—	—
國家公園管理處 N.P.Adm.	287	1,518	287	1,518	—	—
其他內政部 指定特設主 管建築機關 Other M.O.I. Const. Orgs.	96,959	680,454	1,789	9,484	72,364	543,163

資料來源：本部營建署。

鋼構造 Steel		磚構造 Brick		木構造 Wooden		其他 Others	
總樓地板面積 (平方公尺) Total Floor Area (m ²)	工程造價 (千元) Construction Cost (NT\$1,000)	總樓地板面積 (平方公尺) Total Floor Area (m ²)	工程造價 (千元) Construction Cost (NT\$1,000)	總樓地板面積 (平方公尺) Total Floor Area (m ²)	工程造價 (千元) Construction Cost (NT\$1,000)	總樓地板面積 (平方公尺) Total Floor Area (m ²)	工程造價 (千元) Construction Cost (NT\$1,000)
393,883	2,848,639	5,192	17,553	5,143	23,851	—	—
20,923	376,123	—	—	—	—	—	—
9,154	206,960	—	—	—	—	—	—
72,247	643,748	13	67	1,791	12,202	—	—
16,715	105,460	—	—	—	—	—	—
121,249	678,631	—	—	1,106	3,429	—	—
27,445	149,098	11	55	—	—	—	—
101,553	554,132	5,168	17,431	2,246	8,220	—	—
1,908	11,195	—	—	—	—	—	—
6,455	32,272	—	—	—	—	—	—
4,473	21,411	—	—	—	—	—	—
—	—	—	—	—	—	—	—
21,021	139,638	—	—	—	—	—	—
1,190	6,429	—	—	—	—	—	—
55,003	283,158	1,360	3,807	2,166	7,820	—	—
9,105	48,014	3,256	10,975	—	—	—	—
528	2,640	—	—	—	—	—	—
888	4,434	231	1,153	—	—	—	—
845	4,227	321	1,496	80	400	—	—
—	—	—	—	—	—	—	—
137	714	—	—	—	—	—	—
—	—	—	—	—	—	—	—
—	—	—	—	—	—	—	—
—	—	—	—	—	—	—	—
22,806	127,807	—	—	—	—	—	—

Source : Construction and Planning Agency, MOI.

表83. 國家(自然)公園遊憩據點遊客人次及車輛次

年(月)別 Year (Month)	遊憩據點數(處) No. of Spots	遊客人次 Person-Times of Visitors	合計 Total
一〇一年 2012	44	19,434,925	1,962,802
一〇二年 2013	45	24,489,884	2,413,872
一〇三年 2014	48	27,648,549	2,826,711
一〇四年 2015	51	28,720,559	2,864,836
一〇五年 2016	51	22,917,868	2,773,279
一〇六年 2017	51	21,905,892	2,927,127
一〇七年 2018	51	19,387,655	2,660,924
一〇八年 2019	52	21,607,114	3,071,065
一〇九年 2020	52	17,716,811	3,245,123
十一月 Nov.	52	1,459,610	262,313
十二月 Dec.	52	1,203,074	205,352
一一〇年 2021	52	12,174,724	2,222,709
一月 Jan.	52	1,224,214	225,497
二月 Feb.	52	2,039,278	300,329
三月 Mar.	52	1,891,185	229,048
四月 Apr.	52	1,558,370	277,191
五月 May	52	879,686	168,920
六月 June	52	262,346	29,780
七月 July	52	404,816	90,902
八月 Aug.	52	727,442	181,422
九月 Sept.	52	908,101	228,793
十月 Oct.	52	1,052,344	243,439
十一月 Nov.	52	1,226,942	247,388
較上月增減(%) VS. with Last Month	—	16.59	1.62
較上年同月增減(%) VS. with Last Year	—	-15.94	-5.69

資料來源：本部營建署。
說明：國家(自然)公園包括墾丁(民國71年公告)、玉山(74年)、陽明山(74年)、太魯閣(75年)、雪霸(81年)、金門(84年)、東沙環礁(96年)、台江(98年)、壽山(100年)及澎湖南方四島(103年)等十處，其中東沙環礁暫不對外開放，但於高雄市設立海洋國家公園管理處負責其保育復育等經營管理工作，並兼辦遊客中心業務，提供民眾參觀導覽服務；壽山國家自然公園於100年12月開園，自102年納入統計；澎湖南方四島於103年10月18日開園，自104年納入統計。

TABLE 83. VISITORS AND VEHICLES OF SPOTS IN NATIONAL (NATURE) PARKS

車 輛 次 Vehicle-Times			
大型車 Buses	中型車 Vans	小型車 Sedans	機車 Motorcycles
246,307	151,562	1,224,857	340,076
223,904	199,868	1,472,263	517,837
263,762	163,116	1,754,845	644,988
269,279	164,129	1,758,276	673,152
221,979	158,142	1,743,426	649,732
195,986	153,988	1,994,281	582,872
178,235	130,752	1,812,306	539,631
243,380	134,148	2,106,936	586,601
111,569	182,555	2,389,804	561,195
10,845	31,496	173,440	46,532
8,388	12,220	149,076	35,668
57,418	116,961	1,660,204	388,126
6,906	11,786	168,790	38,015
7,286	15,531	230,750	46,762
8,408	12,109	169,101	39,430
9,906	13,982	206,243	47,060
5,735	10,589	120,406	32,190
384	3,179	16,967	9,250
635	4,945	67,735	17,587
1,722	8,106	140,535	31,059
2,888	11,462	171,342	43,101
5,034	12,956	183,500	41,949
8,514	12,316	184,835	41,723
69.13	-4.94	0.73	-0.54
-21.49	-60.90	6.57	-10.33

Source: Construction and Planning Agency, MOI.
Note: National (Nature) Parks include Kenting(proclaimed in 1982), Yushan(1985), Yangmingshan(1985), Taroko(1986), SheiPa(1992),Kinmen(1995), Dongsha Marine(2007), Taijiang(2009), Shoushan(2011) and South Penghu Marine(2014). Dongsha Marine is not open temporarily to the public, but the "Marine National Park Administration Office" has been founded in Kaohsiung City in Oct. 2007 to take charge of the ecological protection and rehabilitation as well as providing some environmental knowledge introduction with regard to marine ecotourism for the public. Shoushan National Nature Park was opened in December, 2011, and was incorporated into statistics starting from 2013. South Penghu Marine National Park was opened in Oct., 2014, and was incorporated into statistics starting from 2015.

名詞定義

人口成長(增加)率	(%) =	當年(月)人口增加數÷上年(月)底人口數×1,000
性比例	(女=100) =	當年(月)底男性人口÷當年(月)底女性人口×100
戶量	(人/戶) =	當年(月)底人口數÷當年(月)底戶數
人口密度	(人/平方公里) =	當年(月)底人口數÷當年(月)底土地面積
年(月)中人口數	(人) =	(當年(月)底人口數+上年(月)底人口數)÷2
粗出生率	(%) =	當年(月)出生人數÷當年(月)中人口數×1,000
粗死亡率	(%) =	當年(月)死亡人數÷當年(月)中人口數×1,000
粗結婚率	(%) =	當年(月)結婚對數÷當年(月)中人口數×1,000
粗離婚率	(%) =	當年(月)離婚對數÷當年(月)中人口數×1,000
自然增加率	(%) =	粗出生率-粗死亡率
社會增加率	(%) =	(當年(月)遷入人口數-當年(月)遷出人口數)÷當年(月)中人口數×1,000
人口總增加率	(%) =	自然增加率+社會增加率
平均每合作社股金	(千元) =	當年(期)底合作社股金總額÷當年(期)底社(場)數
刑案發生率	(件/十萬人) =	當年(月)刑案發生件數÷當年(月)中人口數×100,000
犯罪人口率	(人/十萬人) =	當年(月)嫌疑犯人數÷當年(月)中人口數×100,000
刑案破獲率	(%) =	當年(月)刑案破獲件數÷當年(月)刑案發生件數×100
車輛肇事率	(件/萬輛) =	當年(月)車輛肇事總件數÷當年(月)中機動車輛數×10,000
消防安全檢查合格率	(%) =	當年(月)消防安全設備合格件次÷當年(月)消防安全設備檢查件次×100