

## 編輯說明

# 中華民國 內政統計月報

MONTHLY BULLETIN OF INTERIOR STATISTICS  
REPUBLIC OF CHINA

中華民國一〇九年十一月  
NOVEMBER 2020

內政部  
一一〇年一月編印

MINISTRY OF THE INTERIOR, REPUBLIC OF CHINA

- 一、本月報之編印目的在提供本部主要業務之一般概況資料，以供釐訂政策及實施考核之參據，並提供本部網站 <http://www.moi.gov.tw/stat/> 查詢。
- 二、本月報所載資料部分數字間有修正者，凡與前期數字不同者，以本期數字為準。
- 三、本月報所用符號如下：

—：無數字或數值無統計	Ⓕ：修正數
...：數字尚未發布	0：數字不及半單位
--：數值無意義	

## Explanatory Notes

1. The main purpose of compiling this Monthly Bulletin is to show the results of general administrative work of Ministry of the Interior.  
It is intended to provide data for decision-making and evaluation.
2. In case the figures given in this issue don't agree with the corresponding figures in the previous issue because of revising, take the numerals of this issue as the basis.
3. The following symbols are used for tables:

— : zero or not available	Ⓕ : revised figure
... : not yet published	0 : less than half an unit
-- : meaningless	

# 目 錄

	*頁次*		*頁次*
編輯說明	1	表36. 警察機關處理違反社會秩序維護法案件	148
目錄	2	表37. 機動車輛數、道路交通事故原因及損傷	150
提要分析	7	表38. 道路交通事故按車種及道路類別分	152
一、地方行政區劃	8	表39. 警察機關處理集會遊行發生數	154
二、人口概況	9	表40. 警察機關處理經濟案件	156
三、合作事業及人民團體	10	<b>五、移民</b>	
四、土地建物登記	11	表41. 實際入國(境)人數—按性別、年齡及身分分	160
五、治安維護	12	表42. 實際入國(境)人數—按入國(境)地點分	162
六、移民	13	表43. 實際出國(境)人數—按性別、年齡及身分分	164
七、消防與緊急救護	14	表44. 實際出國(境)人數—按出國(境)地點分	166
八、營建管理	15	表45. 外僑居留人數及查處違法外來人口	168
<b>統計表</b>	17	表46. 外來人口居留人數	170
表1. 內政統計指標	18	表47. 外來人口停留人數	172
<b>一、戶政</b>		表48. 外來人口逾期居留人數	174
表2. 村里鄰戶數暨現住人口—按月別分	24	表49. 外來人口逾期停留人數	176
表3. 村里鄰戶數暨現住人口—按區域別分	26	表50. 小三通統計	178
表4. 現住人口動態登記—按月別分	28	表51. 大陸地區配偶申請來臺團聚通過訪查及面(訪)談	180
表5. 現住人口動態登記—按區域別分	32	表52. 新住民發展基金核定補助	182
表6. 現住人口動態登記年累計—按區域別分	36	表53. 移民輔導成果	186
表7. 結婚及離婚登記—按國籍及月別分	40	<b>六、消防</b>	
表8. 結婚及離婚登記年累計—按國籍及區域別分	44	表54. 消防安全設備查察處理	190
表9. 現住人口遷入遷出登記—按月別分	48	表55. 火災次數—按起火處所分	192
表10. 現住人口遷入遷出登記—按區域別分	60	表56. 火災次數—按起火原因分	194
表11. 現住人口遷入遷出登記年累計—按區域別分	72	表57. 火災次數—按類別及時間分	196
表12. 現住原住民人口數—按月別分	84	表58. 火災死傷人數及財物損失	198
表13. 現住原住民人口數—按區域別分	86	表59. 起火建築物	200
表14. 戶政管理及便民服務案件	88	表60. 火災出動人員、車輛及其他裝備	202
<b>二、合作事業及人民團體</b>		表61. 消防緊急救護服務	204
表15. 合作事業概況	90	表62. 消防緊急救護急救處置	206
表16. 全國性人民團體	92	<b>七、營建</b>	
<b>三、地政</b>		表63. 核發建築物建造執照—按月別及用途別分	208
表17. 辦理土地登記及標示變更登記—按月別分	94	表64. 核發建築物建造執照—按區域別及用途別分	212
表18. 辦理土地登記及標示變更登記—按區域別分	98	表65. 核發建築物建造執照年累計—按區域別及用途別分	216
表19. 辦理土地所有權登記—按月別分	102	表66. 核發建築物建造執照—按月別及構造別分	220
表20. 辦理土地所有權登記—按區域別分	106	表67. 核發建築物建造執照—按區域別及構造別分	222
表21. 辦理土地他項權利登記—按月別分	110	表68. 核發建築物拆除執照—按月別及用途別分	224
表22. 辦理土地他項權利登記—按區域別分	112	表69. 核發建築物拆除執照—按區域別及用途別分	226
表23. 辦理建物登記及標示變更登記—按月別分	114	表70. 核發建築物使用執照—按月別及用途別分	228
表24. 辦理建物登記及標示變更登記—按區域別分	118	表71. 核發建築物使用執照—按區域別及用途別分	232
表25. 辦理建物所有權登記—按月別分	122	表72. 核發建築物使用執照年累計—按區域別及用途別分	236
表26. 辦理建物所有權登記—按區域別分	126	表73. 核發建築物使用執照—按月別及構造別分	240
表27. 辦理建物他項權利登記—按月別分	130	表74. 核發建築物使用執照—按區域別及構造別分	242
表28. 辦理建物他項權利登記—按區域別分	132	表75. 核發建築物使用執照—按高度別分	244
表29. 測量案件統計	134	表76. 核發建築物使用執照—按層數別分	246
表30. 都市地價指數	136	表77. 核發建築物使用執照—按使用分區別分	248
<b>四、警政</b>		表78. 建築物開工統計—按月別及用途別分	250
表31. 警察機關受(處)理刑事案件	138	表79. 建築物開工統計—按區域別及用途別分	254
表32. 警察機關受(處)理暴力犯罪	140	表80. 建築物開工統計年累計—按區域別及用途別分	258
表33. 警察機關查獲少年嫌疑犯人數	142	表81. 建築物開工統計—按月別及構造別分	262
表34. 警察機關檢肅毒品統計	144	表82. 建築物開工統計—按區域別及構造別分	264
表35. 警察機關查獲槍枝、彈藥、刀械數量	146	表83. 國家(自然)公園遊憩據點遊客人次及車輛次	266
			268

# CONTENTS

	*Page*
<b>EXPLANATORY NOTES</b> .....	1
<b>CONTENTS</b> .....	2
<b>SUMMARY ANALYSIS</b> .....	7
<b>STATISTICAL TABLES</b> .....	17
Table 1. Statistical Indicators of Interior .....	18
<b>I . POPULATION</b>	
Table 2. Number of Villages, Neighborhoods, Households and Resident Population — by Month.....	24
Table 3. Number of Villages, Neighborhoods, Households and Resident Population — by Locality.....	26
Table 4. Mobility Status of Resident Population — by Month.....	28
Table 5. Mobility Status of Resident Population — by Locality.....	32
Table 6. Mobility Status of Resident Population of the Year — by Locality.....	36
Table 7. Marriage and Divorce Registrations — by Nationality and Month.....	40
Table 8. Marriage and Divorce Registrations of the Year — by Nationality and Locality.....	44
Table 9. Migration Registration of Resident Population — by Month.....	48
Table 10. Migration Registration of Resident Population — by Locality.....	60
Table 11. Migration Registration of Resident Population of the Year — by Locality.....	72
Table 12. Indigenous People — by Month.....	84
Table 13. Indigenous People — by Locality.....	86
Table 14. Offense and Service Cases of Population Administration .....	88
<b>II . COOPERATIVE AND CIVIL ASSOCIATIONS</b>	
Table 15. Cooperative Business .....	90
Table 16. National-wide Civic Associations .....	92
<b>III . LAND ADMINISTRATION</b>	
Table 17. Registration of Land and Registration of Change in Land Descriptions — by Month.....	94
Table 18. Registration of Land and Registration of Change in Land Descriptions — by Locality.....	98
Table 19. Registration of Land Ownership — by Month.....	102
Table 20. Registration of Land Ownership — by Locality.....	106
Table 21. Registration of Other Rights in Land — by Month.....	110
Table 22. Registration of Other Rights in Land — by Locality.....	112
Table 23. Registration of Buildings and Registration of Change in Building Descriptions — by Month.....	114
Table 24. Registration of Buildings and Registration of Change in Building Descriptions — by Locality.....	118
Table 25. Registration of Buildings' Ownership — by Month.....	122
Table 26. Registration of Buildings' Ownership — by Locality.....	126
Table 27. Registration of Other Rights in Buildings — by Month.....	130
Table 28. Registration of Other Rights in Buildings — by Locality.....	132
Table 29. Land Survey Cases .....	134
Table 30. Indices of Urban Land Price .....	136
<b>IV . POLICE ADMINISTRATION</b>	
Table 31. Offenses Handled by Police Organizations .....	138
Table 32. Violent Crime Handled by Police Organizations .....	140
Table 33. Juvenile Offenders Handled by Police Organizations .....	142
Table 34. Offenses of Narcotic Drugs .....	144
Table 35. Illegal Guns, Pistols, Ammunition and Knives Captured by Police Organizations.....	146
Table 36. Violation of the Law for Maintaining Social Order .....	148
Table 37. Registered Motor Vehicles and Road Traffic Accidents .....	150
Table 38. Road Traffic Accidents by Types of Vehicle and Road .....	152
Table 39. Assembly and Parade Handled by Police Organizations.....	154
Table 40. Discovered Economic Frauds Handled by Police Organizations .....	156
<b>V . IMMIGRATION</b>	
Table 41. Entry Persons — by Sex, Age, Identity.....	160
Table 42. Entry Persons — by Arriving Point.....	162
Table 43. Exit Persons — by Sex, Age, Identity.....	164
Table 44. Exit Persons — by Departing Point.....	166
Table 45. Foreign Residents and Ferreted Illegal Foreign Residents .....	168
Table 46. Non-household-registered Residents .....	170
Table 47. Foreign Sojourns .....	172
Table 48. Overstayed Foreign Nationals with Resident Visa.....	174
Table 49. Overstayed Foreign Nationals with Tourist Visa.....	176
Table 50. Mini Three-link Transportation.....	178
Table 51. Visit and Interview Applications for Mainland Chinese Spouses Coming to Taiwan to Get Together with Family Members.....	180
Table 52. Subsidies of New Immigrants Development Fund.....	182
Table 53. Immigrant Consultation and Assistance .....	186
<b>VI . FIRE FIGHTING</b>	
Table 54. Inspection and Supervision of Fire Safety Equipment.....	190
Table 55. Number of Fires — by Caught Place.....	192
Table 56. Number of Fires — by Cause.....	194
Table 57. Number of Fires — by Classification and Fire Time.....	196

\*Page\*

Table 58. Losses of Fire Disasters .....	198
Table 59. Number of Fires of Caught Buildings .....	200
Table 60. Fire Services and Call Frequency .....	202
Table 61. Emergency Medical Services.....	204
Table 62. Rescue Treatments of Emergency Medical Services.....	206

**VII. CONSTRUCTION AND PLANNING**

Table 63. Issued Building Construction License — by Month and Use.....	208
Table 64. Issued Building Construction License — by Locality and Use.....	212
Table 65. Issued Building Construction License of the Year — by Locality and Use.....	216
Table 66. Issued Building Construction License — by Month and Material.....	220
Table 67. Issued Building Construction License — by Locality and Material.....	222
Table 68. Issued Building Demolition License — by Month and Use.....	224
Table 69. Issued Building Demolition License — by Locality and Use.....	226
Table 70. Issued Building Usage License — by Month and Use.....	228
Table 71. Issued Building Usage License — by Locality and Use.....	232
Table 72. Issued Building Usage License of the Year — by Locality and Use.....	236
Table 73. Issued Building Usage License — by Month and Material.....	240
Table 74. Issued Building Usage License — by Locality and Material.....	242
Table 75. Issued Building Usage License — by Height.....	244
Table 76. Issued Building Usage License — by Story.....	246
Table 77. Issued Building Usage License — by Landuse Zones.....	248
Table 78. Construction Commencement — by Month and Use.....	250
Table 79. Construction Commencement — by Locality and Use.....	254
Table 80. Construction Commencement of the Year — by Locality and Use.....	258
Table 81. Construction Commencement — by Month and Material.....	262
Table 82. Construction Commencement — by Locality and Material.....	264
Table 83. Visitors and Vehicles of Spots in National (Nature) Parks.....	266

<b>DEFINITION.....</b>	<b>268</b>
------------------------	------------

# 提 要 分 析

## SUMMARY ANALYSIS

## 一、地方行政區劃

現有行政區域包括臺灣省、福建省及新北、臺北、桃園、臺中、臺南、高雄等6個直轄市；臺灣省設11縣、3省轄市，福建省設2縣。

直轄市、縣、省轄市下設368個鄉鎮市區；包括146個鄉、38個鎮、14個縣轄市、170個區。

109年11月底鄉鎮市區下共設7,760個村里，與上月底相同；村里下設有14萬3,721個鄰，較上月底增加7個鄰。平均每個村里有19鄰；平均每個鄰有62戶，以臺北市之110戶為最多，臺中市80戶次之；平均每個村里有1,151戶，以臺北市2,328戶最多，桃園市1,677戶次之。

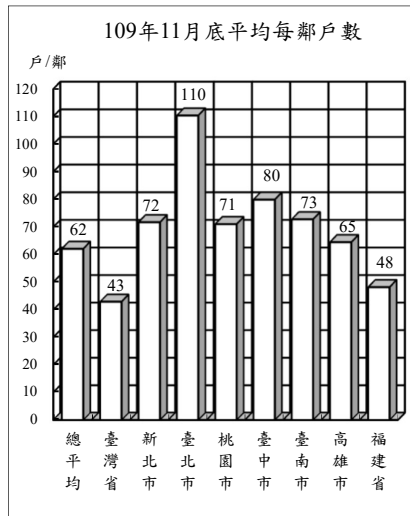

## 地方行政區劃

單位：個

年(月)底別	直轄市、縣、市數			鄉、鎮、市、區數				村、里數	編組鄰數
	直轄市	縣	省轄市	鄉	鎮	縣轄市	區		
民國100年底	5	14	3	153	41	17	157	7,835	147,828
民國101年底	5	14	3	153	41	17	157	7,835	148,358
民國102年底	5	14	3	153	41	17	157	7,839	148,587
民國103年底	5	14	3	152	41	18	157	7,851	148,640
民國104年底	6	13	3	146	38	14	170	7,851	148,400
民國105年底	6	13	3	146	38	14	170	7,851	148,234
民國106年底	6	13	3	146	38	14	170	7,851	148,391
民國107年底	6	13	3	146	38	14	170	7,760	143,574
民國108年底	6	13	3	146	38	14	170	7,760	143,647
民國109年11月底	<b>6</b>	<b>13</b>	<b>3</b>	<b>146</b>	<b>38</b>	<b>14</b>	<b>170</b>	<b>7,760</b>	<b>143,721</b>

- 說明：1. 桃園縣楊梅鎮、蘆竹鄉分別於99年8月及103年6月改制為縣轄市。  
 2. 99年12月25日臺北縣、臺中縣市、臺南縣市、高雄縣市改制或合併為新北市、臺中市、臺南市、高雄市等直轄市，103年12月25日桃園縣升格直轄市，分別自100年、104年起依改制後按區統計。  
 3. 彰化縣員林鎮與苗栗縣頭份鎮分別於104年8月8日與10月5日改制為縣轄市。  
 4. 「臺南市里鄰編組及調整案」分二階段於107年1月29日及107年4月30日起實施。

## 二、人口概況

109年11月底人口數2,356萬3,356人，性比例為98.22，平均每戶2.64人，人口密度為每平方公里651人，其中以臺北市每平方公里9,586人最高。

各直轄市、縣(市)人口中，以新北市403萬594人占17.11%最多、臺中市281萬8,670人占11.96%居次、高雄市276萬6,752人占11.74%再次之。

109年11月出生登記計1萬4,656人，較上月增加4.45%；月粗出生率為0.62‰。死亡登記1萬4,141人，較上月增加4.42%；月粗死亡率為0.60‰。

109年11月結婚登記計9,186對，較上月減少25.82%；月粗結婚率為0.39‰。離婚登記4,209對，較上月增加4.11%；月粗離婚率為0.18‰。

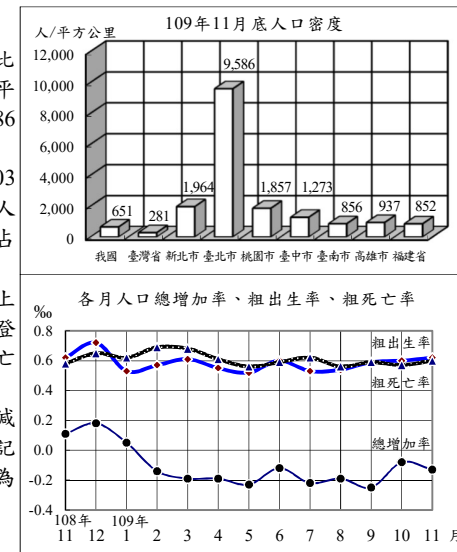

## 戶籍登記

年(月)別	戶數 ①	人口數 ①	戶量 (人/戶)①	人口密度 (人/平方公里)①	動態登記			
					出生人數	死亡人數	結婚對數②	離婚(終止結婚)對數②
民國100年	8,057,761	23,224,912	2.88	641.70	196,627	152,915	165,327	57,008
民國101年	8,186,432	23,315,822	2.85	644.21	229,481	154,251	143,384	55,980
民國102年	8,286,260	23,373,517	2.82	645.81	199,113	155,908	147,636	53,604
民國103年	8,382,699	23,433,753	2.80	647.47	210,383	163,929	149,287	53,190
民國104年	8,468,978	23,492,074	2.77	649.01	213,598	163,858	154,346	53,459
民國105年	8,561,383	23,539,816	2.75	650.32	208,440	172,405	147,861	53,837
民國106年	8,649,000	23,571,227	2.73	651.19	193,844	171,242	138,034	54,412
民國107年	8,734,477	23,588,932	2.70	651.68	181,601	172,784	135,403	54,443
民國108年	8,832,745	23,603,121	2.67	652.07	177,767	176,296	134,524	54,473
民國109年	<b>8,928,167</b>	<b>23,563,356</b>	<b>2.64</b>	<b>650.97</b>	<b>147,702</b>	<b>157,948</b>	<b>106,064</b>	<b>47,342</b>
民國109年11月	<b>8,928,167</b>	<b>23,563,356</b>	<b>2.64</b>	<b>650.97</b>	<b>14,656</b>	<b>14,141</b>	<b>9,186</b>	<b>4,209</b>

附註：①係指年(月)底數；②包含同性登記之資料。

### 三、合作事業及人民團體

109年6月底合作事業社(場)數3,888個，較108年底增加0.54%；合作事業社(場)員數計有個人社員187萬8,897人及法人社員4,752個，分別較108年底減少4.64%及增加0.13%。

109年6月底全國性人民團體計有2萬549個，以社會團體2萬61個占97.63%為最多，職業團體367個占1.79%次之，政治團體121個占0.59%居第3。

社會團體中以學術文化團體4,854個最多，社會服務及慈善團體4,420個次之，經濟業務團體3,787個居第3，三者合計占65.11%；職業團體中包含工業團體157個、商業團體153個及自由職業團體57個；政治團體則為政黨121個。

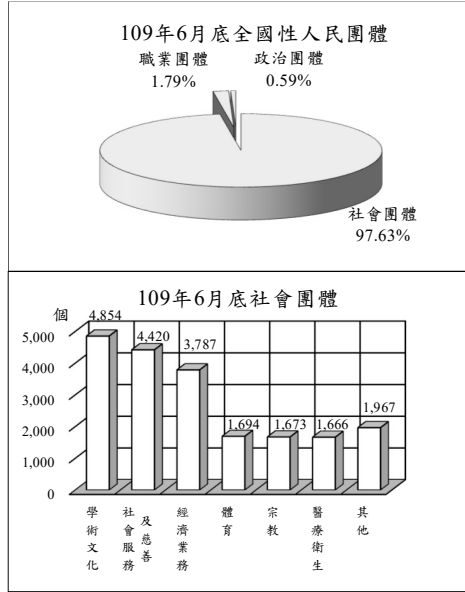

### 合作事業及人民團體

年(月)底別	合作事業			全國性人民團體 (個)						
	社 (場) 數 (個)	個人 社員 (人)	法人 社員 (個)	政治 團體	職業 團體	社會團體				
						學術 文化 團體	社會服 務及慈 善團體	經濟 業務 團體	其他 社會 團體	
民國100年底	4,803	2,762,446	5,768	252	308	2,154	2,263	1,964	3,917	
民國101年底	4,618	2,641,436	5,451	274	314	2,373	2,411	2,107	4,281	
民國102年底	4,533	2,496,537	5,635	291	325	2,534	2,511	2,217	4,488	
民國103年底	4,460	2,345,235	5,441	305	332	2,639	2,643	2,373	4,708	
民國104年底	4,324	2,211,438	5,346	334	340	3,405	3,071	2,630	5,265	
民國105年底	4,260	2,130,344	4,994	353	350	3,719	3,324	2,883	5,613	
民國106年底	4,111	2,081,936	4,976	378	354	3,881	3,492	3,035	5,869	
民國107年底	4,004	1,999,715	5,096	339	359	4,295	3,887	3,379	6,331	
民國108年底	3,867	1,970,339	4,746	336	366	4,690	4,240	3,684	6,825	
民國109年6月底	<b>3,888</b>	<b>1,878,897</b>	<b>4,752</b>	<b>121</b>	<b>367</b>	<b>4,854</b>	<b>4,420</b>	<b>3,787</b>	<b>7,000</b>	

### 四、土地、建物登記

109年11月受理各項土地登記42萬3,631筆、面積2億7,705萬平方公尺，分別較上月增加12.37%及減少19.96%；其中標示變更登記7萬1,137筆、面積9,525萬平方公尺，所有權第一次登記3,583筆、面積270萬平方公尺，所有權移轉登記19萬7,316筆、面積1億1,943萬平方公尺，他項權利登記15萬1,595筆、面積5,967萬平方公尺。

109年11月受理各項建物登記17萬7,395棟、面積3,328萬平方公尺，分別較上月增加7.21%及減少1.35%；其中標示變更登記2萬4,691棟、面積1,113萬平方公尺，所有權第一次登記1萬397棟、面積239萬平方公尺，所有權移轉登記4萬3,321棟、面積532萬平方公尺，他項權利登記9萬8,986棟、面積1,444萬平方公尺。

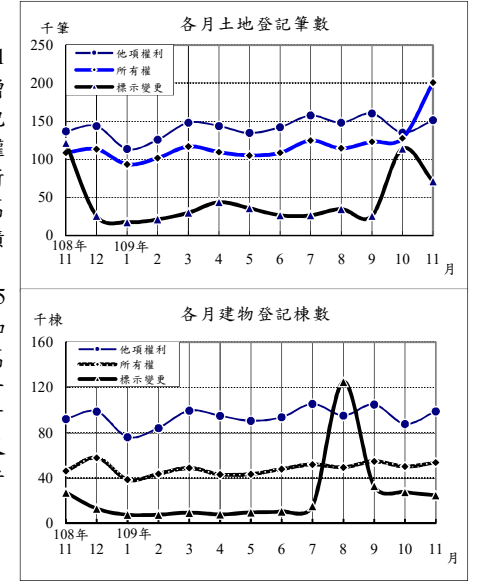

### 土地、建物登記概況

年(月)別	土地登記 (筆)				建物登記 (棟)			
	標示 變更 登記	所有權登記		他項 權利 登記	標示 變更 登記	所有權登記		他項 權利 登記
		第一次 登記	移轉 登記			第一次 登記	移轉 登記	
民國100年	548,642	12,950	1,791,878	1,557,900	167,893	93,632	497,739	1,021,432
民國101年	512,978	12,446	1,325,426	1,558,851	209,605	102,385	454,908	1,041,267
民國102年	511,250	9,687	1,434,988	1,727,285	212,714	111,093	503,628	1,126,658
民國103年	502,127	11,872	1,364,589	1,684,704	176,427	115,865	457,911	1,120,365
民國104年	480,367	13,413	1,392,421	1,531,152	218,780	126,742	438,047	1,051,595
民國105年	431,646	13,131	1,129,131	1,446,163	168,271	122,307	378,661	1,031,160
民國106年	431,428	10,913	1,180,807	1,503,681	176,322	110,419	405,806	1,060,117
民國107年	465,330	10,863	1,208,337	1,595,620	152,665	116,589	418,546	1,131,387
民國108年	409,334	10,267	1,258,113	1,610,634	151,588	119,459	456,234	1,105,479
民國109年	<b>446,716</b>	<b>7,776</b>	<b>1,318,913</b>	<b>1,561,669</b>	<b>278,187</b>	<b>102,140</b>	<b>423,568</b>	<b>1,031,506</b>
民國109年11月	<b>71,137</b>	<b>3,583</b>	<b>197,316</b>	<b>151,595</b>	<b>24,691</b>	<b>10,397</b>	<b>43,321</b>	<b>98,986</b>

## 五、治安維護

109年11月警察機關處理刑事案件總計2萬2,867件，較上月增加13.09%；其中竊盜占15.35%，暴力犯罪占0.24%，其他占84.41%；暴力犯罪中以強盜搶奪占41.07%為最多。

109年11月嫌疑犯人數2萬3,409人，較上月增加4.17%；其中12歲~未滿18歲之少年嫌疑犯733人占3.13%，較上月增加2.66%。

109年11月道路交通事故(A1+A2)3萬1,281件，較上月增加12.03%，死亡147人，較上月減少6.37%，受傷4萬1,437人，較上月增加11.02%。

109年11月集會遊行328件，較上月減少3.81%，其中未申請178件占54.27%。

109年11月查獲經濟案件1,326件，較上月增加63.30%；其中侵害智慧財產權670件最多，違反金融95件次之。

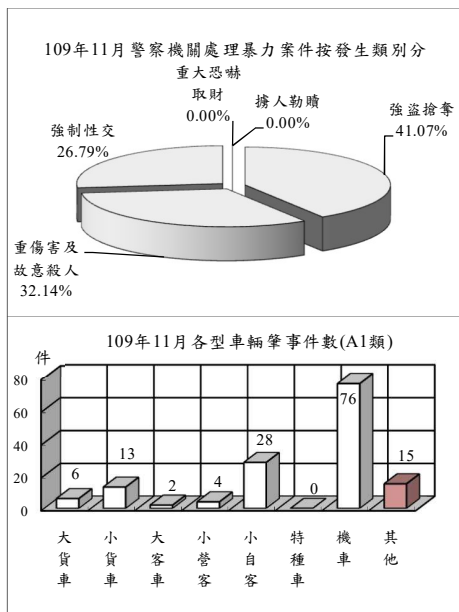

## 治安維護

年(月)別	刑事案件			道路交通事故(A1+A2)			集會遊行件數(件)	查獲經濟案件(件)
	發生件數(件)	嫌疑犯(人)		車輛肇事事件數(件)	死亡人數(人)	受傷人數(人)		
		少年	其他					
民國100年	347,674	260,356	13,103	235,776	2,117	315,201	5,298	10,621
民國101年	317,356	262,058	15,078	249,465	2,040	334,082	3,728	10,008
民國102年	298,967	255,310	12,038	278,388	1,928	373,568	2,365	10,293
民國103年	306,300	261,603	10,969	307,842	1,819	413,229	14,751	8,310
民國104年	297,800	269,296	11,002	305,413	1,696	410,073	5,786	8,428
民國105年	294,831	272,817	9,775	305,556	1,604	403,906	4,967	7,203
民國106年	293,453	287,294	10,499	296,826	1,517	394,198	3,908	7,020
民國107年	284,538	291,621	8,893	320,315	1,493	428,049	27,134	6,900
民國108年	268,349	277,664	9,441	341,972	1,849	456,378	7,288	7,748
民國109年	<b>238,366</b>	<b>260,394</b>	<b>9,336</b>	<b>305,857</b>	<b>1,691</b>	<b>406,104</b>	<b>5,060</b>	<b>10,259</b>
民國109年11月	<b>22,867</b>	<b>23,409</b>	<b>733</b>	<b>31,281</b>	<b>147</b>	<b>41,437</b>	<b>328</b>	<b>1,326</b>

## 六、移民

109年11月入國(境)5萬3,238人次，較上月增加24.21%；其中有戶籍國民占60.22%，外國人占34.76%，大陸地區人民占2.25%及香港澳門居民占1.52%；15至64歲者占87.77%。

109年11月出國(境)3萬7,526人次，較上月減少14.14%；其中有戶籍國民占63.07%，外國人占33.10%，大陸地區人民占2.49%及香港澳門居民占1.09%；15至64歲者占90.09%。

109年11月底合法居留外僑79萬2,401人，較上月底增加0.57%；年滿15歲以上居留外僑之中，經濟活動以外籍移工63萬6,719人占81.12%最多，其他職業4萬6,786人占5.96%次之。

109年11月查處違法外來人口2,724人，較上月增加10.28%；其中以具違法行為事實之逾期(含非法入境、漏(跳)船船員及尚未入境之違法外來人口)1,962人次最多，單純逾期693人次之。

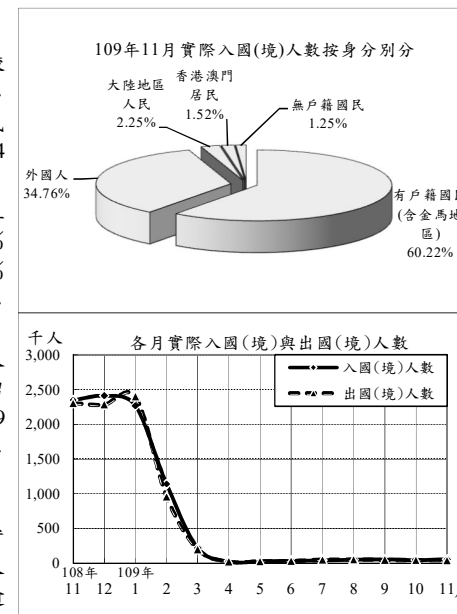

## 入出國(境)及移民概況

年(月)別	實際入國(境)人數(千人次)			實際出國(境)人數(千人次)			合法居留外僑(人)①	查處違法外來人口(人)
	有戶籍國民	外國人	其他	有戶籍國民	外國人	其他		
民國100年	15,649	9,561	3,589	15,567	9,584	3,517	466,206	16,194
民國101年	17,491	10,180	3,832	17,464	10,240	3,763	483,921	24,284
民國102年	19,072	11,056	4,096	18,960	11,053	4,010	525,109	27,169
民國103年	21,707	11,797	4,687	21,615	11,845	4,592	629,633	25,639
民國104年	23,601	13,161	4,883	23,542	13,183	4,819	637,843	30,582
民國105年	25,228	14,538	5,703	25,217	14,589	5,635	671,375	33,326
民國106年	26,397	15,657	6,453	26,307	15,655	6,384	717,736	35,760
民國107年	27,623	16,557	6,846	27,640	16,645	6,780	758,583	36,548
民國108年	29,033	17,169	7,518	28,940	17,101	7,476	785,341	47,438
民國109年	<b>3,931</b>	<b>2,575</b>	<b>1,077</b>	<b>3,858</b>	<b>2,315</b>	<b>1,214</b>	<b>792,401</b>	<b>29,701</b>
民國109年11月	<b>53</b>	<b>32</b>	<b>19</b>	<b>38</b>	<b>24</b>	<b>12</b>	<b>792,401</b>	<b>2,724</b>

附註：①係指年(月)底數。



## 七、消防與緊急救護

109年11月火災事故1,899次，較上月減少12.65%；原因以遺留火種270次占14.22%最多，電器因素234次占12.32%次之。

109年11月火災事故死亡6人、受傷31人；死傷原因以有害氣體17人最多，火焰灼燒9人次之。被毀損房屋298間；被毀損車輛135輛，其中小型車62輛最多，機車35輛次之；財物損失估計7,610萬元，較上月增加90.00%。

109年11月火災事故出動人員4萬8,043人次，較上月減少7.41%；救出人數94人，較上月增加1.85倍。

109年11月消防單位受理救護案件救護出勤9萬6,491次，較上月增加0.21%。急救送醫7萬7,096人次，較上月增加0.65%；其中車禍受傷2萬8,253人次占36.65%最多，急病2萬5,869人次占33.55%居次。

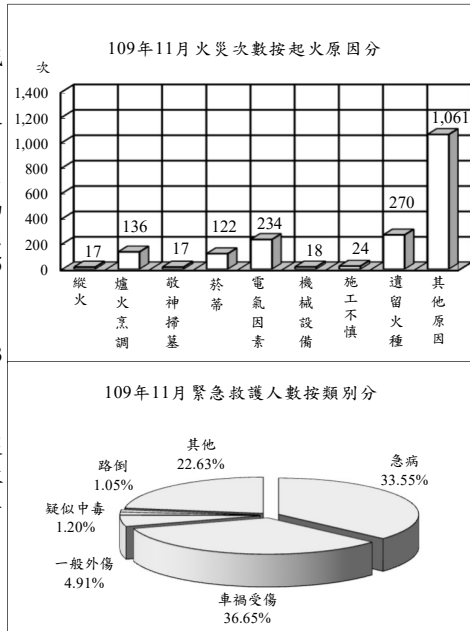

## 消防與緊急救護

年(月)別	火災事故								急救送醫人次
	發生次數(次)	出動人次(人次)	救出人數(人)	死亡人數(人)	受傷人數(人)	被毀損房屋數(間)	被毀損車輛數(輛)	財物損失估值(百萬元)	
民國100年	1,772	335,992	570	97	288	1,029	567	553	817,927
民國101年	1,574	397,510	471	142	286	907	614	694	826,076
民國102年	1,451	449,100	348	92	189	1,204	627	533	826,839
民國103年	1,417	511,977	533	124	244	1,263	658	436	878,849
民國104年	1,704	587,599	569	117	733	1,477	802	531	891,562
民國105年	1,856	476,654	494	169	261	1,568	836	459	906,603
民國106年	30,464	571,358	968	178	302	5,614	2,060	691	891,508
民國107年	27,922	563,457	1,390	173	290	5,302	1,920	596	897,081
民國108年	22,866	541,241	1,743	150	478	4,339	1,796	1,442	905,951
民國109年	<b>20,687</b>	<b>525,619</b>	<b>1,505</b>	<b>145</b>	<b>436</b>	<b>3,688</b>	<b>1,926</b>	<b>528</b>	<b>811,548</b>
民國109年11月	<b>1,899</b>	<b>48,043</b>	<b>94</b>	<b>6</b>	<b>31</b>	<b>298</b>	<b>135</b>	<b>76</b>	<b>77,096</b>

說明：火災次數106年以前依據「火災成災標準及認定標準」公布，106年起變更統計範圍，將火災次數細分為A1、A2及A3類，其中A1類係指造成人員死亡之火災案件；A2類指造成人員受傷、涉及糾紛、縱火案件或起火原因待查之火災案件；A3類指非屬A1、A2類，由分隊填具「火災案件搶救出勤紀錄表」完成者，由於統計範圍不同，不宜與之前資料比較。

## 八、營建管理

109年11月核發建造執照2,225件、總樓地板面積313萬4,086平方公尺，分別較上月增加23.27%及減少1.94%；其中以住宅用面積201萬4,976平方公尺占64.29%為最多，工業、倉儲類面積52萬3,066平方公尺占16.69%居次；按構造別分，以混凝土構造面積239萬3,325平方公尺占76.36%最多。

109年11月核發拆除執照257件、總樓地板面積17萬1,141平方公尺，分別較上月增加20.66%及減少31.77%。

109年11月核發使用執照1,860件、總樓地板面積280萬4,510平方公尺，分別較上月增加10.98%及36.02%；其中以住宅用面積150萬8,133平方公尺占53.78%為最多，工業、倉儲類55萬3,772平方公尺占19.75%居次；按構造別分，以混凝土構造面積199萬9,366平方公尺占71.29%最多。

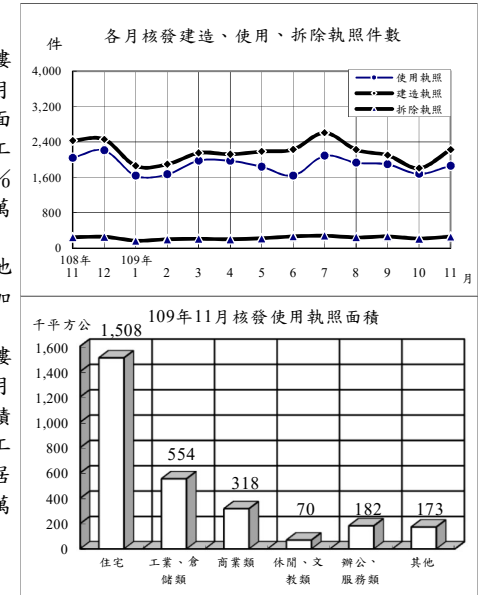

## 營建管理

年(月)別	建造執照			拆除執照		使用執照		
	核發件數(件)	總樓地板面積(千平方公尺)	工程造价(百萬元)	核發件數(件)	總樓地板面積(千平方公尺)	核發件數(件)	總樓地板面積(千平方公尺)	工程造价(百萬元)
民國100年	33,161	34,148	278,145	2,376	2,380	26,250	25,885	190,240
民國101年	31,237	32,883	274,087	2,529	2,208	26,903	27,761	215,964
民國102年	33,531	39,760	350,522	2,882	2,425	28,014	28,772	230,496
民國103年	31,994	38,635	325,743	2,668	2,072	28,806	31,718	267,940
民國104年	27,643	32,596	275,098	2,392	1,771	28,835	32,868	271,666
民國105年	22,511	26,235	222,233	2,379	1,844	23,552	29,988	257,137
民國106年	25,035	29,884	261,866	2,403	2,035	22,506	28,818	249,050
民國107年	27,344	33,984	295,233	2,496	2,158	22,860	28,366	244,789
民國108年	27,143	36,928	335,555	2,550	2,228	22,026	26,489	231,470
民國109年	<b>23,390</b>	<b>37,583</b>	<b>338,303</b>	<b>2,501</b>	<b>2,329</b>	<b>20,163</b>	<b>25,278</b>	<b>220,393</b>
民國109年11月	<b>2,225</b>	<b>3,134</b>	<b>28,663</b>	<b>257</b>	<b>171</b>	<b>1,860</b>	<b>2,805</b>	<b>25,320</b>



# 統計表

## STATISTICAL TABLES

\*表列數字無論總數與細數均由電腦整理，其尾數採四捨五入法計列，故細數之和與總數未必絕對一致。

\*表列一〇九年資料，靜態欄為一〇九年十一月(季報為一〇九年第三季)底數，動態欄為至一〇九年十一月(季報為至一〇九年第三季)累計數。

\*表列人口成長率、性比例、戶量、人口密度、粗出生率、粗死亡率、粗結婚率、粗離婚率、刑案發生率、犯罪人口率、破獲率、少年嫌疑犯比率、機動車輛肇事率、消防安全檢查合格率、大陸地區配偶申請來臺團聚面談不予通過比率之「較上月(期)增減」與「較上年同月(期)增減」為增減數。

\*表內福建省係指金門縣及連江縣。

\*表列縣 C. 為County之簡寫。

\*因應九十九年十二月二十五日臺北縣、臺中縣市、臺南縣市、高雄縣市改制或合併為直轄市，自一〇〇年起相關報表區域別均依改制後縣市排序；一〇三年十二月二十五日桃園縣升格桃園市，區域別自一〇四年一月資料起配合調整。

表1. 內政統計指標

年(月)別 Year(Month)	戶 政						
	戶數 (千戶) (1)	總人數 (千人) (1)	人口 成長率 (1)	性比例 (女=100) (1)	戶量 (人/戶) (1)	人口密度 (人/平方 公里) (1)	粗出生 率
	Households (1,000H.)	Population (1,000 Persons)	Rate of Growth (o/oo)	Sex Ratio (Female =100)	Mean Size of Households (Persons/ Household)	Population Density (Persons per km <sup>2</sup> )	Crude Birth Rate (o/oo)
一〇〇年 2011	8,058	23,225	2.71	100.57	2.88	641.70	8.48
一〇一年 2012	8,186	23,316	3.91	100.26	2.85	644.21	9.86
一〇二年 2013	8,286	23,374	2.47	99.96	2.82	645.81	8.53
一〇三年 2014	8,383	23,434	2.58	99.68	2.80	647.47	8.99
一〇四年 2015	8,469	23,492	2.49	99.42	2.77	649.00	9.10
一〇五年 2016	8,561	23,540	2.03	99.14	2.75	650.32	8.86
一〇六年 2017	8,649	23,571	1.33	98.89	2.73	651.19	8.23
一〇七年 2018	8,734	23,589	0.75	98.63	2.70	651.68	7.70
一〇八年 2019	8,833	23,603	0.60	98.38	2.67	652.07	7.53
十一月 Nov.	8,830	23,599	0.11	98.40	2.67	651.95	0.62
十二月 Dec.	8,833	23,603	0.18	98.38	2.67	652.07	0.72
<b>一〇九年 2020</b>	<b>8,928</b>	<b>23,563</b>	<b>-1.68</b>	<b>98.22</b>	<b>2.64</b>	<b>650.97</b>	<b>6.26</b>
一月 Jan.	8,835	23,604	0.05	98.36	2.67	652.10	0.53
二月 Feb.	8,841	23,601	-0.14	98.33	2.67	652.01	0.57
三月 Mar.	8,848	23,596	-0.19	98.31	2.67	651.89	0.61
四月 Apr.	8,855	23,592	-0.19	98.30	2.66	651.76	0.55
五月 May	8,866	23,587	-0.23	98.29	2.66	651.62	0.52
六月 June	8,874	23,584	-0.12	98.27	2.66	651.54	0.60
七月 July	8,885	23,579	-0.22	98.26	2.65	651.40	0.53
八月 Aug.	8,903	23,574	-0.19	98.25	2.65	651.28	0.54
九月 Sept.	8,922	23,568	-0.25	98.24	2.64	651.11	0.59
十月 Oct.	8,924	23,566	-0.08	98.23	2.64	651.06	0.60
十一月 Nov.	8,928	23,563	-0.13	98.22	2.64	650.97	0.62
較上月增減(%) VS. with Last Month	0.05	-0.01	-0.05	-0.01	-0.00	-0.09	0.03
較上年同月增減(%) VS. with Last Year	1.11	-0.15	-0.24	-0.19	-0.03	-0.98	-0.00

說明：(1)係指年(月)底數。

TABLE 1. STATISTICAL INDICATORS OF INTERIOR

Population Affairs			民 政 Civil Affairs			
粗死亡率 率	粗結婚 率	粗離婚 率	鄉鎮 市區數 (1)	村里數 (1)	政黨數 (1)	全國性 政治 團體數 (1)
Crude Death Rate (o/oo)	Crude Marriage Rate (o/oo)	Crude Divorce Rate (o/oo)	Town- ships, Cities & Districts	Villages	Political Parties	National Political Associations
6.59	7.13	2.46	368	7,835	209	43
6.63	6.16	2.41	368	7,835	231	43
6.68	6.32	2.30	368	7,839	247	44
7.00	6.38	2.27	368	7,851	259	46
6.98	6.58	2.28	368	7,851	287	47
7.33	6.29	2.29	368	7,851	305	48
7.27	5.86	2.31	368	7,851	328	50
7.33	5.74	2.31	368	7,760	290	49
7.47	5.70	2.31	368	7,760	291	45
0.58	0.53	0.19	368	7,760	292	46
0.65	0.59	0.19	368	7,760	291	45
<b>6.70</b>	<b>4.50</b>	<b>2.01</b>	<b>368</b>	<b>7,760</b>	<b>128</b>	<b>—</b>
0.62	0.54	0.16	368	7,760	292	45
0.69	0.47	0.18	368	7,760	293	44
0.68	0.40	0.20	368	7,760	297	42
0.61	0.29	0.17	368	7,760	240	24
0.56	0.65	0.19	368	7,760	128	1
0.59	0.29	0.18	368	7,760	121	—
0.62	0.35	0.21	368	7,760	121	—
0.56	0.28	0.19	368	7,760	121	—
0.59	0.31	0.19	368	7,760	122	—
0.57	0.53	0.17	368	7,760	122	—
0.60	0.39	0.18	368	7,760	128	—
0.03	-0.14	0.01	—	—	4.92	--
0.02	-0.14	-0.01	—	—	-56.16	-100.00

Note: (1)The data refers to End of Year(Month).

表1. 內政統計指標(續1)

年(月)別 Year(Month)	合作事業及人民團體 Cooperative and Civil Associations				
	合作事業社(場)數 (1) No. of Cooperatives	合作事業社(場)員數 (1) No. of Cooperative Members		全國性職業團體數 (1) National Occupational Associations	全國性社會團體數 (1) National Social Associations
		個人社員(人) Individual Member (Persons)	法人社員(個) No. of Legal Persons		
一〇〇年 2011	4,803	2,762,446	5,768	308	10,298
一〇一年 2012	4,618	2,641,436	5,451	314	11,172
一〇二年 2013	4,533	2,496,537	5,635	325	11,750
一〇三年 2014	4,460	2,345,235	5,441	332	12,363
一〇四年 2015	4,324	2,211,438	5,346	340	14,371
一〇五年 2016	4,260	2,130,344	4,994	350	15,539
一〇六年 2017	4,111	2,081,936	4,976	354	16,277
一〇七年 2018	4,004	1,999,715	5,096	359	17,892
一〇八年 2019	3,867	1,970,339	4,746	366	19,439
十一月 Nov.					
十二月 Dec.	3,867	1,970,339	4,746	366	19,439
<b>一〇九年 2020</b>					
一月 Jan.					
二月 Feb.					
三月 Mar.					
四月 Apr.					
五月 May					
六月 June	3,888	1,878,897	4,752	367	20,061
七月 July					
八月 Aug.					
九月 Sept.					
十月 Oct.					
十一月 Nov.					
較上月增減(%) VS. with Last Month	0.54	-4.64	0.13	0.27	3.20
較上年同月增減(%) VS. with Last Year	-1.29	-2.83	-0.34	0.82	7.37

TABLE 1. STATISTICAL INDICATORS OF INTERIOR (CONT. 1)

地政 Land Administration				消防 Fire Protection		
土地所有權第一次登記(筆) Initial Land Ownership Registration (Plots)	土地標示變更、移轉、他項權利筆數(千筆) Change, Transfer & Others of Land (1,000 Plots)	建物第一次登記(千棟) Initial Building Registration (1,000 Buildings)	建物標示變更、移轉、他項權利棟數(千棟) Change, Transfer & Others of Buildings (1,000 Buildings)	消防安全督察列管數(家) (1) Supervision of Safety Installation (Houses)	消防安全檢查件次(件次) Inspection of Safety Installation (Cases)	消防安全檢查合格率(%) Qualified Cases of Inspection of Safety Installation (%)
12,950	3,898	94	1,687	167,922	327,464	85.37
12,446	3,397	102	1,706	175,566	317,612	86.09
9,687	3,674	111	1,843	197,984	335,436	86.86
11,872	3,551	116	1,755	189,296	325,367	86.03
13,413	3,404	127	1,708	211,200	317,309	85.29
13,131	3,007	122	1,578	212,618	294,264	85.65
10,913	3,116	110	1,642	217,989	298,220	86.90
10,863	3,269	117	1,703	225,836	290,527	88.28
10,267	3,278	119	1,713	231,039	313,890	86.56
4,213	363	9	157	231,495	31,245	86.30
1,463	282	13	157	231,039	34,380	86.31
<b>7,776</b>	<b>3,327</b>	<b>102</b>	<b>1,733</b>	<b>240,232</b>	<b>277,754</b>	<b>86.68</b>
252	224	7	115	231,493	18,298	88.29
68	249	8	128	232,387	20,800	85.40
80	295	9	149	233,323	25,369	87.89
151	297	8	138	233,658	25,633	87.88
93	276	9	135	234,611	22,658	84.15
76	277	10	142	235,593	25,910	85.58
77	309	9	164	236,860	34,683	90.42
438	297	9	260	237,992	25,088	89.35
77	309	11	182	238,906	22,561	85.99
2,881	374	11	154	239,663	25,895	82.40
3,583	420	10	167	240,232	30,859	85.12
24.37	12.28	-5.23	8.09	0.24	19.17	2.72
-14.95	15.85	15.70	6.56	3.77	-1.24	-1.18

表1. 內政統計指標(續2完)

年(月)別 Year(Month)	Fire Fighting				移民 Immigration			
	火災發生 次數 (次) No. of Fires (Times)	火災被 毀損房屋 (間) Burn-out & Damaged Houses (Houses)	火災 死傷人數 (人) Death & Injured Casualties (Persons)	消防急救 送醫人次 (人次) Persons Rescued in Emergency (Person- Times)	出境人數 (千人次) Exit Persons (1,000 Person- Times)	合法居留 外僑人數 (千人) Foreign Residents (1,000 Persons)	刑案 發生件數 (千件) Offenses Known to Police (1,000 Cases)	破獲嫌 疑犯人數 (千人) Offenders Cleared (1,000 Persons)
一〇〇年 2011	1,772	1,029	385	817,927	15,567	466.2	347.7	260.4
一〇一年 2012	1,574	907	428	826,076	17,464	483.9	317.4	262.1
一〇二年 2013	1,451	1,204	281	826,839	18,960	525.1	299.0	255.3
一〇三年 2014	1,417	1,263	368	878,849	21,615	629.6	306.3	261.6
一〇四年 2015	1,704	1,477	850	891,562	23,542	637.8	297.8	269.3
一〇五年 2016	1,856	1,568	430	906,603	25,217	671.4	294.8	272.8
一〇六年 2017	30,464	5,614	480	891,508	26,307	717.7	293.5	287.3
一〇七年 2018	27,922	5,302	463	897,081	27,640	758.6	284.5	291.6
一〇八年 2019	22,866	4,339	628	905,951	28,940	785.3	268.3	277.7
十一月 Nov.	2,292	320	57	76,461	2,303	797.4	21.8	22.4
十二月 Dec.	1,680	304	58	80,795	2,283	785.3	21.6	22.2
<b>一〇九年 2020</b>	<b>20,687</b>	<b>3,688</b>	<b>581</b>	<b>810,893</b>	<b>3,858</b>	<b>792.4</b>	<b>238.4</b>	<b>260.4</b>
一月 Jan.	1,896	358	38	80,149	2,399	741.7	18.5	19.0
二月 Feb.	2,212	308	62	68,893	956	794.9	21.0	22.4
三月 Mar.	2,504	318	65	69,054	197	802.4	23.7	25.8
四月 Apr.	2,148	409	105	65,567	21	797.9	21.9	23.9
五月 May	1,909	441	48	71,426	26	793.3	22.7	25.4
六月 June	1,513	367	41	74,908	30	788.1	21.4	23.5
七月 July	1,750	306	52	78,445	48	782.2	22.4	25.1
八月 Aug.	1,197	269	35	75,914	53	781.0	22.7	25.6
九月 Sept.	1,485	319	42	73,495	45	783.3	21.0	23.9
十月 Oct.	2,174	295	56	76,601	44	787.9	20.2	22.5
十一月 Nov.	1,899	298	37	76,441	38	792.4	22.9	23.4
較上月增減(%) VS. with Last Month	-12.65	1.02	-33.93	-0.21	-14.14	0.57	13.09	4.17
較上年同月增減(%) VS. with Last Year	-17.15	-6.88	-35.09	-0.03	-98.37	-0.63	4.69	4.43

TABLE 1. STATISTICAL INDICATORS OF INTERIOR (END)

警政 Police Administration						營建 Construction & Planning		
少年 嫌疑犯 人數 (千人) Juvenile Offenders (1,000 Persons)	機動車輛 肇事事件數 (件) Road Traffic Accidents (Cases)	機動車輛 肇事率 (件/萬輛) Traffic Accident Rate(Cases/ 10,000V.)	道路交通 事故死傷 人數(人) Casualties Caused by Road Traffic Accidents (Persons)	處理 集會遊行 (件) No.of Assembly and Parade (Cases)	處理 經濟案件 (件) Economic Frauds (Cases)	核發建築 物建造執 照件數 (件) Construction License (Cases)	核發建築 物使用執 照件數 (件) Usage License (Cases)	核發建築 物拆除執 照件數 (件) Demolition License (Cases)
13.1	235,776	107.30	317,318	5,298	10,621	33,161	26,250	2,376
15.1	249,465	111.94	336,122	3,728	10,008	31,237	26,903	2,529
12.0	278,388	126.80	375,496	2,365	10,293	33,531	28,014	2,882
11.0	307,842	143.67	415,048	14,751	8,310	31,994	28,806	2,668
11.0	305,413	143.08	411,769	5,786	8,428	27,643	28,837	2,392
9.8	305,556	142.41	405,510	4,970	7,203	22,511	23,552	2,379
10.5	296,826	137.37	395,715	3,908	7,020	25,035	22,506	2,403
8.9	320,315	147.02	429,542	27,134	6,900	27,344	22,860	2,496
9.4	341,972	155.50	458,227	7,288	7,748	27,143	22,026	2,550
0.7	31,078	14.08	42,189	1,310	881	2,427	2,036	243
0.7	32,712	14.80	43,490	2,919	577	2,457	2,208	254
<b>9.3</b>	<b>305,857</b>	<b>137.70</b>	<b>407,899</b>	<b>5,060</b>	<b>10,259</b>	<b>23,390</b>	<b>20,163</b>	<b>2,501</b>
0.6	29,763	13.46	39,514	1,920	575	1,857	1,634	167
0.7	24,947	11.28	33,136	232	851	1,893	1,665	197
1.0	26,934	12.17	35,959	237	752	2,150	1,975	209
0.9	25,089	11.33	33,673	217	837	2,120	1,971	199
1.0	27,898	12.60	37,016	315	1,101	2,182	1,837	218
1.0	28,700	12.95	38,470	308	768	2,231	1,637	263
1.0	28,971	13.06	38,857	401	1,158	2,606	2,087	277
1.0	27,847	12.54	36,755	386	991	2,224	1,928	240
0.8	26,504	11.91	35,454	375	1,088	2,097	1,893	261
0.7	27,923	12.53	37,481	341	812	1,805	1,676	213
0.7	31,281	14.03	41,584	328	1,326	2,225	1,860	257
2.66	12.03	1.49	10.95	-3.81	63.30	23.27	10.98	20.66
3.68	0.65	-0.06	-1.43	-74.96	50.51	-8.32	-8.64	5.76

表2. 村里鄰戶數暨現住人口—按月別分

年(月)底別	土地面積 (平方公里)	鄉鎮市區數	村里數	編組鄰數	戶數
End of Year (Month)	Area (Km <sup>2</sup> )	Townships, Cities & Districts	Villages	Organized Neighbor- hoods	Households
一〇〇年 2011	36,192.8155	368	7,835	147,828	8,057,761
一〇一年 2012	36,192.8155	368	7,835	148,358	8,186,432
一〇二年 2013	36,192.8155	368	7,839	148,587	8,286,260
一〇三年 2014	36,192.8155	368	7,851	148,640	8,382,699
一〇四年 2015	36,197.0669	368	7,851	148,400	8,468,978
一〇五年 2016	36,197.0669	368	7,851	148,234	8,561,383
一〇六年 2017	36,197.0669	368	7,851	148,391	8,649,000
一〇七年 2018	36,197.0669	368	7,760	143,574	8,734,477
一〇八年 2019	36,197.0669	368	7,760	143,647	8,832,745
十一月 Nov.	36,197.0669	368	7,760	143,647	8,830,422
十二月 Dec.	36,197.0669	368	7,760	143,647	8,832,745
<b>一〇九年 2020</b>	<b>36,197.0669</b>	<b>368</b>	<b>7,760</b>	<b>143,721</b>	<b>8,928,167</b>
一月 Jan.	36,197.0669	368	7,760	143,653	8,835,281
二月 Feb.	36,197.0669	368	7,760	143,654	8,841,182
三月 Mar.	36,197.0669	368	7,760	143,659	8,848,368
四月 Apr.	36,197.0669	368	7,760	143,659	8,854,938
五月 May	36,197.0669	368	7,760	143,664	8,865,759
六月 June	36,197.0669	368	7,760	143,668	8,874,204
七月 July	36,197.0669	368	7,760	143,673	8,884,763
八月 Aug.	36,197.0669	368	7,760	143,684	8,903,119
九月 Sept.	36,197.0669	368	7,760	143,709	8,921,682
十月 Oct.	36,197.0669	368	7,760	143,714	8,923,738
十一月 Nov.	36,197.0669	368	7,760	143,721	8,928,167
較上月增減(%) VS. with Last Month	—	—	—	0.00	0.05
較上年同月增減(%) VS. with Last Year	—	—	—	0.22	1.11

資料來源：本部戶政司。

說明：1. 100年9月高雄市小港區因配合高雄 港洲際貨櫃中心第一期工程計畫填築用地擴大，面積增加1,3488平方公里。  
2. 104年4月高雄市小港區因配合高雄港洲際貨櫃中心第二期工程計畫填築用地擴大，面積增加4,2365平方公里。  
3. 104年12月南沙太平島交通基礎建設工程竣工，增加面積0.0149平方公里。

TABLE 2. NUMBER OF VILLAGES, NEIGHBORHOODS, HOUSEHOLDS AND RESIDENT POPULATION - BY MONTH

人口數 (人)		Population (Persons)		性別比例 (每百女子 所當男子數)	戶量 (人/戶)	人口密度 (人/平方公里)
合計 Total	增加率	男性	女性			
人數 Persons	增加率 Increase Rate (o/oo)	Male	Female	Sex Ratio (Female=100)	Mean Size of Households (Persons/ Household)	Population Density (Persons per Km <sup>2</sup> )
23,224,912	2.71	11,645,674	11,579,238	100.57	2.88	641.70
23,315,822	3.91	11,673,319	11,642,503	100.26	2.85	644.21
23,373,517	2.47	11,684,674	11,688,843	99.96	2.82	645.81
23,433,753	2.58	11,697,971	11,735,782	99.68	2.80	647.47
23,492,074	2.49	11,712,047	11,780,027	99.42	2.77	649.00
23,539,816	2.03	11,719,270	11,820,546	99.14	2.75	650.32
23,571,227	1.33	11,719,580	11,851,647	98.89	2.73	651.19
23,588,932	0.75	11,712,913	11,876,019	98.63	2.70	651.68
23,603,121	0.60	11,705,186	11,897,935	98.38	2.67	652.07
23,598,776	0.11	11,704,260	11,894,516	98.40	2.67	651.95
23,603,121	0.18	11,705,186	11,897,935	98.38	2.67	652.07
<b>23,563,356</b>	<b>-1.68</b>	<b>11,675,605</b>	<b>11,887,751</b>	<b>98.22</b>	<b>2.64</b>	<b>650.97</b>
23,604,265	0.05	11,704,308	11,899,957	98.36	2.67	652.10
23,600,903	-0.14	11,701,322	11,899,581	98.33	2.67	652.01
23,596,493	-0.19	11,697,977	11,898,516	98.31	2.67	651.89
23,591,920	-0.19	11,694,751	11,897,169	98.30	2.66	651.76
23,586,562	-0.23	11,691,334	11,895,228	98.29	2.66	651.62
23,583,823	-0.12	11,689,221	11,894,602	98.27	2.66	651.54
23,578,705	-0.22	11,685,947	11,892,758	98.26	2.65	651.40
23,574,334	-0.19	11,683,160	11,891,174	98.25	2.65	651.28
23,568,378	-0.25	11,679,669	11,888,709	98.24	2.64	651.11
23,566,471	-0.08	11,677,788	11,888,683	98.23	2.64	651.06
23,563,356	-0.13	11,675,605	11,887,751	98.22	2.64	650.97
-0.01	-0.05	-0.02	-0.01	-0.01	-0.00	-0.09
-0.15	-0.24	-0.24	-0.06	-0.19	-0.03	-0.98

Source : Dept. of Household Registration, MOI.

Note : 1. The area of Kaohsiung increased 1,3488 square kilometers because the Siaogang District reclaimed land from the sea for the area expansion of the Intercontinental Container Terminal Project-Phase 1 in the Port of Kaohsiung in Sept. 2011.  
2. The area of Kaohsiung increased 4,2365 square kilometers because the Siaogang District reclaimed land from the sea for the area expansion of the Intercontinental Container Terminal Project-Phase 2 in the Port of Kaohsiung in Apr. 2015.  
3. The area of Nansha Island has increased 0.0149 square kilometers because Taiping Island's transport infrastructure renovation project is completed in Dec., 2015.

表3. 村里鄰戶數暨現住人口－按區域別分

區域別	土地面積 (平方公里)	鄉鎮市區數	村里數	編組鄰數	戶數
Locality	Area (Km <sup>2</sup> )	Townships, Cities & Districts	Villages	Organized Neighbor- hoods	Households
一〇九年十一月底 End of Nov., 2020	36,197.0669	368	7,760	143,721	8,928,167
新 北 市 New Taipei City	2,052.5667	29	1,032	22,376	1,605,665
臺 北 市 Taipei City	271.7997	12	456	9,618	1,061,389
桃 園 市 Taoyuan City	1,220.9540	13	504	11,892	844,967
臺 中 市 Taichung City	2,214.8968	29	625	12,524	1,001,101
臺 南 市 Tainan City	2,191.6531	37	649	9,660	703,242
高 雄 市 Kaohsiung City	2,951.8524	38	891	17,342	1,119,137
臺 灣 省 Taiwan Prov.	25,110.0037	200	3,544	59,373	2,547,554
宜蘭縣 Yilan C.	2,143.6251	12	233	3,671	172,543
新竹縣 Hsinchu C.	1,427.5369	13	192	3,314	205,420
苗栗縣 Miaoli C.	1,820.3149	18	275	4,723	193,238
彰化縣 Changhua C.	1,074.3960	26	589	9,218	396,448
南投縣 Nantou C.	4,106.4360	13	262	4,281	179,598
雲林縣 Yunlin C.	1,290.8326	20	391	6,488	243,958
嘉義縣 Chiayi C.	1,903.6367	18	357	5,388	184,627
屏東縣 Pingtung C.	2,775.6003	33	463	7,515	291,562
臺東縣 Taitung C.	3,515.2526	16	147	2,712	83,545
花蓮縣 Hualien C.	4,628.5714	13	176	3,671	127,376
澎湖縣 Penghu C.	126.8641	6	96	1,404	41,967
基隆市 Keelung City	132.7589	7	157	3,332	155,418
新竹市 Hsinchu City	104.1526	3	122	2,230	170,691
嘉義市 Chiayi City	60.0256	2	84	1,426	101,163
福 建 省 Fuchien Prov.	180.4560	10	59	936	45,112
金門縣 Kinmen C.	151.6560	6	37	799	41,742
連江縣 Lienchiang C.	28.8000	4	22	137	3,370
東沙群島 Dongsha Islands	2.3800	—	—	—	—
南沙群島 Nansha Islands	0.5045	—	—	—	—

資料來源：本部戶政司。  
說明：96年12月起，土地面積包含東沙群島東沙島及南沙群島太平島，由高雄市代管；其設籍人口截至109年11月底有5戶5人(男3人、女2人)，列於高雄市統計。

TABLE 3. NUMBER OF VILLAGES, NEIGHBORHOODS, HOUSEHOLDS AND RESIDENT POPULATION - BY LOCALITY

人 口 數 (人)		Population (Persons)		性比例 (每百女子 所當男子數)	戶 量 (人/戶)	人口密度 (人/平方公里)
合 計	Total	男 性	女 性			
人 數	占總人口比率	Male	Female	Sex Ratio (Female=100)	Mean Size of Households (Persons/ Household)	Population Density (Persons per Km <sup>2</sup> )
Persons	Proportion of Persons (%)					
23,563,356	100.00	11,675,605	11,887,751	98.22	2.64	650.97
4,030,594	17.11	1,968,161	2,062,433	95.43	2.51	1,963.68
2,605,369	11.06	1,240,053	1,365,316	90.83	2.45	9,585.62
2,267,070	9.62	1,123,589	1,143,481	98.26	2.68	1,856.80
2,818,670	11.96	1,384,722	1,433,948	96.57	2.82	1,272.60
1,875,378	7.96	934,133	941,245	99.24	2.67	855.69
2,766,752	11.74	1,364,832	1,401,920	97.35	2.47	937.29
7,045,834	29.90	3,582,378	3,463,456	103.43	2.77	280.60
453,246	1.92	228,430	224,816	101.61	2.63	211.44
570,065	2.42	291,001	279,064	104.28	2.78	399.33
542,985	2.30	279,847	263,138	106.35	2.81	298.29
1,267,339	5.38	644,163	623,176	103.37	3.20	1,179.58
491,241	2.08	251,010	240,231	104.49	2.74	119.63
677,293	2.87	350,364	326,929	107.17	2.78	524.69
499,881	2.12	259,313	240,568	107.79	2.71	262.59
813,176	3.45	414,303	398,873	103.87	2.79	292.97
215,351	0.91	110,655	104,696	105.69	2.58	61.26
324,501	1.38	164,115	160,386	102.33	2.55	70.11
105,907	0.45	54,496	51,411	106.00	2.52	834.81
367,740	1.56	183,422	184,318	99.51	2.37	2,769.98
451,033	1.91	222,507	228,526	97.37	2.64	4,330.50
266,076	1.13	128,752	137,324	93.76	2.63	4,432.71
153,689	0.65	77,737	75,952	102.35	3.41	851.67
140,490	0.60	70,132	70,358	99.68	3.37	926.37
13,199	0.06	7,605	5,594	135.95	3.92	458.30
—	—	—	—	--	--	—
—	—	—	—	--	--	—

Source : Dept. of Household Registration, MOI.

Note : The total area has contained the area of Dongsha and Taiping Islands which are temporarily administered by Kaohsiung City since Dec.,2007, the area is not included in the area of Kaohsiung, 5 households and 3 males, 2 females (End of Nov., 2020) are included in Kaohsiung City.

表4. 現住人口動態登記—按月別分

單位：人

年(月)別 Year (Month)	出生 Births				死亡 Deaths			
	合計 Total		男性 Male	女性 Female	合計 Total		男性 Male	女性 Female
	出生數 No. of Births	粗出生率 Crude Birth Rate (o/oo)			死亡數 No. of Deaths	粗死亡率 Crude Death Rate (o/oo)		
一〇〇年 2011	196,627	8.48	101,943	94,684	152,915	6.59	93,810	59,105
一〇一年 2012	229,481	9.86	118,848	110,633	154,251	6.63	93,618	60,633
一〇二年 2013	199,113	8.53	103,120	95,993	155,908	6.68	94,505	61,403
一〇三年 2014	210,383	8.99	108,817	101,566	163,929	7.00	98,733	65,196
一〇四年 2015	213,598	9.10	111,041	102,557	163,858	6.98	98,580	65,278
一〇五年 2016	208,440	8.86	108,133	100,307	172,405	7.33	103,144	69,261
一〇六年 2017	193,844	8.23	100,477	93,367	171,242	7.27	101,555	69,687
一〇七年 2018	181,601	7.70	93,876	87,725	172,784	7.33	101,931	70,853
一〇八年 2019	177,767	7.53	92,237	85,530	176,296	7.47	103,720	72,576
十一月 Nov.	14,687	0.62	7,770	6,917	13,739	0.58	8,113	5,626
十二月 Dec.	16,916	0.72	8,764	8,152	15,406	0.65	9,025	6,381
<b>一〇九年 2020</b>	<b>147,702</b>	<b>6.26</b>	<b>76,665</b>	<b>71,037</b>	<b>157,948</b>	<b>6.70</b>	<b>92,524</b>	<b>65,424</b>
一月 Jan.	12,510	0.53	6,445	6,065	14,673	0.62	8,649	6,024
二月 Feb.	13,536	0.57	6,926	6,610	16,211	0.69	9,525	6,686
三月 Mar.	14,368	0.61	7,439	6,929	16,083	0.68	9,449	6,634
四月 Apr.	12,864	0.55	6,642	6,222	14,423	0.61	8,417	6,006
五月 May	12,235	0.52	6,403	5,832	13,272	0.56	7,871	5,401
六月 June	14,247	0.60	7,408	6,839	13,893	0.59	8,120	5,773
七月 July	12,614	0.53	6,582	6,032	14,533	0.62	8,381	6,152
八月 Aug.	12,787	0.54	6,638	6,149	13,301	0.56	7,767	5,534
九月 Sept.	13,854	0.59	7,318	6,536	13,876	0.59	8,136	5,740
十月 Oct.	14,031	0.60	7,205	6,826	13,542	0.57	7,938	5,604
十一月 Nov.	14,656	0.62	7,659	6,997	14,141	0.60	8,271	5,870
較上月增減(%) VS. with Last Month	4.45	0.03	6.30	2.51	4.42	0.03	4.20	4.75
較上年同月增減(%) VS. with Last Year	-0.21	-0.00	-1.43	1.16	2.93	0.02	1.95	4.34

資料來源：本部戶政司。

說明：結婚及離婚(終止結婚)對數包含相同性別登記之數據。

TABLE 4. MOBILITY STATUS OF RESIDENT POPULATION - BY MONTH

Unit: Persons

自然增加 Natural Increase		社會增加 Social Increase		總增加 Total Increase		結婚 Marriage		離婚/終止結婚 Divorce/Terminated Marriages	
增加數 No. of Increase	增加率 Increase Rate (o/oo)	增加數 No. of Increase	增加率 Increase Rate (o/oo)	增加數 No. of Increase	總增加率 Increase Rate (o/oo)	對數 (對) Couples	粗結 婚率 Crude Marriage Rate (o/oo)	對數 (對) Couples	粗離 婚率 Crude Divorce Rate (o/oo)
43,712	1.88	19,077	0.82	62,789	2.71	165,327	7.13	57,008	2.46
75,230	3.23	15,680	0.67	90,910	3.91	143,384	6.16	55,980	2.41
43,205	1.85	14,490	0.62	57,695	2.47	147,636	6.32	53,604	2.30
46,454	1.98	13,782	0.59	60,236	2.57	149,287	6.38	53,190	2.27
49,740	2.12	8,581	0.37	58,321	2.49	154,346	6.58	53,459	2.28
36,035	1.53	11,707	0.50	47,742	2.03	147,861	6.29	53,837	2.29
22,602	0.96	8,809	0.37	31,411	1.33	138,034	5.86	54,412	2.31
8,817	0.37	8,888	0.38	17,705	0.75	135,403	5.74	54,443	2.31
1,471	0.06	12,718	0.54	14,189	0.60	134,524	5.70	54,473	2.31
948	0.04	1,562	0.07	2,510	0.11	12,497	0.53	4,476	0.19
1,510	0.06	2,835	0.12	4,345	0.18	13,931	0.59	4,437	0.19
<b>-10,246</b>	<b>-0.43</b>	<b>-29,519</b>	<b>-1.25</b>	<b>-39,765</b>	<b>-1.69</b>	<b>106,064</b>	<b>4.50</b>	<b>47,342</b>	<b>2.01</b>
-2,163	-0.09	3,307	0.14	1,144	0.05	12,677	0.54	3,672	0.16
-2,675	-0.11	-687	-0.03	-3,362	-0.14	11,092	0.47	4,234	0.18
-1,715	-0.07	-2,695	-0.11	-4,410	-0.19	9,378	0.40	4,654	0.20
-1,559	-0.07	-3,014	-0.13	-4,573	-0.19	6,939	0.29	4,024	0.17
-1,037	-0.04	-4,321	-0.18	-5,358	-0.23	15,370	0.65	4,447	0.19
354	0.02	-3,093	-0.13	-2,739	-0.12	6,889	0.29	4,259	0.18
-1,919	-0.08	-3,199	-0.14	-5,118	-0.22	8,324	0.35	4,905	0.21
-514	-0.02	-3,857	-0.16	-4,371	-0.19	6,583	0.28	4,379	0.19
-22	-0.00	-5,934	-0.25	-5,956	-0.25	7,242	0.31	4,516	0.19
489	0.02	-2,396	-0.10	-1,907	-0.08	12,384	0.53	4,043	0.17
515	0.02	-3,630	-0.15	-3,115	-0.13	9,186	0.39	4,209	0.18
5.32	0.00	--	-0.05	--	-0.05	-25.82	-0.14	4.11	0.01
-45.68	-0.02	--	-0.22	--	-0.24	-26.49	-0.14	-5.97	-0.01

Source: Dept. of Household Registration, MOI.

Note: The item of Marriage and Divorce/Terminated Marriages has included same-sex.



表4. 現住人口動態登記—按月別分(續)

單位：人

年(月)別 Year (Month)	出生人數按出生狀況 Births by Status								
	婚 生 Legitimate			非婚生—已認領 Illegitimate-Recognized			非婚生—未認領 Illegitimate-Unrecognized		
	合計 Total	男性 Male	女性 Female	合計 Total	男性 Male	女性 Female	合計 Total	男性 Male	女性 Female
一〇〇年 2011	189,162	98,098	91,064	2,966	1,538	1,428	4,486	2,300	2,186
一〇一年 2012	221,213	114,511	106,702	3,273	1,720	1,553	4,977	2,605	2,372
一〇二年 2013	191,137	99,037	92,100	3,166	1,604	1,562	4,798	2,474	2,324
一〇三年 2014	202,534	104,718	97,816	2,957	1,536	1,421	4,885	2,560	2,325
一〇四年 2015	205,540	106,764	98,776	2,949	1,561	1,388	5,101	2,713	2,388
一〇五年 2016	200,553	104,131	96,422	2,821	1,406	1,415	5,058	2,592	2,466
一〇六年 2017	186,425	96,723	89,702	2,584	1,324	1,260	4,827	2,426	2,401
一〇七年 2018	174,472	90,267	84,205	2,600	1,330	1,270	4,522	2,275	2,247
一〇八年 2019	170,843	88,610	82,233	2,475	1,315	1,160	4,446	2,312	2,134
十一月 Nov.	14,128	7,479	6,649	201	111	90	358	180	178
十二月 Dec.	16,287	8,427	7,860	240	132	108	389	205	184
<b>一〇九年 2020</b>	<b>141,875</b>	<b>73,653</b>	<b>68,222</b>	<b>2,079</b>	<b>1,078</b>	<b>1,001</b>	<b>3,743</b>	<b>1,931</b>	<b>1,812</b>
一月 Jan.	12,035	6,200	5,835	174	91	83	299	153	146
二月 Feb.	13,019	6,684	6,335	191	89	102	326	153	173
三月 Mar.	13,804	7,146	6,658	194	99	95	370	194	176
四月 Apr.	12,373	6,360	6,013	171	104	67	319	177	142
五月 May	11,757	6,150	5,607	163	88	75	314	165	149
六月 June	13,702	7,128	6,574	195	91	104	350	189	161
七月 July	12,099	6,313	5,786	189	101	88	325	167	158
八月 Aug.	12,252	6,344	5,908	173	86	87	362	208	154
九月 Sept.	13,263	7,012	6,251	208	111	97	383	195	188
十月 Oct.	13,491	6,927	6,564	200	109	91	340	169	171
十一月 Nov.	14,080	7,389	6,691	221	109	112	355	161	194
較上月增減(%) VS. with Last Month	4.37	6.67	1.93	10.50	—	23.08	4.41	-4.73	13.45
較上年同月增減(%) VS. with Last Year	-0.34	-1.20	0.63	9.95	-1.80	24.44	-0.84	-10.56	8.99

TABLE 4. MOBILITY STATUS OF RESIDENT POPULATION - BY MONTH (CONT.)

Unit: Persons

棄嬰或無依兒童 Abandoned or Helpless Child			本國人與外國人結婚人數 Married with Foreigners			本國人與外國人 離婚/終止結婚人數 Divorced/Terminated Marriages with Foreigners		
合計 Total	男性 Male	女性 Female	合計 Total	男性 Male	女性 Female	合計 Total	男性 Male	女性 Female
13	7	6	8,053	4,958	3,095	5,414	4,640	774
18	12	6	7,887	4,666	3,221	5,200	4,342	858
12	5	7	7,950	4,834	3,116	4,814	4,046	768
7	3	4	8,715	5,372	3,343	4,592	3,832	760
8	3	5	9,533	6,161	3,372	4,579	3,849	730
8	4	4	10,546	6,949	3,597	4,487	3,752	735
8	4	4	12,147	8,274	3,873	4,706	3,927	779
7	4	3	12,392	8,398	3,994	4,579	3,839	740
3	—	3	12,887	8,688	4,199	4,484	3,721	763
—	—	—	1,083	711	372	353	296	57
—	—	—	1,191	807	384	347	270	77
<b>5</b>	<b>3</b>	<b>2</b>	<b>6,579</b>	<b>3,936</b>	<b>2,643</b>	<b>3,426</b>	<b>2,915</b>	<b>511</b>
2	1	1	936	554	382	266	205	61
—	—	—	955	589	366	336	280	56
—	—	—	882	611	271	389	329	60
1	1	—	426	268	158	274	240	34
1	—	1	372	223	149	284	254	30
—	—	—	380	216	164	354	301	53
1	1	—	421	198	223	340	303	37
—	—	—	397	178	219	292	245	47
—	—	—	398	169	229	310	279	31
—	—	—	619	377	242	274	221	53
—	—	—	793	553	240	307	258	49
--	--	--	28.11	46.68	-0.83	12.04	16.74	-7.55
--	--	--	-26.78	-22.22	-35.48	-13.03	-12.84	-14.04

表5. 現住人口動態登記—按區域別分

單位：人

區域別 Locality	出生 Births				死亡 Deaths			
	合計 Total		男性 Male	女性 Female	合計 Total		男性 Male	女性 Female
	出生數 No. of Births	粗出生率 Crude Birth Rate (o/oo)			死亡數 No. of Deaths	粗死亡率 Crude Death Rate (o/oo)		
一〇九年十一月 Nov., 2020	14,656	0.62	7,659	6,997	14,141	0.60	8,271	5,870
新 北 市 New Taipei City	2,243	0.56	1,177	1,066	2,060	0.51	1,192	868
臺 北 市 Taipei City	1,636	0.63	836	800	1,351	0.52	763	588
桃 園 市 Taoyuan City	1,843	0.81	961	882	1,075	0.47	666	409
臺 中 市 Taichung City	1,758	0.62	930	828	1,410	0.50	847	563
臺 南 市 Tainan City	961	0.51	501	460	1,288	0.69	730	558
高 雄 市 Kaohsiung City	1,786	0.65	941	845	1,832	0.66	1,089	743
臺 灣 省 Taiwan Prov.	4,330	0.61	2,250	2,080	5,055	0.72	2,945	2,110
宜蘭縣 Yilan C.	271	0.60	137	134	297	0.66	176	121
新竹縣 Hsinchu C.	399	0.70	187	212	303	0.53	176	127
苗栗縣 Miaoli C.	235	0.43	123	112	424	0.78	242	182
彰化縣 Changhua C.	1,086	0.86	545	541	791	0.62	472	319
南投縣 Nantou C.	277	0.56	157	120	383	0.78	222	161
雲林縣 Yunlin C.	346	0.51	184	162	549	0.81	314	235
嘉義縣 Chiayi C.	260	0.52	146	114	445	0.89	250	195
屏東縣 Pingtung C.	416	0.51	216	200	678	0.83	396	282
臺東縣 Taitung C.	120	0.56	54	66	198	0.92	117	81
花蓮縣 Hualien C.	201	0.62	108	93	271	0.83	161	110
澎湖縣 Penghu C.	92	0.87	50	42	80	0.76	52	28
基隆市 Keelung City	174	0.47	104	70	239	0.65	135	104
新竹市 Hsinchu City	320	0.71	176	144	205	0.45	109	96
嘉義市 Chiayi City	133	0.50	63	70	192	0.72	123	69
福 建 省 Fuchien Prov.	99	0.64	63	36	70	0.46	39	31
金門縣 Kinmen C.	89	0.63	57	32	66	0.47	37	29
連江縣 Lienchiang C.	10	0.76	6	4	4	0.30	2	2

資料來源：本部戶政司。

說 明：結婚及離婚(終止結婚)對數包含相同性別登記之數據。

TABLE 5. MOBILITY STATUS OF RESIDENT POPULATION - BY LOCALITY

Unit: Persons

自然增加 Natural Increase		社會增加 Social Increase		總增加 Total Increase		結 婚 Marriage		離婚/終止結婚 Divorce/Terminated Marriages	
增加數 No. of Increase	增加率 Increase Rate (o/oo)	增加數 No. of Increase	增加率 Increase Rate (o/oo)	增加數 No. of Increase	總增加率 Increase Rate (o/oo)	對數 (對) Couples	粗結 婚率 Crude Marriage Rate(o/oo)	對數 (對) Couples	粗離 婚率 Crude Divorce Rate(o/oo)
515	0.02	-3,630	-0.15	-3,115	-0.13	9,186	0.39	4,209	0.18
183	0.05	491	0.12	674	0.17	1,639	0.41	769	0.19
285	0.11	-3,248	-1.25	-2,963	-1.14	919	0.35	376	0.14
768	0.34	362	0.16	1,130	0.50	963	0.42	461	0.20
348	0.12	775	0.28	1,123	0.40	1,213	0.43	501	0.18
-327	-0.17	-204	-0.11	-531	-0.28	682	0.36	329	0.18
-46	-0.02	-585	-0.21	-631	-0.23	1,072	0.39	508	0.18
-725	-0.10	-1,312	-0.19	-2,037	-0.29	2,651	0.38	1,248	0.18
-26	-0.06	-37	-0.08	-63	-0.14	172	0.38	94	0.21
96	0.17	404	0.71	500	0.88	250	0.44	104	0.18
-189	-0.35	-113	-0.21	-302	-0.56	214	0.39	104	0.19
295	0.23	-742	-0.59	-447	-0.35	445	0.35	207	0.16
-106	-0.22	-199	-0.40	-305	-0.62	180	0.37	88	0.18
-203	-0.30	-173	-0.26	-376	-0.55	231	0.34	84	0.12
-185	-0.37	-51	-0.10	-236	-0.47	178	0.36	77	0.15
-262	-0.32	-238	-0.29	-500	-0.61	313	0.38	169	0.21
-78	-0.36	-39	-0.18	-117	-0.54	87	0.40	44	0.20
-70	-0.22	-31	-0.10	-101	-0.31	130	0.40	63	0.19
12	0.11	-17	-0.16	-5	-0.05	50	0.47	23	0.22
-65	-0.18	-85	-0.23	-150	-0.41	126	0.34	66	0.18
115	0.26	125	0.28	240	0.53	192	0.43	66	0.15
-59	-0.22	-116	-0.44	-175	-0.66	83	0.31	59	0.22
29	0.19	91	0.59	120	0.78	47	0.31	17	0.11
23	0.16	47	0.33	70	0.50	44	0.31	14	0.10
6	0.46	44	3.34	50	3.80	3	0.23	3	0.23

Source :Dept. of Household Registration, MOI.

Note :The item of Marriage and Divorce/Terminated Marriages has included same-sex.

表5. 現住人口動態登記—按區域別分(續)

TABLE 5. MOBILITY STATUS OF RESIDENT POPULATION - BY LOCALITY (CONT.)

單位：人

區域別 Locality	出生人數按出生狀況 Births by Status								
	婚 生 Legitimate			非婚生—已認領 Illegitimate-Recognized			非婚生—未認領 Illegitimate-Unrecognized		
	合計 Total	男性 Male	女性 Female	合計 Total	男性 Male	女性 Female	合計 Total	男性 Male	女性 Female
一〇九年十一月 Nov., 2020	14,080	7,389	6,691	221	109	112	355	161	194
新 北 市 New Taipei City	2,165	1,138	1,027	34	16	18	44	23	21
臺 北 市 Taipei City	1,584	814	770	22	12	10	30	10	20
桃 園 市 Taoyuan City	1,763	923	840	31	15	16	49	23	26
臺 中 市 Taichung City	1,688	903	785	24	9	15	46	18	28
臺 南 市 Tainan City	925	482	443	13	8	5	23	11	12
高 雄 市 Kaohsiung City	1,708	901	807	26	10	16	52	30	22
臺 灣 省 Taiwan Prov.	4,149	2,166	1,983	70	38	32	111	46	65
宜蘭縣 Yilan C.	262	135	127	3	1	2	6	1	5
新竹縣 Hsinchu C.	380	180	200	8	3	5	11	4	7
苗栗縣 Miaoli C.	219	114	105	1	1	—	15	8	7
彰化縣 Changhua C.	1,058	531	527	10	5	5	18	9	9
南投縣 Nantou C.	258	148	110	6	5	1	13	4	9
雲林縣 Yunlin C.	330	177	153	10	6	4	6	1	5
嘉義縣 Chiayi C.	249	142	107	5	3	2	6	1	5
屏東縣 Pingtung C.	392	205	187	11	6	5	13	5	8
臺東縣 Taitung C.	112	49	63	2	1	1	6	4	2
花蓮縣 Hualien C.	192	102	90	2	1	1	7	5	2
澎湖縣 Penghu C.	88	47	41	3	3	—	1	—	1
基隆市 Keelung City	165	98	67	5	3	2	4	3	1
新竹市 Hsinchu City	314	175	139	3	—	3	3	1	2
嘉義市 Chiayi City	130	63	67	1	—	1	2	—	2
福 建 省 Fuchien Prov.	98	62	36	1	1	—	—	—	—
金門縣 Kinmen C.	88	56	32	1	1	—	—	—	—
連江縣 Lienchiang C.	10	6	4	—	—	—	—	—	—

Unit: Persons

棄嬰或無依兒童 Abandoned or Helpless Child			本國人與外國人結婚人數 Married with Foreigners			本國人與外國人 離婚/終止結婚人數 Divorce / Terminated Marriages with Foreigners		
合計 Total	男性 Male	女性 Female	合計 Total	男性 Male	女性 Female	合計 Total	男性 Male	女性 Female
—	—	—	793	553	240	307	258	49
—	—	—	150	102	48	51	42	9
—	—	—	87	29	58	33	17	16
—	—	—	94	69	25	44	41	3
—	—	—	91	61	30	28	23	5
—	—	—	50	40	10	18	16	2
—	—	—	90	61	29	31	21	10
—	—	—	228	189	39	102	98	4
—	—	—	14	10	4	4	4	—
—	—	—	22	20	2	5	5	—
—	—	—	19	16	3	8	8	—
—	—	—	52	46	6	25	24	1
—	—	—	14	11	3	7	7	—
—	—	—	22	18	4	8	8	—
—	—	—	15	13	2	12	11	1
—	—	—	19	17	2	17	17	—
—	—	—	6	5	1	2	1	1
—	—	—	4	3	1	—	—	—
—	—	—	5	4	1	2	2	—
—	—	—	9	7	2	4	4	—
—	—	—	17	13	4	6	6	—
—	—	—	10	6	4	2	1	1
—	—	—	3	2	1	—	—	—
—	—	—	3	2	1	—	—	—
—	—	—	—	—	—	—	—	—

表6. 現住人口動態登記年累計—按區域別分

單位：人

區域別 Locality	出生 Births				死亡 Deaths			
	合計 Total		男性 Male	女性 Female	合計 Total		男性 Male	女性 Female
	出生數 No. of Births	粗出生率 Crude Birth Rate (o/oo)			死亡數 No. of Deaths	粗死亡率 Crude Death Rate (o/oo)		
一〇九年一至十一月 Jan. - Nov., 2020	147,702	6.26	76,665	71,037	157,948	6.70	92,524	65,424
新北市 New Taipei City	23,401	5.81	12,043	11,358	22,303	5.54	13,115	9,188
臺北市 Taipei City	16,945	6.45	8,882	8,063	15,694	5.98	8,694	7,000
桃園市 Taoyuan City	19,199	8.50	9,907	9,292	12,049	5.34	7,371	4,678
臺中市 Taichung City	17,466	6.20	8,991	8,475	15,929	5.65	9,387	6,542
臺南市 Tainan City	9,636	5.13	5,035	4,601	14,014	7.46	8,058	5,956
高雄市 Kaohsiung City	16,935	6.11	8,822	8,113	19,865	7.17	11,774	8,091
臺灣省 Taiwan Prov.	43,089	6.11	22,448	20,641	57,324	8.12	33,699	23,625
宜蘭縣 Yilan C.	2,556	5.63	1,288	1,268	3,508	7.73	2,051	1,457
新竹縣 Hsinchu C.	3,808	6.72	1,924	1,884	3,513	6.20	2,061	1,452
苗栗縣 Miaoli C.	2,532	4.65	1,322	1,210	4,554	8.37	2,651	1,903
彰化縣 Changhua C.	10,814	8.51	5,672	5,142	9,441	7.43	5,510	3,931
南投縣 Nantou C.	2,797	5.68	1,492	1,305	4,313	8.75	2,509	1,804
雲林縣 Yunlin C.	3,558	5.24	1,835	1,723	6,497	9.56	3,776	2,721
嘉義縣 Chiayi C.	2,635	5.25	1,366	1,269	4,953	9.88	2,848	2,105
屏東縣 Pingtung C.	3,979	4.88	2,092	1,887	7,622	9.34	4,644	2,978
臺東縣 Taitung C.	1,233	5.71	633	600	2,110	9.77	1,290	820
花蓮縣 Hualien C.	1,959	6.02	1,040	919	2,928	9.00	1,755	1,173
澎湖縣 Penghu C.	899	8.52	478	421	872	8.26	509	363
基隆市 Keelung City	1,823	4.95	931	892	2,740	7.44	1,579	1,161
新竹市 Hsinchu City	3,240	7.20	1,728	1,512	2,373	5.27	1,388	985
嘉義市 Chiayi City	1,256	4.71	647	609	1,900	7.12	1,128	772
福建省 Fuchien Prov.	1,031	6.72	537	494	770	5.02	426	344
金門縣 Kinmen C.	923	6.58	479	444	704	5.02	388	316
連江縣 Lienchiang C.	108	8.22	58	50	66	5.02	38	28

資料來源：本部戶政司。

說明：結婚及離婚(終止結婚)對數包含相同性別登記之數據。

TABLE 6. MOBILITY STATUS OF RESIDENT POPULATION OF THE YEAR - BY LOCALITY

Unit: Persons

自然增加 Natural Increase		社會增加 Social Increase		總增加 Total Increase		結婚 Marriage		離婚/終止結婚 Divorce/Terminated Marriages	
增加數 No. of Increase	增加率 Increase Rate (o/oo)	增加數 No. of Increase	增加率 Increase Rate (o/oo)	增加數 No. of Increase	總增加率 Increase Rate (o/oo)	對數 (對) Couples	粗結 婚率 Crude Marriage Rate(o/oo)	對數 (對) Couples	粗離 婚率 Crude Divorce Rate(o/oo)
-10,246	-0.43	-29,519	-1.25	-39,765	-1.69	106,064	4.50	47,342	2.01
1,098	0.27	10,800	2.68	11,898	2.96	18,754	4.66	8,368	2.08
1,251	0.48	-40,923	-15.59	-39,672	-15.11	11,125	4.24	4,405	1.68
7,150	3.17	10,883	4.82	18,033	7.99	11,450	5.07	5,317	2.35
1,537	0.55	1,872	0.66	3,409	1.21	13,490	4.79	5,869	2.08
-4,378	-2.33	-1,150	-0.61	-5,528	-2.94	8,252	4.39	3,626	1.93
-2,930	-1.06	-3,516	-1.27	-6,446	-2.33	12,291	4.44	5,639	2.04
-14,235	-2.02	-7,639	-1.08	-21,874	-3.10	30,201	4.28	13,912	1.97
-952	-2.10	20	0.04	-932	-2.05	1,973	4.35	924	2.04
295	0.52	5,837	10.29	6,132	10.81	2,692	4.75	1,165	2.05
-2,022	-3.72	-452	-0.83	-2,474	-4.55	2,380	4.37	1,120	2.06
1,373	1.08	-6,836	-5.38	-5,463	-4.30	5,275	4.15	1,996	1.57
-1,516	-3.08	-1,355	-2.75	-2,871	-5.83	2,083	4.23	933	1.89
-2,939	-4.33	-1,074	-1.58	-4,013	-5.91	2,548	3.75	1,162	1.71
-2,318	-4.62	-914	-1.82	-3,232	-6.44	1,920	3.83	908	1.81
-3,643	-4.46	-2,365	-2.90	-6,008	-7.36	3,537	4.33	1,807	2.21
-877	-4.06	-553	-2.56	-1,430	-6.62	1,012	4.68	530	2.45
-969	-2.98	-777	-2.39	-1,746	-5.37	1,558	4.79	876	2.69
27	0.26	673	6.38	700	6.63	463	4.39	224	2.12
-917	-2.49	-236	-0.64	-1,153	-3.13	1,562	4.24	784	2.13
867	1.93	1,363	3.03	2,230	4.96	2,079	4.62	925	2.06
-644	-2.41	-970	-3.63	-1,614	-6.05	1,119	4.19	558	2.09
261	1.70	154	1.00	415	2.70	501	3.26	206	1.34
219	1.56	86	0.61	305	2.17	448	3.19	179	1.28
42	3.20	68	5.17	110	8.37	53	4.03	27	2.05

Source :Dept. of Household Registration, MOI.

Note :The item of Marriage and Divorce/Terminated Marriages has included same-sex.

表6. 現住人口動態登記年累計—按區域別分(續)

單位：人

區域別 Locality	出生人數按出生狀況 Births by Status								
	婚 生 Legitimate			非婚生—已認領 Illegitimate-Recognized			非婚生—未認領 Illegitimate-Unrecognized		
	合計 Total	男性 Male	女性 Female	合計 Total	男性 Male	女性 Female	合計 Total	男性 Male	女性 Female
一〇九年至十一月 Jan.至 Nov., 2020	141,875	73,653	68,222	2,079	1,078	1,001	3,743	1,931	1,812
新 北 市 New Taipei City	22,466	11,549	10,917	362	190	172	573	304	269
臺 北 市 Taipei City	16,474	8,653	7,821	197	92	105	272	136	136
桃 園 市 Taoyuan City	18,463	9,540	8,923	260	135	125	476	232	244
臺 中 市 Taichung City	16,749	8,628	8,121	244	124	120	472	238	234
臺 南 市 Tainan City	9,282	4,846	4,436	130	71	59	224	118	106
高 雄 市 Kaohsiung City	16,229	8,433	7,796	280	143	137	425	246	179
臺 灣 省 Taiwan Prov.	41,203	21,472	19,731	600	322	278	1,285	653	632
宜蘭縣 Yilan C.	2,453	1,236	1,217	33	18	15	69	33	36
新竹縣 Hsinchu C.	3,659	1,855	1,804	49	23	26	100	46	54
苗栗縣 Miaoli C.	2,386	1,239	1,147	47	30	17	99	53	46
彰化縣 Changhua C.	10,546	5,527	5,019	106	49	57	162	96	66
南投縣 Nantou C.	2,636	1,407	1,229	52	32	20	109	53	56
雲林縣 Yunlin C.	3,411	1,765	1,646	59	29	30	88	41	47
嘉義縣 Chiayi C.	2,510	1,300	1,210	41	24	17	84	42	42
屏東縣 Pingtung C.	3,749	1,979	1,770	62	29	33	168	84	84
臺東縣 Taitung C.	1,119	569	550	23	13	10	91	51	40
花蓮縣 Hualien C.	1,796	955	841	34	25	9	129	60	69
澎湖縣 Penghu C.	876	466	410	10	5	5	13	7	6
基隆市 Keelung City	1,730	882	848	28	16	12	65	33	32
新竹市 Hsinchu City	3,127	1,668	1,459	42	24	18	71	36	35
嘉義市 Chiayi City	1,205	624	581	14	5	9	37	18	19
福 建 省 Fuchien Prov.	1,009	532	477	6	1	5	16	4	12
金門縣 Kinmen C.	901	474	427	6	1	5	16	4	12
連江縣 Lienchiang C.	108	58	50	—	—	—	—	—	—

TABLE 6. MOBILITY STATUS OF RESIDENT POPULATION OF THE YEAR - BY LOCALITY (CONT.)

Unit : Persons

棄嬰或無依兒童 Abandoned or Helpless Child			本國人與外國人結婚人數 Married with Foreigners			本國人與外國人 離婚/終止結婚人數 Divorced / Terminated Marriages with Foreigners		
			合計 Total	男性 Male	女性 Female	合計 Total	男性 Male	女性 Female
5	3	2	6,579	3,936	2,643	3,426	2,915	511
—	—	—	1,272	744	528	561	464	97
2	1	1	906	334	572	274	178	96
—	—	—	758	503	255	447	384	63
1	1	—	714	404	310	351	291	60
—	—	—	412	270	142	248	216	32
1	—	1	686	399	287	385	323	62
1	1	—	1,794	1,257	537	1,146	1,046	100
1	1	—	109	73	36	71	64	7
—	—	—	158	110	48	88	86	2
—	—	—	160	129	31	88	80	8
—	—	—	313	223	90	176	160	16
—	—	—	137	99	38	75	69	6
—	—	—	186	153	33	124	116	8
—	—	—	120	97	23	123	118	5
—	—	—	212	145	67	167	158	9
—	—	—	40	22	18	35	31	4
—	—	—	64	29	35	47	33	14
—	—	—	25	17	8	19	18	1
—	—	—	92	51	41	50	46	4
—	—	—	118	71	47	56	45	11
—	—	—	60	38	22	27	22	5
—	—	—	37	25	12	14	13	1
—	—	—	32	20	12	7	7	—
—	—	—	5	5	—	7	6	1

表7. 結婚及離婚/終止結婚登記—按國籍及月別分

TABLE 7. MARRIAGE AND DIVORCE / TERMINATED MARRIAGES REGISTRATIONS - BY NATIONALITY AND MONTH

單位：人

Unit : Persons

年(月)別 Year (Month)	結 婚			
	合 計 Total		本 國 人 R.O.C.	
	男 Male	女 Female	男 Male	女 Female
一〇〇年 2011	165,327	165,327	161,237	147,901
一〇一年 2012	143,384	143,384	139,047	127,121
一〇二年 2013	147,636	147,636	143,446	132,334
一〇三年 2014	149,287	149,287	144,766	134,107
一〇四年 2015	154,346	154,346	149,660	139,044
一〇五年 2016	147,861	147,861	142,944	132,419
一〇六年 2017	138,034	138,034	132,730	122,241
一〇七年 2018	135,403	135,403	130,018	120,180
一〇八年 2019	133,441	135,607	127,493	120,339
十一月 Nov.	12,396	12,598	11,868	11,349
十二月 Dec.	13,797	14,065	13,209	12,661
<b>一〇九年 2020</b>	<b>105,173</b>	<b>106,955</b>	<b>101,847</b>	<b>100,883</b>
一月 Jan.	12,611	12,743	12,026	11,455
二月 Feb.	10,983	11,201	10,545	10,375
三月 Mar.	9,327	9,429	9,015	8,693
四月 Apr.	6,885	6,993	6,698	6,632
五月 May	15,160	15,580	14,981	15,234
六月 June	6,847	6,931	6,646	6,620
七月 July	8,258	8,390	7,993	8,096
八月 Aug.	6,550	6,616	6,296	6,342
九月 Sept.	7,155	7,329	6,877	7,061
十月 Oct.	12,304	12,464	12,005	11,921
十一月 Nov.	9,093	9,279	8,765	8,454
較上月增減(%) VS. with Last Month	-26.10	-25.55	-26.99	-29.08
較上年同月增減(%) VS. with Last Year	-26.65	-26.35	-26.15	-25.51

資料來源：本部戶政司。

說明：1. 本國人含華僑。

2. 資料包含相同性別之數據。

Marriage							
大陸地區 Mainland		港澳 H.K. & Macao		東南亞 S.E. Asia		其他國家 Others	
男 Male	女 Female	男 Male	女 Female	男 Male	女 Female	男 Male	女 Female
686	12,114	309	354	520	4,367	2,575	591
766	11,268	350	329	664	4,120	2,557	546
738	10,091	336	377	616	4,207	2,500	627
727	9,317	451	491	706	4,760	2,637	612
794	8,528	520	613	742	5,510	2,630	651
824	7,849	496	644	823	6,288	2,774	661
823	6,811	608	708	981	7,588	2,892	686
833	6,111	558	714	1,149	7,600	2,845	798
994	5,704	755	876	1,168	7,839	3,031	849
76	436	80	102	90	628	282	83
106	477	98	120	115	711	269	96
<b>272</b>	<b>1,754</b>	<b>397</b>	<b>375</b>	<b>537</b>	<b>3,372</b>	<b>2,120</b>	<b>571</b>
108	662	95	72	85	477	297	77
33	191	39	46	101	519	265	70
13	100	28	25	71	554	200	57
7	70	22	23	30	227	128	41
7	103	18	18	30	190	124	35
9	66	28	29	39	174	125	42
6	69	27	22	35	151	197	52
6	78	29	18	19	119	200	59
8	71	41	28	31	122	198	47
21	126	36	40	52	338	190	39
54	218	34	54	44	501	196	52
157.14	73.02	-5.56	35.00	-15.38	48.22	3.16	33.33
-28.95	-50.00	-57.50	-47.06	-51.11	-20.22	-30.50	-37.35

Source : Dept. of Household Registration, MOI.

Note : 1.R.O.C. Residents include Overseas Chinese.

2.The figures included same-sex.

表7. 結婚及離婚/終止結婚登記—按國籍及月別分(續)

單位：人

年(月)別 Year (Month)	離 婚 / 終 止 結 婚			
	合 計 Total		本 國 人 R.O.C.	
	男 Male	女 Female	男 Male	女 Female
一〇〇年 2011	57,008	57,008	55,826	44,036
一〇一年 2012	55,980	55,980	54,758	43,767
一〇二年 2013	53,604	53,604	52,499	42,618
一〇三年 2014	53,190	53,190	52,093	42,805
一〇四年 2015	53,459	53,459	52,385	43,433
一〇五年 2016	53,837	53,837	52,741	44,158
一〇六年 2017	54,412	54,412	53,273	44,751
一〇七年 2018	54,443	54,443	53,323	45,167
一〇八年 2019	54,463	54,483	53,314	45,825
十一月 Nov.	4,470	4,482	4,382	3,791
十二月 Dec.	4,426	4,448	4,312	3,792
<b>一〇九年 2020</b>	<b>47,200</b>	<b>47,484</b>	<b>46,456</b>	<b>41,493</b>
一月 Jan.	3,662	3,682	3,569	3,165
二月 Feb.	4,224	4,244	4,147	3,707
三月 Mar.	4,644	4,664	4,561	4,042
四月 Apr.	4,011	4,037	3,958	3,554
五月 May	4,429	4,465	4,382	3,928
六月 June	4,247	4,271	4,175	3,693
七月 July	4,881	4,929	4,828	4,346
八月 Aug.	4,368	4,390	4,305	3,840
九月 Sept.	4,502	4,530	4,449	3,963
十月 Oct.	4,035	4,051	3,964	3,568
十一月 Nov.	4,197	4,221	4,118	3,687
較上月增減(%) VS. with Last Month	4.01	4.20	3.88	3.34
較上年同月增減(%) VS. with Last Year	-6.11	-5.82	-6.02	-2.74

TABLE 7. MARRIAGE AND DIVORCE / TERMINATED MARRIAGES REGISTRATIONS  
- BY NATIONALITY AND MONTH (CONT.)

Unit : Persons

Divorce / Terminated Marriages							
大陸地區 Mainland		港澳 H.K. & Macao		東南亞 S.E. Asia		其他國家 Others	
男 Male	女 Female	男 Male	女 Female	男 Male	女 Female	男 Male	女 Female
358	8,270	50	62	217	4,506	557	134
295	7,815	69	56	212	4,216	646	126
278	6,866	59	74	193	3,929	575	117
276	6,459	61	94	178	3,686	582	146
256	6,098	88	79	195	3,728	535	121
270	5,822	91	105	178	3,629	557	123
276	5,616	84	118	236	3,804	543	123
287	5,286	93	151	202	3,707	538	132
269	4,799	117	138	212	3,566	551	155
19	382	12	13	20	281	37	15
24	371	13	15	14	259	63	11
<b>170</b>	<b>2,992</b>	<b>63</b>	<b>84</b>	<b>184</b>	<b>2,816</b>	<b>327</b>	<b>99</b>
20	302	12	10	24	193	37	12
17	249	4	8	15	273	41	7
19	286	4	7	10	319	50	10
15	238	4	5	15	234	19	6
10	277	7	6	14	247	16	7
18	274	1	3	20	291	33	10
10	265	6	15	14	298	23	5
13	300	3	5	19	233	28	12
15	282	7	6	9	269	22	10
12	253	6	9	26	215	27	6
21	266	9	10	18	244	31	14
75.00	5.14	50.00	11.11	-30.77	13.49	14.81	133.33
-28.95	-30.37	-25.00	-23.08	-10.00	-13.17	-16.22	-6.67



表8. 結婚及離婚/終止結婚登記年累計—按國籍及區域別分

單位：人

區域別 Locality	結 婚			
	合 計 Total		本 國 人 R.O.C.	
	男 Male	女 Female	男 Male	女 Female
一〇九年至十一月 Jan. - Nov., 2020	105,173	106,955	101,847	100,883
新 北 市 New Taipei City	18,622	18,886	17,938	17,710
臺 北 市 Taipei City	11,074	11,176	10,375	10,537
桃 園 市 Taoyuan City	11,330	11,570	11,005	10,824
臺 中 市 Taichung City	13,370	13,610	12,967	12,951
臺 南 市 Tainan City	8,186	8,318	8,005	7,926
高 雄 市 Kaohsiung City	12,174	12,408	11,820	11,765
臺 灣 省 Taiwan Prov.	29,917	30,485	29,257	28,711
宜蘭縣 Yilan C.	1,942	2,004	1,898	1,878
新竹縣 Hsinchu C.	2,663	2,721	2,605	2,566
苗栗縣 Miaoli C.	2,366	2,394	2,316	2,228
彰化縣 Changhua C.	5,260	5,290	5,152	5,005
南投縣 Nantou C.	2,066	2,100	2,022	1,963
雲林縣 Yunlin C.	2,530	2,566	2,487	2,375
嘉義縣 Chiayi C.	1,911	1,929	1,882	1,801
屏東縣 Pingtung C.	3,505	3,569	3,428	3,365
臺東縣 Taitung C.	1,009	1,015	987	977
花蓮縣 Hualien C.	1,504	1,612	1,462	1,564
澎湖縣 Penghu C.	454	472	446	449
基隆市 Keelung City	1,545	1,579	1,493	1,479
新竹市 Hsinchu City	2,053	2,105	1,994	1,990
嘉義市 Chiayi City	1,109	1,129	1,085	1,071
福 建 省 Fuchien Prov.	500	502	480	459
金門縣 Kinmen C.	448	448	428	411
連江縣 Lienchiang C.	52	54	52	48

資料來源：本戶政司。

說明：1. 本國人含華僑。  
2. 資料包含相同性別之數據。

TABLE 8. MARRIAGE AND DIVORCE / TERMINATED MARRIAGES REGISTRATIONS OF THE YEAR - BY NATIONALITY AND LOCALITY

Unit : Persons

Marriage							
大陸地區 Mainland		港澳 H.K. & Macao		東南亞 S.E. Asia		其他國家 Others	
男 Male	女 Female	男 Male	女 Female	男 Male	女 Female	男 Male	女 Female
272	1,754	397	375	537	3,372	2,120	571
43	345	110	86	99	630	432	115
55	241	66	63	45	199	533	136
38	207	30	36	84	445	173	58
38	204	55	49	68	334	242	72
14	94	25	28	33	252	109	18
32	204	34	39	53	348	235	52
48	442	73	73	154	1,140	385	119
3	49	5	4	6	64	30	9
2	38	7	7	16	105	33	5
9	32	10	5	11	119	20	10
8	57	10	4	31	200	59	24
3	31	3	7	14	91	24	8
2	32	8	6	13	146	20	7
1	28	4	3	10	91	14	6
5	44	5	15	24	135	43	10
1	11	3	5	5	19	13	3
4	15	3	4	11	23	24	6
—	6	—	—	1	17	7	—
3	43	8	5	5	44	36	8
6	38	6	6	5	56	42	15
1	18	1	2	2	30	20	8
4	17	4	1	1	24	11	1
4	16	4	1	1	19	11	1
—	1	—	—	—	5	—	—

Source : Dept. of Household Registration, MOI.

Note : 1.R.O.C. Residents include Overseas Chinese.  
2.The figures included same-sex.

表8. 結婚及離婚/終止結婚登記年累計—按國籍及區域別分(續)

TABLE 8. MARRIAGE AND DIVORCE / TERMINATED MARRIAGES REGISTRATIONS OF THE YEAR - BY NATIONALITY AND LOCALITY (CONT.)

單位：人

Unit : Persons

區域別 Locality	離婚 / 終止結婚			
	合計 Total		本國人 R.O.C.	
	男 Male	女 Female	男 Male	女 Female
一〇九年至十一月 Jan. - Nov., 2020	47,200	47,484	46,456	41,493
新北市 New Taipei City	8,352	8,384	8,198	7,329
臺北市 Taipei City	4,395	4,415	4,257	3,919
桃園市 Taoyuan City	5,297	5,337	5,206	4,601
臺中市 Taichung City	5,861	5,877	5,773	5,221
臺南市 Tainan City	3,612	3,640	3,562	3,210
高雄市 Kaohsiung City	5,612	5,666	5,522	4,993
臺灣省 Taiwan Prov.	13,863	13,961	13,732	12,054
宜蘭縣 Yilan C.	918	930	909	813
新竹縣 Hsinchu C.	1,168	1,162	1,164	996
苗栗縣 Miaoli C.	1,119	1,121	1,107	965
彰化縣 Changhua C.	1,993	1,999	1,974	1,747
南投縣 Nantou C.	932	934	924	816
雲林縣 Yunlin C.	1,159	1,165	1,147	957
嘉義縣 Chiayi C.	902	914	897	731
屏東縣 Pingtung C.	1,797	1,817	1,781	1,555
臺東縣 Taitung C.	527	533	523	472
花蓮縣 Hualien C.	871	881	856	804
澎湖縣 Penghu C.	221	227	220	194
基隆市 Keelung City	780	788	771	676
新竹市 Hsinchu City	918	932	906	832
嘉義市 Chiayi City	558	558	553	496
福建省 Fuchien Prov.	208	204	206	166
金門縣 Kinmen C.	181	177	180	149
連江縣 Lienchiang C.	27	27	26	17

Divorce / Terminated Marriages							
大陸地區 Mainland		港澳 H.K. & Macao		東南亞 S.E. Asia		其他國家 Others	
男 Male	女 Female	男 Male	女 Female	男 Male	女 Female	男 Male	女 Female
170	2,992	63	84	184	2,816	327	99
38	569	19	22	27	442	70	22
27	303	15	15	21	146	75	32
26	343	2	9	33	376	30	8
22	353	6	12	25	280	35	11
15	210	3	4	17	212	15	4
17	341	11	9	18	315	44	8
24	848	7	13	42	1,034	58	12
2	49	—	4	3	62	4	2
1	79	1	1	—	85	2	1
4	76	—	—	6	80	2	—
2	92	1	—	6	156	10	4
1	48	1	1	2	69	4	—
4	92	—	—	6	116	2	—
—	65	—	—	2	118	3	—
6	101	1	3	2	157	7	1
—	29	—	1	3	31	1	—
1	42	—	2	6	33	8	—
—	15	—	—	—	18	1	—
3	66	2	—	—	44	4	2
—	54	1	1	4	44	7	1
—	40	—	—	2	21	3	1
1	25	—	—	1	11	—	2
1	21	—	—	—	5	—	2
—	4	—	—	1	6	—	—

表9. 現住人口遷入遷出登記—按月別分

單位：人		1. 男女合計					
年(月)別 Year (Month)	遷入						
	合計 Total	自外國 From Foreign Countries	自他省(市)				
			新北市 New Taipei City	臺北市 Taipei City	桃園市 Taoyuan City	臺中市 Taichung City	臺南市 Tainan City
一〇〇年 2011	1,128,449	45,694	107,314	76,610	—	39,197	24,877
一〇一年 2012	1,118,006	43,093	105,793	78,137	—	39,259	24,671
一〇二年 2013	1,079,702	39,546	101,769	76,680	—	38,290	24,181
一〇三年 2014	1,073,783	38,680	102,234	75,246	—	39,109	24,034
一〇四年 2015	1,004,108	36,928	99,230	76,258	32,203	36,855	23,191
一〇五年 2016	964,536	38,132	92,001	80,211	30,749	34,399	21,903
一〇六年 2017	948,049	35,784	88,933	79,324	30,324	34,118	21,594
一〇七年 2018	984,815	36,829	89,542	81,008	34,504	35,952	22,343
一〇八年 2019	972,043	39,120	82,298	86,325	35,409	36,347	22,107
十一月 Nov.	62,816	3,314	5,016	5,276	2,241	2,217	1,256
十二月 Dec.	63,057	4,222	4,938	4,934	2,305	2,273	1,374
<b>一〇九年 2020</b>	<b>868,421</b>	<b>15,177</b>	<b>75,339</b>	<b>81,315</b>	<b>34,808</b>	<b>32,821</b>	<b>19,201</b>
一月 Jan.	73,313	4,592	5,972	6,714	2,764	2,874	1,893
二月 Feb.	82,908	1,648	7,081	8,208	3,410	3,145	1,885
三月 Mar.	87,117	923	7,331	7,887	3,377	3,195	1,954
四月 Apr.	74,075	592	6,409	7,170	3,199	2,919	1,534
五月 May	76,367	479	6,896	7,749	3,362	3,090	1,633
六月 June	72,568	685	6,780	6,321	2,962	2,770	1,571
七月 July	88,137	1,161	7,945	8,398	3,486	3,477	2,001
八月 Aug.	89,396	1,388	7,663	8,415	3,514	3,533	1,944
九月 Sept.	92,416	1,234	7,652	8,981	3,455	3,225	1,905
十月 Oct.	63,402	1,143	5,540	5,447	2,497	2,236	1,421
十一月 Nov.	68,722	1,332	6,070	6,025	2,782	2,357	1,460
較上月增減(%) VS. with Last Month	8.39	16.54	9.57	10.61	11.41	5.41	2.74
較上年同月增減(%) VS. with Last Year	9.40	-59.81	21.01	14.20	24.14	6.31	16.24

資料來源：本部戶政司。

說明：桃園市於103年12月25日改制升格為直轄市，103年以前無數值。

TABLE 9. MIGRATION REGISTRATION OF RESIDENT POPULATION  
- BY MONTH

1. BOTH SEX										Unit: Persons			
Immigrants / In-migrants													
From Other Provinces (Cities)				自本省 他縣市 Other C. & City of Prov.	自本縣 市他鄉 鎮市區 Other Township, City & Dist.	初設 戶籍 First Reg.	其他 Others						
高雄市 Kaohsiung City	臺灣省 Taiwan Prov.	福建省 Fuchien Prov.	其他省市 Others										
	39,400	136,275	3,315	9	81,903	548,239	25,504	112					
	39,049	129,066	3,174	9	81,879	550,253	23,500	123					
	37,654	121,543	3,456	6	79,864	534,093	22,463	157					
	38,858	119,918	4,054	36	81,925	529,528	19,250	911					
	35,665	113,398	4,662	24	47,147	480,415	18,006	126					
	33,996	102,400	4,968	29	45,216	461,604	18,756	172					
	33,956	101,003	4,964	25	44,046	457,133	16,704	141					
	34,427	101,855	5,290	23	46,665	479,279	16,965	133					
	32,674	97,678	5,533	19	44,866	473,169	16,368	130					
	2,087	5,851	280	1	2,583	31,445	1,237	12					
	1,986	5,718	339	1	2,669	30,706	1,582	10					
<b>一〇九年 2020</b>	<b>29,791</b>	<b>83,394</b>	<b>4,561</b>	<b>5</b>	<b>39,925</b>	<b>441,660</b>	<b>10,268</b>	<b>156</b>					
一月 Jan.	2,287	7,246	388	1	3,180	33,948	1,443	11					
二月 Feb.	2,673	8,347	497	1	3,935	40,849	1,210	19					
三月 Mar.	2,673	8,589	467	—	3,985	45,792	937	7					
四月 Apr.	2,247	7,167	408	—	3,706	37,974	744	6					
五月 May	2,180	7,460	367	1	3,869	38,579	659	43					
六月 June	2,911	6,919	452	—	3,373	37,132	680	12					
七月 July	3,339	8,306	520	—	4,016	44,482	992	14					
八月 Aug.	3,423	8,489	434	—	3,982	45,608	986	17					
九月 Sept.	3,406	8,205	428	1	4,053	48,851	1,006	14					
十月 Oct.	2,249	6,097	307	1	2,886	32,802	770	6					
十一月 Nov.	2,403	6,569	293	—	2,940	35,643	841	7					
較上月增減(%) VS. with Last Month	6.85	7.74	-4.56	-100.00	1.87	8.66	9.22	16.67					
較上年同月增減(%) VS. with Last Year	15.14	12.27	4.64	-100.00	13.82	13.35	-32.01	-41.67					

Source: Dept. of Household Registration, MOI.

Note: Taoyuan City on 25, December 2014, upgraded to special municipalities by reforming or merging; hence, values are nil before 2014.

表9. 現住人口遷入遷出登記－按月別分(續1)

單位：人		1. 男女合計						
年(月)別 Year (Month)	合計 Total	往外國 To Foreign Countries	遷出					
			往他省(市)					
			新北市 New Taipei City	臺北市 Taipei City	桃園市 Taoyuan City	臺中市 Taichung City	臺南市 Tainan City	高雄市 Kaohsiung City
一〇〇年 2011	1,109,372	51,523	107,694	95,764	—	44,501	26,772	36,031
一〇一年 2012	1,102,326	50,250	104,204	85,701	—	44,792	24,619	35,611
一〇二年 2013	1,065,212	47,224	98,819	78,325	—	44,178	24,158	34,981
一〇三年 2014	1,060,001	44,170	94,136	77,543	—	45,773	23,319	34,320
一〇四年 2015	995,527	45,947	87,379	66,046	67,867	50,013	22,436	32,814
一〇五年 2016	952,829	44,807	87,296	60,452	59,872	46,899	22,167	32,713
一〇六年 2017	939,240	43,270	86,665	58,891	58,709	45,324	22,626	31,741
一〇七年 2018	975,927	44,485	91,579	60,487	56,491	46,152	21,895	31,477
一〇八年 2019	959,325	42,364	99,231	56,974	52,487	42,304	22,144	33,495
十一月 Nov.	61,254	2,939	6,189	3,581	3,195	2,532	1,359	1,918
十二月 Dec.	60,222	2,929	6,075	3,402	3,163	2,492	1,224	1,884
<b>一〇九年 2020</b>	<b>897,940</b>	<b>54,667</b>	<b>92,747</b>	<b>49,919</b>	<b>48,002</b>	<b>37,366</b>	<b>19,538</b>	<b>28,864</b>
一月 Jan.	70,006	2,695	7,167	3,892	3,887	3,066	1,499	3,756
二月 Feb.	83,595	3,518	9,223	4,737	4,755	3,577	1,903	2,969
三月 Mar.	89,812	4,530	8,911	4,855	4,484	3,980	1,985	3,104
四月 Apr.	77,089	4,319	8,092	3,770	4,344	3,190	1,818	2,244
五月 May	80,688	5,442	9,479	4,514	3,982	3,139	1,591	2,305
六月 June	75,661	4,441	7,414	4,812	3,933	3,047	1,732	2,344
七月 July	91,336	5,331	9,459	5,401	5,187	3,641	2,051	2,779
八月 Aug.	93,253	6,202	9,410	4,835	5,499	3,869	2,099	2,815
九月 Sept.	98,350	8,139	9,785	5,400	4,941	3,578	2,035	2,587
十月 Oct.	65,798	4,281	6,496	3,696	3,501	2,851	1,373	1,923
十一月 Nov.	72,352	5,769	7,311	4,007	3,489	3,428	1,452	2,038
較上月增減(%) VS. with Last Month	9.96	34.76	12.55	8.41	-0.34	20.24	5.75	5.98
較上年同月增減(%) VS. with Last Year	18.12	96.29	18.13	11.90	9.20	35.39	6.84	6.26

TABLE 9. MIGRATION REGISTRATION OF RESIDENT POPULATION - BY MONTH(CONT. 1)

1. BOTH SEX										Unit : Persons	
Emigrants / Out-migrants							住址變更 Change Residence				
To Other Provinces (Cities)			往本省 他縣市 Other C. & City of Prov.	往本縣 市他鄉 鎮市區 Other Town- ship, City & Dist.	廢止戶籍 Cancelled Reg.	其他 Others	入 In	出 Out			
臺灣省 Taiwan Prov.	福建省 Fuchien Prov.	其他省市 Others									
107,000	9,208	—	81,896	548,228	491	264	579,747	579,747			
111,720	12,492	1	81,878	550,246	560	252	574,466	574,466			
112,090	10,912	—	79,850	534,037	353	285	549,436	549,436			
118,029	10,322	10	81,923	529,499	213	744	599,840	599,840			
85,978	8,929	—	47,147	480,415	243	313	653,958	653,958			
84,724	6,504	—	45,216	461,604	260	315	629,050	629,050			
83,358	6,902	—	44,046	457,133	263	312	615,260	615,260			
90,213	6,627	—	46,665	479,279	321	256	636,306	636,306			
85,841	5,895	—	44,866	473,169	324	231	638,353	638,353			
5,136	314	—	2,583	31,445	44	19	45,425	45,425			
5,310	317	—	2,669	30,706	34	17	44,584	44,584			
<b>79,873</b>	<b>4,921</b>	<b>—</b>	<b>39,925</b>	<b>441,660</b>	<b>272</b>	<b>186</b>	<b>591,408</b>	<b>591,408</b>			
6,430	441	—	3,180	33,948	22	23	44,061	44,061			
7,783	299	—	3,935	40,849	25	22	52,282	52,282			
7,858	296	—	3,985	45,792	21	11	62,586	62,586			
7,322	273	—	3,706	37,974	26	11	50,838	50,838			
7,473	254	—	3,869	38,579	19	42	53,341	53,341			
7,059	345	—	3,373	37,132	18	11	50,587	50,587			
8,333	621	—	4,016	44,482	18	17	59,353	59,353			
8,385	503	—	3,982	45,608	29	17	60,759	60,759			
7,818	1,113	—	4,053	48,851	33	17	65,486	65,486			
5,579	375	—	2,886	32,802	28	7	44,071	44,071			
5,833	401	—	2,940	35,643	33	8	48,044	48,044			
5.98	6.93	--	1.87	8.66	17.86	14.29	9.01	9.01			
6.26	27.71	--	13.82	13.35	-25.00	-57.89	5.77	5.77			

表9. 現住人口遷入遷出登記—按月別分(續2)

單位：人		2. 男性					
年(月)別 Year (Month)	合計 Total	自外國 From Foreign Countries	遷入				
			自他省(市)				
			新北市 New Taipei City	臺北市 Taipei City	桃園市 Taoyuan City	臺中市 Taichung City	臺南市 Tainan City
一〇〇年 2011	503,564	21,159	50,684	35,741	—	17,174	11,091
一〇一年 2012	504,612	19,984	50,087	36,655	—	17,657	11,140
一〇二年 2013	487,877	18,513	48,237	36,156	—	17,138	10,881
一〇三年 2014	487,087	17,919	48,425	35,484	—	17,621	10,912
一〇四年 2015	453,242	17,286	45,909	35,951	14,931	16,650	10,456
一〇五年 2016	436,644	17,535	43,336	38,158	14,208	15,550	10,038
一〇六年 2017	431,110	16,441	41,731	37,551	14,383	15,654	9,884
一〇七年 2018	448,628	17,070	41,985	38,239	16,311	16,379	10,204
一〇八年 2019	443,200	18,061	38,146	41,098	16,653	16,500	10,220
十一月 Nov.	28,407	1,490	2,294	2,560	1,088	984	597
十二月 Dec.	28,404	1,990	2,247	2,300	1,069	994	625
<b>一〇九年 2020</b>	<b>398,828</b>	<b>7,373</b>	<b>35,148</b>	<b>38,915</b>	<b>16,360</b>	<b>14,861</b>	<b>8,811</b>
一月 Jan.	33,277	2,038	2,809	3,215	1,262	1,271	823
二月 Feb.	37,984	802	3,306	3,962	1,614	1,411	850
三月 Mar.	40,053	485	3,385	3,760	1,598	1,437	913
四月 Apr.	34,063	309	2,968	3,438	1,553	1,344	704
五月 May	34,657	271	3,186	3,747	1,564	1,371	722
六月 June	33,653	390	3,150	3,063	1,408	1,261	704
七月 July	40,600	580	3,691	3,895	1,648	1,610	911
八月 Aug.	41,324	709	3,597	4,028	1,665	1,644	922
九月 Sept.	42,874	600	3,706	4,362	1,617	1,445	948
十月 Oct.	28,757	545	2,519	2,590	1,132	990	655
十一月 Nov.	31,586	644	2,831	2,855	1,299	1,077	659
較上月增減(%) VS. with Last Month	9.84	18.17	12.39	10.23	14.75	8.79	0.61
較上年同月增減(%) VS. with Last Year	11.19	-56.78	23.41	11.52	19.39	9.45	10.39

TABLE 9. MIGRATION REGISTRATION OF RESIDENT POPULATION - BY MONTH(CONT. 2)

2. MALE										Unit : Persons			
Immigrants / In-migrants										自本省 他縣市 Other C. & City of Prov.	自本縣 市他鄉 鎮市區 Other Township, City & Dist.	初設 戶籍 First Reg.	其他 Others
From Other Provinces (Cities)				高雄 市 Kaohsiung City	臺灣 省 Taiwan Prov.	福建 省 Fuchien Prov.	其他 省市 Others						
高雄 市 Kaohsiung City	臺灣 省 Taiwan Prov.	福建 省 Fuchien Prov.	其他 省市 Others										
17,952	60,995	1,926	4	36,522	245,065	5,202	49						
18,131	58,624	1,821	3	36,947	248,056	5,451	56						
17,541	55,282	1,968	4	36,480	240,321	5,256	100						
18,278	54,397	2,298	19	37,635	238,815	4,775	509						
16,495	51,899	2,546	13	21,145	215,131	4,775	55						
15,803	47,321	2,775	16	20,285	206,694	4,842	83						
15,808	46,922	2,708	15	20,001	205,384	4,569	59						
16,115	47,109	2,903	11	21,116	216,455	4,666	65						
15,184	45,346	2,923	17	20,467	213,504	5,016	65						
963	2,654	154	1	1,169	14,110	338	5						
920	2,573	171	1	1,185	13,792	531	6						
<b>14,078</b>	<b>38,901</b>	<b>2,522</b>	<b>3</b>	<b>18,044</b>	<b>200,496</b>	<b>3,230</b>	<b>86</b>						
1,057	3,374	221	1	1,410	15,285	506	5						
1,248	3,815	271	—	1,764	18,497	434	10						
1,270	4,080	261	—	1,830	20,758	273	3						
1,054	3,293	240	—	1,634	17,309	212	5						
951	3,358	217	1	1,723	17,348	178	20						
1,372	3,304	252	—	1,476	17,085	183	5						
1,591	3,895	273	—	1,866	20,370	261	9						
1,639	3,945	232	—	1,829	20,757	346	11						
1,704	3,855	218	—	1,875	22,215	319	10						
1,039	2,855	174	1	1,296	14,722	236	3						
1,153	3,127	163	—	1,341	16,150	282	5						
10.97	9.53	-6.32	-100.00	3.47	9.70	19.49	66.67						
19.73	17.82	5.84	-100.00	14.71	14.46	-16.57	—						

表9. 現住人口遷入遷出登記—按月別分(續3)

單位：人		2. 男性						
年(月)別 Year (Month)	合計 Total	往外國 To Foreign Countries	遷出					
			往他省(市)					
			新北市 New Taipei City	臺北市 Taipei City	桃園市 Taoyuan City	臺中市 Taichung City	臺南市 Tainan City	高雄市 Kaohsiung City
一〇〇年 2011	501,248	23,795	48,630	44,661	—	19,473	11,896	16,100
一〇一年 2012	502,197	22,745	47,467	39,451	—	20,098	11,148	16,200
一〇二年 2013	485,137	20,985	44,961	36,093	—	19,783	11,018	16,013
一〇三年 2014	483,874	19,627	42,704	35,646	—	20,633	10,667	15,851
一〇四年 2015	451,627	20,306	40,038	30,101	30,983	22,343	10,289	15,081
一〇五年 2016	434,410	20,024	40,414	27,815	28,064	21,215	10,236	15,313
一〇六年 2017	429,722	19,471	40,227	26,955	27,970	20,436	10,493	14,614
一〇七年 2018	447,240	20,211	42,390	27,655	26,873	20,640	10,218	14,755
一〇八年 2019	439,444	19,166	46,222	25,587	24,601	19,346	10,234	15,664
十一月 Nov.	27,946	1,343	2,879	1,576	1,487	1,155	625	900
十二月 Dec.	27,217	1,323	2,724	1,459	1,479	1,107	544	862
<b>一〇九年 2020</b>	<b>412,550</b>	<b>24,243</b>	<b>43,711</b>	<b>22,615</b>	<b>22,501</b>	<b>17,109</b>	<b>9,326</b>	<b>13,302</b>
一月 Jan.	31,951	1,209	3,398	1,734	1,866	1,392	658	1,687
二月 Feb.	38,371	1,616	4,354	2,119	2,231	1,654	892	1,386
三月 Mar.	41,388	2,085	4,217	2,180	2,067	1,877	956	1,457
四月 Apr.	35,514	1,963	3,864	1,706	2,022	1,431	857	1,005
五月 May	36,606	2,394	4,403	2,059	1,827	1,399	723	1,072
六月 June	35,054	1,970	3,536	2,186	1,896	1,347	833	1,098
七月 July	42,075	2,310	4,395	2,452	2,397	1,661	970	1,283
八月 Aug.	42,982	2,703	4,464	2,186	2,616	1,809	1,036	1,265
九月 Sept.	45,547	3,584	4,608	2,530	2,342	1,662	1,021	1,188
十月 Oct.	29,905	1,922	3,050	1,635	1,622	1,308	673	868
十一月 Nov.	33,157	2,487	3,422	1,828	1,615	1,569	707	993
較上月增減(%) VS. with Last Month	10.87	29.40	12.20	11.80	-0.43	19.95	5.05	14.40
較上年同月增減(%) VS. with Last Year	18.65	85.18	18.86	15.99	8.61	35.84	13.12	10.33

TABLE 9. MIGRATION REGISTRATION OF RESIDENT POPULATION - BY MONTH(CONT. 3)

2. MALE							Unit : Persons	
Emigrants / Out-migrants							住址變更 Change Residence	
To Other Provinces (Cities)			往本省 他縣市	往本縣 市他鄉 鎮市區	廢止戶籍	其他	入	出
臺灣省 Taiwan Prov.	福建省 Fuchien Prov.	其他省市 Others	Other C. & City of Prov.	Other Town- ship, City & Dist.	Cancelled Reg.	Others	In	Out
50,336	4,451	—	36,518	245,058	161	169	271,178	271,178
53,302	6,440	1	36,946	248,051	193	155	269,662	269,662
53,578	5,669	—	36,468	240,275	176	118	257,795	257,795
56,518	5,390	6	37,634	238,812	66	320	282,578	282,578
41,234	4,768	—	21,145	215,131	85	123	310,303	310,303
40,731	3,401	—	20,285	206,694	88	130	298,435	298,435
40,175	3,771	—	20,001	205,384	94	131	292,857	292,857
43,166	3,548	—	21,116	216,455	104	109	300,848	300,848
41,107	3,309	—	20,467	213,504	120	117	301,422	301,422
2,497	175	—	1,169	14,110	19	11	21,453	21,453
2,519	205	—	1,185	13,792	13	5	21,105	21,105
<b>38,282</b>	<b>2,750</b>	<b>—</b>	<b>18,044</b>	<b>200,496</b>	<b>94</b>	<b>77</b>	<b>280,802</b>	<b>280,802</b>
3,045	252	—	1,410	15,285	7	8	20,978	20,978
3,676	165	—	1,764	18,497	8	9	24,602	24,602
3,771	179	—	1,830	20,758	7	4	29,958	29,958
3,554	155	—	1,634	17,309	11	3	24,251	24,251
3,491	142	—	1,723	17,348	5	20	25,283	25,283
3,413	205	—	1,476	17,085	7	2	24,164	24,164
3,999	357	—	1,866	20,370	8	7	28,157	28,157
4,029	267	—	1,829	20,757	12	9	28,961	28,961
3,890	614	—	1,875	22,215	10	8	30,785	30,785
2,602	196	—	1,296	14,722	7	4	20,854	20,854
2,812	218	—	1,341	16,150	12	3	22,809	22,809
14.40	11.22	--	3.47	9.70	71.43	-25.00	9.37	9.37
10.33	24.57	--	14.71	14.46	-36.84	-72.73	6.32	6.32

表9. 現住人口遷入遷出登記—按月別分(續4)

單位：人		3. 女性					
年(月)別 Year (Month)	遷入						
	合計 Total	自外國 From Foreign Countries	自他省(市)				
			新北市 New Taipei City	臺北市 Taipei City	桃園市 Taoyuan City	臺中市 Taichung City	臺南市 Tainan City
一〇〇年 2011	624,885	24,535	56,630	40,869	—	22,023	13,786
一〇一年 2012	613,394	23,109	55,706	41,482	—	21,602	13,531
一〇二年 2013	591,825	21,033	53,532	40,524	—	21,152	13,300
一〇三年 2014	586,696	20,761	53,809	39,762	—	21,488	13,122
一〇四年 2015	550,866	19,642	53,321	40,307	17,272	20,205	12,735
一〇五年 2016	527,892	20,597	48,665	42,053	16,541	18,849	11,865
一〇六年 2017	516,939	19,343	47,202	41,773	15,941	18,464	11,710
一〇七年 2018	536,187	19,759	47,557	42,769	18,193	19,573	12,139
一〇八年 2019	528,843	21,059	44,152	45,227	18,756	19,847	11,887
十一月 Nov.	34,409	1,824	2,722	2,716	1,153	1,233	659
十二月 Dec.	34,653	2,232	2,691	2,634	1,236	1,279	749
<b>一〇九年 2020</b>	<b>469,593</b>	<b>7,804</b>	<b>40,191</b>	<b>42,400</b>	<b>18,448</b>	<b>17,960</b>	<b>10,390</b>
一月 Jan.	40,036	2,554	3,163	3,499	1,502	1,603	1,070
二月 Feb.	44,924	846	3,775	4,246	1,796	1,734	1,035
三月 Mar.	47,064	438	3,946	4,127	1,779	1,758	1,041
四月 Apr.	40,012	283	3,441	3,732	1,646	1,575	830
五月 May	41,710	208	3,710	4,002	1,798	1,719	911
六月 June	38,915	295	3,630	3,258	1,554	1,509	867
七月 July	47,537	581	4,254	4,503	1,838	1,867	1,090
八月 Aug.	48,072	679	4,066	4,387	1,849	1,889	1,022
九月 Sept.	49,542	634	3,946	4,619	1,838	1,780	957
十月 Oct.	34,645	598	3,021	2,857	1,365	1,246	766
十一月 Nov.	37,136	688	3,239	3,170	1,483	1,280	801
較上月增減(%) VS. with Last Month	7.19	15.05	7.22	10.96	8.64	2.73	4.57
較上年同月增減(%) VS. with Last Year	7.93	-62.28	18.99	16.72	28.62	3.81	21.55

TABLE 9. MIGRATION REGISTRATION OF RESIDENT POPULATION - BY MONTH(CONT. 4)

3. FEMALE										Unit : Persons	
Immigrants / In-migrants											
From Other Provinces (Cities)				自本省 他縣市	自本縣 市他鄉 鎮市區 Other Township, City & Dist.	初設 戶籍	其他				
高雄市 Kaohsiung City	臺灣省 Taiwan Prov.	福建省 Fuchien Prov.	其他省市 Others	Other C. & City of Prov.	Other Township, City & Dist.	First Reg.	其他				
							其他				
21,448	75,280	1,389	5	45,381	303,174	20,302					
20,918	70,442	1,353	6	44,932	302,197	18,049					
20,113	66,261	1,488	2	43,384	293,772	17,207					
20,580	65,521	1,756	17	44,290	290,713	14,475					
19,170	61,499	2,116	11	26,002	265,284	13,231					
18,193	55,079	2,193	13	24,931	254,910	13,914					
18,148	54,081	2,256	10	24,045	251,749	12,135					
18,312	54,746	2,387	12	25,549	262,824	12,299					
17,490	52,332	2,610	2	24,399	259,665	11,352					
1,124	3,197	126	—	1,414	17,335	899					
1,066	3,145	168	—	1,484	16,914	1,051					
<b>15,713</b>	<b>44,493</b>	<b>2,039</b>	<b>2</b>	<b>21,881</b>	<b>241,164</b>	<b>7,038</b>					
1,230	3,872	167	—	1,770	18,663	937					
1,425	4,532	226	1	2,171	22,352	776					
1,403	4,509	206	—	2,155	25,034	664					
1,193	3,874	168	—	2,072	20,665	532					
1,229	4,102	150	—	2,146	21,231	481					
1,539	3,615	200	—	1,897	20,047	497					
1,748	4,411	247	—	2,150	24,112	731					
1,784	4,544	202	—	2,153	24,851	640					
1,702	4,350	210	1	2,178	26,636	687					
1,210	3,242	133	—	1,590	18,080	534					
1,250	3,442	130	—	1,599	19,493	559					
3.31	6.17	-2.26	--	0.57	7.82	4.68					
11.21	7.66	3.17	--	13.08	12.45	-37.82					



表9. 現住人口遷入遷出登記－按月別分(續5完)

單位：人		3. 女性						
年(月)別 Year (Month)	合計 Total	往外國 To Foreign Countries	遷出					
			往他省(市)					
			新北市 New Taipei City	臺北市 Taipei City	桃園市 Taoyuan City	臺中市 Taichung City	臺南市 Tainan City	高雄市 Kaohsiung City
一〇〇年 2011	608,124	27,728	59,064	51,103	—	25,028	14,876	19,931
一〇一年 2012	600,129	27,505	56,737	46,250	—	24,694	13,471	19,411
一〇二年 2013	580,075	26,239	53,858	42,232	—	24,395	13,140	18,968
一〇三年 2014	576,127	24,543	51,432	41,897	—	25,140	12,652	18,469
一〇四年 2015	543,900	25,641	47,341	35,945	36,884	27,670	12,147	17,733
一〇五年 2016	518,419	24,783	46,882	32,637	31,808	25,684	11,931	17,400
一〇六年 2017	509,518	23,799	46,438	31,936	30,739	24,888	12,133	17,127
一〇七年 2018	528,687	24,274	49,189	32,832	29,618	25,512	11,677	16,722
一〇八年 2019	519,881	23,198	53,009	31,387	27,886	22,958	11,910	17,831
十一月 Nov.	33,308	1,596	3,310	2,005	1,708	1,377	734	1,018
十二月 Dec.	33,005	1,606	3,351	1,943	1,684	1,385	680	1,022
<b>一〇九年 2020</b>	<b>485,390</b>	<b>30,424</b>	<b>49,036</b>	<b>27,304</b>	<b>25,501</b>	<b>20,257</b>	<b>10,212</b>	<b>15,562</b>
一月 Jan.	38,055	1,486	3,769	2,158	2,021	1,674	841	2,069
二月 Feb.	45,224	1,902	4,869	2,618	2,524	1,923	1,011	1,583
三月 Mar.	48,424	2,445	4,694	2,675	2,417	2,103	1,029	1,647
四月 Apr.	41,575	2,356	4,228	2,064	2,322	1,759	961	1,239
五月 May	44,082	3,048	5,076	2,455	2,155	1,740	868	1,233
六月 June	40,607	2,471	3,878	2,626	2,037	1,700	899	1,246
七月 July	49,261	3,021	5,064	2,949	2,790	1,980	1,081	1,496
八月 Aug.	50,271	3,499	4,946	2,649	2,883	2,060	1,063	1,550
九月 Sept.	52,803	4,555	5,177	2,870	2,599	1,916	1,014	1,399
十月 Oct.	35,893	2,359	3,446	2,061	1,879	1,543	700	1,055
十一月 Nov.	39,195	3,282	3,889	2,179	1,874	1,859	745	1,045
較上月增減(%) VS. with Last Month	9.20	39.13	12.86	5.73	-0.27	20.48	6.43	-0.95
較上年同月增減(%) VS. with Last Year	17.67	105.64	17.49	8.68	9.72	35.00	1.50	2.65

TABLE 9. MIGRATION REGISTRATION OF RESIDENT POPULATION  
- BY MONTH(END)

3. FEMALE							Unit : Persons	
Emigrants / Out-migrants							住址變更 Change Residence	
To Other Provinces (Cities)			往本省 他縣市	往本縣 市他鄉 鎮市區	廢止戶籍	其他	入	出
臺灣省 Taiwan Prov.	福建省 Fuchien Prov.	其他省市 Others	Other C. & City of Prov.	Other Town- ship, City & Dist.	Cancelled Reg.	Others	In	Out
56,664	4,757	—	45,378	303,170	330	95	308,569	308,569
58,418	6,052	—	44,932	302,195	367	97	304,804	304,804
58,512	5,243	—	43,382	293,762	177	167	291,641	291,641
61,511	4,932	4	44,289	290,687	147	424	317,262	317,262
44,744	4,161	—	26,002	265,284	158	190	343,655	343,655
43,993	3,103	—	24,931	254,910	172	185	330,615	330,615
43,183	3,131	—	24,045	251,749	169	181	322,403	322,403
47,047	3,079	—	25,549	262,824	217	147	335,458	335,458
44,734	2,586	—	24,399	259,665	204	114	336,931	336,931
2,639	139	—	1,414	17,335	25	8	23,972	23,972
2,791	112	—	1,484	16,914	21	12	23,479	23,479
<b>41,591</b>	<b>2,171</b>	<b>—</b>	<b>21,881</b>	<b>241,164</b>	<b>178</b>	<b>109</b>	<b>310,606</b>	<b>310,606</b>
3,385	189	—	1,770	18,663	15	15	23,083	23,083
4,107	134	—	2,171	22,352	17	13	27,680	27,680
4,087	117	—	2,155	25,034	14	7	32,628	32,628
3,768	118	—	2,072	20,665	15	8	26,587	26,587
3,982	112	—	2,146	21,231	14	22	28,058	28,058
3,646	140	—	1,897	20,047	11	9	26,423	26,423
4,334	264	—	2,150	24,112	10	10	31,196	31,196
4,356	236	—	2,153	24,851	17	8	31,798	31,798
3,928	499	—	2,178	26,636	23	9	34,701	34,701
2,977	179	—	1,590	18,080	21	3	23,217	23,217
3,021	183	—	1,599	19,493	21	5	25,235	25,235
-0.95	2.23	--	0.57	7.82	—	66.67	8.69	8.69
2.65	31.65	--	13.08	12.45	-16.00	-37.50	5.27	5.27

表10. 現住人口遷入遷出登記—按區域別分

單位：人

1. 男女合計

區域別 Locality	合計 Total	自外國 From Foreign Countries	遷入				
			自他省(市)				
			新北市 New Taipei City	臺北市 Taipei City	桃園市 Taoyuan City	臺中市 Taichung City	臺南市 Tainan City
一〇九年十一月 Nov., 2020	68,722	1,332	6,070	6,025	2,782	2,357	1,460
新 北 市 New Taipei City	12,904	295	—	4,009	1,067	326	173
臺 北 市 Taipei City	8,840	404	2,448	—	295	202	125
桃 園 市 Taoyuan City	7,416	101	1,365	633	—	179	112
臺 中 市 Taichung City	9,549	131	385	292	234	—	167
臺 南 市 Tainan City	4,853	60	173	124	83	152	—
高 雄 市 Kaohsiung City	7,856	139	186	138	126	160	425
臺 灣 省 Taiwan Prov.	16,679	199	1,414	794	923	1,287	431
宜蘭縣 Yilan C.	1,144	16	172	115	56	23	12
新竹縣 Hsinchu C.	1,744	11	174	95	233	88	32
苗栗縣 Miaoli C.	1,205	10	88	37	87	152	23
彰化縣 Changhua C.	2,539	21	83	44	61	358	38
南投縣 Nantou C.	903	14	40	30	25	256	14
雲林縣 Yunlin C.	1,229	19	141	42	71	135	37
嘉義縣 Chiayi C.	955	10	79	28	38	50	61
屏東縣 Pingtung C.	1,701	14	75	27	53	49	66
臺東縣 Taitung C.	493	8	46	25	61	25	14
花蓮縣 Hualien C.	1,089	15	109	44	55	29	15
澎湖縣 Penghu C.	315	1	24	13	17	27	35
基隆市 Keelung City	1,220	17	253	186	52	13	9
新竹市 Hsinchu City	1,475	29	98	84	103	54	34
嘉義市 Chiayi City	667	14	32	24	11	28	41
福 建 省 Fuchien Prov.	625	3	99	35	54	51	27
金門縣 Kinmen C.	510	2	85	29	40	30	21
連江縣 Lienchiang C.	115	1	14	6	14	21	6

資料來源：本部戶政司。

TABLE 10. MIGRATION REGISTRATION OF RESIDENT POPULATION  
- BY LOCALITY

1. BOTH SEX

Unit : Persons

Immigrants / In-migrants							
From Other Provinces (Cities)				自本省 他縣市	自本縣 市他鄉 鎮市區 Other Township, City & Dist.	初設 戶籍	其他
高雄市 Kaohsiung City	臺灣省 Taiwan Prov.	福建省 Fuchien Prov.	其他省市 Others	Other C. & City of Prov.		First Reg.	Others
2,403	6,569	293	—	2,940	35,643	841	7
276	1,375	85	—	—	5,106	190	2
213	694	30	—	—	4,263	165	1
200	952	48	—	—	3,722	104	—
264	2,050	36	—	—	5,912	78	—
462	445	13	—	—	3,298	42	1
—	971	32	—	—	5,588	91	—
935	—	49	—	2,940	7,537	167	3
17	—	3	—	91	630	9	—
52	—	4	—	516	516	21	2
26	—	1	—	271	493	17	—
40	—	10	—	229	1,635	20	—
27	—	5	—	154	330	8	—
40	—	3	—	238	489	14	—
63	—	5	—	346	262	13	—
416	—	6	—	140	841	13	1
52	—	1	—	86	166	9	—
31	—	3	—	118	657	13	—
87	—	1	—	40	70	—	—
10	—	1	—	64	606	9	—
55	—	1	—	398	605	14	—
19	—	5	—	249	237	7	—
53	82	—	—	—	217	4	—
44	52	—	—	—	204	3	—
9	30	—	—	—	13	1	—

Source : Dept. of Household Registration, MOI.

表10. 現住人口遷入遷出登記—按區域別分(續1)

單位：人

1. 男女合計

區域別 Locality	遷出							
	合計 Total	往外國 To Foreign Countries	往他省(市)					
			新北市 New Taipei City	臺北市 Taipei City	桃園市 Taoyuan City	臺中市 Taichung City	臺南市 Tainan City	高雄市 Kaohsiung City
一〇九年十一月 Nov., 2020	72,352	5,769	7,311	4,007	3,489	3,428	1,452	2,038
新 北 市 New Taipei City	12,413	1,230	—	2,448	1,365	385	173	186
臺 北 市 Taipei City	12,088	1,790	4,009	—	633	292	124	138
桃 園 市 Taoyuan City	7,054	548	1,067	295	—	234	83	126
臺 中 市 Taichung City	8,774	501	326	202	179	—	152	160
臺 南 市 Tainan City	5,057	298	173	125	112	167	—	425
高 雄 市 Kaohsiung City	8,441	449	276	213	200	264	462	—
臺 灣 省 Taiwan Prov.	17,991	929	1,375	694	952	2,050	445	971
宜蘭縣 Yilan C.	1,181	45	137	100	78	51	10	25
新竹縣 Hsinchu C.	1,340	73	76	58	146	61	17	33
苗栗縣 Miaoli C.	1,318	82	105	51	98	200	26	18
彰化縣 Changhua C.	3,281	144	148	66	96	709	63	70
南投縣 Nantou C.	1,102	56	45	35	50	385	13	28
雲林縣 Yunlin C.	1,402	57	136	57	78	202	40	75
嘉義縣 Chiayi C.	1,006	35	84	33	46	93	75	53
屏東縣 Pingtung C.	1,939	142	72	33	68	77	80	466
臺東縣 Taitung C.	532	18	66	25	59	36	28	43
花蓮縣 Hualien C.	1,120	51	108	59	80	35	10	24
澎湖縣 Penghu C.	332	7	44	11	22	37	20	61
基隆市 Keelung City	1,305	101	246	115	63	35	11	17
新竹市 Hsinchu City	1,350	77	65	35	44	51	12	29
嘉義市 Chiayi City	783	41	43	16	24	78	40	29
福 建 省 Fuchien Prov.	534	24	85	30	48	36	13	32
金門縣 Kinmen C.	463	21	72	23	30	33	12	30
連江縣 Lienchiang C.	71	3	13	7	18	3	1	2

TABLE 10. MIGRATION REGISTRATION OF RESIDENT POPULATION  
- BY LOCALITY (CONT. 1)

1. BOTH SEX

Unit : Persons

Emigrants / Out-migrants							住址變更 Change Residence	
To Other Provinces (Cities)			往本省 他縣市 Other C. & City of Prov.	往本縣 市他鄉 鎮市區 Other Town- ship, City & Dist.	廢止戶籍 Cancelled Reg.	其他 Others	入 In	出 Out
臺灣省 Taiwan Prov.	福建省 Fuchien Prov.	其他省市 Others						
5,833	401	—	2,940	35,643	33	8	48,044	48,044
1,414	99	—	—	5,106	5	2	9,696	9,696
794	35	—	—	4,263	10	—	5,511	5,511
923	54	—	—	3,722	1	1	6,129	6,129
1,287	51	—	—	5,912	4	—	5,938	5,938
431	27	—	—	3,298	1	—	3,193	3,193
935	53	—	—	5,588	1	—	4,954	4,954
—	82	—	2,940	7,537	11	5	12,359	12,359
—	3	—	101	630	1	—	871	871
—	5	—	352	516	1	2	1,254	1,254
—	10	—	235	493	—	—	1,116	1,116
—	14	—	333	1,635	1	2	1,974	1,974
—	5	—	154	330	1	—	910	910
—	10	—	258	489	—	—	980	980
—	—	—	325	262	—	—	570	570
—	11	—	145	841	3	1	1,146	1,146
—	4	—	87	166	—	—	506	506
—	1	—	95	657	—	—	700	700
—	5	—	54	70	1	—	169	169
—	7	—	104	606	—	—	626	626
—	3	—	427	605	2	—	966	966
—	4	—	270	237	1	—	571	571
49	—	—	—	217	—	—	264	264
38	—	—	—	204	—	—	236	236
11	—	—	—	13	—	—	28	28

表10. 現住人口遷入遷出登記—按區域別分(續2)

單位：人

2. 男性

區域別 Locality	遷入						
	合計 Total	自外國 From Foreign Countries	自他省(市)				
			新北市 New Taipei City	臺北市 Taipei City	桃園市 Taoyuan City	臺中市 Taichung City	臺南市 Tainan City
一〇九年十一月 Nov., 2020	31,586	644	2,831	2,855	1,299	1,077	659
新 北 市 New Taipei City	5,938	142	—	1,886	483	142	73
臺 北 市 Taipei City	4,020	187	1,139	—	123	87	60
桃 園 市 Taoyuan City	3,382	46	595	307	—	80	50
臺 中 市 Taichung City	4,366	70	163	138	106	—	71
臺 南 市 Tainan City	2,283	27	87	60	34	74	—
高 雄 市 Kaohsiung City	3,564	64	94	65	75	73	204
臺 灣 省 Taiwan Prov.	7,692	105	703	382	450	591	185
宜蘭縣 Yilan C.	504	7	87	52	23	10	5
新竹縣 Hsinchu C.	862	5	86	50	117	47	16
苗栗縣 Miaoli C.	540	6	42	17	47	65	10
彰化縣 Changhua C.	1,120	12	38	24	30	148	18
南投縣 Nantou C.	437	7	17	14	13	125	10
雲林縣 Yunlin C.	544	8	73	19	40	66	13
嘉義縣 Chiayi C.	426	5	46	16	21	23	24
屏東縣 Pingtung C.	801	10	46	17	23	21	23
臺東縣 Taitung C.	236	5	27	10	28	10	3
花蓮縣 Hualien C.	519	9	53	24	22	12	8
澎湖縣 Penghu C.	156	1	12	4	10	14	16
基隆市 Keelung City	563	10	115	86	20	7	4
新竹市 Hsinchu City	703	16	46	40	51	29	16
嘉義市 Chiayi City	281	4	15	9	5	14	19
福 建 省 Fuchien Prov.	341	3	50	17	28	30	16
金門縣 Kinmen C.	260	2	38	13	22	15	11
連江縣 Lienchiang C.	81	1	12	4	6	15	5

TABLE 10. MIGRATION REGISTRATION OF RESIDENT POPULATION  
- BY LOCALITY (CONT. 2)

2. MALE

Unit : Persons

Immigrants / In-migrants							
From Other Provinces (Cities)				自本省 他縣市	自本縣 市他鄉 鎮市區 Other Township, City & Dist.	初設 戶籍	其他
高雄市 Kaohsiung City	臺灣省 Taiwan Prov.	福建省 Fuchien Prov.	其他省市 Others	Other C. & City of Prov.		First Reg.	Others
1,153	3,127	163	—	1,341	16,150	282	5
119	674	45	—	—	2,301	72	1
91	315	13	—	—	1,935	70	—
89	469	25	—	—	1,690	31	—
130	939	22	—	—	2,697	30	—
231	212	9	—	—	1,537	11	1
—	468	14	—	—	2,476	31	—
466	—	35	—	1,341	3,395	36	3
3	—	2	—	37	278	—	—
29	—	4	—	260	238	8	2
12	—	1	—	129	210	1	—
17	—	10	—	99	720	4	—
19	—	3	—	64	164	1	—
19	—	1	—	99	205	1	—
26	—	3	—	151	110	1	—
203	—	3	—	61	393	—	1
26	—	1	—	47	74	5	—
18	—	3	—	60	305	5	—
46	—	1	—	22	30	—	—
8	—	1	—	26	284	2	—
31	—	1	—	186	283	4	—
9	—	1	—	100	101	4	—
27	50	—	—	—	119	1	—
19	27	—	—	—	112	1	—
8	23	—	—	—	7	—	—

表10. 現住人口遷入遷出登記—按區域別分(續3)

單位：人

2. 男性

區域別 Locality	遷出							
	合計 Total	往外國 To Foreign Countries	往他省(市)					
			新北市 New Taipei City	臺北市 Taipei City	桃園市 Taoyuan City	臺中市 Taichung City	臺南市 Tainan City	高雄市 Kaohsiung City
一〇九年十一月 Nov., 2020	33,157	2,487	3,422	1,828	1,615	1,569	707	993
新 北 市 New Taipei City	5,677	542	—	1,139	595	163	87	94
臺 北 市 Taipei City	5,533	738	1,886	—	307	138	60	65
桃 園 市 Taoyuan City	3,220	230	483	123	—	106	34	75
臺 中 市 Taichung City	3,994	217	142	87	80	—	74	73
臺 南 市 Tainan City	2,321	125	73	60	50	71	—	204
高 雄 市 Kaohsiung City	3,836	207	119	91	89	130	231	—
臺 灣 省 Taiwan Prov.	8,277	411	674	315	469	939	212	468
宜蘭縣 Yilan C.	525	14	65	46	38	24	4	8
新竹縣 Hsinchu C.	602	30	38	19	69	26	6	16
苗栗縣 Miaoli C.	592	44	54	20	46	83	14	9
彰化縣 Changhua C.	1,491	63	69	34	45	341	35	26
南投縣 Nantou C.	521	27	24	14	32	176	8	10
雲林縣 Yunlin C.	622	27	65	29	38	81	22	37
嘉義縣 Chiayi C.	448	19	48	19	23	37	29	28
屏東縣 Pingtung C.	912	56	38	15	36	36	37	223
臺東縣 Taitung C.	262	7	41	10	28	17	10	27
花蓮縣 Hualien C.	524	24	50	29	42	17	4	12
澎湖縣 Penghu C.	172	3	24	5	14	18	13	34
基隆市 Keelung City	604	46	109	48	30	19	3	10
新竹市 Hsinchu City	632	32	27	20	15	30	7	14
嘉義市 Chiayi City	370	19	22	7	13	34	20	14
福 建 省 Fuchien Prov.	299	17	45	13	25	22	9	14
金門縣 Kinmen C.	251	14	37	9	14	20	9	12
連江縣 Lienchiang C.	48	3	8	4	11	2	—	2

TABLE 10. MIGRATION REGISTRATION OF RESIDENT POPULATION  
- BY LOCALITY (CONT. 3)

2. MALE

Unit : Persons

Emigrants / Out-migrants							住址變更 Change Residence	
To Other Provinces (Cities)			往本省 他縣市 Other C. & City of Prov.	往本縣 市他鄉 鎮市區 Other Town- ship, City & Dist.	廢止戶籍 Cancelled Reg.	其他 Others	入 In	出 Out
臺灣省 Taiwan Prov.	福建省 Fuchien Prov.	其他省市 Others						
2,812	218	—	1,341	16,150	12	3	22,809	22,809
703	50	—	—	2,301	1	2	4,607	4,607
382	17	—	—	1,935	5	—	2,585	2,585
450	28	—	—	1,690	1	—	2,926	2,926
591	30	—	—	2,697	3	—	2,809	2,809
185	16	—	—	1,537	—	—	1,536	1,536
466	27	—	—	2,476	—	—	2,335	2,335
—	50	—	1,341	3,395	2	1	5,877	5,877
—	1	—	46	278	1	—	420	420
—	2	—	158	238	—	—	615	615
—	8	—	104	210	—	—	528	528
—	8	—	150	720	—	—	956	956
—	3	—	63	164	—	—	415	415
—	8	—	110	205	—	—	474	474
—	—	—	135	110	—	—	282	282
—	6	—	71	393	—	1	549	549
—	2	—	46	74	—	—	245	245
—	1	—	40	305	—	—	313	313
—	2	—	29	30	—	—	85	85
—	6	—	49	284	—	—	293	293
—	—	—	204	283	—	—	453	453
—	3	—	136	101	1	—	249	249
35	—	—	—	119	—	—	134	134
24	—	—	—	112	—	—	119	119
11	—	—	—	7	—	—	15	15

表10. 現住人口遷入遷出登記—按區域別分(續4)

單位：人

3. 女性

區域別 Locality	合計 Total	自外國 From Foreign Countries	遷入				
			自他省(市)				
			新北市 New Taipei City	臺北市 Taipei City	桃園市 Taoyuan City	臺中市 Taichung City	臺南市 Tainan City
一〇九年十一月 Nov., 2020	37,136	688	3,239	3,170	1,483	1,280	801
新 北 市 New Taipei City	6,966	153	—	2,123	584	184	100
臺 北 市 Taipei City	4,820	217	1,309	—	172	115	65
桃 園 市 Taoyuan City	4,034	55	770	326	—	99	62
臺 中 市 Taichung City	5,183	61	222	154	128	—	96
臺 南 市 Tainan City	2,570	33	86	64	49	78	—
高 雄 市 Kaohsiung City	4,292	75	92	73	51	87	221
臺 灣 省 Taiwan Prov.	8,987	94	711	412	473	696	246
宜蘭縣 Yilan C.	640	9	85	63	33	13	7
新竹縣 Hsinchu C.	882	6	88	45	116	41	16
苗栗縣 Miaoli C.	665	4	46	20	40	87	13
彰化縣 Changhua C.	1,419	9	45	20	31	210	20
南投縣 Nantou C.	466	7	23	16	12	131	4
雲林縣 Yunlin C.	685	11	68	23	31	69	24
嘉義縣 Chiayi C.	529	5	33	12	17	27	37
屏東縣 Pingtung C.	900	4	29	10	30	28	43
臺東縣 Taitung C.	257	3	19	15	33	15	11
花蓮縣 Hualien C.	570	6	56	20	33	17	7
澎湖縣 Penghu C.	159	—	12	9	7	13	19
基隆市 Keelung City	657	7	138	100	32	6	5
新竹市 Hsinchu City	772	13	52	44	52	25	18
嘉義市 Chiayi City	386	10	17	15	6	14	22
福 建 省 Fuchien Prov.	284	—	49	18	26	21	11
金門縣 Kinmen C.	250	—	47	16	18	15	10
連江縣 Lienchiang C.	34	—	2	2	8	6	1

TABLE 10. MIGRATION REGISTRATION OF RESIDENT POPULATION  
- BY LOCALITY (CONT. 4)

3. FEMALE

Unit: Persons

Immigrants / In-migrants							
From Other Provinces (Cities)				自本省 他縣市	自本縣 市他鄉 鎮市區 Other Township, City & Dist.	初設 戶籍	其他
高雄市 Kaohsiung City	臺灣省 Taiwan Prov.	福建省 Fuchien Prov.	其他省市 Others	Other C. & City of Prov.	Other Township, City & Dist.	First Reg.	Others
1,250	3,442	130	—	1,599	19,493	559	2
157	701	40	—	—	2,805	118	1
122	379	17	—	—	2,328	95	1
111	483	23	—	—	2,032	73	—
134	1,111	14	—	—	3,215	48	—
231	233	4	—	—	1,761	31	—
—	503	18	—	—	3,112	60	—
469	—	14	—	1,599	4,142	131	—
14	—	1	—	54	352	9	—
23	—	—	—	256	278	13	—
14	—	—	—	142	283	16	—
23	—	—	—	130	915	16	—
8	—	2	—	90	166	7	—
21	—	2	—	139	284	13	—
37	—	2	—	195	152	12	—
213	—	3	—	79	448	13	—
26	—	—	—	39	92	4	—
13	—	—	—	58	352	8	—
41	—	—	—	18	40	—	—
2	—	—	—	38	322	7	—
24	—	—	—	212	322	10	—
10	—	4	—	149	136	3	—
26	32	—	—	—	98	3	—
25	25	—	—	—	92	2	—
1	7	—	—	—	6	1	—

表10. 現住人口遷入遷出登記—按區域別分(續5完)

單位：人

3. 女性

區域別 Locality	遷 出							
	合 計 Total	往外國 To Foreign Countries	往他省(市)					
			新北市 New Taipei City	臺北市 Taipei City	桃園市 Taoyuan City	臺中市 Taichung City	臺南市 Tainan City	高雄市 Kaohsiung City
一〇九年十一月 Nov., 2020	39,195	3,282	3,889	2,179	1,874	1,859	745	1,045
新 北 市 New Taipei City	6,736	688	—	1,309	770	222	86	92
臺 北 市 Taipei City	6,555	1,052	2,123	—	326	154	64	73
桃 園 市 Taoyuan City	3,834	318	584	172	—	128	49	51
臺 中 市 Taichung City	4,780	284	184	115	99	—	78	87
臺 南 市 Tainan City	2,736	173	100	65	62	96	—	221
高 雄 市 Kaohsiung City	4,605	242	157	122	111	134	231	—
臺 灣 省 Taiwan Prov.	9,714	518	701	379	483	1,111	233	503
宜蘭縣 Yilan C.	656	31	72	54	40	27	6	17
新竹縣 Hsinchu C.	738	43	38	39	77	35	11	17
苗栗縣 Miaoli C.	726	38	51	31	52	117	12	9
彰化縣 Changhua C.	1,790	81	79	32	51	368	28	44
南投縣 Nantou C.	581	29	21	21	18	209	5	18
雲林縣 Yunlin C.	780	30	71	28	40	121	18	38
嘉義縣 Chiayi C.	558	16	36	14	23	56	46	25
屏東縣 Pingtung C.	1,027	86	34	18	32	41	43	243
臺東縣 Taitung C.	270	11	25	15	31	19	18	16
花蓮縣 Hualien C.	596	27	58	30	38	18	6	12
澎湖縣 Penghu C.	160	4	20	6	8	19	7	27
基隆市 Keelung City	701	55	137	67	33	16	8	7
新竹市 Hsinchu City	718	45	38	15	29	21	5	15
嘉義市 Chiayi City	413	22	21	9	11	44	20	15
福 建 省 Fuchien Prov.	235	7	40	17	23	14	4	18
金門縣 Kinmen C.	212	7	35	14	16	13	3	18
連江縣 Lienchiang C.	23	—	5	3	7	1	1	—

TABLE 10. MIGRATION REGISTRATION OF RESIDENT POPULATION  
- BY LOCALITY(END)

3. FEMALE

Unit : Persons

Emigrants / Out-migrants							住址變更 Change Residence	
To Other Provinces (Cities)			往本省 他縣市 Other C. & City of Prov.	往本縣 市他鄉 鎮市區 Other Town- ship, City & Dist.	廢止戶籍 Cancelled Reg.	其他 Others	入 In	出 Out
臺灣省 Taiwan Prov.	福建省 Fuchien Prov.	其他省市 Others						
3,021	183	—	1,599	19,493	21	5	25,235	25,235
711	49	—	—	2,805	4	—	5,089	5,089
412	18	—	—	2,328	5	—	2,926	2,926
473	26	—	—	2,032	—	1	3,203	3,203
696	21	—	—	3,215	1	—	3,129	3,129
246	11	—	—	1,761	1	—	1,657	1,657
469	26	—	—	3,112	1	—	2,619	2,619
—	32	—	1,599	4,142	9	4	6,482	6,482
—	2	—	55	352	—	—	451	451
—	3	—	194	278	1	2	639	639
—	2	—	131	283	—	—	588	588
—	6	—	183	915	1	2	1,018	1,018
—	2	—	91	166	1	—	495	495
—	2	—	148	284	—	—	506	506
—	—	—	190	152	—	—	288	288
—	5	—	74	448	3	—	597	597
—	2	—	41	92	—	—	261	261
—	—	—	55	352	—	—	387	387
—	3	—	25	40	1	—	84	84
—	1	—	55	322	—	—	333	333
—	3	—	223	322	2	—	513	513
—	1	—	134	136	—	—	322	322
14	—	—	—	98	—	—	130	130
14	—	—	—	92	—	—	117	117
—	—	—	—	6	—	—	13	13

表11. 現住人口遷入遷出登記年累計—按區域別分

單位：人

1. 男女合計

區域別 Locality	合計 Total	自外國 From Foreign Countries	遷入				
			自他省(市)				
			新北市 New Taipei City	臺北市 Taipei City	桃園市 Taoyuan City	臺中市 Taichung City	臺南市 Tainan City
一〇九年至十一月 Jan. - Nov., 2020	868,421	15,177	75,339	81,315	34,808	32,821	19,201
新 北 市 New Taipei City	160,112	3,209	—	52,263	12,215	4,099	2,115
臺 北 市 Taipei City	107,633	4,371	29,152	—	4,369	2,775	1,434
桃 園 市 Taoyuan City	96,906	1,276	17,769	9,198	—	2,854	1,619
臺 中 市 Taichung City	111,596	1,477	4,181	3,414	2,551	—	2,091
臺 南 市 Tainan City	63,071	791	2,141	1,553	1,212	1,956	—
高 雄 市 Kaohsiung City	104,031	1,511	2,841	2,392	1,803	2,227	5,664
臺 灣 省 Taiwan Prov.	217,620	2,516	18,095	12,018	11,974	18,403	5,897
宜蘭縣 Yilan C.	16,255	150	2,224	1,659	785	351	171
新竹縣 Hsinchu C.	23,744	219	1,966	1,855	3,153	1,196	490
苗栗縣 Miaoli C.	14,824	183	1,080	681	1,142	2,279	244
彰化縣 Changhua C.	28,812	310	1,264	694	658	4,732	460
南投縣 Nantou C.	12,453	182	609	359	400	3,670	246
雲林縣 Yunlin C.	17,358	170	1,837	619	754	1,824	575
嘉義縣 Chiayi C.	12,698	133	972	371	488	692	935
屏東縣 Pingtung C.	23,274	277	951	471	726	820	882
臺東縣 Taitung C.	6,593	67	727	305	592	441	243
花蓮縣 Hualien C.	13,097	142	1,243	683	904	413	162
澎湖縣 Penghu C.	4,838	20	397	192	251	457	401
基隆市 Keelung City	15,213	220	3,095	2,462	506	236	118
新竹市 Hsinchu City	19,146	296	1,275	1,298	1,363	851	390
嘉義市 Chiayi City	9,315	147	455	369	252	441	580
福 建 省 Fuchien Prov.	7,452	26	1,160	477	684	507	381
金門縣 Kinmen C.	6,473	24	989	383	525	416	334
連江縣 Lienchiang C.	979	2	171	94	159	91	47

資料來源：本部戶政司。

TABLE 11. MIGRATION REGISTRATION OF RESIDENT POPULATION OF THE YEAR - BY LOCALITY

1. BOTH SEX

Unit : Persons

Immigrants / In-migrants							
From Other Provinces (Cities)				自本省 他縣市 Other C. & City of Prov.	自本縣 市他鄉 鎮市區 Other Township, City & Dist.	初設 戶籍 First Reg.	其他 Others
高雄市 Kaohsiung City	臺灣省 Taiwan Prov.	福建省 Fuchien Prov.	其他省市 Others				
29,791	83,394	4,561	5	39,925	441,660	10,268	156
3,439	17,457	1,159	—	—	62,001	2,122	33
2,338	9,410	441	2	—	51,396	1,926	19
2,346	13,539	677	—	—	46,406	1,216	6
2,736	21,918	475	1	—	71,615	1,121	16
5,860	6,565	251	—	—	42,177	557	8
—	13,370	567	—	—	72,554	1,095	7
12,495	—	991	2	39,904	93,061	2,199	65
256	—	60	—	1,260	9,175	164	—
731	—	96	—	6,921	6,856	256	5
344	—	55	2	2,741	5,861	210	2
575	—	121	—	3,073	16,583	335	7
346	—	69	—	2,049	4,376	144	3
721	—	66	—	3,433	7,153	202	4
672	—	80	—	4,833	3,397	123	2
5,568	—	172	—	1,817	11,356	230	4
592	—	30	—	1,185	2,366	45	—
393	—	41	—	1,573	7,422	91	30
1,178	—	15	—	775	1,132	20	—
206	—	76	—	989	7,178	122	5
556	—	68	—	5,357	7,520	170	2
357	—	42	—	3,898	2,686	87	1
577	1,135	—	—	21	2,450	32	2
506	914	—	—	13	2,340	28	1
71	221	—	—	8	110	4	1

Source : Dept. of Household Registration, MOI.



表11. 現住人口遷入遷出登記年累計—按區域別分(續1)

單位：人

1. 男女合計

區域別 Locality	遷出							
	合計 Total	往外國 To Foreign Countries	往他省(市)					
			新北市 New Taipei City	臺北市 Taipei City	桃園市 Taoyuan City	臺中市 Taichung City	臺南市 Tainan City	高雄市 Kaohsiung City
一〇九年至十一月 Jan. - Nov., 2020	897,940	54,667	92,747	49,919	48,002	37,366	19,538	28,864
新 北 市 New Taipei City	149,312	11,884	—	29,152	17,769	4,181	2,141	2,841
臺 北 市 Taipei City	148,556	15,751	52,263	—	9,198	3,414	1,553	2,392
桃 園 市 Taoyuan City	86,023	4,776	12,215	4,369	—	2,551	1,212	1,803
臺 中 市 Taichung City	109,724	5,229	4,099	2,775	2,854	—	1,956	2,227
臺 南 市 Tainan City	64,221	2,823	2,115	1,434	1,619	2,091	—	5,664
高 雄 市 Kaohsiung City	107,547	5,173	3,439	2,338	2,346	2,736	5,860	—
臺 灣 省 Taiwan Prov.	225,259	8,765	17,457	9,410	13,539	21,918	6,565	13,370
宜蘭縣 Yilan C.	16,235	570	2,024	1,182	965	414	156	262
新竹縣 Hsinchu C.	17,907	834	1,066	734	2,227	725	282	382
苗栗縣 Miaoli C.	15,276	655	1,123	617	1,398	2,177	257	245
彰化縣 Changhua C.	35,648	1,230	1,836	895	1,239	7,639	807	891
南投縣 Nantou C.	13,808	584	705	400	645	3,970	297	439
雲林縣 Yunlin C.	18,432	573	1,865	650	1,045	2,102	671	822
嘉義縣 Chiayi C.	13,612	407	987	407	729	1,045	1,107	813
屏東縣 Pingtung C.	25,639	1,025	1,053	578	982	998	1,147	6,478
臺東縣 Taitung C.	7,146	234	758	298	782	413	272	697
花蓮縣 Hualien C.	13,874	426	1,369	652	1,135	464	214	449
澎湖縣 Penghu C.	4,165	63	371	191	243	327	272	875
基隆市 Keelung City	15,449	754	2,921	1,673	916	348	147	268
新竹市 Hsinchu City	17,783	950	854	758	872	613	283	334
嘉義市 Chiayi City	10,285	460	525	375	361	683	653	415
福 建 省 Fuchien Prov.	7,298	266	1,159	441	677	475	251	567
金門縣 Kinmen C.	6,387	226	965	368	493	421	227	515
連江縣 Lienchiang C.	911	40	194	73	184	54	24	52

TABLE 11. MIGRATION REGISTRATION OF RESIDENT POPULATION OF THE YEAR - BY LOCALITY (CONT. 1)

1. BOTH SEX

Unit : Persons

Emigrants / Out-migrants							住址變更 Change Residence	
To Other Provinces (Cities)			往本省 他縣市 Other C. & City of Prov.	往本縣 市他鄉 鎮市區 Other Town- ship, City & Dist.	廢止戶籍 Cancelled Reg.	其他 Others	入 In	出 Out
臺灣省 Taiwan Prov.	福建省 Fuchien Prov.	其他省市 Others						
79,873	4,921	—	39,925	441,660	272	186	591,408	591,408
18,095	1,160	—	—	62,001	55	33	113,013	113,013
12,018	477	—	—	51,396	74	20	67,477	67,477
11,974	684	—	—	46,406	22	11	74,975	74,975
18,403	507	—	—	71,615	34	25	71,192	71,192
5,897	381	—	—	42,177	15	5	38,230	38,230
12,495	577	—	—	72,554	17	12	63,405	63,405
—	1,135	—	39,904	93,061	55	80	160,259	160,259
—	70	—	1,413	9,175	4	—	11,307	11,307
—	75	—	4,717	6,856	4	5	16,202	16,202
—	84	—	2,854	5,861	2	3	13,123	13,123
—	167	—	4,346	16,583	6	9	24,196	24,196
—	83	—	2,300	4,376	4	5	12,360	12,360
—	79	—	3,464	7,153	3	5	13,567	13,567
—	70	—	4,643	3,397	—	7	6,975	6,975
—	179	—	1,827	11,356	9	7	15,664	15,664
—	26	—	1,299	2,366	1	—	6,339	6,339
—	61	—	1,645	7,422	3	34	9,046	9,046
—	26	—	663	1,132	2	—	2,603	2,603
—	114	—	1,129	7,178	—	1	8,595	8,595
—	62	—	5,526	7,520	9	2	13,301	13,301
—	39	—	4,078	2,686	8	2	6,981	6,981
991	—	—	21	2,450	—	—	2,857	2,857
824	—	—	8	2,340	—	—	2,540	2,540
167	—	—	13	110	—	—	317	317

表11. 現住人口遷入遷出登記年累計—按區域別分(續2)

單位：人

2. 男性

區域別 Locality	合計 Total	自外國 From Foreign Countries	遷入				
			自他省(市)				
			新北市 New Taipei City	臺北市 Taipei City	桃園市 Taoyuan City	臺中市 Taichung City	臺南市 Tainan City
一〇九年至十一月 Jan. - Nov., 2020	398,828	7,373	35,148	38,915	16,360	14,861	8,811
新北市 New Taipei City	73,798	1,556	—	24,874	5,584	1,777	982
臺北市 Taipei City	49,011	2,066	13,221	—	1,913	1,222	671
桃園市 Taoyuan City	44,592	621	8,175	4,401	—	1,254	765
臺中市 Taichung City	50,515	721	1,869	1,626	1,188	—	920
臺南市 Tainan City	29,124	401	1,048	740	593	934	—
高雄市 Kaohsiung City	47,247	708	1,322	1,097	890	968	2,576
臺灣省 Taiwan Prov.	100,486	1,281	8,893	5,924	5,829	8,432	2,661
宜蘭縣 Yilan C.	7,408	69	1,089	787	360	154	77
新竹縣 Hsinchu C.	11,365	115	963	920	1,538	612	255
苗栗縣 Miaoli C.	6,730	93	534	340	553	1,071	109
彰化縣 Changhua C.	12,734	164	610	356	304	2,018	159
南投縣 Nantou C.	5,787	93	292	168	196	1,701	104
雲林縣 Yunlin C.	7,784	85	961	297	382	816	266
嘉義縣 Chiayi C.	5,714	76	522	189	218	313	404
屏東縣 Pingtung C.	10,909	138	474	237	362	364	395
臺東縣 Taitung C.	3,219	33	381	156	289	222	103
花蓮縣 Hualien C.	6,128	74	587	333	440	194	75
澎湖縣 Penghu C.	2,566	13	212	109	140	234	217
基隆市 Keelung City	6,962	99	1,444	1,192	240	102	46
新竹市 Hsinchu City	9,065	162	608	662	685	438	185
嘉義市 Chiayi City	4,115	67	216	178	122	193	266
福建省 Fuchien Prov.	4,055	19	620	253	363	274	236
金門縣 Kinmen C.	3,398	18	513	189	271	208	198
連江縣 Lienchiang C.	657	1	107	64	92	66	38

TABLE 11. MIGRATION REGISTRATION OF RESIDENT POPULATION OF THE YEAR - BY LOCALITY (CONT. 2)

2. MALE

Unit: Persons

Immigrants / In-migrants							
From Other Provinces (Cities)				自本省 他縣市	自本縣 市他鄉 鎮市區 Other Township, City & Dist.	初設 戶籍	其他
高雄市 Kaohsiung City	臺灣省 Taiwan Prov.	福建省 Fuchien Prov.	其他省市 Others	Other C. & City of Prov.	Other Township, City & Dist.	First Reg.	Others
14,078	38,901	2,522	3	18,044	200,496	3,230	86
1,525	8,335	634	—	—	27,792	719	20
1,039	4,314	235	2	—	23,452	866	10
1,125	6,427	354	—	—	21,101	364	5
1,266	9,993	247	1	—	32,307	369	8
2,819	3,041	151	—	—	19,228	165	4
—	6,134	315	—	—	32,938	294	5
5,957	—	586	—	18,027	42,415	447	34
121	—	36	—	582	4,101	32	—
382	—	52	—	3,300	3,158	66	4
157	—	30	—	1,199	2,615	29	—
234	—	75	—	1,260	7,477	73	4
171	—	49	—	870	2,115	28	—
311	—	41	—	1,487	3,119	17	2
318	—	45	—	2,092	1,517	18	2
2,642	—	96	—	865	5,285	48	3
291	—	17	—	582	1,135	10	—
182	—	22	—	772	3,413	22	14
619	—	13	—	441	566	2	—
93	—	44	—	432	3,237	29	4
284	—	38	—	2,469	3,481	52	1
152	—	28	—	1,676	1,196	21	—
347	657	—	—	17	1,263	6	—
293	500	—	—	12	1,190	6	—
54	157	—	—	5	73	—	—

表11. 現住人口遷入遷出登記年累計—按區域別分(續3)

單位：人

2. 男性

區域別 Locality	遷出							
	合計 Total	往外國 To Foreign Countries	往他省(市)					
			新北市 New Taipei City	臺北市 Taipei City	桃園市 Taoyuan City	臺中市 Taichung City	臺南市 Tainan City	高雄市 Kaohsiung City
一〇九年至十一月 Jan. - Nov., 2020	412,550	24,243	43,711	22,615	22,501	17,109	9,326	13,302
新 北 市 New Taipei City	68,223	5,253	—	13,221	8,175	1,869	1,048	1,322
臺 北 市 Taipei City	69,195	6,790	24,874	—	4,401	1,626	740	1,097
桃 園 市 Taoyuan City	39,650	2,177	5,584	1,913	—	1,188	593	890
臺 中 市 Taichung City	49,561	2,370	1,777	1,222	1,254	—	934	968
臺 南 市 Tainan City	29,310	1,261	982	671	765	920	—	2,576
高 雄 市 Kaohsiung City	49,313	2,291	1,525	1,039	1,125	1,266	2,819	—
臺 灣 省 Taiwan Prov.	103,358	3,963	8,335	4,314	6,427	9,993	3,041	6,134
宜蘭縣 Yilan C.	7,437	250	977	536	478	180	63	129
新竹縣 Hsinchu C.	8,064	385	473	325	988	315	123	159
苗栗縣 Miaoli C.	6,844	321	527	276	639	946	109	107
彰化縣 Changhua C.	16,182	556	897	424	578	3,454	353	387
南投縣 Nantou C.	6,465	274	347	187	314	1,857	135	192
雲林縣 Yunlin C.	8,300	285	933	303	528	974	309	356
嘉義縣 Chiayi C.	6,157	199	478	185	356	483	517	381
屏東縣 Pingtung C.	11,869	439	493	288	473	446	539	2,936
臺東縣 Taitung C.	3,477	104	393	133	400	202	130	327
花蓮縣 Hualien C.	6,371	186	652	278	559	187	92	195
澎湖縣 Penghu C.	2,322	27	210	100	137	197	168	499
基隆市 Keelung City	7,031	321	1,313	742	439	149	66	137
新竹市 Hsinchu City	8,163	407	402	342	366	307	124	143
嘉義市 Chiayi City	4,676	209	240	195	172	296	313	186
福 建 省 Fuchien Prov.	3,940	138	634	235	354	247	151	315
金門縣 Kinmen C.	3,367	117	518	191	249	212	139	279
連江縣 Lienchiang C.	573	21	116	44	105	35	12	36

TABLE 11. MIGRATION REGISTRATION OF RESIDENT POPULATION OF THE YEAR - BY LOCALITY (CONT. 3)

2. MALE

Unit : Persons

Emigrants / Out-migrants							住址變更 Change Residence	
To Other Provinces (Cities)			往本省 他縣市 Other C. & City of Prov.	往本縣 市他鄉 鎮市區 Other Town- ship, City & Dist.	廢止戶籍 Cancelled Reg.	其他 Others	入 In	出 Out
臺灣省 Taiwan Prov.	福建省 Fuchien Prov.	其他省市 Others						
38,282	2,750	—	18,044	200,496	94	77	280,802	280,802
8,893	620	—	—	27,792	16	14	53,150	53,150
5,924	253	—	—	23,452	29	9	31,776	31,776
5,829	363	—	—	21,101	8	4	35,545	35,545
8,432	274	—	—	32,307	15	8	33,555	33,555
2,661	236	—	—	19,228	6	4	18,064	18,064
5,957	347	—	—	32,938	4	2	30,418	30,418
—	657	—	18,027	42,415	16	36	76,865	76,865
—	41	—	680	4,101	2	—	5,469	5,469
—	39	—	2,098	3,158	—	1	7,682	7,682
—	53	—	1,247	2,615	1	3	6,294	6,294
—	105	—	1,945	7,477	2	4	11,717	11,717
—	48	—	991	2,115	2	3	5,860	5,860
—	38	—	1,453	3,119	—	2	6,566	6,566
—	37	—	2,002	1,517	—	2	3,446	3,446
—	114	—	851	5,285	2	3	7,605	7,605
—	16	—	636	1,135	1	—	3,051	3,051
—	35	—	759	3,413	—	15	4,210	4,210
—	16	—	401	566	1	—	1,236	1,236
—	64	—	563	3,237	—	—	4,232	4,232
—	28	—	2,558	3,481	3	2	6,245	6,245
—	23	—	1,843	1,196	2	1	3,252	3,252
586	—	—	17	1,263	—	—	1,429	1,429
467	—	—	5	1,190	—	—	1,248	1,248
119	—	—	12	73	—	—	181	181

表11. 現住人口遷入遷出登記年累計—按區域別分(續4)

單位：人

3. 女性

區域別 Locality	遷入						
	合計 Total	自外國 From Foreign Countries	自他省(市)				
			新北市 New Taipei City	臺北市 Taipei City	桃園市 Taoyuan City	臺中市 Taichung City	臺南市 Tainan City
一〇九年至十一月 Jan. - Nov., 2020	469,593	7,804	40,191	42,400	18,448	17,960	10,390
新 北 市 New Taipei City	86,314	1,653	—	27,389	6,631	2,322	1,133
臺 北 市 Taipei City	58,622	2,305	15,931	—	2,456	1,553	763
桃 園 市 Taoyuan City	52,314	655	9,594	4,797	—	1,600	854
臺 中 市 Taichung City	61,081	756	2,312	1,788	1,363	—	1,171
臺 南 市 Tainan City	33,947	390	1,093	813	619	1,022	—
高 雄 市 Kaohsiung City	56,784	803	1,519	1,295	913	1,259	3,088
臺 灣 省 Taiwan Prov.	117,134	1,235	9,202	6,094	6,145	9,971	3,236
宜蘭縣 Yilan C.	8,847	81	1,135	872	425	197	94
新竹縣 Hsinchu C.	12,379	104	1,003	935	1,615	584	235
苗栗縣 Miaoli C.	8,094	90	546	341	589	1,208	135
彰化縣 Changhua C.	16,078	146	654	338	354	2,714	301
南投縣 Nantou C.	6,666	89	317	191	204	1,969	142
雲林縣 Yunlin C.	9,574	85	876	322	372	1,008	309
嘉義縣 Chiayi C.	6,984	57	450	182	270	379	531
屏東縣 Pingtung C.	12,365	139	477	234	364	456	487
臺東縣 Taitung C.	3,374	34	346	149	303	219	140
花蓮縣 Hualien C.	6,969	68	656	350	464	219	87
澎湖縣 Penghu C.	2,272	7	185	83	111	223	184
基隆市 Keelung City	8,251	121	1,651	1,270	266	134	72
新竹市 Hsinchu City	10,081	134	667	636	678	413	205
嘉義市 Chiayi City	5,200	80	239	191	130	248	314
福 建 省 Fuchien Prov.	3,397	7	540	224	321	233	145
金門縣 Kinmen C.	3,075	6	476	194	254	208	136
連江縣 Lienchiang C.	322	1	64	30	67	25	9

TABLE 11. MIGRATION REGISTRATION OF RESIDENT POPULATION OF THE YEAR - BY LOCALITY (CONT. 4)

3. FEMALE

Unit : Persons

Immigrants / In-migrants							
From Other Provinces (Cities)				自本省 他縣市 Other C. & City of Prov.	自本縣 市他鄉 鎮市區 Other Township, City & Dist.	初設 戶籍 First Reg.	其他 Others
高雄市 Kaohsiung City	臺灣省 Taiwan Prov.	福建省 Fuchien Prov.	其他省市 Others				
15,713	44,493	2,039	2	21,881	241,164	7,038	70
1,914	9,122	525	—	—	34,209	1,403	13
1,299	5,096	206	—	—	27,944	1,060	9
1,221	7,112	323	—	—	25,305	852	1
1,470	11,925	228	—	—	39,308	752	8
3,041	3,524	100	—	—	22,949	392	4
—	7,236	252	—	—	39,616	801	2
6,538	—	405	2	21,877	50,646	1,752	31
135	—	24	—	678	5,074	132	—
349	—	44	—	3,621	3,698	190	1
187	—	25	2	1,542	3,246	181	2
341	—	46	—	1,813	9,106	262	3
175	—	20	—	1,179	2,261	116	3
410	—	25	—	1,946	4,034	185	2
354	—	35	—	2,741	1,880	105	—
2,926	—	76	—	952	6,071	182	1
301	—	13	—	603	1,231	35	—
211	—	19	—	801	4,009	69	16
559	—	2	—	334	566	18	—
113	—	32	—	557	3,941	93	1
272	—	30	—	2,888	4,039	118	1
205	—	14	—	2,222	1,490	66	1
230	478	—	—	4	1,187	26	2
213	414	—	—	1	1,150	22	1
17	64	—	—	3	37	4	1

表11. 現住人口遷入遷出登記年累計—按區域別分(續5完)

單位：人

3. 女性

區域別 Locality	遷 出							
	合計 Total	往外國 To Foreign Countries	往他省(市)					
			新北市 New Taipei City	臺北市 Taipei City	桃園市 Taoyuan City	臺中市 Taichung City	臺南市 Tainan City	高雄市 Kaohsiung City
一〇九年至十一月 Jan. - Nov., 2020	485,390	30,424	49,036	27,304	25,501	20,257	10,212	15,562
新 北 市 New Taipei City	81,089	6,631	—	15,931	9,594	2,312	1,093	1,519
臺 北 市 Taipei City	79,361	8,961	27,389	—	4,797	1,788	813	1,295
桃 園 市 Taoyuan City	46,373	2,599	6,631	2,456	—	1,363	619	913
臺 中 市 Taichung City	60,163	2,859	2,322	1,553	1,600	—	1,022	1,259
臺 南 市 Tainan City	34,911	1,562	1,133	763	854	1,171	—	3,088
高 雄 市 Kaohsiung City	58,234	2,882	1,914	1,299	1,221	1,470	3,041	—
臺 灣 省 Taiwan Prov.	121,901	4,802	9,122	5,096	7,112	11,925	3,524	7,236
宜蘭縣 Yilan C.	8,798	320	1,047	646	487	234	93	133
新竹縣 Hsinchu C.	9,843	449	593	409	1,239	410	159	223
苗栗縣 Miaoli C.	8,432	334	596	341	759	1,231	148	138
彰化縣 Changhua C.	19,466	674	939	471	661	4,185	454	504
南投縣 Nantou C.	7,343	310	358	213	331	2,113	162	247
雲林縣 Yunlin C.	10,132	288	932	347	517	1,128	362	466
嘉義縣 Chiayi C.	7,455	208	509	222	373	562	590	432
屏東縣 Pingtung C.	13,770	586	560	290	509	552	608	3,542
臺東縣 Taitung C.	3,669	130	365	165	382	211	142	370
花蓮縣 Hualien C.	7,503	240	717	374	576	277	122	254
澎湖縣 Penghu C.	1,843	36	161	91	106	130	104	376
基隆市 Keelung City	8,418	433	1,608	931	477	199	81	131
新竹市 Hsinchu City	9,620	543	452	416	506	306	159	191
嘉義市 Chiayi City	5,609	251	285	180	189	387	340	229
福 建 省 Fuchien Prov.	3,358	128	525	206	323	228	100	252
金門縣 Kinmen C.	3,020	109	447	177	244	209	88	236
連江縣 Lienchiang C.	338	19	78	29	79	19	12	16

TABLE 11. MIGRATION REGISTRATION OF RESIDENT POPULATION OF THE YEAR - BY LOCALITY(END)

3. FEMALE

Unit : Persons

Emigrants / Out-migrants							住址變更 Change Residence	
To Other Provinces (Cities)			往本省 他縣市 Other C. & City of Prov.	往本縣 市他鄉 鎮市區 Other Town- ship, City & Dist.	廢止戶籍 Cancelled Reg.	其他 Others	入 In	出 Out
臺灣省 Taiwan Prov.	福建省 Fuchien Prov.	其他省市 Others						
41,591	2,171	—	21,881	241,164	178	109	310,606	310,606
9,202	540	—	—	34,209	39	19	59,863	59,863
6,094	224	—	—	27,944	45	11	35,701	35,701
6,145	321	—	—	25,305	14	7	39,430	39,430
9,971	233	—	—	39,308	19	17	37,637	37,637
3,236	145	—	—	22,949	9	1	20,166	20,166
6,538	230	—	—	39,616	13	10	32,987	32,987
—	478	—	21,877	50,646	39	44	83,394	83,394
—	29	—	733	5,074	2	—	5,838	5,838
—	36	—	2,619	3,698	4	4	8,520	8,520
—	31	—	1,607	3,246	1	—	6,829	6,829
—	62	—	2,401	9,106	4	5	12,479	12,479
—	35	—	1,309	2,261	2	2	6,500	6,500
—	41	—	2,011	4,034	3	3	7,001	7,001
—	33	—	2,641	1,880	—	5	3,529	3,529
—	65	—	976	6,071	7	4	8,059	8,059
—	10	—	663	1,231	—	—	3,288	3,288
—	26	—	886	4,009	3	19	4,836	4,836
—	10	—	262	566	1	—	1,367	1,367
—	50	—	566	3,941	—	1	4,363	4,363
—	34	—	2,968	4,039	6	—	7,056	7,056
—	16	—	2,235	1,490	6	1	3,729	3,729
405	—	—	4	1,187	—	—	1,428	1,428
357	—	—	3	1,150	—	—	1,292	1,292
48	—	—	1	37	—	—	136	136

表12. 現住原住民人口數－按月別分

單位：人

年(月)底別 End of Year (Month)	總計 Grand total			平地
	合計 Total	男性 Male	女性 Female	合計 Total
一〇〇年 2011	519,984	254,704	265,280	244,758
一〇一年 2012	527,250	257,888	269,362	248,042
一〇二年 2013	533,601	260,616	272,985	250,815
一〇三年 2014	540,023	263,252	276,771	253,716
一〇四年 2015	546,698	266,041	280,657	256,730
一〇五年 2016	553,228	268,929	284,299	259,647
一〇六年 2017	559,426	271,683	287,743	262,316
一〇七年 2018	565,561	274,238	291,323	265,101
一〇八年 2019	571,427	276,739	294,688	267,721
十一月 Nov.	570,952	276,557	294,395	267,501
十二月 Dec.	571,427	276,739	294,688	267,721
<b>一〇九年 2020</b>	<b>576,374</b>	<b>278,890</b>	<b>297,484</b>	<b>269,847</b>
一月 Jan.	571,816	276,924	294,892	267,870
二月 Feb.	572,224	277,070	295,154	268,044
三月 Mar.	572,675	277,288	295,387	268,224
四月 Apr.	573,086	277,440	295,646	268,392
五月 May	573,469	277,592	295,877	268,557
六月 June	573,980	277,784	296,196	268,759
七月 July	574,508	278,009	296,499	269,014
八月 Aug.	575,067	278,282	296,785	269,278
九月 Sept.	575,555	278,518	297,037	269,504
十月 Oct.	575,967	278,683	297,284	269,679
十一月 Nov.	576,374	278,890	297,484	269,847
較上月增減(%) VS. with Last Month	0.07	0.07	0.07	0.06
較上年同月增減(%) VS. with Last Year	0.95	0.84	1.05	0.88

資料來源：本部戶政司。

TABLE 12. INDIGENOUS PEOPLE - BY MONTH

Unit : Persons

原住民 Plain-land Indigenous People		山地原住民 Mountain Indigenous People		
男性 Male	女性 Female	合計 Total	男性 Male	女性 Female
121,185	123,573	275,226	133,519	141,707
122,653	125,389	279,208	135,235	143,973
123,800	127,015	282,786	136,816	145,970
124,920	128,796	286,307	138,332	147,975
126,144	130,586	289,968	139,897	150,071
127,438	132,209	293,581	141,491	152,090
128,573	133,743	297,110	143,110	154,000
129,724	135,377	300,460	144,514	155,946
130,773	136,948	303,706	145,966	157,740
130,693	136,808	303,451	145,864	157,587
130,773	136,948	303,706	145,966	157,740
<b>131,616</b>	<b>138,231</b>	<b>306,527</b>	<b>147,274</b>	<b>159,253</b>
130,825	137,045	303,946	146,099	157,847
130,878	137,166	304,180	146,192	157,988
130,966	137,258	304,451	146,322	158,129
131,019	137,373	304,694	146,421	158,273
131,081	137,476	304,912	146,511	158,401
131,156	137,603	305,221	146,628	158,593
131,255	137,759	305,494	146,754	158,740
131,364	137,914	305,789	146,918	158,871
131,476	138,028	306,051	147,042	159,009
131,538	138,141	306,288	147,145	159,143
131,616	138,231	306,527	147,274	159,253
0.06	0.07	0.08	0.09	0.07
0.71	1.04	1.01	0.97	1.06

Source : Dept. of Household Registration, MOI.

表13. 現住原住民人口數－按區域別分

單位：人

區域別 Locality	總計 Grand Total			平地 Total
	合計 Total	男性 Male	女性 Female	合計 Total
一〇九年十一月底 End of Nov., 2020	576,374	278,890	297,484	269,847
新北市 New Taipei City	57,350	26,509	30,841	39,223
臺北市 Taipei City	17,121	7,279	9,842	9,976
桃園市 Taoyuan City	77,558	37,109	40,449	42,673
臺中市 Taichung City	35,786	16,455	19,331	14,470
臺南市 Tainan City	8,404	3,530	4,874	3,763
高雄市 Kaohsiung City	35,690	16,760	18,930	13,344
臺灣省 Taiwan Prov.	343,071	170,522	172,549	145,611
宜蘭縣 Yilan C.	17,643	8,650	8,993	2,716
新竹縣 Hsinchu C.	21,954	10,767	11,187	3,072
苗栗縣 Miaoli C.	11,441	5,557	5,884	4,575
彰化縣 Changhua C.	6,016	2,642	3,374	2,972
南投縣 Nantou C.	29,374	14,736	14,638	1,732
雲林縣 Yunlin C.	2,636	1,064	1,572	1,328
嘉義縣 Chiayi C.	5,945	2,814	3,131	887
屏東縣 Pingtung C.	60,475	29,859	30,616	4,773
臺東縣 Taitung C.	78,521	40,179	38,342	55,859
花蓮縣 Hualien C.	93,430	47,027	46,403	56,856
澎湖縣 Penghu C.	643	316	327	330
基隆市 Keelung City	9,487	4,564	4,923	8,013
新竹市 Hsinchu City	4,357	1,859	2,498	2,123
嘉義市 Chiayi City	1,149	488	661	375
福建省 Fuchien Prov.	1,394	726	668	787
金門縣 Kinmen C.	1,161	587	574	657
連江縣 Lienchiang C.	233	139	94	130

資料來源：本部戶政司。

TABLE 13. INDIGENOUS PEOPLE - BY LOCALITY

Unit : Persons

原住民 Plain-land Indigenous People		山地原住民 Mountain Indigenous People		
男性 Male	女性 Female	合計 Total	男性 Male	女性 Female
131,616	138,231	306,527	147,274	159,253
18,572	20,651	18,127	7,937	10,190
4,356	5,620	7,145	2,923	4,222
20,848	21,825	34,885	16,261	18,624
6,890	7,580	21,316	9,565	11,751
1,584	2,179	4,641	1,946	2,695
6,225	7,119	22,346	10,535	11,811
72,746	72,865	197,460	97,776	99,684
1,203	1,513	14,927	7,447	7,480
1,382	1,690	18,882	9,385	9,497
2,264	2,311	6,866	3,293	3,573
1,332	1,640	3,044	1,310	1,734
751	981	27,642	13,985	13,657
532	796	1,308	532	776
359	528	5,058	2,455	2,603
2,233	2,540	55,702	27,626	28,076
28,754	27,105	22,662	11,425	11,237
28,713	28,143	36,574	18,314	18,260
155	175	313	161	152
3,944	4,069	1,474	620	854
974	1,149	2,234	885	1,349
150	225	774	338	436
395	392	607	331	276
321	336	504	266	238
74	56	103	65	38

Source : Dept. of Household Registration, MOI.

表14. 戶政管理及便民服務案件

TABLE 14. OFFENSE AND SERVICE CASES OF POPULATION ADMINISTRATION

單位：件；人

Unit : Cases;Persons

年(月)別 Year(Month)	戶政管理件數 Services Cases of Population Administration						便民服務件數 Citizen Service Cases					
	合計 Total	虛報遷入(出)登記 False Register of Migration	無戶籍人口 Register Not Registered	重複戶籍 Register Reduplicated	未接戶籍校正 Not Correct Register	發現不得用違法、冒用、變造身分證 Illegally Obtained, Fake or Mutilation of Identity Card	受理公文件數 The Amount of Handled Documents	合計 Total	電話、申請資料 Applied by Telephone or Fax	通網、申請資料 Applied by Mail or Network	派員到案服務 Home Service	填發一次告知單(件) Filled Once Notification (Cases)
一〇〇年 2011	383	327	6	49	1	—	403,141	19,145	46,720	12,475	208,294	
一〇一年 2012	249	213	12	23	1	—	532,556	17,165	44,082	12,907	225,786	
一〇二年 2013	285	265	—	17	3	—	990,020	15,498	39,165	12,624	235,345	
一〇三年 2014	651	607	9	30	5	—	2,517,324	25,728	42,525	11,870	188,328	
一〇四年 2015	1,348,564	582	5	27	8	71	1,347,871	3,099,127	51,241	38,189	14,083	224,732
一〇五年 2016	1,350,936	542	9	27	1	94	1,350,263	3,716,391	59,835	38,197	17,060	247,571
一〇六年 2017	1,265,472	165	6	23	1	56	1,265,221	4,652,456	67,709	36,652	17,387	204,731
一〇七年 2018	1,235,457	149	2	30	1	124	1,235,151	5,398,970	74,687	41,282	20,666	184,039
一〇八年 2019	1,191,937	144	11	21	—	60	1,191,701	5,732,889	79,212	45,508	17,364	175,162
十一月 Nov.	96,204	14	1	—	—	4	96,185	417,042	6,638	3,391	1,171	13,598
十二月 Dec.	105,974	9	1	2	—	7	105,955	427,164	6,489	3,254	1,188	14,120
一〇九年 2020	1,044,331	145	4	15	—	66	1,044,101	5,043,976	69,873	51,445	10,811	157,086
一月 Jan.	84,716	15	1	2	—	5	84,693	420,580	6,175	2,757	987	11,848
二月 Feb.	94,760	17	—	1	—	4	94,738	456,948	6,304	3,882	1,112	13,418
三月 Mar.	110,827	19	1	—	—	3	110,804	534,141	6,380	4,682	1,254	14,240
四月 Apr.	93,745	12	—	—	—	11	93,722	440,916	5,999	3,458	1,209	12,540
五月 May	94,117	10	—	2	—	7	94,098	505,578	6,901	3,560	702	14,149
六月 June	91,748	19	—	2	—	2	91,725	457,783	6,500	3,322	785	14,732
七月 July	99,933	7	—	1	—	8	99,917	478,531	7,071	5,211	1,033	16,117
八月 Aug.	94,113	12	1	2	—	3	94,095	476,824	5,619	6,275	1,153	15,527
九月 Sept.	102,225	14	1	2	—	10	102,198	503,089	7,080	6,034	879	16,079
十月 Oct.	83,036	11	—	1	—	2	83,022	369,768	5,807	4,798	882	13,699
十一月 Nov.	95,111	9	—	2	—	11	95,089	399,818	6,037	7,466	815	14,737
較上月增減(%) VS. with Last Month	14.54	-18.18	--	100.00	--	450.00	14.53	8.13	3.96	55.61	-7.60	7.58
較上年同月增減(%) VS. with Last Year	-1.14	-35.71	-100.00	--	--	175.00	-1.14	-4.13	-9.05	120.17	-30.40	8.38

資料來源：本部戶政司與直轄市及縣(市)政府。  
 說明：1. 102年12月因臺北市「幸福加福袋送到家專案」，致「便民服務」之「其他」驟增。103年2月起將「便民服務」之「其他」詳列「辦理護照人別確認」、「辦理自然人憑證」、「網路預約辦理戶籍登記」、「國民身分證掛失(含撤銷)」、「派員查明居住事實服務」、「跨機關通報服務」、「到校受理初領國民身分證」等項目。  
 2. 未領(換)國民身分證(人)包括年滿14歲未申請初領及全面換證未換領者，103年2月起加強年滿14歲未申請初領者之統計。  
 3. 104年1月起將「戶政管理件數」新增「發現不法取得、冒用、變造國民身分證」、「受理公文件數」，刪除其他逾期登記項。

便民服務件數 Citizen Service Cases											月底未領(換)國民身分證(人) Not Having Identity Card (Persons)		月底 櫃臺 服務 窗口數 (件) Located Service Window (Cases)	
其他 Others											合計 Total	初領 Initial Issuance of Identity Card		全面 換證 Replacement of Identity Card
小計 Subtotal	辦理護照人別確認 Identity Verification of Passport Application	辦理自然人憑證 Application of Citizen Digital Certificate	網路預約辦理戶籍登記 Online Reservation of Household Registration	國民身分證掛失(含撤銷) Loss Report of Identity Card (Including Revocation)	派員查明居住事實服務 Reside Fact Inquiry Service	跨機關通報服務 Cross-Agency Notification Service	到校受理初領國民身分證 Apply for Initial Issuance of Identity Card at School	合計 Total	初領 Initial Issuance of Identity Card	全面 換證 Replacement of Identity Card				
116,507	—	—	—	—	—	—	—	26,252	—	—	3,221			
232,616	—	—	—	—	—	—	—	28,424	—	—	3,284			
687,388	—	—	—	—	—	—	—	24,220	—	—	3,260			
2,248,873	—	—	—	—	—	—	—	145,267	—	—	3,280			
2,770,882	454,182	688,904	16,153	504,959	11,221	929,697	165,766	264,301	251,505	12,796	3,325			
3,353,728	457,200	471,790	15,112	534,471	11,425	1,693,672	170,058	274,526	258,813	15,713	3,232			
4,325,977	451,454	524,007	15,757	511,620	11,951	2,668,676	142,512	258,757	244,434	14,323	3,209			
5,078,296	425,962	564,269	16,534	492,685	12,442	3,426,204	140,200	252,248	239,119	13,129	3,151			
5,415,643	366,414	596,276	17,407	470,226	12,329	3,816,807	136,184	247,902	236,045	11,857	3,136			
392,244	27,153	41,564	1,567	37,086	986	278,191	5,697	241,100	229,149	11,951	3,139			
402,113	25,957	40,227	1,599	43,371	884	280,484	9,591	247,902	236,045	11,857	3,136			
4,754,761	43,387	626,990	16,913	406,518	11,156	3,550,419	99,378	265,144	254,311	10,833	3,088			
398,813	20,450	32,431	1,452	47,281	757	283,713	12,729	240,592	228,835	11,757	3,128			
432,232	11,892	45,610	1,553	35,717	1,092	327,435	8,933	237,322	225,631	11,691	3,107			
507,585	1,988	66,153	1,367	35,040	1,088	343,430	58,519	194,590	183,020	11,570	3,115			
417,710	1,111	69,000	1,177	32,353	935	301,688	11,446	204,271	192,756	11,515	3,122			
480,266	1,068	122,630	2,666	36,522	970	315,613	797	206,617	195,214	11,403	3,129			
432,444	1,528	84,565	1,125	36,232	1,020	306,131	1,843	216,385	205,088	11,297	3,123			
449,099	1,514	47,939	1,395	42,955	1,169	354,105	22	219,542	208,326	11,216	3,117			
448,250	1,142	43,478	1,315	37,633	1,082	363,600	—	226,260	215,166	11,094	3,067			
473,017	1,049	44,532	1,442	35,208	1,018	389,366	402	238,470	227,463	11,007	3,094			
344,582	826	35,407	2,010	33,239	1,019	270,672	1,409	256,115	245,244	10,871	3,093			
370,763	819	35,245	1,411	34,338	1,006	294,666	3,278	265,144	254,311	10,833	3,088			
7.60	-0.85	-0.46	-29.80	3.31	-1.28	8.86	132.65	3.53	3.70	-0.35	-0.16			
-5.48	-96.98	-15.20	-9.96	-7.41	2.03	5.92	-42.46	9.97	10.98	-9.35	-1.62			

Source : Dept. of Household Registration, MOI.  
 Note : 1. Due to "Happiness + Project of sending good-fortune bag to home" of Taipei City, there is a mass increase of the "Others" of "Citizen Service Cases" in Dec. 2013. Besides, the figures of "Others" of "Citizen Service Cases" are split into 7 new categories resulting in a mass increase since Feb. 2014.  
 2. The figures of "Not Having Identity Cards" include those citizens over 14 but not having applied for Identity Card and those not yet having applied for the next generation Identity Card. Because of checking thorough data, the figures of citizens over 14 not having applied for Identity Card are increased since Feb. 2014.  
 3. "Service Cases of Population Administration" added "Illegally Obtained, Fake or Mutilation of Identity Card" and "The Amount of Handled Documents" since Jan. 2015, and deleted all items without registration in designated time.



表15. 合作事業概況

年(半年)底別 End of Year(Half Year)	社(場) 數 No. of Cooperatives	社(場)員數	
		個人社員(人)	
		計 Sub. T	男 Male
一〇〇年 2011	4,803	2,762,446	1,479,485
一〇一年 2012	4,618	2,641,436	1,400,256
一〇二年 2013	4,533	2,496,537	1,314,607
一〇三年 2014	4,460	2,345,235	1,252,819
一〇四年 2015	4,324	2,211,438	1,195,587
一〇五年 2016	4,260	2,130,344	1,160,503
一〇六年 2017	4,111	2,081,936	1,135,370
一〇七年 2018	4,004	1,999,715	1,091,302
一〇八年 2019	3,867	1,970,339	1,091,788
六月 June	3,939	1,933,575	1,054,572
十二月 Dec.	3,867	1,970,339	1,091,788
<b>一〇九年 2020</b>	<b>3,888</b>	<b>1,878,897</b>	<b>1,017,435</b>
六月 June	3,888	1,878,897	1,017,435
較上期增減(%) VS. with Last Period	0.54	-4.64	-6.81
較上年同期增減(%) VS. with Last Year	-1.29	-2.83	-3.52

資料來源：本部合作及人民團體司籌備處、直轄市、縣(市)政府，中華民國儲蓄互助協會。  
說明：1. 本表資料不含信用合作社。  
2. 109年6月資料尚未公布。

Table 15. COOPERATIVE BUSINESS

No. of Cooperative Members		股金 總額 (千元) Capital (NT\$1,000)	平均每 社股金 (千元) Capital per Cooperative (NT\$1,000)
Individual Member (Persons)	法人社員 (個) No. of Legal Persons		
女 Female			
1,282,961	5,768	24,838,269	5,171
1,241,180	5,451	25,314,617	5,482
1,181,930	5,635	25,856,297	5,704
1,092,416	5,441	26,067,725	5,845
1,015,851	5,346	26,760,597	6,189
969,841	4,994	27,269,200	6,401
946,566	4,976	27,624,850	6,720
908,413	5,096	27,932,683	6,976
878,551	4,746	28,176,132	7,286
879,003	4,768	27,973,409	7,102
878,551	4,746	28,176,132	7,286
<b>861,462</b>	<b>4,752</b>	<b>28,204,246</b>	<b>7,254</b>
861,462	4,752	28,204,246	7,254
-1.95	0.13	0.10	-0.44
-2.00	-0.34	0.83	2.15

Source: The Cooperative & Civil Association Preparatory office, MOI., County and City Government, Credit Union League of the Republic of China.

Note: The data of Credit Cooperatives are not included.

表16. 全國性人民團體

單位：團體數

年(季)底別 End of Year(Quarter)	政治團體 Political Associations		職業團體 Occupational Associations			
	政黨 Political Parties	全國性 政治團體 Nation-Wide Political Associations	合計 Total	工業團體 Industrial Associations	商業團體 Commercial Associations	自由職 業團體 Professional Associations
一〇〇年 2011	209	43	308	146	114	48
一〇一年 2012	231	43	314	147	119	48
一〇二年 2013	247	44	325	147	127	51
一〇三年 2014	259	46	332	149	131	52
一〇四年 2015	287	47	340	154	134	52
一〇五年 2016	305	48	350	155	144	51
一〇六年 2017	328	50	354	156	147	51
一〇七年 2018	290	49	359	155	150	54
一〇八年 2019	291	45	366	156	153	57
第三季 3rd Qua.	291	46				
第四季 4th Qua.	291	45	366	156	153	57
一〇九年 2020	122	—				
第一季 1st Qua.	297	42				
第二季 2nd Qua.	121	—	367	157	153	57
第三季 3rd Qua.	122	—				
較上季增減(%) VS. with Last Quarter	0.83	--	0.27	0.64	—	—
較上年同季增減(%) VS. with Last Year	-58.08	-100.00	0.82	1.29	—	1.79

資料來源：本部民政司、合作及人民團體司籌備處。

說明：1. 109年9月新增前進黨。

2. 因政黨法通過，配合辦理轉型及清查作業，109年第二季政治團體及政黨個數較上期及上年同期減少。

TABLE 16. NATIONAL-WIDE CIVIC ASSOCIATIONS

Unit : Associations

合計 Total	社會團體 Social Associations							
	學術文 化團體 Academic & Cultural Associations	醫療衛 生團體 Medical Associations	宗教團體 Religious Associa- tions	體育團體 Sports Associa- tions	社會服 務及慈 善團體 Social Services & Charity Associations	國際團體 Interna- tional Associa- tions	經濟業 務團體 Economic Business Associa- tions	環保、同 鄉、同學 校友會 及其他 Others(1)
10,298	2,154	900	1,053	1,017	2,263	147	1,964	800
11,172	2,373	975	1,163	1,087	2,411	147	2,107	909
11,750	2,534	1,015	1,231	1,128	2,511	148	2,217	966
12,363	2,639	1,061	1,282	1,190	2,643	151	2,373	1,024
14,371	3,405	1,234	1,317	1,229	3,071	237	2,630	1,248
15,539	3,719	1,320	1,403	1,324	3,324	219	2,883	1,347
16,277	3,881	1,393	1,465	1,382	3,492	212	3,035	1,417
17,892	4,295	1,521	1,549	1,493	3,887	246	3,379	1,522
19,439	4,690	1,634	1,644	1,639	4,240	256	3,684	1,652
19,439	4,690	1,634	1,644	1,639	4,240	256	3,684	1,652
20,061	4,854	1,666	1,673	1,694	4,420	259	3,787	1,708
3.20	3.50	1.96	1.76	3.36	4.25	1.17	2.80	3.39
7.37	8.25	5.58	5.49	6.88	8.39	3.19	7.10	7.69

Source : Dept. of Civil Affairs, The Cooperative & Civil Association Preparatory office, MOI.

Note :

表17. 辦理土地登記及標示變更登記－按月別分

年 (月) 別 Year (Month)	土地登記 Registration of Land		土地標示變更登記 合 計 Total	
	總筆數 Total Plots	總面積 (平方公尺) Total Area (m <sup>2</sup> )	筆 數 Plots	面 積 (平方公尺) Area (m <sup>2</sup> )
	一〇〇年 2011	3,911,370	3,116,677,020	548,642
一〇一年 2012	3,409,701	2,896,622,924	512,978	1,394,922,345
一〇二年 2013	3,683,210	2,815,667,898	511,250	1,134,975,544
一〇三年 2014	3,563,292	2,932,275,217	502,127	1,188,214,102
一〇四年 2015	3,417,353	3,045,401,360	480,367	1,193,077,546
一〇五年 2016	3,020,071	2,203,974,401	431,646	658,454,313
一〇六年 2017	3,126,809	2,474,145,918	431,428	985,471,280
一〇七年 2018	3,280,146	2,564,779,740	465,330	1,097,791,516
一〇八年 2019	3,288,348	2,257,065,431	409,334	830,196,802
十一月 Nov.	366,797	323,294,600	121,313	205,947,697
十二月 Dec.	283,001	166,454,497	25,744	44,229,028
<b>一〇九年 2020</b>	<b>3,335,074</b>	<b>2,247,367,817</b>	<b>446,716</b>	<b>815,215,876</b>
一 月 Jan.	224,437	145,059,225	17,441	37,148,514
二 月 Feb.	248,919	155,434,970	21,165	49,236,624
三 月 Mar.	295,135	190,420,903	29,840	55,251,688
四 月 Apr.	297,042	198,635,386	43,703	61,228,436
五 月 May	275,653	184,886,468	35,750	61,323,984
六 月 June	277,528	154,245,876	26,589	37,807,017
七 月 July	308,827	167,174,269	26,475	38,885,489
八 月 Aug.	297,578	206,349,483	34,741	79,133,210
九 月 Sept.	309,324	221,964,369	25,760	87,725,784
十 月 Oct.	377,000	346,144,136	114,115	212,224,322
十一月 Nov.	423,631	277,052,732	71,137	95,250,809
較上月增減(%) VS. with Last Month	12.37	-19.96	-37.66	-55.12
較上年同月增減(%) VS. with Last Year	15.49	-14.30	-41.36	-53.75

資料來源：直轄市、縣(市)政府。

說明：1. 土地登記係指土地標示變更、所有權第一次、移轉及他項權利等各項登記之總計。  
2. 筆數：依各實際辦理之土地筆數計算，土地以地號為基本計算單位，即1地號為1筆。  
3. 自106年1月1日起正式廢除地目等則制度，並停止辦理地目變更登記。

TABLE 17. REGISTRATION OF LAND AND REGISTRATION OF CHANGE IN LAND DESCRIPTIONS - BY MONTH

Registration of Change in Land Descriptions				
分 割 Subdivision	合 併 Combination	重測、重劃		
筆 數 Plots	面 積 (平方公尺) Area (m <sup>2</sup> )	筆 數 Plots	面 積 (平方公尺) Area (m <sup>2</sup> )	筆 數 Plots
210,329	314,112,819	26,852	86,513,272	206,322
195,304	279,059,146	20,424	45,719,099	215,214
201,271	267,769,706	20,462	45,749,275	192,869
187,041	249,551,200	21,449	57,684,899	199,755
173,987	290,967,812	18,308	43,442,057	185,562
159,076	260,126,250	15,186	39,502,162	187,661
163,545	270,230,057	15,082	39,331,537	191,717
163,253	287,813,888	14,775	34,109,953	183,756
159,629	283,693,277	14,292	35,206,945	165,266
14,128	26,663,382	1,216	2,569,231	101,508
14,545	28,603,215	1,094	2,651,608	5,627
<b>148,754</b>	<b>307,135,333</b>	<b>12,778</b>	<b>33,696,307</b>	<b>169,502</b>
11,641	27,488,924	941	2,451,588	1,262
13,125	25,863,543	1,176	3,010,675	297
14,234	32,056,798	1,294	3,986,206	1,713
13,992	26,534,036	1,150	3,576,438	881
17,822	39,525,461	1,237	3,140,151	513
12,490	20,147,836	1,031	2,272,119	7,866
13,301	25,486,457	1,271	3,104,573	5,913
12,133	36,407,206	1,165	3,761,406	9,812
15,076	32,209,386	1,321	2,780,372	583
11,487	20,382,038	1,021	2,647,870	88,739
13,453	21,033,649	1,171	2,964,909	51,923
17.11	3.20	14.69	11.97	-41.49
-4.78	-21.11	-3.70	15.40	-48.85

Source : County and City Government.

Note : 1.Registration of Land contains Change in Land Descriptions, Initial Registration, Ownership Transfer, Other Rights.  
2.Plots refer to each land number as a unit.  
3.The item, "Changes in Land Category", has been officially abolished since January 1st, 2017 and the government has stopped handling it.

表17. 辦理土地登記及標示變更登記－按月別分(續)

年 (月) 別 Year (Month)	土地標示變更登記			
	Resurvey /Readjust	減 失 Reduction		地目變更 Change
	面積 (平方公尺) Area (m <sup>2</sup> )	筆 數 Plots	面 積 (平方公尺) Area (m <sup>2</sup> )	筆 數 Plots
一〇〇年 2011	272,832,331	47	351,886	40,578
一〇一年 2012	282,200,136	20	70,344	18,167
一〇二年 2013	276,561,820	10	46,707	17,919
一〇三年 2014	261,793,987	49	29,189	16,822
一〇四年 2015	247,531,003	40	19,320	18,377
一〇五年 2016	247,704,811	14	9,136	11,609
一〇六年 2017	263,594,809	3	1,000	191
一〇七年 2018	245,817,677	—	—	—
一〇八年 2019	218,071,046	—	—	—
十一月 Nov.	163,106,106	—	—	—
十二月 Dec.	4,074,709	—	—	—
<b>一〇九年 2020</b>	<b>217,448,846</b>	<b>2</b>	<b>28,706</b>	<b>—</b>
一 月 Jan.	1,211,533	—	—	—
二 月 Feb.	364,310	—	—	—
三 月 Mar.	944,029	—	—	—
四 月 Apr.	1,764,222	—	—	—
五 月 May	1,007,605	—	—	—
六 月 June	8,392,113	2	28,706	—
七 月 July	1,341,075	—	—	—
八 月 Aug.	4,630,388	—	—	—
九 月 Sept.	1,070,897	—	—	—
十 月 Oct.	140,311,006	—	—	—
十一 月 Nov.	56,411,668	—	—	—
較上月增減(%) VS. with Last Month	-59.80	--	--	--
較上年同月增減(%) VS. with Last Year	-65.41	--	--	--

TABLE 17. REGISTRATION OF LAND AND REGISTRATION OF CHANGE IN LAND DESCRIPTIONS - BY MONTH (CONT.)

in Land Category	Registration of Change in Land Descriptions				
	使用編定 Designation		其 他 Others		
	面積 (平方公尺) Area (m <sup>2</sup> )	筆 數 Plots	面 積 (平方公尺) Area (m <sup>2</sup> )	筆 數 Plots	面 積 (平方公尺) Area (m <sup>2</sup> )
	19,303,872	49,063	510,300,591	15,451	14,920,898
	9,492,508	40,293	744,320,914	23,556	34,060,197
	6,945,882	47,482	502,575,273	31,237	35,326,879
	6,839,785	50,911	575,776,357	26,100	36,538,684
	17,405,426	55,105	563,110,333	28,988	30,601,594
	5,904,234	37,536	83,547,941	20,564	21,659,780
	88,573	42,626	392,618,585	18,264	19,606,718
	—	42,945	277,437,318	60,601	252,612,680
	—	52,841	272,400,188	17,306	20,825,345
	—	2,877	11,665,191	1,584	1,943,787
	—	3,423	7,909,292	1,055	990,204
	<b>—</b>	<b>86,807</b>	<b>196,158,206</b>	<b>28,873</b>	<b>60,748,478</b>
	—	2,228	4,797,819	1,369	1,198,649
	—	5,156	18,204,898	1,411	1,793,198
	—	10,656	15,102,347	1,943	3,162,308
	—	25,902	28,089,070	1,778	1,264,671
	—	14,047	15,966,135	2,131	1,684,632
	—	2,557	5,124,341	2,643	1,841,902
	—	3,856	7,627,770	2,134	1,325,614
	—	8,658	32,242,643	2,973	2,091,568
	—	6,456	11,487,424	2,324	40,177,705
	—	4,483	45,248,290	8,385	3,635,118
	—	2,808	12,267,470	1,782	2,573,113
	--	-37.36	-72.89	-78.75	-29.22
	--	-2.40	5.16	12.50	32.38

表18. 辦理土地登記及標示變更登記－按區域別分

TABLE 18. REGISTRATION OF LAND AND REGISTRATION OF CHANGE IN LAND DESCRIPTIONS - BY LOCALITY

區域別 Locality	土地登記 Registration of Land		土地標示變更登記 合 計 Total	
	總筆數 Total Plots	總面積 (平方公尺) Total Area (m <sup>2</sup> )	筆數 Plots	面積 (平方公尺) Area (m <sup>2</sup> )
	一〇九年十一月 Nov., 2020	423,631	277,052,732	71,137
新北市 New Taipei City	56,210	23,154,870	7,149	7,567,065
臺北市 Taipei City	22,434	2,154,107	194	183,194
桃園市 Taoyuan City	45,011	28,273,320	4,162	8,506,217
臺中市 Taichung City	57,105	28,202,438	11,187	13,283,321
臺南市 Tainan City	39,114	23,522,284	2,157	3,739,734
高雄市 Kaohsiung City	41,226	22,994,105	1,501	2,168,821
臺灣省 Taiwan Prov.	160,565	147,380,148	44,302	59,347,450
宜蘭縣 Yilan C.	8,341	8,426,773	655	4,999,117
新竹縣 Hsinchu C.	11,889	9,481,545	1,066	2,837,815
苗栗縣 Miaoli C.	20,302	20,878,485	3,444	4,435,149
彰化縣 Changhua C.	15,711	11,391,701	1,570	1,554,858
南投縣 Nantou C.	13,871	15,785,354	3,440	6,836,464
雲林縣 Yunlin C.	16,433	14,666,398	8,770	8,113,548
嘉義縣 Chiayi C.	18,174	19,329,075	10,682	12,698,338
屏東縣 Pingtung C.	23,026	25,392,147	6,158	10,979,842
臺東縣 Taitung C.	6,114	9,633,701	1,115	3,015,247
花蓮縣 Hualien C.	5,774	6,861,478	428	412,098
澎湖縣 Penghu C.	4,895	2,402,650	3,546	2,059,382
基隆市 Keelung City	4,976	1,311,229	231	848,521
新竹市 Hsinchu City	5,759	942,015	271	70,570
嘉義市 Chiayi City	5,300	877,597	2,926	486,501
福建省 Fuchien Prov.	1,966	1,371,460	485	455,006
金門縣 Kinmen C.	1,491	895,340	401	415,355
連江縣 Lienchiang C.	475	476,120	84	39,651

Registration of Change in Land Descriptions				
分割 Subdivision	合併 Combination	重測、重劃 Re-measurement and Re-division	筆數 Plots	面積 (平方公尺) Area (m <sup>2</sup> )
13,453	21,033,649	1,171	2,964,909	51,923
903	1,145,799	70	195,103	6,028
141	52,733	13	106,998	—
955	2,997,866	88	347,185	2,848
1,635	1,206,063	140	182,497	9,247
1,774	2,721,421	168	474,429	11
985	1,253,178	82	345,698	50
6,588	11,207,022	606	1,309,835	33,730
252	202,656	43	82,236	12
734	2,575,120	48	144,506	—
641	1,274,643	76	268,069	2,655
997	885,916	76	112,883	5
392	1,926,130	42	59,194	2,602
484	533,364	57	99,015	7,434
784	697,502	68	152,956	9,481
1,074	1,126,935	90	245,001	4,575
315	1,087,957	33	65,714	728
340	317,603	25	47,953	—
103	38,879	12	7,393	3,340
101	425,811	6	12,567	120
252	62,017	13	7,326	—
119	52,488	17	5,023	2,778
472	449,567	4	3,164	9
388	409,916	4	3,164	9
84	39,651	—	—	—

資料來源：直轄市、縣(市)政府。

說明：1. 土地登記係指土地標示變更、所有權第一次、移轉及他項權利之總計。  
2. 筆數：依各實際辦理之土地筆數計算，土地以地號為基本計算單位，即1地號為1筆。  
3. 自106年1月1日起正式廢除地目等則制度，並停止辦理地目變更登記。

Source : County and City Government.

Note : 1.Registration of Land contains Change in Descriptions, Initial Registration, Ownership Transfer, Other Rights.  
2.Plots refer to each land number as a unit.  
3.The item, "Changes in Land Category", has been officially abolished since January 1st, 2017 and the government has stopped handling it.

表18. 辦理土地登記及標示變更登記－按區域別分(續)

區域別 Locality	土地標示變更登記			
	Resurvey /Readjust	減失 Reduction		地目變更 Change
	面積 (平方公尺) Area (m <sup>2</sup> )	筆數 Plots	面積 (平方公尺) Area (m <sup>2</sup> )	筆數 Plots
一〇九年十一月 Nov., 2020	56,411,668	—	—	—
新北市 New Taipei City	5,737,122	—	—	—
臺北市 Taipei City	—	—	—	—
桃園市 Taoyuan City	4,561,346	—	—	—
臺中市 Taichung City	11,621,752	—	—	—
臺南市 Tainan City	3,527	—	—	—
高雄市 Kaohsiung City	221,998	—	—	—
臺灣省 Taiwan Prov.	34,263,648	—	—	—
宜蘭縣 Yilan C.	10,050	—	—	—
新竹縣 Hsinchu C.	—	—	—	—
苗栗縣 Miaoli C.	2,849,695	—	—	—
彰化縣 Changhua C.	2,741	—	—	—
南投縣 Nantou C.	4,515,440	—	—	—
雲林縣 Yunlin C.	3,492,509	—	—	—
嘉義縣 Chiayi C.	11,468,868	—	—	—
屏東縣 Pingtung C.	7,380,811	—	—	—
臺東縣 Taitung C.	1,720,938	—	—	—
花蓮縣 Hualien C.	—	—	—	—
澎湖縣 Penghu C.	1,990,655	—	—	—
基隆市 Keelung City	408,844	—	—	—
新竹市 Hsinchu City	—	—	—	—
嘉義市 Chiayi City	423,099	—	—	—
福建省 Fuchien Prov.	2,275	—	—	—
金門縣 Kinmen C.	2,275	—	—	—
連江縣 Lienchiang C.	—	—	—	—

TABLE 18. REGISTRATION OF LAND AND REGISTRATION OF CHANGE IN LAND DESCRIPTIONS - BY LOCALITY (CONT.)

Registration of Change in Land Descriptions				
in Land Category	使用編定 Designation	其他 Others		
面積 (平方公尺) Area (m <sup>2</sup> )	筆數 Plots	面積 (平方公尺) Area (m <sup>2</sup> )	筆數 Plots	面積 (平方公尺) Area (m <sup>2</sup> )
—	2,808	12,267,470	1,782	2,573,113
—	117	447,391	31	41,650
—	—	—	40	23,463
—	55	36,546	216	563,274
—	56	173,046	109	99,963
—	50	87,414	154	452,944
—	30	56,123	354	291,824
—	2,500	11,466,950	878	1,099,996
—	327	4,699,885	21	4,290
—	276	106,443	8	11,745
—	50	33,984	22	8,758
—	238	391,419	254	161,899
—	379	293,896	25	41,804
—	576	3,515,257	219	473,403
—	132	133,542	217	245,471
—	334	2,088,600	85	138,494
—	39	140,639	—	—
—	63	46,542	—	—
—	80	14,821	11	7,634
—	4	1,300	—	—
—	2	622	4	605
—	—	—	12	5,892
—	—	—	—	—
—	—	—	—	—

表19. 辦理土地所有權登記—按月別分

年 (月) 別 Year (Month)	所有權第一次登記 Initial Registration		移 轉	
			合 計 Total	
	筆 數 Plots	面 積 (平方公尺) Area (m <sup>2</sup> )	筆 數 Plots	面 積 (平方公尺) Area (m <sup>2</sup> )
一〇〇年 2011	12,950	19,211,676	1,791,878	1,151,701,871
一〇一年 2012	12,446	11,592,337	1,325,426	800,524,578
一〇二年 2013	9,687	19,531,456	1,434,988	898,610,887
一〇三年 2014	11,872	15,895,477	1,364,589	914,237,552
一〇四年 2015	13,413	26,355,352	1,392,421	927,235,270
一〇五年 2016	13,131	83,926,993	1,129,131	776,714,130
一〇六年 2017	10,913	26,531,095	1,180,807	810,160,573
一〇七年 2018	10,863	17,794,356	1,208,337	800,917,886
一〇八年 2019	10,267	16,902,919	1,258,113	757,769,997
十一月 Nov.	4,213	3,399,363	104,374	63,262,959
十二月 Dec.	1,463	1,521,140	112,015	63,569,586
<b>一〇九年 2020</b>	<b>7,776</b>	<b>11,056,582</b>	<b>1,318,913</b>	<b>839,427,980</b>
一月 Jan.	252	246,413	93,161	59,051,858
二月 Feb.	68	295,819	101,852	61,424,926
三月 Mar.	80	105,601	116,863	81,267,130
四月 Apr.	151	4,555,007	109,394	69,404,132
五月 May	93	365,354	105,091	67,633,312
六月 June	76	168,073	108,540	66,665,822
七月 July	77	191,510	124,679	70,277,557
八月 Aug.	438	586,795	114,110	76,757,707
九月 Sept.	77	202,354	123,116	78,725,579
十月 Oct.	2,881	1,637,975	124,791	88,788,915
十一月 Nov.	3,583	2,701,681	197,316	119,431,042
較上月增減(%) VS. with Last Month	24.37	64.94	58.12	34.51
較上年同月增減(%) VS. with Last Year	-14.95	-20.52	89.05	88.79

資料來源：直轄市、縣(市)政府。  
說 明：1. 贈與含夫妻贈與。  
2. 100年1月「其他」因縣市合併或升格直轄市辦理接管業務致筆數及面積大幅增加。

TABLE 19. REGISTRATION OF LAND OWNERSHIP - BY MONTH

登 記 Registration of Ownership Transfer					
買 賣 Transaction			拍 賣 Auction		
筆 數 Plots	面 積 (平方公尺) Area (m <sup>2</sup> )	總價額(按公 告現值計)(元) Amount(Announced Current Values)(NT.\$)	筆 數 Plots	面 積 (平方公尺) Area (m <sup>2</sup> )	總價額(按公 告現值計)(元) Amount(Announced Current Values)(NT.\$)
696,687	312,179,334	2,305,160,801,787	39,676	31,154,445	84,882,430,726
650,725	318,925,880	1,573,666,928,459	30,730	19,955,266	54,686,900,791
738,870	394,923,795	1,659,753,165,983	30,985	22,334,432	57,824,972,244
648,977	391,303,421	1,536,779,828,638	29,498	23,933,487	51,970,260,818
568,109	314,321,677	1,494,582,938,879	36,645	15,646,772	47,053,762,723
445,568	254,593,520	1,080,318,310,237	20,322	20,403,797	44,773,124,107
495,557	270,240,225	1,260,797,491,683	19,092	11,913,899	43,530,811,803
512,847	271,757,071	1,378,804,064,228	18,370	10,985,988	43,263,378,942
552,638	255,047,779	1,518,030,861,052	17,422	8,362,830	43,441,884,347
49,117	21,499,923	129,569,851,674	1,512	875,619	3,360,551,927
51,592	23,299,411	146,292,856,362	1,613	890,369	3,979,697,038
<b>551,915</b>	<b>237,519,317</b>	<b>1,560,928,892,616</b>	<b>16,180</b>	<b>10,652,381</b>	<b>39,752,978,138</b>
39,140	17,009,476	114,953,617,414	1,406	963,807	3,283,812,926
42,164	17,941,688	115,227,480,541	1,390	626,885	3,078,558,840
48,465	21,859,204	134,812,123,058	1,552	689,955	3,742,641,691
46,240	20,141,514	121,257,015,269	1,411	1,458,519	5,647,722,926
44,570	19,073,768	122,834,791,525	1,400	767,409	2,701,608,442
48,982	21,872,796	144,434,270,176	1,344	639,458	2,946,460,269
58,071	21,227,186	159,781,175,116	1,666	1,477,421	4,379,881,517
54,624	24,656,958	156,585,065,242	1,368	705,174	3,877,480,058
59,899	28,311,581	165,910,693,953	1,897	1,716,349	3,845,945,598
51,924	22,346,133	147,500,784,850	1,290	642,281	2,492,905,735
57,836	23,079,013	177,631,875,472	1,456	965,123	3,755,960,137
11.39	3.28	20.43	12.87	50.26	50.67
17.75	7.34	37.09	-3.70	10.22	11.77

Source : County and City Government.  
Note : 1. Gift include Gift from Spouse.  
2. The taking over affairs increased substantially for some cities or counties merged or elevated to municipalities resulted in a mass increase of "Others" in Jan., 2011.

表19. 辦理土地所有權登記—按月別分(續)

年 (月) 別 Year (Month)	移 轉 登 記			
	繼 承 Inheritance		贈 與 Gift	
	筆 數 Plots	面 積 (平方公尺) Area (m <sup>2</sup> )	筆 數 Plots	面 積 (平方公尺) Area (m <sup>2</sup> )
一〇〇年 2011	317,002	240,222,079	166,103	125,337,420
一〇一年 2012	329,776	202,912,404	191,911	143,970,124
一〇二年 2013	338,843	220,956,659	207,469	140,543,126
一〇三年 2014	347,502	235,410,481	209,551	141,901,482
一〇四年 2015	357,332	259,174,581	210,066	136,958,203
一〇五年 2016	371,150	258,889,697	174,326	128,411,035
一〇六年 2017	372,354	286,571,207	175,914	126,424,941
一〇七年 2018	391,311	294,922,743	171,537	119,821,318
一〇八年 2019	390,894	265,915,237	178,094	120,273,728
十一月 Nov.	31,061	23,235,103	13,325	8,839,392
十二月 Dec.	31,950	20,703,978	15,705	9,498,494
<b>一〇九年 2020</b>	<b>364,402</b>	<b>265,080,817</b>	<b>165,334</b>	<b>114,831,768</b>
一月 Jan.	26,222	24,421,904	17,500	10,125,619
二月 Feb.	32,339	23,753,330	16,927	10,303,832
三月 Mar.	38,436	26,859,205	17,491	12,490,963
四月 Apr.	35,588	23,857,829	15,280	11,445,813
五月 May	34,400	26,521,656	14,642	10,435,463
六月 June	33,825	24,591,539	14,138	10,193,863
七月 July	37,902	23,230,082	14,987	10,819,204
八月 Aug.	32,388	26,549,708	13,818	10,202,884
九月 Sept.	34,385	23,928,780	14,371	9,983,296
十月 Oct.	27,740	20,326,493	12,299	9,249,445
十一月 Nov.	31,177	21,040,290	13,881	9,581,387
較上月增減(%) VS. with Last Month	12.39	3.51	12.86	3.59
較上年同月增減(%) VS. with Last Year	0.37	-9.45	4.17	8.39

TABLE 19. REGISTRATION OF LAND OWNERSHIP - BY MONTH (CONT.)

Registration of Ownership Transfer			
徵 收 Expropriation		其 他 Others	
筆 數 Plots	面 積 (平方公尺) Area (m <sup>2</sup> )	筆 數 Plots	面 積 (平方公尺) Area (m <sup>2</sup> )
19,491	12,413,031	552,919	430,395,562
11,444	5,847,302	110,840	108,913,603
8,821	5,482,117	110,000	114,370,759
8,287	3,498,866	120,774	118,189,815
4,844	5,861,261	215,425	195,272,776
5,574	2,170,345	112,191	112,245,736
4,760	2,500,877	113,130	112,509,424
3,261	1,394,320	111,011	102,036,446
2,410	836,759	116,655	107,333,665
94	21,912	9,265	8,791,010
207	67,681	10,948	9,109,653
<b>1,706</b>	<b>561,819</b>	<b>219,376</b>	<b>210,781,877</b>
652	288,660	8,241	6,242,392
158	77,009	8,874	8,722,182
103	38,340	10,816	19,329,463
119	23,831	10,756	12,476,626
58	12,574	10,021	10,822,442
82	17,906	10,169	9,350,261
106	18,718	11,947	13,504,946
51	20,761	11,861	14,622,221
119	22,031	12,445	14,763,542
131	20,026	31,407	36,204,536
127	21,963	92,839	64,743,266
-3.05	9.67	195.60	78.83
35.11	0.23	902.04	636.47



表20. 辦理土地所有權登記—按區域別分

區域別 Locality	所有權第一次登記 Initial Registration		移 轉	
	筆數 Plots	面積 (平方公尺) Area (m <sup>2</sup> )	合計 Total	
			筆數 Plots	面積 (平方公尺) Area (m <sup>2</sup> )
一〇九年十一月 Nov., 2020	3,583	2,701,681	197,316	119,431,042
新 北 市 New Taipei City	791	600,536	22,257	11,032,407
臺 北 市 Taipei City	—	—	9,533	1,224,556
桃 園 市 Taoyuan City	764	333,512	22,496	14,209,870
臺 中 市 Taichung City	7	3,678	24,431	11,401,541
臺 南 市 Tainan City	153	43,868	24,616	16,077,842
高 雄 市 Kaohsiung City	182	260,328	23,538	15,990,526
臺 灣 省 Taiwan Prov.	1,686	1,459,759	69,354	48,724,478
宜 蘭 縣 Yilan C.	56	53,242	4,256	2,241,730
新 竹 縣 Hsinchu C.	4	1,079	4,549	2,959,123
苗 栗 縣 Miaoli C.	353	519,769	12,066	6,110,171
彰 化 縣 Changhua C.	437	431,241	7,248	3,951,945
南 投 縣 Nantou C.	10	11,908	7,368	5,546,858
雲 林 縣 Yunlin C.	49	30,380	4,238	3,585,321
嘉 義 縣 Chiayi C.	543	179,891	4,015	3,613,171
屏 東 縣 Pingtung C.	219	210,664	12,368	10,330,191
臺 東 縣 Taitung C.	2	10,400	3,729	5,031,671
花 蓮 縣 Hualien C.	3	10,146	3,546	4,172,598
澎 湖 縣 Penghu C.	2	111	849	235,230
基 隆 市 Keelung City	1	9	1,782	302,768
新 竹 市 Hsinchu City	7	919	2,376	484,964
嘉 義 市 Chiayi City	—	—	964	158,737
福 建 省 Fuchien Prov.	—	—	1,091	769,822
金 門 縣 Kinmen C.	—	—	708	334,032
連 江 縣 Lienchiang C.	—	—	383	435,790

資料來源：直轄市、縣(市)政府。

TABLE 20. REGISTRATION OF LAND OWNERSHIP - BY LOCALITY

登 記 Registration of Ownership Transfer			買 賣 Transaction			拍 賣 Auction		
筆數 Plots	面積 (平方公尺) Area (m <sup>2</sup> )	總價額(按公 告現值計)(元) Amount(Announced Current Values)(NT.\$)	筆數 Plots	面積 (平方公尺) Area (m <sup>2</sup> )	總價額(按公 告現值計)(元) Amount(Announced Current Values)(NT.\$)	筆數 Plots	面積 (平方公尺) Area (m <sup>2</sup> )	總價額(按公 告現值計)(元) Amount(Announced Current Values)(NT.\$)
57,836	23,079,013	177,631,875,472	1,456	965,123	3,755,960,137	194	278,671	1,100,678,257
9,618	4,735,034	35,019,832,066	99	30,095	697,795,738	88	21,875	220,514,355
4,438	543,994	33,424,141,594	128	51,047	421,961,616	213	100,056	322,456,947
7,621	2,770,795	27,222,556,488	96	84,393	319,901,603	632	397,060	670,834,100
7,316	1,565,268	25,782,167,471	20	53,955	39,042,136	47	44,300	69,956,403
5,457	1,923,582	11,300,510,965	49	23,602	46,075,423	114	32,195	114,236,772
6,166	2,711,084	13,998,928,078	40	43,910	43,890,968	80	44,884	83,581,718
16,992	8,769,156	30,652,622,410	67	52,326	52,871,248	116	61,046	90,403,630
1,217	400,159	3,017,578,506	15	10,129	5,314,600	435	538,909	401,930,111
2,090	979,816	5,920,188,183	12	11,914	29,352,058	666	620,225	1,211,023,109
1,301	901,759	2,299,602,826	9	5,712	12,471,541	143	47,858	161,498,387
2,551	1,032,280	4,423,446,717	31	6,373	19,854,538	1,744	1,174,568	2,017,914,511
1,079	812,202	1,851,261,281	13	6,109	39,077,133	435	538,909	401,930,111
1,418	906,673	2,398,939,572	19	606	24,705,934	666	620,225	1,211,023,109
1,429	846,069	1,447,273,261	6	1,926	1,817,520	1,744	1,174,568	2,017,914,511
1,744	1,174,568	2,017,914,511	15	10,129	5,314,600	435	538,909	401,930,111
1,075	173,853	903,354,187	12	11,914	29,352,058	666	620,225	1,211,023,109
1,388	288,258	3,700,179,832	9	5,712	12,471,541	143	47,858	161,498,387
456	46,527	898,431,928	31	6,373	19,854,538	1,744	1,174,568	2,017,914,511
228	60,101	231,116,400	13	6,109	39,077,133	435	538,909	401,930,111
216	54,045	226,282,134	19	606	24,705,934	666	620,225	1,211,023,109
12	6,056	4,834,266	6	1,926	1,817,520	1,744	1,174,568	2,017,914,511

Source : County and City Government.

表20. 辦理土地所有權登記—按區域別分(續)

區域別 Locality	移 轉 登 記			
	繼 承 Inheritance		贈 與 Gift	
	筆 數 Plots	面 積 (平方公尺) Area (m <sup>2</sup> )	筆 數 Plots	面 積 (平方公尺) Area (m <sup>2</sup> )
一〇九年十一月 Nov., 2020	31,177	21,040,290	13,881	9,581,387
新 北 市 New Taipei City	4,858	3,995,438	1,566	365,831
臺 北 市 Taipei City	1,566	166,945	762	49,012
桃 園 市 Taoyuan City	3,055	1,535,925	1,676	694,142
臺 中 市 Taichung City	2,344	1,134,211	1,324	486,420
臺 南 市 Tainan City	3,448	2,188,560	1,441	961,191
高 雄 市 Kaohsiung City	2,225	963,173	1,137	825,619
臺 灣 省 Taiwan Prov.	13,332	10,894,877	5,884	6,172,199
宜 蘭 縣 Yilan C.	612	401,986	323	363,871
新 竹 縣 Hsinchu C.	1,572	1,222,243	582	372,886
苗 栗 縣 Miaoli C.	1,285	1,122,058	483	395,820
彰 化 縣 Changhua C.	2,009	1,242,728	789	592,715
南 投 縣 Nantou C.	797	950,297	515	702,394
雲 林 縣 Yunlin C.	1,436	947,993	840	819,542
嘉 義 縣 Chiayi C.	1,581	1,491,716	628	848,274
屏 東 縣 Pingtung C.	1,525	710,214	752	1,206,932
臺 東 縣 Taitung C.	293	1,692,116	224	418,719
花 蓮 縣 Hualien C.	372	713,563	293	398,125
澎 湖 縣 Penghu C.	523	133,654	72	15,637
基 隆 市 Keelung City	355	52,620	125	5,193
新 竹 市 Hsinchu City	659	128,995	131	13,642
嘉 義 市 Chiayi City	313	84,695	127	18,449
福 建 省 Fuchien Prov.	349	161,162	91	26,972
金 門 縣 Kinmen C.	299	154,217	66	23,704
連 江 縣 Lienchiang C.	50	6,945	25	3,268

TABLE 20. REGISTRATION OF LAND OWNERSHIP - BY LOCALITY (CONT.)

Registration of Ownership Transfer			
徵 收 Expropriation		其 他 Others	
筆 數 Plots	面 積 (平方公尺) Area (m <sup>2</sup> )	筆 數 Plots	面 積 (平方公尺) Area (m <sup>2</sup> )
127	21,963	92,839	64,743,266
1	52	6,020	1,657,381
—	—	2,668	434,509
7	338	10,049	9,186,796
18	5,685	13,301	8,158,911
16	2,068	14,041	10,902,385
—	—	13,914	11,406,258
85	13,820	32,429	22,477,365
—	—	2,084	1,021,758
2	788	256	339,089
52	11,251	8,896	3,655,680
—	—	1,785	1,052,028
2	188	4,935	3,037,867
7	666	457	865,563
—	—	310	374,786
19	826	8,212	7,176,605
—	—	2,762	2,371,799
1	1	2,202	2,428,771
2	100	100	32,270
—	—	196	64,730
—	—	185	47,959
—	—	49	8,461
—	—	417	519,661
—	—	126	101,966
—	—	291	417,695

表21. 辦理土地他項權利登記—按月別分

年 (月) 別 Year (Month)	總 計 Grand Total		抵 合 計 Total			
	筆 數 Plots	面 積 (平方公尺) Area (m <sup>2</sup> )	筆 數 Plots	面 積 (平方公尺) Area (m <sup>2</sup> )	設 定 Creation	
					筆 數 Plots	面 積 (平方公尺) Area (m <sup>2</sup> )
一〇〇年 2011	1,557,900	727,427,802	1,530,785	667,324,516	703,325	220,938,895
一〇一年 2012	1,558,851	689,583,663	1,533,474	629,781,170	705,333	226,317,176
一〇二年 2013	1,727,285	762,550,012	1,691,121	673,472,574	801,126	248,269,446
一〇三年 2014	1,684,704	813,928,086	1,649,505	741,083,786	778,548	258,057,955
一〇四年 2015	1,531,152	898,733,192	1,496,223	810,364,177	717,309	335,326,090
一〇五年 2016	1,446,163	684,878,965	1,413,888	617,077,329	708,209	216,539,298
一〇六年 2017	1,503,661	651,982,970	1,469,061	565,652,449	769,413	205,537,539
一〇七年 2018	1,595,616	648,275,982	1,558,485	565,514,614	800,579	210,401,890
一〇八年 2019	1,610,634	652,195,713	1,576,398	587,733,641	837,081	208,886,810
十一月 Nov.	136,897	50,684,581	133,721	43,978,909	72,468	16,729,594
十二月 Dec.	143,779	57,134,743	141,041	49,432,184	75,720	19,368,472
<b>一〇九年 2020</b>	<b>1,561,669</b>	<b>581,667,379</b>	<b>1,527,384</b>	<b>508,452,448</b>	<b>820,357</b>	<b>207,781,950</b>
一 月 Jan.	113,583	48,612,440	110,773	42,963,300	57,876	15,613,599
二 月 Feb.	125,834	44,477,601	122,968	38,138,415	66,134	15,899,885
三 月 Mar.	148,352	53,796,483	145,197	46,785,184	77,892	19,861,776
四 月 Apr.	143,794	63,447,811	140,461	54,316,262	76,983	23,585,908
五 月 May	134,719	55,563,818	131,738	47,555,835	69,877	17,765,878
六 月 June	142,323	49,604,964	139,253	43,499,346	75,262	19,361,364
七 月 July	157,596	57,819,713	154,712	52,255,363	83,177	20,521,249
八 月 Aug.	148,289	49,871,772	144,497	41,867,543	76,806	17,287,141
九 月 Sept.	160,371	55,310,652	157,038	48,601,481	83,946	19,695,398
十 月 Oct.	135,213	43,492,925	132,622	39,131,063	71,656	15,864,093
十一月 Nov.	151,595	59,669,201	148,125	53,338,657	80,748	22,325,658
較上月增減(%) VS. with Last Month	12.12	37.19	11.69	36.31	12.69	40.73
較上年同月增減(%) VS. with Last Year	10.74	17.73	10.77	21.28	11.43	33.45

資料來源：直轄市、縣(市)政府。

TABLE 21. REGISTRATION OF OTHER RIGHTS IN LAND  
- BY MONTH

押 權 Mortgage Rights						其他權利 Others	
移 轉 Transfer		變 更 Change		塗 銷 Cancellation		筆 數 Plots	
筆 數 Plots	面 積 (平方公尺) Area (m <sup>2</sup> )	筆 數 Plots	面 積 (平方公尺) Area (m <sup>2</sup> )	筆 數 Plots	面 積 (平方公尺) Area (m <sup>2</sup> )		
20,401	20,778,337	119,286	93,151,224	687,773	332,456,060	27,115	60,103,286
30,324	19,442,660	122,646	99,014,642	675,171	285,006,692	25,377	59,802,493
30,491	20,628,034	125,971	98,585,945	733,533	305,989,149	36,164	89,077,438
24,517	38,781,624	156,827	141,592,730	689,613	302,651,477	35,199	72,844,299
7,940	12,002,190	153,952	146,033,093	617,022	317,002,804	34,929	88,369,015
11,825	20,528,550	120,846	115,483,906	573,008	264,525,575	32,275	67,801,636
8,306	9,038,115	113,280	134,699,492	578,062	216,377,303	34,600	86,330,521
58,122	13,073,613	115,092	119,209,588	584,692	222,829,523	37,131	82,761,368
9,300	9,734,800	117,202	111,810,667	612,815	257,301,365	34,236	64,462,072
679	1,745,601	9,505	7,603,445	51,069	17,900,269	3,176	6,705,672
526	602,827	10,501	10,524,087	54,294	18,936,797	2,738	7,702,559
<b>8,194</b>	<b>9,412,096</b>	<b>111,024</b>	<b>74,279,877</b>	<b>587,809</b>	<b>216,978,525</b>	<b>34,285</b>	<b>73,214,931</b>
483	579,061	7,778	5,924,217	44,636	20,846,423	2,810	5,649,141
487	493,130	8,869	5,308,797	47,478	16,436,602	2,866	6,339,186
656	757,143	10,406	8,013,946	56,243	18,152,319	3,155	7,011,299
1,019	2,235,307	10,961	6,755,382	51,498	21,739,665	3,333	9,131,549
947	2,267,325	9,474	7,348,191	51,440	20,174,441	2,981	8,007,983
467	426,189	9,912	6,187,489	53,612	17,524,305	3,070	6,105,617
701	509,057	10,609	7,048,807	60,225	24,176,250	2,884	5,564,351
951	491,481	10,012	5,714,031	56,728	18,374,890	3,792	8,004,228
948	748,445	12,067	8,525,166	60,077	19,632,472	3,333	6,709,171
992	484,893	9,956	6,272,492	50,018	16,509,586	2,591	4,361,861
543	420,065	10,980	7,181,360	55,854	23,411,573	3,470	6,330,544
-45.26	-13.37	10.29	14.49	11.67	41.81	33.93	45.13
-20.03	-75.94	15.52	-5.55	9.37	30.79	9.26	-5.59

Source : County and City Government.

表22. 辦理土地他項權利登記—按區域別分

區域別 Locality	總計 Grand Total		抵 合 計 Total			
	筆數 Plots	面積 (平方公尺) Area (m <sup>2</sup> )	合 計 Total		設 定 Creation	
			筆數 Plots	面積 (平方公尺) Area (m <sup>2</sup> )	筆數 Plots	面積 (平方公尺) Area (m <sup>2</sup> )
一〇九年十一月 Nov., 2020	151,595	59,669,201	148,125	53,338,657	80,748	22,325,658
新 北 市 New Taipei City	26,013	3,954,862	25,918	3,872,249	14,968	1,921,367
臺 北 市 Taipei City	12,707	746,357	12,671	730,773	6,872	236,067
桃 園 市 Taoyuan City	17,589	5,223,720	17,089	4,665,835	9,581	1,908,439
臺 中 市 Taichung City	21,480	3,513,898	20,977	3,383,817	12,141	1,313,726
臺 南 市 Tainan City	12,188	3,660,841	11,917	3,497,551	6,214	1,368,624
高 雄 市 Kaohsiung City	16,005	4,574,429	15,803	3,464,534	8,871	1,468,112
臺 灣 省 Taiwan Prov.	45,223	37,848,461	43,369	33,636,178	21,857	14,067,802
宜蘭縣 Yilan C.	3,374	1,132,684	3,306	1,067,757	1,643	475,095
新竹縣 Hsinchu C.	6,270	3,683,528	6,091	3,504,311	2,728	1,309,902
苗栗縣 Miaoli C.	4,439	9,813,396	4,201	8,215,076	2,153	4,154,106
彰化縣 Changhua C.	6,456	5,453,657	6,089	5,273,384	3,283	2,066,743
南投縣 Nantou C.	3,053	3,390,125	2,761	2,756,933	1,419	1,121,811
雲林縣 Yunlin C.	3,376	2,937,150	3,310	2,883,410	1,539	1,170,566
嘉義縣 Chiayi C.	2,934	2,837,674	2,850	2,804,137	1,419	1,071,347
屏東縣 Pingtung C.	4,281	3,871,450	4,094	3,419,782	1,991	1,111,524
臺東縣 Taitung C.	1,268	1,576,382	1,119	1,300,507	526	580,724
花蓮縣 Hualien C.	1,797	2,266,636	1,642	1,572,208	771	660,882
澎湖縣 Penghu C.	498	107,928	498	107,928	278	57,276
基隆市 Keelung City	2,962	159,930	2,957	159,544	1,579	45,694
新竹市 Hsinchu City	3,105	385,563	3,057	342,377	1,796	139,537
嘉義市 Chiayi City	1,410	232,359	1,394	228,824	732	102,596
福 建 省 Fuchien Prov.	390	146,632	381	87,719	244	41,521
金門縣 Kinmen C.	382	145,952	376	87,408	240	41,250
連江縣 Lienchiang C.	8	680	5	312	4	270

資料來源：直轄市、縣(市)政府。

TABLE 22. REGISTRATION OF OTHER RIGHTS IN LAND  
- BY LOCALITY

押 權 Mortgage Rights						其他權利 Others			
移 轉 Transfer		變 更 Change		塗 銷 Cancellation		筆 數 Plots		面 積 (平方公尺) Area (m <sup>2</sup> )	
筆 數 Plots	面 積 (平方公尺) Area (m <sup>2</sup> )	筆 數 Plots	面 積 (平方公尺) Area (m <sup>2</sup> )	筆 數 Plots	面 積 (平方公尺) Area (m <sup>2</sup> )				
543	420,065	10,980	7,181,360	55,854	23,411,573	3,470	6,330,544		
28	21,037	1,314	413,942	9,608	1,515,903	95	82,613		
19	629	668	103,705	5,112	390,372	36	15,584		
79	52,976	864	623,074	6,565	2,081,346	500	557,885		
130	77,617	1,493	821,051	7,213	1,171,423	503	130,081		
32	7,562	819	384,354	4,852	1,737,011	271	163,290		
16	7,015	1,004	749,350	5,912	1,240,057	202	1,109,895		
239	253,230	4,806	4,078,458	16,467	15,236,689	1,854	4,212,283		
22	18,458	389	149,618	1,252	424,586	68	64,927		
21	24,789	1,532	710,150	1,810	1,459,470	179	179,217		
11	10,849	536	1,013,462	1,501	3,036,660	238	1,598,320		
23	25,421	634	571,124	2,149	2,610,097	367	180,273		
11	13,868	313	344,222	1,018	1,277,031	292	633,193		
9	17,948	301	277,293	1,461	1,417,604	66	53,739		
7	3,359	132	384,726	1,292	1,344,705	84	33,537		
39	8,338	345	236,687	1,719	2,063,234	187	451,667		
6	7,958	86	166,831	501	544,994	149	275,876		
49	114,196	139	101,056	683	696,073	155	694,428		
39	7,788	19	4,721	162	38,142	—	—		
1	36	97	37,962	1,280	75,853	5	386		
1	221	114	33,539	1,146	169,080	48	43,185		
—	—	169	47,066	493	79,162	16	3,534		
—	—	12	7,427	125	38,772	9	58,913		
—	—	12	7,427	124	38,730	6	58,545		
—	—	—	—	1	41	3	368		

Source : County and City Government.

表23. 辦理建物登記及標示變更登記－按月別分

年 (月) 別 Year (Month)	建物登記 Registration of Buildings		建物標示變更登記 Registration of Change in Building Descriptions	
	總棟數 Total Buildings	總面積 (平方公尺) Total Area (m <sup>2</sup> )	合計 Total	
			棟數 Buildings	面積 (平方公尺) Area (m <sup>2</sup> )
一〇〇年 2011	1,780,696	325,093,658	167,893	56,823,938
一〇一年 2012	1,808,165	358,436,633	209,605	71,959,999
一〇二年 2013	1,954,093	341,159,623	212,714	82,072,361
一〇三年 2014	1,870,568	330,074,342	176,427	65,256,860
一〇四年 2015	1,835,164	384,478,689	218,780	62,418,224
一〇五年 2016	1,700,399	310,046,909	168,271	64,433,310
一〇六年 2017	1,752,664	313,487,638	176,322	75,115,483
一〇七年 2018	1,819,187	329,767,344	152,665	72,833,490
一〇八年 2019	1,832,760	351,042,206	151,588	89,109,453
十一月 Nov.	165,696	33,180,501	27,151	11,907,869
十二月 Dec.	169,665	32,274,629	12,937	8,008,671
<b>一〇九年 2020</b>	<b>1,835,401</b>	<b>339,171,078</b>	<b>278,187</b>	<b>97,624,896</b>
一月 Jan.	122,183	24,260,166	7,509	6,807,430
二月 Feb.	135,557	26,108,712	7,627	5,446,780
三月 Mar.	157,936	29,904,070	9,462	6,309,450
四月 Apr.	145,929	26,148,729	7,901	5,096,982
五月 May	143,652	29,094,890	9,567	5,980,876
六月 June	152,236	27,312,047	10,611	6,900,853
七月 July	172,778	32,655,623	15,325	9,026,793
八月 Aug.	269,575	37,855,287	124,959	17,208,616
九月 Sept.	192,690	38,811,869	32,923	10,113,849
十月 Oct.	165,470	33,737,914	27,612	13,606,751
十一月 Nov.	177,395	33,281,771	24,691	11,126,514
較上月增減(%) VS. with Last Month	7.21	-1.35	-10.58	-18.23
較上年同月增減(%) VS. with Last Year	7.06	0.31	-9.06	-6.56

資料來源：直轄市、縣(市)政府。  
說明：1. 建物登記係指建物標示變更、所有權第一次、移轉及他項權利等各項登記之總計。  
2. 棟數：依各實際辦理之建物棟數計算，建物以建號為基本計算單位，即1建號為1棟。

TABLE 23. REGISTRATION OF BUILDINGS AND REGISTRATION OF CHANGE IN BUILDING DESCRIPTIONS - BY MONTH

Registration of Change in Building Descriptions				
分割 Subdivision	合併 Combination	重測、重劃 Re-measurement, Re-division		
棟數 Buildings	面積 (平方公尺) Area (m <sup>2</sup> )	棟數 Buildings	面積 (平方公尺) Area (m <sup>2</sup> )	棟數 Buildings
1,364	282,503	600	108,033	65,843
1,018	225,631	409	167,946	105,245
1,211	370,748	3,047	803,976	77,570
1,173	253,155	1,598	366,343	68,787
1,092	390,153	774	428,070	42,342
896	280,794	313	122,519	57,640
1,013	255,680	371	292,415	56,259
926	234,686	236	185,994	39,906
879	197,707	208	191,679	37,801
58	13,024	19	21,703	17,373
54	19,051	18	5,261	3,719
<b>915</b>	<b>211,328</b>	<b>171</b>	<b>163,600</b>	<b>43,188</b>
57	19,030	18	5,464	214
74	9,515	22	5,311	32
65	28,599	20	20,805	343
80	15,319	15	9,131	22
56	4,395	5	1,195	10
117	14,313	14	36,480	1,963
74	66,319	14	2,641	4,805
81	6,827	22	56,640	3,331
119	17,279	15	8,489	174
103	19,434	8	2,213	17,572
89	10,299	18	15,233	14,722
-13.59	-47.00	125.00	588.42	-16.22
53.45	-20.92	-5.26	-29.81	-15.26

Source: County and City Government.  
Note: 1.Registration of Buildings contains Change in Building Descriptions, Initial Registration, Ownership Transfer, Other Rights.  
2.Buildings refer to each building number as a unit.

表23. 辦理建物登記及標示變更登記－按月別分(續)

年 (月) 別 Year(Month)	建物標示變更登記			
	Resurvey/Readjust	減 失 Reduction		門牌整編
	面積 (平方公尺) Area (m <sup>2</sup> )	棟 數 Buildings	面積 (平方公尺) Area (m <sup>2</sup> )	棟 數 Buildings
一〇〇年 2011	11,464,495	8,705	3,184,554	30,533
一〇一年 2012	20,391,471	8,944	2,805,668	35,590
一〇二年 2013	17,418,951	9,774	3,052,579	63,459
一〇三年 2014	13,473,823	9,583	2,696,122	44,935
一〇四年 2015	9,493,364	8,068	2,382,517	28,393
一〇五年 2016	12,255,103	8,999	2,485,352	36,961
一〇六年 2017	12,590,017	7,831	2,683,418	25,614
一〇七年 2018	9,723,296	8,714	2,919,837	18,648
一〇八年 2019	8,969,309	9,371	2,882,081	21,986
十一月 Nov.	4,752,623	928	229,554	2,075
十二月 Dec.	729,764	667	178,903	1,696
<b>一〇九年 2020</b>	<b>10,938,680</b>	<b>8,099</b>	<b>2,927,905</b>	<b>153,245</b>
一 月 Jan.	49,249	505	284,945	1,864
二 月 Feb.	7,608	744	156,975	1,066
三 月 Mar.	62,185	561	242,501	1,717
四 月 Apr.	6,203	806	210,639	1,415
五 月 May	7,351	915	203,296	2,617
六 月 June	538,545	529	332,880	1,884
七 月 July	933,456	998	429,367	1,613
八 月 Aug.	613,409	629	209,767	113,659
九 月 Sept.	23,381	966	333,793	23,775
十 月 Oct.	5,585,958	558	207,296	2,061
十一月 Nov.	3,111,335	888	316,446	1,574
較上月增減(%) VS. with Last Month	-44.30	59.14	52.65	-23.63
較上年同月增減(%) VS. with Last Year	-34.53	-4.31	37.85	-24.14

TABLE 23. REGISTRATION OF BUILDINGS AND REGISTRATION OF CHANGE IN BUILDING DESCRIPTIONS - BY MONTH (CONT.)

Registration of Change in Building Descriptions				
Doorplate Reorganized	增修改建 Addition/Reconstruction	其 他 Others		
面積 (平方公尺) Area (m <sup>2</sup> )	棟 數 Buildings	面積 (平方公尺) Area (m <sup>2</sup> )	棟 數 Buildings	面積 (平方公尺) Area (m <sup>2</sup> )
5,479,161	688	2,370,470	60,160	33,934,723
6,454,574	739	2,028,626	57,660	39,886,082
12,686,284	899	2,330,040	56,754	45,409,784
8,016,726	723	1,747,415	49,628	38,703,277
5,011,784	618	1,758,503	137,493	42,953,834
6,260,105	677	1,876,058	62,785	41,153,380
4,459,022	836	2,136,461	84,398	52,698,471
3,015,318	768	2,462,517	83,467	54,291,840
3,316,032	770	2,754,183	80,573	70,798,462
446,596	55	162,641	6,643	6,281,729
264,924	68	217,333	6,715	6,593,435
<b>14,023,373</b>	<b>657</b>	<b>2,472,245</b>	<b>71,912</b>	<b>66,887,766</b>
512,070	53	313,951	4,798	5,622,721
158,301	55	114,942	5,634	4,994,128
246,549	58	192,577	6,698	5,516,236
167,695	61	246,595	5,502	4,441,400
377,417	54	142,371	5,910	5,244,851
266,274	68	237,163	6,036	5,475,199
337,672	69	181,961	7,752	7,075,379
9,161,400	55	158,762	7,182	7,001,810
2,034,736	76	287,321	7,798	7,408,850
256,539	44	228,588	7,266	7,306,724
504,718	64	368,014	7,336	6,800,468
96.74	45.45	60.99	0.96	-6.93
13.01	16.36	126.27	10.43	8.26

表24. 辦理建物登記及標示變更登記－按區域別分

TABLE 24. REGISTRATION OF BUILDINGS AND CHANGE IN BUILDING DESCRIPTIONS - BY LOCALITY

區 域 別 Locality	建物登記 Registration of Buildings		建物標示變更登記 合 計 Total	
	總棟數 Total Buildings	總面積 (平方公尺) Total Area (m <sup>2</sup> )	棟 數 Buildings	面 積 (平方公尺) Area (m <sup>2</sup> )
	一〇九年十一月 Nov., 2020	177,395	33,281,771	24,691
新 北 市 New Taipei City	34,535	7,165,340	2,784	3,835,159
臺 北 市 Taipei City	19,103	2,998,748	1,185	1,270,959
桃 園 市 Taoyuan City	20,633	3,228,290	1,969	499,265
臺 中 市 Taichung City	26,474	3,886,163	3,423	748,152
臺 南 市 Tainan City	13,980	2,378,988	3,911	668,236
高 雄 市 Kaohsiung City	17,656	3,737,409	1,297	1,274,620
臺 灣 省 Taiwan Prov.	44,559	9,831,939	10,040	2,826,944
宜蘭縣 Yilan C.	3,009	469,858	199	26,064
新竹縣 Hsinchu C.	4,366	1,314,716	127	401,766
苗栗縣 Miaoli C.	4,024	1,493,949	955	629,735
彰化縣 Changhua C.	4,082	1,056,274	150	88,670
南投縣 Nantou C.	1,860	418,094	107	26,542
雲林縣 Yunlin C.	4,472	935,463	2,422	416,662
嘉義縣 Chiayi C.	4,332	841,939	1,630	301,393
屏東縣 Pingtung C.	4,974	1,003,998	2,027	413,845
臺東縣 Taitung C.	790	122,095	46	7,556
花蓮縣 Hualien C.	1,488	228,418	109	14,850
澎湖縣 Penghu C.	630	81,221	282	26,040
基隆市 Keelung City	2,514	302,345	139	112,978
新竹市 Hsinchu City	4,962	1,006,529	132	41,381
嘉義市 Chiayi City	3,056	557,041	1,715	319,463
福 建 省 Fuchien Prov.	455	54,893	82	3,179
金門縣 Kinmen C.	444	53,268	82	3,179
連江縣 Lienchiang C.	11	1,625	—	—

Registration of Change in Building Descriptions				
分 割 Subdivision	合 併 Combination	重測、重劃		
棟 數 Buildings	面 積 (平方公尺) Area (m <sup>2</sup> )	棟 數 Buildings	面 積 (平方公尺) Area (m <sup>2</sup> )	棟 數 Buildings
89	10,299	18	15,233	14,722
40	6,741	3	11,398	496
41	2,634	5	539	—
2	399	1	49	222
2	114	3	998	2,535
—	—	—	—	2,813
—	—	1	392	—
4	410	5	1,857	8,656
—	—	—	—	42
—	—	—	—	—
—	—	3	1,661	690
—	—	—	—	—
—	—	—	—	—
—	—	1	149	49
—	—	—	—	2,370
—	—	—	—	1,584
2	124	—	—	1,925
—	—	—	—	27
—	—	—	—	31
—	—	—	—	270
2	286	—	—	44
—	—	1	46	—
—	—	—	—	1,624
—	—	—	—	—
—	—	—	—	—

資料來源：直轄市、縣(市)政府。

說明：1. 建物登記係指建物標示變更、所有權第一次、移轉及他項權利等各項登記之總計。  
2. 棟數：依各實際辦理之建物棟數計算，建物以建號為基本計算單位，即1建號為1棟。

Source : County and City Government.

Note : 1.Registration of Building contains Change in Building Descriptions, Initial Registration, Ownership Transfer and Other Rights.  
2.Buildings refer to each building number as a unit.

表24. 辦理建物登記及標示變更登記－按區域別分(續)

區 域 別 Locality	建物標示變更登記			
	Resurvey/Readjust	減 失 Reduction		門牌整編
	面 積 (平方公尺) Area (m <sup>2</sup> )	棟 數 Buildings	面 積 (平方公尺) Area (m <sup>2</sup> )	棟 數 Buildings
一〇九年十一月 Nov., 2020	3,111,335	888	316,446	1,574
新 北 市 New Taipei City	113,054	58	25,661	277
臺 北 市 Taipei City	—	343	85,170	240
桃 園 市 Taoyuan City	78,600	46	73,604	162
臺 中 市 Taichung City	554,351	79	27,871	275
臺 南 市 Tainan City	305,049	119	42,802	133
高 雄 市 Kaohsiung City	—	68	29,416	169
臺 灣 省 Taiwan Prov.	2,060,282	175	31,923	317
宜 蘭 縣 Yilan C.	4,193	11	3,483	26
新 竹 縣 Hsinchu C.	—	8	3,170	29
苗 栗 縣 Miaoli C.	530,117	30	6,237	19
彰 化 縣 Changhua C.	—	23	4,845	38
南 投 縣 Nantou C.	8,841	24	1,908	19
雲 林 縣 Yunlin C.	408,253	7	751	11
嘉 義 縣 Chiayi C.	290,767	8	1,375	15
屏 東 縣 Pingtung C.	391,533	17	3,581	13
臺 東 縣 Taitung C.	3,857	2	105	13
花 蓮 縣 Hualien C.	7,007	19	1,825	11
澎 湖 縣 Penghu C.	24,109	5	1,040	1
基 隆 市 Keelung City	101,963	5	484	4
新 竹 市 Hsinchu City	—	12	2,980	72
嘉 義 市 Chiayi City	289,642	4	137	46
福 建 省 Fuchien Prov.	—	—	—	1
金 門 縣 Kinmen C.	—	—	—	1
連 江 縣 Lienchiang C.	—	—	—	—

TABLE 24. REGISTRATION OF BUILDINGS AND CHANGE IN BUILDING DESCRIPTIONS - BY LOCALITY (CONT.)

Registration of Change in Building Descriptions				
Doorplate Reorganized	增修改建 Addition/Reconstruction		其 他 Others	
面 積 (平方公尺) Area (m <sup>2</sup> )	棟 數 Buildings	面 積 (平方公尺) Area (m <sup>2</sup> )	棟 數 Buildings	面 積 (平方公尺) Area (m <sup>2</sup> )
504,718	64	368,014	7,336	6,800,468
24,753	3	206,834	1,907	3,446,719
136,554	3	65,062	553	981,000
164,940	11	16,766	1,525	164,907
34,109	13	38,787	516	91,922
36,940	2	5,269	844	278,176
35,569	11	9,643	1,048	1,199,599
71,734	21	25,653	862	635,085
3,115	1	1,066	119	14,207
4,161	1	587	89	393,848
2,781	4	3,068	209	85,871
7,572	3	7,535	86	68,717
2,826	3	4,192	11	8,626
1,488	—	—	34	6,168
1,961	3	4,353	20	2,938
1,630	1	2,780	69	14,196
1,793	—	—	4	1,801
1,270	—	—	48	4,748
84	1	290	5	517
296	—	—	84	9,950
32,071	1	226	46	6,057
10,687	3	1,555	38	17,442
118	—	—	81	3,061
118	—	—	81	3,061
—	—	—	—	—



表25. 辦理建物所有權登記—按月別分

年 (月) 別 Year (Month)	所有權第一次登記 Initial Registration		移 轉	
	棟數 Buildings	面積 (平方公尺) Area (m <sup>2</sup> )	合 計 Total	
			棟數 Buildings	面積 (平方公尺) Area (m <sup>2</sup> )
一〇〇年 2011	93,632	25,814,302	497,739	78,759,325
一〇一年 2012	102,385	30,272,662	454,908	55,959,632
一〇二年 2013	111,093	31,816,890	503,628	61,435,445
一〇三年 2014	115,865	33,530,364	457,911	57,899,079
一〇四年 2015	126,742	35,471,420	438,047	59,188,522
一〇五年 2016	122,307	32,642,592	378,661	47,306,906
一〇六年 2017	110,419	30,290,486	405,806	49,398,821
一〇七年 2018	116,589	31,343,878	418,546	51,023,249
一〇八年 2019	119,459	30,213,941	456,234	54,874,001
十一月 Nov.	8,986	2,367,389	37,391	4,458,149
十二月 Dec.	13,164	2,868,767	44,741	4,921,734
<b>一〇九年 2020</b>	<b>102,140</b>	<b>26,274,786</b>	<b>423,568</b>	<b>50,857,670</b>
一月 Jan.	7,024	1,931,873	31,506	3,972,516
二月 Feb.	7,868	1,877,704	35,865	4,274,965
三月 Mar.	9,160	2,668,118	39,737	4,776,560
四月 Apr.	8,395	2,154,855	34,690	4,296,667
五月 May	9,042	2,629,195	34,490	4,056,019
六月 June	10,389	2,298,249	37,500	4,396,680
七月 July	8,870	2,177,974	43,137	5,076,291
八月 Aug.	9,245	2,682,924	40,193	4,580,288
九月 Sept.	10,779	2,673,712	43,987	5,425,927
十月 Oct.	10,971	2,790,428	39,142	4,679,145
十一月 Nov.	10,397	2,389,754	43,321	5,322,610
較上月增減(%) VS. with Last Month	-5.23	-14.36	10.68	13.75
較上年同月增減(%) VS. with Last Year	15.70	0.94	15.86	19.39

資料來源：直轄市、縣(市)政府。

說明：1. 贈與含夫妻贈與。  
2. 100年1月「其他」因縣市合併或升格直轄市辦理接管業務致筆數及面積大幅增加。

TABLE 25. REGISTRATION OF BUILDINGS' OWNERSHIP - BY MONTH

登 記 Registration of Ownership Transfer			
買 賣 Transaction		拍 賣 Auction	
棟數 Buildings	面積 (平方公尺) Area (m <sup>2</sup> )	棟數 Buildings	面積 (平方公尺) Area (m <sup>2</sup> )
361,704	40,927,781	14,422	2,426,919
328,874	38,150,375	9,547	1,592,206
371,892	42,554,197	8,093	1,483,598
320,598	37,385,942	5,922	982,035
292,550	35,482,762	4,669	744,617
245,396	27,709,046	4,630	928,111
266,086	29,102,064	4,899	1,035,893
277,967	30,415,630	5,234	692,851
300,275	32,271,236	5,117	822,884
25,625	2,756,192	446	88,248
28,407	3,102,206	416	72,922
<b>291,223</b>	<b>31,069,667</b>	<b>4,703</b>	<b>696,532</b>
20,239	2,279,563	357	55,985
23,388	2,534,077	432	51,764
25,734	2,727,037	546	69,546
23,072	2,479,677	370	45,261
22,378	2,380,100	393	39,789
25,567	2,746,287	355	41,112
30,551	3,178,555	478	92,128
29,310	3,023,036	389	64,184
31,772	3,477,328	493	79,790
28,043	2,960,388	440	53,081
31,169	3,283,619	450	103,893
11.15	10.92	2.27	95.73
21.64	19.14	0.90	17.73

Source : County and City Government.

Note : 1. Gift include Gift from Spouse.

2. The taking over affairs increased substantially for some cities or counties merged or elevated to municipalities resulted in a mass increase of "Others" in Jan., 2011.

表25. 辦理建物所有權登記—按月別分(續)

年 (月) 別 Year (Month)	移 轉 登 記		
	繼 承 Inheritance		贈 與
	棟 數 Buildings	面 積 (平方公尺) Area (m <sup>2</sup> )	棟 數 Buildings
一〇〇年 2011	41,198	4,989,266	39,655
一〇一年 2012	43,025	5,210,564	46,952
一〇二年 2013	44,143	5,500,893	51,683
一〇三年 2014	47,619	6,237,586	55,317
一〇四年 2015	49,950	6,488,640	55,531
一〇五年 2016	51,864	6,861,346	41,716
一〇六年 2017	53,521	7,400,541	42,994
一〇七年 2018	56,315	7,724,919	43,025
一〇八年 2019	57,677	7,797,838	43,956
十一月 Nov.	4,577	630,446	3,199
十二月 Dec.	4,949	651,204	3,971
<b>一〇九年 2020</b>	<b>53,801</b>	<b>7,541,454</b>	<b>39,391</b>
一月 Jan.	3,893	516,432	4,739
二月 Feb.	4,789	645,793	4,443
三月 Mar.	5,742	792,556	4,047
四月 Apr.	5,274	761,675	3,342
五月 May	4,988	694,207	3,365
六月 June	4,973	695,141	3,244
七月 July	5,315	717,849	3,429
八月 Aug.	4,741	743,648	3,130
九月 Sept.	5,114	707,888	3,233
十月 Oct.	4,237	627,401	3,002
十一月 Nov.	4,735	638,865	3,417
較上月增減(%) VS. with Last Month	11.75	1.83	13.82
較上年同月增減(%) VS. with Last Year	3.45	1.34	6.81

TABLE 25. REGISTRATION OF BUILDINGS' OWNERSHIP - BY MONTH(CONT.)

Registration of Ownership Transfer		
Gift	其 他 Others	
面 積 (平方公尺) Area (m <sup>2</sup> )	棟 數 Buildings	面 積 (平方公尺) Area (m <sup>2</sup> )
4,433,036	40,760	25,982,323
5,160,797	26,510	5,845,690
5,860,261	27,817	6,036,496
6,086,637	28,455	7,206,879
6,239,814	35,347	10,232,688
4,886,747	35,055	6,921,656
5,049,066	38,306	6,811,258
4,970,974	36,005	7,218,875
5,017,559	49,209	8,964,484
355,676	3,544	627,587
428,968	6,998	666,433
<b>4,583,178</b>	<b>34,450</b>	<b>6,966,838</b>
551,676	2,278	568,860
532,749	2,813	510,581
457,124	3,668	730,297
403,384	2,632	606,670
416,225	3,366	525,698
377,939	3,361	536,202
389,773	3,364	697,986
349,762	2,623	399,658
384,339	3,375	776,583
331,397	3,420	706,880
388,809	3,550	907,424
17.32	3.80	28.37
9.32	0.17	44.59

表26. 辦理建物所有權登記—按區域別分

區域別 Locality	所有權第一次登記 Initial Registration		移 轉 合 計 Total	
	棟數 Buildings	面積 (平方公尺) Area (m <sup>2</sup> )	棟數 Buildings	面積 (平方公尺) Area (m <sup>2</sup> )
	一〇九年十一月 Nov., 2020	10,397	2,389,754	43,321
新 北 市 New Taipei City	1,240	170,812	8,565	988,590
臺 北 市 Taipei City	928	201,771	5,508	442,340
桃 園 市 Taoyuan City	1,158	315,640	5,257	620,500
臺 中 市 Taichung City	2,147	391,259	6,630	794,472
臺 南 市 Tainan City	689	239,317	2,864	404,906
高 雄 市 Kaohsiung City	654	149,816	4,930	665,502
臺 灣 省 Taiwan Prov.	3,521	909,563	9,447	1,393,835
宜蘭縣 Yilan C.	250	51,098	800	112,383
新竹縣 Hsinchu C.	387	71,604	1,098	223,134
苗栗縣 Miaoli C.	339	106,933	770	161,085
彰化縣 Changhua C.	431	125,665	965	165,961
南投縣 Nantou C.	165	59,958	482	88,028
雲林縣 Yunlin C.	300	85,067	584	107,270
嘉義縣 Chiayi C.	116	119,910	759	96,150
屏東縣 Pingtung C.	161	61,558	923	141,730
臺東縣 Taitung C.	25	6,997	253	34,757
花蓮縣 Hualien C.	24	4,489	457	60,608
澎湖縣 Penghu C.	77	18,134	109	8,495
基隆市 Keelung City	7	549	718	54,587
新竹市 Hsinchu City	1,193	187,234	1,091	90,868
嘉義市 Chiayi City	46	10,367	438	48,779
福 建 省 Fuchien Prov.	60	11,577	120	12,466
金門縣 Kinmen C.	58	10,882	115	11,770
連江縣 Lienchiang C.	2	694	5	696

資料來源：直轄市、縣(市)政府。

TABLE 26. REGISTRATION OF BUILDINGS' OWNERSHIP - BY LOCALITY

登 記 Registration of Ownership Transfer			
買 賣 Transaction		拍 賣 Auction	
棟數 Buildings	面積 (平方公尺) Area (m <sup>2</sup> )	棟數 Buildings	面積 (平方公尺) Area (m <sup>2</sup> )
31,169	3,283,619	450	103,893
6,047	548,614	79	6,719
3,271	239,649	49	5,130
4,277	457,273	39	3,743
5,191	521,929	114	10,577
2,068	273,666	33	5,110
3,740	430,799	39	55,269
6,478	803,015	96	17,195
492	60,438	9	2,680
927	104,973	3	377
580	108,450	10	1,238
642	102,538	11	1,844
213	36,301	4	725
389	66,771	10	1,033
440	50,724	5	849
583	77,963	19	6,076
148	18,262	1	233
299	31,885	4	459
51	4,791	—	—
503	37,635	9	514
932	71,828	6	667
279	30,457	5	498
97	8,674	1	151
97	8,674	1	151
—	—	—	—

Source : County and City Government.

表26. 辦理建物所有權登記—按區域別分(續)

區域別 Locality	移轉登記		
	繼承 Inheritance		贈與
	棟數 Buildings	面積 (平方公尺) Area (m <sup>2</sup> )	棟數 Buildings
一〇九年十一月 Nov., 2020	4,735	638,865	3,417
新北市 New Taipei City	886	99,910	580
臺北市 Taipei City	780	76,261	515
桃園市 Taoyuan City	402	67,823	334
臺中市 Taichung City	519	80,599	443
臺南市 Tainan City	343	51,057	226
高雄市 Kaohsiung City	548	76,402	376
臺灣省 Taiwan Prov.	1,249	185,043	936
宜蘭縣 Yilan C.	100	16,209	77
新竹縣 Hsinchu C.	75	14,129	57
苗栗縣 Miaoli C.	83	17,135	57
彰化縣 Changhua C.	165	28,775	117
南投縣 Nantou C.	79	10,790	67
雲林縣 Yunlin C.	93	16,201	77
嘉義縣 Chiayi C.	101	15,195	55
屏東縣 Pingtung C.	135	17,742	122
臺東縣 Taitung C.	51	8,436	42
花蓮縣 Hualien C.	61	9,926	65
澎湖縣 Penghu C.	39	2,301	14
基隆市 Keelung City	99	8,411	72
新竹市 Hsinchu City	74	10,203	67
嘉義市 Chiayi City	94	9,590	47
福建省 Fuchien Prov.	8	1,770	7
金門縣 Kinmen C.	8	1,770	7
連江縣 Lienchiang C.	—	—	—

TABLE 26. REGISTRATION OF BUILDINGS' OWNERSHIP - BY LOCALITY(CONT.)

Registration of Ownership Transfer		
Gift	其他 Others	
面積 (平方公尺) Area (m <sup>2</sup> )	棟數 Buildings	面積 (平方公尺) Area (m <sup>2</sup> )
388,809	3,550	907,424
48,764	973	284,584
41,162	893	80,138
37,888	205	53,773
53,275	363	128,092
30,721	194	44,353
39,613	227	63,419
136,434	688	252,148
11,276	122	21,780
7,686	36	95,969
8,616	40	25,646
20,822	30	11,983
10,435	119	29,777
18,484	15	4,780
7,780	158	21,602
18,616	64	21,333
5,355	11	2,470
9,018	28	9,320
874	5	529
5,556	35	2,472
6,791	12	1,378
5,125	13	3,109
953	7	918
953	2	223
—	5	696

表27. 辦理建物他項權利登記—按月別分

年 (月) 別 Year (Month)	總 計 Grand Total		抵			
			合 計 Total		設 定 Creation	
	棟 數 Buildings	面 積 (平方公尺) Area (m <sup>2</sup> )	棟 數 Buildings	面 積 (平方公尺) Area (m <sup>2</sup> )	棟 數 Buildings	面 積 (平方公尺) Area (m <sup>2</sup> )
一〇〇年 2011	1,021,432	163,696,093	1,021,205	163,650,847	494,910	72,103,215
一〇一年 2012	1,041,267	200,244,340	1,041,132	200,226,266	494,603	114,514,970
一〇二年 2013	1,126,658	165,834,927	1,126,622	165,831,436	554,774	77,016,186
一〇三年 2014	1,120,365	173,388,039	1,120,361	173,387,816	538,952	76,860,981
一〇四年 2015	1,051,595	227,400,523	1,051,594	227,400,402	506,222	83,139,267
一〇五年 2016	1,031,160	165,664,101	1,031,159	165,664,074	514,834	77,509,581
一〇六年 2017	1,060,117	158,682,848	1,060,115	158,682,545	547,294	74,787,610
一〇七年 2018	1,131,387	174,566,727	1,131,381	174,566,507	565,843	80,509,888
一〇八年 2019	1,105,479	176,844,811	1,105,475	176,844,325	587,800	84,443,572
十一月 Nov.	92,168	14,447,095	92,168	14,447,095	49,456	6,973,327
十二月 Dec.	98,823	16,475,457	98,823	16,475,457	53,985	8,678,483
<b>一〇九年 2020</b>	<b>1,031,506</b>	<b>164,413,726</b>	<b>1,031,502</b>	<b>164,413,473</b>	<b>563,284</b>	<b>81,359,531</b>
一 月 Jan.	76,144	11,548,346	76,144	11,548,346	39,419	5,532,156
二 月 Feb.	84,197	14,509,263	84,196	14,509,201	45,685	7,255,249
三 月 Mar.	99,577	16,149,942	99,577	16,149,942	54,502	7,530,421
四 月 Apr.	94,943	14,600,225	94,941	14,600,196	53,302	7,682,615
五 月 May	90,553	16,428,800	90,553	16,428,800	49,122	6,412,684
六 月 June	93,736	13,716,264	93,736	13,716,264	51,241	6,924,486
七 月 July	105,446	16,374,565	105,446	16,374,565	56,786	7,699,733
八 月 Aug.	95,178	13,383,459	95,178	13,383,459	51,846	6,361,747
九 月 Sept.	105,001	20,598,381	105,001	20,598,381	57,909	12,124,765
十 月 Oct.	87,745	12,661,590	87,744	12,661,427	48,491	6,419,767
十一月 Nov.	98,986	14,442,893	98,986	14,442,893	54,981	7,415,909
較上月增減(%) VS. with Last Month	12.81	14.07	12.81	14.07	13.38	15.52
較上年同月增減(%) VS. with Last Year	7.40	-0.03	7.40	-0.03	11.17	6.35

資料來源：直轄市、縣(市)政府。

TABLE 27. REGISTRATION OF OTHER RIGHTS IN BUILDINGS  
- BY MONTH

押 權 Mortgage Rights						其他權利 Others	
移 轉 Transfer		變 更 Change		塗 銷 Cancellation			
棟 數 Buildings	面 積 (平方公尺) Area (m <sup>2</sup> )	棟 數 Buildings	面 積 (平方公尺) Area (m <sup>2</sup> )	棟 數 Buildings	面 積 (平方公尺) Area (m <sup>2</sup> )	棟 數 Buildings	面 積 (平方公尺) Area (m <sup>2</sup> )
10,501	2,484,304	65,874	20,859,441	449,920	68,203,887	227	45,246
26,811	3,258,012	81,636	20,855,033	438,082	61,598,251	135	18,074
18,751	2,655,039	74,974	21,017,236	478,123	65,142,975	36	3,491
9,458	1,734,006	127,611	31,445,226	444,340	63,347,603	4	223
2,383	1,336,981	145,804	34,260,999	397,185	108,663,155	1	120
3,026	806,745	129,045	27,274,381	384,254	60,073,368	1	27
3,251	469,787	121,303	26,512,514	388,267	56,912,634	2	303
57,389	7,325,838	112,095	27,247,219	396,054	59,483,562	6	220
3,661	616,075	102,952	26,895,799	411,062	64,888,878	4	487
103	145,214	8,242	2,052,255	34,367	5,276,299	—	—
108	22,069	7,969	2,288,590	36,761	5,486,315	—	—
<b>2,266</b>	<b>453,549</b>	<b>71,920</b>	<b>21,480,576</b>	<b>394,032</b>	<b>61,119,816</b>	<b>4</b>	<b>254</b>
100	32,389	5,592	1,529,467	31,033	4,454,335	—	—
75	29,564	5,602	2,096,187	32,834	5,128,201	1	62
184	45,678	7,877	2,789,986	37,014	5,783,856	—	—
149	24,372	7,043	1,972,314	34,447	4,920,896	2	28
84	27,829	6,742	1,912,442	34,605	8,075,845	—	—
102	30,308	6,991	1,647,853	35,402	5,113,618	—	—
187	30,318	7,685	2,192,458	40,788	6,452,056	—	—
313	46,942	6,440	1,702,979	36,579	5,271,791	—	—
336	54,104	6,881	2,651,809	39,875	5,767,703	—	—
600	84,050	5,291	1,407,545	33,362	4,750,065	1	163
136	47,995	5,776	1,577,537	38,093	5,401,451	—	—
-77.33	-42.90	9.17	12.08	14.18	13.71	-100.00	-100.00
32.04	-66.95	-29.92	-23.13	10.84	2.37	--	--

Source : County and City Government.

表28. 辦理建物他項權利登記—按區域別分

區域別 Locality	總計 Grand Total		抵 合計 Total			
	棟數 Buildings	面積 (平方公尺) Area (m <sup>2</sup> )	棟數 Buildings	面積 (平方公尺) Area (m <sup>2</sup> )	設定 Creation	
					棟數 Buildings	面積 (平方公尺) Area (m <sup>2</sup> )
一〇九年十一月 Nov., 2020	98,986	14,442,893	98,986	14,442,893	54,981	7,415,909
新 北 市 New Taipei City	21,946	2,170,779	21,946	2,170,779	11,966	1,079,467
臺 北 市 Taipei City	11,482	1,083,679	11,482	1,083,679	5,859	535,766
桃 園 市 Taoyuan City	12,249	1,792,886	12,249	1,792,886	6,757	893,891
臺 中 市 Taichung City	14,274	1,952,280	14,274	1,952,280	8,644	1,056,147
臺 南 市 Tainan City	6,516	1,066,529	6,516	1,066,529	3,539	573,298
高 雄 市 Kaohsiung City	10,775	1,647,471	10,775	1,647,471	6,359	838,582
臺 灣 省 Taiwan Prov.	21,551	4,701,597	21,551	4,701,597	11,738	2,423,825
宜蘭縣 Yilan C.	1,760	280,312	1,760	280,312	815	129,042
新竹縣 Hsinchu C.	2,754	618,212	2,754	618,212	1,619	260,331
苗栗縣 Miaoli C.	1,960	596,196	1,960	596,196	993	229,671
彰化縣 Changhua C.	2,536	675,978	2,536	675,978	1,379	341,661
南投縣 Nantou C.	1,106	243,566	1,106	243,566	526	106,181
雲林縣 Yunlin C.	1,166	326,465	1,166	326,465	609	175,775
嘉義縣 Chiayi C.	1,827	324,486	1,827	324,486	1,122	144,409
屏東縣 Pingtung C.	1,863	386,865	1,863	386,865	1,023	208,478
臺東縣 Taitung C.	466	72,784	466	72,784	254	36,667
花蓮縣 Hualien C.	898	148,471	898	148,471	463	79,516
澎湖縣 Penghu C.	162	28,552	162	28,552	94	15,959
基隆市 Keelung City	1,650	134,231	1,650	134,231	850	73,136
新竹市 Hsinchu City	2,546	687,046	2,546	687,046	1,505	550,344
嘉義市 Chiayi City	857	178,432	857	178,432	486	72,655
福 建 省 Fuchien Prov.	193	27,671	193	27,671	119	14,932
金門縣 Kinmen C.	189	27,436	189	27,436	115	14,697
連江縣 Lienchiang C.	4	235	4	235	4	235

資料來源：直轄市、縣(市)政府。

TABLE 28. REGISTRATION OF OTHER RIGHTS IN BUILDINGS  
- BY LOCALITY

移 轉 Transfer		押 權 Mortgage Rights				其他權利 Others	
		變 更 Change		塗 銷 Cancellation			
棟數 Buildings	面積 (平方公尺) Area (m <sup>2</sup> )	棟數 Buildings	面積 (平方公尺) Area (m <sup>2</sup> )	棟數 Buildings	面積 (平方公尺) Area (m <sup>2</sup> )	棟數 Buildings	面積 (平方公尺) Area (m <sup>2</sup> )
136	47,995	5,776	1,577,537	38,093	5,401,451	—	—
17	2,972	1,574	204,935	8,389	883,405	—	—
4	281	496	46,718	5,123	500,914	—	—
20	33,608	578	191,677	4,894	673,709	—	—
37	1,739	666	181,656	4,927	712,739	—	—
10	1,311	268	102,168	2,699	389,752	—	—
10	1,940	371	174,112	4,035	632,837	—	—
38	6,145	1,803	673,421	7,972	1,598,206	—	—
1	29	311	48,417	633	102,824	—	—
1	80	139	29,588	995	328,212	—	—
3	984	291	114,762	673	250,779	—	—
1	143	302	150,552	854	183,622	—	—
2	233	141	31,231	437	105,921	—	—
8	471	106	61,412	443	88,808	—	—
6	626	51	54,197	648	125,254	—	—
8	1,926	179	56,732	653	119,728	—	—
2	677	25	4,489	185	30,951	—	—
4	418	76	16,358	355	52,180	—	—
—	—	6	1,798	62	10,795	—	—
1	117	39	3,986	760	56,992	—	—
1	440	91	39,988	949	96,274	—	—
—	—	46	59,911	325	45,866	—	—
—	—	20	2,850	54	9,889	—	—
—	—	20	2,850	54	9,889	—	—
—	—	—	—	—	—	—	—

Source : County and City Government.

表29. 測量案件統計

年 (月) 別 Year (Month)	合 計 Total			土地複丈 Land Revision Survey		
	件數 Cases	筆(棟)數 Plots / Buildings	面積 (平方公尺) Area (m <sup>2</sup> )	件數 Cases	筆數 Plots	面積 (平方公尺) Area (m <sup>2</sup> )
一〇〇年 2011	440,751	816,957	1,550,348,812	279,268	617,364	1,219,661,354
一〇一年 2012	466,899	833,449	1,372,226,803	286,072	588,617	1,128,215,666
一〇二年 2013	478,233	813,474	1,522,949,412	304,404	589,778	1,258,405,277
一〇三年 2014	466,020	822,049	1,658,561,688	292,401	580,304	1,287,099,905
一〇四年 2015	452,619	785,344	1,814,984,406	261,682	537,894	1,181,923,950
一〇五年 2016	410,853	696,385	1,503,683,015	239,155	483,799	1,144,918,710
一〇六年 2017	417,367	696,792	1,397,243,715	243,588	490,074	1,094,085,045
一〇七年 2018	418,879	740,356	1,601,606,474	237,014	488,919	1,118,131,716
一〇八年 2019	421,252	714,451	1,464,356,967	244,303	494,958	1,122,951,902
十一月 Nov.	36,670	66,918	126,739,979	21,334	45,997	106,293,258
十二月 Dec.	35,535	57,367	123,399,101	20,976	40,260	94,057,645
<b>一〇九年 2020</b>	<b>401,194</b>	<b>680,377</b>	<b>1,348,891,026</b>	<b>235,359</b>	<b>477,420</b>	<b>1,075,784,437</b>
一 月 Jan.	26,079	43,734	77,203,799	15,329	31,181	64,519,901
二 月 Feb.	32,737	55,582	128,787,934	19,987	40,741	101,270,976
三 月 Mar.	36,589	69,242	127,071,150	23,821	50,803	101,059,899
四 月 Apr.	34,821	63,525	114,112,205	22,163	46,231	98,082,701
五 月 May	38,640	65,977	133,278,124	21,399	43,803	107,936,918
六 月 June	36,684	63,031	141,393,790	21,691	41,032	106,880,852
七 月 July	39,919	64,492	123,705,690	23,513	45,568	103,826,202
八 月 Aug.	38,402	61,127	115,055,054	20,770	42,156	90,140,624
九 月 Sept.	41,522	66,277	138,520,606	22,972	45,315	110,993,405
十 月 Oct.	35,698	57,922	119,534,049	20,369	41,227	90,791,155
十一月 Nov.	40,103	69,468	130,228,625	23,345	49,363	100,281,804
較上月增減(%) VS. with Last Month	12.34	19.93	8.95	14.61	19.73	10.45
較上年同月增減(%) VS. with Last Year	9.36	3.81	2.75	9.43	7.32	-5.66

資料來源：直轄市、縣(市)政府。  
 說明：1. 土地複丈包括分割、合併、繼界、法院囑託及其他。  
 2. 建物測量包括一般案件、建物門牌基地號勘丈、建物滅失及法院囑託。  
 3. 核發謄本數包括地籍圖及建物測量成果圖。  
 4. 自106年1月1日起正式廢除地目等則制度，並停止辦理地目變更登記。

TABLE 29. LAND SURVEY CASES

建物測量 Building Survey			地目變更 Changes in Land Category			核發謄本 Maps Issued		
件數 Cases	棟數 Buildings	面積 (平方公尺) Area (m <sup>2</sup> )	件數 Cases	筆數 Plots	面積 (平方公尺) Area (m <sup>2</sup> )	件數 Cases	筆(棟)數 Plots / Buildings	張數 Sheets
159,293	194,583	329,639,371	2,190	5,010	1,048,088	2,001,022	8,034,107	3,222,323
178,788	239,990	242,661,358	2,039	4,842	1,349,779	1,859,658	8,520,150	2,913,475
172,242	219,379	263,546,512	1,587	4,317	997,624	2,016,907	7,151,975	2,989,784
171,359	237,378	369,575,154	2,260	4,367	1,886,629	1,827,901	8,878,420	2,714,743
189,006	242,623	631,914,534	1,931	4,827	1,145,922	1,598,132	4,488,314	2,372,136
170,376	209,694	357,413,069	1,322	2,892	1,351,236	1,454,584	3,400,137	2,083,856
173,746	206,678	303,140,763	33	40	17,908	1,421,039	3,253,026	2,045,619
181,865	251,437	483,474,758	—	—	—	1,352,224	2,898,798	1,966,309
176,949	219,493	341,405,065	—	—	—	1,282,132	2,746,863	1,918,088
15,336	20,921	20,446,722	—	—	—	105,955	212,658	159,697
14,559	17,107	29,341,456	—	—	—	104,698	222,900	154,914
<b>165,835</b>	<b>202,957</b>	<b>273,106,589</b>	<b>—</b>	<b>—</b>	<b>—</b>	<b>1,213,614</b>	<b>2,408,889</b>	<b>1,784,045</b>
10,750	12,553	12,683,898	—	—	—	76,985	150,623	116,251
12,750	14,841	27,516,958	—	—	—	103,026	199,301	154,506
12,768	18,439	26,011,251	—	—	—	127,436	310,667	190,401
12,658	17,294	16,029,504	—	—	—	114,886	206,881	171,553
17,241	22,174	25,341,205	—	—	—	111,122	234,274	162,482
14,993	21,999	34,512,938	—	—	—	113,515	224,765	165,947
16,406	18,924	19,879,488	—	—	—	118,840	212,871	170,831
17,632	18,971	24,914,430	—	—	—	105,238	214,964	154,157
18,550	20,962	27,527,202	—	—	—	112,100	218,765	162,736
15,329	16,695	28,742,894	—	—	—	107,617	201,972	156,116
16,758	20,105	29,946,821	—	—	—	122,849	233,806	179,065
9.32	20.43	4.19	--	--	--	14.15	15.76	14.70
9.27	-3.90	46.46	--	--	--	15.94	9.94	12.13

Source : County and City Government.  
 Note : 1. Land Revision Survey contains Land Subdivision, Combination, Clear Boundary, Court Entrustment and Others.  
 2. Constructional Improvement Survey contains General Cases, House/Land Number Survey, Building Reduction and Court Entrustment.  
 3. Maps issued contains Cadastral Maps and Constructional Survey Maps.  
 4. The item, "Changes in Land Category", has been officially abolished since January 1st, 2017 and the government has stopped handling it.

表30. 都市地價指數—1. 總指數  
TABLE 30. INDICES OF URBAN LAND PRICE - 1. GENERAL INDEX

基期：107年3月31日=100 Base Period：2018/3/31=100

區 域 別	106年 3月31日	106年 9月30日	107年 3月31日	107年 9月30日	108年 3月31日	108年 9月30日	109年 3月31日	109年 9月30日
Locality	2017/ 3/31	2017/ 9/30	2018/ 3/31	2018/ 9/30	2019/ 3/31	2019/ 9/30	2020/ 3/31	2020/ 9/30
全國 Nation-wide	101.04	100.12	100.00	100.22	100.55	100.74	100.90	<b>101.95</b>
新北市 New Taipei City	102.10	100.32	100.00	99.58	99.40	99.54	99.91	<b>101.21</b>
臺北市 Taipei City	101.62	100.43	100.00	100.21	100.45	100.77	100.47	<b>102.01</b>
桃園市 Taoyuan City	101.38	100.39	100.00	99.76	99.97	100.45	100.92	<b>101.69</b>
臺中市 Taichung City	101.46	99.96	100.00	100.56	100.84	99.88	100.48	<b>101.24</b>
臺南市 Tainan City	98.70	99.03	100.00	101.18	101.98	102.51	103.21	<b>104.34</b>
高雄市 Kaohsiung City	100.53	100.01	100.00	100.19	101.08	101.53	101.63	<b>102.10</b>
臺灣省 Taiwan Prov.	99.44	99.74	100.00	100.38	100.85	101.27	101.58	<b>102.10</b>
宜蘭縣 Yilan C.	99.21	99.61	100.00	100.78	101.25	101.48	101.78	<b>102.16</b>
新竹縣 Hsinchu C.	100.06	99.87	100.00	99.76	99.88	100.24	100.70	<b>100.92</b>
苗栗縣 Miaoli C.	98.90	99.44	100.00	100.53	100.99	101.56	101.83	<b>102.58</b>
彰化縣 Changhua C.	99.38	99.74	100.00	100.21	100.95	101.22	101.74	<b>102.45</b>
南投縣 Nantou C.	99.38	99.59	100.00	100.33	100.53	100.83	101.00	<b>101.15</b>
雲林縣 Yunlin C.	98.84	99.16	100.00	100.55	101.28	101.90	102.14	<b>102.55</b>
嘉義縣 Chiayi C.	99.30	99.57	100.00	100.36	100.81	101.10	101.25	<b>101.54</b>
屏東縣 Pingtung C.	98.56	99.39	100.00	100.67	101.40	101.98	102.51	<b>103.03</b>
臺東縣 Taitung C.	99.13	99.99	100.00	100.44	100.82	101.14	101.46	<b>102.37</b>
花蓮縣 Hualien C.	99.60	100.55	100.00	99.92	100.36	100.64	100.99	<b>101.13</b>
澎湖縣 Penghu C.	97.88	98.55	100.00	99.76	99.64	100.66	100.22	<b>100.31</b>
基隆市 Keelung City	98.32	99.20	100.00	100.87	101.86	102.30	102.73	<b>103.14</b>
新竹市 Hsinchu City	100.21	100.17	100.00	100.61	101.02	101.63	101.70	<b>102.21</b>
嘉義市 Chiayi City	99.76	99.75	100.00	100.61	100.73	101.29	101.41	<b>102.78</b>
福建省 Fuchien Prov.	—	—	—	—	—	—	—	—
金門縣 Kinmen C.	98.65	99.47	100.00	100.46	101.39	101.88	101.96	<b>102.24</b>
連江縣 Lienchiang C.	100.67	100.10	100.00	101.32	102.46	102.03	102.31	<b>102.22</b>

表30. 都市地價指數—2. 使用分區指數  
TABLE 30. INDICES OF URBAN LAND PRICE - 2. USING DISTRICT INDEX

計算期：109年9月30日  
基 期：107年3月31日

Count Period：2020/9/30  
Base Period：2018/3/31

區 域 別	總指數	住宅區	商業區	工業區
Locality	General Index	Residential Index	Commercial Index	Industrial Index
全國 Nation-wide	<b>101.95</b>	<b>101.90</b>	<b>101.99</b>	<b>102.26</b>
新北市 New Taipei City	<b>101.21</b>	<b>101.37</b>	<b>99.81</b>	<b>101.74</b>
臺北市 Taipei City	<b>102.01</b>	<b>101.76</b>	<b>102.45</b>	<b>102.27</b>
桃園市 Taoyuan City	<b>101.69</b>	<b>101.42</b>	<b>102.32</b>	<b>102.31</b>
臺中市 Taichung City	<b>101.24</b>	<b>101.47</b>	<b>100.59</b>	<b>100.51</b>
臺南市 Tainan City	<b>104.34</b>	<b>104.26</b>	<b>103.20</b>	<b>105.78</b>
高雄市 Kaohsiung City	<b>102.10</b>	<b>102.06</b>	<b>102.27</b>	<b>101.91</b>
臺灣省 Taiwan Prov.	<b>102.10</b>	<b>102.16</b>	<b>101.78</b>	<b>102.20</b>
宜蘭縣 Yilan C.	<b>102.16</b>	<b>102.29</b>	<b>101.81</b>	<b>102.02</b>
新竹縣 Hsinchu C.	<b>100.92</b>	<b>100.85</b>	<b>100.71</b>	<b>101.76</b>
苗栗縣 Miaoli C.	<b>102.58</b>	<b>102.39</b>	<b>102.84</b>	<b>103.20</b>
彰化縣 Changhua C.	<b>102.45</b>	<b>102.54</b>	<b>102.36</b>	<b>101.85</b>
南投縣 Nantou C.	<b>101.15</b>	<b>101.23</b>	<b>100.49</b>	<b>101.90</b>
雲林縣 Yunlin C.	<b>102.55</b>	<b>102.76</b>	<b>101.37</b>	<b>103.88</b>
嘉義縣 Chiayi C.	<b>101.54</b>	<b>101.69</b>	<b>100.34</b>	<b>102.25</b>
屏東縣 Pingtung C.	<b>103.03</b>	<b>103.56</b>	<b>100.76</b>	<b>100.93</b>
臺東縣 Taitung C.	<b>102.37</b>	<b>102.45</b>	<b>101.97</b>	<b>102.55</b>
花蓮縣 Hualien C.	<b>101.13</b>	<b>101.43</b>	<b>100.88</b>	<b>98.63</b>
澎湖縣 Penghu C.	<b>100.31</b>	<b>100.13</b>	<b>100.28</b>	<b>103.81</b>
基隆市 Keelung City	<b>103.14</b>	<b>103.77</b>	<b>102.22</b>	<b>102.13</b>
新竹市 Hsinchu City	<b>102.21</b>	<b>102.19</b>	<b>102.09</b>	<b>102.96</b>
嘉義市 Chiayi City	<b>102.78</b>	<b>102.29</b>	<b>104.29</b>	<b>104.44</b>
福建省 Fuchien Prov.	—	—	—	—
金門縣 Kinmen C.	<b>102.24</b>	<b>102.32</b>	<b>101.93</b>	<b>101.34</b>
連江縣 Lienchiang C.	<b>102.22</b>	<b>102.83</b>	<b>101.19</b>	—

資料來源：本部地政司。

Source：Dept. of Land Adm. of MOI.



表31. 警察機關受(處)理刑事案件

年(月)別 Year (Month)	發生件數(包括補報數)(件) Offenses Known to the Police (Cases)				破獲件數(包括 Offenses Cleared	
	合計 Total	竊盜 Larceny	暴力 犯罪 Violent Crime	其他 刑案 Others	合計 Total	竊盜 Larceny
一〇〇年 2011	347,674	116,831	4,190	226,653	276,371	77,627
一〇一年 2012	317,356	100,264	3,461	213,631	266,512	70,369
一〇二年 2013	298,967	82,496	2,525	213,946	258,802	60,436
一〇三年 2014	306,300	76,330	2,289	227,681	263,515	59,223
一〇四年 2015	297,800	66,255	1,956	229,589	273,567	55,055
一〇五年 2016	294,831	57,606	1,627	235,598	274,091	48,898
一〇六年 2017	293,453	52,025	1,260	240,168	277,506	46,022
一〇七年 2018	284,538	47,591	993	235,954	270,882	43,262
一〇八年 2019	268,349	42,272	859	225,218	258,706	40,406
十一月 Nov.	21,842	3,580	54	18,208	21,411	3,545
十二月 Dec.	21,631	3,601	78	17,952	20,719	3,326
<b>一〇九年 2020</b>	<b>238,366</b>	<b>33,558</b>	<b>631</b>	<b>204,177</b>	<b>234,120</b>	<b>33,692</b>
一月 Jan.	18,455	2,855	59	15,541	18,034	2,830
二月 Feb.	20,998	3,150	72	17,776	21,088	3,354
三月 Mar.	23,730	3,589	58	20,083	23,979	3,845
四月 Apr.	21,894	3,319	61	18,514	21,658	3,407
五月 May	22,733	3,152	56	19,525	22,478	3,288
六月 June	21,367	2,871	62	18,434	20,963	2,844
七月 July	22,410	2,754	54	19,602	22,056	2,732
八月 Aug.	22,678	2,960	53	19,665	22,208	2,895
九月 Sept.	21,013	2,692	51	18,270	20,789	2,754
十月 Oct.	20,221	2,706	49	17,466	19,964	2,765
十一月 Nov.	22,867	3,510	56	19,301	20,903	2,978
較上月增減(%) VS. with Last Month	13.09	29.71	14.29	10.51	4.70	7.70
較上年同月增減(%) VS. with Last Year	4.69	-1.96	3.70	6.00	-2.37	-15.99

資料來源：本部警政署。

說明：1.竊盜包括重大、普通、汽車、機車竊盜。  
2.暴力犯罪包括故意殺人、擄人勒贖、強盜、搶奪、重傷害、恐嚇取財、強制性交。  
3.自106年1月起暴力犯罪項下「強制性交」統計項排除「對幼性交」。

TABLE 31. OFFENSES HANDLED BY POLICE ORGANIZATIONS

破積案)(件) (Cases)		嫌疑犯人數(人) Offenders (Persons)				刑案 發生率 (件/十萬人) Crime Rate (Cases/ 100,000P.)	犯 罪 人口率 (人/十萬人) Offender Rate (Persons/ 100,000P.)	破獲率 (%) Clearance Rate
暴力 犯罪 Violent Crime	其他 刑案 Others	合計 Total	竊盜 Larceny	暴力 犯罪 Violent Crime	其他 刑案 Others			
3,943	194,801	260,356	36,278	4,929	219,149	1,499.01	1,122.54	79.49
3,355	192,788	262,058	37,059	4,527	220,472	1,363.78	1,126.14	83.98
2,456	195,910	255,310	33,468	3,052	218,790	1,280.66	1,093.65	86.57
2,234	202,058	261,603	34,574	2,825	224,204	1,308.77	1,117.79	86.03
2,008	216,504	269,296	33,913	2,522	232,861	1,269.24	1,147.75	91.86
1,656	223,537	272,817	31,543	2,208	239,066	1,253.75	1,160.14	92.97
1,293	230,191	287,294	32,204	1,910	253,180	1,245.79	1,219.65	94.57
995	226,625	291,621	32,028	1,666	257,927	1,206.69	1,236.73	95.20
898	217,402	277,664	31,398	1,464	244,802	1,137.26	1,176.74	96.41
59	17,807	22,416	2,706	89	19,621	92.56	94.99	98.03
65	17,328	22,189	2,431	96	19,662	91.65	94.02	95.78
<b>663</b>	<b>199,765</b>	<b>260,394</b>	<b>26,733</b>	<b>1,082</b>	<b>232,579</b>	<b>1,010.74</b>	<b>1,104.15</b>	<b>98.22</b>
65	15,139	19,044	2,126	95	16,823	78.19	80.68	97.72
76	17,658	22,355	2,485	115	19,755	88.96	94.71	100.43
57	20,077	25,804	2,969	86	22,749	100.56	109.35	101.05
65	18,186	23,908	2,627	81	21,200	92.79	101.33	98.92
58	19,132	25,387	2,612	102	22,673	96.37	107.62	98.88
64	18,055	23,450	2,221	144	21,085	90.59	99.43	98.11
57	19,267	25,105	2,217	91	22,797	95.03	106.46	98.42
58	19,255	25,604	2,337	107	23,160	96.19	108.60	97.93
57	17,978	23,856	2,277	112	21,467	89.15	101.21	98.93
50	17,149	22,472	2,333	62	20,077	85.80	95.35	98.73
56	17,869	23,409	2,529	87	20,793	97.04	99.34	91.41
12.00	4.19	4.17	8.40	40.32	3.58	11.24	3.99	-7.32
-5.08	0.30	4.43	-6.54	-2.25	5.96	4.48	4.35	-6.62

Source : National Police Agency, MOI.

Note : 1.Theft includes Larceny, Serious, Motor Vehicle and Motorcycle Theft.  
2.Violent crime includes murder and nonnegligent manslaughter, kidnapping, robbery, snatch and grab,aggravated assault, intimidation and extortion, forcible rape.  
3.Having sex with children has been excluded the item of forcible rape since January 1,2017.

表32. 警察機關受(處)理暴力犯罪

TABLE 32. VIOLENT CRIME HANDLED BY POLICE ORGANIZATIONS

年 (月) 別 Year (Month)	發生件數(包括補報數) (件) Offenses Known to the Police (Cases)						破獲件數 Offenses	
	合計 Total	重大恐嚇取財 Serious Intimidation /Extortion	擄人勒贖 Kidnaping for Ransom	強盜搶奪 Robbery & Forceful Taking	重傷害及故意殺人 Mayhem & Murder	強制性交 Rape	合計 Total	重大恐嚇取財 Serious Intimidation /Extortion
一〇〇年 2011	4,190	5	10	1,661	714	1,800	3,943	6
一〇一年 2012	3,461	1	11	1,275	659	1,515	3,355	1
一〇二年 2013	2,525	—	8	1,001	497	1,019	2,456	—
一〇三年 2014	2,289	—	5	835	499	950	2,234	—
一〇四年 2015	1,956	—	7	740	464	745	2,008	—
一〇五年 2016	1,627	1	4	643	428	551	1,656	1
一〇六年 2017	1,260	—	3	523	432	302	1,293	—
一〇七年 2018	993	3	5	399	358	228	995	3
一〇八年 2019	859	1	6	329	322	201	898	1
十一月 Nov.	54	—	—	18	25	11	59	—
十二月 Dec.	78	—	—	35	25	18	65	—
<b>一〇九年 2020</b>	<b>631</b>	<b>1</b>	<b>1</b>	<b>258</b>	<b>235</b>	<b>136</b>	<b>663</b>	<b>1</b>
一月 Jan.	59	—	—	25	22	12	65	—
二月 Feb.	72	—	—	34	28	10	76	—
三月 Mar.	58	—	—	22	20	16	57	—
四月 Apr.	61	—	—	26	20	15	65	—
五月 May	56	—	—	20	26	10	58	—
六月 June	62	—	—	27	23	12	64	—
七月 July	54	—	1	27	16	10	57	—
八月 Aug.	53	—	—	18	20	15	58	—
九月 Sept.	51	1	—	21	15	14	57	1
十月 Oct.	49	—	—	15	27	7	50	—
十一月 Nov.	56	—	—	23	18	15	56	—
較上月增減(%) VS. with Last Month	14.29	--	--	53.33	-33.33	114.29	12.00	--
較上年同月增減(%) VS. with Last Year	3.70	--	--	27.78	-28.00	-50.00	-5.08	--

(包括破積案) (件) Cleared (Cases)				嫌疑犯人數 (人) Offenders (Persons)					
擄人勒贖 Kidnaping for Ransom	強盜搶奪 Robbery & Forceful Taking	重傷害及故意殺人 Mayhem & Murder	強制性交 Rape	合計 Total	恐嚇取財 Intimidation /Extortion	擄人勒贖 Kidnaping for Ransom	強盜搶奪 Robbery & Forceful Taking	重傷害及故意殺人 Mayhem & Murder	強制性交 Rape
11	1,433	707	1,786	4,929	14	58	1,539	1,472	1,846
11	1,207	656	1,480	4,527	1	45	1,346	1,512	1,623
6	947	497	1,006	3,052	—	34	1,104	892	1,022
7	805	497	925	2,825	—	16	884	968	957
7	756	464	781	2,522	—	33	856	840	793
4	668	421	562	2,208	4	10	806	800	588
3	554	428	308	1,910	—	23	707	828	352
5	412	350	225	1,666	8	35	560	829	234
6	338	337	216	1,464	2	18	476	746	222
1	17	26	15	89	—	5	26	43	15
—	30	22	13	96	—	—	39	39	18
<b>1</b>	<b>274</b>	<b>243</b>	<b>144</b>	<b>1,082</b>	<b>2</b>	<b>5</b>	<b>439</b>	<b>481</b>	<b>155</b>
—	29	22	14	95	—	—	30	49	16
—	37	26	13	115	—	—	57	44	14
—	21	23	13	86	—	—	24	43	19
—	28	20	17	81	—	—	39	25	17
—	18	28	12	102	—	—	33	58	11
—	28	20	16	144	—	—	81	47	16
—	29	17	11	91	—	—	55	21	15
1	22	21	14	107	—	4	36	52	15
—	22	21	13	112	2	1	26	70	13
—	16	24	10	62	—	—	20	32	10
—	24	21	11	87	—	—	38	40	9
--	50.00	-12.50	10.00	40.32	--	--	90.00	25.00	-10.00
-100.00	41.18	-19.23	-62.07	-2.25	--	-100.00	46.15	-6.98	-68.97

資料來源：本部警政署。

說明：105年以前強制性交包括強制性交(單一嫌疑犯)、共同強制性交(嫌疑犯二人以上)及對幼性交，依據105年12月28日警政署刑事局第5次刑事工作檢討會報決議，自106年起，將暴力犯罪項下「強制性交」統計項排除「對幼性交」。

Source : National Police Agency, MOI.

Note : Forcible Rape includes rape (one offender), multi-perpetrator rape (two or more offenders), and having sex with children before 2016. According to the resolution of the CIB's fifth criminal work review meeting on December 28, 2016, having sex with children has been excluded the item of forcible rape since January 1, 2017.

表33. 警察機關查獲少年嫌疑犯人數

單位：人

年 (月) 別 Year (Month)	總 計 (12-18歲 未滿) Grand Total	竊 盜 Larceny	暴	
			合 計 Total	重大恐嚇取財 Serious Intimidation /Extortion
一〇〇年 2011	13,103	4,053	752	—
一〇一年 2012	15,078	4,368	863	—
一〇二年 2013	12,038	3,385	474	—
一〇三年 2014	10,969	3,155	399	—
一〇四年 2015	11,002	2,741	270	—
一〇五年 2016	9,775	2,111	218	—
一〇六年 2017	10,499	1,823	207	—
一〇七年 2018	8,893	1,795	158	—
一〇八年 2019	9,441	1,838	119	1
十一月 Nov.	707	158	8	—
十二月 Dec.	732	140	16	—
<b>一〇九年 2020</b>	<b>9,336</b>	<b>1,430</b>	<b>95</b>	<b>—</b>
一 月 Jan.	586	139	7	—
二 月 Feb.	735	143	8	—
三 月 Mar.	950	166	7	—
四 月 Apr.	862	133	6	—
五 月 May	981	163	15	—
六 月 June	957	105	18	—
七 月 July	1,039	133	13	—
八 月 Aug.	952	97	7	—
九 月 Sept.	827	115	5	—
十 月 Oct.	714	115	6	—
十一月 Nov.	733	121	3	—
較上月增減(%) VS. with Last Month	2.66	5.22	-50.00	--
較上年同月增減(%) VS. with Last Year	3.68	-23.42	-62.50	--

資料來源：本部警政署。  
說明：竊盜包括重大、普通、汽車、機車竊盜；105年以前強制性交包括強制性交(單一嫌疑犯)、共同強制性交(二人以上嫌疑犯)及對幼性交，自106年起強制性交統計項排除對幼性交。

TABLE 33. JUVENILE OFFENDERS HANDLED BY POLICE ORGANIZATIONS

Unit: Persons

力 犯 罪 Violent Crime				其他犯罪 Others	少年嫌疑犯 占總嫌疑犯 比率 (%) Juvenile Offenders to the All
擄人勒贖 Kidnapping for Ransom	強盜搶奪 Robbery & Forceful Taking	重傷害及 故意殺人 Mayhem & Murder	強制性交 Rape		
1	111	268	372	8,298	5.03
6	165	326	366	9,847	5.75
—	137	120	217	8,179	4.72
1	54	141	203	7,415	4.19
1	49	77	143	7,991	4.09
3	53	64	98	7,446	3.58
—	46	91	70	8,469	3.65
—	43	79	36	6,940	3.05
5	29	45	39	7,484	3.40
—	—	5	3	541	3.15
—	5	5	6	576	3.30
<b>—</b>	<b>30</b>	<b>29</b>	<b>36</b>	<b>7,811</b>	<b>3.59</b>
—	1	1	5	440	3.08
—	3	—	5	584	3.29
—	1	4	2	777	3.68
—	4	1	1	723	3.61
—	9	4	2	803	3.86
—	5	7	6	834	4.08
—	5	2	6	893	4.14
—	—	5	2	848	3.72
—	—	2	3	707	3.47
—	1	3	2	593	3.18
—	1	—	2	609	3.13
--	—	-100.00	—	2.70	-0.05
--	--	-100.00	-33.33	12.57	-0.02

Source: National Police Agency, MOI.  
Note: Theft includes Larceny, Serious, Motor Vehicle and Motorcycle Theft; Since 2017, rape excludes the item of child rape.

表34. 警察機關檢肅毒品統計

年 (月) 別 Year (Month)	違反毒品危害防制條例 Violation of the Narcotics Endangerment Prevention Act		毒品數量 (公斤)				
	發生 件數 Offenses (Cases)	嫌疑犯 人數 Offenders (Persons)	合 計 Total	第一級毒品			
				小 計 Subtotal	海洛因 Heroin	嗎 啡 Morphine	鴉 片 Opium
一〇〇年 2011	45,999	48,875	4,646.29	41.01	40.94	0.05	0.01
一〇一年 2012	44,001	47,043	2,960.90	159.43	159.05	0.02	0.08
一〇二年 2013	40,130	43,268	4,412.52	286.09	285.64	0.44	0.00
一〇三年 2014	38,369	41,265	6,712.48	123.53	123.38	0.15	0.00
一〇四年 2015	49,576	53,622	7,631.30	109.90	109.64	0.25	0.00
一〇五年 2016	54,873	58,707	4,616.10	105.10	91.41	0.41	0.00
一〇六年 2017	58,515	62,644	9,685.47	101.83	84.05	0.47	0.00
一〇七年 2018	55,480	59,106	20,596.64	508.33	507.95	0.36	0.00
一〇八年 2019	47,035	49,131	15,929.37	122.11	119.72	1.53	0.00
十一月 Nov.	3,624	3,768	1,367.88	4.77	4.77	—	—
十二月 Dec.	2,828	2,916	243.57	12.85	12.85	0.00	—
<b>一〇九年 2020</b>	<b>42,861</b>	<b>45,221</b>	<b>13,891.27</b>	<b>655.81</b>	<b>655.66</b>	<b>0.14</b>	<b>—</b>
一 月 Jan.	2,773	2,881	935.96	59.67	59.56	0.11	—
二 月 Feb.	3,475	3,668	180.30	37.89	37.89	0.00	—
三 月 Mar.	4,303	4,479	358.78	32.10	32.09	0.01	—
四 月 Apr.	4,083	4,277	538.00	1.91	1.91	0.00	—
五 月 May	4,297	4,517	2,806.61	5.92	5.91	0.01	—
六 月 June	3,969	4,136	1,547.67	1.16	1.16	—	—
七 月 July	4,545	4,878	1,354.68	513.64	513.63	0.01	—
八 月 Aug.	4,459	4,780	4,836.18	0.84	0.83	—	—
九 月 Sept.	3,793	4,084	653.57	1.34	1.34	0.00	—
十 月 Oct.	3,560	3,767	495.44	0.56	0.56	0.01	—
十一月 Nov.	3,604	3,754	184.08	0.78	0.78	0.00	—
較上月增減(%) VS. with Last Month	1.24	-0.35	-62.85	37.61	39.00	-98.25	--
較上年同月增減(%) VS. with Last Year	-0.55	-0.37	-86.54	-83.71	-83.71	--	--

資料來源：本部警政署。

TABLE 34. OFFENSES OF NARCOTIC DRUGS

Narcotic Drugs (Kilogram)									
1st Class	第二級毒品 2nd Class					第三級 (低含量可 待因、FM2 、K他命等) 3rd Class	第四級 4th Class	其 他 (種子等) Others	
古柯鹼 及其他 Cocain & Others	小 計 Subtotal	罌 粟 Opium Poppy	大 麻 Marijuana	安非他命 Amphetamine	其 他 Others				
0.01	988.76	—	9.19	926.17	53.40	2,783.62	832.70	0.20	
0.28	505.77	—	50.09	345.56	110.12	1,762.90	532.69	0.11	
—	1,158.52	—	31.47	974.29	152.76	2,028.77	939.05	0.10	
0.00	1,096.15	—	29.85	662.78	403.52	3,266.23	2,226.16	0.40	
0.00	1,540.64	—	52.95	1,340.35	147.33	1,141.49	4,839.27	0.00	
13.27	1,261.38	—	49.63	1,112.43	99.32	1,230.18	2,013.37	6.07	
17.30	3,379.16	—	418.21	2,395.32	565.64	2,395.42	3,808.28	0.78	
0.02	7,484.78	—	257.78	7,037.28	189.73	8,437.17	4,163.91	2.45	
0.85	2,440.39	—	218.84	1,967.94	253.62	5,083.33	8,283.26	0.28	
0.00	40.09	—	2.12	24.28	13.69	194.14	1,128.85	0.03	
—	76.56	—	21.06	28.52	26.98	38.31	115.85	—	
<b>0.01</b>	<b>2,072.60</b>	<b>—</b>	<b>246.27</b>	<b>1,559.28</b>	<b>267.05</b>	<b>4,172.03</b>	<b>6,990.54</b>	<b>0.29</b>	
—	57.54	—	12.36	39.48	5.70	116.68	702.06	0.00	
0.00	100.15	—	75.43	20.06	4.67	35.53	6.71	0.01	
—	138.46	—	6.87	94.42	37.16	47.13	141.09	0.00	
—	65.44	—	1.92	56.05	7.48	45.91	424.67	0.06	
0.01	44.18	—	7.60	24.13	12.45	1,457.71	1,298.79	0.00	
—	136.01	—	96.37	18.56	21.08	1,189.30	221.18	0.02	
—	659.49	—	14.37	624.04	21.08	126.05	55.50	0.01	
0.00	614.04	—	11.99	590.25	11.80	700.78	3,520.48	0.04	
0.00	38.16	—	3.50	14.57	20.09	117.21	496.79	0.07	
—	124.00	—	6.04	60.79	57.17	247.65	123.23	0.00	
0.00	95.12	—	9.82	16.93	68.37	88.08	0.03	0.07	
--	-23.29	--	62.68	-72.15	19.60	-64.43	-99.98	--	
-98.46	137.29	--	363.82	-30.28	399.47	-54.63	-100.00	152.86	

Source : National Police Agency, MOI.

表35. 警察機關查獲槍枝、彈藥、刀械數量

年 (月) 別 Year (Month)	槍 枝 (枝) Firearms				
	合計 Total	制式槍枝 Standard Guns		土製槍枝 Self-made Guns	其他槍枝 Other Guns
		中共槍枝 PRC-made Guns			
一〇〇年 2011	1,538	405	1	1,105	28
一〇一年 2012	1,524	441	3	1,057	26
一〇二年 2013	1,507	434	3	1,052	21
一〇三年 2014	1,709	372	3	1,290	47
一〇四年 2015	1,743	333	1	1,389	21
一〇五年 2016	2,025	170	2	1,628	227
一〇六年 2017	1,856	224	1	1,620	12
一〇七年 2018	2,180	276	1	1,890	14
一〇八年 2019	1,444	223	1	1,199	22
十一月 Nov.	106	14	—	90	2
十二月 Dec.	78	16	—	61	1
<b>一〇九年 2020</b>	<b>1,421</b>	<b>158</b>	<b>2</b>	<b>1,187</b>	<b>76</b>
一月 Jan.	101	19	—	80	2
二月 Feb.	134	14	2	119	1
三月 Mar.	141	20	—	121	—
四月 Apr.	180	25	—	154	1
五月 May	129	9	—	120	—
六月 June	110	12	—	96	2
七月 July	105	12	—	81	12
八月 Aug.	132	7	—	104	21
九月 Sept.	138	13	—	109	16
十月 Oct.	112	18	—	82	12
十一月 Nov.	139	9	—	121	9
較上月增減(%) VS. with Last Month	24.11	-50.00	--	47.56	-25.00
較上年同月增減(%) VS. with Last Year	31.13	-35.71	--	34.44	350.00

資料來源：本部警政署。  
說 明：106年起將「空氣長(手)槍」由原「制式槍枝」歸類至「土製槍枝」。

TABLE 35. ILLEGAL GUNS, PISTOLS, AMMUNITION AND KNIVES CAPTURED BY POLICE ORGANIZATIONS

合計 Total	彈 類 (顆) Ammunition				刀械 (把) Knives
	子彈 Cartridges & Bullets	手榴彈 Grenades	土製炸彈 Self-made Bombs	其他彈類 Others	
16,210	7,895	2	27	8,286	342
17,390	7,813	4	49	9,524	403
19,382	8,334	12	34	11,002	465
19,780	6,220	2	91	13,467	361
20,438	7,049	4	85	13,300	425
24,819	9,416	1	114	15,288	1,017
33,557	18,060	2	35	15,460	653
18,092	5,588	—	40	12,464	416
973	272	—	3	698	22
1,726	578	—	—	1,148	17
<b>102,519</b>	<b>88,154</b>	<b>—</b>	<b>54</b>	<b>14,311</b>	<b>420</b>
1,172	276	—	11	885	73
1,155	159	—	—	996	27
1,923	490	—	3	1,430	40
86,743	84,935	—	6	1,802	26
2,013	325	—	—	1,688	101
1,411	38	—	12	1,361	17
1,273	539	—	—	734	33
981	200	—	14	767	21
1,669	173	—	—	1,496	24
1,674	598	—	8	1,068	21
2,505	421	—	—	2,084	37
49.64	-29.60	--	-100.00	95.13	76.19
157.45	54.78	--	-100.00	198.57	68.18

Source : National Police Agency, MOI.

Note : The air guns and pistols are classified to the improvised firearm from January 1, 2017.

表36. 警察機關處理違反社會秩序維護法案件

年 (月) 別 Year (Month)	總計 Grand Total		妨害安寧秩序 Disturbance of the Peace	
	件數 Cases	人數 Persons	件數 Cases	人數 Persons
一〇〇年 2011	6,382	10,567	3,458	3,678
一〇一年 2012	7,476	12,756	3,798	3,914
一〇二年 2013	7,329	14,057	3,085	3,390
一〇三年 2014	6,324	13,049	2,591	2,754
一〇四年 2015	5,237	13,709	1,155	1,442
一〇五年 2016	4,841	11,536	926	1,234
一〇六年 2017	4,919	12,031	959	1,348
一〇七年 2018	5,375	12,416	1,097	1,516
一〇八年 2019	7,149	16,048	1,564	2,139
十一月 Nov.	679	1,631	145	194
十二月 Dec.	625	1,310	158	221
<b>一〇九年 2020</b>	<b>6,685</b>	<b>13,809</b>	<b>2,025</b>	<b>2,585</b>
一月 Jan.	539	1,328	156	210
二月 Feb.	629	1,539	153	188
三月 Mar.	671	1,475	166	218
四月 Apr.	559	1,104	185	275
五月 May	595	1,318	196	269
六月 June	615	1,237	207	280
七月 July	679	1,348	193	219
八月 Aug.	603	1,231	181	221
九月 Sept.	571	1,155	201	237
十月 Oct.	604	1,057	199	232
十一月 Nov.	620	1,017	188	236
較上月增減(%) VS. with Last Month	2.65	-3.78	-5.53	1.72
較上年同月增減(%) VS. with Last Year	-8.69	-37.65	29.66	21.65

資料來源：本部警政署。

TABLE 36. VIOLATION OF THE LAW FOR MAINTAINING SOCIAL ORDER

妨害善良風俗 Violation of Moral Order		妨害公務 Interference with Legal Activities		妨害他人身體及財產 Interference with Other's Body or Property	
件數 Cases	人數 Persons	件數 Cases	人數 Persons	件數 Cases	人數 Persons
2,792	6,657	40	73	92	159
3,532	8,638	30	36	116	168
4,119	10,401	24	28	101	238
3,581	10,028	20	22	132	245
3,861	11,806	54	115	167	346
3,440	9,364	40	54	435	884
3,186	9,220	59	63	715	1,400
3,065	8,427	73	82	1,140	2,391
3,173	9,292	124	158	2,288	4,459
290	990	12	13	232	434
231	667	12	12	224	410
<b>2,618</b>	<b>8,102</b>	<b>117</b>	<b>130</b>	<b>1,925</b>	<b>2,992</b>
215	858	9	10	159	250
269	1,051	11	12	196	288
302	903	8	8	195	346
171	491	15	20	188	318
187	730	10	12	202	307
231	680	13	13	164	264
300	876	8	8	178	245
238	699	13	13	171	298
184	635	9	9	177	274
248	606	12	16	145	203
273	573	9	9	150	199
10.08	-5.45	-25.00	-43.75	3.45	-1.97
-5.86	-42.12	-25.00	-30.77	-35.34	-54.15

Source : National Police Agency, MOI.

表37. 機動車輛數、道路交通事故原因及損傷

TABLE 37. REGISTERED MOTOR VEHICLES AND ROAD TRAFFIC ACCIDENTS

年 (月) 別 Year (Month)	機動車輛數 (輛)(年、月底) Registered Motor Vehicles			道 路			
	合 計 Total	汽 車 (不含軍車) Automobiles	機 車 Motorcycles	肇 事 總件數 (Total Cases)	肇事率 (件/萬輛) Rate (Cases/ 10,000V.)	A1 Fatal	
						件 數 Cases	死 亡 (人) Deaths
一〇〇年 2011	22,226,684	7,053,082	15,173,602	235,776	107.30	2,037	2,117
一〇一年 2012	22,346,398	7,206,770	15,139,628	249,465	111.94	1,964	2,040
一〇二年 2013	21,562,645	7,367,522	14,195,123	278,388	126.80	1,867	1,928
一〇三年 2014	21,290,313	7,554,319	13,735,994	307,842	143.67	1,770	1,819
一〇四年 2015	21,400,897	7,739,144	13,661,753	305,413	143.08	1,639	1,696
一〇五年 2016	21,510,650	7,842,423	13,668,227	305,556	142.41	1,555	1,604
一〇六年 2017	21,704,365	7,948,783	13,755,582	296,826	137.37	1,434	1,517
一〇七年 2018	21,871,240	8,035,720	13,835,520	320,315	147.02	1,457	1,493
一〇八年 2019	22,111,807	8,118,885	13,992,922	341,972	155.50	1,814	1,849
十一月 Nov.	22,084,071	8,110,970	13,973,101	31,078	14.08	133	135
十二月 Dec.	22,111,807	8,118,885	13,992,922	32,712	14.80	182	185
<b>一〇九年 2020</b>	<b>22,312,836</b>	<b>8,203,074</b>	<b>14,109,762</b>	<b>305,857</b>	<b>137.70</b>	<b>1,650</b>	<b>1,691</b>
一 月 Jan.	22,102,720	8,119,056	13,983,664	29,763	13.46	187	191
二 月 Feb.	22,128,786	8,127,165	14,001,621	24,947	11.28	170	171
三 月 Mar.	22,138,965	8,131,525	14,007,440	26,934	12.17	148	154
四 月 Apr.	22,137,026	8,130,496	14,006,530	25,089	11.33	135	140
五 月 May	22,153,783	8,140,679	14,013,104	27,898	12.60	136	138
六 月 June	22,175,602	8,152,288	14,023,314	28,700	12.95	168	174
七 月 July	22,200,508	8,161,180	14,039,328	28,971	13.06	144	147
八 月 Aug.	22,226,118	8,166,951	14,059,167	27,847	12.54	130	133
九 月 Sept.	22,264,293	8,178,242	14,086,051	26,504	11.91	135	139
十 月 Oct.	22,291,007	8,190,643	14,100,364	27,923	12.53	153	157
十一月 Nov.	22,312,836	8,203,074	14,109,762	31,281	14.03	144	147
較上月增減(%) VS. with Last Month	0.10	0.15	0.07	12.03	1.49	-5.88	-6.37
較上年同月增減(%) VS. with Last Year	1.04	1.14	0.98	0.65	-0.06	8.27	8.89

資料來源：本部警政署。  
說 明：A1類係指造成當場或24小時內死亡之事故；A2類指造成人員受傷或超過24小時死亡之事故。

交 通 事 故 Cases of Road Traffic Accidents								
類 Cases	A2 類 Injured-only Cases		肇 事 原 因 (件) (A1類) Causes of Traffic Accidents (Cases) (Fatal Cases)					
	受 傷 (人) Injuries	件 數 Cases	受 傷 (人) Injuries	汽(機、慢) 車駕駛人 Drivers	機 件 Machines	行 人 (或乘客) Passer-by	交 通 管 制 (設施) Equipment	其 他 Others
	858	233,739	314,343	1,941	11	79	3	3
	862	247,501	333,220	1,866	15	83	—	—
	776	276,521	372,792	1,783	12	69	2	1
	793	306,072	412,436	1,658	17	92	1	2
	723	303,774	409,350	1,556	12	69	1	1
	715	304,001	403,191	1,474	7	71	—	3
	754	295,392	393,444	1,358	9	65	—	2
	647	318,858	427,402	1,381	7	66	1	2
	824	340,158	455,554	1,702	5	103	—	4
	59	30,945	41,995	120	—	12	—	1
	64	32,530	43,241	165	—	17	—	—
	<b>728</b>	<b>304,207</b>	<b>405,376</b>	<b>1,549</b>	<b>6</b>	<b>94</b>	<b>1</b>	<b>—</b>
	89	29,576	39,234	176	1	10	—	—
	65	24,777	32,900	158	1	11	—	—
	53	26,786	35,752	142	—	6	—	—
	54	24,954	33,479	127	—	8	—	—
	64	27,762	36,814	128	—	8	—	—
	73	28,532	38,223	163	—	5	—	—
	70	28,827	38,640	138	—	6	—	—
	48	27,717	36,570	121	—	8	1	—
	63	26,369	35,152	127	1	7	—	—
	65	27,770	37,259	137	2	14	—	—
	84	31,137	41,353	132	1	11	—	—
	29.23	12.12	10.99	-3.65	-50.00	-21.43	--	--
	42.37	0.62	-1.53	10.00	--	-8.33	--	--

Source : National Police Agency, MOI.  
Note : A1 refers to fatal cases on the moment or within 24 hours; A2 refers to injured cases or fatal cases over 24 hours.

表38. 道路交通事故按車種及道路類別分

單位：件

年 (月) 別 Year (Month)	A1類(當場及24小時內死亡)事故按車種別							
	合計 Total	大貨車 Semi-Truck	小貨車 Small Truck	大客車 Bus	營業小客車 Business Small Passenger Vehicle	自用小客車 Private Small Passenger Vehicle	特種車 Specially Constructed Vehicle	機車 Motor-Cycle
一〇〇年 2011	2,037	187	201	22	35	474	5	956
一〇一年 2012	1,964	174	186	29	21	469	3	925
一〇二年 2013	1,867	186	178	29	28	456	4	840
一〇三年 2014	1,770	160	189	29	37	404	4	781
一〇四年 2015	1,639	140	181	24	37	416	1	694
一〇五年 2016	1,555	151	147	33	33	379	1	679
一〇六年 2017	1,434	116	152	28	40	347	2	638
一〇七年 2018	1,457	121	148	22	26	348	3	653
一〇八年 2019	1,814	144	178	22	30	408	2	842
十一月 Nov.	133	9	8	2	6	30	—	57
十二月 Dec.	182	15	19	1	1	34	—	86
<b>一〇九年 2020</b>	<b>1,650</b>	<b>129</b>	<b>155</b>	<b>20</b>	<b>18</b>	<b>358</b>	<b>2</b>	<b>801</b>
一月 Jan.	187	14	24	1	3	40	—	89
二月 Feb.	170	15	11	1	3	31	—	91
三月 Mar.	148	16	8	2	2	34	—	73
四月 Apr.	135	12	15	3	1	24	—	71
五月 May	136	13	10	3	—	39	1	56
六月 June	168	11	17	1	1	41	—	83
七月 July	144	9	17	2	1	43	—	58
八月 Aug.	130	11	9	—	1	22	—	72
九月 Sept.	135	11	11	3	2	35	1	55
十月 Oct.	153	11	20	2	—	21	—	77
十一月 Nov.	144	6	13	2	4	28	—	76
較上月增減(%) VS. with Last Month	-5.88	-45.45	-35.00	—	--	33.33	--	-1.30
較上年同月增減(%) VS. with Last Year	8.27	-33.33	62.50	—	-33.33	-6.67	--	33.33

資料來源：本部警政署。

TABLE 38. ROAD TRAFFIC ACCIDENTS BY TYPES OF VEHICLE AND ROAD

Unit : Cases

By Vehicle		A1類(當場及24小時內死亡)事故按道路類別								By Road	
自行車 Bicycle	其他 Others	合計 Total	國道 National Highway	省道 Provincial Highway	縣鄉道 County Highway & District Road	市區道路 Urban Road	村里道 Road of Villages	專用道 Exclusive Highway	其他 Others		
44	113	2,037	61	297	312	940	376	7	44		
57	100	1,964	57	257	290	946	359	13	42		
62	84	1,867	65	235	245	911	356	9	46		
53	113	1,770	59	214	224	873	350	11	39		
55	91	1,639	77	198	205	798	299	4	58		
37	95	1,555	66	189	195	784	267	13	41		
33	78	1,434	70	161	147	735	285	7	29		
59	77	1,457	63	172	181	746	249	7	39		
65	123	1,814	72	190	179	1,012	296	8	57		
7	14	133	2	15	12	77	21	—	6		
8	18	182	10	20	26	91	28	—	7		
<b>62</b>	<b>105</b>	<b>1,650</b>	<b>43</b>	<b>202</b>	<b>190</b>	<b>909</b>	<b>265</b>	<b>7</b>	<b>34</b>		
5	11	187	5	33	30	95	22	—	2		
5	13	170	4	19	16	109	18	—	4		
6	7	148	1	20	20	80	25	—	2		
1	8	135	2	13	15	74	25	1	5		
5	9	136	1	14	13	78	26	1	3		
9	5	168	5	22	18	91	30	1	1		
8	6	144	7	12	17	72	33	1	2		
4	11	130	3	20	10	67	26	1	3		
9	8	135	7	12	16	76	21	1	2		
7	15	153	4	21	21	83	19	—	5		
3	12	144	4	16	14	84	20	1	5		
-57.14	-20.00	-5.88	—	-23.81	-33.33	1.20	5.26	--	—		
-57.14	-14.29	8.27	100.00	6.67	16.67	9.09	-4.76	--	-16.67		

Source : National Police Agency, MOI.



表39. 警察機關處理集會遊行發生數

單位：件

年 (月) 別 Year (Month)	總件數 Total Cases	類 別 By Classification		
		室 外 Outdoor		室內集會 Indoor Assembly
		集 會 Assembly	遊 行 Parade	
一〇〇年 2011	5,298	4,289	1,009	—
一〇一年 2012	3,728	2,720	1,008	—
一〇二年 2013	2,365	2,013	352	—
一〇三年 2014	14,751	10,334	4,417	—
一〇四年 2015	5,786	4,716	1,070	—
一〇五年 2016	4,967	3,504	1,463	—
一〇六年 2017	3,908	3,266	642	—
一〇七年 2018	27,134	17,673	9,461	—
一〇八年 2019	7,288	6,102	1,186	—
十一月 Nov.	1,310	1,116	194	—
十二月 Dec.	2,919	2,229	690	—
<b>一〇九年 2020</b>	<b>5,060</b>	<b>3,626</b>	<b>1,434</b>	<b>—</b>
一 月 Jan.	1,920	723	1,197	—
二 月 Feb.	232	221	11	—
三 月 Mar.	237	229	8	—
四 月 Apr.	217	211	6	—
五 月 May	315	297	18	—
六 月 June	308	266	42	—
七 月 July	401	358	43	—
八 月 Aug.	386	335	51	—
九 月 Sept.	375	349	26	—
十 月 Oct.	341	323	18	—
十一月 Nov.	328	314	14	—
較上月增減(%) VS. with Last Month	-3.81	-2.79	-22.22	--
較上年同月增減(%) VS. with Last Year	-74.96	-71.86	-92.78	--

資料來源：本部警政署。

TABLE 39. ASSEMBLY AND PARADE HANDLED BY POLICE ORGANIZATIONS

Unit : Cases

是 否 申 請 By Applications				使用警力 (人 次) Times of Policemen (Person-times)
申 請 Applied		未申請 Not Applied		
准 Allowed	不准 Not Allowed			
4,405	8	885		282,616
2,645	45	1,038		229,481
1,370	22	973		153,536
12,335	7	2,409		646,449
3,518	8	2,260		240,515
3,412	7	1,548		221,061
2,300	5	1,603		162,200
15,918	10	11,206		733,700
5,563	3	1,722		270,982
1,108	1	201		55,027
2,703	—	216		121,731
<b>3,559</b>	<b>4</b>	<b>1,497</b>		<b>178,513</b>
1,810	—	110		93,106
161	1	70		4,592
151	—	86		4,207
124	—	93		3,044
171	—	144		7,914
166	1	141		11,154
251	—	150		15,826
252	—	134		13,356
161	1	213		7,372
163	—	178		11,028
149	1	178		6,914
-8.59	--	—		-37.31
-86.55	—	-11.44		-87.44

Source : National Police Agency, MOI.

表40. 警察機關處理經濟案件

年(月)別 Year (Month)	總計 Grand Total		違反金融(1) Counterfeit Currency, Unlawful Money Lending, Illegal Debt Collection & Financial Transaction	
	件數 Cases	金額(千元) Amount (\$1,000)	件數 Cases	金額(千元) Amount (\$1,000)
一〇〇年 2011	10,621	22,096,353	3,041	5,007,265
一〇一年 2012	10,008	38,569,219	2,733	4,898,154
一〇二年 2013	10,293	29,392,921	2,715	2,036,838
一〇三年 2014	8,310	80,203,522	1,999	7,126,814
一〇四年 2015	8,428	29,608,897	2,111	9,331,289
一〇五年 2016	7,203	24,937,459	1,286	10,098,589
一〇六年 2017	7,020	17,782,259	824	7,224,076
一〇七年 2018	6,900	28,212,712	761	14,451,163
一〇八年 2019	7,748	47,975,660	1,167	27,859,510
十一月 Nov.	881	2,828,235	50	72,238
十二月 Dec.	577	9,745,136	157	7,589,867
<b>一〇九年 2020</b>	<b>10,259</b>	<b>130,879,238</b>	<b>1,607</b>	<b>18,547,863</b>
一月 Jan.	575	4,287,890	78	3,519,955
二月 Feb.	851	5,250,220	85	2,718,180
三月 Mar.	752	1,392,264	93	267,667
四月 Apr.	837	87,703,502	201	3,778,117
五月 May	1,101	8,097,769	230	5,759,631
六月 June	768	567,674	42	67,210
七月 July	1,158	15,516,592	366	456,172
八月 Aug.	991	1,442,349	67	854,548
九月 Sept.	1,088	1,607,549	292	877,385
十月 Oct.	812	685,422	58	130,049
十一月 Nov.	1,326	4,328,007	95	118,949
較上月增減(%) VS. with Last Month	63.30	531.44	63.79	-8.54
較上年同月增減(%) VS. with Last Year	50.51	53.03	90.00	64.66

資料來源：本部警政署。  
 說明：1. 102年1月起，走私加計「農藥」資料。106年1月起「違反金融」加計「違法收受存款」資料。  
 2. 103年9月因「緝仿專案」，致侵害智慧財產權之件數及金額大幅增加，106年1月起加計「違反營業秘密法」資料。  
 3. 106年1月起「違反販賣汽、柴油」更名為「違反石油管理法」、「違反公平交易法」更名為「囤積哄抬民生物資」；其他經濟案件加計「違反洗錢防制法」、「非法食品」及「非法藥物」等項目。

TABLE 40. DISCOVERED ECONOMIC FRAUDS HANDLED BY POLICE ORGANIZATIONS

囤積哄抬民生物資(3) Hoard and Driving up the Price of Livelihood Materials		違反石油管理法(3) Violation of Petroleum Administration Act		走私(1) Smuggling	
件數 Cases	金額(千元) Amount (\$1,000)	件數 Cases	金額(千元) Amount (\$1,000)	件數 Cases	金額(千元) Amount (\$1,000)
4	10,663	79	325,542	437	479,295
—	—	46	17,813	597	687,162
—	—	26	174,911	455	731,723
6	154,484	11	5,880	292	431,495
4	224,792	10	5,400	386	440,429
—	—	7	824	291	302,799
—	—	3	577	324	577,784
—	—	2	439	346	358,525
—	—	—	—	483	304,904
—	—	—	—	72	123,221
—	—	—	—	27	1,871
<b>43</b>	<b>14,094</b>	<b>—</b>	<b>—</b>	<b>367</b>	<b>341,833</b>
—	—	—	—	30	5,107
—	—	—	—	28	103,842
7	169	—	—	46	32,034
8	185	—	—	19	1,765
12	10,063	—	—	24	15,458
7	47	—	—	52	3,576
6	191	—	—	28	13,382
2	3,438	—	—	25	28,425
—	—	—	—	46	115,142
1	0	—	—	17	1,907
—	—	—	—	52	21,196
-100.00	-100.00	--	--	205.88	1,011.39
--	--	--	--	-27.78	-82.80

Source : National Police Agency, MOI.  
 Note : 1. The figures of Smuggling include pesticide smuggling cases since Jan. 2013. The statistics of accepting deposits illegally has been first added to the Monthly since January 1, 2017.  
 2. The huge increase of the figures of "Infringement of Intellectual Property Rights" is due to "Fake Arresting Project" in Sept., 2014.  
 3. Since January 1, 2017, Illegal sales of Petroleum and Diesel has been renamed as Violation of Petroleum Administration Act, Violation of Fair Trade Act has been renamed as Hoard and Driving up the Price of Livelihood Materials, and the item of Others includes the Violation of Money Laundering Control Act, Adulterated Food and Counterfeit Drugs.

表40. 警察機關處理經濟案件 (續)

年(月)別 Year (Month)	產製、販賣私劣酒 Unlawful Alcohol Production & Sale		侵害智慧財產權(2) Infringement of Intellectual Property Rights	
	件數 Cases	金額(千元) Amount (\$1,000)	件數 Cases	金額(千元) Amount (\$1,000)
一〇〇年 2011	265	268,542	5,630	16,005,046
一〇一年 2012	291	130,007	5,484	32,836,082
一〇二年 2013	320	169,928	5,730	26,279,493
一〇三年 2014	202	40,290	4,910	72,426,965
一〇四年 2015	292	105,034	5,014	19,501,574
一〇五年 2016	240	59,247	4,946	14,476,000
一〇六年 2017	229	54,663	4,532	8,378,113
一〇七年 2018	221	138,249	4,316	10,918,319
一〇八年 2019	215	39,391	3,781	12,159,639
十一月 Nov.	24	3,290	501	2,573,648
十二月 Dec.	7	61	155	73,968
<b>一〇九年 2020</b>	<b>164</b>	<b>55,046</b>	<b>3,697</b>	<b>17,638,495</b>
一月 Jan.	23	6,222	190	222,317
二月 Feb.	11	4,542	422	1,832,084
三月 Mar.	27	3,098	233	891,102
四月 Apr.	10	3,552	256	1,212,176
五月 May	7	255	413	749,399
六月 June	21	23,567	253	297,011
七月 July	2	2	341	10,413,022
八月 Aug.	1	2,880	422	362,956
九月 Sept.	26	2,202	243	461,631
十月 Oct.	8	263	254	410,025
十一月 Nov.	28	8,461	670	786,772
較上月增減(%) VS. with Last Month	250.00	3,114.65	163.78	91.88
較上年同月增減(%) VS. with Last Year	16.67	157.21	33.73	-69.43

TABLE 40. DISCOVERED ECONOMIC FRAUDS HANDLED BY POLICE ORGANIZATIONS (CONT.)

盜採(砂)土石 Unlawful Collection of Sandstone(Soil)	濫(盜)伐木林 Unlawful Logging	濫墾林地、山坡地 Unlawful Use of National Land & Mountain Side	其他經濟案件(3) Others	
件數 Cases	件數 Cases	件數 Cases	件數 Cases	金額(千元) Amount (\$1,000)
130	800	235	—	—
68	673	116	—	—
87	756	203	1	29
74	486	322	8	17,594
58	307	239	7	378
35	205	193	—	—
23	220	177	688	1,547,046
14	139	136	965	2,346,017
15	160	139	1,788	7,612,215
3	16	10	205	55,838
3	18	19	191	2,079,368
<b>9</b>	<b>115</b>	<b>102</b>	<b>4,155</b>	<b>94,281,907</b>
—	9	5	240	534,289
1	11	5	288	591,572
1	7	13	325	198,194
2	17	15	309	82,707,707
—	4	7	404	1,562,963
—	12	7	374	176,264
1	8	6	400	4,633,823
1	10	9	454	190,102
3	12	20	446	151,189
—	10	6	458	143,178
—	15	9	457	3,392,628
--	50.00	50.00	-0.22	2,269.52
-100.00	-6.25	-10.00	122.93	5,975.88

表41. 實際入國(境)人數—按性別、年齡及身分

TABLE 41. ENTRY PERSONS - BY SEX, AGE, IDENTITY

單位：人次

Unit : Person-Times

年(月)別 Year (Month)	總入境 人 數 Total Entry Persons	按性別分 By Sex		按年齡分	
		男 Male	女 Female	0 - 14 歲 Years	15 - 64歲 Years
一〇〇年 2011	15,648,884	8,514,700	7,134,184	818,873	13,689,428
一〇一年 2012	17,491,283	9,275,166	8,216,117	921,693	15,218,854
一〇二年 2013	19,072,276	9,842,931	9,229,345	1,085,878	16,539,929
一〇三年 2014	21,707,379	10,890,247	10,817,132	1,270,039	18,663,204
一〇四年 2015	23,601,215	11,663,849	11,937,366	1,457,170	20,245,223
一〇五年 2016	25,227,784	12,334,022	12,893,762	1,651,701	21,572,532
一〇六年 2017	26,396,941	12,872,230	13,524,711	1,791,388	22,437,483
一〇七年 2018	27,623,223	13,436,842	14,186,381	1,915,982	23,375,777
一〇八年 2019	29,033,313	13,963,282	15,070,031	2,059,946	24,352,900
十一月 Nov.	2,348,254	1,136,889	1,211,365	99,543	1,993,202
十二月 Dec.	2,408,757	1,168,770	1,239,987	162,493	2,041,847
<b>一〇九年 2020</b>	<b>3,931,130</b>	<b>1,942,869</b>	<b>1,988,261</b>	<b>323,319</b>	<b>3,321,192</b>
一 月 Jan.	2,262,692	1,121,361	1,141,331	191,399	1,889,910
二 月 Feb.	1,136,655	531,091	605,564	110,143	956,479
三 月 Mar.	216,002	109,518	106,484	7,276	194,770
四 月 Apr.	22,822	11,595	11,227	934	20,598
五 月 May	22,824	11,957	10,867	1,077	20,189
六 月 June	32,102	18,374	13,728	1,916	27,990
七 月 July	41,353	23,642	17,711	2,994	35,822
八 月 Aug.	47,480	27,048	20,432	2,705	41,843
九 月 Sept.	53,099	31,898	21,201	1,438	48,403
十 月 Oct.	42,863	25,432	17,431	1,304	38,459
十一月 Nov.	53,238	30,953	22,285	2,133	46,729
較上月增減(%) VS. with Last Month	24.21	21.71	27.85	63.57	21.50
較上年同月增減(%) VS. with Last Year	-97.73	-97.28	-98.16	-97.86	-97.66

By Age	按 身 分 分 By Identity				
	65歲以上 Years & Over	有戶籍國民 (含金馬地區) R.O.C. Registered Nationals	大陸地區人民 People of the Mainland Area	香港澳門居民 H.K. & Macao Residents	無戶籍國民 Nationals No Register in R.O.C.
1,140,583	9,561,400	1,755,529	720,722	22,506	3,588,727
1,350,736	10,179,813	2,551,532	906,621	21,682	3,831,635
1,446,469	11,055,996	2,837,470	1,062,417	20,794	4,095,599
1,774,136	11,797,175	3,947,610	1,256,365	19,181	4,687,048
1,898,822	13,161,430	4,143,836	1,393,704	19,198	4,883,047
2,003,551	14,537,505	3,472,673	1,494,578	20,008	5,703,020
2,168,070	15,657,340	2,695,721	1,570,182	20,760	6,452,938
2,331,464	16,556,516	2,661,977	1,538,014	20,901	6,845,815
2,620,467	17,169,208	2,683,093	1,641,333	21,411	7,518,268
255,509	1,357,857	94,720	131,352	1,526	762,799
204,417	1,265,556	100,935	182,935	2,258	857,073
<b>286,619</b>	<b>2,575,281</b>	<b>106,344</b>	<b>166,634</b>	<b>6,251</b>	<b>1,076,620</b>
181,383	1,449,722	88,165	136,457	1,842	586,506
70,033	779,298	5,167	21,140	1,152	329,898
13,956	137,743	1,297	115	424	76,423
1,290	20,263	476	63	103	1,917
1,558	19,574	581	80	144	2,445
2,196	24,611	761	172	233	6,325
2,537	29,605	906	1,765	395	8,682
2,932	28,944	1,392	2,693	469	13,982
3,258	29,579	4,590	2,501	403	16,026
3,100	23,881	1,810	841	422	15,909
4,376	32,061	1,199	807	664	18,507
41.16	34.25	-33.76	-4.04	57.35	16.33
-98.29	-97.64	-98.73	-99.39	-56.49	-97.57

資料來源：本部移民署。

Source : National Immigration Agency, MOI.

表42. 實際入國(境)人數—按入國(境)地點分

單位：人次

年(月)別 Year (Month)	總計 Grand Total	桃園機場 Taoyuan Airport	高雄機場 Kaohsiung Airport	臺中機場 Taichung Airport	松山機場 Songshan Airport	花蓮機場 Hualien Airport	馬公機場 Magong Airport
一〇〇年 2011	15,648,884	11,664,591	1,444,468	365,163	1,171,049	7,361	—
一〇一年 2012	17,491,283	13,009,056	1,602,582	455,959	1,370,718	16,521	11,710
一〇二年 2013	19,072,276	14,235,276	1,718,372	549,927	1,490,386	29,457	4,489
一〇三年 2014	21,707,379	16,003,466	2,125,228	696,150	1,649,715	15,604	2,438
一〇四年 2015	23,601,215	17,255,783	2,473,639	773,339	1,667,051	13,889	15,368
一〇五年 2016	25,227,784	18,776,212	2,609,476	740,162	1,674,203	18,861	813
一〇六年 2017	26,396,941	19,878,793	2,628,196	706,588	1,563,533	50,515	19
一〇七年 2018	27,623,223	20,595,219	2,850,262	814,294	1,613,720	35,582	1,081
一〇八年 2019	29,033,313	21,700,434	3,084,576	848,040	1,620,614	6,522	142
十一月 Nov.	2,348,254	1,776,837	252,523	71,323	135,829	2,068	—
十二月 Dec.	2,408,757	1,828,764	260,817	75,588	130,914	2,157	—
<b>一〇九年 2020</b>	<b>3,931,130</b>	<b>3,100,050</b>	<b>397,235</b>	<b>106,000</b>	<b>198,898</b>	<b>3,250</b>	<b>—</b>
一月 Jan.	2,262,692	1,719,712	250,086	72,081	121,941	2,488	—
二月 Feb.	1,136,655	913,035	124,528	28,957	51,666	761	—
三月 Mar.	216,002	191,263	11,561	4,000	6,886	—	—
四月 Apr.	22,822	19,896	391	1	2,118	—	—
五月 May	22,824	20,017	527	7	1,826	—	—
六月 June	32,102	26,765	900	—	2,040	—	—
七月 July	41,353	36,202	1,665	6	2,216	—	—
八月 Aug.	47,480	41,824	1,981	175	2,481	—	—
九月 Sept.	53,099	45,962	2,299	345	3,264	—	—
十月 Oct.	42,863	37,575	1,707	193	2,305	1	—
十一月 Nov.	53,238	47,799	1,590	235	2,155	—	—
較上月增減 (%) VS. with Last Month	24.21	27.21	-6.85	21.76	-6.51	-100.00	--
較上年同月增減 (%) VS. with Last Year	-97.73	-97.31	-99.37	-99.67	-98.41	-100.00	--

資料來源：本部移民署。

TABLE 42. ENTRY PERSONS - BY ARRIVING POINT

Unit : Person-Times

基隆港 Keelung Sea Port	臺中港 Taichung Sea Port	高雄港 Kaohsiung Sea Port	花蓮港 Hualien Sea Port	麥寮港 Mailiao Sea Port	澎湖 所屬港口 Penghu	金門 所屬港口 Kinmen	馬祖 所屬港口 Mazu	其他機場 、港口 Others
183,532	14,348	31,234	1,039	1,300	773	735,320	19,694	9,012
167,197	65,773	36,728	2,915	1,402	287	722,058	17,193	11,184
200,851	60,615	44,171	16,431	1,561	27	671,237	20,620	28,856
228,002	29,470	86,150	13,640	1,657	10	752,101	22,445	81,303
270,033	41,114	70,674	9,134	1,515	16,574	877,349	21,586	94,167
333,517	19,685	36,802	1,625	1,681	9,691	871,260	34,483	99,313
412,324	29,061	76,087	6,228	1,645	551	878,208	29,821	135,372
484,293	42,040	47,499	1,112	1,732	34	955,314	28,177	152,864
485,342	45,784	60,852	5,147	1,851	2,864	984,134	31,881	155,130
22,123	1,723	6,529	23	145	—	69,292	1,844	7,995
31,514	1,352	4,187	19	124	—	63,257	1,521	8,543
<b>29,823</b>	<b>4,012</b>	<b>11,672</b>	<b>69</b>	<b>371</b>	<b>5</b>	<b>59,476</b>	<b>2,434</b>	<b>17,835</b>
22,898	2,049	2,915	15	162	4	56,284	2,290	9,767
6,528	556	2,365	15	69	—	3,191	142	4,842
102	83	695	10	50	1	—	—	1,351
24	6	265	1	5	—	—	—	115
17	25	259	3	6	—	—	—	137
18	145	1,953	—	7	—	—	—	274
24	158	661	16	11	—	—	—	394
31	226	527	1	20	—	1	—	213
20	349	599	—	17	—	—	—	244
73	192	561	8	9	—	—	—	239
88	223	872	—	15	—	—	2	259
20.55	16.15	55.44	-100.00	66.67	--	--	--	8.37
-99.60	-87.06	-86.64	-100.00	-89.66	--	-100.00	-99.89	-96.76

Source : National Immigration Agency, MOI.

表43. 實際出國(境)人數—按性別、年齡及身分

單位：人次

年(月)別 Year (Month)	總出境 人 數 Total Exit Persons	按性別分 By Sex		按年齡分	
		男 Male	女 Female	0 - 14 歲 Years	15 - 64歲 Years
一〇〇年 2011	15,567,386	8,476,094	7,091,292	816,181	13,617,029
一〇一年 2012	17,463,534	9,246,338	8,217,196	923,436	15,188,223
一〇二年 2013	18,960,224	9,792,897	9,167,327	1,080,170	16,438,374
一〇三年 2014	21,614,937	10,836,232	10,778,705	1,271,220	18,572,329
一〇四年 2015	23,542,003	11,631,761	11,910,242	1,453,835	20,189,748
一〇五年 2016	25,216,914	12,326,724	12,890,190	1,653,069	21,555,172
一〇六年 2017	26,306,945	12,821,895	13,485,050	1,789,260	22,353,481
一〇七年 2018	27,640,474	13,434,711	14,205,763	1,922,121	23,385,928
一〇八年 2019	28,940,275	13,933,337	15,006,938	2,049,454	24,280,206
十一月 Nov.	2,303,232	1,114,429	1,188,803	95,246	1,961,628
十二月 Dec.	2,283,119	1,111,592	1,171,527	148,760	1,943,665
<b>一〇九年 2020</b>	<b>3,857,539</b>	<b>1,923,350</b>	<b>1,934,189</b>	<b>323,671</b>	<b>3,249,275</b>
一 月 Jan.	2,398,973	1,173,472	1,225,501	222,808	1,996,396
二 月 Feb.	956,258	466,097	490,161	73,483	812,850
三 月 Mar.	197,400	107,690	89,710	9,801	172,824
四 月 Apr.	20,683	11,471	9,212	1,557	18,050
五 月 May	26,206	14,499	11,707	2,323	22,142
六 月 June	29,980	16,221	13,759	1,844	25,466
七 月 July	48,171	27,478	20,693	3,368	41,511
八 月 Aug.	53,340	29,991	23,349	4,142	46,326
九 月 Sept.	45,297	26,532	18,765	1,846	40,601
十 月 Oct.	43,705	27,010	16,695	1,400	39,302
十一月 Nov.	37,526	22,889	14,637	1,099	33,807
較上月增減(%) VS. with Last Month	-14.14	-15.26	-12.33	-21.50	-13.98
較上年同月增減(%) VS. with Last Year	-98.37	-97.95	-98.77	-98.85	-98.28

資料來源：本部移民署。

TABLE 43. EXIT PERSONS - BY SEX, AGE, IDENTITY

Unit : Person-Times

By Age	按 身 分 分 By Identity				
65歲以上 Years & Over	有戶籍國民 (含金馬地區) R.O.C. Registered Nationals	大陸地區人民 People of the Mainland Area	香港澳門居民 H.K. & Macao Residents	無戶籍國民 Nationals No Register in R.O.C.	外國人 Foreigners
1,134,176	9,583,873	1,730,898	716,158	18,975	3,517,482
1,351,875	10,239,760	2,538,096	904,779	17,435	3,763,464
1,441,680	11,052,908	2,829,363	1,050,747	17,099	4,010,107
1,771,388	11,844,635	3,913,581	1,248,236	16,535	4,591,950
1,898,420	13,182,976	4,139,553	1,383,244	16,767	4,819,463
2,008,673	14,588,923	3,484,647	1,490,798	17,967	5,634,579
2,164,204	15,654,579	2,685,107	1,565,002	18,505	6,383,752
2,332,425	16,644,684	2,657,765	1,539,699	18,728	6,779,598
2,610,615	17,101,335	2,711,018	1,632,957	18,495	7,476,470
246,358	1,343,563	93,997	124,526	1,348	739,798
190,694	1,191,519	96,200	174,072	1,433	819,895
<b>284,593</b>	<b>2,315,246</b>	<b>139,457</b>	<b>184,831</b>	<b>3,906</b>	<b>1,214,099</b>
179,769	1,412,220	110,595	140,858	2,220	733,080
69,925	603,211	10,931	39,097	890	302,129
14,775	101,217	5,363	1,327	224	89,269
1,076	11,168	1,315	193	16	7,991
1,741	17,611	1,779	262	22	6,532
2,670	18,249	1,632	456	33	9,610
3,292	28,106	2,152	827	92	16,994
2,872	37,786	1,980	555	126	12,893
2,850	31,622	1,476	465	90	11,644
3,003	30,390	1,298	382	98	11,537
2,620	23,666	936	409	95	12,420
-12.75	-22.13	-27.89	7.07	-3.06	7.65
-98.94	-98.24	-99.00	-99.67	-92.95	-98.32

Source : National Immigration Agency, MOI.

表44. 實際出國(境)人數—按出國(境)地點分

單位：人次

年(月)別 Year (Month)	總計 Grand Total	桃園機場 Taoyuan Airport	高雄機場 Kaohsiung Airport	臺中機場 Taichung Airport	松山機場 Songshan Airport	花蓮機場 Hualien Airport	馬公機場 Magong Airport
一〇〇年 2011	15,567,386	11,598,228	1,436,739	359,079	1,171,799	7,157	—
一〇一年 2012	17,463,534	12,993,536	1,588,759	452,719	1,372,217	16,457	12,244
一〇二年 2013	18,960,224	14,168,063	1,677,777	546,245	1,496,536	29,445	4,461
一〇三年 2014	21,614,937	15,951,867	2,090,827	685,713	1,660,201	15,610	2,618
一〇四年 2015	23,542,003	17,247,359	2,422,451	763,014	1,682,630	14,003	15,304
一〇五年 2016	25,216,914	18,816,472	2,555,111	734,419	1,693,358	18,646	708
一〇六年 2017	26,306,945	19,862,484	2,569,016	694,596	1,584,812	47,278	18
一〇七年 2018	27,640,474	20,659,953	2,794,765	803,411	1,644,979	34,667	956
一〇八年 2019	28,940,275	21,686,711	3,011,871	841,890	1,636,397	5,802	146
十一月 Nov.	2,303,232	1,748,862	242,574	70,214	136,292	1,700	—
十二月 Dec.	2,283,119	1,731,824	242,184	72,450	126,699	1,632	—
<b>一〇九年 2020</b>	<b>3,857,539</b>	<b>3,038,973</b>	<b>376,482</b>	<b>99,015</b>	<b>220,736</b>	<b>3,053</b>	<b>—</b>
一月 Jan.	2,398,973	1,858,195	253,338	71,220	120,326	2,487	—
二月 Feb.	956,258	767,594	98,925	23,672	51,389	566	—
三月 Mar.	197,400	163,986	11,927	3,506	15,672	—	—
四月 Apr.	20,683	14,711	569	3	4,857	—	—
五月 May	26,206	19,855	791	—	5,046	—	—
六月 June	29,980	25,540	998	—	2,876	—	—
七月 July	48,171	38,664	2,020	1	4,927	—	—
八月 Aug.	53,340	44,029	2,434	103	5,668	—	—
九月 Sept.	45,297	38,432	1,892	148	3,417	—	—
十月 Oct.	43,705	36,045	2,070	176	3,927	—	—
十一月 Nov.	37,526	31,922	1,518	186	2,631	—	—
較上月增減 (%) VS. with Last Month	-14.14	-11.44	-26.67	5.68	-33.00	--	--
較上年同月增減 (%) VS. with Last Year	-98.37	-98.17	-99.37	-99.74	-98.07	-100.00	--

資料來源：本部移民署。

TABLE 44. EXIT PERSONS - BY DEPARTING POINT

Unit : Person-Times

基隆港 Keelung Sea Port	臺中港 Taichung Sea Port	高雄港 Kaohsiung Sea Port	花蓮港 Hualien Sea Port	麥寮港 Mailiao Sea Port	澎湖 所屬港口 Penghu	金門 所屬港口 Kinmen	馬祖 所屬港口 Mazu	其他機場 、港口 Others
176,890	19,372	22,669	4,134	1,188	1,020	739,616	19,928	9,567
165,362	60,002	29,884	3,845	1,250	863	736,087	18,230	12,079
190,132	73,123	36,984	2,923	1,468	16	685,517	20,640	26,894
216,549	70,941	44,073	11,713	1,553	18	762,039	21,506	79,709
293,059	35,597	52,666	2,182	1,435	17,004	885,726	22,766	86,807
326,388	19,315	28,651	14,104	1,685	9,630	870,740	34,623	93,064
419,652	27,074	68,182	1,018	1,737	307	872,825	31,241	126,705
487,629	33,972	44,099	732	1,680	23	952,626	29,835	151,147
478,618	46,014	65,892	430	1,768	846	977,742	33,428	152,720
20,021	1,430	5,049	22	156	—	67,362	1,933	7,617
25,566	1,045	10,526	14	104	—	61,091	1,565	8,419
<b>26,366</b>	<b>4,260</b>	<b>13,265</b>	<b>52</b>	<b>375</b>	<b>—</b>	<b>53,418</b>	<b>2,781</b>	<b>18,763</b>
22,912	2,747	2,775	11	167	—	50,722	2,755	11,318
3,100	187	4,145	22	60	—	2,686	26	3,886
23	91	750	7	50	—	—	—	1,388
30	19	288	—	5	—	—	—	201
17	48	265	3	6	—	—	—	175
16	155	300	—	6	—	—	—	89
8	212	2,066	—	10	—	—	—	263
101	160	541	4	9	—	4	—	287
28	321	593	1	16	—	1	—	448
38	156	918	4	17	—	3	—	351
93	164	624	—	29	—	2	—	357
144.74	5.13	-32.03	-100.00	70.59	--	-33.33	--	1.71
-99.54	-88.53	-87.64	-100.00	-81.41	--	-100.00	-100.00	-95.31

Source : National Immigration Agency, MOI.

表45. 外僑居留人數及查處違法外來人口

單位：人

年(月)別 Year (Month)	合法居留外僑人數(1)							
	合計 Total			年滿十五歲以上居留外僑之 Population of 15 Years and Over				
	計 Sub- Total	男 Male	女 Female	計 Sub- Total	商 Trader	工程師 Engineer	教師 Teacher	傳教士 Miss- ionary
一〇〇年 2011	466,206	190,237	275,969	458,930	4,467	2,148	6,748	1,687
一〇一年 2012	483,921	201,194	282,727	477,523	4,411	2,027	6,421	1,673
一〇二年 2013	525,109	225,905	299,204	518,886	4,613	2,192	6,044	1,800
一〇三年 2014	629,633	278,452	351,181	623,373	4,438	2,422	6,937	1,901
一〇四年 2015	637,843	285,378	352,465	632,115	4,662	2,416	6,606	1,638
一〇五年 2016	671,375	300,157	371,218	665,681	4,618	2,397	6,684	1,623
一〇六年 2017	717,736	326,658	391,078	712,113	4,725	2,545	6,575	1,535
一〇七年 2018	758,583	350,496	408,087	752,917	4,717	2,670	6,831	1,473
一〇八年 2019	785,341	362,323	423,018	779,566	5,224	3,035	7,023	1,496
十一月 Nov.	797,436	368,404	429,032	790,490	5,547	3,299	7,675	1,480
十二月 Dec.	785,341	362,323	423,018	779,566	5,224	3,035	7,023	1,496
<b>一〇九年 2020</b>	<b>792,401</b>	<b>368,582</b>	<b>423,819</b>	<b>784,894</b>	<b>6,937</b>	<b>4,312</b>	<b>8,712</b>	<b>1,563</b>
一月 Jan.	741,740	332,190	409,550	736,193	4,936	2,582	6,438	1,489
二月 Feb.	794,929	364,530	430,399	788,194	5,901	3,433	7,857	1,568
三月 Mar.	802,373	368,527	433,846	795,669	6,018	3,537	7,980	1,574
四月 Apr.	797,880	366,555	431,325	791,080	6,140	3,640	8,062	1,488
五月 May	793,281	364,455	428,826	786,447	6,253	3,731	8,124	1,482
六月 June	788,090	362,153	425,937	781,302	6,301	3,803	8,100	1,490
七月 July	782,195	359,710	422,485	775,357	6,364	3,833	8,007	1,494
八月 Aug.	780,953	359,737	421,216	773,932	6,544	3,973	8,235	1,503
九月 Sept.	783,344	361,708	421,636	776,167	6,691	4,066	8,457	1,525
十月 Oct.	787,894	365,281	422,613	780,568	6,834	4,172	8,589	1,552
十一月 Nov.	792,401	368,582	423,819	784,894	6,937	4,312	8,712	1,563
較上月增減(%) VS. with Last Month	0.57	0.90	0.29	0.55	1.51	3.36	1.43	0.71
較上年同月增減(%) VS. with Last Year	-0.63	0.05	-1.22	-0.71	25.06	30.71	13.51	5.61

資料來源：本部移民署。

說明：1.係指年(月)底別。

2.100年以前違法行為僅含非法工作，101年以後新增從事色情活動及其他違法行為事實之統計。

3.另含非法入境、漏(跳)船船員及尚未入境之違法外來人口。

TABLE 45. FOREIGN RESIDENTS AND FERRETED ILLEGAL FOREIGN RESIDENTS

Unit : Person

Foreign Residents (1)						查處違法外來人口 Ferreted Foreign Illegal Residents			
經濟活動 by Economical Activities					未滿 十五歲 兒童 Under 15 Years	合計 Total	單純 逾期 Delay	具違法行為事實(2) With Illegal Activities	
技工技匠 Techni- cian	外籍移工 Foreign Labor	其他 職業 Others	失業 Un- employed	非勞動力 Inactive Person				未逾期 No Overdue	逾期(3) Delay
448	367,666	23,935	1,998	49,833	7,276	16,194	8,360	399	7,435
238	388,842	24,008	1,783	48,120	6,398	24,284	8,744	494	15,046
249	428,897	24,625	1,757	48,709	6,223	27,169	7,961	571	18,637
275	526,578	27,950	2,236	50,636	6,260	25,639	7,378	1,509	16,752
312	533,869	29,413	2,460	50,739	5,728	30,582	7,898	858	21,826
341	563,418	30,484	3,092	53,024	5,694	33,326	7,074	1,103	25,149
402	602,366	33,799	4,155	56,011	5,623	35,760	6,983	1,684	27,093
425	631,017	36,703	6,683	62,398	5,666	36,548	8,648	2,237	25,663
439	646,737	41,625	10,814	63,173	5,775	47,438	15,483	2,266	29,689
456	654,002	43,087	10,686	64,258	6,946	3,418	943	182	2,293
439	646,737	41,625	10,814	63,173	5,775	2,800	905	155	1,740
<b>480</b>	<b>636,719</b>	<b>46,786</b>	<b>43,404</b>	<b>35,981</b>	<b>7,507</b>	<b>29,701</b>	<b>8,756</b>	<b>1,233</b>	<b>19,712</b>
405	632,859	36,851	7,744	42,889	5,547	2,391	877	137	1,377
475	654,724	44,107	12,869	57,260	6,735	2,906	861	169	1,876
483	657,013	45,149	15,150	58,765	6,704	3,083	909	156	2,018
487	651,863	45,379	15,430	58,591	6,800	2,015	421	97	1,497
489	646,697	45,596	15,624	58,451	6,834	1,957	522	82	1,353
482	642,115	45,733	16,905	56,373	6,788	4,045	1,774	71	2,200
485	637,118	46,122	19,568	52,366	6,838	2,611	657	123	1,831
484	634,655	45,763	30,355	42,420	7,021	3,072	786	101	2,185
484	633,925	45,993	38,305	36,721	7,177	2,427	588	135	1,704
487	633,812	46,340	42,581	36,201	7,326	2,470	668	93	1,709
480	636,719	46,786	43,404	35,981	7,507	2,724	693	69	1,962
-1.44	0.46	0.96	1.93	-0.61	2.47	10.28	3.74	-25.81	14.04
5.26	-2.64	8.58	306.18	-44.01	8.08	-20.30	-26.51	-62.09	-15.00

Source : National Immigration Agency, MOI.

Note : 1.Refers to End of Year (Month).

2.Before 2011, "Illegal Activity" only included illegal workers. Starting from 2012,"Illegal Activity" meant not only working illegally but other facts such as engaging in prostitution and other violations.

3.Including illegal entry, missing seamen and illegal foreign residents who have not yet entered.



表46. 外來人口居留人數

TABLE 46. NON-HOUSEHOLD-REGISTERED RESIDENTS

單位:人

Unit:Person

年(月)底別 End of Year(Month)	總計 Grand Total			外國人 Foreigners		
	計 Total	男 Male	女 Female	計 Total	男 Male	女 Female
一〇一年 2012	547,726	209,279	338,447	483,921	201,194	282,727
一〇二年 2013	586,646	233,974	352,672	525,109	225,905	299,204
一〇三年 2014	698,955	288,852	410,103	629,633	278,452	351,181
一〇四年 2015	709,090	297,468	411,622	637,843	285,378	352,465
一〇五年 2016	740,771	313,027	427,744	671,375	300,157	371,218
一〇六年 2017	786,487	339,847	446,640	717,736	326,658	391,078
一〇七年 2018	823,587	363,160	460,427	758,583	350,496	408,087
一〇八年 2019	848,970	374,937	474,033	785,341	362,323	423,018
十一月 Nov.	860,196	380,664	479,532	797,436	368,404	429,032
十二月 Dec.	848,970	374,937	474,033	785,341	362,323	423,018
<b>一〇九年 2020</b>	<b>855,357</b>	<b>380,791</b>	<b>474,566</b>	<b>792,401</b>	<b>368,582</b>	<b>423,819</b>
一月 Jan.	801,727	340,709	461,018	741,740	332,190	409,550
二月 Feb.	860,696	375,895	484,801	794,929	364,530	430,399
三月 Mar.	866,208	379,745	486,463	802,373	368,527	433,846
四月 Apr.	861,390	377,728	483,662	797,880	366,555	431,325
五月 May	856,239	375,532	480,707	793,281	364,455	428,826
六月 June	850,655	373,099	477,556	788,090	362,153	425,937
七月 July	844,858	371,015	473,843	782,195	359,710	422,485
八月 Aug.	843,944	371,466	472,478	780,953	359,737	421,216
九月 Sept.	846,189	373,574	472,615	783,344	361,708	421,636
十月 Oct.	851,780	377,695	474,085	787,894	365,281	422,613
十一月 Nov.	855,357	380,791	474,566	792,401	368,582	423,819
較上月增減(%) VS. with Last Month	0.42	0.82	0.10	0.57	0.90	0.29
較上年同月增減(%) VS. with Last Year	-0.56	0.03	-1.04	-0.63	0.05	-1.22

資料來源：本部移民署。

大陸地區人民 People of the Mainland Area			香港澳門居民 H.K & Macao Residents			無戶籍國民 Nationals No Register in R.O.C.		
計 Total	男 Male	女 Female	計 Total	男 Male	女 Female	計 Total	男 Male	女 Female
51,827	1,550	50,277	8,624	4,695	3,929	3,354	1,840	1,514
50,088	1,761	48,327	8,697	4,747	3,950	2,752	1,561	1,191
49,870	1,951	47,919	12,048	6,681	5,367	7,404	1,768	5,636
50,163	2,325	47,838	14,376	7,987	6,389	6,708	1,778	4,930
47,727	2,562	45,165	15,449	8,589	6,860	6,220	1,719	4,501
45,526	2,665	42,861	15,637	8,629	7,008	7,588	1,895	5,693
43,680	2,777	40,903	14,991	8,141	6,850	6,333	1,746	4,587
42,962	2,954	40,008	14,732	7,890	6,842	5,935	1,770	4,165
42,424	2,803	39,621	14,350	7,714	6,636	5,986	1,743	4,243
42,962	2,954	40,008	14,732	7,890	6,842	5,935	1,770	4,165
<b>42,218</b>	<b>2,736</b>	<b>39,482</b>	<b>14,759</b>	<b>7,757</b>	<b>7,002</b>	<b>5,979</b>	<b>1,716</b>	<b>4,263</b>
47,127	3,147	43,980	7,168	3,750	3,418	5,692	1,622	4,070
47,478	3,118	44,360	12,354	6,520	5,834	5,935	1,727	4,208
45,537	2,943	42,594	12,307	6,497	5,810	5,991	1,778	4,213
45,227	2,914	42,313	12,231	6,476	5,755	6,052	1,783	4,269
44,748	2,900	41,848	12,102	6,417	5,685	6,108	1,760	4,348
44,606	2,896	41,710	11,828	6,293	5,535	6,131	1,757	4,374
43,951	2,848	41,103	12,538	6,714	5,824	6,174	1,743	4,431
43,168	2,795	40,373	13,550	7,199	6,351	6,273	1,735	4,538
42,807	2,805	40,002	13,816	7,326	6,490	6,222	1,735	4,487
42,526	2,762	39,764	15,030	7,899	7,131	6,330	1,753	4,577
42,218	2,736	39,482	14,759	7,757	7,002	5,979	1,716	4,263
-0.72	-0.94	-0.71	-1.80	-1.80	-1.81	-5.55	-2.11	-6.86
-0.49	-2.39	-0.35	2.85	0.56	5.52	-0.12	-1.55	0.47

Source : National Immigration Agency, MOI.

表47. 外來人口停留人數

單位:人

年(月)底別 End of Year(Month)	總計 Grand Total			外國人 Foreigners		
	計 Total	男 Male	女 Female	計 Total	男 Male	女 Female
一〇一年 2012	156,622	77,337	79,285	103,101	54,318	48,783
一〇二年 2013	182,055	88,836	93,219	112,728	59,383	53,345
一〇三年 2014	150,678	73,729	76,949	114,213	58,357	55,856
一〇四年 2015	235,142	107,496	127,646	124,678	62,655	62,023
一〇五年 2016	260,899	118,968	141,931	145,350	72,286	73,064
一〇六年 2017	269,100	121,855	147,245	160,645	78,509	82,136
一〇七年 2018	265,386	119,822	145,564	166,440	80,517	85,923
一〇八年 2019	255,495	120,012	135,483	179,755	87,709	92,046
十一月 Nov.	190,253	88,826	101,427	129,719	62,674	67,045
十二月 Dec.	255,495	120,012	135,483	179,755	87,709	92,046
<b>一〇九年 2020</b>	<b>23,961</b>	<b>13,046</b>	<b>10,915</b>	<b>8,698</b>	<b>6,206</b>	<b>2,492</b>
一月 Jan.	117,344	56,903	60,441	77,951	40,479	37,472
二月 Feb.	61,491	31,348	30,143	46,448	25,115	21,333
三月 Mar.	36,248	18,771	17,477	24,674	14,016	10,658
四月 Apr.	35,505	16,783	18,722	24,729	12,387	12,342
五月 May	32,912	16,765	16,147	23,055	12,723	10,332
六月 June	31,342	15,883	15,459	22,366	12,192	10,174
七月 July	23,303	12,416	10,887	15,208	9,032	6,176
八月 Aug.	18,257	10,147	8,110	8,928	6,066	2,862
九月 Sept.	20,483	11,207	9,276	6,294	4,678	1,616
十月 Oct.	21,069	11,611	9,458	7,240	5,250	1,990
十一月 Nov.	23,961	13,046	10,915	8,698	6,206	2,492
較上月增減(%) VS. with Last Month	13.73	12.36	15.40	20.14	18.21	25.23
較上年同月增減(%) VS. with Last Year	-87.41	-85.31	-89.24	-93.29	-90.10	-96.28

資料來源：本部移民署。

說明：102年12月起因資料清查，致無戶籍國民人數遽增。

TABLE 47. FOREIGN SOJOURNS

Unit:Person

大陸地區人民 People of the Mainland Area			香港澳門居民 H.K & Macao Residents			無戶籍國民 Nationals No Register in R.O.C.		
計 Total	男 Male	女 Female	計 Total	男 Male	女 Female	計 Total	男 Male	女 Female
43,932	18,157	25,775	9,353	4,725	4,628	236	137	99
53,434	21,207	32,227	13,655	6,946	6,709	2,238	1,300	938
29,206	11,579	17,627	5,303	2,709	2,594	1,956	1,084	872
88,586	34,828	53,758	20,166	9,025	11,141	1,712	988	724
86,193	33,820	52,373	27,618	11,888	15,730	1,738	974	764
81,987	31,625	50,362	24,838	10,787	14,051	1,630	934	696
76,696	29,314	47,382	20,718	9,112	11,606	1,532	879	653
45,888	18,898	26,990	28,403	12,568	15,835	1,449	837	612
40,516	17,194	23,322	18,937	8,324	10,613	1,081	634	447
45,888	18,898	26,990	28,403	12,568	15,835	1,449	837	612
<b>9,959</b>	<b>4,066</b>	<b>5,893</b>	<b>3,472</b>	<b>1,835</b>	<b>1,637</b>	<b>1,832</b>	<b>939</b>	<b>893</b>
19,207	6,671	12,536	19,072	9,127	9,945	1,114	626	488
10,896	4,146	6,750	3,175	1,531	1,644	972	556	416
8,656	3,256	5,400	1,911	927	984	1,007	572	435
8,006	2,965	5,041	1,792	869	923	978	562	416
7,214	2,656	4,558	1,651	808	843	992	578	414
6,341	2,304	4,037	1,535	752	783	1,100	635	465
5,519	2,000	3,519	1,444	719	725	1,132	665	467
5,548	2,086	3,462	2,453	1,231	1,222	1,328	764	564
8,797	3,673	5,124	4,103	2,123	1,980	1,289	733	556
9,478	3,991	5,487	3,017	1,613	1,404	1,334	757	577
9,959	4,066	5,893	3,472	1,835	1,637	1,832	939	893
5.07	1.88	7.40	15.08	13.76	16.60	37.33	24.04	54.77
-75.42	-76.35	-74.73	-81.67	-77.96	-84.58	69.47	48.11	99.78

Source : National Immigration Agency, MOI.

Note : Due to thorough data check in Dec., 2013, the number of nationals no register in R.O.C. is sharply increased.

表48. 外來人口逾期居留人數

單位:人

年(月)底別 End of Year(Month)	總計 Grand Total			外國人 Foreigners		
	計 Total	男 Male	女 Female	計 Total	男 Male	女 Female
一〇一年 2012	44,417	14,928	29,489	43,881	14,895	28,986
一〇二年 2013	47,964	16,864	31,100	47,377	16,825	30,552
一〇三年 2014	49,265	18,476	30,789	48,776	18,429	30,347
一〇四年 2015	56,557	23,310	33,247	56,055	23,252	32,803
一〇五年 2016	58,700	24,785	33,915	58,231	24,722	33,509
一〇六年 2017	56,675	23,309	33,366	56,190	23,238	32,952
一〇七年 2018	54,681	21,980	32,701	54,236	21,917	32,319
一〇八年 2019	50,702	20,153	30,549	50,288	20,085	30,203
十一月 Nov.	50,551	20,112	30,439	50,132	20,039	30,093
十二月 Dec.	50,702	20,153	30,549	50,288	20,085	30,203
<b>一〇九年 2020</b>	<b>57,710</b>	<b>24,738</b>	<b>32,972</b>	<b>57,263</b>	<b>24,663</b>	<b>32,600</b>
一月 Jan.	50,640	20,058	30,582	50,228	19,997	30,231
二月 Feb.	51,753	20,800	30,953	51,332	20,741	30,591
三月 Mar.	51,817	21,056	30,761	51,373	20,979	30,394
四月 Apr.	52,877	21,847	31,030	52,457	21,785	30,672
五月 May	54,422	22,878	31,544	54,015	22,817	31,198
六月 June	54,757	23,178	31,579	54,336	23,117	31,219
七月 July	55,595	23,649	31,946	55,182	23,589	31,593
八月 Aug.	56,383	24,002	32,381	55,974	23,948	32,026
九月 Sept.	57,566	24,691	32,875	56,880	24,452	32,428
十月 Oct.	57,643	24,723	32,920	57,163	24,622	32,541
十一月 Nov.	57,710	24,738	32,972	57,263	24,663	32,600
較上月增減(%) VS. with Last Month	0.12	0.06	0.16	0.17	0.17	0.18
較上年同月增減(%) VS. with Last Year	14.16	23.00	8.32	14.22	23.08	8.33

資料來源：本部移民署。

TABLE 48. OVERSTAYED FOREIGN NATIONALS WITH RESIDENT VISA

Unit:Person

大陸地區人民 People of the Mainland Area			香港澳門居民 H.K & Macao Residents			無戶籍國民 Nationals No Register in R.O.C.		
計 Total	男 Male	女 Female	計 Total	男 Male	女 Female	計 Total	男 Male	女 Female
536	33	503	—	—	—	—	—	—
587	39	548	—	—	—	—	—	—
473	36	437	4	2	2	12	9	3
471	36	435	16	11	5	15	11	4
431	34	397	25	20	5	13	9	4
435	35	400	35	26	9	15	10	5
404	34	370	27	19	8	14	10	4
363	33	330	36	25	11	15	10	5
363	33	330	42	31	11	14	9	5
363	33	330	36	25	11	15	10	5
<b>381</b>	<b>32</b>	<b>349</b>	<b>51</b>	<b>33</b>	<b>18</b>	<b>15</b>	<b>10</b>	<b>5</b>
376	35	341	20	15	5	16	11	5
381	33	348	25	17	8	15	9	6
376	32	344	52	36	16	16	9	7
371	32	339	34	21	13	15	9	6
361	32	329	30	19	11	16	10	6
369	33	336	37	19	18	15	9	6
367	29	338	30	22	8	16	9	7
371	30	341	23	15	8	15	9	6
368	30	338	304	200	104	14	9	5
377	33	344	89	59	30	14	9	5
381	32	349	51	33	18	15	10	5
1.06	-3.03	1.45	-42.70	-44.07	-40.00	7.14	11.11	—
4.96	-3.03	5.76	21.43	6.45	63.64	7.14	11.11	—

Source : National Immigration Agency, MOI.

表49. 外來人口逾期停留人數

單位:人

年(月)底別 End of Year(Month)	總計 Grand Total			外國人 Foreigners		
	計 Total	男 Male	女 Female	計 Total	男 Male	女 Female
一〇一年 2012	22,279	11,249	11,030	19,300	10,334	8,966
一〇二年 2013	21,965	10,737	11,228	17,351	8,953	8,398
一〇三年 2014	19,733	9,962	9,771	16,935	8,946	7,989
一〇四年 2015	20,865	10,808	10,057	18,033	9,731	8,302
一〇五年 2016	20,692	10,811	9,881	17,796	9,672	8,124
一〇六年 2017	23,234	10,091	13,143	20,303	8,923	11,380
一〇七年 2018	35,284	13,881	21,403	32,349	12,693	19,656
一〇八年 2019	32,763	12,752	20,011	29,817	11,561	18,256
十一月 Nov.	32,765	12,743	20,022	29,798	11,550	18,248
十二月 Dec.	32,763	12,752	20,011	29,817	11,561	18,256
<b>一〇九年 2020</b>	<b>28,469</b>	<b>11,098</b>	<b>17,371</b>	<b>25,654</b>	<b>9,924</b>	<b>15,730</b>
一月 Jan.	32,869	12,800	20,069	29,920	11,610	18,310
二月 Feb.	33,396	13,063	20,333	30,137	11,735	18,402
三月 Mar.	33,060	12,984	20,076	29,892	11,704	18,188
四月 Apr.	32,850	12,915	19,935	29,784	11,677	18,107
五月 May	32,067	12,570	19,497	29,069	11,348	17,721
六月 June	30,983	12,044	18,939	28,058	10,847	17,211
七月 July	30,209	11,644	18,565	27,316	10,453	16,863
八月 Aug.	30,007	11,707	18,300	27,179	10,545	16,634
九月 Sept.	29,553	11,508	18,045	26,742	10,347	16,395
十月 Oct.	29,083	11,339	17,744	26,281	10,172	16,109
十一月 Nov.	28,469	11,098	17,371	25,654	9,924	15,730
較上月增減(%) VS. with Last Month	-2.11	-2.13	-2.10	-2.39	-2.44	-2.35
較上年同月增減(%) VS. with Last Year	-13.11	-12.91	-13.24	-13.91	-14.08	-13.80

資料來源:本部移民署。

說明:102年12月起因資料清查,致無戶籍國民人數遽增。

TABLE 49. OVERSTAYED FOREIGN NATIONALS WITH TOURIST VISA

Unit:Person

大陸地區人民 People of the Mainland Area			香港澳門居民 H.K & Macao Residents			無戶籍國民 Nationals No Register in R.O.C.		
計 Total	男 Male	女 Female	計 Total	男 Male	女 Female	計 Total	男 Male	女 Female
2,119	505	1,614	717	336	381	143	74	69
2,856	872	1,984	1,057	577	480	701	335	366
1,582	343	1,239	758	438	320	458	235	223
1,528	364	1,164	782	442	340	522	271	251
1,571	406	1,165	768	444	324	557	289	268
1,569	427	1,142	774	439	335	588	302	286
1,525	423	1,102	764	438	326	646	327	319
1,477	407	1,070	757	435	322	712	349	363
1,501	410	1,091	757	435	322	709	348	361
1,477	407	1,070	757	435	322	712	349	363
<b>1,333</b>	<b>377</b>	<b>956</b>	<b>718</b>	<b>412</b>	<b>306</b>	<b>764</b>	<b>385</b>	<b>379</b>
1,483	406	1,077	750	432	318	716	352	364
1,583	438	1,145	950	533	417	726	357	369
1,493	405	1,088	938	510	428	737	365	372
1,459	396	1,063	870	478	392	737	364	373
1,445	399	1,046	821	461	360	732	362	370
1,418	397	1,021	776	439	337	731	361	370
1,389	390	999	769	438	331	735	363	372
1,374	386	988	717	412	305	737	364	373
1,380	388	992	689	404	285	742	369	373
1,363	387	976	686	403	283	753	377	376
1,333	377	956	718	412	306	764	385	379
-2.20	-2.58	-2.05	4.66	2.23	8.13	1.46	2.12	0.80
-11.19	-8.05	-12.37	-5.15	-5.29	-4.97	7.76	10.63	4.99

Source : National Immigration Agency, MOI.

Note : Due to thorough data check in Dec., 2013, the number of nationals no register in R.O.C. is sharply increased.

表50. 小三通統計

單位:人

年(月)別 Year(month)	總計 Grand Total							
	計	臺灣地區 人民 People of the Taiwan Area	大陸地區 人民 People of the Mainland Area	香港澳門 居民 H.K & Macao Residents	無戶籍 國民 Nationals No Register in R.O.C.	外國人民 Foreigners	計	臺灣地區 人民 People of the Taiwan Area
	Total	People of the Taiwan Area	People of the Mainland Area	H.K & Macao Residents	Nationals No Register in R.O.C.	Foreigners	Total	People of the Taiwan Area
一〇〇年 2011	1,516,351	1,078,335	400,878	5,550	176	31,412	755,787	539,364
一〇一年 2012	1,494,718	1,043,964	407,610	9,456	156	33,532	739,538	524,943
一〇二年 2013	1,398,057	1,009,926	338,639	13,081	151	36,260	691,884	509,629
一〇三年 2014	1,558,119	1,033,205	448,847	32,510	84	43,473	774,556	522,050
一〇四年 2015	1,841,005	1,046,454	735,112	19,559	62	39,818	915,509	528,219
一〇五年 2016	1,830,427	1,030,841	738,556	20,070	89	40,871	915,434	520,907
一〇六年 2017	1,812,953	1,036,985	712,088	20,165	97	43,618	908,580	521,137
一〇七年 2018	1,966,009	1,098,170	800,080	21,824	106	45,829	983,525	550,167
一〇八年 2019	2,030,895	1,147,439	809,111	26,508	107	47,730	1,018,879	577,952
十一月 Nov.	140,431	91,884	41,821	1,475	7	5,244	71,136	46,424
十二月 Dec.	127,434	80,641	38,695	2,776	16	5,306	64,778	41,645
<b>一〇九年 2020</b>	<b>118,114</b>	<b>78,308</b>	<b>36,127</b>	<b>795</b>	<b>5</b>	<b>2,879</b>	<b>61,915</b>	<b>42,973</b>
一月 Jan.	112,055	73,255	35,196	786	4	2,814	58,578	39,933
二月 Feb.	6,045	5,050	924	9	1	61	3,333	3,038
三月 Mar.	1	—	1	—	—	—	1	—
四月 Apr.	—	—	—	—	—	—	—	—
五月 May	—	—	—	—	—	—	—	—
六月 June	—	—	—	—	—	—	—	—
七月 July	—	—	—	—	—	—	—	—
八月 Aug.	5	—	5	—	—	—	1	—
九月 Sept.	1	1	—	—	—	—	—	—
十月 Oct.	3	—	1	—	—	2	—	—
十一月 Nov.	4	2	—	—	—	2	2	2
金門 Kinmen	2	—	—	—	—	2	—	—
馬祖 Mazu	2	2	—	—	—	—	2	2
澎湖 Penghu	—	—	—	—	—	—	—	—

資料來源：本部移民署。

說明：1. 金門小三通於民國90年1月1日實施，並自97年10月15日起增加澎湖。

2. 依據「臺灣地區與大陸地區人民關係條例」，臺灣地區人民係指在臺灣地區設有戶籍之人民。

Table 50. MINI THREE-LINK TRANSPORTATION

Unit:Person

入境 Entry				出境 Exit					
大陸地區 人民 People of the Mainland Area	香港澳門 居民 H.K & Macao Residents	無戶籍 國民 Nationals No Register in R.O.C.	外國人民 Foreigners	計	臺灣地區 人民 People of the Taiwan Area	大陸地區 人民 People of the Mainland Area	香港澳門 居民 H.K & Macao Residents	無戶籍 國民 Nationals No Register in R.O.C.	外國人民 Foreigners
People of the Mainland Area	H.K & Macao Residents	Nationals No Register in R.O.C.	Foreigners	Total	People of the Taiwan Area	People of the Mainland Area	H.K & Macao Residents	Nationals No Register in R.O.C.	Foreigners
197,830	2,757	89	15,747	760,564	538,971	203,048	2,793	87	15,665
193,025	4,721	74	16,775	755,180	519,021	214,585	4,735	82	16,757
157,356	6,529	79	18,291	706,173	500,297	181,283	6,552	72	17,969
214,240	16,278	41	21,947	783,563	511,155	234,607	16,232	43	21,526
357,325	9,802	31	20,132	925,496	518,235	377,787	9,757	31	19,686
363,758	10,085	45	20,639	914,993	509,934	374,798	9,985	44	20,232
355,331	10,072	46	21,994	904,373	515,848	356,757	10,093	51	21,624
399,305	10,943	56	23,054	982,484	548,003	400,775	10,881	50	22,775
403,354	13,264	62	24,247	1,012,016	569,487	405,757	13,244	45	23,483
21,255	757	5	2,695	69,295	45,460	20,566	718	2	2,549
19,108	1,365	9	2,651	62,656	38,996	19,587	1,411	7	2,655
<b>17,071</b>	<b>411</b>	<b>2</b>	<b>1,458</b>	<b>56,199</b>	<b>35,335</b>	<b>19,056</b>	<b>384</b>	<b>3</b>	<b>1,421</b>
16,809	409	1	1,426	53,477	33,322	18,387	377	3	1,388
260	2	1	32	2,712	2,012	664	7	—	29
1	—	—	—	—	—	—	—	—	—
—	—	—	—	—	—	—	—	—	—
—	—	—	—	—	—	—	—	—	—
—	—	—	—	—	—	—	—	—	—
—	—	—	—	—	—	—	—	—	—
1	—	—	—	4	—	4	—	—	—
—	—	—	—	1	1	—	—	—	—
—	—	—	—	3	—	1	—	—	2
—	—	—	—	2	—	—	—	—	2
—	—	—	—	2	—	—	—	—	2
—	—	—	—	—	—	—	—	—	—
—	—	—	—	—	—	—	—	—	—

Source : National Immigration Agency, MOI.

Notes : 1. Kinmen and Mazu mini three-link transportation was implemented on Jan. 1, 2001, and Penghu was included since Oct. 15, 2008.  
2. "People of the Taiwan Area" refers to the people who have household registrations in the Taiwan Area.

表51. 大陸地區配偶申請來臺團聚通過訪查及面（訪）談

年（月）別 Year (Month)	申請團聚案件數 Applied for getting together					
	總計 Grand Total	通過訪查 件數 Passed (Cases)	未通過訪查須訪談件數 Visits and Interviews			不予通過 比率(%) Refused Rate
			計 Total	通過訪談 件數 Passed (Cases)	不予通過 訪談件數 Refused (Cases)	
一〇〇年 2011	6,445	—	6,445	4,615	1,830	28.39
一〇一年 2012	5,959	—	5,959	3,947	2,012	33.76
一〇二年 2013	5,083	—	5,083	3,250	1,833	36.06
一〇三年 2014	4,501	—	4,501	2,924	1,577	35.04
一〇四年 2015	8,371	4,751	3,620	2,460	1,160	13.86
一〇五年 2016	7,585	4,060	3,525	2,355	1,170	15.43
一〇六年 2017	6,526	3,414	3,112	2,053	1,059	16.23
一〇七年 2018	5,896	3,160	2,736	1,806	930	15.77
一〇八年 2019	6,094	3,727	2,367	1,502	865	14.19
十一月 Nov.	554	379	175	95	80	14.44
十二月 Dec.	570	349	221	133	88	15.44
<b>一〇九年 2020</b>	<b>1,539</b>	<b>942</b>	<b>597</b>	<b>316</b>	<b>281</b>	<b>18.26</b>
一月 Jan.	426	232	194	103	91	21.36
二月 Feb.	370	225	145	77	68	18.38
三月 Mar.	97	27	70	33	37	38.14
四月 Apr.	16	3	13	6	7	43.75
五月 May	3	2	1	1	—	—
六月 June	9	4	5	2	3	33.33
七月 July	6	4	2	1	1	16.67
八月 Aug.	13	10	3	2	1	7.69
九月 Sept.	23	20	3	—	3	13.04
十月 Oct.	301	264	37	29	8	2.66
十一月 Nov.	275	151	124	62	62	22.55
較上月增減(%) VS. with Last Month	-8.64	-42.80	235.14	113.79	675.00	19.89
較上年同月增減(%) VS. with Last Year	-50.36	-60.16	-29.14	-34.74	-22.50	8.11

TABLE 51. VISIT AND INTERVIEW APPLICATIONS FOR MAINLAND CHINESE SPOUSES COMING TO TAIWAN TO GET TOGETHER WITH FAMILY MEMBERS

國境線面談 Border Interviews					二度面談 Secondary Interviews			
件數 合計 Total Cases	通過面談 件數 Passed (Cases)	不予通過 面談件數 Refused (Cases)	須二度 面談件數 Require Secondary Interviews	不予通過 比率(%) Refused Rate	件數 合計 Total Cases	通過面談 件數 Passed (Cases)	不予通過 面談件數 Refused (Cases)	不予通過 比率(%) Refused Rate
—	—	—	—	—	1,079	926	153	14.18
10,283	8,936	96	1,251	1.06	1,179	980	199	16.88
9,130	7,667	175	1,288	2.23	1,356	1,080	276	20.35
8,256	7,068	157	1,031	2.17	1,028	834	194	18.87
7,563	6,619	159	785	2.35	661	607	54	8.17
6,990	6,237	124	629	1.95	581	540	41	7.06
5,867	5,397	69	401	1.26	367	331	36	9.81
5,326	4,800	163	363	3.28	348	322	26	7.47
5,032	4,592	103	337	2.19	299	275	24	8.03
389	359	7	23	1.91	19	15	4	21.05
417	389	6	22	1.52	29	24	5	17.24
<b>1,235</b>	<b>1,107</b>	<b>75</b>	<b>53</b>	<b>6.35</b>	<b>44</b>	<b>40</b>	<b>4</b>	<b>9.09</b>
714	680	13	21	1.88	16	16	—	—
28	26	1	1	3.70	14	13	1	7.14
—	—	—	—	—	—	—	—	—
—	—	—	—	—	—	—	—	—
—	—	—	—	—	—	—	—	—
—	—	—	—	—	—	—	—	—
2	2	—	—	—	—	—	—	—
6	6	—	—	—	—	—	—	—
27	24	1	2	4.00	—	—	—	—
196	156	29	11	15.68	1	—	1	100.00
262	213	31	18	12.70	13	11	2	15.38
33.67	36.54	6.90	63.64	-2.97	1,200.00	—	100.00	-84.62
-32.65	-40.67	342.86	-21.74	10.79	-31.58	-26.67	-50.00	-5.67

資料來源：本部移民署。

說明：1. 101年起新增「國境線面談」統計。

2. 不予通過比率=不予通過訪談件數/申請團聚案件數。

Source : National Immigration Agency, MOI.

Note : 1. The figures include "Border Interviews" since 2012.

2. Refused Rate=Refused/Applied for getting together.

表52. 新住民發展基金核定補助

年(雙月)別 Year (Bi-month)	總 計 Total			
	申請件數 Cases Applied	申請金額(元) Amount Applied (NT.\$)	核定件數 Cases Approved	核定金額(元) Amount Approved (NT.\$)
一〇〇年 2011	650	436,353,211	342	208,799,737
一〇一年 2012	623	571,881,031	456	425,079,407
一〇二年 2013	796	635,416,132	513	457,057,634
一〇三年 2014	643	610,880,833	395	422,262,764
一〇四年 2015	419	324,147,354	268	247,247,223
一〇五年 2016	289	369,320,290	182	291,716,517
一〇六年 2017	276	374,655,104	206	292,007,860
一〇七年 2018	290	302,830,676	220	242,700,264
一〇八年 2019	295	458,397,873	238	388,483,115
九-十月 Sept. ~ Oct.	46	88,231,354	36	70,561,313
十一-十二月 Nov. ~ Dec.	44	31,943,112	21	16,114,905
<b>一〇九年 2020</b>	<b>293</b>	<b>436,227,502</b>	<b>244</b>	<b>366,459,902</b>
一-二月 Jan. ~ Feb.	44	21,414,977	41	19,158,134
三-四月 Mar. ~ Apr.	29	9,861,817	25	5,820,435
五-六月 May ~ June	42	46,920,244	38	43,485,305
七-八月 July ~ Aug.	92	210,280,668	91	193,367,407
九-十月 Sept. ~ Oct.	86	147,749,796	49	104,628,621
較上期增減(%) VS. with Last Bi-month	-6.52	-29.74	-46.15	-45.89
較上年同期增減(%) VS. with Last Year	86.96	67.46	36.11	48.28

TABLE 52. SUBSIDIES OF NEW IMMIGRANTS DEVELOPMENT FUND

中央政府 Central Government			
申請件數 Cases Applied	申請金額(元) Amount Applied (NT.\$)	核定件數 Cases Approved	核定金額(元) Amount Approved (NT.\$)
38	78,248,828	15	46,847,798
30	267,851,189	24	255,386,108
44	292,436,928	32	270,567,050
33	261,593,794	22	249,016,998
29	122,283,647	19	110,655,780
25	165,995,248	21	149,065,921
30	151,176,743	21	141,950,830
33	104,211,227	19	91,245,250
40	246,677,178	28	226,092,423
6	55,199,151	6	50,844,151
12	10,597,420	5	4,614,145
<b>40</b>	<b>222,522,922</b>	<b>22</b>	<b>206,087,089</b>
3	14,552,963	2	13,788,690
1	1,245,200	1	1,245,200
4	29,135,787	4	29,135,787
5	83,822,306	5	83,736,906
27	93,766,666	10	78,180,506
440.00	11.86	100.00	-6.64
350.00	69.87	66.67	53.76

表52. 新住民發展基金核定補助(續)

年(雙月)別 Year (Bi-month)	地方政府 Local Government			
	申請件數 Cases Applied	申請金額(元) Amount Applied (NT.\$)	核定件數 Cases Approved	核定金額(元) Amount Approved (NT.\$)
一〇〇年 2011	126	136,951,199	101	116,567,459
一〇一年 2012	199	158,386,040	150	126,440,444
一〇二年 2013	203	150,312,133	138	122,496,337
一〇三年 2014	136	132,362,297	112	113,041,094
一〇四年 2015	100	121,249,080	94	109,091,128
一〇五年 2016	128	142,233,877	109	123,099,428
一〇六年 2017	128	160,515,576	115	131,555,765
一〇七年 2018	164	166,562,197	144	137,399,168
一〇八年 2019	159	167,601,158	147	142,138,271
九-十月 Sept. ~ Oct.	18	12,804,544	14	9,667,970
十一-十二月 Nov. ~ Dec.	4	5,798,756	4	5,798,756
<b>一〇九年 2020</b>	<b>160</b>	<b>159,291,872</b>	<b>157</b>	<b>139,031,007</b>
一-二月 Jan. ~ Feb.	34	5,090,981	32	4,221,755
三-四月 Mar. ~ Apr.	12	2,552,146	12	2,142,405
五-六月 May ~ June	21	13,788,136	21	11,987,517
七-八月 July ~ Aug.	72	122,841,640	72	107,100,654
九-十月 Sept. ~ Oct.	21	15,018,969	20	13,578,676
較上期增減(%) VS. with Last Bi-month	-70.83	-87.77	-72.22	-87.32
較上年同期增減(%) VS. with Last Year	16.67	17.29	42.86	40.45

資料來源：本部移民署。  
說明：本表資料係於每雙數月彙編。

TABLE 52. SUBSIDIES OF NEW IMMIGRANTS DEVELOPMENT FUND(CONT.)

民間團體 Non-governmental Associations			
申請件數 Cases Applied	申請金額(元) Amount Applied (NT.\$)	核定件數 Cases Approved	核定金額(元) Amount Approved (NT.\$)
486	221,153,184	226	45,384,480
394	145,643,802	282	43,252,855
549	192,667,071	343	63,994,247
474	216,924,742	261	60,204,672
290	80,614,627	155	27,500,315
136	61,091,165	52	19,551,168
118	62,962,785	70	18,501,265
93	32,057,252	57	14,055,846
96	44,119,537	63	20,252,421
22	20,227,659	16	10,049,192
28	15,546,936	12	5,702,004
<b>93</b>	<b>54,412,708</b>	<b>65</b>	<b>21,341,806</b>
7	1,771,033	7	1,147,689
16	6,064,471	12	2,432,830
17	3,996,321	13	2,362,001
15	3,616,722	14	2,529,847
38	38,964,161	19	12,869,439
153.33	977.33	35.71	408.70
72.73	92.63	18.75	28.06

Source :National Immigration Agency, MOI.  
Note :The figures are compiled bimonthly.



表53. 移民輔導成果

TABLE 53. IMMIGRANT CONSULTATION AND ASSISTANCE

年(月)別 Year (Month)	諮詢服務					
	服務方式(人次) Service Manners (Person-times)			諮詢		
	合計 Total	現場 Counter	電話 Phone	合計 Total	居留定居 Residency	就業服務 Employment Services
一〇〇年 2011	32,842	17,469	15,373	38,720	25,085	2,164
一〇一年 2012	28,158	14,621	13,537	29,964	18,545	2,547
一〇二年 2013	31,825	14,961	16,864	38,589	20,278	2,498
一〇三年 2014	48,442	21,367	27,075	64,884	34,878	3,535
一〇四年 2015	50,111	22,342	27,769	65,834	40,591	6,362
一〇五年 2016	46,168	19,203	26,965	66,222	39,071	3,997
一〇六年 2017	46,584	20,009	26,575	65,566	37,657	4,191
一〇七年 2018	52,363	20,278	32,085	74,110	44,446	4,973
一〇八年 2019	47,310	18,285	29,025	70,094	41,283	4,663
十一月 Nov.	3,642	1,548	2,094	5,429	3,204	302
十二月 Dec.	3,793	1,621	2,172	6,182	3,603	567
<b>一〇九年 2020</b>	<b>31,395</b>	<b>10,268</b>	<b>21,127</b>	<b>45,293</b>	<b>28,613</b>	<b>2,059</b>
一月 Jan.	3,581	1,619	1,962	5,592	3,176	336
二月 Feb.	3,262	1,231	2,031	4,891	2,825	240
三月 Mar.	2,954	1,065	1,889	4,179	2,541	189
四月 Apr.	2,219	612	1,607	3,134	2,156	108
五月 May	2,289	648	1,641	3,241	2,160	97
六月 June	2,594	762	1,832	3,746	2,377	156
七月 July	2,581	758	1,823	3,600	2,393	139
八月 Aug.	2,611	821	1,790	3,825	2,333	180
九月 Sept.	4,168	942	3,226	5,255	3,869	181
十月 Oct.	2,554	866	1,688	3,784	2,391	203
十一月 Nov.	2,582	944	1,638	4,046	2,392	230
較上月增減(%) VS. with Last Month	1.10	9.01	-2.96	6.92	0.04	13.30
較上年同月增減(%) VS. with Last Year	-29.10	-39.02	-21.78	-25.47	-25.34	-23.84

Consulting Services						
項目(人項次) Consulting Items(Person-item-times)						
人身安全 Personal Security	福利服務 Welfare Services	醫療衛生 Health Care	子女教養 Children Education	家庭關係 Family Relationship	法律資訊 Legal Info	其他 Others
1,324	2,480	1,931	356	883	1,630	2,867
421	2,925	1,977	203	603	716	2,027
1,187	5,757	3,250	504	919	1,238	2,958
1,645	7,660	4,332	488	900	1,098	10,348
1,749	6,751	3,215	959	1,318	1,748	3,141
1,558	8,491	5,659	730	1,268	1,499	3,949
1,853	7,685	6,712	760	1,375	1,757	3,576
1,841	7,775	6,918	1,121	1,796	1,735	3,505
1,462	7,253	6,463	1,330	1,681	1,790	4,169
107	603	551	75	101	150	336
129	605	549	163	154	130	282
<b>734</b>	<b>4,287</b>	<b>3,509</b>	<b>418</b>	<b>640</b>	<b>1,222</b>	<b>3,811</b>
127	591	621	111	150	177	303
72	513	497	58	105	134	447
40	391	393	26	54	98	447
16	247	198	22	40	56	291
32	337	166	26	37	74	312
48	358	284	27	43	99	354
48	332	220	23	39	87	319
67	388	278	28	32	112	407
76	359	228	26	49	116	351
92	352	264	23	30	119	310
116	419	360	48	61	150	270
26.09	19.03	36.36	108.70	103.33	26.05	-12.90
8.41	-30.51	-34.66	-36.00	-39.60	—	-19.64

表53. 移民輔導成果(續)

年(月)別 Year (Month)	轉介服務(人次)					
	合計 Total	外配家庭中心 Foreign Family Centers	社福中心 Social Welfare Centers	家暴中心 Domestic Violence Centers	衛生保健機構 Health Care Organizations	勞政機構 Labor Affairs Organizations
一〇〇年 2011	771	324	66	135	7	30
一〇一年 2012	599	338	30	99	11	12
一〇二年 2013	861	473	25	81	9	61
一〇三年 2014	932	276	17	55	89	243
一〇四年 2015	868	326	15	56	57	167
一〇五年 2016	787	333	10	39	101	118
一〇六年 2017	897	419	20	57	111	113
一〇七年 2018	989	642	10	46	90	64
一〇八年 2019	985	699	28	18	74	51
十一月 Nov.	78	53	3	3	8	5
十二月 Dec.	74	56	6	1	7	2
<b>一〇九年 2020</b>	<b>564</b>	<b>352</b>	<b>14</b>	<b>27</b>	<b>77</b>	<b>30</b>
一月 Jan.	98	85	1	1	4	4
二月 Feb.	66	47	3	2	9	4
三月 Mar.	60	40	5	2	4	4
四月 Apr.	43	23	—	3	8	4
五月 May	50	28	2	5	8	1
六月 June	35	19	—	3	2	4
七月 July	41	25	—	5	5	1
八月 Aug.	45	20	1	—	13	4
九月 Sept.	42	21	1	1	8	—
十月 Oct.	37	20	1	2	10	—
十一月 Nov.	47	24	—	3	6	4
較上月增減(%) VS. with Last Month	27.03	20.00	-100.00	50.00	-40.00	--
較上年同月增減(%) VS. with Last Year	-39.74	-54.72	-100.00	—	-25.00	-20.00

資料來源：本部移民署。

TABLE 53. IMMIGRANT CONSULTATION AND ASSISTANCE(CONT.)

Referral Services (Person-times)		關懷訪視(人次) Solicitous Phone Calls and Visits(Person-times)		
民間團體 Non-governmental Associations	其他單位 Others	合計 Total	電話關懷 Solicitous Phone Calls	家庭訪視 Family Visits
29	180	18,273	17,618	655
34	75	17,695	16,820	875
85	127	20,005	17,491	2,514
101	151	19,736	18,242	1,494
104	143	19,844	18,485	1,359
76	110	20,967	20,129	838
93	84	17,305	16,381	924
59	78	15,924	15,040	884
73	42	18,899	18,075	824
5	1	1,292	1,229	63
1	1	1,354	1,279	75
<b>44</b>	<b>20</b>	<b>10,178</b>	<b>9,509</b>	<b>669</b>
1	2	990	927	63
—	1	863	814	49
1	4	915	863	52
3	2	811	755	56
6	—	760	696	64
5	2	993	935	58
2	3	1,049	986	63
6	1	1,065	994	71
9	2	952	889	63
3	1	810	744	66
8	2	970	906	64
166.67	100.00	19.75	21.77	-3.03
60.00	100.00	-24.92	-26.28	1.59

Source : National Immigration Agency, MOI.

表54. 消防安全設備查察處理

年(月)別 Year (Month)	年(月)底 列管家數 Supervised Houses	檢查情形 Inspection			複查情形 Recheck	
		檢查件次 Total Cases	合格件次 Qualified Cases	不合格 件次 Unqualified Cases	複查件次 Cases of Recheck	複查不 合格件次 Unquali- fied Cases
一〇〇年 2011	167,922	327,464	279,547	47,917	43,632	4,797
一〇一年 2012	175,566	317,612	273,431	44,181	42,167	4,027
一〇二年 2013	197,984	335,436	291,370	44,066	42,299	2,851
一〇三年 2014	189,296	325,367	279,898	45,469	44,812	2,285
一〇四年 2015	211,200	317,309	270,620	46,689	46,506	2,178
一〇五年 2016	212,618	294,264	252,029	42,235	39,643	1,631
一〇六年 2017	217,989	298,220	259,150	39,070	40,006	1,610
一〇七年 2018	225,836	290,527	256,490	34,037	34,224	1,412
一〇八年 2019	231,039	313,890	271,701	42,189	39,620	1,453
十一月 Nov.	231,495	31,245	26,965	4,280	4,106	108
十二月 Dec.	231,039	34,380	29,673	4,707	4,646	133
<b>一〇九年 2020</b>	<b>240,232</b>	<b>277,754</b>	<b>240,766</b>	<b>36,988</b>	<b>37,010</b>	<b>1,478</b>
一月 Jan.	231,493	18,298	16,155	2,143	3,813	93
二月 Feb.	232,387	20,800	17,764	3,036	3,546	172
三月 Mar.	233,323	25,369	22,296	3,073	2,886	154
四月 Apr.	233,658	25,633	22,527	3,106	2,747	83
五月 May	234,611	22,658	19,067	3,591	2,951	114
六月 June	235,593	25,910	22,175	3,735	3,602	109
七月 July	236,860	34,683	31,361	3,322	4,080	250
八月 Aug.	237,992	25,088	22,416	2,672	3,383	123
九月 Sept.	238,906	22,561	19,400	3,161	3,347	155
十月 Oct.	239,663	25,895	21,337	4,558	2,970	123
十一月 Nov.	240,232	30,859	26,268	4,591	3,685	102
較上月增減(%) VS. with Last Month	0.24	19.17	23.11	0.72	24.07	-17.07
較上年同月增減(%) VS. with Last Year	3.77	-1.24	-2.58	7.27	-10.25	-5.56

資料來源：本部消防署。

TABLE 54. INSPECTION AND SUPERVISION OF FIRE SAFETY EQUIPMENT

限期改善 件次 Improved within a Time Limit	舉發件次 Reported	停業或 停止使用 件次 Forced Closure & Suspension of Building Usage	罰鍰(含連續處罰) Fines(Incl. Repeated Penalty)		罰鍰收繳情形 Collected Fines		強制執行 件次 Cases of Compulsory Execution by the Court
			件次 Cases	金額(元) Amount(NT\$)	件次 Cases	金額(元) Amount(NT\$)	
43,122	1,788	27	1,402	24,051,000	1,021	16,075,499	441
40,152	1,781	32	1,408	28,196,000	979	17,552,624	573
41,248	1,577	50	1,324	23,866,400	1,213	19,015,167	542
43,185	2,285	35	1,377	24,539,000	1,234	19,942,466	369
44,511	2,177	18	1,493	25,613,000	1,358	19,889,618	659
40,604	1,631	24	1,203	21,202,000	1,183	18,915,034	262
37,460	1,610	26	1,197	20,894,900	1,245	18,005,562	317
32,623	1,412	38	1,169	22,000,000	1,299	18,838,722	330
40,736	1,453	17	1,173	23,077,000	1,250	22,017,725	299
4,172	108	1	97	2,049,000	109	1,936,235	14
4,574	133	—	90	1,863,000	126	2,428,596	28
<b>35,511</b>	<b>1,478</b>	<b>41</b>	<b>1,278</b>	<b>23,404,000</b>	<b>1,247</b>	<b>21,159,617</b>	<b>178</b>
2,050	93	—	83	1,512,000	57	1,016,411	49
2,864	172	1	135	2,285,000	95	1,706,155	13
2,919	154	—	148	2,487,000	117	1,852,281	15
3,023	83	17	64	1,416,000	150	2,443,084	12
3,477	114	—	118	2,347,000	99	2,115,783	25
3,626	109	—	86	1,603,000	103	1,936,470	2
3,072	250	1	150	2,488,000	130	2,028,811	9
2,549	123	1	125	2,362,000	109	1,622,931	6
3,006	155	3	139	2,494,000	148	2,508,780	25
4,435	123	—	124	2,338,000	118	1,943,507	19
4,490	102	18	106	2,072,000	121	1,985,404	3
1.24	-17.07	--	-14.52	-11.38	2.54	2.16	-84.21
7.62	-5.56	1,700.00	9.28	1.12	11.01	2.54	-78.57

Source : National Fire Agency, MOI.

表55. 火災次數—按起火處所分

單位：次

年(月)別 Year (Month)	總計 Grand Total	客廳 Sitting Room	餐廳 Dining Room	臥房 Bed-Room	書房 Study Room	廚房 Cook-Room	浴廁 Bather	神龕 Dei-fying Room	陽台 Piazza	庭院 Yard	辦公室 Office
一〇〇年 2011	1,772	127	22	298	8	101	26	62	24	13	28
一〇一年 2012	1,574	156	15	264	6	100	17	64	20	11	40
一〇二年 2013	1,451	115	15	249	8	104	6	60	21	21	24
一〇三年 2014	1,417	120	18	232	6	98	15	60	21	9	34
一〇四年 2015	1,704	131	17	257	7	98	15	56	44	23	40
一〇五年 2016	1,856	147	24	315	10	146	17	59	39	21	32
一〇六年 2017	30,464	528	114	862	24	3,700	165	280	472	158	125
一〇七年 2018	27,922	498	115	801	21	3,700	119	255	505	123	122
一〇八年 2019	22,866	481	106	754	24	3,258	154	258	445	125	136
十一月 Nov.	2,292	34	4	65	—	221	10	22	36	12	9
十二月 Dec.	1,680	50	5	73	3	239	12	18	31	6	7
<b>一〇九年 2020</b>	<b>20,687</b>	<b>418</b>	<b>75</b>	<b>655</b>	<b>15</b>	<b>2,527</b>	<b>136</b>	<b>207</b>	<b>357</b>	<b>105</b>	<b>123</b>
一月 Jan.	1,896	45	8	66	—	316	20	23	40	17	8
二月 Feb.	2,212	41	2	82	2	231	13	19	31	15	8
三月 Mar.	2,504	37	5	48	1	263	15	22	22	6	8
四月 Apr.	2,148	35	11	66	1	255	9	20	42	6	10
五月 May	1,909	43	7	68	4	293	10	19	38	7	17
六月 June	1,513	35	7	58	1	210	14	16	46	10	16
七月 July	1,750	38	14	54	2	236	14	12	27	10	17
八月 Aug.	1,197	31	5	50	3	191	7	19	25	13	8
九月 Sept.	1,485	40	8	60	1	201	15	18	22	6	11
十月 Oct.	2,174	44	5	58	—	182	11	24	26	11	9
十一月 Nov.	1,899	29	3	45	—	149	8	15	38	4	11
較上月增減(%) VS. with Last Month	-12.65	-34.09	-40.00	-22.41	--	-18.13	-27.27	-37.50	46.15	-63.64	22.22
較上年同月增減(%) VS. with Last Year	-17.15	-14.71	-25.00	-30.77	--	-32.58	-20.00	-31.82	5.56	-66.67	22.22

資料來源：本部消防署。  
說明：106年1月起實施火災案件搶救出勤紀錄表，並修正火災統計範圍，火災次數細分為A1、A2及A3類。

TABLE 55. NUMBER OF FIRES - BY CAUGHT PLACE

Unit: Times

教室 Class-Room	倉庫 Stare-House	機房 Engine Room	攤位 Booth	工寮 Work-Shop	樓梯間 Stairs	電梯 Eleva-tor	管道間 Chan-nel	走廊 Aisle	停車場 Park	騎樓下 Lobby	路邊 Road-Side	墓地 Grave-Yard	其他 Others
4	141	31	13	18	8	—	2	17	17	33	273	24	482
9	123	20	8	11	9	1	2	8	29	32	136	14	479
6	122	23	13	16	10	—	1	12	23	39	138	6	419
13	101	18	7	15	6	—	3	15	19	26	136	5	440
3	145	21	13	9	16	1	2	10	21	36	172	22	545
12	139	23	16	17	22	—	3	16	23	35	174	6	560
29	502	138	66	142	129	10	26	73	125	243	13,629	2,488	6,436
23	550	142	54	201	113	5	27	92	127	209	12,111	1,940	6,069
29	496	126	56	196	122	10	25	78	112	221	8,305	1,452	5,897
3	39	9	3	14	11	2	—	4	4	21	952	59	758
2	42	6	4	15	9	3	2	7	8	8	602	34	494
<b>26</b>	<b>486</b>	<b>88</b>	<b>63</b>	<b>167</b>	<b>111</b>	<b>1</b>	<b>26</b>	<b>42</b>	<b>117</b>	<b>201</b>	<b>7,037</b>	<b>1,414</b>	<b>6,290</b>
1	47	6	3	19	8	—	1	3	11	11	634	60	549
3	50	5	2	15	9	—	3	4	11	11	772	275	608
2	39	5	7	14	8	—	1	5	3	11	783	669	530
1	47	4	4	13	13	—	2	5	6	20	737	278	563
2	43	10	9	7	12	1	2	5	15	27	645	16	609
3	49	11	11	18	11	—	3	3	15	21	442	8	505
2	40	10	6	15	11	—	3	5	14	25	611	14	570
2	46	10	5	22	10	—	6	2	10	14	321	10	387
5	35	11	6	10	14	—	1	5	8	23	482	17	486
1	54	8	7	18	5	—	2	3	15	17	865	38	771
4	36	8	3	16	10	—	2	2	9	21	745	29	712
300.00	-33.33	—	-57.14	-11.11	100.00	--	—	-33.33	-40.00	23.53	-13.87	-23.68	-7.65
33.33	-7.69	-11.11	—	14.29	-9.09	-100.00	--	-50.00	125.00	—	-21.74	-50.85	-6.07

Source: National Fire Agency, MOI.

Note: Since 2017, the range of fire statistics is changed. Fires are divided into 3 types, including A1, A2 and A3.

表56. 火災次數—按起火原因分

單位：次

年 (月) 別 Year (Month)	總計 Grand Total	縱火 Arson	自殺 Commit Suicide	燈燭 Lighting	爐火烹調 Furnace & Cooking	敬神掃墓祭祖 Worsh- ipping	菸蒂 Butt	電氣因素 Elec- tricity	機械設備 Machin- ery
一〇〇年 2011	1,772	185	22	8	78	42	103	640	54
一〇一年 2012	1,574	205	38	9	76	47	131	508	57
一〇二年 2013	1,451	210	19	11	63	42	135	508	41
一〇三年 2014	1,417	213	27	6	69	43	146	451	30
一〇四年 2015	1,704	268	21	18	72	45	147	582	29
一〇五年 2016	1,856	278	22	16	125	31	168	608	40
一〇六年 2017	30,464	323	72	67	3,659	1,936	1,461	3,433	468
一〇七年 2018	27,922	285	64	51	3,591	1,604	1,530	2,971	365
一〇八年 2019	22,866	350	65	45	3,113	939	1,832	3,042	275
十一月 Nov.	2,292	36	3	3	202	27	137	271	19
十二月 Dec.	1,680	28	6	6	225	15	117	238	20
<b>一〇九年 2020</b>	<b>20,687</b>	<b>265</b>	<b>55</b>	<b>33</b>	<b>2,385</b>	<b>851</b>	<b>1,341</b>	<b>2,625</b>	<b>240</b>
一月 Jan.	1,896	28	4	5	298	40	134	218	21
二月 Feb.	2,212	26	7	6	208	191	135	221	23
三月 Mar.	2,504	26	5	3	245	344	113	198	22
四月 Apr.	2,148	29	7	4	253	132	139	203	34
五月 May	1,909	25	6	4	278	17	140	312	14
六月 June	1,513	22	5	1	196	15	114	271	19
七月 July	1,750	19	2	2	230	11	104	268	30
八月 Aug.	1,197	16	6	—	183	24	74	235	16
九月 Sept.	1,485	36	3	4	189	36	108	236	24
十月 Oct.	2,174	21	5	2	169	24	158	229	19
十一月 Nov.	1,899	17	5	2	136	17	122	234	18
較上月增減(%) VS. with Last Month	-12.65	-19.05	—	—	-19.53	-29.17	-22.78	2.18	-5.26
較上年同月增減(%) VS. with Last Year	-17.15	-52.78	66.67	-33.33	-32.67	-37.04	-10.95	-13.65	-5.26

資料來源：本部消防署。

說明：1. 104年以前，「縱火」為「人為縱火」、「電氣因素」為「電氣設備」，「其他」包含「遺留火種」。  
2. 106年1月起實施火災案件搶救出動紀錄表，並修正火災統計範圍，火災次數細分為A1、A2及A3類。

TABLE 56. NUMBER OF FIRES - BY CAUSE

Unit: Times

玩火 Playing Fire	烤火 Roasting	施工不慎 Negli- gence of Construc- tion	易燃品 自燃 Inflam- mable	瓦斯漏氣 或爆炸 Firing Leaked Gas	化學 物品 Chemical	燃放 爆竹 Fire- cracker	交通 事故 Traffic Accident	天然 災害 Natural Disaster	遺留 火種 Ember	原因 不明 Un- known	其他 Others
34	2	45	3	28	5	24	17	—	...	18	464
24	5	38	6	26	7	31	15	1	...	14	336
12	5	35	7	26	11	15	15	1	...	17	278
12	3	42	9	16	8	19	6	3	...	25	289
13	4	38	8	28	5	27	18	2	...	17	362
16	4	51	10	25	10	22	23	2	142	24	239
57	28	272	32	98	24	181	121	19	5,810	19	12,384
39	24	283	26	88	19	229	91	7	6,353	32	10,270
45	17	257	17	105	17	144	89	5	3,880	31	8,598
3	3	22	3	9	—	12	8	—	314	3	1,217
—	1	27	2	8	2	4	7	1	191	1	781
<b>39</b>	<b>10</b>	<b>257</b>	<b>26</b>	<b>80</b>	<b>14</b>	<b>154</b>	<b>87</b>	<b>3</b>	<b>3,107</b>	<b>16</b>	<b>9,099</b>
3	3	13	—	7	—	45	9	—	331	1	736
5	—	20	3	9	2	19	5	—	380	1	951
2	1	25	3	6	—	9	6	—	478	1	1,017
2	1	33	5	3	1	6	11	—	468	4	813
2	1	20	5	9	3	2	9	—	265	3	794
3	1	24	5	15	3	3	11	—	153	1	651
7	—	24	—	8	2	7	5	—	152	2	877
10	—	21	1	6	1	5	7	1	101	1	489
1	—	26	1	3	2	6	8	2	208	—	592
3	1	27	1	7	—	44	10	—	301	1	1,152
1	2	24	2	7	—	8	6	—	270	1	1,027
-66.67	100.00	-11.11	100.00	—	--	-81.82	-40.00	--	-10.30	—	-10.85
-66.67	-33.33	9.09	-33.33	-22.22	--	-33.33	-25.00	--	-14.01	-66.67	-15.61

Source: National Fire Agency, MOI.

Note: 1. Before 2015, the figures of "Others" included "Ember".  
2. Since 2017, the range of fire statistics is changed. Fires are divided into 3 types, including A1, A2 and A3.

表57. 火災次數—按類別及時間分

單位：次

年(月)別 Year (Month)	火災次數 No. of Fires			火災分類 By Classification			
	A1	A2	A3	建築物 Buildings	森 林 野 田 Forests & Fields	車 輛 Vehicle	船 舶 Ship
一〇〇年 2011	1,772	—	—	1,249	166	212	6
一〇一年 2012	1,574	—	—	1,199	42	204	11
一〇二年 2013	1,451	—	—	1,109	28	190	7
一〇三年 2014	1,417	—	—	1,065	44	181	17
一〇四年 2015	1,704	—	—	1,242	60	234	10
一〇五年 2016	1,856	—	—	1,424	24	248	14
一〇六年 2017	143	1,429	28,892	9,094	13,241	1,506	40
一〇七年 2018	125	1,309	26,488	8,765	9,289	1,343	36
一〇八年 2019	116	1,289	21,461	8,003	4,443	1,309	26
十一月 Nov.	5	126	2,161	583	456	104	3
十二月 Dec.	15	93	1,572	577	253	116	3
<b>一〇九年 2020</b>	<b>113</b>	<b>937</b>	<b>19,637</b>	<b>6,484</b>	<b>3,407</b>	<b>1,321</b>	<b>32</b>
一月 Jan.	6	103	1,787	677	321	113	1
二月 Feb.	16	98	2,098	596	517	129	5
三月 Mar.	16	85	2,403	551	721	114	—
四月 Apr.	10	84	2,054	642	490	107	2
五月 May	10	86	1,813	707	264	129	1
六月 June	10	100	1,403	611	110	129	6
七月 July	7	75	1,668	612	180	133	4
八月 Aug.	8	67	1,122	531	76	133	2
九月 Sept.	9	88	1,388	570	158	108	3
十月 Oct.	15	80	2,079	543	320	117	7
十一月 Nov.	6	71	1,822	444	250	109	1
較上月增減(%) VS. with Last Month	-60.00	-11.25	-12.36	-18.23	-21.88	-6.84	-85.71
較上年同月增減(%) VS. with Last Year	20.00	-43.65	-15.69	-23.84	-45.18	4.81	-66.67

資料來源：本部消防署。

說明：火災次數106年以前依據「火災成災標準及認定標準」公布，火災統計自106年起變更統計範圍，將火災次數細分為A1、A2及A3類，其中A1類係指造成人員死亡之火災案件；A2類指造成人員受傷、涉及糾紛、縱火案件或起火原因待查之火災案件；A3類指非屬A1、A2類，由分隊填具「火災案件搶救出勤紀錄表」完成者。

TABLE 57. NUMBER OF FIRES - BY CLASSIFICATION AND FIRE TIME

Unit: Times

		起 火 時 間 By Fire Time								
航空器 Aircraft	其 他 Others	0~3時 0~3 O'clock	3~6時 3~6 O'clock	6~9時 6~9 O'clock	9~12時 9~12 O'clock	12~15時 12~15 O'clock	15~18時 15~18 O'clock	18~21時 18~21 O'clock	21~24時 21~24 O'clock	
—	139	204	186	172	264	285	245	248	168	
—	118	197	188	161	236	202	196	221	173	
—	117	174	178	146	206	186	192	184	185	
—	110	162	166	133	207	200	195	196	158	
—	158	209	198	154	248	276	214	233	172	
1	145	230	188	205	261	272	278	219	203	
—	6,583	1,522	1,028	2,107	5,636	6,483	6,636	4,489	2,563	
—	8,489	1,390	967	1,890	5,229	5,962	6,168	3,995	2,321	
—	9,085	1,303	859	1,635	4,154	4,823	4,877	3,301	1,914	
—	1,146	116	84	157	416	498	507	332	182	
—	731	96	74	113	303	375	388	202	129	
—	<b>9,443</b>	<b>1,053</b>	<b>707</b>	<b>1,328</b>	<b>3,735</b>	<b>4,348</b>	<b>4,394</b>	<b>2,967</b>	<b>1,773</b>	
—	784	130	63	122	350	399	417	256	159	
—	965	107	68	117	434	570	500	259	157	
—	1,118	94	79	147	662	627	486	291	118	
—	907	100	60	143	465	458	462	301	159	
—	808	122	75	158	302	395	379	289	189	
—	657	106	68	136	270	255	282	252	144	
—	821	90	81	116	294	330	384	290	165	
—	455	93	52	100	172	227	225	203	125	
—	646	—	—	—	116	268	338	224	157	
—	1,187	110	77	155	370	408	504	344	206	
—	1,095	101	84	134	300	411	417	258	194	
--	-7.75	-8.18	9.09	-13.55	-18.92	0.74	-17.26	-25.00	-5.83	
--	-4.45	-12.93	—	-14.65	-27.88	-17.47	-17.75	-22.29	6.59	

Source: National Fire Agency, MOI.

Note: Since 2017, the range of fire statistics is changed. Fires are divided into 3 types. A1 indicates that someone dies in the fire. A2 indicates that someone injures in the fire or that the caution of fire is man-made, disputation or having to be investigated. A3 indicates that the fire doesn't include in A1 or A2 and that fire-fighters write attendance record of the fire.

表58. 火災死傷人數及財物損失

TABLE 58. LOSSES OF FIRE DISASTERS

年(月)別 Year (Month)	死亡人數 (人) Deaths (Persons)	受傷人數 (人) Injured (Persons)	死傷人數按原因分 (人) Fire Death and Injury by Cause (Persons)								
			合計 Total	自殺 by Self- Burning	火焰 灼燒 Burnt	有害 氣體 Harmful Gas	跳樓 from Building	外物 擊中 Hit by Articles	倒塌物 壓倒 Col- lapse	其他 Others	不明 因素 Un- known
一〇〇年 2011	97	288	385	172	132	5	33	1	41	1	
一〇一年 2012	142	286	428	197	175	2	1	—	53	—	
一〇二年 2013	92	189	281	141	102	4	2	1	31	—	
一〇三年 2014	124	244	368	170	133	4	9	—	50	2	
一〇四年 2015	117	733	850	710	101	5	1	1	31	1	
一〇五年 2016	169	261	430	21	200	177	1	9	—	21	
一〇六年 2017	178	302	480	50	222	174	2	6	—	24	
一〇七年 2018	173	290	463	43	180	166	5	3	2	62	
一〇八年 2019	150	478	628	45	220	282	11	3	—	67	
十一月 Nov.	8	49	57	4	18	29	1	—	—	5	
十二月 Dec.	21	37	58	4	22	26	2	1	—	3	
<b>一〇九年 2020</b>	<b>145</b>	<b>436</b>	<b>581</b>	<b>37</b>	<b>177</b>	<b>305</b>	<b>8</b>	<b>4</b>	<b>2</b>	<b>48</b>	
一月 Jan.	6	32	38	2	21	11	—	—	—	4	
二月 Feb.	17	45	62	8	18	29	3	2	1	—	
三月 Mar.	24	41	65	3	19	38	1	—	—	4	
四月 Apr.	16	89	105	1	13	84	—	—	1	6	
五月 May	15	33	48	7	11	27	—	1	—	2	
六月 June	13	28	41	5	13	9	—	—	—	14	
七月 July	7	45	52	1	16	33	1	—	—	1	
八月 Aug.	10	25	35	3	17	12	—	—	—	3	
九月 Sept.	15	27	42	2	18	20	—	1	—	1	
十月 Oct.	16	40	56	1	22	25	—	—	—	8	
十一月 Nov.	6	31	37	4	9	17	3	—	—	4	
較上月增減(%) VS. with Last Month	-62.50	-22.50	-33.93	300.00	-59.09	-32.00	--	--	--	-50.00	
較上年同月增減(%) VS. with Last Year	-25.00	-36.73	-35.09	—	-50.00	-41.38	200.00	--	--	-20.00	

被毀損 房屋數 (間) Burn-out & Damaged Houses	被毀損車輛數 (輛) Burn-out & Damaged Vehicles						財物損失估值(千元) Estimated Losses(\$1,000)		
	合計 Total	大型車 Heavy	小型車 Light	特種車 Special Con- structed	機車 Motor- cycle	其他 Others	合計 Total	房屋 Houses	其他財物 Others
1,029	567	21	234	6	271	35	553,335	120,943	432,392
907	614	26	227	7	342	12	694,409	136,069	558,340
1,204	627	30	262	9	295	31	533,121	160,190	372,931
1,263	658	16	252	13	289	88	436,135	111,388	324,747
1,477	802	65	372	9	279	77	530,563	199,497	331,066
1,568	836	27	310	10	456	33	458,513	128,529	329,984
5,614	2,060	138	1,170	37	516	199	691,284	203,251	488,033
5,302	1,920	150	1,002	46	629	93	595,925	186,965	408,960
4,339	1,796	168	936	43	578	71	1,442,205	757,767	684,438
320	174	16	75	6	67	10	31,123	9,026	22,097
304	162	21	74	—	60	7	73,177	27,829	45,348
<b>3,688</b>	<b>1,926</b>	<b>173</b>	<b>1,005</b>	<b>58</b>	<b>561</b>	<b>129</b>	<b>528,202</b>	<b>124,366</b>	<b>403,836</b>
358	155	16	95	3	38	3	35,175	13,403	21,772
308	141	19	85	2	28	7	38,948	7,314	31,634
318	148	13	84	5	42	4	28,551	11,892	16,659
409	157	10	74	3	62	8	29,616	7,366	22,250
441	165	16	92	8	43	6	38,368	8,267	30,101
367	184	22	108	8	41	5	86,366	8,118	78,248
306	221	17	101	4	88	11	71,397	2,949	68,448
269	231	18	90	5	53	65	58,313	21,875	36,438
319	146	9	85	3	47	2	25,316	8,282	17,034
295	243	15	129	6	84	9	40,052	9,994	30,058
298	135	18	62	11	35	9	76,100	24,906	51,194
1.02	-44.44	20.00	-51.94	83.33	-58.33	—	90.00	149.21	70.32
-6.88	-22.41	12.50	-17.33	83.33	-47.76	-10.00	144.51	175.94	131.68

資料來源：本部消防署。  
 說明：1. 自98年1月起，死亡定義由因火災當場死亡或受傷於24小時內死亡者，修正為因火災當場死亡或受傷於14日內死亡者。  
 2. 104年6月，新北市八仙樂園粉塵暴燃共造成499人傷亡。  
 3. 104年以前，「自殺」包含於「火焰灼燒」之中，係指以自殺為目的，縱火為手段，而引起火災之行為，自殺之死傷主要係自焚造成。  
 4. 106年起新增火災A3類，納入較輕微火災之統計。

Source : National Fire Agency, MOI.  
 Note : 1.The definition of Death has been modified as "died on the spot or died of injury within 14 days" from "died on the spot or died of injury within 24 hours" since January 2009.  
 2. 499 people were injured or dead in a dust explosion at Formosa Fun Coast in New Taipei City in June 2015.  
 3.Before 2015, the figures of "Burnt" included "Suicide by Self-Burning".  
 4.The figures include "A3" since 2017.

表59. 起火建築物

TABLE 59. NUMBER OF FIRES OF CAUGHT BUILDINGS

單位：次

Unit: Times

年(月)別 Year (Month)	建築物 起火 總次數 Caught Buildings	按建築物高度分 By Story				按建築物類別分			
		一層至 五層 1-5 Stories	六層至 十二層 6-12 Stories	十三層 至十九 層 13-19 Stories	二十層 以上 20 Stories & Over	獨立 住宅 Stand- alone Dwelling	集合 住宅 Group Dwelling	辦公 建築 Office Building	商業 建築 Business Building
一〇〇年 2011	1,249	1,103	123	16	7	518	230	26	79
一〇一年 2012	1,199	1,077	102	19	1	541	184	26	83
一〇二年 2013	1,109	997	83	21	8	476	193	19	63
一〇三年 2014	1,065	958	79	24	4	490	162	21	44
一〇四年 2015	1,242	1,104	108	26	4	530	228	24	83
一〇五年 2016	1,424	1,219	161	36	8	615	327	19	73
一〇六年 2017	9,094	7,166	1,342	475	111	3,365	3,651	122	336
一〇七年 2018	8,765	6,910	1,236	498	121	3,057	3,614	119	265
一〇八年 2019	8,003	6,233	1,179	482	109	2,900	3,266	120	250
十一月 Nov.	583	458	83	36	6	227	203	12	21
十二月 Dec.	577	450	79	37	11	201	234	8	17
<b>一〇九年 2020</b>	<b>6,484</b>	<b>5,164</b>	<b>938</b>	<b>307</b>	<b>75</b>	<b>2,391</b>	<b>2,421</b>	<b>108</b>	<b>225</b>
一月 Jan.	677	527	100	44	6	258	268	6	12
二月 Feb.	596	474	83	35	4	208	241	5	18
三月 Mar.	551	444	79	21	7	194	211	9	18
四月 Apr.	642	492	99	44	7	223	274	7	17
五月 May	707	546	114	37	10	252	283	19	24
六月 June	611	488	86	27	10	216	236	8	27
七月 July	612	479	92	30	11	234	220	20	22
八月 Aug.	531	437	74	15	5	201	162	8	29
九月 Sept.	570	458	82	24	6	218	190	8	27
十月 Oct.	543	449	72	20	2	219	176	6	14
十一月 Nov.	444	370	57	10	7	168	160	12	17
較上月增減(%) VS. with Last Month	-18.23	-17.59	-20.83	-50.00	250.00	-23.29	-9.09	100.00	21.43
較上年同月增減(%) VS. with Last Year	-23.84	-19.21	-31.33	-72.22	16.67	-25.99	-21.18	—	-19.05

By Classification			按建築物用途分 By Use						
複合 建築 Com- pound	工廠 及倉庫 Factory & Warehouse	其他 Others	住宅 Dwelling	營業 場所 Business Space	作業 場所 Operating Space	倉庫 Ware- house	空屋或 修建中 Vacancy or Repairing	公共 設施 Public Facilities	其他 Others
25	288	83	678	167	184	103	29	26	62
19	250	96	661	137	169	95	42	18	77
20	253	85	602	138	167	90	29	18	65
26	242	80	593	115	154	83	30	19	71
25	267	85	690	153	178	105	29	19	68
23	261	106	854	168	162	95	37	18	90
102	1,013	505	6,405	1,019	671	351	208	90	350
118	1,031	561	6,151	934	661	403	181	80	355
94	926	447	5,594	942	551	392	126	99	299
10	64	46	387	77	29	34	16	8	32
5	79	33	399	66	45	35	11	4	17
<b>63</b>	<b>838</b>	<b>438</b>	<b>4,292</b>	<b>820</b>	<b>485</b>	<b>354</b>	<b>164</b>	<b>82</b>	<b>287</b>
3	93	37	488	58	52	44	11	3	21
6	74	44	407	71	43	31	15	5	24
4	72	43	368	61	45	25	14	5	33
8	77	36	445	71	45	34	18	10	19
9	87	33	476	95	50	30	21	10	25
6	80	38	400	82	42	38	12	10	27
5	65	46	384	112	39	29	16	9	23
7	78	46	320	72	46	37	14	8	34
6	76	45	359	74	51	29	20	11	26
7	81	40	356	67	40	33	12	3	32
2	55	30	289	57	32	24	11	8	23
-71.43	-32.10	-25.00	-18.82	-14.93	-20.00	-27.27	-8.33	166.67	-28.13
-80.00	-14.06	-34.78	-25.32	-25.97	10.34	-29.41	-31.25	—	-28.13

資料來源：本部消防署。

說明：建築物起火總次數因106年起變更統計範圍，致數字較105年增加許多。

Source: National Fire Agency, MOI.

Note: The total number of the fire buildings fluctuated much more because statistical regions changed in 2017.



表60. 火災出動人員、車輛及其他裝備

年(月)別 Year (Month)	出動人次(人次) Person-Times of Attendance				救出人數 (人) No. of People Rescued (Persons)	消 雲梯 消防車 Ladder
	合計 Total	消防人員 Fire Fighters	義消人員 Volunteer Fire Fighters	其他 Others		
一〇〇年 2011	335,982	248,171	78,303	9,508	570	5,443
一〇一年 2012	397,510	318,175	72,507	6,828	471	7,015
一〇二年 2013	449,100	370,569	69,610	8,921	348	10,093
一〇三年 2014	511,977	426,634	64,082	21,261	533	12,478
一〇四年 2015	587,599	489,418	68,595	29,586	569	10,940
一〇五年 2016	476,666	420,703	43,756	12,207	494	10,255
一〇六年 2017	571,358	495,086	53,770	22,502	968	10,812
一〇七年 2018	563,457	501,080	47,700	14,677	1,390	10,815
一〇八年 2019	541,241	485,321	40,518	15,402	1,743	10,090
十一月 Nov.	53,290	47,815	4,575	900	153	845
十二月 Dec.	46,762	42,298	3,750	714	290	781
<b>一〇九年 2020</b>	<b>525,619</b>	<b>481,555</b>	<b>39,752</b>	<b>4,312</b>	<b>1,505</b>	<b>9,583</b>
一月 Jan.	52,429	47,526	4,262	641	167	971
二月 Feb.	50,602	45,970	3,957	675	313	858
三月 Mar.	49,110	44,021	4,360	729	396	762
四月 Apr.	45,951	41,567	3,962	422	204	820
五月 May	53,058	48,284	4,384	390	94	1,028
六月 June	45,724	41,730	3,656	338	46	923
七月 July	48,535	44,410	3,792	333	65	951
八月 Aug.	39,600	36,869	2,560	171	51	799
九月 Sept.	40,678	38,178	2,360	140	42	825
十月 Oct.	51,889	47,812	3,824	253	33	816
十一月 Nov.	48,043	45,188	2,635	220	94	830
較上月增減(%) VS. with Last Month	-7.41	-5.49	-31.09	-13.04	184.85	1.72
較上年同月增減(%) VS. with Last Year	-9.85	-5.49	-42.40	-75.56	-38.56	-1.78

資料來源：本部消防署。

TABLE 60. FIRE SERVICES AND CALL FREQUENCY

防車(車次) Fire Engines(Times)			救災車(車次) Rescue Cars(Times)				救護車 (車次) Ambulances (Times)	消防勤務 船、艇、及 直升機 其他裝備 (車次) Others (Times)
化學 消防車 Chemical	水箱、水 庫超高壓 消防車 Tanker, Heavy Tanker & Super -high Presser	其他(泡 沫、幫浦 )消防車 Others	救 助 器材車 Rescue Fire Engines	照明車 Lighting Vehicles	消防 警備車 Fire Guard Cars	其他 救災車 Other Rescue Cars		
6,067	74,763	497	4,007	194	669	3,359	18,891	423
5,462	81,324	1,047	4,392	305	632	3,948	21,571	682
5,541	105,086	1,135	5,808	197	799	5,841	34,615	744
4,855	126,000	1,132	5,527	252	984	5,723	30,380	670
4,384	133,836	1,218	5,092	190	1,215	5,915	31,341	1,172
4,415	110,370	768	4,248	120	1,322	4,928	27,765	2,620
5,564	135,153	1,128	4,727	202	1,684	5,198	28,720	4,623
5,458	136,495	1,949	4,691	94	1,808	4,866	28,309	6,196
4,865	133,512	1,229	4,678	166	1,893	4,756	25,738	6,693
472	14,017	163	397	12	198	435	2,252	653
427	11,634	137	403	38	160	423	2,157	596
<b>4,906</b>	<b>136,065</b>	<b>1,346</b>	<b>4,108</b>	<b>138</b>	<b>3,364</b>	<b>7,504</b>	<b>25,031</b>	<b>4,099</b>
429	12,550	119	429	21	154	754	2,364	680
417	12,702	196	375	22	251	675	2,218	757
461	12,686	167	329	2	515	689	2,195	767
457	11,525	97	350	7	389	594	2,127	670
430	13,373	121	442	16	415	778	2,542	193
358	11,749	78	369	12	290	731	2,272	142
428	12,736	144	352	15	310	715	2,438	115
434	10,085	92	364	15	232	617	2,210	179
469	10,780	81	331	11	246	634	2,107	194
563	14,258	133	379	8	306	663	2,350	215
460	13,621	118	388	9	256	654	2,208	187
-18.29	-4.47	-11.28	2.37	12.50	-16.34	-1.36	-6.04	-13.02
-2.54	-2.83	-27.61	-2.27	-25.00	29.29	50.34	-1.95	-71.36

Source : National Fire Agency, MOI.

表61. 消防緊急救護服務

年 (月) 別 Year (Month)	救護出勤次數 Times of Call Volume (Times)			急救送醫人次				
	合計 Total	送醫 次數 Send to Hospital	未送醫 次數 Without Sending to Hospital	合計 Total	非創傷類			
					小計 Subtotal	急病 Acute Disease	路倒 Falling on Road	孕婦 急產 In Urgent Labor
一〇〇年 2011	1,003,981	783,531	220,450	817,927	401,847	284,710	18,062	1,789
一〇一年 2012	1,014,909	791,853	223,056	826,076	408,588	289,864	16,302	2,153
一〇二年 2013	1,016,637	793,950	222,687	826,839	400,911	280,607	16,788	1,912
一〇三年 2014	1,078,727	840,433	238,294	878,849	429,019	304,200	15,743	2,359
一〇四年 2015	1,100,264	853,534	246,730	891,562	435,919	304,795	14,385	2,534
一〇五年 2016	1,117,523	871,148	246,375	906,603	454,029	324,442	13,708	2,506
一〇六年 2017	1,100,323	857,844	242,479	891,508	439,554	320,221	12,504	2,082
一〇七年 2018	1,101,350	860,612	240,738	897,081	439,707	323,111	11,146	1,832
一〇八年 2019	1,118,439	873,585	244,854	905,951	450,829	331,943	10,470	1,893
十一月 Nov.	94,825	73,582	21,243	76,461	36,440	26,663	884	154
十二月 Dec.	101,218	78,294	22,924	80,795	39,849	29,170	910	165
<b>一〇九年 2020</b>	<b>1,024,493</b>	<b>785,256</b>	<b>239,237</b>	<b>811,548</b>	<b>398,158</b>	<b>287,097</b>	<b>8,463</b>	<b>1,656</b>
一月 Jan.	101,778	77,919	23,859	80,149	40,374	29,691	915	139
二月 Feb.	88,458	67,109	21,349	68,893	35,373	25,703	708	157
三月 Mar.	89,014	67,163	21,851	69,054	34,380	24,350	733	136
四月 Apr.	83,945	63,595	20,350	65,567	32,400	22,812	642	148
五月 May	90,552	69,410	21,142	71,426	34,882	25,252	723	130
六月 June	93,356	72,493	20,863	74,908	36,074	26,343	746	159
七月 July	96,732	75,061	21,671	78,445	37,901	27,634	878	138
八月 Aug.	95,550	73,563	21,987	75,914	37,342	27,130	831	152
九月 Sept.	92,330	71,092	21,238	73,495	35,837	25,848	726	148
十月 Oct.	96,287	73,958	22,329	76,601	36,781	26,465	754	177
十一月 Nov.	96,491	73,893	22,598	77,096	36,814	25,869	807	172
較上月增減 (%) VS. with Last Month	0.21	-0.09	1.20	0.65	0.09	-2.25	7.03	-2.82
較上年同月增減 (%) VS. with Last Year	1.76	0.42	6.38	0.83	1.03	-2.98	-8.71	11.69

資料來源：本部消防署。

說明：1. 配合救護紀錄表修訂，109年起「溺水」由「非創傷類」調整至「創傷類」。  
2. 109年起急救救護服務新增實務常見之「摔跌傷」統計項目包含於「其他」。

TABLE 61. EMERGENCY MEDICAL SERVICES

Times of Person Rescued in Emergency (2)										
Non-Trauma		創傷類					Trauma			
疑似毒藥物與 一氧化碳中毒 Suspected Toxicant/ Drug/Carbon Monoxide Poisoning	其他 Others	小計 Subtotal	一般 外傷 General Trauma	溺水 Drowned	墜落 傷 Tumbling	穿刺 傷 Piercing	車禍 受傷 Injured in a Traffic Accident	電擊傷 Wounded by Electric Shock	其他 Others	
5,391	91,895	416,080	76,687	405	5,172	602	313,723	122	19,369	
6,055	94,214	417,488	70,268	463	6,363	600	315,359	124	24,311	
5,600	96,004	425,928	72,366	422	7,871	662	316,353	130	28,124	
5,581	101,136	449,830	75,075	469	10,063	886	335,440	146	27,751	
5,667	108,538	455,643	76,338	330	11,924	835	337,818	142	28,256	
6,036	107,337	452,574	79,311	310	13,413	741	331,082	140	27,577	
5,485	99,262	451,954	78,915	278	12,715	723	330,725	191	28,407	
5,696	97,922	457,374	83,997	226	12,676	666	331,341	131	28,337	
4,935	101,588	455,122	88,520	247	13,644	607	323,321	134	28,649	
318	8,421	40,021	7,133	13	1,190	60	28,668	7	2,950	
366	9,238	40,946	7,134	13	1,197	49	29,465	4	3,084	
<b>5,310</b>	<b>95,632</b>	<b>413,389</b>	<b>45,608</b>	<b>386</b>	<b>8,163</b>	<b>711</b>	<b>285,914</b>	<b>104</b>	<b>72,503</b>	
378	9,251	39,775	4,714	59	805	59	27,807	8	6,323	
378	8,427	33,520	3,918	6	715	44	23,191	7	5,639	
459	8,702	34,674	3,941	14	734	63	24,346	4	5,572	
396	8,402	33,167	3,639	10	680	57	23,301	5	5,475	
455	8,322	36,543	4,101	25	694	69	25,581	10	6,063	
397	8,429	38,834	4,138	40	781	74	27,293	8	6,500	
489	8,762	40,544	4,128	52	1,507	98	27,432	13	7,314	
462	8,767	38,572	4,376	77	589	69	26,247	21	7,193	
474	8,641	37,658	4,795	55	559	55	25,106	12	7,076	
493	8,892	39,820	4,070	21	554	62	27,357	9	7,747	
929	9,037	40,282	3,788	27	545	61	28,253	7	7,601	
88.44	1.63	1.16	-6.93	28.57	-1.62	-1.61	3.28	-22.22	-1.82	
192.14	7.32	0.65	-46.89	107.69	-54.20	1.67	-1.45	—	156.70	

Source: National Fire Agency, MOI.

Note: 1. The "Drowned" are classified to trauma treatments from January, 2020.  
2. The figures of "Others" includes "Tripped over" from January, 2020.

表62. 消防緊急救護急救處置

單位：次

年(月)別 Year (Month)	呼吸道處置 Respiratory Passages Treatments					創傷處置			
	抽吸 Aspirate	鼻管 Given Oxygen from Nose	面罩 Given Oxygen from Mask	哈姆 立克法 Heimlich	其他維 持呼吸 道暢通 Others	頸圈 Cervical Ring	清洗 傷口 Clear Wounds	包紮 止血 Bloodshed Swathed	骨折 固定 Fracture Fixed
一〇〇年 2011	2,662	59,626	110,013	308	76,195	56,809	302,203	281,182	35,173
一〇一年 2012	2,402	49,218	101,423	318	79,123	52,836	306,367	282,173	33,694
一〇二年 2013	1,913	43,541	95,322	266	78,250	51,017	318,972	290,371	34,007
一〇三年 2014	2,074	42,265	95,580	325	75,658	51,856	337,154	306,604	33,295
一〇四年 2015	1,886	40,267	87,637	281	75,266	51,003	343,652	312,931	31,351
一〇五年 2016	1,904	35,277	84,913	323	75,516	46,471	342,682	316,393	35,158
一〇六年 2017	1,670	31,101	78,556	714	76,922	45,572	344,716	318,096	33,167
一〇七年 2018	1,555	28,826	72,548	385	77,255	45,372	349,096	322,036	33,357
一〇八年 2019	1,601	28,397	69,897	505	79,695	44,298	352,335	325,815	32,380
十一月 Nov.	151	2,137	5,594	18	6,440	3,915	31,412	29,154	2,809
十二月 Dec.	163	2,273	5,890	26	7,366	3,918	30,458	28,279	2,713
<b>一〇九年 2020</b>	<b>1,252</b>	<b>21,276</b>	<b>55,545</b>	<b>204</b>	<b>70,421</b>	<b>39,483</b>	<b>333,540</b>	<b>309,415</b>	<b>26,786</b>
一月 Jan.	190	2,172	6,058	31	8,219	3,927	30,438	28,353	2,414
二月 Feb.	137	1,726	5,185	25	7,241	3,281	25,872	24,098	2,076
三月 Mar.	85	1,550	4,823	15	6,413	3,267	27,822	26,037	2,118
四月 Apr.	82	1,437	4,402	10	6,054	3,131	27,023	25,202	2,159
五月 May	112	1,810	4,967	19	5,905	3,506	30,031	27,958	2,288
六月 June	92	1,960	5,013	23	5,691	3,632	32,336	30,241	2,342
七月 July	100	2,228	5,331	17	6,179	3,797	33,124	30,991	2,318
八月 Aug.	114	2,087	5,180	22	5,994	3,687	31,565	28,917	2,627
九月 Sept.	114	2,291	4,596	12	5,880	3,643	30,865	28,368	2,575
十月 Oct.	113	2,074	5,070	13	6,436	3,728	32,266	29,647	2,903
十一月 Nov.	113	1,941	4,920	17	6,409	3,884	32,198	29,603	2,966
較上月增減(%) VS. with Last Month	—	-6.41	-2.96	30.77	-0.42	4.18	-0.21	-0.15	2.17
較上年同月增減(%) VS. with Last Year	-25.17	-9.17	-12.05	-5.56	-0.48	-0.79	2.50	1.54	5.59

資料來源：本部消防署。

說明：1. 配合救護紀錄表修訂，創傷處置項下之「其他」，104年以前僅指「鏟式擔架固定」，105年起包含「抽吸式護木」、「鏟式擔架固定」等其他創傷處置。  
2. 配合救護紀錄表修訂，其他處置下之「其他」，104年以前係指「生命徵象監測」與「ALS支援」，105年起包含「測量血糖」及其他處置，「生命徵象監測」與「ALS支援」不再列入統計。  
3. 配合救護紀錄表修訂，109年起「夾板固定」及「抽吸式護木」合併為「骨折固定」；心肺復甦術項下新增「自動心肺復甦機」。

TABLE 62. RESCUE TREATMENTS OF EMERGENCY MEDICAL SERVICES

Unit: Times

Trauma Treatments			心肺復甦術 CPR			藥物 處置 Medicine Treatments	其他處置 Other Treatments		
長背板 固定 Tergal Fixed	軀幹固 定器 KED	其他創 傷處置 Others	自動 心肺 復甦機 LUCAS	CPR	使用自 動體外 心臟去 顫器 AED		保暖 Keep Warm	心理 支持 Psycho- analyed	其他 Others
63,277	3,629	3,391	—	20,039	19,831	17,777	462,400	725,369	515,829
61,665	2,910	2,949	—	20,491	20,828	18,809	456,346	738,106	529,674
60,672	2,693	2,355	—	21,337	21,654	23,284	433,525	752,425	575,930
62,233	2,625	1,406	—	22,723	23,066	27,749	441,400	810,725	626,160
59,766	2,457	898	—	21,086	20,981	27,396	416,984	824,361	647,797
53,421	2,221	4,621	—	21,620	21,556	24,346	407,249	838,708	196,398
50,568	2,148	4,160	—	20,476	20,441	23,831	378,619	819,765	246,168
46,635	1,936	6,242	—	20,562	20,542	28,758	352,027	815,883	265,174
42,365	1,896	9,931	—	20,619	20,450	30,925	342,894	825,705	215,864
3,589	148	1,057	—	1,633	1,646	2,253	29,394	71,032	15,935
3,631	172	997	—	1,972	1,949	2,566	34,591	75,038	17,105
<b>36,279</b>	<b>1,707</b>	<b>29,482</b>	<b>11,585</b>	<b>18,507</b>	<b>18,433</b>	<b>30,755</b>	<b>291,723</b>	<b>759,618</b>	<b>158,500</b>
3,746	175	2,064	1,356	2,152	2,148	3,197	36,291	75,599	15,063
3,211	144	1,962	1,236	1,952	1,911	2,721	31,102	65,346	13,098
3,162	154	1,999	1,096	1,750	1,739	2,639	27,411	65,082	12,833
2,964	136	2,073	1,072	1,677	1,675	2,340	25,932	61,551	12,562
3,123	103	2,400	1,006	1,590	1,588	2,721	24,818	67,341	13,276
3,717	192	2,431	933	1,497	1,483	2,885	23,194	70,398	15,237
3,363	179	2,484	818	1,591	1,581	3,193	23,211	73,029	15,714
3,149	125	2,995	965	1,524	1,517	2,937	23,272	70,360	15,342
3,046	201	3,688	949	1,519	1,526	2,743	22,828	68,226	14,441
3,363	139	3,736	1,056	1,621	1,618	2,676	26,221	71,369	15,578
3,435	159	3,650	1,098	1,634	1,647	2,703	27,443	71,317	15,356
2.14	14.39	-2.30	3.98	0.80	1.79	1.01	4.66	-0.07	3.26
-4.29	7.43	245.32	--	0.06	0.06	19.97	-6.64	0.40	-6.04

Source: National Fire Agency, MOI.

Note: 1. The figures of "Others" of Trauma Treatments referred to "Shovel-type Stretcher Fixed" before 2015, but included "Vacuum Splint", "Shovel-type Stretcher Fixed" and other Trauma Treatments since 2016 due to the revised Patient Care Record.  
2. Since 2016, the figures of "Others" of Other Treatments excluded "Vital Sign Monitoring" and "Advanced Life Support" (which were included before 2015) due to the revised Patient Care Record.  
3. The figures of "Splint Fixed" and "Vacuum Splint" are classified to Fracture Fixed and the figures of "CPR" include "LUCAS" since 2020.

表63. 核發建築物建造執照—按月別及用途別分

TABLE 63. ISSUED BUILDING CONSTRUCTION LICENSE  
- BY MONTH AND USE

年 (月) 別 Year (Month)	總計 Grand Total		住宿類(H類) 住宅(H-2) Residential		
			件數 Cases	宅數 Houses	總樓地板面積 (平方公尺) Total Floor Area (m <sup>2</sup> )
	總件數 Total Cases	總樓地板面積 (平方公尺) Total Floor Area (m <sup>2</sup> )	件數 Cases	宅數 Houses	總樓地板面積 (平方公尺) Total Floor Area (m <sup>2</sup> )
一〇〇年 2011	33,161	34,148,423	26,538	97,755	19,786,931
一〇一年 2012	31,237	32,882,939	24,576	98,663	19,319,459
一〇二年 2013	33,531	39,760,495	27,234	133,072	25,416,782
一〇三年 2014	31,994	38,634,904	25,261	124,127	22,230,818
一〇四年 2015	27,643	32,595,657	21,440	106,752	18,232,801
一〇五年 2016	22,511	26,235,287	16,590	79,490	13,264,290
一〇六年 2017	25,035	29,883,925	18,908	91,981	15,251,789
一〇七年 2018	27,344	33,984,220	21,073	121,689	18,676,925
一〇八年 2019	27,143	36,927,792	21,388	148,566	21,950,228
十一月 Nov.	2,427	3,570,834	1,871	13,962	1,910,806
十二月 Dec.	2,457	3,438,572	1,969	14,442	2,113,166
<b>一〇九年 2020</b>	<b>23,390</b>	<b>37,583,030</b>	<b>17,948</b>	<b>143,086</b>	<b>20,860,598</b>
一月 Jan.	1,857	3,154,522	1,480	11,991	1,781,569
二月 Feb.	1,893	2,994,280	1,464	11,944	1,759,473
三月 Mar.	2,150	3,185,312	1,659	10,988	1,685,101
四月 Apr.	2,120	3,936,805	1,659	12,411	1,789,411
五月 May	2,182	2,860,682	1,650	11,353	1,681,008
六月 June	2,231	4,449,663	1,714	13,781	1,945,207
七月 July	2,606	3,661,166	2,056	16,446	2,331,944
八月 Aug.	2,224	3,018,397	1,722	14,030	1,951,079
九月 Sept.	2,097	3,992,007	1,523	15,653	2,360,723
十月 Oct.	1,805	3,196,110	1,334	10,768	1,560,107
十一月 Nov.	2,225	3,134,086	1,687	13,721	2,014,976
較上月增減(%) VS. with Last Month	23.27	-1.94	26.46	27.42	29.00
較上年同月增減(%) VS. with Last Year	-8.32	-12.23	-9.83	-1.73	5.17

Lodging 宿舍安養(H-1) Dormitory, Care		商業類(B類) Commerce		工業、倉儲類 (C類) Industry, Storage		辦公、服務類(G類) Business, Service	
件數 Cases	總樓地板面積 (平方公尺) Total Floor Area (m <sup>2</sup> )	件數 Cases	總樓地板面積 (平方公尺) Total Floor Area (m <sup>2</sup> )	件數 Cases	總樓地板面積 (平方公尺) Total Floor Area (m <sup>2</sup> )	件數 Cases	總樓地板面積 (平方公尺) Total Floor Area (m <sup>2</sup> )
72	209,123	170	757,476	2,257	6,132,760	1,441	2,076,179
76	178,938	185	1,064,986	2,150	5,616,946	1,408	1,973,615
68	206,875	204	1,639,817	1,964	5,839,337	1,166	1,982,717
67	289,146	193	1,961,250	2,139	6,298,000	1,188	2,528,920
52	280,280	185	869,853	1,890	6,595,431	1,120	1,717,122
59	173,536	164	1,053,834	1,747	5,593,609	1,111	1,460,476
72	237,991	169	1,453,034	2,151	6,235,115	1,008	1,364,458
70	219,737	157	828,769	2,416	7,751,460	1,072	2,029,185
65	157,486	140	811,827	2,150	7,979,121	1,130	1,919,903
6	4,975	9	23,021	224	1,059,761	111	232,232
7	26,730	21	114,901	172	559,077	88	234,800
<b>65</b>	<b>237,963</b>	<b>116</b>	<b>1,023,626</b>	<b>1,740</b>	<b>9,222,360</b>	<b>1,240</b>	<b>2,194,572</b>
11	12,084	12	166,343	139	925,084	87	55,792
3	19,960	12	101,488	131	653,204	99	251,233
6	41,342	14	60,053	150	755,061	124	279,034
3	16,315	7	62,732	167	1,598,260	88	161,140
10	32,026	7	76,519	165	634,638	127	97,997
8	53,510	14	256,138	156	1,231,553	116	512,869
4	30,712	10	16,453	188	739,610	104	124,902
8	6,297	12	40,042	154	436,704	104	244,882
5	13,963	10	140,458	180	954,917	122	110,941
4	8,262	7	8,543	146	770,263	122	238,108
3	3,492	11	94,857	164	523,066	147	117,674
-25.00	-57.73	57.14	1,010.35	12.33	-32.09	20.49	-50.58
-50.00	-29.81	22.22	312.05	-26.79	-50.64	32.43	-49.33

資料來源：本部營建署。

說明：1. 用途別依「建築物使用類組及變更使用辦法」分類。  
2. 表內數字包括內政部指定特設主管建築機關資料。

Source : Construction and Planning Agency, MOI.

Note : 1.The figures are classified according to Architecture Usage Classification and Change Usage regulation.  
2.The figures include the data of M.O.I. Const. Orgs..

表63. 核發建築物建造執照—按月別及用途別分(續)

TABLE 63. ISSUED BUILDING CONSTRUCTION LICENSE - BY MONTH AND USE(CONT.)

年 (月) 別 Year (Month)	休閒、文教類(D類) Leisure, Education		衛生、福利、更生類(F類) Health, Welfare, Regeneration		其 他 類 公共集會類(A類) Assembly	
	件數 Cases	總樓地板面積 (平方公尺) Total Floor Area (m <sup>2</sup> )	件數 Cases	總樓地板面積 (平方公尺) Total Floor Area (m <sup>2</sup> )	件數 Cases	總樓地板面積 (平方公尺) Total Floor Area (m <sup>2</sup> )
	一〇〇年 2011	546	1,287,603	134	271,198	44
一〇一年 2012	486	1,178,370	148	509,457	30	96,852
一〇二年 2013	417	1,094,334	155	555,239	48	55,508
一〇三年 2014	356	956,748	102	298,819	30	107,430
一〇四年 2015	331	842,645	103	439,766	23	126,806
一〇五年 2016	327	894,343	135	571,530	18	78,182
一〇六年 2017	370	1,203,320	136	427,533	18	114,961
一〇七年 2018	558	1,455,041	157	686,869	29	148,511
一〇八年 2019	506	939,721	162	798,110	30	93,435
十一月 Nov.	46	64,267	14	37,270	2	587
十二月 Dec.	46	105,498	11	71,853	5	8,201
<b>一〇九年 2020</b>	<b>613</b>	<b>1,120,976</b>	<b>128</b>	<b>494,035</b>	<b>20</b>	<b>107,878</b>
一月 Jan.	20	34,420	11	22,655	—	—
二月 Feb.	36	34,751	11	14,688	4	4,047
三月 Mar.	43	123,878	11	44,894	1	12,324
四月 Apr.	55	98,162	11	8,734	2	1,046
五月 May	68	71,788	18	60,711	1	29,559
六月 June	78	208,470	9	23,890	3	12,351
七月 July	74	122,078	12	23,026	1	2,533
八月 Aug.	74	117,874	5	7,484	1	4,596
九月 Sept.	59	92,365	16	21,784	3	37,196
十月 Oct.	54	151,699	14	231,581	—	—
十一月 Nov.	52	65,491	10	34,588	4	4,226
較上月增減(%) VS. with Last Month	-3.70	-56.83	-28.57	-85.06	--	--
較上年同月增減(%) VS. with Last Year	13.04	1.90	-28.57	-7.20	100.00	619.93

Others							
宗教、殯葬類(E類) Religion, Funeral		危險物品類(I類) Hazard Contents		其他類 Others			
件數 Cases	總樓地板面積 (平方公尺) Total Floor Area (m <sup>2</sup> )	件數 Cases	總樓地板面積 (平方公尺) Total Floor Area (m <sup>2</sup> )	件數 Cases	總樓地板面積 (平方公尺) Total Floor Area (m <sup>2</sup> )	農業設施 Agricultural facility	
						件數 Cases	總樓地板面積 (平方公尺) Total Floor Area (m <sup>2</sup> )
160	147,051	40	26,456	1,759	2,776,465	—	—
195	214,271	44	37,288	1,939	2,692,757	—	—
157	213,125	43	31,007	2,075	2,725,754	—	—
150	233,072	35	36,367	2,473	3,694,334	—	—
125	139,083	32	17,547	2,342	3,334,323	—	—
143	243,773	43	49,034	2,174	2,852,680	—	—
139	225,232	43	34,886	2,021	3,335,606	—	—
146	216,080	48	34,389	1,618	1,937,254	1,299	1,698,458
165	296,858	50	98,186	1,357	1,882,917	1,353	1,882,791
21	51,025	4	1,166	119	185,724	119	185,724
19	41,761	7	20,604	112	141,981	112	141,981
<b>151</b>	<b>300,914</b>	<b>41</b>	<b>59,519</b>	<b>1,328</b>	<b>1,960,589</b>	<b>1,328</b>	<b>1,960,589</b>
10	13,495	6	11,872	81	131,208	81	131,208
11	8,181	6	4,492	116	142,763	116	142,763
20	18,413	3	1,545	119	163,667	119	163,667
10	27,550	3	9,483	115	163,972	115	163,972
19	49,070	1	1,283	116	126,083	116	126,083
16	39,150	3	4,615	114	161,910	114	161,910
13	88,152	5	5,161	139	176,595	139	176,595
16	17,199	5	7,147	123	185,093	123	185,093
12	7,229	5	12,946	162	239,485	162	239,485
9	17,192	2	71	113	210,284	113	210,284
15	15,283	2	904	130	259,529	130	259,529
66.67	-11.10	—	1,173.24	15.04	23.42	15.04	23.42
-28.57	-70.05	-50.00	-22.47	9.24	39.74	9.24	39.74

說明：自107年2月其他類再細分「農業設施」，其107年累計資料係自2月起至統計期之值。

Note : The item of others is subdivided into "Agricultural facility" since February, 2018; accumulated value of "Agricultural facility" calculates from February to the statistical period.

表64. 核發建築物建造執照—按區域別及用途別分

TABLE 64. ISSUED BUILDING CONSTRUCTION LICENSE  
- BY LOCALITY AND USE

區域別 Locality	總計 Grand Total		住宿類(H類)		
			住宅(H-2) Residential		
	總件數 Total Cases	總樓地板面積 (平方公尺) Total Floor Area (m <sup>2</sup> )	件數 Cases	宅數 Houses	總樓地板面積 (平方公尺) Total Floor Area (m <sup>2</sup> )
一〇九年十一月 Nov., 2020	2,225	3,134,086	1,687	13,721	2,014,976
新北市 New Taipei City	70	507,279	48	3,283	389,453
臺北市 Taipei City	17	197,542	13	904	148,105
桃園市 Taoyuan City	160	368,326	114	1,475	252,053
臺中市 Taichung City	244	557,724	198	2,710	441,782
臺南市 Tainan City	330	274,088	262	750	115,450
高雄市 Kaohsiung City	140	212,288	93	1,214	151,190
臺灣省 Taiwan Prov.	1,235	940,766	940	3,327	510,920
宜蘭縣 Yilan C.	92	34,174	78	158	28,184
新竹縣 Hsinchu C.	55	175,113	42	899	132,929
苗栗縣 Miaoli C.	42	32,894	33	99	13,646
彰化縣 Changhua C.	208	112,953	163	310	53,285
南投縣 Nantou C.	74	70,504	54	182	27,976
雲林縣 Yunlin C.	190	106,344	150	341	54,871
嘉義縣 Chiayi C.	74	92,268	46	71	12,389
屏東縣 Pingtung C.	186	151,059	131	520	71,895
臺東縣 Taitung C.	54	21,532	45	133	19,686
花蓮縣 Hualien C.	55	41,014	48	130	15,417
澎湖縣 Penghu C.	52	16,293	46	59	12,363
基隆市 Keelung City	4	2,571	1	3	657
新竹市 Hsinchu City	30	46,975	27	267	42,055
嘉義市 Chiayi City	119	37,072	76	155	25,567
福建省 Fuchien Prov.	22	7,613	17	56	5,777
金門縣 Kinmen C.	22	7,613	17	56	5,777
連江縣 Lienchiang C.	—	—	—	—	—
國家公園管理處 N.P.Adm.	3	319	2	2	246
其他內政部 指定特設主 管建築機關 Other M.O.I. Const. Orgs.	4	68,141	—	—	—

Lodging		商業類(B類)		工業、倉儲類 (C類)		辦公、服務類(G類)	
宿舍安養(H-1) Dormitory, Care		Commerce		Industry, Storage		Business, Service	
件數 Cases	總樓地板面積 (平方公尺) Total Floor Area (m <sup>2</sup> )	件數 Cases	總樓地板面積 (平方公尺) Total Floor Area (m <sup>2</sup> )	件數 Cases	總樓地板面積 (平方公尺) Total Floor Area (m <sup>2</sup> )	件數 Cases	總樓地板面積 (平方公尺) Total Floor Area (m <sup>2</sup> )
3	3,492	11	94,857	164	523,066	147	117,674
—	—	1	5,231	12	98,617	5	8,394
—	—	—	—	—	—	1	44,737
—	—	—	—	25	78,967	5	7,442
—	—	2	13,863	16	71,278	14	4,772
—	—	2	29,526	13	42,929	17	6,730
—	—	—	—	11	29,663	26	17,457
3	3,492	6	46,237	84	133,492	75	27,235
—	—	—	—	4	2,272	2	196
—	—	—	—	8	33,275	2	577
—	—	—	—	2	7,097	—	—
1	1,711	1	1,772	15	11,974	8	2,988
—	—	—	—	4	5,933	—	—
—	—	2	4,880	9	8,106	9	3,575
—	—	1	11,169	4	33,675	3	877
—	—	—	—	33	29,955	7	11,446
—	—	—	—	2	192	3	397
—	—	1	24,053	—	—	—	—
1	887	—	—	2	717	1	587
1	894	—	—	—	—	—	—
—	—	—	—	—	—	—	—
—	—	1	4,363	1	296	40	6,592
—	—	—	—	—	—	3	886
—	—	—	—	—	—	—	—
—	—	—	—	—	—	3	886
—	—	—	—	—	—	—	—
—	—	—	—	—	—	—	—
—	—	—	—	—	—	—	—
—	—	—	—	3	68,120	1	21

資料來源：本部營建署。

Source : Construction and Planning Agency, MOI.

表64. 核發建築物建造執照—按區域別及用途別分(續)

TABLE 64. ISSUED BUILDING CONSTRUCTION LICENSE - BY LOCALITY AND USE (CONT.)

區域別 Locality	休閒、文教類(D類) Leisure, Education		衛生、福利、 更生類(F類) Health, Welfare, Regeneration		公共集會類(A類) Assembly	
	件數 Cases	總樓地板 面積 (平方公尺) Total Floor Area (m <sup>2</sup> )	件數 Cases	總樓地板 面積 (平方公尺) Total Floor Area (m <sup>2</sup> )	件數 Cases	總樓地板 面積 (平方公尺) Total Floor Area (m <sup>2</sup> )
	一〇九年十一月 Nov., 2020	52	65,491	10	34,588	4
新北市 New Taipei City	2	4,659	—	—	1	97
臺北市 Taipei City	2	3,460	—	—	—	—
桃園市 Taoyuan City	6	19,261	2	5,271	—	—
臺中市 Taichung City	7	6,158	2	1,094	—	—
臺南市 Tainan City	4	5,168	1	227	—	—
高雄市 Kaohsiung City	2	121	1	900	—	—
臺灣省 Taiwan Prov.	27	25,714	4	27,096	2	4,056
宜蘭縣 Yilan C.	2	301	—	—	—	—
新竹縣 Hsinchu C.	3	8,332	—	—	—	—
苗栗縣 Miaoli C.	3	2,132	—	—	—	—
彰化縣 Changhua C.	1	1,730	—	—	—	—
南投縣 Nantou C.	1	1,309	2	24,484	—	—
雲林縣 Yunlin C.	3	1,233	—	—	—	—
嘉義縣 Chiayi C.	2	2,115	1	2,358	—	—
屏東縣 Pingtung C.	2	845	—	—	1	2,629
臺東縣 Taitung C.	1	402	—	—	—	—
花蓮縣 Hualien C.	3	1,063	—	—	—	—
澎湖縣 Penghu C.	1	312	—	—	1	1,427
基隆市 Keelung City	2	1,020	—	—	—	—
新竹市 Hsinchu City	3	4,920	—	—	—	—
嘉義市 Chiayi City	—	—	1	254	—	—
福建省 Fuchien Prov.	2	950	—	—	—	—
金門縣 Kinmen C.	2	950	—	—	—	—
連江縣 Lienchiang C.	—	—	—	—	—	—
國家公園管理處 N.P.Adm.	—	—	—	—	1	73
其他內政部 指定特設主 管建築機關 Other M.O.I. Const. Orgs.	—	—	—	—	—	—

宗教、殯葬類(E類) Religion, Funeral		危險物品類(I類) Hazard Contents		其他類 Others		農業設施 Agricultural facility	
件數 Cases	總樓地板面積 (平方公尺) Total Floor Area (m <sup>2</sup> )	件數 Cases	總樓地板面積 (平方公尺) Total Floor Area (m <sup>2</sup> )	件數 Cases	總樓地板面積 (平方公尺) Total Floor Area (m <sup>2</sup> )	件數 Cases	總樓地板面積 (平方公尺) Total Floor Area (m <sup>2</sup> )
15	15,283	2	904	130	259,529	130	259,529
—	—	1	828	—	—	—	—
—	—	—	—	1	1,240	1	1,240
6	4,382	—	—	2	950	2	950
1	7,577	—	—	4	11,200	4	11,200
2	716	—	—	29	73,342	29	73,342
2	463	—	—	5	12,494	5	12,494
4	2,145	1	76	89	160,303	89	160,303
1	1,001	—	—	5	2,220	5	2,220
—	—	—	—	—	—	—	—
—	—	—	—	4	10,019	4	10,019
1	650	—	—	18	38,843	18	38,843
1	28	—	—	12	10,774	12	10,774
—	—	—	—	17	33,679	17	33,679
—	—	—	—	17	29,685	17	29,685
—	—	1	76	11	34,213	11	34,213
1	466	—	—	2	389	2	389
—	—	—	—	3	481	3	481
—	—	—	—	—	—	—	—
—	—	—	—	—	—	—	—
—	—	—	—	—	—	—	—
—	—	—	—	—	—	—	—
—	—	—	—	—	—	—	—
—	—	—	—	—	—	—	—
—	—	—	—	—	—	—	—
—	—	—	—	—	—	—	—
—	—	—	—	—	—	—	—

表65. 核發建築物建造執照年累計—按區域別及用途別分

區域別 Locality	總計 Grand Total		住宿類(H類)		
			住宅(H-2類) Residential		
	總件數 Total Cases	總樓地板面積 (平方公尺) Total Floor Area (m <sup>2</sup> )	件數 Cases	宅數 Houses	總樓地板面積 (平方公尺) Total Floor Area (m <sup>2</sup> )
一〇九年至十一月 Jan. - Nov., 2020	23,390	37,583,030	17,948	143,086	20,860,598
新北市 New Taipei City	525	4,749,973	320	24,577	3,104,505
臺北市 Taipei City	230	2,193,889	144	8,040	1,106,539
桃園市 Taoyuan City	1,525	5,533,009	897	20,394	3,083,002
臺中市 Taichung City	2,616	5,952,962	2,054	30,206	4,543,733
臺南市 Tainan City	4,182	3,490,496	3,499	12,292	1,862,606
高雄市 Kaohsiung City	1,920	2,501,289	1,520	12,183	1,715,944
臺灣省 Taiwan Prov.	12,082	10,655,260	8,732	34,161	5,363,827
宜蘭縣 Yilan C.	969	590,338	572	2,062	321,219
新竹縣 Hsinchu C.	631	1,895,029	447	7,263	1,120,390
苗栗縣 Miaoli C.	743	915,225	534	2,444	384,443
彰化縣 Changhua C.	2,029	1,877,184	1,490	4,711	793,147
南投縣 Nantou C.	1,023	721,283	729	2,391	373,842
雲林縣 Yunlin C.	1,798	1,136,628	1,328	3,509	574,243
嘉義縣 Chiayi C.	1,140	818,970	853	1,257	217,843
屏東縣 Pingtung C.	1,535	1,054,645	1,149	3,004	461,372
臺東縣 Taitung C.	353	133,562	253	562	90,130
花蓮縣 Hualien C.	403	328,724	300	1,391	181,662
澎湖縣 Penghu C.	530	147,778	474	671	126,365
基隆市 Keelung City	45	97,687	18	435	64,049
新竹市 Hsinchu City	270	561,536	212	2,832	422,032
嘉義市 Chiayi City	613	376,671	373	1,629	233,090
福建省 Fuchien Prov.	179	108,259	100	531	72,690
金門縣 Kinmen C.	162	84,426	90	467	63,548
連江縣 Lienchiang C.	17	23,833	10	64	9,142
國家公園管理處 N.P.Adm.	23	6,112	11	11	2,935
其他內政部 指定特設主 管建築機關 Other M.O.I. Const. Orgs.	108	2,391,781	7	27	4,817

資料來源：本部營建署。

TABLE 65. ISSUED BUILDING CONSTRUCTION LICENSE OF THE YEAR  
- BY LOCALITY AND USE

Lodging		商業類(B類)		工業、倉儲類 (C類)		辦公、服務類(G類)	
宿舍安養(H-1) Dormitory, Care		Commerce		Industry, Storage		Business, Service	
件數 Cases	總樓地板面積 (平方公尺) Total Floor Area (m <sup>2</sup> )	件數 Cases	總樓地板面積 (平方公尺) Total Floor Area (m <sup>2</sup> )	件數 Cases	總樓地板面積 (平方公尺) Total Floor Area (m <sup>2</sup> )	件數 Cases	總樓地板面積 (平方公尺) Total Floor Area (m <sup>2</sup> )
65	237,963	116	1,023,626	1,740	9,222,360	1,240	2,194,572
5	12,687	8	44,168	84	1,208,051	33	239,797
2	18,878	12	241,318	7	63,095	24	549,836
2	2,015	10	115,736	340	1,607,788	101	194,279
5	26,679	16	256,780	190	723,803	167	140,857
9	56,695	9	131,557	177	727,908	138	59,807
4	34,877	6	87,270	151	357,590	134	134,192
36	84,268	50	142,914	699	2,591,245	617	483,987
1	1,683	6	8,463	67	116,689	12	39,522
—	—	2	5,354	78	600,227	38	80,891
3	18,839	3	1,384	58	400,655	36	37,087
5	7,875	6	4,161	166	596,880	61	68,062
1	465	3	11,525	46	125,748	28	14,809
3	2,813	4	7,040	83	184,249	80	17,978
1	689	4	14,308	52	301,002	27	26,734
4	28,915	5	8,075	90	163,292	60	105,050
4	2,414	3	3,488	6	2,475	19	13,406
5	4,450	4	56,384	10	23,774	18	18,555
6	3,702	4	1,778	14	3,046	10	3,451
1	894	—	—	5	18,028	6	3,412
—	—	3	864	9	26,427	20	15,152
2	11,529	3	20,090	15	28,753	202	39,878
1	1,166	2	1,301	11	10,248	14	10,356
1	1,166	1	1,026	10	10,134	11	3,686
—	—	1	275	1	114	3	6,670
—	—	1	1,728	1	568	2	182
1	698	2	854	80	1,932,064	10	381,279

Source : Construction and Planning Agency, MOI.



表65. 核發建築物建造執照年累計—按區域別及用途別分(續)

區域別 Locality		休閒、文教類(D類) Leisure, Education		衛生、福利、 更生類(F類) Health, Welfare, Regeneration		公共集會類(A類) Assembly	
		件數 Cases	總樓地板 面積 (平方公尺) Total Floor Area (m <sup>2</sup> )	件數 Cases	總樓地板 面積 (平方公尺) Total Floor Area (m <sup>2</sup> )	件數 Cases	總樓地板 面積 (平方公尺) Total Floor Area (m <sup>2</sup> )
一〇九一年一至十一月 Jan. - Nov., 2020		613	1,120,976	128	494,035	20	107,878
新北市	New Taipei City	30	43,335	11	29,877	2	273
臺北市	Taipei City	32	173,976	3	32,252	—	—
桃園市	Taoyuan City	75	271,368	19	171,744	1	9,090
臺中市	Taichung City	59	114,580	23	52,322	—	—
臺南市	Tainan City	47	97,943	9	9,151	1	743
高雄市	Kaohsiung City	36	69,858	9	14,171	—	—
臺灣省	Taiwan Prov.	324	346,533	51	114,342	12	88,927
宜蘭縣	Yilan C.	30	35,234	5	4,853	3	42,397
新竹縣	Hsinchu C.	32	32,854	7	19,640	1	12,324
苗栗縣	Miaoli C.	25	17,942	—	—	—	—
彰化縣	Changhua C.	31	27,513	6	9,051	—	—
南投縣	Nantou C.	26	19,533	8	28,730	1	21
雲林縣	Yunlin C.	19	16,265	1	1,073	—	—
嘉義縣	Chiayi C.	27	20,174	3	3,369	2	2,223
屏東縣	Pingtung C.	38	51,098	6	20,107	3	9,758
臺東縣	Taitung C.	16	7,511	—	—	—	—
花蓮縣	Hualien C.	25	19,392	6	2,388	—	—
澎湖縣	Penghu C.	15	3,989	—	—	1	1,427
基隆市	Keelung City	13	10,551	—	—	—	—
新竹市	Hsinchu City	17	68,689	5	5,413	1	20,777
嘉義市	Chiayi City	10	15,788	4	19,718	—	—
福建省	Fuchien Prov.	8	2,722	—	—	2	7,632
金門縣	Kinmen C.	8	2,722	—	—	—	—
連江縣	Lienchiang C.	—	—	—	—	2	7,632
國家公園管理處	N.P.Adm.	1	468	1	33	1	73
其他內政部 指定特設主 管建築機關	Other M.O.I. Const. Orgs.	1	193	2	70,143	1	1,140

TABLE 65. ISSUED BUILDING CONSTRUCTION LICENSE OF THE YEAR  
- BY LOCALITY AND USE (CONT.)

宗教、殯葬類(E類) Religion, Funeral		危險物品類(I類) Hazard Contents		其他類 Others		農業設施 Agricultural facility	
		件數 Cases	總樓地板面積 (平方公尺) Total Floor Area (m <sup>2</sup> )	件數 Cases	總樓地板面積 (平方公尺) Total Floor Area (m <sup>2</sup> )	件數 Cases	總樓地板面積 (平方公尺) Total Floor Area (m <sup>2</sup> )
151	300,914	41	59,519	1,328	1,960,589	1,328	1,960,589
7	59,770	3	1,384	8	6,126	8	6,126
2	6,357	—	—	2	1,638	2	1,638
19	50,049	10	10,629	17	17,309	17	17,309
8	15,763	3	3,910	70	74,535	70	74,535
20	18,399	3	3,199	256	522,488	256	522,488
16	34,134	4	6,403	29	46,850	29	46,850
77	115,439	16	33,590	942	1,290,188	942	1,290,188
6	8,822	—	—	34	11,456	34	11,456
1	12,455	1	357	17	10,537	17	10,537
7	27,880	1	7,203	41	19,792	41	19,792
12	17,415	3	13,632	198	339,448	198	339,448
8	17,250	—	—	135	129,360	135	129,360
13	2,738	5	3,095	212	327,134	212	327,134
3	4,747	3	498	133	227,383	133	227,383
13	8,493	2	8,544	119	189,941	119	189,941
3	2,180	—	—	23	11,958	23	11,958
3	2,297	—	—	24	19,822	24	19,822
5	3,923	—	—	1	97	1	97
—	—	1	261	1	492	1	492
1	560	—	—	2	1,622	2	1,622
2	6,679	—	—	2	1,146	2	1,146
1	883	—	—	2	1,261	2	1,261
1	883	—	—	2	1,261	2	1,261
—	—	—	—	—	—	—	—
—	—	—	—	1	125	1	125
1	120	2	404	1	69	1	69

表66. 核發建築物建造執照—按月別及構造別分

TABLE 66. ISSUED BUILDING CONSTRUCTION LICENSE  
- BY MONTH AND MATERIAL

年 (月) 別 Year (Month)	總 計 Grand Total		鋼骨鋼筋混凝土構造 Steel Frame & Reinforced Concrete		混凝土構造 (含鋼筋混凝土構造) Reinforced Concrete	
	總樓地板面積 (平方公尺) Total Floor Area (m <sup>2</sup> )	工程造價 (千元) Construction Cost (NT\$1,000)	總樓地板面積 (平方公尺) Total Floor Area (m <sup>2</sup> )	工程造價 (千元) Construction Cost (NT\$1,000)	總樓地板面積 (平方公尺) Total Floor Area (m <sup>2</sup> )	工程造價 (千元) Construction Cost (NT\$1,000)
一〇〇年 2011	34,148,423	278,145,137	2,842,385	24,699,083	26,333,369	214,634,370
一〇一年 2012	32,882,939	274,087,239	3,320,043	31,561,045	24,673,817	209,142,311
一〇二年 2013	39,760,495	350,522,002	2,775,489	26,812,948	30,966,264	277,361,909
一〇三年 2014	38,634,904	325,742,689	2,550,741	23,307,215	29,634,569	255,263,612
一〇四年 2015	32,595,657	275,098,031	2,895,768	25,939,291	24,028,319	212,045,602
一〇五年 2016	26,235,287	222,232,641	1,924,366	16,020,479	18,343,225	158,519,094
一〇六年 2017	29,883,925	261,866,232	2,059,433	17,907,245	20,844,685	183,410,904
一〇七年 2018	33,984,220	295,232,791	2,752,180	28,791,295	23,603,523	205,209,949
一〇八年 2019	36,927,792	335,555,121	3,155,462	29,673,596	26,927,425	245,453,312
十一月 Nov.	3,570,834	32,785,373	656,097	6,790,147	2,208,502	18,853,652
十二月 Dec.	3,438,572	31,213,512	211,979	2,078,490	2,637,309	23,743,676
<b>一〇九年 2020</b>	<b>37,583,030</b>	<b>338,303,408</b>	<b>2,403,854</b>	<b>22,326,816</b>	<b>27,603,077</b>	<b>254,357,624</b>
一月 Jan.	3,154,522	30,158,699	50,406	505,708	2,367,400	23,069,985
二月 Feb.	2,994,280	28,754,594	273,144	2,731,147	2,105,438	20,099,674
三月 Mar.	3,185,312	26,723,499	505,584	3,699,477	2,126,280	18,983,804
四月 Apr.	3,936,805	37,488,103	122,607	1,155,519	3,001,595	28,262,137
五月 May	2,860,682	25,098,055	261,798	3,171,860	2,187,575	19,393,909
六月 June	4,449,663	39,529,973	203,553	2,062,392	2,784,821	24,707,678
七月 July	3,661,166	31,665,858	161,041	1,196,750	3,040,357	27,432,213
八月 Aug.	3,018,397	26,758,437	146,363	926,924	2,443,383	22,764,385
九月 Sept.	3,992,007	36,237,939	237,987	1,986,775	3,004,764	28,550,426
十月 Oct.	3,196,110	27,224,963	284,249	2,788,177	2,148,139	18,776,400
十一月 Nov.	3,134,086	28,663,288	157,122	2,102,087	2,393,325	22,317,013
較上月增減(%) VS. with Last Month	-1.94	5.28	-44.72	-24.61	11.41	18.86
較上年同月增減(%) VS. with Last Year	-12.23	-12.57	-76.05	-69.04	8.37	18.37

資料來源：本部營建署。

鋼構造(94年以前為 鋼架構造) Steel		磚構造 Brick		木構造 Wooden		其 他 Others	
總樓地板面積 (平方公尺) Total Floor Area (m <sup>2</sup> )	工程造價 (千元) Construction Cost (NT\$1,000)	總樓地板面積 (平方公尺) Total Floor Area (m <sup>2</sup> )	工程造價 (千元) Construction Cost (NT\$1,000)	總樓地板面積 (平方公尺) Total Floor Area (m <sup>2</sup> )	工程造價 (千元) Construction Cost (NT\$1,000)	總樓地板面積 (平方公尺) Total Floor Area (m <sup>2</sup> )	工程造價 (千元) Construction Cost (NT\$1,000)
4,642,872	37,326,627	140,802	473,611	52,482	143,218	136,513	868,228
4,659,354	32,559,418	149,348	498,522	37,093	107,394	43,284	218,549
5,762,295	45,447,467	148,474	493,347	51,226	169,741	56,747	236,590
6,185,070	46,177,860	105,705	361,903	39,184	119,729	119,635	512,370
5,400,453	36,060,246	93,118	307,682	35,364	107,706	142,635	637,504
5,641,798	46,458,698	98,813	298,336	52,648	165,459	174,437	770,575
6,432,371	58,362,476	112,061	364,452	70,506	222,572	364,869	1,598,583
7,271,089	59,977,108	241,789	890,427	56,669	175,160	58,970	188,852
6,628,657	59,670,915	160,719	532,985	26,529	90,476	29,000	133,837
690,192	7,091,589	13,943	41,813	2,100	8,172	-	-
575,301	5,348,577	12,841	37,436	514	1,781	628	3,552
<b>7,327,900</b>	<b>60,825,642</b>	<b>221,059</b>	<b>709,910</b>	<b>26,142</b>	<b>79,187</b>	<b>998</b>	<b>4,229</b>
731,501	6,563,072	4,686	18,250	529	1,684	-	-
602,213	5,880,075	10,768	35,235	2,717	8,463	-	-
537,840	3,987,927	15,603	52,257	-	-	5	34
791,930	7,992,812	18,955	71,467	1,718	6,168	-	-
392,722	2,476,716	18,587	55,570	-	-	-	-
1,449,947	12,725,054	11,342	34,849	-	-	-	-
418,753	2,905,260	40,463	130,957	102	327	450	351
415,746	3,027,587	7,256	24,693	5,649	14,848	-	-
699,723	5,546,929	48,685	148,997	305	968	543	3,844
755,018	5,638,190	8,704	22,196	-	-	-	-
532,507	4,082,020	36,010	115,439	15,122	46,729	-	-
-29.47	-27.60	313.72	420.09	--	--	--	--
-22.85	-42.44	158.27	176.08	620.10	471.82	--	--

Source : Construction and Planning Agency, MOI.

表67. 核發建築物建造執照—按區域別及構造別分

TABLE 67. ISSUED BUILDING CONSTRUCTION LICENSE - BY LOCALITY AND MATERIAL

區域別 Locality	總計 Grand Total		鋼骨鋼筋混凝土構造 Steel Frame & Reinforced Concrete		混凝土構造 (含鋼筋混凝土構造) Reinforced Concrete	
	總樓地板面積 (平方公尺) Total Floor Area (m <sup>2</sup> )	工程造價 (千元) Construction Cost (NT\$1,000)	總樓地板面積 (平方公尺) Total Floor Area (m <sup>2</sup> )	工程造價 (千元) Construction Cost (NT\$1,000)	總樓地板面積 (平方公尺) Total Floor Area (m <sup>2</sup> )	工程造價 (千元) Construction Cost (NT\$1,000)
一〇九年十一月 Nov., 2020	3,134,086	28,663,288	157,122	2,102,087	2,393,325	22,317,013
新北市 New Taipei City	507,279	6,707,438	39,988	678,354	448,603	5,739,354
臺北市 Taipei City	197,542	3,210,152	73,946	1,169,457	84,579	1,221,636
桃園市 Taoyuan City	368,326	3,708,469	954	9,631	289,527	2,961,347
臺中市 Taichung City	557,724	5,581,451	1,374	9,643	471,012	5,007,674
臺南市 Tainan City	274,088	1,545,771	2,760	15,457	174,388	998,413
高雄市 Kaohsiung City	212,288	1,657,082	4,760	42,304	158,390	1,313,269
臺灣省 Taiwan Prov.	940,766	5,633,352	33,131	176,213	698,429	4,498,354
宜蘭縣 Yilan C.	34,174	206,476	39	227	30,891	188,033
新竹縣 Hsinchu C.	175,113	1,274,426	2,689	13,447	161,530	1,206,506
苗栗縣 Miaoli C.	32,894	156,584	—	—	13,587	74,437
彰化縣 Changhua C.	112,953	606,124	27,501	147,171	69,670	401,896
南投縣 Nantou C.	70,504	447,057	—	—	51,975	345,791
雲林縣 Yunlin C.	106,344	590,782	1,151	6,337	59,845	385,427
嘉義縣 Chiayi C.	92,268	452,471	1,381	7,181	55,272	294,542
屏東縣 Pingtung C.	151,059	843,296	370	1,850	97,348	583,333
臺東縣 Taitung C.	21,532	124,044	—	—	19,303	113,301
花蓮縣 Hualien C.	41,014	295,136	—	—	40,002	290,078
澎湖縣 Penghu C.	16,293	77,551	—	—	15,820	76,145
基隆市 Keelung City	2,571	17,688	—	—	657	5,314
新竹市 Hsinchu City	46,975	314,860	—	—	46,142	310,526
嘉義市 Chiayi City	37,072	226,857	—	—	36,387	223,025
福建省 Fuchien Prov.	7,613	29,556	—	—	7,160	27,832
金門縣 Kinmen C.	7,613	29,556	—	—	7,160	27,832
連江縣 Lienchiang C.	—	—	—	—	—	—
國家公園管理處 N.P.Adm.	319	1,065	—	—	246	934
其他內政部 指定特設主 管建築機關 Other M.O.I. Const. Orgs.	68,141	588,952	209	1,028	60,991	548,200

鋼構造 Steel		磚構造 Brick		木構造 Wooden		其他 Others	
總樓地板面積 (平方公尺) Total Floor Area (m <sup>2</sup> )	工程造價 (千元) Construction Cost (NT\$1,000)	總樓地板面積 (平方公尺) Total Floor Area (m <sup>2</sup> )	工程造價 (千元) Construction Cost (NT\$1,000)	總樓地板面積 (平方公尺) Total Floor Area (m <sup>2</sup> )	工程造價 (千元) Construction Cost (NT\$1,000)	總樓地板面積 (平方公尺) Total Floor Area (m <sup>2</sup> )	工程造價 (千元) Construction Cost (NT\$1,000)
532,507	4,082,020	36,010	115,439	15,122	46,729	—	—
18,688	289,730	—	—	—	—	—	—
39,017	819,059	—	—	—	—	—	—
77,845	737,491	—	—	—	—	—	—
76,366	532,616	7,941	28,447	1,031	3,071	—	—
94,916	525,628	—	—	2,024	6,273	—	—
49,032	300,904	106	605	—	—	—	—
169,197	835,154	27,942	86,246	12,067	37,385	—	—
3,244	18,216	—	—	—	—	—	—
10,894	54,473	—	—	—	—	—	—
19,287	82,069	20	78	—	—	—	—
4,956	27,066	8,515	23,520	2,311	6,471	—	—
18,529	101,266	—	—	—	—	—	—
26,374	139,371	15,635	49,141	3,339	10,506	—	—
30,907	136,073	1,926	6,178	2,782	8,497	—	—
49,417	246,086	791	2,234	3,133	9,793	—	—
2,019	10,144	—	—	210	599	—	—
1,012	5,058	—	—	—	—	—	—
312	780	161	626	—	—	—	—
1,020	7,905	894	4,469	—	—	—	—
541	2,815	—	—	292	1,519	—	—
685	3,832	—	—	—	—	—	—
453	1,724	—	—	—	—	—	—
453	1,724	—	—	—	—	—	—
—	—	—	—	—	—	—	—
73	131	—	—	—	—	—	—
6,920	39,583	21	141	—	—	—	—

資料來源：本部營建署。

Source : Construction and Planning Agency, MOI.

表68. 核發建築物拆除執照—按月別及用途別分

年 (月) 別 Year (Month)	總計 Grand Total			件數 Cases
	件數 Cases	宅數 Houses	總樓地板面積 (平方公尺) Total Floor Area (m <sup>2</sup> )	
一〇〇年 2011	2,376	5,563	2,379,930	1,138
一〇一年 2012	2,529	4,679	2,208,117	1,199
一〇二年 2013	2,882	5,669	2,424,531	1,448
一〇三年 2014	2,668	5,436	2,071,815	1,401
一〇四年 2015	2,392	4,936	1,770,692	1,193
一〇五年 2016	2,379	4,380	1,843,675	1,137
一〇六年 2017	2,403	4,333	2,035,457	1,161
一〇七年 2018	2,496	5,574	2,157,915	1,271
一〇八年 2019	2,550	5,630	2,227,726	1,263
十一月 Nov.	243	670	234,864	132
十二月 Dec.	254	603	261,368	120
<b>一〇九年 2020</b>	<b>2,501</b>	<b>5,622</b>	<b>2,329,066</b>	<b>1,273</b>
一月 Jan.	167	413	316,041	78
二月 Feb.	197	543	208,571	94
三月 Mar.	209	406	145,092	112
四月 Apr.	199	361	166,301	96
五月 May	218	318	117,370	109
六月 June	263	555	209,744	149
七月 July	277	1,013	333,702	135
八月 Aug.	240	466	218,844	134
九月 Sept.	261	516	191,415	124
十月 Oct.	213	495	250,845	112
十一月 Nov.	257	536	171,141	130
較上月增減(%) VS. with Last Month	20.66	8.28	-31.77	16.07
較上年同月增減(%) VS. with Last Year	5.76	-20.00	-27.13	-1.52

資料來源：本部營建署。

TABLE 68. ISSUED BUILDING DEMOLITION LICENSE  
- BY MONTH AND USE

住宅 Housing		其他 Others		
宅數 Houses	總樓地板面積 (平方公尺) Total Floor Area (m <sup>2</sup> )	件數 Cases	宅數 Houses	總樓地板面積 (平方公尺) Total Floor Area (m <sup>2</sup> )
3,034	428,627	1,238	2,529	1,951,303
3,002	461,780	1,330	1,677	1,746,337
3,731	565,135	1,434	1,938	1,859,396
3,792	553,996	1,267	1,644	1,517,819
3,402	434,273	1,199	1,534	1,336,419
2,232	337,735	1,242	2,148	1,505,940
2,821	400,317	1,242	1,512	1,635,140
3,961	461,921	1,225	1,613	1,695,994
3,765	536,108	1,287	1,865	1,691,618
485	54,689	111	185	180,175
408	71,605	134	195	189,763
<b>3,779</b>	<b>577,078</b>	<b>1,228</b>	<b>1,843</b>	<b>1,751,988</b>
297	37,571	89	116	278,470
383	49,694	103	160	158,877
244	33,118	97	162	111,974
261	35,574	103	100	130,727
196	34,659	109	122	82,711
413	66,141	114	142	143,603
754	102,350	142	259	231,352
328	51,030	106	138	167,814
336	54,253	137	180	137,162
274	59,679	101	221	191,166
293	53,009	127	243	118,132
6.93	-11.18	25.74	9.95	-38.20
-39.59	-3.07	14.41	31.35	-34.43

Source : Construction and Planning Agency, MOI.

表69. 核發建築物拆除執照－按區域別及用途別分

區域別 Locality	總計 Grand Total			件數 Cases
	件數 Cases	宅數 Houses	總樓地板面積 (平方公尺) Total Floor Area (m <sup>2</sup> )	
一〇九年十一月 Nov., 2020	257	536	171,141	130
新北市 New Taipei City	19	31	14,858	10
臺北市 Taipei City	12	122	41,966	10
桃園市 Taoyuan City	6	19	13,831	—
臺中市 Taichung City	54	62	27,816	32
臺南市 Tainan City	47	70	24,321	27
高雄市 Kaohsiung City	33	134	20,387	14
臺灣省 Taiwan Prov.	85	97	27,821	37
宜蘭縣 Yilan C.	1	1	153	—
新竹縣 Hsinchu C.	5	5	1,631	—
苗栗縣 Miaoli C.	7	7	5,008	2
彰化縣 Changhua C.	15	17	6,396	8
南投縣 Nantou C.	9	7	1,742	1
雲林縣 Yunlin C.	5	6	907	1
嘉義縣 Chiayi C.	8	9	2,016	4
屏東縣 Pingtung C.	4	4	892	3
臺東縣 Taitung C.	2	3	643	1
花蓮縣 Hualien C.	5	6	1,136	1
澎湖縣 Penghu C.	7	6	1,329	4
基隆市 Keelung City	4	10	2,450	2
新竹市 Hsinchu City	5	6	1,984	3
嘉義市 Chiayi City	8	10	1,534	7
福建省 Fuchien Prov.	—	—	—	—
金門縣 Kinmen C.	—	—	—	—
連江縣 Lienchiang C.	—	—	—	—
國家公園管理處 N.P.Adm.	—	—	—	—
其他內政部 指定特設主 管建築機關 Other M.O.I. Const. Orgs.	1	1	141	—

資料來源：本部營建署。

TABLE 69. ISSUED BUILDING DEMOLITION LICENSE  
- BY LOCALITY AND USE

住宅 Housing		其他 Others		
宅數 Houses	總樓地板面積 (平方公尺) Total Floor Area (m <sup>2</sup> )	件數 Cases	宅數 Houses	總樓地板面積 (平方公尺) Total Floor Area (m <sup>2</sup> )
293	53,009	127	243	118,132
22	2,402	9	9	12,456
120	22,669	2	2	19,297
—	—	6	19	13,831
37	5,795	22	25	22,021
45	10,155	20	25	14,166
22	2,891	19	112	17,496
47	9,097	48	50	18,724
—	—	1	1	153
—	—	5	5	1,631
2	1,145	5	5	3,863
8	1,866	7	9	4,530
1	118	8	6	1,624
1	153	4	5	754
5	691	4	4	1,325
3	574	1	1	318
1	84	1	2	559
1	359	4	5	777
4	497	3	2	832
8	1,767	2	2	683
5	810	2	1	1,174
8	1,033	1	2	501
—	—	—	—	—
—	—	—	—	—
—	—	—	—	—
—	—	—	—	—
—	—	—	—	—
—	—	1	1	141

Source : Construction and Planning Agency, MOI.

表70. 核發建築物使用執照—按月別及用途別分

年 (月) 別 Year (Month)	總計 Grand Total		住宿類(H類) 住宅(H-2類) Residential		
			件數 Cases	宅數 Houses	總樓地板面積 (平方公尺) Total Floor Area (m <sup>2</sup> )
	總件數 Total Cases	總樓地板面積 (平方公尺) Total Floor Area (m <sup>2</sup> )	件數 Cases	宅數 Houses	總樓地板面積 (平方公尺) Total Floor Area (m <sup>2</sup> )
一〇〇年 2011	26,250	25,885,034	20,642	71,565	13,253,304
一〇一年 2012	26,903	27,761,024	21,135	80,653	15,743,721
一〇二年 2013	28,014	28,771,809	22,372	86,438	16,887,729
一〇三年 2014	28,806	31,718,120	23,032	91,883	18,109,432
一〇四年 2015	28,837	32,868,462	23,217	99,421	18,981,866
一〇五年 2016	23,552	29,988,350	18,315	97,620	17,646,434
一〇六年 2017	22,506	28,818,031	17,349	88,636	15,462,618
一〇七年 2018	22,860	28,366,008	17,550	98,953	16,451,813
一〇八年 2019	22,026	26,488,606	17,019	92,284	14,786,505
十一月 Nov.	2,036	2,173,900	1,572	8,373	1,323,460
十二月 Dec.	2,208	2,529,928	1,747	7,401	1,157,204
<b>一〇九年 2020</b>	<b>20,163</b>	<b>25,277,764</b>	<b>15,725</b>	<b>87,089</b>	<b>13,754,951</b>
一月 Jan.	1,634	2,406,634	1,257	8,135	1,333,296
二月 Feb.	1,665	1,492,613	1,294	4,242	735,972
三月 Mar.	1,975	2,596,958	1,534	7,965	1,427,082
四月 Apr.	1,971	1,927,720	1,538	7,520	1,169,169
五月 May	1,837	2,151,036	1,461	6,880	1,085,063
六月 June	1,637	2,175,530	1,222	7,445	1,158,561
七月 July	2,087	2,429,448	1,629	9,068	1,405,421
八月 Aug.	1,928	2,831,192	1,521	9,040	1,418,657
九月 Sept.	1,893	2,400,357	1,445	8,852	1,381,928
十月 Oct.	1,676	2,061,766	1,326	7,415	1,131,669
十一月 Nov.	1,860	2,804,510	1,498	10,527	1,508,133
較上月增減(%) VS. with Last Month	10.98	36.02	12.97	41.97	33.27
較上年同月增減(%) VS. with Last Year	-8.64	29.01	-4.71	25.73	13.95

資料來源：本部營建署。

說明：1. 用途別依「建築物使用類組及變更使用辦法」分類。  
2. 表列數字包括內政部指定特設主管建築機關資料。

TABLE 70. ISSUED BUILDING USAGE LICENSE - BY MONTH AND USE

Lodging 宿舍安養(H-1) Dormitory, Care		商業類(B類) Commerce		工業、倉儲類 (C類) Industry, Storage		辦公、服務類(G類) Business, Service	
件數 Cases	總樓地板面積 (平方公尺) Total Floor Area (m <sup>2</sup> )	件數 Cases	總樓地板面積 (平方公尺) Total Floor Area (m <sup>2</sup> )	件數 Cases	總樓地板面積 (平方公尺) Total Floor Area (m <sup>2</sup> )	件數 Cases	總樓地板面積 (平方公尺) Total Floor Area (m <sup>2</sup> )
64	236,246	130	859,465	1,770	6,013,972	1,213	1,329,646
72	170,315	168	613,795	1,744	5,054,628	1,230	1,932,119
66	188,158	136	627,985	1,760	5,086,044	1,099	1,946,248
81	133,473	141	1,453,133	1,742	5,259,698	1,087	1,922,403
65	270,003	133	1,231,442	1,711	5,603,725	916	2,260,022
57	236,495	144	1,109,810	1,572	5,689,664	942	1,412,637
52	157,243	138	976,141	1,662	6,109,181	919	1,865,504
50	199,509	164	1,046,631	1,836	5,275,134	977	1,661,154
56	118,736	137	776,136	1,913	5,907,058	936	1,435,210
6	3,449	9	26,303	165	311,639	109	183,935
5	14,738	16	155,055	171	790,095	84	128,133
<b>48</b>	<b>293,698</b>	<b>99</b>	<b>1,132,042</b>	<b>1,623</b>	<b>5,773,136</b>	<b>818</b>	<b>1,523,919</b>
9	101,234	13	40,544	118	414,327	91	285,711
2	875	8	25,414	165	359,727	52	146,624
7	48,885	11	221,473	182	579,296	77	84,762
3	9,015	3	64,667	176	372,932	62	57,091
3	2,159	11	48,908	141	653,474	67	146,174
4	2,001	12	206,753	139	550,790	89	44,261
3	21,636	6	94,445	145	341,360	105	201,860
5	32,711	8	23,949	136	843,933	69	237,373
7	22,139	7	61,413	180	564,476	65	72,194
3	51,874	7	26,944	120	539,049	72	65,426
2	1,169	13	317,532	121	553,772	69	182,443
-33.33	-97.75	85.71	1,078.49	0.83	2.73	-4.17	178.85
-66.67	-66.11	44.44	1,107.21	-26.67	77.70	-36.70	-0.81

Source: Construction and Planning Agency, MOI.

Note : 1.The figures are classified according to Architecture Usage Classification and Change Usage regulation.  
2.The figures include the data of M.O.I. Const. Orgs..

表70. 核發建築物使用執照—按月別及用途別分(續)

年 (月) 別 Year (Month)	休閒、文教類(D類) Leisure, Education		衛生、福利、 更生類(F類) Health, Welfare, Regeneration		公共集會類(A類) Assembly	
	件數 Cases	總樓地板 面積 (平方公尺) Total Floor Area (m <sup>2</sup> )	件數 Cases	總樓地板 面積 (平方公尺) Total Floor Area (m <sup>2</sup> )	件數 Cases	總樓地板 面積 (平方公尺) Total Floor Area (m <sup>2</sup> )
一〇〇年 2011	561	1,497,456	124	399,191	43	59,356
一〇一年 2012	613	1,517,068	122	298,172	35	41,973
一〇二年 2013	456	1,364,936	112	258,107	34	164,866
一〇三年 2014	394	1,266,778	118	514,640	20	85,342
一〇四年 2015	410	1,315,946	114	464,808	37	78,340
一〇五年 2016	304	844,175	105	347,700	30	105,020
一〇六年 2017	348	950,932	106	587,804	21	42,480
一〇七年 2018	427	1,357,510	113	391,252	30	73,289
一〇八年 2019	416	1,008,018	119	550,591	17	104,246
十一月 Nov.	38	109,487	7	43,315	2	2,170
十二月 Dec.	41	102,172	9	15,645	1	12,963
<b>一〇九年 2020</b>	<b>458</b>	<b>959,013</b>	<b>129</b>	<b>332,515</b>	<b>37</b>	<b>133,833</b>
一月 Jan.	36	47,593	11	21,486	3	46,969
二月 Feb.	27	56,057	10	28,655	3	13,733
三月 Mar.	41	70,003	4	20,351	2	858
四月 Apr.	56	107,765	11	28,915	1	242
五月 May	34	44,670	11	38,962	6	20,396
六月 June	36	64,238	10	28,671	6	8,346
七月 July	59	165,664	18	43,872	3	896
八月 Aug.	48	138,837	18	26,953	2	802
九月 Sept.	54	102,984	12	23,088	7	21,639
十月 Oct.	39	91,399	15	45,085	3	15,512
十一月 Nov.	28	69,803	9	26,477	1	4,440
較上月增減(%) VS. with Last Month	-28.21	-23.63	-40.00	-41.27	-66.67	-71.38
較上年同月增減(%) VS. with Last Year	-26.32	-36.25	28.57	-38.87	-50.00	104.61

說明：自107年2月其他類再細分「農業設施」，其107年累計資料係自2月起至統計期之值。

TABLE 70. ISSUED BUILDING USAGE LICENSE - BY MONTH AND USE(CONT.)

宗教、殯葬類(E類) Religion, Funeral		危險物品類(I類) Hazard Contents		其他類 Others		農業設施 Agricultural facility	
件數 Cases	總樓地板面積 (平方公尺) Total Floor Area (m <sup>2</sup> )	件數 Cases	總樓地板面積 (平方公尺) Total Floor Area (m <sup>2</sup> )	件數 Cases	總樓地板面積 (平方公尺) Total Floor Area (m <sup>2</sup> )	件數 Cases	總樓地板面積 (平方公尺) Total Floor Area (m <sup>2</sup> )
155	182,354	26	16,430	1,522	2,037,614	—	—
136	279,567	27	18,909	1,621	2,090,757	—	—
154	189,318	43	51,270	1,782	2,007,148	—	—
132	225,778	33	30,804	2,026	2,716,639	—	—
109	153,840	30	21,659	2,095	2,486,811	—	—
158	189,191	40	26,417	1,885	2,380,807	—	—
106	148,229	24	48,165	1,781	2,469,734	—	—
126	165,058	38	52,309	1,549	1,692,349	1,225	1,454,016
137	221,813	43	34,061	1,233	1,546,232	1,231	1,545,992
16	13,974	2	2,183	110	153,985	110	153,985
11	7,271	2	391	121	146,261	121	146,261
<b>123</b>	<b>184,667</b>	<b>29</b>	<b>14,849</b>	<b>1,074</b>	<b>1,175,141</b>	<b>1,065</b>	<b>1,166,857</b>
12	11,398	1	242	83	103,834	83	103,834
6	9,693	3	1,195	95	114,668	95	114,668
10	26,440	4	4,419	103	113,389	103	113,389
17	28,653	1	72	103	89,199	103	89,199
10	20,448	4	1,145	89	89,637	89	89,637
11	18,318	2	458	106	93,133	106	93,133
16	37,097	1	185	102	117,012	102	117,012
13	11,623	4	2,670	104	93,684	104	93,684
10	11,134	6	2,787	100	136,575	100	136,575
9	3,259	2	702	80	90,847	80	90,847
9	6,604	1	974	109	133,163	100	124,879
—	102.64	-50.00	38.75	36.25	46.58	25.00	37.46
-43.75	-52.74	-50.00	-55.38	-0.91	-13.52	-9.09	-18.90

Note : The item of others is subdivided into "Agricultural facility" since February, 2018; accumulated value of "Agricultural facility" calculates from February to the statistical period.

表71. 核發建築物使用執照—按區域別及用途別分

區域別 Locality	總計 Grand Total		住宿類(H類) 住宅(H-2) Residential		
	總件數 Total Cases	總樓地板面積 (平方公尺) Total Floor Area (m <sup>2</sup> )	件數 Cases	宅數 Houses	總樓地板面積 (平方公尺) Total Floor Area (m <sup>2</sup> )
一〇九年十一月 Nov., 2020	1,860	2,804,510	1,498	10,527	1,508,133
新北市 New Taipei City	33	262,400	20	1,688	197,931
臺北市 Taipei City	19	171,210	9	417	71,796
桃園市 Taoyuan City	105	576,574	63	1,957	263,047
臺中市 Taichung City	164	298,461	128	1,467	229,036
臺南市 Tainan City	319	210,790	274	593	109,121
高雄市 Kaohsiung City	228	622,114	200	2,505	321,965
臺灣省 Taiwan Prov.	969	641,151	789	1,780	303,250
宜蘭縣 Yilan C.	94	35,916	78	107	17,745
新竹縣 Hsinchu C.	33	87,897	23	238	43,270
苗栗縣 Miaoli C.	55	39,433	42	139	24,054
彰化縣 Changhua C.	200	136,043	171	447	74,480
南投縣 Nantou C.	58	22,128	35	36	7,354
雲林縣 Yunlin C.	161	74,547	133	207	33,802
嘉義縣 Chiayi C.	104	70,734	91	92	16,004
屏東縣 Pingtung C.	131	87,699	104	222	33,380
臺東縣 Taitung C.	8	7,287	3	3	675
花蓮縣 Hualien C.	45	21,138	39	107	17,054
澎湖縣 Penghu C.	24	5,668	23	23	5,520
基隆市 Keelung City	3	15,829	1	2	264
新竹市 Hsinchu City	14	25,747	11	112	19,810
嘉義市 Chiayi City	39	11,085	35	45	9,838
福建省 Fuchien Prov.	14	11,905	13	97	9,886
金門縣 Kinmen C.	14	11,905	13	97	9,886
連江縣 Lienchiang C.	—	—	—	—	—
國家公園管理處 N.P.Adm.	—	—	—	—	—
其他內政部 指定特設主 管建築機關 Other M.O.I. Const. Orgs.	9	9,905	2	23	2,101

資料來源：本部營建署。

TABLE 71. ISSUED BUILDING USAGE LICENSE  
- BY LOCALITY AND USE

Lodging		商業類(B類) Commerce		工業、倉儲類 (C類) Industry, Storage		辦公、服務類(G類) Business, Service	
宿舍安養(H-1) Dormitory, Care							
件數 Cases	總樓地板面積 (平方公尺) Total Floor Area (m <sup>2</sup> )	件數 Cases	總樓地板面積 (平方公尺) Total Floor Area (m <sup>2</sup> )	件數 Cases	總樓地板面積 (平方公尺) Total Floor Area (m <sup>2</sup> )	件數 Cases	總樓地板面積 (平方公尺) Total Floor Area (m <sup>2</sup> )
2	1,169	13	317,532	121	553,772	69	182,443
—	—	—	—	6	35,304	4	9,847
—	—	1	4,237	1	266	5	85,941
—	—	4	34,286	24	219,502	9	56,936
—	—	1	7,854	12	26,661	11	6,588
—	—	—	—	15	67,224	10	1,634
1	810	1	257,202	19	26,685	1	312
1	359	5	13,756	39	171,261	27	18,428
—	—	4	12,426	4	1,406	2	469
—	—	—	—	3	36,976	4	3,398
—	—	—	—	4	3,412	3	5,489
—	—	—	—	9	41,302	3	367
—	—	—	—	5	2,321	2	529
—	—	—	—	5	6,291	2	446
—	—	—	—	2	44,055	2	547
1	359	—	—	4	18,908	3	2,487
—	—	—	—	—	—	3	3,853
—	—	1	1,330	2	1,205	—	—
—	—	—	—	—	—	—	—
—	—	—	—	1	15,385	—	—
—	—	—	—	—	—	1	272
—	—	—	—	—	—	2	571
—	—	—	—	—	—	1	2,019
—	—	—	—	—	—	1	2,019
—	—	—	—	—	—	—	—
—	—	1	197	5	6,869	1	738

Source : Construction and Planning Agency, MOI.



表71. 核發建築物使用執照—按區域別及用途別分(續)

區域別 Locality		休閒、文教類(D類) Leisure, Education		衛生、福利、 更生類(F類) Health, Welfare, Regeneration		公共集會類(A類) Assembly	
		件數 Cases	總樓地板 面積 (平方公尺) Total Floor Area (m <sup>2</sup> )	件數 Cases	總樓地板 面積 (平方公尺) Total Floor Area (m <sup>2</sup> )	件數 Cases	總樓地板 面積 (平方公尺) Total Floor Area (m <sup>2</sup> )
一〇九年十一月 Nov., 2020		28	69,803	9	26,477	1	4,440
新北市	New Taipei City	3	19,318	—	—	—	—
臺北市	Taipei City	2	182	1	8,788	—	—
桃園市	Taoyuan City	2	714	1	930	—	—
臺中市	Taichung City	3	19,768	1	309	—	—
臺南市	Tainan City	2	5,011	—	—	1	4,440
高雄市	Kaohsiung City	2	7,684	3	5,212	—	—
臺灣省	Taiwan Prov.	14	17,126	3	11,238	—	—
宜蘭縣	Yilan C.	2	2,091	—	—	—	—
新竹縣	Hsinchu C.	1	1,506	—	—	—	—
苗栗縣	Miaoli C.	1	5,644	—	—	—	—
彰化縣	Changhua C.	1	806	1	5,573	—	—
南投縣	Nantou C.	1	33	—	—	—	—
雲林縣	Yunlin C.	—	—	—	—	—	—
嘉義縣	Chiayi C.	—	—	—	—	—	—
屏東縣	Pingtung C.	2	3,894	—	—	—	—
臺東縣	Taitung C.	1	1,569	—	—	—	—
花蓮縣	Hualien C.	2	733	—	—	—	—
澎湖縣	Penghu C.	1	148	—	—	—	—
基隆市	Keelung City	1	180	—	—	—	—
新竹市	Hsinchu City	—	—	2	5,665	—	—
嘉義市	Chiayi City	1	522	—	—	—	—
福建省	Fuchien Prov.	—	—	—	—	—	—
金門縣	Kinmen C.	—	—	—	—	—	—
連江縣	Lienchiang C.	—	—	—	—	—	—
國家公園管理處	N.P.Adm.	—	—	—	—	—	—
其他內政部 指定特設主 管建築機關	Other M.O.I. Const. Orgs.	—	—	—	—	—	—

TABLE 71. ISSUED BUILDING USAGE LICENSE  
- BY LOCALITY AND USE (CONT.)

宗教、殯葬類(E類) Religion, Funeral		危險物品類(I類) Hazard Contents		其他類 Others		農業設施 Agricultural facility	
						件數 Cases	總樓地板面積 (平方公尺) Total Floor Area (m <sup>2</sup> )
9	6,604	1	974	109	133,163	100	124,879
—	—	—	—	—	—	—	—
—	—	—	—	—	—	—	—
1	185	1	974	—	—	—	—
—	—	—	—	8	8,245	—	—
—	—	—	—	17	23,360	17	23,360
1	2,244	—	—	—	—	—	—
7	4,175	—	—	84	101,558	83	101,519
1	1,516	—	—	3	263	3	263
—	—	—	—	2	2,747	2	2,747
2	456	—	—	3	378	3	378
1	107	—	—	14	13,408	14	13,408
1	214	—	—	14	11,677	14	11,677
1	1,066	—	—	20	32,942	20	32,942
—	—	—	—	9	10,128	9	10,128
—	—	—	—	17	28,671	16	28,632
—	—	—	—	1	1,190	1	1,190
1	816	—	—	—	—	—	—
—	—	—	—	—	—	—	—
—	—	—	—	—	—	—	—
—	—	—	—	—	—	—	—
—	—	—	—	—	—	—	—
—	—	—	—	1	154	1	154
—	—	—	—	—	—	—	—
—	—	—	—	—	—	—	—
—	—	—	—	—	—	—	—
—	—	—	—	—	—	—	—

表72. 核發建築物使用執照年累計—按區域別及用途別分

區域別 Locality	總計 Grand Total		住宿類(H類) 住宅(H-2) Residential		
	總件數 Total Cases	總樓地板面積 (平方公尺) Total Floor Area (m <sup>2</sup> )	件數 Cases	宅數 Houses	總樓地板面積 (平方公尺) Total Floor Area (m <sup>2</sup> )
一〇九年至十一月 Jan. - Nov., 2020	20,163	25,277,764	15,725	87,089	13,754,951
新北市 New Taipei City	377	2,756,764	209	12,791	1,721,912
臺北市 Taipei City	170	1,428,454	94	4,492	638,144
桃園市 Taoyuan City	1,084	3,591,791	642	12,315	1,835,486
臺中市 Taichung City	2,021	3,742,299	1,581	16,326	2,549,894
臺南市 Tainan City	3,951	2,363,541	3,215	6,824	1,217,051
高雄市 Kaohsiung City	2,090	3,204,135	1,708	12,332	2,066,950
臺灣省 Taiwan Prov.	10,202	6,979,130	8,126	21,310	3,641,704
宜蘭縣 Yilan C.	825	386,945	688	1,350	223,600
新竹縣 Hsinchu C.	516	1,012,946	376	3,832	637,566
苗栗縣 Miaoli C.	706	616,306	546	2,554	398,401
彰化縣 Changhua C.	1,977	1,163,241	1,629	2,828	531,914
南投縣 Nantou C.	825	519,902	611	893	173,838
雲林縣 Yunlin C.	1,567	816,455	1,242	2,122	388,556
嘉義縣 Chiayi C.	711	577,013	532	646	119,465
屏東縣 Pingtung C.	1,296	588,182	1,004	1,598	270,700
臺東縣 Taitung C.	282	110,182	228	587	79,688
花蓮縣 Hualien C.	307	148,382	235	566	85,292
澎湖縣 Penghu C.	391	114,153	352	397	92,526
基隆市 Keelung City	23	125,982	12	508	84,045
新竹市 Hsinchu City	217	605,476	165	2,832	422,710
嘉義市 Chiayi City	559	193,965	506	597	133,403
福建省 Fuchien Prov.	162	101,176	134	653	77,221
金門縣 Kinmen C.	155	97,317	129	638	75,252
連江縣 Lienchiang C.	7	3,859	5	15	1,969
國家公園管理處 N.P.Adm.	15	5,227	10	19	3,294
其他內政部 指定特設主 管建築機關 Other M.O.I. Const. Orgs.	91	1,105,247	6	27	3,295

資料來源：本部營建署。

TABLE 72. ISSUED BUILDING USAGE LICENSE OF THE YEAR  
- BY LOCALITY AND USE

Lodging		商業類(B類) Commerce		工業、倉儲類 (C類) Industry, Storage		辦公、服務類(G類) Business, Service	
宿舍安養(H-1) Dormitory, Care		Commerce		Industry, Storage		Business, Service	
件數 Cases	總樓地板面積 (平方公尺) Total Floor Area (m <sup>2</sup> )	件數 Cases	總樓地板面積 (平方公尺) Total Floor Area (m <sup>2</sup> )	件數 Cases	總樓地板面積 (平方公尺) Total Floor Area (m <sup>2</sup> )	件數 Cases	總樓地板面積 (平方公尺) Total Floor Area (m <sup>2</sup> )
48	293,698	99	1,132,042	1,623	5,773,136	818	1,523,919
1	9,171	7	184,029	56	364,353	45	326,967
2	32,487	6	43,085	6	34,443	24	466,518
10	100,868	12	124,659	265	1,110,567	54	206,798
7	47,320	21	240,960	141	456,388	140	91,270
4	19,164	5	76,154	276	592,655	144	51,505
5	57,039	9	367,480	234	520,682	68	37,644
18	26,096	34	93,430	589	1,651,660	311	275,235
1	583	8	40,667	55	88,808	14	6,152
3	1,050	1	1,260	48	292,374	37	16,233
1	233	3	304	56	112,995	26	22,987
1	458	2	3,756	147	398,561	35	6,077
4	13,542	3	2,486	43	145,710	18	30,937
—	—	3	1,847	79	169,346	37	10,212
1	6,051	1	14,950	43	296,140	18	12,704
4	3,144	2	2,420	68	73,789	38	17,254
—	—	—	—	8	2,712	18	14,309
1	321	5	8,037	11	6,960	15	4,203
2	714	2	247	7	2,983	12	3,531
—	—	—	—	5	39,477	2	703
—	—	2	5,444	14	15,678	12	103,902
—	—	2	12,012	5	6,127	29	26,031
1	1,553	1	1,390	2	3,832	7	6,763
1	1,553	—	—	1	3,332	7	6,763
—	—	1	1,390	1	500	—	—
—	—	1	266	—	—	—	—
—	—	3	589	54	1,038,556	25	61,219

Source : Construction and Planning Agency, MOI.

表72. 核發建築物使用執照年累計—按區域別及用途別分(續)

區域別 Locality	休閒、文教類(D類) Leisure, Education		衛生、福利、 更生類(F類) Health, Welfare, Regeneration		公共集會類(A類) Assembly	
	件數 Cases	總樓地板 面積 (平方公尺) Total Floor Area (m <sup>2</sup> )	件數 Cases	總樓地板 面積 (平方公尺) Total Floor Area (m <sup>2</sup> )	件數 Cases	總樓地板 面積 (平方公尺) Total Floor Area (m <sup>2</sup> )
	一〇九年一月至十一月 Jan. - Nov., 2020	458	959,013	129	332,515	37
新北市 New Taipei City	37	98,060	7	25,522	2	15,805
臺北市 Taipei City	29	135,121	4	46,162	1	11,371
桃園市 Taoyuan City	48	131,548	21	36,888	2	13,528
臺中市 Taichung City	46	183,092	18	38,893	2	8,550
臺南市 Tainan City	56	117,257	12	28,012	2	4,622
高雄市 Kaohsiung City	20	27,143	19	56,442	2	48,015
臺灣省 Taiwan Prov.	216	260,925	47	98,599	20	30,619
宜蘭縣 Yilan C.	20	13,589	3	2,814	4	1,166
新竹縣 Hsinchu C.	21	39,114	9	16,472	—	—
苗栗縣 Miaoli C.	18	34,649	2	1,205	—	—
彰化縣 Changhua C.	25	43,132	5	26,885	—	—
南投縣 Nantou C.	14	11,660	6	5,872	1	341
雲林縣 Yunlin C.	11	15,459	2	2,753	1	1,800
嘉義縣 Chiayi C.	11	10,965	—	—	2	2,326
屏東縣 Pingtung C.	33	40,963	1	914	3	847
臺東縣 Taitung C.	8	4,609	3	1,372	1	611
花蓮縣 Hualien C.	16	10,391	5	6,561	5	13,164
澎湖縣 Penghu C.	12	1,534	—	—	2	7,974
基隆市 Keelung City	4	1,757	—	—	—	—
新竹市 Hsinchu City	14	24,107	8	31,216	1	2,390
嘉義市 Chiayi City	9	8,996	3	2,535	—	—
福建省 Fuchien Prov.	4	3,934	1	1,997	4	1,200
金門縣 Kinmen C.	4	3,934	1	1,997	4	1,200
連江縣 Lienchiang C.	—	—	—	—	—	—
國家公園管理處 N.P.Adm.	1	468	—	—	—	—
其他內政部 指定特設主 管建築機關 Other M.O.I. Const. Orgs.	1	1,465	—	—	2	123

TABLE 72. ISSUED BUILDING USAGE LICENSE OF THE YEAR  
- BY LOCALITY AND USE (CONT.)

宗教、殯葬類(E類) Religion, Funeral		危險物品類(I類) Hazard Contents		其他類 Others		農業設施 Agricultural facility	
件數 Cases	總樓地板面積 (平方公尺) Total Floor Area (m <sup>2</sup> )	件數 Cases	總樓地板面積 (平方公尺) Total Floor Area (m <sup>2</sup> )	件數 Cases	總樓地板面積 (平方公尺) Total Floor Area (m <sup>2</sup> )	件數 Cases	總樓地板面積 (平方公尺) Total Floor Area (m <sup>2</sup> )
123	184,667	29	14,849	1,074	1,175,141	1,065	1,166,857
7	8,011	4	2,109	2	825	2	825
4	21,123	—	—	—	—	—	—
13	19,074	6	4,039	11	8,336	11	8,336
7	25,657	2	1,670	56	98,605	48	90,360
11	6,750	8	2,500	218	247,871	218	247,871
10	6,064	3	944	12	15,732	12	15,732
68	97,634	5	3,515	768	799,713	767	799,674
6	2,854	—	—	26	6,712	26	6,712
1	1,213	—	—	20	7,664	20	7,664
7	20,099	2	2,938	45	22,495	45	22,495
12	20,223	—	—	121	132,235	121	132,235
8	28,073	—	—	117	107,443	117	107,443
11	6,258	1	145	180	220,079	180	220,079
1	68	1	369	101	113,975	101	113,975
11	7,634	1	63	131	170,454	130	170,415
3	2,058	—	—	13	4,823	13	4,823
4	3,577	—	—	10	9,876	10	9,876
2	4,644	—	—	—	—	—	—
—	—	—	—	—	—	—	—
1	29	—	—	—	—	—	—
1	904	—	—	4	3,957	4	3,957
2	212	1	72	5	3,002	5	3,002
2	212	1	72	5	3,002	5	3,002
—	—	—	—	—	—	—	—
1	142	—	—	2	1,057	2	1,057
—	—	—	—	—	—	—	—

表73. 核發建築物使用執照—按月別及構造別分

年 (月) 別 Year (Month)	總 計 Grand Total		鋼骨鋼筋混凝土構造 Steel Frame & Reinforced Concrete		混凝土構造 (含鋼筋混凝土構造) Reinforced Concrete	
	總樓地板面積 (平方公尺) Total Floor Area (m <sup>2</sup> )	工程造價 (千元) Construction Cost (NT\$1,000)	總樓地板面積 (平方公尺) Total Floor Area (m <sup>2</sup> )	工程造價 (千元) Construction Cost (NT\$1,000)	總樓地板面積 (平方公尺) Total Floor Area (m <sup>2</sup> )	工程造價 (千元) Construction Cost (NT\$1,000)
一〇〇年 2011	25,885,034	190,240,394	2,277,772	18,204,808	19,261,070	144,737,134
一〇一年 2012	27,761,024	215,963,640	2,260,855	20,862,806	21,216,710	166,701,630
一〇二年 2013	28,771,809	230,495,695	2,495,094	22,505,240	22,161,462	182,811,278
一〇三年 2014	31,718,120	267,940,432	2,727,407	23,983,007	22,976,841	195,978,832
一〇四年 2015	32,868,462	271,674,685	2,355,320	22,323,153	24,330,421	203,555,004
一〇五年 2016	29,988,350	257,136,676	1,553,466	13,469,149	23,662,148	209,920,008
一〇六年 2017	28,818,031	249,049,781	2,214,521	20,550,064	22,055,734	198,028,777
一〇七年 2018	28,366,008	244,789,390	1,819,883	15,521,567	20,857,465	182,705,959
一〇八年 2019	26,488,606	231,469,623	1,757,671	16,285,871	18,725,617	167,543,428
十一月 Nov.	2,173,900	19,832,427	163,168	1,846,291	1,431,986	12,244,601
十二月 Dec.	2,529,928	20,763,036	176,747	1,227,023	1,772,832	15,273,689
<b>一〇九年 2020</b>	<b>25,277,764</b>	<b>220,393,145</b>	<b>1,731,661</b>	<b>16,859,554</b>	<b>17,997,716</b>	<b>156,879,530</b>
一月 Jan.	2,406,634	23,249,499	282,588	2,669,016	1,576,658	14,137,804
二月 Feb.	1,492,613	12,260,679	85,421	493,399	1,032,451	8,381,654
三月 Mar.	2,596,958	22,006,309	194,176	2,282,568	1,732,816	14,114,055
四月 Apr.	1,927,720	16,076,811	138,512	1,825,722	1,447,128	12,288,250
五月 May	2,151,036	17,301,915	122,563	849,762	1,665,128	13,792,663
六月 June	2,175,530	19,527,924	182,920	2,044,331	1,614,852	15,019,633
七月 July	2,429,448	22,322,971	174,276	1,729,988	1,772,842	15,788,670
八月 Aug.	2,831,192	24,482,632	179,282	1,681,423	1,913,261	17,162,096
九月 Sept.	2,400,357	20,249,545	165,397	1,360,972	1,774,989	15,314,534
十月 Oct.	2,061,766	17,594,591	55,526	316,020	1,468,225	12,847,162
十一月 Nov.	2,804,510	25,320,269	151,000	1,606,353	1,999,366	18,033,009
較上月增減(%) VS. with Last Month	36.02	43.91	171.94	408.31	36.18	40.37
較上年同月增減(%) VS. with Last Year	29.01	27.67	-7.46	-13.00	39.62	47.27

資料來源：本部營建署。

TABLE 73. ISSUED BUILDING USAGE LICENSE  
- BY MONTH AND MATERIAL

鋼構造(94年以前為 鋼架構造) Steel		磚構造 Brick		木構造 Wooden		其 他 Others	
總樓地板面積 (平方公尺) Total Floor Area (m <sup>2</sup> )	工程造價 (千元) Construction Cost (NT\$1,000)	總樓地板面積 (平方公尺) Total Floor Area (m <sup>2</sup> )	工程造價 (千元) Construction Cost (NT\$1,000)	總樓地板面積 (平方公尺) Total Floor Area (m <sup>2</sup> )	工程造價 (千元) Construction Cost (NT\$1,000)	總樓地板面積 (平方公尺) Total Floor Area (m <sup>2</sup> )	工程造價 (千元) Construction Cost (NT\$1,000)
4,064,152	26,360,189	166,581	569,321	44,829	121,051	70,630	247,891
4,024,917	27,499,529	165,831	593,408	41,502	134,141	51,209	172,126
3,896,411	24,404,411	131,063	435,272	44,165	145,282	43,614	194,212
5,716,279	46,978,889	168,336	569,750	39,512	114,679	89,745	315,275
5,874,090	44,152,558	130,583	461,510	33,356	114,010	144,692	1,068,450
4,534,515	32,929,212	113,633	363,293	36,450	114,263	88,138	340,751
4,157,857	28,899,003	171,524	622,842	54,539	162,911	163,856	786,184
5,344,877	45,323,927	205,173	742,887	55,265	181,419	83,345	313,631
5,772,365	46,823,153	175,912	626,973	40,624	133,478	16,417	56,720
555,736	5,662,152	14,179	48,918	8,831	30,465	—	—
546,095	4,130,227	32,630	127,381	1,624	4,716	—	—
<b>5,359,047</b>	<b>45,923,120</b>	<b>170,491</b>	<b>658,913</b>	<b>16,334</b>	<b>52,212</b>	<b>2,515</b>	<b>19,816</b>
533,545	6,368,937	13,610	72,440	233	1,302	—	—
365,690	3,359,043	5,284	15,900	3,767	10,683	—	—
653,674	5,555,479	13,163	43,698	2,986	9,458	143	1,051
320,691	1,890,499	21,389	72,340	—	—	—	—
347,284	2,608,625	14,866	45,911	1,195	4,954	—	—
360,125	2,378,387	17,600	85,480	33	93	—	—
468,715	4,735,393	9,725	47,519	2,065	6,509	1,825	14,892
714,126	5,560,903	20,449	64,742	4,074	13,468	—	—
439,865	3,502,777	18,933	65,614	626	1,775	547	3,873
533,870	4,416,319	3,903	14,327	242	763	—	—
621,462	5,546,758	31,569	130,942	1,113	3,207	—	—
16.41	25.60	708.84	813.95	359.92	320.31	--	--
11.83	-2.04	122.65	167.68	-87.40	-89.47	--	--

Source : Construction and Planning Agency, MOI.

表74. 核發建築物使用執照—按區域別及構造別分

區域別 Locality	總計 Grand-Total		鋼骨鋼筋混凝土構造 Steel Frame & Reinforced Concrete		混凝土構造 (含鋼筋混凝土構造) Reinforced Concrete	
	總樓地板面積 (平方公尺) Total Floor Area (m <sup>2</sup> )	工程造價 (千元) Construction Cost (NT\$1,000)	總樓地板面積 (平方公尺) Total Floor Area (m <sup>2</sup> )	工程造價 (千元) Construction Cost (NT\$1,000)	總樓地板面積 (平方公尺) Total Floor Area (m <sup>2</sup> )	工程造價 (千元) Construction Cost (NT\$1,000)
一〇九年十一月 Nov., 2020	2,804,510	25,320,269	151,000	1,606,353	1,999,366	18,033,009
新北市 New Taipei City	262,400	3,300,918	—	—	254,383	3,243,309
臺北市 Taipei City	171,210	2,508,310	63,126	1,015,524	72,697	791,793
桃園市 Taoyuan City	576,574	5,879,285	—	—	514,182	5,335,286
臺中市 Taichung City	298,461	2,731,386	20,412	220,942	260,434	2,406,477
臺南市 Tainan City	210,790	1,265,152	5,872	31,122	136,839	856,612
高雄市 Kaohsiung City	622,114	5,861,418	5,952	34,043	347,373	2,890,748
臺灣省 Taiwan Prov.	641,151	3,656,276	53,730	292,513	394,890	2,412,620
宜蘭縣 Yilan C.	35,916	225,735	1,468	8,516	30,754	196,279
新竹縣 Hsinchu C.	87,897	536,707	—	—	80,758	501,006
苗栗縣 Miaoli C.	39,433	207,864	—	—	35,252	187,994
彰化縣 Changhua C.	136,043	831,785	48,181	262,927	80,394	549,727
南投縣 Nantou C.	22,128	121,084	34	185	6,988	40,168
雲林縣 Yunlin C.	74,547	370,398	564	3,245	34,452	200,525
嘉義縣 Chiayi C.	70,734	371,767	—	—	22,310	122,459
屏東縣 Pingtung C.	87,699	441,276	314	1,568	38,902	200,475
臺東縣 Taitung C.	7,287	38,692	2,759	13,792	4,450	24,510
花蓮縣 Hualien C.	21,138	121,113	—	—	19,957	115,310
澎湖縣 Penghu C.	5,668	28,299	148	741	5,473	27,375
基隆市 Keelung City	15,829	106,196	—	—	180	1,206
新竹市 Hsinchu City	25,747	190,094	—	—	25,444	188,677
嘉義市 Chiayi City	11,085	65,266	262	1,539	9,576	56,909
福建省 Fuchien Prov.	11,905	49,748	—	—	11,905	49,748
金門縣 Kinmen C.	11,905	49,748	—	—	11,905	49,748
連江縣 Lienchiang C.	—	—	—	—	—	—
國家公園管理處 N.P.Adm.	—	—	—	—	—	—
其他內政部 指定特設主 管建築機關 Other M.O.I. Const. Orgs.	9,905	67,776	1,908	12,209	6,663	46,416

資料來源：本部營建署。

TABLE 74. ISSUED BUILDING USAGE LICENSE  
- BY LOCALITY AND MATERIAL

鋼構造 Steel		磚構造 Brick		木構造 Wooden		其他 Others	
總樓地板面積 (平方公尺) Total Floor Area (m <sup>2</sup> )	工程造價 (千元) Construction Cost (NT\$1,000)	總樓地板面積 (平方公尺) Total Floor Area (m <sup>2</sup> )	工程造價 (千元) Construction Cost (NT\$1,000)	總樓地板面積 (平方公尺) Total Floor Area (m <sup>2</sup> )	工程造價 (千元) Construction Cost (NT\$1,000)	總樓地板面積 (平方公尺) Total Floor Area (m <sup>2</sup> )	工程造價 (千元) Construction Cost (NT\$1,000)
621,462	5,546,758	31,569	130,942	1,113	3,207	—	—
794	6,905	7,223	50,704	—	—	—	—
35,305	700,412	82	581	—	—	—	—
62,392	543,999	—	—	—	—	—	—
16,672	100,801	153	1,025	790	2,141	—	—
66,172	370,784	1,907	6,634	—	—	—	—
268,789	2,936,627	—	—	—	—	—	—
170,939	883,454	21,269	66,623	323	1,066	—	—
3,371	19,874	—	—	323	1,066	—	—
7,139	35,701	—	—	—	—	—	—
4,181	19,870	—	—	—	—	—	—
2,167	4,444	5,301	14,687	—	—	—	—
15,106	80,731	—	—	—	—	—	—
25,249	120,683	14,282	45,945	—	—	—	—
48,424	249,308	—	—	—	—	—	—
47,158	235,486	1,325	3,747	—	—	—	—
78	390	—	—	—	—	—	—
1,131	5,652	50	151	—	—	—	—
—	—	47	183	—	—	—	—
15,385	103,080	264	1,910	—	—	—	—
303	1,417	—	—	—	—	—	—
1,247	6,818	—	—	—	—	—	—
—	—	—	—	—	—	—	—
—	—	—	—	—	—	—	—
—	—	—	—	—	—	—	—
399	3,776	935	5,375	—	—	—	—

Source :Construction and Planning Agency, MOI.

表75. 核發建築物使用執照—按高度別分

TABLE 75. ISSUED BUILDING USAGE LICENSE - BY HEIGHT

年 (月) 別 Year (Month)	總 計 Grand Total		7公尺以下 7m & Under 7m		超過7至15公尺 Over 7 Up to 15m	
	件 數 Cases	總樓地板面積 (平方公尺) Total Floor Area (m <sup>2</sup> )	件 數 Cases	總樓地板面積 (平方公尺) Total Floor Area (m <sup>2</sup> )	件 數 Cases	總樓地板面積 (平方公尺) Total Floor Area (m <sup>2</sup> )
一〇〇年 2011	26,250	25,885,034	4,200	1,294,710	18,817	8,391,363
一〇一年 2012	26,903	27,761,024	4,266	1,432,116	19,153	8,338,163
一〇二年 2013	28,014	28,771,809	4,158	1,525,591	20,074	8,186,070
一〇三年 2014	28,806	31,718,120	3,825	1,756,431	21,089	8,835,498
一〇四年 2015	28,837	32,868,462	3,721	1,700,229	21,130	8,883,453
一〇五年 2016	23,552	29,988,350	3,355	1,274,448	16,716	7,219,449
一〇六年 2017	22,506	28,818,031	3,066	1,475,856	16,312	6,719,046
一〇七年 2018	22,860	28,366,008	3,669	1,878,532	16,185	7,292,444
一〇八年 2019	22,026	26,488,606	3,359	1,785,043	15,701	6,958,485
十一月 Nov.	2,036	2,173,900	307	159,535	1,474	668,362
十二月 Dec.	2,208	2,529,928	322	217,734	1,572	642,049
<b>一〇九年 2020</b>	<b>20,163</b>	<b>25,277,764</b>	<b>3,001</b>	<b>1,431,700</b>	<b>14,456</b>	<b>6,481,555</b>
一 月 Jan.	1,634	2,406,634	238	106,359	1,135	547,532
二 月 Feb.	1,665	1,492,613	239	141,965	1,226	554,116
三 月 Mar.	1,975	2,596,958	269	132,799	1,474	653,521
四 月 Apr.	1,971	1,927,720	289	117,813	1,455	631,023
五 月 May	1,837	2,151,036	279	110,348	1,302	551,998
六 月 June	1,637	2,175,530	289	120,650	1,118	493,573
七 月 July	2,087	2,429,448	315	113,088	1,497	646,996
八 月 Aug.	1,928	2,831,192	256	109,440	1,385	585,437
九 月 Sept.	1,893	2,400,357	306	164,795	1,328	714,812
十 月 Oct.	1,676	2,061,766	263	151,757	1,195	491,120
十一月 Nov.	1,860	2,804,510	258	162,686	1,341	611,427
較上月增減(%) VS. with Last Month	10.98	36.02	-1.90	7.20	12.22	24.50
較上年同月增減(%) VS. with Last Year	-8.64	29.01	-15.96	1.98	-9.02	-8.52

超過15至30公尺 Over 15 Up to 30m		超過30至45公尺 Over 30 Up to 45m		超過45至60公尺 Over 45 Up to 60m		超過60公尺 Over 60m	
件 數 Cases	總樓地板面積 (平方公尺) Total Floor Area (m <sup>2</sup> )	件 數 Cases	總樓地板面積 (平方公尺) Total Floor Area (m <sup>2</sup> )	件 數 Cases	總樓地板面積 (平方公尺) Total Floor Area (m <sup>2</sup> )	件 數 Cases	總樓地板面積 (平方公尺) Total Floor Area (m <sup>2</sup> )
2,725	6,323,186	242	3,371,648	203	3,875,366	63	2,628,761
2,862	6,357,407	265	3,193,419	270	4,891,300	87	3,548,619
3,108	6,359,112	276	3,092,256	275	5,173,829	123	4,434,951
3,170	6,181,924	293	3,786,936	285	5,215,868	144	5,941,463
3,193	7,550,258	334	3,850,700	315	5,573,838	144	5,309,984
2,710	6,589,003	325	3,703,041	298	5,328,829	148	5,873,580
2,398	6,080,188	293	3,876,949	295	5,559,666	142	5,106,326
2,337	6,031,842	304	3,640,486	223	4,075,962	142	5,446,742
2,351	5,648,305	276	3,323,524	224	4,215,856	115	4,557,393
205	381,766	19	179,704	21	479,678	10	304,855
266	620,897	24	316,300	17	470,596	7	262,352
<b>2,102</b>	<b>5,170,728</b>	<b>246</b>	<b>3,134,133</b>	<b>262</b>	<b>5,029,322</b>	<b>96</b>	<b>4,030,326</b>
191	337,233	26	373,901	28	404,347	16	637,262
166	299,292	13	131,627	16	180,759	5	184,854
181	499,151	15	329,274	25	444,128	11	538,085
182	502,311	18	111,084	22	358,109	5	207,380
208	561,771	29	474,830	15	270,983	4	181,106
178	459,031	23	230,864	17	299,605	12	571,807
213	493,882	23	185,715	28	669,197	11	320,570
232	573,717	20	424,202	30	837,224	5	301,172
202	485,535	24	193,226	25	516,185	8	325,804
162	448,705	28	334,098	21	381,879	7	254,207
187	510,100	27	345,312	35	666,906	12	508,079
15.43	13.68	-3.57	3.36	66.67	74.64	71.43	99.87
-8.78	33.62	42.11	92.16	66.67	39.03	20.00	66.66

資料來源：本部營建署。

Source : Construction and Planning Agency, MOI.

表76. 核發建築物使用執照—按層數別分

年(月)別 Year (Month)	總計 Grand Total		地上層			
			一至五層 1 - 5 Stories		六至十層 6 - 10 Stories	
	棟數(1) Buildings	總樓地板面積 (平方公尺) Total Floor Area (m <sup>2</sup> )	棟數 Buildings	總樓地板面積 (平方公尺) Total Floor Area (m <sup>2</sup> )	棟數 Buildings	總樓地板面積 (平方公尺) Total Floor Area (m <sup>2</sup> )
一〇〇年 2011	40,713	25,885,034	39,117	15,561,710	610	2,859,786
一〇一年 2012	41,595	27,761,024	39,709	15,085,193	602	3,122,461
一〇二年 2013	41,692	28,771,809	39,685	15,271,081	688	2,614,571
一〇三年 2014	43,342	31,718,120	41,137	16,492,722	855	2,797,441
一〇四年 2015	44,891	32,868,462	42,719	17,299,326	819	3,516,138
一〇五年 2016	34,623	29,988,350	32,483	14,380,976	794	3,465,261
一〇六年 2017	32,945	28,818,031	30,913	13,269,326	817	4,348,567
一〇七年 2018	35,346	28,366,008	33,004	14,261,221	1,236	3,774,896
一〇八年 2019	34,287	26,488,606	32,527	13,825,473	737	3,118,056
十一月 Nov.	3,173	2,173,900	3,045	1,127,014	39	173,475
十二月 Dec.	3,246	2,529,928	3,114	1,434,665	65	273,578
<b>一〇九年 2020</b>	<b>31,802</b>	<b>25,277,764</b>	<b>30,103</b>	<b>12,790,442</b>	<b>564</b>	<b>2,420,332</b>
一月 Jan.	2,693	2,406,634	2,479	989,332	48	212,652
二月 Feb.	2,447	1,492,613	2,381	968,115	24	93,568
三月 Mar.	3,176	2,596,958	2,969	1,294,698	56	318,294
四月 Apr.	3,053	1,927,720	2,953	1,175,398	36	118,463
五月 May	2,993	2,151,036	2,827	1,120,593	99	475,156
六月 June	2,428	2,175,530	2,303	1,064,208	41	130,348
七月 July	3,163	2,429,448	3,007	1,138,086	68	219,006
八月 Aug.	2,970	2,831,192	2,811	1,446,614	43	198,854
九月 Sept.	3,251	2,400,357	3,090	1,316,525	44	172,267
十月 Oct.	2,494	2,061,766	2,333	1,070,386	50	149,071
十一月 Nov.	3,134	2,804,510	2,950	1,206,487	55	332,653
較上月增減(%) VS. with Last Month	25.66	36.02	26.45	12.72	10.00	123.15
較上年同月增減(%) VS. with Last Year	-1.23	29.01	-3.12	7.05	41.03	91.76

資料來源：本部營建署。

TABLE 76. ISSUED BUILDING USAGE LICENSE - BY STORY

Over Ground						地下層 Under Ground	
十一至十五層 11 - 15 Stories		十六至二十層 16 - 20 Stories		二十一層以上 21 Stories & Over		棟數 Buildings	總樓地板面積 (平方公尺) Total Floor Area (m <sup>2</sup> )
棟數 Buildings	總樓地板面積 (平方公尺) Total Floor Area (m <sup>2</sup> )	棟數 Buildings	總樓地板面積 (平方公尺) Total Floor Area (m <sup>2</sup> )	棟數 Buildings	總樓地板面積 (平方公尺) Total Floor Area (m <sup>2</sup> )		
836	5,416,606	78	920,642	71	1,126,272	1	18
1,013	5,827,232	127	1,112,116	142	2,591,702	2	22,320
1,012	6,455,982	145	1,463,234	160	2,965,909	2	1,032
1,004	6,104,536	124	1,738,964	221	4,584,343	1	114
1,024	6,426,669	120	1,596,401	205	4,019,423	4	10,505
925	6,017,513	124	1,368,854	295	4,754,407	2	1,339
892	6,254,638	110	1,428,037	212	3,517,342	1	121
758	4,612,255	108	1,388,597	240	4,329,039	—	—
741	5,087,985	104	1,165,185	178	3,291,907	—	—
65	568,556	8	86,652	16	218,203	—	—
50	520,197	4	87,182	13	214,306	—	—
<b>937</b>	<b>6,204,755</b>	<b>60</b>	<b>1,186,118</b>	<b>138</b>	<b>2,676,117</b>	<b>—</b>	<b>—</b>
138	586,972	9	267,374	19	350,304	—	—
33	246,076	3	81,496	6	103,358	—	—
130	445,881	2	32,481	19	505,604	—	—
54	380,055	6	90,486	4	163,318	—	—
55	362,497	3	41,606	9	151,184	—	—
50	619,906	6	70,421	28	290,647	—	—
74	769,778	2	11,282	12	291,296	—	—
106	884,552	4	144,774	6	156,398	—	—
87	572,425	7	157,554	23	181,586	—	—
99	657,641	8	108,614	4	76,054	—	—
111	678,972	10	180,030	8	406,368	—	—
12.12	3.24	25.00	65.75	100.00	434.32	--	--
70.77	19.42	25.00	107.76	-50.00	86.23	--	--

Source : Construction and Planning Agency, MOI.

表77. 核發建築物使用執照—按使用分區別分

年(月)別 Year (Month)	總計 Grand Total			都市計畫 Urban Planning Zone		
	基地面積 (平方公尺) Basement Area (m <sup>2</sup> )	地面層面積 (平方公尺) Ground Floor Area (m <sup>2</sup> )	總樓地板面積 (平方公尺) Total Floor Area (m <sup>2</sup> )	住宅區 Residential Total Floor Area (m <sup>2</sup> )	商業區 Commercial Total Floor Area (m <sup>2</sup> )	工業區 Industrial Total Floor Area (m <sup>2</sup> )
一〇〇年 2011	236,823,193	7,443,386	25,885,034	10,714,608	2,152,475	3,250,877
一〇一年 2012	222,390,135	7,562,671	27,761,024	12,876,762	2,632,066	3,113,513
一〇二年 2013	261,704,887	7,741,929	28,771,809	13,360,002	3,336,111	2,877,884
一〇三年 2014	198,368,012	8,250,513	31,718,120	13,226,688	4,575,372	3,210,638
一〇四年 2015	245,250,928	8,667,344	32,868,462	13,653,688	4,556,204	2,562,093
一〇五年 2016	191,540,751	7,408,426	29,988,350	13,253,062	4,022,272	2,850,964
一〇六年 2017	139,047,455	7,198,597	28,818,031	11,508,416	3,638,231	3,734,572
一〇七年 2018	200,592,982	7,579,216	28,366,008	12,081,309	3,604,662	2,449,206
一〇八年 2019	194,636,565	7,339,131	26,488,606	10,869,545	2,877,253	2,829,258
十一月 Nov.	9,540,228	589,889	2,173,900	1,004,869	334,847	170,273
十二月 Dec.	8,341,546	775,417	2,529,928	805,969	222,990	368,047
<b>一〇九年 2020</b>	<b>171,247,018</b>	<b>6,604,864</b>	<b>25,277,764</b>	<b>10,018,456</b>	<b>3,363,232</b>	<b>2,621,698</b>
一月 Jan.	10,370,602	628,649	2,406,634	886,145	415,349	209,317
二月 Feb.	25,668,733	529,470	1,492,613	614,356	143,621	165,737
三月 Mar.	13,674,235	663,027	2,596,958	895,089	509,703	142,833
四月 Apr.	16,132,520	546,459	1,927,720	935,442	108,578	185,306
五月 May	6,141,408	568,166	2,151,036	831,498	241,511	416,837
六月 June	25,217,703	539,266	2,175,530	874,863	207,987	120,183
七月 July	5,846,757	596,050	2,429,448	1,022,124	338,915	163,687
八月 Aug.	18,382,073	683,446	2,831,192	1,152,365	178,098	364,626
九月 Sept.	20,713,423	700,094	2,400,357	909,334	411,946	317,332
十月 Oct.	15,286,101	521,361	2,061,766	777,151	259,201	169,276
十一月 Nov.	13,813,463	628,876	2,804,510	1,120,089	548,323	366,564
較上月增減(%) VS. with Last Month	-9.63	20.62	36.02	44.13	111.54	116.55
較上年同月增減(%) VS. with Last Year	44.79	6.61	29.01	11.47	63.75	115.28

資料來源：本部營建署。

TABLE 77. ISSUED BUILDING USAGE LICENSE - BY LANDUSE ZONES

區 域 內 Urban Planning Zone					都市計畫區域外 Non-Urban	
行政區 Administration	文教區 Education & Culture	風景區 Distinct Landscape	農業區 Agricultural	其他 Others	住宅 Residential	非住宅 Others
總樓地板面積 (平方公尺) Total Floor Area (m <sup>2</sup> )	總樓地板面積 (平方公尺) Total Floor Area (m <sup>2</sup> )	總樓地板面積 (平方公尺) Total Floor Area (m <sup>2</sup> )	總樓地板面積 (平方公尺) Total Floor Area (m <sup>2</sup> )	總樓地板面積 (平方公尺) Total Floor Area (m <sup>2</sup> )	總樓地板面積 (平方公尺) Total Floor Area (m <sup>2</sup> )	總樓地板面積 (平方公尺) Total Floor Area (m <sup>2</sup> )
731,925	1,213,774	30,661	1,131,848	3,255,273	442,648	2,960,945
306,348	1,044,101	16,481	1,123,305	3,233,960	437,446	2,977,042
226,179	865,691	25,567	1,334,916	3,063,757	374,719	3,306,983
499,454	724,265	32,661	1,438,490	4,119,317	575,720	3,315,515
752,619	863,403	42,445	1,626,675	4,412,233	630,999	3,768,103
334,169	588,550	22,289	1,604,805	3,333,178	609,477	3,369,584
334,489	836,633	26,965	1,663,521	3,351,923	703,012	3,020,269
504,852	985,235	46,196	1,505,013	3,183,614	758,611	3,247,310
319,117	545,217	15,903	1,682,518	3,497,090	763,505	3,089,200
1,449	72,149	181	118,216	138,069	85,275	248,572
47,904	25,648	3,943	183,443	382,020	62,099	427,865
<b>552,035</b>	<b>760,493</b>	<b>14,310</b>	<b>1,332,557</b>	<b>3,369,412</b>	<b>777,920</b>	<b>2,467,651</b>
60,150	7,508	3,971	140,430	373,847	51,103	258,814
332	42,910	685	93,618	194,907	62,368	174,079
96,480	48,830	994	149,078	384,885	86,460	282,606
16,587	79,502	644	97,342	222,204	94,672	187,443
26,019	35,644	3,327	124,308	204,880	68,476	198,536
11,981	43,763	805	148,907	507,547	41,071	218,423
139,270	144,420	—	108,364	164,987	66,903	280,778
154,741	112,131	448	106,953	474,711	109,992	177,127
1,135	87,124	—	144,264	243,882	52,273	233,067
1,320	100,654	1,209	109,114	287,938	86,752	269,151
44,020	58,007	2,227	110,179	309,624	57,850	187,627
3,234.85	-42.37	84.20	0.98	7.53	-33.32	-30.29
2,937.96	-19.60	1,130.39	-6.80	124.25	-32.16	-24.52

Source : Construction and Planning Agency, MOI.



表78. 建築物開工統計—按月別及用途別分

年 (月) 別 Year (Month)	總計 Grand Total		住宿類(H類) Residential		
			住宅(H-2)		
	總件數 Total Cases	總樓地板面積 (平方公尺) Total Floor Area (m <sup>2</sup> )	件數 Cases	宅數 Houses	總樓地板面積 (平方公尺) Total Floor Area (m <sup>2</sup> )
一〇〇年 2011	25,049	25,287,437	20,133	71,954	14,356,121
一〇一年 2012	24,533	26,895,156	19,774	83,638	16,348,108
一〇二年 2013	26,344	28,690,344	21,670	95,592	18,314,570
一〇三年 2014	24,497	31,344,905	19,727	105,365	19,093,409
一〇四年 2015	20,444	25,354,769	16,292	84,032	14,547,923
一〇五年 2016	17,733	20,816,441	13,573	68,996	11,713,048
一〇六年 2017	18,659	23,223,703	14,435	76,070	12,625,635
一〇七年 2018	18,469	26,262,066	14,587	102,222	15,625,572
一〇八年 2019	17,519	27,843,010	13,990	116,521	17,232,440
十一月 Nov.	1,508	2,301,653	1,216	9,566	1,485,489
十二月 Dec.	1,857	3,060,123	1,545	14,127	1,942,446
<b>一〇九年 2020</b>	<b>16,380</b>	<b>29,040,882</b>	<b>12,743</b>	<b>120,931</b>	<b>17,288,481</b>
一月 Jan.	1,030	1,888,336	808	8,447	1,188,782
二月 Feb.	1,445	1,962,248	1,160	8,268	1,205,071
三月 Mar.	1,417	2,409,373	1,099	10,533	1,615,354
四月 Apr.	1,610	2,444,826	1,272	9,751	1,425,553
五月 May	1,285	2,411,492	1,001	11,443	1,598,798
六月 June	1,642	2,997,933	1,314	12,045	1,688,543
七月 July	1,406	2,830,497	1,046	10,690	1,481,542
八月 Aug.	1,676	2,831,231	1,324	11,829	1,691,764
九月 Sept.	1,540	3,051,738	1,131	13,256	1,818,823
十月 Oct.	1,701	2,912,599	1,344	11,506	1,686,643
十一月 Nov.	1,628	3,300,609	1,244	13,163	1,887,608
較上月增減(%) VS. with Last Month	-4.29	13.32	-7.44	14.40	11.92
較上年同月增減(%) VS. with Last Year	7.96	43.40	2.30	37.60	27.07

資料來源：本部營建署。

說明：1. 用途別依「建築物使用類組及變更使用辦法」分類。

2. 自107年2月其他類再細分「農業設施」，其107年累計資料係自2月起至統計期之值。

TABLE 78. CONSTRUCTION COMMENCEMENT  
- BY MONTH AND USE

Lodging		商業類(B類) Commerce		工業、倉儲類 (C類) Industry, Storage		辦公、服務類(G類) Business, Service	
宿舍安養(H-1) Dormitory, Care							
件數 Cases	總樓地板面積 (平方公尺) Total Floor Area (m <sup>2</sup> )	件數 Cases	總樓地板面積 (平方公尺) Total Floor Area (m <sup>2</sup> )	件數 Cases	總樓地板面積 (平方公尺) Total Floor Area (m <sup>2</sup> )	件數 Cases	總樓地板面積 (平方公尺) Total Floor Area (m <sup>2</sup> )
53	151,945	143	542,493	1,780	4,458,717	1,061	1,610,190
53	125,379	127	593,963	1,699	4,713,750	1,020	1,348,973
58	194,003	133	882,369	1,445	4,346,056	989	1,339,710
42	165,043	161	2,064,137	1,615	4,658,980	928	1,871,930
40	176,424	125	947,956	1,387	5,098,463	811	1,264,210
41	268,895	113	707,634	1,390	4,173,110	845	1,182,748
56	128,760	144	1,254,924	1,542	5,032,519	818	1,124,646
44	226,222	135	734,535	1,491	5,238,465	792	1,627,268
41	124,715	86	640,690	1,414	5,152,099	774	1,965,651
3	461	11	8,290	119	396,403	65	144,356
2	905	5	89,752	133	451,597	56	319,617
<b>48</b>	<b>138,229</b>	<b>99</b>	<b>1,184,112</b>	<b>1,380</b>	<b>6,394,666</b>	<b>792</b>	<b>1,771,995</b>
2	18,881	7	12,114	80	359,028	45	172,451
5	2,601	7	99,873	121	388,069	53	93,152
7	13,857	10	27,209	131	423,140	84	189,048
4	3,151	8	84,892	147	567,784	66	152,419
4	3,051	7	34,351	81	351,036	74	248,041
4	24,243	11	229,182	129	755,758	67	82,295
2	2,762	18	58,275	136	891,172	74	77,280
6	38,471	7	53,311	135	700,489	62	52,809
6	8,595	7	7,651	159	778,518	102	243,611
2	18,395	6	76,184	125	700,226	80	265,155
6	4,222	11	501,070	136	479,446	85	195,734
200.00	-77.05	83.33	557.71	8.80	-31.53	6.25	-26.18
100.00	815.84	—	5,944.27	14.29	20.95	30.77	35.59

Source : Construction and Planning Agency, MOI.

Note : 1.The figures are classified according to Architecture Usage Classification and Change Usage regulation.

2.The item of others is subdivided into "Agricultural facility" since February, 2018; accumulated value of "Agricultural facility" calculates from February to the statistical.

表78. 建築物開工統計—按月別及用途別分(續)

年 (月) 別 Year (Month)	休閒、文教類(D類) Leisure, Education		衛生、福利、 更生類(F類) Health, Welfare, Regeneration		其 他 類 公共集會類(A類) Assembly	
	件數 Cases	總樓地板 面積 (平方公尺) Total Floor Area (m <sup>2</sup> )	件數 Cases	總樓地板 面積 (平方公尺) Total Floor Area (m <sup>2</sup> )	件數 Cases	總樓地板 面積 (平方公尺) Total Floor Area (m <sup>2</sup> )
	一〇〇年 2011	474	1,288,921	108	545,287	33
一〇一年 2012	344	869,678	101	254,680	19	637,518
一〇二年 2013	312	827,270	118	579,950	28	23,095
一〇三年 2014	286	790,743	97	297,810	29	48,050
一〇四年 2015	233	626,106	74	231,265	21	163,999
一〇五年 2016	256	647,262	87	233,139	15	56,496
一〇六年 2017	262	923,610	117	456,688	11	30,435
一〇七年 2018	331	1,034,746	104	281,547	18	128,732
一〇八年 2019	353	852,085	135	808,321	25	118,556
十一月 Nov.	21	40,621	19	139,664	3	17,997
十二月 Dec.	36	47,949	15	100,878	—	—
<b>一〇九年 2020</b>	<b>450</b>	<b>713,157</b>	<b>115</b>	<b>407,493</b>	<b>15</b>	<b>45,942</b>
一月 Jan.	24	26,621	6	32,002	1	29
二月 Feb.	27	64,922	13	26,733	3	3,877
三月 Mar.	26	84,220	6	12,523	—	—
四月 Apr.	28	35,270	13	49,201	3	1,936
五月 May	43	63,133	13	43,063	1	4,703
六月 June	47	39,949	9	51,021	1	303
七月 July	44	52,283	11	102,167	2	3,037
八月 Aug.	48	116,790	12	19,164	—	—
九月 Sept.	64	83,771	11	49,541	—	—
十月 Oct.	52	51,929	12	14,411	2	13,376
十一月 Nov.	47	94,269	9	7,667	2	18,681
較上月增減(%) VS. with Last Month	-9.62	81.53	-25.00	-46.80	—	39.66
較上年同月增減(%) VS. with Last Year	123.81	132.07	-52.63	-94.51	-33.33	3.80

TABLE 78. CONSTRUCTION COMMENCEMENT  
- BY MONTH AND USE(CONT.)

Others							
宗教、殯葬類(E類) Religion, Funeral		危險物品類(I類) Hazard Contents		其他類 Others			
件數 Cases	總樓地板面積 (平方公尺) Total Floor Area (m <sup>2</sup> )	件數 Cases	總樓地板面積 (平方公尺) Total Floor Area (m <sup>2</sup> )	件數 Cases	總樓地板面積 (平方公尺) Total Floor Area (m <sup>2</sup> )	農業設施 Agricultural facility	
						件數 Cases	總樓地板面積 (平方公尺) Total Floor Area (m <sup>2</sup> )
121	154,251	31	17,997	1,112	2,007,149	—	—
132	133,457	31	33,407	1,233	1,836,243	—	—
145	221,723	31	28,509	1,415	1,933,089	—	—
106	136,620	30	28,351	1,476	2,189,832	—	—
93	151,442	30	17,492	1,338	2,129,489	—	—
90	130,548	29	39,319	1,294	1,664,242	—	—
104	167,525	25	15,437	1,145	1,463,524	—	—
107	172,642	31	19,140	829	1,173,197	517	601,733
101	171,829	32	44,561	568	732,063	568	732,063
10	6,295	1	1,005	40	61,072	40	61,072
11	9,052	4	3,942	50	93,985	50	93,985
<b>107</b>	<b>222,279</b>	<b>35</b>	<b>107,582</b>	<b>596</b>	<b>766,946</b>	<b>596</b>	<b>766,946</b>
2	4,217	3	9,728	52	64,483	52	64,483
5	7,163	5	17,516	46	53,271	46	53,271
6	4,396	4	1,169	44	38,457	44	38,457
8	5,572	2	50,362	59	68,686	59	68,686
12	9,345	2	4,094	47	51,877	47	51,877
4	4,124	5	2,130	51	120,385	51	120,385
13	60,475	4	2,778	56	98,726	56	98,726
18	71,671	3	1,310	61	85,452	61	85,452
17	28,559	2	7,694	41	24,975	41	24,975
9	6,593	2	2,924	67	76,763	67	76,763
13	20,164	3	7,877	72	83,871	72	83,871
44.44	205.84	50.00	169.39	7.46	9.26	7.46	9.26
30.00	220.32	200.00	683.78	80.00	37.33	80.00	37.33

表79. 建築物開工統計—按區域別及用途別分

區域別 Locality	總計 Grand Total		住宿類(H類)		
			住宅(H-2) Residential		
	總件數 Total Cases	總樓地板面積 (平方公尺) Total Floor Area (m <sup>2</sup> )	件數 Cases	宅數 Houses	總樓地板面積 (平方公尺) Total Floor Area (m <sup>2</sup> )
一〇九年十一月 Nov., 2020	1,628	3,300,609	1,244	13,163	1,887,608
新北市 New Taipei City	48	422,822	29	2,714	312,565
臺北市 Taipei City	22	235,979	13	637	78,918
桃園市 Taoyuan City	126	521,106	71	1,884	283,577
臺中市 Taichung City	227	932,607	174	3,384	534,891
臺南市 Tainan City	292	222,405	235	1,010	160,642
高雄市 Kaohsiung City	236	310,968	183	1,450	211,593
臺灣省 Taiwan Prov.	652	581,087	525	1,998	296,710
宜蘭縣 Yilan C.	101	34,261	95	253	33,305
新竹縣 Hsinchu C.	30	20,463	22	45	10,879
苗栗縣 Miaoli C.	46	71,430	37	278	39,073
彰化縣 Changhua C.	78	90,273	62	270	38,185
南投縣 Nantou C.	19	20,979	13	56	7,560
雲林縣 Yunlin C.	44	8,466	36	36	7,733
嘉義縣 Chiayi C.	106	122,021	76	170	26,598
屏東縣 Pingtung C.	108	74,804	84	296	45,561
臺東縣 Taitung C.	12	2,660	12	12	2,660
花蓮縣 Hualien C.	43	57,330	36	101	16,581
澎湖縣 Penghu C.	29	13,123	25	48	10,162
基隆市 Keelung City	6	8,923	3	50	7,129
新竹市 Hsinchu City	11	16,416	8	105	15,977
嘉義市 Chiayi City	19	39,938	16	278	35,307
福建省 Fuchien Prov.	17	16,603	14	86	8,712
金門縣 Kinmen C.	15	8,662	13	81	8,100
連江縣 Lienchiang C.	2	7,941	1	5	612
國家公園管理處 N.P.Adm.	1	568	—	—	—
其他內政部 指定特設主 管建築機關 Other M.O.I. Const. Orgs.	7	56,464	—	—	—

資料來源：本部營建署。

TABLE 79. CONSTRUCTION COMMENCEMENT  
- BY LOCALITY AND USE

Lodging		商業類(B類)		工業、倉儲類 (C類)		辦公、服務類(G類)	
宿舍安養(H-1) Dormitory, Care		Commerce		Industry, Storage		Business, Service	
件數 Cases	總樓地板面積 (平方公尺) Total Floor Area (m <sup>2</sup> )	件數 Cases	總樓地板面積 (平方公尺) Total Floor Area (m <sup>2</sup> )	件數 Cases	總樓地板面積 (平方公尺) Total Floor Area (m <sup>2</sup> )	件數 Cases	總樓地板面積 (平方公尺) Total Floor Area (m <sup>2</sup> )
6	4,222	11	501,070	136	479,446	85	195,734
—	—	—	—	9	98,136	1	210
—	—	1	19,522	2	3,390	3	127,339
—	—	2	93,385	27	71,866	7	14,796
1	987	4	327,456	18	34,662	14	15,058
1	301	—	—	15	29,395	12	5,402
—	—	1	22,958	28	52,457	14	4,958
4	2,934	3	37,749	28	132,359	33	27,558
—	—	—	—	2	415	—	—
—	—	—	—	3	7,062	1	165
—	—	—	—	2	9,106	6	13,842
—	—	1	1,208	6	33,888	7	4,290
—	—	—	—	3	9,330	—	—
—	—	—	—	—	—	6	523
1	689	—	—	4	66,128	2	812
1	704	—	—	3	1,269	4	2,422
—	—	—	—	—	—	—	—
1	474	1	35,362	1	722	3	3,534
1	1,067	1	1,179	2	715	—	—
—	—	—	—	1	728	—	—
—	—	—	—	—	—	2	335
—	—	—	—	1	2,996	2	1,635
—	—	—	—	1	149	1	413
—	—	—	—	1	149	1	413
—	—	—	—	—	—	—	—
—	—	—	—	1	568	—	—
—	—	—	—	7	56,464	—	—

Source : Construction and Planning Agency, MOI.

表79. 建築物開工統計—按區域別及用途別分(續)

區域別 Locality	休閒、文教類(D類) Leisure, Education		衛生、福利、 更生類(F類) Health, Welfare, Regeneration		公共集會類(A類) Assembly	
	件數 Cases	總樓地板 面積 (平方公尺) Total Floor Area (m <sup>2</sup> )	件數 Cases	總樓地板 面積 (平方公尺) Total Floor Area (m <sup>2</sup> )	件數 Cases	總樓地板 面積 (平方公尺) Total Floor Area (m <sup>2</sup> )
一〇九年十一月 Nov., 2020	47	94,269	9	7,667	2	18,681
新北市 New Taipei City	7	5,291	—	—	—	—
臺北市 Taipei City	2	6,106	1	704	—	—
桃園市 Taoyuan City	12	46,215	2	808	—	—
臺中市 Taichung City	4	2,787	2	1,399	—	—
臺南市 Tainan City	2	14,151	1	1,060	—	—
高雄市 Kaohsiung City	4	8,462	—	—	—	—
臺灣省 Taiwan Prov.	16	11,257	3	3,696	1	11,352
宜蘭縣 Yilan C.	1	207	—	—	—	—
新竹縣 Hsinchu C.	2	475	1	280	—	—
苗栗縣 Miaoli C.	—	—	—	—	—	—
彰化縣 Changhua C.	1	1,350	—	—	1	11,352
南投縣 Nantou C.	1	499	1	1,127	—	—
雲林縣 Yunlin C.	—	—	—	—	—	—
嘉義縣 Chiayi C.	4	3,234	—	—	—	—
屏東縣 Pingtung C.	3	3,665	1	2,289	—	—
臺東縣 Taitung C.	—	—	—	—	—	—
花蓮縣 Hualien C.	1	657	—	—	—	—
澎湖縣 Penghu C.	—	—	—	—	—	—
基隆市 Keelung City	2	1,066	—	—	—	—
新竹市 Hsinchu City	1	104	—	—	—	—
嘉義市 Chiayi City	—	—	—	—	—	—
福建省 Fuchien Prov.	—	—	—	—	1	7,329
金門縣 Kinmen C.	—	—	—	—	—	—
連江縣 Lienchiang C.	—	—	—	—	1	7,329
國家公園管理處 N.P.Adm.	—	—	—	—	—	—
其他內政部 指定特設主 管建築機關 Other M.O.I. Const. Orgs.	—	—	—	—	—	—

TABLE 79. CONSTRUCTION COMMENCEMENT  
- BY LOCALITY AND USE (CONT.)

宗教、殯葬類(E類) Religion, Funeral		危險物品類(I類) Hazard Contents		其他類 Others		農業設施 Agricultural facility	
件數 Cases	總樓地板面積 (平方公尺) Total Floor Area (m <sup>2</sup> )	件數 Cases	總樓地板面積 (平方公尺) Total Floor Area (m <sup>2</sup> )	件數 Cases	總樓地板面積 (平方公尺) Total Floor Area (m <sup>2</sup> )	件數 Cases	總樓地板面積 (平方公尺) Total Floor Area (m <sup>2</sup> )
13	20,164	3	7,877	72	83,871	72	83,871
2	6,620	—	—	—	—	—	—
—	—	—	—	—	—	—	—
1	280	1	2,452	3	7,727	3	7,727
2	7,727	—	—	8	7,640	8	7,640
2	484	—	—	24	10,970	24	10,970
1	36	1	5,084	4	5,420	4	5,420
5	5,017	1	341	33	52,114	33	52,114
1	79	—	—	2	255	2	255
—	—	—	—	1	1,602	1	1,602
—	—	—	—	1	9,409	1	9,409
—	—	—	—	—	—	—	—
—	—	—	—	1	2,463	1	2,463
1	175	—	—	1	35	1	35
2	2,671	1	341	16	21,548	16	21,548
1	2,092	—	—	11	16,802	11	16,802
—	—	—	—	—	—	—	—
—	—	—	—	—	—	—	—
—	—	—	—	—	—	—	—
—	—	—	—	—	—	—	—
—	—	—	—	—	—	—	—
—	—	—	—	—	—	—	—
—	—	—	—	—	—	—	—
—	—	—	—	—	—	—	—
—	—	—	—	—	—	—	—
—	—	—	—	—	—	—	—

表80. 建築物開工統計年累計—按區域別及用途別分

TABLE 80. CONSTRUCTION COMMENCEMENT OF THE YEAR  
- BY LOCALITY AND USE

區域別 Locality	總計 Grand Total		住宿類(H類)		
			住宅(H-2類) Residential		
	總件數 Total Cases	總樓地板面積 (平方公尺) Total Floor Area (m <sup>2</sup> )	件數 Cases	宅數 Houses	總樓地板面積 (平方公尺) Total Floor Area (m <sup>2</sup> )
一〇九年至十一月 Jan. - Nov., 2020	16,380	29,040,882	12,743	120,931	17,288,481
新北市 New Taipei City	386	3,480,919	245	20,179	2,516,512
臺北市 Taipei City	225	2,224,066	143	8,962	1,173,413
桃園市 Taoyuan City	1,305	4,506,179	801	17,483	2,524,845
臺中市 Taichung City	2,372	5,974,705	1,849	28,320	4,264,255
臺南市 Tainan City	2,661	2,654,601	2,205	10,948	1,627,859
高雄市 Kaohsiung City	2,301	3,425,787	1,803	16,515	2,339,518
臺灣省 Taiwan Prov.	6,904	5,405,153	5,251	17,746	2,773,550
宜蘭縣 Yilan C.	781	427,033	541	1,628	230,786
新竹縣 Hsinchu C.	386	717,935	281	2,413	410,798
苗栗縣 Miaoli C.	371	311,737	275	1,383	201,910
彰化縣 Changhua C.	1,189	1,122,506	944	2,912	491,130
南投縣 Nantou C.	256	193,257	197	805	113,654
雲林縣 Yunlin C.	650	332,361	553	1,413	202,920
嘉義縣 Chiayi C.	1,025	666,626	762	1,054	192,685
屏東縣 Pingtung C.	1,020	689,226	754	1,929	297,977
臺東縣 Taitung C.	223	93,689	168	316	55,585
花蓮縣 Hualien C.	327	356,796	226	1,421	188,048
澎湖縣 Penghu C.	343	101,956	297	417	83,168
基隆市 Keelung City	53	138,076	28	629	96,093
新竹市 Hsinchu City	127	143,071	99	917	130,381
嘉義市 Chiayi City	153	110,884	126	509	78,415
福建省 Fuchien Prov.	145	104,608	72	390	61,401
金門縣 Kinmen C.	130	72,506	66	357	56,945
連江縣 Lienchiang C.	15	32,102	6	33	4,456
國家公園管理處 N.P.Adm.	8	2,339	2	2	1,270
其他內政部 指定特設主 管建築機關 Other M.O.I. Const. Orgs.	73	1,262,525	4	16	5,858

Lodging		商業類(B類)		工業、倉儲類 (C類)		辦公、服務類(G類)	
宿舍安養(H-1) Dormitory, Care		Commerce		Industry, Storage		Business, Service	
件數 Cases	總樓地板面積 (平方公尺) Total Floor Area (m <sup>2</sup> )	件數 Cases	總樓地板面積 (平方公尺) Total Floor Area (m <sup>2</sup> )	件數 Cases	總樓地板面積 (平方公尺) Total Floor Area (m <sup>2</sup> )	件數 Cases	總樓地板面積 (平方公尺) Total Floor Area (m <sup>2</sup> )
48	138,229	99	1,184,112	1,380	6,394,666	792	1,771,995
1	6,043	6	28,725	67	759,498	17	88,733
—	—	6	143,917	7	150,554	29	664,913
7	34,850	13	120,626	282	1,444,909	72	140,968
2	19,018	20	601,255	170	689,645	149	138,393
4	23,453	7	97,564	154	416,286	97	214,665
4	9,349	8	58,931	234	409,200	112	176,653
27	43,615	37	132,284	405	1,359,596	296	254,740
—	—	5	4,420	58	115,693	19	12,928
—	—	1	39,481	35	214,470	26	22,921
—	—	2	918	28	46,006	17	20,079
2	3,507	2	1,385	118	503,161	54	29,253
—	—	—	—	19	63,980	12	2,046
1	824	—	—	20	106,340	32	6,564
4	3,176	2	5,432	49	192,406	27	21,221
4	28,915	4	3,125	39	71,991	39	85,594
5	1,767	4	15,843	4	2,282	6	2,240
3	1,175	10	59,085	11	22,664	19	35,837
7	3,924	4	1,477	13	5,117	10	3,274
—	—	—	—	6	9,217	4	2,980
—	—	1	44	4	3,273	11	3,438
1	327	2	1,074	1	2,996	20	6,365
2	1,882	1	460	8	5,291	10	6,568
2	1,882	—	—	6	5,152	7	2,089
—	—	1	460	2	139	3	4,479
—	—	—	—	1	568	—	—
1	19	1	350	52	1,159,119	10	86,362

資料來源：本部營建署。

Source : Construction and Planning Agency, MOI.

表80. 建築物開工統計年累計—按區域別及用途別分(續)

TABLE 80. CONSTRUCTION COMMENCEMENT OF THE YEAR  
- BY LOCALITY AND USE (CONT.)

區域別 Locality		休閒、文教類(D類) Leisure, Education		衛生、福利、 更生類(F類) Health, Welfare, Regeneration		公共集會類(A類) Assembly	
		件數 Cases	總樓地板 面積 (平方公尺) Total Floor Area (m <sup>2</sup> )	件數 Cases	總樓地板 面積 (平方公尺) Total Floor Area (m <sup>2</sup> )	件數 Cases	總樓地板 面積 (平方公尺) Total Floor Area (m <sup>2</sup> )
一〇九年一月至十一月 Jan. - Nov., 2020		450	713,157	115	407,493	15	45,942
新北市	New Taipei City	23	20,451	10	39,939	1	4,703
臺北市	Taipei City	25	40,254	5	48,792	—	—
桃園市	Taoyuan City	43	147,732	19	26,317	1	2,948
臺中市	Taichung City	58	137,072	15	23,168	3	3,915
臺南市	Tainan City	42	59,673	5	27,105	—	—
高雄市	Kaohsiung City	45	91,565	17	166,227	2	80
臺灣省	Taiwan Prov.	207	198,088	43	75,912	6	26,664
宜蘭縣	Yilan C.	30	36,947	5	4,853	2	12,838
新竹縣	Hsinchu C.	19	7,680	6	13,821	—	—
苗栗縣	Miaoli C.	10	7,671	—	—	—	—
彰化縣	Changhua C.	31	29,863	4	7,254	1	11,352
南投縣	Nantou C.	4	2,125	6	3,582	—	—
雲林縣	Yunlin C.	4	4,275	1	1,073	—	—
嘉義縣	Chiayi C.	26	24,186	2	2,052	2	2,223
屏東縣	Pingtung C.	24	29,618	7	19,676	1	251
臺東縣	Taitung C.	9	5,939	—	—	—	—
花蓮縣	Hualien C.	21	10,637	5	4,285	—	—
澎湖縣	Penghu C.	8	2,321	—	—	—	—
基隆市	Keelung City	13	26,790	2	2,996	—	—
新竹市	Hsinchu City	7	2,218	3	2,431	—	—
嘉義市	Chiayi City	1	7,818	2	13,889	—	—
福建省	Fuchien Prov.	4	16,551	—	—	2	7,632
金門縣	Kinmen C.	3	1,615	—	—	—	—
連江縣	Lienchiang C.	1	14,936	—	—	2	7,632
國家公園管理處	N.P.Adm.	1	468	1	33	—	—
其他內政部 指定特設主 管建築機關	Other M.O.I. Const. Orgs.	2	1,303	—	—	—	—

宗教、殯葬類(E類) Religion, Funeral		危險物品類(I類) Hazard Contents		其他類 Others		農業設施 Agricultural facility	
		件數 Cases	總樓地板面積 (平方公尺) Total Floor Area (m <sup>2</sup> )	件數 Cases	總樓地板面積 (平方公尺) Total Floor Area (m <sup>2</sup> )	件數 Cases	總樓地板面積 (平方公尺) Total Floor Area (m <sup>2</sup> )
107	222,279	35	107,582	596	766,946	596	766,946
6	13,119	1	209	4	2,987	4	2,987
1	386	1	665	3	1,172	3	1,172
14	42,102	10	8,005	10	12,877	10	12,877
7	15,682	2	1,166	77	81,136	77	81,136
15	15,398	4	3,826	122	168,772	122	168,772
16	63,719	5	9,519	43	101,026	43	101,026
46	69,819	10	74,747	331	396,138	331	396,138
4	2,814	—	—	20	5,754	20	5,754
2	4,770	—	—	9	3,994	9	3,994
3	21,965	—	—	16	13,188	16	13,188
5	6,473	4	23,870	12	15,258	12	15,258
1	657	—	—	14	7,213	14	7,213
4	505	1	101	20	9,759	20	9,759
6	6,514	4	42,308	102	174,423	102	174,423
11	9,172	1	8,468	101	134,439	101	134,439
1	339	—	—	15	9,694	15	9,694
5	13,472	—	—	20	21,593	20	21,593
3	2,578	—	—	1	97	1	97
—	—	—	—	—	—	—	—
1	560	—	—	1	726	1	726
—	—	—	—	—	—	—	—
2	2,054	—	—	5	2,769	5	2,769
2	2,054	—	—	5	2,769	5	2,769
—	—	—	—	—	—	—	—
—	—	—	—	—	—	—	—
—	—	2	9,445	1	69	1	69

表81. 建築物開工統計—按月別及構造別分

年 (月) 別 Year (Month)	總 計 Grand Total		鋼骨鋼筋混凝土構造 Steel Frame & Reinforced Concrete		混凝土構造 (含鋼筋混凝土構造) Reinforced Concrete	
	總樓地板面積 (平方公尺) Total Floor Area (m <sup>2</sup> )	工程造價 (千元) Construction Cost (NT\$1,000)	總樓地板面積 (平方公尺) Total Floor Area (m <sup>2</sup> )	工程造價 (千元) Construction Cost (NT\$1,000)	總樓地板面積 (平方公尺) Total Floor Area (m <sup>2</sup> )	工程造價 (千元) Construction Cost (NT\$1,000)
一〇〇年 2011	25,287,437	206,948,600	1,919,819	18,089,972	19,307,408	159,692,738
一〇一年 2012	26,895,156	230,645,570	2,648,594	24,954,664	20,183,349	171,919,936
一〇二年 2013	28,690,344	247,713,036	1,913,707	18,069,784	22,450,876	197,386,879
一〇三年 2014	31,344,905	287,019,019	1,656,074	16,653,633	24,486,210	226,640,525
一〇四年 2015	25,354,769	216,630,295	2,338,209	19,395,493	19,339,568	168,275,285
一〇五年 2016	20,816,441	183,476,623	1,387,936	13,359,867	15,610,098	139,022,991
一〇六年 2017	23,223,703	211,688,539	1,455,147	14,742,978	16,438,061	146,557,989
一〇七年 2018	26,262,066	242,376,818	2,138,165	25,267,967	18,928,843	172,857,945
一〇八年 2019	27,843,010	271,025,704	1,726,516	19,373,620	21,107,001	200,209,472
十一月 Nov.	2,301,653	22,984,007	96,303	1,118,497	1,806,006	17,810,469
十二月 Dec.	3,060,123	31,573,954	395,148	5,812,979	2,240,358	21,872,422
<b>一〇九年 2020</b>	<b>29,040,882</b>	<b>274,980,003</b>	<b>2,471,875</b>	<b>25,615,944</b>	<b>21,401,683</b>	<b>202,072,353</b>
一月 Jan.	1,888,336	19,119,005	177,681	2,243,758	1,239,399	11,822,075
二月 Feb.	1,962,248	17,817,857	215,509	2,188,178	1,492,113	12,867,125
三月 Mar.	2,409,373	22,698,114	173,604	1,650,399	1,953,756	18,258,656
四月 Apr.	2,444,826	23,430,167	148,484	1,402,713	1,746,251	16,795,964
五月 May	2,411,492	24,266,904	200,196	2,144,838	1,965,975	20,106,982
六月 June	2,997,933	26,511,197	174,171	1,330,283	2,410,819	22,230,925
七月 July	2,830,497	25,403,057	187,821	1,482,389	1,673,516	15,093,175
八月 Aug.	2,831,231	25,565,358	202,508	2,019,915	2,015,386	19,088,109
九月 Sept.	3,051,738	29,227,196	213,826	2,223,950	2,550,450	24,663,452
十月 Oct.	2,912,599	28,799,864	186,795	1,900,727	2,148,152	19,882,409
十一月 Nov.	3,300,609	32,141,284	591,280	7,028,794	2,205,866	21,263,481
較上月增減(%) VS. with Last Month	13.32	11.60	216.54	269.80	2.69	6.95
較上年同月增減(%) VS. with Last Year	43.40	39.84	513.98	528.41	22.14	19.39

資料來源：本部營建署。

TABLE 81. CONSTRUCTION COMMENCEMENT  
- BY MONTH AND MATERIAL

鋼構造(94年以前為 鋼架構造) Steel		磚構造 Brick		木構造 Wooden		其 他 Others	
總樓地板面積 (平方公尺) Total Floor Area (m <sup>2</sup> )	工程造價 (千元) Construction Cost (NT\$1,000)	總樓地板面積 (平方公尺) Total Floor Area (m <sup>2</sup> )	工程造價 (千元) Construction Cost (NT\$1,000)	總樓地板面積 (平方公尺) Total Floor Area (m <sup>2</sup> )	工程造價 (千元) Construction Cost (NT\$1,000)	總樓地板面積 (平方公尺) Total Floor Area (m <sup>2</sup> )	工程造價 (千元) Construction Cost (NT\$1,000)
3,349,484	25,169,718	101,439	336,998	23,016	64,814	586,271	3,594,360
3,905,697	33,230,619	104,621	340,776	24,834	72,888	28,061	126,687
4,155,378	31,664,889	112,355	356,248	37,981	129,140	20,047	106,096
5,042,623	43,103,966	96,607	319,334	23,911	74,221	39,480	227,340
3,555,345	28,449,398	54,050	200,667	17,517	56,354	50,080	253,098
3,677,692	30,543,688	56,076	178,018	23,106	69,581	61,533	302,478
5,102,790	49,082,506	98,301	403,638	8,008	29,332	121,396	872,096
5,029,793	43,538,601	105,659	464,482	24,541	75,891	35,065	171,932
4,949,202	51,222,224	48,556	169,881	10,383	40,825	1,352	9,682
395,393	4,041,666	3,192	11,116	759	2,259	—	—
417,781	3,864,855	6,818	23,609	18	89	—	—
<b>5,072,579</b>	<b>46,828,192</b>	<b>81,049</b>	<b>399,919</b>	<b>6,006</b>	<b>20,416</b>	<b>7,690</b>	<b>43,179</b>
470,185	5,047,774	434	1,783	—	—	637	3,615
253,174	2,755,326	1,419	7,135	33	93	—	—
279,568	2,781,083	2,269	7,414	176	562	—	—
545,147	5,215,233	4,233	13,895	711	2,362	—	—
241,602	2,003,690	3,719	11,394	—	—	—	—
408,008	2,921,957	4,935	28,032	—	—	—	—
931,613	8,584,280	31,846	209,853	—	—	5,701	33,360
596,058	4,402,007	16,920	53,318	—	—	359	2,009
279,946	2,298,781	6,086	35,016	1,430	5,997	—	—
573,858	7,003,213	2,278	7,711	523	1,609	993	4,195
493,420	3,814,848	6,910	24,368	3,133	9,793	—	—
-14.02	-45.53	203.34	216.02	499.04	508.64	-100.00	-100.00
24.79	-5.61	116.48	119.22	312.78	333.51	--	--

Source : Construction and Planning Agency, MOI.

表82. 建築物開工統計—按區域別及構造別分

區域別 Locality	總計 Grand Total		鋼骨鋼筋混凝土構造 Steel Frame & Reinforced Concrete		混凝土構造 (含鋼筋混凝土構造) Reinforced Concrete	
	總樓地板面積 (平方公尺) Total Floor Area (m <sup>2</sup> )	工程造價 (千元) Construction Cost (NT\$1,000)	總樓地板面積 (平方公尺) Total Floor Area (m <sup>2</sup> )	工程造價 (千元) Construction Cost (NT\$1,000)	總樓地板面積 (平方公尺) Total Floor Area (m <sup>2</sup> )	工程造價 (千元) Construction Cost (NT\$1,000)
一〇九年十一月 Nov., 2020	3,300,609	32,141,284	591,280	7,028,794	2,205,866	21,263,481
新北市 New Taipei City	422,822	5,650,865	22,848	418,815	370,454	4,745,357
臺北市 Taipei City	235,979	3,701,642	110,142	1,919,532	102,884	1,349,529
桃園市 Taoyuan City	521,106	4,807,269	15,316	202,169	360,453	3,388,367
臺中市 Taichung City	932,607	9,863,020	331,217	3,692,460	570,043	5,964,377
臺南市 Tainan City	222,405	1,446,079	472	2,641	174,237	1,180,521
高雄市 Kaohsiung City	310,968	2,430,348	25,282	152,720	210,731	1,780,520
臺灣省 Taiwan Prov.	581,087	3,691,757	45,116	247,167	399,998	2,786,835
宜蘭縣 Yilan C.	34,261	215,734	36	208	33,819	213,175
新竹縣 Hsinchu C.	20,463	102,310	—	—	12,644	63,212
苗栗縣 Miaoli C.	71,430	473,840	—	—	51,314	383,926
彰化縣 Changhua C.	90,273	593,038	41,795	230,041	48,423	362,805
南投縣 Nantou C.	20,979	118,681	—	—	15,171	86,094
雲林縣 Yunlin C.	8,466	49,349	—	—	7,908	46,275
嘉義縣 Chiayi C.	122,021	632,389	227	1,179	52,230	292,355
屏東縣 Pingtung C.	74,804	426,291	1,094	5,471	52,702	331,791
臺東縣 Taitung C.	2,660	14,784	—	—	2,660	14,784
花蓮縣 Hualien C.	57,330	408,973	657	3,283	54,872	397,161
澎湖縣 Penghu C.	13,123	66,737	1,179	5,894	9,911	49,559
基隆市 Keelung City	8,923	103,219	128	1,091	7,001	88,177
新竹市 Hsinchu City	16,416	138,064	—	—	15,977	134,322
嘉義市 Chiayi City	39,938	348,348	—	—	35,366	323,199
福建省 Fuchien Prov.	16,603	64,476	—	—	16,041	62,340
金門縣 Kinmen C.	8,662	32,919	—	—	8,100	30,783
連江縣 Lienchiang C.	7,941	31,557	—	—	7,941	31,557
國家公園管理處 N.P.Adm.	568	3,248	—	—	—	—
其他內政部 指定特設主 管建築機關 Other M.O.I. Const. Orgs.	56,464	482,580	40,887	393,290	1,025	5,635

資料來源：本部營建署。

TABLE 82. CONSTRUCTION COMMENCEMENT  
- BY LOCALITY AND MATERIAL

鋼構造 Steel		磚構造 Brick		木構造 Wooden		其他 Others	
總樓地板面積 (平方公尺) Total Floor Area (m <sup>2</sup> )	工程造價 (千元) Construction Cost (NT\$1,000)	總樓地板面積 (平方公尺) Total Floor Area (m <sup>2</sup> )	工程造價 (千元) Construction Cost (NT\$1,000)	總樓地板面積 (平方公尺) Total Floor Area (m <sup>2</sup> )	工程造價 (千元) Construction Cost (NT\$1,000)	總樓地板面積 (平方公尺) Total Floor Area (m <sup>2</sup> )	工程造價 (千元) Construction Cost (NT\$1,000)
493,420	3,814,848	6,910	24,368	3,133	9,793	—	—
29,520	486,693	—	—	—	—	—	—
22,953	432,581	—	—	—	—	—	—
145,337	1,216,733	—	—	—	—	—	—
31,347	206,183	—	—	—	—	—	—
47,442	261,862	254	1,055	—	—	—	—
74,955	497,108	—	—	—	—	—	—
126,184	624,649	6,656	23,313	3,133	9,793	—	—
406	2,351	—	—	—	—	—	—
7,819	39,098	—	—	—	—	—	—
20,116	89,914	—	—	—	—	—	—
55	192	—	—	—	—	—	—
5,808	32,587	—	—	—	—	—	—
558	3,074	—	—	—	—	—	—
66,681	329,998	2,883	8,857	—	—	—	—
14,201	65,166	3,674	14,070	3,133	9,793	—	—
—	—	—	—	—	—	—	—
1,801	8,529	—	—	—	—	—	—
1,934	10,898	99	386	—	—	—	—
1,794	13,951	—	—	—	—	—	—
439	3,742	—	—	—	—	—	—
4,572	25,149	—	—	—	—	—	—
562	2,136	—	—	—	—	—	—
562	2,136	—	—	—	—	—	—
—	—	—	—	—	—	—	—
568	3,248	—	—	—	—	—	—
14,552	83,655	—	—	—	—	—	—

Source : Construction and Planning Agency, MOI.



表83. 國家(自然)公園遊憩據點遊客人次及車輛次

年 (月) 別 Year (Month)	遊憩據點數(處) No. of Spots	遊客人次 Person-Times of Visitors	合計 Total
一〇〇年 2011	44	17,304,798	1,846,789
一〇一年 2012	44	19,434,925	1,962,802
一〇二年 2013	45	24,489,884	2,413,872
一〇三年 2014	48	27,648,549	2,826,711
一〇四年 2015	51	28,720,559	2,864,836
一〇五年 2016	51	22,917,868	2,773,279
一〇六年 2017	51	21,905,892	2,927,127
一〇七年 2018	51	19,387,655	2,660,924
一〇八年 2019	52	21,607,114	3,071,065
十一月 Nov.	52	1,786,322	259,233
十二月 Dec.	52	1,540,719	242,772
<b>一〇九年 2020</b>	<b>52</b>	<b>16,699,765</b>	<b>3,110,991</b>
一月 Jan.	52	1,580,757	235,216
二月 Feb.	52	1,589,901	257,368
三月 Mar.	52	1,466,693	210,906
四月 Apr.	52	929,578	204,333
五月 May	52	972,602	222,455
六月 June	52	1,486,074	337,130
七月 July	52	1,934,305	393,489
八月 Aug.	52	1,962,045	391,476
九月 Sept.	52	1,479,946	264,738
十月 Oct.	52	1,820,394	326,102
十一月 Nov.	52	1,477,470	267,778
較上月增減(%) VS. with Last Month	—	-18.84	-17.89
較上年同月增減(%) VS. with Last Year	—	-17.29	3.30

資料來源：本部營建署。  
說明：國家(自然)公園包括墾丁(民國71年公告)、玉山(74年)、陽明山(74年)、太魯閣(75年)、雪霸(81年)、金門(84年)、東沙環礁(96年)、台江(98年)、壽山(100年)及澎湖南方四島(103年)等十處，其中東沙環礁暫不對外開放，但於高雄市設立海洋國家公園管理處負責其保育復育等經營管理工作，並兼辦遊客中心業務，提供民眾參觀導覽服務；壽山國家自然公園於100年12月開園，自102年納入統計；澎湖南方四島於103年10月18日開園，自104年納入統計。

TABLE 83. VISITORS AND VEHICLES OF SPOTS IN NATIONAL (NATURE) PARKS

車 輛 次 Vehicle-Times			
大型車 Buses	中型車 Vans	小型車 Sedans	機車 Motorcycles
204,389	143,911	1,191,780	306,709
246,307	151,562	1,224,857	340,076
223,904	199,868	1,472,263	517,837
263,762	163,116	1,754,845	644,988
269,279	164,129	1,758,276	673,152
221,979	158,142	1,743,426	649,732
195,986	153,988	1,994,281	582,872
178,235	130,752	1,812,306	539,631
243,380	134,148	2,106,936	586,601
15,445	12,368	185,681	45,739
14,589	11,078	177,709	39,396
<b>103,876</b>	<b>170,669</b>	<b>2,301,748</b>	<b>534,698</b>
11,417	12,638	175,812	35,349
8,693	12,017	193,696	42,962
4,205	10,430	158,584	37,687
3,042	10,817	154,373	36,101
3,463	11,619	171,584	35,789
7,455	16,378	254,290	59,007
12,747	18,984	296,295	65,463
14,027	16,683	292,992	67,774
13,266	13,119	189,988	48,365
14,662	16,473	236,089	58,878
10,899	31,511	178,045	47,323
-25.66	91.29	-24.59	-19.63
-29.43	154.78	-4.11	3.46

Source : Construction and Planning Agency, MOI.  
Note : National (Nature) Parks include Kenting(proclaimed in 1982), Yushan(1985), Yangmingshan(1985), Taroko(1986), SheiPa(1992),Kinmen(1995), Dongsha Marine(2007), Taijiang(2009), Shoushan(2011) and South Penghu Marine(2014). Dongsha Marine is not open temporarily to the public, but the "Marine National Park Administration Office" has been founded in Kaohsiung City in Oct, 2007 to take charge of the ecological protection and rehabilitation as well as providing some environmental knowledge introduction with regard to marine ecotourism for the public. Shoushan National Nature Park was opened in December, 2011, and was incorporated into statistics starting from 2013. South Penghu Marine National Park was opened in Oct., 2014, and was incorporated into statistics starting from 2015.

## 名詞定義

人口成長(增加)率	(%)=	當年(月)人口增加數÷上年(月)底人口數×1,000
性別比例	(女=100)=	當年(月)底男性人口÷當年(月)底女性人口×100
戶量	(人/戶)=	當年(月)底人口數÷當年(月)底戶數
人口密度	(人/平方公里)=	當年(月)底人口數÷當年(月)底土地面積
年(月)中人口數	(人)=	(當年(月)底人口數+上年(月)底人口數)÷2
粗出生率	(‰)=	當年(月)出生人數÷當年(月)中人口數×1,000
粗死亡率	(‰)=	當年(月)死亡人數÷當年(月)中人口數×1,000
粗結婚率	(‰)=	當年(月)結婚對數÷當年(月)中人口數×1,000
粗離婚率	(‰)=	當年(月)離婚對數÷當年(月)中人口數×1,000
自然增加率	(‰)=	粗出生率-粗死亡率
社會增加率	(‰)=	(當年(月)遷入人口數-當年(月)遷出人口數)÷當年(月)中人口數×1,000
人口總增加率	(‰)=	自然增加率+社會增加率
平均每合作社股金	(千元)=	當年(期)底合作社股金總額÷當年(期)底社(場)數
刑案發生率	(件/十萬人)=	當年(月)刑案發生件數÷當年(月)中人口數×100,000
犯罪人口率	(人/十萬人)=	當年(月)嫌疑犯人數÷當年(月)中人口數×100,000
刑案破獲率	(%)=	當年(月)刑案破獲件數÷當年(月)刑案發生件數×100
車輛肇事率	(件/萬輛)=	當年(月)車輛肇事總件數÷當年(月)中機動車輛數×10,000
消防安全檢查合格率	(%)=	當年(月)消防安全設備合格件次÷當年(月)消防安全設備檢查件次×100