

## 0403 花蓮地震災後航遙測影像及圖資交流資訊表

製表日期：2024/05/07

<b>航遙測影像/圖資類型：</b> <input checked="" type="checkbox"/> 航攝影像 <input type="checkbox"/> 福爾摩沙衛星影像 <input type="checkbox"/> Sentinel/Landsat 影像 <input type="checkbox"/> 無人載具影像 <input type="checkbox"/> 其他 (請敘明) _____	<b>資料拍攝/提供單位：</b> <input checked="" type="checkbox"/> 農業部林業及自然保育署航測及遙測分署 <input type="checkbox"/> 農業部農村發展及水土保持署 <input type="checkbox"/> 國家太空中心 <input type="checkbox"/> 其他 (請敘明) _____	<b>聯絡窗口資訊：</b> ● 聯絡人： <u>楊善智(技士)</u> ● 電話： <u>(02)23332663</u> ● Email: <u>samzi@forest.gov.tw</u>
<b>航遙測影像拍攝/圖資產製期間：</b> 2024/04/03~2024/04/30	<b>資料提供類型/方式：(可複選)</b> <input checked="" type="checkbox"/> 公文申請實體圖資(電子檔) <input type="checkbox"/> 提供圖資瀏覽 網址：_____	
<b>航遙測影像/圖資規格：</b> ● 載具： <u>DMC III 航攝數位相機</u> ● 影像解析度： <u>15 公分(4/17 為 60 公分)</u> ● 影像類型： <input checked="" type="checkbox"/> 原始影像 <input type="checkbox"/> 正射糾正影像 <input type="checkbox"/> 快速拼接影像 ● 圖資精度或其他說明資訊： <u>無</u>	<input type="checkbox"/> 提供網路地圖 網路地圖網址：_____	
<b>航遙測影像拍攝/圖資產製範圍略圖：</b> (請簡要敘明拍攝取像/圖資產製標的或範圍，如有多次影像拍攝，可分別展示並請各自標註拍攝時間)		
<b>拍攝範圍</b>		

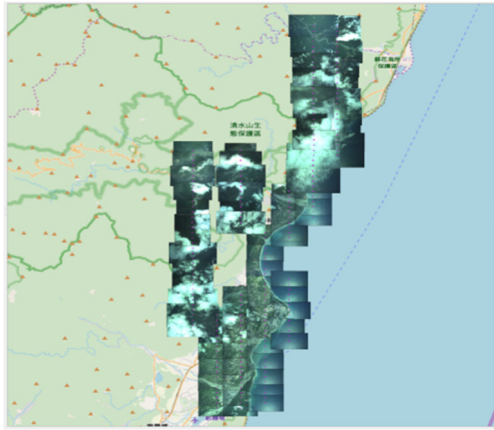

拍攝時間：113.04.03

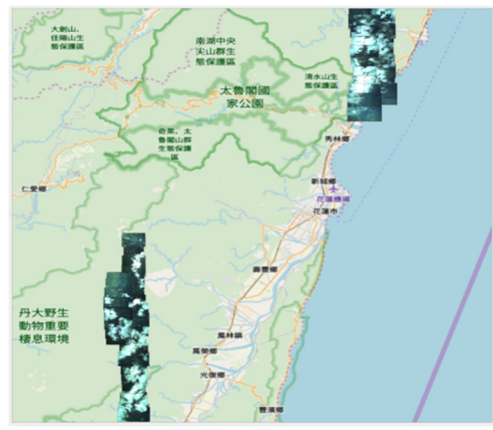

拍攝時間：113.04.04

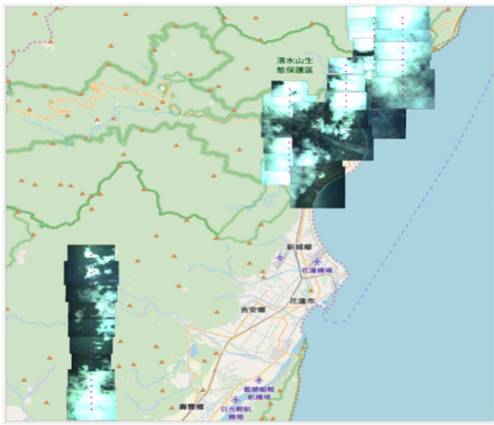

拍攝時間：113.04.08

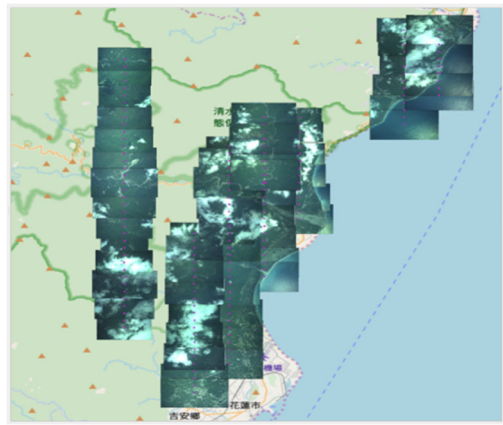

拍攝時間：113.04.11



拍攝時間：113.04.17

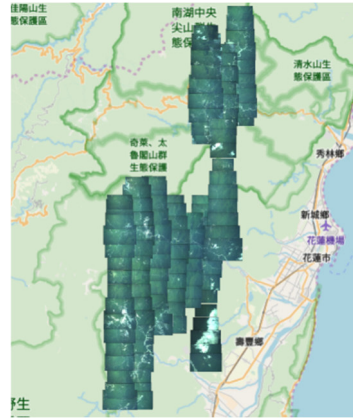

拍攝時間：113.04.30

**圖資分享原則說明：**

1. 本次分享圖資機密等級屬：一般 密(應依一般公務機密管理)。
2. 圖資僅限申請單位內部針對本次災害復原使用，倘須對外公開或加值，應經提供單位同意。