110年度五千分之一基本地形圖第3批更新圖幅範圍
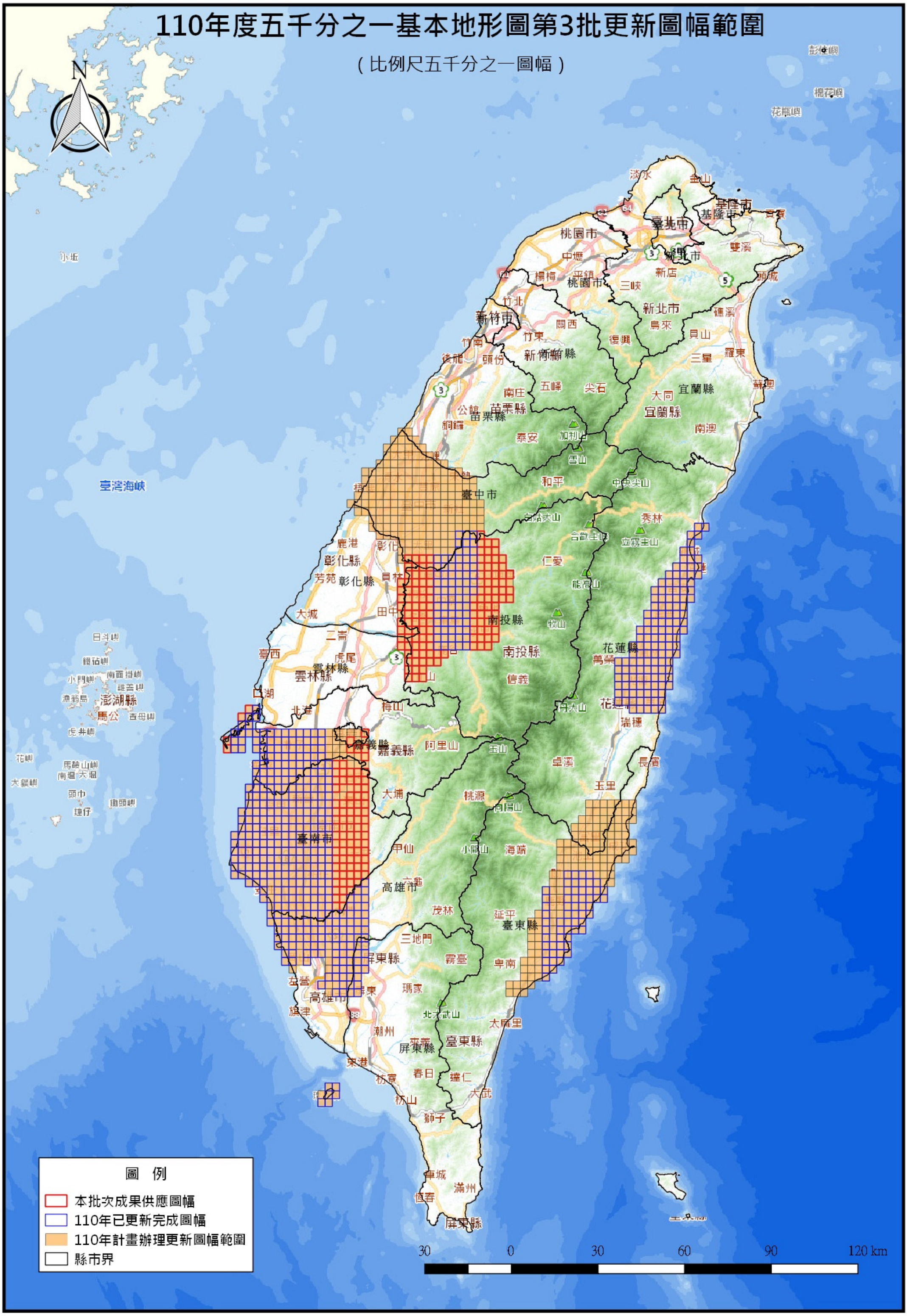
（比例尺五千分之一圖幅）