



NLSC-105-11

# 105 及 106 年度臺灣通用電子地圖、 國土利用調查成果更新維護及基本 地形圖修測監審採購案

## 105 年度國土利用調查成果更新維護 監審工作總報告

主辦機關：內政部國土測繪中心

執行單位：中華民國航空測量及遙感探  
測學會

中華民國 106 年 3 月



# 摘要

本學會受內政部國土測繪中心（簡稱國土測繪中心）委託，對「105 年度國土利用調查成果更新維護作業」（簡稱本案）之成果辦理品質監審工作，本次的作業範圍主要為：嘉義市、雲林縣、澎湖縣、金門縣等全區；彰化縣、南投縣、嘉義縣、臺南市、花蓮縣及臺東縣等部分地區，計 1150 幅。本次成果以臺灣通用電子地圖幾何線段為基礎，並參考地籍圖範圍，再輔以外業調繪，提昇原有國土利用調查成果之幾何精度外，亦能維持土地使用分類之正確性，為一良好的成果，將對後續應用有所助益。

本報告書內容即為本學會針對本案所做之各項成果品質監審方法及監審結果說明。工作內容摘要如下：

1. 國土利用調查成果更新維護之監審作業說明。
2. 監審作業分 2 步驟查核，依序為：依契約要求比例隨機抽驗圖資，並利用國土測繪中心自行研發之 IMAP 軟體對成果進行位相關係及屬性檢查，再實地查核之圖資屬性之正確性，歷經多次修訂，本案抽查結果已達 90% 以上之合格率，符合本案契約要求。
3. 全案所有成果皆利用 IMAP 軟體進行位相關係及屬性欄位合理性等內業檢查，並輔以人工目視圖幅接邊是否正確及合理。
4. 全案依本學會歷年監審經驗，於作業中加入品質保證(QA)及品質管理(QC)方法，能有效控管成果品質，並確保達成原訂之成果品質。

關鍵字：國土利用調查、臺灣通用電子地圖、地籍圖、外業調繪、土地使用分類



# ABSTRACT

For the year of 2015, the Chinese Society of Photogrammetry and Remote Sensing (CSPRS) was appointed by the National Land Surveying Center (NLSC) to supervise the build-up process and to control the quality of the 2015 project, renewing Land-Use Maps.

In this 2015 project Land-Use Maps for Changhua County, Nantou County, Yunlin County, Chiayi County, Yunlin County, Tainan City, Hualien County, Taitung County, Penhu County, Kinmen County of Taiwan totally 1150 Base Map sheets was produced. Usable data for Land-Use Map were extracted from the Common Version Electronic Map(CVEM) and cadastral map , then supplemented by a manual field survey.

This report is a summary of the work for the 2015 project. The main results of the project are:

1. How to supervise the build-up process of Land-Use Maps .
2. Based on the progress of the project, the inspections and quality controls of updating Land-Use Maps are divided into different steps. Firstly, all of map sheets were randomly selected for quality inspection. Then, quality inspections were carried out in two ways, namely the in-office data inspection and the field inspection. All in all the quality of the products reached the target goal of at least 90% correctness rate.
3. All of Land-Use Map in the project, using IMAP software checks topological relationships and attributes, and edge matching of map sheet is inspecting by manual operation.
4. Based on this year's experience, our proposal of additional Quality Assurance and Quality Control processes during the production process are very effective in assuring good end-quality of Land-Use Maps.

Keywords: Land-Use 、 Common Version Electronic Map(CVEM) 、 cadastral map 、 field survey 、 land-use classification



# 目錄

第一章、前言 .....	1
壹、緣起 .....	1
貳、參與單位背景說明 .....	1
參、監審作業依據 .....	2
肆、監審作業成果說明 .....	2
第二章、作業項目內容及範圍特性分析 .....	5
壹、品質監審作業項目及內容 .....	5
一、提報專案管理計畫書 .....	5
二、作業依據 .....	5
三、檢查國土利用調查成果更新維護作業成果 .....	6
四、檢查圖資整合作業成果 .....	7
五、檢查國土測繪中心所屬北區第二測量隊國土利用調查成果 ..	7
六、工作進度控管 .....	7
七、提報各式報告書 .....	8
八、辦理相關教育訓練 .....	9
貳、作業範圍特性及分析 .....	10
參、歷年作業範圍統計與差異分析 .....	12
第三章、作業方法、流程及規劃 .....	13
壹、作業方法 .....	13
一、品質保證 (QA) .....	13

二、品質管理 (QC) .....	15
三、協助建立內部稽核制度.....	16
貳、國土利用調查更新維護成果之檢查作業流程.....	19
參、作業紀錄.....	21
一、召開工作會議及提送會議紀錄.....	21
二、工作進度控管.....	21
三、查核作業與報告書提送紀錄.....	22
第四章、作業進度規劃與管控.....	24
壹、工作進度管控.....	24
一、月進度報告之監審與提報.....	24
二、工作會議之召開.....	24
三、不定期查核.....	25
貳、各項工作項目之時程進度規劃及權重分配.....	25
一、各階段工作項目成果繳交時程及數量規劃.....	25
二、工作進度管制表之研擬.....	27
第五章、資料精度查核及品質管控.....	29
壹、國土利用調查成果檢核工作項目.....	29
一、圖資預處理.....	29
二、外業檢查.....	31
三、內業檢查 (GIS數值成果檢查) .....	34
四、詮釋資料檢核.....	34
五、圖資整合成果檢核.....	35



六、數值成果種類、數量及品質檢查.....	36
第六章、監審作業結果說明.....	37
壹、圖資預處理檢核結果.....	37
一、正射影像時間應與較新台灣通用電子地圖相近為宜.....	37
二、應針對坵塊範圍及位相預先處理.....	37
三、小結.....	39
貳、外業檢查結果.....	39
一、初期查核.....	39
二、各階段外業檢查結果.....	44
三、影像判釋.....	51
參、內業檢查.....	51
肆、圖資整合作業成果查核.....	53
一、圖資整合作業-至第3級舊分類.....	53
二、圖資整合作業-至第1級舊分類.....	57
伍、詮釋資料.....	58
第七章、教育訓練及查核作業講習.....	59
壹、作業依據及作業內容.....	59
貳、品質查驗標準與流程.....	59
參、時間進度控管說明.....	59
肆、講習時程與內容.....	60
一、舉辦時間.....	60
二、參與人員.....	60

三、課程內容與時程規劃.....	60
第八章、機密資料保全措施.....	63
第九章、檢討及建議.....	65
壹、檢討.....	65
貳、建議.....	66
一、內業編輯與外業調查應建立良好溝通聯絡機制.....	66
二、加強教育訓練與自主查核.....	66
三、妥善規劃作業時序.....	66
四、精進現行作業程序.....	67
五、混合使用住宅調繪分類判斷原則.....	67
六、納入影像判釋之查核方式與標準.....	68
七、評估現行測量隊成果檢查數量標準.....	69
審查意見回覆.....	70

#### 附件（附於光碟片）

附件 1、第 2 階段更新維護成果外業查核表格.....	附 1-1
附件 2、第 3 階段更新維護成果外業查核表格.....	附 2-1
附件 3、第 4 階段更新維護成果外業查核結果.....	附 3-1
附件 4、歷次工作會議紀錄及追蹤辦理情形.....	附 4-1
附件 5、教育訓練教材.....	附 5-1
附件 6、公文往返紀錄.....	附 6-1
附件 7、監審工作總報告審查意見回覆表.....	附 7-1

# 圖目錄

圖 2-1、105 年度國土利用調查成果更新維護作業範圍圖 .....	6
圖 2-2、本年度調查範圍特性分布 .....	11
圖 3-1、以生產人（組）為對象的查核流程圖 .....	14
圖 3-2、國土利用調查更新維護成果之檢查作業流程 .....	19
圖 5-1、內業檢核範例（屬性資料與正射影像不符） .....	30
圖 5-2、外業檢核成果及問題回覆範例 .....	32
圖 5-3、IMAP程式檢核範例 .....	36
圖 6-1、圖資預處理問題 .....	38
圖 6-2、內業編輯問題 .....	41
圖 6-3、外業調繪問題 .....	42
圖 6-4、坵塊代碼及範圍錯誤 .....	43
圖 6-5、第 2 階段查核圖幅分布 .....	45
圖 6-6、第 3 階段查核圖幅分布 .....	47
圖 6-7、第 4 階段查核圖幅分布 .....	49
圖 6-8、影像判釋查核範例 .....	51
圖 6-9、更新維護作業成果經IMAP檢核之結果範例 .....	52
圖 6-10、圖資整合作業查核範圍 1（至第 3 級舊分類） .....	54
圖 6-11、圖資整合作業查核範圍 2（至第 3 級舊分類） .....	57
圖 6-12、圖資整合作業查核範圍 3（至第 1 級舊分類） .....	57

圖 6-13、詮釋資料檢查結果（節錄） .....	58
圖 7-1、講習簽到簿 .....	61
圖 7-2、成果檢查執行方式說明講習辦理實況 .....	62
圖 8-1、機密作業室之相關門禁與監視設備及監視器影像存檔記錄 .....	63
圖 9-1、影像判釋不合理範例 .....	68

# 表目錄

表 1-1、各階段期限、作業項目、提送及查核數量 .....	3
表 2-1、作業範圍特性分析表 .....	10
表 2-2、歷年作業範圍特性比較表 .....	12
表 2-3、歷年測製範圍成果統計 .....	12
表 3-1、每批次成果應繳交資料 .....	18
表 3-2、國土利用調查成果檢查分項表 .....	20
表 3-3、召開工作會議與提送會議紀錄 .....	21
表 3-4、工作進度控管 .....	22
表 3-5、各階段成果查核作業紀錄 .....	22
表 4-1、105 年度國土利用調查成果更新維護各階段應交付項目及期限表 .....	26
表 4-2、工作進度表及權重配置表 .....	28
表 5-1、內業檢核表範例 .....	30
表 5-2、外業調查檢核範例 .....	33
表 6-1、初期查核作業人員名單及結果 .....	40
表 6-2、各階段外業查核應抽查數量 .....	44
表 6-3、第 2 階段外業查核結果 .....	45
表 6-4、第 3 階段外業查核結果 .....	47
表 6-5、第 4 階段外業查核結果 .....	50

表 6-6、各階段圖資整合成果應抽查數量 .....	53
表 6-7、林務局對照內政部土地使用分類系統轉換代碼表 .....	55
表 6-8、水保局對照內政部土地使用分類系統轉換代碼表 .....	56
表 7-1、105 年度講習課程內容 .....	61
表 8-1、門禁管制進出資料及機密資料使用紀錄（節錄） .....	64
表 8-2、每月機密資料使用陳報紀錄 .....	64

# 第一章、前言

## 壹、緣起

國土利用調查成果為內政部於民國 84 年度結合中央及地方之地政、戶政與稅捐等機關人力，辦理全國性的土地利用調查作業，藉由地面調查方式，建立並獲取當時已登記土地的使用狀況，作為土地管制作業之依據，以利於國土政策規劃。

為因應各界殷切需求，內政部爰自 95 年度交由內政部國土測繪中心（以下簡稱國土測繪中心）辦理全國第 2 次國土利用現況調查，本項工作於 98 年 8 月完成。後續維護更新工作運用航遙測技術，配合地籍圖、地形圖、臺灣通用電子地圖等各式參考圖資及外業調查作業，續由國土測繪中心測量隊及委外辦理。

國土利用調查成果更新頻率自本（105）年起由 5 年調整為 2 年，並依據內政部 104 年 4 月 13 日修訂並更名之「土地利用分類系統表」辦理至第 2 級分類。本年度之國土利用調查更新維護作業，分成 2 部分辦理，一是經由公開招標評選的方式委外辦理，另一部分則是由國土測繪中心各測量隊辦理。上述作業成果之品質及進度控管等監審作業亦經由公開招標評選方式委外辦理，監審方須同時對 2 者成果進行查核。

中華民國航空測量及遙感探測學會為監審案得標廠商，承辦前述監審作業，並依據相關作業規定，輔以歷年辦理監審經驗為後盾，協助國土測繪中心督導委外廠商之作業品質，配合測量隊辦理進度進行成果檢查，並適時提供作業建議供參。本報告即為對「105 及 106 年度國土利用調查成果更新維護採購案（NLSC-105-7）」之 105 年度成果檢查報告。

## 貳、參與單位背景說明

有關本案參與單位背景說明如下：

(一) 甲方：主辦單位，即國土測繪中心。

(二) 乙方：日陞空間資訊股份有限公司。

(三) 丙方：監審單位，中華民國航空測量及遙感探測學會，即本學會。

為利於本文閱讀，將以國土測繪中心、乙方及本學會個別稱之。

## 參、監審作業依據

有關品質監審作業原則及依據以本案招標文件中所規定之事項進行。國土利用調查方面主要依據內政部 104 年所修正並更名之「土地利用分類系統（新分類系統）」、「國土利用調查成果屬性欄位格式及分類原則說明」、「國土利用調查成果檢查作業說明」、「土地分類系統疑義案例彙編」…等相關規定據以辦理查核工作。

如遇有上述作業規範未能規範之處，或對規範詮釋有相異之處或未明確定義之處，本學會將先參酌歷年工作會議紀錄相似案例；如無相似案例，則提出建議事項於工作會議討論，經參與單位三方協調同意後作成決議，依會議決議辦理。

## 肆、監審作業成果說明

本監審作業內容，主要分為三大項工作項目，分別是：工作進度管理、成果檢查執行方式說明講習、成果檢核及品質控管工作等。此外，本學會並首先引進之品質管控方式，並落實初期查核制度，全程控管之作業成果及品質，並以作業員為抽樣查核對象且分批次查核之方式辦理，達先期預警之效。

本年度監審作業範圍包含嘉義市、雲林縣、澎湖縣、金門縣等全區；彰化縣、南投縣、嘉義縣、臺南市、花蓮縣及臺東縣等部分地區，計 1150 幅。乙方作業期限則為自決標日 105 年 2 月 26 日次日起 280 日曆天，但由於作業期間，適逢尼伯特颱風（本年 7 月 8 日與 7 月 9 日）、莫蘭蒂颱風（本年 9 月 14 日與 9



月 15 日) 及梅姬颱風 (本年 9 月 27 日與 9 月 28 日) 來襲, 侵襲範圍包含本案測區, 乙方申請展延後, 作業時間由 280 日曆天延長至 285 日曆天, 即 105 年 12 月 7 日, 最後於 106 年 1 月 26 日全案成果通過查核並交付至國土測繪中心, 整體作業期限總共延遲 50 日曆天。執行期間分 4 階段辦理成果繳交及驗收, 各階段作業期限、繳交項目及數量、抽查比例等資訊, 如表 1-1 所示, 相關查核結果及歷程, 分別詳述於後續章節。

表 1-1、各階段期限、作業項目、提送及查核數量

階段	工作項目	應繳數量	提送數量	抽驗比例	應抽數量	實抽數量	作業期限	完成日期 交付國土測繪中心
1	作業計畫書	1 式	1 式	1 式	1 式	1 式	105.03.12	105.03.10
2	更新維護作業成果 (至少 200 幅)	200 幅	202 幅	內業 100%	202 幅	202 幅	105.07.15	105.07.13
				外業 6%	13 幅 13 格	13 幅 13 格		
3	更新維護作業成果 (至少 500 幅)	500 幅	501 幅	內業 100%	501 幅	501 幅	105.09.26	105.10.31
				外業 6%	31 幅 31 格	33 幅 33 格		
	104 年度以前歷年最新國土利用調查成果整合成果 (至第 3 級舊分類) 1/3	1890 幅	3054 幅	內業 10%	306 幅	310 幅		
4	更新維護作業成果剩餘幅數	447 幅	447 幅	內業 100%	447 幅	447 幅	105.12.07	106.01.26
				外業 6%	23 幅 23 格	26 幅 26 格		
				影像判釋 100%	5 幅	5 幅		
	全案更新維護作業範圍之詮釋資料檔	1150 幅 XML	1150 幅 XML	100%	1150 幅 XML	1150 幅 XML		

全案更新維護作業範圍之統計報表檔	12 縣市 報表檔	12 縣市 報表檔	100%	12 縣市 報表檔	12 縣市 報表檔		
104 年度以前歷年最新國土利用調查成果整合成果(至第 3 級舊分類)全部圖資整合成果檔	2662 幅	2662 幅	10%	267 幅	270 幅		
104 年度以前歷年最新國土利用調查成果整合成果(至第 1 級舊分類)全部圖資整合成果檔	5716 幅	5716 幅	10%	572 幅	577 幅		
所有圖資整合項目之詮釋資料檔	25 縣市 XML	25 縣市 XML	100%	25 縣市 XML	25 縣市 XML		
所有圖資整合項目之統計報表檔	25 縣市 報表檔	25 縣市 報表檔	100%	25 縣市 報表檔	25 縣市 報表檔		
工作總報告書	1 式	1 式	1 式	1 式	1 式		

## 第二章、作業項目內容及範圍特性分析

本監審案之目的是確保建置案工作能夠在契約期限內順利完成，並且所交付的成果都能夠合乎規範所要求。具體計畫範圍與作業內容詳述如下：

### 壹、品質監審作業項目及內容

本案所應辦理之作業項目及內容，依服務建議徵求書所述如下所列：

#### 一、提報專案管理計畫書

應於決標次日起 15 個日曆天內提送「國土利用調查成果更新維護作業品質監審專案管理計畫書」，經國土測繪中心審定通過後依計畫書內容實行相關作業，內容至少包含以下項目：

- (一) 計畫進度控管：含作業時程規劃（含各項工作權重配比）、進度管控方式說明。
- (二) 成果檢查方式：含繳交成果之檢查項目、數量、內容、通過標準及所需作業時間等，並設計相關表格供成果檢查作業使用。
- (三) 三方權責訂定。
- (四) 風險管理與機制。
- (五) 教育訓練規劃時程與內容。
- (六) 其他相關資料及附件（可燒錄於光碟附於計畫書）。

#### 二、作業依據

依據內政部 104 年所修正並更名之「土地利用分類系統(新分類系統)」、「國土利用調查成果屬性欄位格式及分類原則說明」、「國土利用調查成果檢查作業說明」、「土地分類系統疑義案例彙編」等相關規定據以辦理查核工作。

### 三、檢查國土利用調查成果更新維護作業成果

本（105）年度乙方及及國土測繪中心測量隊總計辦理 1,534 幅，本學會應檢查其更新維護成果，乙方及國土測繪中心測量隊辦理範圍示意圖如圖 2-1，其中國土測繪中心測量隊辦理之成果檢查說明另於「測量隊國土利用調查成果檢查報告」專述，本報告書只針對乙方成果之檢查結果作說明。作業範圍說明如下：

- （一）本案乙方：包含嘉義市、雲林縣、澎湖縣、金門縣等全區；彰化縣、南投縣、嘉義縣、臺南市、花蓮縣及臺東縣等部分地區，計 1,150 幅。
- （二）國土測繪中心測量隊：包含北區第一測量隊、中區測量隊、南區第二測量隊，共計 3 個測量隊，作業範圍包含宜蘭縣、花蓮縣、彰化縣、南投縣、臺南市、高雄市等部分區域，計 384 幅，如表 2-1。



圖 2-1、105 年度國土利用調查成果更新維護作業範圍圖

#### 四、檢查圖資整合作業成果

國土利用調查更新維護工作係由內政部、行政院農業委員會林務局及水土保持局透過資源整合方式共同維護，考量內政部 104 年度以前國土利用調查成果係依據 95 年 11 月 10 日頒布「土地使用分類系統表」(以下簡稱舊分類系統)辦理至第 3 級分類調查工作，本年度起依據新分類系統調查至第 2 級分類調查工作。為便利各界應用及新舊分類系統成果對應銜接，並因應 OPEN DATA 需要，爰由乙方分別辦理「104 年度以前歷年最新國土利用調查成果整合作業(至第 3 級舊分類)」、「104 年度以前歷年最新國土利用調查成果整合作業(至第 1 級舊分類)」、「104 年度以前歷年最新國土利用調查成果整合作業(至第 2 級新分類)」、歷年(含 105 及 106 年度)最新國土利用調查成果整合作業(至第 2 級新分類)、「歷年(含 105 及 106 年度)最新國土利用調查成果整合作業(至第 1 級新分類)」等圖資整合作業。本學會辦理前開圖資整合成果檢查作業，並配合乙方繳交作業成果時程，自接獲成果次日起 30 個日曆天內辦理檢查完竣。

#### 五、檢查國土測繪中心所屬北區第二測量隊國土利用調查成果

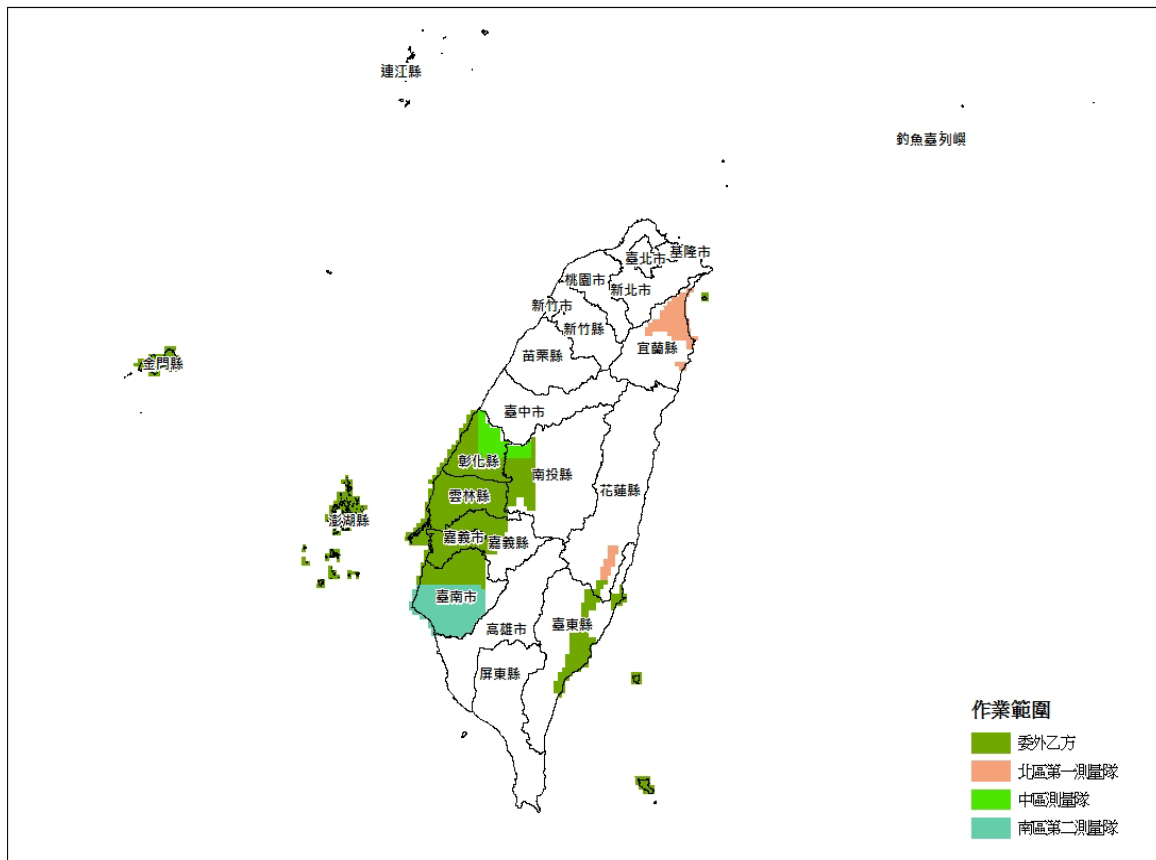
104 年度北區第二測量隊作業範圍包含桃園市、新竹縣及新竹市部分行政區域，總計 96 幅，本學會除檢查該測量隊國土利用調查修正成果並給予適當協助外，配合於接獲成果次日起 30 個日曆天內，辦理內業及外業檢查作業完竣，並將相關檢查成果報表函送國土測繪中心。

#### 六、工作進度控管

- (一) 審查乙方所繳交作業計畫書，如：工作項目、人員配置、作業儀器、作業進度時程與進度管控等方式及規劃之合理性等。
- (二) 督導及確認乙方工作進度、審查乙方每個月繳交之進度報告，並將督導記錄整理成監審工作月報後送繳中心及乙方。
- (三) 作業期間內應定期舉行國土利用調查成果更新維護作業工作會議，

時間以每 1 個月 1 次為原則，並於召開工作會議前將乙方每個月繳交之進度報告及需相關協調事項等製成工作會議書面資料。

- (四) 乙方作業進度落後時，應確實督促檢討並協助乙方尋找原因及改進辦法，必要時要求乙方提出趕工計畫及考核執行，以上工作均應副知國土測繪中心並列為工作會議討論事項追蹤辦理。

## 七、提報各式報告書

各報告書冠上標案全名，並以副標題方式註記報告名稱。

- (一) 工作月報：決標次月起，於每月 29 日前提交工作月報，報告內容包含預定及實際執行工作進度、成果檢查情形及對乙方工作進度報告之審查情形。
- (二) 乙方檢查報告：於完成乙方第 2 階段、第 3 階段繳交成果檢查作業後整理「國土利用調查成果更新維護作業成果檢查報告」，報告包含：作業項目、監審作業成果說明、工作遭遇困難及解決方案與其他相關資料及附件（含檢查報表、函文、各次工作會報結論與追蹤事項辦理情形，可燒錄於光碟附於報告書）等內容。
- (三) 工作總報告：於完成乙方第 4 階段繳交成果檢查作業後，整理 105 年度「國土利用調查成果更新維護作業品質監審工作總報告」，報告內容包含以下項目：
1. 中、英文摘要（含關鍵字）。
  2. 前言。
  3. 作業範圍特性分析：如歷年資料差異比較與分析、歷年測製範圍統計及範圍示意圖等。
  4. 作業規劃：如工作項目、內容、作業期程規劃、作業流程說明等。
  5. 監審工作執行方法、情形：如成果檢查標準、處理原則及查核情形等。

6. 各次工作會報結論與追蹤事項辦理情形。
7. 檢討與建議（含工作遭遇困難及解決方案）。
8. 其他相關資料及附件（含各式檢查報表及函文，可燒錄於光碟附於報告書）。

（四）測量隊成果檢查報告：國土測繪中心測量隊作業成果分 2 梯次繳交，本學會配合於接獲各梯次成果次日起 30 個日曆天內，辦理內業及外業檢查作業完竣，並將相關檢查成果報表函送國土測繪中心，原則上每梯次成果至少抽取 10%（無條件進位）進行檢查，且每位作業人員於每梯次成果檢查中至少須抽查 1 幅成果（須抽驗作業人員名單由國土測繪中心提供為主）。於辦理所有檢查作業完竣後，整理國土測繪中心測量隊國土利用調查成果檢查報告，報告內容至少包含以下項目：

1. 作業項目。
2. 監審作業成果說明：以測量隊為單元，分章節依序整理 3 個測量隊檢查成果。
3. 工作遭遇困擾及解決方案。
4. 其他相關資料及附件（含檢查報表）

## 八、辦理相關教育訓練

本學會應於決標次日起 60 個日曆天內對乙方及國土測繪中心作業人員辦理成果檢查執行方式說明講習及成果檢查實作進階研習完竣。訓練所需場地、講師（含助教）、軟硬體設備（如數值立體製圖儀、航測影像工作站）、教材及餐點等所需經費由本學會負責，其餘參訓所需相關費用則由國土測繪中心及乙方自行負擔。

而國土利用調查成果更新維護檢查執行方式說明講習內容要求：至少安排 3 小時之教育訓練，並配合準備至少 5 人次之場地及教材資料。

## 貳、作業範圍特性及分析

以往年製圖經驗而言，建物越密集、都市發展程度越高，其土地使用、建物或道路等異動情形則較為頻繁，故作業上也較為複雜。為利於客觀評估乙方作業情形，提供日後時程及品質控管參考，故初步以建物區塊面積占總圖幅面積之百分比分類，建物區塊面積佔 40%以上者為密集城區、介於 40%至~15%者為一般城區，而 15%以下者視為鄉村及偏遠地區，作業難易程度亦依建物所占比例多寡依序由難入易。進一步分析乙方本年度國土利用調查範圍中，密集區約佔總圖幅之 4%，一般城區為 17%，而鄉村及偏遠地區則約佔 79%，分析結果如表 2-2、圖 2-2 所示。

表 2-1、作業範圍特性分析表

圖幅類型	圖幅內建物比例	圖幅數量	占總圖幅比例
密集城區（密集）	>40%	48	4%
一般城區（一般）	15%~40%	191	17%
鄉村及偏遠地區 （稀少）	<15%	911	79%





圖 2-2、本年度調查範圍特性分布

實際執行本監審案時，即以此分類檢視乙方所規劃之時程、範圍是否合理，進而估計所需作業時程，了解實際之作業情形，本學會並據此主動提供適當建議和對執行情形示警等。

## 參、歷年作業範圍統計與差異分析

歷年作業範圍特性比較如表 2-3、表 2-4 所示。由表中可看出本年度密集城區圖幅比例與 104 年度相比，約減少 50%，但是本年度作業總圖幅數及坵塊數與 104 年度相比，均增加約 2 倍。由於本年度調整為調查至第 2 級分類，此簡化對於本案乙方而言或許稍可減輕外業調查工作負擔，但工作量加倍仍是一大挑戰，需維持、甚至增加足夠且具有經驗之內、外業人力，方能於相同的作業時間內完成本年度所要求的圖幅總數。

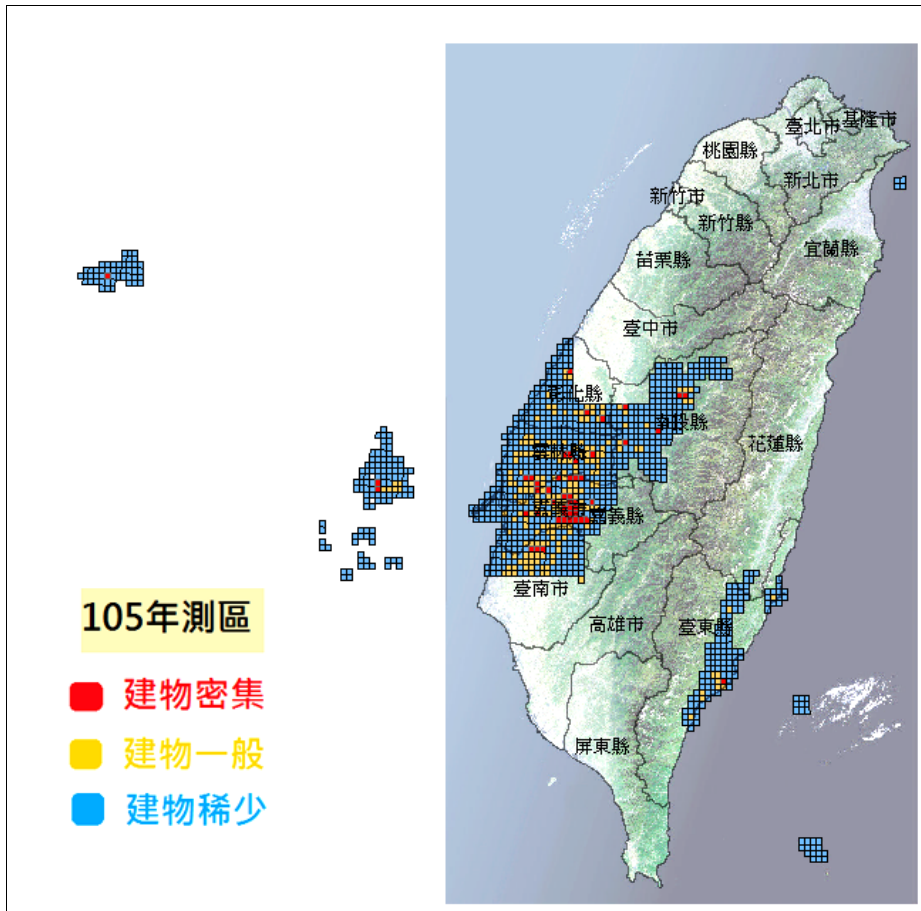
表 2-2、歷年作業範圍特性比較表

圖幅類型	105 年度	104 年度
密集城區（密集）	4%	9%
一般城區（一般）	17%	21%
鄉村及偏遠地區 （稀少）	79%	70%
作業總圖幅數	1150 幅	530 幅

表 2-3、歷年測製範圍成果統計

類別	105 年		104 年		面積變化 (km <sup>2</sup> )
	筆數	面積總和 (km <sup>2</sup> )	筆數	面積總和 (km <sup>2</sup> )	
農業利用土地	491768	3186.06	214756	1582.10	1603.96
森林利用土地	82979	1656.26	27978	887.85	768.41
交通利用土地	31997	316.73	15759	159.14	157.59
水利利用土地	85704	570.25	41300	716.65	-146.4
建築利用土地	418972	414.02	214589	200.84	213.18
公共利用土地	16635	89.55	7377	34.54	55.01
遊憩利用土地	9314	37.01	4251	20.26	16.75
礦鹽利用土地	496	10.86	111	1.67	9.19
其它利用土地	133664	410.27	73474	319.34	90.93
小計	<b>1271529</b>	<b>6691.01</b>	<b>599595</b>	<b>3922.38</b>	<b>2768.63</b>

## 第三章、作業方法、流程及規劃

### 壹、作業方法

本案之監審作業係依據服務建議徵求書之相關作業規範辦理，延續一貫品質保證（Quality Assurance，以下簡稱 QA）及品質管理（Quality Control，以下簡稱 QC）並重之特色。QA 是運用統計分析的方法，找出影響品質的因素，重點在於產製過程的管制及品質改善，以保障成果的正确率。而 QC 則是運用檢驗人員與抽樣檢驗的方法做最後的把關，將可能發生錯誤的資料找出來，並期望交付到國土測繪中心的成果均能符合規範。整個監審作業之乙方作業及進度控管、成果檢核作業中，QA、QC 兩大品管程序，應互相配合不可偏廢。

依目前契約之作業要求，對成果 QA 及 QC 控管，已有基本的說明及規定，但本學會由被動的查核圖資，進一步的主動控管及協助乙方建立內部品管作業機制，並藉工作會議協調討論、決議至平時追蹤作業情形，確保乙方均有合理且合乎品質要求執行作業。品保作業方法如下：

#### 一、品質保證（QA）

於執行本案監審作業過程中，均要求乙方提出每項工作至每幅圖的各階段作業人員名單，以作業員（組）之產品為抽樣檢核批量計算依據，而非僅對整項工作成果進行隨機抽樣。

此項要求起因於本學會依過去經驗得知：圖資成果的好壞，與作業員是否有足夠經驗、是否了解工作內容需求等息息相關，且測繪工作容易產生作業慣性，故同一作業員（組）產製的成果則有同一類錯誤的傾向。因此，有必要以作業員（組）所測製成果為分組，從每一組成果中隨機抽查樣本。

更進一步防範未然，真正有效執行 QA，於作業開始之前，即對乙方作業員（組）進行教育訓練，告知作業之原則、應避免的錯誤及成果查核標準，使其

有所依據。其次，開始進入作業前期，每一作業員（組）繳交第一批成果，可為第一幅圖、立體模型或是調繪草圖等，需先經過初期查核，此時查核重點為確認作業員（組）是否具有能力完成符合品質要求之成果。

完成初期查核的作業員（組）始能繼續後續工作，未通過查核者則由乙方負責重新教育訓練或另覓合適人選。如乙方對未通過查核之作業員（組）不予以重新教育，任由其繼續作業，終將遭致成果無法通過查核之苦果。另外，基於品管學的獎優懲劣的原則，本學會將以品保立場，在本監審案所要求之抽查比例及數量內，根據各作業員（組）查核之合格率，適當加抽或減抽。完整之查核程序之流程如圖 3-1 所示。



圖 3-1、以生產人（組）為對象的查核流程圖

## 二、品質管理 (QC)

在品質查驗標準與流程中，檢查標準依相關規定，而檢查辦法則採本學會所規劃的品質管理程序，兼顧 QA 及 QC 之管理把關，最後並交付查核成果報告，執行方式如下：

### (一) 協助乙方教育訓練

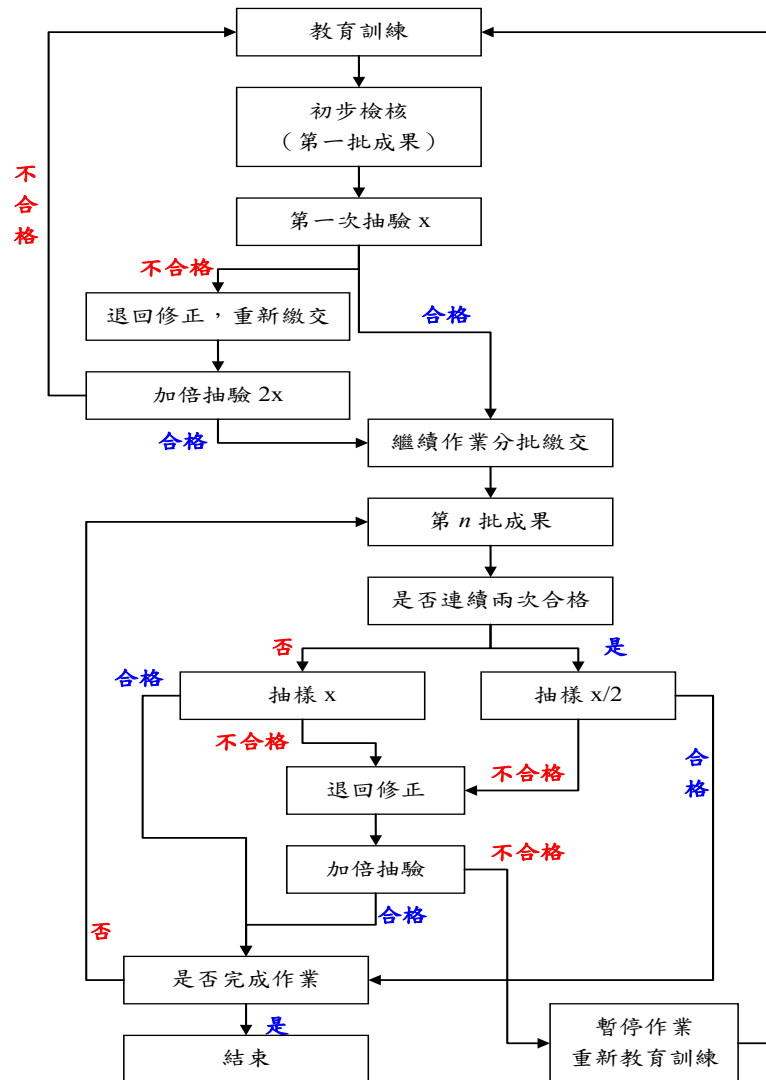
測繪工作的優劣往往取決於作業員對作業的要求是否了解及是否有執行能力，故本學會於作業前先對乙方的作業人員進行教育訓練及對成果之檢核方式做說明，使雙方對工作內容及查核方式都有相當的共識，確保將來工作順利執行。故於決標後，本學會即立即舉辦教育訓練，並將訓練時間、地點發文通知乙方並知會國土測繪中心，訓練完成後，由本學會彙整相關資料及參與人員名單送交國土測繪中心備查。乙方後續新加入的作業人員，則由乙方自行負責訓練，並保證其作業方式與精度符合本案成果需求。

### (二) 於各作業程序中設計檢核機制

測繪工作往往是一環扣一環，相互連貫的，如控制測量的成果好壞會直接影響到空三成果的精度和可靠度，進而影響立體測繪等。故於乙方各作業程序適當加入檢核點有助於及早發現缺失及早改正，避免錯誤累積。本學會依據乙方之作業流程，於作業過程中加入檢核機制，在生產過程中，主動就乙方各項工作人組的期初、及期中進行查核，而不是只在階段完工時一次檢核，且查核重點在於產製過程的管制及品質，以保障成果的正确率。

### (三) 分批提送分批查核

每一階段之成果分批提送，除有利掌握作業期程外，分批提送的目的在於及早發現問題及早解決，並掌握作業員之產量，有效控管期程。

故於工作前期，即要求就參與作業員繳交初期完成之部分成果，以抽樣檢驗的方法確認該作業員及作業流程可達成果品質要求，且無作業上邏輯、認知之問題，避免全面性廣泛之錯誤發生。因此，初期第一批繳交的資料數量不必多，但是繳交時間要盡量提早，才能儘早確認乙方之作業人員確實了解作業方法，確保產製出合格的圖資。

#### (四) 最終成果檢核

各階段成果查核完成合格後，由於資料為分批提送，避免分批提送資料間有落差，乙方作業時，應將圖幅接邊或局部地物更新接邊等作業事先規劃妥善。原則上，圖幅接邊之處理原則需依循歷年工作會議紀錄之決議辦理，如圖幅接邊為製圖誤差之合理範圍則盡量順接為原則，如遇有因使用不同年度之影像造成不一致之情形，則需表列提供備查，於本年度執行期間本學會對成果之接邊進行全面檢核，確保各階段繳交之成果接邊一致。另外，外業查核也是最終成果查核的主要工作之一。於理想情況下，外業查核安排於內業查核通過後進行，至於檢核項目及數量則依作業規範要求執行。

### 三、協助建立內部稽核制度

本學會於近幾年執行品保方案並落實於監審作業中，深感雖已大幅提昇圖資品質，卻面臨無法有效掌控工作時程之困境。而隨著地理資訊應用層面加深加廣，使用者對圖資更新頻率的要求提高，於圖資監審作業而言，三方之共識亦從為了「品質」能稍微犧牲「時程」的思維，已演進成不是只有「如質」更要「如期」完成，兩者併進，不可偏廢。更新速度儼然已成為評價圖資優劣之重要項目，如不能如期完成，則完成的圖資已成過時資訊，不免遭受批評。

為達「如期」之目的，於歷年監審作業中，無不設法改進檢核工具、設計檢核方式及加派人手等等，即是為了能及時完成查核，即時更新圖資。但經歷年經驗發現如採被動等待乙方送件後才審查，往往壓縮本學會查核時間，終究無法治本。因上述模式之時程控管主導權在於乙方，僅由乙方是否如期送件審

查才能窺知作業之執行情況，並待審查完成後才得知成果品質是否符合契約規定，如未達要求，往往再反覆修訂和審查中打轉，中間往覆查核的時間、人力及成本更是難以預估。

故由歷年作業之經驗檢討改進，於本年度執行監審作業中改變過去監審單位居於被動的情形，於品管作業中規劃「協助建立內部稽核制度」之項目，冀能在現已實施且確認能有效掌握成果品質的品保計畫中，再進一步提升作業時程管控之能力。

而如期如質首要在於落實完善的作業計畫，而作業計畫皆是由具專業背景且有相當經驗之乙方所擬定，並經國土測繪中心及本學會審查同意後辦理，故作業計畫多已可行且完善，故關鍵在於「執行」。實際執行之情形和狀況則建立於作業員落實程度，作業紀錄和自我檢核紀錄則為是否落實之證據。因此本學會針對這三項目進行督導及檢查，並協助乙方建立稽核制度，即是確保能落實完善作業計畫的手段。

#### (一) 初期查核

作業人員能力對成果有決定性之影響，故初期查核之目的在於作業員能力之驗證，確保乙方的作業員有產出符合要求成果的能力，再掌握作業員人數，進而追蹤各作業員產量。

以本年度之監審經驗為例，由於部分作業員影像判釋經驗不足，造成初期提送審查的成果本學會均有發現不合理處無法通過查核標準，顯示乙方並未完成內部作業人員教育訓練。因此及早要求乙方應以具備有專業能力能交付合格成果之作業員進行作業，並儘速完成作業員訓練，如此即能達到早期發現早期改善之目的。

作業員訓練實為乙方之責任，但若乙方確實無能力進行內部訓練，則本學會視情形透過對特定作業員之成果反覆抽樣查核，直到產出穩定成果的方式，輔導乙方培訓 1~2 位「種子作業員」，待培養能產出穩定品質成果之種子作業員後，由種子作業員進行內部教育訓練及做為內部稽核人

員，以建立自審機制，由內部改善作業流程。

### (二) 抽查自我檢核紀錄

為確保品管計畫確實落實，本學會將要求乙方繳交成果時，需一併送成果清單及自我檢核紀錄，檢核記錄形式不拘，可為圖檔、表格等，每次成果送審時，應連帶繳交自我檢核紀錄，應繳交資料如表 3-1 所示，其目的為得知乙方是否確實執行品管計畫，並由檢核紀錄表之紀錄情形及真實性，瞭解品管計畫實施情形，進而督促乙方執行內部品管計畫。進行成果檢核作業時，首先確認乙方是否備齊上述資料，清點無誤後，再進行下一檢核步驟。

表 3-1、每批次成果應繳交資料

項目	內容	目的
1.成果清單	繳交圖幅圖號、數量及版本日期。	協助乙丙雙方清點檔案數量，避免爭議。
2.作業人員名單或代碼	各圖幅或圖層負責之作業人員名單或代碼，並附有作業人員聯絡資訊為佳。	依作業人員作業慣性查核，以達事半功倍之效果。
3.自我檢核檔案或表格	作業過程中之自我檢核檔案或表格，需註明作業人員及檢核人員。	為掌握乙方是否確實執行品管計畫。

### (三) 不定期查核

本學會也將於計畫執行中，視工作情形需要，不定期至乙方查核。主要目的為確認其建置工作情形順利沒有延誤，同時實地瞭解內部品管之情形，故將要求查驗相關檢核記錄方式，如資料表格等，追蹤其內部的品管檢核作業為持續有效，確認品質保證策略之落實與執行。



## 貳、國土利用調查更新維護成果之檢查作業流程

本節描述對國土利用調查更新維護成果之檢查流程，如圖 3-2 所示，至於資料之精度檢核、品質管控要求及執行方法則於第五章詳細說明。



圖 3-2、國土利用調查更新維護成果之檢查作業流程

本監審案委外乙方成果檢核作業之作業流程為：乙方國土利用調查成果應於內業結合原 GIS 成果、影像及各圖資進行初步判釋程序，外業則須綜合現場

拍照及外業調繪圖紀錄，以確定各項工作均確實執行。

故本學會設計於乙方每個工作環節設有檢查點並專人負責資料審查，最後再由專案負責人或計畫主持人就檢查結果進行資料綜合評估與復檢，避免檢查結果有誤，各分項檢查如表所示。

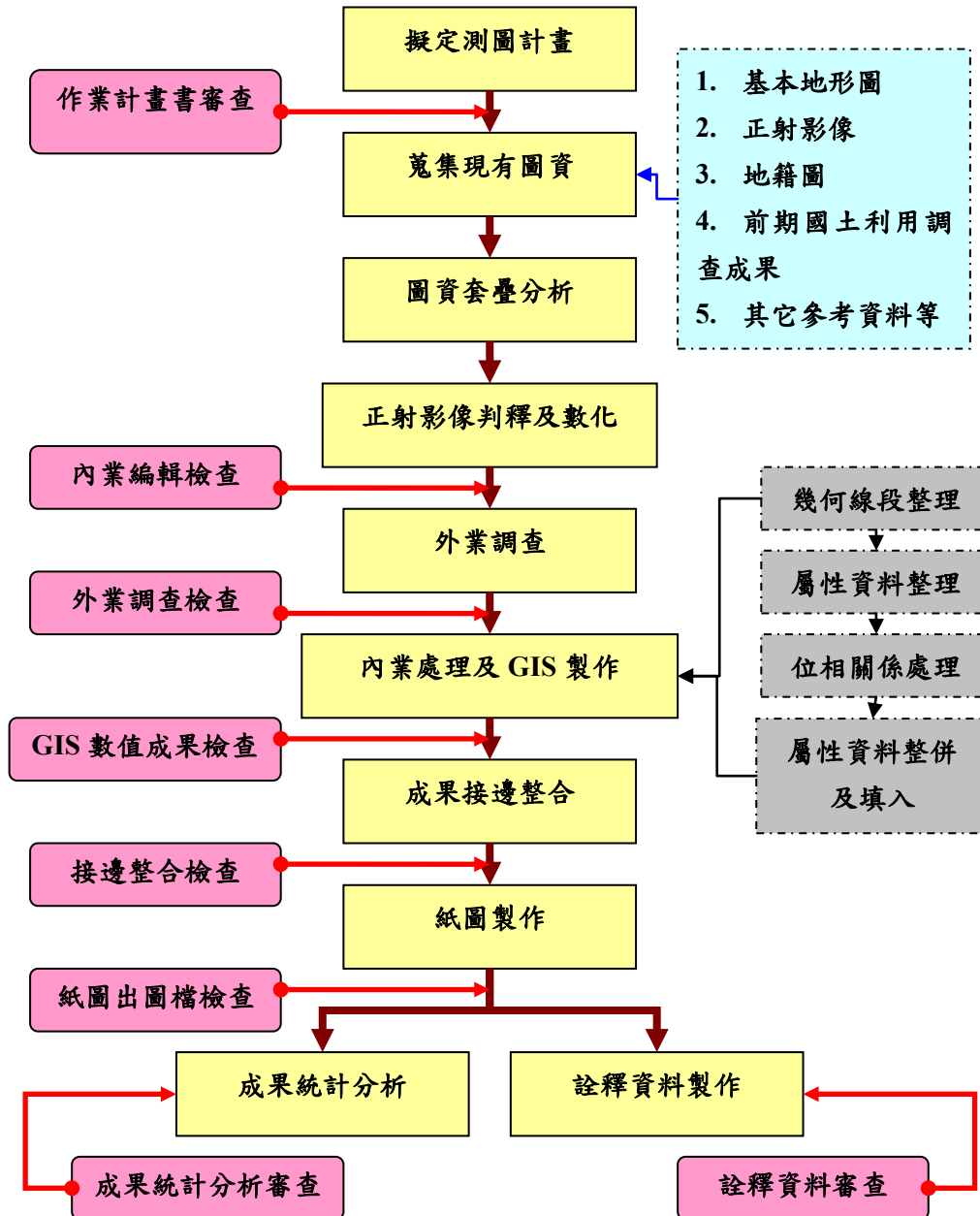
表 3-2、國土利用調查成果檢查分項表

項目	內容	資料來源	比例尺	分項檢查人	說明
內業編輯檢查 (本學會自訂)	圖資預處理	國土測繪中心 提供	1/5000	吳○○	檢核不同來源圖資整編 後之一致性及合理性
	內業初步土地 利用屬性判釋	乙方產製	1/5000	吳○○	依土地使用分類系統 辦理
外業調查檢查	外業成果審查	乙方產製及本 學會現場查驗	1/5000	王○○	依外業人員現場及土地 使用分類系統審查
GIS 數值 成果檢查	位相處理、資 料整合及編修	乙方產製	1/5000	吳○○	土地類別定義與代碼之 合理性、位相關係
接邊整合檢查	整合歷年成果 之圖幅接合與 分幅	乙方產製及歷 年成果	1/5000	王○○	使用 IMAP 及依基本地 形圖幅範圍逐幅檢核
數值成果種 類、數量及品質 檢查	數值成果 種類、數量	乙方產製	1/5000、全區	王○○	依本監審案規範
	統計分析報表 種類、數量	乙方產製	1/5000、全區	王○○	依本監審案規範
詮釋資料檢查	詮釋資料	乙方產製	1/5000	李○○	依本監審案規範
總檢查人：專案負責人或計畫主持人					

資料檢核包含內業編輯檢核與外業調查檢核，其中內業編輯檢核為本學會為確實掌握成果而特別訂定，內容為管控乙方初期作業時對基本資料蒐集、整合及初步判釋內容是否合理，事先檢查其整合成果合理性及一致性，再進而對其內業初步之土地利用判釋與數化、屬性輸入與修正等進行檢核與驗證。

外業檢核則針對乙方外業人員之調查軌跡、抽驗部分行程之現場作業調查成果與屬性資料是否正確。其中若發現有不符合或未調查者，將要求乙方重新

進行局部地區之外業調查，再行抽驗。

最後，整合歷年國土利用調查成果則使用由國土測繪中心提供之 IMAP 程式對 GIS 成果進行位相關係、屬性代碼值域正確性等檢核。

## 參、作業紀錄

有關執行本案作業期間之公文紀錄，詳列於後。

### 一、召開工作會議及提送會議紀錄

依據契約規定，於作業期間應定期舉行國土利用調查更新維護作業工作會議及工作會議，時間以 1 個月 1 次為原則，相關紀錄如表 3-3。

表 3-3、召開工作會議與提送會議紀錄

次別	工作會議		會議紀錄	
	召開日期	會議地點	提送日期	提送文號
1	105.04.06	國土測繪中心	105.04.15	105 航測會字第 0100 號函
2	105.05.05	國土測繪中心	105.05.16	105 航測會字第 0130 號函
3	105.05.27	國土測繪中心	105.06.03	105 航測會字第 0164 號函
4	105.06.22	國土測繪中心	105.06.29	105 航測會字第 0197 號函
5	105.07.28	日陞空間資訊股份有限公司	105.08.09	105 航測會字第 0254 號函
6	105.08.24	國土測繪中心	105.09.06	105 航測會字第 0290 號函
7	105.09.22	日陞空間資訊股份有限公司	105.09.30	105 航測會字第 0320 號函
8	105.11.09	國土測繪中心	105.11.21	105 航測會字第 0417 號函

### 二、工作進度控管

自決標日起每月提送工作進度報告，統計各項工作進度至當月 29 日前，內容包含預定及實際執行工作進度、記載辦理工作項目及乙方當月工作進度審查情形，如有需要則提出工作協調事項及遭遇困難等事項，如表 3-4。

表 3-4、工作進度控管

提送日期	提送文號	項目
105.03.28	105 航測會字第 0078 號	3 月工作進度月報
105.04.27	105 航測會字第 0110 號	4 月工作進度月報
105.05.26	105 航測會字第 0150 號	5 月工作進度月報
105.06.24	105 航測會字第 0188 號	6 月工作進度月報
105.07.29	105 航測會字第 0241 號	7 月工作進度月報
105.08.30	105 航測會字第 0284 號	8 月工作進度月報
105.09.26	105 航測會字第 0312 號	9 月工作進度月報
105.10.28	105 航測會字第 0383 號	10 月工作進度月報
105.11.29	105 航測會字第 0431 號	11 月工作進度月報
105.12.28	105 航測會字第 0498 號	12 月工作進度月報

### 三、查核作業與報告書提送紀錄

乙方交付成果、查核結果通知及本學會報告書提送等相關紀錄，如表 3-5 所示。

表 3-5、各階段成果查核作業紀錄

提送日期	提送文號	項目
105.03.10	105 航測會字第 0051 號	乙方作業計畫書-審查意見
105.03.21	105 航測會字第 0072 號	提送國土監審專案管理計畫書初稿
105.03.31	105 航測會字第 0086 號	提送北二隊 104 年調查修正成果
105.04.20	105 航測會字第 0102 號	提送修訂後國土監審專案管理計畫書
105.06.01	105 航測會字第 0163 號	2-1 成圖與 2-2 外業調查稿圖催繳
105.07.13	105 航測會字第 0213 號	第 2 階段成果查核通過
105.07.20	105 航測會字第 0225 號	提送第 2 階段成果檢查報告
105.09.20	105 航測會字第 0305 號	3-1 查核未通過說明與第 3 階段未繳交成果催繳
105.09.29	105 航測會字第 0318 號	北一隊、南二隊第 1 梯次檢查結果
105.10.12	105 航測會字第 0351 號	3-2、3-3 查核情形與第 3 階段未繳交成果催繳
105.10.12	105 航測會字第 0352 號	3-4 查核未通過說明
105.10.28	105 航測會字第 0382 號	第 3 階段成果查核通過
105.11.02	105 航測會字第 0386 號	中區隊第 1 梯次檢查結果
105.11.08	105 航測會字第 0399 號	提送第 3 階段成果檢查報告
105.11.30	105 航測會字第 0435 號	4-1 成圖與 4-2 外業調查稿圖催繳

提送日期	提送文號	項目
105.12.12	105 航測會字第 0470 號	北一隊、南二隊第 2 梯次檢查結果
105.12.21	105 航測會字第 0485 號	中區隊第 2 梯次檢查結果
106.01.13	106 航測會字第 0034 號	第 4 階段成果催繳
106.01.18	106 航測會字第 0039 號	中區隊第 3 梯次檢查結果
106.01.25	106 航測會字第 0063 號	提送測量隊國土利用調查成果檢查報告
106.01.25	106 航測會字第 0064 號	第 4 階段成果查核通過

---

---

## 第四章、作業進度規劃與管控

於本章節說明本監審案中之工作進度管控實施相關計畫。

### 壹、工作進度管控

為確實掌握進度並落實監審計畫，本學會所提出的進度控管將從三個方面著手，並與國土測繪中心、乙方協調溝通，使工作能互相配合順利進行。

#### 一、月進度報告之監審與提報

計畫開始之初，即依據乙方提供之工作計畫，確認其工作項目、時程之安排是否與合約一致，進度及權重之分配是否適當，並就工作時程計畫之排定，交換意見。並配合建置乙、丙雙方之工作進度管制報表，監審乙方每月提送之月工作執行報告，確實掌握乙方執行進度，並提報監審單位之月工作執行進度，以確保合於契約期程。

如有進度落後者，於工作會議提出並要求乙方提供說明及補救方案，甚有進度大幅落後者，則要求提供趕工計畫，加強督促執行，並檢討可能發生的原因，同時通知國土測繪中心，列入工作檢討會討論事項，密切追蹤辦理，以確認能於契約期程內交付各階段成果。

#### 二、工作會議之召開

每月常態性的舉行一次工作會議為原則。工作初期，本學會將主動溝通，就計畫內容且執行方式建立共識，需要花比較長的時間確認相關作業事項以利即時解決作業疑義，除每月工作會議外，亦積極以電話或電子郵件聯繫加強溝通。於工作會議召開前，將事先彙整三方意見，共同協議會議地點，並發文通知；相關事項於第一次工作會議中擬定原則，後續執行仍保有彈性。另外，視工作進行之特別需要，或遭遇重大執行困難，如：解決作業中重要疑義者或進

度有嚴重落後之情形，得視情況酌予增加工作會議的召開，或邀集專家學者，共商解決之計，期能有效即時突破作業瓶頸，順利推展計畫。每次工作會議議題與結論將列入會議紀錄，並持續追蹤後續執行狀況，會議召開時將優先針對上次會議結論辦理情形進行檢討說明。所有工作會議紀錄將收錄於工作報告書中，作為本案執行過程中的詳實紀錄。

此外，為了確實掌握進度，乙方應協助本學會了解各工作項目進行狀況並與工作進度表核對，以便能及早偵測出延誤情形。同時，乙方必須主動報告各分項工作之進度，以便了解工作情況，也能即時安排查核，使工作順利推展。

### 三、不定期查核

本學會也於計畫執行中，視工作情形需要，不定期至乙方查核、瞭解作業情況。除針對乙方繳交成果進行品質查驗外，確認其作業程序順利無阻礙，同時乙方亦應負起內部品管責任，實施內部自我檢核，並留存紀錄，後續有需要則可以查驗相關檢核記錄方式，如資料表格等，追蹤其內部的品管檢核作業為持續有效，確認其品質保證策略之落實與執行。

## 貳、各項工作項目之時程進度規劃及權重分配

### 一、各階段工作項目成果繳交時程及數量規劃

全案工作時程依本案契約訂定，並執行至所有成果通過國土測繪中心審查。乙方作業期限為 280 日曆天辦理完畢，本學會作業期限為乙方交付最後一階段成果再加 10 日曆天為原則，共分 4 階段辦理。各階段所需繳交成果及期限如表 4-1 所示。由於本案為監審案，合約執行時間與乙方之合約息息相關，乙方法標日為 105 年 2 月 26 日，則本案履約期限為 105 年 12 月 2 日，但由於作業期間颱風來襲，加上乙方作業進度落後，實際上成果交付本學會完畢時間為 106 年 1 月 24 日。在各項工作項目之時程進度規劃上，除依據契約規定訂定通報表

項目、內容項目外，需事先協調在合於契約時程內及乙方能完成作業之時間點進行抽查。除契約規定之 4 階段成果繳交點外，本學會為了能確實掌握品質與工作時程，亦要求乙方在每階段中規劃分批次繳交成果時程表，且各批次繳交時間應平均分散於各階段期程內，必要時得視作業情況提出於工作會議討論調整。

表 4-1、105 年度國土利用調查成果更新維護各階段應交付項目及期限表

階段	提送單位	交付項目	繳交期限	
1	乙方	作業計畫書初稿 10 份與 WORD 及 PDF 電子檔各 1 份	D <sub>2</sub> +15 日曆天	105 年 3 月 12 日
	丙方	105 年度國土利用調查成果更新維護作業品質監審專案管理計畫書初稿 9 份及電子檔 2 份	D+15 個日曆天	105 年 3 月 23 日
2	乙方	105 年度國土利用調查成果更新維護作業：繳交至少 200 幅之國土利用調查成果檔	D <sub>2</sub> +140 日曆天	105 年 7 月 15 日
	丙方	105 年度國土利用調查成果更新維護檢查執行方式說明講習	D+60 個日曆天	105 年 5 月 7 日
		105 年度國土利用調查成果更新維護作業作業廠商第 2 階段成果檢查報告 2 份及電子檔 2 份	乙方交付第 2 階段成果至國土測繪中心次日起 10 個日曆天	依乙方交付第 2 階段成果至國土測繪中心而定
3	乙方	1.105 年度國土利用調查成果更新維護作業：繳交至少 500 幅之國土利用調查成果檔 2.圖資整合作業：繳交 104 年度以前歷年最新國土利用調查成果整合成果（至第 3 級舊分類）1/3	D <sub>2</sub> +210 日曆天	105 年 9 月 23 日
	丙方	105 年度國土利用調查成果更新維護作業作業廠商第 3 階段成果檢查報告 2 份及電子檔 2 份	乙方交付第 3 階段成果至國土測繪中心次日起 10 個日曆天	依乙方交付第 3 階段成果至國土測繪中心而定
4	乙方	1.105 年度國土利用調查成果更新維護作	D <sub>2</sub> +280 日曆天	105 年 12 月 2 日



	業： (1) 扣除第 2、3 階段已繳交圖幅數外之剩餘圖幅數之成果檔 (2) 詮釋資料檔 (3) 統計報表檔 2.圖資整合作業： (1)104 年度以前歷年最新國土利用調查成果整合成果（至第 3 級舊分類）全部圖資整合成果檔 (2)104 年度以前歷年最新國土利用調查成果整合成果（至第 1 級舊分類） (3) 所有圖資整合項目之詮釋資料檔 (4) 所有圖資整合項目之統計報表檔 3.工作總報告書初稿 10 份與 WORD 及 PDF 電子檔各 1 份		
丙方	105 年度國土利用調查成果更新維護作業品質監審工作總報告初稿 9 份及電子檔 2 份	乙方交付第 4 階段成果至國土測繪中心次日起 10 個日曆天	依乙方交付第 4 階段成果至國土測繪中心而定
	105 年度機關所屬測量隊國土利用調查成果檢查報告 5 份及電子檔 2 份	國土測繪中心交付測量隊最後一批成果至本學會次日起 30 個日曆天	依國土測繪中心測量隊交付最後一批成果至本學會而定

※註D:丙方決標日（105 年 3 月 8 日），D<sub>2</sub>:乙方決標日（104 年 2 月 26 日）

## 二、工作進度管制表之研擬

由於本學會的查核工作需在乙方作業告一段落後才能完整進行，工作進度管制表需視乙方所規劃之各批次成果繳交時程規劃，以研擬出與乙方交付成果時間點較具一致性的工作進度管制表。

至於，進度管制表之各工作項目權重分配，則依據實際作業之經費與時間進行計算，得出各作業項目及每個月之工作預定進度百分比，每月實際執行進

度則依此原則進行計算，登錄於月工作進度管制報表中，以利有效掌握專案之執行進度。

依據以上原則，並依據實際的簽約日訂定明確的作業期程，再配合各作業分項權重，規劃出每個月之預定進度，藉由工作進度管制圖之通報，清楚完整呈現本案執行之實際進度是否與預計進度相符。

有關本年度國土利用調查成果更新維護監審執行工作進度表及權重配置如表 4-2 所示，其中天數的部分是以日曆天規劃。由表中可知於專案執行中時，工作進度多處於落後狀態，原因在於自第 3 階段開始乙方成果均未能如期交付審查，且於工作會議多次調整各批次交付時程後，作業延遲情況亦未有效改善，連帶影響第 4 階段作業之推展，造成工作期程逾期約 50 日曆天。

表 4-2、工作進度表及權重配置表

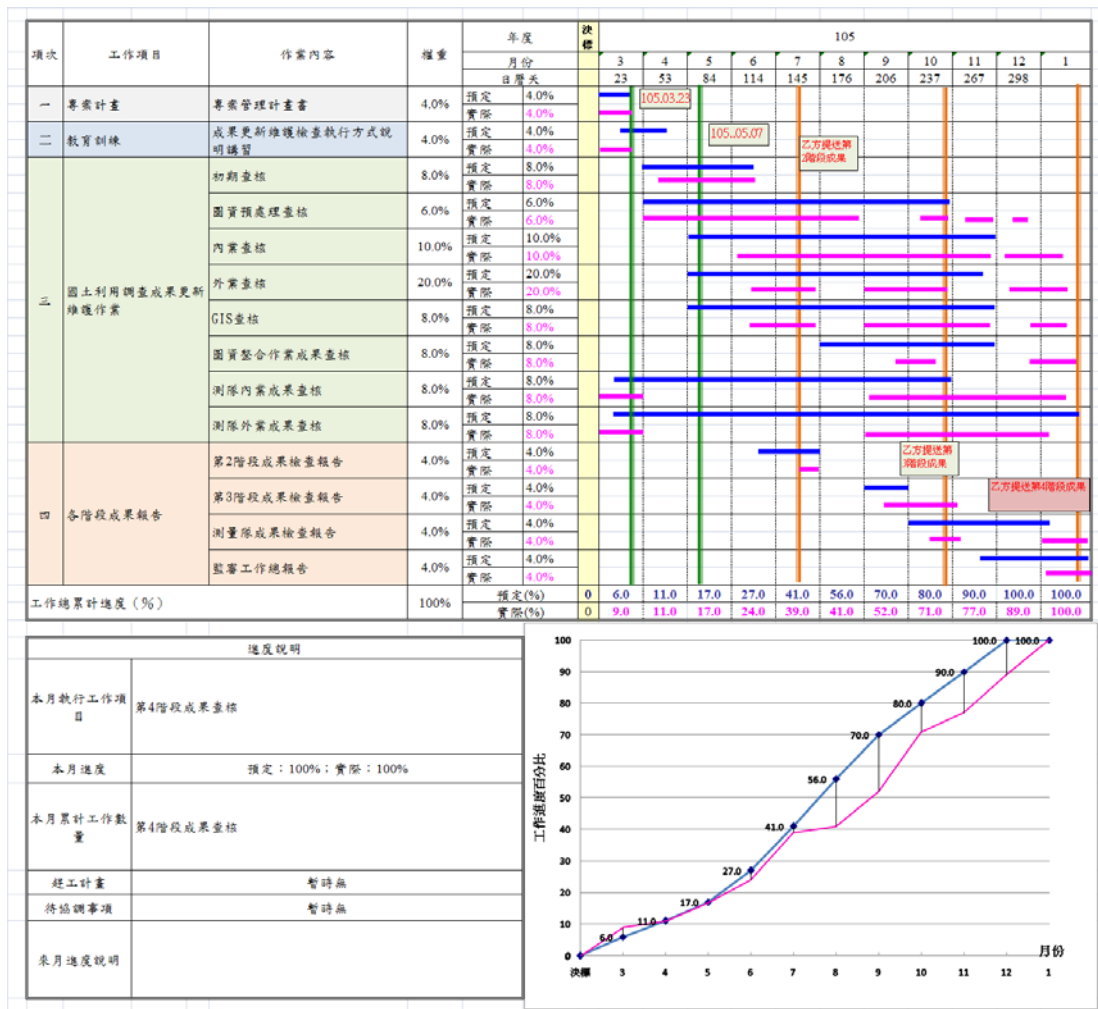

---

---

## 第五章、資料精度查核及品質管控

本章節將說明監審作業中，對乙方產製成果之各項檢核方法及要求。各項檢核項目之精度檢核及品質管控之方法及執行方式如後所述。

### 壹、國土利用調查成果檢核工作項目

國土利用調查成果更新維護之各項檢核項目之檢核內容、方法及品質要求如後所述：

#### 一、圖資預處理

除契約規定檢查事項，本學會為進一步掌握成果品質自行設計圖資預處理檢核。圖資預處理指於乙方成果完成之前先要求乙方提供初步判釋、整理之圖資，先就其圖資中間產品，了解其作業是否有盲點，依據本會經驗提供後續作業建議。此項查核工作將於決標後第一次工作會議即與乙方協商後決定。圖資預處理之檢查結果則僅為提供乙方作業建議參考，不據以作為整批成果合格與否之判斷，其目的為避免乙方因品管設計不良而致使成果無法通過查核。

##### (一) 檢查項目

1. 幾何檢查：包含坵塊重疊、坵塊重複、坵塊過於破碎及圖塊自我交錯等。
2. 屬性檢查：欄位值定義之正確性。
3. 相鄰圖元：初步於影像或使用參考圖資時，內業判釋之合理性、邏輯性及一致性。如坵塊合併或細分之原則合理與否
4. 圖幅接邊：包含圖形錯動及屬性不相同等。
5. 參考圖資：參考圖資是否正確使用，或正確替換。如使用地籍圖套疊或臺灣通用電子地圖之道路取得交通使用土地之合理性等。

(二) 檢查數量

抽樣圖幅數量之 3% 為原則。

(三) 檢查方式

以人工內業目視檢查、參酌影像、現有圖資等判斷。

(四) 通過標準

本會檢查僅為提供作業意見，故無通過與否之判定。本會於檢查過程中如發現有缺失，則標註在圖檔上，提供給原作業人員修訂，如表 5-1、圖 5-1。

表 5-1、內業檢核表範例

圖號	94191071	作業人員	翁 OO	審查人員	吳 OO
項目			完成 (Y/N)	日期	備註
圖資清理與否?			Y	105.08.30	
幾何線段是否完整、封閉?			Y	105.08.30	
是否依規定建置該圖層之相關屬性資料項目?			Y	105.08.30	
屬性資料是否有漏建、空缺或多重屬性值之情形?			Y	105.08.30	
屬性資料是否需符合資料邏輯性?			Y	105.08.30	
備註	影像判釋正確性和一致性需注意。檢查缺失標註檔案：94201076.dwg				



0101 水田



0904 營建剩餘土石收容處理相關設施

圖 5-1、內業檢核範例 (屬性資料與正射影像不符)

## 二、外業檢查

外業調查人員的工作即為將內業人員無法辨別的區域補正，並且逐一檢查其他已完成的區域其屬性、邊界是否正確無誤。遇有坵塊範圍遺漏或錯誤的情形時，可就現地可靠的參考點利用邊角關係立即補正；若是缺失範圍較大，或是週邊沒有可利用的參考點，必要時需使用補測的方式補正。

因此，本項檢核採外業現地調查，以抽驗的方式進行，並輔以其他參考圖資如地籍圖、臺灣通用電子地圖、基本圖等進行檢核，確認外業調查之工作確實完成，其圖面註記資料是否完整、正確。

### (一) 檢查項目

以實際外業檢查坵塊屬性及圖形是否正確。

### (二) 檢查數量

每批次抽驗 6% 以上之圖幅數（無條件四捨五入）。

### (三) 檢查方式

1. 現場外業查核。
2. 各圖幅隨機抽查 20 坵塊以上。

首先於內業編輯時，檢視有無缺漏、和影像不符合或調查不清楚之現象，如有則先標註請乙方修訂，再以外業人工抽查的方式進行，並將檢核結果發現之疑問及問題提供乙方進行第二次外調修訂，外業檢核成果及問題回覆如圖 5-2，外業調查檢核成果如表 5-2。

### (四) 通過標準

每批次合格之圖幅數應達總抽檢圖幅數之 90% (含) 以上，始為合格。  
單幅合格率 = 單幅坵塊合格數 / 單幅坵塊總抽樣數，合格率達 90% (含) 以上為合格。



圖 5-2、外業檢核成果及問題回覆範例

表 5-2、外業調查檢核範例

點號	外業調查 屬性 (代號)	抽查屬性 (代號)	現場照片	點號	外業調查 屬性 (代號)	抽查屬性 (代號)	現場照片
1	住宅 (0502)	純住宅 (0502)		7	興建中 (0508)	其他建築 用地 (0508)	
2	保養廠 (0501)	商業 (0501)		8	農倉 (0106)	農業相關 設施 (0106)	
3	雜作地 (0102)	旱田 (0102)		9	廟宇 (0506)	宗教 (0506)	
4	幼兒園 (0602)	學校 (0602)		10	水稻 (0101)	水田 (0101)	
5	診所 (0603)	醫療保健 (0603)		11	公園 (0702)	公園綠地 廣場 (0702)	
6	警察局 (0601)	政府機關 (0601)		12	自來水設 備 (0605)	公用設備 (0605)	

### 三、內業檢查（GIS 數值成果檢查）

本查核項目為圖資經過外業調查後，並經抽查確認外業調查成果符合契約要求後辦理。與圖資預處理之目的不同，圖資預處理是為達事先預防之手段，對成果之作業方法、內容作一審查，而內業檢查則是待成果已達一定品質水準後，即已通過圖資預處理、外業檢查等項目後，就資料之位相關係、欄位格式及數量等，作詳細及完整的基本架構作檢查，而不再對實質內容審查。

#### （一）檢核項目

1. 幾何檢查：包含坵塊重疊、坵塊重複、坵塊過於破碎、坵塊圖形與屬性鍊結不正確及圖塊自我交錯等。
2. 屬性檢查：包含欄位值定義有誤、遺漏及含空格值等。
3. 相鄰圖元：檢查相鄰圖元屬性相同時要予以合併。
4. 圖幅接邊：包含圖形錯動及屬性不相同等。

#### （二）檢核數量

全數檢核。

#### （三）檢核方式

使用國土測繪中心提供之 IMAP 進行內業檢核。

#### （四）通過標準

各圖幅內各項檢查項目皆為正確，檢查結果始為通過。

### 四、詮釋資料檢核

#### （一）檢核項目

1. 詮釋資料必填欄位是否有遺漏或空缺之情形。



2. 詮釋資料是否符合規範所要求之標準格式。
3. 詮釋資料欄位內容是否正確。

(二) 檢核數量：全數檢核

(三) 檢核方式：內業檢核。

(四) 通過標準：全部合格。

## 五、圖資整合成果檢核

(一) 檢核項目

1. 幾何檢查：包含坵塊重疊、坵塊重複、坵塊過於破碎、坵塊圖形與屬性鍊結不正確及圖塊自我交錯等。
2. 屬性檢查：包含欄位值定義有誤、遺漏及含空格值等。
3. 相鄰圖元：檢查相鄰圖元屬性相同時要予以合併。
4. 圖幅接邊：包含圖形錯動及屬性不相同等。

(二) 檢核數量

以抽檢方式辦理，每梯次成果抽取 10%圖幅（無條件四捨五入）進行內業抽樣檢查。

(三) 檢核方式

使用國土測繪中心提供之 IMAP 進行內業檢核，檢核範例如圖 5-3。

(四) 通過標準

每圖幅如總計超過 10 處以上缺點，則該圖幅視為不合格，檢查正確率達 90%以上，則該梯次成果檢查合格。



圖 5-3、IMAP 程式檢核範例

## 六、數值成果種類、數量及品質檢查

### (一) 檢核項目

1. 檢核繳交成果種類、名稱及數量，應完整涵蓋該批次範圍。
2. 檢核繳交成果檔案需可完整開啟，非錯誤檔案或空資料檔案。

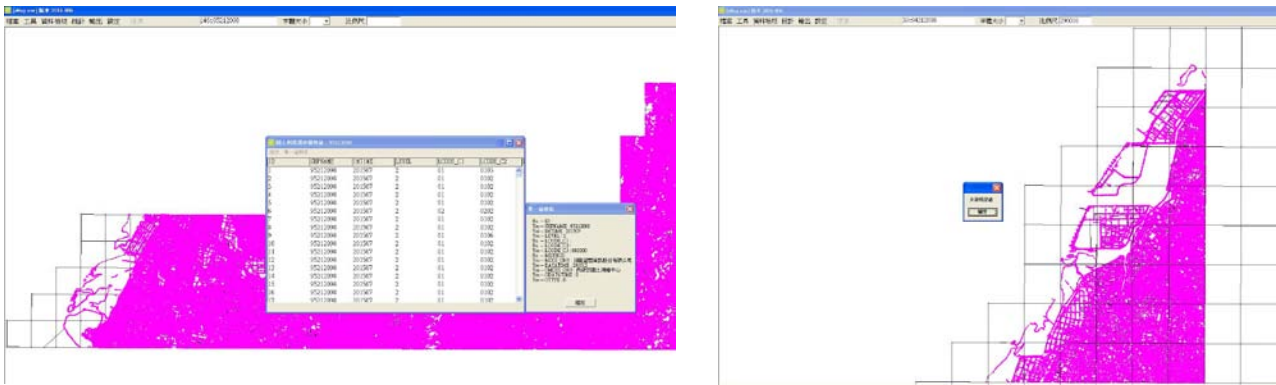
### (二) 檢核數量：全數檢核。

### (三) 檢核方式：內業檢核。

### (四) 通過標準：檢核項目應全部合格。

## 第六章、監審作業結果說明

本章節為對各階段之各項檢核成果結果說明及檢核過程紀錄。

### 壹、圖資預處理檢核結果

開始辦理調查工作時，乙方須先對各參考圖資進行整理，本學會隨時與之聯繫，以電話、電子郵件或是工作會議提出等方式，提供建議，並提供相關範例供參，要求注意相關作業要點。由乙方視其作業流程參酌是否採納建議，如已自行設計之一套自審機制，亦不強制要求，但最終成果必須符合契約要求。綜合歷次檢查結果就乙方之圖資預處理之建議事項如後所列：

#### 一、正射影像時間應與較新台灣通用電子地圖相近為宜

由於目前國土利用調查成果更新維護作業是以舊國土資料為底圖，參考地籍資料、農航所正射影像，並以臺灣通用電子地圖之道路及水系作為骨幹資料，進行初步判釋或圖資整理，若可適當的引用參考資料可以增加作業速度及正確性，亦可提供調查員於外業調查時得以有效確認坵塊邊界位置及範圍。

#### 二、應針對坵塊範圍及位相預先處理

圖資預處理的作業過程中，應掌握以地上物之坵塊範圍為主並依照重要性取捨之原則，並避免缺漏坵塊否則將造成後續外業調查員坵塊範圍邊界判斷困難，如圖 6-1。為提升外業調查效率，建議內業人員應預先參考正射影像劃分，針對坵塊接邊之位相問題亦需預先處理。



(a) 道路與正射影像不符



(b) 海面養殖之蚵架及箱網不需細分

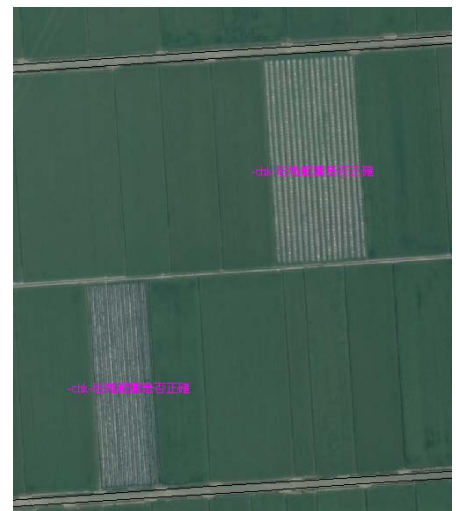
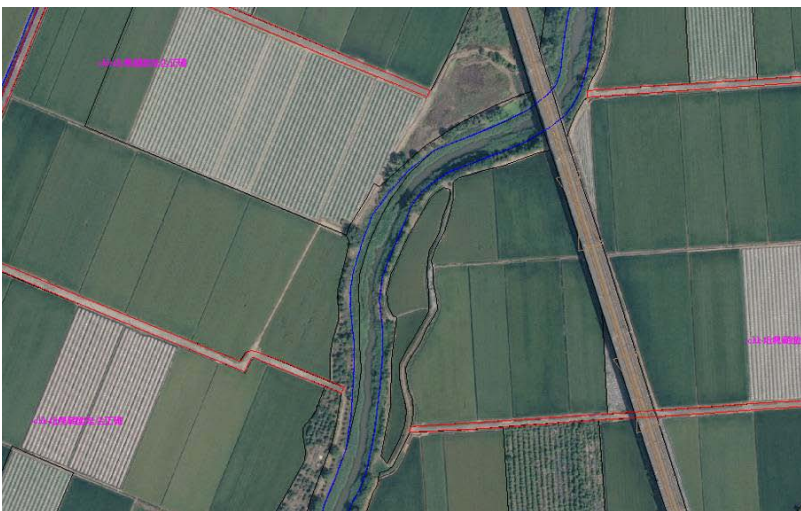

(c) 內業應預先針對植被進行影像判釋處理

圖 6-1、圖資預處理問題

### 三、小結

圖資預處理雖是中間處理過程，但可提供給外業調查人員及後續編輯時參考，並能提升作業效率及提高正確率，影響成果品質重大，應特別注意。

## 貳、外業檢查結果

### 一、初期查核

初期查核是為積極掌握作業員之成果品質所設立，於作業員初期完成第一幅圖或第一批次的成果後，透過以作業員為對象進行抽查，分析作業員之成果品質，故初期查核為配合分批次查核進行，而非額外之查核作業。如發現期初未能通過查核後，本學會即要求乙方積極訓練其作業員及提出改善計畫，始能達成本案品質要求。而乙方應自行教育訓練至每個作業員都能產出通過查核之成果後，始能投入量產工作。

第一幅圖之檢查是為確認自審方案是否確實有效，故不必每次對每個作業員都作檢查，目的是掌握乙方對作業原則之了解程度及自審流程是否適宜等。

#### (一) 抽查範圍及名單

乙方原規劃辦理此案外業人員應有 20 員，但因人力調配關係，於本年度作業初期僅有 8 員參與初期查核，未達通過標準者有 3 員，需經乙方再復訓。而後續乙方所招募之新人，則由乙方自行辦理教育訓練，本學會協助以內業審圖及後續外業查核進行作業員第一幅圖查核。

表 6-1、初期查核作業人員名單及結果

圖號	外業調查人員	內業編輯人員	抽查點數	錯誤樣態				總缺失數	正確率	備註
				範圍錯誤	屬性錯誤	未分類	內業誤編			
94201081-2	李○○	蕭○○	10	0	0	0	0	0	100%	
94201091-1	莊○○	黃○○	10	0	0	2	0	2	80%	
94201091-2	黃○○	王○○	10	0	0	0	0	0	100%	
94202011-1	張○○	何○○	10	0	1	0	0	1	90%	
94201071-1	陳○○	張○○	10	0	2	0	0	2	80%	
94201081-3	吳○○	甘○○	10	0	0	0	0	0	100%	
94201092-1	莊○○	黃○○	10	0	0	0	0	0	100%	
94202033-1	黃○	杜○○	10	2	1	0	0	3	70%	
94202033-2	林○○	蕭○○	10	0	0	0	0	0	100%	
94202062-A	徐○○	黃○○	105 年 6 月以後加入新人，協助以內業審圖方式進行查核							
94202062-B	林○○	王○○	105 年 6 月以後加入新人，協助以內業審圖方式進行查核							
94202072-A	張○○	何○○	105 年 6 月以後加入新人，協助以內業審圖方式進行查核							

## (二) 缺失類型及實例

初期查核後，由於乙方有半數以上人員為本年度新加入，大部份人員對於土地使用坵塊範圍界線認定不足，且細緻度問題以及對新分類系統定義認知待加強，因此告知乙方務必將本學會講習內容、疑義案例及工作決議確實傳達至第一線人員，並且加強內部教育訓練。此階段原則

上乙方所招募外業作業員已具備作業能力，但仍須加強上述不足處與內、外業人員間之溝通及檢核機制。為確保最後成果品質，務必落實內業及外業之自我審查機制。綜觀外業調查員常見錯誤類型如後：

1、內業編輯缺失及實例

經查初期查核成果之內業編輯部分，內業編輯及自審人員存有經驗不足之問題，包含對於土地使用分類代碼不熟悉以及對於外業問題敏銳度不足，應透過經驗豐富之組長帶領並加強訓練組員不足之處，並將加強內外業人員溝通，並提升作業人員能力，相關錯誤範例如圖 6-2 所示。



(a) 內業誤編遺漏

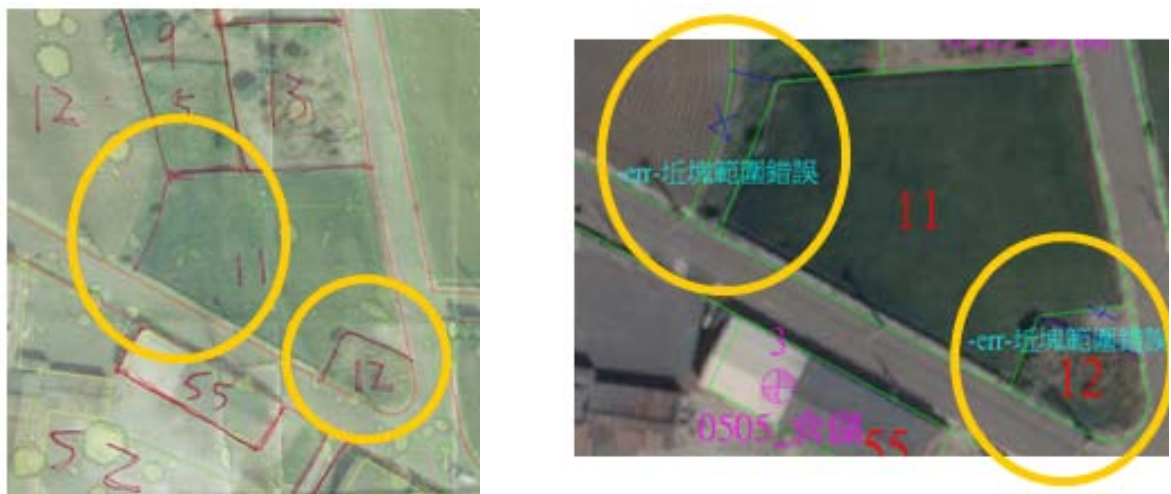

(b) 內業未照外業調繪內容編修

圖 6-2、內業編輯問題

2、外業調查錯誤案例

各土地使用分類及範圍未確實調查，以及調繪人員缺失，範例分別如圖 6-3、圖 6-4 所示。



(a) 接邊處缺漏調繪



(b) 坵塊分割後缺漏代碼

圖 6-3、外業調繪問題





(a) 民眾服務社非社會福利設施



(b) 苗圃非農業相關設施、坵塊範圍錯誤

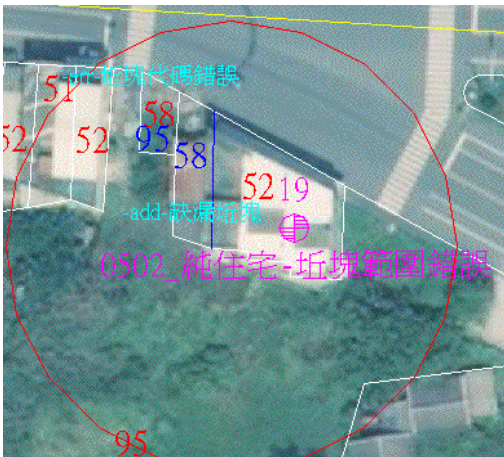

(c) 坵塊範圍錯誤

圖 6-4、坵塊代碼及範圍錯誤

## 二、各階段外業檢查結果

初期成果通過後，即按作業期程規劃，分批控管乙方作業品質監審，依契約各階段應抽查數量統計如表 6-2。

表 6-2、各階段外業查核應抽查數量

項次	階段	抽驗比例	提送數量	應抽數量	實抽數量	通過圖格數	不合格圖格數
1	第 2 階段	6%	202 幅	13 格	13 格	12	1
2	第 3 階段		501 幅	31 格	33 格	30	3
3	第 4 階段		447 幅*	23 格	26 格	24	2

\*註：第 4 階段作業區計 447 幅，其中 80 幅因位於外海、外傘頂洲及高山無法到達區，故無調查資料，改以影像判釋進行內業查核

### (一) 第 2 階段

第 2 階段抽查圖幅分布如圖 6-5 所示。本學會第 2 階段一共辦理 2 次外業查核，首次於 105 年 6 月 20 日辦理，針對 2-1 批成果查核。查核圖幅中其中一圖幅使用分類及坵塊範圍錯誤率過高，合格率未滿 90%。考量作業人員應有產出符合要求成果的能力才能執行後續調查成果量產，查核成果可一定程度反映目前少數作業人員能力未達標準及教育訓練未完善，因此要求乙方改正後再送複查。

第 2 次外業查核於 105 年 7 月 7 日、7 月 11 日辦理，查核內容包含 2-2、2-3 批成果外，也包含 2-1 批成果複查。依本案契約第 2 階段外業查核應抽查 6% 圖幅數，本學會 3 批次分別抽查 4 幅、4 幅、5 幅共 13 幅，抽查圖幅比例為 6.4%，計檢查 13 個 500 公尺 × 500 公尺矩形範圍之圖格，每圖格抽查 20 個坵塊。針對抽驗 13 個圖格中，合格數量為 12 格，不合格數量為 1 格，總圖幅數合格率为 92.3%，符合通過標準，判定合格，抽查結果統計如表 6-3 所示



圖 6-5、第 2 階段查核圖幅分布

表 6-3、第 2 階段外業查核結果

序號	圖號	批次	作業員	抽驗筆數	缺失樣態			總缺失數	合格率	合格與否
					範圍錯誤	分類有誤	未分類			
1	94201081	2-1	李○○	20	1	0	0	1	95%	Y
2	94201095	2-1	徐○○	20	1	0	1	2	90%	Y
3	94202014	2-1	張○○	20	0	2	0	2	90%	Y
4	94203030	2-1	吳○○	20	2	0	0	2	90%	Y
5	94202043	2-2	林○○	20	2	3	0	5	75%	N
6	94203046	2-2	徐○○	20	0	1	0	1	95%	Y
7	94203067	2-2	張○○	20	1	0	0	1	95%	Y
8	94203080	2-2	陳○○	20	1	1	0	2	90%	Y
9	94191013	2-3	徐○○	20	0	1	0	1	95%	Y
10	94194017	2-3	黃○○	20	1	0	0	1	95%	Y
11	94194046	2-3	徐○○	20	1	0	0	1	95%	Y
12	94202092	2-3	朱○○	20	0	0	0	0	100%	Y
13	94202094	2-3	林○○	20	0	1	0	1	95%	Y

## (二) 第 3 階段

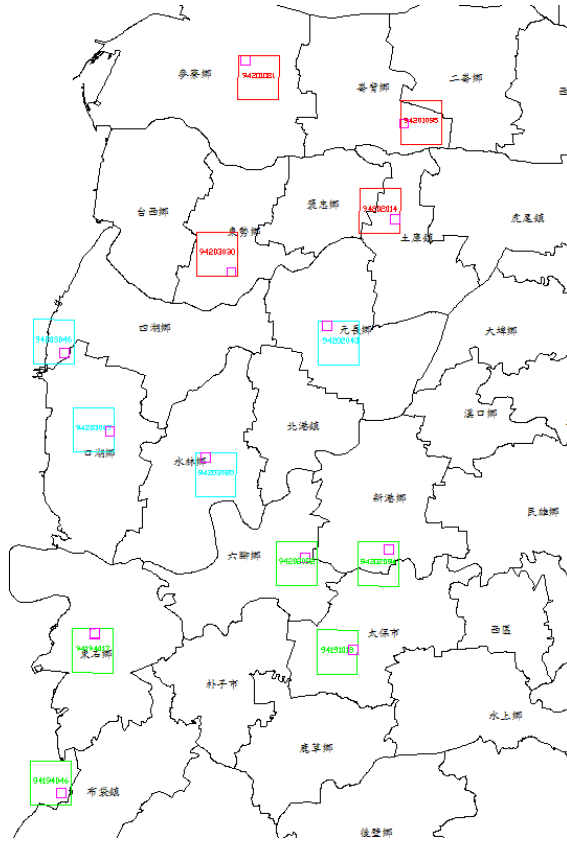
第 3 階段抽查圖幅分布如圖 6-6 所示。本學會於 105 年 9 月 5 日辦理 3-1 批外業查核，當日完成抽查不同作業員 2 格圖格，途中發現有 1 圖格未達標準，已未達契約要求之 90% 合格率，故停止查核作業，查核結果判定為 不合格。由查核成果發現新進人員能力未達標準及教育訓練恐未完善導致成果不佳，因此要求乙方此批成果改正後再送複查，且需加強新進人員教育訓練。此批成果於 105 年 10 月 18 日再次查核後始通過複查。另 105 年 10 月 6 日、105 年 10 月 7 日辦理 3-4 批外業查核，2 日共完成抽查不同作業員 6 格圖格，查核後共有 3 圖格未達契約要求之 90% 合格率，查核結果判定為 不合格，要求乙方此批成果改正後再送複查。此批成果於 105 年 10 月 27 日再次查核後始通過複查。

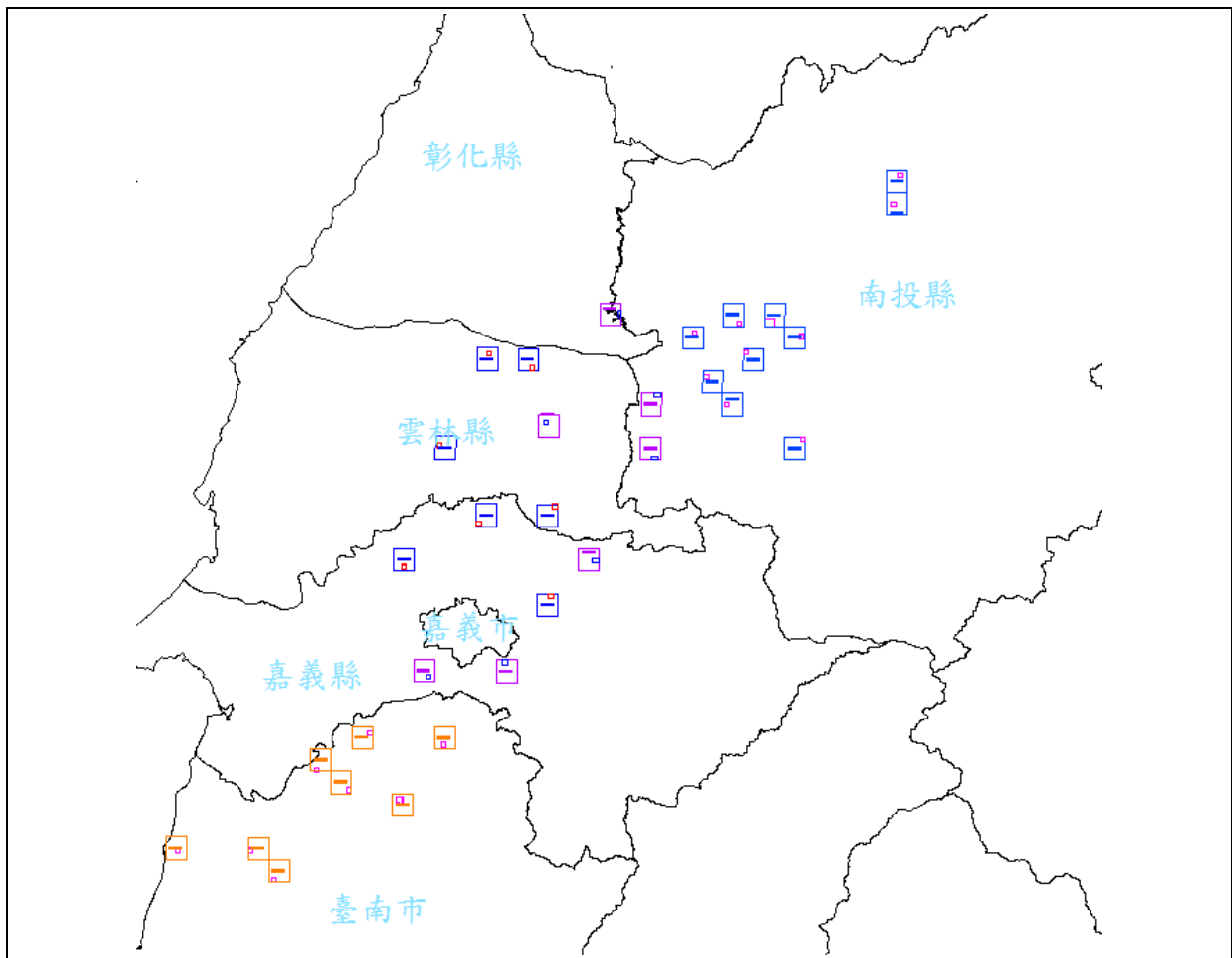



圖 6-6、第 3 階段查核圖幅分布

依本案第 3 階段契約外業查核應抽查 6% 圖幅數。本會抽查 33 幅，抽查圖幅比例為 6.5%，計檢查 33 個至少 500 公尺 × 500 公尺矩形範圍之圖格，每圖格抽查至少 20 個坵塊。針對抽驗 33 個圖格中，合格數量為 30 格，不合格數量為 3 格，總圖幅數合格率为 90.9%，符合通過標準，判定合格，查核結果統計表如表 6-4 所示。

表 6-4、第 3 階段外業查核結果

序號	圖號	批次	作業員	抽驗筆數	缺失樣態			總缺失數	合格率	合格與否
					範圍錯誤	分類有誤	未分類			
1	94201089	3-1	郭○○	20	0	1	0	1	95%	Y
2	94202027	3-1	杜○○	20	2	1	0	3	85%	N
3	94202059	3-1	林○○	20	1	1	0	2	90%	Y
4	94202075	3-1	陳○○	20	1	1	0	2	90%	Y
5	95203052	3-1	邱○○	20	2	0	0	2	90%	Y
6	95203092	3-1	徐○○	20	0	0	0	0	100%	Y
7	95204081	3-1	張○○	20	1	1	0	2	90%	Y
8	90211003	3-2	林○○	20	1	1	0	2	90%	Y
9	90211015	3-2	李○○	20	2	0	0	2	90%	Y
10	90211032	3-2	徐○○	20	2	0	0	2	90%	Y
11	90222097	3-2	徐○○	20	1	1	0	2	90%	Y
12	94191026	3-3	黃○○	20	0	1	0	1	95%	Y
13	94191030	3-3	杜○○	20	0	2	0	2	90%	Y

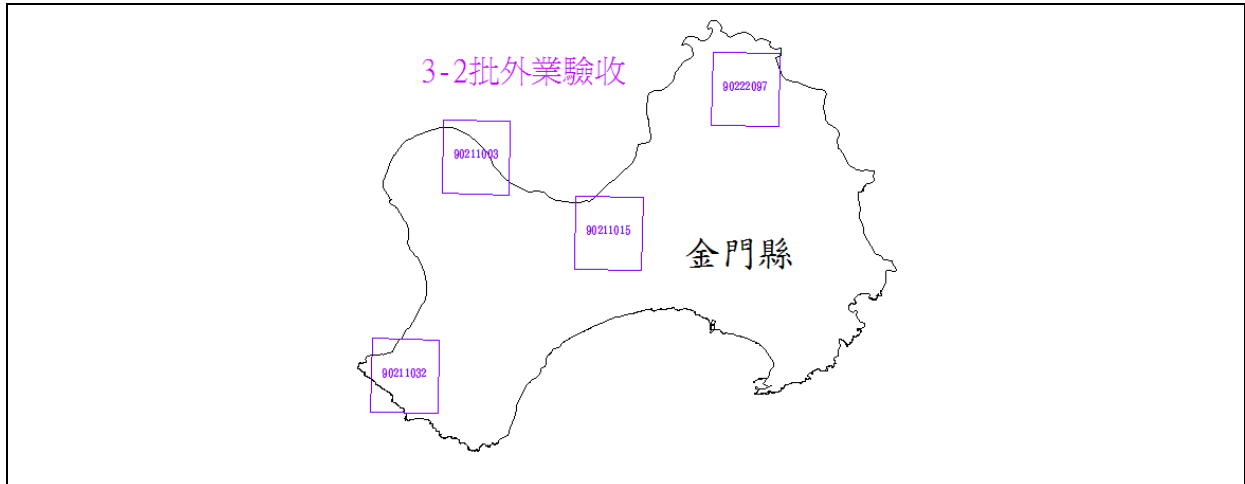
14	95203007	3-3	何○○	20	1	0	1	2	90%	Y
15	95203012	3-3	李○○	20	1	0	0	1	95%	Y
16	95203027	3-3	李○○	20	2	0	1	3	85%	N
17	95203074	3-3	尤○○	20	1	1	0	2	90%	Y
18	95204065	3-3	何○○	20	1	0	1	2	90%	Y
19	95201009	3-4	張○○	20	1	1	0	2	90%	Y
20	95201061	3-4	朱○○	20	0	2	0	2	90%	Y
21	95201063	3-4	徐○○	20	0	0	1	1	95%	Y
22	95201074	3-4	林○○	20	1	0	1	2	90%	Y
23	95202024	3-4	林○○	20	1	0	1	2	90%	Y
24	95204079	3-4	陳○○	20	1	1	0	2	90%	Y
25	95204100	3-4	李○○	20	2	0	0	2	90%	Y
26	94191053	3-5	杜○○	20	0	1	1	2	90%	Y
27	94191057	3-5	李○○	20	1	0	0	1	95%	Y
28	94191061	3-5	林○○	20	2	3	0	5	75%	N
29	94191072	3-5	吳○○	20	1	1	0	2	90%	Y
30	94191085	3-5	何○○	20	0	1	0	1	95%	Y
31	94193004	3-5	郭○○	20	0	1	0	1	95%	Y
32	94193008	3-5	張○○	20	0	0	0	0	100%	Y
33	94193019	3-5	李○○	20	0	0	0	0	100%	Y

### (三) 第 4 階段

第 4 階段抽查圖幅分布如圖 6-7 所示。依本案契約第 4 階段外業查核應抽查 6% 圖幅數。本會抽查 26 幅，抽查圖幅比例為 7.1%，計檢查 26 個至少 500 公尺 × 500 公尺矩形範圍之圖格，每圖格抽查至少 20 個坵塊。針對抽驗 26 個圖格中，合格數量為 24 格，不合格數量為 2 格，總圖幅數合格率為 92.3%，符合通過標準，判定合格，查核結果統計表如表 6-5 所示。



圖 6-7、第 4 階段查核圖幅分布

表 6-5、第 4 階段外業查核結果

序號	圖號	批次	作業員	抽驗筆數	缺失樣態			總缺失數	合格率	合格與否
					範圍錯誤	分類有誤	未分類			
1	94201023	4-1	張○○	20	1	0	0	1	95%	Y
2	94201035	4-1	吳○○	20	2	0	0	2	90%	Y
3	94201057	4-1	黃○○	20	0	0	0	0	100%	Y
4	95201041	4-1	黃○○	20	0	0	0	0	100%	Y
5	95201057	4-1	何○○	20	1	1	0	2	90%	Y
6	95204032	4-1	簡○○	20	6	1	0	7	65%	N
7	95204038	4-1	杜○○	20	2	0	0	2	90%	Y
8	95204044	4-1	徐○○	20	0	1	0	1	95%	Y
9	95204051	4-1	徐○○	20	1	1	0	2	90%	Y
10	92202080	4-2	陳○○	20	1	1	0	2	90%	Y
11	93203034	4-2	徐○○	20	1	0	0	1	95%	Y
12	93203041	4-2	陳○○	20	2	0	0	2	90%	Y
13	93203063	4-2	李○○	20	2	1	0	3	85%	N
14	93203067	4-2	黃○○	20	2	0	0	2	90%	Y
15	93203073	4-2	吳○○	20	1	0	0	1	95%	Y
16	93203084	4-2	朱○○	20	1	0	0	1	95%	Y
17	94201004	4-2	何○○	20	2	0	0	2	90%	Y
18	94212077	4-2	徐○○	20	1	0	0	1	95%	Y
19	94212087	4-2	林○○	20	1	0	0	1	95%	Y
20	94212095	4-2	簡○○	20	1	0	0	1	95%	Y
21	95182070	4-3	徐○○	20	0	0	0	0	100%	Y
22	96183006	4-3	朱○○	20	1	1	0	2	90%	Y
23	96184006	4-3	黃○○	20	1	1	0	2	90%	Y
24	96184034	4-3	林○○	20	1	0	0	1	95%	Y
25	96184095	4-3	陳○○	20	1	1	0	2	90%	Y
26	96184096	4-3	杜○○	20	0	2	0	2	90%	Y

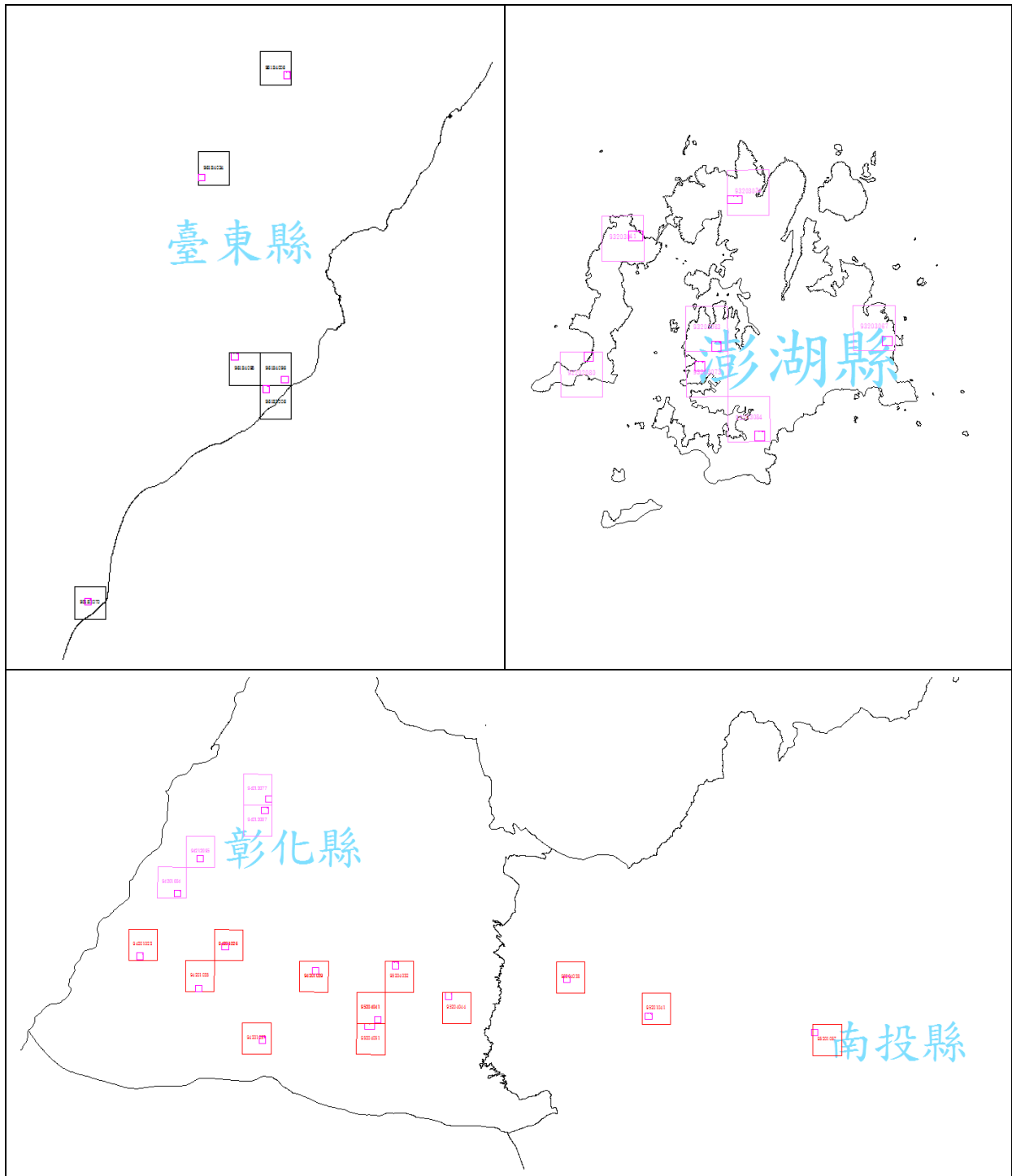

### 三、影像判釋

第 4 階段 447 幅成果中，其中有 80 幅位於海面、外傘頂洲及高山無法到達區域，此類型區域土地使用分類則以影像判釋方式作業，故無進行外業調查，亦無調繪稿圖。因此對無法現地調查之區域同樣以影像判釋之方式辦理查核，共抽查 94204049、94204050、95212064、93203088 及 93203089 計 5 幅，查核比率為 6.3%，查核結果為通過，抽查範例如圖 6-8 所示。



圖 6-8、影像判釋查核範例

### 參、內業檢查

內業檢查主要是對全案各階段 1150 幅更新維護成果之數量、涵蓋範圍、檔案格式、屬性欄位、圖幅接邊及位相關係等進行檢查，屬於圖資之基本要求項目。其數量與涵蓋範圍以符合契約要求，而屬性欄位、位相關係等依契約使用 IMAP 程式對成果作全數檢查，且各項檢查項目皆為正確，檢查結果為通過，如圖 6-8 所示，而圖幅接邊則以 IMAP 輔助人工逐圖幅檢查，如圖 6-9 所示。

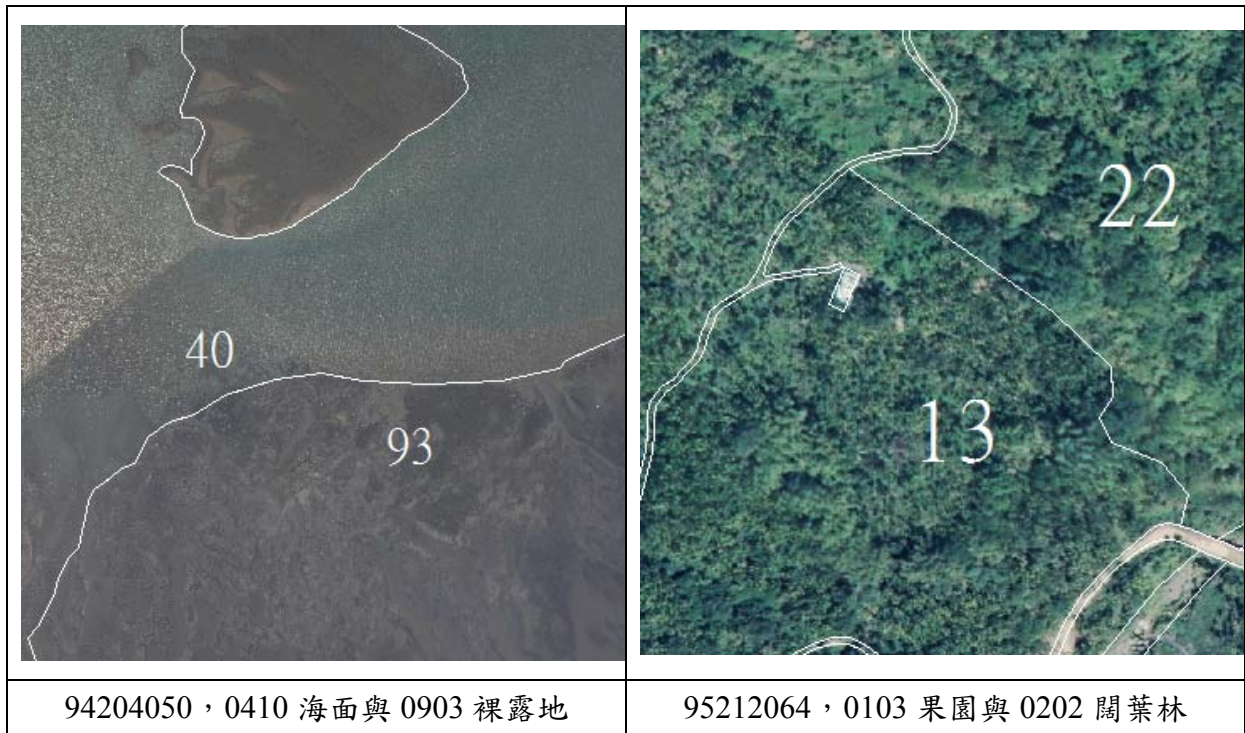
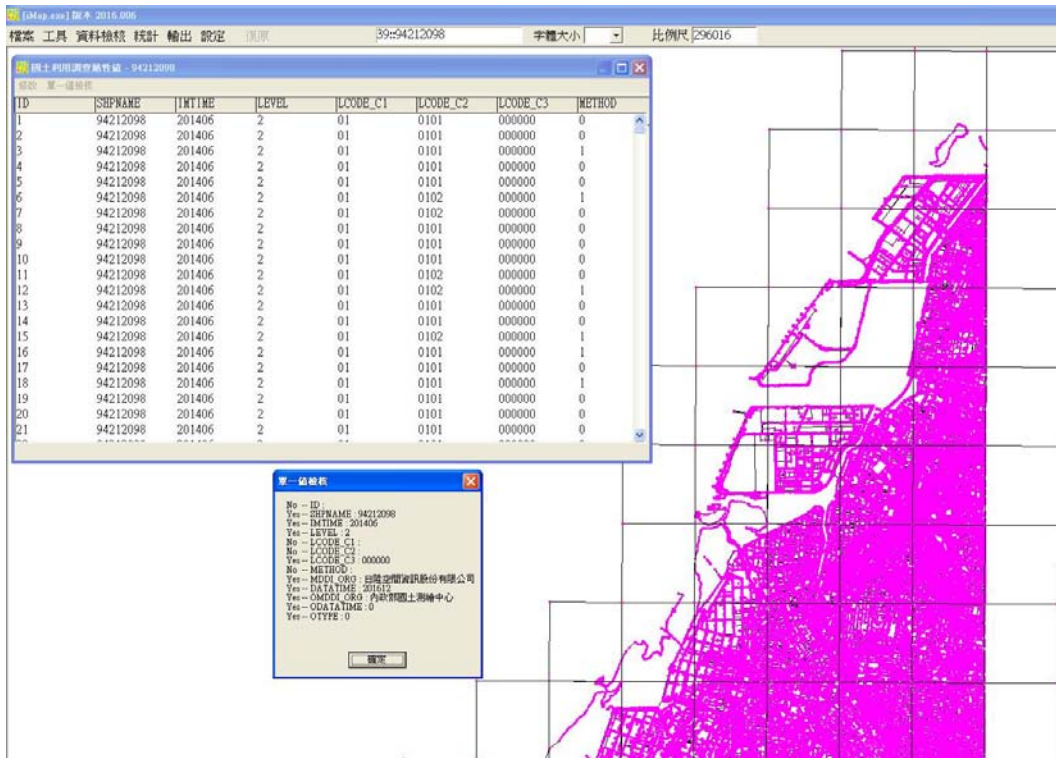

(1) 欄位單一值檢核

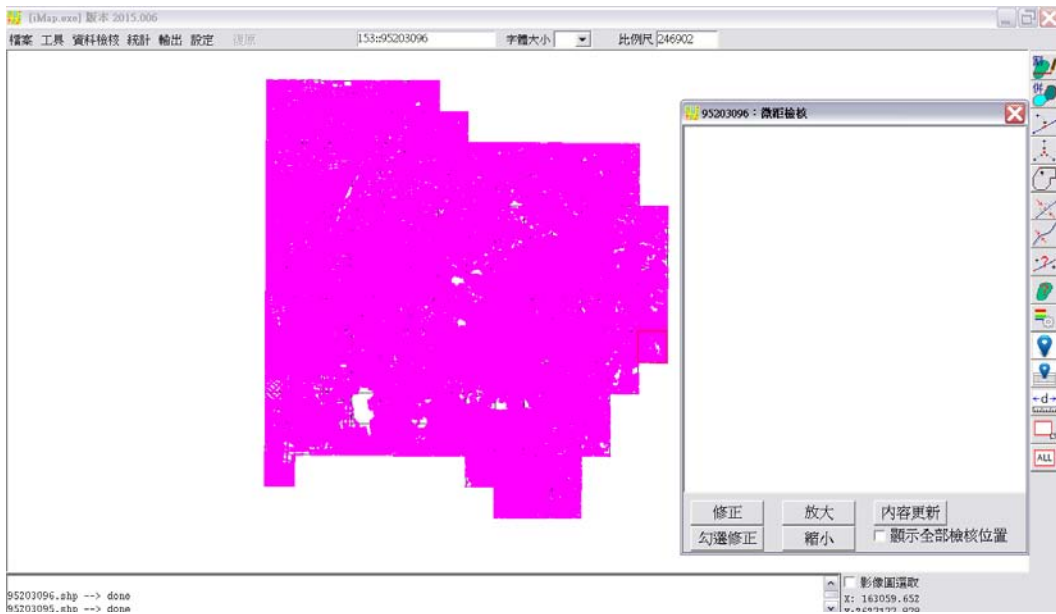

(2) 點線微距相交檢核

圖 6-9、更新維護作業成果經 IMAP 檢核之結果範例

## 肆、圖資整合作業成果查核

本年度起依據新分類系統調查至第 2 級分類調查工作，為便利各界應用及新、舊分類系統成果對應銜接，並因應 OPEN DATA 需要，委由乙方辦理圖資整合作業。本年度需辦理圖資整合作業項目如下：

一、104 年度以前歷年最新國土利用調查成果整合作業（至第 3 級舊分類）。

二、104 年度以前歷年最新國土利用調查成果整合作業（至第 1 級舊分類）。

國土利用調查更新維護工作係由國土測繪中心、行政院農業委員會林務局（以下簡稱林務局）、行政院農業委員會水土保持局（以下簡稱水保局）以資源整合方式共同維護，依據國土測繪中心所彙整各單位原始資料及圖框，全台圖幅總數共計 5716 幅。依據契約規定，乙方第 2 階段尚不需繳交圖資整合成果、第 3 階段開始至第 3 級舊分類之作業需繳交總幅數之 1/3、第 4 階段繳交剩餘幅數，且整合至第 1 級舊分類後再全數繳交。乙方歷次圖資整合成果交付及抽查數量如表 6-6 所示，已滿足契約繳交幅數之要求。

表 6-6、各階段圖資整合成果應抽查數量

項次	階段	抽驗比例	提送數量	應抽數量	實抽數量	通過圖幅數	不合格圖幅數
1	第 2 階段	--	--	--	--	--	--
2	第 3 階段	10%	3054 幅 (舊 3 級)	306 幅	310 幅	310 幅	0 幅
3	第 4 階段	10%	2662 幅 (舊 3 級)	267 幅	270 幅	270 幅	0 幅
			5716 幅 (舊 1 級)	572 幅	577 幅	577 幅	0 幅

### 一、圖資整合作業-至第 3 級舊分類

乙方第 3 階段所提送 3054 幅圖資整合成果，權責單位均為內政部。依本案契約規定圖資整合成果每批次抽檢 10%圖幅數進行內業抽樣檢查（3054 幅×

10%，無條件進位至整數為 306 幅)，本會依繳交圖幅範圍分別從桃園市、苗栗縣、屏東縣選取 150 幅、114 幅、46 幅進行抽查，抽查圖幅範圍如圖 6-10 所示。本次 3 縣市共選 310 幅進行抽查，抽查圖幅比例為 10.1%，本次抽查成果全數經 IMAP 程式查核通過。



圖 6-10、圖資整合作業查核範圍 1 (至第 3 級舊分類)

而第 4 階段所提送剩餘 2662 幅圖資整合成果，維護權責機關分別為林務局及水保局，因各單位需求不同，分類類別或欄位屬性編碼各有異同。考量整合後為利於資料屬性說明及辨識參考，有關林務局、水保局圖資屬性欄位轉換對應至內政部土地使用分類系統之原則，經多次工作會議研商後擬定，轉換代碼表如表 6-7、6-8 所示，無論是轉換對應至內政部土地使用分類系統第 3 級、或第 1 級，均需按此原則進行代碼轉換。

表 6-7、林務局對照內政部土地使用分類系統轉換代碼表

IPCC	第四次森林資源調查	對照內政部土地使用分類系統		
		Lcode_c3	Lcode_c2	Lcode_c1
林地 FL	01 針葉樹純林	020101	0201	02
	02 針葉樹混淆林	020104	0201	02
	03 闊葉樹純林	020102	0201	02
	04 闊葉樹混淆林	020104	0201	02
	05 針闊葉樹混淆林	020104	0201	02
	06 竹林	020103	0201	02
	07 竹闊混淆林	020104	0201	02
	08 竹針混淆林	020104	0201	02
	09 竹針闊混淆林	020104	0201	02
	10 待成林地	000000	0203	02
農田 CL	21 稻作	010101	0101	01
	22 茶園	010102	0101	01
	23 果樹	010103	0101	01
	24 檳榔	010103	0101	01
	25 其他農作地	010102	0101	01
草地 GL	31 灌木林	090500	0905	09
	32 天然草生地	090300	0903	09
	33 箭竹地	020103	0201	02
	34 牧草地	010102	0101	01
濕地 WL	41 人工濕地(漁塭、水庫、水池)	000000	0000	04
	42 天然濕地(河床、溪流、池沼水面)	000000	0000	04
	43 紅樹林	090200	0902	09
定居地 SL	51 道路	030303	0303	03
	52 墓地	050402	0504	05
	53 工礦開採區	000000	0801	08
	54 農(林)業附帶設施	000000	0104	01
	55 其他建物	000000	0000	05
其它土地 OL	61 裸露地	000000	0904	09

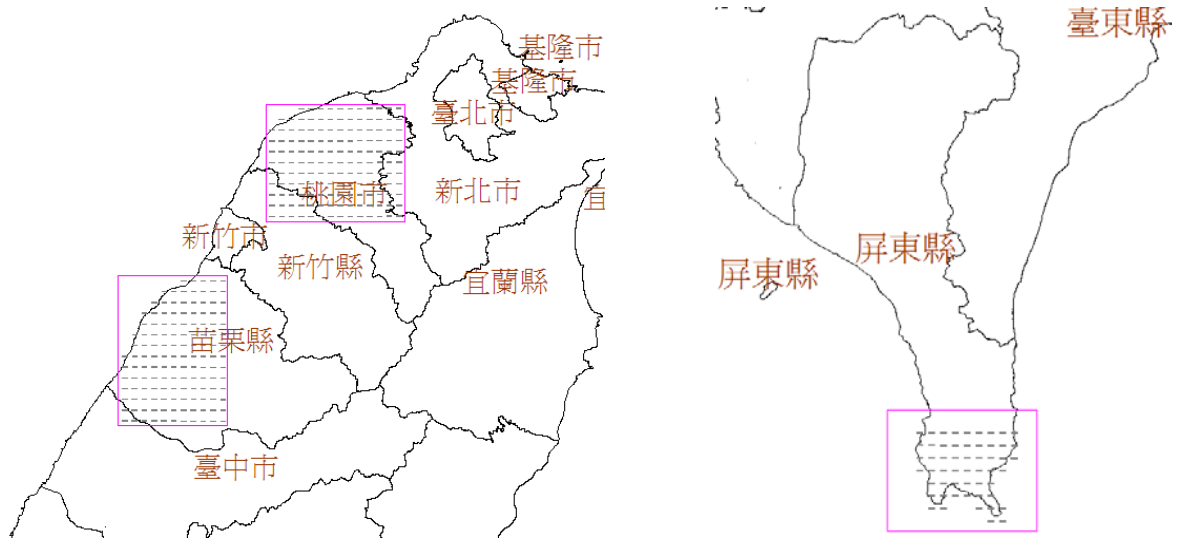
表 6-8、水保局對照內政部土地使用分類系統轉換代碼表

水保局山坡地土地利用				對照內政部土地使用分類系統		
型態調查分類						
第 1 級		第 2 級		第 3 級	第 2 級	第 1 級
類別	代碼	類別	代碼			
農牧用地	1	水田	1A	010101	0101	01
		旱田	1B	010102	0101	01
		檳榔	1C	010103	0101	01
		茶園	1D	010102	0101	01
		常綠果樹	1E	010103	0101	01
		落葉果樹	1F	010103	0101	01
		農業設施	1G	000000	0104	01
林業用地	2	闊葉林	2H	020102	0201	02
		針葉林	2I	020101	0201	02
		混淆林	2J	020104	0201	02
		竹林	2K	020103	0201	02
		雜木林	2L	090500	0905	09
交通用地	3	鐵路	3RE	030201	0302	03
		道路	3RO	人工修正		03
		鐵公路與河流交錯	3RR	人工修正		03
		交通設施	3R	000000	0000	03
水利用地	4	河流	4RI	000000	0000	04
		水庫	4M	040301	0403	04
		水池	4N	040303	0403	04
		堤防	4O	040104	0401	04
		海洋	4S	040700	0407	04
建築及公共設施用地	5	建築區	5P	000000	0000	05
		墓地	5Q	050402	0504	05
遊憩用地	6	遊憩景觀區	6S	000000	0000	07
礦業用地	7	礦業	7T	000000	0801	08
		土石採取場	7U	000000	0802	08
加強保育用地	8	裸露地	8V	000000	0904	09
其他用地	9	緻密草生地	9W	090300	0903	09
		草荒地	9X	090300	0903	09
		空地	9Y	000000	0908	09

第 4 階段所繳交之剩餘圖幅，本會共抽查 270 幅（應抽 2,662 幅×10%，無條件進位至整數為 267 幅），分布如圖 6-11 所示。



圖 6-11、圖資整合作業查核範圍 2（至第 3 級舊分類）

本次抽查圖幅除了以 IMAP 程式檢查成果之合理性外，亦針對土地利用分類屬性是否按上述所決議之轉換原則辦理進行檢查，成果經查全數合格。

## 二、圖資整合作業-至第 1 級舊分類

整合至第 1 級舊分類之成果，本會依縣市分幅範圍選擇南投縣、高雄市部分鄉鎮進行抽查，抽查圖幅分布如圖 6-12 所示。本會共抽查 577 幅（應抽 5,716 幅×10%，無條件進位至整數為 572 幅），抽查成果全數經 IMAP 程式查核通過。

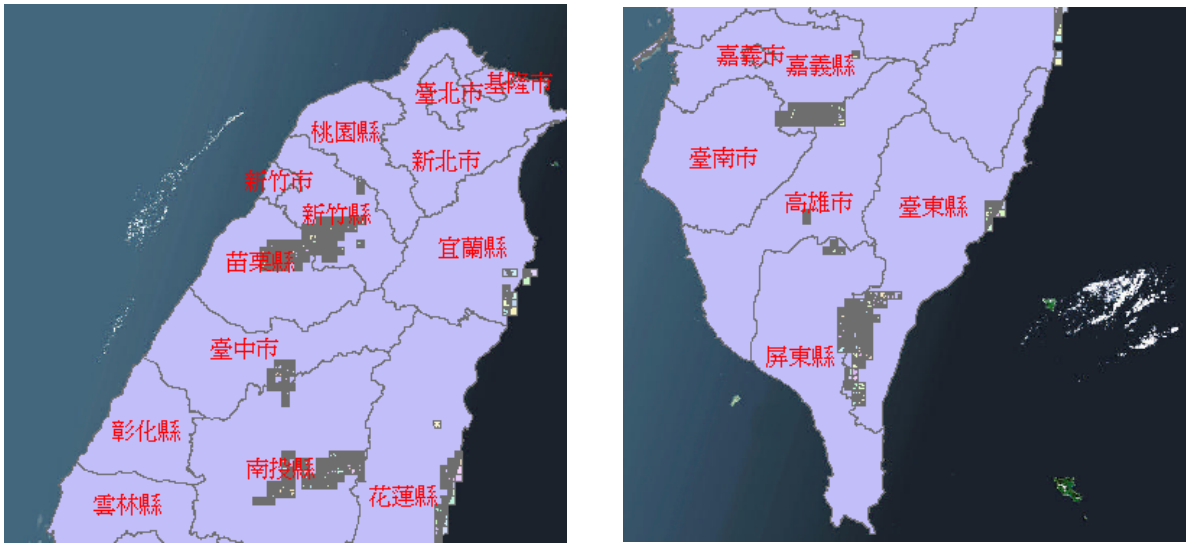

圖 6-12、圖資整合作業查核範圍 3（至第 1 級舊分類）

## 伍、詮釋資料

依契約詮釋資料需 100%檢查格式、欄位遺漏或值域等項目是否正確，本項檢查使用由內政部資訊中心研發之詮釋資料填寫工具匯入檢查，經全數檢查通過，詮釋資料檢查範例如圖 6-13 所示。

#	檔名	檔案識別碼	資料名稱	已存在	圖資分類	狀態	類別	檢核結果	已匯入	匯入方式
1.	94201023.xml	國土利用調查檔案名稱	國土利用調查成果_94201023_芳苑	false		暫存	非樣版	通過	true	新增
2.	92191033.xml	國土利用調查檔案名稱	國土利用調查成果_92191033_花嶼	true		暫存	非樣版	通過	true	取代
3.	92191043.xml	國土利用調查檔案名稱	國土利用調查成果_92191043_花嶼(南)	true		暫存	非樣版	通過	true	取代
4.	92191050.xml	國土利用調查檔案名稱	國土利用調查成果_92191050_水坡	true		暫存	非樣版	通過	true	取代
5.	92191059.xml	國土利用調查檔案名稱	國土利用調查成果_92191059_白沙崁	true		暫存	非樣版	通過	true	取代
6.	92191060.xml	國土利用調查檔案名稱	國土利用調查成果_92191060_望安	true		暫存	非樣版	通過	true	取代
7.	92191063.xml	國土利用調查檔案名稱	國土利用調查成果_92191063_貓嶼	true		暫存	非樣版	通過	true	取代
8.	92191069.xml	國土利用調查檔案名稱	國土利用調查成果_92191069_白沙崁(南)	true		暫存	非樣版	通過	true	取代

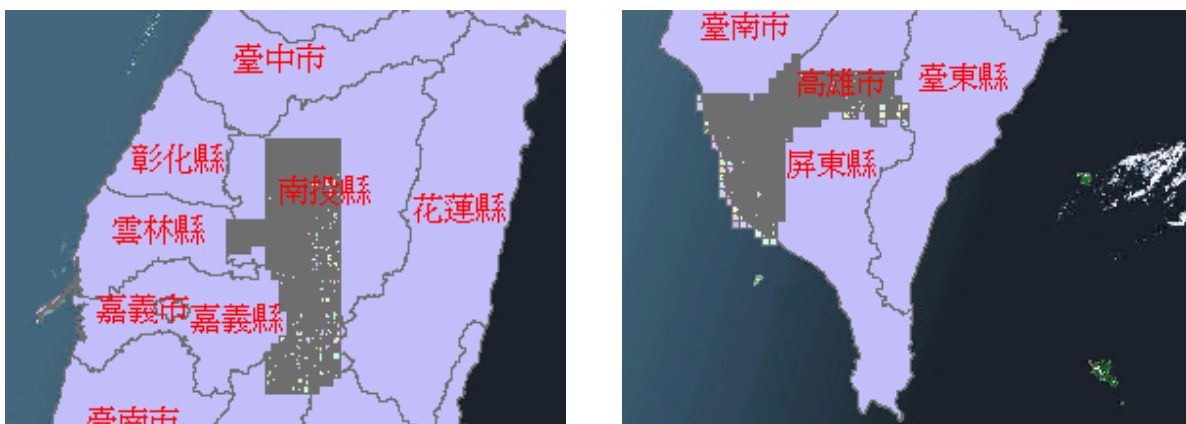
圖 6-13、詮釋資料檢查結果（節錄）



## 第七章、教育訓練及查核作業講習

品管查核講習目的在於事先讓乙方了解查核方式、查核標準與依據及工作進行時應配合事項等，避免執行時產生爭議，因此契約中規定此講習應於乙方決標次日起 60 個日曆天內辦理，可提早進行工作，並能增加作業前說明及溝通時間。透過講習會的舉辦，將作業原則清楚交代，使甲、乙、丙三方對作業內容及相關規定的認知一致，並建立完整工作流程，使執行工作達最高效率。成果檢查說明講習內容如下：

### 壹、作業依據及作業內容

依據本案之契約內容作業，以契約中所附之圖資作業規範或引用其他作業標準方式規範者，則依引用之作業標準執行，若無明確定義者，藉由說明講習協商決定，乙方可針對作業過程中規範未定義之作業細節內容部分進行討論與確認，以避免執行過程中產生疑義，影響後續成果品質，並擴充完善作業規範與要點。

### 貳、品質查驗標準與流程

除針對乙方繳交之成果進行查核外，更需確認乙方內部品管機制的建立與運作，將依據規範中訂定的品質標準，研擬一套各個工作階段內部品質控管的作業程序並設計各項品質管制相應之表單，督導乙方確實執行，以確保成果品質。

### 參、時間進度控管說明

於講習會中，請乙方提出全案時間進度控管之計畫，包括工作進度表等，由三方協調是否可行。由於成果查核，需要乙方作業上的配合，而成果查核也不是等期限到才進行查核，而是必須持續地注意整個工作的情形，故請事先提

出時間表，以利三方規劃各項工作時間安排。

## 肆、講習時程與內容

### 一、舉辦時間

依據契約規定，本學會須於決標次日起 60 個日曆天（105 年 5 月 7 日前）辦理成果檢查執行方式說明講習。本年度之成果檢查執行方式說明講習，於 105 年 3 月 22 日（二）辦理完竣，課程內容說明如後。

### 二、參與人員

- （一）乙方：參加講習人員以實際參與作業人員為主，計有：內外業工作小組長、作業人員等，且單日參加人次已達契約規定人數（至少 5 人次）。
- （二）國土測繪中心：邀請主辦單位派員督導。
- （三）本學會：本會參與監審作業之計畫主持人及實際參與監審之查核人員擔任講師。

### 三、課程內容與時程規劃

本學會業於 105 年 3 月 22 日（二）自上午 10 時起至下午 14 時 20 分止，安排共計 3 小時說明課程，於本案乙方會議室辦理成果檢查執行方式說明講習。講習課程大綱如表 7-1 所示：

表 7-1、105 年度講習課程內容

時間	討論議題
10:00~11:10 (70 分鐘)	作業規範要點及疑義案例說明
11:10~11:20 (10 分鐘)	中場休息
11:20~12:30 (70 分鐘)	監審單位品質檢查說明
12:30~13:30 (60 分鐘)	午餐
13:30~14:20 (50 分鐘)	意見交流討論

內政部國土測繪中心 「105 及 106 年度臺灣通用電子地圖、國土利用調查成果更新維護及 基本地形圖修測監審採購案」 105 年度國土利用調查成果更新維護成果檢查執行說明講習 105/3/22						
編號	單位	姓名	簽到	工作職掌	聯絡方式	備註
1	日理	游勤奇	游勤奇	計畫管理團隊		□素
2	日理	吳建德	吳建德	計畫管理團隊		□素
3	日理	張品添	張品添	內業編輯人員		□素
4	日理	郭高瑾	郭高瑾	內業編輯人員		□素
5	日理	何佳君	何佳君	內業編輯人員		□素
6	日理	黃怡萱	黃怡萱	內業編輯人員		□素
7	日理	張曉珊	張曉珊	內業編輯人員		□素
8	日理	毛雅眉		內業編輯人員		□素
9	日理	梁筱芹		內業編輯人員		□素
10	日理	張育菱	張育菱	內業編輯人員		□素
11	日理	甘乙紋	甘乙紋	內業編輯人員		□素
12	日理	蕭淑玲	蕭淑玲	街景調查人員		□素
13	日理	王佳瑜	王佳瑜	街景調查人員		□素
14	日理	曾怡婷	曾怡婷	街景調查人員		□素
15	日理	林輝悠	林輝悠	街景調查人員		□素
16	日理	徐梓洋	徐梓洋	外業人員		□素
17	日理	張書猛	張書猛	外業人員		□素
18	日理	徐啟嚴	徐啟嚴	外業人員		□素

內政部國土測繪中心 「105 及 106 年度臺灣通用電子地圖、國土利用調查成果更新維護及 基本地形圖修測監審採購案」 105 年度國土利用調查成果更新維護成果檢查執行說明講習 105/3/22						
編號	單位	姓名	簽到	工作職掌	聯絡方式	備註
19	日理	謝仁智	謝仁智	外業人員		□素
20	日理	李庭睿	李庭睿	外業人員		□素
21	日理	吳書峰		外業人員		□素
22	日理	黃國煌	黃國煌	外業人員		□素
23	註譯	陳尊憲	陳尊憲	內業		□素
24	註譯	周連彰	周連彰	內業		□素
25	日理	李任是	李任是	內業		□素
26						□素
27						□素
28						□素
29						□素
30						□素

內政部國土測繪中心： 中華民國航空測量及遙感探測學會：

陳鴻智 黃慧亭 吳煒堉 李任是 王怡靜 謝淑敏

圖 7-1、講習簽到簿



圖 7-2、成果檢查執行方式說明講習辦理實況

## 第八章、機密資料保全措施

於本案執行期間加強管制使用機密等級影像及成果資料，遵循相關規定執行保全措施，作法如下：

1. 使用機密等級資料之作業人員，應填寫機密資料使用紀錄表。
2. 作業單位應於每月一次將前一月門禁管制設備記錄之進出資料、機密資料使用紀錄表等資料函送至國土測繪中心，而每月監視器影像奉國土測繪中心指示由本會自行儲存，留存至本案保固期結束為止。
3. 國土測繪中心得隨時派員抽查機密等級資料保管使用情形，並作成紀錄。抽查結果如有不合格事項，應停止使用機密等級資料，並儘速改善缺失。
4. 使用原因消滅或工作完成後，應消除作業電腦及工作站中機密等級資料，並經測繪中心派員確認後，將原交付機密等級資料之儲存媒體送交測繪中心辦理銷毀作業。

本學會亦設置機密作業室，加裝門禁設施等監視攝影機等裝置，所設置機密作業室之相關門禁與監視設備如圖 8-1 所示，相關留存紀錄如表 8-1、8-2 所示。



圖 8-1、機密作業室之相關門禁與監視設備及監視器影像存檔記錄

表 8-1、門禁管制進出資料及機密資料使用紀錄（節錄）

105年3月							
日期	時間	站號	號碼	名稱	部門1	部門2	工號
20160328	17:02:01	2F	3	Dep_00	Dep2_00	(M11)正常進出	65128:28854
	17:16:47	2F				(M16)以按鈕開門	

表 8-2、每月機密資料使用陳報紀錄

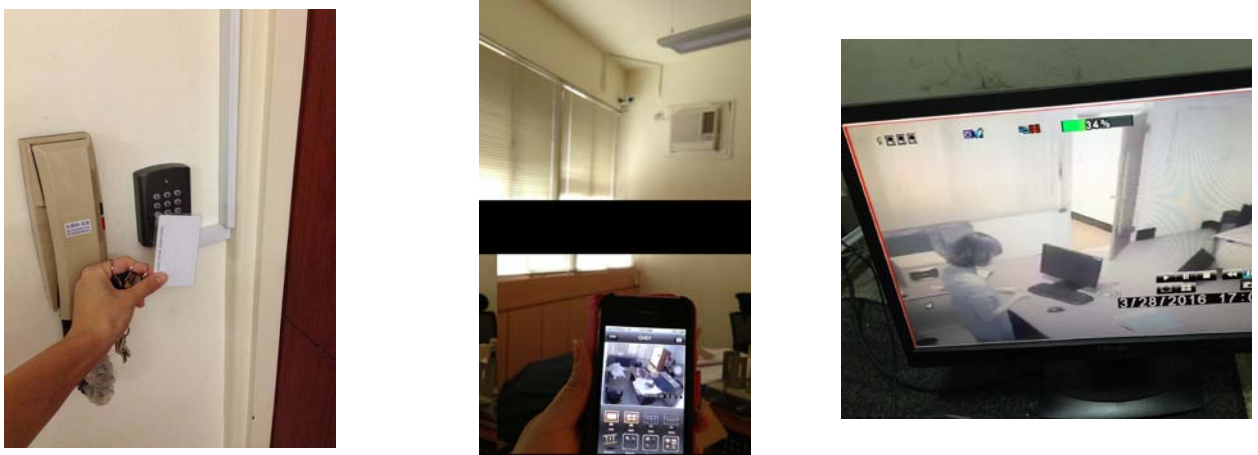
提送日期	提送文號	項目
105.03.28	105 航測會字第 0081 號	3 月份機密資料管制進出資料
105.04.27	105 航測會字第 0112 號	4 月份機密資料管制進出資料
105.05.26	105 航測會字第 0151 號	5 月份機密資料管制進出資料
105.06.28	105 航測會字第 0194 號	6 月份機密資料管制進出資料
105.07.27	105 航測會字第 0238 號	7 月份機密資料管制進出資料
105.08.25	105 航測會字第 0279 號	8 月份機密資料管制進出資料
105.09.26	105 航測會字第 0314 號	9 月份機密資料管制進出資料
105.10.27	105 航測會字第 0378 號	10 月份機密資料管制進出資料
105.11.28	105 航測會字第 0428 號	11 月份機密資料管制進出資料
105.12.28	105 航測會字第 0497 號	12 月份機密資料管制進出資料
106.01.25	106 航測會字第 0066 號	1 月份機密資料管制進出資料

## 第九章、檢討及建議

### 壹、檢討

在理想的情況下，乙方具備有專業能力能交付合格之成果，自行訓練及稽核作業員成果品質應為乙方基本能力，也應是乙方應肩負之責任。由於作業人員能力對成果有決定性之影響，且本案內、外業工作專業性高，須嫻熟土地利用之各項分類，並對圖資判讀有一定經驗方能如實完成調查工作。但檢討本案執行成果，逾期繳交之原因有二，其一為外業調繪人員人數未達本年度服務建議書所列預定人數，第3階段後期開始乙方約只有10員在進行外業調繪工作，因此可預料會有進度落後之情事。其二為乙方所招募之新進人員對作業方法及土地坵塊範圍認定、使用分類不夠熟悉，第3、4階段皆有新進人員未通過外業查核並由本學會將成果退回令其修訂，足可見乙方未肩負起教育訓練之責任，新進人員未受完整訓練即進行量產工作，使成果無法達契約所要求品質。

儘管本學會於執行本案監審工作之初，即設計圖資預處理及初期查核之措施，原意為於作業初期適當引入品保方案，如圖資預處理為對內業之檢核，目的於先就蒐集資料之編輯給予作業建議，提升內業品質；而初期查核則為對調查員能力之驗證，兩者皆含有早期發現品保計畫缺失，早期改善品保計畫之目的，最終目的為能使本案如期如質完成。但就實施成效來說，雖已辦理初期查核，但初期查核期間乙方外業人力尚未到位，後續新進人員儘管有本學會協助以內業審圖方式確認其成果品質，但在乙方本身教育訓練未完善、且人力不足的情形下，無法準時完成調查工作，致使第4階段作業期程遠落後於規劃。最終各項成果歷次查核檔案皆已交付予乙方修訂，並要求製作修訂回覆紀錄，確保查核發現之缺失皆能如實修訂完成。雖然乙方作業期程有所延誤，但在本學會積極督導下，作業成果必然有相當品質。

## 貳、建議

依據本工作項目之查核情形，歸結以下數點意見提供建議，以期爾後相關工作項目避免類似錯誤再次發生，並使後續工作推展更加順利。

### 一、內業編輯與外業調查應建立良好溝通聯絡機制

由於國土利用調查作業重要的是最後成果產出，因此無論內業編輯和外業調查工作兩者不可偏廢。外業調查能提供屬性資料，幾何線段則需由內業處理獲得，為了確認內外業之成果一致，內業編輯亦不僅只有GIS格式位相關係之處理，應確認與外業調查成果是否相符，以免內、外業成果銜接產生縫隙。

因應社會發展變遷，本年度查核過程中曾遇到較為少見之土地利用型態，單就外觀及招牌名稱，難以認定其主要使用。建議如遇此種案例，調繪人員切勿草率分類，可即時以智慧型手機查找相關資訊，或拍照紀錄回報後與其他同仁討論，找出最合適之土地利用分類。

### 二、加強教育訓練與自主查核

本項工作外業調繪人員所擔任的角色極為重要，絕大部分成果都需仰賴實際外業調繪獲取。但由於需具備製圖基本知識，體能要求也較高，因此符合條件之人力較難尋找，也可預期人員異動的情形會較為頻繁。當人員確定可長期且穩定的作業後，應持續地教育訓練，並透過自主查核方式適時檢查成果及指正錯誤，逐步提升作業人員成果品質。以本年度乙方修訂成果情形為例，作業初期即完整修測調繪，相較於後續重新調繪修訂，不僅省時省力，成果品質與一致性也均能兼顧。

### 三、妥善規劃作業時序

本年度測區除本島外，亦包含澎湖、金門、蘭嶼等離島地區，於本案執行初



期乙方應已取得國土測繪中心所提供離島地區圖資，但部分地區卻遲至 11 月後才排定進行調繪作業。離島地區由於交通較不便利，11 月後又適逢旅遊淡季，船班、飛機班次均較往常減少，乙方無法按原定時程規劃進行調繪作業，此亦為第 4 階段延遲其中原因之一。謹建議乙方未來應妥善規劃作業時序，避免類似情形再發生。

#### 四、精進現行作業程序

在預處理階段如未正確完成影像判釋工作，這些未處理的坵塊後續在外業調繪階段容易被忽略，調繪完成接手之內業編圖人員亦不會再進行編修，導致所繳交的成圖內可能存在著未完成更新的舊成果。未能於外業調繪前完成影像判釋的坵塊，應在調繪稿圖作適當註記或以其他方式，提醒調繪人員此坵塊需調繪，或由內業編圖人員接續完成影像判釋，以確保坵塊均有調查無遺漏。而外業新增或異動的坵塊周圍，如果有緊鄰植被坵塊，在外業人員可以處理的情形下應完整處理，不適合忽略或以影像判釋處理。最終成果內資料獲取方式應按照實際作業方式填入，不應以程式自動分類，確保後續詮釋資料能提供使用者正確的說明。

#### 五、混合使用住宅調繪分類判斷原則

本年度對於混合使用住宅（0503）調繪分類判斷原則，仍需參考第 3 級分類中兼工業使用住宅（050301）、兼商業使用住宅（050302）、兼其他使用住宅（050301）之分類說明，即住宅使用樓層比例超過 50% 才能分類為混合使用住宅（0503）；若住宅使用樓層比例未達 50%，則需要以主要使用比例、重要性或一樓使用來判斷其用途。但本學會於辦理測量隊國土利用調查作業更新維護作業查核過程中，曾有測量隊人員反應，希望能調整為只要該棟建物有純住宅使用、亦有商業或其他使用，即可分類為混合使用住宅（0503）。以實際查核所遇到案例，不少三樓平房或二樓平房頂樓加蓋處，大小比例有時確實難以認定，且於狹小巷弄內難以覺察易忽略。謹建議貴中心未來可再評估此分類判斷原則

是否需調整。

## 六、納入影像判釋之查核方式與標準

由本年度開始，植被覆蓋及農漁養殖之土地可使用正射影像資料輔助判釋，因此圖幅內會同時存在著：1.以影像判釋的成果、2.以外業調繪的成果。但其中影像判釋成果並不適合以外業查核的方式檢核，現行檢查作業亦未明定影像判釋成果合格與否的標準。若未正確完成影像判釋工作，對於無法影像判釋的坵塊也未至現地確認分類之正確性，不僅影響成果品質，亦辜負原先納入此分類方法之美意。謹建議貴中心可考慮調整現行之查核方式，以確保其中影像判釋成果之合理性與正確性。



圖 9-1、影像判釋不合理範例

## 七、評估現行測量隊成果檢查數量標準

本學會於辦理測量隊相關檢查作業時，因各測量隊繳交批次時間集中且分散全臺地區，檢查作業時程可謂相當緊湊，依照契約規定，每隊每梯次成果至少抽檢 10% 進行抽樣檢查，且每位作業人員於 2 梯次成果檢查中至少須抽檢 1 幅成果，由前列各項統計表可得知各隊實際抽查比例均超過 10%，甚或有超過 30% 比例情形。由於貴中心測量隊人員均已執行多年經驗豐富，謹建議貴中心對於以往年度檢查結果品質良好的測量隊，可評估適當減少檢查數量，除兼顧查核品質外，亦可鼓勵測量隊積極投入辦理工作。

## 審查意見回覆

審查意見	回覆修正情形
1. 頁首，文字修正為「105 年度國土利用調查成果更新維護監審工作總報告」。	已全文檢視並修正。
2. 中英文摘要之關鍵字，例如「國土利用調查圖」、「外業調查」、「土地使用分類」在摘要文字內未出現，如何成為關鍵字？	已按建議將摘要內容、關鍵字作適當調整。
3. 摘要，第 2 段：「2. 監審作業……，並利用測繪中心，……」，修正為「2. 監審作業……，並利用國土測繪中心，……」。	已修正，摘要第 2 段。
4. 本文的「甲方」，請修改為「國土測繪中心」。請將「台」修正為「臺」。報告書中之甲方、乙方、丙方，請前後一致。	已全文檢視並修正。
5. 第 2 頁，倒數第 3 段，「……同意後做成……」，請修改為「……同意後作成……」。	已修正，P2 倒數第 3 段。
6. 第 6 頁，「……辦理 1,519 幅……」，請查明實際完成辦理幅數後修正。	實際辦理幅數應為 1,534 幅，已修正，P6 第 1 段。
7. 第 53 頁，倒數第 3 行，「……討論後始擬定，……」，請修改為「……	已修正，P54 倒數第 3 行。

審查意見	回覆修正情形
研商後擬定，……」。	
8.本文之中人名部分請以「林○○」或「王○○」表達。	已全文檢視並修正。
9.有關本中心測量隊檢查情形，請統一納入測量隊檢查報告書。	原表 2-1 已刪除，並於 P6 第 1 段補充說明。
10.第九章檢討及建議，目前所列內容區分 3 小節，但部分內容重覆，建議整併為檢討與建議等 2 小節。	已按建議將第九章整併為 2 小節，P65~P68。

## 附件一

---

### 第 2 階段更新維護成果外業查核表格



表 1、94201081 抽查結果

圖號	94201081		作業員： 李庭睿	複調員：	
點號	坐標 X	坐標 Y	說明	現場照片	結果
1	175053	2632759	「0905_空置地」		<input checked="" type="checkbox"/> 合格 <input type="checkbox"/> 不合格
2	175024	2632737	「0501_商業」		<input checked="" type="checkbox"/> 合格 <input type="checkbox"/> 不合格
3	175019	2632693	「0503_混合使用住宅」		<input checked="" type="checkbox"/> 合格 <input type="checkbox"/> 不合格
4	174915	2632740	「0503_混合使用住宅」		<input checked="" type="checkbox"/> 合格 <input type="checkbox"/> 不合格
5	174918	2632701	「0502_純住宅」		<input checked="" type="checkbox"/> 合格 <input type="checkbox"/> 不合格
6	174879	2632765	「0505_倉儲」		<input checked="" type="checkbox"/> 合格 <input type="checkbox"/> 不合格
7	174819	2632863	「0102_旱田」 坵塊範圍錯誤		<input type="checkbox"/> 合格 <input checked="" type="checkbox"/> 不合格
8	174851	2632901	「0502_純住宅」		<input checked="" type="checkbox"/> 合格 <input type="checkbox"/> 不合格
9	174812	2632745	「0501_商業」		<input checked="" type="checkbox"/> 合格 <input type="checkbox"/> 不合格
10	174832	2632676	「0105_畜牧」 建議修正範圍		<input checked="" type="checkbox"/> 合格 <input type="checkbox"/> 不合格



圖號	94201081		作業員： 李庭睿	複調員：		
點號	坐標 X	坐標 Y	說明	現場照片	結果	
11	174784	2632672	「0103_果園」		<input checked="" type="checkbox"/> 合格 <input type="checkbox"/> 不合格	
12	174692	2632730	「0502_純住宅」		<input checked="" type="checkbox"/> 合格 <input type="checkbox"/> 不合格	
13	174754	2632481	「0504_製造業」		<input checked="" type="checkbox"/> 合格 <input type="checkbox"/> 不合格	
14	174657	2632425	「0702_公園綠地廣場」		<input checked="" type="checkbox"/> 合格 <input type="checkbox"/> 不合格	
15	174578	2632506	「0104_水產」		<input checked="" type="checkbox"/> 合格 <input type="checkbox"/> 不合格	
16	174726	2632379	「0101_水田」		<input checked="" type="checkbox"/> 合格 <input type="checkbox"/> 不合格	
17	174924	2632426	「0501_商業」		<input checked="" type="checkbox"/> 合格 <input type="checkbox"/> 不合格	
18	174979	2632478	「0905_空置地」		<input checked="" type="checkbox"/> 合格 <input type="checkbox"/> 不合格	
19	175059	2632646	「0508_其他建築用地」		<input checked="" type="checkbox"/> 合格 <input type="checkbox"/> 不合格	
20	175049	2632670	「0503_混合使用住宅」		<input checked="" type="checkbox"/> 合格 <input type="checkbox"/> 不合格	
抽驗筆數		20	缺失筆數	1	合格率	95%

表 2、94201095 抽查結果

圖號	94201095		作業員： 徐啟嚴	複調員：	
點號	坐標 X	坐標 Y	說明	現場照片	結果
1	184663	2628768	「0702_公園綠地廣場」		<input checked="" type="checkbox"/> 合格 <input type="checkbox"/> 不合格
2	184574	2628801	「0505_倉儲」 建議修正範圍		<input checked="" type="checkbox"/> 合格 <input type="checkbox"/> 不合格
3	184526	2628700	「0502_純住宅」 建議依現況改為純住宅		<input checked="" type="checkbox"/> 合格 <input type="checkbox"/> 不合格
4	184560	2628671	「0504_製造業」		<input checked="" type="checkbox"/> 合格 <input type="checkbox"/> 不合格
5	184535	2628581	「0508_其他建築用地」		<input checked="" type="checkbox"/> 合格 <input type="checkbox"/> 不合格
6	184576	2628594	「0501_商業」		<input checked="" type="checkbox"/> 合格 <input type="checkbox"/> 不合格
7	184603	2628582	「0603_醫療保健」		<input checked="" type="checkbox"/> 合格 <input type="checkbox"/> 不合格
8	184603	2628543	「0504_製造業」		<input checked="" type="checkbox"/> 合格 <input type="checkbox"/> 不合格
9	184716	2628515	「0103_果園」		<input checked="" type="checkbox"/> 合格 <input type="checkbox"/> 不合格
10	184728	2628541	「0503_混合使用住宅」		<input checked="" type="checkbox"/> 合格 <input type="checkbox"/> 不合格

圖號	94201095		作業員： 徐啟嚴	複調員：	
點號	坐標 X	坐標 Y	說明	現場照片	結果
11	184820	2628488	「0502_純住宅」		<input checked="" type="checkbox"/> 合格 <input type="checkbox"/> 不合格
12	184914	2628483	「0506_宗教」 坵塊範圍錯誤		<input type="checkbox"/> 合格 <input checked="" type="checkbox"/> 不合格
13	184982	2628528	「0502_純住宅」		<input checked="" type="checkbox"/> 合格 <input type="checkbox"/> 不合格
14	185014	2628598	「0101_水田」		<input checked="" type="checkbox"/> 合格 <input type="checkbox"/> 不合格
15	184880	2628708	「0502_純住宅」		<input checked="" type="checkbox"/> 合格 <input type="checkbox"/> 不合格
16	184814	2628742	「0501_商業」		<input checked="" type="checkbox"/> 合格 <input type="checkbox"/> 不合格
17	184782	2628681	「0602_學校」		<input checked="" type="checkbox"/> 合格 <input type="checkbox"/> 不合格
18	184753	2628713	「0502_純住宅」		<input checked="" type="checkbox"/> 合格 <input type="checkbox"/> 不合格
19	184630	2628692	「0502_純住宅」		<input checked="" type="checkbox"/> 合格 <input type="checkbox"/> 不合格
20	184622	2628636	「0905_空置地」 缺漏坵塊		<input type="checkbox"/> 合格 <input checked="" type="checkbox"/> 不合格
抽驗筆數	20	缺失筆數	2	合格率	90%

表 3、94202014 抽查結果

圖號	94202014		作業員：張書猛	複調員：	
點號	坐標 X	坐標 Y	說明	現場照片	結果
1	184318	2622505	「0606_環保設施」		<input checked="" type="checkbox"/> 合格 <input type="checkbox"/> 不合格
2	184312	2622450	「0102_旱田」		<input checked="" type="checkbox"/> 合格 <input type="checkbox"/> 不合格
3	184275	2622565	「0503_混合使用住宅」 建議修正範圍		<input checked="" type="checkbox"/> 合格 <input type="checkbox"/> 不合格
4	184038	2622545	「0503_混合使用住宅」		<input checked="" type="checkbox"/> 合格 <input type="checkbox"/> 不合格
5	184111	2622595	「0503_混合使用住宅」 建議依現況改為混合使用住宅		<input checked="" type="checkbox"/> 合格 <input type="checkbox"/> 不合格
6	184151	2622606	「0501_商業」 丘塊代碼錯誤		<input type="checkbox"/> 合格 <input checked="" type="checkbox"/> 不合格
7	184017	2622717	「0106_農業相關設施」		<input checked="" type="checkbox"/> 合格 <input type="checkbox"/> 不合格
8	184047	2622775	「0502_純住宅」		<input checked="" type="checkbox"/> 合格 <input type="checkbox"/> 不合格
9	184008	2622785	「0101_水田」		<input checked="" type="checkbox"/> 合格 <input type="checkbox"/> 不合格
10	184137	2622799	「0905_空置地」		<input checked="" type="checkbox"/> 合格 <input type="checkbox"/> 不合格

圖號	94202014		作業員：張書猛	複調員：		
點號	坐標 X	坐標 Y	說明	現場照片	結果	
11	184241	2622796	「0502_純住宅」		<input checked="" type="checkbox"/> 合格 <input type="checkbox"/> 不合格	
12	184310	2622731	「0502_純住宅」		<input checked="" type="checkbox"/> 合格 <input type="checkbox"/> 不合格	
13	184352	2622798	「0105_畜牧」		<input checked="" type="checkbox"/> 合格 <input type="checkbox"/> 不合格	
14	184447	2622767	「0501_商業」		<input checked="" type="checkbox"/> 合格 <input type="checkbox"/> 不合格	
15	184437	2622586	「0506_宗教」 坵塊代碼錯誤		<input type="checkbox"/> 合格 <input checked="" type="checkbox"/> 不合格	
16	184339	2622636	「0506_宗教」		<input checked="" type="checkbox"/> 合格 <input type="checkbox"/> 不合格	
17	184339	2622596	「0503_混合使用住宅」		<input checked="" type="checkbox"/> 合格 <input type="checkbox"/> 不合格	
18	184465	2622536	「0501_商業」		<input checked="" type="checkbox"/> 合格 <input type="checkbox"/> 不合格	
19	184478	2622488	「0505_倉儲」 建議修正範圍		<input checked="" type="checkbox"/> 合格 <input type="checkbox"/> 不合格	
20	184454	2622434	「0503_混合使用住宅」		<input checked="" type="checkbox"/> 合格 <input type="checkbox"/> 不合格	
抽驗筆數		20	缺失筆數	2	合格率	90%

表 4、94203030 抽查結果

圖號	94203030		作業員： 吳誌軒	複調員：	
點號	坐標 X	坐標 Y	說明	現場照片	結果
1	174039	2619337	「0503_混合使用住宅」		<input checked="" type="checkbox"/> 合格 <input type="checkbox"/> 不合格
2	174068	2619451	「0603_醫療保健」 坵塊範圍錯誤		<input type="checkbox"/> 合格 <input checked="" type="checkbox"/> 不合格
3	174133	2619489	「0501_商業」 坵塊範圍錯誤		<input type="checkbox"/> 合格 <input checked="" type="checkbox"/> 不合格
4	174100	2619540	「0503_混合使用住宅」		<input checked="" type="checkbox"/> 合格 <input type="checkbox"/> 不合格
5	173849	2619478	「0505_倉儲」		<input checked="" type="checkbox"/> 合格 <input type="checkbox"/> 不合格
6	173833	2619428	「0501_商業」		<input checked="" type="checkbox"/> 合格 <input type="checkbox"/> 不合格
7	173901	2619321	「0501_商業」		<input checked="" type="checkbox"/> 合格 <input type="checkbox"/> 不合格
8	173781	2619268	「0506_宗教」		<input checked="" type="checkbox"/> 合格 <input type="checkbox"/> 不合格
9	173750	2619336	「0502_純住宅」		<input checked="" type="checkbox"/> 合格 <input type="checkbox"/> 不合格
10	173881	2619260	「0503_混合使用住宅」		<input checked="" type="checkbox"/> 合格 <input type="checkbox"/> 不合格

圖號	94203030		作業員： 吳誌軒	複調員：		
點號	坐標 X	坐標 Y	說明	現場照片	結果	
11	173916	2619205	「0501_商業」		<input checked="" type="checkbox"/> 合格 <input type="checkbox"/> 不合格	
12	173928	2619213	「0503_混合使用住宅」		<input checked="" type="checkbox"/> 合格 <input type="checkbox"/> 不合格	
13	174011	2619112	「0102_旱田」		<input checked="" type="checkbox"/> 合格 <input type="checkbox"/> 不合格	
14	174067	2619121	「0508_其他建築用地」		<input checked="" type="checkbox"/> 合格 <input type="checkbox"/> 不合格	
15	174039	2619086	「0502_純住宅」		<input checked="" type="checkbox"/> 合格 <input type="checkbox"/> 不合格	
16	174129	2619215	「0502_純住宅」		<input checked="" type="checkbox"/> 合格 <input type="checkbox"/> 不合格	
17	174162	2619190	「0502_純住宅」		<input checked="" type="checkbox"/> 合格 <input type="checkbox"/> 不合格	
18	174108	2619267	「0905_空置地」		<input checked="" type="checkbox"/> 合格 <input type="checkbox"/> 不合格	
19	174132	2619273	「0501_商業」		<input checked="" type="checkbox"/> 合格 <input type="checkbox"/> 不合格	
20	173967	2619289	「0502_純住宅」		<input checked="" type="checkbox"/> 合格 <input type="checkbox"/> 不合格	
抽驗筆數		20	缺失筆數	2	合格率	90%

表 5、94202043 抽查結果

圖號	94202043		作業員： 林冠志	複調員：	
點號	坐標 X	坐標 Y	說明	現場照片	結果
1	179936	2616208	「0503_混合使用住宅」		<input checked="" type="checkbox"/> 合格 <input type="checkbox"/> 不合格
2	179955	2616182	「0501_商業」		<input checked="" type="checkbox"/> 合格 <input type="checkbox"/> 不合格
3	179929	2616180	「0502_純住宅」		<input checked="" type="checkbox"/> 合格 <input type="checkbox"/> 不合格
4	179959	2616109	「0503_混合使用住宅」		<input checked="" type="checkbox"/> 合格 <input type="checkbox"/> 不合格
5	180071	2616126	<b>「0102_旱田」</b> <b>丘塊代碼錯誤</b>		<input type="checkbox"/> 合格 <input checked="" type="checkbox"/> 不合格
6	180119	2616136	「0506_宗教」		<input checked="" type="checkbox"/> 合格 <input type="checkbox"/> 不合格
7	180095	2615998	<b>「0501_商業」</b> <b>丘塊代碼錯誤</b>		<input type="checkbox"/> 合格 <input checked="" type="checkbox"/> 不合格
8	180194	2615992	「0503_混合使用住宅」		<input checked="" type="checkbox"/> 合格 <input type="checkbox"/> 不合格
9	180228	2616032	<b>「0505_倉儲」</b> <b>丘塊範圍錯誤</b>		<input type="checkbox"/> 合格 <input checked="" type="checkbox"/> 不合格
10	179933	2616030	<b>「0703_休閒設施」</b> <b>建議修正範圍</b>		<input checked="" type="checkbox"/> 合格 <input type="checkbox"/> 不合格



圖號	94202043		作業員： 林冠志	複調員：		
點號	坐標 X	坐標 Y	說明	現場照片	結果	
11	179899	2616020	「0502_純住宅」		<input checked="" type="checkbox"/> 合格 <input type="checkbox"/> 不合格	
12	179915	2615910	「0501_商業」 坵塊範圍錯誤		<input type="checkbox"/> 合格 <input checked="" type="checkbox"/> 不合格	
13	179863	2615822	「0503_混合使用住宅」 建議修正範圍		<input checked="" type="checkbox"/> 合格 <input type="checkbox"/> 不合格	
14	179757	2615886	「0105_畜牧」		<input checked="" type="checkbox"/> 合格 <input type="checkbox"/> 不合格	
15	179850	2616094	「0508_其他建築用地」		<input checked="" type="checkbox"/> 合格 <input type="checkbox"/> 不合格	
16	179695	2616113	「0602_學校」		<input checked="" type="checkbox"/> 合格 <input type="checkbox"/> 不合格	
17	179647	2616146	「0502_純住宅」 建議修正範圍		<input checked="" type="checkbox"/> 合格 <input type="checkbox"/> 不合格	
18	179841	2616226	「0503_混合使用住宅」 坵塊代碼錯誤		<input type="checkbox"/> 合格 <input checked="" type="checkbox"/> 不合格	
19	179864	2616188	「0606_環保設施」		<input checked="" type="checkbox"/> 合格 <input type="checkbox"/> 不合格	
20	179843	2616172	「0103_果園」		<input checked="" type="checkbox"/> 合格 <input type="checkbox"/> 不合格	
抽驗筆數		20	缺失筆數	5	合格率	75%

表 6、94203046 抽查結果

圖號	94203046		作業員： 徐啟嚴	複調員：	
點號	坐標 X	坐標 Y	說明	現場照片	結果
1	163508	2614312	「0501_商業」		<input checked="" type="checkbox"/> 合格 <input type="checkbox"/> 不合格
2	163528	2614369	「0503_混合使用住宅」		<input checked="" type="checkbox"/> 合格 <input type="checkbox"/> 不合格
3	163490	2614437	「0503_混合使用住宅」 建議修正範圍		<input checked="" type="checkbox"/> 合格 <input type="checkbox"/> 不合格
4	163530	2614518	「0501_商業」		<input checked="" type="checkbox"/> 合格 <input type="checkbox"/> 不合格
5	163346	2614409	「0105_畜牧」		<input checked="" type="checkbox"/> 合格 <input type="checkbox"/> 不合格
6	163289	2614423	「0309_道路相關設施」		<input checked="" type="checkbox"/> 合格 <input type="checkbox"/> 不合格
7	163301	2614312	「0106_農業相關設施」		<input checked="" type="checkbox"/> 合格 <input type="checkbox"/> 不合格
8	163316	2614152	「0502_純住宅」		<input checked="" type="checkbox"/> 合格 <input type="checkbox"/> 不合格
9	163246	2614028	「0506_宗教」 建議應區分為宗教		<input checked="" type="checkbox"/> 合格 <input type="checkbox"/> 不合格
10	163356	2614017	「0102_旱田」		<input checked="" type="checkbox"/> 合格 <input type="checkbox"/> 不合格

圖號	94203046		作業員： 徐啟嚴	複調員：		
點號	坐標 X	坐標 Y	說明	現場照片	結果	
11	163510	2613969	「0501_商業」		<input checked="" type="checkbox"/> 合格 <input type="checkbox"/> 不合格	
12	163555	2614145	「0502_純住宅」		<input checked="" type="checkbox"/> 合格 <input type="checkbox"/> 不合格	
13	163597	2614208	「0604_社會福利設施」 丘塊代碼錯誤		<input type="checkbox"/> 合格 <input checked="" type="checkbox"/> 不合格	
14	163648	2614107	「0504_製造業」		<input checked="" type="checkbox"/> 合格 <input type="checkbox"/> 不合格	
15	163592	2614084	「0505_倉儲」		<input checked="" type="checkbox"/> 合格 <input type="checkbox"/> 不合格	
16	163627	2613993	「0202_闊葉林」		<input checked="" type="checkbox"/> 合格 <input type="checkbox"/> 不合格	
17	163765	2614106	「0106_農業相關設施」 建議修正範圍		<input checked="" type="checkbox"/> 合格 <input type="checkbox"/> 不合格	
18	163652	2614227	「0502_純住宅」		<input checked="" type="checkbox"/> 合格 <input type="checkbox"/> 不合格	
19	163630	2614281	「0905_空置地」		<input checked="" type="checkbox"/> 合格 <input type="checkbox"/> 不合格	
20	163433	2614221	「0106_農業相關設施」		<input checked="" type="checkbox"/> 合格 <input type="checkbox"/> 不合格	
抽驗筆數		20	缺失筆數	1	合格率	95%

表 7、94203067 抽查結果

圖號	94203067		作業員：張勝豐	複調員：	
點號	坐標 X	坐標 Y	說明	現場照片	結果
1	166350	2609424	「0502_純住宅」		<input checked="" type="checkbox"/> 合格 <input type="checkbox"/> 不合格
2	166368	2609533	「0503_混合使用住宅」		<input checked="" type="checkbox"/> 合格 <input type="checkbox"/> 不合格
3	166349	2609559	「0502_純住宅」		<input checked="" type="checkbox"/> 合格 <input type="checkbox"/> 不合格
4	166230	2609574	「0503_混合使用住宅」		<input checked="" type="checkbox"/> 合格 <input type="checkbox"/> 不合格
5	166148	2609547	「0502_純住宅」		<input checked="" type="checkbox"/> 合格 <input type="checkbox"/> 不合格
6	166485	2609579	「0503_混合使用住宅」 建議修正範圍		<input checked="" type="checkbox"/> 合格 <input type="checkbox"/> 不合格
7	166535	2609488	「0508_其他建築用地」 坵塊範圍錯誤		<input type="checkbox"/> 合格 <input checked="" type="checkbox"/> 不合格
8	166520	2609345	「0501_商業」		<input checked="" type="checkbox"/> 合格 <input type="checkbox"/> 不合格
9	166589	2609227	「0501_商業」		<input checked="" type="checkbox"/> 合格 <input type="checkbox"/> 不合格
10	166529	2609284	「0905_空置地」		<input checked="" type="checkbox"/> 合格 <input type="checkbox"/> 不合格

圖號	94203067		作業員：張勝豐	複調員：		
點號	坐標 X	坐標 Y	說明	現場照片	結果	
11	166451	2609259	「0105_畜牧」		<input checked="" type="checkbox"/> 合格 <input type="checkbox"/> 不合格	
12	166463	2609311	「0503_混合使用住宅」		<input checked="" type="checkbox"/> 合格 <input type="checkbox"/> 不合格	
13	166407	2609322	「0501_商業」		<input checked="" type="checkbox"/> 合格 <input type="checkbox"/> 不合格	
14	166360	2609332	「0601_政府機關」		<input checked="" type="checkbox"/> 合格 <input type="checkbox"/> 不合格	
15	166252	2609277	「0603_醫療保健」		<input checked="" type="checkbox"/> 合格 <input type="checkbox"/> 不合格	
16	166224	2609207	「0504_製造業」		<input checked="" type="checkbox"/> 合格 <input type="checkbox"/> 不合格	
17	166195	2609116	「0602_學校」		<input checked="" type="checkbox"/> 合格 <input type="checkbox"/> 不合格	
18	166163	2609046	「0501_商業」 建議應區分為商業		<input checked="" type="checkbox"/> 合格 <input type="checkbox"/> 不合格	
19	166215	2609050	「0501_商業」		<input checked="" type="checkbox"/> 合格 <input type="checkbox"/> 不合格	
20	166258	2609149	「0508_其他建築用地」		<input checked="" type="checkbox"/> 合格 <input type="checkbox"/> 不合格	
抽驗筆數		20	缺失筆數	1	合格率	95%

表 8、94203080 抽查結果

圖號	94203080		作業員： 陳建文	複調員：	
點號	坐標 X	坐標 Y	說明	現場照片	結果
1	172407	2607931	「0503_混合使用住宅」		<input checked="" type="checkbox"/> 合格 <input type="checkbox"/> 不合格
2	172543	2607895	「0503_混合使用住宅」		<input checked="" type="checkbox"/> 合格 <input type="checkbox"/> 不合格
3	172573	2607861	「0502_純住宅」 已歇業建議改為純住宅		<input checked="" type="checkbox"/> 合格 <input type="checkbox"/> 不合格
4	172579	2607821	「0601_政府機關」		<input checked="" type="checkbox"/> 合格 <input type="checkbox"/> 不合格
5	172507	2607797	「0502_純住宅」		<input checked="" type="checkbox"/> 合格 <input type="checkbox"/> 不合格
6	172538	2607765	「0702_公園綠地廣場」 建議修正範圍		<input checked="" type="checkbox"/> 合格 <input type="checkbox"/> 不合格
7	172449	2607805	「0501_商業」		<input checked="" type="checkbox"/> 合格 <input type="checkbox"/> 不合格
8	172453	2607849	「0502_純住宅」 建議修正範圍		<input checked="" type="checkbox"/> 合格 <input type="checkbox"/> 不合格
9	172326	2607844	「0101_水田」		<input checked="" type="checkbox"/> 合格 <input type="checkbox"/> 不合格
10	172344	2607795	「0505_倉儲」		<input checked="" type="checkbox"/> 合格 <input type="checkbox"/> 不合格

圖號	94203080		作業員： 陳建文	複調員：		
點號	坐標 X	坐標 Y	說明	現場照片	結果	
11	172391	2607761	「0503_混合使用住宅」 建議依現況改為混合使用住宅		<input checked="" type="checkbox"/> 合格 <input type="checkbox"/> 不合格	
12	172409	2607604	「0506_宗教」		<input checked="" type="checkbox"/> 合格 <input type="checkbox"/> 不合格	
13	172462	2607612	「0502_純住宅」		<input checked="" type="checkbox"/> 合格 <input type="checkbox"/> 不合格	
14	172483	2607540	「0103_果園」		<input checked="" type="checkbox"/> 合格 <input type="checkbox"/> 不合格	
15	172549	2607525	「0501_商業」		<input checked="" type="checkbox"/> 合格 <input type="checkbox"/> 不合格	
16	172366	2607491	「0604_社會福利設施」		<input checked="" type="checkbox"/> 合格 <input type="checkbox"/> 不合格	
17	172084	2607631	「0905_空置地」		<input checked="" type="checkbox"/> 合格 <input type="checkbox"/> 不合格	
18	172102	2607716	「0504_製造業」		<input checked="" type="checkbox"/> 合格 <input type="checkbox"/> 不合格	
19	172160	2607760	「0905_空置地」 坵塊範圍錯誤		<input type="checkbox"/> 合格 <input checked="" type="checkbox"/> 不合格	
20	172204	2607823	「0102_旱田」 坵塊代碼錯誤		<input type="checkbox"/> 合格 <input checked="" type="checkbox"/> 不合格	
抽驗筆數		20	缺失筆數	2	合格率	90%

表 9、94191013 抽查結果

圖號	94191013		作業員： 徐俊弘	複調員：	
點號	坐標 X	坐標 Y	說明	現場照片	結果
1	181775	2595871	「0504_製造業」		<input checked="" type="checkbox"/> 合格 <input type="checkbox"/> 不合格
2	181726	2595866	「0102_旱田」		<input checked="" type="checkbox"/> 合格 <input type="checkbox"/> 不合格
3	181743	2595720	「0309_道路相關設施」		<input checked="" type="checkbox"/> 合格 <input type="checkbox"/> 不合格
4	181757	2595730	「0502_純住宅」		<input checked="" type="checkbox"/> 合格 <input type="checkbox"/> 不合格
5	181822	2595721	「0503_混合使用住宅」		<input checked="" type="checkbox"/> 合格 <input type="checkbox"/> 不合格
6	181821	2595669	「0702_公園綠地廣場」		<input checked="" type="checkbox"/> 合格 <input type="checkbox"/> 不合格
7	181783	2595552	「0105_畜牧」 建議修正範圍		<input checked="" type="checkbox"/> 合格 <input type="checkbox"/> 不合格
8	181800	2595507	「0202_闊葉林」 建議修正範圍		<input checked="" type="checkbox"/> 合格 <input type="checkbox"/> 不合格
9	181848	2595441	「0503_混合使用住宅」		<input checked="" type="checkbox"/> 合格 <input type="checkbox"/> 不合格
10	181800	2595312	「0503_混合使用住宅」		<input checked="" type="checkbox"/> 合格 <input type="checkbox"/> 不合格



圖號	94191013		作業員： 徐俊弘	複調員：		
點號	坐標 X	坐標 Y	說明	現場照片	結果	
11	181750	2595349	「0102_旱田」		<input checked="" type="checkbox"/> 合格 <input type="checkbox"/> 不合格	
12	181599	2595410	「0105_畜牧」		<input checked="" type="checkbox"/> 合格 <input type="checkbox"/> 不合格	
13	181436	2595632	「0101_水田」 建議修正範圍		<input checked="" type="checkbox"/> 合格 <input type="checkbox"/> 不合格	
14	181419	2595693	「0102_旱田」		<input checked="" type="checkbox"/> 合格 <input type="checkbox"/> 不合格	
15	181467	2595827	「0502_純住宅」 建議依現況改為純住宅		<input checked="" type="checkbox"/> 合格 <input type="checkbox"/> 不合格	
16	181492	2595767	「0502_純住宅」		<input checked="" type="checkbox"/> 合格 <input type="checkbox"/> 不合格	
17	181553	2595743	「0502_純住宅」 坵塊代碼錯誤		<input type="checkbox"/> 合格 <input checked="" type="checkbox"/> 不合格	
18	181610	2595700	「0905_空置地」		<input checked="" type="checkbox"/> 合格 <input type="checkbox"/> 不合格	
19	181687	2595702	「0702_公園綠地廣場」		<input checked="" type="checkbox"/> 合格 <input type="checkbox"/> 不合格	
20	181703	2595633	「0104_水產養殖」		<input checked="" type="checkbox"/> 合格 <input type="checkbox"/> 不合格	
抽驗筆數		20	缺失筆數	1	合格率	95%

表 10、94194017 抽查結果

圖號	94194017		作業員：黃國烜	複調員：	
點號	坐標 X	坐標 Y	說明	現場照片	結果
1	165512	2596881	「0601_政府機關」		<input checked="" type="checkbox"/> 合格 <input type="checkbox"/> 不合格
2	165597	2596896	「0103_果園」		<input checked="" type="checkbox"/> 合格 <input type="checkbox"/> 不合格
3	165644	2596884	「0106_農業相關設施」 建議依現況改為農業相關設施		<input checked="" type="checkbox"/> 合格 <input type="checkbox"/> 不合格
4	165522	2596837	「0505_倉儲」		<input checked="" type="checkbox"/> 合格 <input type="checkbox"/> 不合格
5	165466	2596851	「0106_農業相關設施」		<input checked="" type="checkbox"/> 合格 <input type="checkbox"/> 不合格
6	165424	2596866	「0503_混合使用住宅」		<input checked="" type="checkbox"/> 合格 <input type="checkbox"/> 不合格
7	165300	2596853	「0102_旱田」		<input checked="" type="checkbox"/> 合格 <input type="checkbox"/> 不合格
8	165330	2596808	「0502_純住宅」		<input checked="" type="checkbox"/> 合格 <input type="checkbox"/> 不合格
9	165304	2596739	「0309_道路相關設施」 建議修正範圍		<input checked="" type="checkbox"/> 合格 <input type="checkbox"/> 不合格
10	165218	2596675	「0503_混合使用住宅」		<input checked="" type="checkbox"/> 合格 <input type="checkbox"/> 不合格

圖號	94194017		作業員：黃國烜	複調員：		
點號	坐標 X	坐標 Y	說明	現場照片	結果	
11	165389	2596671	「0604_社會福利設施」		<input checked="" type="checkbox"/> 合格 <input type="checkbox"/> 不合格	
12	165535	2596648	「0309_道路相關設施」 建議修正範圍		<input checked="" type="checkbox"/> 合格 <input type="checkbox"/> 不合格	
13	165617	2596655	「0604_社會福利設施」		<input checked="" type="checkbox"/> 合格 <input type="checkbox"/> 不合格	
14	165505	2596612	「0503_混合使用住宅」		<input checked="" type="checkbox"/> 合格 <input type="checkbox"/> 不合格	
15	165440	2596544	「0905_空置地」		<input checked="" type="checkbox"/> 合格 <input type="checkbox"/> 不合格	
16	165470	2596513	「0501_商業」		<input checked="" type="checkbox"/> 合格 <input type="checkbox"/> 不合格	
17	165481	2596412	「0505_倉儲」		<input checked="" type="checkbox"/> 合格 <input type="checkbox"/> 不合格	
18	165386	2596446	「0702_公園綠地廣場」 坵塊範圍錯誤		<input type="checkbox"/> 合格 <input checked="" type="checkbox"/> 不合格	
19	165249	2596412	「0104_水產養殖」		<input checked="" type="checkbox"/> 合格 <input type="checkbox"/> 不合格	
20	165273	2596557	「0506_宗教」		<input checked="" type="checkbox"/> 合格 <input type="checkbox"/> 不合格	
抽驗筆數		20	缺失筆數	1	合格率	95%

表 11、94194046 抽查結果

圖號	94194046		作業員： 徐梓洋	複調員：	
點號	坐標 X	坐標 Y	說明	現場照片	結果
1	163599	2586603	「0501_商業」		<input checked="" type="checkbox"/> 合格 <input type="checkbox"/> 不合格
2	163499	2586570	「0502_純住宅」		<input checked="" type="checkbox"/> 合格 <input type="checkbox"/> 不合格
3	163583	2586521	「0905_空置地」 建議依現況改為空置地		<input checked="" type="checkbox"/> 合格 <input type="checkbox"/> 不合格
4	163580	2586362	「0506_宗教」 丘塊範圍錯誤		<input type="checkbox"/> 合格 <input checked="" type="checkbox"/> 不合格
5	163493	2586332	「0502_純住宅」		<input checked="" type="checkbox"/> 合格 <input type="checkbox"/> 不合格
6	163276	2586330	「0502_純住宅」		<input checked="" type="checkbox"/> 合格 <input type="checkbox"/> 不合格
7	163101	2586361	「0501_商業」		<input checked="" type="checkbox"/> 合格 <input type="checkbox"/> 不合格
8	163217	2586467	「0502_純住宅」		<input checked="" type="checkbox"/> 合格 <input type="checkbox"/> 不合格
9	163294	2586629	「0309_道路相關設施」		<input checked="" type="checkbox"/> 合格 <input type="checkbox"/> 不合格
10	163110	2586557	「0506_宗教」		<input checked="" type="checkbox"/> 合格 <input type="checkbox"/> 不合格

圖號	94194046		作業員： 徐梓洋	複調員：		
點號	坐標 X	坐標 Y	說明	現場照片	結果	
11	163089	2586668	「0503_混合使用住宅」		<input checked="" type="checkbox"/> 合格 <input type="checkbox"/> 不合格	
12	163185	2586648	「0602_學校」		<input checked="" type="checkbox"/> 合格 <input type="checkbox"/> 不合格	
13	163139	2586805	「0501_商業」		<input checked="" type="checkbox"/> 合格 <input type="checkbox"/> 不合格	
14	163122	2586890	「0508_其他建築用地」		<input checked="" type="checkbox"/> 合格 <input type="checkbox"/> 不合格	
15	163192	2586849	「0503_混合使用住宅」		<input checked="" type="checkbox"/> 合格 <input type="checkbox"/> 不合格	
16	163425	2586877	「0503_混合使用住宅」		<input checked="" type="checkbox"/> 合格 <input type="checkbox"/> 不合格	
17	163551	2586865	「0102_旱田」		<input checked="" type="checkbox"/> 合格 <input type="checkbox"/> 不合格	
18	163556	2586805	「0503_混合使用住宅」		<input checked="" type="checkbox"/> 合格 <input type="checkbox"/> 不合格	
19	163590	2586707	「0502_純住宅」		<input checked="" type="checkbox"/> 合格 <input type="checkbox"/> 不合格	
20	163321	2586700	「0604_社會福利設施」		<input checked="" type="checkbox"/> 合格 <input type="checkbox"/> 不合格	
抽驗筆數		20	缺失筆數	1	合格率	95%

表 12、94202092 抽查結果

圖號	94202092		作業員： 朱柏勳	複調員：	
點號	坐標 X	坐標 Y	說明	現場照片	結果
1	178594	2601613	「0406_蓄水池」		<input checked="" type="checkbox"/> 合格 <input type="checkbox"/> 不合格
2	178465	2601595	「0101_水田」		<input checked="" type="checkbox"/> 合格 <input type="checkbox"/> 不合格
3	178327	2601622	「0103_果園」		<input checked="" type="checkbox"/> 合格 <input type="checkbox"/> 不合格
4	178696	2601646	「0502_純住宅」		<input checked="" type="checkbox"/> 合格 <input type="checkbox"/> 不合格
5	178724	2601585	「0505_倉儲」		<input checked="" type="checkbox"/> 合格 <input type="checkbox"/> 不合格
6	178717	2601517	「0502_純住宅」		<input checked="" type="checkbox"/> 合格 <input type="checkbox"/> 不合格
7	178700	2601474	「0203_竹林」 建議修正範圍		<input checked="" type="checkbox"/> 合格 <input type="checkbox"/> 不合格
8	178585	2601545	「0502_純住宅」		<input checked="" type="checkbox"/> 合格 <input type="checkbox"/> 不合格
9	178618	2601475	「0102_旱田」		<input checked="" type="checkbox"/> 合格 <input type="checkbox"/> 不合格
10	178434	2601351	「0508_其他建築用地」 建議修正範圍		<input checked="" type="checkbox"/> 合格 <input type="checkbox"/> 不合格

圖號	94202092		作業員： 朱柏勳	複調員：		
點號	坐標 X	坐標 Y	說明	現場照片	結果	
11	178424	2601267	「0502_純住宅」		<input checked="" type="checkbox"/> 合格 <input type="checkbox"/> 不合格	
12	178357	2601151	「0502_純住宅」		<input checked="" type="checkbox"/> 合格 <input type="checkbox"/> 不合格	
13	178436	2601184	「0905_空置地」		<input checked="" type="checkbox"/> 合格 <input type="checkbox"/> 不合格	
14	178631	2601211	「0502_純住宅」		<input checked="" type="checkbox"/> 合格 <input type="checkbox"/> 不合格	
15	178616	2601275	「0604_社會福利設施」		<input checked="" type="checkbox"/> 合格 <input type="checkbox"/> 不合格	
16	178626	2601307	「0503_混合使用住宅」		<input checked="" type="checkbox"/> 合格 <input type="checkbox"/> 不合格	
17	178653	2601319	「0703_休閒設施」		<input checked="" type="checkbox"/> 合格 <input type="checkbox"/> 不合格	
18	178640	2601138	「0503_混合使用住宅」		<input checked="" type="checkbox"/> 合格 <input type="checkbox"/> 不合格	
19	178667	2601206	「0501_商業」		<input checked="" type="checkbox"/> 合格 <input type="checkbox"/> 不合格	
20	178804	2601247	「0501_商業」		<input checked="" type="checkbox"/> 合格 <input type="checkbox"/> 不合格	
抽驗筆數		20	缺失筆數	0	合格率	100%

表 13、94202094 抽查結果

圖號	94202094		作業員： 林正康	複調員：	
點號	坐標 X	坐標 Y	說明	現場照片	結果
1	183854	2602066	「0604_社會福利設施」		<input checked="" type="checkbox"/> 合格 <input type="checkbox"/> 不合格
2	183822	2602085	「0501_商業」 建議修正範圍		<input checked="" type="checkbox"/> 合格 <input type="checkbox"/> 不合格
3	183868	2602119	「0503_混合使用住宅」		<input checked="" type="checkbox"/> 合格 <input type="checkbox"/> 不合格
4	183862	2602135	「0603_醫療保健」		<input checked="" type="checkbox"/> 合格 <input type="checkbox"/> 不合格
5	183779	2602138	「0502_純住宅」 建議依現況改為純住宅		<input checked="" type="checkbox"/> 合格 <input type="checkbox"/> 不合格
6	183685	2602007	「0502_純住宅」		<input checked="" type="checkbox"/> 合格 <input type="checkbox"/> 不合格
7	183571	2602025	「0101_水田」		<input checked="" type="checkbox"/> 合格 <input type="checkbox"/> 不合格
8	183708	2601893	「0502_純住宅」		<input checked="" type="checkbox"/> 合格 <input type="checkbox"/> 不合格
9	183610	2601850	「0504_製造業」 建議修正範圍		<input checked="" type="checkbox"/> 合格 <input type="checkbox"/> 不合格
10	183722	2601757	「0102_旱田」		<input checked="" type="checkbox"/> 合格 <input type="checkbox"/> 不合格



圖號	94202094		作業員： 林正康	複調員：		
點號	坐標 X	坐標 Y	說明	現場照片	結果	
11	183952	2601778	「0106_農業相關設施」		<input checked="" type="checkbox"/> 合格 <input type="checkbox"/> 不合格	
12	184115	2601725	「0502_純住宅」		<input checked="" type="checkbox"/> 合格 <input type="checkbox"/> 不合格	
13	184112	2601827	「0501_商業」		<input checked="" type="checkbox"/> 合格 <input type="checkbox"/> 不合格	
14	184096	2601892	「0502_純住宅」 坵塊代碼錯誤		<input type="checkbox"/> 合格 <input checked="" type="checkbox"/> 不合格	
15	184050	2601920	「0506_宗教」		<input checked="" type="checkbox"/> 合格 <input type="checkbox"/> 不合格	
16	184003	2601979	「0503_混合使用住宅」		<input checked="" type="checkbox"/> 合格 <input type="checkbox"/> 不合格	
17	184007	2602014	「0501_商業」		<input checked="" type="checkbox"/> 合格 <input type="checkbox"/> 不合格	
18	183930	2601968	「0505_倉儲」		<input checked="" type="checkbox"/> 合格 <input type="checkbox"/> 不合格	
19	183800	2601806	「0502_純住宅」		<input checked="" type="checkbox"/> 合格 <input type="checkbox"/> 不合格	
20	184088	2602164	「0502_純住宅」		<input checked="" type="checkbox"/> 合格 <input type="checkbox"/> 不合格	
抽驗筆數		20	缺失筆數	1	合格率	95%

## 附件二

---

### 第 3 階段更新維護成果外業查核表格



表 1、94201089 抽查結果

圖號	94201089		作業員： 郭家維	複調員：	
點號	坐標 X	坐標 Y	說明	現場照片	結果
1	196102	2631810	「0504_製造業」		<input checked="" type="checkbox"/> 合格 <input type="checkbox"/> 不合格
2	196023	2631838	「0502_純住宅」		<input checked="" type="checkbox"/> 合格 <input type="checkbox"/> 不合格
3	196082	2631861	「0501_商業」 建議修正範圍		<input checked="" type="checkbox"/> 合格 <input type="checkbox"/> 不合格
4	196091	2631910	「0502_純住宅」		<input checked="" type="checkbox"/> 合格 <input type="checkbox"/> 不合格
5	196195	2631913	「0508_其他建築用地」		<input checked="" type="checkbox"/> 合格 <input type="checkbox"/> 不合格
6	196306	2631940	「0905_空置地」 建議修正範圍		<input checked="" type="checkbox"/> 合格 <input type="checkbox"/> 不合格
7	196325	2631833	「0309_道路相關設施」		<input checked="" type="checkbox"/> 合格 <input type="checkbox"/> 不合格
8	196324	2631763	「0502_純住宅」 丘塊代碼錯誤		<input type="checkbox"/> 合格 <input checked="" type="checkbox"/> 不合格
9	196388	2631929	「0507_殯葬設施」 建議修正範圍		<input checked="" type="checkbox"/> 合格 <input type="checkbox"/> 不合格
10	196471	2632069	「0102_旱田」 建議整併旱田		<input checked="" type="checkbox"/> 合格 <input type="checkbox"/> 不合格

圖號	94201089		作業員： 郭家維	複調員：		
點號	坐標 X	坐標 Y	說明	現場照片	結果	
11	196500	2632092	「0102_旱田」		<input checked="" type="checkbox"/> 合格 <input type="checkbox"/> 不合格	
12	196455	2632195	「0102_旱田」		<input checked="" type="checkbox"/> 合格 <input type="checkbox"/> 不合格	
13	196278	2632186	「0102_旱田」 建議修正範圍		<input checked="" type="checkbox"/> 合格 <input type="checkbox"/> 不合格	
14	196293	2632070	「0102_旱田」		<input checked="" type="checkbox"/> 合格 <input type="checkbox"/> 不合格	
15	196189	2632096	「0505_倉儲」		<input checked="" type="checkbox"/> 合格 <input type="checkbox"/> 不合格	
16	196088	2632089	「0501_商業」		<input checked="" type="checkbox"/> 合格 <input type="checkbox"/> 不合格	
17	196046	2632088	「0501_商業」		<input checked="" type="checkbox"/> 合格 <input type="checkbox"/> 不合格	
18	196097	2632127	「0105_畜牧」		<input checked="" type="checkbox"/> 合格 <input type="checkbox"/> 不合格	
19	196084	2632208	「0502_純住宅」		<input checked="" type="checkbox"/> 合格 <input type="checkbox"/> 不合格	
20	196155	2632331	「0501_商業」		<input checked="" type="checkbox"/> 合格 <input type="checkbox"/> 不合格	
抽驗筆數		20	缺失筆數	1	合格率	95%

表 2、94202027 抽查結果

圖號	94202027		作業員： 杜政翰	複調員：	
點號	坐標 X	坐標 Y	說明	現場照片	結果
1	190112	2620593	「0502_純住宅」		<input checked="" type="checkbox"/> 合格 <input type="checkbox"/> 不合格
2	190057	2620542	「0501_商業」		<input checked="" type="checkbox"/> 合格 <input type="checkbox"/> 不合格
3	190089	2620507	「0101_水田」 建議修正範圍		<input checked="" type="checkbox"/> 合格 <input type="checkbox"/> 不合格
4	189967	2620466	「0102_旱田」		<input checked="" type="checkbox"/> 合格 <input type="checkbox"/> 不合格
5	189925	2620413	「0309_道路相關設施」		<input checked="" type="checkbox"/> 合格 <input type="checkbox"/> 不合格
6	189935	2620369	「0501_商業」 丘塊範圍錯誤		<input type="checkbox"/> 合格 <input checked="" type="checkbox"/> 不合格
7	189903	2620349	「0503_混合使用住宅」		<input checked="" type="checkbox"/> 合格 <input type="checkbox"/> 不合格
8	190159	2620311	「0501_商業」		<input checked="" type="checkbox"/> 合格 <input type="checkbox"/> 不合格
9	190084	2620374	「0502_純住宅」		<input checked="" type="checkbox"/> 合格 <input type="checkbox"/> 不合格
10	190089	2620437	「0604_社會福利設施」		<input checked="" type="checkbox"/> 合格 <input type="checkbox"/> 不合格

圖號	94202027		作業員： 杜政翰	複調員：		
點號	坐標 X	坐標 Y	說明	現場照片	結果	
11	190126	2620447	「0506_宗教」		<input checked="" type="checkbox"/> 合格 <input type="checkbox"/> 不合格	
12	190232	2620474	「0106_農業相關設施」		<input checked="" type="checkbox"/> 合格 <input type="checkbox"/> 不合格	
13	190254	2620508	「0905_空置地」 建議修正範圍		<input checked="" type="checkbox"/> 合格 <input type="checkbox"/> 不合格	
14	190276	2620636	「0102_旱田」 坵塊範圍錯誤		<input type="checkbox"/> 合格 <input checked="" type="checkbox"/> 不合格	
15	190258	2620672	「0703_休閒設施」		<input checked="" type="checkbox"/> 合格 <input type="checkbox"/> 不合格	
16	190226	2620736	「0502_純住宅」		<input checked="" type="checkbox"/> 合格 <input type="checkbox"/> 不合格	
17	190093	2620759	「0501_商業」		<input checked="" type="checkbox"/> 合格 <input type="checkbox"/> 不合格	
18	190164	2620760	「0102_旱田」 坵塊代碼錯誤		<input type="checkbox"/> 合格 <input checked="" type="checkbox"/> 不合格	
19	190006	2620862	「0102_旱田」 建議修正範圍		<input checked="" type="checkbox"/> 合格 <input type="checkbox"/> 不合格	
20	189894	2620852	「0505_倉儲」 建議依現況改為倉儲及 修正範圍		<input checked="" type="checkbox"/> 合格 <input type="checkbox"/> 不合格	
抽驗筆數		20	缺失筆數	3	合格率	85%

表 3、94202059 抽查結果

圖號	94202059		作業員： 林正康	複調員：	
點號	坐標 X	坐標 Y	說明	現場照片	結果
1	195019	2611124	「0905_空置地」		<input checked="" type="checkbox"/> 合格 <input type="checkbox"/> 不合格
2	195051	2611141	「0503_混合使用住宅」		<input checked="" type="checkbox"/> 合格 <input type="checkbox"/> 不合格
3	194892	2611113	「0501_商業」		<input checked="" type="checkbox"/> 合格 <input type="checkbox"/> 不合格
4	194898	2611081	「0508_其他建築用地」		<input checked="" type="checkbox"/> 合格 <input type="checkbox"/> 不合格
5	194854	2611155	「0505_倉儲」		<input checked="" type="checkbox"/> 合格 <input type="checkbox"/> 不合格
6	194775	2611185	「0504_製造業」		<input checked="" type="checkbox"/> 合格 <input type="checkbox"/> 不合格
7	194760	2611036	「0503_混合使用住宅」		<input checked="" type="checkbox"/> 合格 <input type="checkbox"/> 不合格
8	194776	2611004	「0102_旱田」 建議修正範圍		<input checked="" type="checkbox"/> 合格 <input type="checkbox"/> 不合格
9	194765	2610915	「0503_混合使用住宅」		<input checked="" type="checkbox"/> 合格 <input type="checkbox"/> 不合格
10	194851	2610861	「0501_商業」		<input checked="" type="checkbox"/> 合格 <input type="checkbox"/> 不合格



圖號	94202059		作業員： 林正康	複調員：		
點號	坐標 X	坐標 Y	說明	現場照片	結果	
11	194900	2610856	「0502_純住宅」		<input checked="" type="checkbox"/> 合格 <input type="checkbox"/> 不合格	
12	194920	2610805	「0309_道路相關設施」		<input checked="" type="checkbox"/> 合格 <input type="checkbox"/> 不合格	
13	194941	2610890	「0503_混合使用住宅」		<input checked="" type="checkbox"/> 合格 <input type="checkbox"/> 不合格	
14	194980	2610850	「0602_學校」		<input checked="" type="checkbox"/> 合格 <input type="checkbox"/> 不合格	
15	195085	2610849	「0503_混合使用住宅」		<input checked="" type="checkbox"/> 合格 <input type="checkbox"/> 不合格	
16	195161	2610836	「0202_闊葉林」 坵塊範圍錯誤		<input type="checkbox"/> 合格 <input checked="" type="checkbox"/> 不合格	
17	195168	2610899	「0102_旱田」 建議修正範圍		<input checked="" type="checkbox"/> 合格 <input type="checkbox"/> 不合格	
18	195120	2610999	「0503_混合使用住宅」 坵塊代碼錯誤		<input type="checkbox"/> 合格 <input checked="" type="checkbox"/> 不合格	
19	195148	2611050	「0501_商業」		<input checked="" type="checkbox"/> 合格 <input type="checkbox"/> 不合格	
20	195216	2611075	「0503_混合使用住宅」		<input checked="" type="checkbox"/> 合格 <input type="checkbox"/> 不合格	
抽驗筆數		20	缺失筆數	2	合格率	90%

表 4、94202075 抽查結果

圖號	94202075		作業員： 陳建文	複調員：	
點號	坐標 X	坐標 Y	說明	現場照片	結果
1	185731	2605610	「0503_混合使用住宅」		<input checked="" type="checkbox"/> 合格 <input type="checkbox"/> 不合格
2	185693	2605586	「0503_混合使用住宅」 坵塊代碼錯誤		<input type="checkbox"/> 合格 <input checked="" type="checkbox"/> 不合格
3	185699	2605553	「0604_社會福利設施」		<input checked="" type="checkbox"/> 合格 <input type="checkbox"/> 不合格
4	185726	2605519	「0503_混合使用住宅」 建議修正範圍		<input checked="" type="checkbox"/> 合格 <input type="checkbox"/> 不合格
5	185845	2605453	「0501_商業」		<input checked="" type="checkbox"/> 合格 <input type="checkbox"/> 不合格
6	185884	2605391	「0106_農業相關設施」		<input checked="" type="checkbox"/> 合格 <input type="checkbox"/> 不合格
7	185901	2605501	「0104_水產」		<input checked="" type="checkbox"/> 合格 <input type="checkbox"/> 不合格
8	185691	2605393	「0102_旱田」		<input checked="" type="checkbox"/> 合格 <input type="checkbox"/> 不合格
9	185559	2605382	「0101_水田」		<input checked="" type="checkbox"/> 合格 <input type="checkbox"/> 不合格
10	185447	2605391	「0501_商業」		<input checked="" type="checkbox"/> 合格 <input type="checkbox"/> 不合格

圖號	94202075		作業員： 陳建文	複調員：		
點號	坐標 X	坐標 Y	說明	現場照片	結果	
11	185472	2605482	「0502_純住宅」		<input checked="" type="checkbox"/> 合格 <input type="checkbox"/> 不合格	
12	185644	2605702	「0502_純住宅」		<input checked="" type="checkbox"/> 合格 <input type="checkbox"/> 不合格	
13	185693	2605742	「0508_其他建築用地」 丘塊範圍錯誤		<input type="checkbox"/> 合格 <input checked="" type="checkbox"/> 不合格	
14	185542	2605552	「0501_商業」 建議改為商業		<input checked="" type="checkbox"/> 合格 <input type="checkbox"/> 不合格	
15	185616	2605588	「0503_混合使用住宅」		<input checked="" type="checkbox"/> 合格 <input type="checkbox"/> 不合格	
16	185490	2605625	「0103_果園」		<input checked="" type="checkbox"/> 合格 <input type="checkbox"/> 不合格	
17	185485	2605647	「0501_商業」		<input checked="" type="checkbox"/> 合格 <input type="checkbox"/> 不合格	
18	185675	2605814	「0506_宗教」		<input checked="" type="checkbox"/> 合格 <input type="checkbox"/> 不合格	
19	185638	2605836	「0505_倉儲」		<input checked="" type="checkbox"/> 合格 <input type="checkbox"/> 不合格	
20	185588	2605801	「0504_製造業」		<input checked="" type="checkbox"/> 合格 <input type="checkbox"/> 不合格	
抽驗筆數		20	缺失筆數	2	合格率	90%

表 5、95203052 抽查結果

圖號	95203052		作業員： 邱聖幃	複調員：	
點號	坐標 X	坐標 Y	說明	現場照片	結果
1	204687	2613311	「0506_宗教」 坵塊範圍錯誤		<input type="checkbox"/> 合格 <input checked="" type="checkbox"/> 不合格
2	204659	2613349	「0702_公園綠地廣場」		<input checked="" type="checkbox"/> 合格 <input type="checkbox"/> 不合格
3	204622	2613347	「0501_商業」		<input checked="" type="checkbox"/> 合格 <input type="checkbox"/> 不合格
4	204610	2613410	「0503_混合使用住宅」		<input checked="" type="checkbox"/> 合格 <input type="checkbox"/> 不合格
5	204414	2613387	「0503_混合使用住宅」		<input checked="" type="checkbox"/> 合格 <input type="checkbox"/> 不合格
6	204377	2613348	「0502_純住宅」		<input checked="" type="checkbox"/> 合格 <input type="checkbox"/> 不合格
7	204328	2613373	「0505_倉儲」		<input checked="" type="checkbox"/> 合格 <input type="checkbox"/> 不合格
8	204261	2613289	「0502_純住宅」		<input checked="" type="checkbox"/> 合格 <input type="checkbox"/> 不合格
9	204341	2613300	「0505_倉儲」		<input checked="" type="checkbox"/> 合格 <input type="checkbox"/> 不合格
10	204337	2613207	「0605_公用設備」		<input checked="" type="checkbox"/> 合格 <input type="checkbox"/> 不合格

圖號	95203052		作業員： 邱聖幃	複調員：		
點號	坐標 X	坐標 Y	說明	現場照片	結果	
11	204255	2613222	「0103_果園」		<input checked="" type="checkbox"/> 合格 <input type="checkbox"/> 不合格	
12	204273	2613120	「0501_商業」		<input checked="" type="checkbox"/> 合格 <input type="checkbox"/> 不合格	
13	204355	2613111	「0106_農業相關設施」		<input checked="" type="checkbox"/> 合格 <input type="checkbox"/> 不合格	
14	204436	2613053	「0102_旱田」 丘塊範圍錯誤		<input type="checkbox"/> 合格 <input checked="" type="checkbox"/> 不合格	
15	204389	2613249	「0102_旱田」		<input checked="" type="checkbox"/> 合格 <input type="checkbox"/> 不合格	
16	204494	2613355	「0502_純住宅」		<input checked="" type="checkbox"/> 合格 <input type="checkbox"/> 不合格	
17	204575	2613158	「0106_農業相關設施」		<input checked="" type="checkbox"/> 合格 <input type="checkbox"/> 不合格	
18	204592	2613113	「0105_畜牧」		<input checked="" type="checkbox"/> 合格 <input type="checkbox"/> 不合格	
19	204636	2613246	「0505_倉儲」 建議修正範圍		<input checked="" type="checkbox"/> 合格 <input type="checkbox"/> 不合格	
20	204672	2613267	「0504_製造業」		<input checked="" type="checkbox"/> 合格 <input type="checkbox"/> 不合格	
抽驗筆數		20	缺失筆數	2	合格率	90%

表 6、95203092 抽查結果

圖號	95203092		作業員： 徐俊弘	複調員：	
點號	坐標 X	坐標 Y	說明	現場照片	結果
1	203872	2602208	「0505_倉儲」		<input checked="" type="checkbox"/> 合格 <input type="checkbox"/> 不合格
2	203867	2602122	「0506_宗教」 現況改變建議改為宗教		<input checked="" type="checkbox"/> 合格 <input type="checkbox"/> 不合格
3	203854	2602043	「0503_混合使用住宅」		<input checked="" type="checkbox"/> 合格 <input type="checkbox"/> 不合格
4	203921	2601912	「0503_混合使用住宅」		<input checked="" type="checkbox"/> 合格 <input type="checkbox"/> 不合格
5	203943	2601941	「0502_純住宅」 建議依現況改為純住宅		<input checked="" type="checkbox"/> 合格 <input type="checkbox"/> 不合格
6	203944	2601866	「0103_果園」		<input checked="" type="checkbox"/> 合格 <input type="checkbox"/> 不合格
7	203961	2601788	「0501_商業」		<input checked="" type="checkbox"/> 合格 <input type="checkbox"/> 不合格
8	203930	2601763	「0503_混合使用住宅」		<input checked="" type="checkbox"/> 合格 <input type="checkbox"/> 不合格
9	204037	2601857	「0502_純住宅」		<input checked="" type="checkbox"/> 合格 <input type="checkbox"/> 不合格
10	204012	2601902	「0503_混合使用住宅」		<input checked="" type="checkbox"/> 合格 <input type="checkbox"/> 不合格

圖號	95203092		作業員： 徐俊弘	複調員：		
點號	坐標 X	坐標 Y	說明	現場照片	結果	
11	204036	2601958	「0504_製造業」		<input checked="" type="checkbox"/> 合格 <input type="checkbox"/> 不合格	
12	204103	2602058	「0603_醫療保健」		<input checked="" type="checkbox"/> 合格 <input type="checkbox"/> 不合格	
13	204136	2602031	「0103_果園」		<input checked="" type="checkbox"/> 合格 <input type="checkbox"/> 不合格	
14	204228	2602132	「0506_宗教」		<input checked="" type="checkbox"/> 合格 <input type="checkbox"/> 不合格	
15	204255	2602098	「0601_政府機關」		<input checked="" type="checkbox"/> 合格 <input type="checkbox"/> 不合格	
16	204165	2602208	「0508_其他建築用地」		<input checked="" type="checkbox"/> 合格 <input type="checkbox"/> 不合格	
17	204065	2602100	「0503_混合使用住宅」 建議修正範圍		<input checked="" type="checkbox"/> 合格 <input type="checkbox"/> 不合格	
18	203998	2602047	「0309_道路相關設施」		<input checked="" type="checkbox"/> 合格 <input type="checkbox"/> 不合格	
19	204003	2602131	「0501_商業」		<input checked="" type="checkbox"/> 合格 <input type="checkbox"/> 不合格	
20	203979	2602171	「0905_空置地」		<input checked="" type="checkbox"/> 合格 <input type="checkbox"/> 不合格	
抽驗筆數		20	缺失筆數	0	合格率	100%

表 7、95204081 抽查結果

圖號	95204081		作業員：張裕宗	複調員：	
點號	坐標 X	坐標 Y	說明	現場照片	結果
1	201503	2630312	「0503_混合使用住宅」 坵塊範圍錯誤		<input type="checkbox"/> 合格 <input checked="" type="checkbox"/> 不合格
2	201523	2630346	「0502_純住宅」		<input checked="" type="checkbox"/> 合格 <input type="checkbox"/> 不合格
3	201459	2630354	「0501_商業」		<input checked="" type="checkbox"/> 合格 <input type="checkbox"/> 不合格
4	201539	2630320	「0603_醫療保健」		<input checked="" type="checkbox"/> 合格 <input type="checkbox"/> 不合格
5	201567	2630288	「0502_純住宅」		<input checked="" type="checkbox"/> 合格 <input type="checkbox"/> 不合格
6	201634	2630199	「0502_純住宅」		<input checked="" type="checkbox"/> 合格 <input type="checkbox"/> 不合格
7	201647	2630090	「0502_純住宅」		<input checked="" type="checkbox"/> 合格 <input type="checkbox"/> 不合格
8	201671	2630109	「0103_果園」		<input checked="" type="checkbox"/> 合格 <input type="checkbox"/> 不合格
9	201744	2630128	「0505_倉儲」		<input checked="" type="checkbox"/> 合格 <input type="checkbox"/> 不合格
10	201826	2630127	「0505_倉儲」 建議修正範圍		<input checked="" type="checkbox"/> 合格 <input type="checkbox"/> 不合格



圖號	95204081		作業員：張裕宗	複調員：		
點號	坐標 X	坐標 Y	說明	現場照片	結果	
11	201891	2630137	「0905_空置地」		<input checked="" type="checkbox"/> 合格 <input type="checkbox"/> 不合格	
12	201945	2630147	「0501_商業」		<input checked="" type="checkbox"/> 合格 <input type="checkbox"/> 不合格	
13	201884	2630173	「0503_混合使用住宅」		<input checked="" type="checkbox"/> 合格 <input type="checkbox"/> 不合格	
14	201842	2630190	「0501_商業」		<input checked="" type="checkbox"/> 合格 <input type="checkbox"/> 不合格	
15	201919	2630205	「0103_果園」		<input checked="" type="checkbox"/> 合格 <input type="checkbox"/> 不合格	
16	201911	2630249	「0106_農業相關設施」 建議依現況改為農業相關設施		<input checked="" type="checkbox"/> 合格 <input type="checkbox"/> 不合格	
17	201838	2630263	「0502_純住宅」		<input checked="" type="checkbox"/> 合格 <input type="checkbox"/> 不合格	
18	201897	2630384	「0501_商業」		<input checked="" type="checkbox"/> 合格 <input type="checkbox"/> 不合格	
19	201862	2630418	「0504_製造業」		<input checked="" type="checkbox"/> 合格 <input type="checkbox"/> 不合格	
20	201730	2630373	「0501_商業」 坵塊代碼及範圍錯誤		<input type="checkbox"/> 合格 <input checked="" type="checkbox"/> 不合格	
抽驗筆數		20	缺失筆數	2	合格率	90%

表 8、90211003 抽查結果

圖號	90211003		作業員： 林正康	複調員：	
點號	坐標 X	坐標 Y	說明	現場照片	結果
1	180530	2708097	「0502_純住宅」		<input checked="" type="checkbox"/> 合格 <input type="checkbox"/> 不合格
2	180575	2708143	「0102_旱田」		<input checked="" type="checkbox"/> 合格 <input type="checkbox"/> 不合格
3	180524	2708017	「0501_商業」		<input checked="" type="checkbox"/> 合格 <input type="checkbox"/> 不合格
4	180477	2707961	「0505_倉儲」		<input checked="" type="checkbox"/> 合格 <input type="checkbox"/> 不合格
5	180383	2707972	「0502_純住宅」		<input checked="" type="checkbox"/> 合格 <input type="checkbox"/> 不合格
6	180463	2708014	「0508_其他建築用地」		<input checked="" type="checkbox"/> 合格 <input type="checkbox"/> 不合格
7	180403	2708056	「0502_純住宅」 建議修正範圍		<input checked="" type="checkbox"/> 合格 <input type="checkbox"/> 不合格
8	180293	2707986	「0505_倉儲」		<input checked="" type="checkbox"/> 合格 <input type="checkbox"/> 不合格
9	180183	2708120	「0501_商業」		<input checked="" type="checkbox"/> 合格 <input type="checkbox"/> 不合格
10	180114	2708144	「0102_旱田」 建議修正範圍		<input checked="" type="checkbox"/> 合格 <input type="checkbox"/> 不合格

圖號	90211003		作業員： 林正康	複調員：		
點號	坐標 X	坐標 Y	說明	現場照片	結果	
11	180130	2708193	「0508_其他建築用地」 坵塊代碼及範圍錯誤		<input type="checkbox"/> 合格 <input checked="" type="checkbox"/> 不合格	
12	180197	2708189	「0501_商業」		<input checked="" type="checkbox"/> 合格 <input type="checkbox"/> 不合格	
13	180316	2708222	「0501_商業」		<input checked="" type="checkbox"/> 合格 <input type="checkbox"/> 不合格	
14	180322	2708262	「0701_文化設施」 建議修正範圍		<input checked="" type="checkbox"/> 合格 <input type="checkbox"/> 不合格	
15	180258	2708427	「0508_其他建築用地」 建議依現況改為其他建築用地		<input checked="" type="checkbox"/> 合格 <input type="checkbox"/> 不合格	
16	180339	2708503	「0105_畜牧」 坵塊範圍錯誤		<input type="checkbox"/> 合格 <input checked="" type="checkbox"/> 不合格	
17	180385	2708498	「0309_道路相關設施」		<input checked="" type="checkbox"/> 合格 <input type="checkbox"/> 不合格	
18	180245	2708382	「0506_宗教」		<input checked="" type="checkbox"/> 合格 <input type="checkbox"/> 不合格	
19	180178	2708326	「0502_純住宅」		<input checked="" type="checkbox"/> 合格 <input type="checkbox"/> 不合格	
20	180225	2708323	「0501_商業」		<input checked="" type="checkbox"/> 合格 <input type="checkbox"/> 不合格	
抽驗筆數		20	缺失筆數	2	合格率	90%

表 9、90211015 抽查結果

圖號	90211015		作業員： 李庭睿	複調員：	
點號	坐標 X	坐標 Y	說明	現場照片	結果
1	186436	2705722	「0105_畜牧」		<input checked="" type="checkbox"/> 合格 <input type="checkbox"/> 不合格
2	186304	2705701	「0309_道路相關設施」		<input checked="" type="checkbox"/> 合格 <input type="checkbox"/> 不合格
3	186364	2705617	「0905_空置地」 丘塊範圍錯誤		<input type="checkbox"/> 合格 <input checked="" type="checkbox"/> 不合格
4	186395	2705558	「0508_其他建築用地」		<input checked="" type="checkbox"/> 合格 <input type="checkbox"/> 不合格
5	186470	2705604	「0502_純住宅」		<input checked="" type="checkbox"/> 合格 <input type="checkbox"/> 不合格
6	186462	2705511	「0503_混合使用住宅」		<input checked="" type="checkbox"/> 合格 <input type="checkbox"/> 不合格
7	186495	2705460	「0501_商業」 建議修正範圍		<input checked="" type="checkbox"/> 合格 <input type="checkbox"/> 不合格
8	186484	2705444	「0502_純住宅」		<input checked="" type="checkbox"/> 合格 <input type="checkbox"/> 不合格
9	186537	2705309	「0502_純住宅」 丘塊範圍錯誤		<input type="checkbox"/> 合格 <input checked="" type="checkbox"/> 不合格
10	186403	2705314	「0103_果園」		<input checked="" type="checkbox"/> 合格 <input type="checkbox"/> 不合格

圖號	90211015		作業員： 李庭睿	複調員：		
點號	坐標 X	坐標 Y	說明	現場照片	結果	
11	186313	2705420	「0605_公用設備」 建議修正範圍		<input checked="" type="checkbox"/> 合格 <input type="checkbox"/> 不合格	
12	186260	2705440	「0106_農業相關設施」		<input checked="" type="checkbox"/> 合格 <input type="checkbox"/> 不合格	
13	186232	2705481	「0502_純住宅」		<input checked="" type="checkbox"/> 合格 <input type="checkbox"/> 不合格	
14	186374	2705427	「0505_倉儲」		<input checked="" type="checkbox"/> 合格 <input type="checkbox"/> 不合格	
15	186350	2705480	「0502_純住宅」		<input checked="" type="checkbox"/> 合格 <input type="checkbox"/> 不合格	
16	186558	2705264	「0606_環保設施」		<input checked="" type="checkbox"/> 合格 <input type="checkbox"/> 不合格	
17	186642	2705395	「0701_文化設施」		<input checked="" type="checkbox"/> 合格 <input type="checkbox"/> 不合格	
18	186626	2705421	「0501_商業」		<input checked="" type="checkbox"/> 合格 <input type="checkbox"/> 不合格	
19	186625	2705470	「0506_宗教」 建議修正範圍		<input checked="" type="checkbox"/> 合格 <input type="checkbox"/> 不合格	
20	186570	2705463	「0502_純住宅」		<input checked="" type="checkbox"/> 合格 <input type="checkbox"/> 不合格	
抽驗筆數		20	缺失筆數	2	合格率	90%

表 10、90211032 抽查結果

圖號	90211032		作業員： 徐俊弘	複調員：	
點號	坐標 X	坐標 Y	說明	現場照片	結果
1	179803	2699876	「0505_倉儲」		<input checked="" type="checkbox"/> 合格 <input type="checkbox"/> 不合格
2	179814	2699862	「0502_純住宅」		<input checked="" type="checkbox"/> 合格 <input type="checkbox"/> 不合格
3	179733	2699783	「0503_混合使用住宅」		<input checked="" type="checkbox"/> 合格 <input type="checkbox"/> 不合格
4	179790	2699707	「0905_空置地」		<input checked="" type="checkbox"/> 合格 <input type="checkbox"/> 不合格
5	179812	2699717	「0501_商業」 坵塊範圍錯誤		<input type="checkbox"/> 合格 <input checked="" type="checkbox"/> 不合格
6	179717	2699684	「0105_畜牧」		<input checked="" type="checkbox"/> 合格 <input type="checkbox"/> 不合格
7	179688	2699752	「0501_商業」		<input checked="" type="checkbox"/> 合格 <input type="checkbox"/> 不合格
8	179584	2699771	「0502_純住宅」 坵塊範圍錯誤		<input type="checkbox"/> 合格 <input checked="" type="checkbox"/> 不合格
9	179604	2699707	「0604_社會福利設施」		<input checked="" type="checkbox"/> 合格 <input type="checkbox"/> 不合格
10	179455	2699761	「0501_商業」		<input checked="" type="checkbox"/> 合格 <input type="checkbox"/> 不合格

圖號	90211032		作業員： 徐俊弘	複調員：		
點號	坐標 X	坐標 Y	說明	現場照片	結果	
11	179425	2699739	「0502_純住宅」		<input checked="" type="checkbox"/> 合格 <input type="checkbox"/> 不合格	
12	179488	2699811	「0703_休閒設施」		<input checked="" type="checkbox"/> 合格 <input type="checkbox"/> 不合格	
13	179536	2699874	「0502_純住宅」		<input checked="" type="checkbox"/> 合格 <input type="checkbox"/> 不合格	
14	179473	2699673	「0502_純住宅」		<input checked="" type="checkbox"/> 合格 <input type="checkbox"/> 不合格	
15	179312	2699510	「0506_宗教」 建議修正範圍		<input checked="" type="checkbox"/> 合格 <input type="checkbox"/> 不合格	
16	179422	2699493	「0504_製造業」 建議修正範圍		<input checked="" type="checkbox"/> 合格 <input type="checkbox"/> 不合格	
17	179520	2699465	「0501_商業」		<input checked="" type="checkbox"/> 合格 <input type="checkbox"/> 不合格	
18	179571	2699433	「0502_純住宅」		<input checked="" type="checkbox"/> 合格 <input type="checkbox"/> 不合格	
19	179606	2699400	「0503_混合使用住宅」 建議修正範圍		<input checked="" type="checkbox"/> 合格 <input type="checkbox"/> 不合格	
20	179716	2699428	「0105_畜牧」		<input checked="" type="checkbox"/> 合格 <input type="checkbox"/> 不合格	
抽驗筆數		20	缺失筆數	2	合格率	90%

表 11、90222097 抽查結果

圖號	90222097		作業員： 徐俊弘	複調員：	
點號	坐標 X	坐標 Y	說明	現場照片	結果
1	190632	2712510	「0505_倉儲」 建議修正範圍		<input checked="" type="checkbox"/> 合格 <input type="checkbox"/> 不合格
2	190604	2712541	「0506_宗教」		<input checked="" type="checkbox"/> 合格 <input type="checkbox"/> 不合格
3	190607	2712433	「0501_商業」		<input checked="" type="checkbox"/> 合格 <input type="checkbox"/> 不合格
4	190578	2712364	「0502_純住宅」		<input checked="" type="checkbox"/> 合格 <input type="checkbox"/> 不合格
5	190556	2712500	「0505_倉儲」		<input checked="" type="checkbox"/> 合格 <input type="checkbox"/> 不合格
6	190465	2712554	「0506_宗教」 丘塊代碼錯誤		<input type="checkbox"/> 合格 <input checked="" style="color: red;"/> 不合格
7	190450	2712501	「0506_宗教」		<input checked="" type="checkbox"/> 合格 <input type="checkbox"/> 不合格
8	190435	2712680	「0604_社會福利設施」		<input checked="" type="checkbox"/> 合格 <input type="checkbox"/> 不合格
9	190336	2712929	「0103_果園」		<input checked="" type="checkbox"/> 合格 <input type="checkbox"/> 不合格
10	190379	2712923	「0905_空置地」		<input checked="" type="checkbox"/> 合格 <input type="checkbox"/> 不合格



圖號	90222097		作業員： 徐俊弘	複調員：	
點號	坐標 X	坐標 Y	說明	現場照片	結果
11	190488	2712908	「0502_純住宅」		<input checked="" type="checkbox"/> 合格 <input type="checkbox"/> 不合格
12	190555	2712862	「0502_純住宅」 坵塊範圍錯誤		<input type="checkbox"/> 合格 <input checked="" type="checkbox"/> 不合格
13	190517	2712826	「0505_倉儲」		<input checked="" type="checkbox"/> 合格 <input type="checkbox"/> 不合格
14	190481	2712817	「0501_商業」		<input checked="" type="checkbox"/> 合格 <input type="checkbox"/> 不合格
15	190462	2712794	「0102_旱田」		<input checked="" type="checkbox"/> 合格 <input type="checkbox"/> 不合格
16	190473	2712692	「0502_純住宅」 建議修正範圍		<input checked="" type="checkbox"/> 合格 <input type="checkbox"/> 不合格
17	190630	2712708	「0106_農業相關設施」		<input checked="" type="checkbox"/> 合格 <input type="checkbox"/> 不合格
18	190683	2712582	「0102_旱田」 建議修正範圍		<input checked="" type="checkbox"/> 合格 <input type="checkbox"/> 不合格
19	190706	2712454	「0502_純住宅」		<input checked="" type="checkbox"/> 合格 <input type="checkbox"/> 不合格
20	190778	2712561	「0508_其他建築用地」		<input checked="" type="checkbox"/> 合格 <input type="checkbox"/> 不合格
抽驗筆數	20	缺失筆數	2	合格率	90%

表 12、94191026 抽查結果

圖號	94191026		作業員： 黃國烜	複調員：	
點號	坐標 X	坐標 Y	說明	現場照片	結果
1	188970	2592017	「0503_混合使用住宅」		<input checked="" type="checkbox"/> 合格 <input type="checkbox"/> 不合格
2	189049	2592069	「0102_旱田」		<input checked="" type="checkbox"/> 合格 <input type="checkbox"/> 不合格
3	188951	2591898	「0502_純住宅」		<input checked="" type="checkbox"/> 合格 <input type="checkbox"/> 不合格
4	188913	2591889	「0505_倉儲」		<input checked="" type="checkbox"/> 合格 <input type="checkbox"/> 不合格
5	188816	2591916	「0501_商業」		<input checked="" type="checkbox"/> 合格 <input type="checkbox"/> 不合格
6	188846	2591920	「0102_旱田」		<input checked="" type="checkbox"/> 合格 <input type="checkbox"/> 不合格
7	188817	2591820	「0503_混合使用住宅」		<input checked="" type="checkbox"/> 合格 <input type="checkbox"/> 不合格
8	188730	2591780	「0501_商業」		<input checked="" type="checkbox"/> 合格 <input type="checkbox"/> 不合格
9	188690	2591782	「0602_學校」		<input checked="" type="checkbox"/> 合格 <input type="checkbox"/> 不合格
10	188684	2591808	「0503_混合使用住宅」		<input checked="" type="checkbox"/> 合格 <input type="checkbox"/> 不合格

圖號	94191026		作業員：黃國烜	複調員：		
點號	坐標 X	坐標 Y	說明	現場照片	結果	
11	188656	2591930	「0503_混合使用住宅」		<input checked="" type="checkbox"/> 合格 <input type="checkbox"/> 不合格	
12	188642	2591958	「0505_倉儲」		<input checked="" type="checkbox"/> 合格 <input type="checkbox"/> 不合格	
13	188554	2591993	「0603_醫療保健」		<input checked="" type="checkbox"/> 合格 <input type="checkbox"/> 不合格	
14	188557	2592049	「0702_公園綠地廣場」		<input checked="" type="checkbox"/> 合格 <input type="checkbox"/> 不合格	
15	188596	2592022	「0503_混合使用住宅」 坵塊代碼錯誤		<input type="checkbox"/> 合格 <input checked="" type="checkbox"/> 不合格	
16	188616	2592129	「0506_宗教」		<input checked="" type="checkbox"/> 合格 <input type="checkbox"/> 不合格	
17	188674	2592169	「0501_商業」		<input checked="" type="checkbox"/> 合格 <input type="checkbox"/> 不合格	
18	188745	2592084	「0503_混合使用住宅」		<input checked="" type="checkbox"/> 合格 <input type="checkbox"/> 不合格	
19	188833	2592007	「0502_純住宅」		<input checked="" type="checkbox"/> 合格 <input type="checkbox"/> 不合格	
20	188806	2592117	「0502_純住宅」		<input checked="" type="checkbox"/> 合格 <input type="checkbox"/> 不合格	
抽驗筆數		20	缺失筆數	1	合格率	95%

表 13、94191030 抽查結果

圖號	94191030		作業員： 杜政翰	複調員：	
點號	坐標 X	坐標 Y	說明	現場照片	結果
1	198209	2593881	「0106_農業相關設施」		<input checked="" type="checkbox"/> 合格 <input type="checkbox"/> 不合格
2	198177	2593853	「0501_商業」		<input checked="" type="checkbox"/> 合格 <input type="checkbox"/> 不合格
3	198164	2593898	「0503_混合使用住宅」 丘塊代碼錯誤		<input type="checkbox"/> 合格 <input checked="" type="checkbox"/> 不合格
4	198169	2593993	「0505_倉儲」		<input checked="" type="checkbox"/> 合格 <input type="checkbox"/> 不合格
5	198093	2593928	「0503_混合使用住宅」		<input checked="" type="checkbox"/> 合格 <input type="checkbox"/> 不合格
6	198053	2593950	「0506_宗教」		<input checked="" type="checkbox"/> 合格 <input type="checkbox"/> 不合格
7	198059	2593981	「0501_商業」		<input checked="" type="checkbox"/> 合格 <input type="checkbox"/> 不合格
8	198021	2593976	「0503_混合使用住宅」		<input checked="" type="checkbox"/> 合格 <input type="checkbox"/> 不合格
9	198107	2593815	「0502_純住宅」		<input checked="" type="checkbox"/> 合格 <input type="checkbox"/> 不合格
10	198068	2593784	「0905_空置地」 建議修正範圍		<input checked="" type="checkbox"/> 合格 <input type="checkbox"/> 不合格

圖號	94191030		作業員： 杜政翰	複調員：		
點號	坐標 X	坐標 Y	說明	現場照片	結果	
11	198035	2593766	「0503_混合使用住宅」		<input checked="" type="checkbox"/> 合格 <input type="checkbox"/> 不合格	
12	197933	2593782	「0502_純住宅」		<input checked="" type="checkbox"/> 合格 <input type="checkbox"/> 不合格	
13	197919	2593698	「0905_空置地」 建議依現況改為空置地		<input checked="" type="checkbox"/> 合格 <input type="checkbox"/> 不合格	
14	198015	2593501	「0502_純住宅」		<input checked="" type="checkbox"/> 合格 <input type="checkbox"/> 不合格	
15	198132	2593568	「0106_農業相關設施」		<input checked="" type="checkbox"/> 合格 <input type="checkbox"/> 不合格	
16	198153	2593508	「0103_果園」 丘塊代碼及範圍錯誤		<input type="checkbox"/> 合格 <input checked="" type="checkbox"/> 不合格	
17	198187	2593607	「0502_純住宅」		<input checked="" type="checkbox"/> 合格 <input type="checkbox"/> 不合格	
18	198321	2593553	「0505_倉儲」		<input checked="" type="checkbox"/> 合格 <input type="checkbox"/> 不合格	
19	198382	2593641	「0502_純住宅」		<input checked="" type="checkbox"/> 合格 <input type="checkbox"/> 不合格	
20	198425	2593706	「0403_溝渠」		<input checked="" type="checkbox"/> 合格 <input type="checkbox"/> 不合格	
抽驗筆數		20	缺失筆數	2	合格率	90%

表 14、95203007 抽查結果

圖號	95203007		作業員： 何鴻達	複調員：	
點號	坐標 X	坐標 Y	說明	現場照片	結果
1	216992	2626908	「0105_畜牧」		<input checked="" type="checkbox"/> 合格 <input type="checkbox"/> 不合格
2	216951	2626931	「0501_商業」		<input checked="" type="checkbox"/> 合格 <input type="checkbox"/> 不合格
3	216896	2626937	「0502_純住宅」		<input checked="" type="checkbox"/> 合格 <input type="checkbox"/> 不合格
4	216861	2626818	「0102_旱田」		<input checked="" type="checkbox"/> 合格 <input type="checkbox"/> 不合格
5	216893	2627005	「0503_混合使用住宅」		<input checked="" type="checkbox"/> 合格 <input type="checkbox"/> 不合格
6	216918	2627095	「0502_純住宅」 建議修正範圍		<input checked="" type="checkbox"/> 合格 <input type="checkbox"/> 不合格
7	217013	2627125	「0905_空置地」 缺漏坵塊		<input type="checkbox"/> 合格 <input checked="" type="checkbox"/> 不合格
8	217001	2627168	「0506_宗教」		<input checked="" type="checkbox"/> 合格 <input type="checkbox"/> 不合格
9	217085	2627035	「0501_商業」		<input checked="" type="checkbox"/> 合格 <input type="checkbox"/> 不合格
10	217137	2627084	「0503_混合使用住宅」		<input checked="" type="checkbox"/> 合格 <input type="checkbox"/> 不合格

圖號	95203007		作業員： 何鴻達	複調員：		
點號	坐標 X	坐標 Y	說明	現場照片	結果	
11	217157	2627157	「0102_旱田」 坵塊範圍錯誤		<input type="checkbox"/> 合格 <input checked="" type="checkbox"/> 不合格	
12	217279	2627147	「0502_純住宅」		<input checked="" type="checkbox"/> 合格 <input type="checkbox"/> 不合格	
13	217600	2627146	「0501_商業」		<input checked="" type="checkbox"/> 合格 <input type="checkbox"/> 不合格	
14	217553	2627101	「0203_竹林」 建議修正範圍		<input checked="" type="checkbox"/> 合格 <input type="checkbox"/> 不合格	
15	217556	2627067	「0505_倉儲」		<input checked="" type="checkbox"/> 合格 <input type="checkbox"/> 不合格	
16	217632	2627069	「0503_混合使用住宅」		<input checked="" type="checkbox"/> 合格 <input type="checkbox"/> 不合格	
17	217614	2626950	「0106_農業相關設施」		<input checked="" type="checkbox"/> 合格 <input type="checkbox"/> 不合格	
18	217580	2626933	「0506_宗教」		<input checked="" type="checkbox"/> 合格 <input type="checkbox"/> 不合格	
19	217584	2626856	「0103_果園」		<input checked="" type="checkbox"/> 合格 <input type="checkbox"/> 不合格	
20	217195	2626971	「0502_純住宅」 建議修正範圍		<input checked="" type="checkbox"/> 合格 <input type="checkbox"/> 不合格	
抽驗筆數		20	缺失筆數	2	合格率	90%

表 15、95203012 抽查結果

圖號	95203012		作業員： 李榮璟	複調員：	
點號	坐標 X	坐標 Y	說明	現場照片	結果
1	203340	2623617	「0106_農業相關設施」		<input checked="" type="checkbox"/> 合格 <input type="checkbox"/> 不合格
2	203346	2623551	「0905_空置地」		<input checked="" type="checkbox"/> 合格 <input type="checkbox"/> 不合格
3	203359	2623450	「0508_其他建築用地」		<input checked="" type="checkbox"/> 合格 <input type="checkbox"/> 不合格
4	203264	2623433	「0103_果園」		<input checked="" type="checkbox"/> 合格 <input type="checkbox"/> 不合格
5	203127	2623460	「0703_休閒設施」 坵塊範圍錯誤		<input type="checkbox"/> 合格 <input checked="" type="checkbox"/> 不合格
6	203151	2623512	「0905_空置地」		<input checked="" type="checkbox"/> 合格 <input type="checkbox"/> 不合格
7	203235	2623545	「0501_商業」		<input checked="" type="checkbox"/> 合格 <input type="checkbox"/> 不合格
8	203233	2623586	「0503_混合使用住宅」		<input checked="" type="checkbox"/> 合格 <input type="checkbox"/> 不合格
9	203248	2623605	「0103_果園」 建議修正範圍		<input checked="" type="checkbox"/> 合格 <input type="checkbox"/> 不合格
10	203318	2623657	「0102_旱田」		<input checked="" type="checkbox"/> 合格 <input type="checkbox"/> 不合格



圖號	95203012		作業員： 李榮璟	複調員：		
點號	坐標 X	坐標 Y	說明	現場照片	結果	
11	203394	2623706	「0506_宗教」		<input checked="" type="checkbox"/> 合格 <input type="checkbox"/> 不合格	
12	203360	2623711	「0309_道路相關設施」		<input checked="" type="checkbox"/> 合格 <input type="checkbox"/> 不合格	
13	203215	2623703	「0602_學校」		<input checked="" type="checkbox"/> 合格 <input type="checkbox"/> 不合格	
14	203174	2623671	「0505_倉儲」		<input checked="" type="checkbox"/> 合格 <input type="checkbox"/> 不合格	
15	203224	2623780	「0501_商業」		<input checked="" type="checkbox"/> 合格 <input type="checkbox"/> 不合格	
16	203308	2623867	「0403_溝渠」		<input checked="" type="checkbox"/> 合格 <input type="checkbox"/> 不合格	
17	203512	2623638	「0503_混合使用住宅」		<input checked="" type="checkbox"/> 合格 <input type="checkbox"/> 不合格	
18	203576	2623606	「0502_純住宅」		<input checked="" type="checkbox"/> 合格 <input type="checkbox"/> 不合格	
19	203542	2623432	「0503_混合使用住宅」		<input checked="" type="checkbox"/> 合格 <input type="checkbox"/> 不合格	
20	203442	2623503	「0502_純住宅」		<input checked="" type="checkbox"/> 合格 <input type="checkbox"/> 不合格	
抽驗筆數		20	缺失筆數	1	合格率	95%

表 16、95203027 抽查結果

圖號	95203027		作業員： 李杰儒	複調員：	
點號	坐標 X	坐標 Y	說明	現場照片	結果
1	216625	2619009	「0102_旱田」 坵塊範圍錯誤		<input type="checkbox"/> 合格 <input checked="" type="checkbox"/> 不合格
2	216568	2618976	「0504_製造業」 建議修正範圍		<input checked="" type="checkbox"/> 合格 <input type="checkbox"/> 不合格
3	216541	2619042	「0505_倉儲」 建議依現況改為倉儲		<input checked="" type="checkbox"/> 合格 <input type="checkbox"/> 不合格
4	216383	2619093	「0103_果園」		<input checked="" type="checkbox"/> 合格 <input type="checkbox"/> 不合格
5	216437	2618940	「0502_純住宅」		<input checked="" type="checkbox"/> 合格 <input type="checkbox"/> 不合格
6	216706	2618992	「0501_商業」		<input checked="" type="checkbox"/> 合格 <input type="checkbox"/> 不合格
7	216746	2618998	「0506_宗教」		<input checked="" type="checkbox"/> 合格 <input type="checkbox"/> 不合格
8	216744	2618911	「0504_製造業」		<input checked="" type="checkbox"/> 合格 <input type="checkbox"/> 不合格
9	216835	2618982	「0105_畜牧」		<input checked="" type="checkbox"/> 合格 <input type="checkbox"/> 不合格
10	216831	2618999	「0504_製造業」 坵塊範圍錯誤		<input type="checkbox"/> 合格 <input checked="" type="checkbox"/> 不合格

圖號	95203027		作業員： 李杰儒	複調員：		
點號	坐標 X	坐標 Y	說明	現場照片	結果	
11	216915	2618991	「0501_商業」		<input checked="" type="checkbox"/> 合格 <input type="checkbox"/> 不合格	
12	216925	2619102	「0703_休閒設施」		<input checked="" type="checkbox"/> 合格 <input type="checkbox"/> 不合格	
13	216941	2619011	「0503_混合使用住宅」		<input checked="" type="checkbox"/> 合格 <input type="checkbox"/> 不合格	
14	216955	2618951	「0102_旱田」 缺漏坵塊		<input type="checkbox"/> 合格 <input checked="" type="checkbox"/> 不合格	
15	217012	2618921	「0103_果園」		<input checked="" type="checkbox"/> 合格 <input type="checkbox"/> 不合格	
16	216976	2619017	「0505_倉儲」		<input checked="" type="checkbox"/> 合格 <input type="checkbox"/> 不合格	
17	217125	2618996	「0203_竹林」		<input checked="" type="checkbox"/> 合格 <input type="checkbox"/> 不合格	
18	217183	2618982	「0504_製造業」		<input checked="" type="checkbox"/> 合格 <input type="checkbox"/> 不合格	
19	217173	2619204	「0506_宗教」 建議修正範圍		<input checked="" type="checkbox"/> 合格 <input type="checkbox"/> 不合格	
20	217146	2619175	「0102_旱田」		<input checked="" type="checkbox"/> 合格 <input type="checkbox"/> 不合格	
抽驗筆數		20	缺失筆數	3	合格率	85%

表 17、95203074 抽查結果

圖號	95203074		作業員： 尤首博	複調員：	
點號	坐標 X	坐標 Y	說明	現場照片	結果
1	209470	2606402	「0505_倉儲」		<input checked="" type="checkbox"/> 合格 <input type="checkbox"/> 不合格
2	209543	2606442	「0501_商業」		<input checked="" type="checkbox"/> 合格 <input type="checkbox"/> 不合格
3	209616	2606448	「0503_混合使用住宅」		<input checked="" type="checkbox"/> 合格 <input type="checkbox"/> 不合格
4	209613	2606394	「0501_商業」 丘塊範圍錯誤		<input type="checkbox"/> 合格 <input checked="" type="checkbox"/> 不合格
5	209686	2606465	「0502_純住宅」 丘塊代碼錯誤		<input type="checkbox"/> 合格 <input checked="" type="checkbox"/> 不合格
6	209693	2606448	「0501_商業」 建議依現況改為商業		<input checked="" type="checkbox"/> 合格 <input type="checkbox"/> 不合格
7	209776	2606440	「0702_公園綠地廣場」		<input checked="" type="checkbox"/> 合格 <input type="checkbox"/> 不合格
8	209912	2606432	「0605_公用設備」		<input checked="" type="checkbox"/> 合格 <input type="checkbox"/> 不合格
9	209934	2606382	「0102_旱田」 建議修正範圍		<input checked="" type="checkbox"/> 合格 <input type="checkbox"/> 不合格
10	209902	2606474	「0905_空置地」		<input checked="" type="checkbox"/> 合格 <input type="checkbox"/> 不合格

圖號	95203074		作業員： 尤首博	複調員：		
點號	坐標 X	坐標 Y	說明	現場照片	結果	
11	209887	2606503	「0201_針葉林」		<input checked="" type="checkbox"/> 合格 <input type="checkbox"/> 不合格	
12	209730	2606615	「0501_商業」		<input checked="" type="checkbox"/> 合格 <input type="checkbox"/> 不合格	
13	209785	2606549	「0102_旱田」		<input checked="" type="checkbox"/> 合格 <input type="checkbox"/> 不合格	
14	209415	2606455	「0103_果園」 建議修正範圍		<input checked="" type="checkbox"/> 合格 <input type="checkbox"/> 不合格	
15	209389	2606474	「0106_農業相關設施」 建議修正範圍		<input checked="" type="checkbox"/> 合格 <input type="checkbox"/> 不合格	
16	209383	2606432	「0502_純住宅」		<input checked="" type="checkbox"/> 合格 <input type="checkbox"/> 不合格	
17	209340	2606359	「0503_混合使用住宅」		<input checked="" type="checkbox"/> 合格 <input type="checkbox"/> 不合格	
18	209245	2606252	「0502_純住宅」 建議依現況改為純住宅		<input checked="" type="checkbox"/> 合格 <input type="checkbox"/> 不合格	
19	209449	2606365	「0106_農業相關設施」		<input checked="" type="checkbox"/> 合格 <input type="checkbox"/> 不合格	
20	209448	2606299	「0504_製造業」		<input checked="" type="checkbox"/> 合格 <input type="checkbox"/> 不合格	
抽驗筆數		20	缺失筆數	2	合格率	90%

表 18、95204065 抽查結果

圖號	95204065		作業員： 何聖偉	複調員：	
點號	坐標 X	坐標 Y	說明	現場照片	結果
1	212339	2637323	「0103_果園」 建議修正範圍		<input checked="" type="checkbox"/> 合格 <input type="checkbox"/> 不合格
2	212433	2637205	「0504_製造業」 建議修正範圍		<input checked="" type="checkbox"/> 合格 <input type="checkbox"/> 不合格
3	212395	2637166	「0502_純住宅」		<input checked="" type="checkbox"/> 合格 <input type="checkbox"/> 不合格
4	212343	2637204	「0503_混合使用住宅」		<input checked="" type="checkbox"/> 合格 <input type="checkbox"/> 不合格
5	212350	2637131	「0503_混合使用住宅」 缺漏坵塊		<input type="checkbox"/> 合格 <input checked="" type="checkbox"/> 不合格
6	212377	2637109	「0504_製造業」		<input checked="" type="checkbox"/> 合格 <input type="checkbox"/> 不合格
7	212411	2637110	「0103_果園」		<input checked="" type="checkbox"/> 合格 <input type="checkbox"/> 不合格
8	212518	2636951	「0503_混合使用住宅」 建議修正範圍		<input checked="" type="checkbox"/> 合格 <input type="checkbox"/> 不合格
9	212569	2636955	「0103_果園」		<input checked="" type="checkbox"/> 合格 <input type="checkbox"/> 不合格
10	212593	2636887	「0501_商業」		<input checked="" type="checkbox"/> 合格 <input type="checkbox"/> 不合格

圖號	95204065		作業員： 何聖偉	複調員：	
點號	坐標 X	坐標 Y	說明	現場照片	結果
11	212584	2636826	「0905_空置地」 坵塊範圍錯誤		<input type="checkbox"/> 合格 <input checked="" type="checkbox"/> 不合格
12	212580	2636775	「0102_旱田」		<input checked="" type="checkbox"/> 合格 <input type="checkbox"/> 不合格
13	212346	2636767	「0506_宗教」		<input checked="" type="checkbox"/> 合格 <input type="checkbox"/> 不合格
14	212611	2636656	「0702_公園綠地廣場」		<input checked="" type="checkbox"/> 合格 <input type="checkbox"/> 不合格
15	212600	2636574	「0501_商業」 建議修正範圍		<input checked="" type="checkbox"/> 合格 <input type="checkbox"/> 不合格
16	212523	2636604	「0501_商業」		<input checked="" type="checkbox"/> 合格 <input type="checkbox"/> 不合格
17	212421	2636580	「0503_混合使用住宅」		<input checked="" type="checkbox"/> 合格 <input type="checkbox"/> 不合格
18	212492	2637395	「0505_倉儲」		<input checked="" type="checkbox"/> 合格 <input type="checkbox"/> 不合格
19	212568	2637317	「0501_商業」		<input checked="" type="checkbox"/> 合格 <input type="checkbox"/> 不合格
20	212523	2637298	「0503_混合使用住宅」		<input checked="" type="checkbox"/> 合格 <input type="checkbox"/> 不合格
抽驗筆數		20	缺失筆數	2	合格率 90%

表 19、95201009 抽查結果

圖號	95201009		作業員：張勝豐	複調員：	
點號	坐標 X	坐標 Y	說明	現場照片	結果
1	247478	2654154	「0503_混合使用住宅」		<input checked="" type="checkbox"/> 合格 <input type="checkbox"/> 不合格
2	247449	2654135	「0501_商業」		<input checked="" type="checkbox"/> 合格 <input type="checkbox"/> 不合格
3	247402	2654111	「0406_蓄水池」		<input checked="" type="checkbox"/> 合格 <input type="checkbox"/> 不合格
4	247384	2654094	「0502_純住宅」		<input checked="" type="checkbox"/> 合格 <input type="checkbox"/> 不合格
5	247485	2654004	「0502_純住宅」		<input checked="" type="checkbox"/> 合格 <input type="checkbox"/> 不合格
6	247550	2654032	「0101_水田」 坵塊代碼錯誤		<input type="checkbox"/> 合格 <input checked="" type="checkbox"/> 不合格
7	247403	2653977	「0503_混合使用住宅」		<input checked="" type="checkbox"/> 合格 <input type="checkbox"/> 不合格
8	247393	2653942	「0501_商業」		<input checked="" type="checkbox"/> 合格 <input type="checkbox"/> 不合格
9	247510	2654147	「0503_混合使用住宅」		<input checked="" type="checkbox"/> 合格 <input type="checkbox"/> 不合格
10	247623	2654137	「0106_農業相關設施」 建議依現況改為農業相關 設施		<input checked="" type="checkbox"/> 合格 <input type="checkbox"/> 不合格



圖號	95201009		作業員：張勝豐	複調員：		
點號	坐標 X	坐標 Y	說明	現場照片	結果	
11	247659	2654238	「0502_純住宅」 建議整併為純住宅		<input checked="" type="checkbox"/> 合格 <input type="checkbox"/> 不合格	
12	247562	2654262	「0505_倉儲」 建議修正範圍及依現況改為倉儲		<input checked="" type="checkbox"/> 合格 <input type="checkbox"/> 不合格	
13	247596	2654332	「0502_純住宅」		<input checked="" type="checkbox"/> 合格 <input type="checkbox"/> 不合格	
14	247531	2654347	「0508_其他建築用地」		<input checked="" type="checkbox"/> 合格 <input type="checkbox"/> 不合格	
15	247479	2654267	「0102_旱田」		<input checked="" type="checkbox"/> 合格 <input type="checkbox"/> 不合格	
16	247643	2654020	「0505_倉儲」		<input checked="" type="checkbox"/> 合格 <input type="checkbox"/> 不合格	
17	247705	2653957	「0504_製造業」		<input checked="" type="checkbox"/> 合格 <input type="checkbox"/> 不合格	
18	247258	2654281	「0106_農業相關設施」 建議修正範圍		<input checked="" type="checkbox"/> 合格 <input type="checkbox"/> 不合格	
19	247178	2654413	「0102_旱田」 建議依現況改為旱田		<input checked="" type="checkbox"/> 合格 <input type="checkbox"/> 不合格	
20	247152	2654391	「0504_製造業」 坵塊範圍錯誤		<input type="checkbox"/> 合格 <input checked="" type="checkbox"/> 不合格	
抽驗筆數		20	缺失筆數	2	合格率	90%

表 20、95201061 抽查結果

圖號	95201061		作業員： 朱柏勳	複調員：	
點號	坐標 X	坐標 Y	說明	現場照片	結果
1	227260	2635944	「0202_闊葉林」 坵塊代碼錯誤		<input type="checkbox"/> 合格 <input checked="" type="checkbox"/> 不合格
2	227323	2636030	「0102_旱田」 坵塊代碼錯誤		<input type="checkbox"/> 合格 <input checked="" type="checkbox"/> 不合格
3	227391	2636073	「0502_純住宅」		<input checked="" type="checkbox"/> 合格 <input type="checkbox"/> 不合格
4	227483	2636027	「0505_倉儲」		<input checked="" type="checkbox"/> 合格 <input type="checkbox"/> 不合格
5	227557	2635955	「0501_商業」		<input checked="" type="checkbox"/> 合格 <input type="checkbox"/> 不合格
6	227563	2635986	「0103_果園」		<input checked="" type="checkbox"/> 合格 <input type="checkbox"/> 不合格
7	227627	2635948	「0603_醫療保健」		<input checked="" type="checkbox"/> 合格 <input type="checkbox"/> 不合格
8	227609	2636002	「0604_社會福利設施」		<input checked="" type="checkbox"/> 合格 <input type="checkbox"/> 不合格
9	227687	2635946	「0506_宗教」		<input checked="" type="checkbox"/> 合格 <input type="checkbox"/> 不合格
10	227668	2635857	「0508_其他建築用地」		<input checked="" type="checkbox"/> 合格 <input type="checkbox"/> 不合格

圖號	95201061		作業員： 朱柏勳	複調員：		
點號	坐標 X	坐標 Y	說明	現場照片	結果	
11	227561	2635887	「0505_倉儲」		<input checked="" type="checkbox"/> 合格 <input type="checkbox"/> 不合格	
12	227513	2635879	「0604_社會福利設施」		<input checked="" type="checkbox"/> 合格 <input type="checkbox"/> 不合格	
13	227523	2635907	「0603_醫療保健」		<input checked="" type="checkbox"/> 合格 <input type="checkbox"/> 不合格	
14	227477	2635859	「0503_混合使用住宅」		<input checked="" type="checkbox"/> 合格 <input type="checkbox"/> 不合格	
15	227439	2635890	「0501_商業」		<input checked="" type="checkbox"/> 合格 <input type="checkbox"/> 不合格	
16	227422	2635862	「0106_農業相關設施」		<input checked="" type="checkbox"/> 合格 <input type="checkbox"/> 不合格	
17	227340	2635866	「0504_製造業」		<input checked="" type="checkbox"/> 合格 <input type="checkbox"/> 不合格	
18	227309	2635899	「0505_倉儲」		<input checked="" type="checkbox"/> 合格 <input type="checkbox"/> 不合格	
19	227232	2635862	「0102_旱田」		<input checked="" type="checkbox"/> 合格 <input type="checkbox"/> 不合格	
20	227186	2635791	「0702_公園綠地廣場」		<input checked="" type="checkbox"/> 合格 <input type="checkbox"/> 不合格	
抽驗筆數		20	缺失筆數	2	合格率	90%

表 21、95201063 抽查結果

圖號	95201063		作業員： 徐梓洋	複調員：	
點號	坐標 X	坐標 Y	說明	現場照片	結果
1	230595	2636228	「0505_倉儲」 建議修正範圍		<input checked="" type="checkbox"/> 合格 <input type="checkbox"/> 不合格
2	230529	2636179	「0102_旱田」		<input checked="" type="checkbox"/> 合格 <input type="checkbox"/> 不合格
3	230519	2636129	「0502_純住宅」		<input checked="" type="checkbox"/> 合格 <input type="checkbox"/> 不合格
4	230477	2636094	「0106_農業相關設施」		<input checked="" type="checkbox"/> 合格 <input type="checkbox"/> 不合格
5	230707	2636258	「0502_純住宅」		<input checked="" type="checkbox"/> 合格 <input type="checkbox"/> 不合格
6	230775	2636273	「0502_純住宅」		<input checked="" type="checkbox"/> 合格 <input type="checkbox"/> 不合格
7	230881	2636329	「0105_畜牧」		<input checked="" type="checkbox"/> 合格 <input type="checkbox"/> 不合格
8	230986	2636195	「0502_純住宅」 建議修正範圍		<input checked="" type="checkbox"/> 合格 <input type="checkbox"/> 不合格
9	231257	2636281	「0103_果園」		<input checked="" type="checkbox"/> 合格 <input type="checkbox"/> 不合格
10	230681	2636202	「0703_休閒設施」		<input checked="" type="checkbox"/> 合格 <input type="checkbox"/> 不合格

圖號	95201063		作業員： 徐梓洋	複調員：		
點號	坐標 X	坐標 Y	說明	現場照片	結果	
11	230818	2635971	「0106_農業相關設施」		<input checked="" type="checkbox"/> 合格 <input type="checkbox"/> 不合格	
12	230985	2636049	「0203_竹林」		<input checked="" type="checkbox"/> 合格 <input type="checkbox"/> 不合格	
13	231012	2635847	「0102_旱田」		<input checked="" type="checkbox"/> 合格 <input type="checkbox"/> 不合格	
14	231112	2635678	「0501_商業」 建議依現況改為商業及修正範圍		<input checked="" type="checkbox"/> 合格 <input type="checkbox"/> 不合格	
15	231369	2635624	「0106_農業相關設施」 建議修正範圍		<input checked="" type="checkbox"/> 合格 <input type="checkbox"/> 不合格	
16	231618	2635763	「0502_純住宅」		<input checked="" type="checkbox"/> 合格 <input type="checkbox"/> 不合格	
17	231558	2635709	「0501_商業」		<input checked="" type="checkbox"/> 合格 <input type="checkbox"/> 不合格	
18	231512	2635767	「0501_商業」		<input checked="" type="checkbox"/> 合格 <input type="checkbox"/> 不合格	
19	231661	2635653	「0502_純住宅」		<input checked="" type="checkbox"/> 合格 <input type="checkbox"/> 不合格	
20	231613	2635668	「0502_純住宅」 缺漏坵塊		<input type="checkbox"/> 合格 <input checked="" type="checkbox"/> 不合格	
抽驗筆數		20	缺失筆數	1	合格率	95%

表 22、95201074 抽查結果

圖號	95201074		作業員： 林冠志	複調員：	
點號	坐標 X	坐標 Y	說明	現場照片	結果
1	234834	2634237	「0508_其他建築用地」		<input checked="" type="checkbox"/> 合格 <input type="checkbox"/> 不合格
2	234829	2634360	「0506_宗教」		<input checked="" type="checkbox"/> 合格 <input type="checkbox"/> 不合格
3	234935	2634403	「0508_其他建築用地」		<input checked="" type="checkbox"/> 合格 <input type="checkbox"/> 不合格
4	234963	2634386	「0504_製造業」		<input checked="" type="checkbox"/> 合格 <input type="checkbox"/> 不合格
5	235033	2634428	「0505_倉儲」 缺漏坵塊		<input type="checkbox"/> 合格 <input checked="" type="checkbox"/> 不合格
6	235040	2634400	「0905_空置地」 坵塊範圍錯誤		<input type="checkbox"/> 合格 <input checked="" type="checkbox"/> 不合格
7	235243	2634373	「0502_純住宅」 建議依現況改為純住宅		<input checked="" type="checkbox"/> 合格 <input type="checkbox"/> 不合格
8	235180	2634398	「0309_道路相關設施」		<input checked="" type="checkbox"/> 合格 <input type="checkbox"/> 不合格
9	235261	2634428	「0703_休閒設施」		<input checked="" type="checkbox"/> 合格 <input type="checkbox"/> 不合格
10	235236	2634285	「0502_純住宅」		<input checked="" type="checkbox"/> 合格 <input type="checkbox"/> 不合格

圖號	95201074		作業員： 林冠志	複調員：		
點號	坐標 X	坐標 Y	說明	現場照片	結果	
11	235217	2634249	「0604_社會福利設施」		<input checked="" type="checkbox"/> 合格 <input type="checkbox"/> 不合格	
12	235237	2634200	「0505_倉儲」		<input checked="" type="checkbox"/> 合格 <input type="checkbox"/> 不合格	
13	235285	2634162	「0603_醫療保健」		<input checked="" type="checkbox"/> 合格 <input type="checkbox"/> 不合格	
14	235104	2634101	「0102_旱田」		<input checked="" type="checkbox"/> 合格 <input type="checkbox"/> 不合格	
15	235086	2634233	「0604_社會福利設施」		<input checked="" type="checkbox"/> 合格 <input type="checkbox"/> 不合格	
16	234977	2634113	「0702_公園綠地廣場」		<input checked="" type="checkbox"/> 合格 <input type="checkbox"/> 不合格	
17	235039	2634071	「0103_果園」		<input checked="" type="checkbox"/> 合格 <input type="checkbox"/> 不合格	
18	235040	2633949	「0103_果園」		<input checked="" type="checkbox"/> 合格 <input type="checkbox"/> 不合格	
19	234934	2634119	「0505_倉儲」		<input checked="" type="checkbox"/> 合格 <input type="checkbox"/> 不合格	
20	234803	2634194	「0503_混合使用住宅」		<input checked="" type="checkbox"/> 合格 <input type="checkbox"/> 不合格	
抽驗筆數		20	缺失筆數	2	合格率	90%

表 23、95202024 抽查結果

圖號	95202024		作業員： 林冠志	複調員：	
點號	坐標 X	坐標 Y	說明	現場照片	結果
1	235152	2621398	「0503_混合使用住宅」		<input checked="" type="checkbox"/> 合格 <input type="checkbox"/> 不合格
2	235196	2621395	「0502_純住宅」 坵塊範圍錯誤		<input type="checkbox"/> 合格 <input checked="" type="checkbox"/> 不合格
3	235255	2621367	「0501_商業」		<input checked="" type="checkbox"/> 合格 <input type="checkbox"/> 不合格
4	235316	2621371	「0506_宗教」 建議修正範圍		<input checked="" type="checkbox"/> 合格 <input type="checkbox"/> 不合格
5	235448	2621303	「0604_社會福利設施」		<input checked="" type="checkbox"/> 合格 <input type="checkbox"/> 不合格
6	235491	2621190	「0502_純住宅」 缺漏坵塊		<input type="checkbox"/> 合格 <input checked="" type="checkbox"/> 不合格
7	235423	2621165	「0106_農業相關設施」		<input checked="" type="checkbox"/> 合格 <input type="checkbox"/> 不合格
8	235403	2621190	「0503_混合使用住宅」		<input checked="" type="checkbox"/> 合格 <input type="checkbox"/> 不合格
9	235391	2621206	「0501_商業」		<input checked="" type="checkbox"/> 合格 <input type="checkbox"/> 不合格
10	235232	2621326	「0505_倉儲」 建議修正範圍		<input checked="" type="checkbox"/> 合格 <input type="checkbox"/> 不合格



圖號	95202024		作業員： 林冠志	複調員：		
點號	坐標 X	坐標 Y	說明	現場照片	結果	
11	235336	2621237	「0202_闊葉林」 建議修正範圍		<input checked="" type="checkbox"/> 合格 <input type="checkbox"/> 不合格	
12	235097	2621356	「0905_空置地」 建議修正範圍		<input checked="" type="checkbox"/> 合格 <input type="checkbox"/> 不合格	
13	235181	2621367	「0503_混合使用住宅」		<input checked="" type="checkbox"/> 合格 <input type="checkbox"/> 不合格	
14	235151	2621340	「0501_商業」		<input checked="" type="checkbox"/> 合格 <input type="checkbox"/> 不合格	
15	235186	2621481	「0508_其他建築用地」		<input checked="" type="checkbox"/> 合格 <input type="checkbox"/> 不合格	
16	235083	2621443	「0502_純住宅」 建議修正範圍		<input checked="" type="checkbox"/> 合格 <input type="checkbox"/> 不合格	
17	235091	2621536	「0501_商業」 建議修正範圍		<input checked="" type="checkbox"/> 合格 <input type="checkbox"/> 不合格	
18	235131	2621536	「0502_純住宅」 建議修正範圍		<input checked="" type="checkbox"/> 合格 <input type="checkbox"/> 不合格	
19	235067	2621494	「0503_混合使用住宅」		<input checked="" type="checkbox"/> 合格 <input type="checkbox"/> 不合格	
20	234963	2621457	「0601_政府機關」 建議修正範圍		<input checked="" type="checkbox"/> 合格 <input type="checkbox"/> 不合格	
抽驗筆數		20	缺失筆數	2	合格率	90%

表 24、95204079 抽查結果

圖號	95204079		作業員： 陳建文	複調員：	
點號	坐標 X	坐標 Y	說明	現場照片	結果
1	221711	2634516	「0506_宗教」		<input checked="" type="checkbox"/> 合格 <input type="checkbox"/> 不合格
2	221711	2634454	「0501_商業」		<input checked="" type="checkbox"/> 合格 <input type="checkbox"/> 不合格
3	221734	2634436	「0502_純住宅」		<input checked="" type="checkbox"/> 合格 <input type="checkbox"/> 不合格
4	221753	2634523	「0501_商業」		<input checked="" type="checkbox"/> 合格 <input type="checkbox"/> 不合格
5	221735	2634562	「0503_混合使用住宅」		<input checked="" type="checkbox"/> 合格 <input type="checkbox"/> 不合格
6	221772	2634585	「0601_政府機關」		<input checked="" type="checkbox"/> 合格 <input type="checkbox"/> 不合格
7	221839	2634575	「0905_空置地」		<input checked="" type="checkbox"/> 合格 <input type="checkbox"/> 不合格
8	221875	2634619	「0501_商業」		<input checked="" type="checkbox"/> 合格 <input type="checkbox"/> 不合格
9	221918	2634636	「0508_其他建築用地」		<input checked="" type="checkbox"/> 合格 <input type="checkbox"/> 不合格
10	221943	2634583	「0103_果園」		<input checked="" type="checkbox"/> 合格 <input type="checkbox"/> 不合格

圖號	95204079		作業員： 陳建文	複調員：		
點號	坐標 X	坐標 Y	說明	現場照片	結果	
11	221928	2634457	「0102_旱田」 建議依現況改為旱田		<input checked="" type="checkbox"/> 合格 <input type="checkbox"/> 不合格	
12	221904	2634830	「0603_醫療保健」 建議依現況改為醫療保健 及修正範圍		<input checked="" type="checkbox"/> 合格 <input type="checkbox"/> 不合格	
13	221967	2634739	「0106_農業相關設施」 建議修正範圍		<input checked="" type="checkbox"/> 合格 <input type="checkbox"/> 不合格	
14	221836	2634747	「0905_空置地」 坵塊代碼及範圍錯誤		<input type="checkbox"/> 合格 <input checked="" type="checkbox"/> 不合格	
15	221646	2634836	「0505_倉儲」 坵塊範圍錯誤		<input type="checkbox"/> 合格 <input checked="" type="checkbox"/> 不合格	
16	221612	2634811	「0502_純住宅」		<input checked="" type="checkbox"/> 合格 <input type="checkbox"/> 不合格	
17	221730	2634664	「0309_道路相關設施」		<input checked="" type="checkbox"/> 合格 <input type="checkbox"/> 不合格	
18	221644	2634717	「0702_公園綠地廣場」		<input checked="" type="checkbox"/> 合格 <input type="checkbox"/> 不合格	
19	221618	2634662	「0501_商業」		<input checked="" type="checkbox"/> 合格 <input type="checkbox"/> 不合格	
20	221817	2634622	「0102_旱田」		<input checked="" type="checkbox"/> 合格 <input type="checkbox"/> 不合格	
抽驗筆數		20	缺失筆數	2	合格率	90%

表 25、95204100 抽查結果

圖號	95204100		作業員： 李庭睿	複調員：	
點號	坐標 X	坐標 Y	說明	現場照片	結果
1	223001	2629035	「0504_製造業」		<input checked="" type="checkbox"/> 合格 <input type="checkbox"/> 不合格
2	223046	2629034	「0508_其他建築用地」		<input checked="" type="checkbox"/> 合格 <input type="checkbox"/> 不合格
3	223055	2628966	「0603_醫療保健」		<input checked="" type="checkbox"/> 合格 <input type="checkbox"/> 不合格
4	223076	2628919	「0103_果園」		<input checked="" type="checkbox"/> 合格 <input type="checkbox"/> 不合格
5	223159	2629000	「0502_純住宅」 坵塊範圍錯誤		<input type="checkbox"/> 合格 <input checked="" style="color: red;"/> 不合格
6	222999	2629077	「0501_商業」		<input checked="" type="checkbox"/> 合格 <input type="checkbox"/> 不合格
7	223014	2629105	「0905_空置地」		<input checked="" type="checkbox"/> 合格 <input type="checkbox"/> 不合格
8	222982	2629122	「0504_製造業」		<input checked="" type="checkbox"/> 合格 <input type="checkbox"/> 不合格
9	222966	2629148	「0506_宗教」		<input checked="" type="checkbox"/> 合格 <input type="checkbox"/> 不合格
10	222963	2629201	「0202_闊葉林」		<input checked="" type="checkbox"/> 合格 <input type="checkbox"/> 不合格

圖號	95204100		作業員： 李庭睿	複調員：		
點號	坐標 X	坐標 Y	說明	現場照片	結果	
11	223033	2629223	「0508_其他建築用地」		<input checked="" type="checkbox"/> 合格 <input type="checkbox"/> 不合格	
12	223006	2629298	「0501_商業」		<input checked="" type="checkbox"/> 合格 <input type="checkbox"/> 不合格	
13	223050	2629425	「0505_倉儲」 建議修正範圍		<input checked="" type="checkbox"/> 合格 <input type="checkbox"/> 不合格	
14	223016	2629416	「0504_製造業」 坵塊範圍錯誤		<input type="checkbox"/> 合格 <input checked="" type="checkbox"/> 不合格	
15	222931	2629391	「0502_純住宅」		<input checked="" type="checkbox"/> 合格 <input type="checkbox"/> 不合格	
16	223171	2629353	「0106_農業相關設施」 建議依現況改為農業相關 設施		<input checked="" type="checkbox"/> 合格 <input type="checkbox"/> 不合格	
17	223158	2629320	「0106_農業相關設施」		<input checked="" type="checkbox"/> 合格 <input type="checkbox"/> 不合格	
18	223201	2629287	「0309_道路相關設施」		<input checked="" type="checkbox"/> 合格 <input type="checkbox"/> 不合格	
19	223139	2629260	「0604_社會福利設施」		<input checked="" type="checkbox"/> 合格 <input type="checkbox"/> 不合格	
20	223346	2629195	「0102_旱田」		<input checked="" type="checkbox"/> 合格 <input type="checkbox"/> 不合格	
抽驗筆數		20	缺失筆數	2	合格率	90%

表 26、94191053 抽查結果

圖號	94191053		作業員： 杜政翰	複調員：	
點號	坐標 X	坐標 Y	說明	現場照片	結果
1	181424	2584987	「0506_宗教」		<input checked="" type="checkbox"/> 合格 <input type="checkbox"/> 不合格
2	181281	2584961	「0102_旱田」 建議依現況改為旱田及 修正範圍		<input checked="" type="checkbox"/> 合格 <input type="checkbox"/> 不合格
3	181361	2584911	「0505_倉儲」 建議修正範圍		<input checked="" type="checkbox"/> 合格 <input type="checkbox"/> 不合格
4	181269	2584890	「0501_商業」 丘塊代碼錯誤		<input type="checkbox"/> 合格 <input checked="" style="color: red;" type="checkbox"/> 不合格
5	181470	2584954	「0103_果園」 缺漏丘塊		<input type="checkbox"/> 合格 <input checked="" style="color: red;" type="checkbox"/> 不合格
6	181586	2584760	「0505_倉儲」		<input checked="" type="checkbox"/> 合格 <input type="checkbox"/> 不合格
7	181771	2584729	「0103_果園」		<input checked="" type="checkbox"/> 合格 <input type="checkbox"/> 不合格
8	181741	2584784	「0508_其他建築用地」 建議修正範圍		<input checked="" type="checkbox"/> 合格 <input type="checkbox"/> 不合格
9	181718	2584848	「0101_水田」		<input checked="" type="checkbox"/> 合格 <input type="checkbox"/> 不合格
10	181685	2584882	「0501_商業」		<input checked="" type="checkbox"/> 合格 <input type="checkbox"/> 不合格

圖號	94191053		作業員： 杜政翰	複調員：		
點號	坐標 X	坐標 Y	說明	現場照片	結果	
11	181784	2584951	「0504_製造業」		<input checked="" type="checkbox"/> 合格 <input type="checkbox"/> 不合格	
12	181647	2584870	「0505_倉儲」 建議依現況改為倉儲		<input checked="" type="checkbox"/> 合格 <input type="checkbox"/> 不合格	
13	181597	2584995	「0505_倉儲」 建議依現況改為倉儲		<input checked="" type="checkbox"/> 合格 <input type="checkbox"/> 不合格	
14	181537	2585026	「0501_商業」		<input checked="" type="checkbox"/> 合格 <input type="checkbox"/> 不合格	
15	181562	2585032	「0503_混合使用住宅」		<input checked="" type="checkbox"/> 合格 <input type="checkbox"/> 不合格	
16	181563	2585077	「0601_政府機關」		<input checked="" type="checkbox"/> 合格 <input type="checkbox"/> 不合格	
17	181599	2585128	「0503_混合使用住宅」		<input checked="" type="checkbox"/> 合格 <input type="checkbox"/> 不合格	
18	181679	2585168	「0505_倉儲」 建議依現況改為倉儲		<input checked="" type="checkbox"/> 合格 <input type="checkbox"/> 不合格	
19	181675	2585115	「0202_闊葉林」		<input checked="" type="checkbox"/> 合格 <input type="checkbox"/> 不合格	
20	181748	2585141	「0106_農業相關設施」 建議依現況改為農業相關設施		<input checked="" type="checkbox"/> 合格 <input type="checkbox"/> 不合格	
抽驗筆數		20	缺失筆數	2	合格率	90%

表 27、94191057 抽查結果

圖號	94191057		作業員： 李庭睿	複調員：	
點號	坐標 X	坐標 Y	說明	現場照片	結果
1	190389	2583487	「0508_其他建築用地」		<input checked="" type="checkbox"/> 合格 <input type="checkbox"/> 不合格
2	190394	2583379	「0102_旱田」		<input checked="" type="checkbox"/> 合格 <input type="checkbox"/> 不合格
3	190401	2583319	「0309_道路相關設施」		<input checked="" type="checkbox"/> 合格 <input type="checkbox"/> 不合格
4	190413	2583294	「0508_其他建築用地」		<input checked="" type="checkbox"/> 合格 <input type="checkbox"/> 不合格
5	190359	2583296	「0506_宗教」		<input checked="" type="checkbox"/> 合格 <input type="checkbox"/> 不合格
6	190487	2583387	「0102_旱田」 建議依現況改為旱田		<input checked="" type="checkbox"/> 合格 <input type="checkbox"/> 不合格
7	190520	2583445	「0505_倉儲」		<input checked="" type="checkbox"/> 合格 <input type="checkbox"/> 不合格
8	190578	2583484	「0502_純住宅」		<input checked="" type="checkbox"/> 合格 <input type="checkbox"/> 不合格
9	190663	2583389	「0309_道路相關設施」		<input checked="" type="checkbox"/> 合格 <input type="checkbox"/> 不合格
10	190745	2583317	「0502_純住宅」		<input checked="" type="checkbox"/> 合格 <input type="checkbox"/> 不合格



圖號	94191057		作業員： 李庭睿	複調員：		
點號	坐標 X	坐標 Y	說明	現場照片	結果	
11	190828	2583421	「0506_宗教」		<input checked="" type="checkbox"/> 合格 <input type="checkbox"/> 不合格	
12	190846	2583481	「0703_休閒設施」 建議修正範圍		<input checked="" type="checkbox"/> 合格 <input type="checkbox"/> 不合格	
13	190718	2583486	「0508_其他建築用地」		<input checked="" type="checkbox"/> 合格 <input type="checkbox"/> 不合格	
14	190722	2583619	「0105_畜牧」		<input checked="" type="checkbox"/> 合格 <input type="checkbox"/> 不合格	
15	190751	2583707	「0702_公園綠地廣場」		<input checked="" type="checkbox"/> 合格 <input type="checkbox"/> 不合格	
16	190668	2583750	「0508_其他建築用地」 建議依現況改為其他建築用地		<input checked="" type="checkbox"/> 合格 <input type="checkbox"/> 不合格	
17	190562	2583762	「0606_環保設施」 丘塊範圍錯誤		<input type="checkbox"/> 合格 <input checked="" type="checkbox"/> 不合格	
18	190595	2583714	「0503_混合使用住宅」		<input checked="" type="checkbox"/> 合格 <input type="checkbox"/> 不合格	
19	190627	2583711	「0502_純住宅」		<input checked="" type="checkbox"/> 合格 <input type="checkbox"/> 不合格	
20	190659	2583651	「0103_果園」 建議修正範圍		<input checked="" type="checkbox"/> 合格 <input type="checkbox"/> 不合格	
抽驗筆數		20	缺失筆數	1	合格率	95%

表 28、94191061 抽查結果

圖號	94191061		作業員： 林正康	複調員：	
點號	坐標 X	坐標 Y	說明	現場照片	結果
1	174788	2580552	「0504_製造業」		<input checked="" type="checkbox"/> 合格 <input type="checkbox"/> 不合格
2	174659	2580612	「0602_學校」		<input checked="" type="checkbox"/> 合格 <input type="checkbox"/> 不合格
3	174624	2580503	「0502_純住宅」		<input checked="" type="checkbox"/> 合格 <input type="checkbox"/> 不合格
4	174627	2580414	「0503_混合使用住宅」		<input checked="" type="checkbox"/> 合格 <input type="checkbox"/> 不合格
5	174652	2580305	「0508_其他建築用地」 坵塊代碼及範圍錯誤		<input type="checkbox"/> 合格 <input checked="" type="checkbox"/> 不合格
6	174681	2580232	「0503_混合使用住宅」		<input checked="" type="checkbox"/> 合格 <input type="checkbox"/> 不合格
7	174805	2580182	「0102_旱田」		<input checked="" type="checkbox"/> 合格 <input type="checkbox"/> 不合格
8	174864	2580199	「0905_空置地」		<input checked="" type="checkbox"/> 合格 <input type="checkbox"/> 不合格
9	174937	2580255	「0601_政府機關」		<input checked="" type="checkbox"/> 合格 <input type="checkbox"/> 不合格
10	175138	2580322	「0504_製造業」		<input checked="" type="checkbox"/> 合格 <input type="checkbox"/> 不合格

圖號	94191061		作業員： 林正康	複調員：		
點號	坐標 X	坐標 Y	說明	現場照片	結果	
11	175147	2580479	「0505_倉儲」		<input checked="" type="checkbox"/> 合格 <input type="checkbox"/> 不合格	
12	175088	2580539	「0102_旱田」		<input checked="" type="checkbox"/> 合格 <input type="checkbox"/> 不合格	
13	174985	2580528	「0602_學校」		<input checked="" type="checkbox"/> 合格 <input type="checkbox"/> 不合格	
14	174866	2580569	「0508_其他建築用地」 坵塊範圍錯誤		<input type="checkbox"/> 合格 <input checked="" type="checkbox"/> 不合格	
15	174971	2580484	「0503_混合使用住宅」 建議依現況改為混合使用住宅		<input checked="" type="checkbox"/> 合格 <input type="checkbox"/> 不合格	
16	174989	2580469	「0503_混合使用住宅」		<input checked="" type="checkbox"/> 合格 <input type="checkbox"/> 不合格	
17	174906	2580425	「0702_公園綠地廣場」 坵塊範圍錯誤		<input type="checkbox"/> 合格 <input checked="" type="checkbox"/> 不合格	
18	174853	2580326	「0505_倉儲」 坵塊代碼錯誤		<input type="checkbox"/> 合格 <input checked="" type="checkbox"/> 不合格	
19	174812	2580332	「0508_其他建築用地」		<input checked="" type="checkbox"/> 合格 <input type="checkbox"/> 不合格	
20	174780	2580390	「0106_農業相關設施」 坵塊代碼及範圍錯誤		<input type="checkbox"/> 合格 <input checked="" type="checkbox"/> 不合格	
抽驗筆數		20	缺失筆數	5	合格率	75%

表 29、94191072 抽查結果

圖號	94191072		作業員： 吳政祈	複調員：	
點號	坐標 X	坐標 Y	說明	現場照片	結果
1	178863	2578062	「0508_其他建築用地」 建議修正範圍		<input checked="" type="checkbox"/> 合格 <input type="checkbox"/> 不合格
2	178842	2578074	「0102_旱田」		<input checked="" type="checkbox"/> 合格 <input type="checkbox"/> 不合格
3	178832	2578111	「0504_製造業」		<input checked="" type="checkbox"/> 合格 <input type="checkbox"/> 不合格
4	178728	2578106	「0502_純住宅」		<input checked="" type="checkbox"/> 合格 <input type="checkbox"/> 不合格
5	178722	2578141	「0905_空置地」		<input checked="" type="checkbox"/> 合格 <input type="checkbox"/> 不合格
6	178766	2577920	「0102_旱田」 建議依現況改為旱田		<input checked="" type="checkbox"/> 合格 <input type="checkbox"/> 不合格
7	178744	2577851	「0505_倉儲」 坵塊範圍錯誤		<input type="checkbox"/> 合格 <input checked="" type="checkbox"/> 不合格
8	178704	2577841	「0606_環保設施」		<input checked="" type="checkbox"/> 合格 <input type="checkbox"/> 不合格
9	178792	2577731	「0506_宗教」		<input checked="" type="checkbox"/> 合格 <input type="checkbox"/> 不合格
10	178805	2577765	「0503_混合使用住宅」		<input checked="" type="checkbox"/> 合格 <input type="checkbox"/> 不合格

圖號	94191072		作業員： 吳政祈	複調員：		
點號	坐標 X	坐標 Y	說明	現場照片	結果	
11	178919	2577761	「0502_純住宅」		<input checked="" type="checkbox"/> 合格 <input type="checkbox"/> 不合格	
12	178975	2577759	「0505_倉儲」		<input checked="" type="checkbox"/> 合格 <input type="checkbox"/> 不合格	
13	179027	2577769	「0309_道路相關設施」		<input checked="" type="checkbox"/> 合格 <input type="checkbox"/> 不合格	
14	179082	2577748	「0503_混合使用住宅」		<input checked="" type="checkbox"/> 合格 <input type="checkbox"/> 不合格	
15	179109	2577793	「0508_其他建築用地」		<input checked="" type="checkbox"/> 合格 <input type="checkbox"/> 不合格	
16	179165	2577882	「0501_商業」		<input checked="" type="checkbox"/> 合格 <input type="checkbox"/> 不合格	
17	179177	2578039	「0703_休閒設施」		<input checked="" type="checkbox"/> 合格 <input type="checkbox"/> 不合格	
18	179210	2578070	「0603_醫療保健」		<input checked="" type="checkbox"/> 合格 <input type="checkbox"/> 不合格	
19	179133	2578162	「0502_純住宅」 坵塊代碼錯誤		<input type="checkbox"/> 合格 <input checked="" type="checkbox"/> 不合格	
20	179095	2578203	「0506_宗教」		<input checked="" type="checkbox"/> 合格 <input type="checkbox"/> 不合格	
抽驗筆數		20	缺失筆數	2	合格率	90%

表 30、94191085 抽查結果

圖號	94191085		作業員：何律甫	複調員：	
點號	坐標 X	坐標 Y	說明	現場照片	結果
1	185398	2576608	「0702_公園綠地廣場」		<input checked="" type="checkbox"/> 合格 <input type="checkbox"/> 不合格
2	185383	2576394	「0502_純住宅」		<input checked="" type="checkbox"/> 合格 <input type="checkbox"/> 不合格
3	185219	2576381	「0502_純住宅」		<input checked="" type="checkbox"/> 合格 <input type="checkbox"/> 不合格
4	185221	2576403	「0503_混合使用住宅」		<input checked="" type="checkbox"/> 合格 <input type="checkbox"/> 不合格
5	185223	2576343	「0501_商業」		<input checked="" type="checkbox"/> 合格 <input type="checkbox"/> 不合格
6	185179	2576333	「0508_其他建築用地」		<input checked="" type="checkbox"/> 合格 <input type="checkbox"/> 不合格
7	185166	2576464	「0503_混合使用住宅」 建議修正範圍		<input checked="" type="checkbox"/> 合格 <input type="checkbox"/> 不合格
8	185051	2576461	「0101_水田」 丘塊代碼錯誤		<input type="checkbox"/> 合格 <input checked="" type="checkbox"/> 不合格
9	184929	2576475	「0101_水田」		<input checked="" type="checkbox"/> 合格 <input type="checkbox"/> 不合格
10	185243	2576479	「0508_其他建築用地」		<input checked="" type="checkbox"/> 合格 <input type="checkbox"/> 不合格

圖號	94191085		作業員：何律甫	複調員：		
點號	坐標 X	坐標 Y	說明	現場照片	結果	
11	185258	2576553	「0601_政府機關」		<input checked="" type="checkbox"/> 合格 <input type="checkbox"/> 不合格	
12	185076	2576683	「0905_空置地」		<input checked="" type="checkbox"/> 合格 <input type="checkbox"/> 不合格	
13	185037	2576695	「0702_公園綠地廣場」 建議修正範圍		<input checked="" type="checkbox"/> 合格 <input type="checkbox"/> 不合格	
14	184950	2576643	「0103_果園」		<input checked="" type="checkbox"/> 合格 <input type="checkbox"/> 不合格	
15	185048	2576779	「0506_宗教」		<input checked="" type="checkbox"/> 合格 <input type="checkbox"/> 不合格	
16	184986	2576982	「0502_純住宅」		<input checked="" type="checkbox"/> 合格 <input type="checkbox"/> 不合格	
17	185046	2577025	「0505_倉儲」 建議修正範圍		<input checked="" type="checkbox"/> 合格 <input type="checkbox"/> 不合格	
18	185166	2576983	「0102_旱田」		<input checked="" type="checkbox"/> 合格 <input type="checkbox"/> 不合格	
19	185213	2576794	「0502_純住宅」 建議依現況改為純住宅		<input checked="" type="checkbox"/> 合格 <input type="checkbox"/> 不合格	
20	185378	2576858	「0506_宗教」 建議修正範圍		<input checked="" type="checkbox"/> 合格 <input type="checkbox"/> 不合格	
抽驗筆數		20	缺失筆數	1	合格率	95%

表 31、94193004 抽查結果

圖號	94193004		作業員： 郭家維	複調員：	
點號	坐標 X	坐標 Y	說明	現場照片	結果
1	157728	2570524	「0501_商業」		<input checked="" type="checkbox"/> 合格 <input type="checkbox"/> 不合格
2	157748	2570448	「0504_製造業」		<input checked="" type="checkbox"/> 合格 <input type="checkbox"/> 不合格
3	157799	2570413	「0502_純住宅」		<input checked="" type="checkbox"/> 合格 <input type="checkbox"/> 不合格
4	157712	2570391	「0506_宗教」 建議修正範圍		<input checked="" type="checkbox"/> 合格 <input type="checkbox"/> 不合格
5	157669	2570401	「0106_農業相關設施」 坵塊代碼錯誤		<input type="checkbox"/> 合格 <input checked="" type="checkbox"/> 不合格
6	157658	2570420	「0501_商業」		<input checked="" type="checkbox"/> 合格 <input type="checkbox"/> 不合格
7	157618	2570434	「0501_商業」		<input checked="" type="checkbox"/> 合格 <input type="checkbox"/> 不合格
8	157611	2570421	「0506_宗教」		<input checked="" type="checkbox"/> 合格 <input type="checkbox"/> 不合格
9	157604	2570458	「0606_環保設施」		<input checked="" type="checkbox"/> 合格 <input type="checkbox"/> 不合格
10	157625	2570397	「0905_空置地」		<input checked="" type="checkbox"/> 合格 <input type="checkbox"/> 不合格



圖號	94193004		作業員： 郭家維	複調員：		
點號	坐標 X	坐標 Y	說明	現場照片	結果	
11	157615	2570268	「0104_水產養殖」		<input checked="" type="checkbox"/> 合格 <input type="checkbox"/> 不合格	
12	157575	2570294	「0106_農業相關設施」		<input checked="" type="checkbox"/> 合格 <input type="checkbox"/> 不合格	
13	157565	2570364	「0502_純住宅」		<input checked="" type="checkbox"/> 合格 <input type="checkbox"/> 不合格	
14	157558	2570308	「0506_宗教」		<input checked="" type="checkbox"/> 合格 <input type="checkbox"/> 不合格	
15	157509	2570252	「0106_農業相關設施」 建議依現況改為農業相關設施		<input checked="" type="checkbox"/> 合格 <input type="checkbox"/> 不合格	
16	157481	2570400	「0102_旱田」		<input checked="" type="checkbox"/> 合格 <input type="checkbox"/> 不合格	
17	157443	2570419	「0106_農業相關設施」		<input checked="" type="checkbox"/> 合格 <input type="checkbox"/> 不合格	
18	157422	2570390	「0408_水利構造物」		<input checked="" type="checkbox"/> 合格 <input type="checkbox"/> 不合格	
19	157429	2570348	「0601_政府機關」		<input checked="" type="checkbox"/> 合格 <input type="checkbox"/> 不合格	
20	157502	2570520	「0501_商業」 建議修正範圍		<input checked="" type="checkbox"/> 合格 <input type="checkbox"/> 不合格	
抽驗筆數		20	缺失筆數	1	合格率	95%

表 32、94193008 抽查結果

圖號	94193008		作業員：張裕宗	複調員：	
點號	坐標 X	坐標 Y	說明	現場照片	結果
1	166855	2570503	「0703_休閒設施」		<input checked="" type="checkbox"/> 合格 <input type="checkbox"/> 不合格
2	166743	2570564	「0604_社會福利設施」		<input checked="" type="checkbox"/> 合格 <input type="checkbox"/> 不合格
3	166740	2570597	「0508_其他建築用地」		<input checked="" type="checkbox"/> 合格 <input type="checkbox"/> 不合格
4	166718	2570605	「0102_旱田」		<input checked="" type="checkbox"/> 合格 <input type="checkbox"/> 不合格
5	166634	2570611	「0503_混合使用住宅」		<input checked="" type="checkbox"/> 合格 <input type="checkbox"/> 不合格
6	166669	2570652	「0505_倉儲」		<input checked="" type="checkbox"/> 合格 <input type="checkbox"/> 不合格
7	166519	2570686	「0606_環保設施」		<input checked="" type="checkbox"/> 合格 <input type="checkbox"/> 不合格
8	166460	2570603	「0506_宗教」		<input checked="" type="checkbox"/> 合格 <input type="checkbox"/> 不合格
9	166452	2570520	「0606_環保設施」		<input checked="" type="checkbox"/> 合格 <input type="checkbox"/> 不合格
10	166618	2570510	「0905_空置地」		<input checked="" type="checkbox"/> 合格 <input type="checkbox"/> 不合格

圖號	94193008		作業員：張裕宗	複調員：		
點號	坐標 X	坐標 Y	說明	現場照片	結果	
11	166520	2570370	「0508_其他建築用地」		<input checked="" type="checkbox"/> 合格 <input type="checkbox"/> 不合格	
12	166445	2570259	「0503_混合使用住宅」		<input checked="" type="checkbox"/> 合格 <input type="checkbox"/> 不合格	
13	166494	2570171	「0106_農業相關設施」		<input checked="" type="checkbox"/> 合格 <input type="checkbox"/> 不合格	
14	166495	2570153	「0505_倉儲」		<input checked="" type="checkbox"/> 合格 <input type="checkbox"/> 不合格	
15	166452	2570147	「0501_商業」		<input checked="" type="checkbox"/> 合格 <input type="checkbox"/> 不合格	
16	166802	2570223	「0508_其他建築用地」		<input checked="" type="checkbox"/> 合格 <input type="checkbox"/> 不合格	
17	166829	2570175	「0103_果園」		<input checked="" type="checkbox"/> 合格 <input type="checkbox"/> 不合格	
18	166619	2570229	「0501_商業」		<input checked="" type="checkbox"/> 合格 <input type="checkbox"/> 不合格	
19	166704	2570365	「0105_畜牧」		<input checked="" type="checkbox"/> 合格 <input type="checkbox"/> 不合格	
20	166751	2570363	「0502_純住宅」		<input checked="" type="checkbox"/> 合格 <input type="checkbox"/> 不合格	
抽驗筆數		20	缺失筆數	0	合格率	100%

表 33、94193019 抽查結果

圖號	94193019		作業員： 李榮璟	複調員：	
點號	坐標 X	坐標 Y	說明	現場照片	結果
1	169838	2566725	「0508_其他建築用地」		<input checked="" type="checkbox"/> 合格 <input type="checkbox"/> 不合格
2	169708	2566617	「0905_空置地」 建議修正範圍		<input checked="" type="checkbox"/> 合格 <input type="checkbox"/> 不合格
3	169665	2566553	「0508_其他建築用地」		<input checked="" type="checkbox"/> 合格 <input type="checkbox"/> 不合格
4	169616	2566646	「0501_商業」		<input checked="" type="checkbox"/> 合格 <input type="checkbox"/> 不合格
5	169645	2566615	「0502_純住宅」 建議依現況改為純住宅 及修正範圍		<input checked="" type="checkbox"/> 合格 <input type="checkbox"/> 不合格
6	169603	2566606	「0501_商業」		<input checked="" type="checkbox"/> 合格 <input type="checkbox"/> 不合格
7	169437	2566687	「0102_旱田」		<input checked="" type="checkbox"/> 合格 <input type="checkbox"/> 不合格
8	169379	2566554	「0502_純住宅」		<input checked="" type="checkbox"/> 合格 <input type="checkbox"/> 不合格
9	169376	2566507	「0502_純住宅」		<input checked="" type="checkbox"/> 合格 <input type="checkbox"/> 不合格
10	169322	2566490	「0501_商業」		<input checked="" type="checkbox"/> 合格 <input type="checkbox"/> 不合格

圖號	94193019		作業員： 李榮璟	複調員：		
點號	坐標 X	坐標 Y	說明	現場照片	結果	
11	169307	2566512	「0505_倉儲」		<input checked="" type="checkbox"/> 合格 <input type="checkbox"/> 不合格	
12	169437	2566855	「0102_旱田」		<input checked="" type="checkbox"/> 合格 <input type="checkbox"/> 不合格	
13	169519	2566883	「0505_倉儲」		<input checked="" type="checkbox"/> 合格 <input type="checkbox"/> 不合格	
14	169610	2567017	「0106_農業相關設施」 建議依現況改為農業相關設施及修正範圍		<input checked="" type="checkbox"/> 合格 <input type="checkbox"/> 不合格	
15	169554	2566946	「0702_公園綠地廣場」		<input checked="" type="checkbox"/> 合格 <input type="checkbox"/> 不合格	
16	169583	2566912	「0102_旱田」		<input checked="" type="checkbox"/> 合格 <input type="checkbox"/> 不合格	
17	169692	2566903	「0604_社會福利設施」		<input checked="" type="checkbox"/> 合格 <input type="checkbox"/> 不合格	
18	169715	2566950	「0606_環保設施」		<input checked="" type="checkbox"/> 合格 <input type="checkbox"/> 不合格	
19	169713	2567003	「0508_其他建築用地」		<input checked="" type="checkbox"/> 合格 <input type="checkbox"/> 不合格	
20	169745	2567004	「0106_農業相關設施」		<input checked="" type="checkbox"/> 合格 <input type="checkbox"/> 不合格	
抽驗筆數		20	缺失筆數	0	合格率	100%

## 附件三

---

### 第 4 階段更新維護成果外業查核表格



表 1、94201023 抽查結果

圖號	94201023		作業員：張勝豐	複調員：	
點號	坐標 X	坐標 Y	說明	現場照片	結果
1	180663	2647020	「0501_商業」 建議整併為商業		<input checked="" type="checkbox"/> 合格 <input type="checkbox"/> 不合格
2	180712	2647079	「0905_空置地」		<input checked="" type="checkbox"/> 合格 <input type="checkbox"/> 不合格
3	180652	2647149	「0508_其他建築用地」		<input checked="" type="checkbox"/> 合格 <input type="checkbox"/> 不合格
4	180475	2647179	「0502_純住宅」		<input checked="" type="checkbox"/> 合格 <input type="checkbox"/> 不合格
5	180431	2647210	「0506_宗教」		<input checked="" type="checkbox"/> 合格 <input type="checkbox"/> 不合格
6	180455	2647053	「0309_道路相關設施」		<input checked="" type="checkbox"/> 合格 <input type="checkbox"/> 不合格
7	180447	2646938	「0503_混合使用住宅」		<input checked="" type="checkbox"/> 合格 <input type="checkbox"/> 不合格
8	180414	2646936	「0501_商業」		<input checked="" type="checkbox"/> 合格 <input type="checkbox"/> 不合格
9	180386	2646900	「0501_商業」		<input checked="" type="checkbox"/> 合格 <input type="checkbox"/> 不合格
10	180355	2646923	「0106_農業相關設施」		<input checked="" type="checkbox"/> 合格 <input type="checkbox"/> 不合格



圖號	94201023		作業員：張勝豐	複調員：		
點號	坐標 X	坐標 Y	說明	現場照片	結果	
11	180338	2646896	「0601_政府機關」		<input checked="" type="checkbox"/> 合格 <input type="checkbox"/> 不合格	
12	180401	2646836	「0502_純住宅」 建議修正範圍		<input checked="" type="checkbox"/> 合格 <input type="checkbox"/> 不合格	
13	180424	2646811	「0505_倉儲」 丘塊範圍錯誤		<input type="checkbox"/> 合格 <input checked="" type="checkbox"/> 不合格	
14	180498	2646869	「0504_製造業」		<input checked="" type="checkbox"/> 合格 <input type="checkbox"/> 不合格	
15	180480	2646808	「0102_旱田」 建議修正範圍		<input checked="" type="checkbox"/> 合格 <input type="checkbox"/> 不合格	
16	180547	2646889	「0505_倉儲」 建議依現況改為倉儲		<input checked="" type="checkbox"/> 合格 <input type="checkbox"/> 不合格	
17	180617	2646876	「0503_混合使用住宅」		<input checked="" type="checkbox"/> 合格 <input type="checkbox"/> 不合格	
18	180670	2646844	「0501_商業」 建議修正範圍		<input checked="" type="checkbox"/> 合格 <input type="checkbox"/> 不合格	
19	180765	2646818	「0701_文化設施」		<input checked="" type="checkbox"/> 合格 <input type="checkbox"/> 不合格	
20	180804	2646859	「0502_純住宅」		<input checked="" type="checkbox"/> 合格 <input type="checkbox"/> 不合格	
抽驗筆數		20	缺失筆數	1	合格率	95%

表 2、94201035 抽查結果

圖號	94201035		作業員： 吳政祈	複調員：	
點號	坐標 X	坐標 Y	說明	現場照片	結果
1	186051	2644276	「0505_倉儲」 坵塊範圍錯誤		<input type="checkbox"/> 合格 <input checked="" type="checkbox"/> 不合格
2	186063	2644310	「0603_醫療保健」		<input checked="" type="checkbox"/> 合格 <input type="checkbox"/> 不合格
3	185915	2644376	「0102_旱田」		<input checked="" type="checkbox"/> 合格 <input type="checkbox"/> 不合格
4	185915	2644453	「0703_休閒設施」		<input checked="" type="checkbox"/> 合格 <input type="checkbox"/> 不合格
5	185805	2644441	「0309_道路相關設施」		<input checked="" type="checkbox"/> 合格 <input type="checkbox"/> 不合格
6	185652	2644455	「0508_其他建築用地」		<input checked="" type="checkbox"/> 合格 <input type="checkbox"/> 不合格
7	185643	2644403	「0502_純住宅」		<input checked="" type="checkbox"/> 合格 <input type="checkbox"/> 不合格
8	185632	2644217	「0501_商業」 坵塊範圍錯誤		<input type="checkbox"/> 合格 <input checked="" type="checkbox"/> 不合格
9	185562	2644159	「0503_混合使用住宅」		<input checked="" type="checkbox"/> 合格 <input type="checkbox"/> 不合格
10	185636	2644117	「0503_混合使用住宅」		<input checked="" type="checkbox"/> 合格 <input type="checkbox"/> 不合格

圖號	94201035		作業員： 吳政祈	複調員：		
點號	坐標 X	坐標 Y	說明	現場照片	結果	
11	185603	2644064	「0603_醫療保健」		<input checked="" type="checkbox"/> 合格 <input type="checkbox"/> 不合格	
12	185829	2644043	「0601_政府機關」		<input checked="" type="checkbox"/> 合格 <input type="checkbox"/> 不合格	
13	185875	2644027	「0502_純住宅」 建議修正範圍		<input checked="" type="checkbox"/> 合格 <input type="checkbox"/> 不合格	
14	185951	2643968	「0506_宗教」		<input checked="" type="checkbox"/> 合格 <input type="checkbox"/> 不合格	
15	185805	2644145	「0603_醫療保健」		<input checked="" type="checkbox"/> 合格 <input type="checkbox"/> 不合格	
16	185889	2644165	「0602_學校」 建議依主要使用改為學校		<input checked="" type="checkbox"/> 合格 <input type="checkbox"/> 不合格	
17	185770	2644155	「0508_其他建築用地」		<input checked="" type="checkbox"/> 合格 <input type="checkbox"/> 不合格	
18	185707	2644236	「0503_混合使用住宅」		<input checked="" type="checkbox"/> 合格 <input type="checkbox"/> 不合格	
19	185789	2644255	「0501_商業」		<input checked="" type="checkbox"/> 合格 <input type="checkbox"/> 不合格	
20	185923	2644251	「0501_商業」		<input checked="" type="checkbox"/> 合格 <input type="checkbox"/> 不合格	
抽驗筆數		20	缺失筆數	2	合格率	90%

表 3、94201057 抽查結果

圖號	94201057		作業員： 黃柏翰	複調員：	
點號	坐標 X	坐標 Y	說明	現場照片	結果
1	191750	2639677	「0309_道路相關設施」		<input checked="" type="checkbox"/> 合格 <input type="checkbox"/> 不合格
2	191722	2639684	「0601_政府機關」		<input checked="" type="checkbox"/> 合格 <input type="checkbox"/> 不合格
3	191743	2639792	「0702_公園綠地廣場」		<input checked="" type="checkbox"/> 合格 <input type="checkbox"/> 不合格
4	191721	2639824	「0504_製造業」		<input checked="" type="checkbox"/> 合格 <input type="checkbox"/> 不合格
5	191572	2639824	「0506_宗教」 建議修正範圍		<input checked="" type="checkbox"/> 合格 <input type="checkbox"/> 不合格
6	191566	2639787	「0505_倉儲」		<input checked="" type="checkbox"/> 合格 <input type="checkbox"/> 不合格
7	191504	2639791	「0905_空置地」		<input checked="" type="checkbox"/> 合格 <input type="checkbox"/> 不合格
8	191336	2639776	「0505_倉儲」		<input checked="" type="checkbox"/> 合格 <input type="checkbox"/> 不合格
9	191401	2639617	「0202_闊葉林」		<input checked="" type="checkbox"/> 合格 <input type="checkbox"/> 不合格
10	191335	2639651	「0501_商業」		<input checked="" type="checkbox"/> 合格 <input type="checkbox"/> 不合格

圖號	94201057		作業員：黃柏翰	複調員：		
點號	坐標 X	坐標 Y	說明	現場照片	結果	
11	191363	2639493	「0505_倉儲」		<input checked="" type="checkbox"/> 合格 <input type="checkbox"/> 不合格	
12	191331	2639419	「0702_公園綠地廣場」		<input checked="" type="checkbox"/> 合格 <input type="checkbox"/> 不合格	
13	191496	2639453	「0101_水田」		<input checked="" type="checkbox"/> 合格 <input type="checkbox"/> 不合格	
14	191522	2639412	「0502_純住宅」		<input checked="" type="checkbox"/> 合格 <input type="checkbox"/> 不合格	
15	191648	2639459	「0102_旱田」		<input checked="" type="checkbox"/> 合格 <input type="checkbox"/> 不合格	
16	191511	2639511	「0506_宗教」		<input checked="" type="checkbox"/> 合格 <input type="checkbox"/> 不合格	
17	191497	2639530	「0603_醫療保健」		<input checked="" type="checkbox"/> 合格 <input type="checkbox"/> 不合格	
18	191531	2639560	「0503_混合使用住宅」		<input checked="" type="checkbox"/> 合格 <input type="checkbox"/> 不合格	
19	191688	2639574	「0505_倉儲」 建議修正範圍		<input checked="" type="checkbox"/> 合格 <input type="checkbox"/> 不合格	
20	191769	2639548	「0106_農業相關設施」		<input checked="" type="checkbox"/> 合格 <input type="checkbox"/> 不合格	
抽驗筆數		20	缺失筆數	0	合格率	100%

表 4、95201041 抽查結果

圖號	95201041		作業員： 黃國烜	複調員：	
點號	坐標 X	坐標 Y	說明	現場照片	結果
1	226219	2641712	「0106_農業相關設施」		<input checked="" type="checkbox"/> 合格 <input type="checkbox"/> 不合格
2	226239	2641752	「0502_純住宅」		<input checked="" type="checkbox"/> 合格 <input type="checkbox"/> 不合格
3	226137	2641841	「0601_政府機關」 建議修正範圍		<input checked="" type="checkbox"/> 合格 <input type="checkbox"/> 不合格
4	226112	2641850	「0506_宗教」		<input checked="" type="checkbox"/> 合格 <input type="checkbox"/> 不合格
5	226134	2641871	「0508_其他建築用地」 建議修正範圍		<input checked="" type="checkbox"/> 合格 <input type="checkbox"/> 不合格
6	226073	2641773	「0103_果園」		<input checked="" type="checkbox"/> 合格 <input type="checkbox"/> 不合格
7	226017	2641819	「0503_混合使用住宅」		<input checked="" type="checkbox"/> 合格 <input type="checkbox"/> 不合格
8	225962	2641834	「0505_倉儲」		<input checked="" type="checkbox"/> 合格 <input type="checkbox"/> 不合格
9	225817	2641823	「0503_混合使用住宅」		<input checked="" type="checkbox"/> 合格 <input type="checkbox"/> 不合格
10	225754	2641732	「0505_倉儲」		<input checked="" type="checkbox"/> 合格 <input type="checkbox"/> 不合格

圖號	95201041		作業員：黃國烜	複調員：		
點號	坐標 X	坐標 Y	說明	現場照片	結果	
11	225781	2641606	「0506_宗教」		<input checked="" type="checkbox"/> 合格 <input type="checkbox"/> 不合格	
12	225791	2641564	「0604_社會福利設施」		<input checked="" type="checkbox"/> 合格 <input type="checkbox"/> 不合格	
13	225838	2641702	「0502_純住宅」		<input checked="" type="checkbox"/> 合格 <input type="checkbox"/> 不合格	
14	225880	2641720	「0905_空置地」 建議修正範圍		<input checked="" type="checkbox"/> 合格 <input type="checkbox"/> 不合格	
15	226015	2641643	「0202_闊葉林」		<input checked="" type="checkbox"/> 合格 <input type="checkbox"/> 不合格	
16	226047	2641635	「0502_純住宅」		<input checked="" type="checkbox"/> 合格 <input type="checkbox"/> 不合格	
17	226117	2641625	「0102_旱田」		<input checked="" type="checkbox"/> 合格 <input type="checkbox"/> 不合格	
18	226089	2641598	「0505_倉儲」 已歇業建議改為倉儲		<input checked="" type="checkbox"/> 合格 <input type="checkbox"/> 不合格	
19	226158	2641625	「0603_醫療保健」		<input checked="" type="checkbox"/> 合格 <input type="checkbox"/> 不合格	
20	226175	2641662	「0601_政府機關」		<input checked="" type="checkbox"/> 合格 <input type="checkbox"/> 不合格	
抽驗筆數		20	缺失筆數	0	合格率	100%

表 5、95201057 抽查結果

圖號	95201057		作業員： 何律甫	複調員：	
點號	坐標 X	坐標 Y	說明	現場照片	結果
1	240979	2640088	「0501_商業」 建議依現況改為商業		<input checked="" type="checkbox"/> 合格 <input type="checkbox"/> 不合格
2	240907	2640063	「0501_商業」		<input checked="" type="checkbox"/> 合格 <input type="checkbox"/> 不合格
3	240892	2640047	「0606_環保設施」 丘塊範圍錯誤		<input type="checkbox"/> 合格 <input checked="" type="checkbox"/> 不合格
4	240862	2640021	「0506_宗教」		<input checked="" type="checkbox"/> 合格 <input type="checkbox"/> 不合格
5	240964	2640033	「0501_商業」 丘塊代碼錯誤		<input type="checkbox"/> 合格 <input checked="" type="checkbox"/> 不合格
6	241028	2640170	「0503_混合使用住宅」		<input checked="" type="checkbox"/> 合格 <input type="checkbox"/> 不合格
7	240954	2640228	「0501_商業」		<input checked="" type="checkbox"/> 合格 <input type="checkbox"/> 不合格
8	240939	2640275	「0601_政府機關」		<input checked="" type="checkbox"/> 合格 <input type="checkbox"/> 不合格
9	240963	2640291	「0203_竹林」		<input checked="" type="checkbox"/> 合格 <input type="checkbox"/> 不合格
10	241027	2640322	「0502_純住宅」		<input checked="" type="checkbox"/> 合格 <input type="checkbox"/> 不合格



圖號	95201057		作業員： 何律甫	複調員：		
點號	坐標 X	坐標 Y	說明	現場照片	結果	
11	240870	2640308	「0508_其他建築用地」 建議修正範圍		<input checked="" type="checkbox"/> 合格 <input type="checkbox"/> 不合格	
12	240829	2640342	「0309_道路相關設施」		<input checked="" type="checkbox"/> 合格 <input type="checkbox"/> 不合格	
13	240788	2640357	「0508_其他建築用地」		<input checked="" type="checkbox"/> 合格 <input type="checkbox"/> 不合格	
14	240741	2640400	「0102_旱田」		<input checked="" type="checkbox"/> 合格 <input type="checkbox"/> 不合格	
15	240728	2640384	「0905_空置地」 建議修正範圍		<input checked="" type="checkbox"/> 合格 <input type="checkbox"/> 不合格	
16	240714	2640354	「0505_倉儲」 建議依現況改為倉儲		<input checked="" type="checkbox"/> 合格 <input type="checkbox"/> 不合格	
17	240627	2640366	「0202_闊葉林」		<input checked="" type="checkbox"/> 合格 <input type="checkbox"/> 不合格	
18	240659	2640407	「0605_公用設備」		<input checked="" type="checkbox"/> 合格 <input type="checkbox"/> 不合格	
19	240569	2640332	「0504_製造業」		<input checked="" type="checkbox"/> 合格 <input type="checkbox"/> 不合格	
20	240889	2640226	「0502_純住宅」 建議修正範圍		<input checked="" type="checkbox"/> 合格 <input type="checkbox"/> 不合格	
抽驗筆數		20	缺失筆數	2	合格率	90%

表 6、95204032 抽查結果

圖號	95204032		作業員： 簡崇博	複調員：	
點號	坐標 X	坐標 Y	說明	現場照片	結果
1	203242	2646146	「0507_殯葬設施」		<input checked="" type="checkbox"/> 合格 <input type="checkbox"/> 不合格
2	203350	2646181	「0102_旱田」		<input checked="" type="checkbox"/> 合格 <input type="checkbox"/> 不合格
3	203395	2646103	「0406_蓄水池」		<input checked="" type="checkbox"/> 合格 <input type="checkbox"/> 不合格
4	203395	2646060	「0604_社會福利設施」		<input checked="" type="checkbox"/> 合格 <input type="checkbox"/> 不合格
5	203440	2646090	「0502_純住宅」 坵塊範圍錯誤		<input type="checkbox"/> 合格 <input checked="" style="color: red;" type="checkbox"/> 不合格
6	203501	2646108	「0504_製造業」 坵塊範圍錯誤		<input type="checkbox"/> 合格 <input checked="" style="color: red;" type="checkbox"/> 不合格
7	203452	2646172	「0309_道路相關設施」 坵塊範圍錯誤		<input type="checkbox"/> 合格 <input checked="" style="color: red;" type="checkbox"/> 不合格
8	203573	2646100	「0202_闊葉林」		<input checked="" type="checkbox"/> 合格 <input type="checkbox"/> 不合格
9	203502	2646262	「0905_空置地」		<input checked="" type="checkbox"/> 合格 <input type="checkbox"/> 不合格
10	203478	2646306	「0502_純住宅」 坵塊代碼錯誤		<input type="checkbox"/> 合格 <input checked="" style="color: red;" type="checkbox"/> 不合格

圖號	95204032		作業員：簡崇博	複調員：		
點號	坐標 X	坐標 Y	說明	現場照片	結果	
11	203361	2646256	「0606_環保設施」 坵塊範圍錯誤		<input type="checkbox"/> 合格 <input checked="" type="checkbox"/> 不合格	
12	203312	2646485	「0508_其他建築用地」		<input checked="" type="checkbox"/> 合格 <input type="checkbox"/> 不合格	
13	203379	2646422	「0602_學校」 坵塊範圍錯誤		<input type="checkbox"/> 合格 <input checked="" type="checkbox"/> 不合格	
14	203323	2646408	「0506_宗教」		<input checked="" type="checkbox"/> 合格 <input type="checkbox"/> 不合格	
15	203223	2646247	「0905_空置地」		<input checked="" type="checkbox"/> 合格 <input type="checkbox"/> 不合格	
16	203177	2646249	「0105_畜牧」 坵塊範圍錯誤		<input type="checkbox"/> 合格 <input checked="" type="checkbox"/> 不合格	
17	203079	2646262	「0501_商業」		<input checked="" type="checkbox"/> 合格 <input type="checkbox"/> 不合格	
18	203140	2646220	「0502_純住宅」		<input checked="" type="checkbox"/> 合格 <input type="checkbox"/> 不合格	
19	203146	2646135	「0504_製造業」		<input checked="" type="checkbox"/> 合格 <input type="checkbox"/> 不合格	
20	203119	2646088	「0102_旱田」		<input checked="" type="checkbox"/> 合格 <input type="checkbox"/> 不合格	
抽驗筆數		20	缺失筆數	7	合格率	65%

表 7、95204038 抽查結果

圖號	95204038		作業員： 杜政翰	複調員：	
點號	坐標 X	坐標 Y	說明	現場照片	結果
1	218362	2644899	「0703_休閒設施」		<input checked="" type="checkbox"/> 合格 <input type="checkbox"/> 不合格
2	218424	2644974	「0502_純住宅」 坵塊範圍錯誤		<input type="checkbox"/> 合格 <input checked="" type="checkbox"/> 不合格
3	218521	2644971	「0905_空置地」		<input checked="" type="checkbox"/> 合格 <input type="checkbox"/> 不合格
4	218470	2645009	「0503_混合使用住宅」 坵塊範圍錯誤		<input type="checkbox"/> 合格 <input checked="" type="checkbox"/> 不合格
5	218452	2645049	「0605_公用設備」		<input checked="" type="checkbox"/> 合格 <input type="checkbox"/> 不合格
6	218514	2645113	「0508_其他建築用地」		<input checked="" type="checkbox"/> 合格 <input type="checkbox"/> 不合格
7	218583	2645129	「0503_混合使用住宅」 建議修正範圍		<input checked="" type="checkbox"/> 合格 <input type="checkbox"/> 不合格
8	218624	2645193	「0503_混合使用住宅」		<input checked="" type="checkbox"/> 合格 <input type="checkbox"/> 不合格
9	218638	2645265	「0905_空置地」		<input checked="" type="checkbox"/> 合格 <input type="checkbox"/> 不合格
10	218816	2645267	「0601_政府機關」		<input checked="" type="checkbox"/> 合格 <input type="checkbox"/> 不合格

圖號	95204038		作業員： 杜政翰	複調員：	
點號	坐標 X	坐標 Y	說明	現場照片	結果
11	218888	2645249	「0605_公用設備」		<input checked="" type="checkbox"/> 合格 <input type="checkbox"/> 不合格
12	218799	2645186	「0603_醫療保健」 建議修正範圍		<input checked="" type="checkbox"/> 合格 <input type="checkbox"/> 不合格
13	218788	2645147	「0501_商業」		<input checked="" type="checkbox"/> 合格 <input type="checkbox"/> 不合格
14	218755	2645104	「0503_混合使用住宅」		<input checked="" type="checkbox"/> 合格 <input type="checkbox"/> 不合格
15	218755	2645007	「0309_道路相關設施」 建議修正範圍		<input checked="" type="checkbox"/> 合格 <input type="checkbox"/> 不合格
16	218682	2644911	「0502_純住宅」 建議修正範圍		<input checked="" type="checkbox"/> 合格 <input type="checkbox"/> 不合格
17	218840	2644918	「0103_果園」		<input checked="" type="checkbox"/> 合格 <input type="checkbox"/> 不合格
18	218869	2644853	「0504_製造業」		<input checked="" type="checkbox"/> 合格 <input type="checkbox"/> 不合格
19	218812	2644800	「0506_宗教」		<input checked="" type="checkbox"/> 合格 <input type="checkbox"/> 不合格
20	218539	2644848	「0503_混合使用住宅」		<input checked="" type="checkbox"/> 合格 <input type="checkbox"/> 不合格
抽驗筆數	20	缺失筆數	2	合格率	90%

表 8、95204044 抽查結果

圖號	95204044		作業員： 徐梓洋	複調員：	
點號	坐標 X	坐標 Y	說明	現場照片	結果
1	207913	2643693	「0501_商業」		<input checked="" type="checkbox"/> 合格 <input type="checkbox"/> 不合格
2	207885	2643617	「0504_製造業」		<input checked="" type="checkbox"/> 合格 <input type="checkbox"/> 不合格
3	207873	2643512	「0102_旱田」		<input checked="" type="checkbox"/> 合格 <input type="checkbox"/> 不合格
4	207945	2643551	「0604_社會福利設施」		<input checked="" type="checkbox"/> 合格 <input type="checkbox"/> 不合格
5	207878	2643432	「0309_道路相關設施」		<input checked="" type="checkbox"/> 合格 <input type="checkbox"/> 不合格
6	208030	2643389	「0508_其他建築用地」		<input checked="" type="checkbox"/> 合格 <input type="checkbox"/> 不合格
7	208094	2643381	「0502_純住宅」		<input checked="" type="checkbox"/> 合格 <input type="checkbox"/> 不合格
8	207974	2643374	「0103_果園」		<input checked="" type="checkbox"/> 合格 <input type="checkbox"/> 不合格
9	207930	2643359	「0502_純住宅」		<input checked="" type="checkbox"/> 合格 <input type="checkbox"/> 不合格
10	208196	2643408	「0504_製造業」		<input checked="" type="checkbox"/> 合格 <input type="checkbox"/> 不合格

圖號	95204044		作業員： 徐梓洋	複調員：		
點號	坐標 X	坐標 Y	說明	現場照片	結果	
11	208192	2643305	「0506_宗教」		<input checked="" type="checkbox"/> 合格 <input type="checkbox"/> 不合格	
12	208138	2643285	「0103_果園」		<input checked="" type="checkbox"/> 合格 <input type="checkbox"/> 不合格	
13	208160	2643438	「0505_倉儲」		<input checked="" type="checkbox"/> 合格 <input type="checkbox"/> 不合格	
14	208098	2643500	「0508_其他建築用地」 丘塊代碼錯誤		<input type="checkbox"/> 合格 <input checked="" type="checkbox"/> 不合格	
15	208066	2643521	「0503_混合使用住宅」		<input checked="" type="checkbox"/> 合格 <input type="checkbox"/> 不合格	
16	208093	2643624	「0905_空置地」		<input checked="" type="checkbox"/> 合格 <input type="checkbox"/> 不合格	
17	208070	2643719	「0501_商業」		<input checked="" type="checkbox"/> 合格 <input type="checkbox"/> 不合格	
18	208046	2643725	「0502_純住宅」		<input checked="" type="checkbox"/> 合格 <input type="checkbox"/> 不合格	
19	208133	2643774	「0309_道路相關設施」		<input checked="" type="checkbox"/> 合格 <input type="checkbox"/> 不合格	
20	208239	2643774	「0905_空置地」		<input checked="" type="checkbox"/> 合格 <input type="checkbox"/> 不合格	
抽驗筆數		20	缺失筆數	1	合格率	95%

表 9、95204051 抽查結果

圖號	95204051		作業員： 徐俊弘	複調員：	
點號	坐標 X	坐標 Y	說明	現場照片	結果
1	201238	2640850	「0703_休閒設施」		<input checked="" type="checkbox"/> 合格 <input type="checkbox"/> 不合格
2	201233	2640823	「0905_空置地」		<input checked="" type="checkbox"/> 合格 <input type="checkbox"/> 不合格
3	201173	2640849	「0503_混合使用住宅」		<input checked="" type="checkbox"/> 合格 <input type="checkbox"/> 不合格
4	201114	2640921	「0508_其他建築用地」 坵塊範圍錯誤		<input type="checkbox"/> 合格 <input checked="" type="checkbox"/> 不合格
5	201217	2640975	「0309_道路相關設施」		<input checked="" type="checkbox"/> 合格 <input type="checkbox"/> 不合格
6	201304	2640932	「0503_混合使用住宅」 坵塊代碼錯誤		<input type="checkbox"/> 合格 <input checked="" type="checkbox"/> 不合格
7	201377	2640918	「0905_空置地」		<input checked="" type="checkbox"/> 合格 <input type="checkbox"/> 不合格
8	201453	2640945	「0506_宗教」		<input checked="" type="checkbox"/> 合格 <input type="checkbox"/> 不合格
9	201468	2641010	「0502_純住宅」		<input checked="" type="checkbox"/> 合格 <input type="checkbox"/> 不合格
10	201466	2640893	「0604_社會福利設施」		<input checked="" type="checkbox"/> 合格 <input type="checkbox"/> 不合格



圖號	95204051		作業員： 徐俊弘	複調員：		
點號	坐標 X	坐標 Y	說明	現場照片	結果	
11	200915	2640651	「0102_旱田」		<input checked="" type="checkbox"/> 合格 <input type="checkbox"/> 不合格	
12	200978	2640624	「0602_學校」		<input checked="" type="checkbox"/> 合格 <input type="checkbox"/> 不合格	
13	200992	2640702	「0202_闊葉林」		<input checked="" type="checkbox"/> 合格 <input type="checkbox"/> 不合格	
14	200952	2640727	「0501_商業」		<input checked="" type="checkbox"/> 合格 <input type="checkbox"/> 不合格	
15	200944	2640784	「0502_純住宅」		<input checked="" type="checkbox"/> 合格 <input type="checkbox"/> 不合格	
16	200972	2640860	「0508_其他建築用地」		<input checked="" type="checkbox"/> 合格 <input type="checkbox"/> 不合格	
17	200868	2640924	「0502_純住宅」 建議整併為純住宅		<input checked="" type="checkbox"/> 合格 <input type="checkbox"/> 不合格	
18	200777	2640957	「0501_商業」		<input checked="" type="checkbox"/> 合格 <input type="checkbox"/> 不合格	
19	200654	2640939	「0603_醫療保健」		<input checked="" type="checkbox"/> 合格 <input type="checkbox"/> 不合格	
20	200687	2640712	「0503_混合使用住宅」		<input checked="" type="checkbox"/> 合格 <input type="checkbox"/> 不合格	
抽驗筆數		20	缺失筆數	2	合格率	90%

表 10、92202080 抽查結果

圖號	92202080		作業員： 陳建文	複調員：	
點號	坐標 X	坐標 Y	說明	現場照片	結果
1	300805	2607507	「0602_學校」		<input checked="" type="checkbox"/> 合格 <input type="checkbox"/> 不合格
2	301075	2607456	「0702_公園綠地廣場」		<input checked="" type="checkbox"/> 合格 <input type="checkbox"/> 不合格
3	300983	2607360	「0505_倉儲」		<input checked="" type="checkbox"/> 合格 <input type="checkbox"/> 不合格
4	300941	2607341	「0403_溝渠」		<input checked="" type="checkbox"/> 合格 <input type="checkbox"/> 不合格
5	300913	2607315	「0105_畜牧」		<input checked="" type="checkbox"/> 合格 <input type="checkbox"/> 不合格
6	300955	2607285	「0508_其他建築用地」		<input checked="" type="checkbox"/> 合格 <input type="checkbox"/> 不合格
7	301148	2607439	「0309_道路相關設施」		<input checked="" type="checkbox"/> 合格 <input type="checkbox"/> 不合格
8	301193	2607408	「0604_社會福利設施」 建議修正範圍		<input checked="" type="checkbox"/> 合格 <input type="checkbox"/> 不合格
9	301281	2607489	「0502_純住宅」 丘塊範圍錯誤		<input type="checkbox"/> 合格 <input checked="" type="checkbox"/> 不合格
10	301136	2607555	「0501_商業」		<input checked="" type="checkbox"/> 合格 <input type="checkbox"/> 不合格

圖號	92202080		作業員： 陳建文	複調員：	
點號	坐標 X	坐標 Y	說明	現場照片	結果
11	301255	2607676	「0503_混合使用住宅」		<input checked="" type="checkbox"/> 合格 <input type="checkbox"/> 不合格
12	301219	2607662	「0606_環保設施」		<input checked="" type="checkbox"/> 合格 <input type="checkbox"/> 不合格
13	301278	2607608	「0905_空置地」		<input checked="" type="checkbox"/> 合格 <input type="checkbox"/> 不合格
14	301222	2607590	「0503_混合使用住宅」		<input checked="" type="checkbox"/> 合格 <input type="checkbox"/> 不合格
15	301253	2607773	「0503_混合使用住宅」		<input checked="" type="checkbox"/> 合格 <input type="checkbox"/> 不合格
16	301227	2607783	「0501_商業」 建議修正範圍		<input checked="" type="checkbox"/> 合格 <input type="checkbox"/> 不合格
17	301169	2607753	「0502_純住宅」		<input checked="" type="checkbox"/> 合格 <input type="checkbox"/> 不合格
18	301117	2607802	「0102_旱田」		<input checked="" type="checkbox"/> 合格 <input type="checkbox"/> 不合格
19	301074	2607817	「0905_空置地」 建議修正範圍		<input checked="" type="checkbox"/> 合格 <input type="checkbox"/> 不合格
20	301121	2607828	「0502_純住宅」 丘塊代碼錯誤		<input type="checkbox"/> 合格 <input checked="" type="checkbox"/> 不合格
抽驗筆數	20	缺失筆數	2	合格率	90%

表 11、93203034 抽查結果

圖號	93203034		作業員： 徐俊弘	複調員：	
點號	坐標 X	坐標 Y	說明	現場照片	結果
1	310056	2617266	「0905_空置地」		<input checked="" type="checkbox"/> 合格 <input type="checkbox"/> 不合格
2	309803	2617090	「0505_倉儲」		<input checked="" type="checkbox"/> 合格 <input type="checkbox"/> 不合格
3	309776	2617059	「0309_道路相關設施」		<input checked="" type="checkbox"/> 合格 <input type="checkbox"/> 不合格
4	309752	2617050	「0702_公園綠地廣場」		<input checked="" type="checkbox"/> 合格 <input type="checkbox"/> 不合格
5	309710	2617082	「0905_空置地」		<input checked="" type="checkbox"/> 合格 <input type="checkbox"/> 不合格
6	309730	2617132	「0506_宗教」		<input checked="" type="checkbox"/> 合格 <input type="checkbox"/> 不合格
7	309689	2617174	「0506_宗教」		<input checked="" type="checkbox"/> 合格 <input type="checkbox"/> 不合格
8	309743	2617168	「0508_其他建築用地」		<input checked="" type="checkbox"/> 合格 <input type="checkbox"/> 不合格
9	309603	2617244	「0502_純住宅」		<input checked="" type="checkbox"/> 合格 <input type="checkbox"/> 不合格
10	309522	2617306	「0702_公園綠地廣場」		<input checked="" type="checkbox"/> 合格 <input type="checkbox"/> 不合格

圖號	93203034		作業員： 徐俊弘	複調員：		
點號	坐標 X	坐標 Y	說明	現場照片	結果	
11	309720	2616953	「0508_其他建築用地」		<input checked="" type="checkbox"/> 合格 <input type="checkbox"/> 不合格	
12	309845	2616954	「0505_倉儲」		<input checked="" type="checkbox"/> 合格 <input type="checkbox"/> 不合格	
13	309982	2617090	「0604_社會福利設施」		<input checked="" type="checkbox"/> 合格 <input type="checkbox"/> 不合格	
14	309962	2617122	「0102_旱田」		<input checked="" type="checkbox"/> 合格 <input type="checkbox"/> 不合格	
15	310055	2617105	「0506_宗教」		<input checked="" type="checkbox"/> 合格 <input type="checkbox"/> 不合格	
16	310047	2617077	「0502_純住宅」		<input checked="" type="checkbox"/> 合格 <input type="checkbox"/> 不合格	
17	310133	2617077	「0501_商業」		<input checked="" type="checkbox"/> 合格 <input type="checkbox"/> 不合格	
18	310305	2616972	「0602_學校」		<input checked="" type="checkbox"/> 合格 <input type="checkbox"/> 不合格	
19	310178	2616990	「0905_空置地」		<input checked="" type="checkbox"/> 合格 <input type="checkbox"/> 不合格	
20	310111	2617002	「0508_其他建築用地」 坵塊範圍錯誤		<input type="checkbox"/> 合格 <input checked="" type="checkbox"/> 不合格	
抽驗筆數		20	缺失筆數	1	合格率	95%

表 12、93203041 抽查結果

圖號	93203041		作業員： 陳建文	複調員：	
點號	坐標 X	坐標 Y	說明	現場照片	結果
1	303717	2614835	「0501_商業」		<input checked="" type="checkbox"/> 合格 <input type="checkbox"/> 不合格
2	303647	2614794	「0501_商業」 建議修正範圍		<input checked="" type="checkbox"/> 合格 <input type="checkbox"/> 不合格
3	303528	2614783	「0601_政府機關」		<input checked="" type="checkbox"/> 合格 <input type="checkbox"/> 不合格
4	303499	2614804	「0502_純住宅」		<input checked="" type="checkbox"/> 合格 <input type="checkbox"/> 不合格
5	303922	2614920	「0501_商業」		<input checked="" type="checkbox"/> 合格 <input type="checkbox"/> 不合格
6	303980	2614927	「0905_空置地」		<input checked="" type="checkbox"/> 合格 <input type="checkbox"/> 不合格
7	303848	2614910	「0502_純住宅」		<input checked="" type="checkbox"/> 合格 <input type="checkbox"/> 不合格
8	303898	2614943	「0505_倉儲」		<input checked="" type="checkbox"/> 合格 <input type="checkbox"/> 不合格
9	303861	2615070	「0506_宗教」 丘塊範圍錯誤		<input type="checkbox"/> 合格 <input checked="" type="checkbox"/> 不合格
10	304025	2615160	「0601_政府機關」		<input checked="" type="checkbox"/> 合格 <input type="checkbox"/> 不合格

圖號	93203041		作業員： 陳建文	複調員：		
點號	坐標 X	坐標 Y	說明	現場照片	結果	
11	304086	2615142	「0506_宗教」 建議修正範圍		<input checked="" type="checkbox"/> 合格 <input type="checkbox"/> 不合格	
12	304085	2615197	「0502_純住宅」		<input checked="" type="checkbox"/> 合格 <input type="checkbox"/> 不合格	
13	304040	2615041	「0309_道路相關設施」		<input checked="" type="checkbox"/> 合格 <input type="checkbox"/> 不合格	
14	304080	2615027	「0905_空置地」		<input checked="" type="checkbox"/> 合格 <input type="checkbox"/> 不合格	
15	304103	2615020	「0505_倉儲」		<input checked="" type="checkbox"/> 合格 <input type="checkbox"/> 不合格	
16	304106	2614989	「0508_其他建築用地」 丘塊範圍錯誤		<input type="checkbox"/> 合格 <input checked="" type="checkbox"/> 不合格	
17	304201	2615040	「0604_社會福利設施」		<input checked="" type="checkbox"/> 合格 <input type="checkbox"/> 不合格	
18	304214	2615082	「0602_學校」		<input checked="" type="checkbox"/> 合格 <input type="checkbox"/> 不合格	
19	304245	2614982	「0702_公園綠地廣場」		<input checked="" type="checkbox"/> 合格 <input type="checkbox"/> 不合格	
20	304164	2614950	「0501_商業」		<input checked="" type="checkbox"/> 合格 <input type="checkbox"/> 不合格	
抽驗筆數		20	缺失筆數	2	合格率	90%

表 13、93203063 抽查結果

圖號	93203063		作業員： 李庭睿	複調員：	
點號	坐標 X	坐標 Y	說明	現場照片	結果
1	308725	2607929	「0506_宗教」 建議修正範圍		<input checked="" type="checkbox"/> 合格 <input type="checkbox"/> 不合格
2	308698	2607968	「0503_混合使用住宅」		<input checked="" type="checkbox"/> 合格 <input type="checkbox"/> 不合格
3	308633	2607927	「0505_倉儲」		<input checked="" type="checkbox"/> 合格 <input type="checkbox"/> 不合格
4	308564	2608055	「0503_混合使用住宅」 坵塊範圍錯誤		<input type="checkbox"/> 合格 <input checked="" type="checkbox"/> 不合格
5	308591	2608079	「0502_純住宅」		<input checked="" type="checkbox"/> 合格 <input type="checkbox"/> 不合格
6	308628	2608118	「0501_商業」		<input checked="" type="checkbox"/> 合格 <input type="checkbox"/> 不合格
7	308717	2608168	「0508_其他建築用地」		<input checked="" type="checkbox"/> 合格 <input type="checkbox"/> 不合格
8	308781	2608094	「0501_商業」		<input checked="" type="checkbox"/> 合格 <input type="checkbox"/> 不合格
9	308795	2608061	「0506_宗教」		<input checked="" type="checkbox"/> 合格 <input type="checkbox"/> 不合格
10	308757	2608015	「0604_社會福利設施」		<input checked="" type="checkbox"/> 合格 <input type="checkbox"/> 不合格



圖號	93203063		作業員： 李庭睿	複調員：	
點號	坐標 X	坐標 Y	說明	現場照片	結果
11	308856	2607929	「0508_其他建築用地」		<input checked="" type="checkbox"/> 合格 <input type="checkbox"/> 不合格
12	308875	2608014	「0702_公園綠地廣場」		<input checked="" type="checkbox"/> 合格 <input type="checkbox"/> 不合格
13	309025	2607993	「0501_商業」 丘塊範圍錯誤		<input type="checkbox"/> 合格 <input checked="" type="checkbox"/> 不合格
14	308950	2608101	「0502_純住宅」		<input checked="" type="checkbox"/> 合格 <input type="checkbox"/> 不合格
15	308998	2608167	「0602_學校」		<input checked="" type="checkbox"/> 合格 <input type="checkbox"/> 不合格
16	309039	2608202	「0602_學校」		<input checked="" type="checkbox"/> 合格 <input type="checkbox"/> 不合格
17	308830	2608266	「0508_其他建築用地」		<input checked="" type="checkbox"/> 合格 <input type="checkbox"/> 不合格
18	308962	2608369	「0106_農業相關設施」		<input checked="" type="checkbox"/> 合格 <input type="checkbox"/> 不合格
19	308906	2608367	「0508_其他建築用地」 丘塊代碼及範圍錯誤		<input type="checkbox"/> 合格 <input checked="" type="checkbox"/> 不合格
20	308786	2608366	「0501_商業」		<input checked="" type="checkbox"/> 合格 <input type="checkbox"/> 不合格
抽驗筆數	20	缺失筆數	3	合格率	85%

表 14、93203067 抽查結果

圖號	93203067		作業員：黃柏翰	複調員：	
點號	坐標 X	坐標 Y	說明	現場照片	結果
1	319170	2608467	「0604_社會福利設施」		<input checked="" type="checkbox"/> 合格 <input type="checkbox"/> 不合格
2	319031	2608421	「0502_純住宅」		<input checked="" type="checkbox"/> 合格 <input type="checkbox"/> 不合格
3	319273	2608352	「0905_空置地」		<input checked="" type="checkbox"/> 合格 <input type="checkbox"/> 不合格
4	319365	2608287	「0702_公園綠地廣場」		<input checked="" type="checkbox"/> 合格 <input type="checkbox"/> 不合格
5	319396	2608279	「0502_純住宅」		<input checked="" type="checkbox"/> 合格 <input type="checkbox"/> 不合格
6	319447	2608307	「0606_環保設施」		<input checked="" type="checkbox"/> 合格 <input type="checkbox"/> 不合格
7	319387	2608366	「0501_商業」		<input checked="" type="checkbox"/> 合格 <input type="checkbox"/> 不合格
8	319444	2608428	「0604_社會福利設施」 建議修正範圍		<input checked="" type="checkbox"/> 合格 <input type="checkbox"/> 不合格
9	319498	2608508	「0601_政府機關」		<input checked="" type="checkbox"/> 合格 <input type="checkbox"/> 不合格
10	319389	2608496	「0102_旱田」 坵塊範圍錯誤		<input type="checkbox"/> 合格 <input checked="" type="checkbox"/> 不合格

圖號	93203067		作業員：黃柏翰	複調員：		
點號	坐標 X	坐標 Y	說明	現場照片	結果	
11	319316	2608485	「0506_宗教」 建議修正範圍		<input checked="" type="checkbox"/> 合格 <input type="checkbox"/> 不合格	
12	319294	2608431	「0106_農業相關設施」 建議修正範圍		<input checked="" type="checkbox"/> 合格 <input type="checkbox"/> 不合格	
13	319272	2608537	「0309_道路相關設施」		<input checked="" type="checkbox"/> 合格 <input type="checkbox"/> 不合格	
14	319313	2608550	「0502_純住宅」 建議依現況改為純住宅 及修正範圍		<input checked="" type="checkbox"/> 合格 <input type="checkbox"/> 不合格	
15	319377	2608542	「0905_空置地」		<input checked="" type="checkbox"/> 合格 <input type="checkbox"/> 不合格	
16	319291	2608664	「0508_其他建築用地」 建議修正範圍		<input checked="" type="checkbox"/> 合格 <input type="checkbox"/> 不合格	
17	319282	2608722	「0502_純住宅」		<input checked="" type="checkbox"/> 合格 <input type="checkbox"/> 不合格	
18	319220	2608680	「0102_旱田」 坵塊範圍錯誤		<input type="checkbox"/> 合格 <input checked="" type="checkbox"/> 不合格	
19	319030	2608606	「0602_學校」		<input checked="" type="checkbox"/> 合格 <input type="checkbox"/> 不合格	
20	319046	2608674	「0202_闊葉林」		<input checked="" type="checkbox"/> 合格 <input type="checkbox"/> 不合格	
抽驗筆數		20	缺失筆數	2	合格率	90%

表 15、93203073 抽查結果

圖號	93203073		作業員： 吳政祈	複調員：	
點號	坐標 X	坐標 Y	說明	現場照片	結果
1	308022	2607129	「0503_混合使用住宅」		<input checked="" type="checkbox"/> 合格 <input type="checkbox"/> 不合格
2	308019	2607203	「0601_政府機關」		<input checked="" type="checkbox"/> 合格 <input type="checkbox"/> 不合格
3	307884	2607092	「0309_道路相關設施」		<input checked="" type="checkbox"/> 合格 <input type="checkbox"/> 不合格
4	307810	2607103	「0506_宗教」 坵塊範圍錯誤		<input type="checkbox"/> 合格 <input checked="" type="checkbox"/> 不合格
5	307714	2606969	「0905_空置地」		<input checked="" type="checkbox"/> 合格 <input type="checkbox"/> 不合格
6	307646	2606967	「0501_商業」		<input checked="" type="checkbox"/> 合格 <input type="checkbox"/> 不合格
7	307551	2606853	「0905_空置地」 建議依現況改為空置地		<input checked="" type="checkbox"/> 合格 <input type="checkbox"/> 不合格
8	307541	2606780	「0504_製造業」		<input checked="" type="checkbox"/> 合格 <input type="checkbox"/> 不合格
9	307538	2606766	「0701_文化設施」		<input checked="" type="checkbox"/> 合格 <input type="checkbox"/> 不合格
10	307648	2606773	「0601_政府機關」		<input checked="" type="checkbox"/> 合格 <input type="checkbox"/> 不合格

圖號	93203073		作業員： 吳政祈	複調員：	
點號	坐標 X	坐標 Y	說明	現場照片	結果
11	307718	2606809	「0503_混合使用住宅」		<input checked="" type="checkbox"/> 合格 <input type="checkbox"/> 不合格
12	307743	2606794	「0508_其他建築用地」		<input checked="" type="checkbox"/> 合格 <input type="checkbox"/> 不合格
13	307768	2606788	「0501_商業」 建議修正範圍		<input checked="" type="checkbox"/> 合格 <input type="checkbox"/> 不合格
14	307779	2606733	「0503_混合使用住宅」		<input checked="" type="checkbox"/> 合格 <input type="checkbox"/> 不合格
15	307840	2606746	「0508_其他建築用地」		<input checked="" type="checkbox"/> 合格 <input type="checkbox"/> 不合格
16	307843	2606795	「0502_純住宅」		<input checked="" type="checkbox"/> 合格 <input type="checkbox"/> 不合格
17	307869	2606778	「0309_道路相關設施」		<input checked="" type="checkbox"/> 合格 <input type="checkbox"/> 不合格
18	307884	2606848	「0703_休閒設施」		<input checked="" type="checkbox"/> 合格 <input type="checkbox"/> 不合格
19	307869	2606931	「0506_宗教」		<input checked="" type="checkbox"/> 合格 <input type="checkbox"/> 不合格
20	307849	2606847	「0603_醫療保健」		<input checked="" type="checkbox"/> 合格 <input type="checkbox"/> 不合格
抽驗筆數		20	缺失筆數	1	合格率 95%

表 16、93203084 抽查結果

圖號	93203084		作業員： 朱柏勳	複調員：	
點號	坐標 X	坐標 Y	說明	現場照片	結果
1	311422	2602958	「0102_旱田」		<input checked="" type="checkbox"/> 合格 <input type="checkbox"/> 不合格
2	311481	2602962	「0701_文化設施」		<input checked="" type="checkbox"/> 合格 <input type="checkbox"/> 不合格
3	311625	2602961	「0105_畜牧」		<input checked="" type="checkbox"/> 合格 <input type="checkbox"/> 不合格
4	311690	2602908	「0605_公用設備」		<input checked="" type="checkbox"/> 合格 <input type="checkbox"/> 不合格
5	311717	2602851	「0703_休閒設施」 建議修正範圍		<input checked="" type="checkbox"/> 合格 <input type="checkbox"/> 不合格
6	311675	2602857	「0504_製造業」		<input checked="" type="checkbox"/> 合格 <input type="checkbox"/> 不合格
7	311584	2602859	「0702_公園綠地廣場」		<input checked="" type="checkbox"/> 合格 <input type="checkbox"/> 不合格
8	311423	2602863	「0508_其他建築用地」 建議修正範圍		<input checked="" type="checkbox"/> 合格 <input type="checkbox"/> 不合格
9	311253	2602864	「0502_純住宅」		<input checked="" type="checkbox"/> 合格 <input type="checkbox"/> 不合格
10	311304	2602989	「0702_公園綠地廣場」 坵塊範圍錯誤		<input type="checkbox"/> 合格 <input checked="" type="checkbox"/> 不合格

圖號	93203084		作業員： 朱柏勳	複調員：		
點號	坐標 X	坐標 Y	說明	現場照片	結果	
11	311363	2602790	「0503_混合使用住宅」		<input checked="" type="checkbox"/> 合格 <input type="checkbox"/> 不合格	
12	311383	2602802	「0505_倉儲」 建議修正範圍		<input checked="" type="checkbox"/> 合格 <input type="checkbox"/> 不合格	
13	311559	2602675	「0604_社會福利設施」		<input checked="" type="checkbox"/> 合格 <input type="checkbox"/> 不合格	
14	311534	2602687	「0905_空置地」		<input checked="" type="checkbox"/> 合格 <input type="checkbox"/> 不合格	
15	311526	2602627	「0501_商業」		<input checked="" type="checkbox"/> 合格 <input type="checkbox"/> 不合格	
16	311487	2602527	「0503_混合使用住宅」		<input checked="" type="checkbox"/> 合格 <input type="checkbox"/> 不合格	
17	311580	2602563	「0508_其他建築用地」 建議依現況改為其他建築用地		<input checked="" type="checkbox"/> 合格 <input type="checkbox"/> 不合格	
18	311670	2602528	「0505_倉儲」		<input checked="" type="checkbox"/> 合格 <input type="checkbox"/> 不合格	
19	311596	2602512	「0501_商業」		<input checked="" type="checkbox"/> 合格 <input type="checkbox"/> 不合格	
20	311682	2602725	「0606_環保設施」		<input checked="" type="checkbox"/> 合格 <input type="checkbox"/> 不合格	
抽驗筆數		20	缺失筆數	1	合格率	95%

表 17、94201004 抽查結果

圖號	94201004		作業員： 何律甫	複調員：	
點號	坐標 X	坐標 Y	說明	現場照片	結果
1	184139	2652487	「0605_公用設備」		<input checked="" type="checkbox"/> 合格 <input type="checkbox"/> 不合格
2	184120	2652560	「0503_混合使用住宅」		<input checked="" type="checkbox"/> 合格 <input type="checkbox"/> 不合格
3	184073	2652553	「0102_旱田」 建議依現況改為旱田		<input checked="" type="checkbox"/> 合格 <input type="checkbox"/> 不合格
4	184022	2652503	「0504_製造業」		<input checked="" type="checkbox"/> 合格 <input type="checkbox"/> 不合格
5	184094	2652404	「0501_商業」 建議修正範圍		<input checked="" type="checkbox"/> 合格 <input type="checkbox"/> 不合格
6	184016	2652378	「0508_其他建築用地」 建議依現況改為其他建築用地及修正範圍		<input checked="" type="checkbox"/> 合格 <input type="checkbox"/> 不合格
7	183878	2652499	「0506_宗教」		<input checked="" type="checkbox"/> 合格 <input type="checkbox"/> 不合格
8	183840	2652525	「0503_混合使用住宅」 建議修正範圍		<input checked="" type="checkbox"/> 合格 <input type="checkbox"/> 不合格
9	183844	2652451	「0502_純住宅」 私人土地建議整併為純住宅		<input checked="" type="checkbox"/> 合格 <input type="checkbox"/> 不合格
10	183790	2652540	「0504_製造業」		<input checked="" type="checkbox"/> 合格 <input type="checkbox"/> 不合格



圖號	94201004		作業員： 何律甫	複調員：		
點號	坐標 X	坐標 Y	說明	現場照片	結果	
11	183813	2652569	「0102_旱田」 建議修正範圍		<input checked="" type="checkbox"/> 合格 <input type="checkbox"/> 不合格	
12	183741	2652599	「0501_商業」		<input checked="" type="checkbox"/> 合格 <input type="checkbox"/> 不合格	
13	183738	2652655	「0502_純住宅」 建議依現況改為純住宅		<input checked="" type="checkbox"/> 合格 <input type="checkbox"/> 不合格	
14	183796	2652672	「0905_空置地」		<input checked="" type="checkbox"/> 合格 <input type="checkbox"/> 不合格	
15	183835	2652754	「0502_純住宅」 建議修正範圍		<input checked="" type="checkbox"/> 合格 <input type="checkbox"/> 不合格	
16	183874	2652835	「0905_空置地」 建議依現況改為空置地		<input checked="" type="checkbox"/> 合格 <input type="checkbox"/> 不合格	
17	183915	2652890	「0604_社會福利設施」		<input checked="" type="checkbox"/> 合格 <input type="checkbox"/> 不合格	
18	183908	2652792	「0508_其他建築用地」 坵塊範圍錯誤		<input type="checkbox"/> 合格 <input checked="" type="checkbox"/> 不合格	
19	183905	2652760	「0403_溝渠」		<input checked="" type="checkbox"/> 合格 <input type="checkbox"/> 不合格	
20	183990	2652710	「0202_闊葉林」 坵塊範圍錯誤		<input type="checkbox"/> 合格 <input checked="" type="checkbox"/> 不合格	
抽驗筆數		20	缺失筆數	2	合格率	90%

表 18、94212077 抽查結果

圖號	94212077		作業員： 徐梓洋	複調員：	
點號	坐標 X	坐標 Y	說明	現場照片	結果
1	192041	2661131	「0508_其他建築用地」 坵塊範圍錯誤		<input type="checkbox"/> 合格 <input checked="" type="checkbox"/> 不合格
2	192063	2661228	「0602_學校」		<input checked="" type="checkbox"/> 合格 <input type="checkbox"/> 不合格
3	192185	2661199	「0701_文化設施」 建議修正範圍		<input checked="" type="checkbox"/> 合格 <input type="checkbox"/> 不合格
4	192227	2661176	「0309_道路相關設施」 建議修正範圍		<input checked="" type="checkbox"/> 合格 <input type="checkbox"/> 不合格
5	192201	2661068	「0604_社會福利設施」		<input checked="" type="checkbox"/> 合格 <input type="checkbox"/> 不合格
6	192189	2660974	「0103_果園」		<input checked="" type="checkbox"/> 合格 <input type="checkbox"/> 不合格
7	192134	2660948	「0702_公園綠地廣場」		<input checked="" type="checkbox"/> 合格 <input type="checkbox"/> 不合格
8	192290	2660915	「0503_混合使用住宅」		<input checked="" type="checkbox"/> 合格 <input type="checkbox"/> 不合格
9	192270	2660887	「0905_空置地」		<input checked="" type="checkbox"/> 合格 <input type="checkbox"/> 不合格
10	192236	2660849	「0501_商業」		<input checked="" type="checkbox"/> 合格 <input type="checkbox"/> 不合格

圖號	94212077		作業員： 徐梓洋	複調員：		
點號	坐標 X	坐標 Y	說明	現場照片	結果	
11	192075	2660870	「0504_製造業」		<input checked="" type="checkbox"/> 合格 <input type="checkbox"/> 不合格	
12	192045	2660806	「0505_倉儲」		<input checked="" type="checkbox"/> 合格 <input type="checkbox"/> 不合格	
13	191985	2660920	「0606_環保設施」		<input checked="" type="checkbox"/> 合格 <input type="checkbox"/> 不合格	
14	191963	2660983	「0501_商業」		<input checked="" type="checkbox"/> 合格 <input type="checkbox"/> 不合格	
15	191918	2660965	「0504_製造業」		<input checked="" type="checkbox"/> 合格 <input type="checkbox"/> 不合格	
16	191943	2660869	「0905_空置地」		<input checked="" type="checkbox"/> 合格 <input type="checkbox"/> 不合格	
17	191958	2661101	「0502_純住宅」		<input checked="" type="checkbox"/> 合格 <input type="checkbox"/> 不合格	
18	191898	2661161	「0503_混合使用住宅」		<input checked="" type="checkbox"/> 合格 <input type="checkbox"/> 不合格	
19	192091	2661023	「0505_倉儲」		<input checked="" type="checkbox"/> 合格 <input type="checkbox"/> 不合格	
20	192115	2661021	「0506_宗教」		<input checked="" type="checkbox"/> 合格 <input type="checkbox"/> 不合格	
抽驗筆數		20	缺失筆數	1	合格率	95%

表 19、94212087 抽查結果

圖號	94212087		作業員： 林冠志	複調員：	
點號	坐標 X	坐標 Y	說明	現場照片	結果
1	191606	2659801	「0309_道路相關設施」		<input checked="" type="checkbox"/> 合格 <input type="checkbox"/> 不合格
2	191601	2659834	「0503_混合使用住宅」		<input checked="" type="checkbox"/> 合格 <input type="checkbox"/> 不合格
3	191630	2659868	「0501_商業」		<input checked="" type="checkbox"/> 合格 <input type="checkbox"/> 不合格
4	191686	2659866	「0508_其他建築用地」		<input checked="" type="checkbox"/> 合格 <input type="checkbox"/> 不合格
5	191742	2659801	「0103_果園」		<input checked="" type="checkbox"/> 合格 <input type="checkbox"/> 不合格
6	191816	2659877	「0504_製造業」		<input checked="" type="checkbox"/> 合格 <input type="checkbox"/> 不合格
7	191916	2660077	「0102_旱田」		<input checked="" type="checkbox"/> 合格 <input type="checkbox"/> 不合格
8	191825	2660114	「0703_休閒設施」		<input checked="" type="checkbox"/> 合格 <input type="checkbox"/> 不合格
9	191867	2660183	「0605_公用設備」		<input checked="" type="checkbox"/> 合格 <input type="checkbox"/> 不合格
10	191782	2660243	「0604_社會福利設施」 建議修正範圍		<input checked="" type="checkbox"/> 合格 <input type="checkbox"/> 不合格

圖號	94212087		作業員： 林冠志	複調員：	
點號	坐標 X	坐標 Y	說明	現場照片	結果
11	191599	2660160	「0502_純住宅」		<input checked="" type="checkbox"/> 合格 <input type="checkbox"/> 不合格
12	191631	2660082	「0506_宗教」 坵塊範圍錯誤		<input type="checkbox"/> 合格 <input checked="" type="checkbox"/> 不合格
13	191723	2660061	「0506_宗教」		<input checked="" type="checkbox"/> 合格 <input type="checkbox"/> 不合格
14	191746	2660099	「0602_學校」		<input checked="" type="checkbox"/> 合格 <input type="checkbox"/> 不合格
15	191775	2660065	「0603_醫療保健」		<input checked="" type="checkbox"/> 合格 <input type="checkbox"/> 不合格
16	191457	2660047	「0105_畜牧」		<input checked="" type="checkbox"/> 合格 <input type="checkbox"/> 不合格
17	191500	2660001	「0505_倉儲」 建議修正範圍		<input checked="" type="checkbox"/> 合格 <input type="checkbox"/> 不合格
18	191550	2659966	「0905_空置地」		<input checked="" type="checkbox"/> 合格 <input type="checkbox"/> 不合格
19	191525	2659869	「0508_其他建築用地」 建議修正範圍		<input checked="" type="checkbox"/> 合格 <input type="checkbox"/> 不合格
20	191728	2659948	「0503_混合使用住宅」		<input checked="" type="checkbox"/> 合格 <input type="checkbox"/> 不合格
抽驗筆數	20	缺失筆數	1	合格率	95%

表 20、94212095 抽查結果

圖號	94212095		作業員： 簡崇博	複調員：	
點號	坐標 X	坐標 Y	說明	現場照片	結果
1	186134	2655786	「0508_其他建築用地」		<input checked="" type="checkbox"/> 合格 <input type="checkbox"/> 不合格
2	186061	2655722	「0502_純住宅」		<input checked="" type="checkbox"/> 合格 <input type="checkbox"/> 不合格
3	186016	2655651	「0503_混合使用住宅」		<input checked="" type="checkbox"/> 合格 <input type="checkbox"/> 不合格
4	186058	2655657	「0309_道路相關設施」		<input checked="" type="checkbox"/> 合格 <input type="checkbox"/> 不合格
5	185916	2655512	「0501_商業」		<input checked="" type="checkbox"/> 合格 <input type="checkbox"/> 不合格
6	185847	2655552	「0606_環保設施」		<input checked="" type="checkbox"/> 合格 <input type="checkbox"/> 不合格
7	185794	2655482	「0502_純住宅」		<input checked="" type="checkbox"/> 合格 <input type="checkbox"/> 不合格
8	185863	2655648	「0102_旱田」		<input checked="" type="checkbox"/> 合格 <input type="checkbox"/> 不合格
9	185832	2655694	「0604_社會福利設施」		<input checked="" type="checkbox"/> 合格 <input type="checkbox"/> 不合格
10	185781	2655728	「0508_其他建築用地」		<input checked="" type="checkbox"/> 合格 <input type="checkbox"/> 不合格

圖號	94212095		作業員： 簡崇博	複調員：		
點號	坐標 X	坐標 Y	說明	現場照片	結果	
11	185735	2655717	「0105_畜牧」 建議依現況改為畜牧		<input checked="" type="checkbox"/> 合格 <input type="checkbox"/> 不合格	
12	185778	2655809	「0604_社會福利設施」		<input checked="" type="checkbox"/> 合格 <input type="checkbox"/> 不合格	
13	185832	2655790	「0503_混合使用住宅」 丘塊範圍錯誤		<input type="checkbox"/> 合格 <input checked="" type="checkbox"/> 不合格	
14	185872	2655863	「0506_宗教」		<input checked="" type="checkbox"/> 合格 <input type="checkbox"/> 不合格	
15	185819	2655906	「0504_製造業」		<input checked="" type="checkbox"/> 合格 <input type="checkbox"/> 不合格	
16	185875	2655990	「0508_其他建築用地」		<input checked="" type="checkbox"/> 合格 <input type="checkbox"/> 不合格	
17	185913	2655815	「0504_製造業」		<input checked="" type="checkbox"/> 合格 <input type="checkbox"/> 不合格	
18	185984	2655786	「0102_旱田」		<input checked="" type="checkbox"/> 合格 <input type="checkbox"/> 不合格	
19	186028	2655791	「0905_空置地」		<input checked="" type="checkbox"/> 合格 <input type="checkbox"/> 不合格	
20	185953	2655685	「0501_商業」		<input checked="" type="checkbox"/> 合格 <input type="checkbox"/> 不合格	
抽驗筆數		20	缺失筆數	1	合格率	95%

表 21、95182070 抽查結果

圖號	95182070		作業員： 徐俊弘	複調員：	
點號	坐標 X	坐標 Y	說明	現場照片	結果
1	249480	2498545	「0506_宗教」		<input checked="" type="checkbox"/> 合格 <input type="checkbox"/> 不合格
2	249487	2498514	「0508_其他建築用地」		<input checked="" type="checkbox"/> 合格 <input type="checkbox"/> 不合格
3	249461	2498496	「0501_商業」		<input checked="" type="checkbox"/> 合格 <input type="checkbox"/> 不合格
4	249500	2498468	「0501_商業」		<input checked="" type="checkbox"/> 合格 <input type="checkbox"/> 不合格
5	249507	2498431	「0505_倉儲」		<input checked="" type="checkbox"/> 合格 <input type="checkbox"/> 不合格
6	249546	2498394	「0702_公園綠地廣場」		<input checked="" type="checkbox"/> 合格 <input type="checkbox"/> 不合格
7	249481	2498329	「0202_闊葉林」		<input checked="" type="checkbox"/> 合格 <input type="checkbox"/> 不合格
8	249444	2498459	「0506_宗教」		<input checked="" type="checkbox"/> 合格 <input type="checkbox"/> 不合格
9	249435	2498423	「0502_純住宅」		<input checked="" type="checkbox"/> 合格 <input type="checkbox"/> 不合格
10	249288	2498449	「0508_其他建築用地」		<input checked="" type="checkbox"/> 合格 <input type="checkbox"/> 不合格



圖號	95182070		作業員： 徐俊弘	複調員：		
點號	坐標 X	坐標 Y	說明	現場照片	結果	
11	249265	2498494	「0905_空置地」		<input checked="" type="checkbox"/> 合格 <input type="checkbox"/> 不合格	
12	249182	2498602	「0309_道路相關設施」		<input checked="" type="checkbox"/> 合格 <input type="checkbox"/> 不合格	
13	249193	2498664	「0905_空置地」 建議依現況改為空置地		<input checked="" type="checkbox"/> 合格 <input type="checkbox"/> 不合格	
14	249261	2498615	「0502_純住宅」		<input checked="" type="checkbox"/> 合格 <input type="checkbox"/> 不合格	
15	249347	2498525	「0502_純住宅」		<input checked="" type="checkbox"/> 合格 <input type="checkbox"/> 不合格	
16	249332	2498487	「0105_畜牧」		<input checked="" type="checkbox"/> 合格 <input type="checkbox"/> 不合格	
17	249350	2498608	「0602_學校」 建議修正範圍		<input checked="" type="checkbox"/> 合格 <input type="checkbox"/> 不合格	
18	249466	2498590	「0501_商業」		<input checked="" type="checkbox"/> 合格 <input type="checkbox"/> 不合格	
19	249406	2498670	「0508_其他建築用地」		<input checked="" type="checkbox"/> 合格 <input type="checkbox"/> 不合格	
20	249455	2498647	「0502_純住宅」		<input checked="" type="checkbox"/> 合格 <input type="checkbox"/> 不合格	
抽驗筆數		20	缺失筆數	0	合格率	100%

表 22、96183006 抽查結果

圖號	96183006		作業員： 朱柏勳	複調員：	
點號	坐標 X	坐標 Y	說明	現場照片	結果
1	263939	2516028	「0602_學校」 建議修正範圍		<input checked="" type="checkbox"/> 合格 <input type="checkbox"/> 不合格
2	264032	2515881	「0504_製造業」		<input checked="" type="checkbox"/> 合格 <input type="checkbox"/> 不合格
3	264105	2515892	「0502_純住宅」		<input checked="" type="checkbox"/> 合格 <input type="checkbox"/> 不合格
4	264139	2515893	「0508_其他建築用地」		<input checked="" type="checkbox"/> 合格 <input type="checkbox"/> 不合格
5	264146	2515932	「0103_果園」 建議修正範圍		<input checked="" type="checkbox"/> 合格 <input type="checkbox"/> 不合格
6	264160	2515954	「0502_純住宅」		<input checked="" type="checkbox"/> 合格 <input type="checkbox"/> 不合格
7	264117	2515989	「0504_製造業」		<input checked="" type="checkbox"/> 合格 <input type="checkbox"/> 不合格
8	264180	2515992	「0503_混合使用住宅」		<input checked="" type="checkbox"/> 合格 <input type="checkbox"/> 不合格
9	264277	2516013	「0505_倉儲」		<input checked="" type="checkbox"/> 合格 <input type="checkbox"/> 不合格
10	264303	2516000	「0309_道路相關設施」		<input checked="" type="checkbox"/> 合格 <input type="checkbox"/> 不合格

圖號	96183006		作業員： 朱柏勳	複調員：		
點號	坐標 X	坐標 Y	說明	現場照片	結果	
11	264364	2516000	「0905_空置地」 坵塊範圍錯誤		<input type="checkbox"/> 合格 <input checked="" type="checkbox"/> 不合格	
12	264362	2516083	「0503_混合使用住宅」 建議依現況改為混合使用住宅		<input checked="" type="checkbox"/> 合格 <input type="checkbox"/> 不合格	
13	264311	2516059	「0503_混合使用住宅」		<input checked="" type="checkbox"/> 合格 <input type="checkbox"/> 不合格	
14	264192	2516063	「0905_空置地」 建議修正範圍		<input checked="" type="checkbox"/> 合格 <input type="checkbox"/> 不合格	
15	264165	2516110	「0502_純住宅」 坵塊代碼錯誤		<input type="checkbox"/> 合格 <input checked="" type="checkbox"/> 不合格	
16	264127	2516125	「0505_倉儲」		<input checked="" type="checkbox"/> 合格 <input type="checkbox"/> 不合格	
17	264111	2516177	「0905_空置地」		<input checked="" type="checkbox"/> 合格 <input type="checkbox"/> 不合格	
18	264146	2516259	「0502_純住宅」		<input checked="" type="checkbox"/> 合格 <input type="checkbox"/> 不合格	
19	263899	2516308	「0508_其他建築用地」		<input checked="" type="checkbox"/> 合格 <input type="checkbox"/> 不合格	
20	263939	2516380	「0504_製造業」		<input checked="" type="checkbox"/> 合格 <input type="checkbox"/> 不合格	
抽驗筆數		20	缺失筆數	2	合格率	90%

表 23、96184006 抽查結果

圖號	96184006		作業員：黃柏翰	複調員：	
點號	坐標 X	坐標 Y	說明	現場照片	結果
1	265965	2542079	「0302_一般鐵路相關設施」		<input checked="" type="checkbox"/> 合格 <input type="checkbox"/> 不合格
2	265872	2542145	「0501_商業」		<input checked="" type="checkbox"/> 合格 <input type="checkbox"/> 不合格
3	265874	2542168	「0501_商業」		<input checked="" type="checkbox"/> 合格 <input type="checkbox"/> 不合格
4	265843	2542157	「0502_純住宅」		<input checked="" type="checkbox"/> 合格 <input type="checkbox"/> 不合格
5	265807	2542154	「0508_其他建築用地」		<input checked="" type="checkbox"/> 合格 <input type="checkbox"/> 不合格
6	265850	2542210	「0702_公園綠地廣場」 建議依現況改為公園綠地廣場及修正範圍		<input checked="" type="checkbox"/> 合格 <input type="checkbox"/> 不合格
7	265826	2542276	「0505_倉儲」		<input checked="" type="checkbox"/> 合格 <input type="checkbox"/> 不合格
8	265863	2542292	「0502_純住宅」		<input checked="" type="checkbox"/> 合格 <input type="checkbox"/> 不合格
9	265818	2542294	「0604_社會福利設施」		<input checked="" type="checkbox"/> 合格 <input type="checkbox"/> 不合格
10	265806	2542311	「0506_宗教」		<input checked="" type="checkbox"/> 合格 <input type="checkbox"/> 不合格

圖號	96184006		作業員：黃柏翰	複調員：		
點號	坐標 X	坐標 Y	說明	現場照片	結果	
11	265737	2542339	「0505_倉儲」		<input checked="" type="checkbox"/> 合格 <input type="checkbox"/> 不合格	
12	265733	2542364	「0106_農業相關設施」		<input checked="" type="checkbox"/> 合格 <input type="checkbox"/> 不合格	
13	265805	2542427	「0504_製造業」		<input checked="" type="checkbox"/> 合格 <input type="checkbox"/> 不合格	
14	266042	2542230	「0502_純住宅」		<input checked="" type="checkbox"/> 合格 <input type="checkbox"/> 不合格	
15	266065	2542261	「0105_畜牧」		<input checked="" type="checkbox"/> 合格 <input type="checkbox"/> 不合格	
16	265938	2542239	「0309_道路相關設施」 坵塊代碼及範圍錯誤		<input type="checkbox"/> 合格 <input checked="" type="checkbox"/> 不合格	
17	265994	2542161	「0905_空置地」 建議依現況改為空置地 及修正範圍		<input checked="" type="checkbox"/> 合格 <input type="checkbox"/> 不合格	
18	266048	2542172	「0905_空置地」 坵塊代碼錯誤		<input type="checkbox"/> 合格 <input checked="" type="checkbox"/> 不合格	
19	266023	2542078	「0102_旱田」		<input checked="" type="checkbox"/> 合格 <input type="checkbox"/> 不合格	
20	266009	2541968	「0601_政府機關」		<input checked="" type="checkbox"/> 合格 <input type="checkbox"/> 不合格	
抽驗筆數		20	缺失筆數	2	合格率	90%

表 24、96184034 抽查結果

圖號	96184034		作業員： 林冠志	複調員：	
點號	坐標 X	坐標 Y	說明	現場照片	結果
1	258866	2533445	「0603_醫療保健」		<input checked="" type="checkbox"/> 合格 <input type="checkbox"/> 不合格
2	258793	2533451	「0601_政府機關」		<input checked="" type="checkbox"/> 合格 <input type="checkbox"/> 不合格
3	258712	2533450	「0604_社會福利設施」		<input checked="" type="checkbox"/> 合格 <input type="checkbox"/> 不合格
4	258695	2533482	「0501_商業」		<input checked="" type="checkbox"/> 合格 <input type="checkbox"/> 不合格
5	258657	2533452	「0604_社會福利設施」 建議依主要使用改為社會福利設施		<input checked="" type="checkbox"/> 合格 <input type="checkbox"/> 不合格
6	258611	2533439	「0309_道路相關設施」		<input checked="" type="checkbox"/> 合格 <input type="checkbox"/> 不合格
7	258588	2533475	「0602_學校」		<input checked="" type="checkbox"/> 合格 <input type="checkbox"/> 不合格
8	258584	2533437	「0703_休閒設施」 建議修正範圍		<input checked="" type="checkbox"/> 合格 <input type="checkbox"/> 不合格
9	258563	2533543	「0502_純住宅」		<input checked="" type="checkbox"/> 合格 <input type="checkbox"/> 不合格
10	258614	2533547	「0701_文化設施」		<input checked="" type="checkbox"/> 合格 <input type="checkbox"/> 不合格

圖號	96184034		作業員： 林冠志	複調員：		
點號	坐標 X	坐標 Y	說明	現場照片	結果	
11	258635	2533520	「0703_休閒設施」		<input checked="" type="checkbox"/> 合格 <input type="checkbox"/> 不合格	
12	258614	2533571	「0501_商業」		<input checked="" type="checkbox"/> 合格 <input type="checkbox"/> 不合格	
13	258658	2533588	「0501_商業」		<input checked="" type="checkbox"/> 合格 <input type="checkbox"/> 不合格	
14	258694	2533579	「0506_宗教」		<input checked="" type="checkbox"/> 合格 <input type="checkbox"/> 不合格	
15	258769	2533544	「0502_純住宅」		<input checked="" type="checkbox"/> 合格 <input type="checkbox"/> 不合格	
16	258731	2533595	「0106_農業相關設施」		<input checked="" type="checkbox"/> 合格 <input type="checkbox"/> 不合格	
17	258682	2533608	「0508_其他建築用地」		<input checked="" type="checkbox"/> 合格 <input type="checkbox"/> 不合格	
18	258669	2533639	「0508_其他建築用地」 坵塊範圍錯誤		<input type="checkbox"/> 合格 <input checked="" type="checkbox"/> 不合格	
19	258651	2533705	「0105_畜牧」		<input checked="" type="checkbox"/> 合格 <input type="checkbox"/> 不合格	
20	258836	2533513	「0605_公用設備」		<input checked="" type="checkbox"/> 合格 <input type="checkbox"/> 不合格	
抽驗筆數		20	缺失筆數	1	合格率	95%

表 25、96184095 抽查結果

圖號	96184095		作業員： 陳建文	複調員：	
點號	坐標 X	坐標 Y	說明	現場照片	結果
1	261621	2518931	「0505_倉儲」		<input checked="" type="checkbox"/> 合格 <input type="checkbox"/> 不合格
2	261652	2518908	「0601_政府機關」		<input checked="" type="checkbox"/> 合格 <input type="checkbox"/> 不合格
3	261689	2518860	「0501_商業」		<input checked="" type="checkbox"/> 合格 <input type="checkbox"/> 不合格
4	261759	2518976	「0506_宗教」		<input checked="" type="checkbox"/> 合格 <input type="checkbox"/> 不合格
5	261766	2518871	「0508_其他建築用地」		<input checked="" type="checkbox"/> 合格 <input type="checkbox"/> 不合格
6	261781	2518882	「0502_純住宅」		<input checked="" type="checkbox"/> 合格 <input type="checkbox"/> 不合格
7	261800	2518886	「0905_空置地」		<input checked="" type="checkbox"/> 合格 <input type="checkbox"/> 不合格
8	261799	2518835	「0506_宗教」		<input checked="" type="checkbox"/> 合格 <input type="checkbox"/> 不合格
9	261541	2518744	「0502_純住宅」 丘塊代碼錯誤		<input type="checkbox"/> 合格 <input checked="" type="checkbox"/> 不合格
10	261569	2518655	「0905_空置地」		<input checked="" type="checkbox"/> 合格 <input type="checkbox"/> 不合格



圖號	96184095		作業員： 陳建文	複調員：		
點號	坐標 X	坐標 Y	說明	現場照片	結果	
11	261465	2518668	「0503_混合使用住宅」		<input checked="" type="checkbox"/> 合格 <input type="checkbox"/> 不合格	
12	261444	2518655	「0505_倉儲」 建議修正範圍		<input checked="" type="checkbox"/> 合格 <input type="checkbox"/> 不合格	
13	261474	2518717	「0502_純住宅」		<input checked="" type="checkbox"/> 合格 <input type="checkbox"/> 不合格	
14	261324	2518837	「0504_製造業」		<input checked="" type="checkbox"/> 合格 <input type="checkbox"/> 不合格	
15	261297	2518977	「0501_商業」		<input checked="" type="checkbox"/> 合格 <input type="checkbox"/> 不合格	
16	261315	2518943	「0503_混合使用住宅」		<input checked="" type="checkbox"/> 合格 <input type="checkbox"/> 不合格	
17	261375	2518960	「0503_混合使用住宅」		<input checked="" type="checkbox"/> 合格 <input type="checkbox"/> 不合格	
18	261449	2518972	「0503_混合使用住宅」		<input checked="" type="checkbox"/> 合格 <input type="checkbox"/> 不合格	
19	261418	2519034	「0602_學校」 坵塊範圍錯誤		<input type="checkbox"/> 合格 <input checked="" type="checkbox"/> 不合格	
20	261457	2518913	「0508_其他建築用地」		<input checked="" type="checkbox"/> 合格 <input type="checkbox"/> 不合格	
抽驗筆數		20	缺失筆數	2	合格率	90%

表 26、96184096 抽查結果

圖號	96184096		作業員： 杜政翰	複調員：	
點號	坐標 X	坐標 Y	說明	現場照片	結果
1	265901	2516871	「0605_公用設備」 丘塊代碼錯誤		<input type="checkbox"/> 合格 <input checked="" type="checkbox"/> 不合格
2	265702	2516704	「0601_政府機關」		<input checked="" type="checkbox"/> 合格 <input type="checkbox"/> 不合格
3	265685	2516765	「0905_空置地」		<input checked="" type="checkbox"/> 合格 <input type="checkbox"/> 不合格
4	265629	2516800	「0508_其他建築用地」		<input checked="" type="checkbox"/> 合格 <input type="checkbox"/> 不合格
5	265512	2516742	「0502_純住宅」 建議修正範圍		<input checked="" type="checkbox"/> 合格 <input type="checkbox"/> 不合格
6	265520	2516691	「0503_混合使用住宅」 建議修正範圍		<input checked="" type="checkbox"/> 合格 <input type="checkbox"/> 不合格
7	265575	2516845	「0501_商業」		<input checked="" type="checkbox"/> 合格 <input type="checkbox"/> 不合格
8	265700	2516908	「0602_學校」		<input checked="" type="checkbox"/> 合格 <input type="checkbox"/> 不合格
9	265704	2516939	「0502_純住宅」		<input checked="" type="checkbox"/> 合格 <input type="checkbox"/> 不合格
10	265646	2517032	「0501_商業」		<input checked="" type="checkbox"/> 合格 <input type="checkbox"/> 不合格

圖號	96184096		作業員： 杜政翰	複調員：	
點號	坐標 X	坐標 Y	說明	現場照片	結果
11	265674	2517058	「0603_醫療保健」		<input checked="" type="checkbox"/> 合格 <input type="checkbox"/> 不合格
12	265740	2517052	「0508_其他建築用地」		<input checked="" type="checkbox"/> 合格 <input type="checkbox"/> 不合格
13	265681	2517107	「0309_道路相關設施」		<input checked="" type="checkbox"/> 合格 <input type="checkbox"/> 不合格
14	265699	2517140	「0703_休閒設施」		<input checked="" type="checkbox"/> 合格 <input type="checkbox"/> 不合格
15	265815	2517018	「0501_商業」 坵塊代碼錯誤		<input type="checkbox"/> 合格 <input checked="" type="checkbox"/> 不合格
16	265739	2517023	「0505_倉儲」 建議依現況改為倉儲及 修正範圍		<input checked="" type="checkbox"/> 合格 <input type="checkbox"/> 不合格
17	265864	2517086	「0503_混合使用住宅」 建議依現況改為混合使 用住宅		<input checked="" type="checkbox"/> 合格 <input type="checkbox"/> 不合格
18	265910	2517163	「0504_製造業」		<input checked="" type="checkbox"/> 合格 <input type="checkbox"/> 不合格
19	265919	2517128	「0502_純住宅」 已歇業建議改為純住宅		<input checked="" type="checkbox"/> 合格 <input type="checkbox"/> 不合格
20	265940	2517103	「0504_製造業」		<input checked="" type="checkbox"/> 合格 <input type="checkbox"/> 不合格
抽驗筆數	20	缺失筆數	2	合格率	90%