

中華民國
內政統計月報

MONTHLY BULLETIN OF INTERIOR STATISTICS
REPUBLIC OF CHINA

中華民國一一五年四月
APRIL 2025

內政部
一一五年六月編印

MINISTRY OF THE INTERIOR, REPUBLIC OF CHINA

編輯說明

- 一、本月報之編印目的在提供本部主要業務之一般概況資料，以供釐訂政策及實施考核之參據，並提供本部網站 <https://www.moi.gov.tw/stat/> 查詢。
- 二、本月報所載資料部分數字間有修正者，凡與前期數字不同者，以本期數字為準。
- 三、本月報所用符號如下：

—	：無數字或數值無統計	Ⓘ	：修正數
...	：數字尚未發布	0	：數字不及半單位
--	：數值無意義		

Explanatory Notes

1. The main purpose of compiling this Monthly Bulletin is to show the results of general administrative work of Ministry of the Interior.
It is intended to provide data for decision-making and evaluation.
2. In case the figures given in this issue don't agree with the corresponding figures in the previous issue because of revising, take the numerals of this issue as the basis.
3. The following symbols are used for tables:

—	：zero or not available	Ⓘ	：revised figure
...	：not yet published	0	：less than half an unit
--	：meaningless		

目次

	頁次		*頁次*
編輯說明	1	表36. 警察機關處理違反社會秩序維護法案件.....	154
目次	2	表37. 警察機關處理集會遊行發生數.....	156
提要分析	7	表38. 警察機關處理經濟案件.....	158
一、地方行政區劃.....	8	五、移民	
二、人口概況.....	9	表39. 實際入國(境)人數—按性別、年齡及身分.....	162
三、合作事業及人民團體.....	10	表40. 實際入國(境)人數—按入國(境)地點分.....	164
四、土地建物登記.....	11	表41. 實際出國(境)人數—按性別、年齡及身分.....	166
五、治安維護.....	12	表42. 實際出國(境)人數—按出國(境)地點分.....	168
六、移民.....	13	表43. 外僑居留人數及查處違法外來人口.....	170
七、消防與緊急救護.....	14	表44. 外來人口居留人數.....	172
八、國土管理.....	15	表45. 外來人口停留人數.....	174
統計表	17	表46. 外來人口逾期居留人數.....	176
表1. 內政統計指標.....	18	表47. 外來人口逾期停留人數.....	178
一、戶政		表48. 小三通統計.....	180
表2. 村里鄰戶數暨現住人口—按月別分.....	24	表49. 大陸地區配偶申請來臺團聚通過訪查及面(訪)談.....	182
表3. 村里鄰戶數暨現住人口—按區域別分.....	26	表50. 新住民發展基金核定補助.....	184
表4. 現住人口動態登記—按月別分.....	28	表51. 移民輔導成果.....	188
表5. 現住人口動態登記—按區域別分.....	32	六、消防	
表6. 現住人口動態登記年累計—按區域別分.....	36	表52. 消防安全設備查察處理.....	192
表7. 結婚及離婚登記—按國籍及月別分.....	40	表53. 火災次數—按起火處所分.....	194
表8. 結婚及離婚登記年累計—按國籍及區域別分.....	44	表54. 火災次數—按起火原因分.....	196
表9. 現住人口遷入遷出登記—按月別分.....	48	表55. 火災次數—按類別及時間分.....	198
表10. 現住人口遷入遷出登記—按區域別分.....	60	表56. 火災死傷人數及財物損失.....	200
表11. 現住人口遷入遷出登記年累計—按區域別分.....	72	表57. 起火建築物.....	204
表12. 現住原住民國人口數—按月別分.....	84	表58. 火災出動人員、車輛及其他裝備.....	208
表13. 現住原住民國人口數—按區域別分.....	86	表59. 消防緊急救護服務.....	210
表14. 戶政管理及便民服務案件.....	88	表60. 消防緊急救護急處置.....	214
二、合作事業及人民團體		七、國土管理及國家公園	
表15. 合作事業概況.....	92	表61. 核發建築物建造執照—按月別及用途別分.....	216
表16. 全國性人民團體.....	94	表62. 核發建築物建造執照—按區域別及用途別分.....	220
三、地政		表63. 核發建築物建造執照年累計—按區域別及用途別分.....	224
表17. 辦理土地登記及標示變更登記—按月別分.....	96	表64. 核發建築物建造執照—按月別及構造別分.....	228
表18. 辦理土地登記及標示變更登記—按區域別分.....	100	表65. 核發建築物建造執照—按區域別及構造別分.....	230
表19. 辦理土地所有權登記—按月別分.....	104	表66. 核發建築物拆除執照—按月別及用途別分.....	232
表20. 辦理土地所有權登記—按區域別分.....	108	表67. 核發建築物拆除執照—按區域別及用途別分.....	234
表21. 辦理土地他項權利登記—按月別分.....	112	表68. 核發建築物使用執照—按月別及用途別分.....	236
表22. 辦理土地他項權利登記—按區域別分.....	114	表69. 核發建築物使用執照—按區域別及用途別分.....	240
表23. 辦理建物登記及標示變更登記—按月別分.....	116	表70. 核發建築物使用執照年累計—按區域別及用途別分.....	244
表24. 辦理建物登記及標示變更登記—按區域別分.....	120	表71. 核發建築物使用執照—按月別及構造別分.....	248
表25. 辦理建物所有權登記—按月別分.....	124	表72. 核發建築物使用執照—按區域別及構造別分.....	250
表26. 辦理建物所有權登記—按區域別分.....	128	表73. 核發建築物使用執照—按高度別分.....	252
表27. 辦理建物他項權利登記—按月別分.....	132	表74. 核發建築物使用執照—按層數別分.....	254
表28. 辦理建物他項權利登記—按區域別分.....	134	表75. 核發建築物使用執照—按使用分區別分.....	256
表29. 測量案件統計.....	136	表76. 建築物開工統計—按月別及用途別分.....	258
表30. 都市地價指數.....	138	表77. 建築物開工統計—按區域別及用途別分.....	262
四、警政		表78. 建築物開工統計年累計—按區域別及用途別分.....	266
表31. 警察機關受(處)刑刑事事件.....	140	表79. 建築物開工統計—按月別及構造別分.....	270
表32. 警察機關受(處)刑暴力犯罪.....	144	表80. 建築物開工統計—按區域別及構造別分.....	272
表33. 警察機關查獲少年嫌疑犯人數.....	148	表81. 國家(自然)公園遊憩據點遊客人次及車輛次.....	274
表34. 警察機關檢肅毒品統計.....	150	名詞定義	276
表35. 警察機關查獲槍枝、彈藥、刀械數量.....	152		

CONTENTS

	Page
EXPLANATORY NOTES.....	1
CONTENTS.....	2
SUMMARY ANALYSIS.....	7
STATISTICAL TABLES.....	17
Table 1. Statistical Indicators of Interior	18
I . POPULATION	
Table 2. Number of Villages, Neighborhoods, Households and Resident Population — by Month.....	24
Table 3. Number of Villages, Neighborhoods, Households and Resident Population — by Locality.....	26
Table 4. Mobility Status of Resident Population — by Month.....	28
Table 5. Mobility Status of Resident Population — by Locality.....	32
Table 6. Mobility Status of Resident Population of the Year — by Locality.....	36
Table 7. Marriage and Divorce Registrations — by Nationality and Month.....	40
Table 8. Marriage and Divorce Registrations of the Year — by Nationality and Locality.....	44
Table 9. Migration Registration of Resident Population — by Month.....	48
Table 10. Migration Registration of Resident Population — by Locality.....	60
Table 11. Migration Registration of Resident Population of the Year — by Locality.....	72
Table 12. Indigenous People — by Month.....	84
Table 13. Indigenous People — by Locality.....	86
Table 14. Offense and Service Cases of Population Administration	88
II . COOPERATIVE AND CIVIL ASSOCIATIONS	
Table 15. Cooperative Business	92
Table 16. National-wide Civic Associations	94
III . LAND ADMINISTRATION	
Table 17. Registration of Land and Registration of Change in Land Descriptions — by Month.....	96
Table 18. Registration of Land and Registration of Change in Land Descriptions — by Locality.....	100
Table 19. Registration of Land Ownership — by Month.....	104
Table 20. Registration of Land Ownership — by Locality.....	108
Table 21. Registration of Other Rights in Land — by Month.....	112
Table 22. Registration of Other Rights in Land — by Locality.....	114
Table 23. Registration of Buildings and Registration of Change in Building Descriptions — by Month.....	116
Table 24. Registration of Buildings and Registration of Change in Building Descriptions — by Locality.....	120
Table 25. Registration of Buildings' Ownership — by Month.....	124
Table 26. Registration of Buildings' Ownership — by Locality.....	128
Table 27. Registration of Other Rights in Buildings — by Month.....	132
Table 28. Registration of Other Rights in Buildings — by Locality.....	134
Table 29. Land Survey Cases	136
Table 30. Indices of Urban Land Price	138
IV . POLICE ADMINISTRATION	
Table 31. Offenses Handled by Police Organizations	140
Table 32. Violent Crime Handled by Police Organizations	144
Table 33. Juvenile Offenders Handled by Police Organizations	148
Table 34. Offenses of Narcotic Drugs	150
Table 35. Illegal Guns, Pistols, Ammunition and Knives Captured by Police Organizations.....	152
Table 36. Violation of the Law for Maintaining Social Order	154
Table 37. Assembly and Parade Handled by Police Organizations.....	156
Table 38. Discovered Economic Frauds Handled by Police Organizations	158
V . IMMIGRATION	
Table 39. Entry Persons — by Sex, Age, Identity.....	162
Table 40. Entry Persons — by Arriving Point.....	164
Table 41. Exit Persons — by Sex, Age, Identity.....	166
Table 42. Exit Persons — by Departing Point.....	168
Table 43. Foreign Residents and Ferreted Illegal Foreign Residents	170
Table 44. Non-household-registered Residents	172
Table 45. Foreign Sojourns	174
Table 46. Overstayed Foreign Nationals with Resident Visa.....	176
Table 47. Overstayed Foreign Nationals with Tourist Visa.....	178
Table 48. Mini Three-link Transportation.....	180
Table 49. Visit and Interview Applications for Mainland Chinese Spouses Coming to Taiwan to Get Together with Family Members.....	182
Table 50. Subsidies of New Immigrants Development Fund.....	184
Table 51. Immigrant Consultation and Assistance	188
VI . FIRE FIGHTING	
Table 52. Inspection and Supervision of Fire Safety Equipment.....	192
Table 53. Number of Fires — by Caught Place.....	194
Table 54. Number of Fires — by Cause.....	196
Table 55. Number of Fires — by Classification and Fire Time.....	198

Page

Table 56. Losses of Fire Disasters	200
Table 57. Number of Fires of Caught Buildings	204
Table 58. Fire Services and Call Frequency	208
Table 59. Emergency Medical Services.....	210
Table 60. Rescue Treatments of Emergency Medical Services.....	214

VII. NATIONAL LAND MANAGEMENT AND NATIONAL PARK SERVICE

Table 61. Issued Building Construction License — by Month and Use.....	216
Table 62. Issued Building Construction License — by Locality and Use.....	220
Table 63. Issued Building Construction License of the Year — by Locality and Use.....	224
Table 64. Issued Building Construction License — by Month and Material.....	228
Table 65. Issued Building Construction License — by Locality and Material.....	230
Table 66. Issued Building Demolition License — by Month and Use.....	232
Table 67. Issued Building Demolition License — by Locality and Use.....	234
Table 68. Issued Building Usage License — by Month and Use.....	236
Table 69. Issued Building Usage License — by Locality and Use.....	240
Table 70. Issued Building Usage License of the Year — by Locality and Use.....	244
Table 71. Issued Building Usage License — by Month and Material.....	248
Table 72. Issued Building Usage License — by Locality and Material.....	250
Table 73. Issued Building Usage License — by Height.....	252
Table 74. Issued Building Usage License — by Story.....	254
Table 75. Issued Building Usage License — by Landuse Zones.....	256
Table 76. Construction Commencement — by Month and Use.....	258
Table 77. Construction Commencement — by Locality and Use.....	262
Table 78. Construction Commencement of the Year — by Locality and Use.....	266
Table 79. Construction Commencement — by Month and Material.....	270
Table 80. Construction Commencement — by Locality and Material.....	272
Table 81. Visitors and Vehicles of Spots in National (Nature) Parks.....	274

DEFINITION.....	276
------------------------	------------

提要分析

SUMMARY ANALYSIS

一、地方行政區劃

現有行政區域包括臺灣省、福建省及新北、臺北、桃園、臺中、臺南、高雄等6個直轄市；臺灣省設11縣、3省轄市，福建省設2縣。

直轄市、縣、省轄市下設368個鄉鎮市區；包括146個鄉、38個鎮、14個縣轄市、170個區。

115年4月底鄉鎮市區下共設7,770個村里，與上月增加1個，村里下設有14萬3,489個鄰，較上月增加1個，平均每個村里有18鄰；平均每個鄰有69戶，以臺北市112戶為最多，臺中市94戶次之；平均每個村里有1,274戶，以臺北市2,374戶最多，桃園市1,890戶次之。

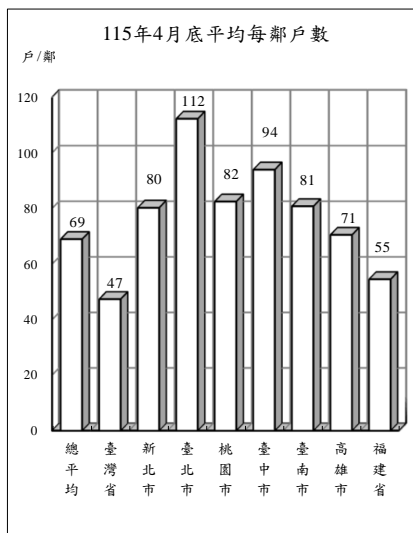

地方行政區劃

單位：個

年(月)底別	直轄市、縣、市數			鄉、鎮、市、區數				村、里數	編組鄰數
	直轄市	縣	省轄市	鄉	鎮	縣轄市	區		
民國106年底	6	13	3	146	38	14	170	7,851	148,391
民國107年底	6	13	3	146	38	14	170	7,760	143,574
民國108年底	6	13	3	146	38	14	170	7,760	143,647
民國109年底	6	13	3	146	38	14	170	7,734	143,204
民國110年底	6	13	3	146	38	14	170	7,748	143,349
民國111年底	6	13	3	146	38	14	170	7,748	143,318
民國112年底	6	13	3	146	38	14	170	7,748	143,380
民國113年底	6	13	3	146	38	14	170	7,752	143,463
民國114年底	6	13	3	146	38	14	170	7,752	143,463
民國115年4月底	6	13	3	146	38	14	170	7,770	143,489

二、人口概況

115年4月底人口數2,326萬2,544人，性比例為96.75，平均每戶2.35人，人口密度為每平方公里643人，其中以臺北市每平方公里8,938人最高。

各直轄市、縣(市)人口中，以新北市404萬1,149人占17.37%最多、臺中市286萬8,452人占12.33%居次、高雄市271萬3,032人占11.66%再次之。

115年4月出生登記計8,144人，較上月減少7.43%；月粗出生率為0.35‰。死亡登記1萬5,994人，較上月減少14.04%；月粗死亡率為0.69‰。

115年4月結婚登記計5,783對，較上月減少40.72%；月粗結婚率為0.25‰。離婚及終止結婚登記4,092對，較上月減少14.12%；月粗離婚率為0.18‰。

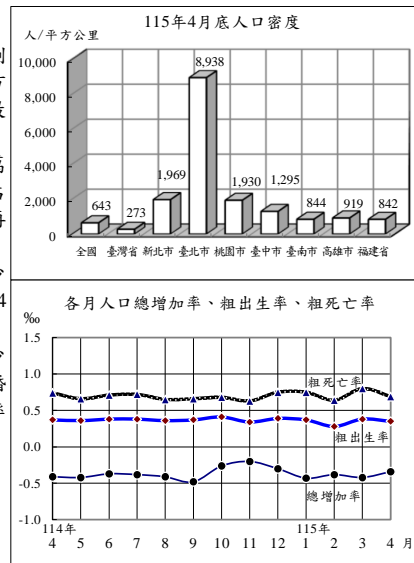

戶籍登記

年(月)別	戶數 ①	人口數 ①	戶量(人/戶) ①	人口密度(人/平方公里) ①	動態登記			
					出生人數	死亡人數	結婚對數②	離婚(終止結婚)對數②
民國106年	8,649,000	23,571,227	2.73	651.19	193,844	171,242	138,034	54,412
民國107年	8,734,477	23,588,932	2.70	651.68	181,601	172,784	135,403	54,443
民國108年	8,832,745	23,603,121	2.67	652.07	177,767	176,296	134,524	54,473
民國109年	8,933,814	23,561,236	2.64	650.92	165,249	173,156	121,702	51,680
民國110年	9,006,580	23,375,314	2.60	645.78	153,820	183,732	114,606	47,887
民國111年	9,089,450	23,264,640	2.56	642.72	138,986	207,230	124,997	50,609
民國112年	9,240,823	23,420,442	2.53	647.02	135,571	205,368	125,192	53,085
民國113年	9,487,480	23,400,220	2.47	646.46	134,856	202,107	123,061	53,469
民國114年	9,851,532	23,299,132	2.37	643.67	107,812	200,268	104,376	52,101
民國115年	9,895,639	23,262,544	2.35	642.66	32,188	67,011	31,495	15,853
民國115年4月	9,895,639	23,262,544	2.35	642.66	8,144	15,994	5,783	4,092

附註：①係指年(月)底數；②包含同性登記之資料。

三、合作事業及人民團體

114年12月底合作事業社(場)數3,665個，較114年6月底增加0.88%；合作事業社(場)員數計有個人社員154萬9,400人及法人社員3,957個，分別較114年6月底減少1.30%及1.81%。

114年12月底全國性人民團體計有2萬6,047個，以社會團體2萬5,584個占98.22%為最多，職業團體389個占1.49%次之，政治團體74個占0.28%居第3。

社會團體中以學術文化團體6,324個最多，社會服務及慈善團體6,109個次之，經濟業務團體4,403個居第3，3者合計占65.81%；職業團體中包含商業團體173個、工業團體158個及自由職業團體58個；政治團體則為政黨74個。

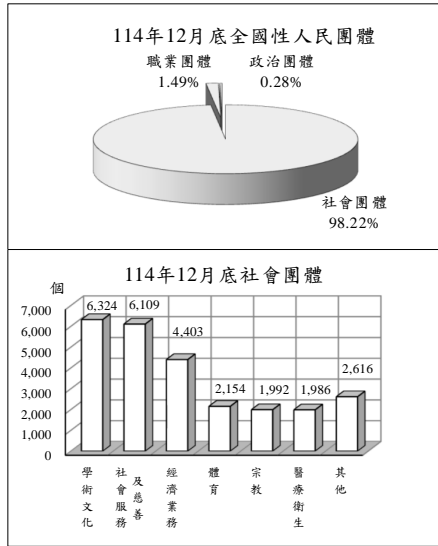

合作事業及人民團體

年(月)底別	合作事業			全國性人民團體 (個)					
	社(場)數 (個)	個人社員 (人)	法人社員 (個)	政治團體	職業團體	社會團體			
						學術文化團體	社會服務及慈善團體	經濟業務團體	其他社會團體
民國105年底	4,260	2,130,344	4,994	353	350	3,719	3,324	2,883	5,613
民國106年底	4,111	2,081,936	4,976	378	354	3,881	3,492	3,035	5,869
民國107年底	4,004	1,999,715	5,096	339	359	4,295	3,887	3,379	6,331
民國108年底	3,867	1,970,339	4,746	336	366	4,690	4,240	3,684	6,825
民國109年底	3,937	1,851,860	4,723	127	369	5,040	4,669	3,894	7,233
民國110年底	3,885	1,870,374	4,729	112	371	5,347	5,002	4,041	7,584
民國111年底	3,872	1,761,607	4,582	82	375	5,636	5,269	4,078	7,795
民國112年底	3,722	1,651,437	4,200	92	377	5,975	5,688	4,194	8,137
民國113年底	3,630	1,573,349	3,994	75	383	6,209	5,949	4,350	8,477
民國114年12月底	3,665	1,549,400	3,957	74	389	6,324	6,109	4,403	8,748

四、土地、建物登記

115年4月受理各項土地登記23萬6,855筆、面積1億3,157萬平方公尺，分別較上月減少7.77%及13.23%；其中標示變更登記1萬4,757筆、面積2,636萬平方公尺，所有權第一次登記74筆、面積52萬平方公尺，所有權移轉登記10萬1,489筆、面積6,429萬平方公尺，他項權利登記12萬535筆、面積4,039萬平方公尺。

115年4月受理各項建物登記14萬5,072棟、面積2,188萬平方公尺，分別較上月減少11.69%及17.95%；其中標示變更登記5,527棟、面積242萬平方公尺，所有權第一次登記1萬1,975棟、面積251萬平方公尺，所有權移轉登記3萬6,647棟、面積416萬平方公尺，他項權利登記9萬923棟、面積1,279萬平方公尺。

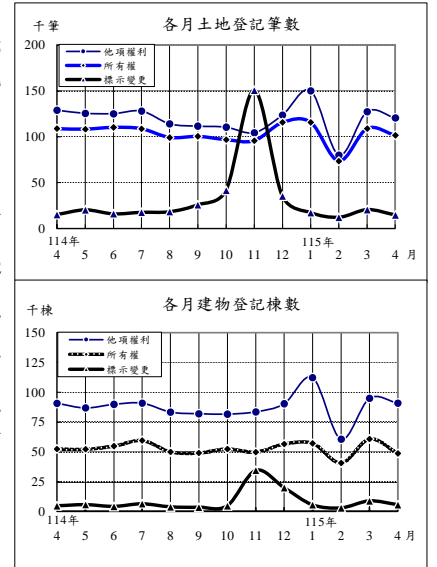

土地、建物登記概況

年(月)別	土地登記 (筆)			建物登記 (棟)				
	標示變更登記	所有權登記		他項權利登記	標示變更登記	所有權登記		他項權利登記
		第一次登記	移轉登記			第一次登記	移轉登記	
民國106年	431,428	10,913	1,180,807	1,503,661	176,322	110,419	405,806	1,060,117
民國107年	465,330	10,863	1,208,337	1,595,616	152,665	116,589	418,546	1,131,387
民國108年	409,334	10,267	1,258,113	1,610,634	151,588	119,459	456,234	1,105,479
民國109年	478,592	8,796	1,594,812	1,725,745	292,929	117,363	474,579	1,138,981
民國110年	469,421	6,882	1,498,393	1,708,082	137,271	125,779	501,807	1,118,503
民國111年	394,452	8,772	1,396,941	1,714,812	116,718	130,922	481,959	1,127,748
民國112年	389,653	8,290	1,355,930	1,747,163	103,754	149,253	488,053	1,223,181
民國113年	389,699	8,596	1,420,891	1,808,195	122,530	163,025	541,498	1,264,293
民國114年	403,567	7,411	1,249,292	1,409,213	104,784	176,690	450,983	1,014,586
民國115年	64,833	1,734	398,051	478,101	22,645	55,239	151,912	358,434
民國115年4月	14,757	74	101,489	120,535	5,527	11,975	36,647	90,923

五、治安維護

115年4月警察機關處理刑事案件(包括補報數)總計5萬1,381件；其中竊盜占12.03%，暴力犯罪占0.08%，其他占87.89%；暴力犯罪中以強盜搶奪占67.50%為最多。刑事案件若不含補報數，當期發生件數3萬883件。

115年4月嫌疑犯人數3萬9,603人，其中12歲~未滿18歲之少年嫌疑犯1,432人占3.62%。

115年4月警察機關處理違反社會秩序維護法案件總計552件、788人，分別較上月減少26.30%及34.71%。

115年4月集會遊行311件，較上月減少21.66%，其中未申請188件占60.45%。

115年4月查獲經濟案件1,097件，較上月減少5.02%；其中違反金融133件最多，侵害智慧財產權131件次之。

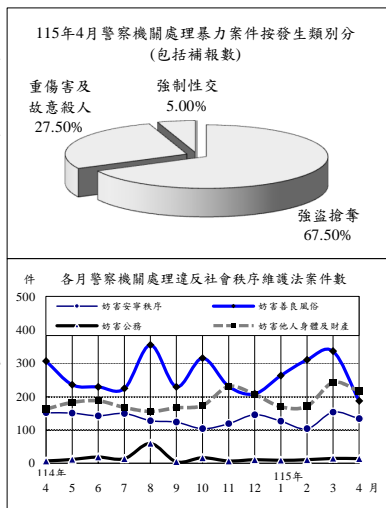

治安維護

年(月)別	刑事案件			違反社會秩序維護法		集會遊行件數(件)	查獲經濟案件(件)	
	發生件數(含補報數)(件)	發生件數(當期)(件)	嫌疑犯(人) 少年	件數	人數			
民國106年	293,453	252,925	287,294	10,499	4,919	12,031	3,908	7,020
民國107年	284,538	239,304	291,621	8,893	5,375	12,416	27,134	6,900
民國108年	268,349	223,567	277,664	9,441	7,149	16,048	7,288	7,748
民國109年	259,713	214,066	281,811	10,226	7,230	14,763	5,389	11,157
民國110年	243,082	195,727	265,221	9,627	7,025	12,913	5,426	10,255
民國111年	265,518	210,960	291,891	9,554	7,045	12,909	34,872	13,850
民國112年	275,268	219,540	296,458	10,770	6,515	12,972	8,886	11,609
民國113年	399,926	336,576	287,597	11,277	6,566	11,703	6,239	11,267
民國114年	608,717	531,186	428,438	14,959	7,424	11,952	12,946	14,091
民國115年	190,894	143,028	148,003	4,960	2,469	4,022	1,288	4,353
民國115年4月	51,381	30,883	39,603	1,432	552	788	311	1,097

說明：1.發生件數(當期)不含逾月補報數，年累計則含當年逾月補報數，故各月加總不等於年累計數。

2.115年各月之刑事案件數為初步數，將於116年修正後與3月資料一併公布。

3.警政署於113年9月起，刑案相關數據由受理報案e化系統自動產出刑案紀錄表統計，部分刑案發生數計算方式由「1案1發生數」變更為員警受理報案「1單1發生數」(以詐騙集團詐騙3名被害人且3名被害人各自分別報案為例，計算方式由1件變更為3件)，致刑事事件數大幅上升。

六、移民

115年3月入國(境)267萬3千人次，較上月增加4.92%；其中有戶籍國民占66.96%，外國人占27.93%，香港澳門居民占3.34%，大陸地區人民占1.70%，無戶籍國民占0.07%；15至64歲者占81.89%。

115年3月出國(境)262萬3千人次，較上月增加7.08%；其中有戶籍國民占67.55%，外國人占27.47%，香港澳門居民占3.27%，大陸地區人民占1.67%，無戶籍國民占0.05%；15至64歲者占81.48%。

115年3月底合法居留外僑104萬6千人，較上月增加2.79%；年滿15歲以上居留外僑之中，經濟活動以移工75萬6,688人占72.86%最多，非勞動力17萬496人占16.42%次之。

115年3月查處違法外來人口4,316人，較上月增加33.87%；其中以具違法行為事實之逾期(含非法入境、漏(跳)船船員及尚未入境之違法外來人口)2,679人最多，單純逾期1,536次之。

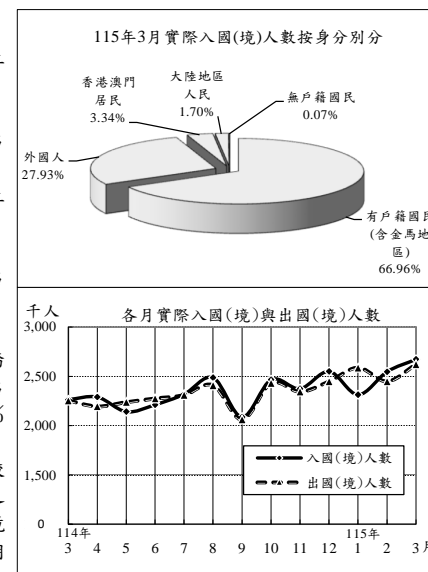

入出國(境)及移民概況

年(月)別	實際入國(境)人數(千人次)			實際出國(境)人數(千人次)			合法居留外僑(人)①	查處違法外來人口(人)
	有戶籍國民	外國人	香港澳門居民	有戶籍國民	外國人	香港澳門居民		
民國106年	26,397	15,657	6,453	26,307	15,655	6,384	717,736	35,760
民國107年	27,623	16,557	6,846	27,640	16,645	6,780	758,583	36,548
民國108年	29,033	17,169	7,518	28,940	17,101	7,476	785,341	47,438
民國109年	3,981	2,603	1,096	3,895	2,336	1,229	797,122	32,715
民國110年	480	339	112	544	360	158	752,900	32,421
民國111年	2,308	1,412	831	2,245	1,483	708	796,696	32,456
民國112年	18,130	11,643	5,112	18,101	11,796	4,970	851,932	49,542
民國113年	24,656	16,799	6,160	24,579	16,850	6,039	948,066	43,540
民國114年	27,463	18,888	6,720	27,402	18,944	6,610	1,028,945	46,493
民國115年	7,534	5,302	1,837	7,661	5,365	1,888	1,046,327	12,195
民國115年3月	2,673	1,790	747	2,623	1,772	720	1,046,327	4,316

附註：①係指年(月)底數。

說明：因COVID-19疫情影響，入出境人數109-111年較往年下降；惟111年10月起逐步解除入出境隔離措施，人數逐漸回升。115年4月資料預計於115年7月公布。

七、消防與緊急救護

115年4月火災事故1,070次，較上月減少51.45%；原因以燃燒雜草、垃圾276次占25.79%最多，電氣因素231次占21.59%次之。

115年4月火災事故死亡17人、受傷22人；死傷原因以有害氣體19人較多，火焰灼燒11人居次。被毀損房屋305間；被毀損車輛159輛，其中小型70輛最多，機車43輛次之；財物損失估計14,082萬元，較上月增加139.81%。

115年4月火災事故出動人員4萬917人次，較上月減少22.67%；救出人數214人，較上月增加96.33%。

115年4月消防單位受理救護案件救護出動送醫7萬9,676次，較上月減少6.30%。急救送醫8萬1,307人次，較上月減少6.12%；其中急病3萬2,845人次占40.40%最多，車禍受傷2萬2,559人次占27.75%居次。

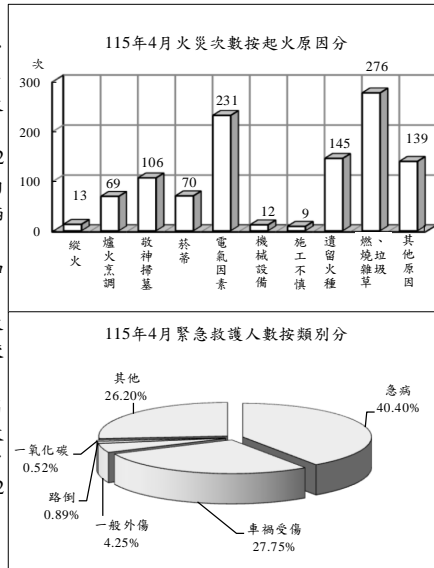

消防與緊急救護

年(月)別	火災事故								急救送醫 人次
	發生 次數 (次)	出動 人次 (人次)	救出 人數 (人)	死亡 人數 (人)	受傷 人數 (人)	被毀損 房屋數 (間)	被毀損 車輛數 (輛)	財物損 失估值 (百萬元)	
民國106年	30,464	571,358	968	178	302	5,614	2,060	691	891,508
民國107年	27,922	563,457	1,390	173	290	5,302	1,920	596	897,081
民國108年	22,866	541,241	1,743	150	478	4,339	1,796	1,442	905,951
民國109年	22,248	572,241	2,782	161	464	4,011	2,095	641	891,117
民國110年	21,684	601,155	1,997	192	304	4,206	2,229	356	881,766
民國111年	15,890	520,347	2,197	152	194	3,891	1,909	428	1,034,185
民國112年	17,466	547,364	2,391	193	363	3,849	1,992	615	1,022,159
民國113年	15,430	508,375	1,879	176	405	3,603	2,188	1,322	1,022,733
民國114年	13,799	483,700	2,035	162	393	3,486	2,099	775	1,022,769
民國115年	6,751	192,453	546	49	113	1,207	1,045	262	339,002
民國115年4月	1,070	40,917	214	17	22	305	159	141	81,307

說明：火災次數細分為A1、A2及A3類，其中A1類係指造成人員死亡之火災案件；A2類指造成人員受傷、涉及糾紛、縱火案件或起火原因待查之火災案件；A3類指非屬A1、A2類。

八、國土管理

115年4月核發建造執照1,036件、總樓地板面積194萬2,961平方公尺，分別較上月增加0.78%及減少15.09%；其中以住宅用面積91萬2,594平方公尺占46.97%為最多，工業、倉儲類面積48萬6,531平方公尺占25.04%居次；按構造別分，以混凝土構造面積135萬8,919平方公尺占69.94%最多。

115年4月核發拆除執照186件、總樓地板面積16萬1,741平方公尺，分別較上月增加10.71%及減少12.71%。

115年4月核發使用執照1,353件、總樓地板面積278萬7,932平方公尺，分別較上月增加6.79%及12.62%；其中以住宅用面積150萬5,860平方公尺占54.01%為最多，辦公、服務類43萬3,401平方公尺占15.55%居次；按構造別分，以混凝土構造面積207萬3,503平方公尺占74.37%最多。

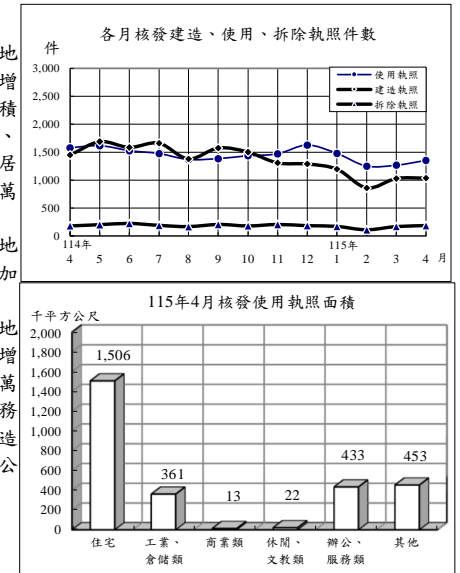

國土管理

年(月)別	建造執照			拆除執照		使用執照		
	核發 件數 (件)	總樓地板 面積(千平 方公尺)	住宅面積 (千平方公尺)	核發 件數 (件)	總樓地板 面積(千平 方公尺)	核發 件數 (件)	總樓地板 面積(千平 方公尺)	住宅面積 (千平方公尺)
民國107年	27,344	33,984	18,677	2,496	2,158	22,860	28,366	16,452
民國108年	27,143	36,928	21,950	2,550	2,228	22,026	26,489	14,787
民國109年	25,980	41,521	23,195	2,765	2,520	22,370	28,247	15,466
民國110年	26,089	43,425	24,874	2,793	2,580	22,486	28,023	15,620
民國111年	23,257	45,827	25,187	2,576	2,206	21,146	28,714	16,607
民國112年	18,542	37,443	19,505	2,552	2,387	20,280	31,956	17,150
民國113年	19,523	39,943	20,581	2,289	1,908	19,251	33,891	19,334
民國114年	17,919	32,975	17,934	2,258	2,163	17,875	34,353	19,468
民國115年	4,120	8,643	4,092	634	622	5,350	10,979	5,856
民國115年4月	1,036	1,943	913	186	162	1,353	2,788	1,506

統計表

STATISTICAL TABLES

*表列數字無論總數與細數均由電腦整理，其尾數採四捨五入法計列，故細數之和與總數未必一致。

*表列一一五年資料，靜態欄為一一五年四月(季報為一一五年第一季)底數，動態欄為至一一五年四月(季報為至一一五年第一季)累計數。

*表列人口成長率、性比例、戶量、人口密度、粗出生率、粗死亡率、粗結婚率、粗離婚率、刑案發生率、犯罪人口率、破獲率、少年嫌疑犯比率、消防安全檢查合格率、大陸地區配偶申請來臺團聚面談不予通過比率之「較上月(期)增減」與「較上年同月(期)增減」為增減數。

*表列最新一期數字若尚未產製，其較上期增減(%)、較上年同期增減(%)係以最近一期資料計算。

*表內福建省係指金門縣及連江縣。

*表列縣 C. 為County之簡寫。

*警政類道路交通事故A1、A2類統計，自一一一年四月起不再公布月資料，僅公布年資料，爰刪除警政月報「機動車輛數、道路交通事故原因及損傷」、「道路交通事故按車種及道路類別分」2表。

*移民類一一五年四月資料，預計一一五年七月公布。

表1. 內政統計指標

年(月)別	戶 政						
	戶 數 (千戶) (1)	總人數 (千人) (1)	人口 成長率 (1)	性比例 (女=100) (1)	戶 量 (人/戶) (1)	人口密度 (人/平方 公里) (1)	粗出生 率
Year(Month)	Households (1,000H.)	Population (1,000 Persons)	Rate of Growth (o/oo)	Sex Ratio (Female =100)	Mean Size of Households (Persons/ Household)	Population Density (Persons per km ²)	Crude Birth Rate (o/oo)
一〇六年 2017	8,649	23,571	1.33	98.89	2.73	651.19	8.23
一〇七年 2018	8,734	23,589	0.75	98.63	2.70	651.68	7.70
一〇八年 2019	8,833	23,603	0.60	98.38	2.67	652.07	7.53
一〇九年 2020	8,934	23,561	-1.77	98.20	2.64	650.92	7.01
一〇年 2021	9,007	23,375	-7.89	98.15	2.60	645.78	6.55
一一年 2022	9,089	23,265	-4.73	97.74	2.56	642.72	5.96
一二年 2023	9,241	23,420	6.70	97.35	2.53	647.02	5.81
一三年 2024	9,487	23,400	-0.86	97.07	2.47	646.46	5.76
一四年 2025	9,852	23,299	-4.32	96.84	2.37	643.67	4.62
四 月 Apr.	9,731	23,365	-0.41	96.99	2.40	645.50	0.37
五 月 May	9,801	23,355	-0.42	96.97	2.38	645.23	0.36
六 月 June	9,811	23,347	-0.37	96.95	2.38	644.99	0.38
七 月 July	9,816	23,338	-0.38	96.94	2.38	644.74	0.38
八 月 Aug.	9,825	23,328	-0.41	96.92	2.37	644.48	0.36
九 月 Sept.	9,837	23,317	-0.48	96.90	2.37	644.16	0.37
十 月 Oct.	9,840	23,311	-0.26	96.88	2.37	643.99	0.41
十一月 Nov.	9,845	23,306	-0.20	96.86	2.37	643.86	0.34
十二月 Dec.	9,852	23,299	-0.30	96.84	2.37	643.67	0.39
2026	9,896	23,263	-1.57	96.75	2.35	642.66	1.38
一 月 Jan.	9,859	23,289	-0.43	96.82	2.36	643.39	0.37
二 月 Feb.	9,866	23,280	-0.38	96.80	2.36	643.15	0.28
三 月 Mar.	9,892	23,271	-0.42	96.77	2.35	642.88	0.38
四 月 Apr.	9,896	23,263	-0.34	96.75	2.35	642.66	0.35
較上月增減(%) VS. with Last Month	0.04	-0.03	0.07	-0.02	0.00	-0.22	-0.03
較上年同月增減(%) VS. with Last Year	1.69	-0.44	0.06	-0.23	-0.05	-2.84	-0.02

說 明：(1)係指年(月)底數。

TABLE 1. STATISTICAL INDICATORS OF INTERIOR

Population Affairs			民 政 Civil Affairs			
粗死亡 率 Crude Death Rate (o/oo)	粗結婚 率 Crude Marriage Rate (o/oo)	粗離婚 率 Crude Divorce Rate (o/oo)	鄉鎮 市區數 (1) Town- ships, Cities & Districts	村里數 (1) Villages	政黨數 (1) Political Parties	全國性 政治 團體數 (1) National Political Associations
7.27	5.86	2.31	368	7,851	328	50
7.33	5.74	2.31	368	7,760	290	49
7.47	5.70	2.31	368	7,760	291	45
7.34	5.16	2.19	368	7,760	127	—
7.83	4.88	2.04	368	7,734	112	—
8.89	5.36	2.17	368	7,748	82	—
8.80	5.36	2.27	368	7,748	92	—
8.63	5.26	2.28	368	7,748	75	—
8.58	4.47	2.23	368	7,752	74	—
0.74	0.28	0.19	368	7,748	76	—
0.66	0.55	0.19	368	7,748	76	—
0.71	0.33	0.20	368	7,748	76	—
0.72	0.32	0.19	368	7,749	75	—
0.65	0.25	0.19	368	7,749	75	—
0.66	0.25	0.19	368	7,749	75	—
0.68	0.46	0.19	368	7,750	75	—
0.63	0.37	0.17	368	7,750	75	—
0.75	0.46	0.20	368	7,752	74	—
2.88	1.35	0.68	368	7,770	74	
0.75	0.40	0.17	368	7,752	74	—
0.64	0.29	0.13	368	7,752	74	—
0.80	0.42	0.20	368	7,769	74	—
0.69	0.25	0.18	368	7,770	74	—
-0.11	-0.17	-0.02	—	0.01	—	--
-0.05	-0.03	-0.01	—	0.22	-2.63	--

Note :(1)The data refers to End of Year(Month).

表1. 內政統計指標(續1)

年(月)別 Year(Month)	合作事業及人民團體 Cooperative and Civil Associations				
	合作事業社(場)數 (1) No. of Cooperatives	合作事業社(場)員數 (1) No. of Cooperative Members		全國性職業團體數 (1) National Occupational Associations	全國性社會團體數 (1) National Social Associations
		個人社員(人) Individual Member (Persons)	法人社員(個) No. of Legal Persons		
一〇六年 2017	4,111	2,081,936	4,976	354	16,277
一〇七年 2018	4,004	1,999,715	5,096	359	17,892
一〇八年 2019	3,867	1,970,339	4,746	366	19,439
一〇九年 2020	3,937	1,851,860	4,723	369	20,836
一一〇年 2021	3,885	1,870,374	4,729	371	21,974
一一一年 2022	3,872	1,761,607	4,582	375	22,778
一一二年 2023	3,722	1,651,437	4,200	377	23,994
一一三年 2024	3,630	1,573,349	3,994	383	24,985
一一四年 2025	3,665	1,549,400	3,957	389	25,584
四月 Apr.					
五月 May					
六月 June	3,633	1,569,806	4,030	385	25,112
七月 July					
八月 Aug.					
九月 Sept.					
十月 Oct.					
十一月 Nov.					
十二月 Dec.	3,665	1,549,400	3,957	389	25,584
2026					
一月 Jan.					
二月 Feb.					
三月 Mar.					
四月 Apr.					
較上月增減(%) VS. with Last Month	0.88	-1.30	-1.81	1.04	1.88
較上年同月增減(%) VS. with Last Year	0.96	-1.52	-0.93	1.57	2.40

TABLE 1. STATISTICAL INDICATORS OF INTERIOR (CONT. 1)

地政 Land Administration				消防 Fire Prevention		
土地所有權第一次登記(筆) Initial Land Ownership Registration (Plots)	土地標示變更、移轉、他項權利筆數(千筆) Change, Transfer & Others of Land (1,000 Plots)	建物第一次登記(千棟) Initial Building Registration (1,000 Buildings)	建物標示變更、移轉、他項權利棟數(千棟) Change, Transfer & Others of Buildings (1,000 Buildings)	消防安全查察列管數(家) (1) Supervision of Safety Installation (Houses)	消防安全檢查件次(件次) Inspection of Safety Installation (Cases)	消防安全檢查合格率(%) Qualified Cases of Inspection of Safety Installation
10,913	3,116	110	1,642	217,989	298,220	86.90
10,863	3,269	117	1,703	225,836	290,527	88.28
10,267	3,278	119	1,713	231,039	313,698	86.61
8,796	3,799	117	1,906	240,209	313,959	86.65
6,882	3,676	126	1,758	245,498	267,624	87.59
8,772	3,506	131	1,726	258,301	286,220	87.15
8,290	3,493	149	1,815	266,513	259,796	88.87
8,596	3,619	163	1,928	271,466	245,158	92.45
7,411	3,062	177	1,570	276,976	228,439	93.34
89	253	15	133	273,641	15,699	93.02
113	254	15	130	274,528	15,347	92.73
73	251	15	134	274,999	19,108	93.10
82	254	20	137	276,221	26,094	96.52
95	232	14	123	276,608	21,367	95.61
61	238	13	121	277,530	17,606	93.24
233	249	18	121	278,106	18,812	90.98
4,063	347	15	153	278,136	18,572	90.57
1,312	273	14	153	276,976	30,540	95.58
1,734	941	55	533	278,774	75,676	93.44
1,007	282	15	160	277,907	21,651	94.29
554	165	14	90	278,275	14,020	94.99
99	257	15	150	278,508	21,923	92.93
74	237	12	133	278,774	18,082	91.84
-25.25	-7.77	-20.00	-11.33	0.10	-17.52	-1.09
-16.85	-6.32	-20.00	0.00	1.88	15.18	-1.18

表1. 內政統計指標(續2完)

TABLE 1. STATISTICAL INDICATORS OF INTERIOR (END)

年(月)別 Year(Month)	Fire Fighting				移民 Immigration		刑案發生件數 (千件) Offenses Known to Police (1,000 Cases)		刑案發生件數 (當期) (千件) Offenses Known to Police in the Current Period (1,000 Cases)	
	火災發生 次數 (次) No. of Fires (Times)	火災被 毀損房屋 (間) Burn-out & Damaged Houses (Houses)	火災 死傷人數 (人) Death & Injured Casualties (Persons)	消防急救 送醫人次 (人次) Persons Rescued in Emergency (Person- Times)	出境人數 (千人次) Exit Persons (1,000 Person- Times)	合法居留 外僑人數 (千人) (1) Foreign Residents (1,000 Persons)	刑案 發生件數 (千件) Offenses Known to Police (1,000 Cases)	刑案 發生件數 (當期) (千件) Offenses Known to Police in the Current Period (1,000 Cases)		
一〇六年 2017	30,464	5,614	480	891,508	26,307	717.7	293.5	252.9		
一〇七年 2018	27,922	5,302	463	897,081	27,640	758.6	284.5	239.3		
一〇八年 2019	22,866	4,339	628	905,951	28,940	785.3	268.3	223.6		
一〇九年 2020	22,248	4,011	625	891,117	3,895	797.1	259.7	214.1		
一一〇年 2021	21,684	4,206	496	881,766	544	752.9	243.1	195.7		
一一一年 2022	15,890	3,891	346	1,034,185	2,245	796.7	265.5	211.0		
一一二年 2023	17,466	3,849	556	1,022,159	18,101	851.9	275.3	219.5		
一一三年 2024	15,430	3,603	581	1,022,733	24,579	948.1	399.9	336.6		
一一四年 2025	13,799	3,486	555	1,022,769	27,402	1028.9	608.7	531.2		
四月 Apr.	1,382	293	43	81,226	2,196	976.7	53.9	32.7		
五月 May	999	293	19	85,098	2,239	981.8	54.8	32.8		
六月 June	768	299	44	85,062	2,276	976.4	53.2	32.0		
七月 July	757	318	61	84,968	2,311	976.3	53.5	32.8		
八月 Aug.	897	236	49	85,027	2,410	999.1	51.5	31.6		
九月 Sept.	942	261	42	82,143	2,062	1024.0	50.3	30.3		
十月 Oct.	1,195	254	30	85,463	2,433	1034.8	51.7	31.0		
十一月 Nov.	1,208	312	54	81,911	2,345	1046.0	48.7	28.7		
十二月 Dec.	1,283	307	35	86,967	2,449	1028.9	50.1	29.5		
2026	6,751	1,207	162	339,002	10,144	1065.4	190.9	143.0		
一月 Jan.	1,624	352	43	90,392	2,588	1033.0	50.8	30.1		
二月 Feb.	1,853	282	43	80,697	2,450	1018.0	36.6	20.6		
三月 Mar.	2,204	268	37	86,606	2,623	1046.3	52.1	32.0		
四月 Apr.	1,070	305	39	81,307	51.4	30.9		
較上月增減(%) VS. with Last Month	-51.45	13.81	5.41	-6.12	7.08	2.79	-1.38	-3.58		
較上年同月增減(%) VS. with Last Year	-22.58	4.10	-9.30	0.10	16.33	8.81	-4.75	-5.69		

說明：1. 「刑案發生件數(當期)」不含逾月補報數，年累計則含當年逾月補報數，故各月加總不等於年累計數。
2. 114年各月之刑事事件數為初步數，將於115年修正後與3月資料一併公布。
3. 自113年9月起，刑案發生數相關數據之計算方式由原本「1案1發生數」改為員警受理報案「1單1發生數」，致部分數據大幅上升。

警政 Police Administration				建築管理 Building Management		
破獲嫌疑 犯人數 (千人) Offenders Cleared (1,000 Persons)	少年 嫌疑犯 人數 (千人) Juvenile Offenders (1,000 Persons)	處理 集會遊行 (件) No. of Assembly and Parade (Cases)	處理 經濟案件 (件) Economic Frauds (Cases)	核發建築 物建造執 照件數 (件) Construction License (Cases)	核發建築 物使用執 照件數 (件) Usage License (Cases)	核發建築 物拆除執 照件數 (件) Demolition License (Cases)
287.3	10.5	3,908	7,020	25,035	22,506	2,403
291.6	8.9	27,134	6,900	27,344	22,860	2,496
277.7	9.4	7,288	7,748	27,143	22,026	2,550
281.8	10.2	5,389	11,157	25,980	22,370	2,765
265.2	9.6	5,426	10,255	26,089	22,486	2,793
291.9	9.6	34,872	13,850	23,257	21,146	2,576
296.5	10.8	8,886	11,609	18,542	20,280	2,552
287.6	11.3	6,239	11,267	19,523	19,251	2,289
428.4	15.0	12,946	14,091	17,919	17,875	2,258
35.4	1.2	2,142	964	1,451	1,580	180
38.4	1.4	1,585	1,186	1,690	1,617	202
35.6	1.3	1,543	1,095	1,587	1,528	224
36.1	1.6	3,420	1,179	1,661	1,475	189
36.3	1.4	1,454	1,498	1,379	1,369	167
37.4	1.1	211	1,234	1,576	1,386	206
38.5	1.2	205	1,149	1,502	1,436	181
35.8	1.1	233	1,233	1,308	1,471	206
33.0	1.1	280	1,297	1,289	1,628	185
148.0	5.0	1,288	4,353	4,120	5,350	634
40.1	1.2	332	1,249	1,196	1,479	170
28.4	0.9	248	852	860	1,251	110
39.9	1.4	397	1,155	1,028	1,267	168
39.6	1.4	311	1,097	1,036	1,353	186
-0.73	3.84	-21.66	-5.02	0.78	6.79	10.71
11.73	17.28	-85.48	13.80	-28.60	-14.37	3.33

Note: 1. "Offenses Known to the Police in the Current Period" do not include the number of overdue reported cases in the previous months. Annual accumulation data for each year includes the number of overdue reported cases in the given year, the sum of each month does not equal to the annual accumulation.
2. The figures related to offenses for each month of 2025 are preliminary. The data will be revised and released together with the March 2026 data.
3. The calculation method for certain criminal case occurrences has been changed from "one case, one occurrence" to "one victim, one occurrence" as reported to police since September 1, 2024, which has caused some data to increase significantly

表2. 村里鄰戶數暨現住人口－按月別分

年(月)底別	土地面積 (平方公里)	鄉鎮市區數	村里數	編組鄰數	戶數
End of Year (Month)	Area (Km ²)	Townships, Cities & Districts	Villages	Organized Neighborhoods	Households
一〇六年 2017	36,197.0669	368	7,851	148,391	8,649,000
一〇七年 2018	36,197.0669	368	7,760	143,574	8,734,477
一〇八年 2019	36,197.0669	368	7,760	143,647	8,832,745
一〇九年 2020	36,197.0669	368	7,760	143,747	8,933,814
一一〇年 2021	36,197.0669	368	7,734	143,204	9,006,580
一一一年 2022	36,197.0669	368	7,748	143,349	9,089,450
一一二年 2023	36,197.3371	368	7,748	143,318	9,240,823
一一三年 2024	36,197.3371	368	7,748	143,380	9,487,480
一一四年 2025	36,197.3371	368	7,752	143,463	9,851,532
四月 Apr.	36,197.3371	368	7,748	143,402	9,730,761
五月 May	36,197.3371	368	7,748	143,388	9,800,648
六月 June	36,197.3371	368	7,748	143,389	9,810,510
七月 July	36,197.3371	368	7,749	143,390	9,815,928
八月 Aug.	36,197.3371	368	7,749	143,390	9,824,963
九月 Sept.	36,197.3371	368	7,749	143,412	9,837,386
十月 Oct.	36,197.3371	368	7,750	143,419	9,839,725
十一月 Nov.	36,197.3371	368	7,750	143,425	9,844,924
十二月 Dec.	36,197.3371	368	7,752	143,463	9,851,532
2026	36,197.3371	368	7,770	143,489	9,895,639
一月 Jan.	36,197.3371	368	7,752	143,410	9,858,677
二月 Feb.	36,197.3371	368	7,752	143,421	9,865,599
三月 Mar.	36,197.3371	368	7,769	143,488	9,892,098
四月 Apr.	36,197.3371	368	7,770	143,489	9,895,639
較上月增減(%) VS. with Last Month	—	—	0.01	0.00	0.04
較上年同月增減(%) VS. with Last Year	—	—	0.28	0.06	1.69

資料來源：本部戶政司。

TABLE 2. NUMBER OF VILLAGES, NEIGHBORHOODS, HOUSEHOLDS AND RESIDENT POPULATION - BY MONTH

人口數 (人)		Population (Persons)		性別比例 (每百女子 所當男子數)	戶量 (人/戶)	人口密度 (人/平方公里)
合計	Total	男性	女性			
人數	增加率	Male	Female	Sex Ratio (Female=100)	Mean Size of Households (Persons/ Household)	Population Density (Persons per Km ²)
Persons	Increase Rate (o/oo)					
23,571,227	1.33	11,719,580	11,851,647	98.89	2.73	651.19
23,588,932	0.75	11,712,913	11,876,019	98.63	2.70	651.68
23,603,121	0.60	11,705,186	11,897,935	98.38	2.67	652.07
23,561,236	-1.77	11,673,765	11,887,471	98.20	2.64	650.92
23,375,314	-7.89	11,578,696	11,796,618	98.15	2.60	645.78
23,264,640	-4.73	11,499,136	11,765,504	97.74	2.56	642.72
23,420,442	6.70	11,553,267	11,867,175	97.35	2.53	647.02
23,400,220	-0.86	11,526,193	11,874,027	97.07	2.47	646.46
23,299,132	-4.32	11,462,401	11,836,731	96.84	2.37	643.67
23,365,274	-0.41	11,503,830	11,861,444	96.99	2.40	645.50
23,355,470	-0.42	11,498,215	11,857,255	96.97	2.38	645.23
23,346,741	-0.37	11,492,835	11,853,906	96.95	2.38	644.99
23,337,936	-0.38	11,487,371	11,850,565	96.94	2.38	644.74
23,328,343	-0.41	11,481,623	11,846,720	96.92	2.37	644.48
23,317,031	-0.48	11,475,081	11,841,950	96.90	2.37	644.16
23,310,853	-0.26	11,470,704	11,840,149	96.88	2.37	643.99
23,306,085	-0.20	11,467,137	11,838,948	96.86	2.37	643.86
23,299,132	-0.30	11,462,401	11,836,731	96.84	2.37	643.67
23,262,544	-1.57	11,439,382	11,823,162	96.75	2.35	642.66
23,289,045	-0.43	11,456,183	11,832,862	96.82	2.36	643.39
23,280,273	-0.38	11,450,829	11,829,444	96.80	2.36	643.15
23,270,568	-0.42	11,444,400	11,826,168	96.77	2.35	642.88
23,262,544	-0.34	11,439,382	11,823,162	96.75	2.35	642.66
-0.03	0.07	-0.04	-0.03	-0.02	0.00	-0.22
-0.44	0.06	-0.56	-0.32	-0.23	-0.05	-2.84

Source : Dept. of Household Registration, MOL.

表3. 村里鄰戶數暨現住人口－按區域別分

區域別	土地面積 (平方公里)	鄉鎮市區數	村里數	編組鄰數	戶數
Locality	Area (Km ²)	Townships, Cities & Districts	Villages	Organized Neighbor- hoods	Households
一一五年四月底 End of Apr., 2026	36,197.3371	368	7,770	143,489	9,895,639
新 北 市 New Taipei City	2,052.5667	29	1,032	22,381	1,795,806
臺 北 市 Taipei City	271.7997	12	456	9,646	1,082,550
桃 園 市 Taoyuan City	1,220.9540	13	529	12,124	999,991
臺 中 市 Taichung City	2,214.8968	29	625	12,524	1,176,771
臺 南 市 Tainan City	2,191.6531	37	650	9,661	780,503
高 雄 市 Kaohsiung City	2,952.1226	38	890	17,218	1,214,026
臺 灣 省 Taiwan Prov.	25,110.0037	200	3,529	58,999	2,794,949
宜 蘭 縣 Yilan C.	2,143.6251	12	237	3,676	194,562
新 竹 縣 Hsinchu C.	1,427.5369	13	193	3,457	243,079
苗 栗 縣 Miaoli C.	1,820.3149	18	277	4,748	213,436
彰 化 縣 Changhua C.	1,074.3960	26	591	9,274	445,706
南 投 縣 Nantou C.	4,106.4360	13	263	4,215	190,211
雲 林 縣 Yunlin C.	1,290.8326	20	392	6,559	262,834
嘉 義 縣 Chiayi C.	1,903.6367	18	357	5,427	195,570
屏 東 縣 Pingtung C.	2,775.6003	33	443	7,125	314,316
臺 東 縣 Taitung C.	3,515.2526	16	139	2,395	88,027
花 蓮 縣 Hualien C.	4,628.5714	13	178	3,730	134,098
澎 湖 縣 Penghu C.	126.8641	6	96	1,405	45,133
基 隆 市 Keelung City	132.7589	7	157	3,332	168,826
新 竹 市 Hsinchu City	104.1526	3	122	2,230	189,896
嘉 義 市 Chiayi City	60.0256	2	84	1,426	109,255
福 建 省 Fuchien Prov.	180.4560	10	59	936	51,043
金 門 縣 Kinmen C.	151.6560	6	37	799	46,929
連 江 縣 Lienchiang C.	28.8000	4	22	137	4,114
東 沙 群 島 Dongsha Islands	2.3800	—	—	—	—
南 沙 群 島 Nansha Islands	0.5045	—	—	—	—

資料來源：本部戶政司。

說 明：96年12月起，土地面積包含東沙群島東沙島及南沙群島太平島，由高雄市代管；其設籍人口截至本月底有2戶2人(男2人、女0人)，列於高雄市統計。

TABLE 3. NUMBER OF VILLAGES, NEIGHBORHOODS, HOUSEHOLDS AND RESIDENT POPULATION - BY LOCALITY

人 口 數 (人)		Population (Persons)		性比例 (每百女子 所當男子數) Sex Ratio (Female=100)	戶 量 (人/戶) Mean Size of Households (Persons/ Household)	人口密度 (人/平方公里) Population Density (Persons per Km ²)
合 計 Total		男 性 Male	女 性 Female			
人 數 Persons	占總人口比率 Proportion of Persons (%)					
23,262,544	100.00	11,439,382	11,823,162	96.75	2.35	642.66
4,041,149	17.37	1,959,070	2,082,079	94.09	2.25	1,968.83
2,429,429	10.44	1,143,395	1,286,034	88.91	2.24	8,938.31
2,356,795	10.13	1,158,428	1,198,367	96.67	2.36	1,930.29
2,868,452	12.33	1,397,378	1,471,074	94.99	2.44	1,295.07
1,849,762	7.95	915,655	934,107	98.02	2.37	844.00
2,713,032	11.66	1,325,897	1,387,135	95.59	2.23	919.01
6,852,026	29.46	3,462,941	3,389,085	102.18	2.45	272.88
448,763	1.93	224,635	224,128	100.23	2.31	209.35
597,286	2.57	303,831	293,455	103.54	2.46	418.40
530,213	2.28	272,226	257,987	105.52	2.48	291.28
1,205,583	5.18	611,008	594,575	102.76	2.70	1,122.10
467,424	2.01	237,213	230,211	103.04	2.46	113.83
648,459	2.79	332,835	315,624	105.45	2.47	502.36
471,253	2.03	243,626	227,627	107.03	2.41	247.55
780,101	3.35	393,783	386,318	101.93	2.48	281.06
208,068	0.89	105,665	102,403	103.19	2.36	59.19
311,615	1.34	155,968	155,647	100.21	2.32	67.32
106,662	0.46	54,535	52,127	104.62	2.36	840.76
359,102	1.54	177,825	181,277	98.10	2.13	2,704.92
455,871	1.96	224,836	231,035	97.32	2.40	4,376.95
261,626	1.12	124,955	136,671	91.43	2.39	4,358.57
151,899	0.65	76,618	75,281	101.78	2.98	841.75
138,253	0.59	68,662	69,591	98.67	2.95	911.62
13,646	0.06	7,956	5,690	139.82	3.32	473.82
—	—	—	—	—	—	—
—	—	—	—	—	—	—

Source : Dept. of Household Registration, MOI.

Note : The total area has contained the area of Dongsha and Taiping Islands which are temporarily administered by Kaohsiung City since Dec.,2007, the area is not included in the area of Kaohsiung, 2 households and 2 males, 0 females are included in Kaohsiung City.

表4. 現住人口動態登記—按月別分

單位：人

年(月)別 Year (Month)	出生 Births				死亡 Deaths			
	合計 Total		男性 Male	女性 Female	合計 Total		男性 Male	女性 Female
	出生數 No. of Births	粗出生率 Crude Birth Rate (o/oo)			死亡數 No. of Deaths	粗死亡率 Crude Death Rate (o/oo)		
一〇六年 2017	193,844	8.23	100,477	93,367	171,242	7.27	101,555	69,687
一〇七年 2018	181,601	7.70	93,876	87,725	172,784	7.33	101,931	70,853
一〇八年 2019	177,767	7.53	92,237	85,530	176,296	7.47	103,720	72,576
一〇九年 2020	165,249	7.01	85,704	79,545	173,156	7.34	101,468	71,688
一一〇年 2021	153,820	6.55	79,513	74,307	183,732	7.83	106,877	76,855
一一一年 2022	138,986	5.96	72,097	66,889	207,230	8.89	119,920	87,310
一一二年 2023	135,571	5.81	70,227	65,344	205,368	8.80	118,854	86,514
一一三年 2024	134,856	5.76	69,947	64,909	202,107	8.63	116,572	85,535
一一四年 2025	107,812	4.62	55,797	52,015	200,268	8.58	115,151	85,117
四月 Apr.	8,684	0.37	4,483	4,201	17,205	0.74	9,832	7,373
五月 May	8,433	0.36	4,421	4,012	15,382	0.66	8,803	6,579
六月 June	8,968	0.38	4,683	4,285	16,554	0.71	9,528	7,026
七月 July	8,939	0.38	4,667	4,272	16,846	0.72	9,728	7,118
八月 Aug.	8,464	0.36	4,333	4,131	15,226	0.65	8,735	6,491
九月 Sept.	8,603	0.37	4,491	4,112	15,387	0.66	8,864	6,523
十月 Oct.	9,458	0.41	4,834	4,624	15,908	0.68	9,118	6,790
十一月 Nov.	7,946	0.34	4,054	3,892	14,771	0.63	8,433	6,338
十二月 Dec.	9,027	0.39	4,703	4,324	17,450	0.75	10,051	7,399
2026	32,188	1.38	16,679	15,509	67,011	2.88	38,560	28,451
一月 Jan.	8,723	0.37	4,458	4,265	17,529	0.75	10,114	7,415
二月 Feb.	6,523	0.28	3,408	3,115	14,881	0.64	8,469	6,412
三月 Mar.	8,798	0.38	4,517	4,281	18,607	0.80	10,756	7,851
四月 Apr.	8,144	0.35	4,296	3,848	15,994	0.69	9,221	6,773
較上月增減(%) VS. with Last Month	-7.43	-0.03	-4.89	-10.11	-14.04	-0.11	-14.27	-13.73
較上年同月增減(%) VS. with Last Year	-6.22	-0.02	-4.17	-8.40	-7.04	-0.05	-6.21	-8.14

資料來源：本部戶政司。

說明：1. 自108年5月24日起，結婚及離婚(終止結婚)對數包含相同性別登記之數據。
2. 自然增加率=(出生人數-死亡人數)÷期中人口數×1,000。
3. 社會增加率=(遷入人口數-遷出人口數)÷期中人口數×1,000。
4. 總增加率=自然增加率+社會增加率。

TABLE 4. MOBILITY STATUS OF RESIDENT POPULATION - BY MONTH

Unit: Persons

自然增加 Natural Increase		社會增加 Social Increase		總增加 Total Increase		結婚 Marriage		離婚/終止結婚 Divorce/Terminated Marriage	
增加數 No. of Increase	增加率 Increase Rate (o/oo)	增加數 No. of Increase	增加率 Increase Rate (o/oo)	增加數 No. of Increase	總增加率 Increase Rate (o/oo)	對數 (對) Couples	粗結 婚率 Crude Marriage Rate (o/oo)	對數 (對) Couples	粗離 婚率 Crude Divorce Rate (o/oo)
22,602	0.96	8,809	0.37	31,411	1.33	138,034	5.86	54,412	2.31
8,817	0.37	8,888	0.38	17,705	0.75	135,403	5.74	54,443	2.31
1,471	0.06	12,718	0.54	14,189	0.60	134,524	5.70	54,473	2.31
-7,907	-0.34	-33,978	-1.44	-41,885	-1.78	121,702	5.16	51,680	2.19
-29,912	-1.27	-156,010	-6.65	-185,922	-7.92	114,606	4.88	47,887	2.04
-68,244	-2.93	-42,430	-1.82	-110,674	-4.75	124,997	5.36	50,609	2.17
-69,797	-2.99	225,599	9.66	155,802	6.67	125,192	5.36	53,085	2.27
-67,251	-2.87	47,029	2.01	-20,222	-0.86	123,061	5.26	53,469	2.28
-92,456	-3.96	-8,632	-0.37	-101,088	-4.33	104,376	4.47	52,101	2.23
-8,521	-0.36	-947	-0.04	-9,468	-0.41	6,520	0.28	4,334	0.19
-6,949	-0.30	-2,855	-0.12	-9,804	-0.42	12,791	0.55	4,532	0.19
-7,586	-0.32	-1,143	-0.05	-8,729	-0.37	7,655	0.33	4,562	0.20
-7,907	-0.34	-898	-0.04	-8,805	-0.38	7,418	0.32	4,506	0.19
-6,762	-0.29	-2,831	-0.12	-9,593	-0.41	5,916	0.25	4,486	0.19
-6,784	-0.29	-4,528	-0.19	-11,312	-0.49	5,844	0.25	4,402	0.19
-6,450	-0.28	272	0.01	-6,178	-0.26	10,735	0.46	4,511	0.19
-6,825	-0.29	2,057	0.09	-4,768	-0.20	8,586	0.37	4,066	0.17
-8,423	-0.36	1,470	0.06	-6,953	-0.30	10,816	0.46	4,674	0.20
-34,823	-1.50	-1,765	-0.08	-36,588	-1.57	31,495	1.35	15,853	0.68
-8,806	-0.38	-1,281	-0.05	-10,087	-0.43	9,223	0.40	4,001	0.17
-8,358	-0.36	-414	-0.02	-8,772	-0.38	6,733	0.29	2,995	0.13
-9,809	-0.42	104	0.00	-9,705	-0.42	9,756	0.42	4,765	0.20
-7,850	-0.34	-174	-0.01	-8,024	-0.34	5,783	0.25	4,092	0.18
--	0.08	-267.31	-0.01	--	0.07	-40.72	-0.17	-14.12	-0.03
--	0.03	--	0.03	--	0.06	-11.30	-0.03	-5.58	-0.01

Source: Dept. of Household Registration, MOI.

Note: The item of Marriage and Divorce/Terminated Marriages has included same-sex since 24, May 2019.

表4. 現住人口動態登記—按月別分(續)

單位：人

年(月)別 Year (Month)	出生人數按出生狀況 Births by Status								
	婚 生 Legitimate			非婚生—已認領 Illegitimate-Recognized			非婚生—未認領 Illegitimate-Unrecognized		
	合計 Total	男性 Male	女性 Female	合計 Total	男性 Male	女性 Female	合計 Total	男性 Male	女性 Female
一〇六年 2017	186,425	96,723	89,702	2,584	1,324	1,260	4,827	2,426	2,401
一〇七年 2018	174,472	90,267	84,205	2,600	1,330	1,270	4,522	2,275	2,247
一〇八年 2019	170,843	88,610	82,233	2,475	1,315	1,160	4,446	2,312	2,134
一〇九年 2020	158,766	82,357	76,409	2,325	1,201	1,124	4,153	2,143	2,010
一一〇年 2021	147,916	76,412	71,504	2,335	1,228	1,107	3,566	1,871	1,695
一一一年 2022	133,393	69,197	64,196	2,300	1,227	1,073	3,293	1,673	1,620
一一二年 2023	130,208	67,428	62,780	2,178	1,163	1,015	3,184	1,635	1,549
一一三年 2024	129,552	67,227	62,325	2,135	1,131	1,004	3,169	1,589	1,580
一一四年 2025	102,968	53,285	49,683	2,122	1,062	1,060	2,721	1,450	1,271
四 月 Apr.	8,318	4,290	4,028	185	97	88	181	96	85
五 月 May	8,034	4,226	3,808	168	77	91	231	118	113
六 月 June	8,591	4,487	4,104	156	84	72	221	112	109
七 月 July	8,518	4,457	4,061	167	79	88	253	131	122
八 月 Aug.	8,079	4,132	3,947	169	86	83	216	115	101
九 月 Sept.	8,193	4,256	3,937	204	114	90	206	121	85
十 月 Oct.	9,009	4,615	4,394	212	92	120	237	127	110
十一月 Nov.	7,551	3,838	3,713	167	86	81	228	130	98
十二月 Dec.	8,602	4,479	4,123	172	87	85	253	137	116
2026	30,726	15,939	14,787	662	355	307	800	385	415
一 月 Jan.	8,328	4,253	4,075	190	106	84	205	99	106
二 月 Feb.	6,235	3,267	2,968	134	70	64	154	71	83
三 月 Mar.	8,408	4,330	4,078	167	83	84	223	104	119
四 月 Apr.	7,755	4,089	3,666	171	96	75	218	111	107
較上月增減(%) VS. with Last Month	-7.77	-5.57	-10.10	2.40	15.66	-10.71	-2.24	6.73	-10.08
較上年同月增減(%) VS. with Last Year	-6.77	-4.69	-8.99	-7.57	-1.03	-14.77	20.44	15.63	25.88

TABLE 4. MOBILITY STATUS OF RESIDENT POPULATION - BY MONTH (CONT.)

Unit: Persons

棄嬰或無依兒童 Abandoned or Helpless Child			本國人與外國人結婚人數 Married with Foreigners			本國人與外國人 離婚/終止結婚人數 Divorced/Terminated Marriages with Foreigners		
合計 Total	男性 Male	女性 Female	合計 Total	男性 Male	女性 Female	合計 Total	男性 Male	女性 Female
8	4	4	12,147	8,274	3,873	4,706	3,927	779
7	4	3	12,392	8,398	3,994	4,579	3,839	740
3	—	3	12,887	8,688	4,199	4,484	3,721	763
5	3	2	7,378	4,421	2,957	3,711	3,161	550
3	2	1	5,261	2,836	2,425	3,404	2,805	599
—	—	—	8,580	4,897	3,683	3,712	2,969	743
1	1	—	13,185	8,164	5,021	4,094	3,184	910
—	—	—	14,228	9,675	4,553	4,088	3,122	966
1	—	1	13,068	8,994	4,074	4,004	3,128	876
—	—	—	1,152	805	347	372	296	76
—	—	—	1,105	766	339	321	243	78
—	—	—	1,020	717	303	357	274	83
1	—	1	1,066	734	332	359	281	78
—	—	—	948	674	274	337	264	73
—	—	—	1,009	695	314	353	283	70
—	—	—	1,163	765	398	341	269	72
—	—	—	1,038	706	332	274	209	65
—	—	—	1,184	786	398	355	259	96
			4,018	2,584	1,434	1,188	889	299
—	—	—	1,046	675	371	284	215	69
—	—	—	822	519	303	197	137	60
—	—	—	1,177	753	424	379	287	92
—	—	—	973	637	336	328	250	78
--	--	--	-17.33	-15.41	-20.75	-13.46	-12.89	-15.22
--	--	--	-15.54	-20.87	-3.17	-11.83	-15.54	2.63

表5. 現住人口動態登記—按區域別分

單位：人

區域別 Locality	出生 Births				死亡 Deaths			
	合計 Total		男性 Male	女性 Female	合計 Total		男性 Male	女性 Female
	出生數 No. of Births	粗出生率 Crude Birth Rate (o/oo)			死亡數 No. of Deaths	粗死亡率 Crude Death Rate (o/oo)		
一一五年四月 Apr., 2026	8,144	0.35	4,296	3,848	15,994	0.69	9,221	6,773
新北市 New Taipei City	1,264	0.31	660	604	2,359	0.58	1,373	986
臺北市 Taipei City	899	0.37	480	419	1,552	0.64	847	705
桃園市 Taoyuan City	1,007	0.43	511	496	1,349	0.57	817	532
臺中市 Taichung City	919	0.32	484	435	1,623	0.57	920	703
臺南市 Tainan City	531	0.29	266	265	1,400	0.76	788	612
高雄市 Kaohsiung City	977	0.36	518	459	2,010	0.74	1,165	845
臺灣省 Taiwan Prov.	2,488	0.36	1,346	1,142	5,620	0.82	3,269	2,351
宜蘭縣 Yilan C.	148	0.33	77	71	324	0.72	190	134
新竹縣 Hsinchu C.	242	0.41	137	105	367	0.61	213	154
苗栗縣 Miaoli C.	179	0.34	93	86	443	0.84	260	183
彰化縣 Changhua C.	473	0.39	252	221	934	0.77	540	394
南投縣 Nantou C.	154	0.33	96	58	425	0.91	243	182
雲林縣 Yunlin C.	271	0.42	148	123	622	0.96	364	258
嘉義縣 Chiayi C.	101	0.21	55	46	474	1.01	276	198
屏東縣 Pingtung C.	296	0.38	164	132	755	0.97	448	307
臺東縣 Taitung C.	104	0.50	53	51	213	1.02	135	78
花蓮縣 Hualien C.	122	0.39	70	52	293	0.94	171	122
澎湖縣 Penghu C.	53	0.50	30	23	57	0.53	27	30
基隆市 Keelung City	86	0.24	40	46	276	0.77	164	112
新竹市 Hsinchu City	194	0.43	94	100	254	0.56	137	117
嘉義市 Chiayi City	65	0.25	37	28	183	0.70	101	82
福建省 Fuchien Prov.	59	0.39	31	28	81	0.53	42	39
金門縣 Kinmen C.	49	0.35	26	23	75	0.54	39	36
連江縣 Lienchiang C.	10	0.73	5	5	6	0.44	3	3

資料來源：本部戶政司。

說明：結婚及離婚(終止結婚)對數包含相同性別登記之數據。

TABLE 5. MOBILITY STATUS OF RESIDENT POPULATION - BY LOCALITY

Unit: Persons									
自然增加 Natural Increase		社會增加 Social Increase		總增加 Total Increase		結婚 Marriage		離婚/終止結婚 Divorce/Terminated Marriage	
增加數 No. of Increase	增加率 Increase Rate (o/oo)	增加數 No. of Increase	增加率 Increase Rate (o/oo)	增加數 No. of Increase	總增加率 Increase Rate (o/oo)	對數 (對) Couples	粗結 婚率 Crude Marriage Rate(o/oo)	對數 (對) Couples	粗離 婚率 Crude Divorce Rate(o/oo)
-7,850	-0.34	-174	-0.01	-8,024	-0.34	5,783	0.25	4,092	0.18
-1,095	-0.27	-169	-0.04	-1,264	-0.31	1,022	0.25	685	0.17
-653	-0.27	-804	-0.33	-1,457	-0.60	622	0.26	356	0.15
-342	-0.15	403	0.17	61	0.03	639	0.27	505	0.21
-704	-0.25	67	0.02	-637	-0.22	732	0.26	540	0.19
-869	-0.47	7	0.00	-862	-0.47	470	0.25	304	0.16
-1,033	-0.38	-444	-0.16	-1,477	-0.54	682	0.25	460	0.17
-3,132	-0.46	912	0.13	-2,220	-0.32	1,584	0.23	1,216	0.18
-176	-0.39	130	0.29	-46	-0.10	103	0.23	94	0.21
-125	-0.21	95	0.16	-30	-0.05	132	0.22	105	0.18
-264	-0.50	140	0.26	-124	-0.23	129	0.24	111	0.21
-461	-0.38	-414	-0.34	-875	-0.73	242	0.20	171	0.14
-271	-0.58	293	0.63	22	0.05	97	0.21	75	0.16
-351	-0.54	-85	-0.13	-436	-0.67	153	0.24	110	0.17
-373	-0.79	-100	-0.21	-473	-1.00	115	0.24	78	0.17
-459	-0.59	195	0.25	-264	-0.34	172	0.22	151	0.19
-109	-0.52	174	0.84	65	0.31	60	0.29	49	0.24
-171	-0.55	-56	-0.18	-227	-0.73	87	0.28	73	0.23
-4	-0.04	99	0.93	95	0.89	34	0.32	18	0.17
-190	-0.53	160	0.45	-30	-0.08	80	0.22	54	0.15
-60	-0.13	88	0.19	28	0.06	121	0.27	77	0.17
-118	-0.45	193	0.74	75	0.29	59	0.23	50	0.19
-22	-0.14	-146	-0.96	-168	-1.11	32	0.21	26	0.17
-26	-0.19	-159	-1.15	-185	-1.34	29	0.21	24	0.17
4	0.29	13	0.95	17	1.25	3	0.22	2	0.15

Source Dept. of Household Registration, MOI.

Note The item of Marriage and Divorce/Terminated Marriages has included same-sex.

表5. 現住人口動態登記—按區域別分(續)

單位：人

區域別 Locality	出生人數按出生狀況 Births by Status								
	婚 生 Legitimate			非婚生—已認領 Illegitimate-Recognized			非婚生—未認領 Illegitimate-Unrecognized		
	合計 Total	男性 Male	女性 Female	合計 Total	男性 Male	女性 Female	合計 Total	男性 Male	女性 Female
一一五年四月 Apr., 2026	7,755	4,089	3,666	171	96	75	218	111	107
新 北 市 New Taipei City	1,210	628	582	24	15	9	30	17	13
臺 北 市 Taipei City	878	465	413	11	8	3	10	7	3
桃 園 市 Taoyuan City	962	486	476	19	10	9	26	15	11
臺 中 市 Taichung City	874	464	410	28	11	17	17	9	8
臺 南 市 Tainan City	509	255	254	8	6	2	14	5	9
高 雄 市 Kaohsiung City	922	487	435	23	15	8	32	16	16
臺 灣 省 Taiwan Prov.	2,341	1,273	1,068	58	31	27	89	42	47
宜蘭縣 Yilan C.	134	72	62	5	3	2	9	2	7
新竹縣 Hsinchu C.	234	134	100	—	—	—	8	3	5
苗栗縣 Miaoli C.	167	86	81	5	4	1	7	3	4
彰化縣 Changhua C.	454	245	209	9	4	5	10	3	7
南投縣 Nantou C.	143	89	54	4	4	—	7	3	4
雲林縣 Yunlin C.	259	138	121	9	7	2	3	3	—
嘉義縣 Chiayi C.	95	52	43	2	1	1	4	2	2
屏東縣 Pingtung C.	269	152	117	11	2	9	16	10	6
臺東縣 Taitung C.	93	49	44	3	1	2	8	3	5
花蓮縣 Hualien C.	110	61	49	4	2	2	8	7	1
澎湖縣 Penghu C.	52	29	23	1	1	—	—	—	—
基隆市 Keelung City	82	39	43	1	—	1	3	1	2
新竹市 Hsinchu City	189	93	96	2	—	2	3	1	2
嘉義市 Chiayi City	60	34	26	2	2	—	3	1	2
福 建 省 Fuchien Prov.	59	31	28	—	—	—	—	—	—
金門縣 Kinmen C.	49	26	23	—	—	—	—	—	—
連江縣 Lienchiang C.	10	5	5	—	—	—	—	—	—

TABLE 5. MOBILITY STATUS OF RESIDENT POPULATION - BY LOCALITY (CONT.)

Unit: Persons

棄嬰或無依兒童 Abandoned or Helpless Child			本國人與外國人結婚人數 Married with Foreigners			本國人與外國人 離婚/終止結婚人數 Divorce / Terminated Marriages with Foreigners		
合計 Total	男性 Male	女性 Female	合計 Total	男性 Male	女性 Female	合計 Total	男性 Male	女性 Female
—	—	—	973	637	336	328	250	78
—	—	—	177	110	67	71	59	12
—	—	—	126	66	60	27	11	16
—	—	—	125	85	40	41	33	8
—	—	—	109	68	41	43	36	7
—	—	—	53	35	18	18	11	7
—	—	—	104	67	37	29	21	8
—	—	—	277	204	73	99	79	20
—	—	—	12	7	5	7	6	1
—	—	—	26	19	7	6	3	3
—	—	—	38	30	8	13	11	2
—	—	—	54	38	16	14	11	3
—	—	—	19	14	5	11	11	—
—	—	—	41	34	7	7	7	—
—	—	—	25	21	4	10	8	2
—	—	—	15	10	5	10	10	—
—	—	—	1	—	1	1	1	—
—	—	—	8	4	4	9	5	4
—	—	—	3	2	1	—	—	—
—	—	—	14	11	3	3	2	1
—	—	—	15	10	5	5	3	2
—	—	—	6	4	2	3	1	2
—	—	—	2	2	—	—	—	—
—	—	—	2	2	—	—	—	—
—	—	—	—	—	—	—	—	—

表6. 現住人口動態登記年累計—按區域別分

單位：人

區域別 Locality	出生 Births				死亡 Deaths			
	合計 Total		男性 Male	女性 Female	合計 Total		男性 Male	女性 Female
	出生數 No. of Births	粗出生率 Crude Birth Rate (o/oo)			死亡數 No. of Deaths	粗死亡率 Crude Death Rate (o/oo)		
一五年一至四月 Jan. - Apr., 2026	32,188	1.38	16,679	15,509	67,011	2.88	38,560	28,451
新北市 New Taipei City	5,133	1.27	2,651	2,482	10,003	2.47	5,788	4,215
臺北市 Taipei City	3,550	1.46	1,872	1,678	6,528	2.68	3,542	2,986
桃園市 Taoyuan City	3,952	1.68	1,997	1,955	5,559	2.36	3,246	2,313
臺中市 Taichung City	3,709	1.29	1,877	1,832	6,929	2.42	3,935	2,994
臺南市 Tainan City	2,088	1.13	1,096	992	5,733	3.10	3,262	2,471
高雄市 Kaohsiung City	3,670	1.35	1,860	1,810	8,308	3.06	4,855	3,453
臺灣省 Taiwan Prov.	9,875	1.44	5,211	4,664	23,609	3.44	13,730	9,879
宜蘭縣 Yilan C.	590	1.31	304	286	1,459	3.25	855	604
新竹縣 Hsinchu C.	889	1.49	472	417	1,478	2.47	875	603
苗栗縣 Miaoli C.	649	1.22	340	309	1,879	3.54	1,117	762
彰化縣 Changhua C.	1,982	1.64	1,037	945	3,955	3.27	2,271	1,684
南投縣 Nantou C.	595	1.27	323	272	1,753	3.75	1,001	752
雲林縣 Yunlin C.	1,109	1.71	593	516	2,534	3.90	1,454	1,080
嘉義縣 Chiayi C.	473	1.00	249	224	2,003	4.24	1,124	879
屏東縣 Pingtung C.	1,182	1.51	644	538	3,064	3.92	1,835	1,229
臺東縣 Taitung C.	399	1.92	208	191	862	4.14	511	351
花蓮縣 Hualien C.	472	1.51	253	219	1,265	4.05	756	509
澎湖縣 Penghu C.	203	1.90	112	91	330	3.09	192	138
基隆市 Keelung City	307	0.85	151	156	1,235	3.44	730	505
新竹市 Hsinchu City	699	1.53	342	357	1,008	2.21	568	440
嘉義市 Chiayi City	326	1.25	183	143	784	3.00	441	343
福建省 Fuchien Prov.	211	1.38	115	96	342	2.24	202	140
金門縣 Kinmen C.	189	1.36	102	87	317	2.28	186	131
連江縣 Lienchiang C.	22	1.61	13	9	25	1.83	16	9

資料來源：本部戶政司。

說明：結婚及離婚(終止結婚)對數包含相同性別登記之數據。

TABLE 6. MOBILITY STATUS OF RESIDENT POPULATION OF THE YEAR - BY LOCALITY

Unit: Persons

自然增加 Natural Increase		社會增加 Social Increase		總增加 Total Increase		結婚 Marriage		離婚/終止結婚 Divorce/Terminated Marriages	
增加數 No. of Increase	增加率 Increase Rate (o/oo)	增加數 No. of Increase	增加率 Increase Rate (o/oo)	增加數 No. of Increase	總增加率 Increase Rate (o/oo)	對數 (對) Couples	粗結 婚率 Crude Marriage Rate(o/oo)	對數 (對) Couples	粗離 婚率 Crude Divorce Rate(o/oo)
-34,823	-1.50	-1,765	-0.08	-36,588	-1.57	31,495	1.35	15,853	0.68
-4,870	-1.20	1,188	0.29	-3,682	-0.91	5,394	1.33	2,702	0.67
-2,978	-1.22	-7,100	-2.92	-10,078	-4.14	3,185	1.31	1,356	0.56
-1,607	-0.68	3,296	1.40	1,689	0.72	3,440	1.46	1,922	0.82
-3,220	-1.12	3,207	1.12	-13	0.00	4,200	1.46	2,078	0.72
-3,645	-1.97	930	0.50	-2,715	-1.47	2,560	1.38	1,195	0.65
-4,638	-1.71	-875	-0.32	-5,513	-2.03	3,888	1.43	1,880	0.69
-13,734	-2.00	-1,507	-0.22	-15,241	-2.22	8,635	1.26	4,642	0.68
-869	-1.94	296	0.66	-573	-1.28	561	1.25	336	0.75
-589	-0.99	640	1.07	51	0.09	789	1.32	397	0.66
-1,230	-2.32	271	0.51	-959	-1.81	696	1.31	390	0.73
-1,973	-1.63	-2,650	-2.19	-4,623	-3.83	1,407	1.16	671	0.56
-1,158	-2.48	701	1.50	-457	-0.98	564	1.21	306	0.65
-1,425	-2.19	-1,105	-1.70	-2,530	-3.89	813	1.25	396	0.61
-1,530	-3.24	-398	-0.84	-1,928	-4.08	560	1.19	306	0.65
-1,882	-2.41	-273	-0.35	-2,155	-2.76	954	1.22	567	0.73
-463	-2.22	211	1.01	-252	-1.21	274	1.32	179	0.86
-793	-2.54	-399	-1.28	-1,192	-3.82	429	1.37	281	0.90
-127	-1.19	73	0.68	-54	-0.51	167	1.57	68	0.64
-928	-2.58	194	0.54	-734	-2.04	461	1.28	261	0.73
-309	-0.68	440	0.97	131	0.29	626	1.37	289	0.63
-458	-1.75	492	1.88	34	0.13	334	1.28	195	0.75
-131	-0.86	-904	-5.93	-1,035	-6.79	193	1.27	78	0.51
-128	-0.92	-932	-6.72	-1,060	-7.64	170	1.22	71	0.51
-3	-0.22	28	2.05	25	1.83	23	1.69	7	0.51

Source Dept. of Household Registration, MOI.

Note: The item of Marriage and Divorce/Terminated Marriages has included same-sex.

表6. 現住人口動態登記年累計—按區域別分(續)

單位：人

區域別 Locality	出生人數按出生狀況 Births by Status								
	婚 生 Legitimate			非婚生—已認領 Illegitimate-Recognized			非婚生—未認領 Illegitimate-Unrecognized		
	合計 Total	男性 Male	女性 Female	合計 Total	男性 Male	女性 Female	合計 Total	男性 Male	女性 Female
一〇一五年一至四月 Jan. 至 Apr., 2026	30,726	15,939	14,787	662	355	307	800	385	415
新 北 市 New Taipei City	4,909	2,530	2,379	111	60	51	113	61	52
臺 北 市 Taipei City	3,453	1,821	1,632	54	31	23	43	20	23
桃 園 市 Taoyuan City	3,775	1,909	1,866	75	32	43	102	56	46
臺 中 市 Taichung City	3,534	1,800	1,734	86	40	46	89	37	52
臺 南 市 Tainan City	1,994	1,044	950	44	26	18	50	26	24
高 雄 市 Kaohsiung City	3,489	1,758	1,731	83	50	33	98	52	46
臺 灣 省 Taiwan Prov.	9,364	4,965	4,399	208	115	93	303	131	172
宜蘭縣 Yilan C.	553	289	264	13	7	6	24	8	16
新竹縣 Hsinchu C.	859	459	400	9	4	5	21	9	12
苗栗縣 Miaoli C.	612	323	289	11	7	4	26	10	16
彰化縣 Changhua C.	1,915	1,005	910	31	21	10	36	11	25
南投縣 Nantou C.	558	306	252	16	9	7	21	8	13
雲林縣 Yunlin C.	1,061	566	495	25	15	10	23	12	11
嘉義縣 Chiayi C.	456	242	214	5	2	3	12	5	7
屏東縣 Pingtung C.	1,111	613	498	27	12	15	44	19	25
臺東縣 Taitung C.	362	193	169	9	3	6	28	12	16
花蓮縣 Hualien C.	422	221	201	22	13	9	28	19	9
澎湖縣 Penghu C.	198	109	89	4	2	2	1	1	—
基隆市 Keelung City	285	140	145	11	7	4	11	4	7
新竹市 Hsinchu City	670	330	340	16	8	8	13	4	9
嘉義市 Chiayi City	302	169	133	9	5	4	15	9	6
福 建 省 Fuchien Prov.	208	112	96	1	1	—	2	2	—
金門縣 Kinmen C.	186	99	87	1	1	—	2	2	—
連江縣 Lienchiang C.	22	13	9	—	—	—	—	—	—

TABLE 6. MOBILITY STATUS OF RESIDENT POPULATION OF THE YEAR - BY LOCALITY (CONT.)

Unit: Persons

棄嬰或無依兒童 Abandoned or Helpless Child			本國人與外國人結婚人數 Married with Foreigners			本國人與外國人 離婚/終止結婚人數 Divorced / Terminated Marriages with Foreigners		
			合計 Total	男性 Male	女性 Female	合計 Total	男性 Male	女性 Female
—	—	—	4,018	2,584	1,434	1,188	889	299
—	—	—	766	458	308	206	156	50
—	—	—	456	221	235	101	47	54
—	—	—	513	340	173	151	119	32
—	—	—	477	296	181	144	108	36
—	—	—	239	163	76	90	65	25
—	—	—	437	280	157	113	84	29
—	—	—	1,112	814	298	381	308	73
—	—	—	56	39	17	29	24	5
—	—	—	113	74	39	31	19	12
—	—	—	124	97	27	45	40	5
—	—	—	196	143	53	53	43	10
—	—	—	85	68	17	29	23	6
—	—	—	125	101	24	42	40	2
—	—	—	86	66	20	34	31	3
—	—	—	109	78	31	36	29	7
—	—	—	25	12	13	6	4	2
—	—	—	32	17	15	13	8	5
—	—	—	16	12	4	6	5	1
—	—	—	55	41	14	19	16	3
—	—	—	64	49	15	25	18	7
—	—	—	26	17	9	13	8	5
—	—	—	18	12	6	2	2	—
—	—	—	15	10	5	2	2	—
—	—	—	3	2	1	—	—	—

表7. 結婚及離婚/終止結婚登記—按國籍及月別分

單位：人

年(月)別 Year (Month)	結 婚			
	合 計 Total		本 國 人 R.O.C.	
	男 Male	女 Female	男 Male	女 Female
一〇六年 2017	138,034	138,034	132,730	122,241
一〇七年 2018	135,403	135,403	130,018	120,180
一〇八年 2019	133,441	135,607	127,493	120,339
一〇九年 2020	120,663	122,741	116,954	115,869
一一〇年 2021	113,820	115,392	110,705	110,340
一一一年 2022	123,890	126,104	119,136	118,208
一一二年 2023	124,097	126,287	116,756	111,159
一一三年 2024	121,904	124,218	115,408	108,826
一一四年 2025	103,157	105,595	97,294	92,124
四 月 Apr.	6,467	6,573	5,978	5,410
五 月 May	12,619	12,963	12,121	11,775
六 月 June	7,532	7,778	7,080	6,724
七 月 July	7,319	7,517	6,848	6,407
八 月 Aug.	5,855	5,977	5,417	4,926
九 月 Sept.	5,768	5,920	5,322	4,916
十 月 Oct.	10,646	10,824	10,077	9,656
十一月 Nov.	8,499	8,673	8,048	7,672
十二月 Dec.	10,658	10,974	10,105	9,819
2026	31,142	31,848	29,167	27,825
一 月 Jan.	9,130	9,316	8,633	8,334
二 月 Feb.	6,652	6,814	6,212	5,862
三 月 Mar.	9,647	9,865	9,067	8,742
四 月 Apr.	5,713	5,853	5,255	4,887
較上月增減(%) VS. with Last Month	-40.78	-40.67	-42.04	-44.10
較上年同月增減(%) VS. with Last Year	-11.66	-10.95	-12.09	-9.67

資料來源：本部戶政司。

說 明：1. 本國人含華僑。

2. 自108年5月24日起，資料包含相同性別之數據。

TABLE 7. MARRIAGE AND DIVORCE / TERMINATED MARRIAGES REGISTRATIONS - BY NATIONALITY AND MONTH

Unit : Persons

Marriage							
大陸地區 Mainland		港澳 H.K. & Macao		東南亞 S.E. Asia		其他國家 Others	
男 Male	女 Female	男 Male	女 Female	男 Male	女 Female	男 Male	女 Female
823	6,811	608	708	981	7,588	2,892	686
833	6,111	558	714	1,149	7,600	2,845	798
994	5,704	755	876	1,168	7,839	3,031	849
327	2,036	425	415	608	3,787	2,349	634
302	1,765	388	451	425	2,278	2,000	558
546	2,389	525	610	1,010	4,307	2,673	590
1,508	6,022	812	942	1,518	7,279	3,503	885
1,372	4,958	571	759	1,671	8,788	2,882	887
1,291	3,879	498	598	1,506	8,090	2,568	904
100	312	42	46	128	732	219	73
121	363	38	59	135	695	204	71
100	300	49	37	126	637	177	80
100	329	39	47	117	663	215	71
124	326	40	51	93	603	181	71
110	280	22	29	129	617	185	78
125	328	46	75	137	691	261	74
75	246	44	49	126	632	206	74
104	312	51	57	130	695	268	91
400	1,260	141	179	440	2,313	994	271
101	267	25	40	142	613	229	62
104	390	33	43	68	459	235	60
105	316	51	54	124	673	300	80
90	287	32	42	106	568	230	69
-14.29	-9.18	-37.25	-22.22	-14.52	-15.60	-23.33	-13.75
-10.00	-8.01	-23.81	-8.70	-17.19	-22.40	5.02	-5.48

Source :Dept. of Household Registration, MOI.

Note : 1.R.O.C. Residents include Overseas Chinese.

2.The figures included same-sex since 24, May 2019.

表7. 結婚及離婚/終止結婚登記—按國籍及月別分(續)

單位：人

年(月)別 Year (Month)	離 婚 / 終 止 結 婚			
	合 計 Total		本 國 人 R.O.C.	
	男 Male	女 Female	男 Male	女 Female
一〇六年 2017	54,412	54,412	53,273	44,751
一〇七年 2018	54,443	54,443	53,323	45,167
一〇八年 2019	54,463	54,483	53,314	45,825
一〇九年 2020	51,509	51,851	50,705	45,353
一一〇年 2021	47,631	48,143	46,756	42,489
一一一年 2022	50,313	50,905	49,249	45,033
一一二年 2023	52,712	53,458	51,317	46,446
一一三年 2024	53,021	53,917	51,637	47,275
一一四年 2025	51,631	52,571	50,286	46,367
四 月 Apr.	4,283	4,385	4,163	3,851
五 月 May	4,494	4,570	4,379	4,043
六 月 June	4,522	4,602	4,388	4,048
七 月 July	4,472	4,540	4,353	4,002
八 月 Aug.	4,447	4,525	4,327	3,997
九 月 Sept.	4,358	4,446	4,249	3,888
十 月 Oct.	4,478	4,544	4,366	4,012
十一月 Nov.	4,026	4,106	3,930	3,679
十二月 Dec.	4,628	4,720	4,502	4,217
2026	15,706	16,000	15,255	14,157
一 月 Jan.	3,963	4,039	3,849	3,606
二 月 Feb.	2,965	3,025	2,878	2,710
三 月 Mar.	4,712	4,818	4,579	4,227
四 月 Apr.	4,066	4,118	3,949	3,614
較上月增減(%) VS. with Last Month	-13.71	-14.53	-13.76	-14.50
較上年同月增減(%) VS. with Last Year	-5.07	-6.09	-5.14	-6.15

TABLE 7. MARRIAGE AND DIVORCE / TERMINATED MARRIAGES REGISTRATIONS - BY NATIONALITY AND MONTH (CONT.)

Unit : Persons

Divorce / Terminated Marriages							
大陸地區 Mainland		港澳 H.K. & Macao		東南亞 S.E. Asia		其他國家 Others	
男 Male	女 Female	男 Male	女 Female	男 Male	女 Female	男 Male	女 Female
276	5,616	84	118	236	3,804	543	123
287	5,286	93	151	202	3,707	538	132
269	4,799	117	138	212	3,566	551	155
182	3,246	72	91	198	3,053	352	108
204	2,759	72	90	220	2,691	379	114
224	2,770	97	133	266	2,845	477	124
326	3,624	159	204	262	3,005	648	179
287	3,339	131	181	312	2,942	654	180
330	2,898	139	178	289	2,960	587	168
26	221	18	17	21	286	55	10
24	267	13	17	23	229	55	14
34	272	17	8	36	259	47	15
26	246	15	11	23	264	55	17
39	245	8	19	25	251	48	13
31	257	8	18	20	269	50	14
27	251	13	12	19	251	53	18
22	208	9	10	24	193	41	16
28	224	2	20	30	246	66	13
112	900	40	54	101	832	198	57
32	204	13	14	21	201	48	14
21	168	6	10	20	122	40	15
31	288	10	16	32	271	60	16
28	240	11	14	28	238	50	12
-9.68	-16.67	10.00	-12.50	-12.50	-12.18	-16.67	-25.00
7.69	8.60	-38.89	-17.65	33.33	-16.78	-9.09	20.00

表8. 結婚及離婚/終止結婚登記年累計—按國籍及區域別分

單位：人

區域別 Locality	結 婚			
	合 計 Total		本 國 人 R.O.C.	
	男 Male	女 Female	男 Male	女 Female
一〇五年一至四月 Jan. - Apr., 2026	31,142	31,848	29,167	27,825
新 北 市 New Taipei City	5,340	5,448	4,903	4,687
臺 北 市 Taipei City	3,166	3,204	2,851	2,778
桃 園 市 Taoyuan City	3,365	3,515	3,123	3,001
臺 中 市 Taichung City	4,171	4,229	3,933	3,768
臺 南 市 Tainan City	2,544	2,576	2,445	2,340
高 雄 市 Kaohsiung City	3,843	3,933	3,629	3,490
臺 灣 省 Taiwan Prov.	8,521	8,749	8,105	7,598
宜蘭縣 Yilan C.	547	575	523	513
新竹縣 Hsinchu C.	776	802	724	692
苗栗縣 Miaoli C.	687	705	646	568
彰化縣 Changhua C.	1,394	1,420	1,328	1,231
南投縣 Nantou C.	560	568	538	472
雲林縣 Yunlin C.	806	820	777	690
嘉義縣 Chiayi C.	555	565	530	485
屏東縣 Pingtung C.	933	975	888	875
臺東縣 Taitung C.	267	281	251	264
花蓮縣 Hualien C.	425	433	397	403
澎湖縣 Penghu C.	168	166	164	148
基隆市 Keelung City	457	465	429	395
新竹市 Hsinchu City	621	631	597	552
嘉義市 Chiayi City	325	343	313	310
福 建 省 Fuchien Prov.	192	194	178	163
金門縣 Kinmen C.	170	170	158	142
連江縣 Lienchiang C.	22	24	20	21

資料來源：本部戶政司。

說 明：1. 本國人含華僑。

2. 資料包含相同性別之數據。

TABLE 8. MARRIAGE AND DIVORCE / TERMINATED MARRIAGES REGISTRATIONS OF THE YEAR - BY NATIONALITY AND LOCALITY

Unit : Persons

Marriage							
大陸地區 Mainland		港澳 H.K. & Macao		東南亞 S.E. Asia		其他國家 Others	
男 Male	女 Female	男 Male	女 Female	男 Male	女 Female	男 Male	女 Female
400	1,260	141	179	440	2,313	994	271
97	256	32	47	81	403	227	55
61	185	19	20	34	141	201	80
52	158	17	16	73	315	100	25
37	142	20	23	61	255	120	41
15	61	8	12	29	153	47	10
42	141	15	22	50	256	107	24
89	299	29	38	110	779	188	35
5	19	2	4	8	36	9	3
13	34	—	2	7	72	32	2
12	36	2	4	15	97	12	—
8	42	5	4	21	137	32	6
5	25	—	3	8	64	9	4
3	26	2	3	11	96	13	5
5	11	—	3	9	65	11	1
9	19	5	3	11	77	20	1
1	4	2	1	6	12	7	—
11	8	2	5	5	16	10	1
—	4	—	2	—	11	4	1
8	28	6	1	5	37	9	4
7	27	2	3	1	43	14	6
2	16	1	—	3	16	6	1
7	18	1	1	2	11	4	1
6	17	1	1	2	9	3	1
1	1	—	—	—	2	1	—

Source :Dept. of Household Registration, MOI.

Note : 1.R.O.C. Residents include Overseas Chinese.

2.The figures included same-sex.

表8. 結婚及離婚/終止結婚登記年累計—按國籍及區域別分(續)

單位：人

區域別 Locality	離婚 / 終止結婚			
	合計 Total		本國人 R.O.C.	
	男 Male	女 Female	男 Male	女 Female
一五一年一至四月 Jan. - Apr., 2026	15,706	16,000	15,255	14,157
新北市 New Taipei City	2,680	2,724	2,595	2,376
臺北市 Taipei City	1,348	1,364	1,275	1,218
桃園市 Taoyuan City	1,901	1,943	1,849	1,726
臺中市 Taichung City	2,067	2,089	2,015	1,884
臺南市 Tainan City	1,179	1,211	1,146	1,084
高雄市 Kaohsiung City	1,864	1,896	1,822	1,695
臺灣省 Taiwan Prov.	4,592	4,692	4,481	4,109
宜蘭縣 Yilan C.	334	338	327	293
新竹縣 Hsinchu C.	393	401	376	357
苗栗縣 Miaoli C.	388	392	381	326
彰化縣 Changhua C.	666	676	654	588
南投縣 Nantou C.	305	307	297	272
雲林縣 Yunlin C.	395	397	392	335
嘉義縣 Chiayi C.	301	311	294	257
屏東縣 Pingtung C.	564	570	553	508
臺東縣 Taitung C.	172	186	168	176
花蓮縣 Hualien C.	275	287	264	268
澎湖縣 Penghu C.	66	70	65	64
基隆市 Keelung City	258	264	252	229
新竹市 Hsinchu City	285	293	273	257
嘉義市 Chiayi City	190	200	185	179
福建省 Fuchien Prov.	75	81	72	65
金門縣 Kinmen C.	71	71	68	55
連江縣 Lienchiang C.	4	10	4	10

TABLE 8. MARRIAGE AND DIVORCE / TERMINATED MARRIAGES REGISTRATIONS OF THE YEAR - BY NATIONALITY AND LOCALITY (CONT.)

Unit : Persons

Divorce / Terminated Marriages							
大陸地區 Mainland		港澳 H.K. & Macao		東南亞 S.E. Asia		其他國家 Others	
男 Male	女 Female	男 Male	女 Female	男 Male	女 Female	男 Male	女 Female
112	900	40	54	101	832	198	57
24	185	11	7	18	145	32	11
14	93	5	6	4	32	50	15
15	94	5	4	18	110	14	9
10	91	6	6	15	103	21	5
5	58	3	4	11	61	14	4
12	112	1	5	4	76	25	8
29	253	9	22	31	303	42	5
2	19	—	2	1	24	4	—
4	23	1	2	8	19	4	—
1	23	1	3	2	40	3	—
—	42	2	3	6	43	4	—
2	11	—	1	2	23	4	—
—	20	1	2	1	39	1	1
3	21	1	2	2	31	1	—
3	32	1	1	4	29	3	—
2	6	—	—	—	4	2	—
6	10	—	1	—	7	5	1
—	—	—	1	—	5	1	—
3	18	—	1	1	16	2	—
3	16	2	2	4	15	3	3
—	12	—	1	—	8	5	—
3	14	—	—	—	2	—	—
3	14	—	—	—	2	—	—
—	—	—	—	—	—	—	—

表9. 現住人口遷入遷出登記－按月別分

單位：人		1. 男女合計					
年(月)別 Year (Month)	遷 入						
	合 計 Total	自外國 From Foreign Countries	自他省(市)				
			新北市 New Taipei City	臺北市 Taipei City	桃園市 Taoyuan City	臺中市 Taichung City	臺南市 Tainan City
一〇六年 2017	948,049	35,784	88,933	79,324	30,324	34,118	21,594
一〇七年 2018	984,815	36,829	89,542	81,008	34,504	35,952	22,343
一〇八年 2019	972,043	39,120	82,298	86,325	35,409	36,347	22,107
一〇九年 2020	946,251	16,859	81,869	87,701	37,789	35,561	20,919
一一〇年 2021	920,703	16,733	79,441	82,161	38,703	33,268	20,139
一一一年 2022	1,086,712	170,960	84,229	78,247	40,219	34,288	19,961
一一二年 2023	1,126,548	230,286	82,912	74,000	36,918	31,807	18,986
一一三年 2024	1,047,924	53,034	89,835	84,753	39,887	36,479	21,233
一一四年 2025	1,057,397	39,152	89,525	92,113	39,898	36,421	21,999
四 月 Apr.	73,023	3,000	6,228	5,570	2,880	2,394	1,624
五 月 May	121,014	2,555	10,368	12,681	4,435	4,290	2,508
六 月 June	71,834	2,952	6,279	5,506	2,956	2,493	1,488
七 月 July	70,410	3,212	6,276	5,887	2,785	2,424	1,508
八 月 Aug.	79,243	2,808	6,860	6,639	3,265	2,971	1,577
九 月 Sept.	79,080	2,782	6,385	6,477	2,914	2,741	1,626
十 月 Oct.	62,594	3,668	4,895	4,168	2,114	1,975	1,356
十一月 Nov.	59,696	3,883	4,965	4,079	2,113	1,867	1,203
十二月 Dec.	74,682	5,263	5,931	5,200	2,707	2,593	1,603
2026	302,240	17,201	24,937	21,512	12,233	10,931	6,425
一 月 Jan.	71,042	3,845	5,791	4,861	2,792	2,587	1,562
二 月 Feb.	56,116	3,989	4,382	4,134	2,207	1,963	1,267
三 月 Mar.	105,997	5,078	8,879	7,815	4,180	3,711	2,181
四 月 Apr.	69,085	4,289	5,885	4,702	3,054	2,670	1,415
較上月增減(%) VS. with Last Month	-34.82	-15.54	-33.72	-39.83	-26.94	-28.05	-35.12
較上年同月增減(%) VS. with Last Year	-5.39	42.97	-5.51	-15.58	6.04	11.53	-12.87

資料來源：本部戶政司。

TABLE 9. MIGRATION REGISTRATION OF RESIDENT POPULATION
- BY MONTH

單位：Persons		1. BOTH SEX							
Immigrants / In-migrants									
From Other Provinces (Cities)				自本省 他縣市 Other C. & City of Prov.	自本縣 市他鄉 鎮市區 Other Township, City & Dist.	初設 戶籍 First Reg.	其他 Others		
高雄市 Kaohsiung City	臺灣省 Taiwan Prov.	福建省 Fuchien Prov.	其他省市 Others						
	33,956	101,003	4,964	25	44,046	457,133	16,704	141	
	34,427	101,855	5,290	23	46,665	479,279	16,965	133	
	32,674	97,678	5,533	19	44,866	473,169	16,368	130	
	32,508	91,409	4,851	6	43,376	481,769	11,469	165	
	31,834	88,152	4,226	3	42,928	472,054	10,940	121	
	33,400	88,603	4,410	13	42,508	475,576	14,173	125	
	31,927	93,881	5,204	4	42,690	457,727	20,058	148	
	34,978	102,176	5,896	6	46,798	513,593	19,117	139	
	35,111	103,536	8,618	18	46,843	526,751	17,274	138	
	2,534	7,032	502	1	3,363	36,451	1,427	17	
	3,941	12,372	1,406	4	5,201	59,947	1,294	12	
	2,461	6,844	640	—	3,106	35,557	1,537	15	
	2,491	6,939	548	2	3,098	33,396	1,838	6	
	2,673	8,049	501	1	3,652	38,710	1,518	19	
	2,563	7,396	470	2	3,432	41,093	1,191	8	
	2,006	6,039	414	3	2,702	32,005	1,246	3	
	1,954	5,669	339	2	2,716	29,660	1,237	9	
	2,460	6,815	448	1	2,965	37,084	1,597	15	
	10,418	29,351	2,215	3	14,108	147,963	4,895	48	
	2,521	6,896	534	1	2,962	35,656	1,025	9	
	1,927	5,701	422	2	2,743	26,207	1,162	10	
	3,564	10,593	823	—	4,966	52,712	1,479	16	
	2,406	6,161	436	—	3,437	33,388	1,229	13	
	-32.49	-41.84	-47.02	--	-30.79	-36.66	-16.90	-18.75	
	-5.05	-12.39	-13.15	-100.00	2.20	-8.40	-13.88	-23.53	

Source : Dept. of Household Registration, MOI.

表9. 現住人口遷入遷出登記—按月別分(續1)

單位：人		1. 男女合計						
年(月)別 Year (Month)	遷出							
	合計 Total	往外國 To Foreign Countries	往他省(市)					高雄市 Kaohsiung City
			新北市 New Taipei City	臺北市 Taipei City	桃園市 Taoyuan City	臺中市 Taichung City	臺南市 Tainan City	
一〇六年 2017	939,240	43,270	86,665	58,891	58,709	45,324	22,626	31,741
一〇七年 2018	975,927	44,485	91,579	60,487	56,491	46,152	21,895	31,477
一〇八年 2019	959,325	42,364	99,231	56,974	52,487	42,304	22,144	33,495
一〇九年 2020	980,229	61,973	100,145	54,378	51,855	41,943	21,170	31,090
一一〇年 2021	1,076,713	183,369	94,066	49,743	48,986	41,444	21,699	29,975
一一一年 2022	1,129,142	227,273	90,411	51,207	50,157	42,317	22,018	30,193
一一二年 2023	900,949	24,364	88,494	52,983	50,756	43,990	22,709	30,136
一一三年 2024	1,000,895	24,538	98,944	54,606	55,532	50,918	25,956	33,766
一一四年 2025	1,066,029	64,249	103,755	50,998	59,609	52,849	26,796	35,987
四月 Apr.	73,970	5,287	6,664	3,787	3,999	3,313	1,700	2,423
五月 May	123,869	6,638	13,351	5,128	7,153	6,629	3,478	4,955
六月 June	72,977	5,564	6,818	3,989	4,031	3,390	1,749	2,285
七月 July	71,308	5,863	7,129	4,056	4,081	3,338	1,587	2,227
八月 Aug.	82,074	7,081	7,897	4,267	4,737	3,812	2,005	2,541
九月 Sept.	83,608	8,402	7,530	4,055	4,159	3,385	1,762	2,492
十月 Oct.	62,322	4,577	5,363	3,366	3,223	2,739	1,361	1,978
十一月 Nov.	57,639	3,015	5,300	3,168	2,841	2,786	1,288	1,949
十二月 Dec.	73,212	5,332	6,386	4,025	3,782	3,283	1,619	2,171
2026	304,005	23,507	26,274	15,490	15,466	14,305	7,531	9,847
一月 Jan.	72,323	6,059	6,200	3,716	3,520	3,476	1,818	2,341
二月 Feb.	56,530	5,542	5,096	2,756	2,719	2,768	1,539	1,932
三月 Mar.	105,893	6,350	9,230	5,126	5,846	5,273	2,677	3,549
四月 Apr.	69,259	5,556	5,748	3,892	3,381	2,788	1,497	2,025
較上月增減(%) VS. with Last Month	-34.60	-12.50	-37.72	-24.07	-42.17	-47.13	-44.08	-42.94
較上年同月增減(%) VS. with Last Year	-6.37	5.09	-13.75	2.77	-15.45	-15.85	-11.94	-16.43

TABLE 9. MIGRATION REGISTRATION OF RESIDENT POPULATION - BY MONTH(CONT. 1)

單位：Persons		1. BOTH SEX							
年(月)別 Year (Month)	Emigrants / Out-migrants						鄉鎮區內住址變更 Change Residence		
	To Other Provinces (Cities)			往本省 他縣市 Other C. & City of Prov.	往本縣 市他鄉 鎮市區 Other Town- ship, City & Dist.	廢止戶籍 Cancelled Reg.	其他 Others	入 In	出 Out
	臺灣省 Taiwan Prov.	福建省 Fuchien Prov.	其他省市 Others						
一〇六年 2017	83,358	6,902	—	44,046	457,133	263	312	615,260	615,260
一〇七年 2018	90,213	6,627	—	46,665	479,279	321	256	636,306	636,306
一〇八年 2019	85,841	5,895	—	44,866	473,169	324	231	638,353	638,353
一〇九年 2020	86,644	5,382	—	43,376	481,769	304	200	644,038	644,038
一一〇年 2021	85,878	6,133	—	42,928	472,054	291	147	615,057	615,057
一一一年 2022	91,212	5,842	—	42,508	475,576	212	216	602,923	602,923
一一二年 2023	80,215	6,352	—	42,690	457,727	305	228	588,632	588,632
一一三年 2024	90,360	5,155	—	46,798	513,593	534	195	707,758	707,758
一一四年 2025	92,937	4,290	—	46,843	526,751	718	247	744,062	744,062
四月 Apr.	6,583	295	—	3,363	36,451	84	21	53,477	53,477
五月 May	11,012	295	—	5,201	59,947	61	21	88,128	88,128
六月 June	6,100	305	—	3,106	35,557	41	42	48,113	48,113
七月 July	6,140	300	—	3,098	33,396	70	23	44,282	44,282
八月 Aug.	6,919	357	—	3,652	38,710	66	30	49,657	49,657
九月 Sept.	6,306	883	—	3,432	41,093	93	16	54,811	54,811
十月 Oct.	4,617	320	—	2,702	32,005	65	6	41,416	41,416
十一月 Nov.	4,605	252	—	2,716	29,660	46	13	38,774	38,774
十二月 Dec.	6,192	299	—	2,965	37,084	47	27	46,864	46,864
2026	27,842	1,267	—	14,108	147,963	220	185	185,352	185,352
一月 Jan.	6,114	359	—	2,962	35,656	83	19	44,924	44,924
二月 Feb.	4,959	234	—	2,743	26,207	19	16	32,195	32,195
三月 Mar.	9,671	374	—	4,966	52,712	43	76	65,498	65,498
四月 Apr.	7,098	300	—	3,437	33,388	75	74	42,735	42,735
較上月增減(%) VS. with Last Month	-26.61	-19.79	--	-30.79	-36.66	74.42	-2.63	-34.75	-34.75
較上年同月增減(%) VS. with Last Year	7.82	1.69	--	2.20	-8.40	-10.71	252.38	-20.09	-20.09

表9. 現住人口遷入遷出登記—按月別分(續2)

單位：人		2. 男性					
年(月)別 Year (Month)	合計 Total	自外國 From Foreign Countries	遷入				
			自他省(市)				
			新北市 New Taipei City	臺北市 Taipei City	桃園市 Taoyuan City	臺中市 Taichung City	臺南市 Tainan City
一〇六年 2017	431,110	16,441	41,731	37,551	14,383	15,654	9,884
一〇七年 2018	448,628	17,070	41,985	38,239	16,311	16,379	10,204
一〇八年 2019	443,200	18,061	38,146	41,098	16,653	16,500	10,220
一〇九年 2020	433,868	8,134	38,105	41,944	17,771	16,083	9,570
一一〇年 2021	423,227	7,893	37,048	39,403	18,311	15,252	9,405
一一一年 2022	497,466	75,988	39,205	37,278	18,938	15,926	9,168
一一二年 2023	518,600	107,651	38,490	35,555	17,242	14,466	8,771
一一三年 2024	483,888	24,523	41,878	40,407	18,626	16,930	9,745
一一四年 2025	489,006	17,704	42,243	43,685	18,800	17,014	10,215
四月 Apr.	33,829	1,337	2,925	2,678	1,345	1,083	769
五月 May	55,427	1,186	4,823	5,923	2,089	2,015	1,146
六月 June	33,129	1,343	2,938	2,641	1,386	1,134	690
七月 July	32,422	1,535	2,992	2,787	1,256	1,116	674
八月 Aug.	36,908	1,300	3,281	3,115	1,577	1,373	720
九月 Sept.	36,734	1,246	3,131	3,027	1,331	1,284	794
十月 Oct.	28,512	1,589	2,255	1,994	967	907	632
十一月 Nov.	27,578	1,735	2,309	1,957	1,016	827	560
十二月 Dec.	34,346	2,271	2,779	2,477	1,226	1,188	758
2026	139,245	7,534	11,580	10,198	5,699	5,057	3,046
一月 Jan.	32,742	1,701	2,669	2,298	1,319	1,206	753
二月 Feb.	25,702	1,800	1,979	1,937	1,031	919	594
三月 Mar.	48,842	2,161	4,126	3,721	1,958	1,710	1,036
四月 Apr.	31,959	1,872	2,806	2,242	1,391	1,222	663
較上月增減(%) VS. with Last Month	-34.57	-13.37	-31.99	-39.75	-28.96	-28.54	-36.00
較上年同月增減(%) VS. with Last Year	-5.53	40.01	-4.07	-16.28	3.42	12.83	-13.78

TABLE 9. MIGRATION REGISTRATION OF RESIDENT POPULATION - BY MONTH(CONT. 2)

單位：Persons		2. MALE													
年(月)別 Year (Month)	合計 Total	自外國 From Foreign Countries	Immigrants / In-migrants												
			From Other Provinces (Cities)				自本省 他縣市 Other C. & City of Prov.	自本縣 市他鄉 鎮市區 Other Township, City & Dist.	初設 戶籍 First Reg.	其他 Others					
			高雄市 Kaohsiung City	臺灣省 Taiwan Prov.	福建省 Fuchien Prov.	其他省市 Others									
一〇六年 2017	431,110	16,441	41,731	37,551	14,383	15,654	9,884	15,808	46,922	2,708	15	20,001	205,384	4,569	59
一〇七年 2018	448,628	17,070	41,985	38,239	16,311	16,379	10,204	16,115	47,109	2,903	11	21,116	216,455	4,666	65
一〇八年 2019	443,200	18,061	38,146	41,098	16,653	16,500	10,220	15,184	45,346	2,923	17	20,467	213,504	5,016	65
一〇九年 2020	433,868	8,134	38,105	41,944	17,771	16,083	9,570	15,292	42,409	2,691	4	19,577	218,612	3,585	91
一一〇年 2021	423,227	7,893	37,048	39,403	18,311	15,252	9,405	15,258	41,276	2,350	2	19,491	214,405	3,074	59
一一一年 2022	497,466	75,988	39,205	37,278	18,938	15,926	9,168	15,912	41,210	2,538	4	19,393	217,258	4,601	47
一一二年 2023	518,600	107,651	38,490	35,555	17,242	14,466	8,771	15,058	43,539	2,880	3	19,429	208,806	6,649	61
一一三年 2024	483,888	24,523	41,878	40,407	18,626	16,930	9,745	16,671	47,895	3,206	4	21,516	235,874	6,554	59
一一四年 2025	489,006	17,704	42,243	43,685	18,800	17,014	10,215	16,500	48,541	4,408	10	21,771	241,954	6,108	53
四月 Apr.	33,829	1,337	2,925	2,678	1,345	1,083	769	1,192	3,274	270	—	1,553	16,863	531	9
五月 May	55,427	1,186	4,823	5,923	2,089	2,015	1,146	1,776	5,837	678	—	2,381	27,129	439	5
六月 June	33,129	1,343	2,938	2,641	1,386	1,134	690	1,164	3,174	340	—	1,447	16,387	479	6
七月 July	32,422	1,535	2,992	2,787	1,256	1,116	674	1,148	3,203	300	1	1,423	15,377	605	5
八月 Aug.	36,908	1,300	3,281	3,115	1,577	1,373	720	1,257	3,850	274	1	1,683	17,954	516	7
九月 Sept.	36,734	1,246	3,131	3,027	1,331	1,284	794	1,224	3,513	252	2	1,615	18,912	401	2
十月 Oct.	28,512	1,589	2,255	1,994	967	907	632	928	2,828	226	2	1,233	14,522	429	—
十一月 Nov.	27,578	1,735	2,309	1,957	1,016	827	560	914	2,713	198	1	1,251	13,676	416	5
十二月 Dec.	34,346	2,271	2,779	2,477	1,226	1,188	758	1,136	3,244	251	1	1,354	17,051	606	4
2026	139,245	7,534	11,580	10,198	5,699	5,057	3,046	4,821	13,783	1,141	2	6,505	68,056	1,809	14
一月 Jan.	32,742	1,701	2,669	2,298	1,319	1,206	753	1,177	3,233	291	1	1,315	16,358	417	4
二月 Feb.	25,702	1,800	1,979	1,937	1,031	919	594	857	2,729	208	1	1,288	11,974	382	3
三月 Mar.	48,842	2,161	4,126	3,721	1,958	1,710	1,036	1,699	4,941	413	—	2,301	24,280	492	4
四月 Apr.	31,959	1,872	2,806	2,242	1,391	1,222	663	1,088	2,880	229	—	1,601	15,444	518	3
較上月增減(%) VS. with Last Month	-34.57	-13.37	-31.99	-39.75	-28.96	-28.54	-36.00	-35.96	-41.71	-44.55	--	-30.42	-36.39	5.28	-25.00
較上年同月增減(%) VS. with Last Year	-5.53	40.01	-4.07	-16.28	3.42	12.83	-13.78	-8.72	-12.03	-15.19	--	3.09	-8.41	-2.45	-66.67

表9. 現住人口遷入遷出登記—按月別分(續3)

單位：人

2. 男性

年(月)別 Year (Month)	遷 出							
	合 計 Total	往外國 To Foreign Countries	往他省(市)					
			新北市 New Taipei City	臺北市 Taipei City	桃園市 Taoyuan City	臺中市 Taichung City	臺南市 Tainan City	高雄市 Kaohsiung City
一〇六年 2017	429,722	19,471	40,227	26,955	27,970	20,436	10,493	14,614
一〇七年 2018	447,240	20,211	42,390	27,655	26,873	20,640	10,218	14,755
一〇八年 2019	439,444	19,166	46,222	25,587	24,601	19,346	10,234	15,664
一〇九年 2020	449,525	27,284	47,181	24,628	24,227	19,007	10,056	14,280
一一〇年 2021	490,932	78,557	44,312	22,581	23,133	19,019	10,289	14,031
一一一年 2022	529,203	112,199	42,570	23,182	23,547	19,221	10,393	14,108
一一二年 2023	415,842	11,360	41,664	23,662	24,015	20,048	10,611	13,940
一一三年 2024	464,337	11,239	46,525	24,536	26,265	23,483	12,413	15,712
一一四年 2025	493,444	27,872	48,539	23,297	28,251	24,082	12,654	16,935
四 月 Apr.	34,261	2,263	3,180	1,714	1,902	1,486	779	1,139
五 月 May	56,660	2,828	6,181	2,334	3,349	2,965	1,591	2,375
六 月 June	33,664	2,327	3,198	1,823	1,904	1,533	840	1,080
七 月 July	32,825	2,511	3,331	1,904	1,932	1,478	707	1,032
八 月 Aug.	38,254	3,129	3,731	1,940	2,262	1,805	961	1,229
九 月 Sept.	38,903	3,770	3,447	1,904	2,029	1,594	850	1,196
十 月 Oct.	28,605	2,084	2,502	1,550	1,457	1,241	620	932
十一月 Nov.	26,766	1,318	2,534	1,459	1,338	1,282	618	923
十二月 Dec.	33,734	2,230	3,038	1,855	1,760	1,527	773	1,002
2026	140,383	10,341	12,294	6,968	7,280	6,572	3,513	4,670
一 月 Jan.	33,304	2,627	2,897	1,664	1,616	1,619	875	1,126
二 月 Feb.	25,995	2,465	2,379	1,223	1,293	1,290	717	902
三 月 Mar.	49,032	2,808	4,326	2,282	2,785	2,415	1,246	1,683
四 月 Apr.	32,052	2,441	2,692	1,799	1,586	1,248	675	959
較上月增減(%) VS. with Last Month	-34.63	-13.07	-37.77	-21.17	-43.05	-48.32	-45.83	-43.02
較上年同月增減(%) VS. with Last Year	-6.45	7.87	-15.35	4.96	-16.61	-16.02	-13.35	-15.80

TABLE 9. MIGRATION REGISTRATION OF RESIDENT POPULATION - BY MONTH(CONT. 3)

2. MALE

Unit : Persons

Emigrants / Out-migrants							鄉鎮區內住址變更 Change Residence	
To Other Provinces (Cities)			往本省 他縣市	往本縣 市他鄉 鎮市區	廢止戶籍	其他	入	出
臺灣省 Taiwan Prov.	福建省 Fuchien Prov.	其他省市 Others	Other C. & City of Prov.	Other Town- ship, City & Dist.	Cancelled Reg.	Others	In	Out
40,175	3,771	—	20,001	205,384	94	131	292,857	292,857
43,166	3,548	—	21,116	216,455	104	109	300,848	300,848
41,107	3,309	—	20,467	213,504	120	117	301,422	301,422
41,458	3,028	—	19,577	218,612	105	82	305,939	305,939
41,664	3,274	—	19,491	214,405	106	70	292,366	292,366
43,998	3,156	—	19,393	217,258	70	108	286,576	286,576
38,601	3,460	—	19,429	208,806	129	117	279,450	279,450
43,533	2,891	—	21,516	235,874	244	106	340,146	340,146
45,209	2,439	—	21,771	241,954	327	114	359,713	359,713
3,166	170	—	1,553	16,863	35	11	25,994	25,994
5,312	180	—	2,381	27,129	26	9	42,861	42,861
2,914	175	—	1,447	16,387	20	16	23,215	23,215
2,932	160	—	1,423	15,377	33	5	21,033	21,033
3,328	191	—	1,683	17,954	28	13	23,672	23,672
3,050	486	—	1,615	18,912	42	8	26,135	26,135
2,245	190	—	1,233	14,522	24	5	19,795	19,795
2,183	157	—	1,251	13,676	22	5	18,547	18,547
2,932	172	—	1,354	17,051	26	14	22,514	22,514
13,297	731	—	6,505	68,056	101	55	88,535	88,535
2,933	216	—	1,315	16,358	48	10	21,652	21,652
2,329	121	—	1,288	11,974	7	7	15,301	15,301
4,636	231	—	2,301	24,280	18	21	30,972	30,972
3,399	163	—	1,601	15,444	28	17	20,610	20,610
-26.68	-29.44	--	-30.42	-36.39	55.56	-19.05	-33.46	-33.46
7.36	-4.12	--	3.09	-8.41	-20.00	54.55	-20.71	-20.71

表9. 現住人口遷入遷出登記—按月別分(續4)

單位：人		3. 女性					
年(月)別 Year (Month)	合計 Total	自外國 From Foreign Countries	遷入				
			自他省(市)				
			新北市 New Taipei City	臺北市 Taipei City	桃園市 Taoyuan City	臺中市 Taichung City	臺南市 Tainan City
一〇六年 2017	516,939	19,343	47,202	41,773	15,941	18,464	11,710
一〇七年 2018	536,187	19,759	47,557	42,769	18,193	19,573	12,139
一〇八年 2019	528,843	21,059	44,152	45,227	18,756	19,847	11,887
一〇九年 2020	512,383	8,725	43,764	45,757	20,018	19,478	11,349
一一〇年 2021	497,476	8,840	42,393	42,758	20,392	18,016	10,734
一一一年 2022	589,246	94,972	45,024	40,969	21,281	18,362	10,793
一一二年 2023	607,948	122,635	44,422	38,445	19,676	17,341	10,215
一一三年 2024	564,036	28,511	47,957	44,346	21,261	19,549	11,488
一一四年 2025	568,391	21,448	47,282	48,428	21,098	19,407	11,784
四月 Apr.	39,194	1,663	3,303	2,892	1,535	1,311	855
五月 May	65,587	1,369	5,545	6,758	2,346	2,275	1,362
六月 June	38,705	1,609	3,341	2,865	1,570	1,359	798
七月 July	37,988	1,677	3,284	3,100	1,529	1,308	834
八月 Aug.	42,335	1,508	3,579	3,524	1,688	1,598	857
九月 Sept.	42,346	1,536	3,254	3,450	1,583	1,457	832
十月 Oct.	34,082	2,079	2,640	2,174	1,147	1,068	724
十一月 Nov.	32,118	2,148	2,656	2,122	1,097	1,040	643
十二月 Dec.	40,336	2,992	3,152	2,723	1,481	1,405	845
2026	162,995	9,667	13,357	11,314	6,534	5,874	3,379
一月 Jan.	38,300	2,144	3,122	2,563	1,473	1,381	809
二月 Feb.	30,414	2,189	2,403	2,197	1,176	1,044	673
三月 Mar.	57,155	2,917	4,753	4,094	2,222	2,001	1,145
四月 Apr.	37,126	2,417	3,079	2,460	1,663	1,448	752
較上月增減(%) VS. with Last Month	-35.04	-17.14	-35.22	-39.91	-25.16	-27.64	-34.32
較上年同月增減(%) VS. with Last Year	-5.28	45.34	-6.78	-14.94	8.34	10.45	-12.05

TABLE 9. MIGRATION REGISTRATION OF RESIDENT POPULATION - BY MONTH(CONT. 4)

3. FEMALE								Unit : Persons		
Immigrants / In-migrants								自本縣 他縣市 Other Township, City & Dist.	初設 戶籍 First Reg.	其他 Others
From Other Provinces (Cities)				Other C. & City of Prov.	自本縣 他縣市 Other Township, City & Dist.	初設 戶籍 First Reg.	其他 Others			
高雄市 Kaohsiung City	臺灣省 Taiwan Prov.	福建省 Fuchien Prov.	其他省市 Others							
18,148	54,081	2,256	10	24,045	251,749	12,135	82			
18,312	54,746	2,387	12	25,549	262,824	12,299	68			
17,490	52,332	2,610	2	24,399	259,665	11,352	65			
17,216	49,000	2,160	2	23,799	263,157	7,884	74			
16,576	46,876	1,876	1	23,437	257,649	7,866	62			
17,488	47,393	1,872	9	23,115	258,318	9,572	78			
16,869	50,342	2,324	1	23,261	248,921	13,409	87			
18,307	54,281	2,690	2	25,282	277,719	12,563	80			
18,611	54,995	4,210	8	25,072	284,797	11,166	85			
1,342	3,758	232	1	1,810	19,588	896	8			
2,165	6,535	728	4	2,820	32,818	855	7			
1,297	3,670	300	—	1,659	19,170	1,058	9			
1,343	3,736	248	1	1,675	18,019	1,233	1			
1,416	4,199	227	—	1,969	20,756	1,002	12			
1,339	3,883	218	—	1,817	22,181	790	6			
1,078	3,211	188	1	1,469	17,483	817	3			
1,040	2,956	141	1	1,465	15,984	821	4			
1,324	3,571	197	—	1,611	20,033	991	11			
5,597	15,568	1,074	1	7,603	79,907	3,086	34			
1,344	3,663	243	—	1,647	19,298	608	5			
1,070	2,972	214	1	1,455	14,233	780	7			
1,865	5,652	410	—	2,665	28,432	987	12			
1,318	3,281	207	—	1,836	17,944	711	10			
-29.33	-41.95	-49.51	--	-31.11	-36.89	-27.96	-16.67			
-1.79	-12.69	-10.78	-100.00	1.44	-8.39	-20.65	25.00			

表9. 現住人口遷入遷出登記－按月別分(續5完)

單位：人

3. 女性

年(月)別 Year (Month)	遷 出							
	合 計 Total	往外國 To Foreign Countries	往他省(市)					
			新北市 New Taipei City	臺北市 Taipei City	桃園市 Taoyuan City	臺中市 Taichung City	臺南市 Tainan City	高雄市 Kaohsiung City
一〇六年 2017	509,518	23,799	46,438	31,936	30,739	24,888	12,133	17,127
一〇七年 2018	528,687	24,274	49,189	32,832	29,618	25,512	11,677	16,722
一〇八年 2019	519,881	23,198	53,009	31,387	27,886	22,958	11,910	17,831
一〇九年 2020	530,704	34,689	52,964	29,750	27,628	22,936	11,114	16,810
一一〇年 2021	585,781	104,812	49,754	27,162	25,853	22,425	11,410	15,944
一一一年 2022	599,939	115,074	47,841	28,025	26,610	23,096	11,625	16,085
一一二年 2023	485,107	13,004	46,830	29,321	26,741	23,942	12,098	16,196
一一三年 2024	536,558	13,299	52,419	30,070	29,267	27,435	13,543	18,054
一一四年 2025	572,585	36,377	55,216	27,701	31,358	28,767	14,142	19,052
四 月 Apr.	39,709	3,024	3,484	2,073	2,097	1,827	921	1,284
五 月 May	67,209	3,810	7,170	2,794	3,804	3,664	1,887	2,580
六 月 June	39,313	3,237	3,620	2,166	2,127	1,857	909	1,205
七 月 July	38,483	3,352	3,798	2,152	2,149	1,860	880	1,195
八 月 Aug.	43,820	3,952	4,166	2,327	2,475	2,007	1,044	1,312
九 月 Sept.	44,705	4,632	4,083	2,151	2,130	1,791	912	1,296
十 月 Oct.	33,717	2,493	2,861	1,816	1,766	1,498	741	1,046
十一月 Nov.	30,873	1,697	2,766	1,709	1,503	1,504	670	1,026
十二月 Dec.	39,478	3,102	3,348	2,170	2,022	1,756	846	1,169
2026	163,622	13,166	13,980	8,522	8,186	7,733	4,018	5,177
一 月 Jan.	39,019	3,432	3,303	2,052	1,904	1,857	943	1,215
二 月 Feb.	30,535	3,077	2,717	1,533	1,426	1,478	822	1,030
三 月 Mar.	56,861	3,542	4,904	2,844	3,061	2,858	1,431	1,866
四 月 Apr.	37,207	3,115	3,056	2,093	1,795	1,540	822	1,066
較上月增減(%) VS. with Last Month	-34.56	-12.06	-37.68	-26.41	-41.36	-46.12	-42.56	-42.87
較上年同月增減(%) VS. with Last Year	-6.30	3.01	-12.28	0.96	-14.40	-15.71	-10.75	-16.98

TABLE 9. MIGRATION REGISTRATION OF RESIDENT POPULATION - BY MONTH(END)

3. FEMALE

Unit: Persons

Emigrants / Out-migrants							鄉鎮區內住址變更 Change Residence	
To Other Provinces (Cities)			往本省 他縣市	往本縣 市他鄉 鎮市區	廢止戶籍	其他	入	出
臺灣省 Taiwan Prov.	福建省 Fuchien Prov.	其他省市 Others	Other C. & City of Prov.	Other Town- ship, City & Dist.	Cancelled Reg.	Others	In	Out
43,183	3,131	—	24,045	251,749	169	181	322,403	322,403
47,047	3,079	—	25,549	262,824	217	147	335,458	335,458
44,734	2,586	—	24,399	259,665	204	114	336,931	336,931
45,186	2,354	—	23,799	263,157	199	118	338,099	338,099
44,214	2,859	—	23,437	257,649	185	77	322,691	322,691
47,214	2,686	—	23,115	258,318	142	108	316,347	316,347
41,614	2,892	—	23,261	248,921	176	111	309,182	309,182
46,827	2,264	—	25,282	277,719	290	89	367,612	367,612
47,728	1,851	—	25,072	284,797	391	133	384,349	384,349
3,417	125	—	1,810	19,588	49	10	27,483	27,483
5,700	115	—	2,820	32,818	35	12	45,267	45,267
3,186	130	—	1,659	19,170	21	26	24,898	24,898
3,208	140	—	1,675	18,019	37	18	23,249	23,249
3,591	166	—	1,969	20,756	38	17	25,985	25,985
3,256	397	—	1,817	22,181	51	8	28,676	28,676
2,372	130	—	1,469	17,483	41	1	21,621	21,621
2,422	95	—	1,465	15,984	24	8	20,227	20,227
3,260	127	—	1,611	20,033	21	13	24,350	24,350
14,545	536	—	7,603	79,907	119	130	96,817	96,817
3,181	143	—	1,647	19,298	35	9	23,272	23,272
2,630	113	—	1,455	14,233	12	9	16,894	16,894
5,035	143	—	2,665	28,432	25	55	34,526	34,526
3,699	137	—	1,836	17,944	47	57	22,125	22,125
-26.53	-4.20	--	-31.11	-36.89	88.00	3.64	-35.92	-35.92
8.25	9.60	--	1.44	-8.39	-4.08	470.00	-19.50	-19.50

表10. 現住人口遷入遷出登記－按區域別分

單位：人

1. 男女合計

區域別 Locality	遷入						
	合計 Total	自外國 From Foreign Countries	自他省(市)				
			新北市 New Taipei City	臺北市 Taipei City	桃園市 Taoyuan City	臺中市 Taichung City	臺南市 Tainan City
一一五年四月 Apr., 2026	69,085	4,289	5,885	4,702	3,054	2,670	1,415
新 北 市New Taipei City	11,416	1,020	—	2,750	948	307	167
臺 北 市Taipei City	8,402	1,112	2,190	—	421	226	97
桃 園 市Taoyuan City	7,535	421	1,274	538	—	197	89
臺 中 市Taichung City	8,721	416	307	228	218	—	176
臺 南 市Tainan City	4,814	195	160	117	112	152	—
高 雄 市Kaohsiung City	7,621	420	202	154	128	175	360
臺 灣 省Taiwan Prov.	20,031	688	1,686	887	1,185	1,577	508
宜蘭縣Yilan C.	1,841	63	248	136	93	41	10
新竹縣Hsinchu C.	1,677	62	101	91	279	54	29
苗栗縣Miaoli C.	1,303	49	115	49	118	202	19
彰化縣Changhua C.	2,103	105	98	46	57	340	32
南投縣Nantou C.	1,538	55	77	40	44	402	24
雲林縣Yunlin C.	1,784	48	158	52	78	154	54
嘉義縣Chiayi C.	1,298	45	102	35	42	81	84
屏東縣Pingtung C.	2,410	75	101	55	67	104	103
臺東縣Taitung C.	824	13	114	33	94	41	32
花蓮縣Hualien C.	1,105	36	116	49	88	29	8
澎湖縣Penghu C.	523	—	31	19	36	19	38
基隆市Keelung City	1,324	64	287	180	60	25	4
新竹市Hsinchu City	1,355	47	101	72	93	44	22
嘉義市Chiayi City	946	26	37	30	36	41	49
福 建 省Fuchien Prov.	545	17	66	28	42	36	18
金門縣Kinmen C.	423	15	42	23	28	22	12
連江縣Lienchiang C.	122	2	24	5	14	14	6

資料來源：本部戶政司。

TABLE 10. MIGRATION REGISTRATION OF RESIDENT POPULATION
- BY LOCALITY

1. BOTH SEX

Unit : Persons

Immigrants / In-migrants							
From Other Provinces (Cities)				自本省 他縣市 Other C. & City of Prov.	自本縣 市他鄉 鎮市區 Other Township, City & Dist.	初設 戶籍 First Reg.	其他 Others
高雄市 Kaohsiung City	臺灣省 Taiwan Prov.	福建省 Fuchien Prov.	其他省市 Others				
2,406	6,161	436	—	3,437	33,388	1,229	13
202	1,259	115	—	—	4,364	282	2
196	725	37	—	—	3,108	288	2
182	1,033	68	—	—	3,603	127	3
235	1,587	37	—	—	5,376	139	2
405	530	21	—	—	3,064	56	2
—	955	51	—	—	5,077	99	—
1,148	—	107	—	3,435	8,574	234	2
31	—	3	—	131	1,071	14	—
48	—	4	—	405	588	16	—
24	—	7	—	232	471	17	—
47	—	9	—	240	1,092	37	—
37	—	8	—	274	554	23	—
65	—	5	—	302	844	23	1
60	—	8	—	425	403	13	—
519	—	20	—	157	1,183	25	1
87	—	2	—	139	265	4	—
33	—	11	—	113	616	6	—
117	—	3	—	60	198	2	—
14	—	11	—	92	567	20	—
29	—	9	—	404	512	22	—
37	—	7	—	461	210	12	—
38	72	—	—	2	222	4	—
29	51	—	—	—	198	3	—
9	21	—	—	2	24	1	—

Source : Dept. of Household Registration, MOI.

表10. 現住人口遷入遷出登記—按區域別分(續1)

單位：人

1. 男女合計

區域別 Locality	遷出							
	合計 Total	往外國 To Foreign Countries	往他省(市)					
			新北市 New Taipei City	臺北市 Taipei City	桃園市 Taoyuan City	臺中市 Taichung City	臺南市 Tainan City	高雄市 Kaohsiung City
一一五年四月 Apr., 2026	69,259	5,556	5,748	3,892	3,381	2,788	1,497	2,025
新 北 市New Taipei City	11,585	1,291	—	2,190	1,274	307	160	202
臺 北 市Taipei City	9,206	1,372	2,750	—	538	228	117	154
桃 園 市Taoyuan City	7,132	462	948	421	—	218	112	128
臺 中 市Taichung City	8,654	594	307	226	197	—	152	175
臺 南 市Tainan City	4,807	321	167	97	89	176	—	360
高 雄 市Kaohsiung City	8,065	572	202	196	182	235	405	—
臺 灣 省Taiwan Prov.	19,119	914	1,259	725	1,033	1,587	530	955
宜蘭縣Yilan C.	1,711	64	178	121	77	39	9	33
新竹縣Hsinchu C.	1,582	87	88	72	208	77	25	29
苗栗縣Miaoli C.	1,163	74	67	42	89	181	25	22
彰化縣Changhua C.	2,517	115	132	51	86	478	58	83
南投縣Nantou C.	1,245	53	52	30	38	248	33	31
雲林縣Yunlin C.	1,869	50	140	40	96	208	52	66
嘉義縣Chiayi C.	1,398	59	62	26	55	91	104	66
屏東縣Pingtung C.	2,215	101	60	43	64	55	77	438
臺東縣Taitung C.	650	22	57	16	52	38	22	44
花蓮縣Hualien C.	1,161	50	99	59	93	43	13	25
澎湖縣Penghu C.	424	5	44	16	23	19	27	57
基隆市Keelung City	1,164	85	188	106	51	36	7	16
新竹市Hsinchu City	1,267	117	62	62	79	37	27	20
嘉義市Chiayi City	753	32	30	41	22	37	51	25
福 建 省Fuchien Prov.	691	30	115	37	68	37	21	51
金門縣Kinmen C.	582	29	95	33	47	32	16	43
連江縣Lienchiang C.	109	1	20	4	21	5	5	8

TABLE 10. MIGRATION REGISTRATION OF RESIDENT POPULATION
- BY LOCALITY (CONT. 1)

1. BOTH SEX

Unit : Persons

Emigrants / Out-migrants							鄉鎮區內住址變更 Change Residence	
To Other Provinces (Cities)			往本省 他縣市	往本縣 市他鄉 鎮市區	廢止戶籍	其他	入	出
臺灣省 Taiwan Prov.	福建省 Fuchien Prov.	其他省市 Others	Other C. & City of Prov.	Other Town- ship, City & Dist.	Cancelled Reg.	Others	In	Out
7,098	300	—	3,437	33,388	75	74	42,735	42,735
1,686	66	—	—	4,364	26	19	7,654	7,654
887	28	—	—	3,108	13	11	4,088	4,088
1,185	42	—	—	3,603	6	7	5,725	5,725
1,577	36	—	—	5,376	7	7	5,311	5,311
508	18	—	—	3,064	2	5	3,194	3,194
1,148	38	—	—	5,077	6	4	4,230	4,230
—	72	—	3,435	8,574	15	20	12,305	12,305
—	2	—	117	1,071	—	—	909	909
—	7	—	397	588	2	2	1,023	1,023
—	2	—	189	471	—	1	1,055	1,055
—	5	—	415	1,092	1	1	1,666	1,666
—	7	—	198	554	—	1	932	932
—	6	—	366	844	—	1	1,175	1,175
—	2	—	526	403	2	2	669	669
—	21	—	165	1,183	2	6	1,355	1,355
—	3	—	129	265	—	2	629	629
—	1	—	156	616	3	3	700	700
—	1	—	34	198	—	—	270	270
—	6	—	101	567	1	—	614	614
—	5	—	341	512	4	1	703	703
—	4	—	301	210	—	—	605	605
107	—	—	2	222	—	1	228	228
86	—	—	2	198	—	1	188	188
21	—	—	—	24	—	—	40	40

表10. 現住人口遷入遷出登記—按區域別分(續2)

單位：人

2. 男性

區域別 Locality	遷 入						
	合 計 Total	自外國 From Foreign Countries	自他省(市)				
			新北市 New Taipei City	臺北市 Taipei City	桃園市 Taoyuan City	臺中市 Taichung City	臺南市 Tainan City
一一五年四月 Apr., 2026	31,959	1,872	2,806	2,242	1,391	1,222	663
新 北 市New Taipei City	5,274	466	—	1,309	409	130	77
臺 北 市Taipei City	3,835	469	1,028	—	192	85	44
桃 園 市Taoyuan City	3,499	180	589	254	—	98	43
臺 中 市Taichung City	3,955	177	142	106	96	—	74
臺 南 市Tainan City	2,193	78	69	55	48	69	—
高 雄 市Kaohsiung City	3,541	176	101	60	59	78	178
臺 灣 省Taiwan Prov.	9,363	315	843	440	568	742	239
宜蘭縣Yilan C.	853	26	126	66	52	16	6
新竹縣Hsinchu C.	794	29	49	48	118	28	19
苗栗縣Miaoli C.	610	24	52	23	51	86	7
彰化縣Changhua C.	968	53	51	20	32	151	16
南投縣Nantou C.	706	25	33	20	21	205	10
雲林縣Yunlin C.	838	14	78	29	39	73	25
嘉義縣Chiayi C.	610	30	50	17	19	38	30
屏東縣Pingtung C.	1,105	37	54	28	29	47	49
臺東縣Taitung C.	406	8	59	14	50	18	15
花蓮縣Hualien C.	507	18	58	25	46	14	5
澎湖縣Penghu C.	280	—	20	13	16	14	22
基隆市Keelung City	638	23	149	91	30	10	1
新竹市Hsinchu City	627	18	50	32	48	23	10
嘉義市Chiayi City	421	10	14	14	17	19	24
福 建 省Fuchien Prov.	299	11	34	18	19	20	8
金門縣Kinmen C.	230	10	18	14	11	12	5
連江縣Lienchiang C.	69	1	16	4	8	8	3

TABLE 10. MIGRATION REGISTRATION OF RESIDENT POPULATION
- BY LOCALITY (CONT. 2)

2. MALE

Unit : Persons

Immigrants / In-migrants							
From Other Provinces (Cities)				自本省 他縣市 Other C. & City of Prov.	自本縣 市他鄉 鎮市區 Other Township, City & Dist.	初設 戶籍 First Reg.	其他 Others
高雄市 Kaohsiung City	臺灣省 Taiwan Prov.	福建省 Fuchien Prov.	其他省市 Others				
1,088	2,880	229	—	1,601	15,444	518	3
95	607	65	—	—	1,991	125	—
89	342	19	—	—	1,439	128	—
87	481	34	—	—	1,683	50	—
104	707	19	—	—	2,474	54	2
178	247	9	—	—	1,419	21	—
—	451	32	—	—	2,366	40	—
516	—	51	—	1,600	3,949	99	1
14	—	2	—	62	477	6	—
18	—	2	—	192	285	6	—
11	—	4	—	115	227	10	—
18	—	4	—	99	511	13	—
13	—	3	—	120	247	9	—
25	—	4	—	150	389	11	1
28	—	3	—	203	189	3	—
220	—	11	—	76	543	11	—
50	—	1	—	68	121	2	—
15	—	4	—	46	275	1	—
60	—	—	—	36	99	—	—
9	—	5	—	48	266	6	—
16	—	4	—	180	234	12	—
19	—	4	—	205	86	9	—
19	45	—	—	1	123	1	—
16	31	—	—	—	112	1	—
3	14	—	—	1	11	—	—

表10. 現住人口遷入遷出登記—按區域別分(續3)

單位：人

2. 男性

區域別 Locality	遷出							
	合計 Total	往外國 To Foreign Countries	往他省(市)					
			新北市 New Taipei City	臺北市 Taipei City	桃園市 Taoyuan City	臺中市 Taichung City	臺南市 Tainan City	高雄市 Kaohsiung City
一一五年四月 Apr., 2026	32,052	2,441	2,692	1,799	1,586	1,248	675	959
新 北 市New Taipei City	5,349	535	—	1,028	589	142	69	101
臺 北 市Taipei City	4,285	598	1,309	—	254	106	55	60
桃 園 市Taoyuan City	3,272	192	409	192	—	96	48	59
臺 中 市Taichung City	3,980	282	130	85	98	—	69	78
臺 南 市Tainan City	2,213	129	77	44	43	74	—	178
高 雄 市Kaohsiung City	3,713	257	95	89	87	104	178	—
臺 灣 省Taiwan Prov.	8,875	436	607	342	481	707	247	451
宜蘭縣Yilan C.	789	24	85	63	37	18	4	17
新竹縣Hsinchu C.	754	42	42	39	90	34	13	14
苗栗縣Miaoli C.	561	45	38	18	41	80	15	10
彰化縣Changhua C.	1,150	53	69	21	34	209	25	38
南投縣Nantou C.	575	24	26	14	21	114	14	16
雲林縣Yunlin C.	853	25	76	25	48	93	21	22
嘉義縣Chiayi C.	654	29	25	10	30	34	49	36
屏東縣Pingtung C.	1,030	47	29	17	35	17	37	209
臺東縣Taitung C.	284	11	25	6	21	20	6	21
花蓮縣Hualien C.	524	24	46	29	44	16	8	9
澎湖縣Penghu C.	217	3	22	6	11	11	13	31
基隆市Keelung City	533	35	81	48	26	18	1	7
新竹市Hsinchu City	600	51	26	32	36	20	13	11
嘉義市Chiayi City	351	23	17	14	7	23	28	10
福 建 省Fuchien Prov.	365	12	65	19	34	19	9	32
金門縣Kinmen C.	304	11	54	17	21	17	7	26
連江縣Lienchiang C.	61	1	11	2	13	2	2	6

TABLE 10. MIGRATION REGISTRATION OF RESIDENT POPULATION
- BY LOCALITY (CONT. 3)

2. MALE

Unit : Persons

Emigrants / Out-migrants							鄉鎮區內住址變更 Change Residence	
To Other Provinces (Cities)			往本省 他縣市	往本縣 市他鄉 鎮市區	廢止戶籍	其他	入	出
臺灣省 Taiwan Prov.	福建省 Fuchien Prov.	其他省市 Others	Other C. & City of Prov.	Other Town- ship, City & Dist.	Cancelled Reg.	Others	In	Out
3,399	163	—	1,601	15,444	28	17	20,610	20,610
843	34	—	—	1,991	12	5	3,683	3,683
440	18	—	—	1,439	4	2	1,936	1,936
568	19	—	—	1,683	3	3	2,676	2,676
742	20	—	—	2,474	2	—	2,561	2,561
239	8	—	—	1,419	—	2	1,666	1,666
516	19	—	—	2,366	2	—	2,010	2,010
—	45	—	1,600	3,949	5	5	5,956	5,956
—	1	—	63	477	—	—	462	462
—	4	—	191	285	—	—	471	471
—	1	—	85	227	—	1	521	521
—	3	—	186	511	—	1	775	775
—	4	—	95	247	—	—	455	455
—	3	—	151	389	—	—	582	582
—	2	—	248	189	2	—	337	337
—	14	—	77	543	2	3	664	664
—	2	—	51	121	—	—	307	307
—	1	—	72	275	—	—	337	337
—	1	—	20	99	—	—	132	132
—	4	—	47	266	—	—	301	301
—	3	—	173	234	1	—	329	329
—	2	—	141	86	—	—	283	283
51	—	—	1	123	—	—	122	122
38	—	—	1	112	—	—	104	104
13	—	—	—	11	—	—	18	18

表10. 現住人口遷入遷出登記—按區域別分(續4)

單位：人

3. 女性

區域別 Locality	遷入						
	合計 Total	自外國 From Foreign Countries	自他省(市)				
			新北市 New Taipei City	臺北市 Taipei City	桃園市 Taoyuan City	臺中市 Taichung City	臺南市 Tainan City
一一五年四月 Apr., 2026	37,126	2,417	3,079	2,460	1,663	1,448	752
新 北 市New Taipei City	6,142	554	—	1,441	539	177	90
臺 北 市Taipei City	4,567	643	1,162	—	229	141	53
桃 園 市Taoyuan City	4,036	241	685	284	—	99	46
臺 中 市Taichung City	4,766	239	165	122	122	—	102
臺 南 市Tainan City	2,621	117	91	62	64	83	—
高 雄 市Kaohsiung City	4,080	244	101	94	69	97	182
臺 灣 省Taiwan Prov.	10,668	373	843	447	617	835	269
宜蘭縣Yilan C.	988	37	122	70	41	25	4
新竹縣Hsinchu C.	883	33	52	43	161	26	10
苗栗縣Miaoli C.	693	25	63	26	67	116	12
彰化縣Changhua C.	1,135	52	47	26	25	189	16
南投縣Nantou C.	832	30	44	20	23	197	14
雲林縣Yunlin C.	946	34	80	23	39	81	29
嘉義縣Chiayi C.	688	15	52	18	23	43	54
屏東縣Pingtung C.	1,305	38	47	27	38	57	54
臺東縣Taitung C.	418	5	55	19	44	23	17
花蓮縣Hualien C.	598	18	58	24	42	15	3
澎湖縣Penghu C.	243	—	11	6	20	5	16
基隆市Keelung City	686	41	138	89	30	15	3
新竹市Hsinchu City	728	29	51	40	45	21	12
嘉義市Chiayi City	525	16	23	16	19	22	25
福 建 省Fuchien Prov.	246	6	32	10	23	16	10
金門縣Kinmen C.	193	5	24	9	17	10	7
連江縣Lienchiang C.	53	1	8	1	6	6	3

TABLE 10. MIGRATION REGISTRATION OF RESIDENT POPULATION
- BY LOCALITY (CONT. 4)

3. FEMALE

Unit : Persons

Immigrants / In-migrants							
From Other Provinces (Cities)				自本省 他縣市 Other C. & City of Prov.	自本縣 市他鄉 鎮市區 Other Township, City & Dist.	初設 戶籍 First Reg.	其他 Others
高雄市 Kaohsiung City	臺灣省 Taiwan Prov.	福建省 Fuchien Prov.	其他省市 Others				
1,318	3,281	207	—	1,836	17,944	711	10
107	652	50	—	—	2,373	157	2
107	383	18	—	—	1,669	160	2
95	552	34	—	—	1,920	77	3
131	880	18	—	—	2,902	85	—
227	283	12	—	—	1,645	35	2
—	504	19	—	—	2,711	59	—
632	—	56	—	1,835	4,625	135	1
17	—	1	—	69	594	8	—
30	—	2	—	213	303	10	—
13	—	3	—	117	244	7	—
29	—	5	—	141	581	24	—
24	—	5	—	154	307	14	—
40	—	1	—	152	455	12	—
32	—	5	—	222	214	10	—
299	—	9	—	81	640	14	1
37	—	1	—	71	144	2	—
18	—	7	—	67	341	5	—
57	—	3	—	24	99	2	—
5	—	6	—	44	301	14	—
13	—	5	—	224	278	10	—
18	—	3	—	256	124	3	—
19	27	—	—	1	99	3	—
13	20	—	—	—	86	2	—
6	7	—	—	1	13	1	—

表10. 現住人口遷入遷出登記—按區域別分(續5完)

單位：人

3. 女性

區域別 Locality	遷出							
	合計 Total	往外國 To Foreign Countries	往他省(市)					
			新北市 New Taipei City	臺北市 Taipei City	桃園市 Taoyuan City	臺中市 Taichung City	臺南市 Tainan City	高雄市 Kaohsiung City
一一五年四月 Apr., 2026	37,207	3,115	3,056	2,093	1,795	1,540	822	1,066
新 北 市New Taipei City	6,236	756	—	1,162	685	165	91	101
臺 北 市Taipei City	4,921	774	1,441	—	284	122	62	94
桃 園 市Taoyuan City	3,860	270	539	229	—	122	64	69
臺 中 市Taichung City	4,674	312	177	141	99	—	83	97
臺 南 市Tainan City	2,594	192	90	53	46	102	—	182
高 雄 市Kaohsiung City	4,352	315	107	107	95	131	227	—
臺 灣 省Taiwan Prov.	10,244	478	652	383	552	880	283	504
宜蘭縣Yilan C.	922	40	93	58	40	21	5	16
新竹縣Hsinchu C.	828	45	46	33	118	43	12	15
苗栗縣Miaoli C.	602	29	29	24	48	101	10	12
彰化縣Changhua C.	1,367	62	63	30	52	269	33	45
南投縣Nantou C.	670	29	26	16	17	134	19	15
雲林縣Yunlin C.	1,016	25	64	15	48	115	31	44
嘉義縣Chiayi C.	744	30	37	16	25	57	55	30
屏東縣Pingtung C.	1,185	54	31	26	29	38	40	229
臺東縣Taitung C.	366	11	32	10	31	18	16	23
花蓮縣Hualien C.	637	26	53	30	49	27	5	16
澎湖縣Penghu C.	207	2	22	10	12	8	14	26
基隆市Keelung City	631	50	107	58	25	18	6	9
新竹市Hsinchu City	667	66	36	30	43	17	14	9
嘉義市Chiayi City	402	9	13	27	15	14	23	15
福 建 省Fuchien Prov.	326	18	50	18	34	18	12	19
金門縣Kinmen C.	278	18	41	16	26	15	9	17
連江縣Lienchiang C.	48	—	9	2	8	3	3	2

TABLE 10. MIGRATION REGISTRATION OF RESIDENT POPULATION
- BY LOCALITY(END)

3. FEMALE

Unit : Persons

Emigrants / Out-migrants							鄉鎮區內住址變更 Change Residence	
To Other Provinces (Cities)			往本省 他縣市	往本縣 市他鄉 鎮市區	廢止戶籍	其他	入	出
臺灣省 Taiwan Prov.	福建省 Fuchien Prov.	其他省市 Others	Other C. & City of Prov.	Other Town- ship, City & Dist.	Cancelled Reg.	Others	In	Out
3,699	137	—	1,836	17,944	47	57	22,125	22,125
843	32	—	—	2,373	14	14	3,971	3,971
447	10	—	—	1,669	9	9	2,152	2,152
617	23	—	—	1,920	3	4	3,049	3,049
835	16	—	—	2,902	5	7	2,750	2,750
269	10	—	—	1,645	2	3	1,528	1,528
632	19	—	—	2,711	4	4	2,220	2,220
—	27	—	1,835	4,625	10	15	6,349	6,349
—	1	—	54	594	—	—	447	447
—	3	—	206	303	2	2	552	552
—	1	—	104	244	—	—	534	534
—	2	—	229	581	1	—	891	891
—	3	—	103	307	—	1	477	477
—	3	—	215	455	—	1	593	593
—	—	—	278	214	—	2	332	332
—	7	—	88	640	—	3	691	691
—	1	—	78	144	—	2	322	322
—	—	—	84	341	3	3	363	363
—	—	—	14	99	—	—	138	138
—	2	—	54	301	1	—	313	313
—	2	—	168	278	3	1	374	374
—	2	—	160	124	—	—	322	322
56	—	—	1	99	—	1	106	106
48	—	—	1	86	—	1	84	84
8	—	—	—	13	—	—	22	22

表11. 現住人口遷入遷出登記年累計—按區域別分

單位：人

1. 男女合計

區域別 Locality	遷入						
	合計 Total	自外國 From Foreign Countries	自他省(市)				
			新北市 New Taipei City	臺北市 Taipei City	桃園市 Taoyuan City	臺中市 Taichung City	臺南市 Tainan City
一一五一年一至四月 Jan. - Apr., 2026	302,240	17,201	24,937	21,512	12,233	10,931	6,425
新 北 市New Taipei City	50,852	4,040	—	12,959	3,953	1,301	699
臺 北 市Taipei City	34,063	4,230	8,815	—	1,573	836	439
桃 園 市Taoyuan City	33,994	1,537	5,918	2,490	—	917	428
臺 中 市Taichung City	40,835	1,711	1,573	1,133	1,097	—	840
臺 南 市Tainan City	23,780	854	846	564	502	657	—
高 雄 市Kaohsiung City	35,563	1,854	977	692	633	799	1,809
臺 灣 省Taiwan Prov.	80,897	2,878	6,527	3,563	4,310	6,275	2,124
宜蘭縣Yilan C.	7,280	213	983	588	374	171	55
新竹縣Hsinchu C.	7,019	287	540	385	922	354	143
苗栗縣Miaoli C.	5,650	232	489	254	491	762	101
彰化縣Changhua C.	10,449	418	425	208	259	1,476	170
南投縣Nantou C.	6,093	205	284	145	179	1,509	112
雲林縣Yunlin C.	6,746	228	584	170	280	576	203
嘉義縣Chiayi C.	4,754	156	370	134	168	275	351
屏東縣Pingtung C.	9,081	297	355	164	243	317	338
臺東縣Taitung C.	2,737	71	320	129	269	139	93
花蓮縣Hualien C.	4,310	142	423	185	305	127	69
澎湖縣Penghu C.	1,850	16	138	65	96	102	121
基隆市Keelung City	5,079	224	1,042	687	200	97	37
新竹市Hsinchu City	5,994	260	393	321	424	210	124
嘉義市Chiayi City	3,855	129	181	128	100	160	207
福 建 省Fuchien Prov.	2,256	97	281	111	165	146	86
金門縣Kinmen C.	1,845	75	197	89	116	100	70
連江縣Lienchiang C.	411	22	84	22	49	46	16

資料來源：本部戶政司。

TABLE 11. MIGRATION REGISTRATION OF RESIDENT POPULATION OF THE YEAR - BY LOCALITY

1. BOTH SEX

Unit: Persons

Immigrants / In-migrants							
From Other Provinces (Cities)				自本省 他縣市 Other C. & City of Prov.	自本縣 市他鄉 鎮市區 Other Township, City & Dist.	初設 戶籍 First Reg.	其他 Others
高雄市 Kaohsiung City	臺灣省 Taiwan Prov.	福建省 Fuchien Prov.	其他省市 Others				
10,418	29,351	2,215	3	14,108	147,963	4,895	48
1,017	5,780	565	1	—	19,523	1,005	9
703	2,954	170	—	—	13,320	1,018	5
744	4,621	348	—	—	16,460	522	9
1,056	8,367	239	—	—	24,289	525	5
2,202	2,633	127	—	—	15,113	275	7
—	4,682	255	—	—	23,359	500	3
4,532	—	511	2	14,103	35,042	1,020	10
102	—	23	—	521	4,192	57	1
208	—	43	—	1,847	2,178	111	1
140	—	34	—	976	2,083	88	—
193	—	57	1	1,127	5,959	156	—
179	—	44	—	1,122	2,233	81	—
262	—	38	—	1,154	3,168	81	2
237	—	33	—	1,668	1,304	56	2
2,061	—	72	—	615	4,518	99	2
267	—	13	—	488	925	23	—
126	—	25	—	456	2,419	32	1
416	—	22	1	237	625	11	—
64	—	43	—	334	2,279	71	1
146	—	38	—	1,793	2,182	103	—
131	—	26	—	1,765	977	51	—
164	314	—	—	5	857	30	—
133	244	—	—	1	795	25	—
31	70	—	—	4	62	5	—

Source: Dept. of Household Registration, MOI.

表11. 現住人口遷入遷出登記年累計—按區域別分(續1)

單位：人

1. 男女合計

區域別 Locality	遷出							
	合計 Total	往外國 To Foreign Countries	往他省(市)					
			新北市 New Taipei City	臺北市 Taipei City	桃園市 Taoyuan City	臺中市 Taichung City	臺南市 Tainan City	高雄市 Kaohsiung City
一〇一五年一至四月 Jan. - Apr., 2026	304,005	23,507	26,274	15,490	15,466	14,305	7,531	9,847
新 北 市New Taipei City	49,664	5,106	—	8,815	5,918	1,573	846	977
臺 北 市Taipei City	41,163	6,254	12,959	—	2,490	1,133	564	692
桃 園 市Taoyuan City	30,698	1,964	3,953	1,573	—	1,097	502	633
臺 中 市Taichung City	37,628	2,365	1,301	836	917	—	657	799
臺 南 市Tainan City	22,850	1,286	699	439	428	840	—	1,809
高 雄 市Kaohsiung City	36,438	2,628	1,017	703	744	1,056	2,202	—
臺 灣 省Taiwan Prov.	82,404	3,824	5,780	2,954	4,621	8,367	2,633	4,682
宜蘭縣Yilan C.	6,984	316	760	473	395	172	52	107
新竹縣Hsinchu C.	6,379	349	415	287	852	399	119	135
苗栗縣Miaoli C.	5,379	308	347	173	431	898	101	118
彰化縣Changhua C.	13,099	536	600	252	401	2,832	292	367
南投縣Nantou C.	5,392	251	259	119	195	1,265	120	134
雲林縣Yunlin C.	7,851	214	703	184	404	963	329	319
嘉義縣Chiayi C.	5,152	193	286	118	228	387	476	251
屏東縣Pingtung C.	9,354	438	311	157	292	315	414	2,180
臺東縣Taitung C.	2,526	100	220	91	212	166	94	234
花蓮縣Hualien C.	4,709	199	427	214	366	188	78	156
澎湖縣Penghu C.	1,777	17	149	51	91	121	117	345
基隆市Keelung City	4,885	303	849	467	305	143	54	83
新竹市Hsinchu City	5,554	407	310	273	355	284	149	115
嘉義市Chiayi City	3,363	193	144	95	94	234	238	138
福 建 省Fuchien Prov.	3,160	80	565	170	348	239	127	255
金門縣Kinmen C.	2,777	69	495	156	282	221	113	225
連江縣Lienchiang C.	383	11	70	14	66	18	14	30

TABLE 11. MIGRATION REGISTRATION OF RESIDENT POPULATION OF THE YEAR - BY LOCALITY(CONT. 1)

1. BOTH SEX

Unit: Persons

Emigrants / Out-migrants							鄉鎮區內住址變更 Change Residence	
To Other Provinces (Cities)			往本省 他縣市	往本縣 市他鄉 鎮市區	廢止戶籍	其他	入	出
臺灣省 Taiwan Prov.	福建省 Fuchien Prov.	其他省市 Others	Other C. & City of Prov.	Other Town- ship, City & Dist.	Cancelled Reg.	Others	In	Out
27,842	1,267	—	14,108	147,963	220	185	185,352	185,352
6,527	281	—	—	19,523	53	45	34,139	34,139
3,563	111	—	—	13,320	50	27	17,869	17,869
4,310	165	—	—	16,460	20	21	24,524	24,524
6,275	146	—	—	24,289	27	16	22,248	22,248
2,124	86	—	—	15,113	5	21	13,304	13,304
4,532	164	—	—	23,359	24	9	19,662	19,662
—	314	—	14,103	35,042	40	44	52,506	52,506
—	15	—	497	4,192	4	1	3,876	3,876
—	22	—	1,611	2,178	6	6	4,319	4,319
—	11	—	904	2,083	1	4	4,299	4,299
—	47	—	1,806	5,959	4	3	8,332	8,332
—	40	—	771	2,233	3	2	4,346	4,346
—	20	—	1,542	3,168	2	3	4,874	4,874
—	13	—	1,889	1,304	3	4	2,644	2,644
—	64	—	653	4,518	3	9	5,325	5,325
—	15	—	466	925	1	2	2,244	2,244
—	16	—	638	2,419	4	4	2,720	2,720
—	14	—	247	625	—	—	989	989
—	15	—	380	2,279	4	3	2,748	2,748
—	12	—	1,459	2,182	5	3	3,339	3,339
—	10	—	1,240	977	—	—	2,451	2,451
511	—	—	5	857	1	2	1,100	1,100
414	—	—	4	795	1	2	934	934
97	—	—	1	62	—	—	166	166

表11. 現住人口遷入遷出登記年累計—按區域別分(續2)

單位：人

2. 男性

區域別 Locality	遷 入						
	合 計 Total	自外國 From Foreign Countries	自他省(市)				
			新北市 New Taipei City	臺北市 Taipei City	桃園市 Taoyuan City	臺中市 Taichung City	臺南市 Tainan City
一〇一五年一至四月 Jan. - Apr., 2016	139,245	7,534	11,580	10,198	5,699	5,057	3,046
新 北 市New Taipei City	23,330	1,759	—	6,059	1,821	580	332
臺 北 市Taipei City	15,315	1,818	3,976	—	689	354	207
桃 園 市Taoyuan City	15,915	672	2,747	1,184	—	425	214
臺 中 市Taichung City	18,574	758	745	542	488	—	369
臺 南 市Tainan City	11,008	384	377	254	244	300	—
高 雄 市Kaohsiung City	16,275	798	466	328	277	371	872
臺 灣 省Taiwan Prov.	37,582	1,294	3,113	1,769	2,080	2,941	998
宜蘭縣Yilan C.	3,404	95	475	283	194	70	23
新竹縣Hsinchu C.	3,358	125	255	192	424	189	78
苗栗縣Miaoli C.	2,658	111	239	123	246	340	47
彰化縣Changhua C.	4,753	202	202	98	123	649	77
南投縣Nantou C.	2,835	86	132	72	83	731	52
雲林縣Yunlin C.	3,035	99	277	94	140	273	95
嘉義縣Chiayi C.	2,223	82	179	73	76	127	164
屏東縣Pingtung C.	4,172	121	163	85	115	150	140
臺東縣Taitung C.	1,317	42	159	57	137	61	42
花蓮縣Hualien C.	1,976	66	187	83	151	63	38
澎湖縣Penghu C.	971	6	73	37	53	52	62
基隆市Keelung City	2,393	93	496	345	99	41	18
新竹市Hsinchu City	2,783	120	195	167	190	112	64
嘉義市Chiayi City	1,704	46	81	60	49	83	98
福 建 省Fuchien Prov.	1,246	51	156	62	100	86	54
金門縣Kinmen C.	984	39	102	46	66	55	42
連江縣Lienchiang C.	262	12	54	16	34	31	12

TABLE 11. MIGRATION REGISTRATION OF RESIDENT POPULATION OF THE YEAR - BY LOCALITY (CONT. 2)

2. MALE

Unit: Persons

Immigrants / In-migrants							
From Other Provinces (Cities)				自本省 他縣市 Other C. & City of Prov.	自本縣 市他鄉 鎮市區 Other Township, City & Dist.	初設 戶籍 First Reg.	其他 Others
高雄市 Kaohsiung City	臺灣省 Taiwan Prov.	福建省 Fuchien Prov.	其他省市 Others				
4,821	13,783	1,141	2	6,505	68,056	1,809	14
458	2,769	275	1	—	8,875	399	2
307	1,356	79	—	—	6,104	424	1
343	2,190	177	—	—	7,770	191	2
486	3,827	115	—	—	11,050	191	3
1,028	1,237	73	—	—	7,014	95	2
—	2,215	141	—	—	10,638	168	1
2,115	—	281	1	6,502	16,152	333	3
45	—	15	—	253	1,930	20	1
100	—	21	—	894	1,044	36	—
76	—	21	—	495	932	28	—
88	—	30	1	464	2,762	57	—
76	—	24	—	510	1,042	27	—
110	—	20	—	485	1,417	24	1
114	—	20	—	785	591	12	—
924	—	37	—	286	2,115	35	1
145	—	8	—	228	435	3	—
60	—	14	—	211	1,097	6	—
203	—	14	—	150	319	2	—
34	—	21	—	166	1,054	26	—
79	—	20	—	808	993	35	—
61	—	16	—	767	421	22	—
84	189	—	—	3	453	8	—
66	142	—	—	—	420	6	—
18	47	—	—	3	33	2	—

表11. 現住人口遷入遷出登記年累計—按區域別分(續3)

單位：人

2. 男性

區域別 Locality	合計 Total	往外國 To Foreign Countries	遷出					
			往他省(市)					
			新北市 New Taipei City	臺北市 Taipei City	桃園市 Taoyuan City	臺中市 Taichung City	臺南市 Tainan City	高雄市 Kaohsiung City
一五年一至四月 Jan. - Apr., 2026	140,383	10,341	12,294	6,968	7,280	6,572	3,513	4,670
新北市New Taipei City	22,742	2,248	—	3,976	2,747	745	377	466
臺北市Taipei City	19,069	2,735	6,059	—	1,184	542	254	328
桃園市Taoyuan City	14,332	847	1,821	689	—	488	244	277
臺中市Taichung City	17,193	1,065	580	354	425	—	300	371
臺南市Tainan City	10,638	568	332	207	214	369	—	872
高雄市Kaohsiung City	16,580	1,112	458	307	343	486	1,028	—
臺灣省Taiwan Prov.	38,191	1,725	2,769	1,356	2,190	3,827	1,237	2,215
宜蘭縣Yilan C.	3,235	124	364	226	207	82	23	44
新竹縣Hsinchu C.	2,950	159	187	130	349	171	65	66
苗栗縣Miaoli C.	2,464	156	168	74	211	390	47	59
彰化縣Changhua C.	6,024	229	297	127	193	1,288	132	168
南投縣Nantou C.	2,523	122	132	55	88	606	51	63
雲林縣Yunlin C.	3,582	106	360	85	214	445	153	141
嘉義縣Chiayi C.	2,378	84	137	53	115	182	224	123
屏東縣Pingtung C.	4,338	191	139	71	141	131	189	1,016
臺東縣Taitung C.	1,197	56	105	37	98	76	43	115
花蓮縣Hualien C.	2,134	87	204	82	174	80	40	58
澎湖縣Penghu C.	930	7	71	29	54	65	57	179
基隆市Keelung City	2,289	132	396	208	149	76	27	49
新竹市Hsinchu City	2,591	175	140	135	159	120	72	67
嘉義市Chiayi City	1,556	97	69	44	38	115	114	67
福建省Fuchien Prov.	1,638	41	275	79	177	115	73	141
金門縣Kinmen C.	1,422	34	240	71	141	106	64	123
連江縣Lienchiang C.	216	7	35	8	36	9	9	18

TABLE 11. MIGRATION REGISTRATION OF RESIDENT POPULATION OF THE YEAR - BY LOCALITY(CONT. 3)

2. MALE

Unit: Persons

Emigrants / Out-migrants							鄉鎮區內住址變更 Change Residence	
To Other Provinces (Cities)			往本省 他縣市	往本縣 市他鄉 鎮市區	廢止戶籍	其他	入	出
臺灣省 Taiwan Prov.	福建省 Fuchien Prov.	其他省市 Others	Other C. & City of Prov.	Other Town- ship, City & Dist.	Cancelled Reg.	Others	In	Out
13,297	731	—	6,505	68,056	101	55	88,535	88,535
3,113	156	—	—	8,875	27	12	16,176	16,176
1,769	62	—	—	6,104	26	6	8,528	8,528
2,080	100	—	—	7,770	9	7	11,634	11,634
2,941	86	—	—	11,050	16	5	10,594	10,594
998	54	—	—	7,014	1	9	6,477	6,477
2,115	84	—	—	10,638	7	2	9,273	9,273
—	189	—	6,502	16,152	15	14	25,279	25,279
—	8	—	225	1,930	2	—	1,920	1,920
—	11	—	764	1,044	2	2	2,056	2,056
—	8	—	416	932	1	2	2,025	2,025
—	28	—	797	2,762	1	2	4,028	4,028
—	27	—	335	1,042	1	1	2,103	2,103
—	12	—	649	1,417	—	—	2,369	2,369
—	8	—	859	591	2	—	1,312	1,312
—	39	—	299	2,115	2	5	2,562	2,562
—	8	—	223	435	1	—	1,035	1,035
—	5	—	305	1,097	1	1	1,283	1,283
—	10	—	139	319	—	—	489	489
—	11	—	185	1,054	1	1	1,368	1,368
—	8	—	721	993	1	—	1,581	1,581
—	6	—	585	421	—	—	1,148	1,148
281	—	—	3	453	—	—	574	574
220	—	—	3	420	—	—	488	488
61	—	—	—	33	—	—	86	86

表11. 現住人口遷入遷出登記年累計—按區域別分(續4)

單位：人

3. 女性

區域別 Locality	遷入						
	合計 Total	自外國 From Foreign Countries	自他省(市)				
			新北市 New Taipei City	臺北市 Taipei City	桃園市 Taoyuan City	臺中市 Taichung City	臺南市 Tainan City
一〇一五年一至四月 Jan. - Apr., 2026	162,995	9,667	13,357	11,314	6,534	5,874	3,379
新 北 市New Taipei City	27,522	2,281	—	6,900	2,132	721	367
臺 北 市Taipei City	18,748	2,412	4,839	—	884	482	232
桃 園 市Taoyuan City	18,079	865	3,171	1,306	—	492	214
臺 中 市Taichung City	22,261	953	828	591	609	—	471
臺 南 市Tainan City	12,772	470	469	310	258	357	—
高 雄 市Kaohsiung City	19,288	1,056	511	364	356	428	937
臺 灣 省Taiwan Prov.	43,315	1,584	3,414	1,794	2,230	3,334	1,126
宜蘭縣Yilan C.	3,876	118	508	305	180	101	32
新竹縣Hsinchu C.	3,661	162	285	193	498	165	65
苗栗縣Miaoli C.	2,992	121	250	131	245	422	54
彰化縣Changhua C.	5,696	216	223	110	136	827	93
南投縣Nantou C.	3,258	119	152	73	96	778	60
雲林縣Yunlin C.	3,711	129	307	76	140	303	108
嘉義縣Chiayi C.	2,531	74	191	61	92	148	187
屏東縣Pingtung C.	4,909	176	192	79	128	167	198
臺東縣Taitung C.	1,420	29	161	72	132	78	51
花蓮縣Hualien C.	2,334	76	236	102	154	64	31
澎湖縣Penghu C.	879	10	65	28	43	50	59
基隆市Keelung City	2,686	131	546	342	101	56	19
新竹市Hsinchu City	3,211	140	198	154	234	98	60
嘉義市Chiayi City	2,151	83	100	68	51	77	109
福 建 省Fuchien Prov.	1,010	46	125	49	65	60	32
金門縣Kinmen C.	861	36	95	43	50	45	28
連江縣Lienchiang C.	149	10	30	6	15	15	4

TABLE 11. MIGRATION REGISTRATION OF RESIDENT POPULATION OF THE YEAR - BY LOCALITY (CONT. 4)

3. FEMALE

Unit: Persons

Immigrants / In-migrants							
From Other Provinces (Cities)				自本省 他縣市 Other C. & City of Prov.	自本縣 市他鄉 鎮市區 Other Township, City & Dist.	初設 戶籍 First Reg.	其他 Others
高雄市 Kaohsiung City	臺灣省 Taiwan Prov.	福建省 Fuchien Prov.	其他省市 Others				
5,597	15,568	1,074	1	7,603	79,907	3,086	34
559	3,011	290	—	—	10,648	606	7
396	1,598	91	—	—	7,216	594	4
401	2,431	171	—	—	8,690	331	7
570	4,540	124	—	—	13,239	334	2
1,174	1,396	54	—	—	8,099	180	5
—	2,467	114	—	—	12,721	332	2
2,417	—	230	1	7,601	18,890	687	7
57	—	8	—	268	2,262	37	—
108	—	22	—	953	1,134	75	1
64	—	13	—	481	1,151	60	—
105	—	27	—	663	3,197	99	—
103	—	20	—	612	1,191	54	—
152	—	18	—	669	1,751	57	1
123	—	13	—	883	713	44	2
1,137	—	35	—	329	2,403	64	1
122	—	5	—	260	490	20	—
66	—	11	—	245	1,322	26	1
213	—	8	1	87	306	9	—
30	—	22	—	168	1,225	45	1
67	—	18	—	985	1,189	68	—
70	—	10	—	998	556	29	—
80	125	—	—	2	404	22	—
67	102	—	—	1	375	19	—
13	23	—	—	1	29	3	—

表11. 現住人口遷入遷出登記年累計—按區域別分(續5完)

單位：人

3. 女性

區域別 Locality	遷 出							
	合 計 Total	往外國 To Foreign Countries	往他省(市)					
			新北市 New Taipei City	臺北市 Taipei City	桃園市 Taoyuan City	臺中市 Taichung City	臺南市 Tainan City	高雄市 Kaohsiung City
一一五一年一至四月 Jan. - Apr., 2026	163,622	13,166	13,980	8,522	8,186	7,733	4,018	5,177
新 北 市New Taipei City	26,922	2,858	—	4,839	3,171	828	469	511
臺 北 市Taipei City	22,094	3,519	6,900	—	1,306	591	310	364
桃 園 市Taoyuan City	16,366	1,117	2,132	884	—	609	258	356
臺 中 市Taichung City	20,435	1,300	721	482	492	—	357	428
臺 南 市Tainan City	12,212	718	367	232	214	471	—	937
高 雄 市Kaohsiung City	19,858	1,516	559	396	401	570	1,174	—
臺 灣 省Taiwan Prov.	44,213	2,099	3,011	1,598	2,431	4,540	1,396	2,467
宜蘭縣Yilan C.	3,749	192	396	247	188	90	29	63
新竹縣Hsinchu C.	3,429	190	228	157	503	228	54	69
苗栗縣Miaoli C.	2,915	152	179	99	220	508	54	59
彰化縣Changhua C.	7,075	307	303	125	208	1,544	160	199
南投縣Nantou C.	2,869	129	127	64	107	659	69	71
雲林縣Yunlin C.	4,269	108	343	99	190	518	176	178
嘉義縣Chiayi C.	2,774	109	149	65	113	205	252	128
屏東縣Pingtung C.	5,016	247	172	86	151	184	225	1,164
臺東縣Taitung C.	1,329	44	115	54	114	90	51	119
花蓮縣Hualien C.	2,575	112	223	132	192	108	38	98
澎湖縣Penghu C.	847	10	78	22	37	56	60	166
基隆市Keelung City	2,596	171	453	259	156	67	27	34
新竹市Hsinchu City	2,963	232	170	138	196	164	77	48
嘉義市Chiayi City	1,807	96	75	51	56	119	124	71
福 建 省Fuchien Prov.	1,522	39	290	91	171	124	54	114
金門縣Kinmen C.	1,355	35	255	85	141	115	49	102
連江縣Lienchiang C.	167	4	35	6	30	9	5	12

TABLE 11. MIGRATION REGISTRATION OF RESIDENT POPULATION OF THE YEAR - BY LOCALITY(END)

3. FEMALE

Unit: Persons

Emigrants / Out-migrants							鄉鎮區內住址變更 Change Residence	
To Other Provinces (Cities)			往本省 他縣市	往本縣 市他鄉 鎮市區	廢止戶籍	其他	入	出
臺灣省 Taiwan Prov.	福建省 Fuchien Prov.	其他省市 Others	Other C. & City of Prov.	Other Town- ship, City & Dist.	Cancelled Reg.	Others	In	Out
14,545	536	—	7,603	79,907	119	130	96,817	96,817
3,414	125	—	—	10,648	26	33	17,963	17,963
1,794	49	—	—	7,216	24	21	9,341	9,341
2,230	65	—	—	8,690	11	14	12,890	12,890
3,334	60	—	—	13,239	11	11	11,654	11,654
1,126	32	—	—	8,099	4	12	6,827	6,827
2,417	80	—	—	12,721	17	7	10,389	10,389
—	125	—	7,601	18,890	25	30	27,227	27,227
—	7	—	272	2,262	2	1	1,956	1,956
—	11	—	847	1,134	4	4	2,263	2,263
—	3	—	488	1,151	—	2	2,274	2,274
—	19	—	1,009	3,197	3	1	4,304	4,304
—	13	—	436	1,191	2	1	2,243	2,243
—	8	—	893	1,751	2	3	2,505	2,505
—	5	—	1,030	713	1	4	1,332	1,332
—	25	—	354	2,403	1	4	2,763	2,763
—	7	—	243	490	—	2	1,209	1,209
—	11	—	333	1,322	3	3	1,437	1,437
—	4	—	108	306	—	—	500	500
—	4	—	195	1,225	3	2	1,380	1,380
—	4	—	738	1,189	4	3	1,758	1,758
—	4	—	655	556	—	—	1,303	1,303
230	—	—	2	404	1	2	526	526
194	—	—	1	375	1	2	446	446
36	—	—	1	29	—	—	80	80

表12. 現住原住民人口數－按月別分

單位：人

年(月)底別 End of Year (Month)	總計 Grand total			平地 Total
	合計 Total	男性 Male	女性 Female	合計 Total
一〇六年 2017	559,426	271,683	287,743	262,316
一〇七年 2018	565,561	274,238	291,323	265,101
一〇八年 2019	571,427	276,739	294,688	267,721
一〇九年 2020	576,792	279,070	297,722	269,966
一一〇年 2021	580,758	280,886	299,872	271,606
一一一年 2022	584,125	282,130	301,995	272,797
一一二年 2023	589,038	284,069	304,969	274,817
一一三年 2024	611,674	295,443	316,231	285,402
一一四年 2025	629,456	304,386	325,070	293,986
四月 Apr.	616,619	297,919	318,700	287,798
五月 May	617,824	298,537	319,287	288,404
六月 June	619,075	299,175	319,900	288,981
七月 July	620,406	299,797	320,609	289,593
八月 Aug.	621,917	300,585	321,332	290,295
九月 Sept.	623,192	301,240	321,952	290,879
十月 Oct.	624,159	301,755	322,404	291,289
十一月 Nov.	624,920	302,099	322,821	291,601
十二月 Dec.	629,456	304,386	325,070	293,986
2026	636,330	307,846	328,484	297,404
一月 Jan.	634,432	306,934	327,498	296,585
二月 Feb.	635,224	307,341	327,883	296,967
三月 Mar.	635,762	307,568	328,194	297,167
四月 Apr.	636,330	307,846	328,484	297,404
較上月增減(%) VS. with Last Month	0.09	0.09	0.09	0.08
較上年同月增減(%) VS. with Last Year	3.20	3.33	3.07	3.34

資料來源：本部戶政司。

TABLE 12. INDIGENOUS PEOPLE - BY MONTH

Unit : Persons

原住民 Plain-land Indigenous People		山地原住民 Mountain Indigenous People		
男性 Male	女性 Female	合計 Total	男性 Male	女性 Female
128,573	133,743	297,110	143,110	154,000
129,724	135,377	300,460	144,514	155,946
130,773	136,948	303,706	145,966	157,740
131,657	138,309	306,826	147,413	159,413
132,322	139,284	309,152	148,564	160,588
132,685	140,112	311,328	149,445	161,883
133,446	141,371	314,221	150,623	163,598
138,725	146,677	326,272	156,718	169,554
142,962	151,024	335,470	161,424	174,046
139,873	147,925	328,821	158,046	170,775
140,192	148,212	329,420	158,345	171,075
140,509	148,472	330,094	158,666	171,428
140,798	148,795	330,813	158,999	171,814
141,155	149,140	331,622	159,430	172,192
141,439	149,440	332,313	159,801	172,512
141,656	149,633	332,870	160,099	172,771
141,785	149,816	333,319	160,314	173,005
142,962	151,024	335,470	161,424	174,046
144,672	152,732	338,926	163,174	175,752
144,258	152,327	337,847	162,676	175,171
144,462	152,505	338,257	162,879	175,378
144,546	152,621	338,595	163,022	175,573
144,672	152,732	338,926	163,174	175,752
0.09	0.07	0.10	0.09	0.10
3.43	3.25	3.07	3.24	2.91

Source : Dept. of Household Registration, MOI.

表13. 現住原住民人口數—按區域別分

單位：人

區域別 Locality	總計 Grand Total			平地 Total
	合計 Total	男性 Male	女性 Female	合計 Total
一一五年四月底 End of Apr., 2026	636,330	307,846	328,484	297,404
新北市 New Taipei City	65,726	30,616	35,110	43,668
臺北市 Taipei City	19,714	8,733	10,981	11,368
桃園市 Taoyuan City	91,402	43,854	47,548	49,744
臺中市 Taichung City	42,851	20,006	22,845	17,589
臺南市 Tainan City	11,456	5,042	6,414	5,258
高雄市 Kaohsiung City	42,114	19,840	22,274	16,199
臺灣省 Taiwan Prov.	361,294	178,831	182,463	152,656
宜蘭縣 Yilan C.	19,959	9,754	10,205	3,603
新竹縣 Hsinchu C.	23,700	11,629	12,071	3,683
苗栗縣 Miaoli C.	12,729	6,218	6,511	5,185
彰化縣 Changhua C.	7,605	3,408	4,197	3,705
南投縣 Nantou C.	30,355	15,157	15,198	2,110
雲林縣 Yunlin C.	3,759	1,571	2,188	1,865
嘉義縣 Chiayi C.	6,452	3,090	3,362	1,187
屏東縣 Pingtung C.	63,575	31,234	32,341	5,900
臺東縣 Taitung C.	79,695	40,502	39,193	56,016
花蓮縣 Hualien C.	95,031	47,655	47,376	57,212
澎湖縣 Penghu C.	866	426	440	440
基隆市 Keelung City	10,477	5,090	5,387	8,564
新竹市 Hsinchu City	5,565	2,453	3,112	2,626
嘉義市 Chiayi City	1,526	644	882	560
福建省 Fuchien Prov.	1,773	924	849	922
金門縣 Kinmen C.	1,419	711	708	743
連江縣 Lienchiang C.	354	213	141	179

資料來源：本部戶政司。

TABLE 13. INDIGENOUS PEOPLE - BY LOCALITY

Unit : Persons

原住民 Plain-land Indigenous People		山地原住民 Mountain Indigenous People		
男性 Male	女性 Female	合計 Total	男性 Male	女性 Female
144,672	152,732	338,926	163,174	175,752
20,693	22,975	22,058	9,923	12,135
5,150	6,218	8,346	3,583	4,763
24,237	25,507	41,658	19,617	22,041
8,381	9,208	25,262	11,625	13,637
2,315	2,943	6,198	2,727	3,471
7,567	8,632	25,915	12,273	13,642
75,861	76,795	208,638	102,970	105,668
1,613	1,990	16,356	8,141	8,215
1,697	1,986	20,017	9,932	10,085
2,565	2,620	7,544	3,653	3,891
1,686	2,019	3,900	1,722	2,178
949	1,161	28,245	14,208	14,037
785	1,080	1,894	786	1,108
508	679	5,265	2,582	2,683
2,780	3,120	57,675	28,454	29,221
28,647	27,369	23,679	11,855	11,824
28,746	28,466	37,819	18,909	18,910
209	231	426	217	209
4,249	4,315	1,913	841	1,072
1,210	1,416	2,939	1,243	1,696
217	343	966	427	539
468	454	851	456	395
367	376	676	344	332
101	78	175	112	63

Source : Dept. of Household Registration, MOI.

表14. 戶政管理及便民服務案件

單位：件；人

年(月)別 Year(Month)	戶政管理件數 Services Cases of Population Administration						
	合計 Total	虛報遷入 (出)登記 False Register of Migration	無戶籍 人口 Register Not Registered	重複戶籍 Register Reduplicated	未接受戶 籍校正 Not Correct Register	發現不法 取得、變 冒造分 國民身 分證 Illegally Obtained, Fake or Muti- lication of Identity Card	受理公文 件數 The Amount of Handled Documents
一〇六年 2017	1,265,472	165	6	23	1	56	1,265,221
一〇七年 2018	1,235,457	149	2	30	1	124	1,235,151
一〇八年 2019	1,191,937	144	11	21	—	60	1,191,701
一〇九年 2020	1,158,912	163	5	16	—	75	1,158,653
一〇年 2021	1,169,382	199	8	20	—	137	1,169,018
一一年 2022	1,128,985	271	8	26	3	88	1,128,589
一二年 2023	1,105,129	99	4	10	—	81	1,104,935
一三年 2024	1,160,339	168	2	20	—	83	1,160,066
一四年 2025	1,137,576	141	14	13	—	43	1,137,365
四月 Apr.	94,130	6	1	2	—	2	94,119
五月 May	96,991	10	1	—	—	3	96,977
六月 June	101,071	10	1	1	—	2	101,057
七月 July	106,574	12	2	2	—	1	106,557
八月 Aug.	96,158	9	1	—	—	11	96,137
九月 Sept.	94,973	12	1	2	—	2	94,956
十月 Oct.	90,097	10	1	—	—	3	90,083
十一月 Nov.	86,994	10	1	—	—	2	86,981
十二月 Dec.	109,032	6	2	2	—	7	109,015
2026	360,649	38	6	8	1	12	360,584
一月 Jan.	103,687	5	1	2	—	—	103,679
二月 Feb.	64,750	6	2	2	1	4	64,735
三月 Mar.	101,885	15	1	2	—	1	101,866
四月 Apr.	90,327	12	2	2	—	7	90,304
較上月增減(%) VS. with Last Month	-11.34	-20.00	100.00	—	--	600.00	-11.35
較上年同月增減(%) VS. with Last Year	-4.04	100.00	100.00	—	--	250.00	-4.05

資料來源：本部戶政司與直轄市及縣(市)政府。
 說明：1.未領(換)國民身分證(人)包括年滿14歲未申請初領及全面換證未換領者，103年2月起加強年滿14歲未申請初領者之統計。
 2.112年3月25日起「便民服務」之「其他」新增「辦理護照申請收件」項目。

TABLE 14. OFFENSE AND SERVICE CASES OF POPULATION ADMINISTRATION

Unit : Cases;Persons

合計 Total	便民服務件數 Citizen Service Cases			
	電話、傳 真申請戶 籍資料 Applied by Telephone or Fax	通信、網 路申請戶 籍資料 Applied by Mailor Network	派員到家 辦理服務 Home Service	填發一次 告知單(件) Filled Once Notification (Cases)
4,652,456	67,709	36,652	17,387	204,731
5,398,970	74,687	41,282	20,666	184,039
5,732,889	79,212	45,508	17,364	175,162
5,498,872	75,756	58,367	11,762	172,164
5,361,592	71,740	86,012	8,199	176,392
5,588,897	83,245	140,619	6,535	192,675
5,896,067	94,199	221,329	8,824	182,339
6,405,250	100,439	229,587	9,750	182,984
6,575,191	89,909	282,501	9,349	162,325
487,950	8,163	22,794	853	12,807
696,697	8,558	22,678	804	14,395
469,886	8,527	21,269	725	13,120
458,265	7,436	24,837	758	13,149
478,315	7,946	22,736	695	12,504
469,462	6,213	22,399	685	12,480
430,549	6,221	25,546	750	12,320
432,483	5,964	25,655	706	12,175
580,820	7,878	28,059	912	13,961
2,013,915	25,427	104,401	3,055	47,073
518,685	7,262	29,563	766	12,238
359,735	4,733	18,133	555	8,746
673,295	7,119	29,881	1,041	14,239
462,200	6,313	26,824	693	11,850
-31.35	-11.32	-10.23	-33.43	-16.78
-5.28	-22.66	17.68	-18.76	-7.47

Source : Dept. of Household Registration Affairs, MOL, County and City Government.
 Note : 1.The figures of " Not Having Identity Cards" include those citizens over 14 but not having applied for Identity Card and those not yet having applied for the next generation Identity Card. Because of checking thorough data, the figures of citizens over 14 not having applied for Identity Card are increased since Feb. 2014.
 2.The figures of "Others" of "Citizen Service Cases" added "Receipt of Passport Application" since Mar.25.2023.

表14. 戶政管理及便民服務案件 (續)

單位：件；人

年(月)別 Year(Month)	便民服務件數 Citizen Service Cases						
	其他 Others						
	小計 Subtotal	辦理護照 人別確認 Identity Verification of Passport Application	辦理護照 申請收件 Receipt of Passport Application	辦理自然 人憑證 Application of Citizen Digital Certificate	網路預約 辦理戶籍 登記 Online Reservation of Household Registration	國民身分 證掛失 (含撤銷) Loss Report of Identity Card (Including Revocation)	派員查明 居住事實 服務 Reside Fact Inquiry Service
一〇六年 2017	4,325,977	451,454	—	524,007	15,757	511,620	11,951
一〇七年 2018	5,078,296	425,962	—	564,269	16,534	492,685	12,442
一〇八年 2019	5,415,643	366,414	—	596,276	17,407	470,226	12,329
一〇九年 2020	5,180,823	44,227	—	666,325	19,331	446,103	12,177
一一〇年 2021	5,019,249	11,896	—	616,115	24,739	411,298	9,264
一一一年 2022	5,165,823	26,104	—	579,427	30,093	401,041	10,171
一一二年 2023	5,389,376	98,111	269,333	619,057	39,661	406,967	11,262
一一三年 2024	5,882,490	87,702	361,069	674,659	42,117	389,909	12,622
一一四年 2025	6,031,107	70,643	331,119	958,173	43,379	394,713	12,614
四月 Apr.	443,333	5,926	29,446	78,155	2,904	31,788	994
五月 May	650,262	6,621	32,266	108,857	5,665	32,823	1,107
六月 June	426,245	7,365	29,554	81,036	3,325	33,233	1,004
七月 July	412,085	7,045	28,395	69,373	3,471	36,206	957
八月 Aug.	434,434	4,831	25,339	69,812	2,595	34,312	999
九月 Sept.	427,685	4,928	20,885	63,384	2,615	31,098	1,118
十月 Oct.	385,712	4,781	22,958	62,311	3,855	32,527	1,172
十一月 Nov.	387,983	5,074	26,518	72,152	3,286	33,585	1,057
十二月 Dec.	530,010	5,843	28,847	151,547	4,245	34,005	1,115
2026	1,833,959	22,526	127,910	316,685	14,250	117,190	3,987
一月 Jan.	468,856	5,487	29,914	94,063	3,739	31,634	1,051
二月 Feb.	327,568	3,853	22,839	52,428	2,962	23,368	637
三月 Mar.	621,015	7,946	43,467	86,447	4,564	33,182	1,236
四月 Apr.	416,520	5,240	31,690	83,747	2,985	29,006	1,063
較上月增減(%) VS. with Last Month	-32.93	-34.05	-27.09	-3.12	-34.60	-12.59	-14.00
較上年同月增減(%) VS. with Last Year	-6.05	-11.58	7.62	7.16	2.79	-8.75	6.94

TABLE 14. OFFENSE AND SERVICE CASES OF POPULATION ADMINISTRATION(CONT.)

Unit : Cases:Persons

便民服務件數 Citizen Service Cases		月底未領(換)國民身分證(人) Not Having Identity Card (Persons)			月底櫃臺 服務窗口 數(件) Located Service Window (Cases)
其他 Others		合計	初領	全面換證	
跨機關通 報服務 Cross Agency Notification Service	到校受理 初領國民 身分證 Apply for Initial Issuance of Identity Card at School	Total	Initial Issuance of Identity Card	Replacement of Identity Card	
2,668,676	142,512	258,757	244,434	14,323	3,209
3,426,204	140,200	252,248	239,119	13,129	3,151
3,816,807	136,184	247,902	236,045	11,857	3,136
3,884,027	108,633	273,474	262,590	10,884	3,096
3,817,937	128,000	279,061	269,392	9,669	3,086
3,976,367	142,620	245,976	237,194	8,782	3,091
3,805,967	139,018	209,759	201,698	8,061	3,077
4,200,019	114,393	181,643	174,247	7,396	3,051
4,113,721	106,745	203,316	196,771	6,545	3,019
286,911	7,209	140,736	133,521	7,215	3,037
462,585	338	150,901	143,768	7,133	3,045
270,725	3	159,114	151,555	7,559	3,054
266,625	13	167,553	160,507	7,046	3,042
296,546	—	176,803	169,860	6,943	3,028
303,655	2	189,403	182,609	6,794	3,032
255,401	2,707	202,210	195,478	6,732	3,019
240,355	5,956	207,653	201,037	6,616	3,029
290,345	14,063	203,316	196,771	6,545	3,019
1,140,044	91,367	157,170	150,790	6,380	3,009
280,204	22,764	190,799	181,896	8,903	3,012
216,402	5,079	194,917	188,396	6,521	3,024
388,258	55,915	151,963	145,534	6,429	3,026
255,180	7,609	157,170	150,790	6,380	3,009
-34.28	-86.39	3.43	3.61	-0.76	-0.56
-11.06	5.55	11.68	12.93	-11.57	-0.92

表15. 合作事業概況

年(半年)底別 End of Year(Half Year)	社(場) 數 No. of Cooperatives	社(場)員數	
		個人社員(人)	
		計 Sub. T	男 Male
一〇五年 2016	4,260	2,130,344	1,160,503
一〇六年 2017	4,111	2,081,936	1,135,370
一〇七年 2018	4,004	1,999,715	1,091,302
一〇八年 2019	3,867	1,970,339	1,091,788
一〇九年 2020	3,937	1,851,860	1,008,629
一一〇年 2021	3,885	1,870,374	1,041,573
一一一年 2022	3,872	1,761,607	961,002
一一二年 2023	3,722	1,651,437	898,398
一一三年 2024	3,630	1,573,349	851,538
十二月 Dec.	3,630	1,573,349	851,538
2025	3,665	1,549,400	837,686
六月 June	3,633	1,569,806	849,236
十二月 Dec.	3,665	1,549,400	837,686
較上期增減(%) VS. with Last Period	0.88	-1.30	-1.36
較上年同期增減(%) VS. with Last Year	0.96	-1.52	-1.63

資料來源：本部合作及人民團體司、直轄市、縣(市)政府、中華民國儲蓄互助協會。
說明：本表資料不含信用合作社。

Table 15. COOPERATIVE BUSINESS

No. of Cooperative Members		股金 總額 (千元) Capital (NT\$1,000)	平均每 社股金 (千元) Capital per Cooperative (NT\$1,000)
Individual Member (Persons)	法人社員 (個) No. of Legal Persons		
女 Female			
969,841	4,994	27,269,200	6,401
946,566	4,976	27,624,850	6,720
908,413	5,096	27,932,683	6,976
878,551	4,746	28,176,132	7,286
843,231	4,723	28,472,251	7,232
828,801	4,729	28,745,995	7,399
800,605	4,582	28,941,567	7,475
753,039	4,200	28,681,111	7,706
721,811	3,994	27,948,874	7,699
721,811	3,994	27,948,874	7,699
711,714	3,957	28,097,745	7,667
720,570	4,030	27,940,766	7,691
711,714	3,957	28,097,745	7,667
-1.23	-1.81	0.56	-0.32
-1.40	-0.93	0.53	-0.43

Source : Dept. of Cooperatives and Civil Associations, MOL, County and City Government, Credit Union League of the Republic of China.

Note : The data of Credit Cooperatives are not included.

表16. 全國性人民團體

單位：團體數

年(季)底別 End of Year(Quarter)	政治團體 Political Associations		職業團體 Occupational Associations			
	政黨 Political Parties	全國性 政治團體 Nation-Wide Political Associations	合計 Total	工業團體 Industrial Associations	商業團體 Commercial Associations	自由職 業團體 Professional Associations
一〇六年 2017	328	50	354	156	147	51
一〇七年 2018	290	49	359	155	150	54
一〇八年 2019	291	45	366	156	153	57
一〇九年 2020	127	—	369	157	155	57
一一〇年 2021	112	—	371	157	157	57
一一一年 2022	82	—	375	157	161	57
一一二年 2023	92	—	377	157	163	57
一一三年 2024	75	—	383	158	168	57
一一四年 2025	74	—	389	158	173	58
第一季 1st Qua.	76	—				
第二季 2nd Qua.	76	—	385	158	170	57
第三季 3rd Qua.	75	—				
第四季 4th Qua.	74	—	389	158	173	58
2026	74					
第一季 1st Qua.	74	—				
較上季增減(%) VS. with Last Quarter	0.00	--	1.04	—	1.76	1.75
較上年同季增減(%) VS. with Last Year	-2.63	--	1.57	—	2.98	1.75

資料來源：本部民政司、合作及人民團體司。

說明：因應政黨法公布施行，截至109年5月底，所有未依法另行成立政黨之政治團體均被廢止立案，已無全國性政治團體。

TABLE 16. NATIONAL-WIDE CIVIC ASSOCIATIONS

Unit : Associations

合計 Total	社會團體 Social Associations							
	學術文 化團體 Academic & Cultural Associations	醫療衛 生團體 Medical Associations	宗教團體 Religious Associa- tions	體育團體 Sports Associa- tions	社會服 務及慈 善團體 Social Services & Charity Associations	國際團體 Internat- ional Associa- tions	經濟業 務團體 Economic Business Associa- tions	環保、同 鄉、同學 校友會 及其他 Others(1)
16,277	3,881	1,393	1,465	1,382	3,492	212	3,035	1,417
17,892	4,295	1,521	1,549	1,493	3,887	246	3,379	1,522
19,439	4,690	1,634	1,644	1,639	4,240	256	3,684	1,652
20,836	5,040	1,715	1,718	1,757	4,669	263	3,894	1,780
21,974	5,347	1,779	1,788	1,848	5,002	278	4,041	1,891
22,778	5,636	1,797	1,841	1,910	5,269	279	4,078	1,968
23,994	5,975	1,844	1,900	2,017	5,688	293	4,194	2,083
24,985	6,209	1,925	1,935	2,100	5,949	304	4,350	2,213
25,584	6,324	1,986	1,992	2,154	6,109	302	4,403	2,314
25,584	6,324	1,986	1,992	2,154	6,109	302	4,403	2,314
25,112	6,254	1,951	1,949	2,116	5,983	296	4,331	2,232
25,584	6,324	1,986	1,992	2,154	6,109	302	4,403	2,314
1.88	1.12	1.79	2.21	1.80	2.11	2.03	1.66	3.67
2.40	1.85	3.17	2.95	2.57	2.69	-0.66	1.22	4.56

Source :Dept. of Civil Affairs, Dept. of Cooperatives and Civil Associations, MOI.

Note : In compliance with the Political Parties Act, by the end of May 2020, all the political associations failed to transition into political parties had been abolished and there are no nation-wide political associations.

表17. 辦理土地登記及標示變更登記—按月別分

年 (月) 別 Year (Month)	土地登記 Registration of Land		土地標示變更登記 合 計 Total	
	總筆數 Total Plots	總面積 (平方公尺) Total Area (M ²)	筆 數 Plots	面 積 (平方公尺) Area (M ²)
	一〇六年 2017	3,126,809	2,474,145,918	431,428
一〇七年 2018	3,280,146	2,564,779,740	465,330	1,097,791,516
一〇八年 2019	3,288,348	2,257,065,431	409,334	830,196,802
一〇九年 2020	3,807,945	2,575,431,715	478,592	901,922,191
一一〇年 2021	3,682,778	2,483,930,282	469,421	906,770,983
一一一年 2022	3,514,977	2,197,356,046	394,452	729,440,462
一一二年 2023	3,501,036	2,071,181,327	389,653	739,823,330
一一三年 2024	3,627,381	2,309,714,316	389,699	958,153,253
一一四年 2025	3,069,483	2,059,375,464	403,567	799,444,460
四 月 Apr.	253,123	154,058,873	15,283	51,996,115
五 月 May	254,380	140,257,198	20,352	40,258,807
六 月 June	251,487	151,482,177	16,002	43,737,044
七 月 July	254,492	140,854,278	17,625	35,952,429
八 月 Aug.	231,741	146,267,119	18,314	36,269,721
九 月 Sept.	237,916	137,220,780	25,928	33,252,059
十 月 Oct.	249,135	150,513,470	41,666	50,455,010
十一月 Nov.	350,993	386,813,816	150,831	280,612,796
十二月 Dec.	274,764	194,785,683	35,336	72,310,270
2026	942,719	547,289,083	64,833	141,614,778
一 月 Jan.	283,205	157,284,486	17,309	37,978,898
二 月 Feb.	165,842	106,810,139	12,206	30,709,879
三 月 Mar.	256,817	151,628,653	20,561	46,566,827
四 月 Apr.	236,855	131,565,805	14,757	26,359,174
較上月增減(%) VS. with Last Month	-7.77	-13.23	-28.23	-43.39
較上年同月增減(%) VS. with Last Year	-6.43	-14.60	-3.44	-49.31

資料來源：直轄市、縣(市)政府。

說明：1. 土地登記係指土地標示變更、所有權第一次、移轉及他項權利等各項登記之總計。
2. 筆數：依各實際辦理之土地筆數計算，土地以地號為基本計算單位，即1地號為1筆。

TABLE 17. REGISTRATION OF LAND AND REGISTRATION OF CHANGE IN LAND DESCRIPTIONS - BY MONTH

Registration of Change in Land Descriptions				
分 割 Subdivision		合 併 Combination		重測、重劃
筆 數 Plots	面 積 (平方公尺) Area (M ²)	筆 數 Plots	面 積 (平方公尺) Area (M ²)	筆 數 Plots
163,545	270,230,057	15,082	39,331,537	191,717
163,253	287,813,888	14,775	34,109,953	183,756
159,629	283,693,277	14,292	35,206,945	165,266
165,053	350,172,256	14,125	36,620,296	176,088
160,335	324,172,511	13,934	38,200,951	168,663
160,292	316,760,500	13,369	31,864,620	157,911
142,276	299,795,619	12,286	33,955,997	177,381
146,038	498,304,248	12,279	45,351,119	168,096
121,985	347,311,964	10,259	29,116,789	172,865
10,352	40,822,286	904	3,103,648	409
10,153	23,550,542	887	2,167,266	3,186
10,667	34,130,487	903	2,747,374	622
10,953	28,058,754	911	2,171,711	267
10,195	21,782,387	828	2,587,795	600
9,674	17,019,086	883	2,284,376	1,219
9,473	18,038,141	759	1,565,967	4,433
9,431	17,809,932	747	2,696,100	134,071
9,343	32,005,446	765	2,136,122	20,073
38,308	102,107,251	2,828	9,564,939	4,785
10,548	27,317,815	792	3,712,027	2,916
8,685	23,632,988	504	1,171,909	211
10,962	35,147,879	807	2,201,230	1,300
8,113	16,008,570	725	2,479,773	358
-25.99	-54.45	-10.16	12.65	-72.46
-21.63	-60.78	-19.80	-20.10	-12.47

Source :County and City Government.

Note :1.Registration of Land contains Change in Land Descriptions, Initial Registration, Ownership Transfer, Other Rights.
2.Plots refer to each land number as a unit.

表17. 辦理土地登記及標示變更登記—按月別分(續)

年 (月) 別 Year (Month)	土地標示變更登記			
	Resurvey /Readjust	減 失 Reduction		地目變更 Change
	面積 (平方公尺) Area (㎡)	筆 數 Plots	面 積 (平方公尺) Area (㎡)	筆 數 Plots
一〇六年 2017	263,594,809	3	1,000	191
一〇七年 2018	245,817,677	—	—	—
一〇八年 2019	218,071,046	—	—	—
一〇九年 2020	229,574,958	2	28,706	—
一一〇年 2021	228,754,932	2	494	—
一一一年 2022	207,132,326	—	—	—
一一二年 2023	294,584,736	1	1,718	—
一一三年 2024	289,400,071	—	—	—
一一四年 2025	287,404,995	7	21,128	—
四 月 Apr.	799,247	7	21,128	—
五 月 May	1,492,089	—	—	—
六 月 June	742,864	—	—	—
七 月 July	236,578	—	—	—
八 月 Aug.	619,153	—	—	—
九 月 Sept.	1,961,159	—	—	—
十 月 Oct.	4,098,294	—	—	—
十一月 Nov.	252,313,878	—	—	—
十二月 Dec.	20,655,893	—	—	—
2026	5,792,416			
一 月 Jan.	2,574,482	—	—	—
二 月 Feb.	136,965	—	—	—
三 月 Mar.	2,578,689	—	—	—
四 月 Apr.	502,280	—	—	—
較上月增減(%) VS. with Last Month	-80.52	--	--	--
較上年同月增減(%) VS. with Last Year	-37.16	-100.00	-100.00	--

TABLE 17. REGISTRATION OF LAND AND REGISTRATION OF CHANGE IN LAND DESCRIPTIONS - BY MONTH (CONT.)

in Land Category	Registration of Change in Land Descriptions				
	使用編定 Designation	其 他 Others			
	面積 (平方公尺) Area (㎡)	筆 數 Plots	面 積 (平方公尺) Area (㎡)	筆 數 Plots	面 積 (平方公尺) Area (㎡)
	88,573	42,626	392,618,585	18,264	19,606,718
	—	42,945	277,437,318	60,601	252,612,680
	—	52,841	272,400,188	17,306	20,825,345
	—	91,308	210,317,703	32,016	75,208,273
	—	105,139	290,246,316	21,348	25,395,778
	—	41,363	152,056,382	21,517	21,626,635
	—	34,418	88,775,209	23,291	22,710,051
	—	45,893	104,671,477	17,393	20,426,338
	—	69,341	114,339,534	29,110	21,250,049
	—	2,805	5,374,862	806	1,874,943
	—	3,435	11,584,785	2,691	1,464,126
	—	1,901	4,567,365	1,909	1,548,954
	—	4,315	4,465,653	1,179	1,019,733
	—	5,098	10,018,097	1,593	1,262,289
	—	5,721	8,581,913	8,431	3,405,525
	—	25,697	25,908,142	1,304	844,466
	—	4,908	5,997,548	1,674	1,795,339
	—	4,056	16,203,584	1,099	1,309,225
		9,460	15,496,362	9,452	8,653,810
	—	2,174	3,751,563	879	623,012
	—	1,871	3,242,206	935	2,525,810
	—	2,536	4,251,961	4,956	2,387,069
	—	2,879	4,250,632	2,682	3,117,919
	--	13.53	-0.03	-45.88	30.62
	--	2.64	-20.92	232.75	66.29

表18. 辦理土地登記及標示變更登記—按區域別分

區域別 Locality	土地登記 Registration of Land		土地標示變更登記 合計 Total	
	總筆數 Total Plots	總面積 (平方公尺) Total Area (㎡)	筆數 Plots	面積 (平方公尺) Area (㎡)
	一一五年四月 Apr., 2026	236,855	131,565,805	14,757
新北市 New Taipei City	36,629	10,164,827	1,504	1,003,398
臺北市 Taipei City	18,318	2,406,677	164	304,380
桃園市 Taoyuan City	25,158	10,320,598	776	1,379,974
臺中市 Taichung City	26,585	8,768,468	1,192	1,299,827
臺南市 Tainan City	23,164	13,441,782	2,003	3,068,786
高雄市 Kaohsiung City	23,288	11,212,209	2,190	3,022,428
臺灣省 Taiwan Prov.	82,730	74,655,309	6,803	16,174,250
宜蘭縣 Yilan C.	7,267	3,553,219	419	422,626
新竹縣 Hsinchu C.	9,502	7,802,677	488	2,121,255
苗栗縣 Miaoli C.	7,831	7,257,256	628	1,071,150
彰化縣 Changhua C.	11,590	7,116,962	874	1,468,464
南投縣 Nantou C.	5,417	7,255,720	867	2,141,258
雲林縣 Yunlin C.	8,419	8,984,946	807	974,982
嘉義縣 Chiayi C.	6,273	8,101,529	572	1,392,558
屏東縣 Pingtung C.	8,780	11,296,317	1,012	3,294,254
臺東縣 Taitung C.	2,551	5,916,078	361	1,757,132
花蓮縣 Hualien C.	2,999	4,998,261	299	1,090,409
澎湖縣 Penghu C.	1,611	514,754	144	160,225
基隆市 Keelung City	4,215	670,853	73	70,596
新竹市 Hsinchu City	4,215	813,695	187	183,357
嘉義市 Chiayi City	2,060	373,043	72	25,983
福建省 Fuchien Prov.	983	595,935	125	106,130
金門縣 Kinmen C.	834	479,774	61	24,404
連江縣 Lienchiang C.	149	116,161	64	81,726

資料來源：直轄市、縣(市)政府。

說明：1. 土地登記係指土地標示變更、所有權第一次、移轉及他項權利之總計。
2. 筆數：依各實際辦理之土地筆數計算，土地以地號為基本計算單位，即1地號為1筆。

TABLE 18. REGISTRATION OF LAND AND REGISTRATION OF CHANGE IN LAND DESCRIPTIONS - BY LOCALITY

Registration of Change in Land Descriptions				
分割 Subdivision	合併 Combination	重測、重劃		
筆數 Plots	面積 (平方公尺) Area (㎡)	筆數 Plots	面積 (平方公尺) Area (㎡)	筆數 Plots
8,113	16,008,570	725	2,479,773	358
307	614,086	31	77,739	7
150	80,930	8	16,015	—
601	524,133	41	91,688	5
670	659,630	63	233,048	97
952	931,179	106	367,344	121
706	2,122,623	64	106,630	75
4,611	10,973,002	405	1,585,166	53
355	233,847	27	46,831	2
359	1,785,138	41	278,926	1
428	824,329	34	175,106	2
583	1,176,401	48	74,652	18
453	1,100,434	48	155,000	13
585	699,491	55	154,786	—
381	1,054,396	34	141,798	—
595	1,823,070	64	229,430	13
244	1,104,647	19	192,395	—
233	769,034	18	128,689	—
86	142,500	2	503	—
67	55,435	2	2,528	4
185	182,957	2	400	—
57	21,322	11	4,122	—
116	102,987	7	2,143	—
54	21,275	5	2,129	—
62	81,711	2	14	—

Source : County and City Government.

Note : 1.Registration of Land contains Change in Descriptions, Initial Registration, Ownership Transfer, Other Rights.

2.Plots refer to each land number as a unit.

表18. 辦理土地登記及標示變更登記－按區域別分(續)

區域別 Locality	土地標示變更登記			
	Resurvey /Readjust	減失 Reduction	地目變更 Change	
	面積 (平方公尺) Area (㎡)	筆數 Plots	面積 (平方公尺) Area (㎡)	筆數 Plots
一一五年四月 Apr., 2026	502,280	—	—	—
新北市 New Taipei City	10,138	—	—	—
臺北市 Taipei City	—	—	—	—
桃園市 Taoyuan City	1,041	—	—	—
臺中市 Taichung City	62,063	—	—	—
臺南市 Tainan City	329,298	—	—	—
高雄市 Kaohsiung City	35,819	—	—	—
臺灣省 Taiwan Prov.	63,921	—	—	—
宜蘭縣 Yilan C.	2,216	—	—	—
新竹縣 Hsinchu C.	233	—	—	—
苗栗縣 Miaoli C.	1,468	—	—	—
彰化縣 Changhua C.	5,579	—	—	—
南投縣 Nantou C.	25,019	—	—	—
雲林縣 Yunlin C.	—	—	—	—
嘉義縣 Chiayi C.	—	—	—	—
屏東縣 Pingtung C.	16,773	—	—	—
臺東縣 Taitung C.	—	—	—	—
花蓮縣 Hualien C.	—	—	—	—
澎湖縣 Penghu C.	—	—	—	—
基隆市 Keelung City	12,633	—	—	—
新竹市 Hsinchu City	—	—	—	—
嘉義市 Chiayi City	—	—	—	—
福建省 Fuchien Prov.	—	—	—	—
金門縣 Kinmen C.	—	—	—	—
連江縣 Lienchiang C.	—	—	—	—

TABLE 18. REGISTRATION OF LAND AND REGISTRATION OF CHANGE IN LAND DESCRIPTIONS - BY LOCALITY (CONT.)

in Land Category	Registration of Change in Land Descriptions			
	使用編定 Designation	其他 Others		
	面積 (平方公尺) Area (㎡)	筆數 Plots	面積 (平方公尺) Area (㎡)	筆數 Plots
—	2,879	4,250,632	2,682	3,117,919
—	70	116,900	1,089	184,535
—	—	—	6	207,435
—	89	58,754	40	704,358
—	267	291,583	95	53,502
—	45	66,033	779	1,374,932
—	1,136	697,194	209	60,162
—	1,272	3,020,167	462	531,995
—	35	139,731	—	—
—	68	49,594	19	7,364
—	146	52,532	18	17,716
—	95	56,936	130	154,897
—	316	791,882	37	68,923
—	89	83,298	78	37,406
—	32	20,988	125	175,376
—	296	1,209,113	44	15,869
—	98	460,090	—	—
—	43	139,188	5	53,498
—	54	16,815	2	407
—	—	—	—	—
—	—	—	—	—
—	—	—	4	539
—	—	—	2	1,000
—	—	—	2	1,000
—	—	—	—	—

表19. 辦理土地所有權登記－按月別分

年 (月) 別 Year (Month)	所有權第一次登記 Initial Registration		移 轉	
	筆數 Plots	面積 (平方公尺) Area (M ²)	合 計 Total	
			筆數 Plots	面積 (平方公尺) Area (M ²)
一〇六年 2017	10,913	26,531,095	1,180,807	810,160,573
一〇七年 2018	10,863	17,794,356	1,208,337	800,917,886
一〇八年 2019	10,267	16,902,919	1,258,113	757,769,997
一〇九年 2020	8,796	12,111,365	1,594,812	1,021,117,643
一一〇年 2021	6,882	8,477,673	1,498,393	947,889,135
一一一年 2022	8,772	12,638,203	1,396,941	823,834,680
一一二年 2023	8,290	9,002,072	1,355,930	795,262,474
一一三年 2024	8,596	10,496,595	1,420,891	825,493,755
一一四年 2025	7,411	22,872,397	1,249,292	782,578,084
四 月 Apr.	89	255,161	108,794	63,333,237
五 月 May	113	429,636	108,252	59,600,186
六 月 June	73	217,987	110,217	65,170,019
七 月 July	82	187,500	108,719	65,378,964
八 月 Aug.	95	13,810,774	99,114	62,878,516
九 月 Sept.	61	84,851	100,353	65,659,927
十 月 Oct.	233	580,264	96,667	62,720,500
十一月 Nov.	4,063	3,894,212	91,669	69,117,083
十二月 Dec.	1,312	1,850,175	114,347	79,033,071
2026	1,734	2,671,647	398,051	246,335,548
一 月 Jan.	1,007	1,341,626	114,716	69,690,884
二 月 Feb.	554	663,540	72,989	46,248,651
三 月 Mar.	99	141,901	108,857	66,104,036
四 月 Apr.	74	524,580	101,489	64,291,978
較上月增減(%) VS. with Last Month	-25.25	269.68	-6.77	-2.74
較上年同月增減(%) VS. with Last Year	-16.85	105.59	-6.71	1.51

資料來源：直轄市、縣(市)政府。
說 明：贈與含配偶贈與。

TABLE 19. REGISTRATION OF LAND OWNERSHIP - BY MONTH

登 記 Registration of Ownership Transfer					
買 賣 Transaction			拍 賣 Auction		
筆數 Plots	面積 (平方公尺) Area (M ²)	總價額(按公 告現值計)(元) Amount(Announced Current Values)(NT.\$)	筆數 Plots	面積 (平方公尺) Area (M ²)	總價額(按公 告現值計)(元) Amount(Announced Current Values)(NT.\$)
495,557	270,240,225	1,260,797,491,683	19,092	11,913,899	43,530,811,803
512,847	271,757,071	1,378,804,064,228	18,370	10,985,988	43,263,378,942
552,638	255,047,779	1,518,030,861,052	17,422	8,362,830	43,441,884,347
616,857	264,640,383	1,752,736,687,903	17,854	11,498,810	44,062,170,902
656,951	281,072,470	1,802,481,334,038	16,263	8,516,823	35,889,009,264
601,417	240,543,812	1,616,547,394,077	19,116	11,389,767	38,444,473,496
535,115	225,027,894	1,415,251,733,365	15,603	8,011,942	36,717,358,438
590,423	255,608,049	1,842,645,199,152	15,385	8,939,255	31,053,465,538
446,129	214,660,135	1,461,543,110,222	12,227	7,249,832	29,345,912,969
38,042	15,674,554	108,362,101,664	1,016	621,450	3,425,315,509
36,992	18,048,379	123,335,142,498	1,082	532,682	2,387,388,092
39,431	18,901,891	112,779,777,312	993	571,883	2,064,214,328
39,164	20,141,781	122,344,702,643	1,142	690,672	4,043,276,007
34,456	15,441,115	188,101,232,029	998	429,413	1,847,626,635
34,676	16,847,480	148,465,503,483	1,068	789,750	3,249,986,459
35,770	17,725,634	102,017,259,935	1,024	658,437	2,233,724,028
34,764	17,132,766	100,428,513,208	931	436,424	1,832,931,092
41,778	24,291,472	127,966,672,072	958	463,634	1,867,019,052
138,915	66,449,344	396,631,309,329	3,842	2,119,424	9,650,868,184
41,212	20,057,126	111,987,679,771	1,318	676,298	3,136,004,678
24,725	11,204,672	80,592,480,286	573	421,655	1,951,370,595
38,067	17,172,940	107,240,611,189	963	371,855	2,302,549,529
34,911	18,014,605	96,810,538,083	988	649,617	2,260,943,381
-8.29	4.90	-9.73	2.60	74.70	-1.81
-8.23	14.93	-10.66	-2.76	4.53	-33.99

Source : County and City Government.
Note : Gift include Gift from Spouse.

表19. 辦理土地所有權登記—按月別分(續)

年 (月) 別 Year (Month)	移 轉 登 記			
	繼 承 Inheritance		贈 與 Gift	
	筆 數 Plots	面 積 (平方公尺) Area (M ²)	筆 數 Plots	面 積 (平方公尺) Area (M ²)
一〇六年 2017	372,354	286,571,207	175,914	126,424,941
一〇七年 2018	391,311	294,922,743	171,537	119,821,318
一〇八年 2019	390,894	265,915,237	178,094	120,273,728
一〇九年 2020	398,988	287,599,727	183,124	127,156,759
一一〇年 2021	409,897	298,115,405	184,111	125,551,300
一一一年 2022	451,416	333,009,764	194,802	123,984,918
一一二年 2023	477,743	318,120,969	194,564	120,208,207
一一三年 2024	468,255	318,130,641	197,305	117,229,140
一一四年 2025	470,759	342,241,705	187,858	110,546,599
四 月 Apr.	41,534	27,708,503	16,140	9,919,662
五 月 May	42,931	24,103,834	15,434	8,854,518
六 月 June	42,544	27,974,294	15,576	9,247,305
七 月 July	42,465	27,577,573	14,272	8,211,853
八 月 Aug.	39,252	27,785,398	13,390	7,484,658
九 月 Sept.	40,742	29,528,371	13,493	7,834,288
十 月 Oct.	37,087	27,349,741	12,996	7,778,993
十一月 Nov.	34,155	36,394,481	12,348	8,232,804
十二月 Dec.	41,514	35,777,066	16,925	10,463,130
2026	144,213	100,207,348	68,942	43,275,718
一 月 Jan.	36,275	23,575,819	23,800	15,004,692
二 月 Feb.	25,746	18,009,234	14,555	9,388,421
三 月 Mar.	41,424	30,726,381	16,579	10,014,294
四 月 Apr.	40,768	27,895,914	14,008	8,868,312
較上月增減(%) VS. with Last Month	-1.58	-9.21	-15.51	-11.44
較上年同月增減(%) VS. with Last Year	-1.84	0.68	-13.21	-10.60

TABLE 19. REGISTRATION OF LAND OWNERSHIP - BY MONTH (CONT.)

Registration of Ownership Transfer			
徵 收 Expropriation		其 他 Others	
筆 數 Plots	面 積 (平方公尺) Area (M ²)	筆 數 Plots	面 積 (平方公尺) Area (M ²)
4,760	2,500,877	113,130	112,509,424
3,261	1,394,320	111,011	102,036,446
2,410	836,759	116,655	107,333,665
1,936	626,534	376,053	329,595,430
2,283	751,677	228,888	233,881,460
2,323	722,142	127,867	114,184,278
1,737	458,170	131,168	123,435,292
1,921	430,510	147,602	125,156,161
1,217	374,187	131,102	107,505,626
45	15,351	12,017	9,393,717
30	18,043	11,783	8,042,730
67	15,962	11,606	8,458,684
90	5,451	11,586	8,751,635
52	13,230	10,966	11,724,703
158	20,831	10,216	10,639,208
69	17,727	9,721	9,189,969
56	4,569	9,415	6,916,041
250	94,242	12,922	7,943,527
622	206,459	41,517	34,077,254
310	130,260	11,801	10,246,688
70	15,728	7,320	7,208,941
163	27,980	11,661	7,790,587
79	32,492	10,735	8,831,038
-51.53	16.12	-7.94	13.36
75.56	111.66	-10.67	-5.99

表20. 辦理土地所有權登記—按區域別分

區域別 Locality	所有權第一次登記 Initial Registration		移 轉 合 計 Total	
	筆數 Plots	面積 (平方公尺) Area (II)	筆數 Plots	面積 (平方公尺) Area (II)
一一五年四月 Apr., 2026	74	524,580	101,489	64,291,978
新 北 市 New Taipei City	5	37,703	15,662	7,238,652
臺 北 市 Taipei City	1	198	7,777	1,090,037
桃 園 市 Taoyuan City	—	—	10,915	5,331,473
臺 中 市 Taichung City	7	10,524	8,673	3,986,008
臺 南 市 Tainan City	6	417,036	10,713	6,882,993
高 雄 市 Kaohsiung City	3	1,171	8,702	5,797,058
臺 灣 省 Taiwan Prov.	52	57,949	38,400	33,544,120
宜 蘭 縣 Yilan C.	3	2,168	3,121	1,910,952
新 竹 縣 Hsinchu C.	2	566	3,997	3,394,793
苗 栗 縣 Miaoli C.	27	19,002	3,757	3,543,099
彰 化 縣 Changhua C.	3	7,017	5,100	3,036,468
南 投 縣 Nantou C.	3	2,211	2,645	2,983,722
雲 林 縣 Yunlin C.	11	23,291	4,750	3,276,285
嘉 義 縣 Chiayi C.	—	—	3,515	4,185,636
屏 東 縣 Pingtung C.	—	—	4,245	4,956,324
臺 東 縣 Taitung C.	—	—	1,156	2,820,659
花 蓮 縣 Hualien C.	2	2,876	1,392	2,438,467
澎 湖 縣 Penghu C.	1	818	900	254,987
基 隆 市 Keelung City	—	—	1,588	279,920
新 竹 市 Hsinchu City	—	—	1,431	279,511
嘉 義 市 Chiayi City	—	—	803	183,296
福 建 省 Fuchien Prov.	—	—	647	421,638
金 門 縣 Kinmen C.	—	—	562	387,202
連 江 縣 Lienchiang C.	—	—	85	34,436

資料來源：直轄市、縣(市)政府。

TABLE 20. REGISTRATION OF LAND OWNERSHIP - BY LOCALITY

登 記 Registration of Ownership Transfer					
買 賣 Transaction			拍 賣 Auction		
筆數 Plots	面積 (平方公尺) Area (II)	總價額(按公 告現值計)(元) Amount(Announced Current Values)(NT.\$)	筆數 Plots	面積 (平方公尺) Area (II)	總價額(按公 告現值計)(元) Amount(Announced Current Values)(NT.\$)
34,911	18,014,605	96,810,538,083	988	649,617	2,260,943,381
4,794	3,105,550	18,386,655,974	172	59,732	354,153,372
2,843	479,088	20,290,594,747	61	4,209	709,061,564
4,867	2,462,155	14,833,891,945	69	39,578	220,720,056
3,681	1,052,074	11,285,667,033	54	14,410	111,329,619
3,301	1,265,563	6,300,604,855	91	60,941	287,720,015
4,053	3,130,098	8,767,792,479	77	34,318	77,591,772
11,256	6,487,319	16,778,425,148	460	434,888	490,464,535
1,466	677,709	2,396,752,532	16	12,730	79,688,314
1,249	688,347	2,705,805,850	95	79,272	54,258,115
897	665,817	1,429,014,104	13	16,672	16,617,114
1,437	545,702	1,700,804,928	38	10,251	34,636,182
631	461,020	816,615,650	54	78,001	44,669,617
1,342	780,577	1,764,463,397	61	38,338	53,490,764
728	503,253	800,951,427	38	21,661	56,775,889
1,210	1,001,123	1,539,614,783	65	134,658	86,377,645
245	439,789	291,387,638	9	20,504	4,687,274
371	457,818	659,367,843	17	12,332	19,152,274
82	19,553	72,522,751	28	6,759	11,617,163
638	98,002	448,520,769	10	2,656	8,522,373
616	101,287	1,414,590,793	6	693	11,912,776
344	47,323	738,012,684	10	361	8,059,034
116	32,757	166,905,901	4	1,542	9,902,448
105	32,138	165,005,747	4	1,542	9,902,448
11	619	1,900,155	—	—	—

Source : County and City Government.

表20. 辦理土地所有權登記—按區域別分(續)

區域別 Locality	移 轉 登 記			
	繼 承 Inheritance		贈 與 Gift	
	筆數 Plots	面積 (平方公尺) Area (㎡)	筆數 Plots	面積 (平方公尺) Area (㎡)
一一五年四月 Apr., 2026	40,768	27,895,914	14,008	8,868,312
新 北 市 New Taipei City	6,212	3,232,657	1,909	266,434
臺 北 市 Taipei City	2,641	400,579	925	69,479
桃 園 市 Taoyuan City	3,931	1,645,461	1,162	392,599
臺 中 市 Taichung City	2,837	2,078,971	1,215	387,849
臺 南 市 Tainan City	4,878	2,912,008	1,594	808,263
高 雄 市 Kaohsiung City	2,736	1,165,884	1,254	709,033
臺 灣 省 Taiwan Prov.	17,164	16,141,879	5,869	6,206,697
宜 蘭 縣 Yilan C.	985	687,566	306	269,055
新 竹 縣 Hsinchu C.	1,932	1,744,028	483	503,280
苗 栗 縣 Miaoli C.	1,779	1,972,877	682	697,288
彰 化 縣 Changhua C.	2,324	1,627,307	860	539,187
南 投 縣 Nantou C.	1,205	1,154,898	511	743,519
雲 林 縣 Yunlin C.	2,085	1,586,259	804	662,998
嘉 義 縣 Chiayi C.	1,962	2,449,303	553	871,712
屏 東 縣 Pingtung C.	1,949	2,013,382	621	971,818
臺 東 縣 Taitung C.	388	1,325,659	247	348,951
花 蓮 縣 Hualien C.	535	1,064,958	321	517,447
澎 湖 縣 Penghu C.	603	191,780	66	10,296
基 隆 市 Keelung City	666	144,044	148	23,578
新 竹 市 Hsinchu City	539	107,012	122	25,439
嘉 義 市 Chiayi City	212	72,805	145	22,130
福 建 省 Fuchien Prov.	369	318,475	80	27,957
金 門 縣 Kinmen C.	322	313,268	61	18,737
連 江 縣 Lienchiang C.	47	5,207	19	9,220

TABLE 20. REGISTRATION OF LAND OWNERSHIP - BY LOCALITY (CONT.)

Registration of Ownership Transfer			
徵 收 Expropriation		其 他 Others	
筆數 Plots	面積 (平方公尺) Area (㎡)	筆數 Plots	面積 (平方公尺) Area (㎡)
79	32,492	10,735	8,831,038
2	45	2,573	574,234
1	129	1,306	136,553
—	—	886	791,679
—	—	886	452,703
—	—	849	1,836,218
2	158	580	757,567
70	31,882	3,581	4,241,453
—	—	348	263,892
—	—	238	379,866
—	—	386	190,446
—	—	441	314,020
—	—	244	546,284
35	2,835	423	205,277
2	140	232	339,567
2	29	398	835,313
—	—	267	685,757
—	—	148	385,913
—	—	121	26,599
—	—	126	11,640
—	—	148	45,080
31	28,879	61	11,799
4	277	74	40,631
4	277	66	21,241
—	—	8	19,390

表21. 辦理土地他項權利登記—按月別分

年 (月) 別 Year (Month)	總 計 Grand Total		抵 設 定 Creation			
			合 計 Total		設 定 Creation	
	筆數 Plots	面積 (平方公尺) Area (㎡)	筆數 Plots	面積 (平方公尺) Area (㎡)	筆數 Plots	面積 (平方公尺) Area (㎡)
一〇六年 2017	1,503,661	651,982,970	1,469,061	565,652,449	769,413	205,537,539
一〇七年 2018	1,595,616	648,275,982	1,558,485	565,514,614	800,579	210,401,890
一〇八年 2019	1,610,634	652,195,713	1,576,398	587,733,641	837,081	208,886,810
一〇九年 2020	1,725,745	640,280,516	1,687,672	560,078,820	907,033	231,532,401
一一〇年 2021	1,708,082	620,792,490	1,670,684	551,303,568	901,528	213,795,834
一一一年 2022	1,714,812	631,442,701	1,681,521	572,968,556	902,120	235,611,129
一一二年 2023	1,747,163	527,093,451	1,717,987	479,906,118	909,849	185,339,297
一一三年 2024	1,808,195	515,570,712	1,779,244	469,245,207	1,018,333	196,468,378
一一四年 2025	1,409,213	454,480,522	1,383,773	393,775,158	787,081	152,353,859
四 月 Apr.	128,957	38,474,360	126,728	32,305,268	74,304	12,285,607
五 月 May	125,663	39,968,570	123,657	36,045,476	71,255	16,540,157
六 月 June	125,195	42,357,127	122,759	35,099,093	71,043	12,488,351
七 月 July	128,066	39,335,385	125,827	34,000,361	70,905	13,370,952
八 月 Aug.	114,218	33,308,108	111,958	28,894,851	62,362	11,708,335
九 月 Sept.	111,574	38,223,943	109,361	33,473,447	61,526	12,374,343
十 月 Oct.	110,569	36,757,695	108,538	31,084,244	60,480	12,419,843
十一月 Nov.	104,430	33,189,724	102,545	28,312,421	58,764	11,412,344
十二月 Dec.	123,769	41,592,167	121,698	33,949,884	69,131	12,707,941
2026	478,101	156,667,110	469,743	138,148,541	251,694	55,070,184
一 月 Jan.	150,173	48,273,078	147,254	41,481,859	69,430	18,071,075
二 月 Feb.	80,093	29,188,069	78,674	25,270,600	44,482	10,268,732
三 月 Mar.	127,300	38,815,889	125,177	34,253,827	71,239	13,751,913
四 月 Apr.	120,535	40,390,073	118,638	37,142,255	66,543	12,978,464
較上月增減(%) VS. with Last Month	-5.31	4.06	-5.22	8.43	-6.59	-5.62
較上年同月增減(%) VS. with Last Year	-6.53	4.98	-6.38	14.97	-10.44	5.64

資料來源：直轄市、縣(市)政府。

TABLE 21. REGISTRATION OF OTHER RIGHTS IN LAND
- BY MONTH

移 轉 Transfer		押 權 Mortgage Rights				其他權利 Others	
		變 更 Change		塗 銷 Cancellation			
筆數 Plots	面積 (平方公尺) Area (㎡)	筆數 Plots	面積 (平方公尺) Area (㎡)	筆數 Plots	面積 (平方公尺) Area (㎡)	筆數 Plots	面積 (平方公尺) Area (㎡)
8,306	9,038,115	113,280	134,699,492	578,062	216,377,303	34,600	86,330,521
58,122	13,073,613	115,092	119,209,588	584,692	222,829,523	37,131	82,761,368
9,300	9,734,800	117,202	111,810,667	612,815	257,301,365	34,236	64,462,072
8,971	9,962,236	122,674	81,859,894	648,994	236,724,288	38,073	80,201,696
7,418	13,560,916	118,623	96,180,973	643,115	227,765,845	37,398	69,488,922
6,550	11,086,964	121,136	99,204,259	651,715	227,066,204	33,291	58,474,144
69,765	11,411,320	112,164	73,759,708	626,209	209,395,793	29,176	47,187,333
6,155	9,581,320	112,721	76,618,408	642,035	186,577,101	28,951	46,325,505
4,845	5,502,326	101,773	74,434,552	490,074	161,484,421	25,440	60,705,364
321	439,897	8,517	5,518,557	43,586	14,061,208	2,229	6,169,092
397	308,130	8,449	5,171,131	43,556	14,026,058	2,006	3,923,094
492	359,824	8,700	6,323,003	42,524	15,927,915	2,436	7,258,034
435	256,219	10,131	5,952,392	44,356	14,420,797	2,239	5,335,024
383	355,088	8,800	4,786,264	40,413	12,045,165	2,260	4,413,257
287	705,159	8,317	7,497,570	39,231	12,896,375	2,213	4,750,496
407	343,709	8,221	5,443,327	39,430	12,877,366	2,031	5,673,451
245	316,370	7,037	5,309,247	36,499	11,274,460	1,885	4,877,303
555	681,938	10,386	7,374,976	41,626	13,185,029	2,071	7,642,283
26,140	3,613,611	32,552	24,369,620	159,357	55,095,126	8,358	18,518,569
24,844	2,538,163	8,384	5,528,764	44,596	15,343,857	2,919	6,791,219
233	195,467	6,648	4,159,581	27,311	10,646,820	1,419	3,917,469
326	241,929	8,663	7,905,487	44,949	12,354,497	2,123	4,562,062
737	638,051	8,857	6,775,788	42,501	16,749,952	1,897	3,247,819
126.07	163.73	2.24	-14.29	-5.45	35.58	-10.65	-28.81
129.60	45.05	3.99	22.78	-2.49	19.12	-14.89	-47.35

Source :County and City Government.

表22. 辦理土地他項權利登記－按區域別分

區域別 Locality	總計 Grand Total		抵 合 計 Total			
	筆數 Plots	面積 (平方公尺) Area (㎡)	筆數 Plots	面積 (平方公尺) Area (㎡)	設 定 Creation	
					筆數 Plots	面積 (平方公尺) Area (㎡)
一一五年四月 Apr., 2026	120,535	40,390,073	118,638	37,142,255	66,543	12,978,464
新 北 市 New Taipei City	19,458	1,885,075	19,354	1,832,110	11,182	700,541
臺 北 市 Taipei City	10,376	1,012,062	10,353	992,438	5,903	232,163
桃 園 市 Taoyuan City	13,467	3,609,151	13,199	2,994,344	7,786	972,846
臺 中 市 Taichung City	16,713	3,472,109	16,457	3,168,327	9,916	1,458,600
臺 南 市 Tainan City	10,442	3,072,967	10,316	3,040,842	5,706	975,163
高 雄 市 Kaohsiung City	12,393	2,391,553	12,260	2,064,891	7,109	744,189
臺 灣 省 Taiwan Prov.	37,475	24,878,990	36,491	22,983,125	18,839	7,868,117
宜蘭縣 Yilan C.	3,724	1,217,473	3,701	1,160,590	2,280	479,939
新竹縣 Hsinchu C.	5,015	2,286,063	4,882	2,035,626	2,705	596,995
苗栗縣 Miaoli C.	3,419	2,624,005	3,283	2,538,580	1,754	1,205,820
彰化縣 Changhua C.	5,613	2,605,013	5,430	2,565,492	2,543	912,028
南投縣 Nantou C.	1,902	2,128,529	1,828	1,864,517	867	850,454
雲林縣 Yunlin C.	2,851	4,710,388	2,748	4,657,529	1,389	858,174
嘉義縣 Chiayi C.	2,186	2,523,334	2,129	2,210,305	961	592,236
屏東縣 Pingtung C.	3,523	3,045,739	3,419	2,765,968	1,630	907,380
臺東縣 Taitung C.	1,034	1,338,286	961	1,010,910	494	572,137
花蓮縣 Hualien C.	1,306	1,466,509	1,260	1,261,030	650	661,877
澎湖縣 Penghu C.	566	98,724	551	97,338	231	40,271
基隆市 Keelung City	2,554	320,336	2,547	319,371	1,164	26,986
新竹市 Hsinchu City	2,597	350,827	2,573	332,686	1,547	87,933
嘉義市 Chiayi City	1,185	163,764	1,179	163,182	624	75,889
福 建 省 Fuchien Prov.	211	68,167	208	66,178	102	26,845
金門縣 Kinmen C.	211	68,167	208	66,178	102	26,845
連江縣 Lienchiang C.	—	—	—	—	—	—

資料來源：直轄市、縣(市)政府。

TABLE 22. REGISTRATION OF OTHER RIGHTS IN LAND
- BY LOCALITY

移 轉 Transfer		押 權 Mortgage Rights				其他權利 Others	
		變 更 Change		塗 銷 Cancellation			
筆數 Plots	面積 (平方公尺) Area (㎡)	筆數 Plots	面積 (平方公尺) Area (㎡)	筆數 Plots	面積 (平方公尺) Area (㎡)	筆數 Plots	面積 (平方公尺) Area (㎡)
737	638,051	8,857	6,775,788	42,501	16,749,952	1,897	3,247,819
30	48,657	850	380,214	7,292	702,699	104	52,964
45	22,917	592	552,597	3,813	184,760	23	19,625
24	36,636	873	960,031	4,516	1,024,832	268	614,806
47	18,164	1,143	791,979	5,351	899,584	256	303,783
28	35,568	836	426,070	3,746	1,604,041	126	32,125
13	64,555	897	506,324	4,241	749,823	133	326,662
550	411,554	3,657	3,156,322	13,445	11,547,132	984	1,895,865
15	48,078	387	187,403	1,019	445,170	23	56,883
—	—	704	814,374	1,473	624,258	133	250,437
7	6,751	265	142,582	1,257	1,183,427	136	85,425
83	30,987	722	441,906	2,082	1,180,570	183	39,521
19	69,511	267	283,209	675	661,344	74	264,011
14	10,493	154	200,265	1,191	3,588,597	103	52,860
332	39,534	105	148,933	731	1,429,603	57	313,029
47	56,906	450	501,003	1,292	1,300,679	104	279,771
7	142,018	50	60,440	410	236,315	73	327,377
4	3,218	160	189,923	446	406,012	46	205,479
11	2,633	54	12,512	255	41,922	15	1,386
8	1,218	96	13,880	1,279	277,287	7	965
2	192	159	120,609	865	123,953	24	18,140
1	16	84	39,282	470	47,995	6	581
—	—	9	2,251	97	37,082	3	1,989
—	—	9	2,251	97	37,082	3	1,989
—	—	—	—	—	—	—	—

Source :County and City Government.

表23. 辦理建物登記及標示變更登記－按月別分

年 (月) 別 Year (Month)	建物登記 Registration of Buildings		建物標示變更登記 合計 Total	
	總棟數 Total Buildings	總面積 (平方公尺) Total Area (㎡)	棟數 Buildings	面積 (平方公尺) Area (㎡)
	一〇六年 2017	1,752,664	313,487,638	176,322
一〇七年 2018	1,819,187	329,767,344	152,665	72,833,490
一〇八年 2019	1,832,760	351,042,206	151,588	89,109,453
一〇九年 2020	2,023,852	374,995,311	292,929	106,628,033
一一〇年 2021	1,883,360	316,297,661	137,271	56,056,119
一一一年 2022	1,857,347	322,886,982	116,718	35,750,859
一一二年 2023	1,964,241	295,846,571	103,754	34,746,232
一一三年 2024	2,091,346	316,909,036	122,530	38,852,222
一一四年 2025	1,747,043	272,019,253	104,784	34,307,985
四月 Apr.	147,679	21,658,727	4,599	1,747,626
五月 May	144,643	21,378,244	5,632	2,225,427
六月 June	148,701	23,420,673	4,073	1,924,344
七月 July	156,672	23,953,785	6,366	2,813,167
八月 Aug.	137,023	20,499,705	3,726	1,951,611
九月 Sept.	134,553	21,181,880	3,488	1,807,838
十月 Oct.	138,731	21,889,102	4,665	1,884,269
十一月 Nov.	167,933	29,307,693	34,559	9,371,362
十二月 Dec.	166,887	25,798,501	19,957	4,791,902
2026	588,230	93,516,907	22,645	9,777,915
一月 Jan.	174,763	26,527,405	5,475	2,459,233
二月 Feb.	104,111	18,447,914	2,918	1,345,525
三月 Mar.	164,284	26,663,424	8,725	3,548,962
四月 Apr.	145,072	21,878,165	5,527	2,424,195
較上月增減(%) VS. with Last Month	-11.69	-17.95	-36.65	-31.69
較上年同月增減(%) VS. with Last Year	-1.77	1.01	20.18	38.71

資料來源：直轄市、縣(市)政府。
 說明：1. 建物登記係指建物標示變更、所有權第一次、移轉及他項權利等各項登記之總計。
 2. 棟數：依各實際辦理之建物棟數計算，建物以建號為基本計算單位，即1建號為1棟。

TABLE 23. REGISTRATION OF BUILDINGS AND REGISTRATION OF CHANGE IN BUILDING DESCRIPTIONS - BY MONTH

Registration of Change in Building Descriptions				
分割 Subdivision		合併 Combination		重測、重劃
棟數 Buildings	面積 (平方公尺) Area (㎡)	棟數 Buildings	面積 (平方公尺) Area (㎡)	棟數 Buildings
1,013	255,680	371	292,415	56,259
926	234,686	236	185,994	39,906
879	197,707	208	191,679	37,801
1,018	282,824	184	166,022	47,060
897	277,565	238	139,580	47,177
1,157	210,232	273	115,998	43,117
1,414	533,030	504	285,239	34,996
1,747	445,623	768	202,337	46,129
1,059	578,384	639	592,745	50,983
63	96,524	60	19,222	91
82	3,771	73	13,657	1,276
87	11,061	66	25,407	62
105	29,416	50	18,542	1,852
120	60,753	36	42,713	99
77	89,867	32	137,065	68
111	36,966	26	7,606	511
61	196,978	28	230,531	30,012
89	11,054	31	14,956	13,619
329	85,724	112	111,357	1,310
85	12,027	30	79,962	1,144
72	43,396	20	10,505	35
95	9,273	47	18,067	79
77	21,028	15	2,823	52
-18.95	126.77	-68.09	-84.37	-34.18
22.22	-78.21	-75.00	-85.31	-42.86

Source : County and City Government.
 Note : 1.Registration of Buildings contains Change in Building Descriptions, Initial Registration, Ownership Transfer, Other Rights.
 2.Buildings refer to each building number as a unit.

表23. 辦理建物登記及標示變更登記－按月別分(續)

年 (月) 別 Year(Month)	建物標示變更登記			
	Resurvey/Readjust	減 失 Reduction		門牌整編
	面 積 (平方公尺) Area (M ²)	棟 數 Buildings	面 積 (平方公尺) Area (M ²)	棟 數 Buildings
一〇六年 2017	12,590,017	7,831	2,683,418	25,614
一〇七年 2018	9,723,296	8,714	2,919,837	18,648
一〇八年 2019	8,969,309	9,371	2,882,081	21,986
一〇九年 2020	11,696,489	9,003	3,185,535	154,648
一一〇年 2021	10,094,645	7,573	3,035,188	19,371
一一一年 2022	8,292,227	9,653	3,141,151	20,598
一一二年 2023	6,576,608	9,132	2,585,345	14,899
一一三年 2024	9,565,154	7,132	2,535,839	14,999
一一四年 2025	10,606,517	7,446	2,207,505	14,141
四 月 Apr.	16,891	767	218,429	1,325
五 月 May	366,057	838	181,198	1,065
六 月 June	14,528	580	188,557	933
七 月 July	188,294	509	153,935	1,020
八 月 Aug.	14,674	611	225,396	796
九 月 Sept.	22,005	542	163,102	757
十 月 Oct.	154,711	605	178,234	1,092
十一月 Nov.	6,905,690	526	170,700	1,171
十二月 Dec.	2,308,275	522	225,698	2,278
2026	488,852	1,891	714,987	3,485
一 月 Jan.	446,690	546	197,968	809
二 月 Feb.	9,148	479	167,148	577
三 月 Mar.	19,406	445	208,284	1,295
四 月 Apr.	13,609	421	141,587	804
較上月增減(%) VS. with Last Month	-29.87	-5.39	-32.02	-37.92
較上年同月增減(%) VS. with Last Year	-19.43	-45.11	-35.18	-39.32

TABLE 23. REGISTRATION OF BUILDINGS AND REGISTRATION OF CHANGE IN BUILDING DESCRIPTIONS - BY MONTH (CONT.)

Registration of Change in Building Descriptions				
Doorplate Reorganized	增修改建 Addition/Reconstruction	其 他 Others		
面 積 (平方公尺) Area (M ²)	棟 數 Buildings	面 積 (平方公尺) Area (M ²)	棟 數 Buildings	面 積 (平方公尺) Area (M ²)
4,459,022	836	2,136,461	84,398	52,698,471
3,015,318	768	2,462,517	83,467	54,291,840
3,316,032	770	2,754,183	80,573	70,798,462
14,543,122	719	2,637,502	80,297	74,116,541
4,640,105	614	2,374,490	61,401	35,494,545
3,423,158	572	2,363,065	41,348	18,205,028
3,136,670	526	2,081,601	42,283	19,547,739
2,748,691	546	1,475,212	51,209	21,879,365
2,893,155	490	1,949,963	30,026	15,479,715
199,966	52	175,461	2,241	1,021,133
177,199	34	123,309	2,264	1,360,235
136,696	48	253,202	2,297	1,294,893
595,256	77	169,701	2,753	1,658,022
106,294	32	133,964	2,032	1,367,817
123,625	35	109,470	1,977	1,162,704
166,671	34	228,026	2,286	1,112,053
178,060	36	120,635	2,725	1,568,767
480,301	38	103,325	3,380	1,648,293
626,857	135	355,534	15,383	7,394,603
152,854	33	59,613	2,828	1,510,118
99,610	43	94,381	1,692	921,337
242,645	30	94,384	6,734	2,956,904
131,748	29	107,156	4,129	2,006,244
-45.70	-3.33	13.53	-38.68	-32.15
-34.12	-44.23	-38.93	84.25	96.47

表24. 辦理建物登記及標示變更登記—按區域別分

區域別 Locality	建物登記 Registration of Buildings		建物標示變更登記 合計 Total	
	總棟數 Total Buildings	總面積 (平方公尺) Total Area (㎡)	棟數 Buildings	面積 (平方公尺) Area (㎡)
	一一五年四月 Apr., 2026	145,072	21,878,165	5,527
新北市New Taipei City	27,464	2,676,353	769	89,993
臺北市Taipei City	16,088	2,365,509	445	761,741
桃園市Taoyuan City	18,959	3,093,734	545	129,046
臺中市Taichung City	18,699	2,664,139	389	89,215
臺南市Tainan City	11,053	1,945,907	572	236,268
高雄市Kaohsiung City	17,156	2,687,367	519	520,428
臺灣省Taiwan Prov.	35,431	6,411,375	2,285	597,196
宜蘭縣Yilan C.	3,986	580,545	46	6,889
新竹縣Hsinchu C.	5,053	903,841	50	174,568
苗栗縣Miaoli C.	4,134	735,081	1,595	226,768
彰化縣Changhua C.	4,413	942,597	84	49,908
南投縣Nantou C.	1,672	327,613	40	10,054
雲林縣Yunlin C.	2,491	515,762	36	16,747
嘉義縣Chiayi C.	1,240	311,449	60	27,621
屏東縣Pingtung C.	3,326	876,425	118	46,532
臺東縣Taitung C.	872	113,594	32	4,264
花蓮縣Hualien C.	1,367	187,061	23	3,965
澎湖縣Penghu C.	465	68,393	5	714
基隆市Keelung City	2,090	189,780	45	4,912
新竹市Hsinchu City	2,869	463,353	73	15,899
嘉義市Chiayi City	1,453	195,880	78	8,354
福建省Fuchien Prov.	222	33,781	3	309
金門縣Kinmen C.	220	33,598	3	309
連江縣Lienchiang C.	2	184	—	—

資料來源：直轄市、縣(市)政府。

說明：1. 建物登記係指建物標示變更、所有權第一次、移轉及他項權利等各項登記之總計。
2. 棟數：依各實際辦理之建物棟數計算，建物以建號為基本計算單位，即1建號為1棟。

TABLE 24. REGISTRATION OF BUILDINGS AND CHANGE IN BUILDING DESCRIPTIONS - BY LOCALITY

Registration of Change in Building Descriptions				
分割 Subdivision		合併 Combination		重測、重劃
棟數 Buildings	面積 (平方公尺) Area (㎡)	棟數 Buildings	面積 (平方公尺) Area (㎡)	棟數 Buildings
77	21,028	15	2,823	52
27	2,838	3	1,243	2
18	1,590	2	357	—
17	597	5	367	—
2	1,917	2	420	16
—	—	1	95	5
2	13,120	1	176	4
11	966	1	165	25
—	—	—	—	—
—	—	—	—	—
—	—	—	—	2
—	—	—	—	—
—	—	—	—	—
—	—	—	—	—
2	350	—	—	—
—	—	—	—	23
—	—	—	—	—
—	—	1	165	—
—	—	—	—	—
9	616	—	—	—
—	—	—	—	—
—	—	—	—	—
—	—	—	—	—

Source :County and City Government.

Note :1.Registration of Building contains Change in Building Descriptions, Initial Registration, Ownership Transfer and Other Rights.

2.Buildings refer to each building number as a unit.

表24. 辦理建物登記及標示變更登記—按區域別分(續)

區域別 Locality	建物標示變更登記			
	Resurvey/Readjust	減失 Reduction		門牌整編
	面積 (平方公尺) Area (㎡)	棟數 Buildings	面積 (平方公尺) Area (㎡)	棟數 Buildings
一五年四月 Apr., 2026	13,609	421	141,587	804
新北市New Taipei City	1,158	55	9,708	119
臺北市Taipei City	—	77	7,890	58
桃園市Taoyuan City	—	78	27,423	102
臺中市Taichung City	2,356	36	11,715	142
臺南市Tainan City	2,958	34	16,744	107
高雄市Kaohsiung City	1,501	35	31,762	30
臺灣省Taiwan Prov.	5,635	103	36,038	246
宜蘭縣Yilan C.	—	15	2,173	12
新竹縣Hsinchu C.	—	2	639	21
苗栗縣Miaoli C.	388	16	6,370	12
彰化縣Changhua C.	—	10	11,253	41
南投縣Nantou C.	—	5	633	18
雲林縣Yunlin C.	—	2	668	17
嘉義縣Chiayi C.	—	11	1,606	17
屏東縣Pingtung C.	5,247	19	3,773	22
臺東縣Taitung C.	—	1	58	8
花蓮縣Hualien C.	—	4	876	7
澎湖縣Penghu C.	—	1	40	1
基隆市Keelung City	—	2	981	7
新竹市Hsinchu City	—	6	5,844	31
嘉義市Chiayi City	—	9	1,124	32
福建省Fuchien Prov.	—	3	309	—
金門縣Kinmen C.	—	3	309	—
連江縣Lienchiang C.	—	—	—	—

TABLE 24. REGISTRATION OF BUILDINGS AND CHANGE IN BUILDING DESCRIPTIONS - BY LOCALITY(CONT.)

Registration of Change in Building Descriptions				
Doorplate Reorganized	增修改建	Addition/Reconstruction	其他 Others	
面積 (平方公尺) Area (㎡)	棟數 Buildings	面積 (平方公尺) Area (㎡)	棟數 Buildings	面積 (平方公尺) Area (㎡)
131,748	29	107,156	4,129	2,006,244
11,511	1	235	562	63,301
5,158	—	—	290	746,747
22,813	5	25,337	338	52,509
17,697	3	9,176	188	45,933
14,206	4	46,497	421	155,769
3,934	3	7,651	444	462,283
56,429	13	18,260	1,886	479,703
2,072	1	139	18	2,504
2,640	2	5,255	25	166,034
2,052	—	—	1,565	217,958
14,046	3	8,774	30	15,834
2,634	1	279	16	6,507
14,298	1	194	16	1,586
4,053	1	413	29	21,198
3,139	2	856	52	33,516
2,803	—	—	23	1,402
888	1	165	10	1,872
82	—	—	3	592
578	—	—	27	2,738
4,214	1	2,183	35	3,658
2,929	—	—	37	4,301
—	—	—	—	—
—	—	—	—	—
—	—	—	—	—

表25. 辦理建物所有權登記—按月別分

年 (月) 別 Year (Month)	所有權第一次登記 Initial Registration		移 轉 合 計 Total	
	棟 數 Buildings	面 積 (平方公尺) Area (M ²)	棟 數 Buildings	面 積 (平方公尺) Area (M ²)
	一〇六年 2017	110,419	30,290,486	405,806
一〇七年 2018	116,589	31,343,878	418,546	51,023,249
一〇八年 2019	119,459	30,213,941	456,234	54,874,001
一〇九年 2020	117,363	29,360,072	474,579	56,836,518
一一〇年 2021	125,779	31,341,434	501,807	58,874,734
一一一年 2022	130,922	31,276,820	481,959	56,290,455
一一二年 2023	149,253	33,681,595	488,053	54,562,326
一一三年 2024	163,025	34,914,964	541,498	59,293,446
一一四年 2025	176,690	36,579,935	450,983	51,431,714
四 月 Apr.	14,578	2,844,026	37,819	4,407,947
五 月 May	14,794	3,065,273	37,365	4,214,647
六 月 June	14,798	2,903,889	39,996	4,456,230
七 月 July	20,017	3,597,580	39,464	4,370,607
八 月 Aug.	13,878	2,636,784	36,084	4,253,887
九 月 Sept.	13,277	3,127,841	35,783	4,013,379
十 月 Oct.	17,842	3,406,482	34,618	4,605,619
十一月 Nov.	14,596	2,712,957	35,187	3,805,504
十二月 Dec.	14,349	3,222,389	42,201	4,797,397
2026	55,239	11,577,482	151,912	17,946,418
一 月 Jan.	14,598	2,928,119	42,484	4,675,304
二 月 Feb.	14,122	3,305,535	26,561	3,171,496
三 月 Mar.	14,544	2,831,572	46,220	5,943,699
四 月 Apr.	11,975	2,512,255	36,647	4,155,919
較上月增減(%) VS. with Last Month	-17.66	-11.28	-20.71	-30.08
較上年同月增減(%) VS. with Last Year	-17.86	-11.67	-3.10	-5.72

資料來源：直轄市、縣(市)政府。
說 明：贈與含配偶贈與。

TABLE 25. REGISTRATION OF BUILDINGS' OWNERSHIP - BY MONTH

登 記 Registration of Ownership Transfer			
買 賣 Transaction		拍 賣 Auction	
棟 數 Buildings	面 積 (平方公尺) Area (M ²)	棟 數 Buildings	面 積 (平方公尺) Area (M ²)
266,086	29,102,064	4,899	1,035,893
277,967	30,415,630	5,234	692,851
300,275	32,271,236	5,117	822,884
326,589	34,848,406	5,269	762,106
348,194	37,613,519	4,248	554,571
318,101	33,051,013	4,183	524,637
306,971	30,133,809	3,539	435,453
350,525	34,587,368	3,703	540,784
261,308	25,660,279	3,228	525,107
21,536	2,236,857	329	30,036
22,072	2,185,108	237	21,490
23,442	2,287,822	260	33,188
23,926	2,313,725	288	187,488
20,860	1,980,865	244	35,921
20,039	1,940,650	257	31,923
21,204	2,031,817	250	26,742
20,185	1,987,726	398	32,705
24,943	2,587,838	275	26,413
80,476	8,242,410	1,052	143,932
23,357	2,262,377	237	27,739
13,505	1,326,792	209	25,291
23,541	2,624,251	322	41,575
20,073	2,028,991	284	49,328
-14.73	-22.68	-11.80	18.65
-6.79	-9.29	-13.68	64.23

Source : County and City Government.
Note : Gift include Gift from Spouse.

表25. 辦理建物所有權登記—按月別分(續)

年 (月) 別 Year (Month)	移 轉 登 記		
	繼 承 Inheritance		贈 與
	棟 數 Buildings	面 積 (平方公尺) Area (M ²)	棟 數 Buildings
一〇六年 2017	53,521	7,400,541	42,994
一〇七年 2018	56,315	7,724,919	43,025
一〇八年 2019	57,677	7,797,838	43,956
一〇九年 2020	59,109	8,261,551	43,759
一一〇年 2021	62,850	8,709,334	44,666
一一一年 2022	70,382	9,742,654	49,805
一一二年 2023	77,012	10,765,014	51,919
一一三年 2024	75,975	10,665,574	54,058
一一四年 2025	78,324	11,105,327	52,722
四 月 Apr.	7,178	970,295	4,615
五 月 May	6,915	958,500	4,158
六 月 June	7,121	1,002,251	4,085
七 月 July	6,905	935,360	3,929
八 月 Aug.	6,564	1,087,583	3,717
九 月 Sept.	6,652	961,798	3,567
十 月 Oct.	6,240	896,542	3,328
十一月 Nov.	5,787	795,870	3,497
十二月 Dec.	7,112	1,016,223	4,787
2026	24,666	3,538,808	20,095
一 月 Jan.	6,161	864,121	7,318
二 月 Feb.	4,443	636,790	4,178
三 月 Mar.	7,275	1,098,596	4,686
四 月 Apr.	6,787	939,300	3,913
較上月增減(%) VS. with Last Month	-6.71	-14.50	-16.50
較上年同月增減(%) VS. with Last Year	-5.45	-3.19	-15.21

TABLE 25. REGISTRATION OF BUILDINGS' OWNERSHIP - BY MONTH(CONT.)

Registration of Ownership Transfer		
Gift	其 他 Others	
面 積 (平方公尺) Area (M ²)	棟 數 Buildings	面 積 (平方公尺) Area (M ²)
5,049,066	38,306	6,811,258
4,970,974	36,005	7,218,875
5,017,559	49,209	8,964,484
5,079,621	39,853	7,884,833
5,205,563	41,849	6,791,746
5,775,500	39,488	7,196,651
6,042,874	48,612	7,185,176
6,197,080	57,237	7,302,641
6,082,135	55,401	8,058,866
544,030	4,161	626,730
468,131	3,983	581,418
452,191	5,088	680,777
423,278	4,416	510,756
420,173	4,699	729,346
411,519	5,268	667,490
372,636	3,596	1,277,883
386,738	5,320	602,464
538,298	5,084	628,626
2,421,201	25,623	3,600,067
840,481	5,411	680,586
567,902	4,226	614,722
567,037	10,396	1,612,239
445,781	5,590	692,521
-21.38	-46.23	-57.05
-18.06	34.34	10.50

表26. 辦理建物所有權登記—按區域別分

區域別 Locality	所有權第一次登記 Initial Registration		移 轉 合 計 Total	
	棟數 Buildings	面積 (平方公尺) Area (M ²)	棟數 Buildings	面積 (平方公尺) Area (M ²)
	一一五年四月 Apr., 2026	11,975	2,512,255	36,647
新 北 市New Taipei City	1,407	253,486	7,138	628,403
臺 北 市Taipei City	718	233,408	5,118	405,971
桃 園 市Taoyuan City	2,440	453,730	4,830	595,199
臺 中 市Taichung City	1,812	332,395	4,651	511,775
臺 南 市Tainan City	800	233,826	2,718	396,074
高 雄 市Kaohsiung City	973	191,766	3,982	471,572
臺 灣 省Taiwan Prov.	3,784	808,348	8,153	1,138,817
宜蘭縣Yilan C.	322	109,608	1,049	118,384
新竹縣Hsinchu C.	377	80,314	1,254	148,182
苗栗縣Miaoli C.	130	48,864	725	139,189
彰化縣Changhua C.	500	113,763	887	135,513
南投縣Nantou C.	242	47,437	447	85,850
雲林縣Yunlin C.	678	126,560	604	106,141
嘉義縣Chiayi C.	92	58,141	342	53,890
屏東縣Pingtung C.	318	81,083	779	109,040
臺東縣Taitung C.	240	26,664	177	25,981
花蓮縣Hualien C.	238	23,284	321	41,282
澎湖縣Penghu C.	212	25,244	85	10,140
基隆市Keelung City	124	19,766	556	43,934
新竹市Hsinchu City	70	13,232	578	75,078
嘉義市Chiayi City	241	34,388	349	46,213
福 建 省Fuchien Prov.	41	5,297	57	8,107
金門縣Kinmen C.	40	5,200	56	8,021
連江縣Lienchiang C.	1	97	1	86

資料來源：直轄市、縣(市)政府。

TABLE 26. REGISTRATION OF BUILDINGS' OWNERSHIP - BY LOCALITY

登 記 Registration of Ownership Transfer			
買 賣 Transaction		拍 賣 Auction	
棟數 Buildings	面積 (平方公尺) Area (M ²)	棟數 Buildings	面積 (平方公尺) Area (M ²)
20,073	2,028,991	284	49,328
3,504	299,601	45	3,373
1,981	145,226	34	5,017
2,894	299,780	26	2,958
3,142	290,550	28	3,153
1,585	170,467	26	11,528
2,579	272,366	33	4,000
4,359	548,471	92	19,298
712	65,636	10	4,563
675	77,842	8	828
356	80,633	2	188
462	60,720	10	1,552
207	25,891	9	849
337	54,900	10	4,137
171	23,932	13	4,018
381	53,168	7	1,099
74	8,094	2	237
155	16,475	7	588
21	2,659	3	419
303	22,986	4	262
316	35,248	2	83
189	20,287	5	477
29	2,529	—	—
29	2,529	—	—
—	—	—	—

Source :County and City Government.

表26. 辦理建物所有權登記—按區域別分(續)

區域別 Locality	移轉登記		
	繼承 Inheritance		贈與
	棟數 Buildings	面積 (平方公尺) Area (M ²)	棟數 Buildings
一一五年四月 Apr., 2026	6,787	939,300	3,913
新 北 市 New Taipei City	1,263	143,056	718
臺 北 市 Taipei City	1,155	113,928	594
桃 園 市 Taoyuan City	595	80,988	382
臺 中 市 Taichung City	687	113,403	544
臺 南 市 Tainan City	559	96,833	293
高 雄 市 Kaohsiung City	808	103,036	425
臺 灣 省 Taiwan Prov.	1,704	283,786	948
宜蘭縣 Yilan C.	140	23,548	66
新竹縣 Hsinchu C.	102	15,197	85
苗栗縣 Miaoli C.	135	27,015	74
彰化縣 Changhua C.	222	39,254	129
南投縣 Nantou C.	133	22,173	80
雲林縣 Yunlin C.	117	25,003	89
嘉義縣 Chiayi C.	86	14,414	59
屏東縣 Pingtung C.	209	32,636	92
臺東縣 Taitung C.	57	12,004	41
花蓮縣 Hualien C.	106	17,749	48
澎湖縣 Penghu C.	44	4,859	11
基隆市 Keelung City	164	14,448	55
新竹市 Hsinchu City	111	20,330	60
嘉義市 Chiayi City	78	15,157	59
福 建 省 Fuchien Prov.	16	4,271	9
金門縣 Kinmen C.	16	4,271	8
連江縣 Lienchiang C.	—	—	1

TABLE 26. REGISTRATION OF BUILDINGS' OWNERSHIP - BY LOCALITY(CONT.)

Registration of Ownership Transfer		
Gift	其 他 Others	
面積 (平方公尺) Area (M ²)	棟數 Buildings	面積 (平方公尺) Area (M ²)
445,781	5,590	692,521
60,203	1,608	122,170
45,279	1,354	96,521
44,286	933	167,187
63,498	250	41,171
45,639	255	71,608
48,069	137	44,101
137,708	1,050	149,554
8,813	121	15,824
12,563	384	41,752
8,869	158	22,485
18,339	64	15,649
22,768	18	14,170
13,477	51	8,624
8,548	13	2,978
13,263	90	8,874
5,258	3	387
5,944	5	526
1,633	6	569
3,862	30	2,376
6,013	89	13,404
8,358	18	1,935
1,098	3	210
1,012	3	210
86	—	—

表27. 辦理建物他項權利登記—按月別分

年 (月) 別 Year (Month)	總 計 Grand Total		抵 合 計 Total			
	棟 數 Buildings	面 積 (平方公尺) Area (M ²)	棟 數 Buildings	面 積 (平方公尺) Area (M ²)	設 定 Creation	
					棟 數 Buildings	面 積 (平方公尺) Area (M ²)
一〇六年 2017	1,060,117	158,682,848	1,060,115	158,682,545	547,294	74,787,610
一〇七年 2018	1,131,387	174,566,727	1,131,381	174,566,507	565,843	80,509,888
一〇八年 2019	1,105,479	176,844,811	1,105,475	176,844,325	587,800	84,443,572
一〇九年 2020	1,138,981	182,170,688	1,138,975	182,170,131	623,353	89,861,967
一一〇年 2021	1,118,503	170,025,375	1,118,498	170,025,235	619,675	82,342,659
一一一年 2022	1,127,748	199,568,848	1,127,747	199,568,791	630,707	96,356,997
一一二年 2023	1,223,181	172,856,418	1,223,177	172,853,093	649,257	81,682,207
一一三年 2024	1,264,293	183,848,404	1,264,289	183,848,085	741,347	93,020,571
一一四年 2025	1,014,586	149,699,620	1,014,582	149,695,599	586,642	73,566,098
四 月 Apr.	90,683	12,659,128	90,683	12,659,128	52,214	6,440,480
五 月 May	86,852	11,872,898	86,852	11,872,898	50,830	5,994,431
六 月 June	89,834	14,136,211	89,833	14,136,149	52,516	6,715,555
七 月 July	90,825	13,172,431	90,825	13,172,431	52,416	6,573,449
八 月 Aug.	83,335	11,657,423	83,334	11,657,311	46,867	5,598,259
九 月 Sept.	82,005	12,232,823	82,005	12,232,823	46,707	5,917,539
十 月 Oct.	81,606	11,992,733	81,604	11,988,887	46,070	5,912,434
十一月 Nov.	83,591	13,417,871	83,591	13,417,871	50,965	7,741,027
十二月 Dec.	90,380	12,986,813	90,380	12,986,813	52,683	6,396,403
2026	358,434	54,215,092	358,430	54,214,490	190,241	25,453,733
一 月 Jan.	112,206	16,464,750	112,206	16,464,750	50,666	7,315,462
二 月 Feb.	60,510	10,625,357	60,510	10,625,357	33,958	4,423,465
三 月 Mar.	94,795	14,339,190	94,791	14,338,588	53,917	7,372,060
四 月 Apr.	90,923	12,785,795	90,923	12,785,795	51,700	6,342,746
較上月增減(%) VS. with Last Month	-4.08	-10.83	-4.08	-10.83	-4.11	-13.96
較上年同月增減(%) VS. with Last Year	0.26	1.00	0.26	1.00	-0.98	-1.52

資料來源：直轄市、縣(市)政府。

TABLE 27. REGISTRATION OF OTHER RIGHTS IN BUILDINGS
- BY MONTH

移 轉 Transfer		押 權 Mortgage Rights				其他權利 Others	
		變 更 Change		塗 銷 Cancellation			
棟 數 Buildings	面 積 (平方公尺) Area (M ²)	棟 數 Buildings	面 積 (平方公尺) Area (M ²)	棟 數 Buildings	面 積 (平方公尺) Area (M ²)	棟 數 Buildings	面 積 (平方公尺) Area (M ²)
3,251	469,787	121,303	26,512,514	388,267	56,912,634	2	303
57,389	7,325,838	112,095	27,247,219	396,054	59,483,562	6	220
3,661	616,075	102,952	26,895,799	411,062	64,888,878	4	487
2,370	466,532	78,892	24,784,509	434,360	67,057,124	6	557
1,276	417,832	72,288	24,718,896	425,259	62,545,848	5	140
1,290	296,385	66,322	24,687,176	429,428	78,228,232	1	57
65,155	8,143,514	84,664	22,412,217	424,101	60,615,155	4	3,325
1,271	379,583	78,215	25,147,796	443,456	65,300,136	4	318
1,446	275,283	87,589	25,395,256	338,905	50,458,962	4	4,020
97	13,430	7,830	1,839,062	30,542	4,366,156	—	—
171	19,380	6,532	1,727,512	29,319	4,131,575	—	—
242	76,580	7,943	2,938,253	29,132	4,405,760	1	62
118	13,324	8,246	1,865,665	30,045	4,719,994	—	—
114	11,484	7,767	2,130,816	28,586	3,916,752	1	112
99	17,003	8,480	2,458,429	26,719	3,839,852	—	—
107	13,911	7,518	1,983,493	27,909	4,079,048	2	3,846
74	9,482	7,093	2,045,689	25,459	3,621,674	—	—
126	43,906	8,458	2,214,344	29,113	4,332,161	—	—
21,780	2,767,907	34,095	7,405,477	112,314	18,587,373	4	602
21,494	2,706,540	8,804	2,034,149	31,242	4,408,599	—	—
63	29,259	6,975	1,523,661	19,514	4,648,972	—	—
101	11,522	9,115	1,769,219	31,658	5,185,787	4	602
122	20,586	9,201	2,078,447	29,900	4,344,015	—	—
20.79	78.67	0.94	17.48	-5.55	-16.23	-100.00	-100.00
25.77	53.28	17.51	13.02	-2.10	-0.51	--	--

Source : County and City Government.

表28. 辦理建物他項權利登記—按區域別分

區域別 Locality	總計 Grand Total		抵 合 計 Total			
	棟數 Buildings	面積 (平方公尺) Area (M ²)	棟數 Buildings	面積 (平方公尺) Area (M ²)	設 定 Creation	
					棟數 Buildings	面積 (平方公尺) Area (M ²)
一五年四月 Apr., 2026	90,923	12,785,795	90,923	12,785,795	51,700	6,342,746
新 北 市 New Taipei City	18,150	1,704,471	18,150	1,704,471	10,004	840,473
臺 北 市 Taipei City	9,807	964,389	9,807	964,389	5,476	509,294
桃 園 市 Taoyuan City	11,144	1,915,759	11,144	1,915,759	6,761	792,615
臺 中 市 Taichung City	11,847	1,730,754	11,847	1,730,754	7,463	995,137
臺 南 市 Tainan City	6,963	1,079,739	6,963	1,079,739	4,218	567,210
高 雄 市 Kaohsiung City	11,682	1,503,602	11,682	1,503,602	6,289	734,868
臺 灣 省 Taiwan Prov.	21,209	3,867,014	21,209	3,867,014	11,437	1,893,006
宜蘭縣 Yilan C.	2,569	345,664	2,569	345,664	1,140	167,269
新竹縣 Hsinchu C.	3,372	500,777	3,372	500,777	2,192	261,745
苗栗縣 Miaoli C.	1,684	320,260	1,684	320,260	1,007	198,528
彰化縣 Changhua C.	2,942	643,413	2,942	643,413	1,348	249,955
南投縣 Nantou C.	943	184,271	943	184,271	479	83,670
雲林縣 Yunlin C.	1,173	266,316	1,173	266,316	727	150,753
嘉義縣 Chiayi C.	746	171,797	746	171,797	426	97,386
屏東縣 Pingtung C.	2,111	639,770	2,111	639,770	955	222,590
臺東縣 Taitung C.	423	56,685	423	56,685	193	26,324
花蓮縣 Hualien C.	785	118,530	785	118,530	413	59,231
澎湖縣 Penghu C.	163	32,296	163	32,296	114	22,423
基隆市 Keelung City	1,365	121,168	1,365	121,168	747	67,234
新竹市 Hsinchu City	2,148	359,144	2,148	359,144	1,252	227,698
嘉義市 Chiayi City	785	106,925	785	106,925	444	58,200
福 建 省 Fuchien Prov.	121	20,068	121	20,068	52	10,143
金門縣 Kinmen C.	121	20,068	121	20,068	52	10,143
連江縣 Lienchiang C.	—	—	—	—	—	—

資料來源：直轄市、縣(市)政府。

TABLE 28. REGISTRATION OF OTHER RIGHTS IN BUILDINGS
- BY LOCALITY

移 轉 Transfer		押 權 Mortgage Rights				其他權利 Others	
		變 更 Change		塗 銷 Cancellation			
棟數 Buildings	面積 (平方公尺) Area (M ²)	棟數 Buildings	面積 (平方公尺) Area (M ²)	棟數 Buildings	面積 (平方公尺) Area (M ²)	棟數 Buildings	面積 (平方公尺) Area (M ²)
122	20,586	9,201	2,078,447	29,900	4,344,015	—	—
12	872	1,717	207,005	6,417	656,120	—	—
14	1,428	474	55,193	3,843	398,473	—	—
4	526	873	561,565	3,506	561,052	—	—
5	396	577	160,373	3,802	574,848	—	—
10	2,819	387	86,621	2,348	423,089	—	—
4	456	2,054	303,799	3,335	464,479	—	—
73	14,088	3,094	701,903	6,605	1,258,018	—	—
4	1,316	891	77,042	534	100,038	—	—
—	—	103	68,001	1,077	171,031	—	—
1	283	202	42,004	474	79,445	—	—
59	8,907	524	177,819	1,011	206,732	—	—
—	—	198	47,058	266	53,543	—	—
2	41	91	30,473	353	85,048	—	—
—	—	34	12,226	286	62,185	—	—
2	463	560	146,602	594	270,114	—	—
—	—	12	2,906	218	27,455	—	—
—	—	107	11,511	265	47,788	—	—
—	—	4	646	45	9,226	—	—
4	2,832	140	16,265	474	34,837	—	—
1	245	137	56,367	758	74,832	—	—
—	—	91	12,981	250	35,744	—	—
—	—	25	1,989	44	7,937	—	—
—	—	25	1,989	44	7,937	—	—
—	—	—	—	—	—	—	—

Source : County and City Government.

表29. 測量案件統計

年 (月) 別 Year (Month)	合 計 Total			土地複丈 Land Revision Survey		
	件數 Cases	筆(棟)數 Plots / Buildings	面積 (平方公尺) Area (m ²)	件數 Cases	筆數 Plots	面積 (平方公尺) Area (m ²)
一〇六年 2017	417,367	696,792	1,397,243,715	243,588	490,074	1,094,085,045
一〇七年 2018	418,879	740,356	1,601,606,474	237,014	488,919	1,118,131,716
一〇八年 2019	421,252	714,451	1,464,356,967	244,303	494,958	1,122,951,902
一〇九年 2020	439,860	749,167	1,477,758,672	258,043	527,507	1,179,525,709
一一〇年 2021	440,758	766,114	1,598,759,755	252,127	536,958	1,214,537,792
一一一年 2022	446,506	752,662	1,658,655,217	245,018	523,977	1,131,505,713
一一二年 2023	430,142	728,820	1,771,116,951	231,380	490,813	1,173,838,824
一一三年 2024	408,667	688,596	1,785,452,518	229,737	477,603	1,344,051,314
一一四年 2025	404,612	648,587	1,358,342,745	196,197	412,661	970,166,619
四 月 Apr.	33,905	54,584	102,207,997	17,575	36,105	81,980,151
五 月 May	39,546	60,801	102,555,925	17,314	36,664	74,629,605
六 月 June	36,296	56,887	85,790,282	16,596	35,868	65,298,771
七 月 July	36,746	56,003	101,214,385	16,954	34,791	79,210,667
八 月 Aug.	34,946	53,932	117,716,195	15,980	33,300	74,598,750
九 月 Sept.	33,828	54,829	119,731,165	15,781	33,859	74,372,490
十 月 Oct.	32,402	53,554	107,044,814	15,551	32,658	82,349,088
十一月 Nov.	32,993	54,415	101,942,858	15,148	35,286	84,441,902
十二月 Dec.	33,894	56,225	110,308,863	16,242	34,130	91,896,282
2026	117,586	197,446	401,092,942	57,181	124,971	300,428,744
一 月 Jan.	32,754	54,489	108,556,106	15,763	35,029	84,490,248
二 月 Feb.	21,021	34,154	80,042,131	9,885	22,116	62,541,734
三 月 Mar.	32,790	52,968	101,925,422	16,148	34,874	71,854,818
四 月 Apr.	31,021	55,835	110,569,282	15,385	32,952	81,541,944
較上月增減(%) VS. with Last Month	-5.39	5.41	8.48	-4.73	-5.51	13.48
較上年同月增減(%) VS. with Last Year	-8.51	2.29	8.18	-12.46	-8.73	-0.53

資料來源：直轄市、縣(市)政府。
 說明：1. 土地複丈包括分割、合併、疆界、法院囑託及其他。
 2. 建物測量包括一般案件、建物門牌基地總勘查、建物滅失及法院囑託。
 3. 核發謄本數包括地籍圖及建物測量成果圖。

TABLE 29. LAND SURVEY CASES

建物測量 Building Survey			地目變更 Changes in Land Category			核發謄本 Maps Issued		
件數 Cases	棟數 Buildings	面積 (平方公尺) Area (m ²)	件數 Cases	筆數 Plots	面積 (平方公尺) Area (m ²)	件數 Cases	筆(棟)數 Plots / Buildings	張數 Sheets
173,746	206,678	303,140,763	33	40	17,908	1,421,039	3,253,026	2,045,619
181,865	251,437	483,474,758	—	—	—	1,352,224	2,898,798	1,966,309
176,949	219,493	341,405,065	—	—	—	1,282,132	2,746,863	1,918,088
181,817	221,660	298,232,963	—	—	—	1,327,437	2,638,741	1,950,249
188,631	229,156	384,221,963	—	—	—	1,181,820	2,345,543	1,758,592
201,488	228,685	527,149,504	—	—	—	1,088,101	2,116,752	1,612,318
198,762	238,007	597,278,126	—	—	—	1,018,024	1,910,783	1,499,102
178,930	210,993	441,401,205	—	—	—	978,595	1,804,964	1,434,394
208,415	235,926	388,176,127	—	—	—	809,680	1,533,128	1,243,592
16,330	18,479	20,227,846	—	—	—	76,551	132,964	115,792
22,232	24,137	27,926,320	—	—	—	69,996	128,105	113,132
19,700	21,019	20,491,511	—	—	—	70,514	132,289	106,446
19,792	21,212	22,003,718	—	—	—	70,703	126,579	103,938
18,966	20,632	43,117,446	—	—	—	65,991	120,340	113,038
18,047	20,970	45,358,676	—	—	—	62,351	114,131	93,083
16,851	20,896	24,695,725	—	—	—	59,030	115,694	87,699
17,845	19,129	17,500,957	—	—	—	57,818	117,654	89,131
17,652	22,095	18,412,582	—	—	—	64,736	121,251	101,097
60,405	72,475	100,664,198				255,908	497,894	397,674
16,991	19,460	24,065,858	—	—	—	68,400	153,787	114,462
11,136	12,038	17,500,397	—	—	—	40,397	70,187	61,012
16,642	18,094	30,070,605	—	—	—	79,424	155,527	120,175
15,636	22,883	29,027,338	—	—	—	67,687	118,393	102,025
-6.04	26.47	-3.47	--	--	--	-14.78	-23.88	-15.10
-4.25	23.83	43.50	--	--	--	-11.58	-10.96	-11.89

Source : County and City Government.
 Note : 1. Land Revision Survey contains Land Subdivision, Combination, Clear Boundary, Court Entrustment and Others.
 2. Constructional Improvement Survey contains General Cases, House/Land Number Survey, Building Reduction and Court Entrustment.
 3. Maps issued contains Cadastral Maps and Constructional Survey Maps.

表30. 都市地價指數－1. 總指數

TABLE 30. INDICES OF URBAN LAND PRICE - 1. GENERAL INDEX

基期：112年3月31日=100

Base Period：2023/3/31=100

區 域 別 Locality	111年 3月31日	111年 9月30日	112年 3月31日	112年 9月30日	113年 3月31日	113年 9月30日	114年 3月31日	114年 9月30日
	2022/ 3/31	2022/ 9/30	2023/ 3/31	2023/ 9/30	2024/ 3/31	2024/ 9/30	2025/ 3/31	2025/ 9/30
全國 Nation-wide	97.67	99.35	100.00	101.17	102.76	105.41	106.02	106.44
新北市 New Taipei City	96.36	99.30	100.00	102.48	104.11	107.77	108.65	110.77
臺北市 Taipei City	98.06	99.81	100.00	100.30	102.24	104.87	104.69	104.41
桃園市 Taoyuan City	97.83	99.33	100.00	101.32	103.13	105.61	107.34	108.03
臺中市 Taichung City	97.39	98.70	100.00	102.14	103.68	105.77	106.46	105.19
臺南市 Tainan City	97.44	98.80	100.00	101.55	103.05	105.27	106.70	108.14
高雄市 Kaohsiung City	97.39	99.25	100.00	100.80	102.38	107.03	107.65	108.10
臺灣省 Taiwan Prov.	98.41	99.22	100.00	100.70	101.54	102.60	103.66	104.51
宜蘭縣 Yilan C.	98.91	99.53	100.00	101.01	102.20	103.25	104.26	104.74
新竹縣 Hsinchu C.	97.47	98.28	100.00	101.24	102.56	104.45	106.36	107.75
苗栗縣 Miaoli C.	97.50	99.05	100.00	101.02	101.83	102.74	103.64	104.49
彰化縣 Changhua C.	98.82	99.32	100.00	100.34	100.79	101.30	101.81	102.17
南投縣 Nantou C.	99.59	99.80	100.00	100.23	100.69	100.97	101.29	101.50
雲林縣 Yunlin C.	98.06	99.16	100.00	100.86	101.85	103.09	104.07	105.23
嘉義縣 Chiayi C.	99.21	99.60	100.00	100.35	101.14	101.97	102.91	103.87
屏東縣 Pingtung C.	98.45	99.28	100.00	100.76	101.56	102.88	103.91	104.78
臺東縣 Taitung C.	98.70	99.49	100.00	100.58	101.35	102.01	102.48	102.99
花蓮縣 Hualien C.	99.60	99.79	100.00	100.25	101.06	101.76	102.31	102.83
澎湖縣 Penghu C.	99.91	99.98	100.00	100.06	100.65	100.74	100.76	100.96
基隆市 Keelung City	98.33	99.21	100.00	100.92	101.89	102.91	103.90	104.97
新竹市 Hsinchu City	97.55	99.15	100.00	100.27	100.67	101.85	103.17	104.16
嘉義市 Chiayi City	99.22	99.42	100.00	101.31	102.91	104.38	106.30	108.10
福建省 Fuchien Prov.	—	—	—	—	—	—	—	—
金門縣 Kinmen C.	98.81	99.21	100.00	100.48	101.59	103.02	103.82	105.14
連江縣 Lienchiang C.	96.97	97.72	100.00	100.29	100.97	101.03	101.09	101.13

表30. 都市地價指數－2. 使用分區指數

TABLE 30. INDICES OF URBAN LAND PRICE - 2. USING DISTRICT INDEX

計算期：114年9月30日

Count Period：2025/9/30

基 期：112年3月31日

Base Period：2023/3/31

區 域 別 Locality	總指數	住宅區	商業區	工業區
	General Index	Residential Index	Commercial Index	Industrial Index
全國 Nation-wide	106.44	106.71	105.44	106.79
新北市 New Taipei City	110.77	111.11	109.06	110.34
臺北市 Taipei City	104.41	104.25	104.64	104.93
桃園市 Taoyuan City	108.03	108.30	106.33	108.28
臺中市 Taichung City	105.19	105.82	103.54	101.97
臺南市 Tainan City	108.14	108.18	106.28	109.48
高雄市 Kaohsiung City	108.10	108.44	108.09	105.51
臺灣省 Taiwan Prov.	104.51	104.61	104.16	104.37
宜蘭縣 Yilan C.	104.74	104.74	104.81	104.60
新竹縣 Hsinchu C.	107.75	107.73	108.97	105.79
苗栗縣 Miaoli C.	104.49	104.50	104.95	103.94
彰化縣 Changhua C.	102.17	102.23	102.12	101.61
南投縣 Nantou C.	101.50	101.61	100.86	101.58
雲林縣 Yunlin C.	105.23	105.93	103.03	104.61
嘉義縣 Chiayi C.	103.87	103.74	103.90	104.88
屏東縣 Pingtung C.	104.78	104.91	103.85	104.77
臺東縣 Taitung C.	102.99	103.04	102.91	102.13
花蓮縣 Hualien C.	102.83	102.98	102.60	101.34
澎湖縣 Penghu C.	100.96	100.91	101.09	100.95
基隆市 Keelung City	104.97	105.82	104.26	102.30
新竹市 Hsinchu City	104.16	104.54	102.25	106.72
嘉義市 Chiayi City	108.10	108.10	107.94	108.51
福建省 Fuchien Prov.	206.27	206.44	204.94	105.75
金門縣 Kinmen C.	105.14	105.22	104.26	105.75
連江縣 Lienchiang C.	101.13	101.22	100.68	—

資料來源：本部地政司。

Source：Dept. of Land Adm. of MOI.

表31. 警察機關受(處)理刑事案件

年(月)別 Year (Month)	發生件數(包括補報數)(件) Offenses Known to the Police (Cases)				破獲件數(包括 Offenses Cleared	
	合計 Total	竊盜 Larceny	暴力 犯罪 Violent Crime	其他 刑案 Others	合計 Total	竊盜 Larceny
一〇六年 2017	293,453	52,025	1,260	240,168	277,506	46,022
一〇七年 2018	284,538	47,591	993	235,954	270,882	43,262
一〇八年 2019	268,349	42,272	859	225,218	258,706	40,406
一〇九年 2020	259,713	37,016	707	221,990	253,741	36,597
一一〇年 2021	243,082	35,067	598	207,417	240,177	34,826
一一一年 2022	265,518	37,670	499	227,349	256,733	36,603
一一二年 2023	275,268	38,339	442	236,487	267,334	37,702
一一三年 2024	399,926	52,262	374	347,290	281,282	38,024
一一四年 2025	608,717	76,966	503	531,248	461,073	59,364
四月 Apr.	53,946	6,732	32	47,182	38,644	4,943
五月 May	54,795	6,939	47	47,809	41,942	5,482
六月 June	53,214	6,528	48	46,638	38,954	5,178
七月 July	53,492	6,359	37	47,096	38,435	5,062
八月 Aug.	51,525	6,548	45	44,932	40,291	5,108
九月 Sept.	50,329	6,382	67	43,880	40,210	5,093
十月 Oct.	51,741	6,633	40	45,068	41,987	5,269
十一月 Nov.	48,671	6,030	31	42,610	38,474	5,169
十二月 Dec.	50,112	6,203	52	43,857	35,030	4,251
2026	190,894	23,570	149	167,175	155,113	20,719
一月 Jan.	50,842	6,141	24	44,677	41,636	5,455
二月 Feb.	36,573	4,962	45	31,566	29,651	4,037
三月 Mar.	52,098	6,287	40	45,771	41,976	5,696
四月 Apr.	51,381	6,180	40	45,161	41,850	5,531
較上月增減(%) VS. with Last Month	-1.38	-1.70	—	-1.33	-0.30	-2.90
較上年同月增減(%) VS. with Last Year	-4.75	-8.20	25.00	-4.28	8.30	11.90

資料來源：本部警政署。
 說明：1.竊盜包括重大、普通、汽車、機車竊盜。
 2.暴力犯罪包括故意殺人、擄人勒贖、強盜、搶奪、重傷害、恐嚇取財、強制性交。
 3.「發生件數(當期)」、「破獲件數(當期)」、「刑案發生率(當期)」、「破獲率(當期)」，不含逾月補報數，年累計則含當年逾月補報數，故各月加總不等於年累計數。
 4.115年各月之刑事案事件數為初步數，將於116年修正後與3月資料一併公布。
 5.自113年9月起，刑案發生數相關數據之計算方式由原本「1案1發生數」改為員警受理報案「1單1發生數」，致部分數據大幅上升。

TABLE 31. OFFENSES HANDLED BY POLICE ORGANIZATIONS

破積案(件) (Cases)		發生件數(當期)(件) Offenses Known to the Police in the Current Period (Cases)				破獲件數(當期)(件) Offenses Cleared in the Current Period(Cases)		
暴力 犯罪 Violent Crime	其他 刑案 Others	合計 Total	竊盜 Larceny	暴力 犯罪 Violent Crime	其他 刑案 Others	合計 Total	竊盜 Larceny	暴力 犯罪 Violent Crime
1,293	230,191	252,925	47,474	1,142	204,309	229,445	37,519	1,112
995	226,625	239,304	42,462	902	195,940	219,400	34,860	867
898	217,402	223,567	37,306	777	185,484	207,969	32,435	748
737	216,407	214,066	32,533	641	180,892	202,518	29,625	636
597	204,754	195,727	31,145	558	164,024	187,778	29,056	547
497	219,633	210,960	33,522	469	176,969	198,768	31,137	454
451	229,181	219,540	33,531	418	185,591	206,945	31,576	408
368	242,890	336,576	47,228	344	289,004	216,522	32,181	329
497	401,212	531,186	74,219	479	456,488	330,912	50,334	462
36	33,665	32,745	5,560	25	27,160	6,518	1,053	17
44	36,416	32,824	5,728	35	27,061	6,833	1,181	23
37	33,739	32,031	5,378	37	26,616	6,102	1,032	25
44	33,329	32,780	5,281	31	27,468	6,159	1,100	24
49	35,134	31,576	5,520	36	26,020	6,394	1,228	27
53	35,064	30,320	5,251	53	25,016	6,636	1,086	35
47	36,671	30,973	5,445	34	25,494	7,186	1,173	20
38	33,267	28,697	4,871	22	23,804	6,247	1,081	15
58	30,721	29,488	5,088	41	24,359	5,402	841	33
148	134,246	143,028	21,646	135	121,247	67,223	12,643	125
25	36,156	30,051	4,979	20	25,052	6,397	1,094	13
33	25,581	20,605	3,989	37	16,579	4,475	677	22
49	36,231	32,030	5,106	31	26,893	7,362	1,254	25
41	36,278	30,883	5,015	32	25,836	7,218	1,364	26
-16.33	0.13	-3.58	-1.78	3.23	-3.93	-1.96	8.77	4.00
13.89	7.76	-5.69	-9.80	28.00	-4.87	10.74	29.53	52.94

Source :National Police Agency, MOL.
 Note :1.Theft includes Larceny, Serious, Motor Vehicle and Motorcycle Theft.
 2.Violent crime includes murder and nonnegligent manslaughter, kidnapping, robbery, snatch and grab,aggravated assault, intimidation and extortion, forcible rape.
 3."Offenses Known to the Police in the Current Period", "Offenses Cleared in the Current Period", "Crime Rate in the Current Period" and "Clearance Rate in the Current Period", do not include the number of overdue reported cases in the previous months. Annual accumulation data for each year includes the number of overdue reported cases in the given year, the sum of each month does not equal to the annual accumulation.
 4.The figures related to offenses for each month of 2026 are preliminary. The data will be revised and released together with the March 2027 data.
 5.The calculation method for certain criminal case occurrences has been changed from "one case, one occurrence" to "one report, one occurrence" as reported to police since September 1, 2024, which has caused some data to increase significantly.

表31. 警察機關受(處)理刑事案件(續)

年(月)別 Year (Month)	嫌疑犯人數(人) Offenders (Persons)				
	其他刑案 Others	合計 Total	竊盜 Larceny	暴力犯罪 Violent Crime	其他刑案 Others
一〇六年 2017	190,814	287,294	32,204	1,910	253,180
一〇七年 2018	183,673	291,621	32,028	1,666	257,927
一〇八年 2019	174,786	277,664	31,398	1,464	244,802
一〇九年 2020	172,257	281,811	29,128	1,195	251,488
一一〇年 2021	158,175	265,221	27,929	1,073	236,219
一一一年 2022	167,177	291,891	31,139	761	259,991
一一二年 2023	174,961	296,458	31,920	819	263,719
一一三年 2024	184,012	287,597	33,383	597	253,617
一一四年 2025	280,116	428,438	51,780	820	375,838
四月 Apr.	5,448	35,444	4,241	55	31,148
五月 May	5,629	38,446	4,798	85	33,563
六月 June	5,045	35,580	4,581	54	30,945
七月 July	5,035	36,084	4,416	66	31,602
八月 Aug.	5,139	36,256	4,472	74	31,710
九月 Sept.	5,515	37,396	4,351	66	32,979
十月 Oct.	5,993	38,476	4,602	86	33,788
十一月 Nov.	5,151	35,752	4,492	53	31,207
十二月 Dec.	4,528	33,024	3,671	117	29,236
2026	54,455	148,003	18,124	225	129,654
一月 Jan.	5,290	40,067	4,748	37	35,282
二月 Feb.	3,776	28,440	3,548	44	24,848
三月 Mar.	6,083	39,893	4,979	73	34,841
四月 Apr.	5,828	39,603	4,849	71	34,683
較上月增減(%) VS. with Last Month	-4.19	-0.73	-2.61	-2.74	-0.45
較上年同月增減(%) VS. with Last Year	6.98	11.73	14.34	29.09	11.35

TABLE 31. OFFENSES HANDLED BY POLICE ORGANIZATIONS(CONT.)

刑案發生率 (含積案) (件/十萬人) Crime Rate (Cases/ 100,000P.)	刑案發生率 (當期) (件/十萬人) Crime Rate in the Current Period (Cases/ 100,000P.)	犯罪人口率 (人/十萬人) Offender Rate (Persons/ 100,000P.)	破獲率 (含積案) (%) Clearance Rate	破獲率 (當期) (%) Clearance Rate in the Current Period
1,245.79	1,073.74	1,219.65	94.57	90.72
1,206.69	1,014.86	1,236.73	95.20	91.68
1,137.26	947.48	1,176.74	96.41	93.02
1,101.31	907.74	1,195.02	97.70	94.61
1,035.79	834.01	1,130.13	98.80	95.94
1,138.59	904.63	1,251.68	96.69	94.22
1,179.25	940.51	1,270.03	97.12	94.26
1,708.33	1,437.72	1,228.50	70.33	64.33
2,606.96	2,274.92	1,834.88	75.75	62.30
230.83	140.12	151.66	71.63	19.91
234.56	140.51	164.58	76.54	20.82
227.89	137.17	152.37	73.20	19.05
229.16	140.43	154.59	71.85	18.79
220.82	135.33	155.38	78.20	20.25
215.79	130.00	160.34	79.89	21.89
221.93	132.85	165.03	81.15	23.20
208.81	123.12	153.39	79.05	21.77
215.05	126.54	141.72	69.90	18.32
819.96	614.36	635.73	81.26	47.00
218.26	129.01	172.01	81.89	21.29
157.07	88.49	122.14	81.07	21.72
223.83	137.61	171.40	80.57	22.98
220.84	132.74	170.21	81.45	23.37
-3.00	-4.88	-1.18	0.88	0.39
-10.00	-7.38	18.55	9.82	3.47

表32. 警察機關受(處)理暴力犯罪

年 (月) 別 Year (Month)	發生件數(包括補報數) (件) Offenses Known to the Police (Cases)						破獲件數 Offenses	
	合計 Total	重大恐嚇取財 Serious Intimidation /Extortion	擄人勒贖 Kidnaping for Ransom	強盜搶奪 Robbery & Forceful Taking	重傷害及故意殺人 Mayhem & Murder	強制性交 Rape	合計 Total	重大恐嚇取財 Serious Intimidation /Extortion
一〇六年 2017	1,260	—	3	523	432	302	1,293	—
一〇七年 2018	993	3	5	399	358	228	995	3
一〇八年 2019	859	1	6	329	322	201	898	1
一〇九年 2020	707	1	1	281	259	165	737	1
一一〇年 2021	598	—	7	267	243	81	597	—
一一一年 2022	499	—	1	233	198	67	497	—
一一二年 2023	442	—	3	209	147	83	451	—
一一三年 2024	374	1	—	151	159	63	368	1
一一四年 2025	503	—	4	248	172	79	497	—
四月 Apr.	32	—	1	12	12	7	36	—
五月 May	47	—	1	18	21	7	44	—
六月 June	48	—	—	22	14	12	37	—
七月 July	37	—	—	16	16	5	44	—
八月 Aug.	45	—	1	26	12	6	49	—
九月 Sept.	67	—	—	38	20	9	53	—
十月 Oct.	40	—	—	20	13	7	47	—
十一月 Nov.	31	—	1	16	9	5	38	—
十二月 Dec.	52	—	—	21	24	7	58	—
2026	149			78	48	23	148	
一月 Jan.	24	—	—	10	6	8	25	—
二月 Feb.	45	—	—	27	11	7	33	—
三月 Mar.	40	—	—	14	20	6	49	—
四月 Apr.	40	—	—	27	11	2	41	—
較上月增減(%) VS. with Last Month	—	--	--	92.86	-45.00	-66.67	-16.33	--
較上年同月增減(%) VS. with Last Year	25.00	--	-100.00	125.00	-8.33	-71.43	13.89	--

資料來源：本部警政署。

說明：1. 「發生件數(當期)」及「破獲件數(當期)」不含逾月補報數，年累計則含當年逾月補報數，故各月加總不等於年累計數。
2. 115年各月之刑事案件數為初步數，將於116年修正後與3月資料一併公布。
3. 自113年9月起，刑事發生數相關數據之計算方式由原本「1案1發生數」改為員警受理報案「1單1發生數」，致部分數據大幅上升。

TABLE 32. VIOLENT CRIME HANDLED BY POLICE ORGANIZATIONS

(包括破積案) (件) Cleared (Cases)	發生件數(當期) (件) Offenses Known to the Police in the Current Period (Cases)								
	擄人勒贖 Kidnaping for Ransom	強盜搶奪 Robbery & Forceful Taking	重傷害及故意殺人 Mayhem & Murder	強制性交 Rape	合計 Total	恐嚇取財 Intimidation /Extortion	擄人勒贖 Kidnaping for Ransom	強盜搶奪 Robbery & Forceful Taking	重傷害及故意殺人 Mayhem & Murder
3	554	428	308	1,142	—	3	505	399	235
5	412	350	225	902	3	5	386	330	178
6	338	337	216	777	1	5	317	299	155
1	296	264	175	641	1	1	276	235	128
7	269	239	82	558	—	6	262	224	66
1	229	200	67	469	—	1	229	187	52
3	218	147	83	418	—	1	206	139	72
—	151	152	64	344	1	—	147	152	44
4	244	174	75	479	—	4	246	163	66
—	17	14	5	25	—	1	12	9	3
—	17	22	5	35	—	1	17	13	4
—	20	12	5	37	—	—	22	11	4
1	15	18	10	31	—	—	15	14	2
—	26	12	11	36	—	1	22	8	5
—	29	20	4	53	—	—	36	12	5
1	25	12	9	34	—	—	20	9	5
—	21	13	4	22	—	1	15	5	1
2	20	25	11	41	—	—	20	16	5
—	11	7	7	20	—	—	10	3	7
—	19	10	4	37	—	—	27	6	4
—	17	23	9	31	—	—	13	16	2
—	28	10	3	32	—	—	26	5	1
--	64.71	-56.52	-66.67	3.23	--	--	100.00	-68.75	-50.00
--	64.71	-28.57	-40.00	28.00	--	-100.00	116.67	-44.44	-66.67

Source : National Police Agency, MOI.

Note : 1. "Offenses Known to the Police in the Current Period" and "Offenses Cleared in the Current Period", do not include the number of overdue reported cases in the previous months. Annual accumulation data for each year includes the number of overdue reported cases in the given year, the sum of each month does not equal to the annual accumulation.
2. The figures related to offenses for each month of 2026 are preliminary. The data will be revised and released together with the March 2027 data.
3. The calculation method for certain criminal case occurrences has been changed from "one case, one occurrence" to "one report, one occurrence" as reported to police since September 1, 2024, which has caused some data to increase significantly.

表32. 警察機關受(處)理暴力犯罪(續)

年 (月) 別 Year (Month)	破獲件數(當期) (件) Offenses Cleared in the Current Period (Cases)					
	合計 Total	重大恐嚇取財 Serious Intimidation /Extortion	擄人勒贖 Kidnapping for Ransom	強盜搶奪 Robbery & Forceful Taking	重傷害及故意殺人 Mayhem & Murder	強制性交 Rape
一〇六年 2017	1,112	—	3	497	386	226
一〇七年 2018	867	3	5	380	317	162
一〇八年 2019	748	1	5	307	290	145
一〇九年 2020	636	1	1	274	232	128
一一〇年 2021	547	—	6	259	217	65
一一一年 2022	454	—	1	221	182	50
一一二年 2023	408	—	1	205	133	69
一一三年 2024	329	1	—	144	141	43
一一四年 2025	462	—	4	239	159	60
四月 Apr.	17	—	—	11	5	1
五月 May	23	—	—	14	9	—
六月 June	25	—	—	18	6	1
七月 July	24	—	—	12	11	1
八月 Aug.	27	—	—	18	6	3
九月 Sept.	35	—	—	24	9	2
十月 Oct.	20	—	—	13	6	1
十一月 Nov.	15	—	—	12	3	—
十二月 Dec.	33	—	—	17	13	3
2026	125			71	39	15
一月 Jan.	13	—	—	7	2	4
二月 Feb.	22	—	—	16	5	1
三月 Mar.	25	—	—	9	15	1
四月 Apr.	26	—	—	21	5	—
較上月增減(%) VS. with Last Month	4.00	--	--	133.33	-66.67	-100.00
較上年同月增減(%) VS. with Last Year	52.94	--	--	90.91	—	-100.00

TABLE 32. VIOLENT CRIME HANDLED BY POLICE ORGANIZATIONS(CONT.)

合計 Total	嫌疑犯人數 (人) Offenders (Persons)				
	恐嚇取財 Intimidation /Extortion	擄人勒贖 Kidnapping for Ransom	強盜搶奪 Robbery & Forceful Taking	重傷害及故意殺人 Mayhem & Murder	強制性交 Rape
1,910	—	23	707	828	352
1,666	8	35	560	829	234
1,464	2	18	476	746	222
1,195	2	5	480	523	185
1,073	—	49	407	534	83
761	—	4	341	346	70
819	—	34	395	305	85
597	2	—	256	270	69
820	—	22	422	303	73
55	—	—	21	30	4
85	—	—	36	44	5
54	—	—	30	19	5
66	—	8	25	24	9
74	—	—	47	18	9
66	—	—	40	22	4
86	—	5	46	26	9
53	—	—	33	16	4
117	—	9	56	41	11
225			130	69	26
37	—	—	22	8	7
44	—	—	27	13	4
73	—	—	28	33	12
71	—	—	53	15	3
-2.74	--	--	89.29	-54.55	-75.00
29.09	--	--	152.38	-50.00	-25.00

表33. 警察機關查獲少年嫌疑犯人數

單位：人

年(月)別 Year (Month)	總計 (12-18歲 未滿) Grand Total	竊盜 Larceny	暴	
			合計 Total	重大恐嚇取財 Serious Intimidation /Extortion
一〇六年 2017	10,499	1,823	207	—
一〇七年 2018	8,893	1,795	158	—
一〇八年 2019	9,441	1,838	119	1
一〇九年 2020	10,226	1,594	104	—
一一〇年 2021	9,627	1,216	55	—
一一一年 2022	9,554	1,225	34	—
一一二年 2023	10,770	1,420	60	—
一一三年 2024	11,277	1,356	56	—
一一四年 2025	14,959	2,154	69	—
四月 Apr.	1,221	170	1	—
五月 May	1,370	214	12	—
六月 June	1,290	216	5	—
七月 July	1,584	205	5	—
八月 Aug.	1,398	185	14	—
九月 Sept.	1,125	170	7	—
十月 Oct.	1,175	166	4	—
十一月 Nov.	1,127	191	6	—
十二月 Dec.	1,095	135	6	—
2026	4,960	782	25	
一月 Jan.	1,202	215	4	—
二月 Feb.	947	128	8	—
三月 Mar.	1,379	224	8	—
四月 Apr.	1,432	215	5	—
較上月增減(%) VS. with Last Month	3.84	-4.02	-37.50	--
較上年同月增減(%) VS. with Last Year	17.28	26.47	400.00	--

資料來源：本部警政署。

說明：1.115年各月之刑事案件數為初步數，將於116年修正後與3月資料一併公布。

2.自113年9月起，刑案發生數相關數據之計算方式由原本「1案1發生數」改為員警受理報案「1單1發生數」，致部分數據大幅上升。

TABLE 33. JUVENILE OFFENDERS HANDLED BY POLICE ORGANIZATIONS

Unit: Persons

力 犯 罪 Violent Crime				其他犯罪 Others	少年嫌疑犯 占總嫌疑犯 比率(%) Juvenile Offenders to the All
擄人勒贖 Kidnapping for Ransom	強盜搶奪 Robbery & Forceful Taking	重傷害及 故意殺人 Mayhem & Murder	強制性交 Rape		
—	46	91	70	8,469	3.65
—	43	79	36	6,940	3.05
5	29	45	39	7,484	3.40
—	32	29	43	8,528	3.63
—	13	33	9	8,356	3.63
—	11	17	6	8,295	3.27
1	20	28	11	9,290	3.63
—	16	26	14	9,865	3.92
—	44	15	10	12,736	3.49
—	1	—	—	1,050	3.44
—	7	3	2	1,144	3.56
—	5	—	—	1,069	3.63
—	1	3	1	1,374	4.39
—	7	4	3	1,199	3.86
—	6	1	—	948	3.01
—	3	—	1	1,005	3.05
—	5	—	1	930	3.15
—	5	1	—	954	3.32
	20		5	4,153	3.35
—	3	—	1	983	3.00
—	8	—	—	811	3.33
—	5	—	3	1,147	3.46
—	4	—	1	1,212	3.62
--	-20.00	--	-66.67	5.67	0.16
--	300.00	--	--	15.43	0.17

Source: National Police Agency, MOI.

Note: 1.Theft includes Larceny, Serious, Motor Vehicle and Motorcycle Theft.

2.The figures related to offenses for each month of 2026 are preliminary. The data will be revised and released together with the March 2027 data.

3.The calculation method for certain criminal case occurrences has been changed from "one case, one occurrence" to "one report, one occurrence" as reported to police since September 1, 2024, which has caused some data to increase significantly.

表34. 警察機關檢肅毒品統計

年 (月) 別 Year (Month)	違反毒品危害防制條例 Violation of the Narcotics Endangerment Prevention Act		毒品數量 (公斤) Narcotic Drugs (Kilogram)				
	發生 件數 Offenses (Cases)	嫌疑犯 人數 Offenders (Persons)	合計 Total	第一級毒品 1st Class			
				小計 Subtotal	海洛因 Heroin	嗎啡 Morphine	鴉片 Opium
一〇六年 2017	58,515	62,644	9,685.47	101.83	84.05	0.47	0.00
一〇七年 2018	55,480	59,106	20,596.64	508.33	507.95	0.36	0.00
一〇八年 2019	47,035	49,131	15,929.37	122.11	119.72	1.53	0.00
一〇九年 2020	45,489	47,779	13,305.71	643.90	643.74	0.14	0.01
一一〇年 2021	38,644	40,987	8,332.55	520.17	519.53	0.07	0.13
一一一年 2022	38,088	39,964	12,172.44	182.52	181.34	0.14	0.01
一一二年 2023	36,435	38,292	15,978.22	237.33	236.98	0.12	0.00
一一三年 2024	36,364	37,854	11,294.77	228.28	220.65	0.24	0.04
一一四年 2025	47,487	47,322	13,217.08	248.54	246.05	0.18	0.01
四月 Apr.	4,206	4,296	2,988.44	15.88	14.87	0.03	0.00
五月 May	4,139	4,149	651.83	20.29	20.28	0.00	0.01
六月 June	3,848	3,730	301.06	2.22	2.16	0.06	—
七月 July	3,877	3,826	205.24	30.27	30.26	0.00	0.01
八月 Aug.	3,893	3,840	750.67	8.29	8.28	0.00	—
九月 Sept.	4,650	4,559	2,160.75	37.88	37.88	0.00	0.00
十月 Oct.	5,259	5,208	2,338.35	28.49	28.44	0.05	—
十一月 Nov.	4,418	4,365	1,967.40	37.24	37.22	0.02	—
十二月 Dec.	3,863	3,836	943.58	11.93	11.92	0.00	—
2026	16,876	16,856	2,936.52	254.47	254.03	0.05	
一月 Jan.	4,060	4,016	885.23	21.16	21.13	0.03	—
二月 Feb.	3,130	3,114	643.16	205.44	205.43	0.01	—
三月 Mar.	4,610	4,632	252.75	10.13	10.13	0.00	—
四月 Apr.	5,076	5,094	1,155.38	17.74	17.34	0.00	—
較上月增減(%) VS. with Last Month	10.11	9.97	357.13	75.12	71.29	50.76	--
較上年同月增減(%) VS. with Last Year	20.68	18.58	-61.34	11.72	16.65	-88.23	-100.00

資料來源：本部警政署。

說明：1. 115年各月之刑事案件數為初步數，將於116年修正後與3月資料一併公布。
2. 自113年9月起，刑案發生數相關數據之計算方式由原本「1案1發生數」改為員警受理報案「1單1發生數」，致部分數據大幅上升。

TABLE 34. OFFENSES OF NARCOTIC DRUGS

1st Class 古柯鹼 及其他 Cocain & Others	Narcotic Drugs (Kilogram)							
	小計 Subtotal	第二級毒品 2nd Class				第三級 (低含量可 待因、FM2 、K他命等) 3rd Class	第四級 4th Class	其他 (種子等) Others
		罌粟 Opium Poppy	大麻 Marijuana	安非他命 Amphetamine	其他 Others			
17.30	3,379.16	—	418.21	2,395.32	565.64	2,395.42	3,808.28	0.78
0.02	7,484.78	—	257.78	7,037.28	189.73	8,437.17	4,163.91	2.45
0.85	2,440.39	—	218.84	1,967.94	253.62	5,083.33	8,283.26	0.28
0.01	2,027.59	—	250.36	1,526.48	250.75	3,737.40	6,896.48	0.34
0.44	1,714.94	0.20	507.90	949.54	257.29	1,560.08	4,532.87	4.49
1.03	3,279.94	—	1,100.55	1,994.40	185.00	3,870.15	4,837.37	2.46
0.23	3,194.24	0.59	468.20	2,498.85	226.60	5,420.21	7,120.78	5.67
7.34	3,377.78	—	1,800.10	1,485.36	92.32	3,769.38	3,919.03	0.30
2.30	2,301.43	0.07	1,049.17	473.05	779.13	6,302.68	4,364.11	0.32
0.99	167.37	—	74.93	40.69	51.75	1,873.11	932.01	0.07
—	364.00	—	27.69	11.21	325.10	57.85	209.51	0.17
—	246.11	—	194.13	26.75	25.23	51.56	1.17	0.00
—	61.17	—	17.72	20.06	23.39	79.97	33.82	0.00
0.00	57.59	0.07	11.45	18.28	27.80	684.42	0.38	—
—	192.13	—	36.81	70.08	85.25	1,372.56	558.17	0.02
0.00	113.53	—	40.43	18.46	54.64	1,855.57	340.75	0.00
—	150.17	—	84.78	16.82	48.57	51.60	1,728.39	—
0.01	416.19	—	241.85	140.79	33.56	64.60	450.87	0.00
0.40	1,089.01	1.64	260.11	650.53	176.73	372.19	1,220.85	
—	692.17	—	126.80	520.33	45.05	35.15	136.74	—
—	48.86	—	15.90	9.38	23.58	104.90	283.97	—
0.00	132.10	1.44	55.99	20.46	54.21	60.78	49.73	—
0.40	215.88	0.20	61.42	100.36	53.90	171.36	750.40	—
9,378.78	63.42	-86.10	9.69	390.50	-0.57	181.92	1,408.94	--
-59.95	28.98	--	-18.03	146.64	4.14	-90.85	-19.49	-100.00

Source : National Police Agency, MOI.

Note : 1. The figures related to offenses for each month of 2026 are preliminary. The data will be revised and released together with the March 2027 data.
2. The calculation method for certain criminal case occurrences has been changed from "one case, one occurrence" to "one report, one occurrence" as reported to police since September 1, 2024, which has caused some data to increase significantly.

表35. 警察機關查獲槍枝、彈藥、刀械數量

年 (月) 別 Year (Month)	槍 枝 (枝) Firearms				
	合計 Total	制式槍枝 Standard Guns		非制式槍枝 Self-made Guns	其他槍枝 Other Guns
		中共槍枝 PRC-made Guns			
一〇六年 2017	1,856	224	1	1,620	12
一〇七年 2018	2,180	276	1	1,890	14
一〇八年 2019	1,444	223	1	1,199	22
一〇九年 2020	1,497	157	—	1,258	82
一一〇年 2021	1,296	111	—	1,019	166
一一一年 2022	1,129	100	1	874	155
一一二年 2023	987	59	—	795	133
一一三年 2024	1,309	127	—	1,065	117
一一四年 2025	800	77	—	681	42
四 月 Apr.	49	4	—	44	1
五 月 May	113	15	—	94	4
六 月 June	58	1	—	54	3
七 月 July	75	6	—	64	5
八 月 Aug.	34	3	—	31	—
九 月 Sept.	61	7	—	47	7
十 月 Oct.	32	2	—	26	4
十一月 Nov.	41	2	—	35	4
十二月 Dec.	44	3	—	39	2
2026	257	20	1	216	21
一 月 Jan.	73	6	—	53	14
二 月 Feb.	33	4	—	25	4
三 月 Mar.	59	4	—	54	1
四 月 Apr.	92	6	1	84	2
較上月增減(%) VS. with Last Month	55.93	50.00	--	55.56	100.00
較上年同月增減(%) VS. with Last Year	87.76	50.00	--	90.91	100.00

資料來源：本部警政署。

- 說明：1. 將「空氣長(手)槍」歸類至「非制式槍枝」。
 2. 115年各月之刑事案件數為初步數，將於116年修正後與3月資料一併公布。
 3. 自113年9月起，刑案發生數相關數據之計算方式由原本「1案1發生數」改為員警受理報案「1單1發生數」，致部分數據大幅上升。

TABLE 35. ILLEGAL GUNS, PISTOLS, AMMUNITION AND KNIVES CAPTURED BY POLICE ORGANIZATIONS

合計 Total	彈 類 (類) Ammunition				刀械 (把) Knives
	子彈 Cartridges & Bullets	手榴彈 Grenades	土製炸彈 Self-made Bombs	其他彈類 Others	
24,819	9,416	1	114	15,288	1,017
33,557	18,060	2	35	15,460	653
18,092	5,588	—	40	12,464	416
203,427	188,791	—	56	14,580	449
17,045	4,583	1	46	12,415	985
16,803	3,119	—	86	13,598	504
28,959	17,506	2	56	11,395	815
13,725	3,536	1	141	10,047	436
9,012	2,624	1	47	6,340	287
928	523	—	—	405	26
1,379	530	—	5	844	23
543	86	—	1	456	25
605	129	1	3	472	31
684	211	—	3	470	18
545	299	—	—	246	21
264	100	—	—	164	15
1,161	199	—	26	936	38
654	229	—	1	424	21
2,158	1,087		9	1,062	115
438	201	—	4	233	28
289	151	—	—	138	30
453	70	—	4	379	20
978	665	—	1	312	37
115.89	850.00	--	-75.00	-17.68	85.00
5.39	27.15	--	--	-22.96	42.31

Source : National Police Agency, MOI.

- Note : 1. The air guns and pistols are classified to the improvised firearm.
 2. The figures related to offenses for each month of 2026 are preliminary. The data will be revised and released together with the March 2027 data.
 3. The calculation method for certain criminal case occurrences has been changed from "one case, one occurrence" to "one report, one occurrence" as reported to police since September 1, 2024, which has caused some data to increase significantly.

表36. 警察機關處理違反社會秩序維護法案件

年 (月) 別 Year (Month)	總 計 Grand Total		妨 害 安 寧 秩 序 Disturbance of the Peace	
	件 數 Cases	人 數 Persons	件 數 Cases	人 數 Persons
一〇六年 2017	4,919	12,031	959	1,348
一〇七年 2018	5,375	12,416	1,097	1,516
一〇八年 2019	7,149	16,048	1,564	2,139
一〇九年 2020	7,230	14,763	2,198	2,792
一一〇年 2021	7,025	12,913	1,699	2,052
一一一年 2022	7,045	12,909	1,869	2,149
一一二年 2023	6,515	12,972	1,853	2,031
一一三年 2024	6,566	11,703	1,789	1,953
一一四年 2025	7,382	11,894	1,625	1,809
四 月 Apr.	629	1,028	152	165
五 月 May	582	972	151	161
六 月 June	580	1,007	143	153
七 月 July	557	951	150	197
八 月 Aug.	700	1,053	128	151
九 月 Sept.	526	858	124	139
十 月 Oct.	611	920	104	106
十一月 Nov.	588	936	119	135
十二月 Dec.	573	791	146	158
2026	2,469	4,022	519	551
一 月 Jan.	570	873	127	135
二 月 Feb.	598	1,154	104	109
三 月 Mar.	749	1,207	154	167
四 月 Apr.	552	788	134	140
較上月增減(%) VS. with Last Month	-26.30	-34.71	-12.99	-16.17
較上年同月增減(%) VS. with Last Year	-12.24	-23.35	-11.84	-15.15

資料來源：本部警政署。

TABLE 36. VIOLATION OF THE LAW FOR MAINTAINING SOCIAL ORDER

妨害善良風俗 Violation of Moral Order		妨 害 公 務 Interference with Legal Activities		妨害他人身體及財產 Interference with Other's Body or Property	
件 數 Cases	人 數 Persons	件 數 Cases	人 數 Persons	件 數 Cases	人 數 Persons
3,186	9,220	59	63	715	1,400
3,065	8,427	73	82	1,140	2,391
3,173	9,292	124	158	2,288	4,459
2,783	8,545	125	138	2,124	3,288
2,878	7,332	114	124	2,334	3,405
2,561	7,125	119	125	2,496	3,510
2,504	7,944	123	136	2,035	2,861
2,670	6,872	145	177	1,962	2,701
3,317	6,836	180	189	2,260	3,060
307	639	7	10	163	214
236	553	12	12	183	246
230	594	19	20	188	240
225	511	14	15	168	228
356	635	60	61	156	206
230	477	5	5	167	237
316	555	17	18	174	241
231	489	7	7	231	305
209	347	11	11	207	275
1,099	2,335	49	50	802	1,086
264	514	9	9	170	215
311	788	11	12	172	245
337	674	15	15	243	351
187	359	14	14	217	275
-44.51	-46.74	-6.67	-6.67	-10.70	-21.65
-39.09	-43.82	100.00	40.00	33.13	28.50

Source : National Police Agency, MOI.

表37. 警察機關處理集會遊行發生數

單位：件

年 (月) 別 Year (Month)	總件數 Total Cases	類 別 By Classification		
		室 外 Outdoor		室內集會 Indoor Assembly
		集會 Assembly	遊行 Parade	
一〇六年 2017	3,908	3,266	642	—
一〇七年 2018	27,134	17,673	9,461	—
一〇八年 2019	7,288	6,102	1,186	—
一〇九年 2020	5,389	3,946	1,443	—
一一〇年 2021	5,426	4,800	626	—
一一一年 2022	34,872	26,756	8,116	—
一一二年 2023	8,886	7,610	1,276	—
一一三年 2024	6,239	4,294	1,945	—
一一四年 2025	12,946	9,346	3,600	—
四 月 Apr.	2,142	1,765	377	—
五 月 May	1,585	1,147	438	—
六 月 June	1,543	1,097	446	—
七 月 July	3,420	2,169	1,251	—
八 月 Aug.	1,454	815	639	—
九 月 Sept.	211	198	13	—
十 月 Oct.	205	169	36	—
十一月 Nov.	233	186	47	—
十二月 Dec.	280	241	39	—
2026	1,288	838	450	
一 月 Jan.	332	193	139	—
二 月 Feb.	248	158	90	—
三 月 Mar.	397	252	145	—
四 月 Apr.	311	235	76	—
較上月增減(%) VS. with Last Month	-21.66	- 6.75	-47.59	--
較上年同月增減(%) VS. with Last Year	-85.48	-86.69	-79.84	--

資料來源：本部警政署。
說 明：

TABLE 37. ASSEMBLY AND PARADE HANDLED BY POLICE ORGANIZATIONS

Unit : Cases

是 否 申 請 By Applications			使用警力 (人 次) Times of Policemen (Person-times)
申 請 Applied		未申請 Not Applied	
准 Allowed	不准 Not Allowed		
2,300	5	1,603	162,200
15,918	10	11,206	733,700
5,563	3	1,722	270,982
3,726	4	1,659	185,863
2,134	13	3,279	114,403
17,708	2	17,162	690,557
5,688	2	3,196	236,005
3,731	2	2,507	182,719
6,529	9	6,408	191,216
907	—	1,235	28,305
748	—	837	24,038
733	4	806	21,299
1,513	4	1,903	47,920
987	—	467	17,605
126	—	85	4,193
129	—	76	5,085
169	—	64	4,438
175	—	105	5,022
670		618	31,276
229	—	103	8,757
106	—	142	5,357
212	—	185	9,094
123	—	188	8,068
-41.98	--	1.62	-11.28
-86.44	--	-84.78	-71.50

Source : National Police Agency, MOI.
Note :

表38. 警察機關處理經濟案件

年(月)別 Year (Month)	總計 Grand Total		違反金融(1) Counterfeit Currency, Unlawful Money Lending, Illegal Debt Collection & Financial Transaction	
	件數 Cases	金額(千元) Amount (\$1,000)	件數 Cases	金額(千元) Amount (\$1,000)
一〇六年 2017	7,020	17,782,259	824	7,224,076
一〇七年 2018	6,900	28,212,712	761	14,451,163
一〇八年 2019	7,748	47,975,660	1,167	27,859,510
一〇九年 2020	11,157	132,070,331	1,695	18,930,928
一一〇年 2021	10,255	115,930,883	948	4,751,385
一一一年 2022	13,850	65,709,575	1,281	6,053,734
一一二年 2023	11,609	118,146,762	1,006	78,334,424
一一三年 2024	11,267	133,447,937	1,095	60,055,428
一一四年 2025	14,091	166,269,021	1,178	47,327,270
四月 Apr.	964	2,396,443	110	408,926
五月 May	1,186	43,802,973	97	40,711,456
六月 June	1,095	28,568,282	69	176,949
七月 July	1,179	13,026,087	98	328,471
八月 Aug.	1,498	14,833,389	97	750,786
九月 Sept.	1,234	16,626,601	69	1,216,995
十月 Oct.	1,149	2,171,938	78	170,227
十一月 Nov.	1,233	8,743,855	91	1,374,315
十二月 Dec.	1,297	22,275,077	119	1,190,515
2026	4,353	129,707,478	430	42,655,052
一月 Jan.	1,249	5,162,994	109	3,201,547
二月 Feb.	852	25,090,671	85	86,355
三月 Mar.	1,155	34,855,890	103	306,259
四月 Apr.	1,097	64,597,924	133	39,060,892
較上月增減(%) VS. with Last Month	-5.02	85.33	29.13	--
較上年同月增減(%) VS. with Last Year	13.80	2,595.58	20.91	9,452.08

資料來源：本部警政署。
說明：1. 「違反金融」加計「違法收受存款」資料、「侵害智慧財產權」加計「違反營業秘密法」資料。

TABLE 38. DISCOVERED ECONOMIC FRAUDS HANDLED BY POLICE ORGANIZATIONS

囤積哄抬民生物資(3) Hoard and Driving up the Price of Livelihood Materials		違反石油管理法(3) Violation of Petroleum Administration Act		走私(1) Smuggling	
件數 Cases	金額(千元) Amount (\$1,000)	件數 Cases	金額(千元) Amount (\$1,000)	件數 Cases	金額(千元) Amount (\$1,000)
--	--	3	577	324	577,784
--	--	2	439	346	358,525
--	--	--	--	483	304,904
43	14,094	--	--	390	485,865
3	--	1	414	377	295,207
--	--	2	400	296	379,923
--	--	--	--	247	129,295
--	--	--	--	246	124,628
--	--	1	84	251	483,945
--	--	--	--	20	257,265
--	--	--	--	29	35,983
--	--	--	--	9	37
--	--	--	--	16	897
--	--	--	--	15	7,399
--	--	--	--	33	30,333
--	--	--	--	24	3,034
--	--	--	--	22	26,477
--	--	--	--	16	99,595
--	--	--	--	56	8,467
--	--	--	--	20	663
--	--	--	--	12	598
--	--	--	--	13	3,298
--	--	--	--	11	3,908
--	--	--	--	-15.38	18.52
--	--	--	--	-45.00	-98.48

Source : National Police Agency, MOI.

Note : 1. Statistics on 'violations of financial regulations' have included 'illegal acceptance of deposits.' Similarly, 'infringement of intellectual property rights' includes 'violations of the Trade Secrets Act.' Consequently, the figures have shown an increase.

表38. 警察機關處理經濟案件 (續)

年 (月) 別 Year (Month)	產製、販賣私劣酒 Unlawful Alcohol Production & Sale		侵害智慧財產權(2) Infringement of Intell- ectual Property Rights	
	件數 Cases	金額(千元) Amount (\$1,000)	件數 Cases	金額(千元) Amount (\$1,000)
一〇六年 2017	229	54,663	4,532	8,378,113
一〇七年 2018	221	138,249	4,316	10,918,319
一〇八年 2019	215	39,391	3,781	12,159,639
一〇九年 2020	174	55,459	3,904	18,143,600
一一〇年 2021	124	31,248	3,672	102,960,031
一一一年 2022	120	37,727	4,191	26,896,561
一一二年 2023	135	32,170	3,556	8,606,003
一一三年 2024	74	38,362	2,324	13,196,334
一一四年 2025	87	24,957	2,412	89,223,614
四月 Apr.	4	7,221	117	426,805
五月 May	14	2,496	223	1,901,126
六月 June	1	30	193	23,975,611
七月 July	7	38	159	10,760,975
八月 Aug.	—	—	328	10,236,055
九月 Sept.	17	1,488	164	14,260,417
十月 Oct.	1	0	267	898,943
十一月 Nov.	11	28	277	927,968
十二月 Dec.	—	—	335	19,352,248
2026	42	8,750	723	7,166,492
一月 Jan.	22	3,109	300	274,008
二月 Feb.	5	1,482	113	59,610
三月 Mar.	12	1,260	179	502,398
四月 Apr.	3	2,899	131	6,330,476
較上月增減(%) VS. with Last Month	-75.00	130.13	-26.82	1,160.05
較上年同月增減(%) VS. with Last Year	-25.00	-59.86	11.97	1,383.22

TABLE 38. DISCOVERED ECONOMIC FRAUDS HANDLED
BY POLICE ORGANIZATIONS (CONT.)

盜採(砂)土石 Unlawful Collection of Sandstone(Soil)	濫(盜)伐木林 Unlawful Logging	濫墾林地、山坡地 Unlawful Use of National Land & Mountain Side	其他經濟案件(3) Others	
			件數 Cases	金額(千元) Amount (\$1,000)
23	220	177	688	1,547,046
14	139	136	965	2,346,017
15	160	139	1,788	7,612,215
11	122	107	4,711	94,440,384
8	110	101	4,911	7,892,598
3	117	85	7,755	32,341,230
6	103	88	6,468	31,044,870
4	98	64	7,362	60,033,184
13	68	78	10,003	29,209,150
—	2	7	704	1,296,226
1	4	11	807	1,151,912
1	3	4	815	4,415,655
1	9	8	881	1,935,706
—	4	8	1,046	3,839,150
5	8	13	925	1,117,369
—	3	3	773	1,099,733
1	5	5	821	6,415,066
—	2	3	822	1,632,719
4	35	20	3,043	79,868,718
3	7	5	783	1,683,667
—	8	2	627	24,942,626
—	10	7	831	34,042,676
1	10	6	802	19,199,748
--	—	-14.29	-3.49	-43.60
--	400.00	-14.29	13.92	1,381.20

表39. 實際入國(境)人數—按性別、年齡及身分

單位：人次

年(月)別 Year (Month)	總入境 人數 Total Entry Persons	按性別分 By Sex		按年齡分	
		男 Male	女 Female	0 - 14 歲 Years	15 - 64歲 Years
一〇六年 2017	26,396,941	12,872,230	13,524,711	1,791,388	22,437,483
一〇七年 2018	27,623,223	13,436,842	14,186,381	1,915,982	23,375,777
一〇八年 2019	29,033,313	13,963,282	15,070,031	2,059,946	24,352,900
一〇九年 2020	3,980,796	1,975,214	2,005,582	325,233	3,366,503
一一〇年 2021	479,704	295,923	183,781	20,880	422,586
一一一年 2022	2,307,567	1,229,793	1,077,774	137,472	1,986,273
一一二年 2023	18,130,030	8,602,120	9,527,910	1,340,196	14,937,279
一一三年 2024	24,656,465	11,553,086	13,103,379	1,884,025	20,119,082
一一四年 2025	27,462,990	12,846,082	14,616,908	2,085,585	22,376,528
三月 Mar.	2,263,759	1,060,783	1,202,976	119,741	1,856,853
四月 Apr.	2,290,517	1,067,128	1,223,389	163,408	1,832,971
五月 May	2,141,912	1,000,463	1,141,449	112,746	1,764,884
六月 June	2,213,154	1,032,296	1,180,858	155,006	1,817,635
七月 July	2,319,273	1,090,806	1,228,467	313,519	1,819,338
八月 Aug.	2,487,151	1,169,542	1,317,609	329,564	1,969,964
九月 Sept.	2,086,818	986,338	1,100,480	85,946	1,764,896
十月 Oct.	2,466,306	1,145,307	1,320,999	139,012	2,026,202
十一月 Nov.	2,375,110	1,099,764	1,275,346	103,662	1,942,714
十二月 Dec.	2,550,131	1,183,191	1,366,940	177,122	2,103,643
2026	7,534,223	3,536,068	3,998,155	620,140	6,116,949
一月 Jan.	2,313,708	1,084,946	1,228,762	162,284	1,906,608
二月 Feb.	2,547,564	1,200,792	1,346,772	307,882	2,021,547
三月 Mar.	2,672,951	1,250,330	1,422,621	149,974	2,188,794
較上月增減(%) VS. with Last Month	4.92	4.13	5.63	-51.29	8.27
較上年同月增減(%) VS. with Last Year	18.08	17.87	18.26	25.25	17.88

資料來源：本部移民署。

TABLE 39. ENTRY PERSONS - BY SEX, AGE, IDENTITY

Unit : Person-Times

By Age	按身分分 By Identity				
	有戶籍國民 (含金馬地區) R.O.C. Registered Nationals	大陸地區人民 People of the Mainland Area	香港澳門居民 H.K. & Macao Residents	無戶籍國民 Nationals No Register in R.O.C.	外國人 Foreigners
65歲以上 Years & Over					
2,168,070	15,657,340	2,695,721	1,570,182	20,760	6,452,938
2,331,464	16,556,516	2,661,977	1,538,014	20,901	6,845,815
2,620,467	17,169,208	2,683,093	1,641,333	21,411	7,518,268
289,060	2,602,935	107,531	167,266	6,743	1,096,321
36,238	339,225	13,251	10,691	4,127	112,410
183,822	1,411,605	24,158	27,831	13,071	830,902
1,852,555	11,643,079	218,017	1,134,872	22,422	5,111,640
2,653,358	16,798,779	427,508	1,251,378	18,483	6,160,317
3,000,877	18,888,443	621,532	1,216,585	16,832	6,719,598
287,165	1,485,183	47,471	86,560	1,395	643,150
294,138	1,539,368	46,700	129,033	1,431	573,985
264,282	1,430,979	60,218	96,986	1,248	552,481
240,513	1,606,808	44,854	92,979	1,574	466,939
186,416	1,733,047	53,128	104,590	1,568	426,940
187,623	1,814,049	68,278	135,497	1,315	468,012
235,976	1,485,479	41,934	73,422	1,059	484,924
301,092	1,708,446	53,619	96,108	1,244	606,889
328,734	1,562,874	47,334	91,313	1,206	672,383
269,366	1,603,587	53,123	136,369	1,878	755,174
797,134	5,302,179	146,875	243,050	4,811	1,837,308
244,816	1,590,333	45,333	73,148	1,108	603,786
218,135	1,921,956	56,203	80,694	1,816	486,895
334,183	1,789,890	45,339	89,208	1,887	746,627
53.20	-6.87	-19.33	10.55	3.91	53.34
16.37	20.52	-4.49	3.06	35.27	16.09

Source : National Immigration Agency, MOI.

表40. 實際入國(境)人數—按入國(境)地點分

單位：人次

年(月)別 Year (Month)	總計 Grand Total	桃園機場 Taoyuan Airport	高雄機場 Kaohsiung Airport	臺中機場 Taichung Airport	松山機場 Songshan Airport	花蓮機場 Hualien Airport	馬公機場 Magong Airport
一〇六年 2017	26,396,941	19,878,793	2,628,196	706,588	1,563,533	50,515	19
一〇七年 2018	27,623,223	20,595,219	2,850,262	814,294	1,613,720	35,582	1,081
一〇八年 2019	29,033,313	21,700,434	3,084,576	848,040	1,620,614	6,522	142
一〇九年 2020	3,980,796	3,141,221	398,974	106,226	201,374	3,250	—
一一〇年 2021	479,704	411,784	21,114	1,543	29,973	1	—
一一一年 2022	2,307,567	2,075,112	72,881	6,139	130,670	1	—
一一二年 2023	18,130,030	14,654,815	1,467,705	232,930	1,119,855	1,700	447
一一三年 2024	24,656,465	19,183,672	2,340,766	543,671	1,437,861	4,117	813
一一四年 2025	27,462,990	20,633,086	2,878,396	854,811	1,512,302	20,951	577
三月 Mar.	2,263,759	1,700,344	230,293	68,387	129,906	1,968	—
四月 Apr.	2,290,517	1,709,501	237,039	71,330	129,070	2,389	—
五月 May	2,141,912	1,611,509	222,492	64,138	118,609	1,493	—
六月 June	2,213,154	1,658,503	224,015	65,185	122,726	1,371	—
七月 July	2,319,273	1,738,818	241,548	72,295	126,849	1,362	—
八月 Aug.	2,487,151	1,844,146	266,546	81,978	131,326	1,680	—
九月 Sept.	2,086,818	1,559,678	222,061	66,318	122,755	1,052	—
十月 Oct.	2,466,306	1,870,810	262,890	71,962	130,064	1,249	—
十一月 Nov.	2,375,110	1,773,411	251,864	76,432	136,321	1,406	132
十二月 Dec.	2,550,131	1,880,721	289,119	86,063	135,365	2,288	178
2026	7,534,223	5,609,970	844,062	268,084	383,276	3,820	412
一月 Jan.	2,313,708	1,694,714	263,807	80,782	125,971	1,587	412
二月 Feb.	2,547,564	1,939,671	279,741	90,443	121,629	1,062	—
三月 Mar.	2,672,951	1,975,585	300,514	96,859	135,676	1,171	—
較上月增減(%) VS. with Last Month	4.92	1.85	7.43	7.09	11.55	10.26	--
較上年同月增減(%) VS. with Last Year	18.08	16.19	30.49	41.63	4.44	-40.50	--

資料來源：本部移民署。

說明：因COVID-19疫情影響，109-111年入境人數較往年下降；惟自111年10月起人數逐漸回升。

TABLE 40. ENTRY PERSONS - BY ARRIVING POINT

Unit: Person-Times

基隆港 Keelung Sea Port	臺中港 Taichung Sea Port	高雄港 Kaohsiung Sea Port	花蓮港 Hualien Sea Port	麥寮港 Mailiao Sea Port	澎湖所屬港口 Penghu	金門所屬港口 Kinmen	馬祖所屬港口 Mazu	其他機場、港口 Others
412,324	29,061	76,087	6,228	1,645	551	878,208	29,821	135,372
484,293	42,040	47,499	1,112	1,732	34	955,314	28,177	152,864
485,342	45,784	60,852	5,147	1,851	2,864	984,134	31,881	155,130
29,920	4,246	15,029	77	378	5	59,476	2,447	18,173
898	3,011	7,996	31	138	18	2	16	3,179
740	5,390	12,233	193	340	4	6	18	3,840
132,370	5,546	106,459	6,365	1,126	17	361,966	17,846	20,883
386,586	6,748	57,620	2,228	1,286	719	649,477	31,935	8,966
490,887	9,980	83,591	1,468	1,240	502	919,015	46,955	9,229
43,813	779	12,285	9	92	462	71,998	3,007	416
61,992	960	977	213	91	7	70,974	4,168	1,806
41,842	980	1,597	42	104	—	74,756	3,541	809
55,294	1,064	6,308	215	136	28	74,127	3,693	489
55,260	1,143	3,830	24	98	—	73,876	3,783	387
54,230	967	4,971	34	120	—	95,479	5,068	606
33,737	1,042	6,150	390	111	1	68,732	4,043	748
32,506	1,106	10,056	458	121	—	79,634	4,587	863
36,485	604	10,863	19	94	1	82,609	4,305	564
43,313	568	16,620	18	123	2	90,295	3,885	1,573
106,543	1,546	36,829	56	289	3	255,932	13,975	9,426
37,324	438	15,077	38	125	1	86,427	3,881	3,124
19,581	497	5,842	13	95	2	80,330	5,364	3,294
49,638	611	15,910	5	69	—	89,175	4,730	3,008
153.50	22.94	172.34	-61.54	-27.37	-100.00	11.01	-11.82	-8.68
13.30	-21.57	29.51	-44.44	-25.00	-100.00	23.86	57.30	623.08

Source: National Immigration Agency, MOI.

Note: Due to the impact of the COVID-19 epidemic, the number of entry in 2020-2022 has decreased compared with previous years; however, it has gradually recovered since October 2022.

表41. 實際出國(境)人數—按性別、年齡及身分分

單位：人次

年(月)別 Year (Month)	總出境 人數 Total Exit Persons	按性別分 By Sex		按年齡分	
		男 Male	女 Female	0 - 14 歲 Years	15 - 64歲 Years
一〇六年 2017	26,306,945	12,821,895	13,485,050	1,789,260	22,353,481
一〇七年 2018	27,640,474	13,434,711	14,205,763	1,922,121	23,385,928
一〇八年 2019	28,940,275	13,933,337	15,006,938	2,049,454	24,280,206
一〇九年 2020	3,894,821	1,945,866	1,948,955	325,121	3,282,918
一一〇年 2021	544,330	313,435	230,895	26,889	476,552
一一一年 2022	2,244,794	1,178,535	1,066,259	132,468	1,936,473
一一二年 2023	18,101,016	8,584,498	9,516,518	1,342,947	14,906,753
一一三年 2024	24,578,541	11,507,720	13,070,821	1,883,237	20,037,146
一一四年 2025	27,402,120	12,815,365	14,586,755	2,087,085	22,314,418
三月 Mar.	2,254,875	1,042,160	1,212,715	111,927	1,845,496
四月 Apr.	2,195,720	1,027,191	1,168,529	157,189	1,745,956
五月 May	2,239,100	1,043,947	1,195,153	123,568	1,837,581
六月 June	2,275,607	1,059,680	1,215,927	180,071	1,843,821
七月 July	2,310,729	1,086,394	1,224,335	318,348	1,814,900
八月 Aug.	2,409,650	1,137,316	1,272,334	295,882	1,926,748
九月 Sept.	2,061,721	967,108	1,094,613	85,144	1,740,227
十月 Oct.	2,432,789	1,135,741	1,297,048	135,793	1,996,844
十一月 Nov.	2,344,851	1,086,590	1,258,261	101,952	1,926,726
十二月 Dec.	2,449,246	1,138,110	1,311,136	163,090	2,032,264
2026	7,660,642	3,593,061	4,067,581	636,055	6,208,845
一月 Jan.	2,587,705	1,213,447	1,374,258	235,839	2,098,925
二月 Feb.	2,449,795	1,162,444	1,287,351	266,429	1,972,663
三月 Mar.	2,623,142	1,217,170	1,405,972	133,787	2,137,257
較上月增減(%) VS. with Last Month	7.08	4.71	9.21	-49.79	8.34
較上年同月增減(%) VS. with Last Year	16.33	16.79	15.94	19.53	15.81

資料來源：本部移民署。

說明：因COVID-19疫情影響，109-111年出境人數較往年下降；惟自111年10月起人數逐漸回升。

TABLE 41. EXIT PERSONS - BY SEX, AGE, IDENTITY

Unit : Person-Times

By Age	按身分分 By Identity				
	有戶籍國民 (含金馬地區) R.O.C. Registered Nationals	大陸地區人民 People of the Mainland Area	香港澳門居民 H.K. & Macao Residents	無戶籍國民 Nationals No Register in R.O.C.	外國人 Foreigners
65歲以上 Years & Over					
2,164,204	15,654,579	2,685,107	1,565,002	18,505	6,383,752
2,332,425	16,644,684	2,657,765	1,539,699	18,728	6,779,598
2,610,615	17,101,335	2,711,018	1,632,957	18,495	7,476,470
286,782	2,335,564	140,578	185,246	4,003	1,229,430
40,889	359,977	17,353	7,041	2,183	157,776
175,853	1,482,821	21,163	25,195	7,692	707,923
1,851,316	11,795,834	201,756	1,115,710	17,903	4,969,813
2,658,158	16,849,683	422,368	1,252,114	14,898	6,039,478
3,000,617	18,944,436	619,073	1,215,813	12,765	6,610,033
297,452	1,463,304	46,931	89,431	1,013	654,196
292,575	1,475,009	43,771	122,903	999	553,038
277,951	1,525,029	61,180	96,428	937	555,526
251,715	1,648,672	49,156	93,639	1,083	483,057
177,481	1,733,458	51,145	104,020	1,252	420,854
187,020	1,735,942	69,746	143,329	1,167	459,466
236,350	1,498,878	39,002	70,719	734	452,388
300,152	1,735,534	52,675	89,908	943	553,729
316,173	1,535,165	46,074	96,545	803	666,264
253,892	1,564,197	47,935	124,994	1,119	711,001
815,742	5,365,205	153,894	249,504	4,056	1,887,983
252,941	1,765,274	52,795	88,158	1,182	680,296
210,703	1,828,010	57,337	75,665	1,544	487,239
352,098	1,771,921	43,762	85,681	1,330	720,448
67.11	-3.07	-23.68	13.24	-13.86	47.86
18.37	21.09	-6.75	-4.19	31.29	10.13

Source : National Immigration Agency, MOI.

Note : Due to the impact of the COVID-19 epidemic, the number of exit in 2020-2022 has decreased compared with previous years; however, it has gradually recovered since October 2022.

表42. 實際出國(境)人數—按出國(境)地點分

單位：人次

年(月)別	總計	桃園機場	高雄機場	臺中機場	松山機場	花蓮機場	馬公機場
Year (Month)	Grand Total	Taoyuan Airport	Kaohsiung Airport	Taichung Airport	Songshan Airport	Hualien Airport	Magong Airport
一〇六年 2017	26,306,945	19,862,484	2,569,016	694,596	1,584,812	47,278	18
一〇七年 2018	27,640,474	20,659,953	2,794,765	803,411	1,644,979	34,667	956
一〇八年 2019	28,940,275	21,686,711	3,011,871	841,890	1,636,397	5,802	146
一〇九年 2020	3,894,821	3,070,416	377,730	99,170	223,037	3,053	—
一一〇年 2021	544,330	464,989	21,223	702	38,126	—	—
一一一年 2022	2,244,794	1,997,259	79,094	6,008	140,281	9	—
一一二年 2023	18,101,016	14,614,830	1,449,934	232,736	1,146,812	1,696	447
一一三年 2024	24,578,541	19,132,711	2,303,484	550,222	1,442,336	3,915	815
一一四年 2025	27,402,120	20,585,738	2,849,128	862,798	1,512,932	20,285	579
三月 Mar.	2,254,875	1,690,786	225,327	67,475	130,234	1,787	—
四月 Apr.	2,195,720	1,645,705	223,791	67,908	120,521	2,269	—
五月 May	2,239,100	1,682,676	229,979	67,890	128,175	1,739	—
六月 June	2,275,607	1,707,171	230,002	68,323	126,989	1,217	—
七月 July	2,310,729	1,732,956	240,362	73,292	122,817	1,419	—
八月 Aug.	2,409,650	1,781,634	257,767	79,681	129,604	1,685	—
九月 Sept.	2,061,721	1,555,124	214,179	64,155	119,897	779	—
十月 Oct.	2,432,789	1,824,503	263,533	74,377	133,863	1,167	—
十一月 Nov.	2,344,851	1,747,596	247,022	77,675	134,273	1,418	178
十二月 Dec.	2,449,246	1,801,019	274,811	85,270	131,291	2,160	132
2026	7,660,642	5,699,756	853,115	272,435	393,371	3,807	411
一月 Jan.	2,587,705	1,919,593	290,792	87,805	133,826	1,648	411
二月 Feb.	2,449,795	1,858,226	270,063	89,693	116,869	1,101	—
三月 Mar.	2,623,142	1,921,937	292,260	94,937	142,676	1,058	—
較上月增減 (%) VS. with Last Month	7.08	3.43	8.22	5.85	22.08	-3.91	--
較上年同月增減 (%) VS. with Last Year	16.33	13.67	29.70	40.70	9.55	-40.79	--

資料來源：本部移民署。

說明：因COVID-19疫情影響，109-111年出境人數較往年下降；惟自111年10月起人數逐漸回升。

TABLE 42. EXIT PERSONS - BY DEPARTING POINT

Unit: Person-Times

基隆港	臺中港	高雄港	花蓮港	麥寮港	澎湖所屬港口	金門所屬港口	馬祖所屬港口	其他機場、港口
Keelung Sea Port	Taichung Sea Port	Kaohsiung Sea Port	Hualien Sea Port	Mailiao Sea Port	Penghu	Kinmen	Mazu	Others
419,652	27,074	68,182	1,018	1,737	307	872,825	31,241	126,705
487,629	33,972	44,099	732	1,680	23	952,626	29,835	151,147
478,618	46,014	65,892	430	1,768	846	977,742	33,428	152,720
26,525	4,481	14,583	53	388	—	53,418	2,781	19,186
515	2,770	12,006	51	146	7	2	—	3,793
305	5,062	11,219	171	288	—	1	7	5,090
137,897	5,278	101,282	1,965	1,108	11	365,440	19,385	22,195
379,504	6,571	56,747	4,263	1,231	—	652,483	33,393	10,866
485,516	9,694	78,909	1,048	1,134	7,625	923,972	51,876	10,886
51,907	796	13,944	14	90	—	68,936	3,008	571
55,658	948	4,662	24	85	19	68,102	4,020	2,008
42,644	957	1,436	33	97	—	77,946	4,540	988
56,911	1,082	1,837	335	117	9	77,214	3,964	436
50,439	1,108	5,192	29	102	3,050	75,036	4,445	482
51,606	1,021	2,943	33	114	3,755	93,706	5,502	599
31,532	1,002	2,081	38	108	791	66,383	4,250	1,402
31,443	902	10,728	473	110	1	85,253	5,514	922
36,886	470	12,646	20	83	—	81,089	4,887	608
42,484	493	16,921	18	105	—	89,138	4,057	1,347
113,359	1,511	37,194	221	257	503	259,307	15,071	10,324
35,288	410	18,312	186	128	—	91,346	4,584	3,376
19,869	439	2,956	29	70	—	81,082	6,094	3,304
58,202	662	15,926	6	59	503	86,879	4,393	3,644
192.93	50.80	438.77	-79.31	-15.71	--	7.15	-27.91	10.29
12.13	-16.83	14.21	-57.14	-34.44	--	26.03	46.04	538.18

Source: National Immigration Agency, MOI.

Note: Due to the impact of the COVID-19 epidemic, the number of exit in 2020-2022 has decreased compared with previous years; however, it has gradually recovered since October 2022.

表43. 外僑居留人數及查處違法外來人口

單位：人

年(月)別 Year (Month)	合 法 居 留 外 僑 人 數 (1)							
	合 計 Total			年滿十五歲以上居留外僑之 Population of 15 Years and Over				
	計 Sub- Total	男 Male	女 Female	計 Sub- Total	商 Trader	工程師 Engi- neer	教師 Teacher	傳教士 Miss- ionary
一〇六年 2017	717,736	326,658	391,078	712,113	4,725	2,545	6,575	1,535
一〇七年 2018	758,583	350,496	408,087	752,917	4,717	2,670	6,831	1,473
一〇八年 2019	785,341	362,323	423,018	779,566	5,224	3,035	7,023	1,496
一〇九年 2020	797,122	371,986	425,136	789,603	6,907	4,389	8,760	1,579
一一〇年 2021	752,900	356,458	396,442	745,812	7,181	5,132	9,126	1,544
一一一年 2022	796,696	395,979	400,717	790,158	7,645	6,629	9,045	1,540
一一二年 2023	851,932	420,110	431,822	845,166	7,792	7,306	9,648	1,777
一一三年 2024	948,066	471,248	476,818	940,874	7,817	8,077	10,256	1,768
一一四年 2025	1,028,945	506,367	522,578	1,021,328	7,768	9,400	10,522	1,857
三 月 Mar.	961,591	477,057	484,534	954,411	8,308	8,569	10,797	1,786
四 月 Apr.	976,682	483,999	492,683	968,729	8,681	9,073	11,219	1,763
五 月 May	981,805	486,342	495,463	973,919	8,377	8,964	10,916	1,749
六 月 June	976,408	485,013	491,395	969,524	8,460	9,405	9,708	1,684
七 月 July	976,345	484,829	491,516	970,425	8,236	9,425	8,247	1,648
八 月 Aug.	999,107	495,068	504,039	990,976	8,606	9,745	10,675	1,724
九 月 Sept.	1,023,985	505,892	518,093	1,015,691	8,655	9,795	11,092	1,756
十 月 Oct.	1,034,750	510,392	524,358	1,026,287	8,712	9,980	11,176	1,801
十一月 Nov.	1,045,999	515,880	530,119	1,037,412	8,783	10,111	11,315	1,812
十二月 Dec.	1,028,945	506,367	522,578	1,021,328	7,768	9,400	10,522	1,857
2026	1,046,327	513,245	533,082	1,038,542	8,660	10,294	11,235	1,877
一 月 Jan.	1,032,982	508,662	524,320	1,025,292	8,765	10,271	9,930	1,857
二 月 Feb.	1,017,966	492,445	525,521	1,009,903	8,372	9,112	11,183	1,852
三 月 Mar.	1,046,327	513,245	533,082	1,038,542	8,660	10,294	11,235	1,877
較上月增減(%) VS. with Last Month	2.79	4.22	1.44	2.84	3.44	12.97	0.46	1.35
較上年同月增減(%) VS. with Last Year	8.81	7.59	10.02	8.81	4.24	20.13	4.06	5.10

資料來源：本部移民署。

說明：1. (1)係指年(月)底別。

2. (2)另含非法入境、漏(跳)船船員及尚未入境之違法外來人口。

TABLE 43. FOREIGN RESIDENTS AND FERRETED ILLEGAL FOREIGN RESIDENTS

Unit : Person

Foreign Residents (1)						查處違法外來人口 Ferretted Foreign Illegal Residents			
經濟活動 by Economical Activities					未滿 十五歲 兒童 Under 15 Years	合 計 Total	單純 逾期 Delay	具違法行為事實(2) With Illegal Activities	
技工技匠 Techni- cian	移工 Foreign Labor	其他 職業 Others	失業 Un- employed	非勞動力 Inactive Person				未逾期 No Overdue	逾期 Delay
402	602,366	33,799	4,155	56,011	5,623	35,760	6,983	1,684	27,093
425	631,017	36,703	6,683	62,398	5,666	36,548	8,648	2,237	25,663
439	646,736	41,625	5,787	68,201	5,775	47,438	15,483	2,266	29,689
472	641,563	46,808	4,999	74,126	7,519	32,715	9,443	1,361	21,911
531	595,155	47,034	4,412	75,697	7,088	32,421	7,237	1,297	23,887
614	632,369	49,654	4,250	78,412	6,538	32,456	7,800	1,382	23,274
705	653,498	55,654	4,811	103,975	6,766	49,542	15,803	1,694	32,045
775	712,158	61,274	5,420	133,329	7,192	43,540	14,906	1,753	26,881
862	751,806	68,582	6,247	164,284	7,617	46,493	16,448	1,795	28,250
790	716,585	62,746	5,711	139,119	7,180	4,010	1,506	149	2,355
814	723,476	64,834	5,917	142,952	7,953	3,819	1,280	156	2,383
833	728,997	64,366	5,958	143,759	7,886	3,875	1,354	186	2,335
811	736,328	64,520	5,778	132,830	6,884	4,108	1,441	181	2,486
867	741,786	64,298	5,776	130,142	5,920	3,859	1,329	160	2,370
898	746,677	67,955	6,296	138,400	8,131	3,951	1,335	176	2,440
944	751,495	68,967	6,380	156,607	8,294	4,147	1,414	167	2,566
930	754,068	69,552	6,404	163,664	8,463	4,146	1,521	102	2,523
915	759,729	70,444	6,442	167,861	8,587	3,866	1,359	143	2,364
862	751,806	68,582	6,247	164,284	7,617	4,526	1,630	122	2,774
987	756,688	71,583	6,722	170,496	7,785	12,195	4,314	368	7,513
965	764,638	70,580	6,520	151,766	7,690	4,655	1,591	168	2,896
928	743,741	68,078	6,459	160,178	8,063	3,224	1,187	99	1,938
987	756,688	71,583	6,722	170,496	7,785	4,316	1,536	101	2,679
6.36	1.74	5.15	4.07	6.44	-3.45	33.87	29.40	2.02	38.24
24.94	5.60	14.08	17.70	22.55	8.43	7.63	1.99	-32.21	13.76

Source : National Immigration Agency, MOI.

Note : 1.(1)Refers to End of Year (Month).

2.(2)Including illegal entry, missing seamen and illegal foreign residents who have not yet entered.

表44. 外來人口居留人數

單位:人

年(月)底別 End of Year(Month)	總計 Grand Total			外國人 Foreigners		
	計 Total	男 Male	女 Female	計 Total	男 Male	女 Female
一〇六年 2017	786,487	339,847	446,640	717,736	326,658	391,078
一〇七年 2018	823,587	363,160	460,427	758,583	350,496	408,087
一〇八年 2019	848,970	374,937	474,033	785,341	362,323	423,018
一〇九年 2020	863,063	385,602	477,461	797,122	371,986	425,136
一一〇年 2021	817,360	370,775	446,585	752,900	356,458	396,442
一一一年 2022	860,381	410,484	449,897	796,696	395,979	400,717
一一二年 2023	913,636	434,318	479,318	851,932	420,110	431,822
一一三年 2024	1,005,336	484,304	521,032	948,066	471,248	476,818
一一四年 2025	1,082,291	518,710	563,581	1,028,945	506,367	522,578
三月 Mar.	1,016,367	489,490	526,877	961,591	477,057	484,534
四月 Apr.	1,032,728	496,969	535,759	976,682	483,999	492,683
五月 May	1,036,207	498,937	537,270	981,805	486,342	495,463
六月 June	1,026,527	496,269	530,258	976,408	485,013	491,395
七月 July	1,024,427	495,664	528,763	976,345	484,829	491,516
八月 Aug.	1,049,866	506,317	543,549	999,107	495,068	504,039
九月 Sept.	1,077,101	518,149	558,952	1,023,985	505,892	518,093
十月 Oct.	1,087,399	522,598	564,801	1,034,750	510,392	524,358
十一月 Nov.	1,098,859	528,130	570,729	1,045,999	515,880	530,119
十二月 Dec.	1,082,291	518,710	563,581	1,028,945	506,367	522,578
2026	1,096,734	524,986	571,748	1,046,327	513,245	533,082
一月 Jan.	1,080,721	518,986	561,735	1,032,982	508,662	524,320
二月 Feb.	1,067,597	503,899	563,698	1,017,966	492,445	525,521
三月 Mar.	1,096,734	524,986	571,748	1,046,327	513,245	533,082
較上月增減(%) VS. with Last Month	2.73	4.18	1.43	2.79	4.22	1.44
較上年同月增減(%) VS. with Last Year	7.91	7.25	8.52	8.81	7.59	10.02

資料來源: 本部移民署。

TABLE 44. NON-HOUSEHOLD-REGISTERED RESIDENTS

Unit: Person

大陸地區人民 People of the Mainland Area			香港澳門居民 H.K & Macao Residents			無戶籍國民 Nationals No Register in R.O.C.		
計 Total	男 Male	女 Female	計 Total	男 Male	女 Female	計 Total	男 Male	女 Female
45,526	2,665	42,861	15,637	8,629	7,008	7,588	1,895	5,693
43,680	2,777	40,903	14,991	8,141	6,850	6,333	1,746	4,587
42,962	2,954	40,008	14,732	7,890	6,842	5,935	1,770	4,165
42,473	2,825	39,648	17,025	8,959	8,066	6,443	1,832	4,611
39,406	2,757	36,649	18,903	9,875	9,028	6,151	1,685	4,466
39,283	3,064	36,219	18,519	9,730	8,789	5,883	1,711	4,172
39,166	3,584	35,582	16,858	8,832	8,026	5,680	1,792	3,888
38,269	3,910	34,359	14,418	7,556	6,862	4,583	1,590	2,993
37,335	4,294	33,041	12,353	6,607	5,746	3,658	1,442	2,216
36,936	3,693	33,243	13,715	7,276	6,439	4,125	1,464	2,661
37,707	4,007	33,700	14,156	7,459	6,697	4,183	1,504	2,679
36,552	3,826	32,726	13,778	7,279	6,499	4,072	1,490	2,582
34,880	3,777	31,103	11,289	6,028	5,261	3,950	1,451	2,499
34,040	3,902	30,138	10,332	5,513	4,819	3,710	1,420	2,290
35,941	3,878	32,063	11,075	5,924	5,151	3,743	1,447	2,296
36,869	4,118	32,751	12,562	6,687	5,875	3,685	1,452	2,233
36,195	3,974	32,221	12,807	6,793	6,014	3,647	1,439	2,208
36,481	4,038	32,443	12,741	6,791	5,950	3,638	1,421	2,217
37,335	4,294	33,041	12,353	6,607	5,746	3,658	1,442	2,216
34,643	3,868	30,775	12,229	6,541	5,688	3,535	1,332	2,203
34,583	3,915	30,668	9,576	5,047	4,529	3,580	1,362	2,218
34,171	3,804	30,367	11,870	6,310	5,560	3,590	1,340	2,250
34,643	3,868	30,775	12,229	6,541	5,688	3,535	1,332	2,203
1.38	1.68	1.34	3.02	3.66	2.30	-1.53	-0.60	-2.09
-6.21	4.74	-7.42	-10.83	-10.10	-11.66	-14.30	-9.02	-17.21

Source: National Immigration Agency, MOI.

表45. 外來人口停留人數

單位:人

年(月)底別 End of Year(Month)	總計 Grand Total			外國人 Foreigners		
	計 Total	男 Male	女 Female	計 Total	男 Male	女 Female
一〇六年 2017	269,100	121,855	147,245	160,645	78,509	82,136
一〇七年 2018	265,386	119,822	145,564	166,440	80,517	85,923
一〇八年 2019	255,495	120,012	135,483	179,755	87,709	92,046
一〇九年 2020	22,771	13,216	9,555	10,425	7,653	2,772
一一〇年 2021	14,723	8,798	5,925	5,981	4,801	1,180
一一一年 2022	98,325	50,153	48,172	86,304	44,914	41,390
一一二年 2023	191,464	89,368	102,096	148,956	71,663	77,293
一一三年 2024	199,141	94,565	104,576	156,196	75,793	80,403
一一四年 2025	211,359	100,151	111,208	168,442	81,732	86,710
三月 Mar.	117,954	56,111	61,843	93,780	45,441	48,339
四月 Apr.	131,925	62,823	69,102	100,169	48,947	51,222
五月 May	121,241	55,690	65,551	88,986	41,683	47,303
六月 June	109,482	53,893	55,589	78,351	39,739	38,612
七月 July	114,723	56,862	57,861	80,192	41,184	39,008
八月 Aug.	86,584	42,086	44,498	64,681	32,333	32,348
九月 Sept.	96,193	48,817	47,376	71,481	37,965	33,516
十月 Oct.	146,391	71,015	75,376	114,776	57,321	57,455
十一月 Nov.	137,105	65,873	71,232	110,035	54,009	56,026
十二月 Dec.	211,359	100,151	111,208	168,442	81,732	86,710
2026	125,406	59,465	65,941	95,022	46,131	48,891
一月 Jan.	113,459	54,312	59,147	88,222	43,486	44,736
二月 Feb.	128,479	59,847	68,632	101,917	48,708	53,209
三月 Mar.	125,406	59,465	65,941	95,022	46,131	48,891
較上月增減(%) VS. with Last Month	-2.39	-0.64	-3.92	-6.77	-5.29	-8.12
較上年同月增減(%) VS. with Last Year	6.32	5.98	6.63	1.32	1.52	1.14

資料來源: 本部移民署。

TABLE 45. FOREIGN SOJOURNS

Unit: Person

大陸地區人民 People of the Mainland Area			香港澳門居民 H.K & Macao Residents			無戶籍國民 Nationals No Register in R.O.C.		
計 Total	男 Male	女 Female	計 Total	男 Male	女 Female	計 Total	男 Male	女 Female
81,987	31,625	50,362	24,838	10,787	14,051	1,630	934	696
76,696	29,314	47,382	20,718	9,112	11,606	1,532	879	653
45,888	18,898	26,990	28,403	12,568	15,835	1,449	837	612
9,510	3,991	5,519	1,314	704	610	1,522	868	654
6,569	2,802	3,767	1,054	547	507	1,119	648	471
7,452	3,030	4,422	2,836	1,311	1,525	1,733	898	835
19,189	7,488	11,701	21,978	9,512	12,466	1,341	705	636
20,762	8,796	11,966	21,228	9,446	11,782	955	530	425
20,035	8,363	11,672	22,169	9,668	12,501	713	388	325
15,189	6,634	8,555	8,434	3,710	4,724	551	326	225
17,186	7,232	9,954	14,005	6,312	7,693	565	332	233
16,928	7,109	9,819	14,750	6,549	8,201	577	349	228
13,926	6,367	7,559	16,440	7,345	9,095	765	442	323
16,061	7,196	8,865	17,783	8,077	9,706	687	405	282
12,365	5,496	6,869	9,076	3,977	5,099	462	280	182
14,165	5,993	8,172	10,080	4,572	5,508	467	287	180
15,356	6,601	8,755	15,805	6,809	8,996	454	284	170
16,030	6,974	9,056	10,525	4,583	5,942	515	307	208
20,035	8,363	11,672	22,169	9,668	12,501	713	388	325
14,404	6,105	8,299	15,499	6,932	8,567	481	297	184
14,948	6,387	8,561	9,842	4,168	5,674	447	271	176
13,627	5,287	8,340	12,514	5,580	6,934	421	272	149
14,404	6,105	8,299	15,499	6,932	8,567	481	297	184
5.70	15.47	-0.49	23.85	24.23	23.55	14.25	9.19	23.49
-5.17	-7.97	-2.99	83.77	86.85	81.35	-12.70	-8.90	-18.22

Source : National Immigration Agency, MOI.

表46. 外來人口逾期居留人數

單位：人

年(月)底別 End of Year(Month)	總計 Grand Total			外國人 Foreigners		
	計 Total	男 Male	女 Female	計 Total	男 Male	女 Female
一〇六年 2017	56,675	23,309	33,366	56,190	23,238	32,952
一〇七年 2018	54,681	21,980	32,701	54,236	21,917	32,319
一〇八年 2019	50,702	20,153	30,549	50,288	20,085	30,203
一〇九年 2020	58,033	24,894	33,139	57,574	24,811	32,763
一一〇年 2021	60,486	27,009	33,477	59,982	26,883	33,099
一一一年 2022	84,121	45,125	38,996	83,704	45,047	38,657
一一二年 2023	89,039	51,301	37,738	88,633	51,237	37,396
一一三年 2024	92,811	54,506	38,305	92,436	54,437	37,999
一一四年 2025	97,711	58,691	39,020	97,308	58,610	38,698
三月 Mar.	94,763	55,977	38,786	94,392	55,910	38,482
四月 Apr.	95,254	56,416	38,838	94,908	56,355	38,553
五月 May	95,720	56,756	38,964	95,381	56,702	38,679
六月 June	96,191	57,171	39,020	95,843	57,111	38,732
七月 July	96,004	57,224	38,780	95,627	57,160	38,467
八月 Aug.	95,937	57,264	38,673	95,566	57,197	38,369
九月 Sept.	96,471	57,697	38,774	95,875	57,503	38,372
十月 Oct.	96,564	57,877	38,687	96,147	57,789	38,358
十一月 Nov.	97,384	58,336	39,048	96,989	58,257	38,732
十二月 Dec.	97,711	58,691	39,020	97,308	58,610	38,698
2026	96,834	58,027	38,807	96,431	57,941	38,490
一月 Jan.	95,635	57,348	38,287	95,244	57,275	37,969
二月 Feb.	96,142	57,574	38,568	95,764	57,510	38,254
三月 Mar.	96,834	58,027	38,807	96,431	57,941	38,490
較上月增減(%) VS. with Last Month	0.72	0.79	0.62	0.70	0.75	0.62
較上年同月增減(%) VS. with Last Year	2.19	3.66	0.05	2.16	3.63	0.02

資料來源：本部移民署。

TABLE 46. OVERSTAYED FOREIGN NATIONALS WITH RESIDENT VISA

Unit: Person

大陸地區人民 People of the Mainland Area			香港澳門居民 H.K & Macao Residents			無戶籍國民 Nationals No Register in R.O.C.		
計 Total	男 Male	女 Female	計 Total	男 Male	女 Female	計 Total	男 Male	女 Female
435	35	400	35	26	9	15	10	5
404	34	370	27	19	8	14	10	4
363	33	330	36	25	11	15	10	5
371	31	340	72	41	31	16	11	5
355	36	319	135	82	53	14	8	6
343	30	313	59	39	20	15	9	6
340	23	317	54	33	21	12	8	4
304	23	281	55	37	18	16	9	7
303	26	277	59	39	20	41	16	25
309	27	282	46	31	15	16	9	7
297	26	271	33	26	7	16	9	7
297	25	272	26	20	6	16	9	7
297	25	272	34	25	9	17	10	7
298	25	273	38	23	15	41	16	25
299	29	270	34	23	11	38	15	23
309	30	279	249	149	100	38	15	23
303	27	276	73	45	28	41	16	25
302	28	274	52	35	17	41	16	25
303	26	277	59	39	20	41	16	25
311	32	279	53	37	16	39	17	22
309	27	282	39	28	11	43	18	25
307	27	280	31	19	12	40	18	22
311	32	279	53	37	16	39	17	22
1.30	18.52	-0.36	70.97	94.74	33.33	-2.50	-5.56	—
0.65	18.52	-1.06	15.22	19.35	6.67	143.75	88.89	214.29

Source : National Immigration Agency, MOI.

表47. 外來人口逾期停留人數

單位:人

年(月)底別 End of Year(Month)	總計 Grand Total			外國人 Foreigners		
	計 Total	男 Male	女 Female	計 Total	男 Male	女 Female
一〇六年 2017	23,234	10,091	13,143	20,303	8,923	11,380
一〇七年 2018	35,284	20,844	14,440	32,349	19,656	12,693
一〇八年 2019	32,763	19,447	13,316	29,817	18,256	11,561
一〇九年 2020	28,028	16,663	11,365	25,181	15,458	9,723
一一〇年 2021	20,519	12,398	8,121	17,893	11,259	6,634
一一一年 2022	24,656	14,586	10,070	21,978	13,413	8,565
一一二年 2023	42,702	24,766	17,936	40,053	23,595	16,458
一一三年 2024	50,398	28,493	21,905	47,737	27,299	20,438
一一四年 2025	58,116	31,916	26,200	55,107	30,494	24,613
三月 Mar.	52,289	29,313	22,976	49,606	28,091	21,515
四月 Apr.	52,681	29,419	23,262	50,007	28,201	21,806
五月 May	53,595	29,777	23,818	50,922	28,560	22,362
六月 June	54,246	29,986	24,260	51,584	28,773	22,811
七月 July	55,443	30,505	24,938	52,464	29,115	23,349
八月 Aug.	55,991	30,727	25,264	53,016	29,331	23,685
九月 Sept.	56,620	31,041	25,579	53,638	29,637	24,001
十月 Oct.	57,122	31,305	25,817	54,121	29,884	24,237
十一月 Nov.	57,769	31,639	26,130	54,755	30,210	24,545
十二月 Dec.	58,116	31,916	26,200	55,107	30,494	24,613
2026	58,545	32,039	26,506	55,534	30,613	24,921
一月 Jan.	58,070	31,842	26,228	55,056	30,416	24,640
二月 Feb.	58,386	31,966	26,420	55,355	30,534	24,821
三月 Mar.	58,545	32,039	26,506	55,534	30,613	24,921
較上月增減(%) VS. with Last Month	0.27	0.23	0.33	0.32	0.26	0.40
較上年同月增減(%) VS. with Last Year	11.96	9.30	15.36	11.95	8.98	15.83

資料來源:本部移民署。

TABLE 47. OVERSTAYED FOREIGN NATIONALS WITH TOURIST VISA

Unit:Person

大陸地區人民 People of the Mainland Area			香港澳門居民 H.K & Macao Residents			無戶籍國民 Nationals No Register in R.O.C.		
計 Total	男 Male	女 Female	計 Total	男 Male	女 Female	計 Total	男 Male	女 Female
1,569	427	1,142	774	439	335	588	302	286
1,525	423	1,102	764	438	326	646	327	319
1,477	407	1,070	757	435	322	712	349	363
1,312	366	946	759	445	314	776	394	382
1,139	338	801	689	401	288	798	400	398
1,191	366	825	621	374	247	866	433	433
1,074	342	732	638	377	261	937	452	485
1,028	331	697	665	405	260	968	458	510
1,018	342	676	830	541	289	1,161	539	622
1,042	342	700	672	417	255	969	463	506
1,034	339	695	669	415	254	971	464	507
1,030	340	690	675	416	259	968	461	507
1,023	337	686	672	416	256	967	460	507
1,026	339	687	800	519	281	1,153	532	621
1,018	343	675	806	520	286	1,151	533	618
1,019	346	673	811	525	286	1,152	533	619
1,021	349	672	825	537	288	1,155	535	620
1,018	344	674	835	546	289	1,161	539	622
1,018	342	676	830	541	289	1,161	539	622
1,018	342	676	829	543	286	1,164	541	623
1,018	342	676	835	546	289	1,161	538	623
1,035	349	686	834	544	290	1,162	539	623
1,018	342	676	829	543	286	1,164	541	623
-1.64	-2.01	-1.46	-0.60	-0.18	-1.38	0.17	0.37	—
-2.30	—	-3.43	23.36	30.22	12.16	20.12	16.85	23.12

Source : National Immigration Agency, MOI.

表48. 小三通統計

單位:人

年(月)別 Year(month)	總計 Grand Total						計 Total	臺灣地區 人民 People of the Taiwan Area
	計 Total	臺灣地區 人民 People of the Taiwan Area	大陸地區 人民 People of the Mainland Area	香港澳門 居民 H.K & Macao Residents	無戶籍 國民 Nationals No Register in R.O.C.	外國人民 Foreigners		
	一〇六年 2017	1,812,953	1,036,985	712,088	20,165	97		
一〇七年 2018	1,966,009	1,098,170	800,080	21,824	106	45,829	983,525	550,167
一〇八年 2019	2,030,895	1,147,439	809,111	26,508	107	47,730	1,018,879	577,952
一〇九年 2020	118,127	78,308	36,140	795	5	2,879	61,928	42,973
一一〇年 2021	45	—	43	—	—	2	36	—
一一一年 2022	36	—	21	—	—	15	28	—
一一二年 2023	764,665	726,391	33,001	2,065	62	3,146	379,829	360,167
一一三年 2024	1,368,007	1,199,519	140,609	8,705	103	19,071	682,131	597,346
一一四年 2025	1,949,945	1,441,889	457,053	22,237	111	28,655	966,472	715,470
三月 Mar.	147,411	107,605	35,895	960	9	2,942	75,467	55,323
四月 Apr.	147,290	111,412	30,286	2,771	14	2,807	75,149	56,756
五月 May	160,783	108,927	48,575	1,208	4	2,069	78,297	51,796
六月 June	159,035	123,528	32,310	1,057	4	2,136	77,848	61,067
七月 July	160,190	122,655	32,015	3,542	5	1,973	77,659	60,143
八月 Aug.	203,510	131,522	64,889	4,992	4	2,103	100,547	66,615
九月 Sept.	144,200	113,430	27,242	1,401	7	2,120	72,776	57,554
十月 Oct.	174,989	127,829	43,683	1,206	12	2,259	84,221	60,535
十一月 Nov.	172,891	133,080	36,110	844	12	2,845	86,915	67,011
十二月 Dec.	187,377	149,274	31,981	2,292	10	3,820	94,182	74,881
2026	544,791	436,716	96,602	3,211	39	8,223	269,910	216,441
一月 Jan.	186,239	149,425	32,947	1,156	17	2,694	90,309	71,994
二月 Feb.	172,872	133,056	37,002	1,166	9	1,639	85,696	66,331
三月 Mar.	185,680	154,235	26,653	889	13	3,890	93,905	78,116
金門 Kinmen	176,054	145,996	26,006	879	13	3,160	89,175	73,886
馬祖 Mazu	9,123	8,239	647	10	—	227	4,730	4,230
澎湖 Penghu	503	—	—	—	—	503	—	—

資料來源:本部移民署。

說明:1.依據「臺灣地區與大陸地區人民關係條例」,臺灣地區人民係指在臺灣地區設有戶籍之人民。

2.因COVID-19疫情影響,109-111年小三通入出境人數較往年下降。

Table 48. MINI THREE-LINK TRANSPORTATION

Unit:Person

入境 Entry				出境 Exit					
大陸地區 人民 People of the Mainland Area	香港澳門 居民 H.K & Macao Residents	無戶籍 國民 Nationals No Register in R.O.C.	外國人民 Foreigners	計 Total	臺灣地區 人民 People of the Taiwan Area	大陸地區 人民 People of the Mainland Area	香港澳門 居民 H.K & Macao Residents	無戶籍 國民 Nationals No Register in R.O.C.	外國人民 Foreigners
355,331	10,072	46	21,994	904,373	515,848	356,757	10,093	51	21,624
399,305	10,943	56	23,054	982,484	548,003	400,775	10,881	50	22,775
403,354	13,264	62	24,247	1,012,016	569,487	405,757	13,244	45	23,483
17,084	411	2	1,458	56,199	35,335	19,056	384	3	1,421
34	—	—	2	9	—	9	—	—	—
13	—	—	15	8	—	8	—	—	—
16,988	1,055	48	1,571	384,836	366,224	16,013	1,010	14	1,575
70,786	4,380	64	9,555	685,876	602,173	69,823	4,325	39	9,516
228,933	7,992	70	14,007	983,473	726,419	228,120	14,245	41	14,648
17,948	480	6	1,710	71,944	52,282	17,947	480	3	1,232
15,563	1,422	7	1,401	72,141	54,656	14,723	1,349	7	1,406
24,896	596	2	1,007	82,486	57,131	23,679	612	2	1,062
15,165	551	4	1,061	81,187	62,461	17,145	506	—	1,075
16,294	493	2	727	82,531	62,512	15,721	3,049	3	1,246
32,245	875	3	809	102,963	64,907	32,644	4,117	1	1,294
13,781	389	4	1,048	71,424	55,876	13,461	1,012	3	1,072
21,956	615	6	1,109	90,768	67,294	21,727	591	6	1,150
18,071	413	8	1,412	85,976	66,069	18,039	431	4	1,433
16,206	1,166	6	1,923	93,195	74,393	15,775	1,126	4	1,897
47,990	1,626	26	3,827	274,881	220,275	48,612	1,585	13	4,396
16,432	561	12	1,310	95,930	77,431	16,515	595	5	1,384
17,925	604	7	829	87,176	66,725	19,077	562	2	810
13,633	461	7	1,688	91,775	76,119	13,020	428	6	2,202
13,251	457	7	1,574	86,879	72,110	12,755	422	6	1,586
382	4	—	114	4,393	4,009	265	6	—	113
—	—	—	—	503	—	—	—	—	503

Source :National Immigration Agency, MOI.

Notes :1."People of the Taiwan Area" refers to the people who have household registrations in the Taiwan Area.

2.Due to the impact of the COVID-19 epidemic, the number of people entering and exiting the country through the mini three-link in 2020-2022 has decreased compared with previous years.

表49. 大陸地區配偶申請來臺團聚通過訪查及面（訪）談

年（月）別 Year (Month)	申請團聚案件數 Applied for getting together					
	總計 Grand Total	通過訪查 件數 Passed (Cases)	未通過訪查須訪談件數 Visits and Interviews			不予通過 比率(%) Refused Rate
			計 Total	通過訪談 件數 Passed (Cases)	不予通過 訪談件數 Refused (Cases)	
一〇六年 2017	6,526	3,414	3,112	2,053	1,059	16.23
一〇七年 2018	5,896	3,160	2,736	1,806	930	15.77
一〇八年 2019	6,094	3,727	2,367	1,502	865	14.19
一〇九年 2020	1,792	1,076	716	384	332	18.53
一一〇年 2021	1,408	864	544	324	220	15.63
一一一年 2022	2,349	1,709	640	438	202	8.60
一一二年 2023	6,440	4,878	1,562	1,074	488	7.58
一一三年 2024	5,262	3,455	1,807	1,092	715	13.59
一一四年 2025	4,514	2,662	1,852	1,098	754	16.70
三月 Mar.	407	258	149	86	63	15.48
四月 Apr.	388	223	165	95	70	18.04
五月 May	392	233	159	89	70	17.86
六月 June	369	241	128	75	53	14.36
七月 July	396	249	147	90	57	14.39
八月 Aug.	398	231	167	93	74	18.59
九月 Sept.	405	247	158	99	59	14.57
十月 Oct.	333	197	136	84	52	15.62
十一月 Nov.	336	180	156	97	59	17.56
十二月 Dec.	437	261	176	105	71	16.25
2026	979	616	363	205	158	16.14
一月 Jan.	373	231	142	82	60	16.09
二月 Feb.	238	141	97	49	48	20.17
三月 Mar.	368	244	124	74	50	13.59
較上月增減(%) VS. with Last Month	54.62	73.05	27.84	51.02	4.17	-6.58
較上年同月增減(%) VS. with Last Year	-9.58	-5.43	-16.78	-13.95	-20.63	-1.89

資料來源：本部移民署。

說明：不予通過比率=不予通過訪談件數/申請團聚案件數。

TABLE 49. VISIT AND INTERVIEW APPLICATIONS FOR MAINLAND CHINESE SPOUSES COMING TO TAIWAN TO GET TOGETHER WITH FAMILY MEMBERS

國境線面談 Border Interviews					二度面談 Secondary Interviews			
件數 合計 Total Cases	通過面談 件數 Passed (Cases)	不予通過 面談件數 Refused (Cases)	須二度 面談件數 Require Secondary Interviews	不予通過 比率(%) Refused Rate	件數 合計 Total Cases	通過面談 件數 Passed (Cases)	不予通過 面談件數 Refused (Cases)	不予通過 比率(%) Refused Rate
5,867	5,397	69	401	1.26	367	331	36	9.81
5,326	4,800	163	363	3.28	348	322	26	7.47
5,032	4,592	103	337	2.19	299	275	24	8.03
1,450	1,283	97	70	7.03	63	57	6	9.52
1,074	964	26	84	2.63	83	76	7	8.43
1,703	1,609	22	72	1.35	70	67	3	4.29
5,803	5,481	131	191	2.33	169	165	4	2.37
4,851	4,403	209	239	4.53	218	204	14	6.42
3,891	3,355	294	242	8.06	222	203	19	8.56
291	226	39	26	14.72	24	22	2	8.33
328	289	21	18	6.77	25	24	1	4.00
325	285	22	18	7.17	13	12	1	7.69
269	232	22	15	8.66	19	17	2	10.53
341	303	24	14	7.34	7	6	1	14.29
326	282	24	20	7.84	21	19	2	9.52
320	282	20	18	6.62	18	17	1	5.56
337	279	27	31	8.82	19	15	4	21.05
224	181	28	15	13.40	23	23	—	—
293	249	26	18	9.45	15	12	3	20.00
994	893	47	54	5.00	48	47	1	2.08
278	236	22	20	8.53	20	20	—	—
433	411	6	16	1.44	14	14	—	—
283	246	19	18	7.17	14	13	1	7.14
-34.64	-40.15	216.67	12.50	5.73	—	-7.14	--	7.14
-2.75	8.85	-51.28	-30.77	-7.55	-41.67	-40.91	-50.00	-1.19

Source :National Immigration Agency, MOI.

Note :Refused Rate=Refused/Applied for getting together.

表50. 新住民發展基金核定補助

年 別 Year	總 計 Total			
	申請件數 Cases Applied	申請金額(元) Amount Applied (NT.\$)	核定件數 Cases Approved	核定金額(元) Amount Approved (NT.\$)
一〇六年 2017	276	374,655,104	206	292,007,860
一〇七年 2018	290	302,830,676	220	242,700,264
一〇八年 2019	295	458,397,873	238	388,483,115
一〇九年 2020	327	469,326,255	276	398,466,185
一一〇年 2021	320	438,107,747	227	365,486,355
一一一年 2022	250	415,128,145	220	382,414,917
一一二年 2023	233	401,646,178	205	344,832,473
一一三年 2024	275	431,284,488	232	385,759,790
一一四年 2025	236	429,120,355	217	397,914,581
第一季 1st Qua.	—	—	—	—
第二季 2nd Qua.	110	125,917,368	103	120,660,365
第三季 3rd Qua.	93	285,175,141	88	265,581,579
第四季 4th Qua.	33	18,027,846	26	11,672,637
2026	36	17,349,835	31	15,136,769
第一季 1st Qua.	36	17,349,835	31	15,136,769
較上期增減(%) VS. with Last Quarter	9.09	-3.76	19.23	29.68
較上年同期增減(%) VS. with Last Year	--	--	--	--

資料來源：本部移民署。

說明：1. 本表資料109年以前係於每雙數月彙編。
2. 依「新住民發展基金補助作業要點」修訂申請時間，自110年起改為每季統計。
3. 114年第1季申請案件因核定會議延至6月召開，相關數據併於114年第2季統計，不宜作比較。

TABLE 50. SUBSIDIES OF NEW IMMIGRANTS DEVELOPMENT FUND

中央政府 Central Government			
申請件數 Cases Applied	申請金額(元) Amount Applied (NT.\$)	核定件數 Cases Approved	核定金額(元) Amount Approved (NT.\$)
30	151,176,743	21	141,950,830
33	104,211,227	19	91,245,250
40	246,677,178	28	226,092,423
46	244,553,712	28	228,117,879
33	208,309,096	23	200,310,746
25	214,458,742	24	211,933,079
24	184,369,542	18	176,969,094
28	214,092,919	22	206,570,242
25	224,060,200	21	220,937,352
—	—	—	—
11	80,836,124	10	80,407,750
7	137,184,002	7	137,184,002
7	6,040,074	4	3,345,600
3	11,258,230	3	11,258,230
3	11,258,230	3	11,258,230
-57.14	86.39	-25.00	236.51
--	--	--	--

Source :National Immigration Agency, MOI.

Note : 1.The figures are compiled bimonthly before 2020.
2.Due to the revision of the application time for "Operation Directions for Subsidies of the New Immigrant Development Fund", the figures have been compiled quarterly since 2021.
3.The application cases in the first quarters of 2025 were counted in the second quarter of 2025 because the approval meeting was postponed to June. Statistics should not be compared.

表50. 新住民發展基金核定補助(續)

年 別 Year	地方政府 Local Government			
	申請件數 Cases Applied	申請金額(元) Amount Applied (NT.\$)	核定件數 Cases Approved	核定金額(元) Amount Approved (NT.\$)
一〇六年 2017	128	160,515,576	115	131,555,765
一〇七年 2018	164	166,562,197	144	137,399,168
一〇八年 2019	159	167,601,158	147	142,138,271
一〇九年 2020	175	166,347,651	172	145,934,616
一一〇年 2021	142	160,563,457	126	131,145,821
一一一年 2022	146	166,994,199	136	149,769,794
一一二年 2023	123	164,387,720	121	144,263,387
一一三年 2024	156	175,227,200	147	160,464,794
一一四年 2025	136	175,170,839	136	158,269,880
第一季 1st Qua.	—	—	—	—
第二季 2nd Qua.	53	33,580,575	53	33,237,692
第三季 3rd Qua.	73	136,651,985	73	120,616,391
第四季 4th Qua.	10	4,938,279	10	4,415,797
2026	13	1,364,659	13	1,307,300
第一季 1st Qua.	13	1,364,659	13	1,307,300
較上期增減(%) VS. with Last Quarter	30.00	-72.37	30.00	-70.39
較上年同期增減(%) VS. with Last Year	--	--	--	--

TABLE 50. SUBSIDIES OF NEW IMMIGRANTS DEVELOPMENT FUND(CONT.)

民間團體 Non-governmental Associations			
申請件數 Cases Applied	申請金額(元) Amount Applied (NT.\$)	核定件數 Cases Approved	核定金額(元) Amount Approved (NT.\$)
118	62,962,785	70	18,501,265
93	32,057,252	57	14,055,846
96	44,119,537	63	20,252,421
106	58,424,892	76	24,413,690
145	69,235,194	78	34,029,788
79	33,675,204	60	20,712,044
86	52,888,916	66	23,599,992
91	41,964,369	63	18,724,754
75	29,889,316	60	18,707,349
—	—	—	—
46	11,500,669	40	7,014,923
13	11,339,154	8	7,781,186
16	7,049,493	12	3,911,240
20	4,726,946	15	2,571,239
20	4,726,946	15	2,571,239
25.00	-32.95	25.00	-34.26
--	--	--	--

表51. 移民輔導成果

年(月)別 Year (Month)	諮詢服務 Service Manners (Person-times)					
	服務方式(人次) Service Manners (Person-times)			諮詢 Consulting		
	合計 Total	現場 Counter	電話 Phone	合計 Total	居留定居 Residency	就業服務 Employment Services
一〇六年 2017	46,584	20,009	26,575	65,566	37,657	4,191
一〇七年 2018	52,363	20,278	32,085	74,110	44,446	4,973
一〇八年 2019	47,310	18,285	29,025	70,094	41,283	4,663
一〇九年 2020	34,181	11,424	22,757	49,784	31,147	2,327
一一〇年 2021	36,745	11,727	25,018	52,448	34,069	2,373
一一一年 2022	43,327	14,653	28,674	64,074	38,350	3,512
一一二年 2023	46,574	21,814	24,760	80,033	39,143	5,519
一一三年 2024	45,271	21,849	23,422	77,258	38,945	5,654
一一四年 2025	42,663	20,865	21,798	72,765	36,764	5,113
三月 Mar.	3,520	1,822	1,698	5,527	2,969	362
四月 Apr.	3,528	1,747	1,781	5,824	2,942	378
五月 May	3,526	1,768	1,758	6,159	3,072	455
六月 June	3,590	1,774	1,816	6,843	3,136	539
七月 July	3,685	1,781	1,904	6,337	3,116	470
八月 Aug.	3,408	1,667	1,741	6,258	2,990	442
九月 Sept.	3,569	1,775	1,794	5,967	3,154	407
十月 Oct.	3,648	1,683	1,965	5,960	2,935	432
十一月 Nov.	3,436	1,572	1,864	5,695	2,980	379
十二月 Dec.	3,614	1,750	1,864	6,783	3,513	485
2026	9,212	4,751	4,461	16,438	8,042	1,220
一月 Jan.	3,363	1,699	1,664	5,969	2,905	458
二月 Feb.	2,698	1,416	1,282	4,955	2,454	368
三月 Mar.	3,151	1,636	1,515	5,514	2,683	394
較上月增減(%) VS. with Last Month	16.79	15.54	18.17	11.28	9.33	7.07
較上年同月增減(%) VS. with Last Year	-10.48	-10.21	-10.78	-0.24	-9.63	8.84

資料來源：本部移民署。

TABLE 51. IMMIGRANT CONSULTATION AND ASSISTANCE

Consulting Services						
項 目 (人項次) Consulting Items(Person-item-times)						
人身安全 Personal Security	福利服務 Welfare Services	醫療衛生 Health Care	子女教養 Children Education	家庭關係 Family Relationship	法律資訊 Legal Info	其他 Others
1,853	7,685	6,712	760	1,375	1,757	3,576
1,841	7,775	6,918	1,121	1,796	1,735	3,505
1,462	7,253	6,463	1,330	1,681	1,790	4,169
848	4,788	3,999	483	718	1,372	4,102
930	5,448	3,826	568	754	1,446	3,034
1,506	7,256	5,517	979	1,051	1,923	3,980
2,862	10,227	8,720	1,764	1,936	3,707	6,155
2,530	10,261	8,180	1,378	1,542	3,105	5,663
2,269	9,202	7,402	1,378	1,455	2,760	6,422
125	634	620	89	96	181	451
166	672	586	79	84	218	699
354	806	433	102	113	256	568
229	910	790	168	168	311	592
163	855	633	136	148	228	588
182	867	712	117	128	248	572
172	752	600	84	90	246	462
195	744	625	132	135	246	516
170	686	541	93	99	209	538
208	787	679	144	153	233	581
612	1,901	1,759	334	333	800	1,437
223	639	618	112	114	296	604
201	578	516	121	117	254	346
188	684	625	101	102	250	487
-6.47	18.34	21.12	-16.53	-12.82	-1.57	40.75
50.40	7.89	0.81	13.48	6.25	38.12	7.98

Source :National Immigration Agency, MOI.

表51. 移民輔導成果(續)

年(月)別 Year (Month)	轉介服務(人次)					
	合計 Total	外配家庭中 Foreign Family Centers	社福中心 Social Welfare Centers	家暴中心 Domestic Violence Centers	衛生保健機構 Health Care Organizations	勞政機構 Labor Affairs Organizations
一〇六年 2017	897	419	20	57	111	113
一〇七年 2018	989	642	10	46	90	64
一〇八年 2019	985	699	28	18	74	51
一〇九年 2020	637	402	16	28	95	30
一一〇年 2021	527	229	26	14	126	61
一一一年 2022	683	247	11	13	214	129
一一二年 2023	840	442	10	11	180	134
一一三年 2024	933	445	7	16	214	178
一一四年 2025	996	363	1	14	288	244
三月 Mar.	92	38	—	3	25	25
四月 Apr.	78	35	1	1	21	20
五月 May	79	17	—	—	23	30
六月 June	98	28	—	2	31	30
七月 July	83	29	—	3	28	20
八月 Aug.	63	17	—	1	25	12
九月 Sept.	86	32	—	—	27	25
十月 Oct.	76	52	—	—	10	8
十一月 Nov.	95	26	—	1	23	23
十二月 Dec.	94	35	—	1	19	16
2026	240	93	1	6	63	64
一月 Jan.	91	36	1	3	20	26
二月 Feb.	68	23	—	1	18	18
三月 Mar.	81	34	—	2	25	20
較上月增減(%) VS. with Last Month	19.12	47.83	--	100.00	38.89	11.11
較上年同月增減(%) VS. with Last Year	-11.96	-10.53	--	-33.33	—	-20.00

TABLE 51. IMMIGRANT CONSULTATION AND ASSISTANCE(CONT.)

Referral Services (Person-times)		關懷訪視(人次) Solicitous Phone Calls and Visits(Person-times)		
民間團體 Non-governmental Associations	其他單位 Others	合計 Total	電話關懷 Solicitous Phone Calls	家庭訪視 Family Visits
93	84	17,305	16,381	924
59	78	15,924	15,040	884
73	42	18,899	18,075	824
45	21	11,099	10,378	721
31	40	11,709	11,108	601
34	35	13,999	13,397	602
32	31	15,361	14,698	663
34	46	17,220	16,605	615
51	35	11,353	10,747	606
1	—	1,075	1,018	57
—	—	1,059	1,016	43
—	9	997	937	60
4	3	958	906	52
—	3	919	871	48
3	5	876	831	45
—	2	961	897	64
5	1	873	828	45
21	1	923	869	54
17	6	846	791	55
2	11	2,620	2,472	148
2	3	910	862	48
—	8	801	752	49
—	—	909	858	51
--	-100.00	13.48	14.10	4.08
-100.00	--	-15.44	-15.72	-10.53

表52. 消防安全設備查察處理

年(月)別 Year (Month)	年(月)底 列管家數 Supervised Houses	檢查情形 Inspection			複查情形 Recheck	
		檢查件次 Total Cases	合格件次 Qualified Cases	不合格 件次 Unqualified Cases	複查件次 Cases of Recheck	複查不 合格件次 Unquali- fied Cases
一〇六年 2017	217,989	298,220	259,150	39,070	40,006	1,610
一〇七年 2018	225,836	290,527	256,490	34,037	34,224	1,412
一〇八年 2019	231,039	313,698	271,701	41,997	39,620	1,261
一〇九年 2020	240,209	313,959	272,046	41,913	41,575	1,606
一一〇年 2021	245,498	267,624	234,408	33,216	33,073	1,439
一一一年 2022	258,301	286,220	249,447	36,773	35,721	1,754
一一二年 2023	266,513	259,796	230,887	28,909	31,012	1,764
一一三年 2024	271,466	245,158	226,648	18,510	20,729	905
一一四年 2025	276,976	228,439	213,226	15,213	15,467	537
四月 Apr.	273,641	15,699	14,603	1,096	1,294	61
五月 May	274,528	15,347	14,232	1,115	1,195	49
六月 June	274,999	19,108	17,789	1,319	1,194	54
七月 July	276,221	26,094	25,187	907	1,359	32
八月 Aug.	276,608	21,367	20,428	939	1,144	39
九月 Sept.	277,530	17,606	16,415	1,191	1,048	37
十月 Oct.	278,106	18,812	17,115	1,697	1,180	37
十一月 Nov.	278,136	18,572	16,821	1,751	1,343	32
十二月 Dec.	276,976	30,540	29,189	1,351	1,616	27
2026	278,774	75,676	70,710	4,966	4,603	151
一月 Jan.	277,907	21,651	20,414	1,237	1,335	43
二月 Feb.	278,275	14,020	13,317	703	888	31
三月 Mar.	278,508	21,923	20,373	1,550	1,192	44
四月 Apr.	278,774	18,082	16,606	1,476	1,188	33
較上月增減(%) VS. with Last Month	0.10	-17.52	-18.49	-4.77	-0.34	-25.00
較上年同月增減(%) VS. with Last Year	1.88	15.18	13.72	34.67	-8.19	-45.90

資料來源：本部消防署。

說明：配合消防法第37條修正，供營業使用場所為第1次檢查不合格則逕予舉發之規定，自113年起，舉發件次修正為複查舉發件次並新增檢查舉發件次。

TABLE 52. INSPECTION AND SUPERVISION OF FIRE SAFETY EQUIPMENT

違規處理情形 Handled Cases of Violation				罰鍰(含連續處罰) Fines(Incl. Repeated Penalty)		罰鍰收繳情形 Collected Fines		強制執行 件次 Cases of Compulsory Execution by the Court
限期改善 件次 Improved within a Time Limit	檢查舉發 件次 Check Reported Cases	複查舉發 件次 Recheck Reported Cases	停業或 停止使用 件次 Forced Closure & Suspension of Building Usage	件次 Cases	金額(元) Amount(NT\$)	件次 Cases	金額(元) Amount(NT\$)	
37,460	—	1,610	26	1,197	20,894,900	1,245	18,005,562	317
32,623	—	1,412	38	1,169	22,000,000	1,299	18,838,722	330
40,736	—	1,261	21	1,172	23,065,000	1,250	22,017,725	299
40,303	—	1,606	42	1,396	25,569,000	1,375	23,559,199	209
31,775	—	1,441	7	1,139	20,990,400	1,169	19,969,460	203
35,019	—	1,754	30	1,842	23,165,825	1,777	21,782,160	239
27,145	—	1,764	31	1,484	27,350,740	1,617	27,094,198	346
17,365	240	905	7	1,105	66,738,000	1,164	45,998,236	247
14,431	245	537	2	711	58,331,960	867	56,856,914	149
1,018	17	61	—	62	4,691,000	94	5,593,137	20
1,048	18	49	—	56	4,688,000	63	3,474,636	15
1,248	17	54	1	64	4,725,000	77	4,590,646	12
864	11	32	—	71	6,605,000	59	4,355,831	8
872	28	39	—	58	4,158,000	74	4,798,485	23
1,143	11	37	—	53	4,622,000	63	3,386,864	11
1,637	23	37	—	41	3,376,000	83	5,165,094	9
1,698	21	32	—	37	2,895,000	62	6,547,005	8
1,281	43	27	1	35	2,937,000	69	3,616,696	9
4,748	67	151	1	242	16,640,240	227	13,247,579	25
1,172	22	43	1	70	5,375,000	49	2,560,503	9
665	7	31	—	52	2,781,240	55	2,904,832	3
1,495	11	44	—	61	4,543,000	65	3,377,328	10
1,416	27	33	—	59	3,941,000	58	4,404,916	3
-5.28	145.45	-25.00	--	-3.28	-13.25	-10.77	30.43	-70.00
39.10	58.82	-45.90	--	-4.84	-15.99	-38.30	-21.24	-85.00

Source : National Fire Agency, MOI.

Note : In accordance with the amendment to Article 37 of the Fire Services Act, starting from 2024, for business-use places that fail the first inspection, reports shall be filed directly. Accordingly, "Reported cases" has been renamed to "Recheck reported cases," and "Check reported cases" has been added.

表53. 火災次數—按起火處所分

單位：次

年(月)別	總計	客廳	餐廳	臥房	書房	廚房	浴廁	神明廳	陽台	庭院	辦公室
Year (Month)	Grand Total	Sitting Room	Dining Room	Bed-Room	Study Room	Cook-Room	Bather	Dei-fying Room	Piazza	Yard	Office
一〇六年 2017	30,464	528	114	862	24	3,700	165	280	472	158	125
一〇七年 2018	27,922	498	115	801	21	3,700	119	255	505	123	122
一〇八年 2019	22,866	481	106	754	24	3,258	154	258	445	125	136
一〇九年 2020	22,248	460	82	716	18	2,731	145	230	378	112	132
一一〇年 2021	21,684	479	60	714	29	1,863	145	205	385	112	127
一一一年 2022	15,890	426	66	732	25	1,634	128	202	296	95	121
一一二年 2023	17,466	416	71	660	25	1,252	114	212	353	90	125
一一三年 2024	15,430	429	80	716	23	1,145	96	200	330	92	134
一一四年 2025	13,799	429	80	700	24	999	112	197	301	100	114
四月 Apr.	1,382	33	5	62	1	84	9	14	27	14	13
五月 May	999	48	5	49	5	88	11	11	23	8	8
六月 June	768	30	9	55	3	84	5	10	21	10	8
七月 July	757	43	5	52	4	68	7	11	28	2	5
八月 Aug.	897	33	6	62	2	78	9	14	26	6	11
九月 Sept.	942	37	6	59	2	86	6	19	28	6	11
十月 Oct.	1,195	28	8	58	1	73	7	15	25	12	11
十一月 Nov.	1,208	25	5	44	2	82	11	19	19	5	15
十二月 Dec.	1,283	31	7	68	—	93	8	18	27	4	6
2026	6,751	133	14	256	7	382	36	81	102	35	34
一月 Jan.	1,624	33	3	76	1	88	10	22	31	7	11
二月 Feb.	1,853	39	2	63	1	99	16	20	22	15	9
三月 Mar.	2,204	34	2	51	2	103	6	22	24	6	7
四月 Apr.	1,070	27	7	66	3	92	4	17	25	7	7
較上月增減(%) VS. with Last Month	-51.45	-20.59	250.00	29.41	50.00	-10.68	-33.33	-22.73	4.17	16.67	—
較上年同月增減(%) VS. with Last Year	-22.58	-18.18	40.00	6.45	200.00	9.52	-55.56	21.43	-7.41	-50.00	-46.15

資料來源：本部消防署。
說明：火災次數細分為A1、A2及A3類。

TABLE 53. NUMBER OF FIRES - BY CAUGHT PLACE

Unit: Times

教室	倉庫	機房	攤位	工寮	樓梯間	電梯	管道間	走廊	停車場	騎樓	路邊	墓地	其他	
Class-Room	Store-House	Engine Room	Booth	Work-Shop	Stairs	Elevator	Channel	Aisle	Park	Lobby	Road-Side	Grave-Yard	Others	
29	502	138	66	142	129	10	26	73	125	2431	3,629	2,488	6,436	
23	550	142	54	201	113	5	27	92	127	2091	2,111	1,940	6,069	
29	496	126	56	196	122	10	25	78	112	221	8,305	1,452	5,897	
29	521	93	69	182	119	1	29	49	129	224	7,572	1,443	6,784	
30	518	99	60	177	91	4	27	64	128	213	5,966	2,013	8,175	
25	523	105	60	150	88	3	23	59	161	172	3,090	1,233	6,473	
24	491	98	45	216	84	3	30	77	187	164	3,675	1,507	7,547	
20	465	95	61	198	88	6	17	56	180	167	2,715	1,545	6,572	
23	472	92	64	193	72	5	19	76	197	153	2,433	1,011	5,933	
5	40	9	7	18	6	—	—	4	15	11	239	224	542	
2	40	9	7	19	11	—	1	9	16	13	204	6	406	
—	38	5	4	15	3	1	3	12	12	7	123	4	306	
3	52	3	2	9	7	—	3	6	15	11	123	7	291	
3	29	10	3	16	10	—	1	7	20	13	138	8	392	
2	39	7	4	16	7	—	—	4	21	17	141	9	415	
1	44	11	4	14	2	1	3	11	13	14	270	18	551	
2	37	6	10	15	2	2	1	2	16	11	256	18	603	
1	42	7	5	18	6	1	4	8	16	13	272	32	596	
6	122	26	18	79	28		8	26	68	38	1,287	961	3,004	
1	39	7	5	25	6	—	2	4	19	12	370	57	795	
2	29	3	3	20	10	—	2	11	24	7	397	121	938	
1	26	9	4	20	7	—	1	4	17	9	374	667	808	
2	28	7	6	14	5	—	3	7	8	10	146	116	463	
100.00	7.69	-22.22	50.00	-30.00	-28.57		-200.00	75.00	-52.94	11.11	-60.96	-82.61	-42.70	
-60.00	-30.00	-22.22	-14.29	-22.22	-16.67		--	--	75.00	-46.67	-9.09	-38.91	-48.21	-14.58

Source: National Fire Agency, MOI.
Note: Fires are divided into 3 types, including A1, A2 and A3.

表54. 火災次數—按起火原因分

TABLE 54. NUMBER OF FIRES - BY CAUSE

單位：次

Unit : Times

年 (月) 別	總計	縱火	自殺	燈燭	爐火烹調	敬神掃墓祭祖	菸蒂	電氣因素	機械設備	玩火
Year (Month)	Grand Total	Arson	Commit Suicide	Lighting	Furnace & Cooking	Worshiping	Butt	Elec-tricity	Machi-nery	Playing Fire
一〇六年 2017	30,464	323	72	67	3,659	1,936	1,461	3,433	468	57
一〇七年 2018	27,922	285	64	51	3,591	1,604	1,530	2,971	365	39
一〇八年 2019	22,866	350	65	45	3,113	939	1,832	3,042	275	45
一〇九年 2020	22,248	285	61	42	2,593	878	1,437	2,873	259	41
一一〇年 2021	21,684	285	52	53	1,754	1,515	1,647	2,904	246	25
一一一年 2022	15,890	254	76	42	1,496	997	1,483	2,890	196	32
一一二年 2023	17,466	276	66	39	1,104	1,247	1,994	2,676	152	33
一一三年 2024	15,430	235	65	46	1,034	1,364	1,246	2,871	161	28
一一四年 2025	13,799	278	82	37	863	956	965	2,821	138	28
四月 Apr.	1,382	34	9	3	71	214	105	246	10	3
五月 May	999	25	—	3	80	10	76	237	8	—
六月 June	768	29	7	2	65	6	49	231	13	3
七月 July	757	22	4	4	50	6	49	265	11	1
八月 Aug.	897	21	5	—	57	13	72	237	7	3
九月 Sept.	942	16	7	4	72	28	79	243	14	—
十月 Oct.	1,195	22	8	2	68	21	86	207	16	2
十一月 Nov.	1,208	20	11	4	66	18	92	209	11	3
十二月 Dec.	1,283	25	7	4	86	17	94	227	10	4
2026	6,751	75	29	8	315	822	467	898	42	7
一月 Jan.	1,624	22	9	1	79	32	147	254	8	1
二月 Feb.	1,853	25	7	3	86	120	143	215	8	3
三月 Mar.	2,204	15	6	2	81	564	107	198	14	2
四月 Apr.	1,070	13	7	2	69	106	70	231	12	1
較上月增減(%) VS. with Last Month	-51.45	-13.33	16.67	—	-14.81	-81.21	-34.58	16.67	-14.29	-50.00
較上年同月增減(%) VS. with Last Year	-22.58	-61.76	-22.22	-33.33	-2.82	-50.47	-33.33	-6.10	20.00	-66.67

資料來源：本部消防署。

說明：1. 火災次數細分為A1、A2及A3類。
2. 110年起「因燃燒雜草、垃圾」單獨增列。

烤火	施工不慎	易燃品自燃	瓦斯漏氣或爆炸	化學物品	燃放爆竹	交通事故	天然災害	遺留火種	原因不明	因燃燒雜草、垃圾	其他
Roas-ting	Negli-gence of Construc-tion	Inflam-mable	Firing Leaked Gas	Chemical	Fire-cracker	Traffic Accident	Natural Disaster	Ember	Un-known	Burning weed, garbage	Others
28	272	32	98	24	181	121	19	5,810	19	—	12,384
24	283	26	88	19	229	91	7	6,353	32	—	10,270
17	257	17	105	17	144	89	5	3,880	31	—	8,598
13	270	29	88	16	165	95	3	3,305	23	—	9,772
21	199	48	70	17	154	100	10	2,694	23	8,059	1,808
19	187	25	76	19	127	84	3	2,036	23	4,385	1,440
16	174	18	111	15	159	97	4	2,504	44	5,374	1,363
7	168	22	91	11	178	104	2	1,943	25	4,539	1,290
12	156	18	83	21	159	61	8	1,889	15	3,907	1,302
3	12	1	3	—	3	8	1	207	2	333	114
—	10	1	6	1	7	6	2	168	1	231	127
—	16	—	7	1	3	7	1	89	—	154	85
—	10	3	6	2	1	3	2	76	—	131	111
—	11	1	4	—	—	3	—	101	—	237	125
—	8	—	10	3	3	6	2	100	—	246	101
—	17	—	9	1	12	3	—	195	1	405	120
—	9	2	8	3	2	2	—	186	3	455	104
1	17	3	5	2	5	6	—	209	1	466	94
9	50	7	24	2	103	21		1,063	12	2,356	441
3	16	1	6	—	12	7	—	283	2	636	105
3	8	2	7	—	78	7	—	331	7	701	99
3	17	2	6	2	8	3	—	304	2	743	125
—	9	2	5	—	5	4	—	145	1	276	112
-100.00	-47.06	—	-16.67	-100.00	-37.50	33.33	--	-52.30	-50.00	-62.85	-10.40
-100.00	-25.00	100.00	66.67	--	66.67	-50.00	-100.00	-29.95	-50.00	-17.12	-1.75

Source : National Fire Agency, MOI.

Note : 1. Fires are divided into 3 types, including A1, A2 and A3.
2. the figures of "Burning weed, garbage" was separated counts from "Others" since 2021.

表55. 火災次數—按類別及時間分

單位：次

年(月)別 Year (Month)	火災次數 No. of Fires			火災分類 By Classification			
	A1	A2	A3	建築物 Buildings	森林 田野 森田 Fields	車輛 Vehicle	船舶 Ship
一〇六年 2017	143	1,429	28,892	9,094	13,241	1,506	40
一〇七年 2018	125	1,309	26,488	8,765	9,289	1,343	36
一〇八年 2019	116	1,289	21,461	8,003	4,443	1,309	26
一〇九年 2020	128	1,010	21,110	7,023	3,589	1,417	36
一一〇年 2021	115	940	20,629	5,994	3,193	1,378	21
一一一年 2022	123	853	14,914	5,512	2,021	1,315	19
一一二年 2023	150	909	16,407	5,045	2,584	1,303	22
一一三年 2024	130	879	14,421	4,830	1,978	1,319	27
一一四年 2025	127	880	12,792	4,514	1,752	1,283	21
四月 Apr.	13	76	1,293	388	219	131	1
五月 May	4	71	924	386	110	120	1
六月 June	6	84	678	350	24	88	3
七月 July	12	74	671	378	29	119	—
八月 Aug.	15	51	831	350	57	105	3
九月 Sept.	11	61	870	379	64	100	3
十月 Oct.	9	69	1,117	354	175	110	3
十一月 Nov.	11	73	1,124	338	182	97	2
十二月 Dec.	10	75	1,198	390	214	99	1
2026	40	354	6,357	1,520	1,085	416	6
一月 Jan.	8	99	1,517	414	286	107	1
二月 Feb.	8	101	1,744	376	320	103	1
三月 Mar.	10	78	2,116	355	368	104	1
四月 Apr.	14	76	980	375	111	102	3
較上月增減(%) VS. with Last Month	40.00	-2.56	-53.69	5.63	-69.84	-1.92	200.00
較上年同月增減(%) VS. with Last Year	7.69	—	-24.21	-3.35	-49.32	-22.14	200.00

資料來源：本部消防署。

說明：火災次數細分為A1、A2及A3類，其中A1類係指造成人員死亡之火災案件；
A2類指造成人員受傷、涉及糾紛、縱火案件或起火原因待查之火災案件；
A3類指非屬A1、A2類。

TABLE 55. NUMBER OF FIRES - BY CLASSIFICATION AND FIRE TIME

Unit: Times

		起 火 時 間 By Fire Time								
航空器 Aircraft	其 他 Others	0~3時 0~3 O'clock	3~6時 3~6 O'clock	6~9時 6~9 O'clock	9~12時 9~12 O'clock	12~15時 12~15 O'clock	15~18時 15~18 O'clock	18~21時 18~21 O'clock	21~24時 21~24 O'clock	
—	6,583	1,522	1,028	2,107	5,636	6,483	6,636	4,489	2,563	
—	8,489	1,390	967	1,890	5,229	5,962	6,168	3,995	2,321	
—	9,085	1,303	859	1,635	4,154	4,823	4,877	3,301	1,914	
—	10,183	1,233	846	1,569	4,122	4,673	4,707	3,168	1,930	
—	11,098	1,129	859	1,525	4,087	4,698	4,538	3,070	1,778	
—	7,023	970	728	1,139	2,899	3,197	3,252	2,293	1,412	
2	8,510	972	746	1,158	3,306	3,747	3,637	2,415	1,485	
—	7,276	892	729	1,138	2,961	3,174	3,053	2,165	1,318	
1	6,228	844	667	1,040	2,542	2,727	2,678	2,019	1,282	
—	643	75	54	102	298	301	249	194	109	
—	382	64	55	91	148	175	209	146	111	
—	303	56	49	57	128	116	136	125	101	
—	231	67	62	76	122	123	113	122	72	
—	382	53	60	76	150	157	165	152	84	
—	396	54	54	70	163	178	169	152	102	
—	553	65	57	95	182	205	290	194	107	
—	589	64	57	101	191	232	261	201	101	
—	579	69	64	78	203	286	273	194	116	
	3,724	357	259	417	1,359	1,649	1,350	840	520	
—	816	93	64	102	262	364	381	242	116	
—	1,053	126	81	99	292	439	400	237	179	
—	1,376	80	56	127	616	584	386	227	128	
—	479	58	58	89	189	262	183	134	97	
--	-65.19	-27.50	3.57	-29.92	-69.32	-55.14	-52.59	-40.97	-24.22	
--	-25.51	-22.67	7.41	-12.75	-36.58	-12.96	-26.51	-30.93	-11.01	

Source: National Fire Agency, MOI.

Note: Fires are divided into 3 types. A1 indicates that someone dies in the fire. A2 indicates that someone injures in the fire or that the caution of fire is man-made, disputation or having to be investigated. A3 indicates that the fire doesn't include in A1 or A2.

表56. 火災死傷人數及財物損失

年(月)別 Year (Month)	死亡人數按原因分(人) Fire Death by Cause (Persons)							
	合計 Total	不含自殺 Suicide not Included	自殺 Suicide by Self- Burning	火焰 灼燒 Burnt	有害 氣體 Harm- ful Gas	跳樓 Jump from Building	外物 擊中 Hit by Articles	其他 Others
一〇六年2017	480	430	50	222	174	2	6	26
一〇七年2018	463	420	43	180	166	5	3	66
一〇八年2019	628	583	45	220	282	11	3	67
一〇九年2020	625	582	43	192	321	11	4	54
一一〇年2021	192	166	26	48	111	3	1	3
一一一年2022	152	111	41	46	61	—	—	4
一一二年2023	193	153	40	44	92	—	—	17
一一三年2024	176	143	33	48	91	2	—	2
一一四年2025	162	120	42	47	66	1	—	6
四月Apr.	19	14	5	8	5	—	—	1
五月May	5	5	—	3	2	—	—	—
六月June	6	4	2	1	2	—	—	1
七月July	18	15	3	7	8	—	—	—
八月Aug.	22	20	2	7	13	—	—	—
九月Sept.	13	9	4	4	5	—	—	—
十月Oct.	10	5	5	4	1	—	—	—
十一月Nov.	12	7	5	2	4	1	—	—
十二月Dec.	11	7	4	4	3	—	—	—
2026	49	46	3	18	25			3
一月Jan.	10	10	—	4	6	—	—	—
二月Feb.	9	8	1	4	3	—	—	1
三月Mar.	13	11	2	5	4	—	—	2
四月Apr.	17	17	—	5	12	—	—	—
較上月增減(%) VS. with Last Month	30.77	54.55	-100.00	—	200.00	--	--	-100.00
較上年同月增減(%) VS. with Last Year	-10.53	21.43	-100.00	-37.50	140.00	--	--	-100.00

資料來源：本部消防署。
說明：110年起火災死傷原因分開列計。

TABLE 56. LOSSES OF FIRE DISASTERS

合計 Total	受傷人數按原因分(人) Fire Injury by Cause (Persons)						
	不含自殺 Suicide not Included	自殺 Suicide by Self- Burning	火焰 灼燒 Burnt	有害 氣體 Harm- ful Gas	跳樓 Jump from Building	外物 擊中 Hit by Articles	其他 Others
—	—	—	—	—	—	—	—
—	—	—	—	—	—	—	—
—	—	—	—	—	—	—	—
—	—	—	—	—	—	—	—
304	301	3	84	184	1	—	32
194	184	10	72	72	2	5	33
363	359	4	91	117	1	—	150
405	398	7	112	226	4	4	52
393	387	6	104	184	6	12	81
24	24	—	5	13	—	—	6
14	14	—	7	4	1	—	2
38	36	2	19	11	—	—	6
43	43	—	8	21	—	11	3
27	27	—	4	17	4	—	2
29	29	—	9	12	—	—	8
20	19	1	5	6	—	—	8
42	42	—	10	31	—	—	1
24	24	—	11	10	—	—	3
113	102	11	31	58			13
33	31	2	3	25	—	—	3
34	32	2	12	17	—	—	3
24	22	2	10	9	—	—	3
22	17	5	6	7	—	—	4
-8.33	-22.73	150.00	-40.00	-22.22	--	--	33.33
-8.33	-29.17	--	20.00	-46.15	--	--	-33.33

Source : National Fire Agency, MOI.
Note : The causes of fire deaths and injuries were separately counted since 2021.

表56. 火災死傷人數及財物損失 (續)

年(月)別 Year (Month)	被毀損 房屋數 (間) Burnout & Damaged Houses	被毀損車輛數 (輛) Burn-out & Damaged Vehicles			
		合計 Total	大型車 Heavy	小型車 Light	特種車 Special Constructed
一〇六年2017	5,614	2,060	138	1,170	37
一〇七年2018	5,302	1,920	150	1,002	46
一〇八年2019	4,339	1,796	168	936	43
一〇九年2020	4,011	2,095	184	1,075	61
一一〇年2021	4,206	2,229	158	955	72
一一一年2022	3,891	1,909	157	1,046	101
一一二年2023	3,849	1,992	146	1,020	40
一一三年2024	3,603	2,188	139	908	59
一一四年2025	3,486	2,099	155	964	40
四 月Apr.	293	173	9	90	4
五 月May	293	171	17	88	3
六 月June	299	123	7	67	1
七 月July	318	261	7	98	3
八 月Aug.	236	149	6	72	4
九 月Sept.	261	160	13	69	1
十 月Oct.	254	153	21	87	3
十一月Nov.	312	187	24	78	5
十二月Dec.	307	173	10	84	3
2026	1,207	1,045	47	539	10
一 月Jan.	352	177	8	101	1
二 月Feb.	282	561	9	292	2
三 月Mar.	268	148	10	76	4
四 月Apr.	305	159	20	70	3
較上月增減(%) VS. with Last Month	13.81	7.43	100.00	-7.89	-25.00
較上年同月增減(%) VS. with Last Year	4.10	-8.09	122.22	-22.22	-25.00

資料來源：本部消防署。
說明：110年起火災死傷原因分開列計。

TABLE 56. LOSSES OF FIRE DISASTERS(CONT.)

Burn-out & Damaged Vehicles		財物損失估值(千元) Estimated Losses(\$1,000)		
機車 Motorcycle	其他 Others	合計 Total	房屋 Houses	其他財物 Others
516	199	691,284	203,251	488,033
629	93	595,925	186,965	408,960
578	71	1,442,205	757,767	684,438
635	140	640,718	166,032	474,686
680	364	356,205	94,424	261,781
462	143	427,771	101,866	325,905
520	266	615,065	156,061	459,004
831	251	1,322,100	220,582	1,101,518
726	214	775,134	234,493	540,641
58	12	34,529	11,380	23,149
57	6	25,723	10,965	14,758
38	10	244,605	89,655	154,950
138	15	61,254	21,721	39,533
53	14	24,783	9,079	15,704
41	36	57,501	6,633	50,868
28	14	31,027	8,449	22,578
66	14	56,047	12,677	43,370
59	17	40,762	13,907	26,855
388	61	261,674	71,380	190,294
58	9	42,087	12,250	29,837
244	14	20,049	4,225	15,824
43	15	58,721	14,121	44,600
43	23	140,817	40,784	100,033
—	53.33	139.81	188.82	124.29
-25.86	91.67	307.82	258.38	332.13

Source : National Fire Agency, MOI.

Note : The causes of fire deaths and injuries were separately counted since 2021.

表57. 起火建築物

單位：次

年(月)別 Year (Month)	建築物 起火 總次數 Caught Buildings	按建築物高度分 By Story				按建築物類別分			
		一層至 五層 1-5 Stories	六層至 十二層 6-12 Stories	十三層 至 十九層 13-19 Stories	二十層 以上 20 Stories & Over	獨立 住宅 Stand- alone Dwelling	集 住宅 Group Dwelling	辦 公 建 築 Office Building	商 業 建 築 Business Building
一〇六年2017	9,094	7,166	1,342	475	111	3,365	3,651	122	336
一〇七年2018	8,765	6,910	1,236	498	121	3,057	3,614	119	265
一〇八年2019	8,003	6,233	1,179	482	109	2,900	3,266	120	250
一〇九年2020	7,023	5,595	1,010	338	80	2,583	2,626	118	242

資料來源：本部消防署。

說明：依「各類場所消防安全設備設置標準」規定及現況，「按建築物高度分」類別自110年起更改為5層以下、6至10層、11至20層、21至30層及31層以上。

TABLE 57. NUMBER OF FIRES OF CAUGHT BUILDINGS

Unit : Times

By Classification			按建築物用途分 By Use						
複 合 建 築 Com- pound	工 廠 及 倉 庫 Factory & Warehouse	其 他 Others	住 宅 Dwelling	營 業 所 Business Space	作 業 所 Operating Space	倉 庫 Ware- house	空 屋 或 修 建 中 Vacancy or Repairing	公 共 設 施 Public Facilities	其 他 Others
102	1,013	505	6,405	1,019	671	351	208	90	350
118	1,031	561	6,151	934	661	403	181	80	355
94	926	447	5,594	942	551	392	126	99	299
68	905	481	4,648	897	527	372	172	94	313

Source : National Fire Agency, MOI.

Note : The category of "by story" has been changed to 1-5, 6-10, 11-20, 21-30, and 31 stories & over since 2021.

表57. 起火建築物(續)

單位：次

年(月)別 Year (Month)	建築物 起火 總次數 Caught Buildings	按建築物高度分 By Story					按建築物類別分		
		五 以 下 1-5 Stories	六 至 十 層 6-10 Stories	十一 至 二十 層 11-20 Stories	二十一 至 三十 層 21-30 Stories	三十 一 層 以 上 31 Stories & Over	獨 立 宅 Stand- alone Dwelling	集 合 宅 Group Dwelling	辦 公 建 築 Office Building
一一〇年2021	5,994	4,735	622	585	45	7	2,125	2,211	101
一一一年2022	5,512	4,391	582	486	38	15	2,030	1,987	115
一一二年2023	5,045	4,035	503	439	60	8	1,857	1,671	91
一一三年2024	4,830	3,871	498	398	56	7	1,873	1,596	89
一一四年2025	4,514	3,577	419	440	69	9	1,688	1,483	89
四 月 Apr.	388	317	32	31	7	1	146	121	7
五 月 May	386	302	34	45	5	—	145	139	6
六 月 June	350	281	37	30	2	—	136	96	7
七 月 July	378	307	35	30	5	1	138	121	5
八 月 Aug.	350	269	32	40	8	1	146	106	6
九 月 Sept.	379	298	39	36	5	1	135	129	8
十 月 Oct.	354	265	39	42	7	1	104	122	10
十一月 Nov.	338	255	40	39	3	1	110	109	22
十二月 Dec.	390	315	27	43	4	1	153	133	2
2026	1,520	1,184	154	149	28	5	590	531	25
一 月 Jan.	414	315	43	42	13	1	159	151	8
二 月 Feb.	376	305	29	35	6	1	154	114	8
三 月 Mar.	355	270	48	33	2	2	128	135	3
四 月 Apr.	375	294	34	39	7	1	149	131	6
較上月增減(%) VS. with Last Month	5.63	8.89	-29.17	18.18	250.00	-50.00	16.41	-2.96	100.00
較上年同月增減(%) VS. with Last Year	-3.35	-7.26	6.25	25.81	—	—	2.05	8.26	-14.29

TABLE 57. NUMBER OF FIRES OF CAUGHT BUILDINGS(CONT.)

Unit : Times

By Classification				按建築物用途分 By Use						
商 業 建 築 Business Building	複 合 建 築 Com- pound	工 廠 及 倉 庫 Factory & Warehouse	其 他 Others	住 宅 Dwelling	營 業 所 Business Space	作 業 所 Operating Space	倉 庫 Ware- house	空 屋 或 中 修 建 Vacancy or Repairing	公 共 設 施 Public Facilities	其 他 Others
221	78	882	376	3,854	806	485	395	129	77	248
203	78	743	356	3,603	709	411	371	129	78	211
221	113	753	339	3,078	740	434	354	144	89	206
211	88	677	296	3,017	717	377	319	111	107	182
211	97	625	321	2,743	686	365	303	130	99	189
27	8	49	30	225	69	32	22	14	6	21
13	14	48	21	244	56	25	29	9	7	16
21	7	62	21	201	50	39	25	12	12	11
18	6	69	21	216	57	40	35	10	7	13
17	10	42	23	230	46	32	12	10	5	15
16	7	57	27	227	61	32	22	9	7	21
18	10	61	29	199	56	32	31	18	8	10
16	5	44	32	185	67	24	24	7	16	15
18	8	51	25	243	60	32	25	12	7	11
54	22	189	109	985	204	104	98	38	37	54
15	5	42	34	271	51	25	23	9	14	21
14	7	48	31	237	52	29	22	7	16	13
15	3	49	22	225	46	24	28	13	4	15
10	7	50	22	252	55	26	25	9	3	5
-33.33	133.33	2.04	—	12.00	19.57	8.33	-10.71	-30.77	-25.00	-66.67
-62.96	-12.50	2.04	-26.67	12.00	-20.29	-18.75	13.64	-35.71	-50.00	-76.19

表58. 火災出動人員、車輛及其他裝備

年(月)別 Year (Month)	出動人次(人次) Person-Times of Attendance				救出人數 (人) No. of People Rescued (Persons)	消 雲梯 消防車 Ladder
	合計 Total	消防人員 Fire Fighters	義消人員 Volunteer Fire Fighters	其他 Others		
一〇六年 2017	571,358	495,086	53,770	22,502	968	10,812
一〇七年 2018	563,457	501,080	47,700	14,677	1,390	10,815
一〇八年 2019	541,241	485,321	40,518	15,402	1,743	10,090
一〇九年 2020	572,241	525,071	42,634	4,536	2,782	10,466
一一〇年 2021	601,155	558,242	39,384	3,529	1,997	10,364
一一一年 2022	520,347	487,824	29,393	3,130	2,197	10,422
一一二年 2023	547,364	502,559	42,334	2,471	2,391	10,193
一一三年 2024	508,375	469,603	36,157	2,615	1,879	9,168
一一四年 2025	483,700	442,923	35,930	4,847	2,035	8,601
四月 Apr.	40,824	36,243	4,243	338	231	620
五月 May	37,471	34,830	2,423	218	75	752
六月 June	36,467	33,465	2,773	229	120	767
七月 July	37,077	34,113	2,507	457	290	780
八月 Aug.	37,555	34,412	2,672	471	218	730
九月 Sept.	36,385	33,647	2,490	248	95	629
十月 Oct.	41,621	38,379	2,872	370	179	700
十一月 Nov.	38,181	34,821	2,910	450	134	672
十二月 Dec.	41,785	38,529	2,575	681	219	755
2026	192,453	172,822	16,181	3,450	546	2,827
一月 Jan.	47,773	42,754	4,015	1,004	110	763
二月 Feb.	50,851	45,867	4,230	754	113	554
三月 Mar.	52,912	47,269	4,523	1,120	109	691
四月 Apr.	40,917	36,932	3,413	572	214	819
較上月增減(%) VS. with Last Month	-22.67	-21.87	-24.54	-48.93	96.33	18.52
較上年同月增減(%) VS. with Last Year	0.23	1.90	-19.56	69.23	-7.36	32.10

資料來源：本部消防署。

TABLE 58. FIRE SERVICES AND CALL FREQUENCY

防車(車次) Fire Engines(Times)			救災車(車次) Rescue Cars(Times)				救護車 (車次) Ambu- lances (Times)	消防勤務 船、艇、 直昇機及 其他裝備 (車次) Others (Times)
化學 消防車 Chemical Fire Engines	水箱、水 庫超高压 消防車 Tanker, Heavy Tanker & Super- high Presser	其他(泡 沫、幫浦)消防車 Others	救 助 器材車 Rescue Fire Engines	照明車 Lighting Vehicles	消防 警備車 Fire Guard Cars	其他 救災車 Other Rescue Cars		
5,564	135,153	1,128	4,727	202	1,684	5,198	28,720	4,623
5,458	136,495	1,949	4,691	94	1,808	4,866	28,309	6,196
4,865	133,512	1,229	4,678	166	1,893	4,756	25,738	6,693
5,410	148,246	1,441	4,528	161	3,636	8,209	27,260	4,253
6,090	159,784	1,351	5,009	129	3,577	9,274	26,450	2,779
5,473	136,042	763	4,370	257	2,971	9,557	25,288	2,658
6,172	150,996	904	4,238	143	3,415	10,586	26,492	3,605
5,451	140,609	879	3,897	118	2,558	9,872	25,346	3,134
5,301	135,176	949	3,473	85	2,217	10,435	24,553	2,760
468	11,230	57	274	9	206	841	2,002	195
370	10,434	41	258	13	117	868	2,023	196
382	9,608	90	302	4	126	887	1,998	208
381	9,826	49	305	4	150	877	2,003	232
444	10,361	56	273	2	155	805	2,025	166
418	10,197	44	297	1	134	871	2,017	170
422	11,971	71	269	9	168	924	2,139	243
422	10,877	80	278	4	182	723	1,880	207
413	12,055	85	301	3	203	808	2,043	210
1,719	53,697	593	1,316	6	1,443	3,975	8,238	1,237
485	13,451	114	307	—	270	1,014	2,189	239
274	14,242	121	332	3	338	1,078	2,122	266
547	15,337	283	333	—	616	942	1,993	433
413	10,667	75	344	3	219	941	1,934	299
-24.50	-30.45	-73.50	3.30	--	-64.45	-0.11	-2.96	-30.95
-11.75	-5.01	31.58	25.55	-66.67	6.31	11.89	-3.40	53.33

Source : National Fire Agency, MOI.

表59. 消防緊急救護服務

年 (月) 別 Year (Month)	救護出勤次數 Times of Call Volume (Times)				
	合計 Total	送醫次數 Send to Hospital	未接觸 Not encountered	有接觸 未運送 Encountered but not transported	出勤待命 On duty and standby
一〇六年 2017	1,100,323	857,844		242,479	
一〇七年 2018	1,101,350	860,612		240,738	
一〇八年 2019	1,118,439	873,585		244,854	
一〇九年 2020	1,126,486	862,834		263,652	
一一〇年 2021	1,135,845	856,830		279,015	
一一一年 2022	1,307,596	999,944	59,640	225,606	22,406
一一二年 2023	1,310,584	996,259	62,314	227,196	24,815
一一三年 2024	1,317,074	1,000,236	63,288	227,587	25,963
一一四年 2025	1,316,706	1,001,486	61,714	227,054	26,452
四月 Apr.	104,398	79,434	4,785	18,055	2,124
五月 May	109,278	83,335	5,104	18,712	2,127
六月 June	108,836	83,226	5,153	18,356	2,101
七月 July	108,837	83,130	5,160	18,291	2,256
八月 Aug.	109,047	83,061	5,218	18,568	2,200
九月 Sept.	105,941	80,502	4,916	18,408	2,115
十月 Oct.	110,072	83,620	5,305	18,949	2,198
十一月 Nov.	105,434	80,215	4,921	18,192	2,106
十二月 Dec.	112,789	85,223	5,182	20,050	2,334
2026	438,429	332,621	20,292	76,664	8,852
一月 Jan.	117,637	88,717	5,393	21,077	2,450
二月 Feb.	105,122	79,199	4,944	18,722	2,257
三月 Mar.	111,616	85,029	5,132	19,310	2,145
四月 Apr.	104,054	79,676	4,823	17,555	2,000
較上月增減 (%) VS. with Last Month	-6.78	-6.30	-6.02	-9.09	-6.76
較上年同月增減 (%) VS. with Last Year	-0.33	0.30	0.79	-2.77	-5.84

資料來源：本部消防署。

1. 配合救護紀錄表修訂，109年起「溺水」由「非創傷類」調整至「創傷類」。
2. 109年起急救救護服務新增實務常見之「摔跌傷」統計項目包含於「其他」。
3. 自111年起，將未送醫次數分成「未接觸」、「有接觸未運送」及「出勤待命」。

TABLE 59. EMERGENCY MEDICAL SERVICES

合計 Total	急救送醫人次			
	非創傷類			
	小計 Subtotal	急病 Acute Disease	路倒 Falling on Road	孕婦急產 In Urgent Labor
891,508	439,554	320,221	12,504	2,082
897,081	439,707	323,111	11,146	1,832
905,951	450,829	331,943	10,470	1,893
891,117	435,999	314,581	9,270	1,781
881,766	461,673	327,017	9,333	1,765
1,034,185	592,927	379,680	10,753	1,946
1,022,159	558,483	402,268	10,969	1,861
1,022,733	557,210	407,270	10,306	1,832
1,022,769	567,516	414,811	10,855	1,796
81,226	44,721	32,642	790	146
85,098	47,041	34,357	904	148
85,062	47,633	35,323	903	160
84,968	47,381	34,604	941	160
85,027	46,559	33,913	1,030	167
82,143	45,383	33,075	883	143
85,463	46,535	33,677	942	147
81,911	43,597	31,599	837	143
86,967	46,156	33,110	862	177
339,002	189,901	137,638	3,263	566
90,392	50,713	36,574	919	142
80,697	45,852	32,928	807	142
86,606	48,301	35,291	811	143
81,307	45,035	32,845	726	139
-6.12	-6.76	-6.93	-10.48	-2.80
0.10	0.70	0.62	-8.10	-4.79

Source: National Fire Agency, MOI.

1. The "Drowned" are classified to trauma treatments from January, 2020.
2. The figures of "Others" includes "Tripped over" from January, 2020.
3. The figures of Without Sending to Hospital has been divided into "No Contact", "Contact Without Transport" and "Standby on Scene" since 2022.

表59. 消防緊急救護服務(續)

年 (月) 別 Year (Month)	Times of Person Rescued in Emergency (2)			
	Non-Trauma		創傷類	Trauma
	疑似毒藥物與 一氧化碳中毒 Suspected Toxicant/ Drug/Carbon Monoxide Poisoning	其他 Others	小計 Subtotal	一般外傷 General Trauma
一〇六年 2017	5,485	99,262	451,954	78,915
一〇七年 2018	5,696	97,922	457,374	83,997
一〇八年 2019	4,935	101,588	455,122	88,520
一〇九年 2020	5,195	105,172	455,118	49,426
一一〇年 2021	5,055	118,503	420,093	38,888
一一一年 2022	4,857	195,691	441,258	42,887
一一二年 2023	4,939	138,446	463,676	44,828
一一三年 2024	4,544	130,502	465,523	43,499
一一四年 2025	5,026	135,028	455,253	41,663
四月 Apr.	404	10,739	36,505	3,347
五月 May	415	11,217	38,057	3,423
六月 June	454	10,793	37,429	3,533
七月 July	412	11,264	37,587	3,757
八月 Aug.	436	11,013	38,468	3,838
九月 Sept.	461	10,821	36,760	3,514
十月 Oct.	440	11,329	38,928	3,633
十一月 Nov.	382	10,636	38,314	3,453
十二月 Dec.	466	11,541	40,811	3,450
2026	1,642	46,792	149,101	13,489
一月 Jan.	401	12,677	39,679	3,402
二月 Feb.	383	11,592	34,845	3,188
三月 Mar.	435	11,621	38,305	3,444
四月 Apr.	423	10,902	36,272	3,455
較上月增減 (%) VS. with Last Month	-2.76	-6.19	-5.31	0.32
較上年同月增減 (%) VS. with Last Year	4.70	1.52	-0.64	3.23

TABLE 59. EMERGENCY MEDICAL SERVICES(CONT.)

	Times of Person Rescued in Emergency (2)					
	創傷類			Trauma		
	溺水 Drowned	墜落傷 Tumbling	穿刺傷 Piercing	車禍受傷 Injured in a Traffic Accident	電擊傷 Wounded by Electric Shock	其他 Others
	278	12,715	723	330,725	191	28,407
	226	12,676	666	331,341	131	28,337
	247	13,644	607	323,321	134	28,649
	393	8,654	748	315,190	118	80,589
	207	6,410	729	282,977	127	90,755
	216	5,927	691	291,256	99	100,182
	206	6,059	688	299,888	100	111,907
	202	6,117	661	295,138	111	119,580
	193	5,976	659	284,094	113	122,555
	10	456	57	23,178	5	9,452
	16	519	53	24,202	5	9,839
	23	517	54	23,484	14	9,804
	22	552	70	22,589	17	10,580
	24	625	58	23,870	8	10,045
	22	505	59	23,125	18	9,517
	13	478	68	24,341	11	10,384
	8	473	52	23,883	7	10,438
	13	462	59	25,881	5	10,941
	50	1,834	218	91,867	31	41,612
	10	468	52	24,320	7	11,420
	12	443	55	21,180	6	9,961
	13	474	52	23,808	10	10,504
	15	449	59	22,559	8	9,727
	15.38	-5.27	13.46	-5.25	-20.00	-7.40
	50.00	-1.54	3.51	-2.67	60.00	2.91

表60. 消防緊急救護急救處置

單位：次

年(月)別 Year (Month)	呼吸道處置 Respiratory Passages Treatments					創傷處置			
	抽吸 Aspirate	鼻管 Given Oxygen from Nose	面罩 Oxygen from Mask	哈姆 立克法 Heimlich	其他維 持呼吸 道暢通 Others	頸圍 Cervical Ring	清洗 傷口 Clear Wounds	包紮 止血 Bloodshed Swathed	骨折 固定 Fracture Fixed
一〇六年 2017	1,670	31,101	78,556	714	76,922	45,572	344,716	318,096	33,167
一〇七年 2018	1,555	28,826	72,548	385	77,255	45,372	349,096	322,036	33,357
一〇八年 2019	1,601	28,397	69,897	505	79,695	44,298	352,335	325,815	32,380
一〇九年 2020	1,349	23,230	60,853	231	77,677	43,297	364,865	338,192	29,506
一一〇年 2021	1,177	22,328	60,051	203	80,014	39,779	333,240	312,666	31,240
一一一年 2022	1,398	26,326	69,840	239	95,432	39,821	336,637	315,446	33,037
一一二年 2023	1,708	28,914	72,117	275	98,133	39,086	357,296	338,054	35,239
一一三年 2024	1,966	30,571	72,935	282	102,776	38,769	360,570	342,962	36,094
一一四年 2025	2,219	31,938	69,427	293	102,515	36,393	348,543	337,659	36,184
四月 Apr.	163	2,666	5,768	19	8,368	2,899	28,786	27,542	2,968
五月 May	168	2,801	5,939	19	8,119	3,078	30,651	29,309	2,955
六月 June	183	2,828	5,948	20	7,975	2,983	29,976	28,580	3,049
七月 July	173	2,838	5,673	19	7,919	3,050	29,340	28,001	2,858
八月 Aug.	196	2,776	5,746	15	7,915	3,224	31,401	29,985	3,082
九月 Sept.	175	2,741	5,426	16	7,519	2,921	29,767	28,315	2,997
十月 Oct.	207	2,606	5,299	23	7,938	3,115	30,885	29,587	3,173
十一月 Nov.	198	2,366	4,968	29	7,848	3,070	29,978	28,698	3,101
十二月 Dec.	188	2,535	5,471	33	8,728	3,094	31,184	29,707	3,289
2026	893	10,482	22,325	145	35,356	11,481	114,478	109,813	11,989
一月 Jan.	226	2,581	5,889	46	9,952	2,970	28,774	27,985	2,979
二月 Feb.	235	2,515	5,632	34	9,091	2,816	27,178	25,969	2,890
三月 Mar.	201	2,760	5,633	34	8,690	2,951	29,422	28,097	3,191
四月 Apr.	231	2,626	5,171	31	7,623	2,744	29,104	27,762	2,929
較上月增減(%) VS. with Last Month	14.93	-4.86	-8.20	-8.82	-12.28	-7.01	-1.08	-1.19	-8.21
較上年同月增減(%) VS. with Last Year	41.72	-1.50	-10.35	63.16	-8.90	-5.35	1.10	0.80	-1.31

資料來源：本部消防署。

說明：1. 配合救護紀錄表修訂，創傷處置項下之「其他」，包含「抽吸式護木」、「鋸式擔架固定」等其他創傷處置。
2. 配合救護紀錄表修訂，其他處置下之「其他」，包含「測量血糖」及其他處置。
3. 配合救護紀錄表修訂，109年起「夾板固定」及「抽吸式護木」合併為「骨折固定」；心肺復甦術項下新增「自動心肺復甦機」。
4. 111年起創傷處置增加「止血帶」。

TABLE 60. RESCUE TREATMENTS OF EMERGENCY MEDICAL SERVICES

Unit: Times

Trauma Treatments				心肺復甦術 CPR			藥物 處置 Medicine Treatments	其他處置 Other Treatments		
止血帶 Tourniquet	長背板 固定 Tergal Fixed	軀幹固 定器 KED	其他創 傷處置 Others	自動 心肺 復甦機 LUCAS	CPR	使用自 動體外 心臟去 顫器 AED		保暖 Keep Warm	心理 支持 Psycho- analyzed	其他 Others
—	50,568	2,148	4,160	—	20,476	20,441	23,831	378,619	819,765	246,168
—	46,635	1,936	6,239	—	20,562	20,542	28,687	352,027	815,883	265,174
—	42,365	1,896	9,931	—	20,619	20,450	30,925	342,894	825,705	215,864
—	39,701	1,875	33,199	12,899	20,340	20,296	33,577	324,980	834,551	174,897
—	35,286	1,545	45,931	13,894	20,091	20,305	32,109	305,428	818,136	189,401
966	33,380	1,834	13,246	15,587	21,388	21,915	36,674	345,168	929,353	240,125
599	32,707	1,310	12,228	15,349	20,860	21,891	43,867	365,396	945,417	259,776
771	29,498	1,332	12,123	15,862	21,096	21,564	45,331	369,061	954,007	270,881
1,334	27,443	1,195	11,266	16,283	21,182	21,594	46,147	374,621	962,007	280,643
63	2,232	97	886	1,242	1,637	1,678	3,787	30,183	77,325	22,265
77	2,340	89	958	1,254	1,700	1,731	3,967	28,692	79,812	23,375
92	2,237	80	907	1,189	1,596	1,622	4,111	27,353	79,628	23,772
55	2,200	87	977	1,271	1,684	1,717	4,157	27,271	79,357	23,515
80	2,315	95	1,005	1,218	1,638	1,652	4,137	26,583	81,169	23,639
71	2,195	80	809	1,198	1,545	1,568	3,831	25,101	77,034	22,624
61	2,284	91	951	1,265	1,662	1,720	3,689	28,100	79,522	22,524
56	2,384	78	959	1,396	1,635	1,630	3,148	30,690	76,834	21,502
67	2,232	100	1,046	1,533	1,819	1,829	3,254	34,742	81,957	22,664
820	8,278	445	3,712	5,390	7,140	7,280	14,377	137,659	325,442	95,910
632	2,253	187	984	1,525	2,031	2,129	3,726	38,871	85,004	26,957
52	2,004	101	861	1,411	1,869	1,872	3,572	34,909	79,411	22,789
69	2,113	86	949	1,294	1,689	1,704	3,613	34,465	82,857	23,681
67	1,908	71	918	1,160	1,551	1,575	3,466	29,414	78,170	22,483
-2.90	-9.70	-17.44	-3.27	-10.36	-8.17	-7.57	-4.07	-14.66	-5.66	-5.06
6.35	-14.52	-26.80	3.61	-6.60	-5.25	-6.14	-8.48	-2.55	1.09	0.98

Source: National Fire Agency, MOI.

Note: 1. The figures of "Others" of Trauma Treatments referred to "Vacuum Splint", "Shovel-type Stretcher Fixed" and other Trauma Treatments due to the revised Patient Care Record.
2. The figures of "Others" of Other Treatments included "Measure of blood sugar" due to the revised Patient Care Record.
3. The figures of "Splint Fixed" and "Vacuum Splint" are classified to Fracture Fixed and the figures of "CPR" include "LUCAS" since 2020.
4. The figures of "Trauma Treatments" include "Tourniquet" since 2020.

表61. 核發建築物建造執照—按月別及用途別分

年 (月) 別 Year (Month)	總計 Grand Total		住宿類(H類) 住宅(H-2) Residential		
			件數 Cases	戶數 Houses	總樓地板面積 (平方公尺) Total Floor Area (㎡)
	總件數 Total Cases	總樓地板面積 (平方公尺) Total Floor Area (㎡)	件數 Cases	戶數 Houses	總樓地板面積 (平方公尺) Total Floor Area (㎡)
一〇六年 2017	25,035	29,883,925	18,908	91,981	15,251,789
一〇七年 2018	27,344	33,984,220	21,073	121,689	18,676,925
一〇八年 2019	27,143	36,927,792	21,388	148,566	21,950,228
一〇九年 2020	25,980	41,521,034	19,996	160,039	23,194,608
一一〇年 2021	26,089	43,425,428	20,063	170,465	24,874,226
一一一年 2022	23,257	45,827,240	17,107	180,674	25,187,334
一一二年 2023	18,542	37,442,588	12,455	146,118	19,505,223
一一三年 2024	19,523	39,943,097	13,354	156,791	20,580,630
一一四年 2025	17,919	32,974,741	11,913	138,792	17,933,551
四月 Apr.	1,451	2,614,813	1,026	11,527	1,422,968
五月 May	1,690	2,851,864	1,236	13,853	1,846,485
六月 June	1,587	2,660,747	1,058	10,221	1,313,646
七月 July	1,661	2,922,762	1,139	12,613	1,652,828
八月 Aug.	1,379	2,569,817	898	12,795	1,739,108
九月 Sept.	1,576	2,970,537	1,059	12,417	1,606,396
十月 Oct.	1,502	2,782,331	915	10,424	1,350,965
十一月 Nov.	1,308	2,391,451	804	7,824	1,038,323
十二月 Dec.	1,289	2,871,627	816	11,897	1,489,908
2026	4,120	8,642,968	2,317	31,573	4,092,062
一月 Jan.	1,196	2,310,728	647	8,664	1,129,123
二月 Feb.	860	2,100,923	491	6,722	860,733
三月 Mar.	1,028	2,288,356	588	9,272	1,189,612
四月 Apr.	1,036	1,942,961	591	6,915	912,594
較上月增減(%) VS. with Last Month	0.78	-15.09	0.51	-25.42	-23.29
較上年同月增減(%) VS. with Last Year	-28.60	-25.69	-42.40	-40.01	-35.87

資料來源：本部國土管理署。

說明：1.用途別依「建築物使用類組及變更使用辦法」分類。
2.表內數字包括內政部指定特設主管建築機關資料。

TABLE 61. ISSUED BUILDING CONSTRUCTION LICENSE
- BY MONTH AND USE

Lodging 宿舍安養(H-1) Dormitory, Care		商業類(B類) Commerce		工業、倉儲類 (C類) Industry, Storage		辦公、服務類(G類) Business, Service	
件數 Cases	總樓地板面積 (平方公尺) Total Floor Area (㎡)	件數 Cases	總樓地板面積 (平方公尺) Total Floor Area (㎡)	件數 Cases	總樓地板面積 (平方公尺) Total Floor Area (㎡)	件數 Cases	總樓地板面積 (平方公尺) Total Floor Area (㎡)
72	237,991	169	1,453,034	2,151	6,235,115	1,008	1,364,458
70	219,737	157	828,769	2,416	7,751,460	1,072	2,029,185
65	157,486	140	811,827	2,150	7,979,121	1,130	1,919,903
71	250,229	135	1,081,367	1,916	10,196,956	1,335	2,353,874
79	183,798	147	1,482,504	2,043	6,861,516	1,206	3,380,031
78	302,641	141	1,049,941	2,134	8,588,971	1,353	4,881,652
83	219,027	147	968,276	1,991	7,119,841	1,593	4,608,745
61	183,449	121	1,571,677	1,837	6,954,550	1,728	4,200,395
67	239,222	103	451,704	1,761	5,767,156	1,725	3,637,797
6	29,406	4	4,528	126	391,672	103	397,123
2	2,349	11	26,069	111	451,076	136	178,212
5	15,032	8	9,166	149	475,505	159	504,478
4	4,363	18	142,739	136	557,013	165	166,147
4	20,277	8	12,033	151	371,456	121	95,522
5	11,662	5	15,635	150	371,364	138	428,496
2	2,846	6	31,045	251	596,315	151	314,998
11	14,166	8	64,500	139	793,997	159	127,913
14	92,677	11	18,583	137	444,783	118	343,606
26	40,274	26	287,961	613	2,133,113	450	1,007,457
19	26,409	7	13,669	212	593,213	125	285,820
1	692	6	125,791	151	661,390	90	216,469
4	3,874	6	10,800	127	391,979	113	374,822
2	9,299	7	137,701	123	486,531	122	130,346
-50.00	140.04	16.67	1,175.01	-3.15	24.12	7.96	-65.22
-66.67	-68.38	75.00	2,941.10	-2.38	24.22	18.45	-67.18

Source : National Land Management Agency, MOI.

Note : 1.The figures are classified according to Architecture Usage Classification and Change Usage regulation.

2.The figures include the data of M.O.I. Const. Orgs..

表61. 核發建築物建造執照—按月別及用途別分(續)

年 (月) 別 Year (Month)	休閒、文教類(D類) Leisure, Education		衛生、福利、 更生類(F類) Health, Welfare, Regeneration		其 他 類 公共集會類(A類) Assembly	
	件數 Cases	總樓地板 面積 (平方公尺) Total Floor Area (III)	件數 Cases	總樓地板 面積 (平方公尺) Total Floor Area (III)	件數 Cases	總樓地板 面積 (平方公尺) Total Floor Area (III)
一〇六年 2017	370	1,203,320	136	427,533	18	114,961
一〇七年 2018	558	1,455,041	157	686,869	29	148,511
一〇八年 2019	506	939,721	162	798,110	30	93,435
一〇九年 2020	680	1,196,471	140	533,718	20	107,878
一一〇年 2021	496	1,225,927	150	769,031	21	101,110
一一一年 2022	451	873,388	150	664,068	20	149,495
一一二年 2023	344	895,527	117	548,857	15	103,046
一一三年 2024	346	947,677	86	581,116	14	176,578
一一四年 2025	286	543,371	102	728,411	10	14,921
四 月 Apr.	14	35,849	4	10,624	2	1,845
五 月 May	20	18,799	7	74,950	1	3,101
六 月 June	24	33,098	3	24,125	1	574
七 月 July	26	63,424	11	35,772	—	—
八 月 Aug.	27	44,253	6	25,442	1	383
九 月 Sept.	23	47,024	11	72,516	—	—
十 月 Oct.	27	33,614	10	183,708	—	—
十一月 Nov.	21	48,380	11	55,383	1	993
十二月 Dec.	29	87,126	14	86,786	1	7,550
2026	83	161,267	30	104,357	3	1,747
一 月 Jan.	23	19,269	6	29,139	1	42
二 月 Feb.	20	35,150	6	33,095	—	—
三 月 Mar.	23	46,213	11	34,126	1	261
四 月 Apr.	17	60,635	7	7,997	1	1,444
較上月增減(%) VS. with Last Month	-26.09	31.21	-36.36	-76.57	—	453.26
較上年同月增減(%) VS. with Last Year	21.43	69.14	75.00	-24.73	-50.00	-21.73

說 明：自107年2月其他類再細分「農業設施」。

TABLE 61. ISSUED BUILDING CONSTRUCTION LICENSE
- BY MONTH AND USE(CONT.)

Others							
宗教、殯葬類(E類) Religion, Funeral		危險物品類(I類) Hazard Contents		其他類 Others		農業設施 Agricultural facility	
件數 Cases	總樓地板面積 (平方公尺) Total Floor Area (III)	件數 Cases	總樓地板面積 (平方公尺) Total Floor Area (III)	件數 Cases	總樓地板面積 (平方公尺) Total Floor Area (III)	件數 Cases	總樓地板面積 (平方公尺) Total Floor Area (III)
139	225,232	43	34,886	2,021	3,335,606	—	—
146	216,080	48	34,389	1,618	1,937,254	1,299	1,698,458
165	296,858	50	98,186	1,357	1,882,917	1,353	1,882,791
174	330,908	47	64,062	1,466	2,210,963	1,466	2,210,963
157	315,227	43	75,515	1,684	4,156,543	1,684	4,156,543
139	263,009	44	53,497	1,640	3,813,244	1,640	3,813,244
139	202,350	36	35,961	1,622	3,235,735	1,622	3,235,735
142	414,380	38	33,870	1,796	4,298,775	1,760	4,209,702
127	154,474	33	27,975	1,792	3,476,159	1,513	2,758,886
9	8,538	4	3,556	153	308,704	114	184,701
10	8,351	3	892	153	241,580	129	224,867
16	28,085	5	6,541	159	250,497	140	243,582
8	10,159	4	826	150	289,491	141	288,217
10	22,230	1	50	152	239,063	147	238,740
6	6,673	3	1,192	176	409,579	168	392,504
15	13,126	2	4,244	123	251,470	107	212,002
13	14,296	3	488	138	233,012	112	172,023
11	5,351	4	931	134	294,326	115	262,876
51	58,540	12	6,657	509	749,533	427	651,351
10	4,252	3	3,995	143	205,797	116	158,571
12	18,392	4	913	79	148,298	63	124,481
16	19,949	4	1,734	135	214,986	120	197,274
13	15,947	1	15	152	180,452	128	171,025
-18.75	-20.06	-75.00	-99.13	12.59	-16.06	6.67	-13.31
44.44	86.78	-75.00	-99.58	-0.65	-41.55	12.28	-7.40

Note : The item of others is subdivided into "Agricultural facility" since February, 2018.

表62. 核發建築物建造執照—按區域別及用途別分

區域別 Locality	總計 Grand Total		住宿類(H類) 住宅(H-2) Residential		
			件數 Cases	戶數 Houses	總樓地板面積 (平方公尺) Total Floor Area (m ²)
	總件數 Total Cases	總樓地板面積 (平方公尺) Total Floor Area (m ²)	件數 Cases	戶數 Houses	總樓地板面積 (平方公尺) Total Floor Area (m ²)
一一五年四月 Apr., 2026	1,036	1,942,961	591	6,915	912,594
新北市 New Taipei City	27	227,671	20	1,509	203,768
臺北市 Taipei City	7	78,483	6	328	38,325
桃園市 Taoyuan City	111	340,829	57	1,452	183,377
臺中市 Taichung City	92	281,284	59	1,070	146,065
臺南市 Tainan City	143	130,424	77	197	30,517
高雄市 Kaohsiung City	51	175,345	30	1,098	136,521
臺灣省 Taiwan Prov.	580	683,297	323	1,202	166,705
宜蘭縣 Yilan C.	45	14,231	34	55	7,592
新竹縣 Hsinchu C.	16	38,226	12	263	34,208
苗栗縣 Miaoli C.	22	37,091	15	70	9,713
彰化縣 Changhua C.	92	207,761	46	118	19,014
南投縣 Nantou C.	56	60,600	18	45	6,762
雲林縣 Yunlin C.	93	114,933	35	58	9,757
嘉義縣 Chiayi C.	62	88,508	31	31	6,365
屏東縣 Pingtung C.	92	40,181	61	85	11,838
臺東縣 Taitung C.	23	16,098	19	102	15,689
花蓮縣 Hualien C.	23	7,861	7	15	1,836
澎湖縣 Penghu C.	28	8,303	27	57	8,070
基隆市 Keelung City	2	4,187	—	—	—
新竹市 Hsinchu City	14	33,682	9	215	26,514
嘉義市 Chiayi City	12	11,635	9	88	9,347
福建省 Fuchien Prov.	23	10,844	18	58	7,022
金門縣 Kinmen C.	22	10,654	17	57	6,832
連江縣 Lienchiang C.	1	190	1	1	190
國家公園 National Park	1	294	1	1	294
其他內政部 指定特設主 管建築機關 Other M.O.I. Const. Orgs.	1	14,490	—	—	—

資料來源：本部國土管理署。

TABLE 62. ISSUED BUILDING CONSTRUCTION LICENSE
- BY LOCALITY AND USE

Lodging 宿舍安養(H-1) Dormitory, Care		商業類(B類) Commerce		工業、倉儲類 (C類) Industry, Storage		辦公、服務類(G類) Business, Service	
件數 Cases	總樓地板面積 (平方公尺) Total Floor Area (m ²)	件數 Cases	總樓地板面積 (平方公尺) Total Floor Area (m ²)	件數 Cases	總樓地板面積 (平方公尺) Total Floor Area (m ²)	件數 Cases	總樓地板面積 (平方公尺) Total Floor Area (m ²)
2	9,299	7	137,701	123	486,531	122	130,346
1	1,208	—	—	4	21,823	1	734
—	—	—	—	—	—	—	—
—	—	2	3,915	35	132,605	7	8,149
—	—	2	114,155	4	5,829	18	10,884
—	—	1	15,999	13	22,545	28	27,294
—	—	1	1,786	2	1,746	11	10,333
1	8,091	1	1,846	64	287,493	57	72,952
—	—	—	—	8	5,838	2	182
—	—	—	—	1	2,564	1	294
—	—	—	—	—	—	3	17,266
—	—	—	—	22	166,703	10	9,572
1	8,091	—	—	9	28,592	3	576
—	—	—	—	8	11,208	10	23,472
—	—	1	1,846	7	55,541	6	3,777
—	—	—	—	4	9,918	11	9,545
—	—	—	—	—	—	1	186
—	—	—	—	1	1,008	4	460
—	—	—	—	—	—	1	233
—	—	—	—	1	4,054	—	—
—	—	—	—	2	1,291	3	5,877
—	—	—	—	1	776	2	1,512
—	—	—	—	—	—	—	—
—	—	—	—	—	—	—	—
—	—	—	—	—	—	—	—
—	—	—	—	1	14,490	—	—

Source :National Land Management Agency, MOI.

表63. 核發建築物建造執照年累計—按區域別及用途別分

區域別 Locality	總計 Grand Total		住宿類(H類) 住宅(H-2類) Residential		
	總件數 Total Cases	總樓地板面積 (平方公尺) Total Floor Area (m ²)	件數 Cases	戶數 Houses	總樓地板面積 (平方公尺) Total Floor Area (m ²)
一一五一年一至四月 Jan. - Apr., 2026	4,120	8,642,968	2,317	31,573	4,092,062
新北市 New Taipei City	91	834,626	54	3,950	494,205
臺北市 Taipei City	41	443,323	31	1,674	208,387
桃園市 Taoyuan City	452	1,804,421	219	8,484	1,038,237
臺中市 Taichung City	435	1,132,105	268	5,232	736,359
臺南市 Tainan City	474	816,004	223	1,853	281,196
高雄市 Kaohsiung City	281	805,994	165	4,704	546,288
臺灣省 Taiwan Prov.	2,258	2,678,754	1,194	5,318	758,426
宜蘭縣 Yilan C.	157	89,448	105	480	56,501
新竹縣 Hsinchu C.	100	503,710	59	1,056	163,039
苗栗縣 Miaoli C.	122	164,745	56	341	46,396
彰化縣 Changhua C.	299	470,980	140	583	90,788
南投縣 Nantou C.	197	228,136	66	521	66,719
雲林縣 Yunlin C.	357	374,612	147	392	57,369
嘉義縣 Chiayi C.	244	323,489	137	232	40,664
屏東縣 Pingtung C.	303	204,600	143	267	45,057
臺東縣 Taitung C.	70	29,211	45	160	24,247
花蓮縣 Hualien C.	101	53,401	41	152	14,521
澎湖縣 Penghu C.	184	43,072	178	239	35,562
基隆市 Keelung City	7	18,184	4	101	13,609
新竹市 Hsinchu City	47	110,465	32	612	78,019
嘉義市 Chiayi City	70	64,701	41	182	25,935
福建省 Fuchien Prov.	66	36,180	53	248	26,792
金門縣 Kinmen C.	62	34,152	51	246	26,377
連江縣 Lienchiang C.	4	2,028	2	2	415
國家公園 National Park	6	1,215	1	1	831
其他內政部 指定特設主 管建築機關 Other M.O.I. Const. Orgs.	16	90,346	2	2	1,341

資料來源：本部國土管理署。

TABLE 63. ISSUED BUILDING CONSTRUCTION LICENSE OF THE YEAR - BY LOCALITY AND USE

Lodging 宿舍安養(H-1) Dormitory, Care		商業類(B類) Commerce		工業、倉儲類 (C類) Industry, Storage		辦公、服務類(G類) Business, Service	
件數 Cases	總樓地板面積 (平方公尺) Total Floor Area (m ²)	件數 Cases	總樓地板面積 (平方公尺) Total Floor Area (m ²)	件數 Cases	總樓地板面積 (平方公尺) Total Floor Area (m ²)	件數 Cases	總樓地板面積 (平方公尺) Total Floor Area (m ²)
26	40,274	26	287,961	613	2,133,113	450	1,007,457
1	1,208	1	55,240	22	168,992	6	111,586
—	—	1	62,681	1	525	3	129,595
—	—	5	10,493	146	496,775	27	143,365
1	932	5	118,743	39	129,978	72	69,249
1	392	4	18,266	86	244,161	76	151,721
2	3,298	2	5,382	42	68,704	36	105,600
21	34,444	8	17,156	263	942,693	227	286,429
—	—	1	3,973	17	12,718	14	4,746
1	692	—	—	13	318,254	13	3,151
—	—	1	983	8	9,511	29	66,330
17	25,060	2	5,970	60	292,810	28	13,355
1	8,091	1	856	19	50,218	8	2,275
2	601	—	—	42	33,100	21	42,892
—	—	1	1,846	26	109,851	30	63,922
—	—	—	—	51	56,477	34	45,003
—	—	—	—	2	860	2	466
—	—	—	—	8	23,624	19	3,111
—	—	1	1,990	2	2,564	1	233
—	—	—	—	2	4,442	—	—
—	—	—	—	8	23,141	6	9,116
—	—	1	1,538	5	5,123	22	31,829
—	—	—	—	2	1,053	2	1,241
—	—	—	—	1	424	1	257
—	—	—	—	1	629	1	984
—	—	—	—	—	—	—	—
—	—	—	—	12	80,232	1	8,671

Source :National Land Management Agency, MOI.

表63. 核發建築物建造執照年累計－按區域別及用途別分(續)

區域別 Locality	休閒、文教類(D類) Leisure, Education		衛生、福利、 更生類(F類) Health, Welfare, Regeneration		公共集會類(A類) Assembly	
	件數 Cases	總樓地板 面積 (平方公尺) Total Floor Area (III)	件數 Cases	總樓地板 面積 (平方公尺) Total Floor Area (III)	件數 Cases	總樓地板 面積 (平方公尺) Total Floor Area (III)
	一一五年一至四月 Jan. - Apr., 2026	83	161,267	30	104,357	3
新北市 New Taipei City	2	1,376	1	1,178	—	—
臺北市 Taipei City	2	41,166	—	—	—	—
桃園市 Taoyuan City	19	40,114	3	6,437	1	1,444
臺中市 Taichung City	11	11,567	5	21,091	—	—
臺南市 Tainan City	10	12,597	6	37,631	—	—
高雄市 Kaohsiung City	5	19,860	—	—	—	—
臺灣省 Taiwan Prov.	31	31,003	14	36,095	2	303
宜蘭縣 Yilan C.	3	902	2	4,165	—	—
新竹縣 Hsinchu C.	3	11,111	—	—	—	—
苗栗縣 Miaoli C.	3	3,196	1	5,834	—	—
彰化縣 Changhua C.	6	8,248	5	2,457	1	42
南投縣 Nantou C.	6	3,319	—	—	—	—
雲林縣 Yunlin C.	2	733	3	18,413	—	—
嘉義縣 Chiayi C.	2	1,114	2	3,361	—	—
屏東縣 Pingtung C.	1	1,121	—	—	1	261
臺東縣 Taitung C.	1	80	—	—	—	—
花蓮縣 Hualien C.	1	581	—	—	—	—
澎湖縣 Penghu C.	—	—	1	1,865	—	—
基隆市 Keelung City	1	133	—	—	—	—
新竹市 Hsinchu City	1	189	—	—	—	—
嘉義市 Chiayi City	1	276	—	—	—	—
福建省 Fuchien Prov.	2	3,380	1	1,925	—	—
金門縣 Kinmen C.	2	3,380	1	1,925	—	—
連江縣 Lienchiang C.	—	—	—	—	—	—
國家公園 National Park	1	204	—	—	—	—
其他內政部 指定特設主 管建築機關 Other M.O.I. Const. Orgs.	—	—	—	—	—	—

TABLE 63. ISSUED BUILDING CONSTRUCTION LICENSE OF THE YEAR
- BY LOCALITY AND USE (CONT.)

宗教、殯葬類(E類) Religion, Funeral		危險物品類(I類) Hazard Contents		其他類 Others		農業設施 Agricultural facility	
件數 Cases	總樓地板面積 (平方公尺) Total Floor Area (III)	件數 Cases	總樓地板面積 (平方公尺) Total Floor Area (III)	件數 Cases	總樓地板面積 (平方公尺) Total Floor Area (III)	件數 Cases	總樓地板面積 (平方公尺) Total Floor Area (III)
51	58,540	12	6,657	509	749,533	427	651,351
2	293	1	323	1	225	1	225
1	654	—	—	2	315	1	243
2	1,291	2	784	15	65,481	7	7,057
5	3,867	—	—	25	40,319	12	30,560
7	5,953	6	1,555	45	62,532	43	60,752
9	8,856	1	475	16	47,531	13	46,635
23	37,022	2	3,520	399	531,663	350	505,879
3	6,443	—	—	—	—	—	—
—	—	—	—	9	7,463	—	—
3	17,008	—	—	17	15,487	13	13,168
2	562	1	3,423	25	28,265	21	24,866
3	2,532	—	—	85	94,126	80	93,545
1	1,722	1	97	131	219,685	130	218,743
2	1,232	—	—	37	101,499	29	92,782
6	5,363	—	—	49	51,318	47	50,964
—	—	—	—	16	3,558	11	3,136
2	1,302	—	—	30	10,262	19	8,675
1	858	—	—	—	—	—	—
—	—	—	—	—	—	—	—
—	—	—	—	—	—	—	—
—	—	—	—	—	—	—	—
1	424	—	—	5	1,365	—	—
1	424	—	—	5	1,365	—	—
—	—	—	—	—	—	—	—
1	180	—	—	—	—	—	—
—	—	—	—	1	102	—	—

表64. 核發建築物建造執照—按月別及構造別分

TABLE 64. ISSUED BUILDING CONSTRUCTION LICENSE - BY MONTH AND MATERIAL

年 (月) 別 Year (Month)	總計 Grand Total		鋼骨鋼筋混凝土構造 Steel Frame & Reinforced Concrete		混凝土構造 (含鋼筋混凝土構造) Reinforced Concrete	
	總樓地板面積 (平方公尺) Total Floor Area (sqm)	工程造價 (千元) Construction Cost (NT\$1,000)	總樓地板面積 (平方公尺) Total Floor Area (sqm)	工程造價 (千元) Construction Cost (NT\$1,000)	總樓地板面積 (平方公尺) Total Floor Area (sqm)	工程造價 (千元) Construction Cost (NT\$1,000)
一〇六年 2017	29,883,925	261,866,232	2,059,433	17,907,245	20,844,685	183,410,904
一〇七年 2018	33,984,220	295,232,791	2,752,180	28,791,295	23,603,523	205,209,949
一〇八年 2019	36,927,792	335,555,121	3,155,462	29,673,596	26,927,425	245,453,312
一〇九年 2020	41,521,034	372,475,771	2,825,386	26,652,701	30,503,662	280,214,966
一一〇年 2021	43,425,428	404,210,312	3,810,329	41,173,187	30,554,554	283,250,272
一一一年 2022	45,827,240	459,137,155	3,300,194	34,262,605	31,368,422	305,364,996
一一二年 2023	37,442,588	384,043,785	2,852,585	32,180,612	24,303,374	246,983,542
一一三年 2024	39,943,097	407,267,852	3,079,430	31,624,726	27,250,493	285,118,339
一一四年 2025	32,974,741	340,159,251	1,983,632	20,652,536	23,533,589	249,940,010
四月 Apr.	2,614,813	28,816,918	122,915	1,066,822	1,780,977	18,824,168
五月 May	2,851,864	29,537,910	184,792	1,787,810	2,082,881	22,900,535
六月 June	2,660,747	27,271,814	144,156	1,207,045	1,726,740	17,957,576
七月 July	2,922,762	27,401,591	130,026	1,133,987	2,064,407	21,102,905
八月 Aug.	2,569,817	27,184,571	90,208	1,276,361	1,802,613	19,693,782
九月 Sept.	2,970,537	31,044,464	284,561	3,999,744	1,955,659	20,447,026
十月 Oct.	2,782,331	29,029,498	102,334	931,970	2,062,469	22,751,915
十一月 Nov.	2,391,451	22,613,641	211,862	2,019,274	1,725,005	17,538,504
十二月 Dec.	2,871,627	31,905,489	262,408	2,733,625	1,958,870	21,047,886
2026	8,642,968	90,082,220	539,647	4,983,985	5,875,620	67,531,707
一月 Jan.	2,310,728	24,346,697	152,332	1,781,629	1,638,465	18,415,926
二月 Feb.	2,100,923	21,329,782	79,928	514,871	1,374,972	16,507,650
三月 Mar.	2,288,356	25,321,938	106,241	1,159,588	1,503,264	17,650,277
四月 Apr.	1,942,961	19,083,803	201,146	1,527,897	1,358,919	14,957,854
較上月增減(%) VS.with Last Month	-15.09	-24.64	89.33	31.76	-9.60	-15.25
較上年同月增減(%) VS. with Last Year	-25.69	-33.78	63.65	43.22	-23.70	-20.54

資料來源：本部國土管理署。

鋼構造(94年以前為 鋼架構造) Steel		磚構造 Brick		木構造 Wooden		其他 Others	
總樓地板面積 (平方公尺) Total Floor Area (sqm)	工程造價 (千元) Construction Cost (NT\$1,000)	總樓地板面積 (平方公尺) Total Floor Area (sqm)	工程造價 (千元) Construction Cost (NT\$1,000)	總樓地板面積 (平方公尺) Total Floor Area (sqm)	工程造價 (千元) Construction Cost (NT\$1,000)	總樓地板面積 (平方公尺) Total Floor Area (sqm)	工程造價 (千元) Construction Cost (NT\$1,000)
6,432,371	58,362,476	112,061	364,452	70,506	222,572	364,869	1,598,583
7,271,089	59,977,108	241,789	890,427	56,669	175,160	58,970	188,852
6,628,657	59,670,915	160,719	532,985	26,529	90,476	29,000	133,837
7,917,758	64,731,607	238,170	763,525	34,856	107,300	1,202	5,672
8,754,566	78,686,038	254,498	906,855	47,867	166,407	3,614	27,553
10,704,144	117,765,379	210,230	784,949	47,486	167,015	196,764	792,211
10,004,456	103,911,250	259,878	896,422	21,769	67,752	526	4,207
9,267,038	89,244,326	301,155	1,041,045	26,589	112,504	18,392	126,912
7,157,284	68,204,669	190,667	669,037	7,815	33,125	101,754	659,874
670,549	8,735,477	23,693	83,950	2,846	15,546	13,833	90,955
559,834	4,755,253	14,545	52,246	448	1,432	9,364	40,634
782,531	8,079,064	4,168	16,140	958	3,646	2,194	8,343
709,787	5,099,679	16,523	58,003	1,766	5,150	253	1,867
668,365	6,180,771	7,416	26,709	—	—	1,215	6,948
707,217	6,483,738	15,922	62,422	849	2,482	6,329	49,052
592,658	5,257,494	19,547	67,410	—	—	5,323	20,709
426,690	2,946,506	25,010	87,304	77	503	2,807	21,550
619,354	7,995,622	20,605	69,369	—	—	10,390	58,987
2,122,434	17,154,469	86,838	316,915	162	500	18,267	94,644
468,551	3,938,597	35,824	125,624	139	416	15,417	84,505
634,580	4,263,599	11,240	42,807	—	—	203	855
664,277	6,460,146	12,071	43,048	—	—	2,503	8,879
355,026	2,492,127	27,703	105,436	23	84	144	405
-46.55	-61.42	129.50	144.93	--	--	-94.25	-95.44
-47.05	-71.47	16.92	25.59	-99.19	-99.46	-98.96	-99.55

Source :National Land Management Agency, MOI.

表65. 核發建築物建造執照—按區域別及構造別分

區域別 Locality	總計 Grand Total		鋼骨鋼筋混凝土構造 Steel Frame & Reinforced Concrete		混凝土構造 (含鋼筋混凝土構造) Reinforced Concrete	
	總樓地板面積 (平方公尺) Total Floor Area (㎡)	工程造價 (千元) Construction Cost (NT\$1,000)	總樓地板面積 (平方公尺) Total Floor Area (㎡)	工程造價 (千元) Construction Cost (NT\$1,000)	總樓地板面積 (平方公尺) Total Floor Area (㎡)	工程造價 (千元) Construction Cost (NT\$1,000)
一一五年四月 Apr., 2026	1,942,961	19,083,803	201,146	1,527,897	1,358,919	14,957,854
新北市 New Taipei City	227,671	3,722,608	19,216	304,193	183,107	3,012,004
臺北市 Taipei City	78,483	1,107,049	10,484	174,038	67,999	933,011
桃園市 Taoyuan City	340,829	3,858,028	—	—	267,479	3,170,025
臺中市 Taichung City	281,284	3,379,292	4,901	36,851	261,207	3,234,019
臺南市 Tainan City	130,424	908,464	1,334	8,232	78,348	588,590
高雄市 Kaohsiung City	175,345	1,762,099	3,497	26,117	139,708	1,641,503
臺灣省 Taiwan Prov.	683,297	4,219,472	161,714	978,466	336,683	2,256,733
宜蘭縣 Yilan C.	14,231	93,857	—	—	10,288	68,485
新竹縣 Hsinchu C.	38,226	297,697	2,564	13,557	34,034	275,355
苗栗縣 Miaoli C.	37,091	215,631	—	—	35,929	210,268
彰化縣 Changhua C.	207,761	1,239,739	125,511	746,746	81,002	488,410
南投縣 Nantou C.	60,600	382,580	26,050	175,118	16,510	101,498
雲林縣 Yunlin C.	114,933	652,344	3,166	19,350	35,157	269,674
嘉義縣 Chiayi C.	88,508	527,851	3,729	19,674	30,891	188,712
屏東縣 Pingtung C.	40,181	237,204	—	—	21,521	131,081
臺東縣 Taitung C.	16,098	107,043	694	4,021	14,707	99,204
花蓮縣 Hualien C.	7,861	36,299	—	—	2,839	14,910
澎湖縣 Penghu C.	8,303	40,317	—	—	7,088	35,445
基隆市 Keelung City	4,187	32,626	—	—	4,187	32,626
新竹市 Hsinchu City	33,682	261,097	—	—	31,671	250,148
嘉義市 Chiayi City	11,635	95,187	—	—	10,859	90,917
福建省 Fuchien Prov.	10,844	41,341	—	—	9,604	36,519
金門縣 Kinmen C.	10,654	40,619	—	—	9,414	35,797
連江縣 Lienchiang C.	190	722	—	—	190	722
國家公園 National Park	294	1,117	—	—	294	1,117
其他內政部 指定特設主 管建築機關 Other M.O.I. Const. Orgs.	14,490	84,333	—	—	14,490	84,333

資料來源：本部國土管理署。

TABLE 65. ISSUED BUILDING CONSTRUCTION LICENSE
- BY LOCALITY AND MATERIAL

鋼構造 Steel		磚構造 Brick		木構造 Wooden		其他 Others	
總樓地板面積 (平方公尺) Total Floor Area (㎡)	工程造價 (千元) Construction Cost (NT\$1,000)	總樓地板面積 (平方公尺) Total Floor Area (㎡)	工程造價 (千元) Construction Cost (NT\$1,000)	總樓地板面積 (平方公尺) Total Floor Area (㎡)	工程造價 (千元) Construction Cost (NT\$1,000)	總樓地板面積 (平方公尺) Total Floor Area (㎡)	工程造價 (千元) Construction Cost (NT\$1,000)
355,026	2,492,127	27,703	105,436	23	84	144	405
25,348	406,411	—	—	—	—	—	—
—	—	—	—	—	—	—	—
73,350	688,003	—	—	—	—	—	—
15,153	108,338	—	—	23	84	—	—
50,653	311,092	89	550	—	—	—	—
28,953	81,497	3,187	12,982	—	—	—	—
160,329	891,964	24,427	91,904	—	—	144	405
3,943	25,372	—	—	—	—	—	—
1,628	8,785	—	—	—	—	—	—
1,017	4,752	145	611	—	—	—	—
1,248	4,583	—	—	—	—	—	—
18,040	105,964	—	—	—	—	—	—
53,419	276,278	23,191	87,042	—	—	—	—
53,744	319,060	—	—	—	—	144	405
18,660	106,123	—	—	—	—	—	—
697	3,818	—	—	—	—	—	—
5,022	21,389	—	—	—	—	—	—
124	621	1,091	4,251	—	—	—	—
—	—	—	—	—	—	—	—
2,011	10,949	—	—	—	—	—	—
776	4,270	—	—	—	—	—	—
1,240	4,822	—	—	—	—	—	—
1,240	4,822	—	—	—	—	—	—
—	—	—	—	—	—	—	—
—	—	—	—	—	—	—	—

Source :National Land Management Agency, MOI.

表66. 核發建築物拆除執照—按月別及用途別分

年 (月) 別 Year (Month)	總計 Grand Total			件數 Cases
	件數 Cases	戶數 Houses	總樓地板面積 (平方公尺) Total Floor Area (㎡)	
一〇六年 2017	2,403	4,333	2,035,457	1,161
一〇七年 2018	2,496	5,574	2,157,915	1,271
一〇八年 2019	2,550	5,630	2,227,726	1,263
一〇九年 2020	2,765	6,157	2,520,130	1,429
一一〇年 2021	2,793	6,078	2,580,016	1,447
一一一年 2022	2,576	5,977	2,205,904	1,304
一一二年 2023	2,552	6,130	2,387,437	1,345
一一三年 2024	2,289	5,464	1,907,940	1,159
一一四年 2025	2,258	5,897	2,162,865	1,058
四月 Apr.	180	343	152,451	84
五月 May	202	506	167,971	106
六月 June	224	789	250,933	101
七月 July	189	332	184,466	97
八月 Aug.	167	330	160,781	78
九月 Sept.	206	546	224,143	90
十月 Oct.	181	358	182,177	84
十一月 Nov.	206	323	181,122	92
十二月 Dec.	185	925	173,181	82
2026	634	1,734	621,878	287
一月 Jan.	170	410	175,215	69
二月 Feb.	110	298	99,630	47
三月 Mar.	168	386	185,292	87
四月 Apr.	186	640	161,741	84
較上月增減(%) VS. with Last Month	10.71	65.80	-12.71	-3.45
較上年同月增減(%) VS. with Last Year	3.33	86.59	6.09	—

資料來源：本部國土管理署。

TABLE 66. ISSUED BUILDING DEMOLITION LICENSE
- BY MONTH AND USE

住宅 Housing		其他 Others		
戶數 Houses	總樓地板面積 (平方公尺) Total Floor Area (㎡)	件數 Cases	戶數 Houses	總樓地板面積 (平方公尺) Total Floor Area (㎡)
2,821	400,317	1,242	1,512	1,635,140
3,961	461,921	1,225	1,613	1,695,994
3,765	536,108	1,287	1,865	1,691,618
4,193	634,219	1,336	1,964	1,885,911
4,148	636,397	1,346	1,930	1,943,619
4,340	663,302	1,272	1,637	1,542,602
4,559	753,845	1,207	1,571	1,633,592
3,753	553,559	1,130	1,711	1,354,381
3,639	564,842	1,200	2,258	1,598,023
231	40,562	96	112	111,889
375	76,850	96	131	91,121
525	70,227	123	264	180,706
197	33,064	92	135	151,402
218	35,325	89	112	125,456
415	51,840	116	131	172,303
224	35,460	97	134	146,717
188	27,798	114	135	153,324
151	28,990	103	774	144,191
1,156	147,448	347	578	474,430
278	42,615	101	132	132,600
237	17,402	63	61	82,228
282	40,194	81	104	145,098
359	47,237	102	281	114,504
27.30	17.52	25.93	170.19	-21.09
55.41	16.46	6.25	150.89	2.34

Source : National Land Management Agency, MOI.

表67. 核發建築物拆除執照－按區域別及用途別分

區域別 Locality	總計 Grand Total			件數 Cases
	件數 Cases	戶數 Houses	總樓地板面積 (平方公尺) Total Floor Area (㎡)	
一一五年四月 Apr., 2026	186	640	161,741	84
新北市 New Taipei City	12	67	35,193	10
臺北市 Taipei City	11	376	40,854	6
桃園市 Taoyuan City	6	12	1,394	4
臺中市 Taichung City	10	15	3,895	6
臺南市 Tainan City	42	49	20,658	19
高雄市 Kaohsiung City	47	57	19,621	19
臺灣省 Taiwan Prov.	56	62	39,822	19
宜蘭縣 Yilan C.	3	3	485	2
新竹縣 Hsinchu C.	7	9	4,008	3
苗栗縣 Miaoli C.	3	4	3,224	1
彰化縣 Changhua C.	8	7	7,704	2
南投縣 Nantou C.	5	4	4,123	2
雲林縣 Yunlin C.	6	6	3,969	—
嘉義縣 Chiayi C.	2	2	843	—
屏東縣 Pingtung C.	5	2	3,170	—
臺東縣 Taitung C.	1	1	85	1
花蓮縣 Hualien C.	—	—	—	—
澎湖縣 Penghu C.	1	1	1,257	—
基隆市 Keelung City	3	2	683	—
新竹市 Hsinchu City	8	17	9,602	5
嘉義市 Chiayi City	4	4	669	3
福建省 Fuchien Prov.	2	2	304	1
金門縣 Kinmen C.	2	2	304	1
連江縣 Lienchiang C.	—	—	—	—
國家公園 National Park	—	—	—	—
其他內政部 指定特設主 管建築機關 Other M.O.I. Const. Orgs.	—	—	—	—

資料來源：本部國土管理署。

TABLE 67. ISSUED BUILDING DEMOLITION LICENSE
- BY LOCALITY AND USE

住宅 Housing		其他 Others		
戶數 Houses	總樓地板面積 (平方公尺) Total Floor Area (㎡)	件數 Cases	戶數 Houses	總樓地板面積 (平方公尺) Total Floor Area (㎡)
359	47,237	102	281	114,504
65	7,737	2	2	27,456
203	21,152	5	173	19,702
10	1,155	2	2	239
7	599	4	8	3,296
24	4,715	23	25	15,943
24	5,444	28	33	14,177
25	6,194	37	37	33,628
2	482	1	1	3
5	1,022	4	4	2,986
1	116	2	3	3,108
2	1,161	6	5	6,543
2	282	3	2	3,841
—	—	6	6	3,969
—	—	2	2	843
—	—	5	2	3,170
1	85	—	—	—
—	—	—	—	—
—	—	1	1	1,257
—	—	3	2	683
9	2,813	3	8	6,789
3	233	1	1	436
1	241	1	1	63
1	241	1	1	63
—	—	—	—	—
—	—	—	—	—

Source :National Land Management Agency, MOI.

表68. 核發建築物使用執照—按月別及用途別分

年 (月) 別 Year (Month)	總計 Grand Total		住宿類(H類) 住宅(H-2類) Residential		
	總件數 Total Cases	總樓地板面積 (平方公尺) Total Floor Area (m ²)	件數 Cases	戶數 Houses	總樓地板面積 (平方公尺) Total Floor Area (m ²)
	一〇六年 2017	22,506	28,818,031	17,349	88,636
一〇七年 2018	22,860	28,366,008	17,550	98,953	16,451,813
一〇八年 2019	22,026	26,488,606	17,019	92,284	14,786,505
一〇九年 2020	22,370	28,247,176	17,443	98,260	15,465,693
一一〇年 2021	22,486	28,022,718	17,587	104,872	15,620,275
一一一年 2022	21,146	28,713,736	16,152	112,088	16,606,759
一一二年 2023	20,280	31,956,033	15,045	118,287	17,150,124
一一三年 2024	19,251	33,890,991	13,851	138,169	19,334,352
一一四年 2025	17,875	34,352,789	12,569	142,616	19,467,846
四月 Apr.	1,580	2,929,438	1,160	12,115	1,710,355
五月 May	1,617	2,644,582	1,120	11,616	1,558,374
六月 June	1,528	2,980,816	1,088	14,389	1,999,611
七月 July	1,475	3,335,438	1,010	11,471	1,612,086
八月 Aug.	1,369	3,491,554	942	12,994	1,800,046
九月 Sept.	1,386	2,631,650	952	12,311	1,614,953
十月 Oct.	1,436	3,014,298	1,018	13,781	1,874,740
十一月 Nov.	1,471	2,300,108	1,033	8,103	1,098,649
十二月 Dec.	1,628	3,274,397	1,094	14,220	1,914,732
2026	5,350	10,978,959	3,701	42,905	5,855,853
一月 Jan.	1,479	2,965,392	1,004	12,748	1,683,716
二月 Feb.	1,251	2,750,182	910	9,536	1,304,292
三月 Mar.	1,267	2,475,453	885	9,514	1,361,985
四月 Apr.	1,353	2,787,932	902	11,107	1,505,860
較上月增減(%) VS. with Last Month	6.79	12.62	1.92	16.74	10.56
較上年同月增減(%) VS. with Last Year	-14.37	-4.83	-22.24	-8.32	-11.96

資料來源：本部國土管理署。

說明：1.用途別依「建築物使用類組及變更使用辦法」分類。
2.表列數字包括內政部指定特設主管建築機關資料。

TABLE 68. ISSUED BUILDING USAGE LICENSE - BY MONTH AND USE

Lodging 宿舍安養(H-1) Dormitory, Care		商業類(B類) Commerce		工業、倉儲類 (C類) Industry, Storage		辦公、服務類(G類) Business, Service	
件數 Cases	總樓地板面積 (平方公尺) Total Floor Area (m ²)	件數 Cases	總樓地板面積 (平方公尺) Total Floor Area (m ²)	件數 Cases	總樓地板面積 (平方公尺) Total Floor Area (m ²)	件數 Cases	總樓地板面積 (平方公尺) Total Floor Area (m ²)
52	157,243	138	976,141	1,662	6,109,181	919	1,865,504
50	199,509	164	1,046,631	1,836	5,275,134	977	1,661,154
56	118,736	137	776,136	1,913	5,907,058	936	1,435,210
55	302,503	113	1,161,752	1,788	6,413,295	924	1,712,146
55	137,170	95	838,972	1,625	6,584,640	950	1,368,455
58	215,365	114	768,496	1,688	6,291,984	971	1,479,715
50	134,132	99	812,927	1,526	6,959,943	1,495	3,322,346
56	197,085	116	860,946	1,633	6,266,454	1,500	2,780,219
79	146,111	109	976,506	1,555	6,599,660	1,456	2,899,865
2	3,611	4	5,900	95	540,125	159	298,119
3	1,813	12	78,912	139	257,270	120	251,504
6	6,968	11	49,072	126	394,401	125	233,238
5	6,054	9	197,731	145	745,871	128	290,409
7	29,118	12	53,720	120	663,403	120	383,454
5	7,614	15	78,878	136	438,517	118	256,849
3	7,113	13	135,365	120	549,560	125	135,450
18	17,667	3	118,020	125	667,585	119	113,913
20	32,490	8	66,774	162	566,654	125	333,253
15	31,142	28	202,707	484	1,887,370	446	1,290,301
8	13,572	6	29,047	163	585,052	132	283,069
2	11,247	10	88,818	94	519,972	95	291,315
1	894	6	71,626	115	421,162	91	282,516
4	5,429	6	13,216	112	361,184	128	433,401
300.00	507.27	—	-81.55	-2.61	-14.24	40.66	53.41
100.00	50.35	50.00	124.00	17.89	-33.13	-19.50	45.38

Source: National Land Management Agency, MOI.

Note : 1.The figures are classified according to Architecture Usage Classification and Change Usage regulation.

2.The figures include the data of M.O.I. Const. Orgs..

表68. 核發建築物使用執照—按月別及用途別分(續)

年 (月) 別 Year (Month)	休閒、文教類(D類) Leisure, Education		衛生、福利、 更生類(F類) Health, Welfare, Regeneration		公共集會類(A類) Assembly	
	件數 Cases	總樓地板 面積 (平方公尺) Total Floor Area (㎡)	件數 Cases	總樓地板 面積 (平方公尺) Total Floor Area (㎡)	件數 Cases	總樓地板 面積 (平方公尺) Total Floor Area (㎡)
一〇六年 2017	348	950,932	106	587,804	21	42,480
一〇七年 2018	427	1,357,510	113	391,252	30	73,289
一〇八年 2019	416	1,008,018	119	550,591	17	104,246
一〇九年 2020	514	1,101,534	137	409,799	41	139,979
一一〇年 2021	616	1,114,772	152	401,480	18	174,505
一一一年 2022	486	823,610	115	522,722	18	210,156
一一二年 2023	425	917,294	139	482,448	14	28,777
一一三年 2024	330	779,220	133	584,685	16	38,452
一一四年 2025	321	807,284	89	595,429	16	117,771
四月 Apr.	18	80,089	6	44,247	1	5,320
五月 May	21	30,615	8	14,185	—	—
六月 June	33	79,876	9	70,075	1	48
七月 July	35	87,649	9	103,474	4	48,488
八月 Aug.	43	149,120	11	196,828	—	—
九月 Sept.	26	53,481	10	35,225	1	458
十月 Oct.	34	77,592	2	28,039	—	—
十一月 Nov.	24	41,579	9	27,229	2	10,676
十二月 Dec.	24	35,645	6	41,986	2	20,549
2026	81	245,536	28	257,523	3	36,495
一月 Jan.	21	45,117	9	22,646	2	36,386
二月 Feb.	19	129,448	6	83,409	1	109
三月 Mar.	18	49,318	7	40,075	—	—
四月 Apr.	23	21,653	6	111,393	—	—
較上月增減(%) VS. with Last Month	27.78	-56.10	-14.29	177.96	--	--
較上年同月增減(%) VS. with Last Year	27.78	-72.96	—	151.75	-100.00	-100.00

說明：自107年2月其他類再細分「農業設施」。

TABLE 68. ISSUED BUILDING USAGE LICENSE - BY MONTH AND USE(CONT.)

宗教、殯葬類(E類) Religion, Funeral		危險物品類(I類) Hazard Contents		其他類 Others			
件數 Cases	總樓地板面積 (平方公尺) Total Floor Area (㎡)	件數 Cases	總樓地板面積 (平方公尺) Total Floor Area (㎡)	件數 Cases	總樓地板面積 (平方公尺) Total Floor Area (㎡)	農業設施 Agricultural facility	
						件數 Cases	總樓地板面積 (平方公尺) Total Floor Area (㎡)
106	148,229	24	48,165	1,781	2,469,734	—	—
126	165,058	38	52,309	1,549	1,692,349	1,225	1,454,016
137	221,813	43	34,061	1,233	1,546,232	1,231	1,545,992
138	198,261	30	14,891	1,187	1,327,323	1,178	1,319,039
115	144,060	35	51,771	1,238	1,586,618	1,233	1,579,053
111	163,891	35	40,318	1,398	1,590,720	1,398	1,590,720
123	210,383	46	56,683	1,318	1,880,976	1,318	1,880,976
117	203,819	41	70,978	1,458	2,774,781	1,407	2,596,671
117	119,709	27	24,488	1,537	2,598,120	1,299	1,920,699
8	7,183	2	662	125	233,827	93	193,207
12	16,086	3	2,576	179	433,247	153	282,106
11	5,192	2	771	116	141,564	108	134,904
10	10,110	4	4,380	116	229,186	113	227,860
11	10,208	1	170	102	205,487	96	186,643
11	8,694	2	1,761	110	135,220	109	135,184
8	9,537	2	1,809	111	195,093	102	134,556
6	14,134	1	112	131	190,544	118	155,647
14	18,497	5	10,166	168	233,651	148	195,543
35	101,058	8	8,373	521	1,062,601	431	913,875
10	55,114	3	512	121	211,161	99	149,158
12	22,947	1	357	101	298,268	84	257,346
8	13,447	1	2,720	135	231,710	119	225,421
5	9,550	3	4,784	164	321,462	129	281,950
-37.50	-28.98	200.00	75.88	21.48	38.73	8.40	25.08
-37.50	32.95	50.00	622.66	31.20	37.48	38.71	45.93

Note : The item of others is subdivided into "Agricultural facility" since February, 2018.

表69. 核發建築物使用執照—按區域別及用途別分

區域別 Locality	總計 Grand Total		住宿類(H類)		
			住宅(H-2) Residential		
	總件數 Total Cases	總樓地板面積 (平方公尺) Total Floor Area (m ²)	件數 Cases	戶數 Houses	總樓地板面積 (平方公尺) Total Floor Area (m ²)
一一五年四月 Apr., 2026	1,353	2,787,932	902	11,107	1,505,860
新北市 New Taipei City	35	219,511	26	1,783	209,620
臺北市 Taipei City	15	249,805	10	660	84,062
桃園市 Taoyuan City	115	469,202	76	1,964	301,653
臺中市 Taichung City	181	493,358	132	1,941	282,205
臺南市 Tainan City	179	272,707	101	232	38,429
高雄市 Kaohsiung City	94	369,918	70	2,342	286,590
臺灣省 Taiwan Prov.	711	588,433	472	2,078	291,849
宜蘭縣 Yilan C.	54	50,536	47	258	35,761
新竹縣 Hsinchu C.	20	15,350	14	52	8,663
苗栗縣 Miaoli C.	25	12,465	11	63	7,586
彰化縣 Changhua C.	127	187,151	86	706	97,635
南投縣 Nantou C.	56	32,166	28	77	12,684
雲林縣 Yunlin C.	137	138,083	76	322	45,371
嘉義縣 Chiayi C.	58	22,729	41	52	7,865
屏東縣 Pingtung C.	119	52,965	84	228	31,593
臺東縣 Taitung C.	28	8,433	14	14	2,907
花蓮縣 Hualien C.	17	12,548	8	95	7,505
澎湖縣 Penghu C.	53	9,820	52	52	9,326
基隆市 Keelung City	2	842	2	2	842
新竹市 Hsinchu City	4	21,962	4	145	21,962
嘉義市 Chiayi City	11	23,383	5	12	2,149
福建省 Fuchien Prov.	17	14,824	13	105	11,001
金門縣 Kinmen C.	17	14,824	13	105	11,001
連江縣 Lienchiang C.	—	—	—	—	—
國家公園 National Park	3	595	2	2	451
其他內政部 指定特設主 管建築機關 Other M.O.I. Const. Orgs.	3	109,579	—	—	—

資料來源：本部國土管理署。

TABLE 69 ISSUED BUILDING USAGE LICENSE
- BY LOCALITY AND USE

Lodging		商業類(B類)		工業、倉儲類 (C類)		辦公、服務類(G類)	
宿舍安養(H-1) Dormitory, Care		Commerce		Industry, Storage		Business, Service	
件數 Cases	總樓地板面積 (平方公尺) Total Floor Area (m ²)	件數 Cases	總樓地板面積 (平方公尺) Total Floor Area (m ²)	件數 Cases	總樓地板面積 (平方公尺) Total Floor Area (m ²)	件數 Cases	總樓地板面積 (平方公尺) Total Floor Area (m ²)
4	5,429	6	13,216	112	361,184	128	433,401
—	—	1	1,659	4	5,020	1	822
—	—	—	—	—	—	3	60,532
—	—	—	—	24	77,364	9	80,741
—	—	1	1,000	17	55,235	21	132,355
—	—	—	—	14	20,858	35	61,799
—	—	—	—	11	32,954	7	46,527
4	5,429	4	10,557	40	60,200	52	50,625
—	—	—	—	4	14,487	1	117
—	—	—	—	1	499	—	—
—	—	—	—	2	2,027	3	607
1	2,458	1	5,799	10	24,162	10	4,562
1	2,259	1	869	—	—	1	489
—	—	1	1,023	8	5,215	14	16,423
1	107	—	—	5	5,831	4	3,906
—	—	—	—	7	3,761	11	4,412
—	—	—	—	1	1,240	3	1,741
1	605	—	—	1	2,484	—	—
—	—	—	—	1	494	—	—
—	—	—	—	—	—	—	—
—	—	—	—	—	—	—	—
—	—	1	2,866	—	—	5	18,368
—	—	—	—	—	—	—	—
—	—	—	—	—	—	—	—
—	—	—	—	—	—	—	—
—	—	—	—	—	—	—	—
—	—	—	—	—	—	—	—
—	—	—	—	2	109,553	—	—

Source :National Land Management Agency, MOI.

表69. 核發建築物使用執照—按區域別及用途別分(續)

區域別 Locality	休閒、文教類(D類) Leisure, Education		衛生、福利、 更生類(F類) Health, Welfare, Regeneration		公共集會類(A類) Assembly	
	件數 Cases	總樓地板 面積 (平方公尺) Total Floor Area (III)	件數 Cases	總樓地板 面積 (平方公尺) Total Floor Area (III)	件數 Cases	總樓地板 面積 (平方公尺) Total Floor Area (III)
一一五年四月 Apr., 2026	23	21,653	6	111,393	—	—
新北市 New Taipei City	2	1,644	—	—	—	—
臺北市 Taipei City	—	—	1	80,096	—	—
桃園市 Taoyuan City	4	956	—	—	—	—
臺中市 Taichung City	4	11,168	1	11,042	—	—
臺南市 Tainan City	3	3,560	—	—	—	—
高雄市 Kaohsiung City	1	527	—	—	—	—
臺灣省 Taiwan Prov.	8	3,661	4	20,255	—	—
宜蘭縣 Yilan C.	—	—	—	—	—	—
新竹縣 Hsinchu C.	1	149	1	5,516	—	—
苗栗縣 Miaoli C.	—	—	—	—	—	—
彰化縣 Changhua C.	1	491	1	10,802	—	—
南投縣 Nantou C.	—	—	—	—	—	—
雲林縣 Yunlin C.	1	79	—	—	—	—
嘉義縣 Chiayi C.	1	849	—	—	—	—
屏東縣 Pingtung C.	2	780	2	3,937	—	—
臺東縣 Taitung C.	1	748	—	—	—	—
花蓮縣 Hualien C.	1	565	—	—	—	—
澎湖縣 Penghu C.	—	—	—	—	—	—
基隆市 Keelung City	—	—	—	—	—	—
新竹市 Hsinchu City	—	—	—	—	—	—
嘉義市 Chiayi City	—	—	—	—	—	—
福建省 Fuchien Prov.	1	137	—	—	—	—
金門縣 Kinmen C.	1	137	—	—	—	—
連江縣 Lienchiang C.	—	—	—	—	—	—
國家公園 National Park	—	—	—	—	—	—
其他內政部 指定特設主 管建築機關 Other M.O.I. Const. Orgs.	—	—	—	—	—	—

TABLE 69. ISSUED BUILDING USAGE LICENSE
- BY LOCALITY AND USE (CONT.)

宗教、殯葬類(E類) Religion, Funeral		危險物品類(I類) Hazard Contents		其他類 Others		農業設施 Agricultural facility	
件數 Cases	總樓地板面積 (平方公尺) Total Floor Area (III)	件數 Cases	總樓地板面積 (平方公尺) Total Floor Area (III)	件數 Cases	總樓地板面積 (平方公尺) Total Floor Area (III)	件數 Cases	總樓地板面積 (平方公尺) Total Floor Area (III)
5	9,550	3	4,784	164	321,462	129	281,950
—	—	—	—	1	746	—	—
—	—	—	—	1	25,115	—	—
2	8,488	—	—	—	—	—	—
—	—	—	—	5	353	—	—
—	—	1	590	25	147,471	22	147,050
1	274	—	—	4	3,046	—	—
2	788	2	4,194	123	140,875	106	134,756
—	—	—	—	2	171	—	—
—	—	—	—	3	523	—	—
—	—	—	—	9	2,245	8	2,057
—	—	2	4,194	15	37,048	12	36,328
—	—	—	—	25	15,865	22	15,763
—	—	—	—	37	69,972	35	69,666
—	—	—	—	6	4,171	6	4,171
2	788	—	—	11	7,694	10	4,289
—	—	—	—	9	1,797	8	1,633
—	—	—	—	6	1,389	5	849
—	—	—	—	—	—	—	—
—	—	—	—	—	—	—	—
—	—	—	—	—	—	—	—
—	—	—	—	—	—	—	—
—	—	—	—	3	3,686	—	—
—	—	—	—	3	3,686	—	—
—	—	—	—	—	—	—	—
—	—	—	—	1	144	1	144
—	—	—	—	1	26	—	—

表70. 核發建築物使用執照年累計—按區域別及用途別分

區域別 Locality	總計 Grand Total		住宿類(H類) 住宅(H-2) Residential		
	總件數 Total Cases	總樓地板面積 (平方公尺) Total Floor Area (m ²)	件數 Cases	戶數 Houses	總樓地板面積 (平方公尺) Total Floor Area (m ²)
	一一五年一至四月 Jan. - Apr., 2026	5,350	10,978,959	3,701	42,905
新北市 New Taipei City	127	1,172,818	78	6,355	793,512
臺北市 Taipei City	66	591,825	47	2,320	312,691
桃園市 Taoyuan City	396	1,949,343	235	8,216	1,131,731
臺中市 Taichung City	555	1,570,504	398	6,111	928,287
臺南市 Tainan City	781	1,400,673	485	1,476	214,925
高雄市 Kaohsiung City	399	1,515,284	294	9,305	1,131,043
臺灣省 Taiwan Prov.	2,945	2,566,846	2,102	8,876	1,309,786
宜蘭縣 Yilan C.	190	198,193	157	1,105	139,519
新竹縣 Hsinchu C.	70	196,294	49	971	159,490
苗栗縣 Miaoli C.	153	99,233	94	343	50,007
彰化縣 Changhua C.	450	538,918	332	1,654	248,291
南投縣 Nantou C.	251	193,068	149	647	93,155
雲林縣 Yunlin C.	511	458,010	321	950	143,085
嘉義縣 Chiayi C.	253	179,548	189	269	44,388
屏東縣 Pingtung C.	490	204,319	356	996	133,482
臺東縣 Taitung C.	109	53,918	73	90	17,871
花蓮縣 Hualien C.	107	77,531	73	561	64,366
澎湖縣 Penghu C.	217	43,392	213	213	41,947
基隆市 Keelung City	14	50,180	11	203	42,993
新竹市 Hsinchu City	60	175,571	51	750	115,391
嘉義市 Chiayi City	70	98,671	34	124	15,801
福建省 Fuchien Prov.	69	78,792	58	242	32,791
金門縣 Kinmen C.	67	76,982	57	233	31,486
連江縣 Lienchiang C.	2	1,810	1	9	1,305
國家公園 National Park	4	755	3	3	611
其他內政部 指定特設主 管建築機關 Other M.O.I. Const. Orgs.	8	132,119	1	1	476

資料來源：本部國土管理署。

TABLE 70. ISSUED BUILDING USAGE LICENSE OF THE YEAR
- BY LOCALITY AND USE

Lodging 宿舍安養(H-1) Dormitory, Care		商業類(B類) Commerce		工業、倉儲類 (C類) Industry, Storage		辦公、服務類(G類) Business, Service	
件數 Cases	總樓地板面積 (平方公尺) Total Floor Area (m ²)	件數 Cases	總樓地板面積 (平方公尺) Total Floor Area (m ²)	件數 Cases	總樓地板面積 (平方公尺) Total Floor Area (m ²)	件數 Cases	總樓地板面積 (平方公尺) Total Floor Area (m ²)
15	31,142	28	202,707	484	1,887,370	446	1,290,301
—	—	1	1,659	20	270,799	8	46,355
—	—	1	6,941	1	190	8	163,809
1	5,550	1	765	100	541,505	27	180,959
1	727	6	48,149	42	218,994	67	247,739
—	—	2	121,393	71	143,039	119	360,197
2	10,228	2	1,481	51	236,506	26	56,958
11	14,637	14	21,341	194	344,636	188	231,498
—	—	—	—	16	27,930	7	2,413
—	—	—	—	2	1,122	8	3,649
1	980	—	—	12	15,159	15	20,720
6	9,792	3	7,526	36	88,942	22	13,530
1	2,259	2	958	5	29,642	3	817
—	—	1	1,023	51	32,620	29	78,430
1	107	2	2,222	20	61,088	12	6,662
—	—	3	2,088	35	14,538	47	12,737
—	—	1	3,417	3	1,588	11	22,661
1	605	—	—	3	2,726	2	1,071
—	—	—	—	2	654	2	791
1	894	—	—	2	6,293	—	—
—	—	—	—	4	54,782	1	111
—	—	2	4,107	3	7,552	29	67,906
—	—	1	978	1	3,366	2	346
—	—	1	978	1	3,366	2	346
—	—	—	—	—	—	—	—
—	—	—	—	—	—	—	—
—	—	—	—	4	128,335	1	2,440

Source :National Land Management Agency, MOI.

表70. 核發建築物使用執照年累計—按區域別及用途別分(續)

區域別 Locality	休閒、文教類(D類) Leisure, Education		衛生、福利、 更生類(F類) Health, Welfare, Regeneration		公共集會類(A類) Assembly	
	件數 Cases	總樓地板 面積 (平方公尺) Total Floor Area (III)	件數 Cases	總樓地板 面積 (平方公尺) Total Floor Area (III)	件數 Cases	總樓地板 面積 (平方公尺) Total Floor Area (III)
一一五年一至四月 Jan. - Apr., 2026	81	245,536	28	257,523	3	36,495
新北市 New Taipei City	8	11,233	1	5,616	—	—
臺北市 Taipei City	3	1,680	1	80,096	—	—
桃園市 Taoyuan City	13	21,776	3	31,646	—	—
臺中市 Taichung City	8	28,813	5	20,017	—	—
臺南市 Tainan City	7	46,733	1	4,173	—	—
高雄市 Kaohsiung City	6	19,641	4	6,405	—	—
臺灣省 Taiwan Prov.	34	115,018	13	109,570	2	292
宜蘭縣 Yilan C.	3	22,766	—	—	1	183
新竹縣 Hsinchu C.	4	24,733	1	5,516	—	—
苗栗縣 Miaoli C.	1	119	2	754	—	—
彰化縣 Changhua C.	4	10,273	4	88,447	—	—
南投縣 Nantou C.	1	1,264	—	—	1	109
雲林縣 Yunlin C.	5	39,690	1	4,274	—	—
嘉義縣 Chiayi C.	2	1,506	—	—	—	—
屏東縣 Pingtung C.	5	3,804	3	7,274	—	—
臺東縣 Taitung C.	3	3,006	—	—	—	—
花蓮縣 Hualien C.	3	2,787	—	—	—	—
澎湖縣 Penghu C.	—	—	—	—	—	—
基隆市 Keelung City	—	—	—	—	—	—
新竹市 Hsinchu City	3	5,070	—	—	—	—
嘉義市 Chiayi City	—	—	2	3,305	—	—
福建省 Fuchien Prov.	2	642	—	—	1	36,203
金門縣 Kinmen C.	1	137	—	—	1	36,203
連江縣 Lienchiang C.	1	505	—	—	—	—
國家公園 National Park	—	—	—	—	—	—
其他內政部 指定特設主 管建築機關 Other M.O.I. Const. Orgs.	—	—	—	—	—	—

TABLE 70. ISSUED BUILDING USAGE LICENSE OF THE YEAR
- BY LOCALITY AND USE (CONT.)

宗教、殯葬類(E類) Religion, Funeral		危險物品類(I類) Hazard Contents		其他類 Others		農業設施 Agricultural facility	
件數 Cases	總樓地板面積 (平方公尺) Total Floor Area (III)	件數 Cases	總樓地板面積 (平方公尺) Total Floor Area (III)	件數 Cases	總樓地板面積 (平方公尺) Total Floor Area (III)	件數 Cases	總樓地板面積 (平方公尺) Total Floor Area (III)
35	101,058	8	8,373	521	1,062,601	431	913,875
1	1,589	—	—	10	42,055	—	—
1	635	—	—	4	25,783	—	—
8	27,221	3	803	5	7,387	—	—
4	14,541	1	2,720	23	60,517	7	9,068
4	1,190	2	656	90	508,367	83	507,409
2	32,553	—	—	12	20,469	6	15,200
15	23,329	2	4,194	370	392,545	334	382,054
3	4,179	—	—	3	1,203	—	—
1	448	—	—	5	1,336	—	—
—	—	—	—	28	11,494	27	11,306
2	1,154	2	4,194	39	66,769	33	65,689
3	14,111	—	—	86	50,753	81	50,084
1	809	—	—	102	158,079	99	157,550
1	153	—	—	26	63,422	25	63,153
3	1,010	—	—	38	29,386	35	25,718
1	1,465	—	—	17	3,910	14	3,621
—	—	—	—	25	5,976	20	4,933
—	—	—	—	—	—	—	—
—	—	—	—	—	—	—	—
—	—	—	—	1	217	—	—
—	—	—	—	—	—	—	—
—	—	—	—	4	4,466	—	—
—	—	—	—	4	4,466	—	—
—	—	—	—	—	—	—	—
—	—	—	—	1	144	1	144
—	—	—	—	2	868	—	—

表71. 核發建築物使用執照—按月別及構造別分

年 (月) 別 Year (Month)	總計 Grand Total		鋼骨鋼筋混凝土構造 Steel Frame & Reinforced Concrete		混凝土構造 (含鋼筋混凝土構造) Reinforced Concrete	
	總樓地板面積 (平方公尺) Total Floor Area (sq m)	工程造價 (千元) Construction Cost (NT\$1,000)	總樓地板面積 (平方公尺) Total Floor Area (sq m)	工程造價 (千元) Construction Cost (NT\$1,000)	總樓地板面積 (平方公尺) Total Floor Area (sq m)	工程造價 (千元) Construction Cost (NT\$1,000)
一〇六年 2017	28,818,031	249,049,781	2,214,521	20,550,064	22,055,734	198,028,777
一〇七年 2018	28,366,008	244,789,390	1,819,883	15,521,567	20,857,465	182,705,959
一〇八年 2019	26,488,606	231,469,623	1,757,671	16,285,871	18,725,617	167,543,428
一〇九年 2020	28,247,176	245,752,563	1,863,975	17,613,220	20,300,988	177,510,726
一一〇年 2021	28,022,718	241,381,620	1,948,881	16,875,620	20,361,755	177,177,694
一一一年 2022	28,713,736	254,665,074	2,111,669	18,757,946	20,779,519	187,167,010
一一二年 2023	31,956,033	293,612,498	2,670,131	25,838,751	22,850,545	210,471,004
一一三年 2024	33,890,991	322,451,627	2,981,499	28,190,585	24,616,668	239,178,510
一一四年 2025	34,352,789	328,211,908	1,848,053	19,413,369	25,130,012	246,348,495
四月 Apr.	2,929,438	26,770,071	216,933	2,463,911	2,028,244	19,295,110
五月 May	2,644,582	25,417,548	191,000	2,228,757	1,945,411	19,624,436
六月 June	2,980,816	29,666,493	200,866	2,459,905	2,256,397	23,169,210
七月 July	3,335,438	30,427,455	122,471	869,154	2,476,804	23,646,084
八月 Aug.	3,491,554	34,952,273	302,801	3,682,662	2,480,229	24,006,584
九月 Sept.	2,631,650	25,640,042	89,991	587,544	2,001,105	19,790,559
十月 Oct.	3,014,298	29,544,516	149,503	1,557,102	1,983,445	18,918,346
十一月 Nov.	2,300,108	21,612,943	133,631	1,435,170	1,548,410	14,237,941
十二月 Dec.	3,274,397	32,203,300	131,468	1,282,240	2,532,016	25,089,282
2026	10,978,959	115,448,712	618,045	7,015,811	7,715,773	84,099,067
一月 Jan.	2,965,392	27,246,623	119,514	1,291,383	2,203,529	20,076,101
二月 Feb.	2,750,182	26,527,985	246,001	2,649,823	1,809,983	18,094,707
三月 Mar.	2,475,453	33,636,585	153,264	2,257,822	1,628,758	23,327,390
四月 Apr.	2,787,932	28,037,519	99,266	816,783	2,073,503	22,600,869
較上月增減(%) VS. with Last Month	12.62	-16.65	-35.23	-63.82	27.31	-3.11
較上年同月增減(%) VS. with Last Year	-4.83	4.73	-54.24	-66.85	2.23	17.13

資料來源：本部國土管理署。

TABLE 71. ISSUED BUILDING USAGE LICENSE
- BY MONTH AND MATERIAL

鋼構造(94年以前為 鋼架構造) Steel		磚構造 Brick		木構造 Wooden		其他 Others	
總樓地板面積 (平方公尺) Total Floor Area (sq m)	工程造價 (千元) Construction Cost (NT\$1,000)	總樓地板面積 (平方公尺) Total Floor Area (sq m)	工程造價 (千元) Construction Cost (NT\$1,000)	總樓地板面積 (平方公尺) Total Floor Area (sq m)	工程造價 (千元) Construction Cost (NT\$1,000)	總樓地板面積 (平方公尺) Total Floor Area (sq m)	工程造價 (千元) Construction Cost (NT\$1,000)
4,157,857	28,899,003	171,524	622,842	54,539	162,911	163,856	786,184
5,344,877	45,323,927	205,173	742,887	55,265	181,419	83,345	313,631
5,772,365	46,823,153	175,912	626,973	40,624	133,478	16,417	56,720
5,868,402	49,809,284	194,378	745,471	16,918	54,046	2,515	19,816
5,498,283	46,503,047	179,061	709,843	32,349	97,887	2,389	17,529
5,534,964	47,620,009	222,087	850,392	42,695	165,506	22,802	104,211
6,226,084	56,496,848	176,218	661,367	30,867	109,302	2,188	35,226
6,005,381	54,018,686	248,075	951,997	38,685	107,946	683	3,903
7,134,824	61,511,291	160,746	559,154	13,575	57,760	65,579	321,839
664,795	4,934,970	13,030	47,036	3,318	13,868	3,118	15,176
481,646	3,481,430	17,412	52,159	—	—	9,113	30,766
495,399	3,922,827	21,875	79,960	338	1,013	5,941	33,578
719,254	5,839,625	13,027	58,530	2,267	8,569	1,615	5,493
697,769	7,227,228	6,098	24,005	535	1,716	4,122	10,078
522,677	5,198,034	12,928	42,357	2,602	13,401	2,347	8,147
863,724	8,991,212	11,831	43,831	—	—	5,795	34,025
605,199	5,886,680	9,621	34,837	45	—	3,202	18,315
588,340	5,741,177	10,229	32,396	3,925	16,683	8,419	41,522
2,506,013	23,468,463	59,674	233,573	9,144	29,523	70,310	602,275
628,457	5,808,991	8,126	49,228	5,362	16,673	404	4,247
628,391	5,204,184	10,066	34,802	88	332	55,653	544,137
663,785	7,936,671	19,351	73,057	101	302	10,194	41,343
585,380	4,518,617	22,131	76,486	3,593	12,216	4,059	12,548
-11.81	-43.07	14.37	4.69	3,457.43	3,945.03	-60.18	-69.65
-11.95	-8.44	69.85	62.61	8.29	-11.91	30.18	-17.32

Source :National Land Management Agency, MOI.

表72. 核發建築物使用執照—按區域別及構造別分

區域別 Locality	總計 Grand-Total		鋼骨鋼筋混凝土構造 Steel Frame & Reinforced Concrete		混凝土構造 (含鋼筋混凝土構造) Reinforced Concrete	
	總樓地板面積 (平方公尺) Total Floor Area (㎡)	工程造價 (千元) Construction Cost (NT\$1,000)	總樓地板面積 (平方公尺) Total Floor Area (㎡)	工程造價 (千元) Construction Cost (NT\$1,000)	總樓地板面積 (平方公尺) Total Floor Area (㎡)	工程造價 (千元) Construction Cost (NT\$1,000)
一一五年四月 Apr., 2026	2,787,932	28,037,519	99,266	816,783	2,073,503	22,600,869
新北市 New Taipei City	219,511	2,914,032	—	—	214,280	2,834,944
臺北市 Taipei City	249,805	4,255,076	24,241	405,794	174,580	2,772,433
桃園市 Taoyuan City	469,202	6,112,162	—	—	424,865	5,643,484
臺中市 Taichung City	493,358	5,339,467	2,258	15,885	445,951	5,006,783
臺南市 Tainan City	272,707	1,734,584	419	2,234	104,028	785,898
高雄市 Kaohsiung City	369,918	3,280,696	129	880	289,233	2,732,936
臺灣省 Taiwan Prov.	588,433	3,697,389	72,219	391,990	397,065	2,699,266
宜蘭縣 Yilan C.	50,536	301,277	—	—	40,769	240,250
新竹縣 Hsinchu C.	15,350	76,347	—	—	14,005	69,398
苗栗縣 Miaoli C.	12,465	64,387	—	—	9,681	51,965
彰化縣 Changhua C.	187,151	1,231,831	36,893	197,716	136,633	987,845
南投縣 Nantou C.	32,166	176,347	168	947	12,430	72,743
雲林縣 Yunlin C.	138,083	861,490	34,994	192,470	61,726	457,819
嘉義縣 Chiayi C.	22,729	137,352	—	—	13,142	84,240
屏東縣 Pingtung C.	52,965	299,060	—	—	40,721	230,144
臺東縣 Taitung C.	8,433	44,670	—	—	5,560	29,935
花蓮縣 Hualien C.	12,548	72,266	164	857	7,906	49,094
澎湖縣 Penghu C.	9,820	47,786	—	—	8,630	43,143
基隆市 Keelung City	842	6,750	—	—	842	6,750
新竹市 Hsinchu City	21,962	168,952	—	—	21,962	168,952
嘉義市 Chiayi City	23,383	208,874	—	—	23,058	206,988
福建省 Fuchien Prov.	14,824	52,400	—	—	11,111	42,225
金門縣 Kinmen C.	14,824	52,400	—	—	11,111	42,225
連江縣 Lienchiang C.	—	—	—	—	—	—
國家公園 National Park	595	2,271	—	—	451	1,724
其他內政部 指定特設主 管建築機關 Other M.O.I. Const. Orgs.	109,579	649,442	—	—	11,939	81,176

資料來源：本部國土管理署。

TABLE 72. ISSUED BUILDING USAGE LICENSE
- BY LOCALITY AND MATERIAL

鋼構造 Steel		磚構造 Brick		木構造 Wooden		其他 Others	
總樓地板面積 (平方公尺) Total Floor Area (㎡)	工程造價 (千元) Construction Cost (NT\$1,000)	總樓地板面積 (平方公尺) Total Floor Area (㎡)	工程造價 (千元) Construction Cost (NT\$1,000)	總樓地板面積 (平方公尺) Total Floor Area (㎡)	工程造價 (千元) Construction Cost (NT\$1,000)	總樓地板面積 (平方公尺) Total Floor Area (㎡)	工程造價 (千元) Construction Cost (NT\$1,000)
585,380	4,518,617	22,131	76,486	3,593	12,216	4,059	12,548
3,587	66,395	1,644	12,693	—	—	—	—
50,984	1,076,849	—	—	—	—	—	—
43,913	465,864	76	407	—	—	348	2,407
45,149	316,799	—	—	—	—	—	—
166,417	946,452	1,843	—	—	—	—	—
80,404	546,880	152	—	—	—	—	—
97,005	530,045	18,416	63,386	3,593	12,216	135	486
9,767	61,027	—	—	—	—	—	—
1,210	6,463	—	—	—	—	135	486
2,784	12,422	—	—	—	—	—	—
105	578	13,520	45,692	—	—	—	—
19,568	102,657	—	—	—	—	—	—
34,195	186,512	3,575	12,473	3,593	12,216	—	—
9,587	53,112	—	—	—	—	—	—
12,113	68,338	131	578	—	—	—	—
2,873	14,735	—	—	—	—	—	—
4,478	22,315	—	—	—	—	—	—
—	—	1,190	4,643	—	—	—	—
—	—	—	—	—	—	—	—
—	—	—	—	—	—	—	—
325	1,886	—	—	—	—	—	—
137	520	—	—	—	—	3,576	9,655
137	520	—	—	—	—	3,576	9,655
—	—	—	—	—	—	—	—
144	547	—	—	—	—	—	—
97,640	568,266	—	—	—	—	—	—

Source: National Land Management Agency, MOI.

表73. 核發建築物使用執照—按高度別分

年 (月) 別 Year (Month)	總 計 Grand Total		7公尺以下 7m & Under 7m		超過7至15公尺 Over 7 Up to 15m	
	件 數 Cases	總樓地板面積 (平方公尺) Total Floor Area (m ²)	件 數 Cases	總樓地板面積 (平方公尺) Total Floor Area (m ²)	件 數 Cases	總樓地板面積 (平方公尺) Total Floor Area (m ²)
一〇六年2017	22,506	28,818,031	3,066	1,475,856	16,312	6,719,046
一〇七年2018	22,860	28,366,008	3,669	1,878,532	16,185	7,292,444
一〇八年2019	22,026	26,488,606	3,359	1,785,043	15,701	6,958,485
一〇九年2020	22,370	28,247,176	3,351	1,622,719	16,007	7,196,243
一一〇年2021	22,486	28,022,718	3,329	1,710,650	16,222	7,382,312
一一一年2022	21,146	28,713,736	3,237	1,787,414	14,747	6,799,455
一一二年2023	20,280	31,956,033	2,856	1,922,816	14,075	6,407,830
一一三年2024	19,251	33,890,991	2,910	2,488,731	12,724	6,532,437
一一四年2025	17,875	34,352,789	2,849	2,009,355	11,349	5,811,552
四 月 Apr.	1,580	2,929,438	230	215,677	1,027	448,835
五 月 May	1,617	2,644,582	281	288,416	1,054	506,643
六 月 June	1,528	2,980,816	220	127,773	964	455,070
七 月 July	1,475	3,335,438	275	211,350	884	442,885
八 月 Aug.	1,369	3,491,554	206	183,600	827	457,073
九 月 Sept.	1,386	2,631,650	237	138,606	840	453,938
十 月 Oct.	1,436	3,014,298	203	142,842	917	521,059
十一月 Nov.	1,471	2,300,108	247	152,116	970	534,476
十二月 Dec.	1,628	3,274,397	302	157,902	943	593,506
2026	5,350	10,979,024	849	862,186	3,388	1,801,372
一 月 Jan.	1,479	2,965,457	212	199,318	946	438,124
二 月 Feb.	1,251	2,750,182	194	258,955	826	430,583
三 月 Mar.	1,267	2,475,453	210	189,253	790	464,090
四 月 Apr.	1,353	2,787,932	233	214,660	826	468,575
較上月增減(%) VS. with Last Month	6.79	12.62	10.95	13.42	4.56	0.97
較上年同月增減(%) VS. with Last Year	-14.37	-4.83	1.30	-0.47	-19.57	4.40

資料來源：本部國土管理署。

TABLE 73. ISSUED BUILDING USAGE LICENSE - BY HEIGHT

超過15至30公尺 Over 15 Up to 30m		超過30至45公尺 Over 30 Up to 45m		超過45至60公尺 Over 45 Up to 60m		超過60公尺 Over 60m	
件 數 Cases	總樓地板面積 (平方公尺) Total Floor Area (m ²)	件 數 Cases	總樓地板面積 (平方公尺) Total Floor Area (m ²)	件 數 Cases	總樓地板面積 (平方公尺) Total Floor Area (m ²)	件 數 Cases	總樓地板面積 (平方公尺) Total Floor Area (m ²)
2,398	6,080,188	293	3,876,949	295	5,559,666	142	5,106,326
2,337	6,031,842	304	3,640,486	223	4,075,962	142	5,446,742
2,351	5,648,305	276	3,323,524	224	4,215,856	115	4,557,393
2,345	5,811,560	264	3,289,149	293	5,743,195	110	4,584,310
2,312	5,999,701	252	3,110,477	260	5,862,432	111	3,957,146
2,474	6,137,643	279	4,003,676	308	6,453,727	101	3,531,821
2,583	6,267,439	318	4,886,207	307	6,666,992	141	5,804,749
2,690	6,449,759	368	4,613,078	418	8,151,635	141	5,655,351
2,711	6,733,973	393	4,908,693	415	8,580,538	158	6,308,678
254	604,629	28	518,771	32	843,991	9	297,535
209	452,924	31	314,820	28	496,458	14	585,321
262	688,443	31	261,973	37	715,201	14	732,356
225	720,713	29	399,010	43	996,325	19	565,155
245	653,003	31	495,373	41	885,902	19	816,603
214	519,560	38	392,168	44	719,730	13	407,648
228	665,673	33	349,267	43	770,879	12	564,578
192	403,194	27	385,212	28	566,088	7	259,022
274	633,880	50	612,732	45	756,061	14	520,316
828	2,408,439	104	1,077,262	123	2,691,018	58	2,138,747
242	688,781	29	233,647	39	1,044,611	11	360,976
171	610,235	22	372,069	25	560,982	13	517,358
199	567,313	28	240,015	24	462,144	16	552,638
216	542,110	25	231,531	35	623,281	18	707,775
8.54	-4.44	-10.71	-3.53	45.83	34.87	12.50	28.07
-14.96	-10.34	-10.71	-55.37	9.38	-26.15	100.00	137.88

Source : National Land Management Agency, MOI.

表74. 核發建築物使用執照－按層數別分

年(月)別 Year (Month)	總計 Grand Total		地上層			
			一至五層 1 - 5 Stories		六至十層 6 - 10 Stories	
	棟數(1) Buildings	總樓地板面積 (平方公尺) Total Floor Area (㎡)	棟數 Buildings	總樓地板面積 (平方公尺) Total Floor Area (㎡)	棟數 Buildings	總樓地板面積 (平方公尺) Total Floor Area (㎡)
一〇六年2017	32,945	28,818,031	30,913	13,269,326	817	4,348,567
一〇七年2018	35,346	28,366,008	33,004	14,261,221	1,236	3,774,896
一〇八年2019	34,287	26,488,606	32,527	13,825,473	737	3,118,056
一〇九年2020	35,266	28,247,176	33,369	14,209,413	603	2,804,340
一一〇年2021	36,211	28,022,718	34,433	14,599,330	726	4,051,586
一一一年2022	35,819	28,713,736	33,643	14,314,072	876	3,785,874
一一二年2023	34,906	31,956,033	32,645	14,773,168	880	4,489,620
一一三年2024	34,282	33,890,991	31,337	14,606,367	1,041	4,231,875
一一四年2025	31,106	34,352,789	28,299	14,259,822	1,299	5,065,779
四月Apr.	2,649	2,929,438	2,402	1,059,363	126	664,789
五月May	2,874	2,644,582	2,666	1,149,896	106	318,632
六月June	2,441	2,980,816	2,147	1,088,549	163	472,264
七月July	2,550	3,335,438	2,327	1,387,533	101	595,976
八月Aug.	2,227	3,491,554	1,972	1,309,676	99	504,764
九月Sept.	2,545	2,631,650	2,309	1,036,605	73	341,524
十月Oct.	2,658	3,014,298	2,393	1,226,646	111	308,099
十一月Nov.	2,622	2,300,108	2,500	1,076,015	55	420,663
十二月Dec.	2,942	3,274,397	2,587	1,384,128	161	378,669
2026	9,272	10,978,959	8,363	4,686,849	349	1,249,952
一月Jan.	2,548	2,965,392	2,287	1,193,127	105	402,666
二月Feb.	2,194	2,750,182	1,993	1,318,014	75	270,883
三月Mar.	2,306	2,475,453	2,081	963,963	105	393,620
四月Apr.	2,224	2,787,932	2,002	1,211,745	64	182,783
較上月增減(%) VS. with Last Month	-3.56	12.62	-3.80	25.70	-39.05	-53.56
較上年同月增減(%) VS. with Last Year	-16.04	-4.83	-16.65	14.38	-49.21	-72.51

資料來源：本部國土管理署。

TABLE 74. ISSUED BUILDING USAGE LICENSE - BY STORY

Over Ground						地下層 Under Ground	
十一至十五層 11 - 15 Stories		十六至二十層 16 - 20 Stories		二十一層以上 21 Stories & Over			
棟數 Buildings	總樓地板面積 (平方公尺) Total Floor Area (㎡)	棟數 Buildings	總樓地板面積 (平方公尺) Total Floor Area (㎡)	棟數 Buildings	總樓地板面積 (平方公尺) Total Floor Area (㎡)	棟數 Buildings	總樓地板面積 (平方公尺) Total Floor Area (㎡)
892	6,254,638	110	1,428,037	212	3,517,342	1	121
758	4,612,255	108	1,388,597	240	4,329,039	—	—
741	5,087,985	104	1,165,185	178	3,291,907	—	—
1,048	6,817,204	64	1,226,519	182	3,189,700	—	—
785	5,463,815	87	1,200,719	180	2,707,268	—	—
1,047	7,019,488	97	1,258,092	156	2,336,210	—	—
999	6,967,699	114	1,954,073	268	3,771,473	—	—
1,582	9,410,626	114	1,331,150	208	4,310,973	—	—
1,084	8,541,211	122	1,479,272	301	5,006,466	1	239
99	854,819	15	154,121	7	196,346	—	—
82	639,508	2	112,633	18	423,913	—	—
95	692,815	4	51,687	32	675,501	—	—
89	770,712	8	130,579	25	450,638	—	—
90	776,327	11	164,242	55	736,545	—	—
138	807,851	7	119,090	18	326,580	—	—
95	825,810	38	206,058	20	447,446	1	239
57	532,001	2	29,046	8	242,383	—	—
135	910,498	21	263,161	38	337,941	—	—
381	2,916,590	48	534,143	131	1,591,425		
129	997,374	14	64,167	13	308,058	—	—
93	629,919	13	274,333	20	257,033	—	—
66	523,572	10	96,720	44	497,578	—	—
93	765,725	11	98,923	54	528,756	—	—
40.91	46.25	10.00	2.28	22.73	6.27	--	--
-6.06	-10.42	-26.67	-35.81	671.43	169.30	--	--

Source : National Land Management Agency, MOI.

表 75. 核發建築物使用執照—按使用分區別分

年(月)別 Year (Month)	總計 Grand Total			都市計畫 Urban Planning Zone		
	基地面積 (平方公尺) Basement Area (m ²)	地面層面積 (平方公尺) Ground Floor Area (m ²)	總樓地板面積 (平方公尺) Total Floor Area (m ²)	住宅區 Residential Total Floor Area (m ²)	商業區 Commercial Total Floor Area (m ²)	工業區 Industrial Total Floor Area (m ²)
一〇六年 2017	139,047,455	7,198,597	28,818,031	11,508,416	3,638,231	3,734,572
一〇七年 2018	200,592,982	7,579,216	28,366,008	12,081,309	3,604,662	2,449,206
一〇八年 2019	194,636,565	7,339,131	26,488,606	10,869,545	2,877,253	2,829,258
一〇九年 2020	181,160,120	7,357,407	28,247,176	11,221,238	3,711,620	3,067,012
一一〇年 2021	152,516,711	7,664,826	28,022,718	11,254,720	3,026,490	3,150,864
一一一年 2022	192,887,018	7,487,650	28,713,736	12,185,000	3,005,577	2,256,566
一一二年 2023	214,080,792	7,849,698	31,955,311	12,894,011	4,397,490	2,478,911
一一三年 2024	149,169,800	8,532,919	33,890,991	14,410,454	4,140,288	2,443,231
一一四年 2025	113,844,443	8,371,842	34,352,789	14,217,213	5,235,201	2,805,452
四月 Apr.	5,665,712	687,056	2,929,438	1,139,162	540,051	311,215
五月 May	5,078,759	702,465	2,644,582	1,105,191	460,504	186,145
六月 June	19,500,119	612,390	2,980,816	1,235,726	728,440	317,217
七月 July	20,545,700	938,975	3,335,438	1,324,662	353,085	314,210
八月 Aug.	8,556,711	715,182	3,491,554	1,152,061	753,191	338,060
九月 Sept.	13,044,279	615,646	2,631,650	1,342,176	280,667	138,471
十月 Oct.	8,874,577	645,068	3,014,298	1,097,287	801,819	136,108
十一月 Nov.	5,372,988	634,626	2,300,108	800,321	221,321	318,187
十二月 Dec.	7,574,595	789,529	3,274,397	1,496,478	523,431	255,658
2026	39,804,518	2,750,429	10,978,959	4,762,004	1,165,563	488,980
一月 Jan.	7,328,435	711,936	2,965,392	1,411,656	332,313	170,408
二月 Feb.	7,911,957	710,175	2,750,182	1,024,149	134,202	140,624
三月 Mar.	15,822,974	629,438	2,475,453	1,049,870	273,867	58,714
四月 Apr.	8,741,152	698,880	2,787,932	1,276,329	425,181	119,234
較上月增減(%) VS. with Last Month	-44.76	11.03	12.62	21.57	55.25	103.08
較上年同月增減(%) VS. with Last Year	54.28	1.72	-4.83	12.04	-21.27	-61.69

資料來源：本部國土管理署。

TABLE 75. ISSUED BUILDING USAGE LICENSE - BY LANDUSE ZONES

行政區 Administration	區 域 內 Urban Planning Zone					都市計畫區域外 Non - Urban	
	文教區 Education & Culture	風景區 Distinct Landscape	農業區 Agricultural	其他 Others	住宅 Residential	非住宅 Others	
總樓地板面積 (平方公尺) Total Floor Area (m ²)	總樓地板面積 (平方公尺) Total Floor Area (m ²)	總樓地板面積 (平方公尺) Total Floor Area (m ²)	總樓地板面積 (平方公尺) Total Floor Area (m ²)	總樓地板面積 (平方公尺) Total Floor Area (m ²)	總樓地板面積 (平方公尺) Total Floor Area (m ²)	總樓地板面積 (平方公尺) Total Floor Area (m ²)	總樓地板面積 (平方公尺) Total Floor Area (m ²)
334,489	836,633	26,965	1,663,521	3,351,923	703,012	3,020,269	
504,852	985,235	46,196	1,505,013	3,183,614	758,611	3,247,310	
319,117	545,217	15,903	1,682,518	3,497,090	763,505	3,089,200	
605,304	912,218	15,465	1,484,475	3,710,222	861,358	2,658,264	
204,228	885,208	23,953	1,458,447	4,109,555	831,817	3,077,436	
397,486	615,500	18,638	1,516,641	4,590,239	848,045	3,280,044	
144,957	512,164	13,367	1,776,040	5,354,774	721,081	3,662,516	
376,656	381,821	24,562	1,850,651	4,960,037	1,198,571	4,104,720	
340,382	461,838	41,345	1,574,282	3,879,557	1,135,772	4,661,747	
49,626	10,311	1,967	166,881	258,530	95,244	356,451	
7,430	33,734	186	138,486	177,082	93,152	442,672	
10,074	39,287	—	72,044	173,027	97,829	307,172	
16,877	69,489	2,071	134,242	525,089	123,011	472,702	
25,017	93,118	4,499	143,163	607,504	48,677	326,264	
38,076	26,753	864	116,925	208,156	86,005	393,557	
37,831	13,157	127	131,905	267,564	109,844	418,656	
23,462	32,752	490	140,095	266,847	66,530	430,103	
43,252	17,792	4,052	144,716	279,532	95,840	413,646	
205,992	152,409	4,153	426,109	1,354,317	364,920	2,054,512	
21,493	10,585	635	95,762	316,797	122,840	482,903	
91,900	6,315	308	162,025	491,709	64,704	634,246	
76,189	40,674	—	84,480	265,099	122,535	504,025	
16,410	94,835	3,210	83,842	280,712	54,841	433,338	
-78.46	133.16	--	-0.76	5.89	-55.24	-14.02	
-66.93	819.75	63.19	-49.76	8.58	-42.42	21.57	

Source : National Land Management Agency, MOI.

表76. 建築物開工統計－按月別及用途別分

年(月)別 Year (Month)	總計 Grand Total		住宿類(H類) 住宅(H-2) Residential		
			件數 Cases	戶數 Houses	總樓地板面積 (平方公尺) Total Floor Area (㎡)
	總件數 Total Cases	總樓地板面積 (平方公尺) Total Floor Area (㎡)	件數 Cases	戶數 Houses	總樓地板面積 (平方公尺) Total Floor Area (㎡)
一〇六年 2017	18,659	23,223,703	14,435	76,070	12,625,635
一〇七年 2018	18,469	26,262,066	14,587	102,222	15,625,572
一〇八年 2019	17,519	27,843,010	13,990	116,521	17,232,440
一〇九年 2020	18,523	32,403,233	14,466	134,315	19,204,159
一一〇年 2021	17,077	30,499,556	13,321	130,822	18,790,635
一一一年 2022	16,356	35,440,102	12,429	146,436	20,776,410
一一二年 2023	15,232	32,568,032	10,630	130,844	17,694,542
一一三年 2024	15,013	32,699,999	10,170	128,232	17,236,213
一一四年 2025	15,086	29,696,537	10,392	125,497	16,044,967
四月 Apr.	1,394	2,567,026	992	10,598	1,488,877
五月 May	1,376	2,983,044	961	12,966	1,701,845
六月 June	1,260	2,546,750	876	10,119	1,274,603
七月 July	1,236	2,354,304	842	12,112	1,500,541
八月 Aug.	1,142	1,970,708	741	9,234	1,160,284
九月 Sept.	1,257	1,966,067	859	7,435	965,812
十月 Oct.	1,253	2,418,774	850	7,734	1,079,706
十一月 Nov.	1,252	2,236,885	892	10,198	1,307,238
十二月 Dec.	1,347	2,597,410	940	11,766	1,525,233
2026	3,833	8,110,871	2,493	32,364	4,113,175
一月 Jan.	1,115	2,127,856	785	7,016	970,211
二月 Feb.	687	1,201,947	483	5,414	657,004
三月 Mar.	1,017	2,074,034	597	8,490	979,600
四月 Apr.	1,014	2,707,034	628	11,444	1,506,360
較上月增減(%) VS. with Last Month	-0.29	30.52	5.19	34.79	53.77
較上年同月增減(%) VS. with Last Year	-27.26	5.45	-36.69	7.98	1.17

資料來源：本部國土管理署。

說明：1.用途別依「建築物使用類組及變更使用辦法」分類。
2.自107年2月其他類再細分「農業設施」。TABLE 76. CONSTRUCTION COMMENCEMENT
- BY MONTH AND USE

Lodging 宿舍安養(H-1) Dormitory, Care		商業類(B類) Commerce		工業、倉儲類 (C類) Industry, Storage		辦公、服務類(G類) Business, Service	
件數 Cases	總樓地板面積 (平方公尺) Total Floor Area (㎡)	件數 Cases	總樓地板面積 (平方公尺) Total Floor Area (㎡)	件數 Cases	總樓地板面積 (平方公尺) Total Floor Area (㎡)	件數 Cases	總樓地板面積 (平方公尺) Total Floor Area (㎡)
56	128,760	144	1,254,924	1,542	5,032,519	818	1,124,646
44	226,222	135	734,535	1,491	5,238,465	792	1,627,268
41	124,715	86	640,690	1,414	5,152,099	774	1,965,651
56	169,233	104	1,195,622	1,560	7,361,123	870	1,938,746
43	124,311	111	743,959	1,468	5,651,545	773	1,550,782
49	111,630	104	1,513,352	1,406	5,706,218	933	3,528,889
56	176,711	120	1,122,605	1,452	4,669,848	1,325	4,976,248
52	128,325	114	1,469,580	1,589	5,277,424	1,407	3,363,612
49	137,365	76	438,825	1,338	4,505,491	1,541	3,857,622
5	15,955	6	52,415	115	383,833	121	390,384
2	1,165	4	6,477	110	284,162	140	411,901
5	13,332	5	8,354	123	353,397	117	565,709
4	4,495	10	26,392	121	306,933	139	332,253
2	10,828	9	18,162	106	263,887	144	283,062
3	10,268	7	85,221	106	340,658	150	348,232
2	17,104	3	85,907	118	338,966	140	261,196
5	4,111	5	4,595	87	183,912	124	153,330
8	13,718	6	4,590	116	407,661	121	283,540
16	113,836	22	105,315	425	1,578,695	400	1,002,250
5	9,295	8	28,203	100	271,897	92	542,288
3	69,173	3	3,466	68	225,153	54	91,177
4	17,149	6	8,619	143	608,404	126	151,150
4	18,219	5	65,027	114	473,241	128	217,635
—	6.24	-16.67	654.46	-20.28	-22.22	1.59	43.99
-20.00	14.19	-16.67	24.06	-0.87	23.29	5.79	-44.25

Source :National Land Management Agency, MOI.

Note : 1.The figures are classified according to Architecture Usage Classification and Change Usage regulation.
2.The item of others is subdivided into "Agricultural facility" since February, 2018.

表76. 建築物開工統計—按月別及用途別分(續)

年 (月) 別 Year (Month)	休閒、文教類(D類) Leisure, Education		衛生、福利、 更生類(F類) Health, Welfare, Regeneration		其 他 類 公共集會類(A類) Assembly	
	件數 Cases	總樓地板 面積 (平方公尺) Total Floor Area (m ²)	件數 Cases	總樓地板 面積 (平方公尺) Total Floor Area (m ²)	件數 Cases	總樓地板 面積 (平方公尺) Total Floor Area (m ²)
	一〇六年 2017	262	923,610	117	456,688	11
一〇七年 2018	331	1,034,746	104	281,547	18	128,732
一〇八年 2019	353	852,085	135	808,321	25	118,556
一〇九年 2020	498	804,127	127	431,342	16	48,475
一一〇年 2021	354	852,880	100	414,253	11	45,551
一一一年 2022	325	675,919	131	820,742	20	70,878
一一二年 2023	293	717,091	102	496,951	12	49,201
一一三年 2024	239	731,711	73	553,435	17	152,654
一一四年 2025	221	434,742	66	331,203	9	41,953
四 月 Apr.	27	34,529	6	12,467	—	—
五 月 May	21	95,964	4	3,103	1	32,802
六 月 June	16	41,820	6	56,107	1	470
七 月 July	20	41,137	4	3,302	3	4,946
八 月 Aug.	27	59,535	7	18,770	1	1,683
九 月 Sept.	17	23,832	6	14,422	1	383
十 月 Oct.	13	12,758	6	11,925	—	—
十一月 Nov.	13	28,160	9	136,824	—	—
十二月 Dec.	12	9,197	7	34,648	2	1,669
2026	77	247,763	19	195,401	3	2,560
一 月 Jan.	19	51,386	5	28,762	—	—
二 月 Feb.	6	7,317	—	—	1	993
三 月 Mar.	33	44,533	5	101,838	2	1,567
四 月 Apr.	19	144,527	9	64,801	—	—
較上月增減(%) VS. with Last Month	-42.42	224.54	80.00	-36.37	-100.00	-100.00
較上年同月增減(%) VS. with Last Year	-29.63	318.57	50.00	419.78	--	--

TABLE 76. CONSTRUCTION COMMENCEMENT
- BY MONTH AND USE(CONT.)

Others							
宗教、殯葬類(E類) Religion, Funeral		危險物品類(I類) Hazard Contents		其他類 Others		農業設施 Agricultural facility	
件數 Cases	總樓地板面積 (平方公尺) Total Floor Area (m ²)	件數 Cases	總樓地板面積 (平方公尺) Total Floor Area (m ²)	件數 Cases	總樓地板面積 (平方公尺) Total Floor Area (m ²)	件數 Cases	總樓地板面積 (平方公尺) Total Floor Area (m ²)
104	167,525	25	15,437	1,145	1,463,524	—	—
107	172,642	31	19,140	829	1,173,197	517	601,733
101	171,829	32	44,561	568	732,063	568	732,063
119	234,205	36	108,345	671	907,856	671	907,856
115	192,446	34	40,961	747	2,092,233	747	2,092,233
101	227,234	30	25,782	828	1,983,048	828	1,983,048
114	187,933	32	27,326	1,096	2,449,576	1,084	2,347,577
110	231,418	26	26,964	1,216	3,528,663	1,167	3,215,765
109	227,354	22	27,084	1,263	3,649,931	1,041	2,399,439
7	5,633	—	—	115	182,933	86	127,713
12	68,475	2	3,594	119	373,556	100	229,009
3	1,678	1	66	107	231,214	90	211,913
15	15,561	3	1,194	75	117,550	67	115,762
11	27,109	2	10,985	92	116,403	83	111,897
13	11,606	2	1,064	93	164,569	90	164,194
7	6,061	1	7,889	113	597,262	87	178,188
11	27,935	3	641	103	390,139	89	177,997
12	11,087	2	407	121	305,660	100	152,182
44	49,822	6	6,282	328	695,772	269	468,216
10	8,152	3	1,196	88	216,466	68	155,448
6	5,174	1	55	62	142,435	51	72,675
9	20,034	2	5,031	90	136,109	73	105,205
19	16,462	—	—	88	200,762	77	134,888
111.11	-17.83	-100.00	-100.00	-2.22	47.50	5.48	28.21
171.43	192.24	--	--	-23.48	9.75	-10.47	5.62

表77. 建築物開工統計—按區域別及用途別分

區域別 Locality	總計 Grand Total		住宿類(H類)		
			住宅(H-2) Residential		
	總件數 Total Cases	總樓地板面積 (平方公尺) Total Floor Area (m ²)	件數 Cases	戶數 Houses	總樓地板面積 (平方公尺) Total Floor Area (m ²)
一一五年四月 Apr., 2026	1,014	2,707,034	628	11,444	1,506,360
新北市 New Taipei City	18	380,444	10	1,529	195,202
臺北市 Taipei City	14	302,114	10	1,573	192,520
桃園市 Taoyuan City	108	693,991	64	3,330	394,872
臺中市 Taichung City	112	251,929	80	1,418	203,427
臺南市 Tainan City	165	415,787	87	1,033	162,665
高雄市 Kaohsiung City	82	168,534	42	1,025	137,729
臺灣省 Taiwan Prov.	499	485,013	323	1,471	210,960
宜蘭縣 Yilan C.	43	31,296	35	138	18,448
新竹縣 Hsinchu C.	5	2,471	4	14	2,044
苗栗縣 Miaoli C.	41	58,930	22	127	17,211
彰化縣 Changhua C.	26	28,038	19	113	16,408
南投縣 Nantou C.	19	15,607	10	10	2,358
雲林縣 Yunlin C.	30	51,499	8	8	1,879
嘉義縣 Chiayi C.	60	76,499	41	190	27,826
屏東縣 Pingtung C.	72	89,952	37	144	19,291
臺東縣 Taitung C.	16	15,526	10	78	10,005
花蓮縣 Hualien C.	23	13,926	6	51	4,586
澎湖縣 Penghu C.	105	16,702	105	105	16,702
基隆市 Keelung City	3	66,515	2	443	66,358
新竹市 Hsinchu City	7	7,026	5	31	2,733
嘉義市 Chiayi City	49	11,026	19	19	5,111
福建省 Fuchien Prov.	10	8,608	10	63	8,608
金門縣 Kinmen C.	9	8,451	9	61	8,451
連江縣 Lienchiang C.	1	157	1	2	157
國家公園 National Park	3	557	2	2	377
其他內政部 指定特設主 管建築機關 Other M.O.I. Const. Orgs.	3	57	—	—	—

資料來源：本部國土管理署。

TABLE 77. CONSTRUCTION COMMENCEMENT
- BY LOCALITY AND USE

Lodging		商業類(B類) Commerce		工業、倉儲類 (C類) Industry, Storage		辦公、服務類(G類) Business, Service	
宿舍安養(H-1) Dormitory, Care							
件數 Cases	總樓地板面積 (平方公尺) Total Floor Area (m ²)	件數 Cases	總樓地板面積 (平方公尺) Total Floor Area (m ²)	件數 Cases	總樓地板面積 (平方公尺) Total Floor Area (m ²)	件數 Cases	總樓地板面積 (平方公尺) Total Floor Area (m ²)
4	18,219	5	65,027	114	473,241	128	217,635
—	—	—	—	3	104,552	—	—
—	—	—	—	—	—	—	—
—	—	—	—	27	229,662	7	45,365
—	—	—	—	11	14,863	13	3,531
1	392	1	59,651	20	15,459	30	131,906
—	—	1	1,782	11	16,032	21	4,559
3	17,827	3	3,594	39	92,616	57	32,274
—	—	2	1,854	3	10,259	2	504
—	—	—	—	—	—	1	427
—	—	—	—	5	10,219	6	20,219
1	408	—	—	3	10,480	2	298
1	1,223	—	—	1	1,717	—	—
—	—	—	—	3	11,888	—	—
—	—	—	—	10	28,844	4	2,523
1	16,196	—	—	11	12,847	8	1,652
—	—	—	—	—	—	—	—
—	—	1	1,740	2	2,237	3	687
—	—	—	—	—	—	—	—
—	—	—	—	—	—	1	157
—	—	—	—	1	4,125	1	168
—	—	—	—	—	—	29	5,639
—	—	—	—	—	—	—	—
—	—	—	—	—	—	—	—
—	—	—	—	—	—	—	—
—	—	—	—	—	—	—	—
—	—	—	—	3	57	—	—

Source :National Land Management Agency, MOI.

表77. 建築物開工統計—按區域別及用途別分(續)

區域別 Locality	休閒、文教類(D類) Leisure, Education		衛生、福利、 更生類(F類) Health, Welfare, Regeneration		公共集會類(A類) Assembly	
	件數 Cases	總樓地板 面積 (平方公尺) Total Floor Area (㎡)	件數 Cases	總樓地板 面積 (平方公尺) Total Floor Area (㎡)	件數 Cases	總樓地板 面積 (平方公尺) Total Floor Area (㎡)
一一五年四月 Apr., 2026	19	144,527	9	64,801	—	—
新北市 New Taipei City	1	663	1	14,632	—	—
臺北市 Taipei City	2	91,481	1	17,459	—	—
桃園市 Taoyuan City	6	18,747	1	1,986	—	—
臺中市 Taichung City	2	27,943	1	1,197	—	—
臺南市 Tainan City	2	2,134	1	1,895	—	—
高雄市 Kaohsiung City	1	1,853	—	—	—	—
臺灣省 Taiwan Prov.	5	1,706	4	27,632	—	—
宜蘭縣 Yilan C.	1	231	—	—	—	—
新竹縣 Hsinchu C.	—	—	—	—	—	—
苗栗縣 Miaoli C.	—	—	1	5,834	—	—
彰化縣 Changhua C.	—	—	—	—	—	—
南投縣 Nantou C.	—	—	—	—	—	—
雲林縣 Yunlin C.	—	—	—	—	—	—
嘉義縣 Chiayi C.	—	—	1	787	—	—
屏東縣 Pingtung C.	—	—	1	17,020	—	—
臺東縣 Taitung C.	—	—	1	3,991	—	—
花蓮縣 Hualien C.	3	1,199	—	—	—	—
澎湖縣 Penghu C.	—	—	—	—	—	—
基隆市 Keelung City	—	—	—	—	—	—
新竹市 Hsinchu City	—	—	—	—	—	—
嘉義市 Chiayi City	1	276	—	—	—	—
福建省 Fuchien Prov.	—	—	—	—	—	—
金門縣 Kinmen C.	—	—	—	—	—	—
連江縣 Lienchiang C.	—	—	—	—	—	—
國家公園 National Park	—	—	—	—	—	—
其他內政部 指定特設主 管建築機關 Other M.O.I. Const. Orgs.	—	—	—	—	—	—

TABLE 77. CONSTRUCTION COMMENCEMENT
- BY LOCALITY AND USE (CONT.)

宗教、殯葬類(E類) Religion, Funeral		危險物品類(I類) Hazard Contents		其他類 Others		農業設施 Agricultural facility	
件數 Cases	總樓地板面積 (平方公尺) Total Floor Area (㎡)	件數 Cases	總樓地板面積 (平方公尺) Total Floor Area (㎡)	件數 Cases	總樓地板面積 (平方公尺) Total Floor Area (㎡)	件數 Cases	總樓地板面積 (平方公尺) Total Floor Area (㎡)
19	16,462	—	—	88	200,762	77	134,888
1	1,297	—	—	2	64,098	—	—
1	654	—	—	—	—	—	—
1	3,068	—	—	2	291	2	291
1	20	—	—	4	948	3	864
1	279	—	—	22	41,406	21	41,246
2	262	—	—	4	6,317	2	6,282
11	10,702	—	—	54	87,702	49	86,205
—	—	—	—	—	—	—	—
—	—	—	—	—	—	—	—
4	5,165	—	—	3	282	3	282
1	444	—	—	—	—	—	—
—	—	—	—	7	10,309	7	10,309
—	—	—	—	19	37,732	19	37,732
1	2,862	—	—	3	13,657	3	13,657
2	471	—	—	12	22,475	12	22,475
—	—	—	—	5	1,530	3	1,377
3	1,760	—	—	5	1,717	2	373
—	—	—	—	—	—	—	—
—	—	—	—	—	—	—	—
—	—	—	—	—	—	—	—
—	—	—	—	—	—	—	—
—	—	—	—	—	—	—	—
1	180	—	—	—	—	—	—
—	—	—	—	—	—	—	—

表78. 建築物開工統計年累計－按區域別及用途別分

區域別 Locality	總計 Grand Total		住宿類(H類) 住宅(H-2類) Residential		
			件數 Cases	宅數 Houses	總樓地板面積 (平方公尺) Total Floor Area (m ²)
	總件數 Total Cases	總樓地板面積 (平方公尺) Total Floor Area (m ²)	件數 Cases	宅數 Houses	總樓地板面積 (平方公尺) Total Floor Area (m ²)
一一五一年一至四月 Jan. - Apr., 2026	3,833	8,110,871	2,493	32,364	4,113,175
新北市 New Taipei City	54	1,100,977	30	4,836	557,183
臺北市 Taipei City	48	572,762	36	2,581	306,650
桃園市 Taoyuan City	409	1,525,274	235	8,575	1,032,399
臺中市 Taichung City	423	1,112,591	268	4,851	690,540
臺南市 Tainan City	651	1,033,486	386	2,215	324,335
高雄市 Kaohsiung City	380	1,057,838	261	4,297	518,269
臺灣省 Taiwan Prov.	1,807	1,641,274	1,068	4,620	653,792
宜蘭縣 Yilan C.	162	107,069	52	472	73,812
新竹縣 Hsinchu C.	15	26,943	8	23	3,755
苗栗縣 Miaoli C.	138	330,126	82	953	111,257
彰化縣 Changhua C.	141	256,294	65	851	117,643
南投縣 Nantou C.	63	62,158	29	53	9,253
雲林縣 Yunlin C.	149	137,376	44	81	15,902
嘉義縣 Chiayi C.	297	219,296	230	438	68,281
屏東縣 Pingtung C.	261	213,405	138	510	65,804
臺東縣 Taitung C.	69	32,566	37	129	18,220
花蓮縣 Hualien C.	91	43,605	46	126	15,928
澎湖縣 Penghu C.	279	53,111	272	272	46,222
基隆市 Keelung City	8	86,887	5	562	84,728
新竹市 Hsinchu City	19	17,721	13	102	11,898
嘉義市 Chiayi City	115	54,717	47	48	11,089
福建省 Fuchien Prov.	43	29,293	40	217	27,097
金門縣 Kinmen C.	40	27,766	39	215	26,940
連江縣 Lienchiang C.	3	1,527	1	2	157
國家公園 National Park	9	2,000	3	3	1,338
其他內政部 指定特設主 管建築機關 Other M.O.I. Const. Orgs.	9	35,376	1	3	1,572

資料來源：本部國土管理署。

TABLE 78. CONSTRUCTION COMMENCEMENT OF THE YEAR
- BY LOCALITY AND USE

Lodging 宿舍安養(H-1) Dormitory, Care		商業類(B類) Commerce		工業、倉儲類 (C類) Industry, Storage		辦公、服務類(G類) Business, Service	
件數 Cases	總樓地板面積 (平方公尺) Total Floor Area (m ²)	件數 Cases	總樓地板面積 (平方公尺) Total Floor Area (m ²)	件數 Cases	總樓地板面積 (平方公尺) Total Floor Area (m ²)	件數 Cases	總樓地板面積 (平方公尺) Total Floor Area (m ²)
16	113,836	22	105,315	425	1,578,695	400	1,002,250
—	—	—	—	12	155,502	3	274,426
1	66,173	—	—	—	—	4	76,692
1	819	1	8,969	106	314,280	17	50,439
1	4,484	4	3,286	48	281,692	54	18,236
4	12,532	3	60,457	64	140,019	105	321,205
—	—	2	1,813	41	343,657	49	120,590
9	29,828	12	30,790	146	309,741	166	139,292
1	1,051	2	1,854	23	28,039	8	1,295
—	—	—	—	1	182	3	22,805
—	—	1	983	9	21,122	14	61,134
5	10,269	2	1,474	32	98,631	13	2,253
2	2,312	1	9,249	4	10,447	4	1,843
—	—	1	1,848	9	19,708	12	2,961
—	—	—	—	18	69,193	12	6,775
1	16,196	1	4,360	32	21,227	25	22,094
—	—	—	—	1	255	2	281
—	—	2	2,167	11	12,157	8	4,103
—	—	—	—	1	1,507	1	299
—	—	—	—	2	2,002	1	157
—	—	—	—	1	4,125	1	168
—	—	2	8,855	2	21,146	62	13,124
—	—	—	—	—	—	2	1,370
—	—	—	—	—	—	—	—
—	—	—	—	—	—	2	1,370
—	—	—	—	—	—	—	—
—	—	—	—	8	33,804	—	—

Source :National Land Management Agency, MOI.

表78. 建築物開工統計年累計—按區域別及用途別分(續)

區域別 Locality	休閒、文教類(D類) Leisure, Education		衛生、福利、 更生類(F類) Health, Welfare, Regeneration		公共集會類(A類) Assembly	
	件數 Cases	總樓地板 面積 (平方公尺) Total Floor Area (m ²)	件數 Cases	總樓地板 面積 (平方公尺) Total Floor Area (m ²)	件數 Cases	總樓地板 面積 (平方公尺) Total Floor Area (m ²)
一一五年一至四月 Jan. - Apr., 2026	77	247,763	19	195,401	3	2,560
新北市 New Taipei City	3	1,711	1	14,632	—	—
臺北市 Taipei City	5	105,134	1	17,459	—	—
桃園市 Taoyuan City	16	45,808	2	22,768	—	—
臺中市 Taichung City	12	55,566	4	6,538	—	—
臺南市 Tainan City	9	11,198	4	6,430	—	—
高雄市 Kaohsiung City	2	2,001	—	—	—	—
臺灣省 Taiwan Prov.	28	26,026	7	127,574	3	2,560
宜蘭縣 Yilan C.	2	384	—	—	—	—
新竹縣 Hsinchu C.	—	—	—	—	—	—
苗栗縣 Miaoli C.	3	7,209	2	94,362	—	—
彰化縣 Changhua C.	7	6,548	1	7,468	—	—
南投縣 Nantou C.	—	—	—	—	—	—
雲林縣 Yunlin C.	—	—	—	—	—	—
嘉義縣 Chiayi C.	1	394	2	4,733	—	—
屏東縣 Pingtung C.	2	208	1	17,020	—	—
臺東縣 Taitung C.	2	3,462	1	3,991	—	—
花蓮縣 Hualien C.	6	4,837	—	—	—	—
澎湖縣 Penghu C.	1	1,883	—	—	3	2,560
基隆市 Keelung City	—	—	—	—	—	—
新竹市 Hsinchu City	3	825	—	—	—	—
嘉義市 Chiayi City	1	276	—	—	—	—
福建省 Fuchien Prov.	—	—	—	—	—	—
金門縣 Kinmen C.	—	—	—	—	—	—
連江縣 Lienchiang C.	—	—	—	—	—	—
國家公園 National Park	2	319	—	—	—	—
其他內政部 指定特設主 管建築機關 Other M.O.I. Const. Orgs.	—	—	—	—	—	—

TABLE 78. CONSTRUCTION COMMENCEMENT OF THE YEAR
- BY LOCALITY AND USE (CONT.)

宗教、殯葬類(E類) Religion, Funeral		危險物品類(I類) Hazard Contents		其他類 Others		農業設施 Agricultural facility	
件數 Cases	總樓地板面積 (平方公尺) Total Floor Area (m ²)	件數 Cases	總樓地板面積 (平方公尺) Total Floor Area (m ²)	件數 Cases	總樓地板面積 (平方公尺) Total Floor Area (m ²)	件數 Cases	總樓地板面積 (平方公尺) Total Floor Area (m ²)
44	49,822	6	6,282	328	695,772	269	468,216
1	1,297	—	—	4	96,226	—	—
1	654	—	—	—	—	—	—
2	4,140	4	5,738	12	39,914	4	820
3	749	1	489	18	51,011	6	14,740
5	3,730	—	—	62	153,580	61	153,420
6	4,903	1	55	17	66,550	10	24,989
24	34,006	—	—	214	287,665	188	274,247
—	—	—	—	3	634	—	—
—	—	—	—	3	201	—	—
5	18,697	—	—	17	15,362	15	7,685
5	6,483	—	—	6	5,525	5	4,517
1	702	—	—	20	28,352	19	28,338
2	465	—	—	71	96,492	71	96,492
2	3,020	—	—	19	66,900	18	66,753
6	2,879	—	—	41	63,617	39	63,470
—	—	—	—	18	6,357	14	6,034
3	1,760	—	—	13	2,653	7	958
—	—	—	—	1	640	—	—
—	—	—	—	—	—	—	—
—	—	—	—	1	705	—	—
—	—	—	—	1	227	—	—
—	—	—	—	1	826	—	—
—	—	—	—	1	826	—	—
—	—	—	—	—	—	—	—
2	343	—	—	—	—	—	—
—	—	—	—	—	—	—	—

表79. 建築物開工統計—按月別及構造別分

年 (月) 別 Year (Month)	總 計 Grand Total		鋼骨鋼筋混凝土構造 Steel Frame & Reinforced Concrete		混凝土構造 (含鋼筋混凝土構造) Reinforced Concrete	
	總樓地板面積 (平方公尺) Total Floor Area (sq m)	工程造價 (千元) Construction Cost (NT\$1,000)	總樓地板面積 (平方公尺) Total Floor Area (sq m)	工程造價 (千元) Construction Cost (NT\$1,000)	總樓地板面積 (平方公尺) Total Floor Area (sq m)	工程造價 (千元) Construction Cost (NT\$1,000)
一〇六年 2017	23,223,703	211,688,539	1,455,147	14,742,978	16,438,061	146,557,989
一〇七年 2018	26,262,066	242,376,818	2,138,165	25,267,967	18,928,843	172,857,945
一〇八年 2019	27,843,010	271,025,704	1,726,516	19,373,620	21,107,001	200,209,472
一〇九年 2020	32,403,233	307,608,673	2,801,936	28,428,544	23,884,823	227,576,352
一一〇年 2021	30,499,556	283,130,363	2,181,629	23,669,275	23,016,339	217,500,874
一一一年 2022	35,440,102	365,255,586	2,839,985	34,917,525	24,645,212	246,584,085
一一二年 2023	32,568,032	353,053,305	1,940,468	22,104,810	22,249,883	228,194,171
一一三年 2024	32,699,999	379,334,091	2,543,486	69,831,382	21,792,949	229,271,442
一一四年 2025	29,696,537	323,145,640	1,567,585	19,063,648	20,948,988	228,164,418
四 月 Apr.	2,567,026	32,259,228	119,400	1,467,696	1,761,339	20,191,109
五 月 May	2,983,044	32,830,146	86,533	741,505	2,097,328	23,438,701
六 月 June	2,546,750	31,582,429	159,797	1,414,889	1,533,545	16,945,499
七 月 July	2,354,304	25,927,140	74,247	467,577	1,825,387	20,927,438
八 月 Aug.	1,970,708	20,627,121	121,379	1,632,338	1,427,002	15,636,977
九 月 Sept.	1,966,067	19,650,294	73,115	811,391	1,418,494	14,407,875
十 月 Oct.	2,418,774	25,009,177	141,002	1,532,692	1,791,289	19,062,791
十一月 Nov.	2,236,885	23,090,250	154,150	2,034,334	1,704,762	18,047,645
十二月 Dec.	2,597,410	29,130,817	71,397	586,684	1,911,529	21,677,777
2026	8,110,871	89,728,400	472,481	6,420,286	5,915,346	64,328,665
一 月 Jan.	2,127,856	23,981,870	113,700	942,116	1,450,549	15,034,847
二 月 Feb.	1,201,947	12,436,965	18,065	110,181	920,483	10,517,758
三 月 Mar.	2,074,034	21,856,283	242,759	3,721,235	1,445,183	14,267,707
四 月 Apr.	2,707,034	31,453,282	97,957	1,646,754	2,099,131	24,508,353
較上月增減(%) VS.with Last Month	30.52	43.91	-59.65	-55.75	45.25	71.77
較上年同月增減(%) VS. with Last Year	5.45	-2.50	-17.96	12.20	19.18	21.38

資料來源：本部國土管理署。

TABLE 79. CONSTRUCTION COMMENCEMENT
- BY MONTH AND MATERIAL

鋼構造(94年以前為 鋼架構造) Steel		磚構造 Brick		木構造 Wooden		其 他 Others	
總樓地板面積 (平方公尺) Total Floor Area (sq m)	工程造價 (千元) Construction Cost (NT\$1,000)	總樓地板面積 (平方公尺) Total Floor Area (sq m)	工程造價 (千元) Construction Cost (NT\$1,000)	總樓地板面積 (平方公尺) Total Floor Area (sq m)	工程造價 (千元) Construction Cost (NT\$1,000)	總樓地板面積 (平方公尺) Total Floor Area (sq m)	工程造價 (千元) Construction Cost (NT\$1,000)
5,102,790	49,082,506	98,301	403,638	8,008	29,332	121,396	872,096
5,029,793	43,538,601	105,659	464,482	24,541	75,891	35,065	171,932
4,949,202	51,222,224	48,556	169,881	10,383	40,825	1,352	9,682
5,615,047	51,117,688	87,731	422,494	6,006	20,416	7,690	43,179
5,223,188	41,679,368	54,297	191,614	22,836	78,926	1,267	10,306
7,748,315	82,957,445	50,428	163,675	26,832	98,140	129,330	534,716
8,203,264	102,096,336	151,112	574,197	18,534	62,333	4,771	21,458
8,137,414	79,399,879	178,638	625,066	21,251	88,178	26,261	118,144
6,919,869	74,703,312	133,192	462,275	12,240	47,637	114,663	704,350
652,532	10,316,189	3,755	10,789	3,381	14,703	26,619	258,742
770,509	8,534,876	17,957	64,150	—	—	10,717	50,914
825,596	13,129,451	14,738	49,435	4,718	11,836	8,356	31,319
444,098	4,479,994	5,659	17,846	2,954	15,785	1,959	18,500
405,768	3,299,015	15,058	49,940	—	—	1,501	8,851
454,542	4,298,271	5,745	19,241	—	—	14,171	113,516
478,226	4,381,505	3,770	13,861	125	269	4,362	18,059
347,664	2,905,429	22,964	72,411	—	—	7,345	30,431
605,322	6,827,704	3,243	11,911	—	—	5,919	26,741
1,677,089	18,777,509	33,363	132,513	2,503	7,797	10,089	61,630
556,173	7,978,615	6,327	22,405	1,107	3,887	—	—
252,301	1,768,709	4,450	14,650	—	—	6,648	25,667
367,549	3,766,340	15,102	65,038	—	—	3,441	35,963
501,066	5,263,845	7,484	30,420	1,396	3,910	—	—
36.33	39.76	-50.44	-53.23	--	--	-100.00	-100.00
-23.21	-48.97	99.31	181.95	-58.71	-73.41	-100.00	-100.00

Source :National Land Management Agency, MOI.

表80. 建築物開工統計—按區域別及構造別分

區域別 Locality	總計 Grand Total		鋼骨鋼筋混凝土構造 Steel Frame & Reinforced Concrete		混凝土構造 (含鋼筋混凝土構造) Reinforced Concrete	
	總樓地板面積 (平方公尺) Total Floor Area (㎡)	工程造價 (千元) Construction Cost (NT\$1,000)	總樓地板面積 (平方公尺) Total Floor Area (㎡)	工程造價 (千元) Construction Cost (NT\$1,000)	總樓地板面積 (平方公尺) Total Floor Area (㎡)	工程造價 (千元) Construction Cost (NT\$1,000)
一一五年四月 Apr., 2026	2,707,034	31,453,282	97,957	1,646,754	2,099,131	24,508,353
新北市 New Taipei City	380,444	6,225,039	53,216	1,013,063	320,562	5,076,719
臺北市 Taipei City	302,114	5,659,123	28,007	533,631	169,384	2,861,995
桃園市 Taoyuan City	693,991	8,050,028	—	—	580,659	6,869,555
臺中市 Taichung City	251,929	2,982,401	—	—	230,970	2,829,022
臺南市 Tainan City	415,787	3,422,437	566	3,492	351,552	3,038,778
高雄市 Kaohsiung City	168,534	1,863,839	—	—	136,927	1,627,126
臺灣省 Taiwan Prov.	485,013	3,215,060	15,908	95,449	300,115	2,170,922
宜蘭縣 Yilan C.	31,296	202,865	1,061	6,687	19,513	133,670
新竹縣 Hsinchu C.	2,471	12,916	—	—	2,044	10,608
苗栗縣 Miaoli C.	58,930	348,300	1,378	8,171	52,857	314,402
彰化縣 Changhua C.	28,038	179,877	11,352	66,978	16,686	112,899
南投縣 Nantou C.	15,607	93,891	1,223	8,306	1,870	11,545
雲林縣 Yunlin C.	51,499	273,419	618	3,708	1,349	8,709
嘉義縣 Chiayi C.	76,499	521,260	—	—	34,109	268,267
屏東縣 Pingtung C.	89,952	605,696	—	—	52,823	391,466
臺東縣 Taitung C.	15,526	130,849	—	—	13,912	122,132
花蓮縣 Hualien C.	13,926	73,495	—	—	9,205	52,503
澎湖縣 Penghu C.	16,702	82,594	—	—	15,749	78,747
基隆市 Keelung City	66,515	583,948	—	—	66,515	583,948
新竹市 Hsinchu City	7,026	38,431	—	—	2,733	16,106
嘉義市 Chiayi City	11,026	67,519	276	1,599	10,750	65,920
福建省 Fuchien Prov.	8,608	32,758	—	—	8,608	32,758
金門縣 Kinmen C.	8,451	32,107	—	—	8,451	32,107
連江縣 Lienchiang C.	157	651	—	—	157	651
國家公園 National Park	557	2,249	260	1,119	297	1,130
其他內政部 指定特設主 管建築機關 Other M.O.I. Const. Orgs.	57	348	—	—	57	348

資料來源：本部國土管理署。

TABLE 80. CONSTRUCTION COMMENCEMENT
- BY LOCALITY AND MATERIAL

鋼構造 Steel		磚構造 Brick		木構造 Wooden		其他 Others	
總樓地板面積 (平方公尺) Total Floor Area (㎡)	工程造價 (千元) Construction Cost (NT\$1,000)	總樓地板面積 (平方公尺) Total Floor Area (㎡)	工程造價 (千元) Construction Cost (NT\$1,000)	總樓地板面積 (平方公尺) Total Floor Area (㎡)	工程造價 (千元) Construction Cost (NT\$1,000)	總樓地板面積 (平方公尺) Total Floor Area (㎡)	工程造價 (千元) Construction Cost (NT\$1,000)
501,066	5,263,845	7,484	30,420	1,396	3,910	—	—
6,666	135,257	—	—	—	—	—	—
104,723	2,263,497	—	—	—	—	—	—
113,332	1,180,473	—	—	—	—	—	—
20,959	153,379	—	—	—	—	—	—
63,669	380,167	—	—	—	—	—	—
31,461	235,877	146	836	—	—	—	—
160,256	915,195	7,338	29,584	1,396	3,910	—	—
10,722	62,508	—	—	—	—	—	—
427	2,308	—	—	—	—	—	—
4,695	25,727	—	—	—	—	—	—
—	—	—	—	—	—	—	—
12,514	74,040	—	—	—	—	—	—
43,023	234,644	6,509	26,358	—	—	—	—
40,994	249,083	—	—	1,396	3,910	—	—
37,129	214,230	—	—	—	—	—	—
1,614	8,717	—	—	—	—	—	—
4,721	20,992	—	—	—	—	—	—
124	621	829	3,226	—	—	—	—
—	—	—	—	—	—	—	—
4,293	22,325	—	—	—	—	—	—
—	—	—	—	—	—	—	—
—	—	—	—	—	—	—	—
—	—	—	—	—	—	—	—
—	—	—	—	—	—	—	—
—	—	—	—	—	—	—	—
—	—	—	—	—	—	—	—

Source :National Land Management Agency, MOI.

表81. 國家(自然)公園遊憩據點遊客人次及車輛次

年 (月) 別 Year (Month)	遊憩據點數(處) No. of Spots	遊客人次 Person-Times of Visitors	合計 Total
一〇六年 2017	51	21,905,892	2,927,127
一〇七年 2018	51	19,387,655	2,660,924
一〇八年 2019	52	21,607,114	3,071,065
一〇九年 2020	52	17,716,811	3,245,123
一一〇年 2021	52	13,357,301	2,441,633
一一一年 2022	52	17,280,092	2,781,455
一一二年 2023	52	22,761,212	2,657,643
一一三年 2024	52	20,487,108	2,339,920
一一四年 2025	60	19,793,697	2,321,665
四月 Apr.	60	1,668,243	203,136
五月 May	60	1,763,287	207,121
六月 June	60	1,581,646	191,482
七月 July	60	1,502,063	169,973
八月 Aug.	60	1,605,972	211,753
九月 Sept.	60	1,487,903	175,158
十月 Oct.	60	2,113,865	235,384
十一月 Nov.	60	1,529,473	186,415
十二月 Dec.	60	1,571,509	194,507
2026	59	8,692,834	775,840
一月 Jan.	59	1,834,630	172,365
二月 Feb.	59	2,147,039	223,411
三月 Mar.	59	2,360,979	174,116
四月 Apr.	59	2,350,186	205,948
較上月增減(%) VS. with Last Month	—	-0.46	18.28
較上年同月增減(%) VS. with Last Year	-1.67	40.88	1.38

資料來源：本部國家公園署。
 說明：國家(自然)公園包括墾丁(民國71年公告)、玉山(74年)、陽明山(74年)、太魯閣(75年)、雪霸(81年)、金門(84年)、東沙環礁(96年)、台江(98年)、國家自然公園(100年)及澎湖南方四島(103年)等十處，其中東沙環礁暫不對外開放，但於高雄市設立海洋國家公園管理處負責其保育復育等經營管理工作，並兼辦遊客中心業務，提供民眾參觀導覽服務；國家自然公園於100年12月開園，自102年納入統計；澎湖南方四島於103年10月18日開園，自104年納入統計。

TABLE 81. VISITORS AND VEHICLES OF SPOTS IN NATIONAL (NATURE) PARKS

車 輛 次 Vehicle-Times			
大型車 Buses	中型車 Vans	小型車 Sedans	機車 Motorcycles
195,986	153,988	1,994,281	582,872
178,235	130,752	1,812,306	539,631
243,380	134,148	2,106,936	586,601
111,569	182,555	2,389,804	561,195
67,016	129,282	1,821,337	423,998
85,118	139,778	2,055,792	500,766
88,143	140,269	1,929,631	499,600
112,278	127,246	1,567,063	533,333
69,107	116,383	1,589,249	546,926
7,056	10,826	135,586	49,668
7,130	12,344	136,351	51,296
5,613	9,718	130,072	46,079
4,812	7,019	121,810	36,332
5,268	8,117	154,158	44,210
5,001	8,876	120,220	41,061
6,867	12,298	157,865	58,354
5,692	10,608	123,057	47,058
5,971	10,666	130,748	47,122
20,560	39,470	516,127	199,683
4,810	9,449	114,281	43,825
4,151	10,438	152,898	55,924
5,495	8,958	115,713	43,950
6,104	10,625	133,235	55,984
11.08	18.61	15.14	27.38
-13.49	-1.86	-1.73	12.72

Source: National Park Service, MOI.
 Note: National (Nature) Parks include Kenting(proclaimed in 1982), Yushan(1985), Yangmingshan(1985), Taroko(1986), SheiPa(1992), Kinmen(1995), Dongsha Marine(2007), Taijiang(2009), National Nature Park(2011) and South Penghu Marine(2014). Dongsha Marine is not open temporarily to the public, but the Marine National Park Administration Office has been founded in Kaohsiung City in Oct. 2007 to take charge of the ecological protection and rehabilitation as well as providing some environmental knowledge introduction with regard to marine ecotourism for the public. National Nature Park was opened in Dec., 2011, and was incorporated into statistics starting from 2013. South Penghu Marine National Park was opened in Oct., 2014, and was incorporated into statistics starting from 2015.

名詞定義

人口成長(增加)率	(%)=	當年(月)人口增加數÷上年(月)底人口數×1,000
性比例	(女=100)=	當年(月)底男性人口÷當年(月)底女性人口×100
戶量	(人/戶)=	當年(月)底人口數÷當年(月)底戶數
人口密度	(人/平方公里)=	當年(月)底人口數÷當年(月)底土地面積
年(月)中人口數	(人)=	(當年(月)底人口數+上年(月)底人口數)÷2
粗出生率	(‰)=	當年(月)出生人數÷當年(月)中人口數×1,000
粗死亡率	(‰)=	當年(月)死亡人數÷當年(月)中人口數×1,000
粗結婚率	(‰)=	當年(月)結婚對數÷當年(月)中人口數×1,000
粗離婚率	(‰)=	當年(月)離婚對數÷當年(月)中人口數×1,000
自然增加率	(‰)=	粗出生率-粗死亡率
社會增加率	(‰)=	(當年(月)遷入人口數-當年(月)遷出人口數)÷當年(月)中人口數×1,000
人口總增加率	(‰)=	自然增加率+社會增加率
平均每合作社股金	(千元)=	當年(期)底合作社股金總額÷當年(期)底社(場)數
刑案發生率	(件/十萬人)=	當年(月)刑案發生件數÷當年(月)中人口數×100,000
犯罪人口率	(人/十萬人)=	當年(月)嫌疑犯人數÷當年(月)中人口數×100,000
刑案破獲率	(%)=	當年(月)刑案破獲件數÷當年(月)刑案發生件數×100
消防安全檢查合格率	(%)=	當年(月)消防安全設備合格件次÷當年(月)消防安全設備檢查件次×100