

編輯說明

- 一、本月報之編印目的在提供本部主要業務之一般概況資料，以供釐訂政策及實施考核之參據，並提供本部網站 <https://www.moi.gov.tw/stat/> 查詢。
- 二、本月報所載資料部分數字間有修正者，凡與前期數字不同者，以本期數字為準。
- 三、本月報所用符號如下：

—	：無數字或數值無統計	Ⓘ	：修正數
...	：數字尚未發布	0	：數字不及半單位
--	：數值無意義		

Explanatory Notes

1. The main purpose of compiling this Monthly Bulletin is to show the results of general administrative work of Ministry of the Interior.
It is intended to provide data for decision-making and evaluation.
2. In case the figures given in this issue don't agree with the corresponding figures in the previous issue because of revising, take the numerals of this issue as the basis.
3. The following symbols are used for tables:

—	：zero or not available	Ⓘ	：revised figure
...	：not yet published	0	：less than half an unit
--	：meaningless		

中華民國

內政統計月報

MONTHLY BULLETIN OF INTERIOR STATISTICS
REPUBLIC OF CHINA

中華民國一一五年二月
FEBRUARY 2025

內政部
一一五年四月編印

MINISTRY OF THE INTERIOR, REPUBLIC OF CHINA

目次

	頁次		*頁次*
編輯說明	1	表36. 警察機關處理違反社會秩序維護法案件.....	154
目次	2	表37. 警察機關處理集會遊行發生數.....	156
提要分析	7	表38. 警察機關處理經濟案件.....	158
一、地方行政區劃.....	8	五、移民	
二、人口概況.....	9	表39. 實際入國(境)人數—按性別、年齡及身分.....	162
三、合作事業及人民團體.....	10	表40. 實際入國(境)人數—按入國(境)地點分.....	164
四、土地建物登記.....	11	表41. 實際出國(境)人數—按性別、年齡及身分.....	166
五、治安維護.....	12	表42. 實際出國(境)人數—按出國(境)地點分.....	168
六、移民.....	13	表43. 外僑居留人數及查處違法外來人口.....	170
七、消防與緊急救護.....	14	表44. 外來人口居留人數.....	172
八、國土管理.....	15	表45. 外來人口停留人數.....	174
統計表	17	表46. 外來人口逾期居留人數.....	176
表1. 內政統計指標.....	18	表47. 外來人口逾期停留人數.....	178
一、戶政		表48. 小三通統計.....	180
表2. 村里鄰戶數暨現住人口—按月別分.....	24	表49. 大陸地區配偶申請來臺團聚通過訪查及面(訪)談.....	182
表3. 村里鄰戶數暨現住人口—按區域別分.....	26	表50. 新住民發展基金核定補助.....	184
表4. 現住人口動態登記—按月別分.....	28	表51. 移民輔導成果.....	188
表5. 現住人口動態登記—按區域別分.....	32	六、消防	
表6. 現住人口動態登記年累計—按區域別分.....	36	表52. 消防安全設備查察處理.....	192
表7. 結婚及離婚登記—按國籍及月別分.....	40	表53. 火災次數—按起火處所分.....	194
表8. 結婚及離婚登記年累計—按國籍及區域別分.....	44	表54. 火災次數—按起火原因分.....	196
表9. 現住人口遷入遷出登記—按月別分.....	48	表55. 火災次數—按類別及時間分.....	198
表10. 現住人口遷入遷出登記—按區域別分.....	60	表56. 火災死傷人數及財物損失.....	200
表11. 現住人口遷入遷出登記年累計—按區域別分.....	72	表57. 起火建築物.....	204
表12. 現住原住民國人口數—按月別分.....	84	表58. 火災出動人員、車輛及其他裝備.....	208
表13. 現住原住民國人口數—按區域別分.....	86	表59. 消防緊急救護服務.....	210
表14. 戶政管理及便民服務案件.....	88	表60. 消防緊急救護急處置.....	214
二、合作事業及人民團體		七、國土管理及國家公園	
表15. 合作事業概況.....	92	表61. 核發建築物建造執照—按月別及用途別分.....	216
表16. 全國性人民團體.....	94	表62. 核發建築物建造執照—按區域別及用途別分.....	220
三、地政		表63. 核發建築物建造執照年累計—按區域別及用途別分.....	224
表17. 辦理土地登記及標示變更登記—按月別分.....	96	表64. 核發建築物建造執照—按月別及構造別分.....	228
表18. 辦理土地登記及標示變更登記—按區域別分.....	100	表65. 核發建築物建造執照—按區域別及構造別分.....	230
表19. 辦理土地所有權登記—按月別分.....	104	表66. 核發建築物拆除執照—按月別及用途別分.....	232
表20. 辦理土地所有權登記—按區域別分.....	108	表67. 核發建築物拆除執照—按區域別及用途別分.....	234
表21. 辦理土地他項權利登記—按月別分.....	112	表68. 核發建築物使用執照—按月別及用途別分.....	236
表22. 辦理土地他項權利登記—按區域別分.....	114	表69. 核發建築物使用執照—按區域別及用途別分.....	240
表23. 辦理建物登記及標示變更登記—按月別分.....	116	表70. 核發建築物使用執照年累計—按區域別及用途別分.....	244
表24. 辦理建物登記及標示變更登記—按區域別分.....	120	表71. 核發建築物使用執照—按月別及構造別分.....	248
表25. 辦理建物所有權登記—按月別分.....	124	表72. 核發建築物使用執照—按區域別及構造別分.....	250
表26. 辦理建物所有權登記—按區域別分.....	128	表73. 核發建築物使用執照—按高度別分.....	252
表27. 辦理建物他項權利登記—按月別分.....	132	表74. 核發建築物使用執照—按層數別分.....	254
表28. 辦理建物他項權利登記—按區域別分.....	134	表75. 核發建築物使用執照—按使用分區別分.....	256
表29. 測量案件統計.....	136	表76. 建築物開工統計—按月別及用途別分.....	258
表30. 都市地價指數.....	138	表77. 建築物開工統計—按區域別及用途別分.....	262
四、警政		表78. 建築物開工統計年累計—按區域別及用途別分.....	266
表31. 警察機關受(處)理刑事案件.....	140	表79. 建築物開工統計—按月別及構造別分.....	270
表32. 警察機關受(處)理暴力犯罪.....	144	表80. 建築物開工統計—按區域別及構造別分.....	272
表33. 警察機關查獲少年嫌疑犯人數.....	148	表81. 國家(自然)公園遊憩據點遊客人次及車輛次.....	274
表34. 警察機關檢肅毒品統計.....	150	名詞定義	276
表35. 警察機關查獲槍枝、彈藥、刀械數量.....	152		

CONTENTS

	Page
EXPLANATORY NOTES.....	1
CONTENTS.....	2
SUMMARY ANALYSIS.....	7
STATISTICAL TABLES.....	17
Table 1. Statistical Indicators of Interior	18
I . POPULATION	
Table 2. Number of Villages, Neighborhoods, Households and Resident Population — by Month.....	24
Table 3. Number of Villages, Neighborhoods, Households and Resident Population — by Locality.....	26
Table 4. Mobility Status of Resident Population — by Month.....	28
Table 5. Mobility Status of Resident Population — by Locality.....	32
Table 6. Mobility Status of Resident Population of the Year — by Locality.....	36
Table 7. Marriage and Divorce Registrations — by Nationality and Month.....	40
Table 8. Marriage and Divorce Registrations of the Year — by Nationality and Locality.....	44
Table 9. Migration Registration of Resident Population — by Month.....	48
Table 10. Migration Registration of Resident Population — by Locality.....	60
Table 11. Migration Registration of Resident Population of the Year — by Locality.....	72
Table 12. Indigenous People — by Month.....	84
Table 13. Indigenous People — by Locality.....	86
Table 14. Offense and Service Cases of Population Administration	88
II . COOPERATIVE AND CIVIL ASSOCIATIONS	
Table 15. Cooperative Business	92
Table 16. National-wide Civic Associations	94
III . LAND ADMINISTRATION	
Table 17. Registration of Land and Registration of Change in Land Descriptions — by Month.....	96
Table 18. Registration of Land and Registration of Change in Land Descriptions — by Locality.....	100
Table 19. Registration of Land Ownership — by Month.....	104
Table 20. Registration of Land Ownership — by Locality.....	108
Table 21. Registration of Other Rights in Land — by Month.....	112
Table 22. Registration of Other Rights in Land — by Locality.....	114
Table 23. Registration of Buildings and Registration of Change in Building Descriptions — by Month.....	116
Table 24. Registration of Buildings and Registration of Change in Building Descriptions — by Locality.....	120
Table 25. Registration of Buildings' Ownership — by Month.....	124
Table 26. Registration of Buildings' Ownership — by Locality.....	128
Table 27. Registration of Other Rights in Buildings — by Month.....	132
Table 28. Registration of Other Rights in Buildings — by Locality.....	134
Table 29. Land Survey Cases	136
Table 30. Indices of Urban Land Price	138
IV . POLICE ADMINISTRATION	
Table 31. Offenses Handled by Police Organizations	140
Table 32. Violent Crime Handled by Police Organizations	144
Table 33. Juvenile Offenders Handled by Police Organizations	148
Table 34. Offenses of Narcotic Drugs	150
Table 35. Illegal Guns, Pistols, Ammunition and Knives Captured by Police Organizations.....	152
Table 36. Violation of the Law for Maintaining Social Order	154
Table 37. Assembly and Parade Handled by Police Organizations.....	156
Table 38. Discovered Economic Frauds Handled by Police Organizations	158
V . IMMIGRATION	
Table 39. Entry Persons — by Sex, Age, Identity.....	162
Table 40. Entry Persons — by Arriving Point.....	164
Table 41. Exit Persons — by Sex, Age, Identity.....	166
Table 42. Exit Persons — by Departing Point.....	168
Table 43. Foreign Residents and Ferreted Illegal Foreign Residents	170
Table 44. Non-household-registered Residents	172
Table 45. Foreign Sojourns	174
Table 46. Overstayed Foreign Nationals with Resident Visa.....	176
Table 47. Overstayed Foreign Nationals with Tourist Visa.....	178
Table 48. Mini Three-link Transportation.....	180
Table 49. Visit and Interview Applications for Mainland Chinese Spouses Coming to Taiwan to Get Together with Family Members.....	182
Table 50. Subsidies of New Immigrants Development Fund.....	184
Table 51. Immigrant Consultation and Assistance	188
VI . FIRE FIGHTING	
Table 52. Inspection and Supervision of Fire Safety Equipment.....	192
Table 53. Number of Fires — by Caught Place.....	194
Table 54. Number of Fires — by Cause.....	196
Table 55. Number of Fires — by Classification and Fire Time.....	198

Page

Table 56. Losses of Fire Disasters	200
Table 57. Number of Fires of Caught Buildings	204
Table 58. Fire Services and Call Frequency	208
Table 59. Emergency Medical Services.....	210
Table 60. Rescue Treatments of Emergency Medical Services.....	214

VII. NATIONAL LAND MANAGEMENT AND NATIONAL PARK SERVICE

Table 61. Issued Building Construction License — by Month and Use.....	216
Table 62. Issued Building Construction License — by Locality and Use.....	220
Table 63. Issued Building Construction License of the Year — by Locality and Use.....	224
Table 64. Issued Building Construction License — by Month and Material.....	228
Table 65. Issued Building Construction License — by Locality and Material.....	230
Table 66. Issued Building Demolition License — by Month and Use.....	232
Table 67. Issued Building Demolition License — by Locality and Use.....	234
Table 68. Issued Building Usage License — by Month and Use.....	236
Table 69. Issued Building Usage License — by Locality and Use.....	240
Table 70. Issued Building Usage License of the Year — by Locality and Use.....	244
Table 71. Issued Building Usage License — by Month and Material.....	248
Table 72. Issued Building Usage License — by Locality and Material.....	250
Table 73. Issued Building Usage License — by Height.....	252
Table 74. Issued Building Usage License — by Story.....	254
Table 75. Issued Building Usage License — by Landuse Zones.....	256
Table 76. Construction Commencement — by Month and Use.....	258
Table 77. Construction Commencement — by Locality and Use.....	262
Table 78. Construction Commencement of the Year — by Locality and Use.....	266
Table 79. Construction Commencement — by Month and Material.....	270
Table 80. Construction Commencement — by Locality and Material.....	272
Table 81. Visitors and Vehicles of Spots in National (Nature) Parks.....	274

DEFINITION.....	276
------------------------	------------

提要分析

SUMMARY ANALYSIS

一、地方行政區劃

現有行政區域包括臺灣省、福建省及新北、臺北、桃園、臺中、臺南、高雄等6個直轄市；臺灣省設11縣、3省轄市，福建省設2縣。

直轄市、縣、省轄市下設368個鄉鎮市區；包括146個鄉、38個鎮、14個縣轄市、170個區。

115年2月底鄉鎮市區下共設7,752個村里，與上月相同，村里下設有14萬3,421個鄰，較上月增加11個，平均每個村里有19鄰；平均每個鄰有69戶，以臺北市112戶為最多，臺中市94戶次之；平均每個村里有1,273戶，以臺北市2,371戶最多，桃園市1,926戶次之。

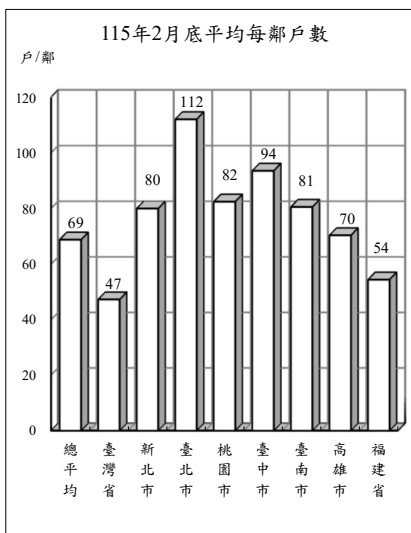

地方行政區劃

單位：個

年(月)底別	直轄市、縣、市數			鄉、鎮、市、區數				村、里數	編組鄰數
	直轄市	縣	省轄市	鄉	鎮	縣轄市	區		
民國106年底	6	13	3	146	38	14	170	7,851	148,391
民國107年底	6	13	3	146	38	14	170	7,760	143,574
民國108年底	6	13	3	146	38	14	170	7,760	143,647
民國109年底	6	13	3	146	38	14	170	7,760	143,747
民國110年底	6	13	3	146	38	14	170	7,734	143,204
民國111年底	6	13	3	146	38	14	170	7,748	143,349
民國112年底	6	13	3	146	38	14	170	7,748	143,318
民國113年底	6	13	3	146	38	14	170	7,748	143,380
民國114年底	6	13	3	146	38	14	170	7,752	143,463
民國115年2月底	6	13	3	146	38	14	170	7,752	143,421

二、人口概況

115年2月底人口數2,328萬273人，性比例為96.80，平均每戶2.36人，人口密度為每平方公里643人，其中以臺北市每平方公里8,957人最高。

各直轄市、縣(市)人口中，以新北市404萬3,220人占17.37%最多、臺中市286萬8,409人占12.32%居次、高雄市271萬5,827人占11.67%再次之。

115年2月出生登記計6,523人，較上月減少25.22%；月粗出生率為0.28‰。死亡登記1萬4,881人，較上月減少15.11%；月粗死亡率為0.64‰。

115年2月結婚登記計6,733對，較上月減少27.00%；月粗結婚率為0.29‰。離婚及終止結婚登記2,995對，較上月減少25.14%；月粗離婚率為0.13‰。

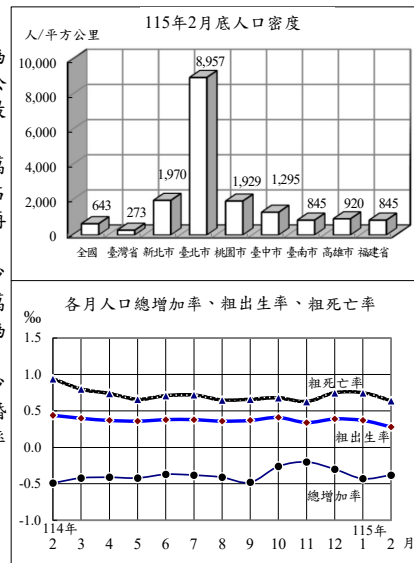

戶籍登記

年(月)別	戶數 ①	人口數 ①	戶量(人/戶) ①	人口密度(人/平方公里) ①	動態登記			
					出生人數	死亡人數	結婚對數②	離婚(終止結婚)對數②
民國106年	8,649,000	23,571,227	2.73	651.19	193,844	171,242	138,034	54,412
民國107年	8,734,477	23,588,932	2.70	651.68	181,601	172,784	135,403	54,443
民國108年	8,832,745	23,603,121	2.67	652.07	177,767	176,296	134,524	54,473
民國109年	8,933,814	23,561,236	2.64	650.92	165,249	173,156	121,702	51,680
民國110年	9,006,580	23,375,314	2.60	645.78	153,820	183,732	114,606	47,887
民國111年	9,089,450	23,264,640	2.56	642.72	138,986	207,230	124,997	50,609
民國112年	9,240,823	23,420,442	2.53	647.02	135,571	205,368	125,192	53,085
民國113年	9,487,480	23,400,220	2.47	646.46	134,856	202,107	123,061	53,469
民國114年	9,851,532	23,299,132	2.37	643.67	107,812	200,268	104,376	52,101
民國115年	9,865,599	23,280,273	2.36	643.15	15,246	32,410	15,956	6,996
民國115年2月	9,865,599	23,280,273	2.36	643.15	6,523	14,881	6,733	2,995

附註：①係指年(月)底數；②包含同性登記之資料。

三、合作事業及人民團體

114年12月底合作事業社(場)數3,665個，較114年6月底增加0.88%；合作事業社(場)員數計有個人社員154萬9,400人及法人社員3,957個，分別較114年6月底減少1.30%及1.81%。

114年12月底全國性人民團體計有2萬6,047個，以社會團體2萬5,584個占98.22%為最多，職業團體389個占1.49%次之，政治團體74個占0.28%居第3。

社會團體中以學術文化團體6,324個最多，社會服務及慈善團體6,109個次之，經濟業務團體4,403個居第3，3者合計占65.81%；職業團體中包含商業團體173個、工業團體158個及自由職業團體58個；政治團體則為政黨74個。

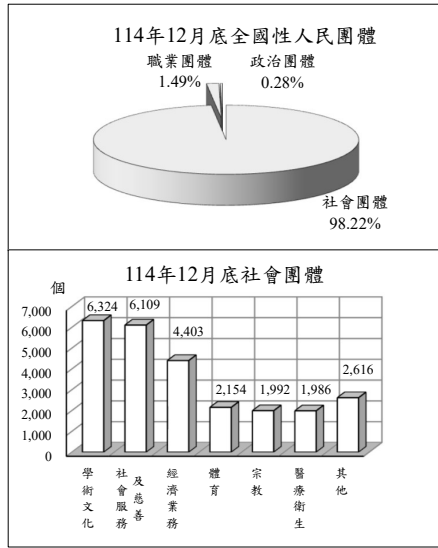

合作事業及人民團體

年(月)底別	合作事業			全國性人民團體 (個)					
	社(場)數 (個)	個人社員 (人)	法人社員 (個)	政治團體	職業團體	社會團體			
						學術文化團體	社會服務及慈善團體	經濟業務團體	其他社會團體
民國105年底	4,260	2,130,344	4,994	353	350	3,719	3,324	2,883	5,613
民國106年底	4,111	2,081,936	4,976	378	354	3,881	3,492	3,035	5,869
民國107年底	4,004	1,999,715	5,096	339	359	4,295	3,887	3,379	6,331
民國108年底	3,867	1,970,339	4,746	336	366	4,690	4,240	3,684	6,825
民國109年底	3,937	1,851,860	4,723	127	369	5,040	4,669	3,894	7,233
民國110年底	3,885	1,870,374	4,729	112	371	5,347	5,002	4,041	7,584
民國111年底	3,872	1,761,607	4,582	82	375	5,636	5,269	4,078	7,795
民國112年底	3,722	1,651,437	4,200	92	377	5,975	5,688	4,194	8,137
民國113年底	3,630	1,573,349	3,994	75	383	6,209	5,949	4,350	8,477
民國114年12月底	3,665	1,549,400	3,957	74	389	6,324	6,109	4,403	8,748

四、土地、建物登記

115年2月受理各項土地登記16萬5,842筆、面積1億681萬平方公尺，分別較上月減少41.44%及32.09%；其中標示變更登記1萬2,206筆、面積3,071萬平方公尺，所有權第一次登記554筆、面積66萬平方公尺，所有權移轉登記7萬2,989筆、面積4,625萬平方公尺，他項權利登記8萬93筆、面積2,919萬平方公尺。

115年2月受理各項建物登記10萬4,111棟、面積1,845萬平方公尺，分別較上月減少40.43%及30.46%；其中標示變更登記2,918棟、面積135萬平方公尺，所有權第一次登記1萬4,122棟、面積331萬平方公尺，所有權移轉登記2萬6,561棟、面積317萬平方公尺，他項權利登記6萬510棟、面積1,063萬平方公尺。

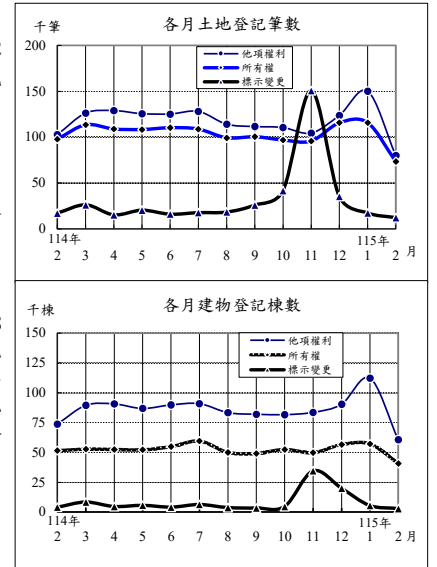

土地、建物登記概況

年(月)別	土地登記 (筆)			建物登記 (棟)				
	標示變更登記	所有權登記		他項權利登記	標示變更登記	所有權登記		他項權利登記
		第一次登記	移轉登記			第一次登記	移轉登記	
民國106年	431,428	10,913	1,180,807	1,503,661	176,322	110,419	405,806	1,060,117
民國107年	465,330	10,863	1,208,337	1,595,616	152,665	116,589	418,546	1,131,387
民國108年	409,334	10,267	1,258,113	1,610,634	151,588	119,459	456,234	1,105,479
民國109年	478,592	8,796	1,594,812	1,725,745	292,929	117,363	474,579	1,138,981
民國110年	469,421	6,882	1,498,393	1,708,082	137,271	125,779	501,807	1,118,503
民國111年	394,452	8,772	1,396,941	1,714,812	116,718	130,922	481,959	1,127,748
民國112年	389,653	8,290	1,355,930	1,747,163	103,754	149,253	488,053	1,223,181
民國113年	389,699	8,596	1,420,891	1,808,195	122,530	163,025	541,498	1,264,293
民國114年	403,567	7,411	1,249,292	1,409,213	104,784	176,690	450,983	1,014,586
民國115年	29,515	1,561	187,705	230,266	8,393	28,720	69,045	172,716
民國115年2月	12,206	554	72,989	80,093	2,918	14,122	26,561	60,510

五、治安維護

115年2月警察機關處理刑事案件(包括補報數)總計3萬6,573件；其中竊盜占13.57%，暴力犯罪占0.12%，其他占86.31%；暴力犯罪中以強盜搶奪占60.00%為最多。刑事案件若不含補報數，當期發生件數2萬605件。

115年2月嫌疑犯人數2萬8,440人，其中12歲~未滿18歲之少年嫌疑犯947人占3.33%。

115年2月警察機關處理違反社會秩序維護法案件總計598件、1,154人，分別較上月增加4.91%及32.19%。

115年2月集會遊行248件，較上月減少25.30%，其中未申請142件占57.26%。

115年2月查獲經濟案件852件，較上月減少31.79%；其中侵害智慧財產權113件最多，違反金融85件次之。

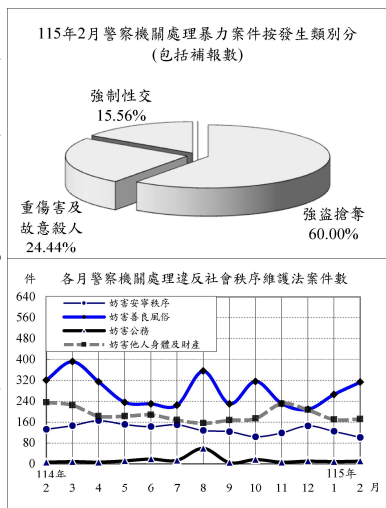

治安維護

年(月)別	刑事案件			違反社會秩序維護法		集會遊行件數(件)	查獲經濟案件(件)	
	發生件數(含補報數)(件)	發生件數(當期)(件)	嫌疑犯(人)	件數	人數			
								少年
民國106年	293,453	252,925	287,294	10,499	4,919	12,031	3,908	7,020
民國107年	284,538	239,304	291,621	8,893	5,375	12,416	27,134	6,900
民國108年	268,349	223,567	277,664	9,441	7,149	16,048	7,288	7,748
民國109年	259,713	214,066	281,811	10,226	7,230	14,763	5,389	11,157
民國110年	243,082	195,727	265,221	9,627	7,025	12,913	5,426	10,255
民國111年	265,518	210,960	291,891	9,554	7,045	12,909	34,872	13,850
民國112年	275,268	219,540	296,458	10,770	6,515	12,972	8,886	11,609
民國113年	399,926	336,576	287,597	11,277	6,566	11,703	6,239	11,267
民國114年	608,717	531,186	428,438	14,959	7,424	11,952	12,946	14,091
民國115年	87,415	56,870	68,507	2,149	1,168	2,027	580	2,101
民國115年2月	36,573	20,605	28,440	947	598	1,154	248	852

說明：1.發生件數(當期)不含逾月補報數，年累計則含當年逾月補報數，故各月加總不等於年累計數。

2.115年各月之刑事案件數為初步數，將於116年修正後與3月資料一併公布。

3.警政署於113年9月起，刑案相關數據由受理報案e化系統自動產出刑案紀錄表統計，部分刑案發生數計算方式由「1案1發生數」變更為員警受理報案「1單1發生數」(以詐騙集團詐騙3名被害人且3名被害人各自分別報案為例，計算方式由1件變更為3件)，致刑事案件數大幅上升。

六、移民

115年1月入國(境)231萬4千人次，較上月減少9.27%；其中有戶籍國民占68.74%，外國人占26.10%，香港澳門居民占3.16%，大陸地區人民占1.96%，無戶籍國民占0.05%；15至64歲者占82.40%。

115年1月出國(境)258萬8千人次，較上月增加5.65%；其中有戶籍國民占68.22%，外國人占26.29%，香港澳門居民占3.41%，大陸地區人民占2.04%，無戶籍國民占0.05%；15至64歲者占81.11%。

115年1月底合法居留外僑103萬3千人，較上月增加0.39%；年滿15歲以上居留外僑之中，經濟活動以移工76萬4,638人占74.58%最多，非勞動力15萬1,766人占14.80%次之。

115年1月查處違法外來人口4,655人，較上月增加2.85%；其中以具違法行為事實之逾期(含非法入境、漏(跳)船船員及尚未入境之違法外來人口)2,896人最多，單純逾期1,591次之。

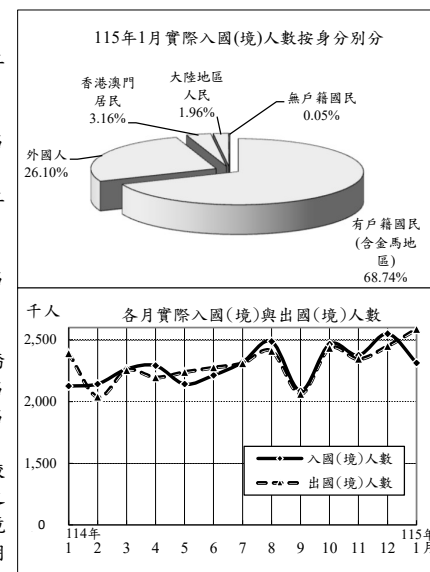

入出國(境)及移民概況

年(月)別	實際入國(境)人數(千人次)			實際出國(境)人數(千人次)			合法居留外僑(人)①	查處違法外來人口(人)
	有戶籍國民	外國人	外國人	有戶籍國民	外國人			
民國106年	26,397	15,657	6,453	26,307	15,655	6,384	717,736	35,760
民國107年	27,623	16,557	6,846	27,640	16,645	6,780	758,583	36,548
民國108年	29,033	17,169	7,518	28,940	17,101	7,476	785,341	47,438
民國109年	3,981	2,603	1,096	3,895	2,336	1,229	797,122	32,715
民國110年	480	339	112	544	360	158	752,900	32,421
民國111年	2,308	1,412	831	2,245	1,483	708	796,696	32,456
民國112年	18,130	11,643	5,112	18,101	11,796	4,970	851,932	49,542
民國113年	24,656	16,799	6,160	24,579	16,850	6,039	948,066	43,540
民國114年	27,463	18,888	6,720	27,402	18,944	6,610	1,028,945	46,493
民國115年	2,314	1,590	604	2,588	1,765	680	1,032,982	4,655
民國115年1月	2,314	1,590	604	2,588	1,765	680	1,032,982	4,655

附註：①係指年(月)底數。

說明：因COVID-19疫情影響，入出境人數109-111年較往年下降；惟111年10月起逐步解除入出境隔離措施，人數逐漸回升。115年2月資料預計於115年5月公布。

七、消防與緊急救護

115年2月火災事故1,853次，較上月增加14.10%；原因以燃燒雜草、垃圾701次占37.83%最多，遺留火種331次占17.86%次之。

115年2月火災事故死亡9人、受傷34人；死傷原因以有害氣體20人較多，火焰灼燒16人居次。被毀損房屋282間；被毀損車輛561輛，其中小型292輛最多，機車244輛次之；財物損失估計2,005萬元，較上月減少52.36%。

115年2月火災事故出動人員5萬851人次，較上月增加6.44%；救出人數113人，較上月增加2.73%。

115年2月消防單位受理救護案件救護出動送醫7萬9,199次，較上月減少10.73%。急救送醫8萬6,977人次，較上月減少10.73%；其中急病3萬2,928人次占40.80%最多，車禍受傷2萬1,180人次占26.25%居次。

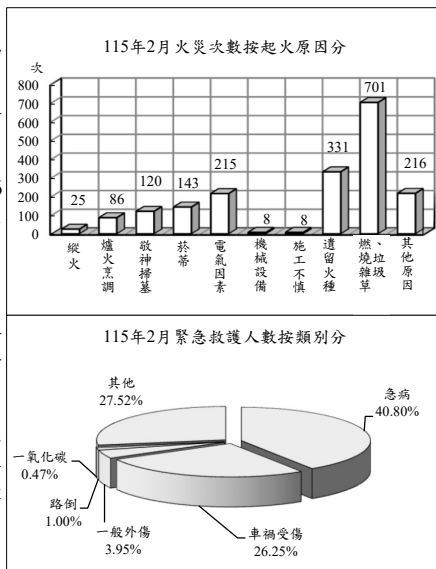

消防與緊急救護

年(月)別	火災事故								急救送醫 人次
	發生 次數 (次)	出動 人次 (人次)	救出 人數 (人)	死亡 人數 (人)	受傷 人數 (人)	被毀損 房屋數 (間)	被毀損 車輛數 (輛)	財物損 失估值 (百萬元)	
民國106年	30,464	571,358	968	178	302	5,614	2,060	691	891,508
民國107年	27,922	563,457	1,390	173	290	5,302	1,920	596	897,081
民國108年	22,866	541,241	1,743	150	478	4,339	1,796	1,442	905,951
民國109年	22,248	572,241	2,782	161	464	4,011	2,095	641	891,117
民國110年	21,684	601,155	1,997	192	304	4,206	2,229	356	881,766
民國111年	15,890	520,347	2,197	152	194	3,891	1,909	428	1,034,185
民國112年	17,466	547,364	2,391	193	363	3,849	1,992	615	1,022,159
民國113年	15,430	508,375	1,879	176	405	3,603	2,188	1,322	1,022,733
民國114年	13,799	483,700	2,035	162	393	3,486	2,099	775	1,022,769
民國115年	3,477	98,624	223	19	67	634	738	62	171,091
民國115年2月	1,853	50,851	113	9	34	282	561	20	80,697

說明：火災次數細分為A1、A2及A3類，其中A1類係指造成人員死亡之火災案件；A2類指造成人員受傷、涉及糾紛、縱火案件或起火原因待查之火災案件；A3類指非屬A1、A2類。

八、國土管理

115年2月核發建造執照860件、總樓地板面積210萬923平方公尺，分別較上月減少28.09%及9.08%；其中以住宅用面積86萬733平方公尺占40.97%為最多，工業、倉儲類面積66萬1,390平方公尺占31.48%居次；按構造別分，以混凝土構造面積137萬4,972平方公尺占65.45%最多。

115年2月核發拆除執照110件、總樓地板面積9萬,630平方公尺，分別較上月減少35.29%及43.14%。

115年2月核發使用執照1,251件、總樓地板面積275萬182平方公尺，分別較上月減少15.42%及7.26%；其中以住宅用面積130萬4,292平方公尺占47.43%為最多，工業、倉儲類51萬9,972平方公尺占18.91%居次；按構造別分，以混凝土構造面積180萬9,983平方公尺占65.81%最多。

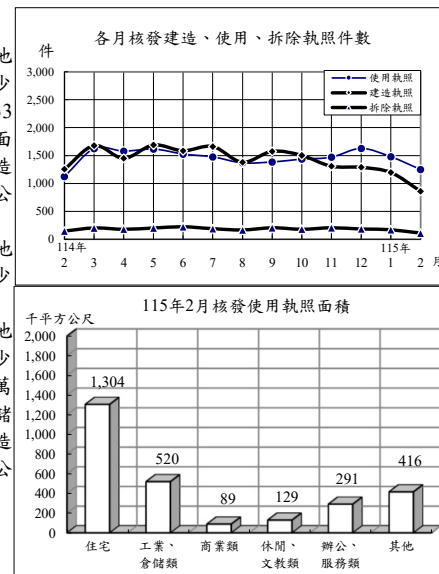

國土管理

年(月)別	建造執照			拆除執照		使用執照		
	核發 件數 (件)	總樓地板 面積(千平 方公尺)	住宅面積 (千平方公尺)	核發 件數 (件)	總樓地板 面積(千平 方公尺)	核發 件數 (件)	總樓地板 面積(千平 方公尺)	住宅面積 (千平方公尺)
民國106年	25,035	29,884	15,252	2,403	2,035	22,506	28,818	15,463
民國107年	27,344	33,984	18,677	2,496	2,158	22,860	28,366	16,452
民國108年	27,143	36,928	21,950	2,550	2,228	22,026	26,489	14,787
民國109年	25,980	41,521	23,195	2,765	2,520	22,370	28,247	15,466
民國110年	26,089	43,425	24,874	2,793	2,580	22,486	28,023	15,620
民國111年	23,257	45,827	25,187	2,576	2,206	21,146	28,714	16,607
民國112年	18,542	37,443	19,505	2,552	2,387	20,280	31,956	17,150
民國113年	19,523	39,943	20,581	2,289	1,908	19,251	33,891	19,334
民國114年	17,919	32,975	17,934	2,258	2,163	17,875	34,353	19,468
民國115年	2,056	4,412	1,990	280	275	2,730	5,716	2,988
民國115年2月	860	2,101	861	110	100	1,251	2,750	1,304

統計表

STATISTICAL TABLES

*表列數字無論總數與細數均由電腦整理，其尾數採四捨五入法計列，故細數之和與總數未必一致。

*表列一一五年資料，靜態欄為一一五年二月(季報為一一四年第四季)底數，動態欄為至一一五年二月(季報為至一一四年第四季)累計數。

*表列人口成長率、性比例、戶量、人口密度、粗出生率、粗死亡率、粗結婚率、粗離婚率、刑案發生率、犯罪人口率、破獲率、少年嫌疑犯比率、消防安全檢查合格率、大陸地區配偶申請來臺團聚面談不予通過比率之「較上月(期)增減」與「較上年同月(期)增減」為增減數。

*表列最新一期數字若尚未產製，其較上期增減(%)、較上年同期增減(%)係以最近一期資料計算。

*表內福建省係指金門縣及連江縣。

*表列縣 C. 為County之簡寫。

*警政類道路交通事故A1、A2類統計，自一一一年四月起不再公布月資料，僅公布年資料，爰刪除警政月報「機動車輛數、道路交通事故原因及損傷」、「道路交通事故按車種及道路類別分」2表。

*移民類一一五年二月資料，預計一一五年五月公布。

表1. 內政統計指標

年(月)別	戶 政						
	戶 數 (千戶) (1)	總人數 (千人) (1)	人口 成長率 (1)	性比例 (女=100) (1)	戶 量 (人/戶) (1)	人口密度 (人/平方 公里) (1)	粗出生 率
Year(Month)	Households (1,000H.)	Population (1,000 Persons)	Rate of Growth (o/oo)	Sex Ratio (Female =100)	Mean Size of Households (Persons/ Household)	Population Density (Persons per km ²)	Crude Birth Rate (o/oo)
一〇六年 2017	8,649	23,571	1.33	98.89	2.73	651.19	8.23
一〇七年 2018	8,734	23,589	0.75	98.63	2.70	651.68	7.70
一〇八年 2019	8,833	23,603	0.60	98.38	2.67	652.07	7.53
一〇九年 2020	8,934	23,561	-1.77	98.20	2.64	650.92	7.01
一一〇年 2021	9,007	23,375	-7.89	98.15	2.60	645.78	6.55
一一一年 2022	9,089	23,265	-4.73	97.74	2.56	642.72	5.96
一一二年 2023	9,241	23,420	6.70	97.35	2.53	647.02	5.81
一一三年 2024	9,487	23,400	-0.86	97.07	2.47	646.46	5.76
一一四年 2025	9,852	23,299	-4.32	96.84	2.37	643.67	4.62
二 月 Feb.	9,588	23,385	-0.49	97.03	2.44	646.03	0.44
三 月 Mar.	9,715	23,375	-0.42	97.00	2.41	645.76	0.40
四 月 Apr.	9,731	23,365	-0.41	96.99	2.40	645.50	0.37
五 月 May	9,801	23,355	-0.42	96.97	2.38	645.23	0.36
六 月 June	9,811	23,347	-0.37	96.95	2.38	644.99	0.38
七 月 July	9,816	23,338	-0.38	96.94	2.38	644.74	0.38
八 月 Aug.	9,825	23,328	-0.41	96.92	2.37	644.48	0.36
九 月 Sept.	9,837	23,317	-0.48	96.90	2.37	644.16	0.37
十 月 Oct.	9,840	23,311	-0.26	96.88	2.37	643.99	0.41
十一月 Nov.	9,845	23,306	-0.20	96.86	2.37	643.86	0.34
十二月 Dec.	9,852	23,299	-0.30	96.84	2.37	643.67	0.39
一一五年 2026	9,866	23,280	-0.81	96.80	2.36	643.15	0.65
一 月 Jan.	9,859	23,289	-0.43	96.82	2.36	643.39	0.37
二 月 Feb.	9,866	23,280	-0.38	96.80	2.36	643.15	0.28
較上月增減(%) VS. with Last Month	0.07	-0.04	0.06	-0.02	0.00	-0.24	-0.09
較上年同月增減(%) VS. with Last Year	2.90	-0.45	0.11	-0.23	-0.08	-2.88	-0.16

說 明：(1)係指年(月)底數。

TABLE 1. STATISTICAL INDICATORS OF INTERIOR

Population Affairs			民 政 Civil Affairs			
粗死亡 率 Crude Death Rate (o/oo)	粗結婚 率 Crude Marriage Rate (o/oo)	粗離婚 率 Crude Divorce Rate (o/oo)	鄉鎮 市區數 (1) Town- ships, Cities & Districts	村里數 (1) Villages	政黨數 (1) Political Parties	全國性 政治 團體數 (1) National Political Associations
7.27	5.86	2.31	368	7,851	328	50
7.33	5.74	2.31	368	7,760	290	49
7.47	5.70	2.31	368	7,760	291	45
7.34	5.16	2.19	368	7,760	127	—
7.83	4.88	2.04	368	7,734	112	—
8.89	5.36	2.17	368	7,748	82	—
8.80	5.36	2.27	368	7,748	92	—
8.63	5.26	2.28	368	7,748	75	—
8.58	4.47	2.23	368	7,752	74	—
0.94	0.35	0.18	368	7,748	76	—
0.80	0.46	0.19	368	7,748	76	—
0.74	0.28	0.19	368	7,748	76	—
0.66	0.55	0.19	368	7,748	76	—
0.71	0.33	0.20	368	7,748	76	—
0.72	0.32	0.19	368	7,749	75	—
0.65	0.25	0.19	368	7,749	75	—
0.66	0.25	0.19	368	7,749	75	—
0.68	0.46	0.19	368	7,750	75	—
0.63	0.37	0.17	368	7,750	75	—
0.75	0.46	0.20	368	7,752	74	—
1.39	0.69	0.30	368	7,752	74	—
0.75	0.40	0.17	368	7,752	74	—
0.64	0.29	0.13	368	7,752	74	—
-0.11	-0.11	-0.04	—	—	—	--
-0.30	-0.06	-0.05	—	0.05	-2.63	--

Note : (1)The data refers to End of Year(Month).

表1. 內政統計指標(續1)

年(月)別 Year(Month)	合作事業及人民團體 Cooperative and Civil Associations				
	合作事業社(場)數 (1) No. of Cooperatives	合作事業社(場)員數 (1) No. of Cooperative Members		全國性職業團體數 (1) National Occupational Associations	全國性社會團體數 (1) National Social Associations
		個人社員(人) Individual Member (Persons)	法人社員(個) No. of Legal Persons		
一〇六年 2017	4,111	2,081,936	4,976	354	16,277
一〇七年 2018	4,004	1,999,715	5,096	359	17,892
一〇八年 2019	3,867	1,970,339	4,746	366	19,439
一〇九年 2020	3,937	1,851,860	4,723	369	20,836
一一〇年 2021	3,885	1,870,374	4,729	371	21,974
一一一年 2022	3,872	1,761,607	4,582	375	22,778
一一二年 2023	3,722	1,651,437	4,200	377	23,994
一一三年 2024	3,630	1,573,349	3,994	383	24,985
一一四年 2025	3,665	1,549,400	3,927	389	25,584
二月 Feb.					
三月 Mar.					
四月 Apr.					
五月 May					
六月 June	3,633	1,569,806	4,030	385	25,112
七月 July					
八月 Aug.					
九月 Sept.					
十月 Oct.					
十一月 Nov.					
十二月 Dec.	3,665	1,549,400	3,927	389	25,584
一一五年 2026					
一月 Jan.					
二月 Feb.					
較上月增減(%) VS. with Last Month	0.88	-1.30	-2.56	1.04	1.88
較上年同月增減(%) VS. with Last Year	0.96	-1.52	-1.68	1.57	2.40

TABLE 1. STATISTICAL INDICATORS OF INTERIOR (CONT. 1)

地政 Land Administration				消防 Fire Prevention		
土地所有權第一次登記(筆) Initial Land Ownership Registration (Plots)	土地標示變更、移轉、他項權利筆數(千筆) Change, Transfer & Others of Land (1,000 Plots)	建物第一次登記(千棟) Initial Building Registration (1,000 Buildings)	建物標示變更、移轉、他項權利棟數(千棟) Change, Transfer & Others of Buildings (1,000 Buildings)	消防安全查察列管數(家) (1) Supervision of Safety Installation (Houses)	消防安全檢查件次(件次) Inspection of Safety Installation (Cases)	消防安全檢查合格率(%) Qualified Cases of Inspection of Safety Installation
10,913	3,116	110	1,642	217,989	298,220	86.90
10,863	3,269	117	1,703	225,836	290,527	88.28
10,267	3,278	119	1,713	231,039	313,698	86.61
8,796	3,799	117	1,906	240,209	313,959	86.65
6,882	3,676	126	1,758	245,498	267,624	87.59
8,772	3,506	131	1,726	258,301	286,220	87.15
8,290	3,493	149	1,815	266,513	259,796	88.87
8,596	3,619	163	1,928	271,466	245,158	92.45
7,411	3,062	177	1,570	276,976	228,439	93.34
319	217	15	114	272,646	14,936	90.24
107	266	12	139	273,215	15,593	90.81
89	253	15	133	273,641	15,699	93.02
113	254	15	130	274,528	15,347	92.73
73	251	15	134	274,999	19,108	93.10
82	254	20	137	276,221	26,094	96.52
95	232	14	123	276,608	21,367	95.61
61	238	13	121	277,530	17,606	93.24
233	249	18	121	278,106	18,812	90.98
4,063	347	15	153	278,136	18,572	90.57
1,312	273	14	153	276,976	30,540	95.58
1,561	447	29	250	278,275	35,671	94.56
1,007	282	15	160	277,907	21,651	94.29
554	165	14	90	278,275	14,020	94.99
-44.99	-41.43	-3.26	-43.81	0.13	-35.25	0.70
73.67	-23.95	-5.31	-21.28	2.06	-6.13	4.75

表1. 內政統計指標(續2完)

TABLE 1. STATISTICAL INDICATORS OF INTERIOR (END)

年(月)別 Year(Month)	Fire Fighting				移民 Immigration		刑案發生件數 (千件) Offenses Known to Police in the Current Period (1,000 Cases)	
	火災發生次數 (次) No. of Fires (Times)	火災被毀損房屋 (間) Burn-out & Damaged Houses (Houses)	火災死傷人數 (人) Death & Injured Casualties (Persons)	消防急救送醫人次 (人次) Persons Rescued in Emergency (Person-Times)	出境人數 (千人次) Exit Persons (1,000 Person-Times)	合法居留外僑人數 (千人) (1) Foreign Residents (1,000 Persons)	刑案發生件數 (千件) Offenses Known to Police in the Current Period (1,000 Cases)	刑案發生件數 (千件) Offenses Known to Police in the Current Period (1,000 Cases)
一〇六年 2017	30,464	5,614	480	891,508	26,307	717.7	293.5	252.9
一〇七年 2018	27,922	5,302	463	897,081	27,640	758.6	284.5	239.3
一〇八年 2019	22,866	4,339	628	905,951	28,940	785.3	268.3	223.6
一〇九年 2020	22,248	4,011	625	891,117	3,895	797.1	259.7	214.1
一一〇年 2021	21,684	4,206	496	881,766	544	752.9	243.1	195.7
一一一年 2022	15,890	3,891	346	1,034,185	2,245	796.7	265.5	211.0
一一二年 2023	17,466	3,849	556	1,022,159	18,101	851.9	275.3	219.5
一一三年 2024	15,430	3,603	581	1,022,733	24,579	948.1	399.9	336.6
一一四年 2025	13,799	3,486	555	1,022,769	27,402	1028.9	608.7	531.2
二月 Feb.	1,029	277	83	84,314	2,037	963.8	40.8	23.3
三月 Mar.	1,751	272	33	86,889	2,255	961.6	54.7	34.7
四月 Apr.	1,382	293	43	81,226	2,196	976.7	53.9	32.7
五月 May	999	293	19	85,098	2,239	981.8	54.8	32.8
六月 June	768	299	44	85,062	2,276	976.4	53.2	32.0
七月 July	757	318	61	84,968	2,311	976.3	53.5	32.8
八月 Aug.	897	236	49	85,027	2,410	999.1	51.5	31.6
九月 Sept.	942	261	42	82,143	2,062	1024.0	50.3	30.3
十月 Oct.	1,195	254	30	85,463	2,433	1034.8	51.7	31.0
十一月 Nov.	1,208	312	54	81,911	2,345	1046.0	48.7	28.7
十二月 Dec.	1,283	307	35	86,967	2,449	1028.9	50.1	29.5
一一五年 2026	3,477	634	86	171,091	2,588	1033.0	87.4	56.9
一月 Jan.	1,624	352	43	90,394	2,588	1033.0	50.8	30.1
二月 Feb.	1,853	282	43	80,697	36.6	20.6
較上月增減(%) VS. with Last Month	14.10	-19.89	0.00	-10.73	5.65	0.39	-28.07	-31.43
較上年同月增減(%) VS. with Last Year	80.08	1.81	-48.19	-4.29	8.23	15.69	-10.34	-11.42

說明：1. 「刑案發生件數(當期)」不含逾月補報數，年累計則含當年逾月補報數，故各月加總不等於年累計數。
 2. 115年各月之刑事事件數為初步數，將於116年修正後與3月資料一併公布。
 3. 自113年9月起，刑案發生數相關數據之計算方式由原本「1案1發生數」改為員警受理報案「1單1發生數」，致部分數據大幅上升。

警政 Police Administration				建築管理 Building Management		
破獲嫌疑犯人數 (千人) Offenders Cleared (1,000 Persons)	少年嫌疑犯人數 (千人) Juvenile Offenders (1,000 Persons)	處理集會遊行 (件) No. of Assembly and Parade (Cases)	處理經濟案件 (件) Economic Frauds (Cases)	核發建築物建造執照件數 (件) Construction License (Cases)	核發建築物使用執照件數 (件) Usage License (Cases)	核發建築物拆除執照件數 (件) Demolition License (Cases)
287.3	10.5	3,908	7,020	25,035	22,506	2,403
291.6	8.9	27,134	6,900	27,344	22,860	2,496
277.7	9.4	7,288	7,748	27,143	22,026	2,550
281.8	10.2	5,389	11,157	25,980	22,370	2,765
265.2	9.6	5,426	10,255	26,089	22,486	2,793
291.9	9.6	34,872	13,850	23,257	21,146	2,576
296.5	10.8	8,886	11,609	18,542	20,280	2,552
287.6	11.3	6,239	11,267	19,523	19,251	2,289
428.4	15.0	12,946	14,091	17,919	17,875	2,258
33.8	1.2	411	1,070	1,256	1,124	147
37.8	1.3	1,052	1,099	1,679	1,624	203
35.4	1.2	2,142	964	1,451	1,580	180
38.4	1.4	1,585	1,186	1,690	1,617	202
35.6	1.3	1,543	1,095	1,587	1,528	224
36.1	1.6	3,420	1,179	1,661	1,475	189
36.3	1.4	1,454	1,498	1,379	1,369	167
37.4	1.1	211	1,234	1,576	1,386	206
38.5	1.2	205	1,149	1,502	1,436	181
35.8	1.1	233	1,233	1,308	1,471	206
33.0	1.1	280	1,297	1,289	1,628	185
68.5	2.1	580	2,101	2,056	2,730	280
40.1	1.2	332	1,249	1,196	1,479	170
28.4	0.9	248	852	860	1,251	110
-29.02	-21.21	-25.30	-31.79	-28.09	-15.42	-35.29
-15.81	-22.06	-39.66	-20.37	-31.53	11.30	-25.17

Note: 1. "Offenses Known to the Police in the Current Period" do not include the number of overdue reported cases in the previous months. Annual accumulation data for each year includes the number of overdue reported cases in the given year, the sum of each month does not equal to the annual accumulation.
 2. The figures related to offenses for each month of 2026 are preliminary. The data will be revised and released together with the March 2027 data.
 3. The calculation method for certain criminal case occurrences has been changed from "one case, one occurrence" to "one victim, one occurrence" as reported to police since September 1, 2024, which has caused some data to increase significantly

表2. 村里鄰戶數暨現住人口－按月別分

年(月)底別	土地面積 (平方公里)	鄉鎮市區數	村里數	編組鄰數	戶數
End of Year (Month)	Area (Km ²)	Townships, Cities & Districts	Villages	Organized Neighbor- hoods	Households
一〇六年 2017	36,197.0669	368	7,851	148,391	8,649,000
一〇七年 2018	36,197.0669	368	7,760	143,574	8,734,477
一〇八年 2019	36,197.0669	368	7,760	143,647	8,832,745
一〇九年 2020	36,197.0669	368	7,760	143,747	8,933,814
一一〇年 2021	36,197.0669	368	7,734	143,204	9,006,580
一一一年 2022	36,197.0669	368	7,748	143,349	9,089,450
一一二年 2023	36,197.3371	368	7,748	143,318	9,240,823
一一三年 2024	36,197.3371	368	7,748	143,380	9,487,480
一一四年 2025	36,197.3371	368	7,752	143,463	9,851,532
二月 Feb.	36,197.3371	368	7,748	139,680	9,587,516
三月 Mar.	36,197.3371	368	7,748	143,395	9,714,774
四月 Apr.	36,197.3371	368	7,748	143,402	9,730,761
五月 May	36,197.3371	368	7,748	143,388	9,800,648
六月 June	36,197.3371	368	7,748	143,389	9,810,510
七月 July	36,197.3371	368	7,749	143,390	9,815,928
八月 Aug.	36,197.3371	368	7,749	143,390	9,824,963
九月 Sept.	36,197.3371	368	7,749	143,412	9,837,386
十月 Oct.	36,197.3371	368	7,750	143,419	9,839,725
十一月 Nov.	36,197.3371	368	7,750	143,425	9,844,924
十二月 Dec.	36,197.3371	368	7,752	143,463	9,851,532
一一五年 2026	36,197.3371	368	7,752	143,421	9,865,599
一月 Jan.	36,197.3371	368	7,752	143,410	9,858,677
二月 Feb.	36,197.3371	368	7,752	143,421	9,865,599
較上月增減(%) VS. with Last Month	—	—	—	0.01	0.07
較上年同月增減(%) VS. with Last Year	—	—	0.05	2.68	2.90

資料來源：本部戶政司。

TABLE 2. NUMBER OF VILLAGES, NEIGHBORHOODS, HOUSEHOLDS AND RESIDENT POPULATION - BY MONTH

人口數 (人)		Population (Persons)		性別比例 (每百女子 所當男子數)	戶量 (人/戶)	人口密度 (人/平方公里)
合計	Total	男性	女性			
人數	增加率	Male	Female	Sex Ratio (Female=100)	Mean Size of Households (Persons/ Household)	Population Density (Persons per Km ²)
Persons	Increase Rate (o/oo)					
23,571,227	1.33	11,719,580	11,851,647	98.89	2.73	651.19
23,588,932	0.75	11,712,913	11,876,019	98.63	2.70	651.68
23,603,121	0.60	11,705,186	11,897,935	98.38	2.67	652.07
23,561,236	-1.77	11,673,765	11,887,471	98.20	2.64	650.92
23,375,314	-7.89	11,578,696	11,796,618	98.15	2.60	645.78
23,264,640	-4.73	11,499,136	11,765,504	97.74	2.56	642.72
23,420,442	6.70	11,553,267	11,867,175	97.35	2.53	647.02
23,400,220	-0.86	11,526,193	11,874,027	97.07	2.47	646.46
23,299,132	-4.32	11,462,401	11,836,731	96.84	2.37	643.67
23,384,614	-0.49	11,515,767	11,868,847	97.03	2.44	646.03
23,374,742	-0.42	11,509,611	11,865,131	97.00	2.41	645.76
23,365,274	-0.41	11,503,830	11,861,444	96.99	2.40	645.50
23,355,470	-0.42	11,498,215	11,857,255	96.97	2.38	645.23
23,346,741	-0.37	11,492,835	11,853,906	96.95	2.38	644.99
23,337,936	-0.38	11,487,371	11,850,565	96.94	2.38	644.74
23,328,343	-0.41	11,481,623	11,846,720	96.92	2.37	644.48
23,317,031	-0.48	11,475,081	11,841,950	96.90	2.37	644.16
23,310,853	-0.26	11,470,704	11,840,149	96.88	2.37	643.99
23,306,085	-0.20	11,467,137	11,838,948	96.86	2.37	643.86
23,299,132	-0.30	11,462,401	11,836,731	96.84	2.37	643.67
23,280,273	-0.81	11,450,829	11,829,444	96.80	2.36	643.15
23,289,045	-0.43	11,456,183	11,832,862	96.82	2.36	643.39
23,280,273	-0.38	11,450,829	11,829,444	96.80	2.36	643.15
-0.04	0.06	-0.05	-0.03	-0.02	0.00	-0.24
-0.45	0.11	-0.56	-0.33	-0.23	-0.08	-2.88

Source : Dept. of Household Registration, MOI.

表3. 村里鄰戶數暨現住人口－按區域別分

區域別	土地面積 (平方公里)	鄉鎮市區數	村里數	編組鄰數	戶數
Locality	Area (Km ²)	Townships, Cities & Districts	Villages	Organized Neighbor- hoods	Households
一一五年二月底 End of Feb., 2026	36,197.3371	368	7,752	143,421	9,865,599
新北市 New Taipei City	2,052.5667	29	1,032	22,381	1,789,949
臺北市 Taipei City	271.7997	12	456	9,646	1,081,001
桃園市 Taoyuan City	1,220.9540	13	516	12,057	993,976
臺中市 Taichung City	2,214.8968	29	625	12,524	1,171,627
臺南市 Tainan City	2,191.6531	37	649	9,661	778,149
高雄市 Kaohsiung City	2,952.1226	38	890	17,218	1,211,266
臺灣省 Taiwan Prov.	25,110.0037	200	3,525	58,998	2,788,703
宜蘭縣 Yilan C.	2,143.6251	12	235	3,678	193,853
新竹縣 Hsinchu C.	1,427.5369	13	193	3,457	242,257
苗栗縣 Miaoli C.	1,820.3149	18	275	4,747	212,887
彰化縣 Changhua C.	1,074.3960	26	591	9,273	444,729
南投縣 Nantou C.	4,106.4360	13	263	4,221	189,759
雲林縣 Yunlin C.	1,290.8326	20	392	6,559	262,435
嘉義縣 Chiayi C.	1,903.6367	18	357	5,420	195,379
屏東縣 Pingtung C.	2,775.6003	33	443	7,125	313,782
臺東縣 Taitung C.	3,515.2526	16	139	2,395	87,858
花蓮縣 Hualien C.	4,628.5714	13	178	3,730	133,846
澎湖縣 Penghu C.	126.8641	6	96	1,405	44,995
基隆市 Keelung City	132.7589	7	157	3,332	168,409
新竹市 Hsinchu City	104.1526	3	122	2,230	189,529
嘉義市 Chiayi City	60.0256	2	84	1,426	108,985
福建省 Fuchien Prov.	180.4560	10	59	936	50,928
金門縣 Kinmen C.	151.6560	6	37	799	46,841
連江縣 Lienchiang C.	28.8000	4	22	137	4,087
東沙群島 Dongsha Islands	2.3800	—	—	—	—
南沙群島 Nansha Islands	0.5045	—	—	—	—

資料來源：本部戶政司。

說明：96年12月起，土地面積包含東沙群島東沙島及南沙群島太平島，由高雄市代管；其設籍人口截至本月底有2戶2人(男2人、女0人)，列於高雄市統計。

TABLE 3. NUMBER OF VILLAGES, NEIGHBORHOODS, HOUSEHOLDS AND RESIDENT POPULATION - BY LOCALITY

人口數(人)		Population (Persons)		性比例 (每百女子 所當男子數) Sex Ratio (Female=100)	戶量 (人/戶) Mean Size of Households (Persons/ Household)	人口密度 (人/平方公里) Population Density (Persons per Km ²)
合計 Total		男性 Male	女性 Female			
人數 Persons	占總人口比率 Proportion of Persons (%)					
23,280,273	100.00	11,450,829	11,829,444	96.80	2.36	643.15
4,043,220	17.37	1,960,515	2,082,705	94.13	2.26	1,969.84
2,434,479	10.46	1,146,180	1,288,299	88.97	2.25	8,956.89
2,355,512	10.12	1,158,038	1,197,474	96.71	2.37	1,929.24
2,868,409	12.32	1,397,771	1,470,638	95.05	2.45	1,295.05
1,851,244	7.95	916,659	934,585	98.08	2.38	844.68
2,715,827	11.67	1,327,589	1,388,238	95.63	2.24	919.96
6,859,048	29.46	3,467,177	3,391,871	102.22	2.46	273.16
448,865	1.93	224,753	224,112	100.29	2.32	209.40
597,224	2.57	303,817	293,407	103.55	2.47	418.36
530,591	2.28	272,486	258,105	105.57	2.49	291.48
1,208,018	5.19	612,303	595,715	102.78	2.72	1,124.37
467,487	2.01	237,290	230,197	103.08	2.46	113.84
649,652	2.79	333,521	316,131	105.50	2.48	503.28
472,361	2.03	244,195	228,166	107.03	2.42	248.14
781,129	3.36	394,458	386,671	102.01	2.49	281.43
208,092	0.89	105,691	102,401	103.21	2.37	59.20
312,161	1.34	156,254	155,907	100.22	2.33	67.44
106,669	0.46	54,518	52,151	104.54	2.37	840.81
359,309	1.54	177,991	181,318	98.17	2.13	2,706.48
455,961	1.96	224,921	231,040	97.35	2.41	4,377.82
261,529	1.12	124,979	136,550	91.53	2.40	4,356.96
152,534	0.66	76,900	75,634	101.67	3.00	845.27
138,903	0.60	68,970	69,933	98.62	2.97	915.91
13,631	0.06	7,930	5,701	139.10	3.34	473.30
—	—	—	—	—	—	—
—	—	—	—	—	—	—

Source : Dept. of Household Registration, MOI.

Note : The total area has contained the area of Dongsha and Taiping Islands which are temporarily administered by Kaohsiung City since Dec.,2007, the area is not included in the area of Kaohsiung, 2 households and 2 males, 0 females are included in Kaohsiung City.

表4. 現住人口動態登記—按月別分

單位：人

年(月)別 Year (Month)	出生 Births				死亡 Deaths			
	合計 Total		男性 Male	女性 Female	合計 Total		男性 Male	女性 Female
	出生數 No. of Births	粗出生率 Crude Birth Rate (o/oo)			死亡數 No. of Deaths	粗死亡率 Crude Death Rate (o/oo)		
一〇六年 2017	193,844	8.23	100,477	93,367	171,242	7.27	101,555	69,687
一〇七年 2018	181,601	7.70	93,876	87,725	172,784	7.33	101,931	70,853
一〇八年 2019	177,767	7.53	92,237	85,530	176,296	7.47	103,720	72,576
一〇九年 2020	165,249	7.01	85,704	79,545	173,156	7.34	101,468	71,688
一一〇年 2021	153,820	6.55	79,513	74,307	183,732	7.83	106,877	76,855
一一一年 2022	138,986	5.96	72,097	66,889	207,230	8.89	119,920	87,310
一一二年 2023	135,571	5.81	70,227	65,344	205,368	8.80	118,854	86,514
一一三年 2024	134,856	5.76	69,947	64,909	202,107	8.63	116,572	85,535
一一四年 2025	107,812	4.62	55,797	52,015	200,268	8.58	115,151	85,117
二月 Feb.	10,407	0.44	5,356	5,051	21,888	0.94	12,714	9,174
三月 Mar.	9,388	0.40	4,839	4,549	18,633	0.80	10,701	7,932
四月 Apr.	8,684	0.37	4,483	4,201	17,205	0.74	9,832	7,373
五月 May	8,433	0.36	4,421	4,012	15,382	0.66	8,803	6,579
六月 June	8,968	0.38	4,683	4,285	16,554	0.71	9,528	7,026
七月 July	8,939	0.38	4,667	4,272	16,846	0.72	9,728	7,118
八月 Aug.	8,464	0.36	4,333	4,131	15,226	0.65	8,735	6,491
九月 Sept.	8,603	0.37	4,491	4,112	15,387	0.66	8,864	6,523
十月 Oct.	9,458	0.41	4,834	4,624	15,908	0.68	9,118	6,790
十一月 Nov.	7,946	0.34	4,054	3,892	14,771	0.63	8,433	6,338
十二月 Dec.	9,027	0.39	4,703	4,324	17,450	0.75	10,051	7,399
一一五年 2026	15,246	0.65	7,866	7,380	32,410	1.39	18,583	13,827
一月 Jan.	8,723	0.37	4,458	4,265	17,529	0.75	10,114	7,415
二月 Feb.	6,523	0.28	3,408	3,115	14,881	0.64	8,469	6,412
較上月增減(%) VS. with Last Month	-25.22	-0.09	-23.55	-26.96	-15.11	-0.11	-16.26	-13.53
較上年同月增減(%) VS. with Last Year	-37.32	-0.16	-36.37	-38.33	-32.01	-0.30	-33.39	-30.11

資料來源：本部戶政司。

說明：1. 自108年5月24日起，結婚及離婚(終止結婚)對數包含相同性別登記之數據。
2. 自然增加率=(出生人數-死亡人數)÷期中人口數×1,000。
3. 社會增加率=(遷入人口數-遷出人口數)÷期中人口數×1,000。
4. 總增加率=自然增加率+社會增加率。

TABLE 4. MOBILITY STATUS OF RESIDENT POPULATION - BY MONTH

Unit: Persons

自然增加 Natural Increase		社會增加 Social Increase		總增加 Total Increase		結婚 Marriage		離婚/終止結婚 Divorce/Terminated Marriage	
增加數 No. of Increase	增加率 Increase Rate (o/oo)	增加數 No. of Increase	增加率 Increase Rate (o/oo)	增加數 No. of Increase	總增加率 Increase Rate (o/oo)	對數 (對) Couples	粗結 婚率 Crude Marriage Rate (o/oo)	對數 (對) Couples	粗離 婚率 Crude Divorce Rate (o/oo)
22,602	0.96	8,809	0.37	31,411	1.33	138,034	5.86	54,412	2.31
8,817	0.37	8,888	0.38	17,705	0.75	135,403	5.74	54,443	2.31
1,471	0.06	12,718	0.54	14,189	0.60	134,524	5.70	54,473	2.31
-7,907	-0.34	-33,978	-1.44	-41,885	-1.78	121,702	5.16	51,680	2.19
-29,912	-1.27	-156,010	-6.65	-185,922	-7.92	114,606	4.88	47,887	2.04
-68,244	-2.93	-42,430	-1.82	-110,674	-4.75	124,997	5.36	50,609	2.17
-69,797	-2.99	225,599	9.66	155,802	6.67	125,192	5.36	53,085	2.27
-67,251	-2.87	47,029	2.01	-20,222	-0.86	123,061	5.26	53,469	2.28
-92,456	-3.96	-8,632	-0.37	-101,088	-4.33	104,376	4.47	52,101	2.23
-11,481	-0.49	46	0.00	-11,435	-0.49	8,221	0.35	4,226	0.18
-9,245	-0.40	-627	-0.03	-9,872	-0.42	10,675	0.46	4,427	0.19
-8,521	-0.36	-947	-0.04	-9,468	-0.41	6,520	0.28	4,334	0.19
-6,949	-0.30	-2,855	-0.12	-9,804	-0.42	12,791	0.55	4,532	0.19
-7,586	-0.32	-1,143	-0.05	-8,729	-0.37	7,655	0.33	4,562	0.20
-7,907	-0.34	-898	-0.04	-8,805	-0.38	7,418	0.32	4,506	0.19
-6,762	-0.29	-2,831	-0.12	-9,593	-0.41	5,916	0.25	4,486	0.19
-6,784	-0.29	-4,528	-0.19	-11,312	-0.49	5,844	0.25	4,402	0.19
-6,450	-0.28	272	0.01	-6,178	-0.26	10,735	0.46	4,511	0.19
-6,825	-0.29	2,057	0.09	-4,768	-0.20	8,586	0.37	4,066	0.17
-8,423	-0.36	1,470	0.06	-6,953	-0.30	10,816	0.46	4,674	0.20
-17,164	-0.74	-1,695	-0.07	-18,859	-0.81	15,956	0.69	6,996	0.30
-8,806	-0.38	-1,281	-0.05	-10,087	-0.43	9,223	0.40	4,001	0.17
-8,358	-0.36	-414	-0.02	-8,772	-0.38	6,733	0.29	2,995	0.13
--	0.02	--	0.04	--	0.06	-27.00	-0.11	-25.14	-0.04
--	0.13	-1,000.00	-0.02	--	0.11	-18.10	-0.06	-29.13	-0.05

Source: Dept. of Household Registration, MOI.

Note: The item of Marriage and Divorce/Terminated Marriages has included same-sex since 24, May 2019.

表4. 現住人口動態登記—按月別分(續)

單位：人

年(月)別 Year (Month)	出生人數按出生狀況 Births by Status								
	婚 生 Legitimate			非婚生—已認領 Illegitimate-Recognized			非婚生—未認領 Illegitimate-Unrecognized		
	合計 Total	男性 Male	女性 Female	合計 Total	男性 Male	女性 Female	合計 Total	男性 Male	女性 Female
一〇六年 2017	186,425	96,723	89,702	2,584	1,324	1,260	4,827	2,426	2,401
一〇七年 2018	174,472	90,267	84,205	2,600	1,330	1,270	4,522	2,275	2,247
一〇八年 2019	170,843	88,610	82,233	2,475	1,315	1,160	4,446	2,312	2,134
一〇九年 2020	158,766	82,357	76,409	2,325	1,201	1,124	4,153	2,143	2,010
一一〇年 2021	147,916	76,412	71,504	2,335	1,228	1,107	3,566	1,871	1,695
一一一年 2022	133,393	69,197	64,196	2,300	1,227	1,073	3,293	1,673	1,620
一一二年 2023	130,208	67,428	62,780	2,178	1,163	1,015	3,184	1,635	1,549
一一三年 2024	129,552	67,227	62,325	2,135	1,131	1,004	3,169	1,589	1,580
一一四年 2025	102,968	53,285	49,683	2,122	1,062	1,060	2,721	1,450	1,271
二 月 Feb.	9,975	5,136	4,839	189	90	99	243	130	113
三 月 Mar.	8,978	4,625	4,353	163	80	83	247	134	113
四 月 Apr.	8,318	4,290	4,028	185	97	88	181	96	85
五 月 May	8,034	4,226	3,808	168	77	91	231	118	113
六 月 June	8,591	4,487	4,104	156	84	72	221	112	109
七 月 July	8,518	4,457	4,061	167	79	88	253	131	122
八 月 Aug.	8,079	4,132	3,947	169	86	83	216	115	101
九 月 Sept.	8,193	4,256	3,937	204	114	90	206	121	85
十 月 Oct.	9,009	4,615	4,394	212	92	120	237	127	110
十一月 Nov.	7,551	3,838	3,713	167	86	81	228	130	98
十二月 Dec.	8,602	4,479	4,123	172	87	85	253	137	116
一一五年 2026	14,563	7,520	7,043	324	176	148	359	170	189
一 月 Jan.	8,328	4,253	4,075	190	106	84	205	99	106
二 月 Feb.	6,235	3,267	2,968	134	70	64	154	71	83
較上月增減(%) VS. with Last Month	-25.13	-23.18	-27.17	-29.47	-33.96	-23.81	-24.88	-28.28	-21.70
較上年同月增減(%) VS. with Last Year	-37.49	-36.39	-38.67	-29.10	-22.22	-35.35	-36.63	-45.38	-26.55

TABLE 4. MOBILITY STATUS OF RESIDENT POPULATION - BY MONTH (CONT.)

Unit: Persons

棄嬰或無依兒童 Abandoned or Helpless Child			本國人與外國人結婚人數 Married with Foreigners			本國人與外國人 離婚/終止結婚人數 Divorced/Terminated Marriages with Foreigners		
8	4	4	12,147	8,274	3,873	4,706	3,927	779
7	4	3	12,392	8,398	3,994	4,579	3,839	740
3	—	3	12,887	8,688	4,199	4,484	3,721	763
5	3	2	7,378	4,421	2,957	3,711	3,161	550
3	2	1	5,261	2,836	2,425	3,404	2,805	599
—	—	—	8,580	4,897	3,683	3,712	2,969	743
1	1	—	13,185	8,164	5,021	4,094	3,184	910
—	—	—	14,228	9,675	4,553	4,088	3,122	966
1	—	1	13,068	8,994	4,074	4,004	3,128	876
—	—	—	1,136	790	346	319	252	67
—	—	—	1,296	904	392	353	285	68
—	—	—	1,152	805	347	372	296	76
—	—	—	1,105	766	339	321	243	78
—	—	—	1,020	717	303	357	274	83
1	—	1	1,066	734	332	359	281	78
—	—	—	948	674	274	337	264	73
—	—	—	1,009	695	314	353	283	70
—	—	—	1,163	765	398	341	269	72
—	—	—	1,038	706	332	274	209	65
—	—	—	1,184	786	398	355	259	96
—	—	—	1,868	1,194	674	481	352	129
—	—	—	1,046	675	371	284	215	69
—	—	—	822	519	303	197	137	60
--	--	--	-21.41	-23.11	-18.33	-30.63	-36.28	-13.04
--	--	--	-27.64	-34.30	-12.43	-38.24	-45.63	-10.45

表5. 現住人口動態登記—按區域別分

單位：人

區域別 Locality	出生 Births				死亡 Deaths			
	合計 Total		男性 Male	女性 Female	合計 Total		男性 Male	女性 Female
	出生數 No. of Births	粗出生率 Crude Birth Rate (o/oo)			死亡數 No. of Deaths	粗死亡率 Crude Death Rate (o/oo)		
一一五年二月 Feb., 2026	6,523	0.28	3,408	3,115	14,881	0.64	8,469	6,412
新北市 New Taipei City	1,054	0.26	555	499	2,213	0.55	1,278	935
臺北市 Taipei City	717	0.29	374	343	1,453	0.60	772	681
桃園市 Taoyuan City	757	0.32	369	388	1,179	0.50	682	497
臺中市 Taichung City	693	0.24	372	321	1,521	0.53	823	698
臺南市 Tainan City	405	0.22	229	176	1,234	0.67	703	531
高雄市 Kaohsiung City	745	0.27	375	370	1,842	0.68	1,053	789
臺灣省 Taiwan Prov.	2,108	0.31	1,109	999	5,353	0.78	3,099	2,254
宜蘭縣 Yilan C.	129	0.29	56	73	314	0.70	179	135
新竹縣 Hsinchu C.	206	0.34	111	95	307	0.51	186	121
苗栗縣 Miaoli C.	119	0.22	65	54	394	0.74	235	159
彰化縣 Changhua C.	406	0.34	219	187	908	0.75	525	383
南投縣 Nantou C.	131	0.28	65	66	403	0.86	233	170
雲林縣 Yunlin C.	222	0.34	121	101	559	0.86	306	253
嘉義縣 Chiayi C.	113	0.24	64	49	474	1.00	253	221
屏東縣 Pingtung C.	246	0.31	127	119	741	0.95	462	279
臺東縣 Taitung C.	79	0.38	41	38	211	1.01	115	96
花蓮縣 Hualien C.	112	0.36	59	53	290	0.93	173	117
澎湖縣 Penghu C.	46	0.43	23	23	74	0.69	49	25
基隆市 Keelung City	70	0.19	34	36	281	0.78	165	116
新竹市 Hsinchu City	153	0.34	84	69	216	0.47	112	104
嘉義市 Chiayi City	76	0.29	40	36	181	0.69	106	75
福建省 Fuchien Prov.	44	0.29	25	19	86	0.56	59	27
金門縣 Kinmen C.	41	0.29	24	17	79	0.57	52	27
連江縣 Lienchiang C.	3	0.22	1	2	7	0.51	7	—

資料來源：本部戶政司。

說明：結婚及離婚(終止結婚)對數包含相同性別登記之數據。

TABLE 5. MOBILITY STATUS OF RESIDENT POPULATION - BY LOCALITY

Unit: Persons									
自然增加 Natural Increase		社會增加 Social Increase		總增加 Total Increase		結婚 Marriage		離婚/終止結婚 Divorce/Terminated Marriage	
增加數 No. of Increase	增加率 Increase Rate (o/oo)	增加數 No. of Increase	增加率 Increase Rate (o/oo)	增加數 No. of Increase	總增加率 Increase Rate (o/oo)	對數 (對) Couples	粗結 婚率 Crude Marriage Rate(o/oo)	對數 (對) Couples	粗離 婚率 Crude Divorce Rate(o/oo)
-8,358	-0.36	-414	-0.02	-8,772	-0.38	6,733	0.29	2,995	0.13
-1,159	-0.29	617	0.15	-542	-0.13	1,167	0.29	511	0.13
-736	-0.30	-1,807	-0.74	-2,543	-1.04	688	0.28	257	0.11
-422	-0.18	490	0.21	68	0.03	725	0.31	349	0.15
-828	-0.29	847	0.30	19	0.01	906	0.32	406	0.14
-829	-0.45	290	0.16	-539	-0.29	558	0.30	243	0.13
-1,097	-0.40	-96	-0.04	-1,193	-0.44	821	0.30	363	0.13
-3,245	-0.47	-611	-0.09	-3,856	-0.56	1,829	0.27	849	0.12
-185	-0.41	-44	-0.10	-229	-0.51	125	0.28	62	0.14
-101	-0.17	196	0.33	95	0.16	165	0.28	64	0.11
-275	-0.52	76	0.14	-199	-0.37	145	0.27	75	0.14
-502	-0.42	-530	-0.44	-1,032	-0.85	330	0.27	128	0.11
-272	-0.58	177	0.38	-95	-0.20	115	0.25	56	0.12
-337	-0.52	-281	-0.43	-618	-0.95	173	0.27	77	0.12
-361	-0.76	-11	-0.02	-372	-0.79	103	0.22	68	0.14
-495	-0.63	-57	-0.07	-552	-0.71	188	0.24	103	0.13
-132	-0.63	-1	0.00	-133	-0.64	53	0.25	26	0.12
-178	-0.57	-91	-0.29	-269	-0.86	85	0.27	48	0.15
-28	-0.26	-33	-0.31	-61	-0.57	44	0.41	15	0.14
-211	-0.59	15	0.04	-196	-0.55	100	0.28	50	0.14
-63	-0.14	21	0.05	-42	-0.09	130	0.29	38	0.08
-105	-0.40	-48	-0.18	-153	-0.58	73	0.28	39	0.15
-42	-0.28	-144	-0.94	-186	-1.22	39	0.26	17	0.11
-38	-0.27	-128	-0.92	-166	-1.19	35	0.25	16	0.12
-4	-0.29	-16	-1.17	-20	-1.47	4	0.29	1	0.07

Source Dept. of Household Registration, MOI.

Note: The item of Marriage and Divorce/Terminated Marriages has included same-sex.

表5. 現住人口動態登記—按區域別分(續)

單位：人

區域別 Locality	出生人數按出生狀況 Births by Status								
	婚 生 Legitimate			非婚生—已認領 Illegitimate-Recognized			非婚生—未認領 Illegitimate-Unrecognized		
	合計 Total	男性 Male	女性 Female	合計 Total	男性 Male	女性 Female	合計 Total	男性 Male	女性 Female
一一五年二月 Feb., 2026	6,235	3,267	2,968	134	70	64	154	71	83
新 北 市 New Taipei City	1,010	528	482	24	14	10	20	13	7
臺 北 市 Taipei City	696	368	328	14	4	10	7	2	5
桃 園 市 Taoyuan City	727	355	372	13	5	8	17	9	8
臺 中 市 Taichung City	654	359	295	19	8	11	20	5	15
臺 南 市 Tainan City	389	221	168	7	4	3	9	4	5
高 雄 市 Kaohsiung City	711	357	354	17	11	6	17	7	10
臺 灣 省 Taiwan Prov.	2,004	1,054	950	40	24	16	64	31	33
宜蘭縣 Yilan C.	125	55	70	2	1	1	2	—	2
新竹縣 Hsinchu C.	195	105	90	3	2	1	8	4	4
苗栗縣 Miaoli C.	112	63	49	1	—	1	6	2	4
彰化縣 Changhua C.	390	212	178	8	5	3	8	2	6
南投縣 Nantou C.	125	63	62	4	2	2	2	—	2
雲林縣 Yunlin C.	213	114	99	3	2	1	6	5	1
嘉義縣 Chiayi C.	107	62	45	3	1	2	3	1	2
屏東縣 Pingtung C.	235	120	115	3	3	—	8	4	4
臺東縣 Taitung C.	73	39	34	2	—	2	4	2	2
花蓮縣 Hualien C.	102	50	52	3	3	—	7	6	1
澎湖縣 Penghu C.	45	22	23	1	1	—	—	—	—
基隆市 Keelung City	66	32	34	—	—	—	4	2	2
新竹市 Hsinchu City	144	80	64	5	3	2	4	1	3
嘉義市 Chiayi City	72	37	35	2	1	1	2	2	—
福 建 省 Fuchien Prov.	44	25	19	—	—	—	—	—	—
金門縣 Kinmen C.	41	24	17	—	—	—	—	—	—
連江縣 Lienchiang C.	3	1	2	—	—	—	—	—	—

TABLE 5. MOBILITY STATUS OF RESIDENT POPULATION - BY LOCALITY (CONT.)

Unit : Persons

棄嬰或無依兒童 Abandoned or Helpless Child			本國人與外國人結婚人數 Married with Foreigners			本國人與外國人 離婚/終止結婚人數 Divorce / Terminated Marriages with Foreigners		
						合計 Total	男性 Male	女性 Female
合計 Total	男性 Male	女性 Female	合計 Total	男性 Male	女性 Female	合計 Total	男性 Male	女性 Female
—	—	—	822	519	303	197	137	60
—	—	—	137	78	59	30	22	8
—	—	—	100	51	49	20	8	12
—	—	—	99	66	33	17	11	6
—	—	—	110	70	40	18	12	6
—	—	—	55	38	17	24	16	8
—	—	—	87	47	40	31	24	7
—	—	—	230	167	63	57	44	13
—	—	—	15	9	6	5	3	2
—	—	—	29	18	11	4	2	2
—	—	—	21	19	2	6	6	—
—	—	—	44	34	10	6	4	2
—	—	—	19	15	4	5	3	2
—	—	—	19	15	4	7	7	—
—	—	—	11	9	2	6	6	—
—	—	—	20	13	7	5	3	2
—	—	—	8	5	3	—	—	—
—	—	—	7	5	2	—	—	—
—	—	—	2	2	—	1	1	—
—	—	—	17	12	5	5	4	1
—	—	—	12	8	4	3	3	—
—	—	—	6	3	3	4	2	2
—	—	—	4	2	2	—	—	—
—	—	—	4	2	2	—	—	—
—	—	—	—	—	—	—	—	—

表6. 現住人口動態登記年累計—按區域別分

單位：人

區域別 Locality	出生 Births				死亡 Deaths			
	合計 Total		男性 Male	女性 Female	合計 Total		男性 Male	女性 Female
	出生數 No. of Births	粗出生率 Crude Birth Rate (o/oo)			死亡數 No. of Deaths	粗死亡率 Crude Death Rate (o/oo)		
一五年一至二月 Jan. - Feb., 2026	15,246	0.65	7,866	7,380	32,410	1.39	18,583	13,827
新北市 New Taipei City	2,436	0.60	1,250	1,186	4,834	1.20	2,780	2,054
臺北市 Taipei City	1,689	0.69	877	812	3,140	1.29	1,707	1,433
桃園市 Taoyuan City	1,858	0.79	930	928	2,611	1.11	1,486	1,125
臺中市 Taichung City	1,710	0.60	890	820	3,354	1.17	1,901	1,453
臺南市 Tainan City	1,000	0.54	539	461	2,763	1.49	1,576	1,187
高雄市 Kaohsiung City	1,717	0.63	846	871	4,075	1.50	2,372	1,703
臺灣省 Taiwan Prov.	4,744	0.69	2,481	2,263	11,461	1.67	6,655	4,806
宜蘭縣 Yilan C.	288	0.64	135	153	706	1.57	404	302
新竹縣 Hsinchu C.	436	0.73	237	199	692	1.16	408	284
苗栗縣 Miaoli C.	295	0.56	150	145	907	1.71	549	358
彰化縣 Changhua C.	943	0.78	492	451	1,942	1.61	1,121	821
南投縣 Nantou C.	279	0.60	143	136	844	1.80	483	361
雲林縣 Yunlin C.	566	0.87	310	256	1,236	1.90	700	536
嘉義縣 Chiayi C.	242	0.51	128	114	974	2.06	532	442
屏東縣 Pingtung C.	568	0.73	304	264	1,509	1.93	908	601
臺東縣 Taitung C.	186	0.89	98	88	401	1.93	228	173
花蓮縣 Hualien C.	215	0.69	108	107	618	1.98	377	241
澎湖縣 Penghu C.	92	0.86	49	43	176	1.65	106	70
基隆市 Keelung City	151	0.42	74	77	613	1.70	357	256
新竹市 Hsinchu City	316	0.69	159	157	457	1.00	261	196
嘉義市 Chiayi City	167	0.64	94	73	386	1.48	221	165
福建省 Fuchien Prov.	92	0.60	53	39	172	1.13	106	66
金門縣 Kinmen C.	83	0.60	48	35	157	1.13	95	62
連江縣 Lienchiang C.	9	0.66	5	4	15	1.10	11	4

資料來源：本部戶政司。

說明：結婚及離婚(終止結婚)對數包含相同性別登記之數據。

TABLE 6. MOBILITY STATUS OF RESIDENT POPULATION OF THE YEAR - BY LOCALITY

Unit: Persons

自然增加 Natural Increase		社會增加 Social Increase		總增加 Total Increase		結婚 Marriage		離婚/終止結婚 Divorce/Terminated Marriages	
增加數 No. of Increase	增加率 Increase Rate (o/oo)	增加數 No. of Increase	增加率 Increase Rate (o/oo)	增加數 No. of Increase	總增加率 Increase Rate (o/oo)	對數 (對) Couples	粗結 婚率 Crude Marriage Rate(o/oo)	對數 (對) Couples	粗離 婚率 Crude Divorce Rate(o/oo)
-17,164	-0.74	-1,695	-0.07	-18,859	-0.81	15,956	0.69	6,996	0.30
-2,398	-0.59	787	0.19	-1,611	-0.40	2,748	0.68	1,175	0.29
-1,451	-0.60	-3,577	-1.47	-5,028	-2.06	1,546	0.63	631	0.26
-753	-0.32	1,159	0.49	406	0.17	1,717	0.73	828	0.35
-1,644	-0.57	1,588	0.55	-56	-0.02	2,211	0.77	904	0.32
-1,763	-0.95	530	0.29	-1,233	-0.67	1,299	0.70	552	0.30
-2,358	-0.87	-360	-0.13	-2,718	-1.00	1,966	0.72	841	0.31
-6,717	-0.98	-1,502	-0.22	-8,219	-1.20	4,374	0.64	2,029	0.30
-418	-0.93	-53	-0.12	-471	-1.05	273	0.61	136	0.30
-256	-0.43	245	0.41	-11	-0.02	412	0.69	168	0.28
-612	-1.15	31	0.06	-581	-1.09	359	0.68	164	0.31
-999	-0.83	-1,189	-0.98	-2,188	-1.81	756	0.63	315	0.26
-565	-1.21	171	0.37	-394	-0.84	280	0.60	132	0.28
-670	-1.03	-667	-1.03	-1,337	-2.06	412	0.63	163	0.25
-732	-1.55	-88	-0.19	-820	-1.73	268	0.57	142	0.30
-941	-1.20	-186	-0.24	-1,127	-1.44	476	0.61	250	0.32
-215	-1.03	-13	-0.06	-228	-1.10	128	0.61	80	0.38
-403	-1.29	-243	-0.78	-646	-2.07	222	0.71	129	0.41
-84	-0.79	37	0.35	-47	-0.44	84	0.79	32	0.30
-462	-1.28	-65	-0.18	-527	-1.47	226	0.63	122	0.34
-141	-0.31	362	0.79	221	0.48	309	0.68	112	0.25
-219	-0.84	156	0.60	-63	-0.24	169	0.65	84	0.32
-80	-0.52	-320	-2.10	-400	-2.62	95	0.62	36	0.24
-74	-0.53	-336	-2.42	-410	-2.95	85	0.61	33	0.24
-6	-0.44	16	1.17	10	0.73	10	0.73	3	0.22

Source: Dept. of Household Registration, MOI.

Note: The item of Marriage and Divorce/Terminated Marriages has included same-sex.

表6. 現住人口動態登記年累計—按區域別分(續)

單位：人

區域別 Locality	出生人數按出生狀況 Births by Status								
	婚 生 Legitimate			非婚生—已認領 Illegitimate-Recognized			非婚生—未認領 Illegitimate-Unrecognized		
	合計 Total	男性 Male	女性 Female	合計 Total	男性 Male	女性 Female	合計 Total	男性 Male	女性 Female
一〇一五年一至二月 Jan. 至 Feb., 2026	14,563	7,520	7,043	324	176	148	359	170	189
新 北 市 New Taipei City	2,325	1,188	1,137	60	33	27	51	29	22
臺 北 市 Taipei City	1,636	853	783	30	15	15	23	9	14
桃 園 市 Taoyuan City	1,773	893	880	37	14	23	48	23	25
臺 中 市 Taichung City	1,629	855	774	39	18	21	42	17	25
臺 南 市 Tainan City	955	513	442	19	13	6	26	13	13
高 雄 市 Kaohsiung City	1,639	801	838	40	24	16	38	21	17
臺 灣 省 Taiwan Prov.	4,516	2,366	2,150	98	58	40	130	57	73
宜蘭縣 Yilan C.	274	129	145	4	3	1	10	3	7
新竹縣 Hsinchu C.	421	230	191	5	2	3	10	5	5
苗栗縣 Miaoli C.	282	146	136	2	1	1	11	3	8
彰化縣 Changhua C.	913	478	435	14	10	4	16	4	12
南投縣 Nantou C.	264	137	127	9	4	5	6	2	4
雲林縣 Yunlin C.	543	296	247	12	7	5	11	7	4
嘉義縣 Chiayi C.	233	124	109	3	1	2	6	3	3
屏東縣 Pingtung C.	544	293	251	11	7	4	13	4	9
臺東縣 Taitung C.	169	89	80	3	1	2	14	8	6
花蓮縣 Hualien C.	192	93	99	9	7	2	14	8	6
澎湖縣 Penghu C.	90	48	42	2	1	1	—	—	—
基隆市 Keelung City	139	68	71	5	3	2	7	3	4
新竹市 Hsinchu City	299	150	149	12	8	4	5	1	4
嘉義市 Chiayi City	153	85	68	7	3	4	7	6	1
福 建 省 Fuchien Prov.	90	51	39	1	1	—	1	1	—
金門縣 Kinmen C.	81	46	35	1	1	—	1	1	—
連江縣 Lienchiang C.	9	5	4	—	—	—	—	—	—

TABLE 6. MOBILITY STATUS OF RESIDENT POPULATION OF THE YEAR - BY LOCALITY (CONT.)

Unit : Persons

棄嬰或無依兒童 Abandoned or Helpless Child			本國人與外國人結婚人數 Married with Foreigners			本國人與外國人 離婚/終止結婚人數 Divorced / Terminated Marriages with Foreigners		
			合計 Total	男性 Male	女性 Female	合計 Total	男性 Male	女性 Female
—	—	—	1,868	1,194	674	481	352	129
—	—	—	352	204	148	67	49	18
—	—	—	199	96	103	43	19	24
—	—	—	244	162	82	62	43	19
—	—	—	234	143	91	51	37	14
—	—	—	122	85	37	51	39	12
—	—	—	202	121	81	50	40	10
—	—	—	505	378	127	157	125	32
—	—	—	27	18	9	13	10	3
—	—	—	49	31	18	14	12	2
—	—	—	58	49	9	20	17	3
—	—	—	95	73	22	21	16	5
—	—	—	40	35	5	12	9	3
—	—	—	46	35	11	17	16	1
—	—	—	32	27	5	12	11	1
—	—	—	53	38	15	14	9	5
—	—	—	14	7	7	3	1	2
—	—	—	16	10	6	1	1	—
—	—	—	6	4	2	5	4	1
—	—	—	27	19	8	8	6	2
—	—	—	29	23	6	11	9	2
—	—	—	13	9	4	6	4	2
—	—	—	10	5	5	—	—	—
—	—	—	10	5	5	—	—	—
—	—	—	—	—	—	—	—	—

表7. 結婚及離婚/終止結婚登記—按國籍及月別分

單位：人

年(月)別 Year (Month)	結 婚			
	合 計 Total		本 國 人 R.O.C.	
	男 Male	女 Female	男 Male	女 Female
一〇六年 2017	138,034	138,034	132,730	122,241
一〇七年 2018	135,403	135,403	130,018	120,180
一〇八年 2019	133,441	135,607	127,493	120,339
一〇九年 2020	120,663	122,741	116,954	115,869
一一〇年 2021	113,820	115,392	110,705	110,340
一一一年 2022	123,890	126,104	119,136	118,208
一一二年 2023	124,097	126,287	116,756	111,159
一一三年 2024	121,904	124,218	115,408	108,826
一一四年 2025	103,157	105,595	97,294	92,124
二 月 Feb.	8,122	8,320	7,602	7,105
三 月 Mar.	10,548	10,802	10,015	9,536
四 月 Apr.	6,467	6,573	5,978	5,410
五 月 May	12,619	12,963	12,121	11,775
六 月 June	7,532	7,778	7,080	6,724
七 月 July	7,319	7,517	6,848	6,407
八 月 Aug.	5,855	5,977	5,417	4,926
九 月 Sept.	5,768	5,920	5,322	4,916
十 月 Oct.	10,646	10,824	10,077	9,656
十一月 Nov.	8,499	8,673	8,048	7,672
十二月 Dec.	10,658	10,974	10,105	9,819
一一五年 2026	15,782	16,130	14,845	14,196
一 月 Jan.	9,130	9,316	8,633	8,334
二 月 Feb.	6,652	6,814	6,212	5,862
較上月增減(%) VS. with Last Month	-27.14	-26.86	-28.04	-29.66
較上年同月增減(%) VS. with Last Year	-18.10	-18.10	-18.28	-17.49

資料來源：本部戶政司。

說 明：1. 本國人含華僑。

2. 自108年5月24日起，資料包含相同性別之數據。

TABLE 7. MARRIAGE AND DIVORCE / TERMINATED MARRIAGES REGISTRATIONS - BY NATIONALITY AND MONTH

Unit : Persons

Marriage							
大陸地區 Mainland		港澳 H.K. & Macao		東南亞 S.E. Asia		其他國家 Others	
男 Male	女 Female	男 Male	女 Female	男 Male	女 Female	男 Male	女 Female
823	6,811	608	708	981	7,588	2,892	686
833	6,111	558	714	1,149	7,600	2,845	798
994	5,704	755	876	1,168	7,839	3,031	849
327	2,036	425	415	608	3,787	2,349	634
302	1,765	388	451	425	2,278	2,000	558
546	2,389	525	610	1,010	4,307	2,673	590
1,508	6,022	812	942	1,518	7,279	3,503	885
1,372	4,958	571	759	1,671	8,788	2,882	887
1,291	3,879	498	598	1,506	8,090	2,568	904
127	371	47	54	119	707	227	83
94	304	47	58	163	821	229	83
100	312	42	46	128	732	219	73
121	363	38	59	135	695	204	71
100	300	49	37	126	637	177	80
100	329	39	47	117	663	215	71
124	326	40	51	93	603	181	71
110	280	22	29	129	617	185	78
125	328	46	75	137	691	261	74
75	246	44	49	126	632	206	74
104	312	51	57	130	695	268	91
205	657	58	83	210	1,072	464	122
101	267	25	40	142	613	229	62
104	390	33	43	68	459	235	60
2.97	46.07	32.00	7.50	-52.11	-25.12	2.62	-3.23
-18.11	5.12	-29.79	-20.37	-42.86	-35.08	3.52	-27.71

Source : Dept. of Household Registration, MOI.

Note : 1. R.O.C. Residents include Overseas Chinese.

2. The figures included same-sex since 24, May 2019.

表7. 結婚及離婚/終止結婚登記—按國籍及月別分(續)

單位：人

年(月)別 Year (Month)	離 婚 / 終 止 結 婚			
	合 計 Total		本 國 人 R.O.C.	
	男 Male	女 Female	男 Male	女 Female
一〇六年 2017	54,412	54,412	53,273	44,751
一〇七年 2018	54,443	54,443	53,323	45,167
一〇八年 2019	54,463	54,483	53,314	45,825
一〇九年 2020	51,509	51,851	50,705	45,353
一一〇年 2021	47,631	48,143	46,756	42,489
一一一年 2022	50,313	50,905	49,249	45,033
一一二年 2023	52,712	53,458	51,317	46,446
一一三年 2024	53,021	53,917	51,637	47,275
一一四年 2025	51,631	52,571	50,286	46,367
二 月 Feb.	4,191	4,261	4,090	3,723
三 月 Mar.	4,388	4,466	4,281	3,911
四 月 Apr.	4,283	4,385	4,163	3,851
五 月 May	4,494	4,570	4,379	4,043
六 月 June	4,522	4,602	4,388	4,048
七 月 July	4,472	4,540	4,353	4,002
八 月 Aug.	4,447	4,525	4,327	3,997
九 月 Sept.	4,358	4,446	4,249	3,888
十 月 Oct.	4,478	4,544	4,366	4,012
十一月 Nov.	4,026	4,106	3,930	3,679
十二月 Dec.	4,628	4,720	4,502	4,217
一一五年 2026	6,928	7,064	6,727	6,316
一 月 Jan.	3,963	4,039	3,849	3,606
二 月 Feb.	2,965	3,025	2,878	2,710
較上月增減(%) VS. with Last Month	-25.18	-25.11	-25.23	-24.85
較上年同月增減(%) VS. with Last Year	-29.25	-29.01	-29.63	-27.21

TABLE 7. MARRIAGE AND DIVORCE / TERMINATED MARRIAGES REGISTRATIONS - BY NATIONALITY AND MONTH (CONT.)

Unit : Persons

Divorce / Terminated Marriages							
大陸地區 Mainland		港澳 H.K. & Macao		東南亞 S.E. Asia		其他國家 Others	
男 Male	女 Female	男 Male	女 Female	男 Male	女 Female	男 Male	女 Female
276	5,616	84	118	236	3,804	543	123
287	5,286	93	151	202	3,707	538	132
269	4,799	117	138	212	3,566	551	155
182	3,246	72	91	198	3,053	352	108
204	2,759	72	90	220	2,691	379	114
224	2,770	97	133	266	2,845	477	124
326	3,624	159	204	262	3,005	648	179
287	3,339	131	181	312	2,942	654	180
330	2,898	139	178	289	2,960	587	168
20	269	14	17	26	235	41	17
26	250	13	20	28	278	40	7
26	221	18	17	21	286	55	10
24	267	13	17	23	229	55	14
34	272	17	8	36	259	47	15
26	246	15	11	23	264	55	17
39	245	8	19	25	251	48	13
31	257	8	18	20	269	50	14
27	251	13	12	19	251	53	18
22	208	9	10	24	193	41	16
28	224	2	20	30	246	66	13
53	372	19	24	41	323	88	29
32	204	13	14	21	201	48	14
21	168	6	10	20	122	40	15
-34.38	-17.65	-53.85	-28.57	-4.76	-39.30	-16.67	7.14
5.00	-37.55	-57.14	-41.18	-23.08	-48.09	-2.44	-11.76

表8. 結婚及離婚/終止結婚登記年累計—按國籍及區域別分

單位：人

區域別 Locality	結 婚			
	合 計 Total		本 國 人 R.O.C.	
	男 Male	女 Female	男 Male	女 Female
一五年一至二月 Jan. - Feb., 2026	15,782	16,130	14,845	14,196
新 北 市 New Taipei City	2,731	2,765	2,519	2,394
臺 北 市 Taipei City	1,537	1,555	1,397	1,363
桃 園 市 Taoyuan City	1,675	1,759	1,569	1,508
臺 中 市 Taichung City	2,198	2,224	2,080	1,989
臺 南 市 Tainan City	1,291	1,307	1,243	1,185
高 雄 市 Kaohsiung City	1,945	1,987	1,833	1,784
臺 灣 省 Taiwan Prov.	4,310	4,438	4,119	3,890
宜蘭縣 Yilan C.	266	280	253	253
新竹縣 Hsinchu C.	406	418	382	372
苗栗縣 Miaoli C.	357	361	342	290
彰化縣 Changhua C.	742	770	710	666
南投縣 Nantou C.	280	280	271	234
雲林縣 Yunlin C.	407	417	394	371
嘉義縣 Chiayi C.	266	270	259	234
屏東縣 Pingtung C.	464	488	442	438
臺東縣 Taitung C.	125	131	116	121
花蓮縣 Hualien C.	221	223	206	205
澎湖縣 Penghu C.	83	85	81	79
基隆市 Keelung City	225	227	212	195
新竹市 Hsinchu City	307	311	296	271
嘉義市 Chiayi City	161	177	155	161
福 建 省 Fuchien Prov.	95	95	85	83
金門縣 Kinmen C.	85	85	76	73
連江縣 Lienchiang C.	10	10	9	10

資料來源：本部戶政司。

說 明：1. 本國人含華僑。

2. 資料包含相同性別之數據。

TABLE 8. MARRIAGE AND DIVORCE / TERMINATED MARRIAGES REGISTRATIONS OF THE YEAR - BY NATIONALITY AND LOCALITY

Unit : Persons

Marriage							
大陸地區 Mainland		港澳 H.K. & Macao		東南亞 S.E. Asia		其他國家 Others	
男 Male	女 Female	男 Male	女 Female	男 Male	女 Female	男 Male	女 Female
205	657	58	83	210	1,072	464	122
50	148	14	19	37	181	111	23
31	86	6	10	12	58	91	38
17	82	7	7	40	150	42	12
18	78	9	14	29	124	62	19
7	31	4	6	15	82	22	3
27	74	4	8	30	112	51	9
51	151	13	19	45	360	82	18
3	7	1	2	3	17	6	1
6	14	—	1	2	29	16	2
5	21	1	1	6	49	3	—
7	29	3	2	9	67	13	6
4	10	—	1	3	32	2	3
1	10	1	1	4	34	7	1
2	7	—	2	2	27	3	—
5	10	2	2	5	37	10	1
1	3	1	—	2	7	5	—
8	4	1	4	4	9	2	1
—	1	—	1	—	4	2	—
4	12	1	1	3	17	5	2
4	16	1	1	—	23	6	—
1	7	1	—	2	8	2	1
4	7	1	—	2	5	3	—
3	7	1	—	2	5	3	—
1	—	—	—	—	—	—	—

Source :Dept. of Household Registration, MOI.

Note : 1.R.O.C. Residents include Overseas Chinese.

2.The figures included same-sex.

表8. 結婚及離婚/終止結婚登記年累計—按國籍及區域別分(續)

單位：人

區域別 Locality	離 婚 / 終 止 結 婚			
	合 計 Total		本 國 人 R.O.C.	
	男 Male	女 Female	男 Male	女 Female
一一五年一至二月 Jan. - Feb., 2026	6,928	7,064	6,727	6,316
新 北 市 New Taipei City	1,170	1,180	1,135	1,051
臺 北 市 Taipei City	625	637	593	571
桃 園 市 Taoyuan City	819	837	793	757
臺 中 市 Taichung City	903	905	880	827
臺 南 市 Tainan City	545	559	531	491
高 雄 市 Kaohsiung City	833	849	812	765
臺 灣 省 Taiwan Prov.	1,998	2,060	1,950	1,824
宜蘭縣 Yilan C.	134	138	130	117
新竹縣 Hsinchu C.	166	170	161	149
苗栗縣 Miaoli C.	162	166	158	139
彰化縣 Changhua C.	311	319	306	283
南投縣 Nantou C.	131	133	128	121
雲林縣 Yunlin C.	163	163	161	141
嘉義縣 Chiayi C.	140	144	138	124
屏東縣 Pingtung C.	247	253	240	229
臺東縣 Taitung C.	76	84	74	79
花蓮縣 Hualien C.	126	132	122	128
澎湖縣 Penghu C.	31	33	30	28
基隆市 Keelung City	121	123	118	108
新竹市 Hsinchu City	109	115	105	100
嘉義市 Chiayi City	81	87	79	78
福 建 省 Fuchien Prov.	35	37	33	30
金門縣 Kinmen C.	33	33	31	26
連江縣 Lienchiang C.	2	4	2	4

TABLE 8. MARRIAGE AND DIVORCE / TERMINATED MARRIAGES REGISTRATIONS OF THE YEAR - BY NATIONALITY AND LOCALITY (CONT.)

Unit : Persons

Divorce / Terminated Marriages							
大陸地區 Mainland		港澳 H.K. & Macao		東南亞 S.E. Asia		其他國家 Others	
男 Male	女 Female	男 Male	女 Female	男 Male	女 Female	男 Male	女 Female
53	372	19	24	41	323	88	29
11	77	6	3	7	44	11	5
6	44	2	3	1	11	23	8
3	35	4	2	11	41	8	2
6	38	3	3	3	33	11	4
2	27	—	2	6	35	6	4
10	43	1	1	—	37	10	3
13	101	3	10	13	122	19	3
1	11	—	—	—	10	3	—
2	7	1	2	1	12	1	—
—	9	1	1	1	17	2	—
—	18	—	2	3	16	2	—
—	3	—	—	2	9	1	—
—	6	1	—	—	15	1	1
1	7	—	2	1	11	—	—
2	15	—	—	3	9	2	—
—	4	—	—	—	1	2	—
4	3	—	—	—	1	—	—
—	—	—	1	—	4	1	—
1	8	—	1	—	6	2	—
2	6	—	—	2	7	—	2
—	4	—	1	—	4	2	—
2	7	—	—	—	—	—	—
2	7	—	—	—	—	—	—
—	—	—	—	—	—	—	—

表9. 現住人口遷入遷出登記－按月別分

單位：人

1. 男女合計

年(月)別 Year (Month)	遷入						
	合計 Total	自外國 From Foreign Countries	自他省(市)				
			新北市 New Taipei City	臺北市 Taipei City	桃園市 Taoyuan City	臺中市 Taichung City	臺南市 Tainan City
一〇六年 2017	948,049	35,784	88,933	79,324	30,324	34,118	21,594
一〇七年 2018	984,815	36,829	89,542	81,008	34,504	35,952	22,343
一〇八年 2019	972,043	39,120	82,298	86,325	35,409	36,347	22,107
一〇九年 2020	946,251	16,859	81,869	87,701	37,789	35,561	20,919
一一〇年 2021	920,703	16,733	79,441	82,161	38,703	33,268	20,139
一一一年 2022	1,086,712	170,960	84,229	78,247	40,219	34,288	19,961
一一二年 2023	1,126,548	230,286	82,912	74,000	36,918	31,807	18,986
一一三年 2024	1,047,924	53,034	89,835	84,753	39,887	36,479	21,233
一一四年 2025	1,057,397	39,152	89,525	92,113	39,898	36,421	21,999
二月 Feb.	122,992	3,093	10,271	11,383	4,834	4,213	2,412
三月 Mar.	172,334	3,206	15,082	18,911	6,253	6,004	3,630
四月 Apr.	73,023	3,000	6,228	5,570	2,880	2,394	1,624
五月 May	121,014	2,555	10,368	12,681	4,435	4,290	2,508
六月 June	71,834	2,952	6,279	5,506	2,956	2,493	1,488
七月 July	70,410	3,212	6,276	5,887	2,785	2,424	1,508
八月 Aug.	79,243	2,808	6,860	6,639	3,265	2,971	1,577
九月 Sept.	79,080	2,782	6,385	6,477	2,914	2,741	1,626
十月 Oct.	62,594	3,668	4,895	4,168	2,114	1,975	1,356
十一月 Nov.	59,696	3,883	4,965	4,079	2,113	1,867	1,203
十二月 Dec.	74,682	5,263	5,931	5,200	2,707	2,593	1,603
一一五年 2026	127,158	7,834	10,173	8,995	4,999	4,550	2,829
一月 Jan.	71,042	3,845	5,791	4,861	2,792	2,587	1,562
二月 Feb.	56,116	3,989	4,382	4,134	2,207	1,963	1,267
較上月增減(%) VS. with Last Month	-21.01	3.75	-24.33	-14.96	-20.95	-24.12	-18.89
較上年同月增減(%) VS. with Last Year	-54.37	28.97	-57.34	-63.68	-54.34	-53.41	-47.47

資料來源：本部戶政司。

TABLE 9. MIGRATION REGISTRATION OF RESIDENT POPULATION - BY MONTH

1. BOTH SEX

Unit: Persons

Immigrants / In-migrants								
From Other Provinces (Cities)				自本省 他縣市 Other C. & City of Prov.	自本縣 市他鄉 鎮市區 Other Township, City & Dist.	初設 戶籍 First Reg.	其他 Others	
高雄市 Kaohsiung City	臺灣省 Taiwan Prov.	福建省 Fuchien Prov.	其他省市 Others					
	33,956	101,003	4,964	25	44,046	457,133	16,704	141
	34,427	101,855	5,290	23	46,665	479,279	16,965	133
	32,674	97,678	5,533	19	44,866	473,169	16,368	130
	32,508	91,409	4,851	6	43,376	481,769	11,469	165
	31,834	88,152	4,226	3	42,928	472,054	10,940	121
	33,400	88,603	4,410	13	42,508	475,576	14,173	125
	31,927	93,881	5,204	4	42,690	457,727	20,058	148
	34,978	102,176	5,896	6	46,798	513,593	19,117	139
	35,111	103,536	8,618	18	46,843	526,751	17,274	138
	4,133	12,303	1,326	1	5,812	61,767	1,428	16
	5,669	17,071	1,503	1	7,619	86,023	1,356	6
	2,534	7,032	502	1	3,363	36,451	1,427	17
	3,941	12,372	1,406	4	5,201	59,947	1,294	12
	2,461	6,844	640	—	3,106	35,557	1,537	15
	2,491	6,939	548	2	3,098	33,396	1,838	6
	2,673	8,049	501	1	3,652	38,710	1,518	19
	2,563	7,396	470	2	3,432	41,093	1,191	8
	2,006	6,039	414	3	2,702	32,005	1,246	3
	1,954	5,669	339	2	2,716	29,660	1,237	9
	2,460	6,815	448	1	2,965	37,084	1,597	15
	4,448	12,597	956	3	5,705	61,863	2,187	19
	2,521	6,896	534	1	2,962	35,656	1,025	9
	1,927	5,701	422	2	2,743	26,207	1,162	10
較上月增減(%) VS. with Last Month	-23.56	-17.33	-20.97	100.00	-7.39	-26.50	13.37	11.11
較上年同月增減(%) VS. with Last Year	-53.38	-53.66	-68.17	100.00	-52.80	-57.57	-18.63	-37.50

Source: Dept. of Household Registration, MOI.

表9. 現住人口遷入遷出登記—按月別分(續1)

單位：人

1. 男女合計

年(月)別 Year (Month)	遷 出							
	合 計 Total	往外國 To Foreign Countries	往他省(市)					
			新北市 New Taipei City	臺北市 Taipei City	桃園市 Taoyuan City	臺中市 Taichung City	臺南市 Tainan City	高雄市 Kaohsiung City
一〇六年 2017	939,240	43,270	86,665	58,891	58,709	45,324	22,626	31,741
一〇七年 2018	975,927	44,485	91,579	60,487	56,491	46,152	21,895	31,477
一〇八年 2019	959,325	42,364	99,231	56,974	52,487	42,304	22,144	33,495
一〇九年 2020	980,229	61,973	100,145	54,378	51,855	41,943	21,170	31,090
一一〇年 2021	1,076,713	183,369	94,066	49,743	48,986	41,444	21,699	29,975
一一一年 2022	1,129,142	227,273	90,411	51,207	50,157	42,317	22,018	30,193
一一二年 2023	900,949	24,364	88,494	52,983	50,756	43,990	22,709	30,136
一一三年 2024	1,000,895	24,538	98,944	54,606	55,532	50,918	25,956	33,766
一一四年 2025	1,066,029	64,249	103,755	50,998	59,609	52,849	26,796	35,987
二 月 Feb.	122,946	4,425	12,434	4,764	7,167	6,746	3,456	4,277
三 月 Mar.	172,961	5,106	18,577	6,885	10,873	9,604	4,907	6,286
四 月 Apr.	73,970	5,287	6,664	3,787	3,999	3,313	1,700	2,423
五 月 May	123,869	6,638	13,351	5,128	7,153	6,629	3,478	4,955
六 月 June	72,977	5,564	6,818	3,989	4,031	3,390	1,749	2,285
七 月 July	71,308	5,863	7,129	4,056	4,081	3,338	1,587	2,227
八 月 Aug.	82,074	7,081	7,897	4,267	4,737	3,812	2,005	2,541
九 月 Sept.	83,608	8,402	7,530	4,055	4,159	3,385	1,762	2,492
十 月 Oct.	62,322	4,577	5,363	3,366	3,223	2,739	1,361	1,978
十一月 Nov.	57,639	3,015	5,300	3,168	2,841	2,786	1,288	1,949
十二月 Dec.	73,212	5,332	6,386	4,025	3,782	3,283	1,619	2,171
一一五年 2026	128,853	11,601	11,296	6,472	6,239	6,244	3,357	4,273
一 月 Jan.	72,323	6,059	6,200	3,716	3,520	3,476	1,818	2,341
二 月 Feb.	56,530	5,542	5,096	2,756	2,719	2,768	1,539	1,932
較上月增減(%) VS. with Last Month	-21.84	-8.53	-17.81	-25.83	-22.76	-20.37	-15.35	-17.47
較上年同月增減(%) VS. with Last Year	-54.02	25.24	-59.02	-42.15	-62.06	-58.97	-55.47	-54.83

TABLE 9. MIGRATION REGISTRATION OF RESIDENT POPULATION - BY MONTH(CONT. 1)

1. BOTH SEX

Unit : Persons

Emigrants / Out-migrants							鄉鎮區內住址變更 Change Residence	
To Other Provinces (Cities)			往本省 他縣市	往本縣 市他鄉 鎮市區	廢止戶籍	其他	入	出
臺灣省 Taiwan Prov.	福建省 Fuchien Prov.	其他省市 Others	Other C. & City of Prov.	Other Town- ship, City & Dist.	Cancelled Reg.	Others	In	Out
83,358	6,902	—	44,046	457,133	263	312	615,260	615,260
90,213	6,627	—	46,665	479,279	321	256	636,306	636,306
85,841	5,895	—	44,866	473,169	324	231	638,353	638,353
86,644	5,382	—	43,376	481,769	304	200	644,038	644,038
85,878	6,133	—	42,928	472,054	291	147	615,057	615,057
91,212	5,842	—	42,508	475,576	212	216	602,923	602,923
80,215	6,352	—	42,690	457,727	305	228	588,632	588,632
90,360	5,155	—	46,798	513,593	534	195	707,758	707,758
92,937	4,290	—	46,843	526,751	718	247	744,062	744,062
11,690	341	—	5,812	61,767	49	18	102,076	102,076
16,678	313	—	7,619	86,023	76	14	127,835	127,835
6,583	295	—	3,363	36,451	84	21	53,477	53,477
11,012	295	—	5,201	59,947	61	21	88,128	88,128
6,100	305	—	3,106	35,557	41	42	48,113	48,113
6,140	300	—	3,098	33,396	70	23	44,282	44,282
6,919	357	—	3,652	38,710	66	30	49,657	49,657
6,306	883	—	3,432	41,093	93	16	54,811	54,811
4,617	320	—	2,702	32,005	65	6	41,416	41,416
4,605	252	—	2,716	29,660	46	13	38,774	38,774
6,192	299	—	2,965	37,084	47	27	46,864	46,864
11,073	593	—	5,705	61,863	102	35	77,119	77,119
6,114	359	—	2,962	35,656	83	19	44,924	44,924
4,959	234	—	2,743	26,207	19	16	32,195	32,195
-17.47	-34.82	--	-7.39	-26.50	-77.11	-15.79	-28.33	-28.33
-54.83	-31.38	--	-52.80	-57.57	-61.22	-11.11	-68.46	-68.46

表9. 現住人口遷入遷出登記—按月別分(續2)

單位：人		2. 男性					
年(月)別 Year (Month)	遷入						
	合計 Total	自外國 From Foreign Countries	自他省(市)				
			新北市 New Taipei City	臺北市 Taipei City	桃園市 Taoyuan City	臺中市 Taichung City	臺南市 Tainan City
一〇六年 2017	431,110	16,441	41,731	37,551	14,383	15,654	9,884
一〇七年 2018	448,628	17,070	41,985	38,239	16,311	16,379	10,204
一〇八年 2019	443,200	18,061	38,146	41,098	16,653	16,500	10,220
一〇九年 2020	433,868	8,134	38,105	41,944	17,771	16,083	9,570
一一〇年 2021	423,227	7,893	37,048	39,403	18,311	15,252	9,405
一一一年 2022	497,466	75,988	39,205	37,278	18,938	15,926	9,168
一一二年 2023	518,600	107,651	38,490	35,555	17,242	14,466	8,771
一一三年 2024	483,888	24,523	41,878	40,407	18,626	16,930	9,745
一一四年 2025	489,006	17,704	42,243	43,685	18,800	17,014	10,215
二月 Feb.	57,577	1,402	4,911	5,412	2,364	2,028	1,110
三月 Mar.	80,010	1,470	7,079	9,007	2,987	2,909	1,698
四月 Apr.	33,829	1,337	2,925	2,678	1,345	1,083	769
五月 May	55,427	1,186	4,823	5,923	2,089	2,015	1,146
六月 June	33,129	1,343	2,938	2,641	1,386	1,134	690
七月 July	32,422	1,535	2,992	2,787	1,256	1,116	674
八月 Aug.	36,908	1,300	3,281	3,115	1,577	1,373	720
九月 Sept.	36,734	1,246	3,131	3,027	1,331	1,284	794
十月 Oct.	28,512	1,589	2,255	1,994	967	907	632
十一月 Nov.	27,578	1,735	2,309	1,957	1,016	827	560
十二月 Dec.	34,346	2,271	2,779	2,477	1,226	1,188	758
一一五年 2026	58,444	3,501	4,648	4,235	2,350	2,125	1,347
一月 Jan.	32,742	1,701	2,669	2,298	1,319	1,206	753
二月 Feb.	25,702	1,800	1,979	1,937	1,031	919	594
較上月增減(%) VS. with Last Month	-21.50	5.82	-25.85	-15.71	-21.83	-23.80	-21.12
較上年同月增減(%) VS. with Last Year	-55.36	28.39	-59.70	-64.21	-56.39	-54.68	-46.49

TABLE 9. MIGRATION REGISTRATION OF RESIDENT POPULATION - BY MONTH(CONT. 2)

單位：Persons		2. MALE					
Immigrants / In-migrants							
From Other Provinces (Cities)				自本 省 他 縣 市	自本 縣 市 他 鄉 鎮 市 區 Other Township, City & Dist.	初設 戶 籍 First Reg.	其他 Others
高雄市 Kaohsiung City	臺灣省 Taiwan Prov.	福建省 Fuchien Prov.	其他省市 Others				
15,808	46,922	2,708	15	20,001	205,384	4,569	59
16,115	47,109	2,903	11	21,116	216,455	4,666	65
15,184	45,346	2,923	17	20,467	213,504	5,016	65
15,292	42,409	2,691	4	19,577	218,612	3,585	91
15,258	41,276	2,350	2	19,491	214,405	3,074	59
15,912	41,210	2,538	4	19,393	217,258	4,601	47
15,058	43,539	2,880	3	19,429	208,806	6,649	61
16,671	47,895	3,206	4	21,516	235,874	6,554	59
16,500	48,541	4,408	10	21,771	241,954	6,108	53
2,020	5,744	633	1	2,781	28,613	552	6
2,681	7,919	714	1	3,573	39,444	526	2
1,192	3,274	270	—	1,553	16,863	531	9
1,776	5,837	678	—	2,381	27,129	439	5
1,164	3,174	340	—	1,447	16,387	479	6
1,148	3,203	300	1	1,423	15,377	605	5
1,257	3,850	274	1	1,683	17,954	516	7
1,224	3,513	252	2	1,615	18,912	401	2
928	2,828	226	2	1,233	14,522	429	—
914	2,713	198	1	1,251	13,676	416	5
1,136	3,244	251	1	1,354	17,051	606	4
2,034	5,962	499	2	2,603	28,332	799	7
1,177	3,233	291	1	1,315	16,358	417	4
857	2,729	208	1	1,288	11,974	382	3
-27.19	-15.59	-28.52	—	-2.05	-26.80	-8.39	-25.00
-57.57	-52.49	-67.14	—	-53.69	-58.15	-30.80	-50.00

表9. 現住人口遷入遷出登記—按月別分(續3)

單位：人

2. 男性

年(月)別 Year (Month)	遷出							
	合計 Total	往外國 To Foreign Countries	往他省(市)					
			新北市 New Taipei City	臺北市 Taipei City	桃園市 Taoyuan City	臺中市 Taichung City	臺南市 Tainan City	高雄市 Kaohsiung City
一〇六年 2017	429,722	19,471	40,227	26,955	27,970	20,436	10,493	14,614
一〇七年 2018	447,240	20,211	42,390	27,655	26,873	20,640	10,218	14,755
一〇八年 2019	439,444	19,166	46,222	25,587	24,601	19,346	10,234	15,664
一〇九年 2020	449,525	27,284	47,181	24,628	24,227	19,007	10,056	14,280
一一〇年 2021	490,932	78,557	44,312	22,581	23,133	19,019	10,289	14,031
一一一年 2022	529,203	112,199	42,570	23,182	23,547	19,221	10,393	14,108
一一二年 2023	415,842	11,360	41,664	23,662	24,015	20,048	10,611	13,940
一一三年 2024	464,337	11,239	46,525	24,536	26,265	23,483	12,413	15,712
一一四年 2025	493,444	27,872	48,539	23,297	28,251	24,082	12,654	16,935
二月 Feb.	57,535	1,880	5,819	2,230	3,471	3,088	1,654	1,989
三月 Mar.	80,304	2,254	8,644	2,995	5,129	4,377	2,375	2,921
四月 Apr.	34,261	2,263	3,180	1,714	1,902	1,486	779	1,139
五月 May	56,660	2,828	6,181	2,334	3,349	2,965	1,591	2,375
六月 June	33,664	2,327	3,198	1,823	1,904	1,533	840	1,080
七月 July	32,825	2,511	3,331	1,904	1,932	1,478	707	1,032
八月 Aug.	38,254	3,129	3,731	1,940	2,262	1,805	961	1,229
九月 Sept.	38,903	3,770	3,447	1,904	2,029	1,594	850	1,196
十月 Oct.	28,605	2,084	2,502	1,550	1,457	1,241	620	932
十一月 Nov.	26,766	1,318	2,534	1,459	1,338	1,282	618	923
十二月 Dec.	33,734	2,230	3,038	1,855	1,760	1,527	773	1,002
一一五年 2026	59,299	5,092	5,276	2,887	2,909	2,909	1,592	2,028
一月 Jan.	33,304	2,627	2,897	1,664	1,616	1,619	875	1,126
二月 Feb.	25,995	2,465	2,379	1,223	1,293	1,290	717	902
較上月增減(%) VS. with Last Month	-21.95	-6.17	-17.88	-26.50	-19.99	-20.32	-18.06	-19.89
較上年同月增減(%) VS. with Last Year	-54.82	31.12	-59.12	-45.16	-62.75	-58.23	-56.65	-54.65

TABLE 9. MIGRATION REGISTRATION OF RESIDENT POPULATION - BY MONTH(CONT. 3)

2. MALE

Unit: Persons

Emigrants / Out-migrants							鄉鎮區內住址變更 Change Residence	
To Other Provinces (Cities)			往本省 他縣市	往本縣 市他鄉 鎮市區	廢止戶籍	其他	入	出
臺灣省 Taiwan Prov.	福建省 Fuchien Prov.	其他省市 Others	Other C. & City of Prov.	Other Town- ship, City & Dist.	Cancelled Reg.	Others	In	Out
40,175	3,771	—	20,001	205,384	94	131	292,857	292,857
43,166	3,548	—	21,116	216,455	104	109	300,848	300,848
41,107	3,309	—	20,467	213,504	120	117	301,422	301,422
41,458	3,028	—	19,577	218,612	105	82	305,939	305,939
41,664	3,274	—	19,491	214,405	106	70	292,366	292,366
43,998	3,156	—	19,393	217,258	70	108	286,576	286,576
38,601	3,460	—	19,429	208,806	129	117	279,450	279,450
43,533	2,891	—	21,516	235,874	244	106	340,146	340,146
45,209	2,439	—	21,771	241,954	327	114	359,713	359,713
5,787	184	—	2,781	28,613	28	11	50,448	50,448
8,379	174	—	3,573	39,444	33	6	62,058	62,058
3,166	170	—	1,553	16,863	35	11	25,994	25,994
5,312	180	—	2,381	27,129	26	9	42,861	42,861
2,914	175	—	1,447	16,387	20	16	23,215	23,215
2,932	160	—	1,423	15,377	33	5	21,033	21,033
3,328	191	—	1,683	17,954	28	13	23,672	23,672
3,050	486	—	1,615	18,912	42	8	26,135	26,135
2,245	190	—	1,233	14,522	24	5	19,795	19,795
2,183	157	—	1,251	13,676	22	5	18,547	18,547
2,932	172	—	1,354	17,051	26	14	22,514	22,514
5,262	337	—	2,603	28,332	55	17	36,953	36,953
2,933	216	—	1,315	16,358	48	10	21,652	21,652
2,329	121	—	1,288	11,974	7	7	15,301	15,301
-20.59	-43.98	--	-2.05	-26.80	-85.42	-30.00	-29.33	-29.33
-59.75	-34.24	--	-53.69	-58.15	-75.00	-36.36	-69.67	-69.67

表9. 現住人口遷入遷出登記—按月別分(續4)

單位：人		3. 女性					
年(月)別 Year (Month)	合計 Total	自外國 From Foreign Countries	遷入				
			自他省(市)				
			新北市 New Taipei City	臺北市 Taipei City	桃園市 Taoyuan City	臺中市 Taichung City	臺南市 Tainan City
一〇六年 2017	516,939	19,343	47,202	41,773	15,941	18,464	11,710
一〇七年 2018	536,187	19,759	47,557	42,769	18,193	19,573	12,139
一〇八年 2019	528,843	21,059	44,152	45,227	18,756	19,847	11,887
一〇九年 2020	512,383	8,725	43,764	45,757	20,018	19,478	11,349
一一〇年 2021	497,476	8,840	42,393	42,758	20,392	18,016	10,734
一一一年 2022	589,246	94,972	45,024	40,969	21,281	18,362	10,793
一一二年 2023	607,948	122,635	44,422	38,445	19,676	17,341	10,215
一一三年 2024	564,036	28,511	47,957	44,346	21,261	19,549	11,488
一一四年 2025	568,391	21,448	47,282	48,428	21,098	19,407	11,784
二月 Feb.	65,415	1,691	5,360	5,971	2,470	2,185	1,302
三月 Mar.	92,324	1,736	8,003	9,904	3,266	3,095	1,932
四月 Apr.	39,194	1,663	3,303	2,892	1,535	1,311	855
五月 May	65,587	1,369	5,545	6,758	2,346	2,275	1,362
六月 June	38,705	1,609	3,341	2,865	1,570	1,359	798
七月 July	37,988	1,677	3,284	3,100	1,529	1,308	834
八月 Aug.	42,335	1,508	3,579	3,524	1,688	1,598	857
九月 Sept.	42,346	1,536	3,254	3,450	1,583	1,457	832
十月 Oct.	34,082	2,079	2,640	2,174	1,147	1,068	724
十一月 Nov.	32,118	2,148	2,656	2,122	1,097	1,040	643
十二月 Dec.	40,336	2,992	3,152	2,723	1,481	1,405	845
一一五年 2026	68,714	4,333	5,525	4,760	2,649	2,425	1,482
一月 Jan.	38,300	2,144	3,122	2,563	1,473	1,381	809
二月 Feb.	30,414	2,189	2,403	2,197	1,176	1,044	673
較上月增減(%) VS. with Last Month	-20.59	2.10	-23.03	-14.28	-20.16	-24.40	-16.81
較上年同月增減(%) VS. with Last Year	-53.51	29.45	-55.17	-63.21	-52.39	-52.22	-48.31

TABLE 9. MIGRATION REGISTRATION OF RESIDENT POPULATION - BY MONTH(CONT. 4)

3. FEMALE								Unit : Persons		
Immigrants / In-migrants								自本縣 市他鄉 鎮市區 Other Township, City & Dist.	初設 戶籍 First Reg.	其他 Others
From Other Provinces (Cities)				自本省 他縣市 Other C. & City of Prov.	其他省市 Others	初設 戶籍 First Reg.	其他 Others			
高雄市 Kaohsiung City	臺灣省 Taiwan Prov.	福建省 Fuchien Prov.	其他省市 Others							
18,148	54,081	2,256	10	24,045	251,749	12,135	82			
18,312	54,746	2,387	12	25,549	262,824	12,299	68			
17,490	52,332	2,610	2	24,399	259,665	11,352	65			
17,216	49,000	2,160	2	23,799	263,157	7,884	74			
16,576	46,876	1,876	1	23,437	257,649	7,866	62			
17,488	47,393	1,872	9	23,115	258,318	9,572	78			
16,869	50,342	2,324	1	23,261	248,921	13,409	87			
18,307	54,281	2,690	2	25,282	277,719	12,563	80			
18,611	54,995	4,210	8	25,072	284,797	11,166	85			
2,113	6,559	693	—	3,031	33,154	876	10			
2,988	9,152	789	—	4,046	46,579	830	4			
1,342	3,758	232	1	1,810	19,588	896	8			
2,165	6,535	728	4	2,820	32,818	855	7			
1,297	3,670	300	—	1,659	19,170	1,058	9			
1,343	3,736	248	1	1,675	18,019	1,233	1			
1,416	4,199	227	—	1,969	20,756	1,002	12			
1,339	3,883	218	—	1,817	22,181	790	6			
1,078	3,211	188	1	1,469	17,483	817	3			
1,040	2,956	141	1	1,465	15,984	821	4			
1,324	3,571	197	—	1,611	20,033	991	11			
2,414	6,635	457	1	3,102	33,531	1,388	12			
1,344	3,663	243	—	1,647	19,298	608	5			
1,070	2,972	214	1	1,455	14,233	780	7			
-20.39	-18.86	-11.93	--	-11.66	-26.25	28.29	40.00			
-49.36	-54.69	-69.12	--	-52.00	-57.07	-10.96	-30.00			

表9. 現住人口遷入遷出登記－按月別分(續5完)

單位：人		3. 女性						
年(月)別 Year (Month)	合計 Total	往外國 To Foreign Countries	遷出					
			往他省(市)					
			新北市 New Taipei City	臺北市 Taipei City	桃園市 Taoyuan City	臺中市 Taichung City	臺南市 Tainan City	高雄市 Kaohsiung City
一〇六年 2017	509,518	23,799	46,438	31,936	30,739	24,888	12,133	17,127
一〇七年 2018	528,687	24,274	49,189	32,832	29,618	25,512	11,677	16,722
一〇八年 2019	519,881	23,198	53,009	31,387	27,886	22,958	11,910	17,831
一〇九年 2020	530,704	34,689	52,964	29,750	27,628	22,936	11,114	16,810
一一〇年 2021	585,781	104,812	49,754	27,162	25,853	22,425	11,410	15,944
一一一年 2022	599,939	115,074	47,841	28,025	26,610	23,096	11,625	16,085
一一二年 2023	485,107	13,004	46,830	29,321	26,741	23,942	12,098	16,196
一一三年 2024	536,558	13,299	52,419	30,070	29,267	27,435	13,543	18,054
一一四年 2025	572,585	36,377	55,216	27,701	31,358	28,767	14,142	19,052
二月 Feb.	65,411	2,545	6,615	2,534	3,696	3,658	1,802	2,288
三月 Mar.	92,657	2,852	9,933	3,890	5,744	5,227	2,532	3,365
四月 Apr.	39,709	3,024	3,484	2,073	2,097	1,827	921	1,284
五月 May	67,209	3,810	7,170	2,794	3,804	3,664	1,887	2,580
六月 June	39,313	3,237	3,620	2,166	2,127	1,857	909	1,205
七月 July	38,483	3,352	3,798	2,152	2,149	1,860	880	1,195
八月 Aug.	43,820	3,952	4,166	2,327	2,475	2,007	1,044	1,312
九月 Sept.	44,705	4,632	4,083	2,151	2,130	1,791	912	1,296
十月 Oct.	33,717	2,493	2,861	1,816	1,766	1,498	741	1,046
十一月 Nov.	30,873	1,697	2,766	1,709	1,503	1,504	670	1,026
十二月 Dec.	39,478	3,102	3,348	2,170	2,022	1,756	846	1,169
一一五年 2026	69,554	6,509	6,020	3,585	3,330	3,335	1,765	2,245
一月 Jan.	39,019	3,432	3,303	2,052	1,904	1,857	943	1,215
二月 Feb.	30,535	3,077	2,717	1,533	1,426	1,478	822	1,030
較上月增減(%) VS. with Last Month	-21.74	-10.34	-17.74	-25.29	-25.11	-20.41	-12.83	-15.23
較上年同月增減(%) VS. with Last Year	-53.32	20.90	-58.93	-39.50	-61.42	-59.60	-54.38	-54.98

TABLE 9. MIGRATION REGISTRATION OF RESIDENT POPULATION - BY MONTH(END)

3. FEMALE							Unit: Persons	
Emigrants / Out-migrants							鄉鎮區內住址變更 Change Residence	
To Other Provinces (Cities)			往本省 他縣市	往本縣 市他鄉 鎮市區	廢止戶籍	其他	入	出
臺灣省 Taiwan Prov.	福建省 Fuchien Prov.	其他省市 Others	Other C. & City of Prov.	Other Town- ship, City & Dist.	Cancelled Reg.	Others	In	Out
43,183	3,131	—	24,045	251,749	169	181	322,403	322,403
47,047	3,079	—	25,549	262,824	217	147	335,458	335,458
44,734	2,586	—	24,399	259,665	204	114	336,931	336,931
45,186	2,354	—	23,799	263,157	199	118	338,099	338,099
44,214	2,859	—	23,437	257,649	185	77	322,691	322,691
47,214	2,686	—	23,115	258,318	142	108	316,347	316,347
41,614	2,892	—	23,261	248,921	176	111	309,182	309,182
46,827	2,264	—	25,282	277,719	290	89	367,612	367,612
47,728	1,851	—	25,072	284,797	391	133	384,349	384,349
5,903	157	—	3,031	33,154	21	7	51,628	51,628
8,299	139	—	4,046	46,579	43	8	65,777	65,777
3,417	125	—	1,810	19,588	49	10	27,483	27,483
5,700	115	—	2,820	32,818	35	12	45,267	45,267
3,186	130	—	1,659	19,170	21	26	24,898	24,898
3,208	140	—	1,675	18,019	37	18	23,249	23,249
3,591	166	—	1,969	20,756	38	17	25,985	25,985
3,256	397	—	1,817	22,181	51	8	28,676	28,676
2,372	130	—	1,469	17,483	41	1	21,621	21,621
2,422	95	—	1,465	15,984	24	8	20,227	20,227
3,260	127	—	1,611	20,033	21	13	24,350	24,350
5,811	256	—	3,102	33,531	47	18	40,166	40,166
3,181	143	—	1,647	19,298	35	9	23,272	23,272
2,630	113	—	1,455	14,233	12	9	16,894	16,894
-17.32	-20.98	--	-11.66	-26.25	-65.71	—	-27.41	-27.41
-55.45	-28.03	--	-52.00	-57.07	-42.86	28.57	-67.28	-67.28

表10. 現住人口遷入遷出登記－按區域別分

單位：人

1. 男女合計

區域別 Locality	遷入						
	合計 Total	自外國 From Foreign Countries	自他省(市)				
			新北市 New Taipei City	臺北市 Taipei City	桃園市 Taoyuan City	臺中市 Taichung City	臺南市 Tainan City
一一五年二月 Feb., 2026	56,116	3,989	4,382	4,134	2,207	1,963	1,267
新 北 市New Taipei City	9,795	879	—	2,503	706	244	141
臺 北 市Taipei City	6,304	885	1,477	—	301	165	94
桃 園 市Taoyuan City	6,020	360	1,024	434	—	161	73
臺 中 市Taichung City	7,634	436	320	218	208	—	171
臺 南 市Tainan City	4,532	239	171	142	118	120	—
高 雄 市Kaohsiung City	6,626	439	206	155	108	148	339
臺 灣 省Taiwan Prov.	14,767	707	1,135	658	739	1,096	431
宜蘭縣Yilan C.	1,205	54	163	102	64	23	7
新竹縣Hsinchu C.	1,312	66	98	60	137	64	33
苗栗縣Miaoli C.	1,025	59	93	46	89	135	27
彰化縣Changhua C.	1,985	103	70	34	39	233	37
南投縣Nantou C.	1,151	52	39	26	34	287	29
雲林縣Yunlin C.	1,126	63	115	39	60	88	35
嘉義縣Chiayi C.	859	38	51	23	38	40	73
屏東縣Pingtung C.	1,654	77	71	32	42	48	58
臺東縣Taitung C.	433	21	55	26	37	15	13
花蓮縣Hualien C.	798	33	72	29	57	30	16
澎湖縣Penghu C.	313	5	20	20	10	18	15
基隆市Keelung City	898	42	179	123	31	36	9
新竹市Hsinchu City	1,214	64	76	66	88	43	33
嘉義市Chiayi City	794	30	33	32	13	36	46
福 建 省Fuchien Prov.	438	44	49	24	27	29	18
金門縣Kinmen C.	393	31	44	22	23	25	18
連江縣Lienchiang C.	45	13	5	2	4	4	—

資料來源：本部戶政司。

TABLE 10. MIGRATION REGISTRATION OF RESIDENT POPULATION
- BY LOCALITY

1. BOTH SEX

Unit : Persons

Immigrants / In-migrants							
From Other Provinces (Cities)				自本省 他縣市 Other C. & City of Prov.	自本縣 市他鄉 鎮市區 Other Township, City & Dist.	初設 戶籍 First Reg.	其他 Others
高雄市 Kaohsiung City	臺灣省 Taiwan Prov.	福建省 Fuchien Prov.	其他省市 Others				
1,927	5,701	422	2	2,743	26,207	1,162	10
217	1,175	110	—	—	3,611	205	4
136	563	20	—	—	2,437	224	2
122	839	66	—	—	2,818	123	—
200	1,602	49	—	—	4,298	132	—
414	546	28	—	—	2,690	63	1
—	921	55	—	—	4,128	125	2
806	—	94	2	2,743	6,076	279	1
21	—	5	—	83	667	16	—
37	—	12	—	404	365	36	—
24	—	7	—	192	329	24	—
46	—	15	1	224	1,142	41	—
33	—	3	—	239	386	23	—
40	—	5	—	193	472	16	—
38	—	5	—	347	188	17	1
385	—	12	—	127	777	25	—
31	—	2	—	85	142	6	—
28	—	2	—	79	439	13	—
63	—	4	1	33	119	5	—
12	—	5	—	61	390	10	—
27	—	12	—	339	428	38	—
21	—	5	—	337	232	9	—
32	55	—	—	—	149	11	—
29	49	—	—	—	142	10	—
3	6	—	—	—	7	1	—

Source : Dept. of Household Registration, MOI.

表10. 現住人口遷入遷出登記—按區域別分(續1)

單位：人

1. 男女合計

區域別 Locality	遷出							
	合計 Total	往外國 To Foreign Countries	往他省(市)					
			新北市 New Taipei City	臺北市 Taipei City	桃園市 Taoyuan City	臺中市 Taichung City	臺南市 Tainan City	高雄市 Kaohsiung City
一一五年二月 Feb., 2026	56,530	5,542	5,096	2,756	2,719	2,768	1,539	1,932
新 北 市New Taipei City	9,178	1,176	—	1,477	1,024	320	171	206
臺 北 市Taipei City	8,111	1,534	2,503	—	434	218	142	155
桃 園 市Taoyuan City	5,530	503	706	301	—	208	118	108
臺 中 市Taichung City	6,787	519	244	165	161	—	120	148
臺 南 市Tainan City	4,242	284	141	94	73	171	—	339
高 雄 市Kaohsiung City	6,722	662	217	136	122	200	414	—
臺 灣 省Taiwan Prov.	15,378	853	1,175	563	839	1,602	546	921
宜蘭縣Yilan C.	1,249	88	142	98	85	27	11	19
新竹縣Hsinchu C.	1,116	66	82	54	143	82	25	15
苗栗縣Miaoli C.	949	73	65	33	65	156	18	25
彰化縣Changhua C.	2,515	113	127	53	71	552	51	86
南投縣Nantou C.	974	50	50	19	41	247	18	21
雲林縣Yunlin C.	1,407	65	164	39	75	165	63	60
嘉義縣Chiayi C.	870	39	48	18	49	57	93	47
屏東縣Pingtung C.	1,711	84	57	35	45	80	91	425
臺東縣Taitung C.	434	11	47	17	44	31	24	38
花蓮縣Hualien C.	889	47	85	42	62	29	21	34
澎湖縣Penghu C.	346	4	21	3	20	28	18	65
基隆市Keelung City	883	71	178	75	51	20	9	18
新竹市Hsinchu City	1,193	81	66	65	60	57	50	29
嘉義市Chiayi City	842	61	43	12	28	71	54	39
福 建 省Fuchien Prov.	582	11	110	20	66	49	28	55
金門縣Kinmen C.	521	10	96	20	60	44	27	48
連江縣Lienchiang C.	61	1	14	—	6	5	1	7

TABLE 10. MIGRATION REGISTRATION OF RESIDENT POPULATION
- BY LOCALITY (CONT. 1)

1. BOTH SEX

Unit: Persons

Emigrants / Out-migrants							鄉鎮區內住址變更 Change Residence	
To Other Provinces (Cities)			往本省 他縣市	往本縣 市他鄉 鎮市區	廢止戶籍	其他	入	出
臺灣省 Taiwan Prov.	福建省 Fuchien Prov.	其他省市 Others	Other C. & City of Prov.	Other Town- ship, City & Dist.	Cancelled Reg.	Others	In	Out
4,959	234	—	2,743	26,207	19	16	32,195	32,195
1,135	49	—	—	3,611	2	7	6,165	6,165
658	24	—	—	2,437	4	2	3,166	3,166
739	27	—	—	2,818	2	—	3,882	3,882
1,096	29	—	—	4,298	6	1	3,793	3,793
431	18	—	—	2,690	—	1	2,322	2,322
806	32	—	—	4,128	3	2	3,434	3,434
—	55	—	2,743	6,076	2	3	9,206	9,206
—	4	—	108	667	—	—	604	604
—	2	—	282	365	—	—	741	741
—	4	—	181	329	—	—	705	705
—	5	—	313	1,142	1	1	1,620	1,620
—	8	—	134	386	—	—	823	823
—	4	—	300	472	—	—	773	773
—	4	—	325	188	1	1	488	488
—	10	—	106	777	—	1	856	856
—	2	—	78	142	—	—	355	355
—	2	—	128	439	—	—	492	492
—	3	—	65	119	—	—	150	150
—	1	—	70	390	—	—	539	539
—	4	—	353	428	—	—	608	608
—	2	—	300	232	—	—	452	452
94	—	—	—	149	—	—	227	227
74	—	—	—	142	—	—	194	194
20	—	—	—	7	—	—	33	33

表10. 現住人口遷入遷出登記—按區域別分(續2)

單位：人

2. 男性

區域別 Locality	遷入						
	合計 Total	自外國 From Foreign Countries	自他省(市)				
			新北市 New Taipei City	臺北市 Taipei City	桃園市 Taoyuan City	臺中市 Taichung City	臺南市 Tainan City
一一五年二月 Feb., 2026	25,702	1,800	1,979	1,937	1,031	919	594
新 北 市New Taipei City	4,491	398	—	1,153	326	118	62
臺 北 市Taipei City	2,813	391	650	—	129	74	46
桃 園 市Taoyuan City	2,811	155	475	205	—	66	35
臺 中 市Taichung City	3,474	198	147	97	100	—	85
臺 南 市Tainan City	2,097	116	76	67	57	56	—
高 雄 市Kaohsiung City	3,007	195	95	72	41	72	157
臺 灣 省Taiwan Prov.	6,784	326	517	329	363	515	199
宜蘭縣Yilan C.	570	29	83	56	35	11	3
新竹縣Hsinchu C.	615	30	43	29	67	34	18
苗栗縣Miaoli C.	481	32	41	27	48	63	14
彰化縣Changhua C.	919	56	38	16	13	106	20
南投縣Nantou C.	514	21	16	11	16	125	13
雲林縣Yunlin C.	501	28	55	20	29	44	13
嘉義縣Chiayi C.	404	19	23	13	14	20	32
屏東縣Pingtung C.	759	25	31	19	25	29	23
臺東縣Taitung C.	190	13	22	10	21	4	5
花蓮縣Hualien C.	368	16	30	14	23	15	7
澎湖縣Penghu C.	158	2	10	11	8	7	8
基隆市Keelung City	411	16	73	58	15	15	5
新竹市Hsinchu City	538	30	40	30	41	21	15
嘉義市Chiayi City	356	9	12	15	8	21	23
福 建 省Fuchien Prov.	225	21	19	14	15	18	10
金門縣Kinmen C.	197	13	17	13	12	15	10
連江縣Lienchiang C.	28	8	2	1	3	3	—

TABLE 10. MIGRATION REGISTRATION OF RESIDENT POPULATION
- BY LOCALITY (CONT. 2)

2. MALE

Unit : Persons

Immigrants / In-migrants							
From Other Provinces (Cities)				自本省 他縣市 Other C. & City of Prov.	自本縣 市他鄉 鎮市區 Other Township, City & Dist.	初設 戶籍 First Reg.	其他 Others
高雄市 Kaohsiung City	臺灣省 Taiwan Prov.	福建省 Fuchien Prov.	其他省市 Others				
857	2,729	208	1	1,288	11,974	382	3
88	587	45	—	—	1,638	75	1
65	252	7	—	—	1,098	100	1
54	425	33	—	—	1,323	40	—
87	750	24	—	—	1,942	44	—
199	247	15	—	—	1,247	17	—
—	437	28	—	—	1,875	34	1
350	—	56	1	1,288	2,770	70	—
8	—	3	—	40	301	1	—
13	—	8	—	200	161	12	—
13	—	6	—	102	128	7	—
27	—	7	1	95	528	12	—
14	—	3	—	107	181	7	—
16	—	2	—	85	206	3	—
19	—	2	—	175	84	3	—
158	—	5	—	58	380	6	—
16	—	2	—	35	62	—	—
12	—	1	—	42	206	2	—
25	—	4	—	22	60	1	—
7	—	4	—	31	185	2	—
14	—	5	—	144	188	10	—
8	—	4	—	152	100	4	—
14	31	—	—	—	81	2	—
12	27	—	—	—	76	2	—
2	4	—	—	—	5	—	—

表10. 現住人口遷入遷出登記—按區域別分(續3)

單位：人

2. 男性

區域別 Locality	遷 出							
	合 計 Total	往外國 To Foreign Countries	往他省(市)					
			新北市 New Taipei City	臺北市 Taipei City	桃園市 Taoyuan City	臺中市 Taichung City	臺南市 Tainan City	高雄市 Kaohsiung City
一一五年二月 Feb., 2026	25,995	2,465	2,379	1,223	1,293	1,290	717	902
新 北 市New Taipei City	4,164	543	—	650	475	147	76	95
臺 北 市Taipei City	3,743	706	1,153	—	205	97	67	72
桃 園 市Taoyuan City	2,571	217	326	129	—	100	57	41
臺 中 市Taichung City	3,097	233	118	74	66	—	56	72
臺 南 市Tainan City	1,971	129	62	46	35	85	—	157
高 雄 市Kaohsiung City	2,997	263	88	65	54	87	199	—
臺 灣 省Taiwan Prov.	7,158	369	587	252	425	750	247	437
宜蘭縣Yilan C.	569	32	69	47	47	14	5	7
新竹縣Hsinchu C.	503	34	37	24	62	35	12	7
苗栗縣Miaoli C.	411	32	26	8	35	77	5	15
彰化縣Changhua C.	1,153	45	58	24	39	253	25	41
南投縣Nantou C.	466	25	30	11	19	116	9	13
雲林縣Yunlin C.	677	31	88	15	41	89	32	36
嘉義縣Chiayi C.	412	16	32	8	26	27	38	24
屏東縣Pingtung C.	783	34	26	14	21	35	40	182
臺東縣Taitung C.	206	7	20	9	23	8	12	22
花蓮縣Hualien C.	425	17	42	19	34	15	11	15
澎湖縣Penghu C.	187	1	12	3	15	17	8	32
基隆市Keelung City	426	34	95	32	25	11	4	10
新竹市Hsinchu City	542	32	30	29	28	19	22	16
嘉義市Chiayi City	398	29	22	9	10	34	24	17
福 建 省Fuchien Prov.	294	5	45	7	33	24	15	28
金門縣Kinmen C.	258	4	38	7	31	21	14	25
連江縣Lienchiang C.	36	1	7	—	2	3	1	3

TABLE 10. MIGRATION REGISTRATION OF RESIDENT POPULATION
- BY LOCALITY (CONT. 3)

2. MALE

Unit : Persons

Emigrants / Out-migrants							鄉鎮區內住址變更 Change Residence	
To Other Provinces (Cities)			往本省 他縣市	往本縣 市他鄉 鎮市區	廢止戶籍	其他	入	出
臺灣省 Taiwan Prov.	福建省 Fuchien Prov.	其他省市 Others	Other C. & City of Prov.	Other Town- ship, City & Dist.	Cancelled Reg.	Others	In	Out
2,329	121	—	1,288	11,974	7	7	15,301	15,301
517	19	—	—	1,638	1	3	2,941	2,941
329	14	—	—	1,098	1	1	1,526	1,526
363	15	—	—	1,323	—	—	1,859	1,859
515	18	—	—	1,942	3	—	1,836	1,836
199	10	—	—	1,247	—	1	1,039	1,039
350	14	—	—	1,875	1	1	1,601	1,601
—	31	—	1,288	2,770	1	1	4,381	4,381
—	2	—	45	301	—	—	286	286
—	2	—	129	161	—	—	359	359
—	3	—	82	128	—	—	316	316
—	3	—	136	528	1	—	767	767
—	4	—	58	181	—	—	389	389
—	2	—	137	206	—	—	371	371
—	2	—	155	84	—	—	242	242
—	6	—	44	380	—	1	421	421
—	—	—	43	62	—	—	139	139
—	—	—	66	206	—	—	231	231
—	2	—	37	60	—	—	75	75
—	1	—	29	185	—	—	274	274
—	3	—	175	188	—	—	286	286
—	1	—	152	100	—	—	225	225
56	—	—	—	81	—	—	118	118
42	—	—	—	76	—	—	103	103
14	—	—	—	5	—	—	15	15

表10. 現住人口遷入遷出登記—按區域別分(續4)

單位：人

3. 女性

區域別 Locality	遷入						
	合計 Total	自外國 From Foreign Countries	自他省(市)				
			新北市 New Taipei City	臺北市 Taipei City	桃園市 Taoyuan City	臺中市 Taichung City	臺南市 Tainan City
一一五年二月 Feb., 2026	30,414	2,189	2,403	2,197	1,176	1,044	673
新 北 市New Taipei City	5,304	481	—	1,350	380	126	79
臺 北 市Taipei City	3,491	494	827	—	172	91	48
桃 園 市Taoyuan City	3,209	205	549	229	—	95	38
臺 中 市Taichung City	4,160	238	173	121	108	—	86
臺 南 市Tainan City	2,435	123	95	75	61	64	—
高 雄 市Kaohsiung City	3,619	244	111	83	67	76	182
臺 灣 省Taiwan Prov.	7,983	381	618	329	376	581	232
宜蘭縣Yilan C.	635	25	80	46	29	12	4
新竹縣Hsinchu C.	697	36	55	31	70	30	15
苗栗縣Miaoli C.	544	27	52	19	41	72	13
彰化縣Changhua C.	1,066	47	32	18	26	127	17
南投縣Nantou C.	637	31	23	15	18	162	16
雲林縣Yunlin C.	625	35	60	19	31	44	22
嘉義縣Chiayi C.	455	19	28	10	24	20	41
屏東縣Pingtung C.	895	52	40	13	17	19	35
臺東縣Taitung C.	243	8	33	16	16	11	8
花蓮縣Hualien C.	430	17	42	15	34	15	9
澎湖縣Penghu C.	155	3	10	9	2	11	7
基隆市Keelung City	487	26	106	65	16	21	4
新竹市Hsinchu City	676	34	36	36	47	22	18
嘉義市Chiayi City	438	21	21	17	5	15	23
福 建 省Fuchien Prov.	213	23	30	10	12	11	8
金門縣Kinmen C.	196	18	27	9	11	10	8
連江縣Lienchiang C.	17	5	3	1	1	1	—

TABLE 10. MIGRATION REGISTRATION OF RESIDENT POPULATION
- BY LOCALITY (CONT. 4)

3. FEMALE

Unit : Persons

Immigrants / In-migrants							
From Other Provinces (Cities)				自本省 他縣市 Other C. & City of Prov.	自本縣 市他鄉 鎮市區 Other Township, City & Dist.	初設 戶籍 First Reg.	其他 Others
高雄市 Kaohsiung City	臺灣省 Taiwan Prov.	福建省 Fuchien Prov.	其他省市 Others				
1,070	2,972	214	1	1,455	14,233	780	7
129	588	65	—	—	1,973	130	3
71	311	13	—	—	1,339	124	1
68	414	33	—	—	1,495	83	—
113	852	25	—	—	2,356	88	—
215	299	13	—	—	1,443	46	1
—	484	27	—	—	2,253	91	1
456	—	38	1	1,455	3,306	209	1
13	—	2	—	43	366	15	—
24	—	4	—	204	204	24	—
11	—	1	—	90	201	17	—
19	—	8	—	129	614	29	—
19	—	—	—	132	205	16	—
24	—	3	—	108	266	13	—
19	—	3	—	172	104	14	1
227	—	7	—	69	397	19	—
15	—	—	—	50	80	6	—
16	—	1	—	37	233	11	—
38	—	—	1	11	59	4	—
5	—	1	—	30	205	8	—
13	—	7	—	195	240	28	—
13	—	1	—	185	132	5	—
18	24	—	—	—	68	9	—
17	22	—	—	—	66	8	—
1	2	—	—	—	2	1	—

表10. 現住人口遷入遷出登記—按區域別分(續5完)

單位：人

3. 女性

區域別 Locality	遷出							
	合計 Total	往外國 To Foreign Countries	往他省(市)					
			新北市 New Taipei City	臺北市 Taipei City	桃園市 Taoyuan City	臺中市 Taichung City	臺南市 Tainan City	高雄市 Kaohsiung City
一一五年二月 Feb., 2026	30,535	3,077	2,717	1,533	1,426	1,478	822	1,030
新 北 市New Taipei City	5,014	633	—	827	549	173	95	111
臺 北 市Taipei City	4,368	828	1,350	—	229	121	75	83
桃 園 市Taoyuan City	2,959	286	380	172	—	108	61	67
臺 中 市Taichung City	3,690	286	126	91	95	—	64	76
臺 南 市Tainan City	2,271	155	79	48	38	86	—	182
高 雄 市Kaohsiung City	3,725	399	129	71	68	113	215	—
臺 灣 省Taiwan Prov.	8,220	484	588	311	414	852	299	484
宜蘭縣Yilan C.	680	56	73	51	38	13	6	12
新竹縣Hsinchu C.	613	32	45	30	81	47	13	8
苗栗縣Miaoli C.	538	41	39	25	30	79	13	10
彰化縣Changhua C.	1,362	68	69	29	32	299	26	45
南投縣Nantou C.	508	25	20	8	22	131	9	8
雲林縣Yunlin C.	730	34	76	24	34	76	31	24
嘉義縣Chiayi C.	458	23	16	10	23	30	55	23
屏東縣Pingtung C.	928	50	31	21	24	45	51	243
臺東縣Taitung C.	228	4	27	8	21	23	12	16
花蓮縣Hualien C.	464	30	43	23	28	14	10	19
澎湖縣Penghu C.	159	3	9	—	5	11	10	33
基隆市Keelung City	457	37	83	43	26	9	5	8
新竹市Hsinchu City	651	49	36	36	32	38	28	13
嘉義市Chiayi City	444	32	21	3	18	37	30	22
福 建 省Fuchien Prov.	288	6	65	13	33	25	13	27
金門縣Kinmen C.	263	6	58	13	29	23	13	23
連江縣Lienchiang C.	25	—	7	—	4	2	—	4

TABLE 10. MIGRATION REGISTRATION OF RESIDENT POPULATION
- BY LOCALITY(END)

3. FEMALE

Unit : Persons

Emigrants / Out-migrants							鄉鎮區內住址變更 Change Residence	
To Other Provinces (Cities)			往本省 他縣市	往本縣 市他鄉 鎮市區	廢止戶籍	其他	入	出
臺灣省 Taiwan Prov.	福建省 Fuchien Prov.	其他省市 Others	Other C. & City of Prov.	Other Town- ship, City & Dist.	Cancelled Reg.	Others	In	Out
2,630	113	—	1,455	14,233	12	9	16,894	16,894
618	30	—	—	1,973	1	4	3,224	3,224
329	10	—	—	1,339	3	1	1,640	1,640
376	12	—	—	1,495	2	—	2,023	2,023
581	11	—	—	2,356	3	1	1,957	1,957
232	8	—	—	1,443	—	—	1,283	1,283
456	18	—	—	2,253	2	1	1,833	1,833
—	24	—	1,455	3,306	1	2	4,825	4,825
—	2	—	63	366	—	—	318	318
—	—	—	153	204	—	—	382	382
—	1	—	99	201	—	—	389	389
—	2	—	177	614	—	1	853	853
—	4	—	76	205	—	—	434	434
—	2	—	163	266	—	—	402	402
—	2	—	170	104	1	1	246	246
—	4	—	62	397	—	—	435	435
—	2	—	35	80	—	—	216	216
—	2	—	62	233	—	—	261	261
—	1	—	28	59	—	—	75	75
—	—	—	41	205	—	—	265	265
—	1	—	178	240	—	—	322	322
—	1	—	148	132	—	—	227	227
38	—	—	—	68	—	—	109	109
32	—	—	—	66	—	—	91	91
6	—	—	—	2	—	—	18	18

表11. 現住人口遷入遷出登記年累計—按區域別分

單位：人 1. 男女合計

區域別 Locality	遷入						
	合計 Total	自外國 From Foreign Countries	自他省(市)				
			新北市 New Taipei City	臺北市 Taipei City	桃園市 Taoyuan City	臺中市 Taichung City	臺南市 Tainan City
一一五一年一至二月 Jan. - Feb., 2026	127,158	7,834	10,173	8,995	4,999	4,550	2,829
新 北 市New Taipei City	21,935	1,814	—	5,558	1,648	577	308
臺 北 市Taipei City	14,428	1,813	3,642	—	646	371	206
桃 園 市Taoyuan City	13,859	674	2,374	992	—	377	179
臺 中 市Taichung City	17,791	815	669	480	460	—	382
臺 南 市Tainan City	10,399	427	394	271	225	268	—
高 雄 市Kaohsiung City	15,063	900	447	282	277	350	789
臺 灣 省Taiwan Prov.	32,698	1,333	2,517	1,356	1,677	2,538	922
宜蘭縣Yilan C.	2,880	83	376	235	157	56	19
新竹縣Hsinchu C.	2,800	135	212	128	343	159	70
苗栗縣Miaoli C.	2,292	118	208	101	192	305	40
彰化縣Changhua C.	4,569	204	175	87	113	604	80
南投縣Nantou C.	2,483	96	113	48	86	581	56
雲林縣Yunlin C.	2,608	112	210	70	114	239	92
嘉義縣Chiayi C.	1,760	75	140	57	61	107	150
屏東縣Pingtung C.	3,639	134	138	61	102	116	135
臺東縣Taitung C.	1,027	35	104	54	83	47	32
花蓮縣Hualien C.	1,788	60	171	73	106	68	35
澎湖縣Penghu C.	770	11	50	26	35	48	51
基隆市Keelung City	2,001	84	370	237	71	58	18
新竹市Hsinchu City	2,504	124	172	131	181	82	62
嘉義市Chiayi City	1,577	62	78	48	33	68	82
福 建 省Fuchien Prov.	985	58	130	56	66	69	43
金門縣Kinmen C.	824	44	98	50	48	47	38
連江縣Lienchiang C.	161	14	32	6	18	22	5

資料來源：本部戶政司。

TABLE 11. MIGRATION REGISTRATION OF RESIDENT POPULATION OF THE YEAR - BY LOCALITY

1. BOTH SEX Unit: Persons

Immigrants / In-migrants							
From Other Provinces (Cities)				自本省 他縣市 Other C. & City of Prov.	自本縣 市他鄉 鎮市區 Other Township, City & Dist.	初設 戶籍 First Reg.	其他 Others
高雄市 Kaohsiung City	臺灣省 Taiwan Prov.	福建省 Fuchien Prov.	其他省市 Others				
4,448	12,597	956	3	5,705	61,863	2,187	19
483	2,502	220	1	—	8,400	419	5
295	1,244	68	—	—	5,687	453	3
285	1,881	151	—	—	6,724	220	2
474	3,660	119	—	—	10,505	227	—
991	1,144	64	—	—	6,473	138	4
—	2,011	117	—	—	9,650	238	2
1,846	—	217	2	5,703	14,107	477	3
44	—	9	—	212	1,664	25	—
77	—	23	—	717	871	64	1
61	—	12	—	397	806	52	—
84	—	28	1	502	2,618	73	—
75	—	21	—	463	907	37	—
83	—	14	—	444	1,197	33	—
91	—	13	—	642	397	26	1
879	—	29	—	258	1,747	40	—
91	—	6	—	198	367	10	—
56	—	4	—	195	1,001	18	1
157	—	14	1	115	257	5	—
30	—	13	—	136	958	26	—
69	—	18	—	760	858	47	—
49	—	13	—	664	459	21	—
74	155	—	—	2	317	15	—
61	122	—	—	1	301	14	—
13	33	—	—	1	16	1	—

Source: Dept. of Household Registration, MOI.

表11. 現住人口遷入遷出登記年累計—按區域別分(續1)

單位：人

1. 男女合計

區域別 Locality	遷出							
	合計 Total	往外國 To Foreign Countries	往他省(市)					
			新北市 New Taipei City	臺北市 Taipei City	桃園市 Taoyuan City	臺中市 Taichung City	臺南市 Tainan City	高雄市 Kaohsiung City
一一五一年一至二月 Jan. - Feb., 2026	128,853	11,601	11,296	6,472	6,239	6,244	3,357	4,273
新 北 市New Taipei City	21,148	2,544	—	3,642	2,374	669	394	447
臺 北 市Taipei City	18,005	3,295	5,558	—	992	480	271	282
桃 園 市Taoyuan City	12,700	967	1,648	646	—	460	225	277
臺 中 市Taichung City	16,203	1,131	577	371	377	—	268	350
臺 南 市Tainan City	9,869	560	308	206	179	382	—	789
高 雄 市Kaohsiung City	15,423	1,308	483	295	285	474	991	—
臺 灣 省Taiwan Prov.	34,200	1,767	2,502	1,244	1,881	3,660	1,144	2,011
宜蘭縣Yilan C.	2,933	158	339	206	186	73	24	38
新竹縣Hsinchu C.	2,555	159	166	124	307	176	56	44
苗栗縣Miaoli C.	2,261	154	165	72	184	367	37	54
彰化縣Changhua C.	5,758	244	256	116	178	1,289	112	175
南投縣Nantou C.	2,312	121	107	52	87	586	44	59
雲林縣Yunlin C.	3,275	99	337	95	169	411	151	139
嘉義縣Chiayi C.	1,848	69	111	42	90	147	209	101
屏東縣Pingtung C.	3,825	175	137	66	115	160	199	940
臺東縣Taitung C.	1,040	29	97	41	87	80	40	109
花蓮縣Hualien C.	2,031	100	193	83	156	79	41	84
澎湖縣Penghu C.	733	9	58	12	43	47	45	132
基隆市Keelung City	2,066	142	365	203	127	50	23	32
新竹市Hsinchu City	2,142	196	116	108	114	97	66	49
嘉義市Chiayi City	1,421	112	55	24	38	98	97	55
福 建 省Fuchien Prov.	1,305	29	220	68	151	119	64	117
金門縣Kinmen C.	1,160	24	192	62	131	109	62	106
連江縣Lienchiang C.	145	5	28	6	20	10	2	11

TABLE 11. MIGRATION REGISTRATION OF RESIDENT POPULATION OF THE YEAR - BY LOCALITY(CONT. 1)

1. BOTH SEX

Unit : Persons

Emigrants / Out-migrants							鄉鎮區內住址變更 Change Residence	
To Other Provinces (Cities)			往本省 他縣市	往本縣 市他鄉 鎮市區	廢止戶籍	其他	入	出
臺灣省 Taiwan Prov.	福建省 Fuchien Prov.	其他省市 Others	Other C. & City of Prov.	Other Town- ship, City & Dist.	Cancelled Reg.	Others	In	Out
11,073	593	—	5,705	61,863	102	35	77,119	77,119
2,517	130	—	—	8,400	20	11	14,507	14,507
1,356	56	—	—	5,687	23	5	7,673	7,673
1,677	66	—	—	6,724	7	3	9,985	9,985
2,538	69	—	—	10,505	16	1	9,448	9,448
922	43	—	—	6,473	2	5	5,327	5,327
1,846	74	—	—	9,650	15	2	8,125	8,125
—	155	—	5,703	14,107	18	8	21,551	21,551
—	12	—	229	1,664	4	—	1,486	1,486
—	12	—	637	871	2	1	1,824	1,824
—	6	—	415	806	—	1	1,757	1,757
—	24	—	742	2,618	3	1	3,665	3,665
—	21	—	324	907	3	1	1,876	1,876
—	9	—	668	1,197	—	—	1,881	1,881
—	7	—	673	397	1	1	997	997
—	25	—	258	1,747	1	2	2,159	2,159
—	7	—	182	367	1	—	892	892
—	11	—	281	1,001	1	1	1,093	1,093
—	8	—	122	257	—	—	404	404
—	5	—	159	958	2	—	1,134	1,134
—	5	—	533	858	—	—	1,351	1,351
—	3	—	480	459	—	—	1,032	1,032
217	—	—	2	317	1	—	503	503
171	—	—	1	301	1	—	427	427
46	—	—	1	16	—	—	76	76

表11. 現住人口遷入遷出登記年累計—按區域別分(續2)

單位：人

2. 男性

區域別 Locality	遷 入						
	合 計 Total	自外國 From Foreign Coun- tries	自他省(市)				
			新北市 New Taipei City	臺北市 Taipei City	桃園市 Taoyuan City	臺中市 Taichung City	臺南市 Tainan City
一五年一至二月 Jan. - Feb., 2026	58,444	3,501	4,648	4,235	2,350	2,125	1,347
新 北 市New Taipei City	10,051	787	—	2,572	775	274	141
臺 北 市Taipei City	6,480	807	1,619	—	283	178	97
桃 園 市Taoyuan City	6,486	293	1,070	470	—	163	88
臺 中 市Taichung City	8,095	367	305	231	208	—	177
臺 南 市Tainan City	4,845	206	186	127	108	126	—
高 雄 市Kaohsiung City	6,866	391	212	137	116	156	387
臺 灣 省Taiwan Prov.	15,082	621	1,188	670	815	1,189	430
宜蘭縣Yilan C.	1,360	41	190	122	82	21	8
新竹縣Hsinchu C.	1,319	63	92	58	164	89	34
苗栗縣Miaoli C.	1,089	60	104	51	100	147	20
彰化縣Changhua C.	2,067	112	84	40	49	254	31
南投縣Nantou C.	1,146	41	57	22	41	274	24
雲林縣Yunlin C.	1,139	50	106	36	57	114	40
嘉義縣Chiayi C.	816	41	57	32	25	52	76
屏東縣Pingtung C.	1,674	45	65	33	53	56	58
臺東縣Taitung C.	469	21	45	22	43	20	12
花蓮縣Hualien C.	824	27	72	35	48	38	21
澎湖縣Penghu C.	399	5	27	13	22	21	25
基隆市Keelung City	927	34	166	117	35	24	10
新竹市Hsinchu City	1,151	60	91	68	78	43	33
嘉義市Chiayi City	702	21	32	21	18	36	38
福 建 省Fuchien Prov.	539	29	68	28	45	39	27
金門縣Kinmen C.	432	21	48	24	30	26	22
連江縣Lienchiang C.	107	8	20	4	15	13	5

TABLE 11. MIGRATION REGISTRATION OF RESIDENT POPULATION OF THE YEAR - BY LOCALITY (CONT. 2)

2. MALE

Unit : Persons

Immigrants / In-migrants							
From Other Provinces (Cities)				自本省 他縣市 Other C. & City of Prov.	自本縣 市他鄉 鎮市區 Other Township, City & Dist.	初設 戶籍 First Reg.	其他 Others
高雄市 Kaohsiung City	臺灣省 Taiwan Prov.	福建省 Fuchien Prov.	其他省市 Others				
2,034	5,962	499	2	2,603	28,332	799	7
207	1,215	92	1	—	3,820	165	2
124	557	29	—	—	2,585	200	1
124	906	88	—	—	3,204	79	1
220	1,705	63	—	—	4,737	82	—
476	530	39	—	—	3,001	44	2
—	957	63	—	—	4,366	80	1
845	—	125	1	2,602	6,451	145	—
18	—	4	—	103	765	6	—
39	—	11	—	343	406	20	—
36	—	9	—	205	343	14	—
40	—	15	1	210	1,203	28	—
33	—	11	—	203	428	12	—
36	—	8	—	179	504	9	—
41	—	10	—	298	179	5	—
385	—	15	—	121	830	13	—
48	—	4	—	90	164	—	—
25	—	2	—	95	457	4	—
69	—	11	—	76	129	1	—
15	—	9	—	64	443	10	—
38	—	8	—	326	393	13	—
22	—	8	—	289	207	10	—
38	92	—	—	1	168	4	—
29	70	—	—	—	158	4	—
9	22	—	—	1	10	—	—

表11. 現住人口遷入遷出登記年累計—按區域別分(續3)

單位：人

2. 男性

區域別 Locality	遷 出							
	合 計 Total	往外國 To Foreign Countries	往他省(市)					
			新北市 New Taipei City	臺北市 Taipei City	桃園市 Taoyuan City	臺中市 Taichung City	臺南市 Tainan City	高雄市 Kaohsiung City
一一五一年一至二月 Jan. - Feb., 2026	59,299	5,092	5,276	2,887	2,909	2,909	1,592	2,028
新 北 市New Taipei City	9,625	1,143	—	1,619	1,070	305	186	212
臺 北 市Taipei City	8,289	1,450	2,572	—	470	231	127	137
桃 園 市Taoyuan City	5,986	426	775	283	—	208	108	116
臺 中 市Taichung City	7,368	495	274	178	163	—	126	156
臺 南 市Tainan City	4,600	249	141	97	88	177	—	387
高 雄 市Kaohsiung City	6,948	542	207	124	124	220	476	—
臺 灣 省Taiwan Prov.	15,800	772	1,215	557	906	1,705	530	957
宜蘭縣Yilan C.	1,355	59	168	100	98	35	11	17
新竹縣Hsinchu C.	1,157	74	73	47	129	73	31	21
苗栗縣Miaoli C.	1,013	69	77	27	95	171	14	32
彰化縣Changhua C.	2,648	98	120	61	87	603	51	79
南投縣Nantou C.	1,095	64	57	24	38	285	22	30
雲林縣Yunlin C.	1,471	50	173	38	94	193	68	70
嘉義縣Chiayi C.	873	29	60	21	44	72	100	49
屏東縣Pingtung C.	1,752	77	59	29	49	63	82	433
臺東縣Taitung C.	496	19	45	18	46	34	22	54
花蓮縣Hualien C.	930	40	91	34	75	37	19	32
澎湖縣Penghu C.	398	3	32	8	29	27	24	72
基隆市Keelung City	953	61	178	86	55	27	11	17
新竹市Hsinchu City	998	80	55	51	50	38	30	26
嘉義市Chiayi City	661	49	27	13	17	47	45	25
福 建 省Fuchien Prov.	683	15	92	29	88	63	39	63
金門縣Kinmen C.	599	12	80	24	76	56	37	57
連江縣Lienchiang C.	84	3	12	5	12	7	2	6

TABLE 11. MIGRATION REGISTRATION OF RESIDENT POPULATION OF THE YEAR - BY LOCALITY(CONT. 3)

2. MALE

Unit : Persons

Emigrants / Out-migrants							鄉鎮區內住址變更 Change Residence	
To Other Provinces (Cities)			往本省 他縣市	往本縣 市他鄉 鎮市區	廢止戶籍	其他	入	出
臺灣省 Taiwan Prov.	福建省 Fuchien Prov.	其他省市 Others	Other C. & City of Prov.	Other Town- ship, City & Dist.	Cancelled Reg.	Others	In	Out
5,262	337	—	2,603	28,332	55	17	36,953	36,953
1,188	68	—	—	3,820	11	3	6,841	6,841
670	28	—	—	2,585	16	3	3,701	3,701
815	45	—	—	3,204	4	2	4,818	4,818
1,189	39	—	—	4,737	11	—	4,557	4,557
430	27	—	—	3,001	1	2	2,522	2,522
845	38	—	—	4,366	5	1	3,804	3,804
—	92	—	2,602	6,451	7	6	10,448	10,448
—	7	—	93	765	2	—	732	732
—	7	—	294	406	1	1	886	886
—	5	—	179	343	—	1	810	810
—	14	—	331	1,203	1	—	1,787	1,787
—	15	—	130	428	1	1	904	904
—	5	—	276	504	—	—	915	915
—	4	—	315	179	—	—	489	489
—	14	—	114	830	—	2	1,048	1,048
—	2	—	91	164	1	—	393	393
—	3	—	140	457	1	1	533	533
—	6	—	68	129	—	—	208	208
—	4	—	71	443	—	—	573	573
—	4	—	271	393	—	—	660	660
—	2	—	229	207	—	—	510	510
125	—	—	1	168	—	—	262	262
98	—	—	1	158	—	—	224	224
27	—	—	—	10	—	—	38	38

表11. 現住人口遷入遷出登記年累計—按區域別分(續4)

單位：人

3. 女性

區域別 Locality	遷 入						
	合 計 Total	自外國 From Foreign Coun- tries	自他省(市)				
			新北市 New Taipei City	臺北市 Taipei City	桃園市 Taoyuan City	臺中市 Taichung City	臺南市 Tainan City
一〇一五年一至二月 Jan. - Feb., 2026	68,714	4,333	5,525	4,760	2,649	2,425	1,482
新 北 市New Taipei City	11,884	1,027	—	2,986	873	303	167
臺 北 市Taipei City	7,948	1,006	2,023	—	363	193	109
桃 園 市Taoyuan City	7,373	381	1,304	522	—	214	91
臺 中 市Taichung City	9,696	448	364	249	252	—	205
臺 南 市Tainan City	5,554	221	208	144	117	142	—
高 雄 市Kaohsiung City	8,197	509	235	145	161	194	402
臺 灣 省Taiwan Prov.	17,616	712	1,329	686	862	1,349	492
宜蘭縣Yilan C.	1,520	42	186	113	75	35	11
新竹縣Hsinchu C.	1,481	72	120	70	179	70	36
苗栗縣Miaoli C.	1,203	58	104	50	92	158	20
彰化縣Changhua C.	2,502	92	91	47	64	350	49
南投縣Nantou C.	1,337	55	56	26	45	307	32
雲林縣Yunlin C.	1,469	62	104	34	57	125	52
嘉義縣Chiayi C.	944	34	83	25	36	55	74
屏東縣Pingtung C.	1,965	89	73	28	49	60	77
臺東縣Taitung C.	558	14	59	32	40	27	20
花蓮縣Hualien C.	964	33	99	38	58	30	14
澎湖縣Penghu C.	371	6	23	13	13	27	26
基隆市Keelung City	1,074	50	204	120	36	34	8
新竹市Hsinchu City	1,353	64	81	63	103	39	29
嘉義市Chiayi City	875	41	46	27	15	32	44
福 建 省Fuchien Prov.	446	29	62	28	21	30	16
金門縣Kinmen C.	392	23	50	26	18	21	16
連江縣Lienchiang C.	54	6	12	2	3	9	—

TABLE 11. MIGRATION REGISTRATION OF RESIDENT POPULATION OF THE YEAR - BY LOCALITY (CONT. 4)

3. FEMALE

Unit : Persons

Immigrants / In-migrants							
From Other Provinces (Cities)				自本省 他縣市	自本縣 市他鄉 鎮市區 Other Township, City & Dist.	初設 戶籍	其他
高雄市 Kaohsiung City	臺灣省 Taiwan Prov.	福建省 Fuchien Prov.	其他省市 Others				
2,414	6,635	457	1	3,102	33,531	1,388	12
276	1,287	128	—	—	4,580	254	3
171	687	39	—	—	3,102	253	2
161	975	63	—	—	3,520	141	1
254	1,955	56	—	—	5,768	145	—
515	614	25	—	—	3,472	94	2
—	1,054	54	—	—	5,284	158	1
1,001	—	92	1	3,101	7,656	332	3
26	—	5	—	109	899	19	—
38	—	12	—	374	465	44	1
25	—	3	—	192	463	38	—
44	—	13	—	292	1,415	45	—
42	—	10	—	260	479	25	—
47	—	6	—	265	693	24	—
50	—	3	—	344	218	21	1
494	—	14	—	137	917	27	—
43	—	2	—	108	203	10	—
31	—	2	—	100	544	14	1
88	—	3	1	39	128	4	—
15	—	4	—	72	515	16	—
31	—	10	—	434	465	34	—
27	—	5	—	375	252	11	—
36	63	—	—	1	149	11	—
32	52	—	—	1	143	10	—
4	11	—	—	—	6	1	—

表11. 現住人口遷入遷出登記年累計—按區域別分(續5完)

單位：人

3. 女性

區域別 Locality	遷 出							
	合 計 Total	往外國 To Foreign Countries	往他省(市)					
			新北市 New Taipei City	臺北市 Taipei City	桃園市 Taoyuan City	臺中市 Taichung City	臺南市 Tainan City	高雄市 Kaohsiung City
一一五年一至二月 Jan. - Feb., 2026	69,554	6,509	6,020	3,585	3,330	3,335	1,765	2,245
新 北 市New Taipei City	11,523	1,401	—	2,023	1,304	364	208	235
臺 北 市Taipei City	9,716	1,845	2,986	—	522	249	144	145
桃 園 市Taoyuan City	6,714	541	873	363	—	252	117	161
臺 中 市Taichung City	8,835	636	303	193	214	—	142	194
臺 南 市Tainan City	5,269	311	167	109	91	205	—	402
高 雄 市Kaohsiung City	8,475	766	276	171	161	254	515	—
臺 灣 省Taiwan Prov.	18,400	995	1,287	687	975	1,955	614	1,054
宜蘭縣Yilan C.	1,578	99	171	106	88	38	13	21
新竹縣Hsinchu C.	1,398	85	93	77	178	103	25	23
苗栗縣Miaoli C.	1,248	85	88	45	89	196	23	22
彰化縣Changhua C.	3,110	146	136	55	91	686	61	96
南投縣Nantou C.	1,217	57	50	28	49	301	22	29
雲林縣Yunlin C.	1,804	49	164	57	75	218	83	69
嘉義縣Chiayi C.	975	40	51	21	46	75	109	52
屏東縣Pingtung C.	2,073	98	78	37	66	97	117	507
臺東縣Taitung C.	544	10	52	23	41	46	18	55
花蓮縣Hualien C.	1,101	60	102	49	81	42	22	52
澎湖縣Penghu C.	335	6	26	4	14	20	21	60
基隆市Keelung City	1,113	81	187	117	72	23	12	15
新竹市Hsinchu City	1,144	116	61	57	64	59	36	23
嘉義市Chiayi City	760	63	28	11	21	51	52	30
福 建 省Fuchien Prov.	622	14	128	39	63	56	25	54
金門縣Kinmen C.	561	12	112	38	55	53	25	49
連江縣Lienchiang C.	61	2	16	1	8	3	—	5

TABLE 11. MIGRATION REGISTRATION OF RESIDENT POPULATION OF THE YEAR - BY LOCALITY(END)

3. FEMALE

Unit : Persons

Emigrants / Out-migrants							鄉鎮區內住址變更 Change Residence	
To Other Provinces (Cities)			往本省 他縣市	往本縣 市他鄉 鎮市區	廢止戶籍	其他	入	出
臺灣省 Taiwan Prov.	福建省 Fuchien Prov.	其他省市 Others	Other C. & City of Prov.	Other Town- ship, City & Dist.	Cancelled Reg.	Others	In	Out
5,811	256	—	3,102	33,531	47	18	40,166	40,166
1,329	62	—	—	4,580	9	8	7,666	7,666
686	28	—	—	3,102	7	2	3,972	3,972
862	21	—	—	3,520	3	1	5,167	5,167
1,349	30	—	—	5,768	5	1	4,891	4,891
492	16	—	—	3,472	1	3	2,805	2,805
1,001	36	—	—	5,284	10	1	4,321	4,321
—	63	—	3,101	7,656	11	2	11,103	11,103
—	5	—	136	899	2	—	754	754
—	5	—	343	465	1	—	938	938
—	1	—	236	463	—	—	947	947
—	10	—	411	1,415	2	1	1,878	1,878
—	6	—	194	479	2	—	972	972
—	4	—	392	693	—	—	966	966
—	3	—	358	218	1	1	508	508
—	11	—	144	917	1	—	1,111	1,111
—	5	—	91	203	—	—	499	499
—	8	—	141	544	—	—	560	560
—	2	—	54	128	—	—	196	196
—	1	—	88	515	2	—	561	561
—	1	—	262	465	—	—	691	691
—	1	—	251	252	—	—	522	522
92	—	—	1	149	1	—	241	241
73	—	—	—	143	1	—	203	203
19	—	—	1	6	—	—	38	38

表12. 現住原住民人口數—按月別分

單位：人

年(月)底別 End of Year (Month)	總計 Grand total			平地 Total
	合計 Total	男性 Male	女性 Female	合計 Total
一〇六年 2017	559,426	271,683	287,743	262,316
一〇七年 2018	565,561	274,238	291,323	265,101
一〇八年 2019	571,427	276,739	294,688	267,721
一〇九年 2020	576,792	279,070	297,722	269,966
一一〇年 2021	580,758	280,886	299,872	271,606
一一一年 2022	584,125	282,130	301,995	272,797
一一二年 2023	589,038	284,069	304,969	274,817
一一三年 2024	611,674	295,443	316,231	285,402
一一四年 2025	629,456	304,386	325,070	293,986
二月 Feb.	614,152	296,653	317,499	286,557
三月 Mar.	615,474	297,348	318,126	287,222
四月 Apr.	616,619	297,919	318,700	287,798
五月 May	617,824	298,537	319,287	288,404
六月 June	619,075	299,175	319,900	288,981
七月 July	620,406	299,797	320,609	289,593
八月 Aug.	621,917	300,585	321,332	290,295
九月 Sept.	623,192	301,240	321,952	290,879
十月 Oct.	624,159	301,755	322,404	291,289
十一月 Nov.	624,920	302,099	322,821	291,601
十二月 Dec.	629,456	304,386	325,070	293,986
一一五年 2026	635,224	307,341	327,883	296,967
一月 Jan.	634,432	306,934	327,498	296,585
二月 Feb.	635,224	307,341	327,883	296,967
較上月增減(%) VS. with Last Month	0.12	0.13	0.12	0.13
較上年同月增減(%) VS. with Last Year	3.43	3.60	3.27	3.63

資料來源：本部戶政司。

TABLE 12. INDIGENOUS PEOPLE - BY MONTH

Unit : Persons

原住民 Plain-land Indigenous People		山地原住民 Mountain Indigenous People		
男性 Male	女性 Female	合計 Total	男性 Male	女性 Female
128,573	133,743	297,110	143,110	154,000
129,724	135,377	300,460	144,514	155,946
130,773	136,948	303,706	145,966	157,740
131,657	138,309	306,826	147,413	159,413
132,322	139,284	309,152	148,564	160,588
132,685	140,112	311,328	149,445	161,883
133,446	141,371	314,221	150,623	163,598
138,725	146,677	326,272	156,718	169,554
142,962	151,024	335,470	161,424	174,046
139,277	147,280	327,595	157,376	170,219
139,610	147,612	328,252	157,738	170,514
139,873	147,925	328,821	158,046	170,775
140,192	148,212	329,420	158,345	171,075
140,509	148,472	330,094	158,666	171,428
140,798	148,795	330,813	158,999	171,814
141,155	149,140	331,622	159,430	172,192
141,439	149,440	332,313	159,801	172,512
141,656	149,633	332,870	160,099	172,771
141,785	149,816	333,319	160,314	173,005
142,962	151,024	335,470	161,424	174,046
144,462	152,505	338,257	162,879	175,378
144,258	152,327	337,847	162,676	175,171
144,462	152,505	338,257	162,879	175,378
0.14	0.12	0.12	0.12	0.12
3.72	3.55	3.25	3.50	3.03

Source : Dept. of Household Registration, MOI.

表13. 現住原住民人口數—按區域別分

單位：人

區域別 Locality	總計 Grand Total			平地 Total
	合計 Total	男性 Male	女性 Female	合計 Total
一一五年二月底 End of Feb., 2026	635,224	307,341	327,883	296,967
新 北 市 New Taipei City	65,595	30,561	35,034	43,625
臺 北 市 Taipei City	19,699	8,695	11,004	11,350
桃 園 市 Taoyuan City	91,303	43,819	47,484	49,711
臺 中 市 Taichung City	42,765	19,964	22,801	17,520
臺 南 市 Tainan City	11,391	5,014	6,377	5,210
高 雄 市 Kaohsiung City	42,027	19,825	22,202	16,162
臺 灣 省 Taiwan Prov.	360,684	178,550	182,134	152,468
宜蘭縣 Yilan C.	19,849	9,692	10,157	3,567
新竹縣 Hsinchu C.	23,657	11,608	12,049	3,661
苗栗縣 Miaoli C.	12,702	6,215	6,487	5,186
彰化縣 Changhua C.	7,577	3,383	4,194	3,699
南投縣 Nantou C.	30,270	15,127	15,143	2,093
雲林縣 Yunlin C.	3,711	1,542	2,169	1,843
嘉義縣 Chiayi C.	6,443	3,089	3,354	1,178
屏東縣 Pingtung C.	63,456	31,158	32,298	5,868
臺東縣 Taitung C.	79,568	40,437	39,131	55,946
花蓮縣 Hualien C.	95,151	47,748	47,403	57,295
澎湖縣 Penghu C.	859	421	438	439
基隆市 Keelung City	10,436	5,069	5,367	8,540
新竹市 Hsinchu City	5,497	2,423	3,074	2,603
嘉義市 Chiayi City	1,508	638	870	550
福 建 省 Fuchien Prov.	1,760	913	847	921
金門縣 Kinmen C.	1,413	708	705	743
連江縣 Lienchiang C.	347	205	142	178

資料來源：本部戶政司。

TABLE 13. INDIGENOUS PEOPLE - BY LOCALITY

Unit : Persons

原 住 民 Plain-land Indigenous People		山 地 原 住 民 Mountain Indigenous People		
男 性 Male	女 性 Female	合 計 Total	男 性 Male	女 性 Female
144,462	152,505	338,257	162,879	175,378
20,683	22,942	21,970	9,878	12,092
5,113	6,237	8,349	3,582	4,767
24,232	25,479	41,592	19,587	22,005
8,353	9,167	25,245	11,611	13,634
2,296	2,914	6,181	2,718	3,463
7,566	8,596	25,865	12,259	13,606
75,753	76,715	208,216	102,797	105,419
1,591	1,976	16,282	8,101	8,181
1,679	1,982	19,996	9,929	10,067
2,572	2,614	7,516	3,643	3,873
1,677	2,022	3,878	1,706	2,172
941	1,152	28,177	14,186	13,991
772	1,071	1,868	770	1,098
503	675	5,265	2,586	2,679
2,754	3,114	57,588	28,404	29,184
28,600	27,346	23,622	11,837	11,785
28,807	28,488	37,856	18,941	18,915
204	235	420	217	203
4,235	4,305	1,896	834	1,062
1,202	1,401	2,894	1,221	1,673
216	334	958	422	536
466	455	839	447	392
367	376	670	341	329
99	79	169	106	63

Source : Dept. of Household Registration, MOI.

表14. 戶政管理及便民服務案件

單位：件；人

年(月)別 Year(Month)	戶政管理件數 Services Cases of Population Administration						
	合計 Total	虛報遷入 (出)登記 False Register of Migration	無戶籍 人口 Register Not Registered	重複戶籍 Register Reduplicated	未接受戶 籍校正 Not Correct Register	發現不法 取得、變 冒、偽造 國民身分證 Illegally Obtained, Fake or Multi- lication of Identity Card	受理公文 件數 The Amount of Handled Documents
一〇六年 2017	1,265,472	165	6	23	1	56	1,265,221
一〇七年 2018	1,235,457	149	2	30	1	124	1,235,151
一〇八年 2019	1,191,937	144	11	21	—	60	1,191,701
一〇九年 2020	1,158,912	163	5	16	—	75	1,158,653
一一〇年 2021	1,169,382	199	8	20	—	137	1,169,018
一一一年 2022	1,128,985	271	8	26	3	88	1,128,589
一一二年 2023	1,105,129	99	4	10	—	81	1,104,935
一一三年 2024	1,160,339	168	2	20	—	83	1,160,066
一一四年 2025	1,137,576	141	14	13	—	43	1,137,365
二月 Feb.	83,407	14	1	1	—	3	83,388
三月 Mar.	97,454	29	2	2	—	4	97,417
四月 Apr.	94,130	6	1	2	—	2	94,119
五月 May	96,991	10	1	—	—	3	96,977
六月 June	101,071	10	1	1	—	2	101,057
七月 July	106,574	12	2	2	—	1	106,557
八月 Aug.	96,158	9	1	—	—	11	96,137
九月 Sept.	94,973	12	1	2	—	2	94,956
十月 Oct.	90,097	10	1	—	—	3	90,083
十一月 Nov.	86,994	10	1	—	—	2	86,981
十二月 Dec.	109,032	6	2	2	—	7	109,015
一一五年 2026	168,437	11	3	4	1	4	168,414
一月 Jan.	103,687	5	1	2	—	—	103,679
二月 Feb.	64,750	6	2	2	1	4	64,735
較上月增減(%) VS. with Last Month	-37.55	20.00	100.00	—	--	--	-37.56
較上年同月增減(%) VS. with Last Year	-22.37	-57.14	100.00	100.00	--	33.33	-22.37

資料來源：本部戶政司與直轄市及縣(市)政府。
說明：1.未領(換)國民身分證(人)包括年滿14歲未申請初領及全面換證未換領者，103年2月起加強年滿14歲未申請初領者之統計。
2.112年3月25日起「便民服務」之「其他」新增「辦理護照申請收件」項目。

TABLE 14. OFFENSE AND SERVICE CASES OF POPULATION ADMINISTRATION

Unit : Cases;Persons

合計 Total	便民服務件數 Citizen Service Cases			
	電話、傳 真申請戶 籍資料 Applied by Telephone or Fax	通信、網 路申請戶 籍資料 Applied by Mailor Network	派員到家 辦理服務 Home Service	填發一次 告知單(件) Filled Once Notification (Cases)
4,652,456	67,709	36,652	17,387	204,731
5,398,970	74,687	41,282	20,666	184,039
5,732,889	79,212	45,508	17,364	175,162
5,498,872	75,756	58,367	11,762	172,164
5,361,592	71,740	86,012	8,199	176,392
5,588,897	83,245	140,619	6,535	192,675
5,896,067	94,199	221,329	8,824	182,339
6,405,250	100,439	229,587	9,750	182,984
6,575,191	89,909	282,501	9,349	162,325
716,555	8,421	20,786	871	17,590
910,195	8,398	24,625	972	16,085
487,950	8,163	22,794	853	12,807
696,697	8,558	22,678	804	14,395
469,886	8,527	21,269	725	13,120
458,265	7,436	24,837	758	13,149
478,315	7,946	22,736	695	12,504
469,462	6,213	22,399	685	12,480
430,549	6,221	25,546	750	12,320
432,483	5,964	25,655	706	12,175
580,820	7,878	28,059	912	13,961
878,420	11,995	47,696	1,321	20,984
518,685	7,262	29,563	766	12,238
359,735	4,733	18,133	555	8,746
-30.64	-34.83	-38.66	-27.55	-28.53
-49.80	-43.80	-12.76	-36.28	-50.28

Source : Dept. of Household Registration Affairs, MOI., County and City Government.
Note : 1.The figures of " Not Having Identity Cards" include those citizens over 14 but not having applied for Identity Card and those not yet having applied for the next generation Identity Card. Because of checking thorough data, the figures of citizens over 14 not having applied for Identity Card are increased since Feb. 2014.
2.The figures of "Others" of "Citizen Service Cases" added "Receipt of Passport Application" since Mar.25,2023.

表14. 戶政管理及便民服務案件 (續)

單位：件；人

年(月)別 Year(Month)	便民服務件數 Citizen Service Cases						
	其他 Others						
	小計 Subtotal	辦理護照 人別確認 Identity Verification of Passport Application	辦理護照 申請收件 Receipt of Passport Application	辦理自然 人憑證 Application of Citizen Digital Certificate	網路預約 辦理戶籍 登記 Online Reservation of Household Registration	國民身分 證掛失 (含撤銷) Loss Report of Identity Card (Including Revocation)	派員查明 居住事實 服務 Reside Fact Inquiry Service
一〇六年 2017	4,325,977	451,454	—	524,007	15,757	511,620	11,951
一〇七年 2018	5,078,296	425,962	—	564,269	16,534	492,685	12,442
一〇八年 2019	5,415,643	366,414	—	596,276	17,407	470,226	12,329
一〇九年 2020	5,180,823	44,227	—	666,325	19,331	446,103	12,177
一一〇年 2021	5,019,249	11,896	—	616,115	24,739	411,298	9,264
一一一年 2022	5,165,823	26,104	—	579,427	30,093	401,041	10,171
一一二年 2023	5,389,376	98,111	269,333	619,057	39,661	406,967	11,262
一一三年 2024	5,882,490	87,702	361,069	674,659	42,117	389,909	12,622
一一四年 2025	6,031,107	70,643	331,119	958,173	43,379	394,713	12,614
二月 Feb.	668,887	6,489	33,275	71,943	3,514	33,982	1,052
三月 Mar.	860,115	7,031	32,883	76,244	4,985	33,216	1,228
四月 Apr.	443,333	5,926	29,446	78,155	2,904	31,788	994
五月 May	650,262	6,621	32,266	108,857	5,665	32,823	1,107
六月 June	426,245	7,365	29,554	81,036	3,325	33,233	1,004
七月 July	412,085	7,045	28,395	69,373	3,471	36,206	957
八月 Aug.	434,434	4,831	25,339	69,812	2,595	34,312	999
九月 Sept.	427,685	4,928	20,885	63,384	2,615	31,098	1,118
十月 Oct.	385,712	4,781	22,958	62,311	3,855	32,527	1,172
十一月 Nov.	387,983	5,074	26,518	72,152	3,286	33,585	1,057
十二月 Dec.	530,010	5,843	28,847	151,547	4,245	34,005	1,115
一一五年 2026	796,424	9,340	52,753	146,491	6,701	55,002	1,688
一月 Jan.	468,856	5,487	29,914	94,063	3,739	31,634	1,051
二月 Feb.	327,568	3,853	22,839	52,428	2,962	23,368	637
較上月增減(%) VS. with Last Month	-30.13	-29.78	-23.65	-44.26	-20.78	-26.13	-39.39
較上年同月增減(%) VS. with Last Year	-51.03	-40.62	-31.36	-27.13	-15.71	-31.23	-39.45

TABLE 14. OFFENSE AND SERVICE CASES OF POPULATION ADMINISTRATION(CONT.)

Unit : Cases;Persons

便民服務件數 Citizen Service Cases		月底未領(換)國民身分證(人) Not Having Identity Card (Persons)			月底櫃臺 服務窗口 數(件) Located Service Window (Cases)
其他 Others		合計	初領	全面換證	
跨機關通 報服務 Cross Agency Notification Service	到校受理 初領國民 身分證 Apply for Initial Issuance of Identity Card at School	Total	Initial Issuance of Identity Card	Replacement of Identity Card	
2,668,676	142,512	258,757	244,434	14,323	3,209
3,426,204	140,200	252,248	239,119	13,129	3,151
3,816,807	136,184	247,902	236,045	11,857	3,136
3,884,027	108,633	273,474	262,590	10,884	3,096
3,817,937	128,000	279,061	269,392	9,669	3,086
3,976,367	142,620	245,976	237,194	8,782	3,091
3,805,967	139,018	209,759	201,698	8,061	3,077
4,200,019	114,393	181,643	174,247	7,396	3,051
4,113,721	106,745	203,316	196,771	6,545	3,019
502,381	16,251	167,647	160,357	7,290	3,044
658,218	46,310	136,612	129,374	7,238	3,013
286,911	7,209	140,736	133,521	7,215	3,037
462,585	338	150,901	143,768	7,133	3,045
270,725	3	159,114	151,555	7,559	3,054
266,625	13	167,553	160,507	7,046	3,042
296,546	—	176,803	169,860	6,943	3,028
303,655	2	189,403	182,609	6,794	3,032
255,401	2,707	202,210	195,478	6,732	3,019
240,355	5,956	207,653	201,037	6,616	3,029
290,345	14,063	203,316	196,771	6,545	3,019
496,606	27,843	194,917	188,396	6,521	3,024
280,204	22,764	190,799	181,896	8,903	3,012
216,402	5,079	194,917	188,396	6,521	3,024
-22.77	-77.69	2.16	3.57	-26.76	0.40
-56.92	-68.75	16.27	17.49	-10.55	-0.66

表15. 合作事業概況

年(半年)底別 End of Year(Half Year)	社(場) 數 No. of Cooperatives	社(場)員數	
		個人社員(人)	
		計 Sub. T	男 Male
一〇五年 2016	4,260	2,130,344	1,160,503
一〇六年 2017	4,111	2,081,936	1,135,370
一〇七年 2018	4,004	1,999,715	1,091,302
一〇八年 2019	3,867	1,970,339	1,091,788
一〇九年 2020	3,937	1,851,860	1,008,629
一一〇年 2021	3,885	1,870,374	1,041,573
一一一年 2022	3,872	1,761,607	961,002
一一二年 2023	3,722	1,651,437	898,398
一一三年 2024	3,630	1,573,349	851,538
十二月 Dec.	3,630	1,573,349	851,538
一一四年 2025	3,665	1,549,400	837,686
六月 June	3,633	1,569,806	849,236
十二月 Dec.	3,665	1,549,400	837,686
較上期增減(%) VS. with Last Period	0.88	-1.30	-1.36
較上年同期增減(%) VS. with Last Year	0.96	-1.52	-1.63

資料來源：本部合作及人民團體司、直轄市、縣(市)政府，中華民國儲蓄互助協會。
說明：本表資料不含信用合作社。

Table 15. COOPERATIVE BUSINESS

No. of Cooperative Members		股金 總額 (千元) Capital (NT\$1,000)	平均每 社股金 (千元) Capital per Cooperative (NT\$1,000)
Individual Member (Persons)	法人社員 (個) No. of Legal Persons		
女 Female			
969,841	4,994	27,269,200	6,401
946,566	4,976	27,624,850	6,720
908,413	5,096	27,932,683	6,976
878,551	4,746	28,176,132	7,286
843,231	4,723	28,472,251	7,232
828,801	4,729	28,745,995	7,399
800,605	4,582	28,941,567	7,475
753,039	4,200	28,681,111	7,706
721,811	3,994	27,948,874	7,699
721,811	3,994	27,948,874	7,699
711,714	3,957	28,097,745	7,667
720,570	4,030	27,940,766	7,691
711,714	3,957	28,097,745	7,667
-1.23	-1.81	0.56	-0.32
-1.40	-0.93	0.53	-0.43

Source : Dept. of Cooperatives and Civil Associations, MOI., County and City Government, Credit Union League of the Republic of China.

Note : The data of Credit Cooperatives are not included.

表16. 全國性人民團體

單位：團體數

年(季)底別 End of Year(Quarter)	政治團體 Political Associations		職業團體 Occupational Associations			
	政黨 Political Parties	全國性 政治團體 Nation-Wide Political Associations	合計 Total	工業團體 Industrial Associations	商業團體 Commercial Associations	自由職 業團體 Professional Associations
一〇五年 2016	305	48	350	155	144	51
一〇六年 2017	328	50	354	156	147	51
一〇七年 2018	290	49	359	155	150	54
一〇八年 2019	291	45	366	156	153	57
一〇九年 2020	127	—	369	157	155	57
一一〇年 2021	112	—	371	157	157	57
一一一年 2022	82	—	375	157	161	57
一一二年 2023	92	—	377	157	163	57
一一三年 2024	75	—	383	158	168	57
第四季 4th Qua.	75	—	383	158	168	57
一一四年 2025	74	—	389	158	173	58
第一季 1st Qua.	76	—				
第二季 2nd Qua.	76	—	385	158	170	57
第三季 3rd Qua.	75	—				
第四季 4th Qua.	74	—	389	158	173	58
較上季增減(%) VS. with Last Quarter	-1.33	--	1.04	—	1.76	1.75
較上年同季增減(%) VS. with Last Year	-1.33	--	1.57	—	2.98	1.75

資料來源：本部民政司、合作及人民團體司。

說明：因應政黨法公布施行，截至109年5月底，所有未依法另行成立政黨之政治團體均被廢止立案，已無全國性政治團體。

TABLE 16. NATIONAL-WIDE CIVIC ASSOCIATIONS

Unit : Associations

合計 Total	社會團體 Social Associations							
	學術文 化團體 Academic & Cultural Associations	醫療衛 生團體 Medical Associations	宗教團體 Religious Associa- tions	體育團體 Sports Associa- tions	社會服 務及慈 善團體 Social Services & Charity Associations	國際團體 Internat- ional Associa- tions	經濟業 務團體 Economic Business Associa- tions	環保、同 鄉、同學 校友會 及其他 Others(1)
15,539	3,719	1,320	1,403	1,324	3,324	219	2,883	1,347
16,277	3,881	1,393	1,465	1,382	3,492	212	3,035	1,417
17,892	4,295	1,521	1,549	1,493	3,887	246	3,379	1,522
19,439	4,690	1,634	1,644	1,639	4,240	256	3,684	1,652
20,836	5,040	1,715	1,718	1,757	4,669	263	3,894	1,780
21,974	5,347	1,779	1,788	1,848	5,002	278	4,041	1,891
22,778	5,636	1,797	1,841	1,910	5,269	279	4,078	1,968
23,994	5,975	1,844	1,900	2,017	5,688	293	4,194	2,083
24,985	6,209	1,925	1,935	2,100	5,949	304	4,350	2,213
24,985	6,209	1,925	1,935	2,100	5,949	304	4,350	2,213
25,584	6,324	1,986	1,992	2,154	6,109	302	4,403	2,314
25,112	6,254	1,951	1,949	2,116	5,983	296	4,331	2,232
25,584	6,324	1,986	1,992	2,154	6,109	302	4,403	2,314
1.88	1.12	1.79	2.21	1.80	2.11	2.03	1.66	3.67
2.40	1.85	3.17	2.95	2.57	2.69	-0.66	1.22	4.56

Source : Dept. of Civil Affairs, Dept. of Cooperatives and Civil Associations, MOI.

Note : In compliance with the Political Parties Act, by the end of May 2020, all the political associations failed to transition into political parties had been abolished and there are no nation-wide political associations.

表17. 辦理土地登記及標示變更登記—按月別分

年 (月) 別 Year (Month)	土地登記 Registration of Land		土地標示變更登記 合 計 Total	
	總筆數 Total Plots	總面積 (平方公尺) Total Area (m ²)	筆 數 Plots	面 積 (平方公尺) Area (m ²)
	一〇六年 2017	3,126,809	2,474,145,918	431,428
一〇七年 2018	3,280,146	2,564,779,740	465,330	1,097,791,516
一〇八年 2019	3,288,348	2,257,065,431	409,334	830,196,802
一〇九年 2020	3,807,945	2,575,431,715	478,592	901,922,191
一一〇年 2021	3,682,778	2,483,930,282	469,421	906,770,983
一一一年 2022	3,514,977	2,197,356,046	394,452	729,440,462
一一二年 2023	3,501,036	2,071,181,327	389,653	739,823,330
一一三年 2024	3,627,381	2,309,714,316	389,699	958,153,253
一一四年 2025	3,069,483	2,059,375,464	403,567	799,444,460
二 月 Feb.	217,659	147,047,119	17,080	48,673,252
三 月 Mar.	265,875	162,163,210	26,196	53,011,137
四 月 Apr.	253,123	154,058,873	15,283	51,996,115
五 月 May	254,380	140,257,198	20,352	40,258,807
六 月 June	251,487	151,482,177	16,002	43,737,044
七 月 July	254,492	140,854,278	17,625	35,952,429
八 月 Aug.	231,741	146,267,119	18,314	36,269,721
九 月 Sept.	237,916	137,220,780	25,928	33,252,059
十 月 Oct.	249,135	150,513,470	41,666	50,455,010
十一月 Nov.	350,993	386,813,816	150,831	280,612,796
十二月 Dec.	274,764	194,785,683	35,336	72,310,270
一一五年 2026	449,047	264,094,625	29,515	68,688,777
一 月 Jan.	283,205	157,284,486	17,309	37,978,898
二 月 Feb.	165,842	106,810,139	12,206	30,709,879
較上月增減(%) VS. with Last Month	-41.44	-32.09	-29.48	-19.14
較上年同月增減(%) VS. with Last Year	-23.81	-27.36	-28.54	-36.91

資料來源：直轄市、縣(市)政府。

說明：1. 土地登記係指土地標示變更、所有權第一次、移轉及他項權利等各項登記之總計。
2. 筆數：依各實際辦理之土地筆數計算，土地以地號為基本計算單位，即1地號為1筆。

TABLE 17. REGISTRATION OF LAND AND REGISTRATION OF CHANGE IN LAND DESCRIPTIONS - BY MONTH

Registration of Change in Land Descriptions				
分 割 Subdivision	合 併 Combination	重測、重劃 Re-survey, Re-division		
筆 數 Plots	面 積 (平方公尺) Area (m ²)	筆 數 Plots	面 積 (平方公尺) Area (m ²)	筆 數 Plots
163,545	270,230,057	15,082	39,331,537	191,717
163,253	287,813,888	14,775	34,109,953	183,756
159,629	283,693,277	14,292	35,206,945	165,266
165,053	350,172,256	14,125	36,620,296	176,088
160,335	324,172,511	13,934	38,200,951	168,663
160,292	316,760,500	13,369	31,864,620	157,911
142,276	299,795,619	12,286	33,955,997	177,381
146,038	498,304,248	12,279	45,351,119	168,096
121,985	347,311,964	10,259	29,116,789	172,865
10,095	36,891,842	858	2,059,208	432
10,998	36,957,792	951	2,297,301	6,001
10,352	40,822,286	904	3,103,648	409
10,153	23,550,542	887	2,167,266	3,186
10,667	34,130,487	903	2,747,374	622
10,953	28,058,754	911	2,171,711	267
10,195	21,782,387	828	2,587,795	600
9,674	17,019,086	883	2,284,376	1,219
9,473	18,038,141	759	1,565,967	4,433
9,431	17,809,932	747	2,696,100	134,071
9,343	32,005,446	765	2,136,122	20,073
19,233	50,950,802	1,296	4,883,936	3,127
10,548	27,317,815	792	3,712,027	2,916
8,685	23,632,988	504	1,171,909	211
-17.66	-13.49	-36.36	-68.43	-92.76
-13.97	-35.94	-41.26	-43.09	-51.16

Source :County and City Government.

Note :1.Registration of Land contains Change in Land Descriptions, Initial Registration, Ownership Transfer, Other Rights.
2.Plots refer to each land number as a unit.

表17. 辦理土地登記及標示變更登記—按月別分(續)

年 (月) 別 Year (Month)	土地標示變更登記			
	Resurvey /Readjust	減 失 Reduction		地目變更 Change
	面積 (平方公尺) Area (m ²)	筆 數 Plots	面 積 (平方公尺) Area (m ²)	筆 數 Plots
一〇六年 2017	263,594,809	3	1,000	191
一〇七年 2018	245,817,677	—	—	—
一〇八年 2019	218,071,046	—	—	—
一〇九年 2020	229,574,958	2	28,706	—
一一〇年 2021	228,754,932	2	494	—
一一一年 2022	207,132,326	—	—	—
一一二年 2023	294,584,736	1	1,718	—
一一三年 2024	289,400,071	—	—	—
一一四年 2025	287,404,995	7	21,128	—
二 月 Feb.	534,441	—	—	—
三 月 Mar.	2,623,893	—	—	—
四 月 Apr.	799,247	7	21,128	—
五 月 May	1,492,089	—	—	—
六 月 June	742,864	—	—	—
七 月 July	236,578	—	—	—
八 月 Aug.	619,153	—	—	—
九 月 Sept.	1,961,159	—	—	—
十 月 Oct.	4,098,294	—	—	—
十一月 Nov.	252,313,878	—	—	—
十二月 Dec.	20,655,893	—	—	—
一一五年 2026	2,711,447	—	—	—
一 月 Jan.	2,574,482	—	—	—
二 月 Feb.	136,965	—	—	—
較上月增減(%) VS. with Last Month	-94.68	--	--	--
較上年同月增減(%) VS. with Last Year	-74.37	--	--	--

TABLE 17. REGISTRATION OF LAND AND REGISTRATION OF CHANGE IN LAND DESCRIPTIONS - BY MONTH (CONT.)

in Land Category	Registration of Change in Land Descriptions				
	使用編定	Designation		其 他 Others	
	面積 (平方公尺) Area (m ²)	筆 數 Plots	面 積 (平方公尺) Area (m ²)	筆 數 Plots	面 積 (平方公尺) Area (m ²)
88,573	42,626	392,618,585	18,264	19,606,718	
—	42,945	277,437,318	60,601	252,612,680	
—	52,841	272,400,188	17,306	20,825,345	
—	91,308	210,317,703	32,016	75,208,273	
—	105,139	290,246,316	21,348	25,395,778	
—	41,363	152,056,382	21,517	21,626,635	
—	34,418	88,775,209	23,291	22,710,051	
—	45,893	104,671,477	17,393	20,426,338	
—	69,341	114,339,534	29,110	21,250,049	
—	4,090	7,283,169	1,605	1,904,593	
—	4,463	8,747,443	3,783	2,384,708	
—	2,805	5,374,862	806	1,874,943	
—	3,435	11,584,785	2,691	1,464,126	
—	1,901	4,567,365	1,909	1,548,954	
—	4,315	4,465,653	1,179	1,019,733	
—	5,098	10,018,097	1,593	1,262,289	
—	5,721	8,581,913	8,431	3,405,525	
—	25,697	25,908,142	1,304	844,466	
—	4,908	5,997,548	1,674	1,795,339	
—	4,056	16,203,584	1,099	1,309,225	
—	4,045	6,993,770	1,814	3,148,822	
—	2,174	3,751,563	879	623,012	
—	1,871	3,242,206	935	2,525,810	
--	-13.94	-13.58	6.37	305.42	
--	-54.25	-55.48	-41.74	32.62	

表18. 辦理土地登記及標示變更登記—按區域別分

區域別 Locality	土地登記 Registration of Land		土地標示變更登記 合計 Total	
	總筆數 Total Plots	總面積 (平方公尺) Total Area (㎡)	筆數 Plots	面積 (平方公尺) Area (㎡)
	一一五年二月 Feb., 2026	165,842	106,810,139	12,206
新北市 New Taipei City	23,286	8,163,491	433	932,542
臺北市 Taipei City	13,613	2,053,446	166	582,583
桃園市 Taoyuan City	16,412	8,959,576	793	2,436,098
臺中市 Taichung City	19,250	5,690,103	919	889,099
臺南市 Tainan City	14,576	13,776,317	1,264	7,819,706
高雄市 Kaohsiung City	16,660	8,240,145	2,536	3,299,805
臺灣省 Taiwan Prov.	61,266	59,487,333	5,956	14,625,485
宜蘭縣 Yilan C.	4,783	2,188,963	296	228,402
新竹縣 Hsinchu C.	7,803	6,393,307	952	1,011,740
苗栗縣 Miaoli C.	5,679	5,189,339	306	737,406
彰化縣 Changhua C.	9,174	5,232,631	510	495,535
南投縣 Nantou C.	3,792	8,446,226	833	4,232,797
雲林縣 Yunlin C.	5,743	3,811,203	363	442,330
嘉義縣 Chiayi C.	5,320	6,469,919	654	2,594,473
屏東縣 Pingtung C.	6,685	8,363,010	901	1,494,021
臺東縣 Taitung C.	1,851	5,491,647	391	1,272,927
花蓮縣 Hualien C.	2,428	5,768,215	437	1,796,051
澎湖縣 Penghu C.	946	598,360	94	133,271
基隆市 Keelung City	2,321	737,673	32	75,345
新竹市 Hsinchu City	3,183	525,627	123	86,691
嘉義市 Chiayi City	1,558	271,212	64	24,498
福建省 Fuchien Prov.	779	439,729	139	124,560
金門縣 Kinmen C.	733	416,822	112	103,901
連江縣 Lienchiang C.	46	22,907	27	20,659

資料來源：直轄市、縣(市)政府。

說明：1. 土地登記係指土地標示變更、所有權第一次、移轉及他項權利之總計。
2. 筆數：依各實際辦理之土地筆數計算，土地以地號為基本計算單位，即1地號為1筆。

TABLE 18. REGISTRATION OF LAND AND REGISTRATION OF CHANGE IN LAND DESCRIPTIONS - BY LOCALITY

Registration of Change in Land Descriptions				
分割 Subdivision	合併 Combination	重測、重劃 Re-survey, Re-division		
筆數 Plots	面積 (平方公尺) Area (㎡)	筆數 Plots	面積 (平方公尺) Area (㎡)	筆數 Plots
8,685	23,632,988	504	1,171,909	211
402	901,091	10	20,367	—
133	105,756	8	46,788	—
635	2,216,052	38	79,715	—
613	582,358	53	50,130	138
612	6,122,435	60	146,198	25
2,344	3,080,799	36	74,394	17
3,812	10,506,246	294	748,006	31
254	165,599	15	21,555	—
882	870,498	34	119,279	—
212	575,317	23	78,728	—
344	269,548	41	63,343	7
246	3,022,036	25	68,213	—
231	257,925	35	75,863	17
429	2,188,466	25	47,019	—
387	560,728	47	143,488	—
225	754,016	16	43,780	7
357	1,584,991	16	46,729	—
63	114,681	4	3,384	—
27	43,037	5	32,308	—
118	84,196	5	2,494	—
37	15,205	3	1,824	—
134	118,250	5	6,311	—
107	97,591	5	6,311	—
27	20,659	—	—	—

Source: County and City Government.

Note: 1.Registration of Land contains Change in Descriptions, Initial Registration, Ownership Transfer, Other Rights.

2.Plots refer to each land number as a unit.

表18. 辦理土地登記及標示變更登記—按區域別分(續)

區域別 Locality	土地標示變更登記			
	Resurvey /Readjust	減失 Reduction	地目變更 Change	
	面積 (平方公尺) Area (m ²)	筆數 Plots	面積 (平方公尺) Area (m ²)	筆數 Plots
一一五年二月 Feb., 2026	136,965	—	—	—
新北市 New Taipei City	—	—	—	—
臺北市 Taipei City	—	—	—	—
桃園市 Taoyuan City	—	—	—	—
臺中市 Taichung City	97,103	—	—	—
臺南市 Tainan City	11,014	—	—	—
高雄市 Kaohsiung City	7,427	—	—	—
臺灣省 Taiwan Prov.	21,421	—	—	—
宜蘭縣 Yilan C.	—	—	—	—
新竹縣 Hsinchu C.	—	—	—	—
苗栗縣 Miaoli C.	—	—	—	—
彰化縣 Changhua C.	15,151	—	—	—
南投縣 Nantou C.	—	—	—	—
雲林縣 Yunlin C.	2,297	—	—	—
嘉義縣 Chiayi C.	—	—	—	—
屏東縣 Pingtung C.	—	—	—	—
臺東縣 Taitung C.	3,973	—	—	—
花蓮縣 Hualien C.	—	—	—	—
澎湖縣 Penghu C.	—	—	—	—
基隆市 Keelung City	—	—	—	—
新竹市 Hsinchu City	—	—	—	—
嘉義市 Chiayi City	—	—	—	—
福建省 Fuchien Prov.	—	—	—	—
金門縣 Kinmen C.	—	—	—	—
連江縣 Lienchiang C.	—	—	—	—

TABLE 18. REGISTRATION OF LAND AND REGISTRATION OF CHANGE IN LAND DESCRIPTIONS - BY LOCALITY (CONT.)

Registration of Change in Land Descriptions				
in Land Category	使用編定 Designation	其他 Others		
面積 (平方公尺) Area (m ²)	筆數 Plots	面積 (平方公尺) Area (m ²)	筆數 Plots	面積 (平方公尺) Area (m ²)
—	1,871	3,242,206	935	2,525,810
—	18	7,172	3	3,912
—	—	—	25	430,039
—	69	99,476	51	40,855
—	51	128,795	64	30,712
—	178	80,879	389	1,459,180
—	38	16,893	101	120,292
—	1,517	2,908,991	302	440,820
—	25	24,086	2	17,163
—	27	18,530	9	3,433
—	31	46,026	40	37,335
—	60	64,021	58	83,471
—	553	1,135,730	9	6,818
—	54	87,513	26	18,732
—	87	95,781	113	263,207
—	446	786,610	21	3,194
—	143	471,158	—	—
—	64	164,331	—	—
—	27	15,206	—	—
—	—	—	—	—
—	—	—	—	—
—	—	—	24	7,468
—	—	—	—	—
—	—	—	—	—

表19. 辦理土地所有權登記－按月別分

年 (月) 別 Year (Month)	所有權第一次登記 Initial Registration		移 轉	
	筆數 Plots	面積 (平方公尺) Area (㎡)	合 計 Total	
			筆數 Plots	面積 (平方公尺) Area (㎡)
一〇六年 2017	10,913	26,531,095	1,180,807	810,160,573
一〇七年 2018	10,863	17,794,356	1,208,337	800,917,886
一〇八年 2019	10,267	16,902,919	1,258,113	757,769,997
一〇九年 2020	8,796	12,111,365	1,594,812	1,021,117,643
一一〇年 2021	6,882	8,477,673	1,498,393	947,889,135
一一一年 2022	8,772	12,638,203	1,396,941	823,834,680
一一二年 2023	8,290	9,002,072	1,355,930	795,262,474
一一三年 2024	8,596	10,496,595	1,420,891	825,493,755
一一四年 2025	7,411	22,872,397	1,249,292	782,578,084
二月 Feb.	319	584,267	97,545	60,434,500
三月 Mar.	107	227,564	113,389	68,472,733
四月 Apr.	89	255,161	108,794	63,333,237
五月 May	113	429,636	108,252	59,600,186
六月 June	73	217,987	110,217	65,170,019
七月 July	82	187,500	108,719	65,378,964
八月 Aug.	95	13,810,774	99,114	62,878,516
九月 Sept.	61	84,851	100,353	65,659,927
十月 Oct.	233	580,264	96,667	62,720,500
十一月 Nov.	4,063	3,894,212	91,669	69,117,083
十二月 Dec.	1,312	1,850,175	114,347	79,033,071
一一五年 2026	1,561	2,005,166	187,705	115,939,534
一月 Jan.	1,007	1,341,626	114,716	69,690,884
二月 Feb.	554	663,540	72,989	46,248,651
較上月增減(%) VS. with Last Month	-44.99	-50.54	-36.37	-33.64
較上年同月增減(%) VS. with Last Year	73.67	13.57	-25.17	-23.47

資料來源：直轄市、縣(市)政府。
說 明：贈與含配偶贈與。

TABLE 19. REGISTRATION OF LAND OWNERSHIP - BY MONTH

登 記 Registration of Ownership Transfer					
買 賣 Transaction			拍 賣 Auction		
筆數 Plots	面積 (平方公尺) Area (㎡)	總價額(按公 告現值計)(元) Amount(Announced Current Values)(NT.\$)	筆數 Plots	面積 (平方公尺) Area (㎡)	總價額(按公 告現值計)(元) Amount(Announced Current Values)(NT.\$)
495,557	270,240,225	1,260,797,491,683	19,092	11,913,899	43,530,811,803
512,847	271,757,071	1,378,804,064,228	18,370	10,985,988	43,263,378,942
552,638	255,047,779	1,518,030,861,052	17,422	8,362,830	43,441,884,347
616,857	264,640,383	1,752,736,687,903	17,854	11,498,810	44,062,170,902
656,951	281,072,470	1,802,481,334,038	16,263	8,516,823	35,889,009,264
601,417	240,543,812	1,616,547,394,077	19,116	11,389,767	38,444,473,496
535,115	225,027,894	1,415,251,733,365	15,603	8,011,942	36,717,358,438
590,423	255,608,049	1,842,645,199,152	15,385	8,939,255	31,053,465,538
446,129	214,660,135	1,461,543,110,222	12,227	7,249,832	29,345,912,969
34,655	15,971,024	101,564,130,811	950	561,673	1,730,222,132
39,494	17,354,380	119,472,551,963	1,131	676,092	2,389,369,573
38,042	15,674,554	108,362,101,664	1,016	621,450	3,425,315,509
36,992	18,048,379	123,335,142,498	1,082	532,682	2,387,388,092
39,431	18,901,891	112,779,777,312	993	571,883	2,064,214,328
39,164	20,141,781	122,344,702,643	1,142	690,672	4,043,276,007
34,456	15,441,115	188,101,232,029	998	429,413	1,847,626,635
34,676	16,847,480	148,465,503,483	1,068	789,750	3,249,986,459
35,770	17,725,634	102,017,259,935	1,024	658,437	2,233,724,028
34,764	17,132,766	100,428,513,208	931	436,424	1,832,931,092
41,778	24,291,472	127,966,672,072	958	463,634	1,867,019,052
65,937	31,261,799	192,580,160,057	1,891	1,097,952	5,087,375,274
41,212	20,057,126	111,987,679,771	1,318	676,298	3,136,004,678
24,725	11,204,672	80,592,480,286	573	421,655	1,951,370,595
-40.01	-44.14	-28.03	-56.53	-37.65	-37.78
-28.65	-29.84	-20.65	-39.68	-24.93	12.78

Source : County and City Government.
Note : Gift include Gift from Spouse.

表19. 辦理土地所有權登記－按月別分(續)

年 (月) 別 Year (Month)	移 轉 登 記			
	繼 承 Inheritance		贈 與 Gift	
	筆 數 Plots	面 積 (平方公尺) Area (m ²)	筆 數 Plots	面 積 (平方公尺) Area (m ²)
一〇六年 2017	372,354	286,571,207	175,914	126,424,941
一〇七年 2018	391,311	294,922,743	171,537	119,821,318
一〇八年 2019	390,894	265,915,237	178,094	120,273,728
一〇九年 2020	398,988	287,599,727	183,124	127,156,759
一一〇年 2021	409,897	298,115,405	184,111	125,551,300
一一一年 2022	451,416	333,009,764	194,802	123,984,918
一一二年 2023	477,743	318,120,969	194,564	120,208,207
一一三年 2024	468,255	318,130,641	197,305	117,229,140
一一四年 2025	470,759	342,241,705	187,858	110,546,599
二 月 Feb.	33,663	25,094,642	17,986	10,470,085
三 月 Mar.	43,869	29,315,418	18,500	10,642,258
四 月 Apr.	41,534	27,708,503	16,140	9,919,662
五 月 May	42,931	24,103,834	15,434	8,854,518
六 月 June	42,544	27,974,294	15,576	9,247,305
七 月 July	42,465	27,577,573	14,272	8,211,853
八 月 Aug.	39,252	27,785,398	13,390	7,484,658
九 月 Sept.	40,742	29,528,371	13,493	7,834,288
十 月 Oct.	37,087	27,349,741	12,996	7,778,993
十一月 Nov.	34,155	36,394,481	12,348	8,232,804
十二月 Dec.	41,514	35,777,066	16,925	10,463,130
一一五年 2026	62,021	41,585,054	38,355	24,393,113
一 月 Jan.	36,275	23,575,819	23,800	15,004,692
二 月 Feb.	25,746	18,009,234	14,555	9,388,421
較上月增減(%) VS. with Last Month	-29.03	-23.61	-38.84	-37.43
較上年同月增減(%) VS. with Last Year	-23.52	-28.23	-19.08	-10.33

TABLE 19. REGISTRATION OF LAND OWNERSHIP - BY MONTH (CONT.)

Registration of Ownership Transfer			
徵 收 Expropriation		其 他 Others	
筆 數 Plots	面 積 (平方公尺) Area (m ²)	筆 數 Plots	面 積 (平方公尺) Area (m ²)
4,760	2,500,877	113,130	112,509,424
3,261	1,394,320	111,011	102,036,446
2,410	836,759	116,655	107,333,665
1,936	626,534	376,053	329,595,430
2,283	751,677	228,888	233,881,460
2,323	722,142	127,867	114,184,278
1,737	458,170	131,168	123,435,292
1,921	430,510	147,602	125,156,161
1,217	374,187	131,102	107,505,626
52	2,638	10,239	8,334,439
40	47,842	10,355	10,436,743
45	15,351	12,017	9,393,717
30	18,043	11,783	8,042,730
67	15,962	11,606	8,458,684
90	5,451	11,586	8,751,635
52	13,230	10,966	11,724,703
158	20,831	10,216	10,639,208
69	17,727	9,721	9,189,969
56	4,569	9,415	6,916,041
250	94,242	12,922	7,943,527
380	145,988	19,121	17,455,629
310	130,260	11,801	10,246,688
70	15,728	7,320	7,208,941
-77.42	-87.93	-37.97	-29.65
34.62	496.24	-28.51	-13.50

表20. 辦理土地所有權登記—按區域別分

區域別 Locality	所有權第一次登記 Initial Registration		移 轉	
	筆數 Plots	面積 (平方公尺) Area (㎡)	合 計 Total	
			筆數 Plots	面積 (平方公尺) Area (㎡)
一一五年二月 Feb., 2026	554	663,540	72,989	46,248,651
新 北 市 New Taipei City	1	104	10,573	4,494,246
臺 北 市 Taipei City	—	—	6,110	1,110,975
桃 園 市 Taoyuan City	—	—	6,756	3,803,455
臺 中 市 Taichung City	500	316,067	6,472	2,536,066
臺 南 市 Tainan City	5	6,685	6,818	3,367,571
高 雄 市 Kaohsiung City	2	1,018	5,865	3,164,251
臺 灣 省 Taiwan Prov.	46	339,667	29,917	27,590,317
宜蘭縣 Yilan C.	12	26,117	2,039	1,164,052
新竹縣 Hsinchu C.	2	1,242	3,342	2,623,834
苗栗縣 Miaoli C.	1	568	2,935	2,335,505
彰化縣 Changhua C.	3	1,980	4,410	2,867,845
南投縣 Nantou C.	14	13,255	1,754	2,657,654
雲林縣 Yunlin C.	1	1,203	3,620	2,274,797
嘉義縣 Chiayi C.	5	1,508	3,061	2,576,735
屏東縣 Pingtung C.	2	284,420	3,373	4,552,702
臺東縣 Taitung C.	2	6,932	869	2,888,799
花蓮縣 Hualien C.	1	868	1,037	2,287,744
澎湖縣 Penghu C.	—	—	570	420,173
基隆市 Keelung City	—	—	1,003	447,881
新竹市 Hsinchu City	—	—	1,319	342,514
嘉義市 Chiayi City	3	1,575	585	150,082
福 建 省 Fuchien Prov.	—	—	478	181,770
金門縣 Kinmen C.	—	—	461	179,712
連江縣 Lienchiang C.	—	—	17	2,057

資料來源：直轄市、縣(市)政府。

TABLE 20. REGISTRATION OF LAND OWNERSHIP - BY LOCALITY

登 記 Registration of Ownership Transfer					
買 賣 Transaction			拍 賣 Auction		
筆數 Plots	面積 (平方公尺) Area (㎡)	總價額(按公 告現值計)(元) Amount(Announced Current Values)(NT.\$)	筆數 Plots	面積 (平方公尺) Area (㎡)	總價額(按公 告現值計)(元) Amount(Announced Current Values)(NT.\$)
24,725	11,204,672	80,592,480,286	573	421,655	1,951,370,595
3,254	2,125,844	15,217,945,292	70	10,135	483,355,369
2,084	276,771	27,798,775,742	28	611	163,395,224
2,565	853,608	7,655,957,979	56	5,034	91,057,507
2,500	640,887	6,914,474,778	55	6,967	124,151,286
1,922	902,826	4,803,752,514	52	9,955	67,885,982
2,407	1,213,120	4,958,205,048	52	19,433	111,211,836
9,934	5,175,157	13,157,528,227	257	368,930	909,041,412
909	267,108	1,402,195,098	3	38	3,449,748
1,442	922,180	1,778,734,542	12	37,161	19,284,699
911	529,214	2,098,973,242	14	3,859	15,513,807
1,246	489,115	1,577,510,176	44	12,836	68,781,935
404	473,910	644,030,895	28	81,464	34,245,372
1,328	527,136	883,739,012	23	11,175	14,313,540
1,059	451,330	1,118,157,979	23	72,241	521,520,856
1,030	619,117	1,310,272,514	53	108,725	66,596,888
186	266,018	228,978,134	6	21,961	4,201,859
306	417,287	410,678,689	23	15,761	129,008,532
71	27,527	73,306,598	7	2,675	4,211,060
329	58,846	236,292,997	7	220	3,701,337
449	59,557	887,784,228	5	307	10,575,393
264	66,812	506,874,122	9	508	13,636,387
59	16,459	85,840,706	3	589	1,271,981
58	16,365	85,134,108	3	589	1,271,981
1	94	706,598	—	—	—

Source : County and City Government.

表20. 辦理土地所有權登記—按區域別分(續)

區域別 Locality	移 轉 登 記			
	繼 承 Inheritance		贈 與 Gift	
	筆數 Plots	面積 (平方公尺) Area (㎡)	筆數 Plots	面積 (平方公尺) Area (㎡)
一五年二月 Feb., 2026	25,746	18,009,234	14,555	9,388,421
新 北 市 New Taipei City	3,926	1,334,209	2,157	580,408
臺 北 市 Taipei City	1,628	543,777	1,461	62,149
桃 園 市 Taoyuan City	2,240	1,544,238	1,247	466,371
臺 中 市 Taichung City	1,862	861,067	1,346	496,462
臺 南 市 Tainan City	2,815	1,435,313	1,430	764,295
高 雄 市 Kaohsiung City	1,828	907,665	1,141	542,731
臺 灣 省 Taiwan Prov.	11,202	11,284,516	5,654	6,421,918
宜蘭縣 Yilan C.	594	438,441	297	280,167
新竹縣 Hsinchu C.	1,111	690,922	514	787,580
苗栗縣 Miaoli C.	1,241	1,034,047	482	502,081
彰化縣 Changhua C.	1,896	1,284,799	877	486,830
南投縣 Nantou C.	662	1,199,938	400	524,746
雲林縣 Yunlin C.	1,366	959,205	636	582,004
嘉義縣 Chiayi C.	1,179	1,007,044	506	718,987
屏東縣 Pingtung C.	1,180	1,568,652	684	1,178,592
臺東縣 Taitung C.	285	1,521,154	238	791,756
花蓮縣 Hualien C.	282	934,044	255	465,731
澎湖縣 Penghu C.	336	348,415	111	25,934
基隆市 Keelung City	412	21,548	203	11,887
新竹市 Hsinchu City	529	242,930	300	24,383
嘉義市 Chiayi City	129	33,377	151	41,241
福 建 省 Fuchien Prov.	245	98,449	119	54,088
金門縣 Kinmen C.	240	97,725	111	53,202
連江縣 Lienchiang C.	5	724	8	885

TABLE 20. REGISTRATION OF LAND OWNERSHIP - BY LOCALITY (CONT.)

Registration of Ownership Transfer			
徵 收 Expropriation		其 他 Others	
筆數 Plots	面積 (平方公尺) Area (㎡)	筆數 Plots	面積 (平方公尺) Area (㎡)
70	15,728	7,320	7,208,941
—	—	1,166	443,650
—	—	909	227,667
—	—	648	934,205
5	418	704	530,264
4	106	595	255,077
—	—	437	481,302
61	15,204	2,809	4,324,591
—	—	236	178,297
—	—	263	185,992
14	3,009	273	263,295
28	458	319	593,808
14	7,501	246	370,096
3	4,215	264	191,063
—	—	294	327,133
—	—	426	1,077,616
—	—	154	287,910
—	—	171	454,921
—	—	45	15,623
—	—	52	355,380
—	—	36	15,337
2	22	30	8,123
—	—	52	12,184
—	—	49	11,830
—	—	3	354

表21. 辦理土地他項權利登記—按月別分

年 (月) 別 Year (Month)	總 計 Grand Total		抵 合 計 Total			
	筆 數 Plots	面 積 (平方公尺) Area (m ²)	筆 數 Plots	面 積 (平方公尺) Area (m ²)	設 定 Creation	
					筆 數 Plots	面 積 (平方公尺) Area (m ²)
一〇六年 2017	1,503,661	651,982,970	1,469,061	565,652,449	769,413	205,537,539
一〇七年 2018	1,595,616	648,275,982	1,558,485	565,514,614	800,579	210,401,890
一〇八年 2019	1,610,634	652,195,713	1,576,398	587,733,641	837,081	208,886,810
一〇九年 2020	1,725,745	640,280,516	1,687,672	560,078,820	907,033	231,532,401
一一〇年 2021	1,708,082	620,792,490	1,670,684	551,303,568	901,528	213,795,834
一一一年 2022	1,714,812	631,442,701	1,681,521	572,968,556	902,120	235,611,129
一一二年 2023	1,747,163	527,093,451	1,717,987	479,906,118	909,849	185,339,297
一一三年 2024	1,808,195	515,570,712	1,779,244	469,245,207	1,018,333	196,468,378
一一四年 2025	1,409,213	454,480,522	1,383,773	393,775,158	787,081	152,353,859
二 月 Feb.	102,715	37,355,100	100,992	34,444,300	57,287	11,433,099
三 月 Mar.	126,183	40,451,776	124,030	35,241,439	71,430	13,845,833
四 月 Apr.	128,957	38,474,360	126,728	32,305,268	74,304	12,285,607
五 月 May	125,663	39,968,570	123,657	36,045,476	71,255	16,540,157
六 月 June	125,195	42,357,127	122,759	35,099,093	71,043	12,488,351
七 月 July	128,066	39,335,385	125,827	34,000,361	70,905	13,370,952
八 月 Aug.	114,218	33,308,108	111,958	28,894,851	62,362	11,708,335
九 月 Sept.	111,574	38,223,943	109,361	33,473,447	61,526	12,374,343
十 月 Oct.	110,569	36,757,695	108,538	31,084,244	60,480	12,419,843
十一月 Nov.	104,430	33,189,724	102,545	28,312,421	58,764	11,412,344
十二月 Dec.	123,769	41,592,167	121,698	33,949,884	69,131	12,707,941
一一五年 2026	230,266	77,461,147	225,928	66,752,459	113,912	28,339,807
一 月 Jan.	150,173	48,273,078	147,254	41,481,859	69,430	18,071,075
二 月 Feb.	80,093	29,188,069	78,674	25,270,600	44,482	10,268,732
較上月增減(%) VS. with Last Month	-46.67	-39.54	-46.57	-39.08	-35.93	-43.18
較上年同月增減(%) VS. with Last Year	-22.02	-21.86	-22.10	-26.63	-22.35	-10.18

資料來源：直轄市、縣(市)政府。

TABLE 21. REGISTRATION OF OTHER RIGHTS IN LAND
- BY MONTH

移 轉 Transfer		押 權 Mortgage Rights				其他權利 Others	
		變 更 Change		塗 銷 Cancellation			
筆 數 Plots	面 積 (平方公尺) Area (m ²)	筆 數 Plots	面 積 (平方公尺) Area (m ²)	筆 數 Plots	面 積 (平方公尺) Area (m ²)	筆 數 Plots	面 積 (平方公尺) Area (m ²)
8,306	9,038,115	113,280	134,699,492	578,062	216,377,303	34,600	86,330,521
58,122	13,073,613	115,092	119,209,588	584,692	222,829,523	37,131	82,761,368
9,300	9,734,800	117,202	111,810,667	612,815	257,301,365	34,236	64,462,072
8,971	9,962,236	122,674	81,859,894	648,994	236,724,288	38,073	80,201,696
7,418	13,560,916	118,623	96,180,973	643,115	227,765,845	37,398	69,488,922
6,550	11,086,964	121,136	99,204,259	651,715	227,066,204	33,291	58,474,144
69,765	11,411,320	112,164	73,759,708	626,209	209,395,793	29,176	47,187,333
6,155	9,581,320	112,721	76,618,408	642,035	186,577,101	28,951	46,325,505
4,845	5,502,326	101,773	74,434,552	490,074	161,484,421	25,440	60,705,364
377	535,940	7,153	8,755,518	36,175	13,719,743	1,723	2,910,800
488	850,829	8,508	5,852,433	43,604	14,692,344	2,153	5,210,337
321	439,897	8,517	5,518,557	43,586	14,061,208	2,229	6,169,092
397	308,130	8,449	5,171,131	43,556	14,026,058	2,006	3,923,094
492	359,824	8,700	6,323,003	42,524	15,927,915	2,436	7,258,034
435	256,219	10,131	5,952,392	44,356	14,420,797	2,239	5,335,024
383	355,088	8,800	4,786,264	40,413	12,045,165	2,260	4,413,257
287	705,159	8,317	7,497,570	39,231	12,896,375	2,213	4,750,496
407	343,709	8,221	5,443,327	39,430	12,877,366	2,031	5,673,451
245	316,370	7,037	5,309,247	36,499	11,274,460	1,885	4,877,303
555	681,938	10,386	7,374,976	41,626	13,185,029	2,071	7,642,283
25,077	2,733,630	15,032	9,688,346	71,907	25,990,677	4,338	10,708,688
24,844	2,538,163	8,384	5,528,764	44,596	15,343,857	2,919	6,791,219
233	195,467	6,648	4,159,581	27,311	10,646,820	1,419	3,917,469
-99.06	-92.30	-20.71	-24.76	-38.76	-30.61	-51.39	-42.32
-38.20	-63.53	-7.06	-52.49	-24.50	-22.40	-17.64	34.58

Source :County and City Government.

表22. 辦理土地他項權利登記－按區域別分

區域別 Locality	總計 Grand Total		抵 合 計 Total			
	筆數 Plots	面積 (平方公尺) Area (m ²)	合 計 Total		設 定 Creation	
			筆數 Plots	面積 (平方公尺) Area (m ²)	筆數 Plots	面積 (平方公尺) Area (m ²)
一一五年二月 Feb., 2026	80,093	29,188,069	78,674	25,270,600	44,482	10,268,732
新 北 市 New Taipei City	12,279	2,736,599	12,208	1,933,386	7,319	1,310,090
臺 北 市 Taipei City	7,337	359,888	7,318	341,652	4,266	179,712
桃 園 市 Taoyuan City	8,863	2,720,023	8,634	2,146,940	5,137	895,394
臺 中 市 Taichung City	11,359	1,948,872	11,203	1,566,257	6,516	701,037
臺 南 市 Tainan City	6,489	2,582,354	6,374	2,548,408	3,450	1,135,341
高 雄 市 Kaohsiung City	8,257	1,775,071	8,191	1,423,969	4,550	502,941
臺 灣 省 Taiwan Prov.	25,347	16,931,864	24,591	15,223,084	13,144	5,469,754
宜 蘭 縣 Yilan C.	2,436	770,392	2,421	765,327	1,202	329,839
新 竹 縣 Hsinchu C.	3,507	2,756,490	3,388	2,485,077	1,982	286,954
苗 栗 縣 Miaoli C.	2,437	2,115,860	2,347	2,061,072	1,108	540,499
彰 化 縣 Changhua C.	4,251	1,867,271	4,090	1,806,724	2,182	980,878
南 投 縣 Nantou C.	1,191	1,542,520	1,097	1,221,933	494	643,301
雲 林 縣 Yunlin C.	1,759	1,092,875	1,744	1,081,847	991	492,553
嘉 義 縣 Chiayi C.	1,600	1,297,204	1,578	1,276,226	877	422,674
屏 東 縣 Pingtung C.	2,409	2,031,867	2,348	1,884,155	1,215	974,932
臺 東 縣 Taitung C.	589	1,322,989	552	779,090	269	326,575
花 蓮 縣 Hualien C.	953	1,683,552	917	1,564,549	439	338,566
澎 湖 縣 Penghu C.	282	44,916	281	44,760	134	16,545
基 隆 市 Keelung City	1,286	214,448	1,217	69,301	639	34,374
新 竹 市 Hsinchu City	1,741	96,422	1,728	90,827	1,059	51,011
嘉 義 市 Chiayi City	906	95,058	883	92,197	553	31,053
福 建 省 Fuchien Prov.	162	133,399	155	86,904	100	74,463
金 門 縣 Kinmen C.	160	133,208	153	86,713	100	74,463
連 江 縣 Lienchiang C.	2	191	2	191	—	—

資料來源：直轄市、縣(市)政府。

TABLE 22. REGISTRATION OF OTHER RIGHTS IN LAND
- BY LOCALITY

移 轉 Transfer		押 權 Mortgage Rights				其他權利 Others	
		變 更 Change		塗 銷 Cancellation			
筆數 Plots	面積 (平方公尺) Area (m ²)	筆數 Plots	面積 (平方公尺) Area (m ²)	筆數 Plots	面積 (平方公尺) Area (m ²)	筆數 Plots	面積 (平方公尺) Area (m ²)
233	195,467	6,648	4,159,581	27,311	10,646,820	1,419	3,917,469
20	19,993	558	215,719	4,311	387,584	71	803,213
4	95	518	70,748	2,530	91,097	19	18,236
23	8,765	690	641,047	2,784	601,734	229	573,083
21	9,834	967	327,048	3,699	528,339	156	382,615
17	1,785	419	290,277	2,488	1,121,006	115	33,946
55	8,152	776	407,528	2,810	505,348	66	351,101
93	146,843	2,701	2,202,218	8,653	7,404,269	756	1,708,780
13	19,266	449	120,227	757	295,995	15	5,065
9	4,710	171	110,045	1,226	2,083,367	119	271,414
—	—	600	1,010,908	639	509,664	90	54,788
5	1,415	578	289,769	1,325	534,662	161	60,547
3	10,610	170	139,497	430	428,525	94	320,587
6	13,134	99	95,657	648	480,503	15	11,027
4	14,501	99	57,326	598	781,725	22	20,977
10	56,249	331	180,013	792	672,960	61	147,713
1	1,700	31	48,567	251	402,247	37	543,899
12	16,174	64	115,952	402	1,093,857	36	119,003
26	9,059	14	2,324	107	16,832	1	156
4	24	33	3,616	541	31,288	69	145,146
—	—	35	3,731	634	36,086	13	5,595
—	—	27	24,586	303	36,558	23	2,861
—	—	19	4,997	36	7,444	7	46,495
—	—	19	4,997	34	7,253	7	46,495
—	—	—	—	2	191	—	—

Source :County and City Government.

表23. 辦理建物登記及標示變更登記—按月別分

年 (月) 別 Year (Month)	建物登記 Registration of Buildings		建物標示變更登記 合計 Total	
	總棟數 Total Buildings	總面積 (平方公尺) Total Area (㎡)	棟數	面積
			Buildings	Area (㎡)
一〇六年 2017	1,752,664	313,487,638	176,322	75,115,483
一〇七年 2018	1,819,187	329,767,344	152,665	72,833,490
一〇八年 2019	1,832,760	351,042,206	151,588	89,109,453
一〇九年 2020	2,023,852	374,995,311	292,929	106,628,033
一一〇年 2021	1,883,360	316,297,661	137,271	56,056,119
一一一年 2022	1,857,347	322,886,982	116,718	35,750,859
一一二年 2023	1,964,241	295,846,571	103,754	34,746,232
一一三年 2024	2,091,346	316,909,036	122,530	38,852,222
一一四年 2025	1,747,043	272,019,253	104,784	34,307,985
二月 Feb.	129,224	19,966,099	4,056	1,607,807
三月 Mar.	150,645	23,766,338	8,380	2,731,351
四月 Apr.	147,679	21,658,727	4,599	1,747,626
五月 May	144,643	21,378,244	5,632	2,225,427
六月 June	148,701	23,420,673	4,073	1,924,344
七月 July	156,672	23,953,785	6,366	2,813,167
八月 Aug.	137,023	20,499,705	3,726	1,951,611
九月 Sept.	134,553	21,181,880	3,488	1,807,838
十月 Oct.	138,731	21,889,102	4,665	1,884,269
十一月 Nov.	167,933	29,307,693	34,559	9,371,362
十二月 Dec.	166,887	25,798,501	19,957	4,791,902
一一五年 2026	278,874	44,975,319	8,393	3,804,757
一月 Jan.	174,763	26,527,405	5,475	2,459,233
二月 Feb.	104,111	18,447,914	2,918	1,345,525
較上月增減(%) VS. with Last Month	-40.43	-30.46	-46.70	-45.29
較上年同月增減(%) VS. with Last Year	-19.43	-7.60	-28.06	-16.31

資料來源：直轄市、縣(市)政府。
 說明：1. 建物登記係指建物標示變更、所有權第一次、移轉及他項權利等各項登記之總計。
 2. 棟數：依各實際辦理之建物棟數計算，建物以建號為基本計算單位，即1建號為1棟。

TABLE 23. REGISTRATION OF BUILDINGS AND REGISTRATION OF CHANGE IN BUILDING DESCRIPTIONS - BY MONTH

Registration of Change in Building Descriptions				
分割 Subdivision		合併 Combination		重測、重劃
棟數 Buildings	面積 (平方公尺) Area (㎡)	棟數 Buildings	面積 (平方公尺) Area (㎡)	棟數 Buildings
1,013	255,680	371	292,415	56,259
926	234,686	236	185,994	39,906
879	197,707	208	191,679	37,801
1,018	282,824	184	166,022	47,060
897	277,565	238	139,580	47,177
1,157	210,232	273	115,998	43,117
1,414	533,030	504	285,239	34,996
1,747	445,623	768	202,337	46,129
1,059	578,384	639	592,745	50,983
87	10,645	76	45,364	21
101	23,850	102	27,443	2,898
63	96,524	60	19,222	91
82	3,771	73	13,657	1,276
87	11,061	66	25,407	62
105	29,416	50	18,542	1,852
120	60,753	36	42,713	99
77	89,867	32	137,065	68
111	36,966	26	7,606	511
61	196,978	28	230,531	30,012
89	11,054	31	14,956	13,619
157	55,423	50	90,467	1,179
85	12,027	30	79,962	1,144
72	43,396	20	10,505	35
-15.29	260.82	-33.33	-86.86	-96.94
-17.24	307.68	-73.68	-76.84	66.67

Source :County and City Government.
 Note :1.Registration of Buildings contains Change in Building Descriptions, Initial Registration, Ownership Transfer, Other Rights.
 2.Buildings refer to each building number as a unit.

表23. 辦理建物登記及標示變更登記－按月別分(續)

年 (月) 別 Year(Month)	建物標示變更登記			
	Resurvey/Readjust	減 失 Reduction		門牌整編
	面 積 (平方公尺) Area (㎡)	棟 數 Buildings	面 積 (平方公尺) Area (㎡)	棟 數 Buildings
一〇六年 2017	12,590,017	7,831	2,683,418	25,614
一〇七年 2018	9,723,296	8,714	2,919,837	18,648
一〇八年 2019	8,969,309	9,371	2,882,081	21,986
一〇九年 2020	11,696,489	9,003	3,185,535	154,648
一一〇年 2021	10,094,645	7,573	3,035,188	19,371
一一一年 2022	8,292,227	9,653	3,141,151	20,598
一一二年 2023	6,576,608	9,132	2,585,345	14,899
一一三年 2024	9,565,154	7,132	2,535,839	14,999
一一四年 2025	10,606,517	7,446	2,207,505	14,141
二 月 Feb.	14,782	482	120,508	851
三 月 Mar.	531,708	781	229,962	1,849
四 月 Apr.	16,891	767	218,429	1,325
五 月 May	366,057	838	181,198	1,065
六 月 June	14,528	580	188,557	933
七 月 July	188,294	509	153,935	1,020
八 月 Aug.	14,674	611	225,396	796
九 月 Sept.	22,005	542	163,102	757
十 月 Oct.	154,711	605	178,234	1,092
十一月 Nov.	6,905,690	526	170,700	1,171
十二月 Dec.	2,308,275	522	225,698	2,278
一一五年 2026	455,838	1,025	365,116	1,386
一 月 Jan.	446,690	546	197,968	809
二 月 Feb.	9,148	479	167,148	577
較上月增減(%) VS. with Last Month	-97.95	-12.27	-15.57	-28.68
較上年同月增減(%) VS. with Last Year	-38.11	-0.62	38.70	-32.20

TABLE 23. REGISTRATION OF BUILDINGS AND REGISTRATION OF CHANGE IN BUILDING DESCRIPTIONS - BY MONTH (CONT.)

Registration of Change in Building Descriptions				
Doorplate Reorganized	增修改建 Addition/Reconstruction	其 他 Others		
面 積 (平方公尺) Area (㎡)	棟 數 Buildings	面 積 (平方公尺) Area (㎡)	棟 數 Buildings	面 積 (平方公尺) Area (㎡)
4,459,022	836	2,136,461	84,398	52,698,471
3,015,318	768	2,462,517	83,467	54,291,840
3,316,032	770	2,754,183	80,573	70,798,462
14,543,122	719	2,637,502	80,297	74,116,541
4,640,105	614	2,374,490	61,401	35,494,545
3,423,158	572	2,363,065	41,348	18,205,028
3,136,670	526	2,081,601	42,283	19,547,739
2,748,691	546	1,475,212	51,209	21,879,365
2,893,155	490	1,949,963	30,026	15,479,715
176,248	33	98,144	2,506	1,142,117
425,604	48	374,500	2,601	1,118,285
199,966	52	175,461	2,241	1,021,133
177,199	34	123,309	2,264	1,360,235
136,696	48	253,202	2,297	1,294,893
595,256	77	169,701	2,753	1,658,022
106,294	32	133,964	2,032	1,367,817
123,625	35	109,470	1,977	1,162,704
166,671	34	228,026	2,286	1,112,053
178,060	36	120,635	2,725	1,568,767
480,301	38	103,325	3,380	1,648,293
252,464	76	153,994	4,520	2,431,455
152,854	33	59,613	2,828	1,510,118
99,610	43	94,381	1,692	921,337
-34.83	30.30	58.32	-40.17	-38.99
-43.48	30.30	-3.83	-32.48	-19.33

表24. 辦理建物登記及標示變更登記—按區域別分

區域別 Locality	建物登記 Registration of Buildings		建物標示變更登記 合計 Total	
	總棟數 Total Buildings	總面積 (平方公尺) Total Area (㎡)	棟數 Buildings	面積 (平方公尺) Area (㎡)
	一一五年二月 Feb., 2026	104,111	18,447,914	2,918
新北市New Taipei City	19,215	2,129,183	616	89,826
臺北市Taipei City	11,591	1,607,508	313	474,439
桃園市Taoyuan City	13,155	2,564,364	199	60,481
臺中市Taichung City	13,748	2,123,039	323	59,109
臺南市Tainan City	7,570	3,023,244	337	151,495
高雄市Kaohsiung City	13,588	2,263,906	407	317,675
臺灣省Taiwan Prov.	25,010	4,671,366	714	189,398
宜蘭縣Yilan C.	2,966	424,350	89	14,802
新竹縣Hsinchu C.	3,073	433,349	46	20,095
苗栗縣Miaoli C.	3,039	633,431	66	13,689
彰化縣Changhua C.	4,019	871,038	70	35,832
南投縣Nantou C.	894	228,780	32	12,998
雲林縣Yunlin C.	1,363	349,753	47	19,789
嘉義縣Chiayi C.	1,140	261,456	53	5,330
屏東縣Pingtung C.	2,645	629,225	156	21,228
臺東縣Taitung C.	545	92,931	28	3,840
花蓮縣Hualien C.	1,008	173,681	25	15,590
澎湖縣Penghu C.	201	44,127	11	2,272
基隆市Keelung City	1,080	131,642	12	2,348
新竹市Hsinchu City	2,054	248,384	35	11,967
嘉義市Chiayi City	983	149,216	44	9,618
福建省Fuchien Prov.	234	65,304	9	3,102
金門縣Kinmen C.	234	65,304	9	3,102
連江縣Lienchiang C.	—	—	—	—

資料來源：直轄市、縣(市)政府。

說明：1. 建物登記係指建物標示變更、所有權第一次、移轉及他項權利等各項登記之總計。
2. 棟數：依各實際辦理之建物棟數計算，建物以建號為基本計算單位，即1建號為1棟。

TABLE 24. REGISTRATION OF BUILDINGS AND CHANGE IN BUILDING DESCRIPTIONS - BY LOCALITY

Registration of Change in Building Descriptions				
分割 Subdivision	合併 Combination	重測、重劃 Re-measurement, Re-division		
棟數 Buildings	面積 (平方公尺) Area (㎡)	棟數 Buildings	面積 (平方公尺) Area (㎡)	棟數 Buildings
72	43,396	20	10,505	35
12	1,447	2	987	—
27	1,723	3	286	—
3	22,499	3	604	—
17	3,109	4	2,224	35
2	399	—	—	—
2	8,126	2	356	—
7	5,906	6	6,048	—
—	—	—	—	—
—	—	—	—	—
—	—	1	344	—
—	—	1	647	—
—	—	—	—	—
—	—	1	127	—
—	—	—	—	—
—	—	—	—	—
2	389	—	—	—
2	4,574	2	4,765	—
—	—	—	—	—
3	943	—	—	—
—	—	1	165	—
—	—	—	—	—
2	187	—	—	—
2	187	—	—	—
—	—	—	—	—

Source : County and City Government.

Note : 1.Registration of Building contains Change in Building Descriptions, Initial Registration, Ownership Transfer and Other Rights.

2.Buildings refer to each building number as a unit.

表24. 辦理建物登記及標示變更登記—按區域別分(續)

區域別 Locality	建物標示變更登記			
	Resurvey/Readjust	減失 Reduction		門牌整編
	面積 (平方公尺) Area (㎡)	棟數 Buildings	面積 (平方公尺) Area (㎡)	棟數 Buildings
一五年二月 Feb., 2026	9,148	479	167,148	577
新北市 New Taipei City	—	210	30,442	79
臺北市 Taipei City	—	69	21,088	28
桃園市 Taoyuan City	—	16	12,365	50
臺中市 Taichung City	9,148	27	7,253	117
臺南市 Tainan City	—	32	54,714	60
高雄市 Kaohsiung City	—	21	9,056	34
臺灣省 Taiwan Prov.	—	102	30,927	208
宜蘭縣 Yilan C.	—	4	3,904	73
新竹縣 Hsinchu C.	—	8	3,491	13
苗栗縣 Miaoli C.	—	19	3,881	9
彰化縣 Changhua C.	—	6	2,280	21
南投縣 Nantou C.	—	5	456	13
雲林縣 Yunlin C.	—	13	3,096	9
嘉義縣 Chiayi C.	—	6	731	11
屏東縣 Pingtung C.	—	8	1,524	6
臺東縣 Taitung C.	—	8	783	5
花蓮縣 Hualien C.	—	8	842	5
澎湖縣 Penghu C.	—	7	1,242	—
基隆市 Keelung City	—	—	—	2
新竹市 Hsinchu City	—	4	8,040	22
嘉義市 Chiayi City	—	6	658	19
福建省 Fuchien Prov.	—	2	1,303	1
金門縣 Kinmen C.	—	2	1,303	1
連江縣 Lienchiang C.	—	—	—	—

TABLE 24. REGISTRATION OF BUILDINGS AND CHANGE IN BUILDING DESCRIPTIONS - BY LOCALITY (CONT.)

Registration of Change in Building Descriptions				
Doorplate Reorganized	增修改建 Addition/Reconstruction	其他 Others		
面積 (平方公尺) Area (㎡)	棟數 Buildings	面積 (平方公尺) Area (㎡)	棟數 Buildings	面積 (平方公尺) Area (㎡)
99,610	43	94,381	1,692	921,337
14,038	4	3,525	309	39,387
2,354	7	4,820	179	444,168
8,670	3	1,622	124	14,721
16,449	2	7,258	121	13,669
11,965	1	34,246	242	50,171
4,893	7	9,859	341	285,385
40,107	17	32,784	374	73,625
9,688	—	—	12	1,211
1,616	5	6,691	20	8,297
1,440	1	2,294	36	5,730
14,068	2	4,320	40	14,516
3,431	—	—	14	9,111
1,498	3	12,343	21	2,724
1,694	—	—	36	2,905
611	2	514	140	18,580
576	1	954	12	1,138
495	1	280	7	4,633
—	1	731	3	299
166	—	—	7	1,239
2,895	—	—	8	867
1,930	1	4,657	18	2,374
1,135	2	267	2	210
1,135	2	267	2	210
—	—	—	—	—

表25. 辦理建物所有權登記—按月別分

年 (月) 別 Year (Month)	所有權第一次登記 Initial Registration		移 轉 合 計 Total	
	棟 數 Buildings	面 積 (平方公尺) Area (㎡)	棟 數 Buildings	面 積 (平方公尺) Area (㎡)
	一〇六年 2017	110,419	30,290,486	405,806
一〇七年 2018	116,589	31,343,878	418,546	51,023,249
一〇八年 2019	119,459	30,213,941	456,234	54,874,001
一〇九年 2020	117,363	29,360,072	474,579	56,836,518
一一〇年 2021	125,779	31,341,434	501,807	58,874,734
一一一年 2022	130,922	31,276,820	481,959	56,290,455
一一二年 2023	149,253	33,681,595	488,053	54,562,326
一一三年 2024	163,025	34,914,964	541,498	59,293,446
一一四年 2025	176,690	36,579,935	450,983	51,431,714
二 月 Feb.	14,914	3,133,562	36,526	3,915,528
三 月 Mar.	11,567	3,517,596	41,192	4,730,485
四 月 Apr.	14,578	2,844,026	37,819	4,407,947
五 月 May	14,794	3,065,273	37,365	4,214,647
六 月 June	14,798	2,903,889	39,996	4,456,230
七 月 July	20,017	3,597,580	39,464	4,370,607
八 月 Aug.	13,878	2,636,784	36,084	4,253,887
九 月 Sept.	13,277	3,127,841	35,783	4,013,379
十 月 Oct.	17,842	3,406,482	34,618	4,605,619
十一月 Nov.	14,596	2,712,957	35,187	3,805,504
十二月 Dec.	14,349	3,222,389	42,201	4,797,397
一一五年 2026	28,720	6,233,654	69,045	7,846,800
一 月 Jan.	14,598	2,928,119	42,484	4,675,304
二 月 Feb.	14,122	3,305,535	26,561	3,171,496
較上月增減(%) VS. with Last Month	-3.26	12.89	-37.48	-32.16
較上年同月增減(%) VS. with Last Year	-5.31	5.49	-27.28	-19.00

資料來源：直轄市、縣(市)政府。
說 明：贈與含配偶贈與。

TABLE 25. REGISTRATION OF BUILDINGS' OWNERSHIP - BY MONTH

登 記 Registration of Ownership Transfer			
買 賣 Transaction		拍 賣 Auction	
棟 數 Buildings	面 積 (平方公尺) Area (㎡)	棟 數 Buildings	面 積 (平方公尺) Area (㎡)
266,086	29,102,064	4,899	1,035,893
277,967	30,415,630	5,234	692,851
300,275	32,271,236	5,117	822,884
326,589	34,848,406	5,269	762,106
348,194	37,613,519	4,248	554,571
318,101	33,051,013	4,183	524,637
306,971	30,133,809	3,539	435,453
350,525	34,587,368	3,703	540,784
261,308	25,660,279	3,228	525,107
20,007	1,865,484	229	24,891
23,879	2,322,148	281	53,256
21,536	2,236,857	329	30,036
22,072	2,185,108	237	21,490
23,442	2,287,822	260	33,188
23,926	2,313,725	288	187,488
20,860	1,980,865	244	35,921
20,039	1,940,650	257	31,923
21,204	2,031,817	250	26,742
20,185	1,987,726	398	32,705
24,943	2,587,838	275	26,413
36,862	3,589,169	446	53,029
23,357	2,262,377	237	27,739
13,505	1,326,792	209	25,291
-42.18	-41.35	-11.81	-8.83
-32.50	-28.88	-8.73	1.61

Source : County and City Government.
Note : Gift include Gift from Spouse.

表25. 辦理建物所有權登記—按月別分(續)

年 (月) 別 Year (Month)	移 轉 登 記		
	繼 承 Inheritance		贈 與
	棟 數 Buildings	面 積 (平方公尺) Area (㎡)	棟 數 Buildings
一〇六年 2017	53,521	7,400,541	42,994
一〇七年 2018	56,315	7,724,919	43,025
一〇八年 2019	57,677	7,797,838	43,956
一〇九年 2020	59,109	8,261,551	43,759
一一〇年 2021	62,850	8,709,334	44,666
一一一年 2022	70,382	9,742,654	49,805
一一二年 2023	77,012	10,765,014	51,919
一一三年 2024	75,975	10,665,574	54,058
一一四年 2025	78,324	11,105,327	52,722
二 月 Feb.	5,475	744,803	5,557
三 月 Mar.	7,020	958,917	5,311
四 月 Apr.	7,178	970,295	4,615
五 月 May	6,915	958,500	4,158
六 月 June	7,121	1,002,251	4,085
七 月 July	6,905	935,360	3,929
八 月 Aug.	6,564	1,087,583	3,717
九 月 Sept.	6,652	961,798	3,567
十 月 Oct.	6,240	896,542	3,328
十一月 Nov.	5,787	795,870	3,497
十二月 Dec.	7,112	1,016,223	4,787
一一五年 2026	10,604	1,500,911	11,496
一 月 Jan.	6,161	864,121	7,318
二 月 Feb.	4,443	636,790	4,178
較上月增減(%) VS. with Last Month	-27.89	-26.31	-42.91
較上年同月增減(%) VS. with Last Year	-18.85	-14.50	-24.82

TABLE 25. REGISTRATION OF BUILDINGS' OWNERSHIP - BY MONTH(CONT.)

Registration of Ownership Transfer		
Gift	其 他 Others	
面 積 (平方公尺) Area (㎡)	棟 數 Buildings	面 積 (平方公尺) Area (㎡)
5,049,066	38,306	6,811,258
4,970,974	36,005	7,218,875
5,017,559	49,209	8,964,484
5,079,621	39,853	7,884,833
5,205,563	41,849	6,791,746
5,775,500	39,488	7,196,651
6,042,874	48,612	7,185,176
6,197,080	57,237	7,302,641
6,082,135	55,401	8,058,866
702,354	5,258	577,997
628,204	4,701	767,959
544,030	4,161	626,730
468,131	3,983	581,418
452,191	5,088	680,777
423,278	4,416	510,756
420,173	4,699	729,346
411,519	5,268	667,490
372,636	3,596	1,277,883
386,738	5,320	602,464
538,298	5,084	628,626
1,408,384	9,637	1,295,307
840,481	5,411	680,586
567,902	4,226	614,722
-32.43	-21.90	-9.68
-19.14	-19.63	6.35

表26. 辦理建物所有權登記—按區域別分

區域別 Locality	所有權第一次登記 Initial Registration		移 轉 合 計 Total	
	棟數 Buildings	面積 (平方公尺) Area (㎡)	棟數 Buildings	面積 (平方公尺) Area (㎡)
	一一五年二月 Feb., 2026	14,122	3,305,535	26,561
新 北 市New Taipei City	2,238	442,220	5,144	462,315
臺 北 市Taipei City	704	183,996	4,109	343,986
桃 園 市Taoyuan City	2,161	605,616	3,339	370,234
臺 中 市Taichung City	1,922	430,405	3,147	399,177
臺 南 市Tainan City	1,265	290,067	1,849	279,272
高 雄 市Kaohsiung City	2,515	449,782	2,709	343,418
臺 灣 省Taiwan Prov.	3,292	865,001	6,185	963,674
宜蘭縣Yilan C.	433	62,418	819	98,589
新竹縣Hsinchu C.	582	91,575	512	80,207
苗栗縣Miaoli C.	256	77,165	535	62,700
彰化縣Changhua C.	355	197,821	1,042	142,999
南投縣Nantou C.	161	41,827	279	55,602
雲林縣Yunlin C.	213	80,949	361	90,525
嘉義縣Chiayi C.	110	48,704	400	108,085
屏東縣Pingtung C.	476	136,595	572	104,453
臺東縣Taitung C.	126	17,236	149	35,354
花蓮縣Hualien C.	108	23,166	301	41,284
澎湖縣Penghu C.	55	15,113	55	8,305
基隆市Keelung City	82	10,791	314	39,862
新竹市Hsinchu City	272	51,799	497	58,456
嘉義市Chiayi City	63	9,841	349	37,252
福 建 省Fuchien Prov.	25	38,449	79	9,421
金門縣Kinmen C.	25	38,449	79	9,421
連江縣Lienchiang C.	—	—	—	—

資料來源：直轄市、縣(市)政府。

TABLE 26. REGISTRATION OF BUILDINGS' OWNERSHIP - BY LOCALITY

登 記 Registration of Ownership Transfer			
買 賣 Transaction		拍 賣 Auction	
棟數 Buildings	面積 (平方公尺) Area (㎡)	棟數 Buildings	面積 (平方公尺) Area (㎡)
13,505	1,326,792	209	25,291
2,469	202,441	47	8,719
1,547	109,447	18	1,395
1,952	171,781	24	2,278
1,875	182,511	26	2,551
1,066	138,652	12	1,305
1,573	144,340	31	3,735
2,994	374,520	51	5,308
303	35,519	2	78
347	46,343	2	227
361	33,410	2	265
382	50,577	7	979
107	14,465	4	303
182	31,610	4	636
240	36,074	2	123
225	31,732	13	1,420
66	13,293	3	228
148	14,202	2	307
15	1,873	1	53
136	14,646	4	267
258	28,382	2	110
224	22,393	3	314
29	3,101	—	—
29	3,101	—	—
—	—	—	—

Source :County and City Government.

表26. 辦理建物所有權登記—按區域別分(續)

區域別 Locality	移轉登記		
	繼承 Inheritance		贈與
	棟數 Buildings	面積 (平方公尺) Area (㎡)	棟數 Buildings
一一五年二月 Feb., 2026	4,443	636,790	4,178
新 北 市 New Taipei City	837	100,170	844
臺 北 市 Taipei City	762	77,679	926
桃 園 市 Taoyuan City	351	49,014	399
臺 中 市 Taichung City	430	74,241	476
臺 南 市 Tainan City	388	56,732	232
高 雄 市 Kaohsiung City	509	77,458	380
臺 灣 省 Taiwan Prov.	1,157	199,900	912
宜蘭縣 Yilan C.	117	17,716	63
新竹縣 Hsinchu C.	66	12,989	77
苗栗縣 Miaoli C.	89	13,954	60
彰化縣 Changhua C.	161	29,138	141
南投縣 Nantou C.	75	14,327	68
雲林縣 Yunlin C.	77	13,799	78
嘉義縣 Chiayi C.	69	9,629	49
屏東縣 Pingtung C.	148	33,951	85
臺東縣 Taitung C.	33	10,146	37
花蓮縣 Hualien C.	46	7,820	57
澎湖縣 Penghu C.	24	4,682	11
基隆市 Keelung City	107	9,715	48
新竹市 Hsinchu City	84	15,686	95
嘉義市 Chiayi City	61	6,348	43
福 建 省 Fuchien Prov.	9	1,596	9
金門縣 Kinmen C.	9	1,596	9
連江縣 Lienchiang C.	—	—	—

TABLE 26. REGISTRATION OF BUILDINGS' OWNERSHIP - BY LOCALITY (CONT.)

Registration of Ownership Transfer		
Gift	其 他 Others	
面積 (平方公尺) Area (㎡)	棟數 Buildings	面積 (平方公尺) Area (㎡)
567,902	4,226	614,722
79,566	947	71,419
68,589	856	86,876
53,298	613	93,862
63,171	340	76,703
31,780	151	50,802
52,337	216	65,548
217,444	1,071	166,502
10,894	334	34,383
13,017	20	7,631
11,567	23	3,506
31,630	351	30,676
16,042	25	10,464
20,683	20	23,798
55,061	40	7,198
13,895	101	23,456
4,235	10	7,451
13,130	48	5,826
870	4	827
10,743	19	4,492
9,629	58	4,649
6,050	18	2,147
1,716	32	3,009
1,716	32	3,009
—	—	—

表27. 辦理建物他項權利登記—按月別分

TABLE 27. REGISTRATION OF OTHER RIGHTS IN BUILDINGS
- BY MONTH

年 (月) 別 Year (Month)	總 計 Grand Total		抵 合 計 Total			
	棟 數 Buildings	面 積 (平方公尺) Area (m ²)	棟 數 Buildings	面 積 (平方公尺) Area (m ²)	設 定 Creation	
					棟 數 Buildings	面 積 (平方公尺) Area (m ²)
一〇六年 2017	1,060,117	158,682,848	1,060,115	158,682,545	547,294	74,787,610
一〇七年 2018	1,131,387	174,566,727	1,131,381	174,566,507	565,843	80,509,888
一〇八年 2019	1,105,479	176,844,811	1,105,475	176,844,325	587,800	84,443,572
一〇九年 2020	1,138,981	182,170,688	1,138,975	182,170,131	623,353	89,861,967
一一〇年 2021	1,118,503	170,025,375	1,118,498	170,025,235	619,675	82,342,659
一一一年 2022	1,127,748	199,568,848	1,127,747	199,568,791	630,707	96,356,997
一一二年 2023	1,223,181	172,856,418	1,223,177	172,853,093	649,257	81,682,207
一一三年 2024	1,264,293	183,848,404	1,264,289	183,848,085	741,347	93,020,571
一一四年 2025	1,014,586	149,699,620	1,014,582	149,695,599	586,642	73,566,098
二 月 Feb.	73,728	11,309,201	73,728	11,309,201	42,370	5,086,292
三 月 Mar.	89,506	12,786,905	89,506	12,786,905	52,187	6,139,114
四 月 Apr.	90,683	12,659,128	90,683	12,659,128	52,214	6,440,480
五 月 May	86,852	11,872,898	86,852	11,872,898	50,830	5,994,431
六 月 June	89,834	14,136,211	89,833	14,136,149	52,516	6,715,555
七 月 July	90,825	13,172,431	90,825	13,172,431	52,416	6,573,449
八 月 Aug.	83,335	11,657,423	83,334	11,657,311	46,867	5,598,259
九 月 Sept.	82,005	12,232,823	82,005	12,232,823	46,707	5,917,539
十 月 Oct.	81,606	11,992,733	81,604	11,988,887	46,070	5,912,434
十一月 Nov.	83,591	13,417,871	83,591	13,417,871	50,965	7,741,027
十二月 Dec.	90,380	12,986,813	90,380	12,986,813	52,683	6,396,403
一一五年 2026	172,716	27,090,107	172,716	27,090,107	84,624	11,738,927
一 月 Jan.	112,206	16,464,750	112,206	16,464,750	50,666	7,315,462
二 月 Feb.	60,510	10,625,357	60,510	10,625,357	33,958	4,423,465
較上月增減(%) VS. with Last Month	-46.07	-35.47	-46.07	-35.47	-32.98	-39.53
較上年同月增減(%) VS. with Last Year	-17.93	-6.05	-17.93	-6.05	-19.85	-13.03

資料來源：直轄市、縣(市)政府。

押 權 Mortgage Rights						其他權利 Others	
移 轉 Transfer		變 更 Change		塗 銷 Cancellation			
棟 數 Buildings	面 積 (平方公尺) Area (m ²)	棟 數 Buildings	面 積 (平方公尺) Area (m ²)	棟 數 Buildings	面 積 (平方公尺) Area (m ²)	棟 數 Buildings	面 積 (平方公尺) Area (m ²)
3,251	469,787	121,303	26,512,514	388,267	56,912,634	2	303
57,389	7,325,838	112,095	27,247,219	396,054	59,483,562	6	220
3,661	616,075	102,952	26,895,799	411,062	64,888,878	4	487
2,370	466,532	78,892	24,784,509	434,360	67,057,124	6	557
1,276	417,832	72,288	24,718,896	425,259	62,545,848	5	140
1,290	296,385	66,322	24,687,176	429,428	78,228,232	1	57
65,155	8,143,514	84,664	22,412,217	424,101	60,615,155	4	3,325
1,271	379,583	78,215	25,147,796	443,456	65,300,136	4	318
1,446	275,283	87,589	25,395,256	338,905	50,458,962	4	4,020
82	13,247	5,628	2,054,772	25,648	4,154,890	—	—
97	26,820	6,551	1,976,884	30,671	4,644,087	—	—
97	13,430	7,830	1,839,062	30,542	4,366,156	—	—
171	19,380	6,532	1,727,512	29,319	4,131,575	—	—
242	76,580	7,943	2,938,253	29,132	4,405,760	1	62
118	13,324	8,246	1,865,665	30,045	4,719,994	—	—
114	11,484	7,767	2,130,816	28,586	3,916,752	1	112
99	17,003	8,480	2,458,429	26,719	3,839,852	—	—
107	13,911	7,518	1,983,493	27,909	4,079,048	2	3,846
74	9,482	7,093	2,045,689	25,459	3,621,674	—	—
126	43,906	8,458	2,214,344	29,113	4,332,161	—	—
21,557	2,735,799	15,779	3,557,810	50,756	9,057,571	—	—
21,494	2,706,540	8,804	2,034,149	31,242	4,408,599	—	—
63	29,259	6,975	1,523,661	19,514	4,648,972	—	—
-99.71	-98.92	-20.77	-25.10	-37.54	5.45	--	--
-23.17	120.87	23.93	-25.85	-23.92	11.89	--	--

Source : County and City Government.

表28. 辦理建物他項權利登記—按區域別分

區域別 Locality	總計 Grand Total		抵 合 計 Total			
	棟數 Buildings	面積 (平方公尺) Area (㎡)	棟數 Buildings	面積 (平方公尺) Area (㎡)	設 定 Creation	
					棟數 Buildings	面積 (平方公尺) Area (㎡)
一五年二月 Feb., 2026	60,510	10,625,357	60,510	10,625,357	33,958	4,423,465
新 北 市 New Taipei City	11,217	1,134,823	11,217	1,134,823	6,277	594,241
臺 北 市 Taipei City	6,465	605,087	6,465	605,087	3,579	308,306
桃 園 市 Taoyuan City	7,456	1,528,034	7,456	1,528,034	4,306	720,244
臺 中 市 Taichung City	8,356	1,234,347	8,356	1,234,347	5,002	697,546
臺 南 市 Tainan City	4,119	2,302,410	4,119	2,302,410	2,325	382,099
高 雄 市 Kaohsiung City	7,957	1,153,031	7,957	1,153,031	4,166	510,547
臺 灣 省 Taiwan Prov.	14,819	2,653,293	14,819	2,653,293	8,234	1,202,426
宜 蘭 縣 Yilan C.	1,625	248,541	1,625	248,541	811	113,593
新 竹 縣 Hsinchu C.	1,933	241,471	1,933	241,471	1,318	157,065
苗 栗 縣 Miaoli C.	2,182	479,876	2,182	479,876	1,191	97,320
彰 化 縣 Changhua C.	2,552	494,387	2,552	494,387	1,268	233,574
南 投 縣 Nantou C.	422	118,353	422	118,353	207	60,358
雲 林 縣 Yunlin C.	742	158,490	742	158,490	403	79,450
嘉 義 縣 Chiayi C.	577	99,337	577	99,337	386	60,577
屏 東 縣 Pingtung C.	1,441	366,949	1,441	366,949	606	165,932
臺 東 縣 Taitung C.	242	36,501	242	36,501	134	20,306
花 蓮 縣 Hualien C.	574	93,641	574	93,641	326	49,441
澎 湖 縣 Penghu C.	80	18,438	80	18,438	54	10,909
基 隆 市 Keelung City	672	78,642	672	78,642	366	43,582
新 竹 市 Hsinchu City	1,250	126,163	1,250	126,163	799	72,381
嘉 義 市 Chiayi City	527	92,505	527	92,505	365	37,939
福 建 省 Fuchien Prov.	121	14,332	121	14,332	69	8,055
金 門 縣 Kinmen C.	121	14,332	121	14,332	69	8,055
連 江 縣 Lienchiang C.	—	—	—	—	—	—

資料來源：直轄市、縣(市)政府。

TABLE 28. REGISTRATION OF OTHER RIGHTS IN BUILDINGS
- BY LOCALITY

押 權 Mortgage Rights						其他權利 Others	
移 轉 Transfer		變 更 Change		塗 銷 Cancellation		棟數 Buildings	面積 (平方公尺) Area (㎡)
棟數 Buildings	面積 (平方公尺) Area (㎡)	棟數 Buildings	面積 (平方公尺) Area (㎡)	棟數 Buildings	面積 (平方公尺) Area (㎡)		
63	29,259	6,975	1,523,661	19,514	4,648,972	—	—
12	12,187	1,189	97,643	3,739	430,752	—	—
4	303	502	71,719	2,380	224,759	—	—
9	2,748	859	353,283	2,282	451,759	—	—
10	1,540	579	131,412	2,765	403,849	—	—
5	495	253	96,670	1,536	1,823,146	—	—
5	1,578	1,605	297,066	2,181	343,839	—	—
18	10,408	1,964	473,240	4,603	967,219	—	—
3	6,942	523	60,455	288	67,551	—	—
3	671	46	11,927	566	71,808	—	—
—	—	119	91,709	872	290,846	—	—
3	462	574	128,188	707	132,163	—	—
1	335	60	16,239	154	41,421	—	—
—	—	62	12,884	277	66,156	—	—
—	—	53	12,455	138	26,305	—	—
2	130	428	83,582	405	117,305	—	—
—	—	11	1,931	97	14,265	—	—
—	—	32	14,676	216	29,524	—	—
5	1,774	—	—	21	5,755	—	—
1	94	19	5,455	286	29,510	—	—
—	—	26	2,447	425	51,335	—	—
—	—	11	31,290	151	23,276	—	—
—	—	24	2,629	28	3,648	—	—
—	—	24	2,629	28	3,648	—	—
—	—	—	—	—	—	—	—

Source : County and City Government.

表29. 測量案件統計

年 (月) 別 Year (Month)	合 計 Total			土地複丈 Land Revision Survey		
	件數 Cases	筆(棟)數 Plots / Buildings	面積 (平方公尺) Area (m ²)	件數 Cases	筆數 Plots	面積 (平方公尺) Area (m ²)
一〇六年 2017	417,367	696,792	1,397,243,715	243,588	490,074	1,094,085,045
一〇七年 2018	418,879	740,356	1,601,606,474	237,014	488,919	1,118,131,716
一〇八年 2019	421,252	714,451	1,464,356,967	244,303	494,958	1,122,951,902
一〇九年 2020	439,860	749,167	1,477,758,672	258,043	527,507	1,179,525,709
一一〇年 2021	440,758	766,114	1,598,759,755	252,127	536,958	1,214,537,792
一一一年 2022	446,506	752,662	1,658,655,217	245,018	523,977	1,131,505,713
一一二年 2023	430,142	728,820	1,771,116,951	231,380	490,813	1,173,838,824
一一三年 2024	408,667	688,596	1,785,452,518	229,737	477,603	1,344,051,314
一一四年 2025	404,612	648,587	1,358,342,745	196,197	412,661	970,166,619
二月 Feb.	29,631	48,954	118,565,187	16,704	32,909	95,752,302
三月 Mar.	34,731	56,448	186,502,059	18,883	38,447	84,479,740
四月 Apr.	33,905	54,584	102,207,997	17,575	36,105	81,980,151
五月 May	39,546	60,801	102,555,925	17,314	36,664	74,629,605
六月 June	36,296	56,887	85,790,282	16,596	35,868	65,298,771
七月 July	36,746	56,003	101,214,385	16,954	34,791	79,210,667
八月 Aug.	34,946	53,932	117,716,195	15,980	33,300	74,598,750
九月 Sept.	33,828	54,829	119,731,165	15,781	33,859	74,372,490
十月 Oct.	32,402	53,554	107,044,814	15,551	32,658	82,349,088
十一月 Nov.	32,993	54,415	101,942,858	15,148	35,286	84,441,902
十二月 Dec.	33,894	56,225	110,308,863	16,242	34,130	91,896,282
一一五年 2026	53,775	88,643	188,598,237	25,648	57,145	147,031,982
一月 Jan.	32,754	54,489	108,556,106	15,763	35,029	84,490,248
二月 Feb.	21,021	34,154	80,042,131	9,885	22,116	62,541,734
較上月增減(%) VS. with Last Month	-35.82	-37.32	-26.27	-37.29	-36.86	-25.98
較上年同月增減(%) VS. with Last Year	-29.06	-30.23	-32.49	-40.82	-32.80	-34.68

資料來源：直轄市、縣(市)政府。
 說明：1. 土地複丈包括分割、合併、疆界、法院囑託及其他。
 2. 建物測量包括一般案件、建物門牌基地鑑勘查、建物滅失及法院囑託。
 3. 核發謄本數包括地籍圖及建物測量成果圖。

TABLE 29. LAND SURVEY CASES

建物測量 Building Survey			地目變更 Changes in Land Category			核發謄本 Maps Issued		
件數 Cases	棟數 Buildings	面積 (平方公尺) Area (m ²)	件數 Cases	筆數 Plots	面積 (平方公尺) Area (m ²)	件數 Cases	筆(棟)數 Plots / Buildings	張數 Sheets
173,746	206,678	303,140,763	33	40	17,908	1,421,039	3,253,026	2,045,619
181,865	251,437	483,474,758	—	—	—	1,352,224	2,898,798	1,966,309
176,949	219,493	341,405,065	—	—	—	1,282,132	2,746,863	1,918,088
181,817	221,660	298,232,963	—	—	—	1,327,437	2,638,741	1,950,249
188,631	229,156	384,221,963	—	—	—	1,181,820	2,345,543	1,758,592
201,488	228,685	527,149,504	—	—	—	1,088,101	2,116,752	1,612,318
198,762	238,007	597,278,126	—	—	—	1,018,024	1,910,783	1,499,102
178,930	210,993	441,401,205	—	—	—	978,595	1,804,964	1,434,394
208,415	235,926	388,176,127	—	—	—	809,680	1,533,128	1,243,592
12,927	16,045	22,812,885	—	—	—	74,213	160,780	110,237
15,848	18,001	102,022,319	—	—	—	83,958	162,800	127,116
16,330	18,479	20,227,846	—	—	—	76,551	132,964	115,792
22,232	24,137	27,926,320	—	—	—	69,996	128,105	113,132
19,700	21,019	20,491,511	—	—	—	70,514	132,289	106,446
19,792	21,212	22,003,718	—	—	—	70,703	126,579	103,938
18,966	20,632	43,117,446	—	—	—	65,991	120,340	113,038
18,047	20,970	45,358,676	—	—	—	62,351	114,131	93,083
16,851	20,896	24,695,725	—	—	—	59,030	115,694	87,699
17,845	19,129	17,500,957	—	—	—	57,818	117,654	89,131
17,652	22,095	18,412,582	—	—	—	64,736	121,251	101,097
28,127	31,498	41,566,255	—	—	—	108,797	223,974	175,474
16,991	19,460	24,065,858	—	—	—	68,400	153,787	114,462
11,136	12,038	17,500,397	—	—	—	40,397	70,187	61,012
-34.46	-38.14	-27.28	--	--	--	-40.94	-54.36	-46.70
-13.85	-24.97	-23.29	--	--	--	-45.57	-56.35	-44.65

Source : County and City Government.
 Note : 1. Land Revision Survey contains Land Subdivision, Combination, Clear Boundary, Court Entrustment and Others.
 2. Constructional Improvement Survey contains General Cases, House/Land Number Survey, Building Reduction and Court Entrustment.
 3. Maps issued contains Cadastral Maps and Constructional Survey Maps.

表30. 都市地價指數－1. 總指數

TABLE 30. INDICES OF URBAN LAND PRICE - 1. GENERAL INDEX

基期：112年3月31日=100

Base Period : 2023/3/31=100

區域別	111年 3月31日	111年 9月30日	112年 3月31日	112年 9月30日	113年 3月31日	113年 9月30日	114年 3月31日	114年 9月30日
Locality	2022/ 3/31	2022/ 9/30	2023/ 3/31	2023/ 9/30	2024/ 3/31	2024/ 9/30	2025/ 3/31	2025/ 9/30
全國 Nation-wide	97.67	99.35	100.00	101.17	102.76	105.41	106.02	106.44
新北市 New Taipei City	96.36	99.30	100.00	102.48	104.11	107.77	108.65	110.77
臺北市 Taipei City	98.06	99.81	100.00	100.30	102.24	104.87	104.69	104.41
桃園市 Taoyuan City	97.83	99.33	100.00	101.32	103.13	105.61	107.34	108.03
臺中市 Taichung City	97.39	98.70	100.00	102.14	103.68	105.77	106.46	105.19
臺南市 Tainan City	97.44	98.80	100.00	101.55	103.05	105.27	106.70	108.14
高雄市 Kaohsiung City	97.39	99.25	100.00	100.80	102.38	107.03	107.65	108.10
臺灣省 Taiwan Prov.	98.41	99.22	100.00	100.70	101.54	102.60	103.66	104.51
宜蘭縣 Yilan C.	98.91	99.53	100.00	101.01	102.20	103.25	104.26	104.74
新竹縣 Hsinchu C.	97.47	98.28	100.00	101.24	102.56	104.45	106.36	107.75
苗栗縣 Miaoli C.	97.50	99.05	100.00	101.02	101.83	102.74	103.64	104.49
彰化縣 Changhua C.	98.82	99.32	100.00	100.34	100.79	101.30	101.81	102.17
南投縣 Nantou C.	99.59	99.80	100.00	100.23	100.69	100.97	101.29	101.50
雲林縣 Yunlin C.	98.06	99.16	100.00	100.86	101.85	103.09	104.07	105.23
嘉義縣 Chiayi C.	99.21	99.60	100.00	100.35	101.14	101.97	102.91	103.87
屏東縣 Pingtung C.	98.45	99.28	100.00	100.76	101.56	102.88	103.91	104.78
臺東縣 Taitung C.	98.70	99.49	100.00	100.58	101.35	102.01	102.48	102.99
花蓮縣 Hualien C.	99.60	99.79	100.00	100.25	101.06	101.76	102.31	102.83
澎湖縣 Penghu C.	99.91	99.98	100.00	100.06	100.65	100.74	100.76	100.96
基隆市 Keelung City	98.33	99.21	100.00	100.92	101.89	102.91	103.90	104.97
新竹市 Hsinchu City	97.55	99.15	100.00	100.27	100.67	101.85	103.17	104.16
嘉義市 Chiayi City	99.22	99.42	100.00	101.31	102.91	104.38	106.30	108.10
福建省 Fuchien Prov.	—	—	—	—	—	—	—	—
金門縣 Kinmen C.	98.81	99.21	100.00	100.48	101.59	103.02	103.82	105.14
連江縣 Lienchiang C.	96.97	97.72	100.00	100.29	100.97	101.03	101.09	101.13

表30. 都市地價指數－2. 使用分區指數

TABLE 30. INDICES OF URBAN LAND PRICE - 2. USING DISTRICT INDEX

計算期：114年9月30日

Count Period : 2025/9/30

基期：112年3月31日

Base Period : 2023/3/31

區域別	總指數	住宅區	商業區	工業區
Locality	General Index	Residential Index	Commercial Index	Industrial Index
全國 Nation-wide	106.44	106.71	105.44	106.79
新北市 New Taipei City	110.77	111.11	109.06	110.34
臺北市 Taipei City	104.41	104.25	104.64	104.93
桃園市 Taoyuan City	108.03	108.30	106.33	108.28
臺中市 Taichung City	105.19	105.82	103.54	101.97
臺南市 Tainan City	108.14	108.18	106.28	109.48
高雄市 Kaohsiung City	108.10	108.44	108.09	105.51
臺灣省 Taiwan Prov.	104.51	104.61	104.16	104.37
宜蘭縣 Yilan C.	104.74	104.74	104.81	104.60
新竹縣 Hsinchu C.	107.75	107.73	108.97	105.79
苗栗縣 Miaoli C.	104.49	104.50	104.95	103.94
彰化縣 Changhua C.	102.17	102.23	102.12	101.61
南投縣 Nantou C.	101.50	101.61	100.86	101.58
雲林縣 Yunlin C.	105.23	105.93	103.03	104.61
嘉義縣 Chiayi C.	103.87	103.74	103.90	104.88
屏東縣 Pingtung C.	104.78	104.91	103.85	104.77
臺東縣 Taitung C.	102.99	103.04	102.91	102.13
花蓮縣 Hualien C.	102.83	102.98	102.60	101.34
澎湖縣 Penghu C.	100.96	100.91	101.09	100.95
基隆市 Keelung City	104.97	105.82	104.26	102.30
新竹市 Hsinchu City	104.16	104.54	102.25	106.72
嘉義市 Chiayi City	108.10	108.10	107.94	108.51
福建省 Fuchien Prov.	206.27	206.44	204.94	105.75
金門縣 Kinmen C.	105.14	105.22	104.26	105.75
連江縣 Lienchiang C.	101.13	101.22	100.68	—

資料來源：本部地政司。

Source : Dept. of Land Adm. of MOI.

表31. 警察機關受(處)理刑事案件

年(月)別 Year (Month)	發生件數(包括補報數)(件) Offenses Known to the Police (Cases)				破獲件數(包括 Offenses Cleared	
	合計 Total	竊盜 Larceny	暴力 犯罪 Violent Crime	其他 刑案 Others	合計 Total	竊盜 Larceny
一〇六年 2017	293,453	52,025	1,260	240,168	277,506	46,022
一〇七年 2018	284,538	47,591	993	235,954	270,882	43,262
一〇八年 2019	268,349	42,272	859	225,218	258,706	40,406
一〇九年 2020	259,713	37,016	707	221,990	253,741	36,597
一一〇年 2021	243,082	35,067	598	207,417	240,177	34,826
一一一年 2022	265,518	37,670	499	227,349	256,733	36,603
一一二年 2023	275,268	38,339	442	236,487	267,334	37,702
一一三年 2024	399,926	52,262	374	347,290	281,282	38,024
一一四年 2025	608,717	76,966	503	531,248	461,073	59,364
二月 Feb.	40,793	5,878	33	34,882	34,529	4,575
三月 Mar.	54,686	6,616	44	48,026	41,583	5,283
四月 Apr.	53,946	6,732	32	47,182	38,644	4,943
五月 May	54,795	6,939	47	47,809	41,942	5,482
六月 June	53,214	6,528	48	46,638	38,954	5,178
七月 July	53,492	6,359	37	47,096	38,435	5,062
八月 Aug.	51,525	6,548	45	44,932	40,291	5,108
九月 Sept.	50,329	6,382	67	43,880	40,210	5,093
十月 Oct.	51,741	6,633	40	45,068	41,987	5,269
十一月 Nov.	48,671	6,030	31	42,610	38,474	5,169
十二月 Dec.	50,112	6,203	52	43,857	35,030	4,251
一一五年 2026	87,415	11,103	69	76,243	71,287	9,492
一月 Jan.	50,842	6,141	24	44,677	41,636	5,455
二月 Feb.	36,573	4,962	45	31,566	29,651	4,037
較上月增減(%) VS. with Last Month	-28.07	-19.20	87.50	-29.35	-28.79	-25.99
較上年同月增減(%) VS. with Last Year	-10.34	-15.58	36.36	-9.51	-14.13	-11.76

資料來源：本部警政署。
 說明：1.竊盜包括重大、普通、汽車、機車竊盜。
 2.暴力犯罪包括故意殺人、擄人勒贖、強盜、搶奪、重傷害、恐嚇取財、強制性交。
 3.「發生件數(當期)」、「破獲件數(當期)」、「刑案發生率(當期)」、「破獲率(當期)」，不含逾月補報數，年累計則含當年逾月補報數，故各月加總不等於年累計數。
 4.115年各月之刑事案件數為初步數，將於116年修正後與3月資料一併公布。
 5.自113年9月起，刑案發生數相關數據之計算方式由原本「1案1發生數」改為員警受理報案「1單1發生數」，致部分數據大幅上升。

TABLE 31. OFFENSES HANDLED BY POLICE ORGANIZATIONS

破積案(件) (Cases)		發生件數(當期)(件) Offenses Known to the Police in the Current Period (Cases)				破獲件數(當期)(件) Offenses Cleared in the Current Period(Cases)		
暴力 犯罪 Violent Crime	其他 刑案 Others	合計 Total	竊盜 Larceny	暴力 犯罪 Violent Crime	其他 刑案 Others	合計 Total	竊盜 Larceny	暴力 犯罪 Violent Crime
1,293	230,191	252,925	47,474	1,142	204,309	229,445	37,519	1,112
995	226,625	239,304	42,462	902	195,940	219,400	34,860	867
898	217,402	223,567	37,306	777	185,484	207,969	32,435	748
737	216,407	214,066	32,533	641	180,892	202,518	29,625	636
597	204,754	195,727	31,145	558	164,024	187,778	29,056	547
497	219,633	210,960	33,522	469	176,969	198,768	31,137	454
451	229,181	219,540	33,531	418	185,591	206,945	31,576	408
368	242,890	336,576	47,228	344	289,004	216,522	32,181	329
497	401,212	531,186	74,219	479	456,488	330,912	50,334	462
30	29,924	23,261	4,760	25	18,476	4,707	825	20
34	36,266	34,657	5,490	35	29,132	6,922	1,086	22
36	33,665	32,745	5,560	25	27,160	6,518	1,053	17
44	36,416	32,824	5,728	35	27,061	6,833	1,181	23
37	33,739	32,031	5,378	37	26,616	6,102	1,032	25
44	33,329	32,780	5,281	31	27,468	6,159	1,100	24
49	35,134	31,576	5,520	36	26,020	6,394	1,228	27
53	35,064	30,320	5,251	53	25,016	6,636	1,086	35
47	36,671	30,973	5,445	34	25,494	7,186	1,173	20
38	33,267	28,697	4,871	22	23,804	6,247	1,081	15
58	30,721	29,488	5,088	41	24,359	5,402	841	33
58	61,737	56,870	9,623	63	47,184	17,805	3,432	43
25	36,156	30,051	4,979	20	25,052	6,397	1,094	13
33	25,581	20,605	3,989	37	16,579	4,475	677	22
32.00	-29.25	-31.43	-19.88	85.00	-33.82	-30.05	-38.12	69.23
10.00	-14.51	-11.42	-16.20	48.00	-10.27	-4.93	-17.94	10.00

Source : National Police Agency, MOI.
 Note : 1.Theft includes Larceny, Serious, Motor Vehicle and Motorcycle Theft.
 2.Violent crime includes murder and nonnegligent manslaughter, kidnapping, robbery, snatch and grab,aggravated assault, intimidation and extortion, forcible rape.
 3."Offenses Known to the Police in the Current Period", "Offenses Cleared in the Current Period", "Crime Rate in the Current Period" and "Clearance Rate in the Current Period", do not include the number of overdue reported cases in the previous months. Annual accumulation data for each year includes the number of overdue reported cases in the given year, the sum of each month does not equal to the annual accumulation.
 4.The figures related to offenses for each month of 2026 are preliminary. The data will be revised and released together with the March 2027 data.
 5.The calculation method for certain criminal case occurrences has been changed from "one case, one occurrence" to "one report, one occurrence" as reported to police since September 1, 2024, which has caused some data to increase significantly.

表31. 警察機關受(處)理刑事案件(續)

年(月)別 Year (Month)	其他 刑案 Others	嫌疑犯人數(人) Offenders (Persons)			
		合計 Total	竊盜 Larceny	暴力 犯罪 Violent Crime	其他 刑案 Others
一〇六年 2017	190,814	287,294	32,204	1,910	253,180
一〇七年 2018	183,673	291,621	32,028	1,666	257,927
一〇八年 2019	174,786	277,664	31,398	1,464	244,802
一〇九年 2020	172,257	281,811	29,128	1,195	251,488
一一〇年 2021	158,175	265,221	27,929	1,073	236,219
一一一年 2022	167,177	291,891	31,139	761	259,991
一一二年 2023	174,961	296,458	31,920	819	263,719
一一三年 2024	184,012	287,597	33,383	597	253,617
一一四年 2025	280,116	428,438	51,780	820	375,838
二月 Feb.	3,862	33,779	4,145	42	29,592
三月 Mar.	5,814	37,786	4,541	77	33,168
四月 Apr.	5,448	35,444	4,241	55	31,148
五月 May	5,629	38,446	4,798	85	33,563
六月 June	5,045	35,580	4,581	54	30,945
七月 July	5,035	36,084	4,416	66	31,602
八月 Aug.	5,139	36,256	4,472	74	31,710
九月 Sept.	5,515	37,396	4,351	66	32,979
十月 Oct.	5,993	38,476	4,602	86	33,788
十一月 Nov.	5,151	35,752	4,492	53	31,207
十二月 Dec.	4,528	33,024	3,671	117	29,236
一一五年 2026	14,330	68,507	8,296	81	60,130
一月 Jan.	5,290	40,067	4,748	37	35,282
二月 Feb.	3,776	28,440	3,548	44	24,848
較上月增減(%) VS. with Last Month	-28.62	-29.02	-25.27	18.92	-29.57
較上年同月增減(%) VS. with Last Year	-2.23	-15.81	-14.40	4.76	-16.03

TABLE 31. OFFENSES HANDLED BY POLICE ORGANIZATIONS(CONT.)

刑案發生率 (含積案) (件/十萬人) Crime Rate (Cases/ 100,000P.)	刑案發生率 (當期) (件/十萬人) Crime Rate in the Current Period (Cases/ 100,000P.)	犯罪人口率 (人/十萬人) Offender Rate (Persons/ 100,000P.)	破獲率 (含積案) (%) Clearance Rate	破獲率 (當期) (%) Clearance Rate in the Current Period
1,245.79	1,073.74	1,219.65	94.57	90.72
1,206.69	1,014.86	1,236.73	95.20	91.68
1,137.26	947.48	1,176.74	96.41	93.02
1,101.31	907.74	1,195.02	97.70	94.61
1,035.79	834.01	1,130.13	98.80	95.94
1,138.59	904.63	1,251.68	96.69	94.22
1,179.25	940.51	1,270.03	97.12	94.26
1,708.33	1,437.72	1,228.50	70.33	64.33
2,606.96	2,274.92	1,834.88	75.75	62.30
174.40	99.45	144.41	84.64	20.24
233.90	148.24	161.62	76.04	19.97
230.83	140.12	151.66	71.63	19.91
234.56	140.51	164.58	76.54	20.82
227.89	137.17	152.37	73.20	19.05
229.16	140.43	154.59	71.85	18.79
220.82	135.33	155.38	78.20	20.25
215.79	130.00	160.34	79.89	21.89
221.93	132.85	165.03	81.15	23.20
208.81	123.12	153.39	79.05	21.77
215.05	126.54	141.72	69.90	18.32
375.34	244.19	294.15	81.55	31.31
218.26	129.01	172.01	81.89	21.29
157.07	88.49	122.14	81.07	21.72
-61.19	-40.52	-49.86	-0.82	0.43
-17.33	-10.96	-22.27	-3.57	1.48

表32. 警察機關受(處)理暴力犯罪

年 (月) 別 Year (Month)	發生件數(包括補報數) (件) Offenses Known to the Police (Cases)						破獲件數 Offenses	
	合計 Total	重大恐 嚇取財 Serious Intimi- dation /Extortion	擄人 勒贖 Kidnap- ping for Ransom	強盜 搶奪 Robbery & Forceful Taking	重傷害 及故意 殺人 Mayhem & Murder	強制 性交 Rape	合計 Total	重大恐 嚇取財 Serious Intimi- dation /Extortion
一〇六年 2017	1,260	—	3	523	432	302	1,293	—
一〇七年 2018	993	3	5	399	358	228	995	3
一〇八年 2019	859	1	6	329	322	201	898	1
一〇九年 2020	707	1	1	281	259	165	737	1
一一〇年 2021	598	—	7	267	243	81	597	—
一一一年 2022	499	—	1	233	198	67	497	—
一一二年 2023	442	—	3	209	147	83	451	—
一一三年 2024	374	1	—	151	159	63	368	1
一一四年 2025	503	—	4	248	172	79	497	—
二月 Feb.	33	—	—	17	13	3	30	—
三月 Mar.	44	—	—	24	13	7	34	—
四月 Apr.	32	—	1	12	12	7	36	—
五月 May	47	—	1	18	21	7	44	—
六月 June	48	—	—	22	14	12	37	—
七月 July	37	—	—	16	16	5	44	—
八月 Aug.	45	—	1	26	12	6	49	—
九月 Sept.	67	—	—	38	20	9	53	—
十月 Oct.	40	—	—	20	13	7	47	—
十一月 Nov.	31	—	1	16	9	5	38	—
十二月 Dec.	52	—	—	21	24	7	58	—
一一五年 2026	69	—	—	37	17	15	58	—
一月 Jan.	24	—	—	10	6	8	25	—
二月 Feb.	45	—	—	27	11	7	33	—
較上月增減(%) VS. with Last Month	87.50	--	--	170.00	83.33	-12.50	32.00	--
較上年同月增減(%) VS. with Last Year	36.36	--	--	58.82	-15.38	133.33	10.00	--

資料來源：本部警政署。

說明：1. 「發生件數(當期)」及「破獲件數(當期)」不含逾月補報數，年累計則含當年逾月補報數，故各月加總不等於年累計數。
2. 115年各月之刑事事件數為初步數，將於116年修正後與3月資料一併公布。
3. 自113年9月起，刑事發生數相關數據之計算方式由原本「1案1發生數」改為員警受理報案「1單1發生數」，致部分數據大幅上升。

TABLE 32. VIOLENT CRIME HANDLED BY POLICE ORGANIZATIONS

(包括破積案) (件) Cleared (Cases)	發生件數(當期) (件) Offenses Known to the Police in the Current Period (Cases)					
	擄人 勒贖 Kidnap- ping for Ransom	強盜 搶奪 Robbery & Forceful Taking	重傷害 及故意 殺人 Mayhem & Murder	強制 性交 Rape	合計 Total	重大恐 嚇取財 Serious Intimi- dation /Extortion
3	554	428	308	1,142	—	
5	412	350	225	902	3	
6	338	337	216	777	1	
1	296	264	175	641	1	
7	269	239	82	558	—	
1	229	200	67	469	—	
3	218	147	83	418	—	
—	151	152	64	344	1	
4	244	174	75	479	—	
—	17	8	5	25	—	
—	22	10	2	35	—	
—	17	14	5	25	—	
—	17	22	5	35	—	
—	20	12	5	37	—	
1	15	18	10	31	—	
—	26	12	11	36	—	
—	29	20	4	53	—	
1	25	12	9	34	—	
—	21	13	4	22	—	
2	20	25	11	41	—	
—	30	17	11	63	—	
—	11	7	7	20	—	
—	19	10	4	37	—	
--	72.73	42.86	-42.86	85.00	--	
--	11.76	25.00	-20.00	48.00	--	

Source : National Police Agency, MOI.

Note : 1. "Offenses Known to the Police in the Current Period" and "Offenses Cleared in the Current Period", do not include the number of overdue reported cases in the previous months. Annual accumulation data for each year includes the number of overdue reported cases in the given year, the sum of each month does not equal to the annual accumulation.
2. The figures related to offenses for each month of 2026 are preliminary. The data will be revised and released together with the March 2027 data.
3. The calculation method for certain criminal case occurrences has been changed from "one case, one occurrence" to "one report, one occurrence" as reported to police since September 1, 2024, which has caused some data to increase significantly.

表32. 警察機關受(處)理暴力犯罪(續)

年 (月) 別 Year (Month)	破獲件數(當期) (件) Offenses Cleared in the Current Period (Cases)					
	合計 Total	重大恐嚇取財 Serious Intimidation /Extortion	擄人勒贖 Kidnapping for Ransom	強盜搶奪 Robbery & Forceful Taking	重傷害及故意殺人 Mayhem & Murder	強制性交 Rape
一〇六年 2017	1,112	—	3	497	386	226
一〇七年 2018	867	3	5	380	317	162
一〇八年 2019	748	1	5	307	290	145
一〇九年 2020	636	1	1	274	232	128
一一〇年 2021	547	—	6	259	217	65
一一一年 2022	454	—	1	221	182	50
一一二年 2023	408	—	1	205	133	69
一一三年 2024	329	1	—	144	141	43
一一四年 2025	462	—	4	239	159	60
二月 Feb.	20	—	—	11	7	2
三月 Mar.	22	—	—	16	6	—
四月 Apr.	17	—	—	11	5	1
五月 May	23	—	—	14	9	—
六月 June	25	—	—	18	6	1
七月 July	24	—	—	12	11	1
八月 Aug.	27	—	—	18	6	3
九月 Sept.	35	—	—	24	9	2
十月 Oct.	20	—	—	13	6	1
十一月 Nov.	15	—	—	12	3	—
十二月 Dec.	33	—	—	17	13	3
一一五年 2026	43	—	—	26	10	7
一月 Jan.	13	—	—	7	2	4
二月 Feb.	22	—	—	16	5	1
較上月增減(%) VS. with Last Month	69.23	--	--	128.57	150.00	-75.00
較上年同月增減(%) VS. with Last Year	10.00	--	--	45.45	-28.57	-50.00

TABLE 32. VIOLENT CRIME HANDLED BY POLICE ORGANIZATIONS(CONT.)

合計 Total	嫌疑犯人數 (人) Offenders (Persons)				
	恐嚇取財 Intimidation /Extortion	擄人勒贖 Kidnapping for Ransom	強盜搶奪 Robbery & Forceful Taking	重傷害及故意殺人 Mayhem & Murder	強制性交 Rape
1,910	—	23	707	828	352
1,666	8	35	560	829	234
1,464	2	18	476	746	222
1,195	2	5	480	523	185
1,073	—	49	407	534	83
761	—	4	341	346	70
819	—	34	395	305	85
597	2	—	256	270	69
820	—	22	422	303	73
42	—	—	29	8	5
77	—	—	32	42	3
55	—	—	21	30	4
85	—	—	36	44	5
54	—	—	30	19	5
66	—	8	25	24	9
74	—	—	47	18	9
66	—	—	40	22	4
86	—	5	46	26	9
53	—	—	33	16	4
117	—	9	56	41	11
81	—	—	49	21	11
37	—	—	22	8	7
44	—	—	27	13	4
18.92	--	--	22.73	62.50	-42.86
4.76	--	--	-6.90	62.50	-20.00

表33. 警察機關查獲少年嫌疑犯人數

單位：人

年(月)別 Year (Month)	總計 (12-18歲 未滿) Grand Total	竊盜 Larceny	暴	
			合計 Total	重大恐嚇取財 Serious Intimidation /Extortion
一〇六年 2017	10,499	1,823	207	—
一〇七年 2018	8,893	1,795	158	—
一〇八年 2019	9,441	1,838	119	1
一〇九年 2020	10,226	1,594	104	—
一一〇年 2021	9,627	1,216	55	—
一一一年 2022	9,554	1,225	34	—
一一二年 2023	10,770	1,420	60	—
一一三年 2024	11,277	1,356	56	—
一一四年 2025	14,959	2,154	69	—
二月 Feb.	1,215	170	2	—
三月 Mar.	1,266	186	2	—
四月 Apr.	1,221	170	1	—
五月 May	1,370	214	12	—
六月 June	1,290	216	5	—
七月 July	1,584	205	5	—
八月 Aug.	1,398	185	14	—
九月 Sept.	1,125	170	7	—
十月 Oct.	1,175	166	4	—
十一月 Nov.	1,127	191	6	—
十二月 Dec.	1,095	135	6	—
一一五年 2026	2,149	343	12	—
一月 Jan.	1,202	215	4	—
二月 Feb.	947	128	8	—
較上月增減(%) VS. with Last Month	-21.21	-40.47	100.00	--
較上年同月增減(%) VS. with Last Year	-22.06	-24.71	300.00	--

資料來源：本部警政署。

說明：1.115年各月之刑事案件數為初步數，將於116年修正後與3月資料一併公布。

2.自113年9月起，刑案發生數相關數據之計算方式由原本「1案1發生數」改為員警受理報案「1單1發生數」，致部分數據大幅上升。

TABLE 33. JUVENILE OFFENDERS HANDLED BY POLICE ORGANIZATIONS

Unit: Persons

暴力犯罪 Violent Crime				其他犯罪 Others	少年嫌疑犯 占總嫌疑犯 比率(%) Juvenile Offenders to the All
擄人勒贖 Kidnapping for Ransom	強盜搶奪 Robbery & Forceful Taking	重傷害及 故意殺人 Mayhem & Murder	強制性交 Rape		
—	46	91	70	8,469	3.65
—	43	79	36	6,940	3.05
5	29	45	39	7,484	3.40
—	32	29	43	8,528	3.63
—	13	33	9	8,356	3.63
—	11	17	6	8,295	3.27
1	20	28	11	9,290	3.63
—	16	26	14	9,865	3.92
—	44	15	10	12,736	3.49
—	1	—	1	1,043	3.60
—	1	1	—	1,078	3.35
—	1	—	—	1,050	3.44
—	7	3	2	1,144	3.56
—	5	—	—	1,069	3.63
—	1	3	1	1,374	4.39
—	7	4	3	1,199	3.86
—	6	1	—	948	3.01
—	3	—	1	1,005	3.05
—	5	—	1	930	3.15
—	5	1	—	954	3.32
—	11	—	1	1,794	3.14
—	3	—	1	983	3.00
—	8	—	—	811	3.33
--	166.67	--	-100.00	-17.50	0.33
--	700.00	--	-100.00	-22.24	-0.27

Source: National Police Agency, MOI.

Note: 1.Theft includes Larceny, Serious, Motor Vehicle and Motorcycle Theft.

2.The figures related to offenses for each month of 2026 are preliminary. The data will be revised and released together with the March 2027 data.

3.The calculation method for certain criminal case occurrences has been changed from "one case, one occurrence" to "one report, one occurrence" as reported to police since September 1, 2024, which has caused some data to increase significantly.

表34. 警察機關檢肅毒品統計

年 (月) 別 Year (Month)	違反毒品危害防制條例 Violation of the Narcotics Endangerment Prevention Act		毒品數量 (公斤)				
	發生 件數 Offenses (Cases)	嫌疑犯 人數 Offenders (Persons)	合計 Total	第一級毒品			
				小計 Subtotal	海洛因 Heroin	嗎啡 Morphine	鴉片 Opium
一〇六年 2017	58,515	62,644	9,685.47	101.83	84.05	0.47	0.00
一〇七年 2018	55,480	59,106	20,596.64	508.33	507.95	0.36	0.00
一〇八年 2019	47,035	49,131	15,929.37	122.11	119.72	1.53	0.00
一〇九年 2020	45,489	47,779	13,305.71	643.90	643.74	0.14	0.01
一一〇年 2021	38,644	40,987	8,332.55	520.17	519.53	0.07	0.13
一一一年 2022	38,088	39,964	12,172.44	182.52	181.34	0.14	0.01
一一二年 2023	36,435	38,292	15,978.22	237.33	236.98	0.12	0.00
一一三年 2024	36,364	37,854	11,294.77	228.28	220.65	0.24	0.04
一一四年 2025	47,487	47,322	13,217.08	248.54	246.05	0.18	0.01
二月 Feb.	2,644	2,723	445.06	18.10	18.08	0.02	—
三月 Mar.	3,995	4,035	242.74	20.96	20.69	0.00	—
四月 Apr.	4,206	4,296	2,988.44	15.88	14.87	0.03	0.00
五月 May	4,139	4,149	651.83	20.29	20.28	0.00	0.01
六月 June	3,848	3,730	301.06	2.22	2.16	0.06	—
七月 July	3,877	3,826	205.24	30.27	30.26	0.00	0.01
八月 Aug.	3,893	3,840	750.67	8.29	8.28	0.00	—
九月 Sept.	4,650	4,559	2,160.75	37.88	37.88	0.00	0.00
十月 Oct.	5,259	5,208	2,338.35	28.49	28.44	0.05	—
十一月 Nov.	4,418	4,365	1,967.40	37.24	37.22	0.02	—
十二月 Dec.	3,863	3,836	943.58	11.93	11.92	0.00	—
一一五年 2026	7,190	7,130	1,528.39	226.60	226.56	0.04	—
一月 Jan.	4,060	4,016	885.23	21.16	21.13	0.03	—
二月 Feb.	3,130	3,114	643.16	205.44	205.43	0.01	—
較上月增減(%) VS. with Last Month	-22.91	-22.46	-27.34	870.67	872.19	-74.79	--
較上年同月增減(%) VS. with Last Year	18.38	14.36	44.51	1,034.91	1,036.18	-59.00	--

資料來源：本部警政署。

說明：1. 115年各月之刑事案件數為初步數，將於116年修正後與3月資料一併公布。
2. 自113年9月起，刑案發生數相關數據之計算方式由原本「1案1發生數」改為員警受理報案「1單1發生數」，致部分數據大幅上升。

TABLE 34. OFFENSES OF NARCOTIC DRUGS

1st Class 古柯鹼 及其他 Cocain & Others	Narcotic Drugs (Kilogram)							
	小計 Subtotal	第二級毒品 2nd Class				第三級 (低含量可 待因、FM2 、K他命等) 3rd Class	第四級 4th Class	其他 (種子等) Others
		罌粟 Opium Poppy	大麻 Marijuana	安非他命 Amphetamin	其他 Others			
17.30	3,379.16	—	418.21	2,395.32	565.64	2,395.42	3,808.28	0.78
0.02	7,484.78	—	257.78	7,037.28	189.73	8,437.17	4,163.91	2.45
0.85	2,440.39	—	218.84	1,967.94	253.62	5,083.33	8,283.26	0.28
0.01	2,027.59	—	250.36	1,526.48	250.75	3,737.40	6,896.48	0.34
0.44	1,714.94	0.20	507.90	949.54	257.29	1,560.08	4,532.87	4.49
1.03	3,279.94	—	1,100.55	1,994.40	185.00	3,870.15	4,837.37	2.46
0.23	3,194.24	0.59	468.20	2,498.85	226.60	5,420.21	7,120.78	5.67
7.34	3,377.78	—	1,800.10	1,485.36	92.32	3,769.38	3,919.03	0.30
2.30	2,301.43	0.07	1,049.17	473.05	779.13	6,302.68	4,364.11	0.32
—	277.32	—	216.09	36.52	24.71	48.95	100.64	0.04
0.27	134.88	—	51.35	27.00	56.52	85.70	1.20	0.00
0.99	167.37	—	74.93	40.69	51.75	1,873.11	932.01	0.07
—	364.00	—	27.69	11.21	325.10	57.85	209.51	0.17
—	246.11	—	194.13	26.75	25.23	51.56	1.17	0.00
—	61.17	—	17.72	20.06	23.39	79.97	33.82	0.00
0.00	57.59	0.07	11.45	18.28	27.80	684.42	0.38	—
—	192.13	—	36.81	70.08	85.25	1,372.56	558.17	0.02
0.00	113.53	—	40.43	18.46	54.64	1,855.57	340.75	0.00
—	150.17	—	84.78	16.82	48.57	51.60	1,728.39	—
0.01	416.19	—	241.85	140.79	33.56	64.60	450.87	0.00
—	741.03	—	142.70	529.71	68.62	140.05	420.72	—
—	692.17	—	126.80	520.33	45.05	35.15	136.74	—
—	48.86	—	15.90	9.38	23.58	104.90	283.97	—
--	-92.94	--	-87.46	-98.20	-47.66	198.44	107.67	--
--	-82.38	--	-92.64	-74.32	-4.58	114.30	182.16	-100.00

Source : National Police Agency, MOI.

Note : 1. The figures related to offenses for each month of 2026 are preliminary. The data will be revised and released together with the March 2027 data.
2. The calculation method for certain criminal case occurrences has been changed from "one case, one occurrence" to "one report, one occurrence" as reported to police since September 1, 2024, which has caused some data to increase significantly.

表35. 警察機關查獲槍枝、彈藥、刀械數量

年 (月) 別 Year (Month)	槍 枝 (枝) Firearms				
	合計 Total	制式槍枝 Standard Guns		非制式槍枝 Self-made Guns	其他槍枝 Other Guns
		中共槍枝 PRC-made Guns			
一〇六年 2017	1,856	224	1	1,620	12
一〇七年 2018	2,180	276	1	1,890	14
一〇八年 2019	1,444	223	1	1,199	22
一〇九年 2020	1,497	157	—	1,258	82
一一〇年 2021	1,296	111	—	1,019	166
一一一年 2022	1,129	100	1	874	155
一一二年 2023	987	59	—	795	133
一一三年 2024	1,309	127	—	1,065	117
一一四年 2025	800	77	—	681	42
二月 Feb.	114	14	—	97	3
三月 Mar.	102	7	—	93	2
四月 Apr.	49	4	—	44	1
五月 May	113	15	—	94	4
六月 June	58	1	—	54	3
七月 July	75	6	—	64	5
八月 Aug.	34	3	—	31	—
九月 Sept.	61	7	—	47	7
十月 Oct.	32	2	—	26	4
十一月 Nov.	41	2	—	35	4
十二月 Dec.	44	3	—	39	2
一一五年 2026	106	10	—	78	18
一月 Jan.	73	6	—	53	14
二月 Feb.	33	4	—	25	4
較上月增減(%) VS. with Last Month	-54.79	-33.33	--	-52.83	-71.43
較上年同月增減(%) VS. with Last Year	-71.05	-71.43	--	-74.23	33.33

資料來源：本部警政署。

- 說明：1. 將「空氣長(手)槍」歸類至「非制式槍枝」。
 2. 115年各月之刑事案件數為初步數，將於116年修正後與3月資料一併公布。
 3. 自113年9月起，刑案發生數相關數據之計算方式由原本「1案1發生數」改為
 員警受理報案「1單1發生數」，致部分數據大幅上升。

TABLE 35. ILLEGAL GUNS, PISTOLS, AMMUNITION AND KNIVES CAPTURED BY POLICE ORGANIZATIONS

合計 Total	彈 類 (類) Ammunition				刀械 (把) Knives
	子彈 Cartridges & Bullets	手榴彈 Grenades	土製炸彈 Self-made Bombs	其他彈類 Others	
24,819	9,416	1	114	15,288	1,017
33,557	18,060	2	35	15,460	653
18,092	5,588	—	40	12,464	416
203,427	188,791	—	56	14,580	449
17,045	4,583	1	46	12,415	985
16,803	3,119	—	86	13,598	504
28,959	17,506	2	56	11,395	815
13,725	3,536	1	141	10,047	436
9,012	2,624	1	47	6,340	287
119	25	—	—	94	34
1,054	133	—	2	919	16
928	523	—	—	405	26
1,379	530	—	5	844	23
543	86	—	1	456	25
605	129	1	3	472	31
684	211	—	3	470	18
545	299	—	—	246	21
264	100	—	—	164	15
1,161	199	—	26	936	38
654	229	—	1	424	21
727	352	—	4	371	58
438	201	—	4	233	28
289	151	—	—	138	30
-34.02	-24.88	--	-100.00	-40.77	7.14
142.86	504.00	--	--	46.81	-11.76

Source : National Police Agency, MOI.

- Note : 1. The air guns and pistols are classified to the improvised firearm .
 2. The figures related to offenses for each month of 2026 are preliminary. The data will be revised and released together with the March 2027 data.
 3. The calculation method for certain criminal case occurrences has been changed from "one case, one occurrence" to "one report, one occurrence" as reported to police since September 1, 2024, which has caused some data to increase significantly.

表36. 警察機關處理違反社會秩序維護法案件

年 (月) 別 Year (Month)	總 計 Grand Total		妨 害 安 寧 秩 序 Disturbance of the Peace	
	件 數 Cases	人 數 Persons	件 數 Cases	人 數 Persons
一〇六年 2017	4,919	12,031	959	1,348
一〇七年 2018	5,375	12,416	1,097	1,516
一〇八年 2019	7,149	16,048	1,564	2,139
一〇九年 2020	7,230	14,763	2,198	2,792
一一〇年 2021	7,025	12,913	1,699	2,052
一一一年 2022	7,045	12,909	1,869	2,149
一一二年 2023	6,515	12,972	1,853	2,031
一一三年 2024	6,566	11,703	1,789	1,953
一一四年 2025	7,424	11,952	1,639	1,823
二 月 Feb.	697	1,230	133	144
三 月 Mar.	773	1,178	147	149
四 月 Apr.	671	1,086	166	179
五 月 May	582	972	151	161
六 月 June	580	1,007	143	153
七 月 July	557	951	150	197
八 月 Aug.	700	1,053	128	151
九 月 Sept.	526	858	124	139
十 月 Oct.	611	920	104	106
十一月 Nov.	588	936	119	135
十二月 Dec.	573	791	146	158
一一五年 2026	1,168	2,027	227	240
一 月 Jan.	570	873	125	133
二 月 Feb.	598	1,154	102	107
較上月增減(%) VS. with Last Month	4.91	32.19	-18.40	-19.55
較上年同月增減(%) VS. with Last Year	-14.20	-6.18	-23.31	-25.69

資料來源：本部警政署。

TABLE 36. VIOLATION OF THE LAW FOR MAINTAINING SOCIAL ORDER

妨害善良風俗 Violation of Moral Order		妨 害 公 務 Interference with Legal Activities		妨害他人身體及財產 Interference with Other's Body or Property	
件 數 Cases	人 數 Persons	件 數 Cases	人 數 Persons	件 數 Cases	人 數 Persons
3,186	9,220	59	63	715	1,400
3,065	8,427	73	82	1,140	2,391
3,173	9,292	124	158	2,288	4,459
2,783	8,545	125	138	2,124	3,288
2,878	7,332	114	124	2,334	3,405
2,561	7,125	119	125	2,496	3,510
2,504	7,944	123	136	2,035	2,861
2,670	6,872	145	177	1,962	2,701
3,325	6,860	180	189	2,280	3,080
321	735	7	8	236	343
392	713	9	9	225	307
315	663	7	10	183	234
236	553	12	12	183	246
230	594	19	20	188	240
225	511	14	15	168	228
356	635	60	61	156	206
230	477	5	5	167	237
316	555	17	18	174	241
231	489	7	7	231	305
209	347	11	11	207	275
579	1,306	20	21	342	460
266	516	9	9	170	215
313	790	11	12	172	245
17.67	53.10	22.22	33.33	1.18	13.95
-2.49	7.48	57.14	50.00	-27.12	-28.57

Source : National Police Agency, MOI.

表37. 警察機關處理集會遊行發生數

單位：件

年 (月) 別 Year (Month)	總件數 Total Cases	類別 By Classification		
		室外 Outdoor		室內集會 Indoor Assembly
		集會 Assembly	遊行 Parade	
一〇六年 2017	3,908	3,266	642	—
一〇七年 2018	27,134	17,673	9,461	—
一〇八年 2019	7,288	6,102	1,186	—
一〇九年 2020	5,389	3,946	1,443	—
一一〇年 2021	5,426	4,800	626	—
一一一年 2022	34,872	26,756	8,116	—
一一二年 2023	8,886	7,610	1,276	—
一一三年 2024	6,239	4,294	1,945	—
一一四年 2025	12,946	9,346	3,600	—
二月 Feb.	411	344	67	—
三月 Mar.	1,052	866	186	—
四月 Apr.	2,142	1,765	377	—
五月 May	1,585	1,147	438	—
六月 June	1,543	1,097	446	—
七月 July	3,420	2,169	1,251	—
八月 Aug.	1,454	815	639	—
九月 Sept.	211	198	13	—
十月 Oct.	205	169	36	—
十一月 Nov.	233	186	47	—
十二月 Dec.	280	241	39	—
一一五年 2026	580	351	229	—
一月 Jan.	332	193	139	—
二月 Feb.	248	158	90	—
較上月增減(%) VS. with Last Month	-25.30	-18.13	-35.25	--
較上年同月增減(%) VS. with Last Year	-39.66	-54.07	34.33	--

資料來源：本部警政署。

TABLE 37. ASSEMBLY AND PARADE HANDLED BY POLICE ORGANIZATIONS

Unit : Cases

是否申請 By Applications			使用警力 (人次) Times of Policemen (Person-times)
申請 Applied		未申請 Not Applied	
准 Allowed	不准 Not Allowed		
2,300	5	1,603	162,200
15,918	10	11,206	733,700
5,563	3	1,722	270,982
3,726	4	1,659	185,863
2,134	13	3,279	114,403
17,708	2	17,162	690,557
5,688	2	3,196	236,005
3,731	2	2,507	182,719
6,529	9	6,408	191,216
212	—	199	7,615
584	1	467	16,409
907	—	1,235	28,305
748	—	837	24,038
733	4	806	21,299
1,513	4	1,903	47,920
987	—	467	17,605
126	—	85	4,193
129	—	76	5,085
169	—	64	4,438
175	—	105	5,022
335	—	245	14,114
229	—	103	8,757
106	—	142	5,357
-53.71	--	37.86	-38.83
-50.00	--	-28.64	-29.65

Source : National Police Agency, MOI.

表38. 警察機關處理經濟案件

年(月)別 Year (Month)	總計 Grand Total		違反金融(1) Counterfeit Currency, Unlawful Money Lending, Illegal Debt Collection & Financial Transaction	
	件數 Cases	金額(千元) Amount (\$1,000)	件數 Cases	金額(千元) Amount (\$1,000)
一〇六年 2017	7,020	17,782,259	824	7,224,076
一〇七年 2018	6,900	28,212,712	761	14,451,163
一〇八年 2019	7,748	47,975,660	1,167	27,859,510
一〇九年 2020	11,157	132,070,331	1,695	18,930,928
一一〇年 2021	10,255	115,930,883	948	4,751,385
一一一年 2022	13,850	65,709,575	1,281	6,053,734
一一二年 2023	11,609	118,146,762	1,006	78,334,424
一一三年 2024	11,267	133,447,937	1,095	60,055,428
一一四年 2025	14,091	166,269,021	1,178	47,327,270
二月 Feb.	1,070	3,050,046	77	398,411
三月 Mar.	1,099	8,404,384	87	283,484
四月 Apr.	964	2,396,443	110	408,926
五月 May	1,186	43,802,973	97	40,711,456
六月 June	1,095	28,568,282	69	176,949
七月 July	1,179	13,026,087	98	328,471
八月 Aug.	1,498	14,833,389	97	750,786
九月 Sept.	1,234	16,626,601	69	1,216,995
十月 Oct.	1,149	2,171,938	78	170,227
十一月 Nov.	1,233	8,743,855	91	1,374,315
十二月 Dec.	1,297	22,275,077	119	1,190,515
一一五年 2026	2,101	30,253,665	194	3,287,901
一月 Jan.	1,249	5,162,994	109	3,201,547
二月 Feb.	852	25,090,671	85	86,355
較上月增減(%) VS. with Last Month	-31.79	385.97	-22.02	-97.30
較上年同月增減(%) VS. with Last Year	-20.37	722.63	10.39	-78.33

資料來源：本部警政署。
說明：1. 「違反金融」加計「違法收受存款」資料、「侵害智慧財產權」加計「違反營業秘密法」資料。

TABLE 38. DISCOVERED ECONOMIC FRAUDS HANDLED BY POLICE ORGANIZATIONS

囤積哄抬民生物資(3) Hoard and Driving up the Price of Livelihood Materials		違反石油管理法(3) Violation of Petroleum Administration Act		走私(1) Smuggling	
件數 Cases	金額(千元) Amount (\$1,000)	件數 Cases	金額(千元) Amount (\$1,000)	件數 Cases	金額(千元) Amount (\$1,000)
—	—	3	577	324	577,784
—	—	2	439	346	358,525
—	—	—	—	483	304,904
43	14,094	—	—	390	485,865
3	—	1	414	377	295,207
—	—	2	400	296	379,923
—	—	—	—	247	129,295
—	—	—	—	246	124,628
—	—	1	84	251	483,945
—	—	—	—	10	17,801
—	—	—	—	31	4,230
—	—	—	—	20	257,265
—	—	—	—	29	35,983
—	—	—	—	9	37
—	—	—	—	16	897
—	—	—	—	15	7,399
—	—	—	—	33	30,333
—	—	—	—	24	3,034
—	—	—	—	22	26,477
—	—	—	—	16	99,595
—	—	—	—	32	1,261
—	—	—	—	20	663
—	—	—	—	12	598
--	--	--	--	-40.00	-9.88
--	--	--	--	20.00	-96.64

Source: National Police Agency, MOI.

Note: 1. Statistics on 'violations of financial regulations' have included 'illegal acceptance of deposits.' Similarly, 'infringement of intellectual property rights' includes 'violations of the Trade Secrets Act.' Consequently, the figures have shown an increase.

表38. 警察機關處理經濟案件 (續)

年 (月) 別 Year (Month)	產製、販賣私劣酒 Unlawful Alcohol Production & Sale		侵害智慧財產權(2) Infringement of Intell- ectual Property Rights	
	件數 Cases	金額(千元) Amount (\$1,000)	件數 Cases	金額(千元) Amount (\$1,000)
一〇六年 2017	229	54,663	4,532	8,378,113
一〇七年 2018	221	138,249	4,316	10,918,319
一〇八年 2019	215	39,391	3,781	12,159,639
一〇九年 2020	174	55,459	3,904	18,143,600
一一〇年 2021	124	31,248	3,672	102,960,031
一一一年 2022	120	37,727	4,191	26,896,561
一一二年 2023	135	32,170	3,556	8,606,003
一一三年 2024	74	38,362	2,324	13,196,334
一一四年 2025	87	24,957	2,412	89,223,614
二月 Feb.	—	—	139	1,009,562
三月 Mar.	12	11,982	112	4,573,610
四月 Apr.	4	7,221	117	426,805
五月 May	14	2,496	223	1,901,126
六月 June	1	30	193	23,975,611
七月 July	7	38	159	10,760,975
八月 Aug.	—	—	328	10,236,055
九月 Sept.	17	1,488	164	14,260,417
十月 Oct.	1	0	267	898,943
十一月 Nov.	11	28	277	927,968
十二月 Dec.	—	—	335	19,352,248
一一五年 2026	27	4,591	413	333,618
一月 Jan.	22	3,109	300	274,008
二月 Feb.	5	1,482	113	59,610
較上月增減(%) VS. with Last Month	-77.27	-52.34	-62.33	-78.25
較上年同月增減(%) VS. with Last Year	--	--	-18.71	-94.10

TABLE 38. DISCOVERED ECONOMIC FRAUDS HANDLED
BY POLICE ORGANIZATIONS (CONT.)

盜採(砂)土石 Unlawful Collection of Sandstone(Soil)	濫(盜)伐木林 Unlawful Logging	濫墾林地、山坡地 Unlawful Use of National Land & Mountain Side	其他經濟案件(3) Others	
			件數 Cases	金額(千元) Amount (\$1,000)
23	220	177	688	1,547,046
14	139	136	965	2,346,017
15	160	139	1,788	7,612,215
11	122	107	4,711	94,440,384
8	110	101	4,911	7,892,598
3	117	85	7,755	32,341,230
6	103	88	6,468	31,044,870
4	98	64	7,362	60,033,184
13	68	78	10,003	29,209,150
2	8	6	828	1,624,271
1	11	7	838	3,531,078
—	2	7	704	1,296,226
1	4	11	807	1,151,912
1	3	4	815	4,415,655
1	9	8	881	1,935,706
—	4	8	1,046	3,839,150
5	8	13	925	1,117,369
—	3	3	773	1,099,733
1	5	5	821	6,415,066
—	2	3	822	1,632,719
3	15	7	1,410	26,626,294
3	7	5	783	1,683,667
—	8	2	627	24,942,626
-100.00	14.29	-60.00	-19.92	1,381.45
-100.00	—	-66.67	-24.28	1,435.62

表39. 實際入國(境)人數—按性別、年齡及身分分

單位：人次

年(月)別 Year (Month)	總入境 人 數 Total Entry Persons	按性別分 By Sex		按年齡分	
		男 Male	女 Female	0 - 14 歲 Years	15 - 64歲 Years
一〇六年 2017	26,396,941	12,872,230	13,524,711	1,791,388	22,437,483
一〇七年 2018	27,623,223	13,436,842	14,186,381	1,915,982	23,375,777
一〇八年 2019	29,033,313	13,963,282	15,070,031	2,059,946	24,352,900
一〇九年 2020	3,980,796	1,975,214	2,005,582	325,233	3,366,503
一一〇年 2021	479,704	295,923	183,781	20,880	422,586
一一一年 2022	2,307,567	1,229,793	1,077,774	137,472	1,986,273
一一二年 2023	18,130,030	8,602,120	9,527,910	1,340,196	14,937,279
一一三年 2024	24,656,465	11,553,086	13,103,379	1,884,025	20,119,082
一一四年 2025	27,462,990	12,846,082	14,616,908	2,085,585	22,376,528
一 月 Jan.	2,125,704	1,016,974	1,108,730	200,519	1,722,567
二 月 Feb.	2,143,155	993,490	1,149,665	185,340	1,754,861
三 月 Mar.	2,263,759	1,060,783	1,202,976	119,741	1,856,853
四 月 Apr.	2,290,517	1,067,128	1,223,389	163,408	1,832,971
五 月 May	2,141,912	1,000,463	1,141,449	112,746	1,764,884
六 月 June	2,213,154	1,032,296	1,180,858	155,006	1,817,635
七 月 July	2,319,273	1,090,806	1,228,467	313,519	1,819,338
八 月 Aug.	2,487,151	1,169,542	1,317,609	329,564	1,969,964
九 月 Sept.	2,086,818	986,338	1,100,480	85,946	1,764,896
十 月 Oct.	2,466,306	1,145,307	1,320,999	139,012	2,026,202
十一月 Nov.	2,375,110	1,099,764	1,275,346	103,662	1,942,714
十二月 Dec.	2,550,131	1,183,191	1,366,940	177,122	2,103,643
一一五年 2026	2,313,708	1,084,946	1,228,762	162,284	1,906,608
一 月 Jan.	2,313,708	1,084,946	1,228,762	162,284	1,906,608
較上月增減(%) VS. with Last Month	-9.27	-8.30	-10.11	-8.38	-9.37
較上年同月增減(%) VS. with Last Year	8.84	6.68	10.83	-19.07	10.68

資料來源：本部移民署。

TABLE 39. ENTRY PERSONS - BY SEX, AGE, IDENTITY

Unit : Person-Times

By Age Years & Over	按 身 分 分 By Identity				
	有戶籍國民 (含金馬地區) R.O.C. Registered Nationals	大陸地區人民 People of the Mainland Area	香港澳門居民 H.K. & Macao Residents	無戶籍國民 Nationals No Register in R.O.C.	外國人 Foreigners
65歲以上					
2,168,070	15,657,340	2,695,721	1,570,182	20,760	6,452,938
2,331,464	16,556,516	2,661,977	1,538,014	20,901	6,845,815
2,620,467	17,169,208	2,683,093	1,641,333	21,411	7,518,268
289,060	2,602,935	107,531	167,266	6,743	1,096,321
36,238	339,225	13,251	10,691	4,127	112,410
183,822	1,411,605	24,158	27,831	13,071	830,902
1,852,555	11,643,079	218,017	1,134,872	22,422	5,111,640
2,653,358	16,798,779	427,508	1,251,378	18,483	6,160,317
3,000,877	18,888,443	621,532	1,216,585	16,832	6,719,598
202,618	1,474,626	60,109	91,345	1,588	498,036
202,954	1,443,997	44,764	82,383	1,326	570,685
287,165	1,485,183	47,471	86,560	1,395	643,150
294,138	1,539,368	46,700	129,033	1,431	573,985
264,282	1,430,979	60,218	96,986	1,248	552,481
240,513	1,606,808	44,854	92,979	1,574	466,939
186,416	1,733,047	53,128	104,590	1,568	426,940
187,623	1,814,049	68,278	135,497	1,315	468,012
235,976	1,485,479	41,934	73,422	1,059	484,924
301,092	1,708,446	53,619	96,108	1,244	606,889
328,734	1,562,874	47,334	91,313	1,206	672,383
269,366	1,603,587	53,123	136,369	1,878	755,174
244,816	1,590,333	45,333	73,148	1,108	603,786
244,816	1,590,333	45,333	73,148	1,108	603,786
-9.11	-0.83	-14.66	-46.36	-41.00	-20.05
20.83	7.85	-24.58	-19.92	-30.23	21.23

Source : National Immigration Agency, MOI.

表40. 實際入國(境)人數－按入國(境)地點分

單位：人次

年(月)別 Year (Month)	總計 Grand Total	桃園機場 Taoyuan Airport	高雄機場 Kaohsiung Airport	臺中機場 Taichung Airport	松山機場 Songshan Airport	花蓮機場 Hualien Airport	馬公機場 Magong Airport
一〇六年 2017	26,396,941	19,878,793	2,628,196	706,588	1,563,533	50,515	19
一〇七年 2018	27,623,223	20,595,219	2,850,262	814,294	1,613,720	35,582	1,081
一〇八年 2019	29,033,313	21,700,434	3,084,576	848,040	1,620,614	6,522	142
一〇九年 2020	3,980,796	3,141,221	398,974	106,226	201,374	3,250	—
一一〇年 2021	479,704	411,784	21,114	1,543	29,973	1	—
一一一年 2022	2,307,567	2,075,112	72,881	6,139	130,670	1	—
一一二年 2023	18,130,030	14,654,815	1,467,705	232,930	1,119,855	1,700	447
一一三年 2024	24,656,465	19,183,672	2,340,766	543,671	1,437,861	4,117	813
一一四年 2025	27,462,990	20,633,086	2,878,396	854,811	1,512,302	20,951	577
一月 Jan.	2,125,704	1,616,124	212,011	64,805	118,993	2,484	267
二月 Feb.	2,143,155	1,669,521	218,518	65,918	110,318	2,209	—
三月 Mar.	2,263,759	1,700,344	230,293	68,387	129,906	1,968	—
四月 Apr.	2,290,517	1,709,501	237,039	71,330	129,070	2,389	—
五月 May	2,141,912	1,611,509	222,492	64,138	118,609	1,493	—
六月 June	2,213,154	1,658,503	224,015	65,185	122,726	1,371	—
七月 July	2,319,273	1,738,818	241,548	72,295	126,849	1,362	—
八月 Aug.	2,487,151	1,844,146	266,546	81,978	131,326	1,680	—
九月 Sept.	2,086,818	1,559,678	222,061	66,318	122,755	1,052	—
十月 Oct.	2,466,306	1,870,810	262,890	71,962	130,064	1,249	—
十一月 Nov.	2,375,110	1,773,411	251,864	76,432	136,321	1,406	132
十二月 Dec.	2,550,131	1,880,721	289,119	86,063	135,365	2,288	178
一一五年 2026	2,313,708	1,694,714	263,807	80,782	125,971	1,587	412
一月 Jan.	2,313,708	1,694,714	263,807	80,782	125,971	1,587	412
較上月增減 (%) VS. with Last Month	-9.27	-9.89	-8.75	-6.14	-6.94	-30.64	131.46
較上年同月增減 (%) VS. with Last Year	8.84	4.86	24.43	24.65	5.86	-36.11	54.31

資料來源：本部移民署。

說明：因COVID-19疫情影響，109-111年入境人數較往年下降；惟自111年10月起人數逐漸回升。

TABLE 40. ENTRY PERSONS - BY ARRIVING POINT

Unit: Person-Times

基隆港 Keelung Sea Port	臺中港 Taichung Sea Port	高雄港 Kaohsiung Sea Port	花蓮港 Hualien Sea Port	麥寮港 Mailiao Sea Port	澎湖所屬港口 Penghu	金門所屬港口 Kinmen	馬祖所屬港口 Mazu	其他機場、港口 Others
412,324	29,061	76,087	6,228	1,645	551	878,208	29,821	135,372
484,293	42,040	47,499	1,112	1,732	34	955,314	28,177	152,864
485,342	45,784	60,852	5,147	1,851	2,864	984,134	31,881	155,130
29,920	4,246	15,029	77	378	5	59,476	2,447	18,173
898	3,011	7,996	31	138	18	2	16	3,179
740	5,390	12,233	193	340	4	6	18	3,840
132,370	5,546	106,459	6,365	1,126	17	361,966	17,846	20,883
386,586	6,748	57,620	2,228	1,286	719	649,477	31,935	8,966
490,887	9,980	83,591	1,468	1,240	502	919,015	46,955	9,229
25,974	344	6,919	28	94	1	74,051	2,951	658
6,441	423	3,015	18	56	—	62,484	3,924	310
43,813	779	12,285	9	92	462	71,998	3,007	416
61,992	960	977	213	91	7	70,974	4,168	1,806
41,842	980	1,597	42	104	—	74,756	3,541	809
55,294	1,064	6,308	215	136	28	74,127	3,693	489
55,260	1,143	3,830	24	98	—	73,876	3,783	387
54,230	967	4,971	34	120	—	95,479	5,068	606
33,737	1,042	6,150	390	111	1	68,732	4,043	748
32,506	1,106	10,056	458	121	—	79,634	4,587	863
36,485	604	10,863	19	94	1	82,609	4,305	564
43,313	568	16,620	18	123	2	90,295	3,885	1,573
37,324	438	15,077	38	125	1	86,427	3,881	3,124
37,324	438	15,077	38	125	1	86,427	3,881	3,124
-13.83	-22.89	-9.28	111.11	1.63	-50.00	-4.28	-0.10	98.60
43.70	27.33	117.91	35.71	32.98	—	16.71	31.51	374.77

Source :National Immigration Agency, MOI.

Note :Due to the impact of the COVID-19 epidemic, the number of entry in 2020-2022 has decreased compared with previous years; however, it has gradually recovered since October 2022.

表41. 實際出國(境)人數—按性別、年齡及身分分

單位：人次

年(月)別 Year (Month)	總出境 人數 Total Exit Persons	按性別分 By Sex		按年齡分	
		男 Male	女 Female	0 - 14 歲 Years	15 - 64歲 Years
一〇六年 2017	26,306,945	12,821,895	13,485,050	1,789,260	22,353,481
一〇七年 2018	27,640,474	13,434,711	14,205,763	1,922,121	23,385,928
一〇八年 2019	28,940,275	13,933,337	15,006,938	2,049,454	24,280,206
一〇九年 2020	3,894,821	1,945,866	1,948,955	325,121	3,282,918
一一〇年 2021	544,330	313,435	230,895	26,889	476,552
一一一年 2022	2,244,794	1,178,535	1,066,259	132,468	1,936,473
一一二年 2023	18,101,016	8,584,498	9,516,518	1,342,947	14,906,753
一一三年 2024	24,578,541	11,507,720	13,070,821	1,883,237	20,037,146
一一四年 2025	27,402,120	12,815,365	14,586,755	2,087,085	22,314,418
一月 Jan.	2,390,868	1,124,089	1,266,779	250,901	1,926,739
二月 Feb.	2,036,964	967,039	1,069,925	163,220	1,677,116
三月 Mar.	2,254,875	1,042,160	1,212,715	111,927	1,845,496
四月 Apr.	2,195,720	1,027,191	1,168,529	157,189	1,745,956
五月 May	2,239,100	1,043,947	1,195,153	123,568	1,837,581
六月 June	2,275,607	1,059,680	1,215,927	180,071	1,843,821
七月 July	2,310,729	1,086,394	1,224,335	318,348	1,814,900
八月 Aug.	2,409,650	1,137,316	1,272,334	295,882	1,926,748
九月 Sept.	2,061,721	967,108	1,094,613	85,144	1,740,227
十月 Oct.	2,432,789	1,135,741	1,297,048	135,793	1,996,844
十一月 Nov.	2,344,851	1,086,590	1,258,261	101,952	1,926,726
十二月 Dec.	2,449,246	1,138,110	1,311,136	163,090	2,032,264
一一五年 2026	2,587,705	1,213,447	1,374,258	235,839	2,098,925
一月 Jan.	2,587,705	1,213,447	1,374,258	235,839	2,098,925
較上月增減(%) VS. with Last Month	5.65	6.62	4.81	44.61	3.28
較上年同月增減(%) VS. with Last Year	8.23	7.95	8.48	-6.00	8.94

資料來源：本部移民署。

說明：因COVID-19疫情影響，109-111年出境人數較往年下降；惟自111年10月起人數逐漸回升。

TABLE 41. EXIT PERSONS - BY SEX, AGE, IDENTITY

Unit : Person-Times

By Age	按身分分 By Identity				
	有戶籍國民 (含金馬地區) R.O.C. Registered Nationals	大陸地區人民 People of the Mainland Area	香港澳門居民 H.K. & Macao Residents	無戶籍國民 Nationals No Register in R.O.C.	外國人 Foreigners
65歲以上 Years & Over					
2,164,204	15,654,579	2,685,107	1,565,002	18,505	6,383,752
2,332,425	16,644,684	2,657,765	1,539,699	18,728	6,779,598
2,610,615	17,101,335	2,711,018	1,632,957	18,495	7,476,470
286,782	2,335,564	140,578	185,246	4,003	1,229,430
40,889	359,977	17,353	7,041	2,183	157,776
175,853	1,482,821	21,163	25,195	7,692	707,923
1,851,316	11,795,834	201,756	1,115,710	17,903	4,969,813
2,658,158	16,849,683	422,368	1,252,114	14,898	6,039,478
3,000,617	18,944,436	619,073	1,215,813	12,765	6,610,033
213,228	1,613,482	62,267	93,848	1,712	619,559
196,628	1,415,766	49,191	90,049	1,003	480,955
297,452	1,463,304	46,931	89,431	1,013	654,196
292,575	1,475,009	43,771	122,903	999	553,038
277,951	1,525,029	61,180	96,428	937	555,526
251,715	1,648,672	49,156	93,639	1,083	483,057
177,481	1,733,458	51,145	104,020	1,252	420,854
187,020	1,735,942	69,746	143,329	1,167	459,466
236,350	1,498,878	39,002	70,719	734	452,388
300,152	1,735,534	52,675	89,908	943	553,729
316,173	1,535,165	46,074	96,545	803	666,264
253,892	1,564,197	47,935	124,994	1,119	711,001
252,941	1,765,274	52,795	88,158	1,182	680,296
252,941	1,765,274	52,795	88,158	1,182	680,296
-0.37	12.85	10.14	-29.47	5.63	-4.32
18.62	9.41	-15.21	-6.06	-30.96	9.80

Source : National Immigration Agency, MOI.

Note : Due to the impact of the COVID-19 epidemic, the number of exit in 2020-2022 has decreased compared with previous years; however, it has gradually recovered since October 2022.

表42. 實際出國(境)人數—按出國(境)地點分

單位：人次

年(月)別	總計	桃園機場	高雄機場	臺中機場	松山機場	花蓮機場	馬公機場
Year (Month)	Grand Total	Taoyuan Airport	Kaohsiung Airport	Taichung Airport	Songshan Airport	Hualien Airport	Magong Airport
一〇六年 2017	26,306,945	19,862,484	2,569,016	694,596	1,584,812	47,278	18
一〇七年 2018	27,640,474	20,659,953	2,794,765	803,411	1,644,979	34,667	956
一〇八年 2019	28,940,275	21,686,711	3,011,871	841,890	1,636,397	5,802	146
一〇九年 2020	3,894,821	3,070,416	377,730	99,170	223,037	3,053	—
一一〇年 2021	544,330	464,989	21,223	702	38,126	—	—
一一一年 2022	2,244,794	1,997,259	79,094	6,008	140,281	9	—
一一二年 2023	18,101,016	14,614,830	1,449,934	232,736	1,146,812	1,696	447
一一三年 2024	24,578,541	19,132,711	2,303,484	550,222	1,442,336	3,915	815
一一四年 2025	27,402,120	20,585,738	2,849,128	862,798	1,512,932	20,285	579
一月 Jan.	2,390,868	1,850,972	230,465	72,181	122,860	2,169	269
二月 Feb.	2,036,964	1,565,596	211,890	64,571	112,408	2,476	—
三月 Mar.	2,254,875	1,690,786	225,327	67,475	130,234	1,787	—
四月 Apr.	2,195,720	1,645,705	223,791	67,908	120,521	2,269	—
五月 May	2,239,100	1,682,676	229,979	67,890	128,175	1,739	—
六月 June	2,275,607	1,707,171	230,002	68,323	126,989	1,217	—
七月 July	2,310,729	1,732,956	240,362	73,292	122,817	1,419	—
八月 Aug.	2,409,650	1,781,634	257,767	79,681	129,604	1,685	—
九月 Sept.	2,061,721	1,555,124	214,179	64,155	119,897	779	—
十月 Oct.	2,432,789	1,824,503	263,533	74,377	133,863	1,167	—
十一月 Nov.	2,344,851	1,747,596	247,022	77,675	134,273	1,418	178
十二月 Dec.	2,449,246	1,801,019	274,811	85,270	131,291	2,160	132
一一五年 2026	2,587,705	1,919,593	290,792	87,805	133,826	1,648	411
一月 Jan.	2,587,705	1,919,593	290,792	87,805	133,826	1,648	411
較上月增減(%) VS. with Last Month	5.65	6.58	5.82	2.97	1.93	-23.70	211.36
較上年同月增減(%) VS. with Last Year	8.23	3.71	26.18	21.65	8.93	-24.02	52.79

資料來源：本部移民署。

說明：因COVID-19疫情影響，109-111年出境人數較往年下降；惟自111年10月起人數逐漸回升。

TABLE 42. EXIT PERSONS - BY DEPARTING POINT

Unit: Person-Times

基隆港	臺中港	高雄港	花蓮港	麥寮港	澎湖所屬港口	金門所屬港口	馬祖所屬港口	其他機場、港口
Keelung Sea Port	Taichung Sea Port	Kaohsiung Sea Port	Hualien Sea Port	Mailiao Sea Port	Penghu	Kinmen	Mazu	Others
419,652	27,074	68,182	1,018	1,737	307	872,825	31,241	126,705
487,629	33,972	44,099	732	1,680	23	952,626	29,835	151,147
478,618	46,014	65,892	430	1,768	846	977,742	33,428	152,720
26,525	4,481	14,583	53	388	—	53,418	2,781	19,186
515	2,770	12,006	51	146	7	2	—	3,793
305	5,062	11,219	171	288	—	1	7	5,090
137,897	5,278	101,282	1,965	1,108	11	365,440	19,385	22,195
379,504	6,571	56,747	4,263	1,231	—	652,483	33,393	10,866
485,516	9,694	78,909	1,048	1,134	7,625	923,972	51,876	10,886
25,611	361	5,705	21	73	—	74,109	5,383	689
8,395	554	814	10	50	—	67,060	2,306	834
51,907	796	13,944	14	90	—	68,936	3,008	571
55,658	948	4,662	24	85	19	68,102	4,020	2,008
42,644	957	1,436	33	97	—	77,946	4,540	988
56,911	1,082	1,837	335	117	9	77,214	3,964	436
50,439	1,108	5,192	29	102	3,050	75,036	4,445	482
51,606	1,021	2,943	33	114	3,755	93,706	5,502	599
31,532	1,002	2,081	38	108	791	66,383	4,250	1,402
31,443	902	10,728	473	110	1	85,253	5,514	922
36,886	470	12,646	20	83	—	81,089	4,887	608
42,484	493	16,921	18	105	—	89,138	4,057	1,347
35,288	410	18,312	186	128	—	91,346	4,584	3,376
35,288	410	18,312	186	128	—	91,346	4,584	3,376
-16.94	-16.84	8.22	933.33	21.90	--	2.48	12.99	150.63
37.78	13.57	220.98	785.71	75.34	--	23.26	-14.84	389.99

Source :National Immigration Agency, MOI.

Note :Due to the impact of the COVID-19 epidemic, the number of exit in 2020-2022 has decreased compared with previous years; however, it has gradually recovered since October 2022.

表43. 外僑居留人數及查處違法外來人口

單位：人

年(月)別 Year (Month)	合法居留外僑人數(1)							
	合計 Total			年滿十五歲以上居留外僑之 Population of 15 Years and Over				
	計 Sub- Total	男 Male	女 Female	計 Sub- Total	商 Trader	工程師 Engi- neer	教師 Teacher	傳教士 Miss- ionary
一〇六年 2017	717,736	326,658	391,078	712,113	4,725	2,545	6,575	1,535
一〇七年 2018	758,583	350,496	408,087	752,917	4,717	2,670	6,831	1,473
一〇八年 2019	785,341	362,323	423,018	779,566	5,224	3,035	7,023	1,496
一〇九年 2020	797,122	371,986	425,136	789,603	6,907	4,389	8,760	1,579
一一〇年 2021	752,900	356,458	396,442	745,812	7,181	5,132	9,126	1,544
一一一年 2022	796,696	395,979	400,717	790,158	7,645	6,629	9,045	1,540
一一二年 2023	851,932	420,110	431,822	845,166	7,792	7,306	9,648	1,777
一一三年 2024	948,066	471,248	476,818	940,874	7,817	8,077	10,256	1,768
一一四年 2025	1,028,945	506,367	522,578	1,021,328	7,768	9,400	10,522	1,857
一月 Jan.	892,892	435,092	457,800	886,618	6,659	5,968	8,870	1,742
二月 Feb.	963,754	477,242	486,512	955,980	8,558	8,765	10,976	1,783
三月 Mar.	961,591	477,057	484,534	954,411	8,308	8,569	10,797	1,786
四月 Apr.	976,682	483,999	492,683	968,729	8,681	9,073	11,219	1,763
五月 May	981,805	486,342	495,463	973,919	8,377	8,964	10,916	1,749
六月 June	976,408	485,013	491,395	969,524	8,460	9,405	9,708	1,684
七月 July	976,345	484,829	491,516	970,425	8,236	9,425	8,247	1,648
八月 Aug.	999,107	495,068	504,039	990,976	8,606	9,745	10,675	1,724
九月 Sept.	1,023,985	505,892	518,093	1,015,691	8,655	9,795	11,092	1,756
十月 Oct.	1,034,750	510,392	524,358	1,026,287	8,712	9,980	11,176	1,801
十一月 Nov.	1,045,999	515,880	530,119	1,037,412	8,783	10,111	11,315	1,812
十二月 Dec.	1,028,945	506,367	522,578	1,021,328	7,768	9,400	10,522	1,857
一一五年 2026	1,032,982	508,662	524,320	1,025,292	8,765	10,271	9,930	1,857
一月 Jan.	1,032,982	508,662	524,320	1,025,292	8,765	10,271	9,930	1,857
較上月增減(%) VS. with Last Month	0.39	0.45	0.33	0.39	12.83	9.27	-5.63	—
較上年同月增減(%) VS. with Last Year	15.69	16.91	14.53	15.64	31.63	72.10	11.95	6.60

資料來源：本部移民署。

說明：1. (1)係指年(月)底別。

2. (2)另含非法入境、漏(跳)船船員及尚未入境之違法外來人口。

TABLE 43. FOREIGN RESIDENTS AND FERRETED ILLEGAL FOREIGN RESIDENTS

Unit : Person

Foreign Residents (1)						查處違法外來人口 Ferretted Foreign Illegal Residents			
經濟活動 by Economical Activities					未滿 十五歲 兒童 Under 15	合計 Total	單純 逾期 Delay	具違法行為事實(2) With Illegal Activities	
技工技匠 Techni- cian	移工 Foreign Labor	其他職業 Others	失業 Un- employed	非勞動力 Inactive Person				未逾期 No Overdue	逾期 Delay
402	602,366	33,799	4,155	56,011	5,623	35,760	6,983	1,684	27,093
425	631,017	36,703	6,683	62,398	5,666	36,548	8,648	2,237	25,663
439	646,736	41,625	5,787	68,201	5,775	47,438	15,483	2,266	29,689
472	641,563	46,808	4,999	74,126	7,519	32,715	9,443	1,361	21,911
531	595,155	47,034	4,412	75,697	7,088	32,421	7,237	1,297	23,887
614	632,369	49,654	4,250	78,412	6,538	32,456	7,800	1,382	23,274
705	653,498	55,654	4,811	103,975	6,766	49,542	15,803	1,694	32,045
775	712,158	61,274	5,420	133,329	7,192	43,540	14,906	1,753	26,881
862	751,806	68,582	6,247	164,284	7,617	46,493	16,448	1,795	28,250
682	693,731	53,023	5,012	110,931	6,274	2,800	1,079	90	1,631
808	718,192	63,733	5,790	137,375	7,774	3,386	1,200	163	2,023
790	716,585	62,746	5,711	139,119	7,180	4,010	1,506	149	2,355
814	723,476	64,834	5,917	142,952	7,953	3,819	1,280	156	2,383
833	728,997	64,366	5,958	143,759	7,886	3,875	1,354	186	2,335
811	736,328	64,520	5,778	132,830	6,884	4,108	1,441	181	2,486
867	741,786	64,298	5,776	130,142	5,920	3,859	1,329	160	2,370
898	746,677	67,955	6,296	138,400	8,131	3,951	1,335	176	2,440
944	751,495	68,967	6,380	156,607	8,294	4,147	1,414	167	2,566
930	754,068	69,552	6,404	163,664	8,463	4,146	1,521	102	2,523
915	759,729	70,444	6,442	167,861	8,587	3,866	1,359	143	2,364
862	751,806	68,582	6,247	164,284	7,617	4,526	1,630	122	2,774
965	764,638	70,580	6,520	151,766	7,690	4,655	1,591	168	2,896
965	764,638	70,580	6,520	151,766	7,690	4,655	1,591	168	2,896
11.95	1.71	2.91	4.37	-7.62	0.96	2.85	-2.39	37.70	4.40
41.50	10.22	33.11	30.09	36.81	22.57	66.25	47.45	86.67	77.56

Source : National Immigration Agency, MOI.

Note : 1. (1) Refers to End of Year (Month).

2. (2) Including illegal entry, missing seamen and illegal foreign residents who have not yet entered.

表44. 外來人口居留人數

單位：人

年(月)底別 End of Year(Month)	總計 Grand Total			外國人 Foreigners		
	計 Total	男 Male	女 Female	計 Total	男 Male	女 Female
一〇六年 2017	786,487	339,847	446,640	717,736	326,658	391,078
一〇七年 2018	823,587	363,160	460,427	758,583	350,496	408,087
一〇八年 2019	848,970	374,937	474,033	785,341	362,323	423,018
一〇九年 2020	863,063	385,602	477,461	797,122	371,986	425,136
一一〇年 2021	817,360	370,775	446,585	752,900	356,458	396,442
一一一年 2022	860,381	410,484	449,897	796,696	395,979	400,717
一一二年 2023	913,636	434,318	479,318	851,932	420,110	431,822
一一三年 2024	1,005,336	484,304	521,032	948,066	471,248	476,818
一一四年 2025	1,082,291	518,710	563,581	1,028,945	506,367	522,578
一月 Jan.	942,849	444,244	498,605	892,892	435,092	457,800
二月 Feb.	1,019,061	489,899	529,162	963,754	477,242	486,512
三月 Mar.	1,016,367	489,490	526,877	961,591	477,057	484,534
四月 Apr.	1,032,728	496,969	535,759	976,682	483,999	492,683
五月 May	1,036,207	498,937	537,270	981,805	486,342	495,463
六月 June	1,026,527	496,269	530,258	976,408	485,013	491,395
七月 July	1,024,427	495,664	528,763	976,345	484,829	491,516
八月 Aug.	1,049,866	506,317	543,549	999,107	495,068	504,039
九月 Sept.	1,077,101	518,149	558,952	1,023,985	505,892	518,093
十月 Oct.	1,087,399	522,598	564,801	1,034,750	510,392	524,358
十一月 Nov.	1,098,859	528,130	570,729	1,045,999	515,880	530,119
十二月 Dec.	1,082,291	518,710	563,581	1,028,945	506,367	522,578
一一五年 2026	1,080,721	518,986	561,735	1,032,982	508,662	524,320
一月 Jan.	1,080,721	518,986	561,735	1,032,982	508,662	524,320
較上月增減(%) VS. with Last Month	-0.15	0.05	-0.33	0.39	0.45	0.33
較上年同月增減(%) VS. with Last Year	14.62	16.82	12.66	15.69	16.91	14.53

資料來源：本部移民署。

TABLE 44. NON-HOUSEHOLD-REGISTERED RESIDENTS

Unit: Person

大陸地區人民 People of the Mainland Area			香港澳門居民 H.K & Macao Residents			無戶籍國民 Nationals No Register in R.O.C.		
計 Total	男 Male	女 Female	計 Total	男 Male	女 Female	計 Total	男 Male	女 Female
45,526	2,665	42,861	15,637	8,629	7,008	7,588	1,895	5,693
43,680	2,777	40,903	14,991	8,141	6,850	6,333	1,746	4,587
42,962	2,954	40,008	14,732	7,890	6,842	5,935	1,770	4,165
42,473	2,825	39,648	17,025	8,959	8,066	6,443	1,832	4,611
39,406	2,757	36,649	18,903	9,875	9,028	6,151	1,685	4,466
39,283	3,064	36,219	18,519	9,730	8,789	5,883	1,711	4,172
39,166	3,584	35,582	16,858	8,832	8,026	5,680	1,792	3,888
38,269	3,910	34,359	14,418	7,556	6,862	4,583	1,590	2,993
37,335	4,294	33,041	12,353	6,607	5,746	3,658	1,442	2,216
38,356	3,778	34,578	7,462	3,954	3,508	4,139	1,420	2,719
36,968	3,698	33,270	14,155	7,463	6,692	4,184	1,496	2,688
36,936	3,693	33,243	13,715	7,276	6,439	4,125	1,464	2,661
37,707	4,007	33,700	14,156	7,459	6,697	4,183	1,504	2,679
36,552	3,826	32,726	13,778	7,279	6,499	4,072	1,490	2,582
34,880	3,777	31,103	11,289	6,028	5,261	3,950	1,451	2,499
34,040	3,902	30,138	10,332	5,513	4,819	3,710	1,420	2,290
35,941	3,878	32,063	11,075	5,924	5,151	3,743	1,447	2,296
36,869	4,118	32,751	12,562	6,687	5,875	3,685	1,452	2,233
36,195	3,974	32,221	12,807	6,793	6,014	3,647	1,439	2,208
36,481	4,038	32,443	12,741	6,791	5,950	3,638	1,421	2,217
37,335	4,294	33,041	12,353	6,607	5,746	3,658	1,442	2,216
34,583	3,915	30,668	9,576	5,047	4,529	3,580	1,362	2,218
34,583	3,915	30,668	9,576	5,047	4,529	3,580	1,362	2,218
-7.37	-8.83	-7.18	-22.48	-23.61	-21.18	-2.13	-5.55	0.09
-9.84	3.63	-11.31	28.33	27.64	29.10	-13.51	-4.08	-18.43

Source : National Immigration Agency, MOI.

表45. 外來人口停留人數

單位：人

年(月)底別 End of Year(Month)	總計 Grand Total			外國人 Foreigners		
	計 Total	男 Male	女 Female	計 Total	男 Male	女 Female
一〇六年 2017	269,100	121,855	147,245	160,645	78,509	82,136
一〇七年 2018	265,386	119,822	145,564	166,440	80,517	85,923
一〇八年 2019	255,495	120,012	135,483	179,755	87,709	92,046
一〇九年 2020	22,771	13,216	9,555	10,425	7,653	2,772
一一〇年 2021	14,723	8,798	5,925	5,981	4,801	1,180
一一一年 2022	98,325	50,153	48,172	86,304	44,914	41,390
一一二年 2023	191,464	89,368	102,096	148,956	71,663	77,293
一一三年 2024	199,141	94,565	104,576	156,196	75,793	80,403
一一四年 2025	211,359	100,151	111,208	168,442	81,732	86,710
一月 Jan.	134,465	62,123	72,342	90,252	43,058	47,194
二月 Feb.	131,250	60,696	70,554	104,785	49,398	55,387
三月 Mar.	117,954	56,111	61,843	93,780	45,441	48,339
四月 Apr.	131,925	62,823	69,102	100,169	48,947	51,222
五月 May	121,241	55,690	65,551	88,986	41,683	47,303
六月 June	109,482	53,893	55,589	78,351	39,739	38,612
七月 July	114,723	56,862	57,861	80,192	41,184	39,008
八月 Aug.	86,584	42,086	44,498	64,681	32,333	32,348
九月 Sept.	96,193	48,817	47,376	71,481	37,965	33,516
十月 Oct.	146,391	71,015	75,376	114,776	57,321	57,455
十一月 Nov.	137,105	65,873	71,232	110,035	54,009	56,026
十二月 Dec.	211,359	100,151	111,208	168,442	81,732	86,710
一一五年 2026	113,459	54,312	59,147	88,222	43,486	44,736
一月 Jan.	113,459	54,312	59,147	88,222	43,486	44,736
較上月增減(%) VS. with Last Month	-46.32	-45.77	-46.81	-47.62	-46.79	-48.41
較上年同月增減(%) VS. with Last Year	-15.62	-12.57	-18.24	-2.25	0.99	-5.21

資料來源：本部移民署。

TABLE 45. FOREIGN SOJOURNS

Unit: Person

大陸地區人民 People of the Mainland Area			香港澳門居民 H.K & Macao Residents			無戶籍國民 Nationals No Register in R.O.C.		
計 Total	男 Male	女 Female	計 Total	男 Male	女 Female	計 Total	男 Male	女 Female
81,987	31,625	50,362	24,838	10,787	14,051	1,630	934	696
76,696	29,314	47,382	20,718	9,112	11,606	1,532	879	653
45,888	18,898	26,990	28,403	12,568	15,835	1,449	837	612
9,510	3,991	5,519	1,314	704	610	1,522	868	654
6,569	2,802	3,767	1,054	547	507	1,119	648	471
7,452	3,030	4,422	2,836	1,311	1,525	1,733	898	835
19,189	7,488	11,701	21,978	9,512	12,466	1,341	705	636
20,762	8,796	11,966	21,228	9,446	11,782	955	530	425
20,035	8,363	11,672	22,169	9,668	12,501	713	388	325
18,027	6,730	11,297	25,466	11,906	13,560	720	429	291
14,922	6,309	8,613	11,014	4,664	6,350	529	325	204
15,189	6,634	8,555	8,434	3,710	4,724	551	326	225
17,186	7,232	9,954	14,005	6,312	7,693	565	332	233
16,928	7,109	9,819	14,750	6,549	8,201	577	349	228
13,926	6,367	7,559	16,440	7,345	9,095	765	442	323
16,061	7,196	8,865	17,783	8,077	9,706	687	405	282
12,365	5,496	6,869	9,076	3,977	5,099	462	280	182
14,165	5,993	8,172	10,080	4,572	5,508	467	287	180
15,356	6,601	8,755	15,805	6,809	8,996	454	284	170
16,030	6,974	9,056	10,525	4,583	5,942	515	307	208
20,035	8,363	11,672	22,169	9,668	12,501	713	388	325
14,948	6,387	8,561	9,842	4,168	5,674	447	271	176
14,948	6,387	8,561	9,842	4,168	5,674	447	271	176
-25.39	-23.63	-26.65	-55.60	-56.89	-54.61	-37.31	-30.15	-45.85
-17.08	-5.10	-24.22	-61.35	-64.99	-58.16	-37.92	-36.83	-39.52

Source : National Immigration Agency, MOI.

表46. 外來人口逾期居留人數

單位：人

年(月)底別 End of Year(Month)	總計 Grand Total			外國人 Foreigners		
	計 Total	男 Male	女 Female	計 Total	男 Male	女 Female
一〇六年 2017	56,675	23,309	33,366	56,190	23,238	32,952
一〇七年 2018	54,681	21,980	32,701	54,236	21,917	32,319
一〇八年 2019	50,702	20,153	30,549	50,288	20,085	30,203
一〇九年 2020	58,033	24,894	33,139	57,574	24,811	32,763
一一〇年 2021	60,486	27,009	33,477	59,982	26,883	33,099
一一一年 2022	84,121	45,125	38,996	83,704	45,047	38,657
一一二年 2023	89,039	51,301	37,738	88,633	51,237	37,396
一一三年 2024	92,811	54,506	38,305	92,436	54,437	37,999
一一四年 2025	97,711	58,691	39,020	97,308	58,610	38,698
一月 Jan.	93,032	54,496	38,536	92,659	54,441	38,218
二月 Feb.	93,960	55,339	38,621	93,598	55,287	38,311
三月 Mar.	94,763	55,977	38,786	94,392	55,910	38,482
四月 Apr.	95,254	56,416	38,838	94,908	56,355	38,553
五月 May	95,720	56,756	38,964	95,381	56,702	38,679
六月 June	96,191	57,171	39,020	95,843	57,111	38,732
七月 July	96,004	57,224	38,780	95,627	57,160	38,467
八月 Aug.	95,937	57,264	38,673	95,566	57,197	38,369
九月 Sept.	96,471	57,697	38,774	95,875	57,503	38,372
十月 Oct.	96,564	57,877	38,687	96,147	57,789	38,358
十一月 Nov.	97,384	58,336	39,048	96,989	58,257	38,732
十二月 Dec.	97,711	58,691	39,020	97,308	58,610	38,698
一一五年 2026	95,635	57,348	38,287	95,244	57,275	37,969
一月 Jan.	95,635	57,348	38,287	95,244	57,275	37,969
較上月增減(%) VS. with Last Month	-2.12	-2.29	-1.88	-2.12	-2.28	-1.88
較上年同月增減(%) VS. with Last Year	2.80	5.23	-0.65	2.79	5.21	-0.65

資料來源：本部移民署。

TABLE 46. OVERSTAYED FOREIGN NATIONALS WITH RESIDENT VISA

Unit: Person

大陸地區人民 People of the Mainland Area			香港澳門居民 H.K & Macao Residents			無戶籍國民 Nationals No Register in R.O.C.		
計 Total	男 Male	女 Female	計 Total	男 Male	女 Female	計 Total	男 Male	女 Female
435	35	400	35	26	9	15	10	5
404	34	370	27	19	8	14	10	4
363	33	330	36	25	11	15	10	5
371	31	340	72	41	31	16	11	5
355	36	319	135	82	53	14	8	6
343	30	313	59	39	20	15	9	6
340	23	317	54	33	21	12	8	4
304	23	281	55	37	18	16	9	7
303	26	277	59	39	20	41	16	25
324	23	301	32	23	9	17	9	8
319	24	295	27	19	8	16	9	7
309	27	282	46	31	15	16	9	7
297	26	271	33	26	7	16	9	7
297	25	272	26	20	6	16	9	7
297	25	272	34	25	9	17	10	7
298	25	273	38	23	15	41	16	25
299	29	270	34	23	11	38	15	23
309	30	279	249	149	100	38	15	23
303	27	276	73	45	28	41	16	25
302	28	274	52	35	17	41	16	25
303	26	277	59	39	20	41	16	25
309	27	282	39	28	11	43	18	25
309	27	282	39	28	11	43	18	25
1.98	3.85	1.81	-33.90	-28.21	-45.00	4.88	12.50	—
-4.63	17.39	-6.31	21.88	21.74	22.22	152.94	100.00	212.50

Source : National Immigration Agency, MOI.

表47. 外來人口逾期停留人數

單位:人

年(月)底別 End of Year(Month)	總計 Grand Total			外國人 Foreigners		
	計 Total	男 Male	女 Female	計 Total	男 Male	女 Female
一〇六年 2017	23,234	10,091	13,143	20,303	8,923	11,380
一〇七年 2018	35,284	20,844	14,440	32,349	19,656	12,693
一〇八年 2019	32,763	19,447	13,316	29,817	18,256	11,561
一〇九年 2020	28,028	16,663	11,365	25,181	15,458	9,723
一一〇年 2021	20,519	12,398	8,121	17,893	11,259	6,634
一一一年 2022	24,656	14,586	10,070	21,978	13,413	8,565
一一二年 2023	42,702	24,766	17,936	40,053	23,595	16,458
一一三年 2024	50,398	28,493	21,905	47,737	27,299	20,438
一一四年 2025	58,116	31,916	26,200	55,107	30,494	24,613
一月 Jan.	51,120	28,868	22,252	48,462	27,669	20,793
二月 Feb.	51,621	29,052	22,569	48,962	27,852	21,110
三月 Mar.	52,289	29,313	22,976	49,606	28,091	21,515
四月 Apr.	52,681	29,419	23,262	50,007	28,201	21,806
五月 May	53,595	29,777	23,818	50,922	28,560	22,362
六月 June	54,246	29,986	24,260	51,584	28,773	22,811
七月 July	55,443	30,505	24,938	52,464	29,115	23,349
八月 Aug.	55,991	30,727	25,264	53,016	29,331	23,685
九月 Sept.	56,620	31,041	25,579	53,638	29,637	24,001
十月 Oct.	57,122	31,305	25,817	54,121	29,884	24,237
十一月 Nov.	57,769	31,639	26,130	54,755	30,210	24,545
十二月 Dec.	58,116	31,916	26,200	55,107	30,494	24,613
一一五年 2026	58,070	31,842	26,228	55,056	30,416	24,640
一月 Jan.	58,070	31,842	26,228	55,056	30,416	24,640
較上月增減(%) VS. with Last Month	-0.08	-0.23	0.11	-0.09	-0.26	0.11
較上年同月增減(%) VS. with Last Year	13.60	10.30	17.87	13.61	9.93	18.50

資料來源:本部移民署。

TABLE 47. OVERSTAYED FOREIGN NATIONALS WITH TOURIST VISA

Unit:Person

大陸地區人民 People of the Mainland Area			香港澳門居民 H.K & Macao Residents			無戶籍國民 Nationals No Register in R.O.C.		
計 Total	男 Male	女 Female	計 Total	男 Male	女 Female	計 Total	男 Male	女 Female
1,569	427	1,142	774	439	335	588	302	286
1,525	423	1,102	764	438	326	646	327	319
1,477	407	1,070	757	435	322	712	349	363
1,312	366	946	759	445	314	776	394	382
1,139	338	801	689	401	288	798	400	398
1,191	366	825	621	374	247	866	433	433
1,074	342	732	638	377	261	937	452	485
1,028	331	697	665	405	260	968	458	510
1,018	342	676	830	541	289	1,161	539	622
1,028	333	695	664	407	257	966	459	507
1,031	333	698	662	407	255	966	460	506
1,042	342	700	672	417	255	969	463	506
1,034	339	695	669	415	254	971	464	507
1,030	340	690	675	416	259	968	461	507
1,023	337	686	672	416	256	967	460	507
1,026	339	687	800	519	281	1,153	532	621
1,018	343	675	806	520	286	1,151	533	618
1,019	346	673	811	525	286	1,152	533	619
1,021	349	672	825	537	288	1,155	535	620
1,018	344	674	835	546	289	1,161	539	622
1,018	342	676	830	541	289	1,161	539	622
1,018	342	676	835	546	289	1,161	538	623
1,018	342	676	835	546	289	1,161	538	623
—	—	—	0.60	0.92	—	—	-0.19	0.16
-0.97	2.70	-2.73	25.75	34.15	12.45	20.19	17.21	22.88

Source : National Immigration Agency, MOI.

表48. 小三通統計

單位：人

年(月)別 Year(month)	總計 Grand Total						計 Total	臺灣地區 人民 People of the Taiwan Area
	計 Total	臺灣地區 人民 People of the Taiwan Area	大陸地區 人民 People of the Mainland Area	香港澳門 居民 H.K & Macao Residents	無戶籍 國民 Nationals No Register in R.O.C.	外國人民 Foreigners		
	一〇六年 2017	1,812,953	1,036,985	712,088	20,165	97		
一〇七年 2018	1,966,009	1,098,170	800,080	21,824	106	45,829	983,525	550,167
一〇八年 2019	2,030,895	1,147,439	809,111	26,508	107	47,730	1,018,879	577,952
一〇九年 2020	118,127	78,308	36,140	795	5	2,879	61,928	42,973
一一〇年 2021	45	—	43	—	—	2	36	—
一一一年 2022	36	—	21	—	—	15	28	—
一一二年 2023	764,665	726,391	33,001	2,065	62	3,146	379,829	360,167
一一三年 2024	1,368,007	1,199,519	140,609	8,705	103	19,071	682,131	597,346
一一四年 2025	1,949,945	1,441,889	457,053	22,237	111	28,655	966,472	715,470
一月 Jan.	156,495	111,857	41,758	1,093	17	1,770	77,003	54,372
二月 Feb.	135,774	100,770	32,309	871	13	1,811	66,408	49,417
三月 Mar.	147,411	107,605	35,895	960	9	2,942	75,467	55,323
四月 Apr.	147,290	111,412	30,286	2,771	14	2,807	75,149	56,756
五月 May	160,783	108,927	48,575	1,208	4	2,069	78,297	51,796
六月 June	159,035	123,528	32,310	1,057	4	2,136	77,848	61,067
七月 July	160,190	122,655	32,015	3,542	5	1,973	77,659	60,143
八月 Aug.	203,510	131,522	64,889	4,992	4	2,103	100,547	66,615
九月 Sept.	144,200	113,430	27,242	1,401	7	2,120	72,776	57,554
十月 Oct.	174,989	127,829	43,683	1,206	12	2,259	84,221	60,535
十一月 Nov.	172,891	133,080	36,110	844	12	2,845	86,915	67,011
十二月 Dec.	187,377	149,274	31,981	2,292	10	3,820	94,182	74,881
一一五年 2026	186,239	149,425	32,947	1,156	17	2,694	90,309	71,994
一月 Jan.	186,239	149,425	32,947	1,156	17	2,694	90,309	71,994
金門 Kinmen	177,773	141,708	32,463	1,152	17	2,433	86,427	68,460
馬祖 Mazu	8,465	7,717	483	4	—	261	3,881	3,534
澎湖 Penghu	1	—	1	—	—	—	1	—

資料來源：本部移民署。

說明：1. 依據「臺灣地區與大陸地區人民關係條例」，臺灣地區人民係指在臺灣地區設有戶籍之人民。

2. 因COVID-19疫情影響，109-111年小三通入出境人數較往年下降。

Table 48. MINI THREE-LINK TRANSPORTATION

Unit: Person

入境 Entry				出境 Exit					
大陸地區 人民 People of the Mainland Area	香港澳門 居民 H.K & Macao Residents	無戶籍 國民 Nationals No Register in R.O.C.	外國人民 Foreigners	計 Total	臺灣地區 人民 People of the Taiwan Area	大陸地區 人民 People of the Mainland Area	香港澳門 居民 H.K & Macao Residents	無戶籍 國民 Nationals No Register in R.O.C.	外國人民 Foreigners
355,331	10,072	46	21,994	904,373	515,848	356,757	10,093	51	21,624
399,305	10,943	56	23,054	982,484	548,003	400,775	10,881	50	22,775
403,354	13,264	62	24,247	1,012,016	569,487	405,757	13,244	45	23,483
17,084	411	2	1,458	56,199	35,335	19,056	384	3	1,421
34	—	—	2	9	—	9	—	—	—
13	—	—	15	8	—	8	—	—	—
16,988	1,055	48	1,571	384,836	366,224	16,013	1,010	14	1,575
70,786	4,380	64	9,555	685,876	602,173	69,823	4,325	39	9,516
228,933	7,992	70	14,007	983,473	726,419	228,120	14,245	41	14,648
21,135	594	14	888	79,492	57,485	20,623	499	3	882
15,673	398	8	912	69,366	51,353	16,636	473	5	899
17,948	480	6	1,710	71,944	52,282	17,947	480	3	1,232
15,563	1,422	7	1,401	72,141	54,656	14,723	1,349	7	1,406
24,896	596	2	1,007	82,486	57,131	23,679	612	2	1,062
15,165	551	4	1,061	81,187	62,461	17,145	506	—	1,075
16,294	493	2	727	82,531	62,512	15,721	3,049	3	1,246
32,245	875	3	809	102,963	64,907	32,644	4,117	1	1,294
13,781	389	4	1,048	71,424	55,876	13,461	1,012	3	1,072
21,956	615	6	1,109	90,768	67,294	21,727	591	6	1,150
18,071	413	8	1,412	85,976	66,069	18,039	431	4	1,433
16,206	1,166	6	1,923	93,195	74,393	15,775	1,126	4	1,897
16,432	561	12	1,310	95,930	77,431	16,515	595	5	1,384
16,432	561	12	1,310	95,930	77,431	16,515	595	5	1,384
16,209	559	12	1,187	91,346	73,248	16,254	593	5	1,246
222	2	—	123	4,584	4,183	261	2	—	138
1	—	—	—	—	—	—	—	—	—

Source :National Immigration Agency, MOI.

Notes :1. "People of the Taiwan Area" refers to the people who have household registrations in the Taiwan Area.

2. Due to the impact of the COVID-19 epidemic, the number of people entering and exiting the country through the mini three-link in 2020-2022 has decreased compared with previous years.

表49. 大陸地區配偶申請來臺團聚通過訪查及面（訪）談

年（月）別 Year (Month)	申請團聚案件數 Applied for getting together					
	總計 Grand Total	通過訪查 件數 Passed (Cases)	未通過訪查須訪談件數 Visits and Interviews			不予通過 比率(%) Refused Rate
			計 Total	通過訪談 件數 Passed (Cases)	不予通過 訪談件數 Refused (Cases)	
一〇六年 2017	6,526	3,414	3,112	2,053	1,059	16.23
一〇七年 2018	5,896	3,160	2,736	1,806	930	15.77
一〇八年 2019	6,094	3,727	2,367	1,502	865	14.19
一〇九年 2020	1,792	1,076	716	384	332	18.53
一一〇年 2021	1,408	864	544	324	220	15.63
一一一年 2022	2,349	1,709	640	438	202	8.60
一一二年 2023	6,440	4,878	1,562	1,074	488	7.58
一一三年 2024	5,262	3,455	1,807	1,092	715	13.59
一一四年 2025	4,514	2,662	1,852	1,098	754	16.70
一月 Jan.	345	184	161	94	67	19.42
二月 Feb.	308	158	150	91	59	19.16
三月 Mar.	407	258	149	86	63	15.48
四月 Apr.	388	223	165	95	70	18.04
五月 May	392	233	159	89	70	17.86
六月 June	369	241	128	75	53	14.36
七月 July	396	249	147	90	57	14.39
八月 Aug.	398	231	167	93	74	18.59
九月 Sept.	405	247	158	99	59	14.57
十月 Oct.	333	197	136	84	52	15.62
十一月 Nov.	336	180	156	97	59	17.56
十二月 Dec.	437	261	176	105	71	16.25
一一五年 2026	373	231	142	82	60	16.09
一月 Jan.	373	231	142	82	60	16.09
較上月增減(%) VS. with Last Month	-14.65	-11.49	-19.32	-21.90	-15.49	-0.16
較上年同月增減(%) VS. with Last Year	8.12	25.54	-11.80	-12.77	-10.45	-3.33

資料來源：本部移民署。

說明：不予通過比率=不予通過訪談件數/申請團聚案件數。

TABLE 49. VISIT AND INTERVIEW APPLICATIONS FOR MAINLAND CHINESE SPOUSES COMING TO TAIWAN TO GET TOGETHER WITH FAMILY MEMBERS

國境線面談 Border Interviews					二度面談 Secondary Interviews			
件數 合計 Total Cases	通過面談 件數 Passed (Cases)	不予通過 面談件數 Refused (Cases)	須二度 面談件數 Require Secondary Interviews	不予通過 比率(%) Refused Rate	件數 合計 Total Cases	通過面談 件數 Passed (Cases)	不予通過 面談件數 Refused (Cases)	不予通過 比率(%) Refused Rate
5,867	5,397	69	401	1.26	367	331	36	9.81
5,326	4,800	163	363	3.28	348	322	26	7.47
5,032	4,592	103	337	2.19	299	275	24	8.03
1,450	1,283	97	70	7.03	63	57	6	9.52
1,074	964	26	84	2.63	83	76	7	8.43
1,703	1,609	22	72	1.35	70	67	3	4.29
5,803	5,481	131	191	2.33	169	165	4	2.37
4,851	4,403	209	239	4.53	218	204	14	6.42
3,891	3,355	294	242	8.06	222	203	19	8.56
568	536	13	19	2.37	18	18	—	—
269	211	28	30	11.72	20	18	2	10.00
291	226	39	26	14.72	24	22	2	8.33
328	289	21	18	6.77	25	24	1	4.00
325	285	22	18	7.17	13	12	1	7.69
269	232	22	15	8.66	19	17	2	10.53
341	303	24	14	7.34	7	6	1	14.29
326	282	24	20	7.84	21	19	2	9.52
320	282	20	18	6.62	18	17	1	5.56
337	279	27	31	8.82	19	15	4	21.05
224	181	28	15	13.40	23	23	—	—
293	249	26	18	9.45	15	12	3	20.00
278	236	22	20	8.53	20	20	—	—
278	236	22	20	8.53	20	20	—	—
-5.12	-5.22	-15.38	11.11	-0.93	33.33	66.67	-100.00	-20.00
-51.06	-55.97	69.23	5.26	6.16	11.11	11.11	--	—

Source :National Immigration Agency, MOI.

Note :Refused Rate=Refused/Applied for getting together.

表50. 新住民發展基金核定補助

年 別 Year	總 計 Total			
	申請件數 Cases Applied	申請金額(元) Amount Applied (NT.\$)	核定件數 Cases Approved	核定金額(元) Amount Approved (NT.\$)
一〇五年 2016	289	369,320,290	182	291,716,517
一〇六年 2017	276	374,655,104	206	292,007,860
一〇七年 2018	290	302,830,676	220	242,700,264
一〇八年 2019	295	458,397,873	238	388,483,115
一〇九年 2020	327	469,326,255	276	398,466,185
一一〇年 2021	320	438,107,747	227	365,486,355
一一一年 2022	250	415,128,145	220	382,414,917
一一二年 2023	233	401,646,178	205	344,832,473
一一三年 2024	275	431,284,488	232	385,759,790
第四季 4th Qua.	166	327,748,291	141	287,916,638
一一四年 2025	236	429,120,355	217	397,914,581
第一季 1st Qua.	—	—	—	—
第二季 2nd Qua.	110	125,917,368	103	120,660,365
第三季 3rd Qua.	93	285,175,141	88	265,581,579
第四季 4th Qua.	33	18,027,846	26	11,672,637
較上期增減(%) VS. with Last Quarter	-64.52	-93.68	-70.45	-95.60
較上年同期增減(%) VS. with Last Year	--	--	--	--

資料來源：本部移民署。

說明：1. 本表資料109年以前係於每雙數月彙編。
2. 依「新住民發展基金補助作業要點」修訂申請時間，自110年起改為每季統計。
3. 113年第3季申請案件因核定會議延至10月召開，相關數據併於113年第4季統計；
114年第1季申請案件因核定會議延至6月召開，相關數據併於114年第2季統計，
不宜作比較，故114年第4季不宜與上年同期作比較。

TABLE 50. SUBSIDIES OF NEW IMMIGRANTS DEVELOPMENT FUND

中央政府 Central Government			
申請件數 Cases Applied	申請金額(元) Amount Applied (NT.\$)	核定件數 Cases Approved	核定金額(元) Amount Approved (NT.\$)
25	165,995,248	21	149,065,921
30	151,176,743	21	141,950,830
33	104,211,227	19	91,245,250
40	246,677,178	28	226,092,423
46	244,553,712	28	228,117,879
33	208,309,096	23	200,310,746
25	214,458,742	24	211,933,079
24	184,369,542	18	176,969,094
28	214,092,919	22	206,570,242
20	148,181,098	14	140,658,421
25	224,060,200	21	220,937,352
—	—	—	—
11	80,836,124	10	80,407,750
7	137,184,002	7	137,184,002
7	6,040,074	4	3,345,600
—	-95.60	-42.86	-97.56
--	--	--	--

Source :National Immigration Agency, MOI.

Note : 1. The figures are compiled bimonthly before 2020.
2. Due to the revision of the application time for "Operation Directions for Subsidies of the New Immigrant Development Fund", the figures have been compiled quarterly since 2021.
3. The application cases in the third quarters of 2024 were counted in the fourth quarter of 2024 because the approval meeting was postponed to October. The application cases in the first quarters of 2025 were counted in the second quarter of 2025 because the approval meeting was postponed to June. Statistics should not be compared. the approval meeting was postponed to October.
Therefore, the statistics for the fourth quarter of 2025 should not be compared with the same period last year.

表50. 新住民發展基金核定補助(續)

年 別 Year	地方政府 Local Government			
	申請件數 Cases Applied	申請金額(元) Amount Applied (NT.\$)	核定件數 Cases Approved	核定金額(元) Amount Approved (NT.\$)
	一〇五年 2016	128	142,233,877	109
一〇六年 2017	128	160,515,576	115	131,555,765
一〇七年 2018	164	166,562,197	144	137,399,168
一〇八年 2019	159	167,601,158	147	142,138,271
一〇九年 2020	175	166,347,651	172	145,934,616
一一〇年 2021	142	160,563,457	126	131,145,821
一一一年 2022	146	166,994,199	136	149,769,794
一一二年 2023	123	164,387,720	121	144,263,387
一一三年 2024	156	175,227,200	147	160,464,794
第四季 4th Qua.	90	146,311,544	89	133,384,671
一一四年 2025	136	175,170,839	136	158,269,880
第一季 1st Qua.	—	—	—	—
第二季 2nd Qua.	53	33,580,575	53	33,237,692
第三季 3rd Qua.	73	136,651,985	73	120,616,391
第四季 4th Qua.	10	4,938,279	10	4,415,797
較上期增減(%) VS. with Last Quarter	-86.30	-96.39	-86.30	-96.34
較上年同期增減(%) VS. with Last Year	--	--	--	--

TABLE 50. SUBSIDIES OF NEW IMMIGRANTS DEVELOPMENT FUND(CONT.)

年 別 Year	民間團體 Non-governmental Associations			
	申請件數 Cases Applied	申請金額(元) Amount Applied (NT.\$)	核定件數 Cases Approved	核定金額(元) Amount Approved (NT.\$)
	一〇五年 2016	136	61,091,165	52
一〇六年 2017	118	62,962,785	70	18,501,265
一〇七年 2018	93	32,057,252	57	14,055,846
一〇八年 2019	96	44,119,537	63	20,252,421
一〇九年 2020	106	58,424,892	76	24,413,690
一一〇年 2021	145	69,235,194	78	34,029,788
一一一年 2022	79	33,675,204	60	20,712,044
一一二年 2023	86	52,888,916	66	23,599,992
一一三年 2024	91	41,964,369	63	18,724,754
第四季 4th Qua.	56	33,255,649	38	13,873,546
一一四年 2025	75	29,889,316	60	18,707,349
第一季 1st Qua.	—	—	—	—
第二季 2nd Qua.	46	11,500,669	40	7,014,923
第三季 3rd Qua.	13	11,339,154	8	7,781,186
第四季 4th Qua.	16	7,049,493	12	3,911,240
較上期增減(%) VS. with Last Quarter	23.08	-37.83	50.00	-49.73
較上年同期增減(%) VS. with Last Year	--	--	--	--

表51. 移民輔導成果

年(月)別 Year (Month)	諮詢服務 Service Manners (Person-times)					
	服務方式(人次) Service Manners (Person-times)			諮詢 Consulting		
	合計 Total	現場 Counter	電話 Phone	合計 Total	居留定居 Residency	就業服務 Employment Services
一〇六年 2017	46,584	20,009	26,575	65,566	37,657	4,191
一〇七年 2018	52,363	20,278	32,085	74,110	44,446	4,973
一〇八年 2019	47,310	18,285	29,025	70,094	41,283	4,663
一〇九年 2020	34,181	11,424	22,757	49,784	31,147	2,327
一一〇年 2021	36,745	11,727	25,018	52,448	34,069	2,373
一一一年 2022	43,327	14,653	28,674	64,074	38,350	3,512
一一二年 2023	46,574	21,814	24,760	80,033	39,143	5,519
一一三年 2024	45,271	21,849	23,422	77,258	38,945	5,654
一一四年 2025	42,663	20,865	21,798	72,765	36,764	5,113
一月 Jan.	3,479	1,691	1,788	5,652	2,918	392
二月 Feb.	3,660	1,835	1,825	5,760	3,039	372
三月 Mar.	3,520	1,822	1,698	5,527	2,969	362
四月 Apr.	3,528	1,747	1,781	5,824	2,942	378
五月 May	3,526	1,768	1,758	6,159	3,072	455
六月 June	3,590	1,774	1,816	6,843	3,136	539
七月 July	3,685	1,781	1,904	6,337	3,116	470
八月 Aug.	3,408	1,667	1,741	6,258	2,990	442
九月 Sept.	3,569	1,775	1,794	5,967	3,154	407
十月 Oct.	3,648	1,683	1,965	5,960	2,935	432
十一月 Nov.	3,436	1,572	1,864	5,695	2,980	379
十二月 Dec.	3,614	1,750	1,864	6,783	3,513	485
一一五年 2026	3,363	1,699	1,664	5,969	2,905	458
一月 Jan.	3,363	1,699	1,664	5,969	2,905	458
較上月增減(%) VS. with Last Month	-6.95	-2.91	-10.73	-12.00	-17.31	-5.57
較上年同月增減(%) VS. with Last Year	-3.33	0.47	-6.94	5.61	-0.45	16.84

資料來源：本部移民署。

TABLE 51. IMMIGRANT CONSULTATION AND ASSISTANCE

Consulting Services						
項 目 (人項次) Consulting Items(Person-item-times)						
人身安全 Personal Security	福利服務 Welfare Services	醫療衛生 Health Care	子女教養 Children Education	家庭關係 Family Relationship	法律資訊 Legal Info	其他 Others
1,853	7,685	6,712	760	1,375	1,757	3,576
1,841	7,775	6,918	1,121	1,796	1,735	3,505
1,462	7,253	6,463	1,330	1,681	1,790	4,169
848	4,788	3,999	483	718	1,372	4,102
930	5,448	3,826	568	754	1,446	3,034
1,506	7,256	5,517	979	1,051	1,923	3,980
2,862	10,227	8,720	1,764	1,936	3,707	6,155
2,530	10,261	8,180	1,378	1,542	3,105	5,663
2,269	9,202	7,402	1,378	1,455	2,760	6,422
165	756	572	107	105	201	436
140	733	611	127	136	183	419
125	634	620	89	96	181	451
166	672	586	79	84	218	699
354	806	433	102	113	256	568
229	910	790	168	168	311	592
163	855	633	136	148	228	588
182	867	712	117	128	248	572
172	752	600	84	90	246	462
195	744	625	132	135	246	516
170	686	541	93	99	209	538
208	787	679	144	153	233	581
223	639	618	112	114	296	604
223	639	618	112	114	296	604
7.21	-18.81	-8.98	-22.22	-25.49	27.04	3.96
35.15	-15.48	8.04	4.67	8.57	47.26	38.53

Source :National Immigration Agency, MOI.

表51. 移民輔導成果(續)

年(月)別 Year (Month)	轉介服務(人次)					
	合計 Total	外配家庭中 Foreign Family Centers	社福中心 Social Welfare Centers	家暴中心 Domestic Violence Centers	衛生保健機構 Health Care Organizations	勞政機構 Labor Affairs Organizations
一〇六年 2017	897	419	20	57	111	113
一〇七年 2018	989	642	10	46	90	64
一〇八年 2019	985	699	28	18	74	51
一〇九年 2020	637	402	16	28	95	30
一一〇年 2021	527	229	26	14	126	61
一一一年 2022	683	247	11	13	214	129
一一二年 2023	840	442	10	11	180	134
一一三年 2024	933	445	7	16	214	178
一一四年 2025	996	363	1	14	288	244
一月 Jan.	62	12	—	2	32	16
二月 Feb.	90	42	—	—	24	19
三月 Mar.	92	38	—	3	25	25
四月 Apr.	78	35	1	1	21	20
五月 May	79	17	—	—	23	30
六月 June	98	28	—	2	31	30
七月 July	83	29	—	3	28	20
八月 Aug.	63	17	—	1	25	12
九月 Sept.	86	32	—	—	27	25
十月 Oct.	76	52	—	—	10	8
十一月 Nov.	95	26	—	1	23	23
十二月 Dec.	94	35	—	1	19	16
一一五年 2026	91	36	1	3	20	26
一月 Jan.	91	36	1	3	20	26
較上月增減(%) VS. with Last Month	-3.19	2.86	--	200.00	5.26	62.50
較上年同月增減(%) VS. with Last Year	46.77	200.00	--	50.00	-37.50	62.50

TABLE 51. IMMIGRANT CONSULTATION AND ASSISTANCE(CONT.)

Referral Services (Person-times)		關懷訪視(人次) Solicitous Phone Calls and Visits(Person-times)		
民間團體 Non-governmental Associations	其他單位 Others	合計 Total	電話關懷 Solicitous Phone Calls	家庭訪視 Family Visits
93	84	17,305	16,381	924
59	78	15,924	15,040	884
73	42	18,899	18,075	824
45	21	11,099	10,378	721
31	40	11,709	11,108	601
34	35	13,999	13,397	602
32	31	15,361	14,698	663
34	46	17,220	16,605	615
51	35	11,353	10,747	606
—	—	831	791	40
—	5	1,035	992	43
1	—	1,075	1,018	57
—	—	1,059	1,016	43
—	9	997	937	60
4	3	958	906	52
—	3	919	871	48
3	5	876	831	45
—	2	961	897	64
5	1	873	828	45
21	1	923	869	54
17	6	846	791	55
2	3	910	862	48
2	3	910	862	48
-88.24	-50.00	7.57	8.98	-12.73
--	--	9.51	8.98	20.00

表52. 消防安全設備查察處理

年(月)別 Year (Month)	年(月)底 列管家數 Supervised Houses	檢查情形 Inspection			複查情形 Recheck	
		檢查件次 Total Cases	合格件次 Qualified Cases	不合格 件次 Unqualified Cases	複查件次 Cases of Recheck	複查不 合格件次 Unquali- fied Cases
一〇六年 2017	217,989	298,220	259,150	39,070	40,006	1,610
一〇七年 2018	225,836	290,527	256,490	34,037	34,224	1,412
一〇八年 2019	231,039	313,698	271,701	41,997	39,620	1,261
一〇九年 2020	240,209	313,959	272,046	41,913	41,575	1,606
一一〇年 2021	245,498	267,624	234,408	33,216	33,073	1,439
一一一年 2022	258,301	286,220	249,447	36,773	35,721	1,754
一一二年 2023	266,513	259,796	230,887	28,909	31,012	1,764
一一三年 2024	271,466	245,158	226,648	18,510	20,729	905
一一四年 2025	276,976	228,439	213,226	15,213	15,467	537
二月 Feb.	272,646	14,936	13,478	1,458	1,249	63
三月 Mar.	273,215	15,593	14,160	1,433	1,469	58
四月 Apr.	273,641	15,699	14,603	1,096	1,294	61
五月 May	274,528	15,347	14,232	1,115	1,195	49
六月 June	274,999	19,108	17,789	1,319	1,194	54
七月 July	276,221	26,094	25,187	907	1,359	32
八月 Aug.	276,608	21,367	20,428	939	1,144	39
九月 Sept.	277,530	17,606	16,415	1,191	1,048	37
十月 Oct.	278,106	18,812	17,115	1,697	1,180	37
十一月 Nov.	278,136	18,572	16,821	1,751	1,343	32
十二月 Dec.	276,976	30,540	29,189	1,351	1,616	27
一一五年 2026	278,275	35,671	33,731	1,940	2,223	74
一月 Jan.	277,907	21,651	20,414	1,237	1,335	43
二月 Feb.	278,275	14,020	13,317	703	888	31
較上月增減(%) VS. with Last Month	0.13	-35.25	-34.77	-43.17	-33.48	-27.91
較上年同月增減(%) VS. with Last Year	2.06	-6.13	-1.19	-51.78	-28.90	-50.79

資料來源：本部消防署。

說明：配合消防法第37條修正，供營業使用場所為第1次檢查不合格則逕予舉發之規定，自113年起，舉發件次修正為複查舉發件次並新增檢查舉發件次。

TABLE 52. INSPECTION AND SUPERVISION OF FIRE SAFETY EQUIPMENT

違規處理情形 Handled Cases of Violation				罰鍰(含連續處罰) Fines(Incl. Repeated Penalty)		罰鍰收繳情形 Collected Fines		強制執行 件次 Cases of Compulsory Execution by the Court
限期改善 件次 Improved within a Time Limit	檢查舉發 件次 Check Reported Cases	複查舉發 件次 Recheck Reported Cases	停業或 停止使用 件次 Forced Closure & Suspension of Building Usage	件次 Cases	金額(元) Amount(NT\$)	件次 Cases	金額(元) Amount(NT\$)	
37,460	—	1,610	26	1,197	20,894,900	1,245	18,005,562	317
32,623	—	1,412	38	1,169	22,000,000	1,299	18,838,722	330
40,736	—	1,261	21	1,172	23,065,000	1,250	22,017,725	299
40,303	—	1,606	42	1,396	25,569,000	1,375	23,559,199	209
31,775	—	1,441	7	1,139	20,990,400	1,169	19,969,460	203
35,019	—	1,754	30	1,842	23,165,825	1,777	21,782,160	239
27,145	—	1,764	31	1,484	27,350,740	1,617	27,094,198	346
17,365	240	905	7	1,105	66,738,000	1,164	45,998,236	247
14,431	245	537	2	711	58,331,960	867	56,856,914	149
1,375	20	63	—	71	5,620,960	75	5,475,134	7
1,358	17	58	—	75	6,308,000	75	5,191,386	15
1,018	17	61	—	62	4,691,000	94	5,593,137	20
1,048	18	49	—	56	4,688,000	63	3,474,636	15
1,248	17	54	1	64	4,725,000	77	4,590,646	12
864	11	32	—	71	6,605,000	59	4,355,831	8
872	28	39	—	58	4,158,000	74	4,798,485	23
1,143	11	37	—	53	4,622,000	63	3,386,864	11
1,637	23	37	—	41	3,376,000	83	5,165,094	9
1,698	21	32	—	37	2,895,000	62	6,547,005	8
1,281	43	27	1	35	2,937,000	69	3,616,696	9
1,837	29	74	1	122	8,156,240	104	5,465,335	12
1,172	22	43	1	70	5,375,000	49	2,560,503	9
665	7	31	—	52	2,781,240	55	2,904,832	3
-43.26	-68.18	-27.91	-100.00	-25.71	-48.26	12.24	13.45	-66.67
-51.64	-65.00	-50.79	--	-26.76	-50.52	-26.67	-46.95	-57.14

Source: National Fire Agency, MOI.

Note: In accordance with the amendment to Article 37 of the Fire Services Act, starting from 2024, for business-use places that fail the first inspection, reports shall be filed directly. Accordingly, "Reported cases" has been renamed to "Recheck reported cases," and "Check reported cases" has been added.

表53. 火災次數－按起火處所分

單位：次

年(月)別	總計	客廳	餐廳	臥房	書房	廚房	浴廁	神明廳	陽台	庭院	辦公室
Year (Month)	Grand Total	Sitting Room	Dining Room	Bed-Room	Study Room	Cook-Room	Bather	Dei-fying Room	Piazza	Yard	Office
一〇六年 2017	30,464	528	114	862	24	3,700	165	280	472	158	125
一〇七年 2018	27,922	498	115	801	21	3,700	119	255	505	123	122
一〇八年 2019	22,866	481	106	754	24	3,258	154	258	445	125	136
一〇九年 2020	22,248	460	82	716	18	2,731	145	230	378	112	132
一一〇年 2021	21,684	479	60	714	29	1,863	145	205	385	112	127
一一一年 2022	15,890	426	66	732	25	1,634	128	202	296	95	121
一一二年 2023	17,466	416	71	660	25	1,252	114	212	353	90	125
一一三年 2024	15,430	429	80	716	23	1,145	96	200	330	92	134
一一四年 2025	13,799	429	80	700	24	999	112	197	301	100	114
二月 Feb.	1,029	36	6	59	1	83	13	23	26	9	7
三月 Mar.	1,751	30	4	56	1	86	9	17	15	7	7
四月 Apr.	1,382	33	5	62	1	84	9	14	27	14	13
五月 May	999	48	5	49	5	88	11	11	23	8	8
六月 June	768	30	9	55	3	84	5	10	21	10	8
七月 July	757	43	5	52	4	68	7	11	28	2	5
八月 Aug.	897	33	6	62	2	78	9	14	26	6	11
九月 Sept.	942	37	6	59	2	86	6	19	28	6	11
十月 Oct.	1,195	28	8	58	1	73	7	15	25	12	11
十一月 Nov.	1,208	25	5	44	2	82	11	19	19	5	15
十二月 Dec.	1,283	31	7	68	—	93	8	18	27	4	6
一一五年 2026	3,477	72	5	139	2	187	26	42	53	22	20
一月 Jan.	1,624	33	3	76	1	88	10	22	31	7	11
二月 Feb.	1,853	39	2	63	1	99	16	20	22	15	9
較上月增減(%) VS. with Last Month	14.10	18.18	-33.33	-17.11	—	12.50	60.00	-9.09	-29.03	114.29	-18.18
較上年同月增減(%) VS. with Last Year	80.08	8.33	-66.67	6.78	—	19.28	23.08	-13.04	-15.38	66.67	28.57

資料來源：本部消防署。
說明：火災次數細分為A1、A2及A3類。

TABLE 53. NUMBER OF FIRES - BY CAUGHT PLACE

Unit: Times

教室	倉庫	機房	攤位	工寮	樓梯間	電梯	管道間	走廊	停車場	騎樓	路邊	墓地	其他
Class-Room	Store-House	Engine Room	Booth	Work-Shop	Stairs	Eleva-tor	Chan-nel	Aisle	Park	Lobby	Road-Side	Grave-Yard	Others
29	502	138	66	142	129	10	26	73	125	24313,629	2,488	6,436	
23	550	142	54	201	113	5	27	92	127	20912,111	1,940	6,069	
29	496	126	56	196	122	10	25	78	112	221 8,305	1,452	5,897	
29	521	93	69	182	119	1	29	49	129	224 7,572	1,443	6,784	
30	518	99	60	177	91	4	27	64	128	213 5,966	2,013	8,175	
25	523	105	60	150	88	3	23	59	161	172 3,090	1,233	6,473	
24	491	98	45	216	84	3	30	77	187	164 3,675	1,507	7,547	
20	465	95	61	198	88	6	17	56	180	167 2,715	1,545	6,572	
23	472	92	64	193	72	5	19	76	197	153 2,433	1,011	5,933	
1	31	6	3	13	7	—	—	3	14	12	177	85	414
2	29	11	5	14	7	—	3	5	23	16	216	545	643
5	40	9	7	18	6	—	—	4	15	11	239	224	542
2	40	9	7	19	11	—	1	9	16	13	204	6	406
—	38	5	4	15	3	1	3	12	12	7	123	4	306
3	52	3	2	9	7	—	3	6	15	11	123	7	291
3	29	10	3	16	10	—	1	7	20	13	138	8	392
2	39	7	4	16	7	—	—	4	21	17	141	9	415
1	44	11	4	14	2	1	3	11	13	14	270	18	551
2	37	6	10	15	2	2	1	2	16	11	256	18	603
1	42	7	5	18	6	1	4	8	16	13	272	32	596
3	68	10	8	45	16	—	4	15	43	19	767	178	1,733
1	39	7	5	25	6	—	2	4	19	12	370	57	795
2	29	3	3	20	10	—	2	11	24	7	397	121	938
100.00	-25.64	-57.14	-40.00	-20.00	66.67	--	--	175.00	26.32	-41.67	7.30	112.28	17.99
100.00	-6.45	-50.00	—	53.85	42.86	--	--	266.67	71.43	-41.67	124.29	42.35	126.57

Source: National Fire Agency, MOI.
Note: Fires are divided into 3 types, including A1, A2 and A3.

表54. 火災次數—按起火原因分

TABLE 54. NUMBER OF FIRES - BY CAUSE

單位：次

Unit : Times

年 (月) 別	總計	縱火	自殺	燈燭	爐火烹調	敬神掃墓祭祖	菸蒂	電氣因素	機械設備	玩火
Year (Month)	Grand Total	Arson	Commit Suicide	Lighting	Furnace & Cooking	Worshiping	Butt	Electricity	Machinery	Playing Fire
一〇六年 2017	30,464	323	72	67	3,659	1,936	1,461	3,433	468	57
一〇七年 2018	27,922	285	64	51	3,591	1,604	1,530	2,971	365	39
一〇八年 2019	22,866	350	65	45	3,113	939	1,832	3,042	275	45
一〇九年 2020	22,248	285	61	42	2,593	878	1,437	2,873	259	41
一一〇年 2021	21,684	285	52	53	1,754	1,515	1,647	2,904	246	25
一一一年 2022	15,890	254	76	42	1,496	997	1,483	2,890	196	32
一一二年 2023	17,466	276	66	39	1,104	1,247	1,994	2,676	152	33
一一三年 2024	15,430	235	65	46	1,034	1,364	1,246	2,871	161	28
一一四年 2025	13,799	278	82	37	863	956	965	2,821	138	28
二月 Feb.	1,029	17	13	4	81	88	66	208	14	1
三月 Mar.	1,751	23	8	2	72	482	74	227	5	3
四月 Apr.	1,382	34	9	3	71	214	105	246	10	3
五月 May	999	25	—	3	80	10	76	237	8	—
六月 June	768	29	7	2	65	6	49	231	13	3
七月 July	757	22	4	4	50	6	49	265	11	1
八月 Aug.	897	21	5	—	57	13	72	237	7	3
九月 Sept.	942	16	7	4	72	28	79	243	14	—
十月 Oct.	1,195	22	8	2	68	21	86	207	16	2
十一月 Nov.	1,208	20	11	4	66	18	92	209	11	3
十二月 Dec.	1,283	25	7	4	86	17	94	227	10	4
一一五年 2026	3,477	47	16	4	165	152	290	469	16	4
一月 Jan.	1,624	22	9	1	79	32	147	254	8	1
二月 Feb.	1,853	25	7	3	86	120	143	215	8	3
較上月增減(%) VS. with Last Month	14.10	13.64	-22.22	200.00	8.86	275.00	-2.72	-15.35	—	200.00
較上年同月增減(%) VS. with Last Year	80.08	47.06	-46.15	-25.00	6.17	36.36	116.67	3.37	-42.86	200.00

烤火	施工不慎	易燃品自燃	瓦斯漏氣或爆炸	化學物品	燃放爆竹	交通事故	天然災害	遺留火種	原因不明	因燃燒雜草、垃圾	其他
Roasting	Negligence of Construction	Inflammable	Firing Leaked Gas	Chemical	Fire-cracker	Traffic Accident	Natural Disaster	Ember	Un-known	Burning weed, garbage	Others
28	272	32	98	24	181	121	19	5,810	19	—	12,384
24	283	26	88	19	229	91	7	6,353	32	—	10,270
17	257	17	105	17	144	89	5	3,880	31	—	8,598
13	270	29	88	16	165	95	3	3,305	23	—	9,772
21	199	48	70	17	154	100	10	2,694	23	8,059	1,808
19	187	25	76	19	127	84	3	2,036	23	4,385	1,440
16	174	18	111	15	159	97	4	2,504	44	5,374	1,363
7	168	22	91	11	178	104	2	1,943	25	4,539	1,290
12	156	18	83	21	159	61	8	1,889	15	3,907	1,302
3	14	2	9	3	23	3	—	114	3	265	98
2	18	3	6	3	6	5	—	193	3	498	118
3	12	1	3	—	3	8	1	207	2	333	114
—	10	1	6	1	7	6	2	168	1	231	127
—	16	—	7	1	3	7	1	89	—	154	85
—	10	3	6	2	1	3	2	76	—	131	111
—	11	1	4	—	—	3	—	101	—	237	125
—	8	—	10	3	3	6	2	100	—	246	101
—	17	—	9	1	12	3	—	195	1	405	120
—	9	2	8	3	2	2	—	186	3	455	104
1	17	3	5	2	5	6	—	209	1	466	94
6	24	3	13	—	90	14	—	614	9	1,337	204
3	16	1	6	—	12	7	—	283	2	636	105
3	8	2	7	—	78	7	—	331	7	701	99
—	-50.00	100.00	16.67	--	550.00	—	--	16.96	250.00	10.22	-5.71
—	-42.86	—	-22.22	-100.00	239.13	133.33	--	190.35	133.33	164.53	1.02

資料來源：本部消防署。

說明：1. 火災次數細分為A1、A2及A3類。
2. 110年起「因燃燒雜草、垃圾」單獨增列。

Source : National Fire Agency, MOI.

Note : 1. Fires are divided into 3 types, including A1, A2 and A3.
2..the figures of "Burning weed, garbage" was separated counts from "Others" since 2021.

表55. 火災次數—按類別及時間分

單位：次

年(月)別 Year (Month)	火災次數 No. of Fires			火災分類 By Classification			
	A1	A2	A3	建築物 Buildings	森林 森田 林野 & Fields	車輛 Vehicle	船舶 Ship
一〇六年 2017	143	1,429	28,892	9,094	13,241	1,506	40
一〇七年 2018	125	1,309	26,488	8,765	9,289	1,343	36
一〇八年 2019	116	1,289	21,461	8,003	4,443	1,309	26
一〇九年 2020	128	1,010	21,110	7,023	3,589	1,417	36
一一〇年 2021	115	940	20,629	5,994	3,193	1,378	21
一一一年 2022	123	853	14,914	5,512	2,021	1,315	19
一一二年 2023	150	909	16,407	5,045	2,584	1,303	22
一一三年 2024	130	879	14,421	4,830	1,978	1,319	27
一一四年 2025	127	880	12,792	4,514	1,752	1,283	21
二月 Feb.	14	68	947	380	115	91	—
三月 Mar.	12	84	1,655	348	275	120	2
四月 Apr.	13	76	1,293	388	219	131	1
五月 May	4	71	924	386	110	120	1
六月 June	6	84	678	350	24	88	3
七月 July	12	74	671	378	29	119	—
八月 Aug.	15	51	831	350	57	105	3
九月 Sept.	11	61	870	379	64	100	3
十月 Oct.	9	69	1,117	354	175	110	3
十一月 Nov.	11	73	1,124	338	182	97	2
十二月 Dec.	10	75	1,198	390	214	99	1
一一五年 2026	16	200	3,261	790	606	210	2
一月 Jan.	8	99	1,517	414	286	107	1
二月 Feb.	8	101	1,744	376	320	103	1
較上月增減(%) VS. with Last Month	—	2.02	14.96	-9.18	11.89	-3.74	—
較上年同月增減(%) VS. with Last Year	-42.86	48.53	84.16	-1.05	178.26	13.19	--

資料來源：本部消防署。

說明：火災次數細分為A1、A2及A3類，其中A1類係指造成人員死亡之火災案件；
A2類指造成人員受傷、涉及糾紛、縱火案件或起火原因待查之火災案件；
A3類指非屬A1、A2類。

TABLE 55. NUMBER OF FIRES - BY CLASSIFICATION AND FIRE TIME

Unit: Times

		起火時間 By Fire Time								
航空器 Aircraft	其他 Others	0~3時 0~3 O'clock	3~6時 3~6 O'clock	6~9時 6~9 O'clock	9~12時 9~12 O'clock	12~15時 12~15 O'clock	15~18時 15~18 O'clock	18~21時 18~21 O'clock	21~24時 21~24 O'clock	
—	6,583	1,522	1,028	2,107	5,636	6,483	6,636	4,489	2,563	
—	8,489	1,390	967	1,890	5,229	5,962	6,168	3,995	2,321	
—	9,085	1,303	859	1,635	4,154	4,823	4,877	3,301	1,914	
—	10,183	1,233	846	1,569	4,122	4,673	4,707	3,168	1,930	
—	11,098	1,129	859	1,525	4,087	4,698	4,538	3,070	1,778	
—	7,023	970	728	1,139	2,899	3,197	3,252	2,293	1,412	
2	8,510	972	746	1,158	3,306	3,747	3,637	2,415	1,485	
—	7,276	892	729	1,138	2,961	3,174	3,053	2,165	1,318	
1	6,228	844	667	1,040	2,542	2,727	2,678	2,019	1,282	
—	443	68	41	82	186	231	180	128	113	
1	1,005	71	48	107	537	409	317	172	90	
—	643	75	54	102	298	301	249	194	109	
—	382	64	55	91	148	175	209	146	111	
—	303	56	49	57	128	116	136	125	101	
—	231	67	62	76	122	123	113	122	72	
—	382	53	60	76	150	157	165	152	84	
—	396	54	54	70	163	178	169	152	102	
—	553	65	57	95	182	205	290	194	107	
—	589	64	57	101	191	232	261	201	101	
—	579	69	64	78	203	286	273	194	116	
—	1,869	219	145	201	554	803	781	479	295	
—	816	93	64	102	262	364	381	242	116	
—	1,053	126	81	99	292	439	400	237	179	
--	29.04	35.48	26.56	-2.94	11.45	20.60	4.99	-2.07	54.31	
--	137.70	85.29	97.56	20.73	56.99	90.04	122.22	85.16	58.41	

Source: National Fire Agency, MOI.

Note: Fires are divided into 3 types. A1 indicates that someone dies in the fire. A2 indicates that someone injures in the fire or that the caution of fire is man-made, disputation or having to be investigated. A3 indicates that the fire doesn't include in A1 or A2.

表56. 火災死傷人數及財物損失

年(月)別 Year (Month)	死亡人數按原因分(人) Fire Death by Cause (Persons)							
	合計 Total	不含自殺 Suicide not Included	自殺 by Self- Burning	火焰 灼燒 Burnt	有害 氣體 Harm- ful Gas	跳樓 from Building	外物 擊中 Hit by Articles	其他 Others
一〇六年2017	480	430	50	222	174	2	6	26
一〇七年2018	463	420	43	180	166	5	3	66
一〇八年2019	628	583	45	220	282	11	3	67
一〇九年2020	625	582	43	192	321	11	4	54
一一〇年2021	192	166	26	48	111	3	1	3
一一一年2022	152	111	41	46	61	—	—	4
一一二年2023	193	153	40	44	92	—	—	17
一一三年2024	176	143	33	48	91	2	—	2
一一四年2025	162	120	42	47	66	1	—	6
二月Feb.	15	10	5	2	5	—	—	3
三月Mar.	16	11	5	2	8	—	—	1
四月Apr.	19	14	5	8	5	—	—	1
五月May	5	5	—	3	2	—	—	—
六月June	6	4	2	1	2	—	—	1
七月July	18	15	3	7	8	—	—	—
八月Aug.	22	20	2	7	13	—	—	—
九月Sept.	13	9	4	4	5	—	—	—
十月Oct.	10	5	5	4	1	—	—	—
十一月Nov.	12	7	5	2	4	1	—	—
十二月Dec.	11	7	4	4	3	—	—	—
一一五年2026	19	18	1	8	9	—	—	1
一月Jan.	10	10	—	4	6	—	—	—
二月Feb.	9	8	1	4	3	—	—	1
較上月增減(%) VS. with Last Month	-10.00	-20.00	--	—	-50.00	--	--	--
較上年同月增減(%) VS. with Last Year	-40.00	-20.00	-80.00	100.00	-40.00	--	--	-66.67

資料來源：本部消防署。
說明：110年起火災死傷原因分開列計。

TABLE 56. LOSSES OF FIRE DISASTERS

合計 Total	受傷人數按原因分(人) Fire Injury by Cause (Persons)						
	不含自殺 Suicide not Included	自殺 by Self- Burning	火焰 灼燒 Burnt	有害 氣體 Harm- ful Gas	跳樓 Jump from Building	外物 擊中 Hit by Articles	其他 Others
—	—	—	—	—	—	—	—
—	—	—	—	—	—	—	—
—	—	—	—	—	—	—	—
—	—	—	—	—	—	—	—
304	301	3	84	184	1	—	32
194	184	10	72	72	2	5	33
363	359	4	91	117	1	—	150
405	398	7	112	226	4	4	52
393	387	6	104	184	6	12	81
68	66	2	11	23	1	—	31
17	16	1	2	6	—	—	8
24	24	—	5	13	—	—	6
14	14	—	7	4	1	—	2
38	36	2	19	11	—	—	6
43	43	—	8	21	—	11	3
27	27	—	4	17	4	—	2
29	29	—	9	12	—	—	8
20	19	1	5	6	—	—	8
42	42	—	10	31	—	—	1
24	24	—	11	10	—	—	3
67	63	4	15	42	—	—	6
33	31	2	3	25	—	—	3
34	32	2	12	17	—	—	3
3.03	3.23	—	300.00	-32.00	--	--	—
-50.00	-51.52	—	9.09	-26.09	-100.00	--	-90.32

Source : National Fire Agency, MOI.
Note : The causes of fire deaths and injuries were separately counted since 2021.

表56. 火災死傷人數及財物損失 (續)

年(月)別 Year (Month)	被毀損 房屋數 (間) Burnout & Damaged Houses	被毀損車輛數 (輛) Burn-out & Damaged Vehicles			
		合計 Total	大型車 Heavy	小型車 Light	特種車 Special Constructed
一〇六年2017	5,614	2,060	138	1,170	37
一〇七年2018	5,302	1,920	150	1,002	46
一〇八年2019	4,339	1,796	168	936	43
一〇九年2020	4,011	2,095	184	1,075	61
一一〇年2021	4,206	2,229	158	955	72
一一一年2022	3,891	1,909	157	1,046	101
一一二年2023	3,849	1,992	146	1,020	40
一一三年2024	3,603	2,188	139	908	59
一一四年2025	3,486	2,099	155	964	40
二月Feb.	277	135	12	60	4
三月Mar.	272	172	18	75	7
四月Apr.	293	173	9	90	4
五月May	293	171	17	88	3
六月June	299	123	7	67	1
七月July	318	261	7	98	3
八月Aug.	236	149	6	72	4
九月Sept.	261	160	13	69	1
十月Oct.	254	153	21	87	3
十一月Nov.	312	187	24	78	5
十二月Dec.	307	173	10	84	3
一一五年2026	634	738	17	393	3
一月Jan.	352	177	8	101	1
二月Feb.	282	561	9	292	2
較上月增減(%) VS. with Last Month	-19.89	216.95	12.50	189.11	100.00
較上年同月增減(%) VS. with Last Year	1.81	315.56	-25.00	386.67	-50.00

資料來源：本部消防署。
說明：110年起火災死傷原因分開列計。

TABLE 56. LOSSES OF FIRE DISASTERS(CONT.)

Burn-out & Damaged Vehicles		財物損失估值(千元) Estimated Losses(\$1,000)		
機車 Motorcycle	其他 Others	合計 Total	房屋 Houses	其他財物 Others
516	199	691,284	203,251	488,033
629	93	595,925	186,965	408,960
578	71	1,442,205	757,767	684,438
635	140	640,718	166,032	474,686
680	364	356,205	94,424	261,781
462	143	427,771	101,866	325,905
520	266	615,065	156,061	459,004
831	251	1,322,100	220,582	1,101,518
726	214	775,134	234,493	540,641
46	13	98,702	27,224	71,478
58	14	57,218	8,939	48,279
58	12	34,529	11,380	23,149
57	6	25,723	10,965	14,758
38	10	244,605	89,655	154,950
138	15	61,254	21,721	39,533
53	14	24,783	9,079	15,704
41	36	57,501	6,633	50,868
28	14	31,027	8,449	22,578
66	14	56,047	12,677	43,370
59	17	40,762	13,907	26,855
302	23	62,136	16,475	45,661
58	9	42,087	12,250	29,837
244	14	20,049	4,225	15,824
320.69	55.56	-52.36	-65.51	-46.97
430.43	7.69	-79.69	-84.48	-77.86

Source : National Fire Agency, MOI.
Note : The causes of fire deaths and injuries were separately counted since 2021.

表57. 起火建築物

單位：次

年(月)別 Year (Month)	建築物 起火 總次數 Caught Buildings	按建築物高度分 By Story				按建築物類別分			
		一層至 五層 1-5 Stories	六層至 十二層 6-12 Stories	十三層 至 十九層 13-19 Stories	二十層 以 上 20 Stories & Over	獨立 住宅 Stand- alone Dwelling	集 合 住宅 Group Dwelling	辦 公 建 築 Office Building	商 業 建 築 Business Building
一〇六年2017	9,094	7,166	1,342	475	111	3,365	3,651	122	336
一〇七年2018	8,765	6,910	1,236	498	121	3,057	3,614	119	265
一〇八年2019	8,003	6,233	1,179	482	109	2,900	3,266	120	250
一〇九年2020	7,023	5,595	1,010	338	80	2,583	2,626	118	242

資料來源：本部消防署。

說明：依「各類場所消防安全設備設置標準」規定及現況，「按建築物高度分」類別自110年起更改為5層以下、6至10層、11至20層、21至30層及31層以上。

TABLE 57. NUMBER OF FIRES OF CAUGHT BUILDINGS

Unit : Times

By Classification			按建築物用途分 By Use						
複 合 建 築 Com- pound	工 廠 及 倉 庫 Factory & Warehouse	其 他 Others	住 宅 Dwelling	營 業 場 所 Business Space	作 業 場 所 Operating Space	倉 庫 Ware- house	空 屋 或 修 建 中 Vacancy or Repairing	公 共 設 施 Public Facilities	其 他 Others
102	1,013	505	6,405	1,019	671	351	208	90	350
118	1,031	561	6,151	934	661	403	181	80	355
94	926	447	5,594	942	551	392	126	99	299
68	905	481	4,648	897	527	372	172	94	313

Source : National Fire Agency, MOI.

Note : The category of "by story" has been changed to 1-5, 6-10, 11-20, 21-30, and 31 stories & over since 2021.

表57. 起火建築物(續)

單位：次

年(月)別 Year (Month)	建築物 起火 總次數 Caught Buildings	按建築物高度分 By Story					按建築物類別分		
		五 以 下 1-5 Stories	六 至 十 層 6-10 Stories	十一 至 二十 層 11-20 Stories	二十一 至 三十 層 21-30 Stories	三十 一 層 以 上 31 Stories & Over	獨 立 宅 Stand- alone Dwelling	集 合 宅 Group Dwelling	辦 公 建 築 Office Building
一一〇年2021	5,994	4,735	622	585	45	7	2,125	2,211	101
一一一年2022	5,512	4,391	582	486	38	15	2,030	1,987	115
一一二年2023	5,045	4,035	503	439	60	8	1,857	1,671	91
一一三年2024	4,830	3,871	498	398	56	7	1,873	1,596	89
一一四年2025	4,514	3,577	419	440	69	9	1,688	1,483	89
二 月 Feb.	380	307	35	30	8	—	153	128	4
三 月 Mar.	348	287	23	31	6	1	134	111	7
四 月 Apr.	388	317	32	31	7	1	146	121	7
五 月 May	386	302	34	45	5	—	145	139	6
六 月 June	350	281	37	30	2	—	136	96	7
七 月 July	378	307	35	30	5	1	138	121	5
八 月 Aug.	350	269	32	40	8	1	146	106	6
九 月 Sept.	379	298	39	36	5	1	135	129	8
十 月 Oct.	354	265	39	42	7	1	104	122	10
十一月 Nov.	338	255	40	39	3	1	110	109	22
十二月 Dec.	390	315	27	43	4	1	153	133	2
一一五年2026	790	620	72	77	19	2	313	265	16
一 月 Jan.	414	315	43	42	13	1	159	151	8
二 月 Feb.	376	305	29	35	6	1	154	114	8
較上月增減(%) VS. with Last Month	-9.18	-3.17	-32.56	-16.67	-53.85	—	-3.14	-24.50	—
較上年同月增減(%) VS. with Last Year	-1.05	-0.65	-17.14	16.67	-25.00	--	0.65	-10.94	100.00

TABLE 57. NUMBER OF FIRES OF CAUGHT BUILDINGS(CONT.)

Unit : Times

By Classification				按建築物用途分 By Use						
商 業 建 築 Business Building	複 合 建 築 Com- pound	工 廠 及 倉 庫 Factory & Warehouse	其 他 Others	住 宅 Dwelling	營 業 所 Business Space	作 業 所 Operating Space	倉 庫 Ware- house	空 屋 或 中 修 建 Vacancy or Repairing	公 共 設 施 Public Facilities	其 他 Others
221	78	882	376	3,854	806	485	395	129	77	248
203	78	743	356	3,603	709	411	371	129	78	211
221	113	753	339	3,078	740	434	354	144	89	206
211	88	677	296	3,017	717	377	319	111	107	182
211	97	625	321	2,743	686	365	303	130	99	189
11	5	44	35	248	47	27	21	10	4	23
17	9	41	29	206	58	23	23	10	11	17
27	8	49	30	225	69	32	22	14	6	21
13	14	48	21	244	56	25	29	9	7	16
21	7	62	21	201	50	39	25	12	12	11
18	6	69	21	216	57	40	35	10	7	13
17	10	42	23	230	46	32	12	10	5	15
16	7	57	27	227	61	32	22	9	7	21
18	10	61	29	199	56	32	31	18	8	10
16	5	44	32	185	67	24	24	7	16	15
18	8	51	25	243	60	32	25	12	7	11
29	12	90	65	508	103	54	45	16	30	34
15	5	42	34	271	51	25	23	9	14	21
14	7	48	31	237	52	29	22	7	16	13
-6.67	40.00	14.29	-8.82	-12.55	1.96	16.00	-4.35	-22.22	14.29	-38.10
27.27	40.00	9.09	-11.43	-4.44	10.64	7.41	4.76	-30.00	300.00	-43.48

表58. 火災出動人員、車輛及其他裝備

年(月)別 Year (Month)	出動人次(人次) Person-Times of Attendance				救出人數 (人) No. of People Rescued (Persons)	消 雲梯 消防車 Ladder
	合計 Total	消防人員 Fire Fighters	義消人員 Volunteer Fire Fighters	其他 Others		
一〇六年 2017	571,358	495,086	53,770	22,502	968	10,812
一〇七年 2018	563,457	501,080	47,700	14,677	1,390	10,815
一〇八年 2019	541,241	485,321	40,518	15,402	1,743	10,090
一〇九年 2020	572,241	525,071	42,634	4,536	2,782	10,466
一一〇年 2021	601,155	558,242	39,384	3,529	1,997	10,364
一一一年 2022	520,347	487,824	29,393	3,130	2,197	10,422
一一二年 2023	547,364	502,559	42,334	2,471	2,391	10,193
一一三年 2024	508,375	469,603	36,157	2,615	1,879	9,168
一一四年 2025	483,700	442,923	35,930	4,847	2,035	8,601
二月 Feb.	38,693	35,424	2,776	493	174	652
三月 Mar.	45,161	40,837	3,924	400	100	684
四月 Apr.	40,824	36,243	4,243	338	231	620
五月 May	37,471	34,830	2,423	218	75	752
六月 June	36,467	33,465	2,773	229	120	767
七月 July	37,077	34,113	2,507	457	290	780
八月 Aug.	37,555	34,412	2,672	471	218	730
九月 Sept.	36,385	33,647	2,490	248	95	629
十月 Oct.	41,621	38,379	2,872	370	179	700
十一月 Nov.	38,181	34,821	2,910	450	134	672
十二月 Dec.	41,785	38,529	2,575	681	219	755
一一五年 2026	98,624	88,621	8,245	1,758	223	1,317
一月 Jan.	47,773	42,754	4,015	1,004	110	763
二月 Feb.	50,851	45,867	4,230	754	113	554
較上月增減(%) VS. with Last Month	6.44	7.28	5.35	-24.90	2.73	-27.39
較上年同月增減(%) VS. with Last Year	31.42	29.48	52.38	52.94	-35.06	-15.03

資料來源：本部消防署。

TABLE 58. FIRE SERVICES AND CALL FREQUENCY

防車(車次) Fire Engines(Times)			救災車(車次) Rescue Cars(Times)				救護車 (車次) Ambu- lances (Times)	消防勤務 船、艇、 直昇機及 其他裝備 (車次) Others (Times)
化學 消防車 Chemical Fire Engines	水箱、水 庫超高壓 消防車 Tanker, Heavy Tanker & Super -high Presser	其他(泡 沫、幫浦)消防車 Others	救 助 器材車 Rescue Fire Engines	照明車 Lighting Vehicles	消防 警備車 Fire Guard Cars	其他 救災車 Other Rescue Cars		
5,564	135,153	1,128	4,727	202	1,684	5,198	28,720	4,623
5,458	136,495	1,949	4,691	94	1,808	4,866	28,309	6,196
4,865	133,512	1,229	4,678	166	1,893	4,756	25,738	6,693
5,410	148,246	1,441	4,528	161	3,636	8,209	27,260	4,253
6,090	159,784	1,351	5,009	129	3,577	9,274	26,450	2,779
5,473	136,042	763	4,370	257	2,971	9,557	25,288	2,658
6,172	150,996	904	4,238	143	3,415	10,586	26,492	3,605
5,451	140,609	879	3,897	118	2,558	9,872	25,346	3,134
5,301	135,176	949	3,473	85	2,217	10,435	24,553	2,760
411	10,407	131	281	9	197	801	1,897	289
537	13,485	130	265	10	356	890	2,031	332
468	11,230	57	274	9	206	841	2,002	195
370	10,434	41	258	13	117	868	2,023	196
382	9,608	90	302	4	126	887	1,998	208
381	9,826	49	305	4	150	877	2,003	232
444	10,361	56	273	2	155	805	2,025	166
418	10,197	44	297	1	134	871	2,017	170
422	11,971	71	269	9	168	924	2,139	243
422	10,877	80	278	4	182	723	1,880	207
413	12,055	85	301	3	203	808	2,043	210
759	27,693	235	639	3	608	2,092	4,311	505
485	13,451	114	307	—	270	1,014	2,189	239
274	14,242	121	332	3	338	1,078	2,122	266
-43.51	5.88	6.14	8.14	--	25.19	6.31	-3.06	11.30
-33.33	36.85	-7.63	18.15	-66.67	71.57	34.58	11.86	-7.96

Source : National Fire Agency, MOI.

表59. 消防緊急救護服務

年 (月) 別 Year (Month)	救護出勤次數 Times of Call Volume (Times)				
	合計 Total	送醫次數 Send to Hospital	未接觸 Not encountered	有接觸 未運送 Encountered but not transported	出勤待命 On duty and standby
一〇六年 2017	1,100,323	857,844		242,479	
一〇七年 2018	1,101,350	860,612		240,738	
一〇八年 2019	1,118,439	873,585		244,854	
一〇九年 2020	1,126,486	862,834		263,652	
一一〇年 2021	1,135,845	856,830		279,015	
一一一年 2022	1,307,596	999,944	59,640	225,606	22,406
一一二年 2023	1,310,584	996,259	62,314	227,196	24,815
一一三年 2024	1,317,074	1,000,236	63,288	227,587	25,963
一一四年 2025	1,316,706	1,001,486	61,714	227,054	26,452
二月 Feb.	108,091	82,740	4,925	18,410	2,016
三月 Mar.	111,814	85,154	5,087	19,363	2,210
四月 Apr.	104,398	79,434	4,785	18,055	2,124
五月 May	109,278	83,335	5,104	18,712	2,127
六月 June	108,836	83,226	5,153	18,356	2,101
七月 July	108,837	83,130	5,160	18,291	2,256
八月 Aug.	109,047	83,061	5,218	18,568	2,200
九月 Sept.	105,941	80,502	4,916	18,408	2,115
十月 Oct.	110,072	83,620	5,305	18,949	2,198
十一月 Nov.	105,434	80,215	4,921	18,192	2,106
十二月 Dec.	112,789	85,223	5,182	20,050	2,334
一一五年 2026	222,759	167,916	10,337	39,799	4,707
一月 Jan.	117,637	88,717	5,393	21,077	2,450
二月 Feb.	105,122	79,199	4,944	18,722	2,257
較上月增減 (%) VS. with Last Month	-10.64	-10.73	-8.33	-11.17	-7.88
較上年同月增減 (%) VS. with Last Year	-2.75	-4.28	0.39	1.69	11.95

資料來源：本部消防署。

1. 配合救護紀錄表修訂，109年起「溺水」由「非創傷類」調整至「創傷類」。
2. 109年起急救救護服務新增實務常見之「摔跌傷」統計項目包含於「其他」。
3. 自111年起，將未送醫次數分成「未接觸」、「有接觸未運送」及「出勤待命」。

TABLE 59. EMERGENCY MEDICAL SERVICES

合計 Total	急救送醫人次 非創傷類			
	小計 Subtotal	急病 Acute Disease	路倒 Falling on Road	孕婦急產 In Urgent Labor
891,508	439,554	320,221	12,504	2,082
897,081	439,707	323,111	11,146	1,832
905,951	450,829	331,943	10,470	1,893
891,117	435,999	314,581	9,270	1,781
881,766	461,673	327,017	9,333	1,765
1,034,185	592,927	379,680	10,753	1,946
1,022,159	558,483	402,268	10,969	1,861
1,022,733	557,210	407,270	10,306	1,832
1,022,769	567,516	414,811	10,855	1,796
84,314	50,730	37,791	853	143
86,889	48,668	35,755	912	118
81,226	44,721	32,642	790	146
85,098	47,041	34,357	904	148
85,062	47,633	35,323	903	160
84,968	47,381	34,604	941	160
85,027	46,559	33,913	1,030	167
82,143	45,383	33,075	883	143
85,463	46,535	33,677	942	147
81,911	43,597	31,599	837	143
86,967	46,156	33,110	862	177
171,091	96,569	69,502	1,726	284
90,394	50,717	36,574	919	142
80,697	45,852	32,928	807	142
-10.73	-9.59	-9.97	-12.19	—
-4.29	-9.62	-12.87	-5.39	-0.70

Source: National Fire Agency, MOI.

1. The "Drowned" are classified to trauma treatments from January, 2020.
2. The figures of "Others" includes "Tripped over" from January, 2020.
3. The figures of "Without Sending to Hospital has been divided into "No Contact", "Contact Without Transport" and "Standby on Scene" since 2022.

表59. 消防緊急救護服務(續)

年 (月) 別 Year (Month)	Times of Person Rescued in Emergency (2)			
	Non-Trauma		創傷類	Trauma
	疑似毒藥物與 一氧化碳中毒 Suspected Toxicant/ Drug/Carbon Monoxide Poisoning	其他 Others	小計 Subtotal	一般外傷 General Trauma
一〇六年 2017	5,485	99,262	451,954	78,915
一〇七年 2018	5,696	97,922	457,374	83,997
一〇八年 2019	4,935	101,588	455,122	88,520
一〇九年 2020	5,195	105,172	455,118	49,426
一一〇年 2021	5,055	118,503	420,093	38,888
一一一年 2022	4,857	195,691	441,258	42,887
一一二年 2023	4,939	138,446	463,676	44,828
一一三年 2024	4,544	130,502	465,523	43,499
一一四年 2025	5,026	135,028	455,253	41,663
二月 Feb.	325	11,618	33,584	2,920
三月 Mar.	451	11,432	38,221	3,322
四月 Apr.	404	10,739	36,505	3,347
五月 May	415	11,217	38,057	3,423
六月 June	454	10,793	37,429	3,533
七月 July	412	11,264	37,587	3,757
八月 Aug.	436	11,013	38,468	3,838
九月 Sept.	461	10,821	36,760	3,514
十月 Oct.	440	11,329	38,928	3,633
十一月 Nov.	382	10,636	38,314	3,453
十二月 Dec.	466	11,541	40,811	3,450
一一五年 2026	784	24,273	74,522	6,590
一月 Jan.	401	12,681	39,677	3,402
二月 Feb.	383	11,592	34,845	3,188
較上月增減 (%) VS. with Last Month	-4.49	-8.59	-12.18	-6.29
較上年同月增減 (%) VS. with Last Year	17.85	-0.22	3.75	9.18

TABLE 59. EMERGENCY MEDICAL SERVICES(CONT.)

	Times of Person Rescued in Emergency (2)					
	創傷類			Trauma		
	溺水 Drowned	墜落傷 Tumbling	穿刺傷 Piercing	車禍受傷 Injured in a Traffic Accident	電擊傷 Wounded by Electric Shock	其他 Others
	278	12,715	723	330,725	191	28,407
	226	12,676	666	331,341	131	28,337
	247	13,644	607	323,321	134	28,649
	393	8,654	748	315,190	118	80,589
	207	6,410	729	282,977	127	90,755
	216	5,927	691	291,256	99	100,182
	206	6,059	688	299,888	100	111,907
	202	6,117	661	295,138	111	119,580
	193	5,976	659	284,094	113	122,555
	9	392	38	20,473	8	9,744
	16	493	49	24,077	10	10,254
	10	456	57	23,178	5	9,452
	16	519	53	24,202	5	9,839
	23	517	54	23,484	14	9,804
	22	552	70	22,589	17	10,580
	24	625	58	23,870	8	10,045
	22	505	59	23,125	18	9,517
	13	478	68	24,341	11	10,384
	8	473	52	23,883	7	10,438
	13	462	59	25,881	5	10,941
	22	911	107	45,500	13	21,379
	10	468	52	24,320	7	11,418
	12	443	55	21,180	6	9,961
	20.00	-5.34	5.77	-12.91	-14.29	-12.76
	33.33	13.01	44.74	3.45	-25.00	2.23

表60. 消防緊急救護急救處置

單位：次

年(月)別 Year (Month)	呼吸道處置 Respiratory Passages Treatments					創傷處置			
	抽吸 Aspirate	鼻管 Given Oxygen from Nose	面罩 Oxygen from Mask	哈姆 立克法 Heimlich	其他維 持呼吸 道暢通 Others	頸圍 Cervical Ring	清洗 傷口 Clear Wounds	包紮 止血 Bloodshed Swathed	骨折 固定 Fracture Fixed
一〇六年 2017	1,670	31,101	78,556	714	76,922	45,572	344,716	318,096	33,167
一〇七年 2018	1,555	28,826	72,548	385	77,255	45,372	349,096	322,036	33,357
一〇八年 2019	1,601	28,397	69,897	505	79,695	44,298	352,335	325,815	32,380
一〇九年 2020	1,349	23,230	60,853	231	77,677	43,297	364,865	338,192	29,506
一一〇年 2021	1,177	22,328	60,051	203	80,014	39,779	333,240	312,666	31,240
一一一年 2022	1,398	26,326	69,840	239	95,432	39,821	336,637	315,446	33,037
一一二年 2023	1,708	28,914	72,117	275	98,133	39,086	357,296	338,054	35,239
一一三年 2024	1,966	30,571	72,935	282	102,776	38,769	360,570	342,962	36,094
一一四年 2025	2,219	31,938	69,427	293	102,515	36,393	348,543	337,659	36,184
二月 Feb.	164	2,563	6,423	26	9,862	2,721	23,958	22,799	2,536
三月 Mar.	211	2,610	6,159	46	9,389	2,966	28,028	27,306	3,002
四月 Apr.	163	2,666	5,768	19	8,368	2,899	28,786	27,542	2,968
五月 May	168	2,801	5,939	19	8,119	3,078	30,651	29,309	2,955
六月 June	183	2,828	5,948	20	7,975	2,983	29,976	28,580	3,049
七月 July	173	2,838	5,673	19	7,919	3,050	29,340	28,001	2,858
八月 Aug.	196	2,776	5,746	15	7,915	3,224	31,401	29,985	3,082
九月 Sept.	175	2,741	5,426	16	7,519	2,921	29,767	28,315	2,997
十月 Oct.	207	2,606	5,299	23	7,938	3,115	30,885	29,587	3,173
十一月 Nov.	198	2,366	4,968	29	7,848	3,070	29,978	28,698	3,101
十二月 Dec.	188	2,535	5,471	33	8,728	3,094	31,184	29,707	3,289
一一五年 2026	461	5,096	11,521	80	19,043	5,786	55,952	53,954	5,869
一月 Jan.	226	2,581	5,889	46	9,952	2,970	28,774	27,985	2,979
二月 Feb.	235	2,515	5,632	34	9,091	2,816	27,178	25,969	2,890
較上月增減(%) VS. with Last Month	3.98	-2.56	-4.36	-26.09	-8.65	-5.19	-5.55	-7.20	-2.99
較上年同月增減(%) VS. with Last Year	43.29	-1.87	-12.32	30.77	-7.82	3.49	13.44	13.90	13.96

資料來源：本部消防署。

說明：1. 配合救護紀錄表修訂，創傷處置項下之「其他」，包含「抽吸式護木」、「鏟式擔架固定」等其他創傷處置。
2. 配合救護紀錄表修訂，其他處置下之「其他」，包含「測量血糖」及其他處置。
3. 配合救護紀錄表修訂，109年起「夾板固定」及「抽吸式護木」合併為「骨折固定」；心肺復甦術項下新增「自動心肺復甦機」。
4. 111年起創傷處置增加「止血帶」。

TABLE 60. RESCUE TREATMENTS OF EMERGENCY MEDICAL SERVICES

Unit: Times

Trauma Treatments				心肺復甦術 CPR			藥物 處置 Medicine Treatments	其他處置 Other Treatments		
止血帶 Tourni- quet	長背板 固定 Tergal Fixed	軀幹固 定器 KED	其他創 傷處置 Others	自動 心肺 復甦機 LUCAS	CPR	使用自 動體外 心臟去 顫器 AED		保暖 Keep Warm	心理 支持 Psycho- analyzed	其他 Others
—	50,568	2,148	4,160	—	20,476	20,441	23,831	378,619	819,765	246,168
—	46,635	1,936	6,239	—	20,562	20,542	28,687	352,027	815,883	265,174
—	42,365	1,896	9,931	—	20,619	20,450	30,925	342,894	825,705	215,864
—	39,701	1,875	33,199	12,899	20,340	20,296	33,577	324,980	834,551	174,897
—	35,286	1,545	45,931	13,894	20,091	20,305	32,109	305,428	818,136	189,401
966	33,380	1,834	13,246	15,587	21,388	21,915	36,674	345,168	929,353	240,125
599	32,707	1,310	12,228	15,349	20,860	21,891	43,867	365,396	945,417	259,776
771	29,498	1,332	12,123	15,862	21,096	21,564	45,331	369,061	954,007	270,881
1,334	27,443	1,195	11,266	16,283	21,182	21,594	46,147	374,621	962,007	280,643
61	2,110	106	782	1,516	2,007	2,052	3,828	38,650	79,711	23,649
599	2,336	173	926	1,397	1,908	1,998	4,001	34,323	81,377	25,581
63	2,232	97	886	1,242	1,637	1,678	3,787	30,183	77,325	22,265
77	2,340	89	958	1,254	1,700	1,731	3,967	28,692	79,812	23,375
92	2,237	80	907	1,189	1,596	1,622	4,111	27,353	79,628	23,772
55	2,200	87	977	1,271	1,684	1,717	4,157	27,271	79,357	23,515
80	2,315	95	1,005	1,218	1,638	1,652	4,137	26,583	81,169	23,639
71	2,195	80	809	1,198	1,545	1,568	3,831	25,101	77,034	22,624
61	2,284	91	951	1,265	1,662	1,720	3,689	28,100	79,522	22,524
56	2,384	78	959	1,396	1,635	1,630	3,148	30,690	76,834	21,502
67	2,232	100	1,046	1,533	1,819	1,829	3,254	34,742	81,957	22,664
684	4,257	288	1,845	2,936	3,900	4,001	7,298	73,780	164,415	49,746
632	2,253	187	984	1,525	2,031	2,129	3,726	38,871	85,004	26,957
52	2,004	101	861	1,411	1,869	1,872	3,572	34,909	79,411	22,789
-91.77	-11.05	-45.99	-12.50	-7.48	-7.98	-12.07	-4.13	-10.19	-6.58	-15.46
-14.75	-5.02	-4.72	10.10	-6.93	-6.88	-8.77	-6.69	-9.68	-0.38	-3.64

Source: National Fire Agency, MOI.

Note: 1. The figures of "Others" of Trauma Treatments referred to "Vacuum Splint", "Shovel-type Stretcher Fixed" and other Trauma Treatments due to the revised Patient Care Record.
2. The figures of "Others" of Other Treatments included "Measure of blood sugar" due to the revised Patient Care Record.
3. The figures of "Splint Fixed" and "Vacuum Splint" are classified to Fracture Fixed and the figures of "CPR" include "LUCAS" since 2020.
4. The figures of "Trauma Treatments" include "Tourniquet" since 2021.

表61. 核發建築物建造執照—按月別及用途別分

年(月)別 Year (Month)	總計 Grand Total		住宿類(H類) 住宅(H-2) Residential		
			件數 Cases	宅數 Houses	總樓地板面積 (平方公尺) Total Floor Area (㎡)
	總件數 Total Cases	總樓地板面積 (平方公尺) Total Floor Area (㎡)	件數 Cases	宅數 Houses	總樓地板面積 (平方公尺) Total Floor Area (㎡)
一〇六年 2017	25,035	29,883,925	18,908	91,981	15,251,789
一〇七年 2018	27,344	33,984,220	21,073	121,689	18,676,925
一〇八年 2019	27,143	36,927,792	21,388	148,566	21,950,228
一〇九年 2020	25,980	41,521,034	19,996	160,039	23,194,608
一一〇年 2021	26,089	43,425,428	20,063	170,465	24,874,226
一一一年 2022	23,257	45,827,240	17,107	180,674	25,187,334
一一二年 2023	18,542	37,442,588	12,455	146,118	19,505,223
一一三年 2024	19,523	39,943,097	13,354	156,791	20,580,630
一一四年 2025	17,919	32,974,741	11,913	138,792	17,933,551
二月 Feb.	1,256	1,918,858	851	9,436	1,139,124
三月 Mar.	1,679	3,193,474	1,102	13,286	1,701,194
四月 Apr.	1,451	2,614,813	1,026	11,527	1,422,968
五月 May	1,690	2,851,864	1,236	13,853	1,846,485
六月 June	1,587	2,660,747	1,058	10,221	1,313,646
七月 July	1,661	2,922,762	1,139	12,613	1,652,828
八月 Aug.	1,379	2,569,817	898	12,795	1,739,108
九月 Sept.	1,576	2,970,537	1,059	12,417	1,606,396
十月 Oct.	1,502	2,782,331	915	10,424	1,350,965
十一月 Nov.	1,308	2,391,451	804	7,824	1,038,323
十二月 Dec.	1,289	2,871,627	816	11,897	1,489,908
一一五年 2026	2,056	4,411,651	1,138	15,386	1,989,856
一月 Jan.	1,196	2,310,728	647	8,664	1,129,123
二月 Feb.	860	2,100,923	491	6,722	860,733
較上月增減(%) VS. with Last Month	-28.09	-9.08	-24.11	-22.41	-23.77
較上年同月增減(%) VS. with Last Year	-31.53	9.49	-42.30	-28.76	-24.44

資料來源：本部國土管理署。

說明：1. 用途別依「建築物使用類組及變更使用辦法」分類。
2. 表內數字包括內政部指定特設主管建築機關資料。

TABLE 61. ISSUED BUILDING CONSTRUCTION LICENSE
- BY MONTH AND USE

Lodging 宿舍安養(H-1) Dormitory, Care		商業類(B類) Commerce		工業、倉儲類 (C類) Industry, Storage		辦公、服務類(G類) Business, Service	
件數 Cases	總樓地板面積 (平方公尺) Total Floor Area (㎡)	件數 Cases	總樓地板面積 (平方公尺) Total Floor Area (㎡)	件數 Cases	總樓地板面積 (平方公尺) Total Floor Area (㎡)	件數 Cases	總樓地板面積 (平方公尺) Total Floor Area (㎡)
72	237,991	169	1,453,034	2,151	6,235,115	1,008	1,364,458
70	219,737	157	828,769	2,416	7,751,460	1,072	2,029,185
65	157,486	140	811,827	2,150	7,979,121	1,130	1,919,903
71	250,229	135	1,081,367	1,916	10,196,956	1,335	2,353,874
79	183,798	147	1,482,504	2,043	6,861,516	1,206	3,380,031
78	302,641	141	1,049,941	2,134	8,588,971	1,353	4,881,652
83	219,027	147	968,276	1,991	7,119,841	1,593	4,608,745
61	183,449	121	1,571,677	1,837	6,954,550	1,728	4,200,395
67	239,222	103	451,704	1,761	5,767,156	1,725	3,637,797
5	10,541	7	9,467	117	224,565	129	240,968
9	35,903	7	36,183	156	561,802	169	357,535
6	29,406	4	4,528	126	391,672	103	397,123
2	2,349	11	26,069	111	451,076	136	178,212
5	15,032	8	9,166	149	475,505	159	504,478
4	4,363	18	142,739	136	557,013	165	166,147
4	20,277	8	12,033	151	371,456	121	95,522
5	11,662	5	15,635	150	371,364	138	428,496
2	2,846	6	31,045	251	596,315	151	314,998
11	14,166	8	64,500	139	793,997	159	127,913
14	92,677	11	18,583	137	444,783	118	343,606
20	27,101	13	139,460	363	1,254,603	215	502,289
19	26,409	7	13,669	212	593,213	125	285,820
1	692	6	125,791	151	661,390	90	216,469
-94.74	-97.38	-14.29	820.26	-28.77	11.49	-28.00	-24.26
-80.00	-93.44	-14.29	1,228.73	29.06	194.52	-30.23	-10.17

Source : National Land Management Agency, MOI.

Note : 1. The figures are classified according to Architecture Usage Classification and Change Usage regulation.
2. The figures include the data of M.O.I. Const. Orgs..

表61. 核發建築物建造執照—按月別及用途別分(續)

年 (月) 別 Year (Month)	休閒、文教類(D類) Leisure, Education		衛生、福利、 更生類(F類) Health, Welfare, Regeneration		其 他 類 公共集會類(A類) Assembly	
	件數 Cases	總樓地板 面積 (平方公尺) Total Floor Area (m ²)	件數 Cases	總樓地板 面積 (平方公尺) Total Floor Area (m ²)	件數 Cases	總樓地板 面積 (平方公尺) Total Floor Area (m ²)
一〇六年 2017	370	1,203,320	136	427,533	18	114,961
一〇七年 2018	558	1,455,041	157	686,869	29	148,511
一〇八年 2019	506	939,721	162	798,110	30	93,435
一〇九年 2020	680	1,196,471	140	533,718	20	107,878
一一〇年 2021	496	1,225,927	150	769,031	21	101,110
一一一年 2022	451	873,388	150	664,068	20	149,495
一一二年 2023	344	895,527	117	548,857	15	103,046
一一三年 2024	346	947,677	86	581,116	14	176,578
一一四年 2025	286	543,371	102	728,411	10	14,921
二月 Feb.	21	37,662	9	42,844	—	—
三月 Mar.	24	49,268	7	55,364	3	475
四月 Apr.	14	35,849	4	10,624	2	1,845
五月 May	20	18,799	7	74,950	1	3,101
六月 June	24	33,098	3	24,125	1	574
七月 July	26	63,424	11	35,772	—	—
八月 Aug.	27	44,253	6	25,442	1	383
九月 Sept.	23	47,024	11	72,516	—	—
十月 Oct.	27	33,614	10	183,708	—	—
十一月 Nov.	21	48,380	11	55,383	1	993
十二月 Dec.	29	87,126	14	86,786	1	7,550
一四五年 2026	43	54,419	12	62,234	1	42
一月 Jan.	23	19,269	6	29,139	1	42
二月 Feb.	20	35,150	6	33,095	—	—
較上月增減(%) VS. with Last Month	-13.04	82.42	—	13.58	-100.00	-100.00
較上年同月增減(%) VS. with Last Year	-4.76	-6.67	-33.33	-22.75	--	--

說明：自107年2月其他類再細分「農業設施」。

TABLE 61. ISSUED BUILDING CONSTRUCTION LICENSE
- BY MONTH AND USE(CONT.)

Others							
宗教、殯葬類(E類) Religion, Funeral		危險物品類(I類) Hazard Contents		其他類 Others		農業設施 Agricultural facility	
件數 Cases	總樓地板面積 (平方公尺) Total Floor Area (m ²)	件數 Cases	總樓地板面積 (平方公尺) Total Floor Area (m ²)	件數 Cases	總樓地板面積 (平方公尺) Total Floor Area (m ²)	件數 Cases	總樓地板面積 (平方公尺) Total Floor Area (m ²)
139	225,232	43	34,886	2,021	3,335,606	—	—
146	216,080	48	34,389	1,618	1,937,254	1,299	1,698,458
165	296,858	50	98,186	1,357	1,882,917	1,353	1,882,791
174	330,908	47	64,062	1,466	2,210,963	1,466	2,210,963
157	315,227	43	75,515	1,684	4,156,543	1,684	4,156,543
139	263,009	44	53,497	1,640	3,813,244	1,640	3,813,244
139	202,350	36	35,961	1,622	3,235,735	1,622	3,235,735
142	414,380	38	33,870	1,796	4,298,775	1,760	4,209,702
127	154,474	33	27,975	1,792	3,476,159	1,513	2,758,886
11	20,768	1	66	105	192,853	72	126,283
11	10,033	1	728	190	384,989	146	154,495
9	8,538	4	3,556	153	308,704	114	184,701
10	8,351	3	892	153	241,580	129	224,867
16	28,085	5	6,541	159	250,497	140	243,582
8	10,159	4	826	150	289,491	141	288,217
10	22,230	1	50	152	239,063	147	238,740
6	6,673	3	1,192	176	409,579	168	392,504
15	13,126	2	4,244	123	251,470	107	212,002
13	14,296	3	488	138	233,012	112	172,023
11	5,351	4	931	134	294,326	115	262,876
22	22,644	7	4,908	222	354,095	179	283,052
10	4,252	3	3,995	143	205,797	116	158,571
12	18,392	4	913	79	148,298	63	124,481
20.00	332.55	33.33	-77.15	-44.76	-27.94	-45.69	-21.50
9.09	-11.44	300.00	1,283.33	-24.76	-23.10	-12.50	-1.43

Note : The item of others is subdivided into "Agricultural facility" since February, 2018.

表62. 核發建築物建造執照—按區域別及用途別分

區域別 Locality	總計 Grand Total		住宿類(H類)		
			住宅(H-2) Residential		
	總件數 Total Cases	總樓地板面積 (平方公尺) Total Floor Area (m ²)	件數 Cases	宅數 Houses	總樓地板面積 (平方公尺) Total Floor Area (m ²)
一一五年二月 Feb., 2026	860	2,100,923	491	6,722	860,733
新北市 New Taipei City	10	179,652	2	48	3,938
臺北市 Taipei City	10	110,230	7	402	46,222
桃園市 Taoyuan City	93	391,664	52	2,171	264,746
臺中市 Taichung City	104	388,514	69	2,109	287,197
臺南市 Tainan City	92	78,884	46	145	18,165
高雄市 Kaohsiung City	37	104,644	22	634	80,967
臺灣省 Taiwan Prov.	493	780,437	281	1,150	152,180
宜蘭縣 Yilan C.	38	20,860	31	154	15,362
新竹縣 Hsinchu C.	26	340,903	15	223	29,358
苗栗縣 Miaoli C.	42	60,083	20	134	17,716
彰化縣 Changhua C.	64	76,070	30	52	9,173
南投縣 Nantou C.	33	40,725	15	69	9,391
雲林縣 Yunlin C.	53	82,884	21	122	14,726
嘉義縣 Chiayi C.	55	55,127	34	59	9,861
屏東縣 Pingtung C.	66	37,165	31	70	9,624
臺東縣 Taitung C.	9	1,720	3	3	407
花蓮縣 Hualien C.	31	19,326	12	23	2,638
澎湖縣 Penghu C.	49	12,855	47	78	10,132
基隆市 Keelung City	2	382	2	2	382
新竹市 Hsinchu City	9	15,345	6	91	11,586
嘉義市 Chiayi City	16	16,992	14	70	11,824
福建省 Fuchien Prov.	13	7,675	10	61	6,420
金門縣 Kinmen C.	12	7,450	9	60	6,195
連江縣 Lienchiang C.	1	225	1	1	225
國家公園 National Park	2	400	1	1	196
其他內政部 指定特設主 管建築機關 Other M.O.I. Const. Orgs.	6	58,823	1	1	702

資料來源：本部國土管理署。

TABLE 62. ISSUED BUILDING CONSTRUCTION LICENSE
- BY LOCALITY AND USE

Lodging		商業類(B類)		工業、倉儲類 (C類)		辦公、服務類(G類)	
宿舍安養(H-1) Dormitory, Care		Commerce		Industry, Storage		Business, Service	
件數 Cases	總樓地板面積 (平方公尺) Total Floor Area (m ²)	件數 Cases	總樓地板面積 (平方公尺) Total Floor Area (m ²)	件數 Cases	總樓地板面積 (平方公尺) Total Floor Area (m ²)	件數 Cases	總樓地板面積 (平方公尺) Total Floor Area (m ²)
1	692	6	125,791	151	661,390	90	216,469
—	—	1	55,240	4	10,849	2	108,387
—	—	1	62,681	—	—	1	319
—	—	—	—	23	98,020	8	6,041
—	—	1	1,752	15	43,899	10	32,469
—	—	1	1,162	30	30,633	8	19,662
—	—	—	—	4	3,917	3	395
1	692	2	4,956	70	415,951	57	48,939
—	—	1	3,973	2	1,001	3	394
1	692	—	—	4	295,657	3	784
—	—	1	983	4	3,023	11	14,348
—	—	—	—	16	56,106	11	2,532
—	—	—	—	3	4,498	2	520
—	—	—	—	7	3,875	2	14,637
—	—	—	—	5	19,957	6	4,356
—	—	—	—	24	17,340	5	1,779
—	—	—	—	—	—	—	—
—	—	—	—	4	13,742	10	1,414
—	—	—	—	—	—	—	—
—	—	—	—	—	—	—	—
—	—	—	—	1	752	2	3,007
—	—	—	—	—	—	2	5,168
—	—	—	—	—	—	1	257
—	—	—	—	—	—	—	—
—	—	—	—	—	—	1	257
—	—	—	—	—	—	—	—
—	—	—	—	—	—	—	—
—	—	—	—	5	58,121	—	—

Source :National Land Management Agency, MOI.

表62. 核發建築物建造執照—按區域別及用途別分(續)

區域別 Locality	休閒、文教類(D類) Leisure, Education		衛生、福利、 更生類(F類) Health, Welfare, Regeneration		公共集會類(A類) Assembly	
	件數 Cases	總樓地板 面積 (平方公尺) Total Floor Area (㎡)	件數 Cases	總樓地板 面積 (平方公尺) Total Floor Area (㎡)	件數 Cases	總樓地板 面積 (平方公尺) Total Floor Area (㎡)
一一五年二月 Feb., 2026	20	35,150	6	33,095	—	—
新北市 New Taipei City	1	1,238	—	—	—	—
臺北市 Taipei City	1	1,008	—	—	—	—
桃園市 Taoyuan City	5	19,666	—	—	—	—
臺中市 Taichung City	1	239	1	1,197	—	—
臺南市 Tainan City	1	782	1	7,891	—	—
高雄市 Kaohsiung City	—	—	—	—	—	—
臺灣省 Taiwan Prov.	10	12,013	4	24,007	—	—
宜蘭縣 Yilan C.	1	130	—	—	—	—
新竹縣 Hsinchu C.	2	10,421	—	—	—	—
苗栗縣 Miaoli C.	—	—	1	5,834	—	—
彰化縣 Changhua C.	1	106	1	204	—	—
南投縣 Nantou C.	2	375	—	—	—	—
雲林縣 Yunlin C.	1	222	1	16,104	—	—
嘉義縣 Chiayi C.	1	98	—	—	—	—
屏東縣 Pingtung C.	—	—	—	—	—	—
臺東縣 Taitung C.	1	80	—	—	—	—
花蓮縣 Hualien C.	1	581	—	—	—	—
澎湖縣 Penghu C.	—	—	1	1,865	—	—
基隆市 Keelung City	—	—	—	—	—	—
新竹市 Hsinchu City	—	—	—	—	—	—
嘉義市 Chiayi City	—	—	—	—	—	—
福建省 Fuchien Prov.	—	—	—	—	—	—
金門縣 Kinmen C.	—	—	—	—	—	—
連江縣 Lienchiang C.	—	—	—	—	—	—
國家公園 National Park	1	204	—	—	—	—
其他內政部 指定特設主 管建築機關 Other M.O.I. Const. Orgs.	—	—	—	—	—	—

TABLE 62. ISSUED BUILDING CONSTRUCTION LICENSE
- BY LOCALITY AND USE (CONT.)

宗教、殯葬類(E類) Religion, Funeral		危險物品類(I類) Hazard Contents		其他類 Others		農業設施 Agricultural facility	
件數 Cases	總樓地板面積 (平方公尺) Total Floor Area (㎡)	件數 Cases	總樓地板面積 (平方公尺) Total Floor Area (㎡)	件數 Cases	總樓地板面積 (平方公尺) Total Floor Area (㎡)	件數 Cases	總樓地板面積 (平方公尺) Total Floor Area (㎡)
12	18,392	4	913	79	148,298	63	124,481
—	—	—	—	—	—	—	—
—	—	—	—	—	—	—	—
—	—	2	784	3	2,407	3	2,407
2	2,071	—	—	5	19,690	3	12,242
1	119	2	129	2	341	2	341
3	3,888	—	—	5	15,477	3	14,801
5	11,890	—	—	63	109,809	52	94,690
—	—	—	—	—	—	—	—
—	—	—	—	1	3,991	—	—
1	9,420	—	—	4	8,759	4	8,759
—	—	—	—	5	7,949	4	5,134
—	—	—	—	11	25,941	9	25,687
—	—	—	—	21	33,320	21	33,320
—	—	—	—	9	20,855	5	13,548
2	1,405	—	—	4	7,017	4	7,017
—	—	—	—	5	1,233	4	1,109
1	207	—	—	3	744	1	116
1	858	—	—	—	—	—	—
—	—	—	—	—	—	—	—
—	—	—	—	—	—	—	—
—	—	—	—	—	—	—	—
1	424	—	—	1	574	—	—
1	424	—	—	1	574	—	—
—	—	—	—	—	—	—	—
—	—	—	—	—	—	—	—

表63. 核發建築物建造執照年累計—按區域別及用途別分

區域別 Locality	總計 Grand Total		住宿類(H類) 住宅(H-2類) Residential		
			件數 Cases	宅數 Houses	總樓地板面積 (平方公尺) Total Floor Area (m ²)
	總件數 Total Cases	總樓地板面積 (平方公尺) Total Floor Area (m ²)	件數 Cases	宅數 Houses	總樓地板面積 (平方公尺) Total Floor Area (m ²)
一一五年一至二月 Jan. - Feb., 2026	2,056	4,411,651	1,138	15,386	1,989,856
新北市 New Taipei City	38	482,112	17	1,452	179,774
臺北市 Taipei City	22	167,632	17	811	102,727
桃園市 Taoyuan City	244	918,734	111	3,636	442,147
臺中市 Taichung City	254	633,684	156	2,902	418,127
臺南市 Tainan City	195	462,627	97	1,561	233,979
高雄市 Kaohsiung City	147	298,446	94	2,076	230,399
臺灣省 Taiwan Prov.	1,119	1,366,200	580	2,809	371,436
宜蘭縣 Yilan C.	77	45,295	51	330	35,445
新竹縣 Hsinchu C.	51	375,339	30	331	44,035
苗栗縣 Miaoli C.	75	107,898	32	253	32,902
彰化縣 Changhua C.	143	207,653	63	390	56,985
南投縣 Nantou C.	100	121,682	36	400	47,196
雲林縣 Yunlin C.	135	169,930	39	222	28,166
嘉義縣 Chiayi C.	137	118,563	82	176	28,512
屏東縣 Pingtung C.	129	87,987	50	89	15,826
臺東縣 Taitung C.	29	7,857	17	23	5,050
花蓮縣 Hualien C.	60	32,767	27	110	10,298
澎湖縣 Penghu C.	119	28,365	114	145	21,088
基隆市 Keelung City	5	13,997	4	101	13,609
新竹市 Hsinchu City	20	24,222	14	162	18,745
嘉義市 Chiayi City	39	24,645	21	77	13,579
福建省 Fuchien Prov.	25	13,440	19	92	10,148
金門縣 Kinmen C.	22	11,602	18	91	9,923
連江縣 Lienchiang C.	3	1,838	1	1	225
國家公園 National Park	4	801	1	1	417
其他內政部 指定特設主 管建築機關 Other M.O.I. Const. Orgs.	8	67,975	1	1	702

資料來源：本部國土管理署。

TABLE 63. ISSUED BUILDING CONSTRUCTION LICENSE OF THE YEAR - BY LOCALITY AND USE

Lodging 宿舍安養(H-1) Dormitory, Care		商業類(B類) Commerce		工業、倉儲類 (C類) Industry, Storage		辦公、服務類(G類) Business, Service	
件數 Cases	總樓地板面積 (平方公尺) Total Floor Area (m ²)	件數 Cases	總樓地板面積 (平方公尺) Total Floor Area (m ²)	件數 Cases	總樓地板面積 (平方公尺) Total Floor Area (m ²)	件數 Cases	總樓地板面積 (平方公尺) Total Floor Area (m ²)
20	27,101	13	139,460	363	1,254,603	215	502,289
—	—	1	55,240	13	135,353	3	109,989
—	—	1	62,681	—	—	1	319
—	—	2	5,129	89	267,697	17	132,990
1	932	2	3,984	30	110,389	36	43,666
—	—	2	1,407	50	94,500	22	95,314
—	—	1	3,596	24	30,786	12	3,084
19	26,169	4	7,423	149	556,223	121	107,015
—	—	1	3,973	5	4,118	10	1,113
1	692	—	—	8	313,104	3	784
—	—	1	983	4	3,023	23	44,506
17	25,060	1	477	30	109,135	16	3,581
—	—	—	—	9	19,536	4	1,499
1	417	—	—	25	13,598	6	16,640
—	—	—	—	14	39,511	18	7,051
—	—	—	—	41	31,955	12	18,857
—	—	—	—	—	—	—	—
—	—	—	—	5	14,535	11	1,473
—	—	1	1,990	2	2,564	—	—
—	—	—	—	1	388	—	—
—	—	—	—	3	2,238	3	3,239
—	—	—	—	2	2,518	15	8,272
—	—	—	—	2	1,053	2	1,241
—	—	—	—	1	424	1	257
—	—	—	—	1	629	1	984
—	—	—	—	—	—	—	—
—	—	—	—	6	58,602	1	8,671

Source :National Land Management Agency, MOI.

表63. 核發建築物建造執照年累計－按區域別及用途別分(續)

區域別 Locality	休閒、文教類(D類) Leisure, Education		衛生、福利、 更生類(F類) Health, Welfare, Regeneration		公共集會類(A類) Assembly	
	件數 Cases	總樓地板 面積 (平方公尺) Total Floor Area (㎡)	件數 Cases	總樓地板 面積 (平方公尺) Total Floor Area (㎡)	件數 Cases	總樓地板 面積 (平方公尺) Total Floor Area (㎡)
	一一五一年一至二月 Jan. - Feb., 2026	43	54,419	12	62,234	1
新北市 New Taipei City	1	1,238	—	—	—	—
臺北市 Taipei City	1	1,008	—	—	—	—
桃園市 Taoyuan City	10	25,299	—	—	—	—
臺中市 Taichung City	5	3,077	3	19,291	—	—
臺南市 Tainan City	5	2,584	3	16,470	—	—
高雄市 Kaohsiung City	2	5,012	—	—	—	—
臺灣省 Taiwan Prov.	18	15,997	6	26,473	1	42
宜蘭縣 Yilan C.	2	283	—	—	—	—
新竹縣 Hsinchu C.	2	10,421	—	—	—	—
苗栗縣 Miaoli C.	2	1,746	1	5,834	—	—
彰化縣 Changhua C.	2	133	2	868	1	42
南投縣 Nantou C.	4	1,646	—	—	—	—
雲林縣 Yunlin C.	2	733	2	17,906	—	—
嘉義縣 Chiayi C.	1	98	—	—	—	—
屏東縣 Pingtung C.	—	—	—	—	—	—
臺東縣 Taitung C.	1	80	—	—	—	—
花蓮縣 Hualien C.	1	581	—	—	—	—
澎湖縣 Penghu C.	—	—	1	1,865	—	—
基隆市 Keelung City	—	—	—	—	—	—
新竹市 Hsinchu City	—	—	—	—	—	—
嘉義市 Chiayi City	1	276	—	—	—	—
福建省 Fuchien Prov.	—	—	—	—	—	—
金門縣 Kinmen C.	—	—	—	—	—	—
連江縣 Lienchiang C.	—	—	—	—	—	—
國家公園 National Park	1	204	—	—	—	—
其他內政部 指定特設主 管建築機關 Other M.O.I. Const. Orgs.	—	—	—	—	—	—

TABLE 63. ISSUED BUILDING CONSTRUCTION LICENSE OF THE YEAR
- BY LOCALITY AND USE (CONT.)

宗教、殯葬類(E類) Religion, Funeral		危險物品類(I類) Hazard Contents		其他類 Others		農業設施 Agricultural facility	
件數 Cases	總樓地板面積 (平方公尺) Total Floor Area (㎡)	件數 Cases	總樓地板面積 (平方公尺) Total Floor Area (㎡)	件數 Cases	總樓地板面積 (平方公尺) Total Floor Area (㎡)	件數 Cases	總樓地板面積 (平方公尺) Total Floor Area (㎡)
22	22,644	7	4,908	222	354,095	179	283,052
2	293	—	—	1	225	1	225
1	654	—	—	1	243	1	243
—	—	2	784	8	44,688	3	2,407
3	2,204	—	—	15	32,014	8	23,845
2	221	2	129	11	18,023	11	18,023
4	5,114	1	475	8	19,980	6	19,304
8	13,554	2	3,520	177	238,348	149	219,005
1	363	—	—	—	—	—	—
—	—	—	—	7	6,303	—	—
1	9,420	—	—	9	9,484	7	9,411
—	—	1	3,423	5	7,949	4	5,134
—	—	—	—	45	51,805	43	51,551
—	—	1	97	56	92,373	55	91,431
1	396	—	—	17	42,995	12	35,490
3	2,310	—	—	15	19,039	15	19,039
—	—	—	—	8	2,727	6	2,512
1	207	—	—	15	5,673	7	4,437
1	858	—	—	—	—	—	—
—	—	—	—	—	—	—	—
—	—	—	—	—	—	—	—
—	—	—	—	—	—	—	—
1	424	—	—	1	574	—	—
1	424	—	—	1	574	—	—
—	—	—	—	—	—	—	—
1	180	—	—	—	—	—	—
—	—	—	—	—	—	—	—

表64. 核發建築物建造執照—按月別及構造別分

年 (月) 別 Year (Month)	總 計 Grand Total		鋼骨鋼筋混凝土構造 Steel Frame & Reinforced Concrete		混凝土構造 (含鋼筋混凝土構造) Reinforced Concrete	
	總樓地板面積 (平方公尺) Total Floor Area (sq m)	工程造價 (千元) Construction Cost (NT\$1,000)	總樓地板面積 (平方公尺) Total Floor Area (sq m)	工程造價 (千元) Construction Cost (NT\$1,000)	總樓地板面積 (平方公尺) Total Floor Area (sq m)	工程造價 (千元) Construction Cost (NT\$1,000)
一〇六年 2017	29,883,925	261,866,232	2,059,433	17,907,245	20,844,685	183,410,904
一〇七年 2018	33,984,220	295,232,791	2,752,180	28,791,295	23,603,523	205,209,949
一〇八年 2019	36,927,792	335,555,121	3,155,462	29,673,596	26,927,425	245,453,312
一〇九年 2020	41,521,034	372,475,771	2,825,386	26,652,701	30,503,662	280,214,966
一一〇年 2021	43,425,428	404,210,312	3,810,329	41,173,187	30,554,554	283,250,272
一一一年 2022	45,827,240	459,137,155	3,300,194	34,262,605	31,368,422	305,364,996
一一二年 2023	37,442,588	384,043,785	2,852,585	32,180,612	24,303,374	246,983,542
一一三年 2024	39,943,097	407,267,852	3,079,430	31,624,726	27,250,493	285,118,339
一一四年 2025	32,974,741	340,159,251	1,983,632	20,652,536	23,533,589	249,940,010
二月 Feb.	1,918,858	19,208,538	94,509	730,049	1,551,475	16,606,696
三月 Mar.	3,193,474	32,198,894	37,356	259,113	2,542,580	26,481,858
四月 Apr.	2,614,813	28,816,918	122,915	1,066,822	1,780,977	18,824,168
五月 May	2,851,864	29,537,910	184,792	1,787,810	2,082,881	22,900,535
六月 June	2,660,747	27,271,814	144,156	1,207,045	1,726,740	17,957,576
七月 July	2,922,762	27,401,591	130,026	1,133,987	2,064,407	21,102,905
八月 Aug.	2,569,817	27,184,571	90,208	1,276,361	1,802,613	19,693,782
九月 Sept.	2,970,537	31,044,464	284,561	3,999,744	1,955,659	20,447,026
十月 Oct.	2,782,331	29,029,498	102,334	931,970	2,062,469	22,751,915
十一月 Nov.	2,391,451	22,613,641	211,862	2,019,274	1,725,005	17,538,504
十二月 Dec.	2,871,627	31,905,489	262,408	2,733,625	1,958,870	21,047,886
一一五年 2026	4,411,651	45,676,479	232,260	2,296,500	3,013,437	34,923,576
一月 Jan.	2,310,728	24,346,697	152,332	1,781,629	1,638,465	18,415,926
二月 Feb.	2,100,923	21,329,782	79,928	514,871	1,374,972	16,507,650
較上月增減(%) VS.with Last Month	-9.08	-12.39	-47.53	-71.10	-16.08	-10.36
較上年同月增減(%) VS. with Last Year	9.49	11.04	-15.43	-29.47	-11.38	-0.60

資料來源：本部國土管理署。

TABLE 64. ISSUED BUILDING CONSTRUCTION LICENSE
- BY MONTH AND MATERIAL

鋼構造(94年以前為 鋼架構造) Steel		磚構造 Brick		木構造 Wooden		其 他 Others	
總樓地板面積 (平方公尺) Total Floor Area (sq m)	工程造價 (千元) Construction Cost (NT\$1,000)	總樓地板面積 (平方公尺) Total Floor Area (sq m)	工程造價 (千元) Construction Cost (NT\$1,000)	總樓地板面積 (平方公尺) Total Floor Area (sq m)	工程造價 (千元) Construction Cost (NT\$1,000)	總樓地板面積 (平方公尺) Total Floor Area (sq m)	工程造價 (千元) Construction Cost (NT\$1,000)
6,432,371	58,362,476	112,061	364,452	70,506	222,572	364,869	1,598,583
7,271,089	59,977,108	241,789	890,427	56,669	175,160	58,970	188,852
6,628,657	59,670,915	160,719	532,985	26,529	90,476	29,000	133,837
7,917,758	64,731,607	238,170	763,525	34,856	107,300	1,202	5,672
8,754,566	78,686,038	254,498	906,855	47,867	166,407	3,614	27,553
10,704,144	117,765,379	210,230	784,949	47,486	167,015	196,764	792,211
10,004,456	103,911,250	259,878	896,422	21,769	67,752	526	4,207
9,267,038	89,244,326	301,155	1,041,045	26,589	112,504	18,392	126,912
7,157,284	68,204,669	190,667	669,037	7,815	33,125	101,754	659,874
251,186	1,790,943	17,166	55,690	—	—	4,522	25,160
576,323	5,153,980	5,422	22,862	615	3,218	31,178	277,863
670,549	8,735,477	23,693	83,950	2,846	15,546	13,833	90,955
559,834	4,755,253	14,545	52,246	448	1,432	9,364	40,634
782,531	8,079,064	4,168	16,140	958	3,646	2,194	8,343
709,787	5,099,679	16,523	58,003	1,766	5,150	253	1,867
668,365	6,180,771	7,416	26,709	—	—	1,215	6,948
707,217	6,483,738	15,922	62,422	849	2,482	6,329	49,052
592,658	5,257,494	19,547	67,410	—	—	5,323	20,709
426,690	2,946,506	25,010	87,304	77	503	2,807	21,550
619,354	7,995,622	20,605	69,369	—	—	10,390	58,987
1,103,131	8,202,196	47,064	168,431	139	416	15,620	85,360
468,551	3,938,597	35,824	125,624	139	416	15,417	84,505
634,580	4,263,599	11,240	42,807	—	—	203	855
35.43	8.25	-68.62	-65.92	-100.00	-100.00	-98.68	-98.99
152.63	138.06	-34.52	-23.13	--	--	-95.51	-96.60

Source :National Land Management Agency, MOI.

表65. 核發建築物建造執照—按區域別及構造別分

區域別 Locality	總計 Grand Total		鋼骨鋼筋混凝土構造 Steel Frame & Reinforced Concrete		混凝土構造 (含鋼筋混凝土構造) Reinforced Concrete	
	總樓地板面積 (平方公尺) Total Floor Area (㎡)	工程造價 (千元) Construction Cost (NT\$1,000)	總樓地板面積 (平方公尺) Total Floor Area (㎡)	工程造價 (千元) Construction Cost (NT\$1,000)	總樓地板面積 (平方公尺) Total Floor Area (㎡)	工程造價 (千元) Construction Cost (NT\$1,000)
一一五年二月 Feb., 2026	2,100,923	21,329,782	79,928	514,871	1,374,972	16,507,650
新北市 New Taipei City	179,652	3,219,180	3,232	53,425	176,118	3,159,626
臺北市 Taipei City	110,230	1,562,843	—	—	110,230	1,562,843
桃園市 Taoyuan City	391,664	4,567,156	—	—	317,256	3,804,923
臺中市 Taichung City	388,514	5,032,367	3,572	31,476	338,136	4,652,988
臺南市 Tainan City	78,884	536,605	2,719	16,774	46,688	338,936
高雄市 Kaohsiung City	104,644	1,084,752	2,947	22,017	81,632	926,870
臺灣省 Taiwan Prov.	780,437	4,940,687	67,458	391,179	241,555	1,707,813
宜蘭縣 Yilan C.	20,860	141,980	—	—	19,733	134,819
新竹縣 Hsinchu C.	340,903	2,200,145	—	—	40,016	284,088
苗栗縣 Miaoli C.	60,083	378,967	—	—	37,707	268,276
彰化縣 Changhua C.	76,070	446,016	64,689	375,948	10,956	68,228
南投縣 Nantou C.	40,725	231,986	—	—	9,045	61,667
雲林縣 Yunlin C.	82,884	558,899	1,076	6,667	50,396	387,957
嘉義縣 Chiayi C.	55,127	337,109	—	—	15,686	102,488
屏東縣 Pingtung C.	37,165	213,662	—	—	10,584	62,472
臺東縣 Taitung C.	1,720	8,746	202	1,108	387	2,190
花蓮縣 Hualien C.	19,326	96,732	1,491	7,456	3,212	17,279
澎湖縣 Penghu C.	12,855	63,460	—	—	12,120	60,596
基隆市 Keelung City	382	3,264	—	—	382	3,264
新竹市 Hsinchu City	15,345	109,853	—	—	14,339	104,621
嘉義市 Chiayi City	16,992	149,868	—	—	16,992	149,868
福建省 Fuchien Prov.	7,675	29,216	—	—	7,101	27,035
金門縣 Kinmen C.	7,450	28,311	—	—	6,876	26,130
連江縣 Lienchiang C.	225	905	—	—	225	905
國家公園 National Park	400	1,519	—	—	400	1,519
其他內政部 指定特設主 管建築機關 Other M.O.I. Const. Orgs.	58,823	355,457	—	—	55,856	325,097

資料來源：本部國土管理署。

TABLE 65. ISSUED BUILDING CONSTRUCTION LICENSE
- BY LOCALITY AND MATERIAL

鋼構造 Steel		磚構造 Brick		木構造 Wooden		其他 Others	
總樓地板面積 (平方公尺) Total Floor Area (㎡)	工程造價 (千元) Construction Cost (NT\$1,000)	總樓地板面積 (平方公尺) Total Floor Area (㎡)	工程造價 (千元) Construction Cost (NT\$1,000)	總樓地板面積 (平方公尺) Total Floor Area (㎡)	工程造價 (千元) Construction Cost (NT\$1,000)	總樓地板面積 (平方公尺) Total Floor Area (㎡)	工程造價 (千元) Construction Cost (NT\$1,000)
634,580	4,263,599	11,240	42,807	—	—	203	855
302	6,129	—	—	—	—	—	—
—	—	—	—	—	—	—	—
74,408	762,233	—	—	—	—	—	—
46,806	347,903	—	—	—	—	—	—
29,315	180,344	162	551	—	—	—	—
20,065	135,865	—	—	—	—	—	—
460,143	2,798,584	11,078	42,256	—	—	203	855
1,127	7,161	—	—	—	—	—	—
300,684	1,915,202	—	—	—	—	203	855
22,376	110,691	—	—	—	—	—	—
425	1,840	—	—	—	—	—	—
31,680	170,319	—	—	—	—	—	—
21,069	124,883	10,343	39,392	—	—	—	—
39,441	234,621	—	—	—	—	—	—
26,581	151,190	—	—	—	—	—	—
1,131	5,448	—	—	—	—	—	—
14,623	71,997	—	—	—	—	—	—
—	—	735	2,864	—	—	—	—
—	—	—	—	—	—	—	—
1,006	5,232	—	—	—	—	—	—
—	—	—	—	—	—	—	—
574	2,181	—	—	—	—	—	—
574	2,181	—	—	—	—	—	—
—	—	—	—	—	—	—	—
2,967	30,360	—	—	—	—	—	—

Source :National Land Management Agency, MOI.

表66. 核發建築物拆除執照—按月別及用途別分

年 (月) 別 Year (Month)	總計 Grand Total			件數 Cases
	件數 Cases	宅數 Houses	總樓地板面積 (平方公尺) Total Floor Area (m ²)	
一〇六年 2017	2,403	4,333	2,035,457	1,161
一〇七年 2018	2,496	5,574	2,157,915	1,271
一〇八年 2019	2,550	5,630	2,227,726	1,263
一〇九年 2020	2,765	6,157	2,520,130	1,429
一一〇年 2021	2,793	6,078	2,580,016	1,447
一一一年 2022	2,576	5,977	2,205,904	1,304
一一二年 2023	2,552	6,130	2,387,437	1,345
一一三年 2024	2,289	5,464	1,907,940	1,159
一一四年 2025	2,258	5,897	2,162,865	1,058
二月 Feb.	147	313	101,090	83
三月 Mar.	203	653	210,225	92
四月 Apr.	180	343	152,451	84
五月 May	202	506	167,971	106
六月 June	224	789	250,933	101
七月 July	189	332	184,466	97
八月 Aug.	167	330	160,781	78
九月 Sept.	206	546	224,143	90
十月 Oct.	181	358	182,177	84
十一月 Nov.	206	323	181,122	92
十二月 Dec.	185	925	173,181	82
一一五年 2026	280	708	274,845	116
一月 Jan.	170	410	175,215	69
二月 Feb.	110	298	99,630	47
較上月增減(%) VS. with Last Month	-35.29	-27.32	-43.14	-31.88
較上年同月增減(%) VS. with Last Year	-25.17	-4.79	-1.44	-43.37

資料來源：本部國土管理署。

TABLE 66. ISSUED BUILDING DEMOLITION LICENSE
- BY MONTH AND USE

住宅 Housing		其他 Others		
宅數 Houses	總樓地板面積 (平方公尺) Total Floor Area (m ²)	件數 Cases	宅數 Houses	總樓地板面積 (平方公尺) Total Floor Area (m ²)
2,821	400,317	1,242	1,512	1,635,140
3,961	461,921	1,225	1,613	1,695,994
3,765	536,108	1,287	1,865	1,691,618
4,193	634,219	1,336	1,964	1,885,911
4,148	636,397	1,346	1,930	1,943,619
4,340	663,302	1,272	1,637	1,542,602
4,559	753,845	1,207	1,571	1,633,592
3,753	553,559	1,130	1,711	1,354,381
3,639	564,842	1,200	2,258	1,598,023
254	38,327	64	59	62,763
529	79,455	111	124	130,770
231	40,562	96	112	111,889
375	76,850	96	131	91,121
525	70,227	123	264	180,706
197	33,064	92	135	151,402
218	35,325	89	112	125,456
415	51,840	116	131	172,303
224	35,460	97	134	146,717
188	27,798	114	135	153,324
151	28,990	103	774	144,191
515	60,017	164	193	214,828
278	42,615	101	132	132,600
237	17,402	63	61	82,228
-14.75	-59.16	-37.62	-53.79	-37.99
-6.69	-54.60	-1.56	3.39	31.01

Source : National Land Management Agency, MOI.

表67. 核發建築物拆除執照—按區域別及用途別分

區域別 Locality	總計 Grand Total			件數 Cases
	件數 Cases	宅數 Houses	總樓地板面積 (平方公尺) Total Floor Area (m ²)	
一一五年二月 Feb., 2026	110	298	99,630	47
新北市 New Taipei City	7	39	13,971	3
臺北市 Taipei City	3	14	14,777	2
桃園市 Taoyuan City	3	2	20,087	—
臺中市 Taichung City	18	165	7,108	12
臺南市 Tainan City	21	20	13,612	6
高雄市 Kaohsiung City	6	7	3,641	2
臺灣省 Taiwan Prov.	50	49	25,970	21
宜蘭縣 Yilan C.	2	2	2,052	1
新竹縣 Hsinchu C.	3	2	600	1
苗栗縣 Miaoli C.	9	8	5,728	3
彰化縣 Changhua C.	9	11	10,315	3
南投縣 Nantou C.	4	4	982	—
雲林縣 Yunlin C.	4	4	2,121	1
嘉義縣 Chiayi C.	4	4	1,841	3
屏東縣 Pingtung C.	6	5	644	3
臺東縣 Taitung C.	1	1	113	—
花蓮縣 Hualien C.	2	2	798	1
澎湖縣 Penghu C.	—	—	—	—
基隆市 Keelung City	2	2	222	2
新竹市 Hsinchu City	2	2	278	1
嘉義市 Chiayi City	2	2	276	2
福建省 Fuchien Prov.	—	—	—	—
金門縣 Kinmen C.	—	—	—	—
連江縣 Lienchiang C.	—	—	—	—
國家公園 National Park	—	—	—	—
其他內政部 指定特設主 管建築機關 Other M.O.I. Const. Orgs.	2	2	464	1

資料來源：本部國土管理署。

TABLE 67. ISSUED BUILDING DEMOLITION LICENSE
- BY LOCALITY AND USE

住宅 Housing		其他 Others		
宅數 Houses	總樓地板面積 (平方公尺) Total Floor Area (m ²)	件數 Cases	宅數 Houses	總樓地板面積 (平方公尺) Total Floor Area (m ²)
237	17,402	63	61	82,228
34	4,115	4	5	9,856
11	4,755	1	3	10,022
—	—	3	2	20,087
158	2,837	6	7	4,271
6	1,260	15	14	12,352
2	342	4	5	3,299
25	3,650	29	24	22,320
1	168	1	1	1,884
1	235	2	1	365
3	918	6	5	4,810
7	1,090	6	4	9,225
—	—	4	4	982
1	11	3	3	2,110
3	201	1	1	1,640
3	272	3	2	372
—	—	1	1	113
1	83	1	1	715
—	—	—	—	—
2	222	—	—	—
1	174	1	1	104
2	276	—	—	—
—	—	—	—	—
—	—	—	—	—
—	—	—	—	—
1	443	1	1	21

Source :National Land Management Agency, MOI.

表68. 核發建築物使用執照－按月別及用途別分

年 (月) 別 Year (Month)	總計 Grand Total		住宿類(H類) 住宅(H-2類) Residential		
			件數 Cases	宅數 Houses	總樓地板面積 (平方公尺) Total Floor Area (㎡)
	總件數 Total Cases	總樓地板面積 (平方公尺) Total Floor Area (㎡)	件數 Cases	宅數 Houses	總樓地板面積 (平方公尺) Total Floor Area (㎡)
一〇六年 2017	22,506	28,818,031	17,349	88,636	15,462,618
一〇七年 2018	22,860	28,366,008	17,550	98,953	16,451,813
一〇八年 2019	22,026	26,488,606	17,019	92,284	14,786,505
一〇九年 2020	22,370	28,247,176	17,443	98,260	15,465,693
一一〇年 2021	22,486	28,022,718	17,587	104,872	15,620,275
一一一年 2022	21,146	28,713,736	16,152	112,088	16,606,759
一一二年 2023	20,280	31,956,033	15,045	118,287	17,150,124
一一三年 2024	19,251	33,890,991	13,851	138,169	19,334,352
一一四年 2025	17,875	34,352,789	12,569	142,616	19,467,846
二月 Feb.	1,124	1,561,053	805	5,348	747,828
三月 Mar.	1,624	2,689,595	1,161	14,240	1,890,311
四月 Apr.	1,580	2,929,438	1,160	12,115	1,710,355
五月 May	1,617	2,644,582	1,120	11,616	1,558,374
六月 June	1,528	2,980,816	1,088	14,389	1,999,611
七月 July	1,475	3,335,438	1,010	11,471	1,612,086
八月 Aug.	1,369	3,491,554	942	12,994	1,800,046
九月 Sept.	1,386	2,631,650	952	12,311	1,614,953
十月 Oct.	1,436	3,014,298	1,018	13,781	1,874,740
十一月 Nov.	1,471	2,300,108	1,033	8,103	1,098,649
十二月 Dec.	1,628	3,274,397	1,094	14,220	1,914,732
一一五年 2026	2,730	5,715,574	1,914	22,284	2,988,008
一月 Jan.	1,479	2,965,392	1,004	12,748	1,683,716
二月 Feb.	1,251	2,750,182	910	9,536	1,304,292
較上月增減(%) VS. with Last Month	-15.42	-7.26	-9.36	-25.20	-22.53
較上年同月增減(%) VS. with Last Year	11.30	76.17	13.04	78.31	74.41

資料來源：本部國土管理署。

說明：1. 用途別依「建築物使用類組及變更使用辦法」分類。
2. 表列數字包括內政部指定特設主管建築機關資料。

TABLE 68. ISSUED BUILDING USAGE LICENSE - BY MONTH AND USE

Lodging 宿舍安養(H-1) Dormitory, Care		商業類(B類) Commerce		工業、倉儲類 (C類) Industry, Storage		辦公、服務類(G類) Business, Service	
件數 Cases	總樓地板面積 (平方公尺) Total Floor Area (㎡)	件數 Cases	總樓地板面積 (平方公尺) Total Floor Area (㎡)	件數 Cases	總樓地板面積 (平方公尺) Total Floor Area (㎡)	件數 Cases	總樓地板面積 (平方公尺) Total Floor Area (㎡)
52	157,243	138	976,141	1,662	6,109,181	919	1,865,504
50	199,509	164	1,046,631	1,836	5,275,134	977	1,661,154
56	118,736	137	776,136	1,913	5,907,058	936	1,435,210
55	302,503	113	1,161,752	1,788	6,413,295	924	1,712,146
55	137,170	95	838,972	1,625	6,584,640	950	1,368,455
58	215,365	114	768,496	1,688	6,291,984	971	1,479,715
50	134,132	99	812,927	1,526	6,959,943	1,495	3,322,346
56	197,085	116	860,946	1,633	6,266,454	1,500	2,780,219
79	146,111	109	976,506	1,555	6,599,660	1,456	2,899,865
4	19,224	2	946	96	414,248	89	114,483
4	13,695	14	67,061	134	286,664	110	187,872
2	3,611	4	5,900	95	540,125	159	298,119
3	1,813	12	78,912	139	257,270	120	251,504
6	6,968	11	49,072	126	394,401	125	233,238
5	6,054	9	197,731	145	745,871	128	290,409
7	29,118	12	53,720	120	663,403	120	383,454
5	7,614	15	78,878	136	438,517	118	256,849
3	7,113	13	135,365	120	549,560	125	135,450
18	17,667	3	118,020	125	667,585	119	113,913
20	32,490	8	66,774	162	566,654	125	333,253
10	24,819	16	117,865	257	1,105,024	227	574,384
8	13,572	6	29,047	163	585,052	132	283,069
2	11,247	10	88,818	94	519,972	95	291,315
-75.00	-17.13	66.67	205.77	-42.33	-11.12	-28.03	2.91
-50.00	-41.50	400.00	9,288.79	-2.08	25.52	6.74	154.46

Source: National Land Management Agency, MOI.

Note : 1. The figures are classified according to Architecture Usage Classification and Change Usage regulation.
2. The figures include the data of M.O.I. Const. Orgs..

表68. 核發建築物使用執照—按月別及用途別分(續)

年 (月) 別 Year (Month)	休閒、文教類(D類) Leisure, Education		衛生、福利、 更生類(F類) Health, Welfare, Regeneration		公共集會類(A類) Assembly	
	件數 Cases	總樓地板 面積 (平方公尺) Total Floor Area (m ²)	件數 Cases	總樓地板 面積 (平方公尺) Total Floor Area (m ²)	件數 Cases	總樓地板 面積 (平方公尺) Total Floor Area (m ²)
一〇六年 2017	348	950,932	106	587,804	21	42,480
一〇七年 2018	427	1,357,510	113	391,252	30	73,289
一〇八年 2019	416	1,008,018	119	550,591	17	104,246
一〇九年 2020	514	1,101,534	137	409,799	41	139,979
一一〇年 2021	616	1,114,772	152	401,480	18	174,505
一一一年 2022	486	823,610	115	522,722	18	210,156
一一二年 2023	425	917,294	139	482,448	14	28,777
一一三年 2024	330	779,220	133	584,685	16	38,452
一一四年 2025	321	807,284	89	595,429	16	117,771
二月 Feb.	18	94,489	3	5,063	1	848
三月 Mar.	21	17,568	10	12,272	1	1,747
四月 Apr.	18	80,089	6	44,247	1	5,320
五月 May	21	30,615	8	14,185	—	—
六月 June	33	79,876	9	70,075	1	48
七月 July	35	87,649	9	103,474	4	48,488
八月 Aug.	43	149,120	11	196,828	—	—
九月 Sept.	26	53,481	10	35,225	1	458
十月 Oct.	34	77,592	2	28,039	—	—
十一月 Nov.	24	41,579	9	27,229	2	10,676
十二月 Dec.	24	35,645	6	41,986	2	20,549
一四五年 2026	40	174,565	15	106,055	3	36,495
一月 Jan.	21	45,117	9	22,646	2	36,386
二月 Feb.	19	129,448	6	83,409	1	109
較上月增減(%) VS. with Last Month	-9.52	186.92	-33.33	268.32	-50.00	-99.70
較上年同月增減(%) VS. with Last Year	5.56	37.00	100.00	1,547.42	—	-87.15

說明：自107年2月其他類再細分「農業設施」。

TABLE 68. ISSUED BUILDING USAGE LICENSE - BY MONTH AND USE(CONT.)

宗教、殯葬類(E類) Religion, Funeral		危險物品類(I類) Hazard Contents		其他類 Others			
件數 Cases	總樓地板面積 (平方公尺) Total Floor Area (m ²)	件數 Cases	總樓地板面積 (平方公尺) Total Floor Area (m ²)	件數 Cases	總樓地板面積 (平方公尺) Total Floor Area (m ²)	農業設施 Agricultural facility	
						件數 Cases	總樓地板面積 (平方公尺) Total Floor Area (m ²)
106	148,229	24	48,165	1,781	2,469,734	—	—
126	165,058	38	52,309	1,549	1,692,349	1,225	1,454,016
137	221,813	43	34,061	1,233	1,546,232	1,231	1,545,992
138	198,261	30	14,891	1,187	1,327,323	1,178	1,319,039
115	144,060	35	51,771	1,238	1,586,618	1,233	1,579,053
111	163,891	35	40,318	1,398	1,590,720	1,398	1,590,720
123	210,383	46	56,683	1,318	1,880,976	1,318	1,880,976
117	203,819	41	70,978	1,458	2,774,781	1,407	2,596,671
117	119,709	27	24,488	1,537	2,598,120	1,299	1,920,699
6	1,811	—	—	100	162,113	69	92,692
11	6,978	1	149	157	205,278	115	95,423
8	7,183	2	662	125	233,827	93	193,207
12	16,086	3	2,576	179	433,247	153	282,106
11	5,192	2	771	116	141,564	108	134,904
10	10,110	4	4,380	116	229,186	113	227,860
11	10,208	1	170	102	205,487	96	186,643
11	8,694	2	1,761	110	135,220	109	135,184
8	9,537	2	1,809	111	195,093	102	134,556
6	14,134	1	112	131	190,544	118	155,647
14	18,497	5	10,166	168	233,651	148	195,543
22	78,061	4	869	222	509,429	183	406,504
10	55,114	3	512	121	211,161	99	149,158
12	22,947	1	357	101	298,268	84	257,346
20.00	-58.36	-66.67	-30.27	-16.53	41.25	-15.15	72.53
100.00	1,167.09	--	--	1.00	83.99	21.74	177.64

Note : The item of others is subdivided into "Agricultural facility" since February, 2018.

表69. 核發建築物使用執照—按區域別及用途別分

區域別 Locality	總計 Grand Total		住宿類(H類) 住宅(H-2) Residential		
	總件數 Total Cases	總樓地板面積 (平方公尺) Total Floor Area (㎡)	件數 Cases	宅數 Houses	總樓地板面積 (平方公尺) Total Floor Area (㎡)
一一五年二月 Feb., 2026	1,251	2,750,182	910	9,536	1,304,292
新北市 New Taipei City	32	261,827	20	1,716	214,383
臺北市 Taipei City	13	175,082	10	583	91,139
桃園市 Taoyuan City	82	576,713	39	2,290	305,507
臺中市 Taichung City	71	340,029	49	729	121,191
臺南市 Tainan City	143	389,212	88	321	44,320
高雄市 Kaohsiung City	112	318,704	96	2,188	269,532
臺灣省 Taiwan Prov.	783	678,066	597	1,661	252,002
宜蘭縣 Yilan C.	49	41,958	42	243	31,168
新竹縣 Hsinchu C.	19	39,837	11	76	12,354
苗栗縣 Miaoli C.	30	21,717	20	125	16,058
彰化縣 Changhua C.	94	162,807	66	242	37,662
南投縣 Nantou C.	68	50,693	48	127	18,098
雲林縣 Yunlin C.	104	153,641	70	97	17,761
嘉義縣 Chiayi C.	62	47,111	47	47	8,538
屏東縣 Pingtung C.	163	55,504	129	249	36,040
臺東縣 Taitung C.	24	8,497	20	30	5,236
花蓮縣 Hualien C.	31	11,141	22	54	7,491
澎湖縣 Penghu C.	99	20,301	98	98	19,811
基隆市 Keelung City	3	25,019	3	140	25,019
新竹市 Hsinchu City	19	21,470	16	107	13,580
嘉義市 Chiayi City	18	18,370	5	26	3,186
福建省 Fuchien Prov.	13	7,267	11	48	6,218
金門縣 Kinmen C.	13	7,267	11	48	6,218
連江縣 Lienchiang C.	—	—	—	—	—
國家公園 National Park	—	—	—	—	—
其他內政部 指定特設主 管建築機關 Other M.O.I. Const. Orgs.	2	3,282	—	—	—

資料來源：本部國土管理署。

TABLE 69 ISSUED BUILDING USAGE LICENSE
- BY LOCALITY AND USE

Lodging 宿舍安養(H-1) Dormitory, Care		商業類(B類) Commerce		工業、倉儲類 (C類) Industry, Storage		辦公、服務類(G類) Business, Service	
件數 Cases	總樓地板面積 (平方公尺) Total Floor Area (㎡)	件數 Cases	總樓地板面積 (平方公尺) Total Floor Area (㎡)	件數 Cases	總樓地板面積 (平方公尺) Total Floor Area (㎡)	件數 Cases	總樓地板面積 (平方公尺) Total Floor Area (㎡)
2	11,247	10	88,818	94	519,972	95	291,315
—	—	—	—	3	6,306	2	1,608
—	—	—	—	—	—	2	83,911
—	—	—	—	25	192,979	9	54,559
—	—	2	26,306	5	122,616	10	61,889
—	—	1	57,401	17	61,988	14	7,214
1	9,572	—	—	6	32,506	4	1,931
1	1,675	6	4,133	38	103,577	52	77,692
—	—	—	—	2	921	2	791
—	—	—	—	1	623	2	1,269
—	—	—	—	3	665	3	4,375
1	1,675	2	1,727	10	23,012	3	5,076
—	—	1	89	2	27,758	—	—
—	—	—	—	5	15,348	8	52,429
—	—	1	521	5	17,780	3	77
—	—	2	1,796	5	3,721	17	3,453
—	—	—	—	—	—	2	1,096
—	—	—	—	1	87	—	—
—	—	—	—	—	—	1	490
—	—	—	—	—	—	—	—
—	—	—	—	2	7,114	—	—
—	—	—	—	2	6,548	11	8,636
—	—	1	978	—	—	1	71
—	—	1	978	—	—	1	71
—	—	—	—	—	—	—	—
—	—	—	—	—	—	—	—
—	—	—	—	—	—	1	2,440

Source :National Land Management Agency, MOI.

表69. 核發建築物使用執照—按區域別及用途別分(續)

區域別 Locality	休閒、文教類(D類) Leisure, Education		衛生、福利、 更生類(F類) Health, Welfare, Regeneration		公共集會類(A類) Assembly	
	件數 Cases	總樓地板 面積 (平方公尺) Total Floor Area (m ²)	件數 Cases	總樓地板 面積 (平方公尺) Total Floor Area (m ²)	件數 Cases	總樓地板 面積 (平方公尺) Total Floor Area (m ²)
一一五年二月 Feb., 2026	19	129,448	6	83,409	1	109
新北市 New Taipei City	2	3,630	—	—	—	—
臺北市 Taipei City	—	—	—	—	—	—
桃園市 Taoyuan City	3	5,878	1	1,062	—	—
臺中市 Taichung City	—	—	1	1,950	—	—
臺南市 Tainan City	1	39,460	—	—	—	—
高雄市 Kaohsiung City	1	370	1	173	—	—
臺灣省 Taiwan Prov.	12	80,110	3	80,224	1	109
宜蘭縣 Yilan C.	1	6,480	—	—	—	—
新竹縣 Hsinchu C.	3	24,584	—	—	—	—
苗栗縣 Miaoli C.	—	—	1	127	—	—
彰化縣 Changhua C.	1	5,437	1	75,823	—	—
南投縣 Nantou C.	—	—	—	—	1	109
雲林縣 Yunlin C.	3	38,567	1	4,274	—	—
嘉義縣 Chiayi C.	—	—	—	—	—	—
屏東縣 Pingtung C.	1	2,044	—	—	—	—
臺東縣 Taitung C.	—	—	—	—	—	—
花蓮縣 Hualien C.	2	2,222	—	—	—	—
澎湖縣 Penghu C.	—	—	—	—	—	—
基隆市 Keelung City	—	—	—	—	—	—
新竹市 Hsinchu City	1	776	—	—	—	—
嘉義市 Chiayi City	—	—	—	—	—	—
福建省 Fuchien Prov.	—	—	—	—	—	—
金門縣 Kinmen C.	—	—	—	—	—	—
連江縣 Lienchiang C.	—	—	—	—	—	—
國家公園 National Park	—	—	—	—	—	—
其他內政部 指定特設主 管建築機關 Other M.O.I. Const. Orgs.	—	—	—	—	—	—

TABLE 69. ISSUED BUILDING USAGE LICENSE
- BY LOCALITY AND USE (CONT.)

宗教、殯葬類(E類) Religion, Funeral		危險物品類(I類) Hazard Contents		其他類 Others		農業設施 Agricultural facility	
件數 Cases	總樓地板面積 (平方公尺) Total Floor Area (m ²)	件數 Cases	總樓地板面積 (平方公尺) Total Floor Area (m ²)	件數 Cases	總樓地板面積 (平方公尺) Total Floor Area (m ²)	件數 Cases	總樓地板面積 (平方公尺) Total Floor Area (m ²)
12	22,947	1	357	101	298,268	84	257,346
—	—	—	—	5	35,900	—	—
—	—	—	—	1	32	—	—
3	15,679	1	357	1	692	—	—
—	—	—	—	4	6,077	2	5,975
3	943	—	—	19	177,886	19	177,886
—	—	—	—	3	4,620	1	2,397
6	6,325	—	—	67	72,219	62	71,088
2	2,598	—	—	—	—	—	—
1	448	—	—	1	559	—	—
—	—	—	—	3	492	3	492
1	1,005	—	—	9	11,390	7	11,136
—	—	—	—	16	4,639	16	4,639
1	809	—	—	16	24,453	16	24,453
—	—	—	—	6	20,195	6	20,195
—	—	—	—	9	8,450	8	8,228
1	1,465	—	—	1	700	1	700
—	—	—	—	6	1,341	5	1,245
—	—	—	—	—	—	—	—
—	—	—	—	—	—	—	—
—	—	—	—	—	—	—	—
—	—	—	—	—	—	—	—
—	—	—	—	—	—	—	—
—	—	—	—	—	—	—	—
—	—	—	—	—	—	—	—
—	—	—	—	1	842	—	—

表70. 核發建築物使用執照年累計—按區域別及用途別分

區域別 Locality	總計 Grand Total		住宿類(H類)		
			住宅(H-2) Residential		
	總件數 Total Cases	總樓地板面積 (平方公尺) Total Floor Area (m ²)	件數 Cases	宅數 Houses	總樓地板面積 (平方公尺) Total Floor Area (m ²)
一一五年一至二月 Jan. - Feb., 2026	2,730	5,715,574	1,914	22,284	2,988,008
新北市 New Taipei City	61	434,561	35	2,868	333,500
臺北市 Taipei City	31	251,794	22	1,051	158,317
桃園市 Taoyuan City	197	1,093,027	102	4,385	572,073
臺中市 Taichung City	239	782,215	159	2,832	437,986
臺南市 Tainan City	368	745,856	221	712	99,231
高雄市 Kaohsiung City	231	966,219	174	5,998	708,487
臺灣省 Taiwan Prov.	1,565	1,383,141	1,171	4,330	661,747
宜蘭縣 Yilan C.	86	101,101	66	482	63,835
新竹縣 Hsinchu C.	26	98,333	15	425	69,994
苗栗縣 Miaoli C.	93	56,803	66	218	31,938
彰化縣 Changhua C.	197	234,107	151	494	85,633
南投縣 Nantou C.	130	114,483	83	383	55,926
雲林縣 Yunlin C.	282	246,588	198	462	75,325
嘉義縣 Chiayi C.	125	95,181	97	97	17,707
屏東縣 Pingtung C.	280	124,384	211	631	82,600
臺東縣 Taitung C.	50	32,903	38	54	10,261
花蓮縣 Hualien C.	59	20,333	42	130	14,471
澎湖縣 Penghu C.	136	27,844	133	133	26,893
基隆市 Keelung City	9	37,928	7	177	31,635
新竹市 Hsinchu City	48	138,457	41	538	82,571
嘉義市 Chiayi City	44	54,696	23	106	12,958
福建省 Fuchien Prov.	35	55,319	29	107	16,507
金門縣 Kinmen C.	33	53,509	28	98	15,202
連江縣 Lienchiang C.	2	1,810	1	9	1,305
國家公園 National Park	1	160	1	1	160
其他內政部 指定特設主 管建築機關 Other M.O.I. Const. Orgs.	2	3,282	—	—	—

資料來源：本部國土管理署。

TABLE 70. ISSUED BUILDING USAGE LICENSE OF THE YEAR
- BY LOCALITY AND USE

Lodging		商業類(B類)		工業、倉儲類 (C類)		辦公、服務類(G類)	
宿舍安養(H-1) Dormitory, Care		Commerce		Industry, Storage		Business, Service	
件數 Cases	總樓地板面積 (平方公尺) Total Floor Area (m ²)	件數 Cases	總樓地板面積 (平方公尺) Total Floor Area (m ²)	件數 Cases	總樓地板面積 (平方公尺) Total Floor Area (m ²)	件數 Cases	總樓地板面積 (平方公尺) Total Floor Area (m ²)
10	24,819	16	117,865	257	1,105,024	227	574,384
—	—	—	—	9	46,914	3	1,902
—	—	1	6,941	1	190	3	84,121
1	5,550	1	765	58	420,646	16	56,996
1	727	5	47,149	18	146,737	34	72,896
—	—	1	57,401	45	98,676	57	213,839
2	10,228	1	498	26	174,379	15	8,743
6	8,314	6	4,133	100	217,482	96	133,101
—	—	—	—	9	7,524	4	1,833
—	—	—	—	1	623	4	1,871
1	980	—	—	8	12,748	7	6,486
5	7,334	2	1,727	15	33,007	9	7,078
—	—	1	89	3	28,291	1	146
—	—	—	—	32	22,611	10	53,093
—	—	1	521	9	37,711	4	1,327
—	—	2	1,796	12	6,955	30	6,210
—	—	—	—	1	142	4	19,751
—	—	—	—	1	87	2	1,071
—	—	—	—	1	160	2	791
—	—	—	—	2	6,293	—	—
—	—	—	—	4	54,782	1	111
—	—	—	—	2	6,548	18	33,333
—	—	1	978	—	—	2	346
—	—	1	978	—	—	2	346
—	—	—	—	—	—	—	—
—	—	—	—	—	—	—	—
—	—	—	—	—	—	1	2,440

Source :National Land Management Agency, MOI.

表70. 核發建築物使用執照年累計—按區域別及用途別分(續)

區域別 Locality	休閒、文教類(D類) Leisure, Education		衛生、福利、 更生類(F類) Health, Welfare, Regeneration		公共集會類(A類) Assembly	
	件數 Cases	總樓地板 面積 (平方公尺) Total Floor Area (m ²)	件數 Cases	總樓地板 面積 (平方公尺) Total Floor Area (m ²)	件數 Cases	總樓地板 面積 (平方公尺) Total Floor Area (m ²)
一一五年一至二月 Jan. - Feb., 2026	40	174,565	15	106,055	3	36,495
新北市 New Taipei City	5	8,091	1	5,616	—	—
臺北市 Taipei City	1	1,557	—	—	—	—
桃園市 Taoyuan City	6	9,454	1	1,062	—	—
臺中市 Taichung City	2	2,190	3	7,044	—	—
臺南市 Tainan City	3	40,605	—	—	—	—
高雄市 Kaohsiung City	3	9,175	3	5,093	—	—
臺灣省 Taiwan Prov.	19	102,988	7	87,240	2	292
宜蘭縣 Yilan C.	2	22,515	—	—	1	183
新竹縣 Hsinchu C.	3	24,584	—	—	—	—
苗栗縣 Miaoli C.	1	119	1	127	—	—
彰化縣 Changhua C.	2	9,288	3	77,645	—	—
南投縣 Nantou C.	1	1,264	—	—	1	109
雲林縣 Yunlin C.	3	38,567	1	4,274	—	—
嘉義縣 Chiayi C.	1	657	—	—	—	—
屏東縣 Pingtung C.	2	2,941	1	3,337	—	—
臺東縣 Taitung C.	1	55	—	—	—	—
花蓮縣 Hualien C.	2	2,222	—	—	—	—
澎湖縣 Penghu C.	—	—	—	—	—	—
基隆市 Keelung City	—	—	—	—	—	—
新竹市 Hsinchu City	1	776	—	—	—	—
嘉義市 Chiayi City	—	—	1	1,857	—	—
福建省 Fuchien Prov.	1	505	—	—	1	36,203
金門縣 Kinmen C.	—	—	—	—	1	36,203
連江縣 Lienchiang C.	1	505	—	—	—	—
國家公園 National Park	—	—	—	—	—	—
其他內政部 指定特設主 管建築機關 Other M.O.I. Const. Orgs.	—	—	—	—	—	—

TABLE 70. ISSUED BUILDING USAGE LICENSE OF THE YEAR
- BY LOCALITY AND USE (CONT.)

宗教、殯葬類(E類) Religion, Funeral		危險物品類(I類) Hazard Contents		其他類 Others		農業設施 Agricultural facility	
件數 Cases	總樓地板面積 (平方公尺) Total Floor Area (m ²)	件數 Cases	總樓地板面積 (平方公尺) Total Floor Area (m ²)	件數 Cases	總樓地板面積 (平方公尺) Total Floor Area (m ²)	件數 Cases	總樓地板面積 (平方公尺) Total Floor Area (m ²)
22	78,061	4	869	222	509,429	183	406,504
1	1,589	—	—	7	36,949	—	—
—	—	—	—	3	668	—	—
5	18,598	3	803	4	7,080	—	—
2	7,768	—	—	15	59,718	7	9,068
3	943	1	66	37	235,095	37	235,095
1	32,279	—	—	6	17,337	4	15,114
10	16,884	—	—	148	150,960	135	147,227
3	4,179	—	—	1	1,032	—	—
1	448	—	—	2	813	—	—
—	—	—	—	9	4,405	9	4,405
1	1,005	—	—	9	11,390	7	11,136
2	8,756	—	—	38	19,902	37	19,437
1	809	—	—	37	51,909	37	51,909
—	—	—	—	13	37,258	12	36,989
1	222	—	—	21	20,323	20	20,101
1	1,465	—	—	5	1,229	3	1,104
—	—	—	—	12	2,482	10	2,146
—	—	—	—	—	—	—	—
—	—	—	—	—	—	—	—
—	—	—	—	1	217	—	—
—	—	—	—	—	—	—	—
—	—	—	—	1	780	—	—
—	—	—	—	1	780	—	—
—	—	—	—	—	—	—	—
—	—	—	—	—	—	—	—
—	—	—	—	1	842	—	—

表71. 核發建築物使用執照—按月別及構造別分

年 (月) 別 Year (Month)	總 計 Grand Total		鋼骨鋼筋混凝土構造 Steel Frame & Reinforced Concrete		混凝土構造 (含鋼筋混凝土構造) Reinforced Concrete	
	總樓地板面積 (平方公尺) Total Floor Area (sq m)	工程造價 (千元) Construction Cost (NT\$1,000)	總樓地板面積 (平方公尺) Total Floor Area (sq m)	工程造價 (千元) Construction Cost (NT\$1,000)	總樓地板面積 (平方公尺) Total Floor Area (sq m)	工程造價 (千元) Construction Cost (NT\$1,000)
一〇六年 2017	28,818,031	249,049,781	2,214,521	20,550,064	22,055,734	198,028,777
一〇七年 2018	28,366,008	244,789,390	1,819,883	15,521,567	20,857,465	182,705,959
一〇八年 2019	26,488,606	231,469,623	1,757,671	16,285,871	18,725,617	167,543,428
一〇九年 2020	28,247,176	245,752,563	1,863,975	17,613,220	20,300,988	177,510,726
一一〇年 2021	28,022,718	241,381,620	1,948,881	16,875,620	20,361,755	177,177,694
一一一年 2022	28,713,736	254,665,074	2,111,669	18,757,946	20,779,519	187,167,010
一一二年 2023	31,956,033	293,612,498	2,670,131	25,838,751	22,850,545	210,471,004
一一三年 2024	33,890,991	322,451,627	2,981,499	28,190,585	24,616,668	239,178,510
一一四年 2025	34,352,789	328,211,908	1,848,053	19,413,369	25,130,012	246,348,495
二 月 Feb.	1,561,053	13,967,097	91,505	1,019,555	1,167,518	11,109,232
三 月 Mar.	2,689,595	26,871,980	140,355	1,116,558	2,209,469	23,473,319
四 月 Apr.	2,929,438	26,770,071	216,933	2,463,911	2,028,244	19,295,110
五 月 May	2,644,582	25,417,548	191,000	2,228,757	1,945,411	19,624,436
六 月 June	2,980,816	29,666,493	200,866	2,459,905	2,256,397	23,169,210
七 月 July	3,335,438	30,427,455	122,471	869,154	2,476,804	23,646,084
八 月 Aug.	3,491,554	34,952,273	302,801	3,682,662	2,480,229	24,006,584
九 月 Sept.	2,631,650	25,640,042	89,991	587,544	2,001,105	19,790,559
十 月 Oct.	3,014,298	29,544,516	149,503	1,557,102	1,983,445	18,918,346
十一月 Nov.	2,300,108	21,612,943	133,631	1,435,170	1,548,410	14,237,941
十二月 Dec.	3,274,397	32,203,300	131,468	1,282,240	2,532,016	25,089,282
一一五年 2026	5,715,574	53,774,608	365,515	3,941,206	4,013,512	38,170,808
一 月 Jan.	2,965,392	27,246,623	119,514	1,291,383	2,203,529	20,076,101
二 月 Feb.	2,750,182	26,527,985	246,001	2,649,823	1,809,983	18,094,707
較上月增減(%) VS. with Last Month	-7.26	-2.64	105.83	105.19	-17.86	-9.87
較上年同月增減(%) VS. with Last Year	76.17	89.93	168.84	159.90	55.03	62.88

資料來源：本部國土管理署。

TABLE 71. ISSUED BUILDING USAGE LICENSE
- BY MONTH AND MATERIAL

鋼構造(94年以前為 鋼架構造) Steel		磚構造 Brick		木構造 Wooden		其 他 Others	
總樓地板面積 (平方公尺) Total Floor Area (sq m)	工程造價 (千元) Construction Cost (NT\$1,000)	總樓地板面積 (平方公尺) Total Floor Area (sq m)	工程造價 (千元) Construction Cost (NT\$1,000)	總樓地板面積 (平方公尺) Total Floor Area (sq m)	工程造價 (千元) Construction Cost (NT\$1,000)	總樓地板面積 (平方公尺) Total Floor Area (sq m)	工程造價 (千元) Construction Cost (NT\$1,000)
4,157,857	28,899,003	171,524	622,842	54,539	162,911	163,856	786,184
5,344,877	45,323,927	205,173	742,887	55,265	181,419	83,345	313,631
5,772,365	46,823,153	175,912	626,973	40,624	133,478	16,417	56,720
5,868,402	49,809,284	194,378	745,471	16,918	54,046	2,515	19,816
5,498,283	46,503,047	179,061	709,843	32,349	97,887	2,389	17,529
5,534,964	47,620,009	222,087	850,392	42,695	165,506	22,802	104,211
6,226,084	56,496,848	176,218	661,367	30,867	109,302	2,188	35,226
6,005,381	54,018,686	248,075	951,997	38,685	107,946	683	3,903
7,134,824	61,511,291	160,746	559,154	13,575	57,760	65,579	321,839
280,206	1,753,583	18,587	62,142	175	1,401	3,062	21,184
313,500	2,182,311	13,048	41,078	370	1,109	12,853	57,605
664,795	4,934,970	13,030	47,036	3,318	13,868	3,118	15,176
481,646	3,481,430	17,412	52,159	—	—	9,113	30,766
495,399	3,922,827	21,875	79,960	338	1,013	5,941	33,578
719,254	5,839,625	13,027	58,530	2,267	8,569	1,615	5,493
697,769	7,227,228	6,098	24,005	535	1,716	4,122	10,078
522,677	5,198,034	12,928	42,357	2,602	13,401	2,347	8,147
863,724	8,991,212	11,831	43,831	—	—	5,795	34,025
605,199	5,886,680	9,621	34,837	45	—	3,202	18,315
588,340	5,741,177	10,229	32,396	3,925	16,683	8,419	41,522
1,256,848	11,013,175	18,192	84,030	5,450	17,005	56,057	548,384
628,457	5,808,991	8,126	49,228	5,362	16,673	404	4,247
628,391	5,204,184	10,066	34,802	88	332	55,653	544,137
-0.01	-10.41	23.87	-29.30	-98.36	-98.01	--	--
124.26	196.77	-45.84	-44.00	-49.71	-76.30	1,717.54	2,468.62

Source :National Land Management Agency, MOI.

表72. 核發建築物使用執照—按區域別及構造別分

區域別 Locality	總計 Grand-Total		鋼骨鋼筋混凝土構造 Steel Frame & Reinforced Concrete		混凝土構造 (含鋼筋混凝土構造) Reinforced Concrete	
	總樓地板面積 (平方公尺) Total Floor Area (㎡)	工程造價 (千元) Construction Cost (NT\$1,000)	總樓地板面積 (平方公尺) Total Floor Area (㎡)	工程造價 (千元) Construction Cost (NT\$1,000)	總樓地板面積 (平方公尺) Total Floor Area (㎡)	工程造價 (千元) Construction Cost (NT\$1,000)
一一五年二月 Feb., 2026	2,750,182	26,527,985	246,001	2,649,823	1,809,983	18,094,707
新北市 New Taipei City	261,827	3,636,897	—	—	254,522	3,504,197
臺北市 Taipei City	175,082	2,983,554	101,394	1,707,697	46,019	655,532
桃園市 Taoyuan City	576,713	7,339,685	1,214	10,931	347,335	4,750,673
臺中市 Taichung City	340,029	3,138,228	78,387	541,342	208,191	2,233,029
臺南市 Tainan City	389,212	2,421,739	—	—	167,389	1,165,092
高雄市 Kaohsiung City	318,704	2,876,249	608	4,134	278,415	2,583,617
臺灣省 Taiwan Prov.	678,066	4,082,964	64,136	384,723	499,716	3,163,341
宜蘭縣 Yilan C.	41,958	311,987	—	—	41,257	307,767
新竹縣 Hsinchu C.	39,837	229,776	—	—	37,153	216,355
苗栗縣 Miaoli C.	21,717	124,557	—	—	20,381	118,876
彰化縣 Changhua C.	162,807	910,827	35,895	202,046	126,910	708,775
南投縣 Nantou C.	50,693	317,663	27,649	179,675	17,614	107,522
雲林縣 Yunlin C.	153,641	1,058,477	—	—	111,420	846,275
嘉義縣 Chiayi C.	47,111	192,583	406	2,276	8,061	48,432
屏東縣 Pingtung C.	55,504	314,949	—	—	40,381	230,854
臺東縣 Taitung C.	8,497	45,773	—	—	7,270	39,645
花蓮縣 Hualien C.	11,141	59,837	—	—	8,428	44,528
澎湖縣 Penghu C.	20,301	101,114	186	726	19,944	99,720
基隆市 Keelung City	25,019	194,095	—	—	25,019	194,095
新竹市 Hsinchu City	21,470	117,619	—	—	18,270	100,981
嘉義市 Chiayi City	18,370	103,707	—	—	17,608	99,516
福建省 Fuchien Prov.	7,267	27,536	262	996	5,956	22,631
金門縣 Kinmen C.	7,267	27,536	262	996	5,956	22,631
連江縣 Lienchiang C.	—	—	—	—	—	—
國家公園 National Park	—	—	—	—	—	—
其他內政部 指定特設主 管建築機關 Other M.O.I. Const. Orgs.	3,282	21,133	—	—	2,440	16,595

資料來源：本部國土管理署。

TABLE 72. ISSUED BUILDING USAGE LICENSE
- BY LOCALITY AND MATERIAL

鋼構造 Steel		磚構造 Brick		木構造 Wooden		其他 Others	
總樓地板面積 (平方公尺) Total Floor Area (㎡)	工程造價 (千元) Construction Cost (NT\$1,000)	總樓地板面積 (平方公尺) Total Floor Area (㎡)	工程造價 (千元) Construction Cost (NT\$1,000)	總樓地板面積 (平方公尺) Total Floor Area (㎡)	工程造價 (千元) Construction Cost (NT\$1,000)	總樓地板面積 (平方公尺) Total Floor Area (㎡)	工程造價 (千元) Construction Cost (NT\$1,000)
628,391	5,204,184	10,066	34,802	88	332	55,653	544,137
6,926	129,777	379	2,923	—	—	—	—
27,669	620,325	—	—	—	—	—	—
179,651	2,063,722	460	849	—	—	48,053	513,510
53,451	363,857	—	—	—	—	—	—
215,191	1,234,063	6,632	22,584	—	—	—	—
39,681	288,498	—	—	—	—	—	—
103,931	495,495	2,595	8,446	88	332	7,600	30,627
701	4,220	—	—	—	—	—	—
2,684	13,421	—	—	—	—	—	—
1,336	5,681	—	—	—	—	—	—
2	6	—	—	—	—	—	—
5,430	30,466	—	—	—	—	—	—
32,197	173,797	2,424	7,778	—	—	7,600	30,627
38,644	141,875	—	—	—	—	—	—
15,035	83,763	—	—	88	332	—	—
1,227	6,128	—	—	—	—	—	—
2,713	15,309	—	—	—	—	—	—
—	—	171	668	—	—	—	—
—	—	—	—	—	—	—	—
3,200	16,638	—	—	—	—	—	—
762	4,191	—	—	—	—	—	—
1,049	3,909	—	—	—	—	—	—
1,049	3,909	—	—	—	—	—	—
—	—	—	—	—	—	—	—
—	—	—	—	—	—	—	—
842	4,538	—	—	—	—	—	—

Source: National Land Management Agency, MOI.

表73. 核發建築物使用執照—按高度別分

年 (月) 別 Year (Month)	總 計 Grand Total		7公尺以下 7m & Under 7m		超過7至15公尺 Over 7 Up to 15m	
	件 數 Cases	總樓地板面積 (平方公尺) Total Floor Area (㎡)	件 數 Cases	總樓地板面積 (平方公尺) Total Floor Area (㎡)	件 數 Cases	總樓地板面積 (平方公尺) Total Floor Area (㎡)
一〇六年2017	22,506	28,818,031	3,066	1,475,856	16,312	6,719,046
一〇七年2018	22,860	28,366,008	3,669	1,878,532	16,185	7,292,444
一〇八年2019	22,026	26,488,606	3,359	1,785,043	15,701	6,958,485
一〇九年2020	22,370	28,247,176	3,351	1,622,719	16,007	7,196,243
一一〇年2021	22,486	28,022,718	3,329	1,710,650	16,222	7,382,312
一一一年2022	21,146	28,713,736	3,237	1,787,414	14,747	6,799,455
一一二年2023	20,280	31,956,033	2,856	1,922,816	14,075	6,407,830
一一三年2024	19,251	33,890,991	2,910	2,488,731	12,724	6,532,437
一一四年2025	17,875	34,352,789	2,849	2,009,355	11,349	5,811,552
二 月 Feb.	1,124	1,561,053	185	108,062	744	337,195
三 月 Mar.	1,624	2,689,595	256	149,728	1,078	560,473
四 月 Apr.	1,580	2,929,438	230	215,677	1,027	448,835
五 月 May	1,617	2,644,582	281	288,416	1,054	506,643
六 月 June	1,528	2,980,816	220	127,773	964	455,070
七 月 July	1,475	3,335,438	275	211,350	884	442,885
八 月 Aug.	1,369	3,491,554	206	183,600	827	457,073
九 月 Sept.	1,386	2,631,650	237	138,606	840	453,938
十 月 Oct.	1,436	3,014,298	203	142,842	917	521,059
十一月 Nov.	1,471	2,300,108	247	152,116	970	534,476
十二月 Dec.	1,628	3,274,397	302	157,902	943	593,506
一一五年2026	2,730	5,715,639	406	458,273	1,772	868,707
一 月 Jan.	1,479	2,965,457	212	199,318	946	438,124
二 月 Feb.	1,251	2,750,182	194	258,955	826	430,583
較上月增減(%) VS. with Last Month	-15.42	-7.26	-8.49	29.92	-12.68	-1.72
較上年同月增減(%) VS. with Last Year	11.30	76.17	4.86	139.64	11.02	27.70

資料來源：本部國土管理署。

TABLE 73. ISSUED BUILDING USAGE LICENSE - BY HEIGHT

超過15至30公尺 Over 15 Up to 30m		超過30至45公尺 Over 30 Up to 45m		超過45至60公尺 Over 45 Up to 60m		超過60公尺 Over 60m	
件 數 Cases	總樓地板面積 (平方公尺) Total Floor Area (㎡)	件 數 Cases	總樓地板面積 (平方公尺) Total Floor Area (㎡)	件 數 Cases	總樓地板面積 (平方公尺) Total Floor Area (㎡)	件 數 Cases	總樓地板面積 (平方公尺) Total Floor Area (㎡)
2,398	6,080,188	293	3,876,949	295	5,559,666	142	5,106,326
2,337	6,031,842	304	3,640,486	223	4,075,962	142	5,446,742
2,351	5,648,305	276	3,323,524	224	4,215,856	115	4,557,393
2,345	5,811,560	264	3,289,149	293	5,743,195	110	4,584,310
2,312	5,999,701	252	3,110,477	260	5,862,432	111	3,957,146
2,474	6,137,643	279	4,003,676	308	6,453,727	101	3,531,821
2,583	6,267,439	318	4,886,207	307	6,666,992	141	5,804,749
2,690	6,449,759	368	4,613,078	418	8,151,635	141	5,655,351
2,711	6,733,973	393	4,908,693	415	8,580,538	158	6,308,678
147	339,124	30	293,676	14	370,411	4	112,585
221	435,743	28	223,781	26	565,201	15	754,669
254	604,629	28	518,771	32	843,991	9	297,535
209	452,924	31	314,820	28	496,458	14	585,321
262	688,443	31	261,973	37	715,201	14	732,356
225	720,713	29	399,010	43	996,325	19	565,155
245	653,003	31	495,373	41	885,902	19	816,603
214	519,560	38	392,168	44	719,730	13	407,648
228	665,673	33	349,267	43	770,879	12	564,578
192	403,194	27	385,212	28	566,088	7	259,022
274	633,880	50	612,732	45	756,061	14	520,316
413	1,299,016	51	605,716	64	1,605,593	24	878,334
242	688,781	29	233,647	39	1,044,611	11	360,976
171	610,235	22	372,069	25	560,982	13	517,358
-29.34	-11.40	-24.14	59.24	-35.90	-46.30	18.18	43.32
16.33	79.94	-26.67	26.69	78.57	51.45	225.00	359.53

Source : National Land Management Agency, MOI.

表74. 核發建築物使用執照—按層數別分

年(月)別 Year (Month)	總計 Grand Total		地上層			
			一至五層 1 - 5 Stories		六至十層 6 - 10 Stories	
	棟數(1) Buildings	總樓地板面積 (平方公尺) Total Floor Area (㎡)	棟數 Buildings	總樓地板面積 (平方公尺) Total Floor Area (㎡)	棟數 Buildings	總樓地板面積 (平方公尺) Total Floor Area (㎡)
一〇六年2017	32,945	28,818,031	30,913	13,269,326	817	4,348,567
一〇七年2018	35,346	28,366,008	33,004	14,261,221	1,236	3,774,896
一〇八年2019	34,287	26,488,606	32,527	13,825,473	737	3,118,056
一〇九年2020	35,266	28,247,176	33,369	14,209,413	603	2,804,340
一一〇年2021	36,211	28,022,718	34,433	14,599,330	726	4,051,586
一一一年2022	35,819	28,713,736	33,643	14,314,072	876	3,785,874
一一二年2023	34,906	31,956,033	32,645	14,773,168	880	4,489,620
一一三年2024	34,282	33,890,991	31,337	14,606,367	1,041	4,231,875
一一四年2025	31,106	34,352,789	28,299	14,259,822	1,299	5,065,779
二月Feb.	1,855	1,561,053	1,699	819,469	98	374,426
三月Mar.	3,012	2,689,595	2,798	1,000,003	105	356,081
四月Apr.	2,649	2,929,438	2,402	1,059,363	126	664,789
五月May	2,874	2,644,582	2,666	1,149,896	106	318,632
六月June	2,441	2,980,816	2,147	1,088,549	163	472,264
七月July	2,550	3,335,438	2,327	1,387,533	101	595,976
八月Aug.	2,227	3,491,554	1,972	1,309,676	99	504,764
九月Sept.	2,545	2,631,650	2,309	1,036,605	73	341,524
十月Oct.	2,658	3,014,298	2,393	1,226,646	111	308,099
十一月Nov.	2,622	2,300,108	2,500	1,076,015	55	420,663
十二月Dec.	2,942	3,274,397	2,587	1,384,128	161	378,669
一一五年2026	4,742	5,715,574	4,280	2,511,141	180	673,549
一月Jan.	2,548	2,965,392	2,287	1,193,127	105	402,666
二月Feb.	2,194	2,750,182	1,993	1,318,014	75	270,883
較上月增減(%) VS. with Last Month	-13.89	-7.26	-12.86	10.47	-28.57	-32.73
較上年同月增減(%) VS. with Last Year	18.27	76.17	17.30	60.84	-23.47	-27.65

資料來源：本部國土管理署。

TABLE 74. ISSUED BUILDING USAGE LICENSE - BY STORY

Over Ground						地下層 Under Ground	
十一至十五層 11 - 15 Stories		十六至二十層 16 - 20 Stories		二十一層以上 21 Stories & Over			
棟數 Buildings	總樓地板面積 (平方公尺) Total Floor Area (㎡)	棟數 Buildings	總樓地板面積 (平方公尺) Total Floor Area (㎡)	棟數 Buildings	總樓地板面積 (平方公尺) Total Floor Area (㎡)	棟數 Buildings	總樓地板面積 (平方公尺) Total Floor Area (㎡)
892	6,254,638	110	1,428,037	212	3,517,342	1	121
758	4,612,255	108	1,388,597	240	4,329,039	—	—
741	5,087,985	104	1,165,185	178	3,291,907	—	—
1,048	6,817,204	64	1,226,519	182	3,189,700	—	—
785	5,463,815	87	1,200,719	180	2,707,268	—	—
1,047	7,019,488	97	1,258,092	156	2,336,210	—	—
999	6,967,699	114	1,954,073	268	3,771,473	—	—
1,582	9,410,626	114	1,331,150	208	4,310,973	—	—
1,084	8,541,211	122	1,479,272	301	5,006,466	1	239
48	205,496	4	49,429	6	112,233	—	—
71	622,030	3	49,355	35	662,126	—	—
99	854,819	15	154,121	7	196,346	—	—
82	639,508	2	112,633	18	423,913	—	—
95	692,815	4	51,687	32	675,501	—	—
89	770,712	8	130,579	25	450,638	—	—
90	776,327	11	164,242	55	736,545	—	—
138	807,851	7	119,090	18	326,580	—	—
95	825,810	38	206,058	20	447,446	1	239
57	532,001	2	29,046	8	242,383	—	—
135	910,498	21	263,161	38	337,941	—	—
222	1,627,293	27	338,500	33	565,091	—	—
129	997,374	14	64,167	13	308,058	—	—
93	629,919	13	274,333	20	257,033	—	—
-27.91	-36.84	-7.14	327.53	53.85	-16.56	--	--
93.75	206.54	225.00	455.00	233.33	129.02	--	--

Source : National Land Management Agency, MOI.

表 75. 核發建築物使用執照—按使用分區別分

年(月)別 Year (Month)	總計 Grand Total			都市計畫 Urban Planning Zone		
	基地面積 (平方公尺) Basement Area (㎡)	地面層面積 (平方公尺) Ground Floor Area (㎡)	總樓地板面積 (平方公尺) Total Floor Area (㎡)	住宅區 Residential	商業區 Commercial	工業區 Industrial
				總樓地板面積 (平方公尺) Total Floor Area (㎡)	總樓地板面積 (平方公尺) Total Floor Area (㎡)	總樓地板面積 (平方公尺) Total Floor Area (㎡)
一〇六年 2017	139,047,455	7,198,597	28,818,031	11,508,416	3,638,231	3,734,572
一〇七年 2018	200,592,982	7,579,216	28,366,008	12,081,309	3,604,662	2,449,206
一〇八年 2019	194,636,565	7,339,131	26,488,606	10,869,545	2,877,253	2,829,258
一〇九年 2020	181,160,120	7,357,407	28,247,176	11,221,238	3,711,620	3,067,012
一一〇年 2021	152,516,711	7,664,826	28,022,718	11,254,720	3,026,490	3,150,864
一一一年 2022	192,887,018	7,487,650	28,713,736	12,185,000	3,005,577	2,256,566
一一二年 2023	214,080,792	7,849,698	31,955,311	12,894,011	4,397,490	2,478,911
一一三年 2024	149,169,800	8,532,919	33,890,991	14,410,454	4,140,288	2,443,231
一一四年 2025	113,844,443	8,371,842	34,352,789	14,217,213	5,235,201	2,805,452
二月 Feb.	5,398,829	441,063	1,561,053	574,614	78,962	94,717
三月 Mar.	6,213,905	580,098	2,689,595	1,534,011	141,427	148,694
四月 Apr.	5,665,712	687,056	2,929,438	1,139,162	540,051	311,215
五月 May	5,078,759	702,465	2,644,582	1,105,191	460,504	186,145
六月 June	19,500,119	612,390	2,980,816	1,235,726	728,440	317,217
七月 July	20,545,700	938,975	3,335,438	1,324,662	353,085	314,210
八月 Aug.	8,556,711	715,182	3,491,554	1,152,061	753,191	338,060
九月 Sept.	13,044,279	615,646	2,631,650	1,342,176	280,667	138,471
十月 Oct.	8,874,577	645,068	3,014,298	1,097,287	801,819	136,108
十一月 Nov.	5,372,988	634,626	2,300,108	800,321	221,321	318,187
十二月 Dec.	7,574,595	789,529	3,274,397	1,496,478	523,431	255,658
一一五年 2026	15,230,529	1,421,746	5,715,114	2,435,805	466,515	311,032
一月 Jan.	7,318,572	711,571	2,964,932	1,411,656	332,313	170,408
二月 Feb.	7,911,957	710,175	2,750,182	1,024,149	134,202	140,624
較上月增減(%) VS. with Last Month	8.11	-0.20	-7.24	-27.45	-59.62	-17.48
較上年同月增減(%) VS. with Last Year	46.55	61.01	76.17	78.23	69.96	48.47

資料來源：本部國土管理署。

TABLE 75. ISSUED BUILDING USAGE LICENSE - BY LANDUSE ZONES

行政區 Administration	區域內 Urban Planning Zone					都市計畫區域外 Non-Urban	
	文教區 Education & Culture	風景區 Distinct Landscape	農業區 Agricultural	其他 Others	住宅 Residential	非住宅 Others	
	總樓地板面積 (平方公尺) Total Floor Area (㎡)	總樓地板面積 (平方公尺) Total Floor Area (㎡)	總樓地板面積 (平方公尺) Total Floor Area (㎡)	總樓地板面積 (平方公尺) Total Floor Area (㎡)	總樓地板面積 (平方公尺) Total Floor Area (㎡)	總樓地板面積 (平方公尺) Total Floor Area (㎡)	
334,489	836,633	26,965	1,663,521	3,351,923	703,012	3,020,269	
504,852	985,235	46,196	1,505,013	3,183,614	758,611	3,247,310	
319,117	545,217	15,903	1,682,518	3,497,090	763,505	3,089,200	
605,304	912,218	15,465	1,484,475	3,710,222	861,358	2,658,264	
204,228	885,208	23,953	1,458,447	4,109,555	831,817	3,077,436	
397,486	615,500	18,638	1,516,641	4,590,239	848,045	3,280,044	
144,957	512,164	13,367	1,776,040	5,354,774	721,081	3,662,516	
376,656	381,821	24,562	1,850,651	4,960,037	1,198,571	4,104,720	
340,382	461,838	41,345	1,574,282	3,879,557	1,135,772	4,661,747	
61,883	75,434	3,419	182,069	159,166	52,186	278,603	
25,383	4,391	208	101,318	341,417	150,247	242,499	
49,626	10,311	1,967	166,881	258,530	95,244	356,451	
7,430	33,734	186	138,486	177,082	93,152	442,672	
10,074	39,287	—	72,044	173,027	97,829	307,172	
16,877	69,489	2,071	134,242	525,089	123,011	472,702	
25,017	93,118	4,499	143,163	607,504	48,677	326,264	
38,076	26,753	864	116,925	208,156	86,005	393,557	
37,831	13,157	127	131,905	267,564	109,844	418,656	
23,462	32,752	490	140,095	266,847	66,530	430,103	
43,252	17,792	4,052	144,716	279,532	95,840	413,646	
113,393	16,900	943	257,787	809,128	186,921	1,116,690	
21,493	10,585	635	95,762	317,419	122,217	482,444	
91,900	6,315	308	162,025	491,709	64,704	634,246	
327.58	-40.34	-51.50	69.20	54.91	-47.06	31.47	
48.51	-91.63	-90.99	-11.01	208.93	23.99	127.65	

Source: National Land Management Agency, MOI.

表76. 建築物開工統計－按月別及用途別分

年 (月) 別 Year (Month)	總計 Grand Total		住宿類(H類) 住宅(H-2) Residential		
			件數 Cases	宅數 Houses	總樓地板面積 (平方公尺) Total Floor Area (㎡)
	總件數 Total Cases	總樓地板面積 (平方公尺) Total Floor Area (㎡)	件數 Cases	宅數 Houses	總樓地板面積 (平方公尺) Total Floor Area (㎡)
一〇六年 2017	18,659	23,223,703	14,435	76,070	12,625,635
一〇七年 2018	18,469	26,262,066	14,587	102,222	15,625,572
一〇八年 2019	17,519	27,843,010	13,990	116,521	17,232,440
一〇九年 2020	18,523	32,403,233	14,466	134,315	19,204,159
一一〇年 2021	17,077	30,499,556	13,321	130,822	18,790,635
一一一年 2022	16,356	35,440,102	12,429	146,436	20,776,410
一一二年 2023	15,232	32,568,032	10,630	130,844	17,694,542
一一三年 2024	14,995	32,629,575	10,156	127,886	17,190,189
一一四年 2025	15,086	29,696,537	10,392	125,497	16,044,967
二月 Feb.	1,133	3,083,871	797	12,747	1,551,163
三月 Mar.	1,332	2,504,110	921	10,928	1,339,832
四月 Apr.	1,394	2,567,026	992	10,598	1,488,877
五月 May	1,376	2,983,044	961	12,966	1,701,845
六月 June	1,260	2,546,750	876	10,119	1,274,603
七月 July	1,236	2,354,304	842	12,112	1,500,541
八月 Aug.	1,142	1,970,708	741	9,234	1,160,284
九月 Sept.	1,257	1,966,067	859	7,435	965,812
十月 Oct.	1,253	2,418,774	850	7,734	1,079,706
十一月 Nov.	1,252	2,236,885	892	10,198	1,307,238
十二月 Dec.	1,347	2,597,410	940	11,766	1,525,233
一一五年 2026	1,802	3,329,803	1,268	12,430	1,627,215
一月 Jan.	1,115	2,127,856	785	7,016	970,211
二月 Feb.	687	1,201,947	483	5,414	657,004
較上月增減(%) VS. with Last Month	-38.39	-43.51	-38.47	-22.83	-32.28
較上年同月增減(%) VS. with Last Year	-39.36	-61.02	-39.40	-57.53	-57.64

資料來源：本部國土管理署。

說明：1.用途別依「建築物使用類組及變更使用辦法」分類。
2.自107年2月其他類再細分「農業設施」。

TABLE 76. CONSTRUCTION COMMENCEMENT
- BY MONTH AND USE

Lodging 宿舍安養(H-1) Dormitory, Care		商業類(B類) Commerce		工業、倉儲類 (C類) Industry, Storage		辦公、服務類(G類) Business, Service	
件數 Cases	總樓地板面積 (平方公尺) Total Floor Area (㎡)	件數 Cases	總樓地板面積 (平方公尺) Total Floor Area (㎡)	件數 Cases	總樓地板面積 (平方公尺) Total Floor Area (㎡)	件數 Cases	總樓地板面積 (平方公尺) Total Floor Area (㎡)
56	128,760	144	1,254,924	1,542	5,032,519	818	1,124,646
44	226,222	135	734,535	1,491	5,238,465	792	1,627,268
41	124,715	86	640,690	1,414	5,152,099	774	1,965,651
56	169,233	104	1,195,622	1,560	7,361,123	870	1,938,746
43	124,311	111	743,959	1,468	5,651,545	773	1,550,782
49	111,630	104	1,513,352	1,406	5,706,218	933	3,528,889
56	176,711	120	1,122,605	1,452	4,669,848	1,325	4,976,248
52	128,325	114	1,469,580	1,587	5,256,811	1,405	3,359,818
49	137,365	76	438,825	1,338	4,505,491	1,541	3,857,622
2	825	9	45,939	92	792,728	95	433,608
5	26,993	8	90,642	141	384,622	123	304,258
5	15,955	6	52,415	115	383,833	121	390,384
2	1,165	4	6,477	110	284,162	140	411,901
5	13,332	5	8,354	123	353,397	117	565,709
4	4,495	10	26,392	121	306,933	139	332,253
2	10,828	9	18,162	106	263,887	144	283,062
3	10,268	7	85,221	106	340,658	150	348,232
2	17,104	3	85,907	118	338,966	140	261,196
5	4,111	5	4,595	87	183,912	124	153,330
8	13,718	6	4,590	116	407,661	121	283,540
8	78,468	11	31,669	168	497,050	146	633,465
5	9,295	8	28,203	100	271,897	92	542,288
3	69,173	3	3,466	68	225,153	54	91,177
-40.00	644.20	-62.50	-87.71	-32.00	-17.19	-41.30	-83.19
50.00	8,284.61	-66.67	-92.46	-26.09	-71.60	-43.16	-78.97

Source :National Land Management Agency, MOI.

Note : 1.The figures are classified according to Architecture Usage Classification and Change Usage regulation.
2.The item of others is subdivided into "Agricultural facility" since February, 2018.

表76. 建築物開工統計—按月別及用途別分(續)

年 (月) 別 Year (Month)	休閒、文教類(D類) Leisure, Education		衛生、福利、 更生類(F類) Health, Welfare, Regeneration		其 他 類 公共集會類(A類) Assembly	
	件數 Cases	總樓地板 面積 (平方公尺) Total Floor Area (m ²)	件數 Cases	總樓地板 面積 (平方公尺) Total Floor Area (m ²)	件數 Cases	總樓地板 面積 (平方公尺) Total Floor Area (m ²)
	一〇六年 2017	262	923,610	117	456,688	11
一〇七年 2018	331	1,034,746	104	281,547	18	128,732
一〇八年 2019	353	852,085	135	808,321	25	118,556
一〇九年 2020	498	804,127	127	431,342	16	48,475
一一〇年 2021	354	852,880	100	414,253	11	45,551
一一一年 2022	325	675,919	131	820,742	20	70,878
一一二年 2023	293	717,091	102	496,951	12	49,201
一一三年 2024	239	731,707	73	553,435	17	152,654
一一四年 2025	221	434,742	66	331,203	9	41,953
二月 Feb.	15	21,345	4	13,150	—	—
三月 Mar.	22	36,653	5	18,774	—	—
四月 Apr.	27	34,529	6	12,467	—	—
五月 May	21	95,964	4	3,103	1	32,802
六月 June	16	41,820	6	56,107	1	470
七月 July	20	41,137	4	3,302	3	4,946
八月 Aug.	27	59,535	7	18,770	1	1,683
九月 Sept.	17	23,832	6	14,422	1	383
十月 Oct.	13	12,758	6	11,925	—	—
十一月 Nov.	13	28,160	9	136,824	—	—
十二月 Dec.	12	9,197	7	34,648	2	1,669
一一五年 2026	25	58,703	5	28,762	1	993
一月 Jan.	19	51,386	5	28,762	—	—
二月 Feb.	6	7,317	—	—	1	993
較上月增減(%) VS. with Last Month	-68.42	-85.76	-100.00	-100.00	--	--
較上年同月增減(%) VS. with Last Year	-60.00	-65.72	-100.00	-100.00	--	--

TABLE 76. CONSTRUCTION COMMENCEMENT
- BY MONTH AND USE(CONT.)

Others							
宗教、殯葬類(E類) Religion, Funeral		危險物品類(I類) Hazard Contents		其他類 Others		農業設施 Agricultural facility	
件數 Cases	總樓地板面積 (平方公尺) Total Floor Area (m ²)	件數 Cases	總樓地板面積 (平方公尺) Total Floor Area (m ²)	件數 Cases	總樓地板面積 (平方公尺) Total Floor Area (m ²)	件數 Cases	總樓地板面積 (平方公尺) Total Floor Area (m ²)
104	167,525	25	15,437	1,145	1,463,524	—	—
107	172,642	31	19,140	829	1,173,197	517	601,733
101	171,829	32	44,561	568	732,063	568	732,063
119	234,205	36	108,345	671	907,856	671	907,856
115	192,446	34	40,961	747	2,092,233	747	2,092,233
101	227,234	30	25,782	828	1,983,048	828	1,983,048
114	187,933	32	27,326	1,096	2,449,576	1,084	2,347,577
110	231,418	26	26,964	1,216	3,528,674	1,167	3,215,776
109	227,354	22	27,084	1,263	3,649,931	1,041	2,399,439
4	19,251	2	469	113	205,393	84	163,867
7	22,726	3	675	97	278,935	69	129,497
7	5,633	—	—	115	182,933	86	127,713
12	68,475	2	3,594	119	373,556	100	229,009
3	1,678	1	66	107	231,214	90	211,913
15	15,561	3	1,194	75	117,550	67	115,762
11	27,109	2	10,985	92	116,403	83	111,897
13	11,606	2	1,064	93	164,569	90	164,194
7	6,061	1	7,889	113	597,262	87	178,188
11	27,935	3	641	103	390,139	89	177,997
12	11,087	2	407	121	305,660	100	152,182
16	13,326	4	1,251	150	358,901	119	228,123
10	8,152	3	1,196	88	216,466	68	155,448
6	5,174	1	55	62	142,435	51	72,675
-40.00	-36.53	-66.67	-95.40	-29.55	-34.20	-25.00	-53.25
50.00	-73.12	-50.00	-88.27	-45.13	-30.65	-39.29	-55.65

表77. 建築物開工統計—按區域別及用途別分

區域別 Locality	總計 Grand Total		住宿類(H類)		
			住宅(H-2) Residential		
	總件數 Total Cases	總樓地板面積 (平方公尺) Total Floor Area (m ²)	件數 Cases	宅數 Houses	總樓地板面積 (平方公尺) Total Floor Area (m ²)
一一五年二月 Feb., 2026	687	1,201,947	483	5,414	657,004
新北市 New Taipei City	10	183,669	6	1,159	112,615
臺北市 Taipei City	4	72,040	3	55	5,867
桃園市 Taoyuan City	57	275,352	40	2,019	233,816
臺中市 Taichung City	55	148,631	41	487	72,574
臺南市 Tainan City	146	156,864	105	549	75,941
高雄市 Kaohsiung City	51	127,917	30	317	40,879
臺灣省 Taiwan Prov.	358	234,921	253	813	113,027
宜蘭縣 Yilan C.	28	22,960	19	136	17,091
新竹縣 Hsinchu C.	1	778	1	6	778
苗栗縣 Miaoli C.	32	53,694	24	249	30,217
彰化縣 Changhua C.	35	32,333	16	58	8,519
南投縣 Nantou C.	17	13,779	9	9	1,862
雲林縣 Yunlin C.	32	24,880	10	10	2,712
嘉義縣 Chiayi C.	105	31,394	99	103	15,700
屏東縣 Pingtung C.	37	20,719	23	88	11,157
臺東縣 Taitung C.	16	4,846	12	12	2,198
花蓮縣 Hualien C.	14	5,663	7	39	3,995
澎湖縣 Penghu C.	30	9,019	26	26	5,580
基隆市 Keelung City	3	9,220	2	51	8,634
新竹市 Hsinchu City	4	4,245	3	23	4,210
嘉義市 Chiayi City	4	1,391	2	3	374
福建省 Fuchien Prov.	6	2,553	5	15	2,285
金門縣 Kinmen C.	5	2,285	5	15	2,285
連江縣 Lienchiang C.	1	268	—	—	—
國家公園 National Park	—	—	—	—	—
其他內政部 指定特設主 管建築機關 Other M.O.I. Const. Orgs.	—	—	—	—	—

資料來源：本部國土管理署。

TABLE 77. CONSTRUCTION COMMENCEMENT
- BY LOCALITY AND USE

Lodging		商業類(B類)		工業、倉儲類 (C類)		辦公、服務類(G類)	
宿舍安養(H-1) Dormitory, Care		Commerce		Industry, Storage		Business, Service	
件數 Cases	總樓地板面積 (平方公尺) Total Floor Area (m ²)	件數 Cases	總樓地板面積 (平方公尺) Total Floor Area (m ²)	件數 Cases	總樓地板面積 (平方公尺) Total Floor Area (m ²)	件數 Cases	總樓地板面積 (平方公尺) Total Floor Area (m ²)
3	69,173	3	3,466	68	225,153	54	91,177
—	—	—	—	3	28,683	1	42,371
1	66,173	—	—	—	—	—	—
—	—	—	—	14	22,372	—	—
—	—	—	—	5	67,795	6	2,191
1	1,010	1	561	10	18,231	15	29,073
—	—	—	—	8	39,908	5	2,433
1	1,990	2	2,905	28	48,164	26	14,841
—	—	—	—	7	5,607	2	262
—	—	—	—	—	—	—	—
—	—	—	—	2	10,050	2	2,946
1	1,990	1	1,057	7	11,720	4	300
—	—	—	—	—	—	1	152
—	—	1	1,848	1	1,879	4	1,079
—	—	—	—	3	11,642	1	3,554
—	—	—	—	1	3,557	7	5,023
—	—	—	—	—	—	1	170
—	—	—	—	5	1,616	1	39
—	—	—	—	1	1,507	1	299
—	—	—	—	1	586	—	—
—	—	—	—	—	—	—	—
—	—	—	—	—	—	2	1,017
—	—	—	—	—	—	1	268
—	—	—	—	—	—	—	—
—	—	—	—	—	—	—	—
—	—	—	—	—	—	1	268
—	—	—	—	—	—	—	—
—	—	—	—	—	—	—	—

Source :National Land Management Agency, MOI.

表77. 建築物開工統計—按區域別及用途別分(續)

區域別 Locality	休閒、文教類(D類) Leisure, Education		衛生、福利、 更生類(F類) Health, Welfare, Regeneration		公共集會類(A類) Assembly	
	件數 Cases	總樓地板 面積 (平方公尺) Total Floor Area (m ²)	件數 Cases	總樓地板 面積 (平方公尺) Total Floor Area (m ²)	件數 Cases	總樓地板 面積 (平方公尺) Total Floor Area (m ²)
一一五年二月 Feb., 2026	6	7,317	—	—	1	993
新北市 New Taipei City	—	—	—	—	—	—
臺北市 Taipei City	—	—	—	—	—	—
桃園市 Taoyuan City	1	660	—	—	—	—
臺中市 Taichung City	1	3,969	—	—	—	—
臺南市 Tainan City	2	1,565	—	—	—	—
高雄市 Kaohsiung City	—	—	—	—	—	—
臺灣省 Taiwan Prov.	2	1,123	—	—	1	993
宜蘭縣 Yilan C.	—	—	—	—	—	—
新竹縣 Hsinchu C.	—	—	—	—	—	—
苗栗縣 Miaoli C.	—	—	—	—	—	—
彰化縣 Changhua C.	1	1,088	—	—	—	—
南投縣 Nantou C.	—	—	—	—	—	—
雲林縣 Yunlin C.	—	—	—	—	—	—
嘉義縣 Chiayi C.	—	—	—	—	—	—
屏東縣 Pingtung C.	—	—	—	—	—	—
臺東縣 Taitung C.	—	—	—	—	—	—
花蓮縣 Hualien C.	—	—	—	—	—	—
澎湖縣 Penghu C.	—	—	—	—	1	993
基隆市 Keelung City	—	—	—	—	—	—
新竹市 Hsinchu City	1	35	—	—	—	—
嘉義市 Chiayi City	—	—	—	—	—	—
福建省 Fuchien Prov.	—	—	—	—	—	—
金門縣 Kinmen C.	—	—	—	—	—	—
連江縣 Lienchiang C.	—	—	—	—	—	—
國家公園 National Park	—	—	—	—	—	—
其他內政部 指定特設主 管建築機關 Other M.O.I. Const. Orgs.	—	—	—	—	—	—

TABLE 77. CONSTRUCTION COMMENCEMENT
- BY LOCALITY AND USE (CONT.)

宗教、殯葬類(E類) Religion, Funeral		危險物品類(I類) Hazard Contents		其他類 Others		農業設施 Agricultural facility	
件數 Cases	總樓地板面積 (平方公尺) Total Floor Area (m ²)	件數 Cases	總樓地板面積 (平方公尺) Total Floor Area (m ²)	件數 Cases	總樓地板面積 (平方公尺) Total Floor Area (m ²)	件數 Cases	總樓地板面積 (平方公尺) Total Floor Area (m ²)
6	5,174	1	55	62	142,435	51	72,675
—	—	—	—	—	—	—	—
—	—	—	—	—	—	—	—
—	—	—	—	2	18,504	—	—
—	—	—	—	2	2,102	1	1,512
—	—	—	—	12	30,483	12	30,483
1	309	1	55	6	44,333	3	3,005
5	4,865	—	—	40	47,013	35	37,675
—	—	—	—	—	—	—	—
—	—	—	—	—	—	—	—
—	—	—	—	4	10,481	2	2,804
2	3,583	—	—	3	4,076	2	3,068
1	702	—	—	6	11,063	6	11,063
1	388	—	—	15	16,974	15	16,974
—	—	—	—	2	498	2	498
1	192	—	—	5	790	5	790
—	—	—	—	3	2,478	3	2,478
—	—	—	—	1	13	—	—
—	—	—	—	1	640	—	—
—	—	—	—	—	—	—	—
—	—	—	—	—	—	—	—
—	—	—	—	—	—	—	—
—	—	—	—	—	—	—	—
—	—	—	—	—	—	—	—
—	—	—	—	—	—	—	—
—	—	—	—	—	—	—	—
—	—	—	—	—	—	—	—

表78. 建築物開工統計年累計－按區域別及用途別分

區域別 Locality	總計 Grand Total		住宿類(H類) 住宅(H-2類) Residential		
			件數 Cases	宅數 Houses	總樓地板面積 (平方公尺) Total Floor Area (㎡)
	總件數 Total Cases	總樓地板面積 (平方公尺) Total Floor Area (㎡)	件數 Cases	宅數 Houses	總樓地板面積 (平方公尺) Total Floor Area (㎡)
一一五年一至二月 Jan. - Feb., 2026	1,802	3,329,803	1,268	12,430	1,627,215
新北市 New Taipei City	24	486,084	14	1,483	160,797
臺北市 Taipei City	16	121,440	13	365	46,978
桃園市 Taoyuan City	198	642,353	137	4,117	501,026
臺中市 Taichung City	178	465,815	110	1,754	273,900
臺南市 Tainan City	336	440,549	222	891	121,837
高雄市 Kaohsiung City	221	446,375	175	1,700	230,397
臺灣省 Taiwan Prov.	805	684,389	508	1,977	282,448
宜蘭縣 Yilan C.	74	50,760	21	215	33,665
新竹縣 Hsinchu C.	5	2,035	3	8	1,338
苗栗縣 Miaoli C.	63	120,422	43	434	48,806
彰化縣 Changhua C.	68	146,534	31	473	67,705
南投縣 Nantou C.	31	40,873	13	13	2,698
雲林縣 Yunlin C.	74	56,780	20	24	7,144
嘉義縣 Chiayi C.	189	89,440	167	207	33,221
屏東縣 Pingtung C.	115	74,005	69	265	31,560
臺東縣 Taitung C.	28	6,987	16	16	3,615
花蓮縣 Hualien C.	42	14,367	25	57	8,111
澎湖縣 Penghu C.	74	17,407	70	70	13,968
基隆市 Keelung City	5	20,372	3	119	18,370
新竹市 Hsinchu City	9	8,704	7	55	7,964
嘉義市 Chiayi City	28	35,703	20	21	4,283
福建省 Fuchien Prov.	18	9,711	17	70	9,443
金門縣 Kinmen C.	17	9,443	17	70	9,443
連江縣 Lienchiang C.	1	268	—	—	—
國家公園 National Park	3	667	1	1	389
其他內政部 指定特設主 管建築機關 Other M.O.I. Const. Orgs.	3	32,420	—	—	—

資料來源：本部國土管理署。

TABLE 78. CONSTRUCTION COMMENCEMENT OF THE YEAR
- BY LOCALITY AND USE

Lodging 宿舍安養(H-1) Dormitory, Care		商業類(B類) Commerce		工業、倉儲類 (C類) Industry, Storage		辦公、服務類(G類) Business, Service	
件數 Cases	總樓地板面積 (平方公尺) Total Floor Area (㎡)	件數 Cases	總樓地板面積 (平方公尺) Total Floor Area (㎡)	件數 Cases	總樓地板面積 (平方公尺) Total Floor Area (㎡)	件數 Cases	總樓地板面積 (平方公尺) Total Floor Area (㎡)
8	78,468	11	31,669	168	497,050	146	633,465
—	—	—	—	5	33,291	3	274,426
1	66,173	—	—	—	—	1	278
—	—	1	8,969	33	61,524	7	3,034
—	—	2	672	25	136,297	20	7,230
2	1,345	1	561	18	32,501	51	168,485
—	—	1	31	16	53,444	16	112,004
5	10,950	6	21,436	68	147,573	47	67,740
—	—	—	—	14	16,304	4	382
—	—	—	—	1	182	1	515
—	—	—	—	3	10,143	4	40,270
4	9,861	1	1,057	16	54,973	6	1,067
1	1,089	1	9,249	3	8,730	3	1,353
—	—	1	1,848	3	6,797	6	1,410
—	—	—	—	5	16,986	4	4,099
—	—	—	—	11	6,811	10	16,714
—	—	—	—	1	255	2	281
—	—	1	427	6	1,737	3	158
—	—	—	—	1	1,507	1	299
—	—	—	—	2	2,002	—	—
—	—	—	—	—	—	—	—
—	—	2	8,855	2	21,146	3	1,192
—	—	—	—	—	—	1	268
—	—	—	—	—	—	—	—
—	—	—	—	—	—	1	268
—	—	—	—	—	—	—	—
—	—	—	—	3	32,420	—	—

Source :National Land Management Agency, MOI.

表78. 建築物開工統計年累計—按區域別及用途別分(續)

區域別 Locality	休閒、文教類(D類) Leisure, Education		衛生、福利、 更生類(F類) Health, Welfare, Regeneration		公共集會類(A類) Assembly	
	件數 Cases	總樓地板 面積 (平方公尺) Total Floor Area (m ²)	件數 Cases	總樓地板 面積 (平方公尺) Total Floor Area (m ²)	件數 Cases	總樓地板 面積 (平方公尺) Total Floor Area (m ²)
一一五年一至二月 Jan. - Feb., 2026	25	58,703	5	28,762	1	993
新北市 New Taipei City	1	965	—	—	—	—
臺北市 Taipei City	1	8,011	—	—	—	—
桃園市 Taoyuan City	6	20,702	1	20,782	—	—
臺中市 Taichung City	2	8,067	1	921	—	—
臺南市 Tainan City	5	8,000	2	3,113	—	—
高雄市 Kaohsiung City	—	—	—	—	—	—
臺灣省 Taiwan Prov.	9	12,843	1	3,946	1	993
宜蘭縣 Yilan C.	—	—	—	—	—	—
新竹縣 Hsinchu C.	—	—	—	—	—	—
苗栗縣 Miaoli C.	3	7,209	—	—	—	—
彰化縣 Changhua C.	2	2,085	—	—	—	—
南投縣 Nantou C.	—	—	—	—	—	—
雲林縣 Yunlin C.	—	—	—	—	—	—
嘉義縣 Chiayi C.	—	—	1	3,946	—	—
屏東縣 Pingtung C.	2	208	—	—	—	—
臺東縣 Taitung C.	—	—	—	—	—	—
花蓮縣 Hualien C.	1	3,306	—	—	—	—
澎湖縣 Penghu C.	—	—	—	—	1	993
基隆市 Keelung City	—	—	—	—	—	—
新竹市 Hsinchu City	1	35	—	—	—	—
嘉義市 Chiayi City	—	—	—	—	—	—
福建省 Fuchien Prov.	—	—	—	—	—	—
金門縣 Kinmen C.	—	—	—	—	—	—
連江縣 Lienchiang C.	—	—	—	—	—	—
國家公園 National Park	1	115	—	—	—	—
其他內政部 指定特設主 管建築機關 Other M.O.I. Const. Orgs.	—	—	—	—	—	—

TABLE 78. CONSTRUCTION COMMENCEMENT OF THE YEAR
- BY LOCALITY AND USE (CONT.)

宗教、殯葬類(E類) Religion, Funeral		危險物品類(I類) Hazard Contents		其他類 Others		農業設施 Agricultural facility	
件數 Cases	總樓地板面積 (平方公尺) Total Floor Area (m ²)	件數 Cases	總樓地板面積 (平方公尺) Total Floor Area (m ²)	件數 Cases	總樓地板面積 (平方公尺) Total Floor Area (m ²)	件數 Cases	總樓地板面積 (平方公尺) Total Floor Area (m ²)
16	13,326	4	1,251	150	358,901	119	228,123
—	—	—	—	1	16,605	—	—
—	—	—	—	—	—	—	—
—	—	2	707	6	25,609	—	—
1	596	1	489	10	37,643	1	1,512
1	342	—	—	31	104,365	31	104,365
4	4,641	1	55	8	45,803	5	4,475
9	7,584	—	—	94	128,876	82	117,771
—	—	—	—	2	409	—	—
—	—	—	—	—	—	—	—
—	—	—	—	8	13,994	6	6,317
3	5,710	—	—	3	4,076	2	3,068
1	702	—	—	9	17,052	9	17,052
2	465	—	—	35	39,116	35	39,116
—	—	—	—	7	31,188	7	31,188
3	707	—	—	17	18,005	16	17,935
—	—	—	—	5	2,836	4	2,742
—	—	—	—	5	628	3	353
—	—	—	—	1	640	—	—
—	—	—	—	—	—	—	—
—	—	—	—	1	705	—	—
—	—	—	—	1	227	—	—
—	—	—	—	—	—	—	—
—	—	—	—	—	—	—	—
1	163	—	—	—	—	—	—
—	—	—	—	—	—	—	—

表79. 建築物開工統計—按月別及構造別分

年 (月) 別 Year (Month)	總 計 Grand Total		鋼骨鋼筋混凝土構造 Steel Frame & Reinforced Concrete		混凝土構造 (含鋼筋混凝土構造) Reinforced Concrete	
	總樓地板面積 (平方公尺) Total Floor Area (㎡)	工程造價 (千元) Construction Cost (NT\$1,000)	總樓地板面積 (平方公尺) Total Floor Area (㎡)	工程造價 (千元) Construction Cost (NT\$1,000)	總樓地板面積 (平方公尺) Total Floor Area (㎡)	工程造價 (千元) Construction Cost (NT\$1,000)
一〇六年 2017	23,223,703	211,688,539	1,455,147	14,742,978	16,438,061	146,557,989
一〇七年 2018	26,262,066	242,376,818	2,138,165	25,267,967	18,928,843	172,857,945
一〇八年 2019	27,843,010	271,025,704	1,726,516	19,373,620	21,107,001	200,209,472
一〇九年 2020	32,403,233	307,608,673	2,801,936	28,428,544	23,884,823	227,576,352
一一〇年 2021	30,499,556	283,130,363	2,181,629	23,669,275	23,016,339	217,500,874
一一一年 2022	35,440,102	365,255,586	2,839,985	34,917,525	24,645,212	246,584,085
一一二年 2023	32,568,032	353,053,305	1,940,468	22,104,810	22,249,883	228,194,171
一一三年 2024	32,629,575	378,481,223	2,543,486	69,831,382	21,727,718	228,452,832
一一四年 2025	29,696,537	323,145,640	1,567,585	19,063,648	20,948,988	228,164,418
二 月 Feb.	3,083,871	33,134,616	449,978	7,081,268	2,247,496	22,783,668
三 月 Mar.	2,504,110	27,476,856	36,851	439,268	1,884,602	20,295,698
四 月 Apr.	2,567,026	32,259,228	119,400	1,467,696	1,761,339	20,191,109
五 月 May	2,983,044	32,830,146	86,533	741,505	2,097,328	23,438,701
六 月 June	2,546,750	31,582,429	159,797	1,414,889	1,533,545	16,945,499
七 月 July	2,354,304	25,927,140	74,247	467,577	1,825,387	20,927,438
八 月 Aug.	1,970,708	20,627,121	121,379	1,632,338	1,427,002	15,636,977
九 月 Sept.	1,966,067	19,650,294	73,115	811,391	1,418,494	14,407,875
十 月 Oct.	2,418,774	25,009,177	141,002	1,532,692	1,791,289	19,062,791
十一月 Nov.	2,236,885	23,090,250	154,150	2,034,334	1,704,762	18,047,645
十二月 Dec.	2,597,410	29,130,817	71,397	586,684	1,911,529	21,677,777
一一五年 2026	3,329,803	36,418,835	131,765	1,052,297	2,371,032	25,552,605
一 月 Jan.	2,127,856	23,981,870	113,700	942,116	1,450,549	15,034,847
二 月 Feb.	1,201,947	12,436,965	18,065	110,181	920,483	10,517,758
較上月增減(%) VS. with Last Month	-43.51	-48.14	-84.11	-88.30	-36.54	-30.04
較上年同月增減(%) VS. with Last Year	-61.02	-62.47	-95.99	-98.44	-59.04	-53.84

資料來源：本部國土管理署。

TABLE 79. CONSTRUCTION COMMENCEMENT
- BY MONTH AND MATERIAL

鋼構造(94年以前為 鋼架構造) Steel		磚構造 Brick		木構造 Wooden		其 他 Others	
總樓地板面積 (平方公尺) Total Floor Area (㎡)	工程造價 (千元) Construction Cost (NT\$1,000)	總樓地板面積 (平方公尺) Total Floor Area (㎡)	工程造價 (千元) Construction Cost (NT\$1,000)	總樓地板面積 (平方公尺) Total Floor Area (㎡)	工程造價 (千元) Construction Cost (NT\$1,000)	總樓地板面積 (平方公尺) Total Floor Area (㎡)	工程造價 (千元) Construction Cost (NT\$1,000)
5,102,790	49,082,506	98,301	403,638	8,008	29,332	121,396	872,096
5,029,793	43,538,601	105,659	464,482	24,541	75,891	35,065	171,932
4,949,202	51,222,224	48,556	169,881	10,383	40,825	1,352	9,682
5,615,047	51,117,688	87,731	422,494	6,006	20,416	7,690	43,179
5,223,188	41,679,368	54,297	191,614	22,836	78,926	1,267	10,306
7,748,315	82,957,445	50,428	163,675	26,832	98,140	129,330	534,716
8,203,264	102,096,336	151,112	574,197	18,534	62,333	4,771	21,458
8,132,221	79,365,621	178,638	625,066	21,251	88,178	26,261	118,144
6,919,869	74,703,312	133,192	462,275	12,240	47,637	114,663	704,350
368,277	3,193,365	6,262	20,505	256	1,148	11,602	54,662
553,695	6,629,862	14,773	65,267	709	3,522	13,480	43,239
652,532	10,316,189	3,755	10,789	3,381	14,703	26,619	258,742
770,509	8,534,876	17,957	64,150	—	—	10,717	50,914
825,596	13,129,451	14,738	49,435	4,718	11,836	8,356	31,319
444,098	4,479,994	5,659	17,846	2,954	15,785	1,959	18,500
405,768	3,299,015	15,058	49,940	—	—	1,501	8,851
454,542	4,298,271	5,745	19,241	—	—	14,171	113,516
478,226	4,381,505	3,770	13,861	125	269	4,362	18,059
347,664	2,905,429	22,964	72,411	—	—	7,345	30,431
605,322	6,827,704	3,243	11,911	—	—	5,919	26,741
808,474	9,747,324	10,777	37,055	1,107	3,887	6,648	25,667
556,173	7,978,615	6,327	22,405	1,107	3,887	—	—
252,301	1,768,709	4,450	14,650	—	—	6,648	25,667
-54.64	-77.83	-29.67	-34.61	-100.00	-100.00	--	--
-31.49	-44.61	-28.94	-28.55	-100.00	-100.00	-42.70	-53.04

Source :National Land Management Agency, MOI.

表81. 國家(自然)公園遊憩據點遊客人次及車輛次

年(月)別 Year (Month)	遊憩據點數(處) No. of Spots	遊客人次 Person-Times of Visitors	合計 Total
一〇六年 2017	51	21,905,892	2,927,127
一〇七年 2018	51	19,387,655	2,660,924
一〇八年 2019	52	21,607,114	3,071,065
一〇九年 2020	52	17,716,811	3,245,123
一一〇年 2021	52	13,357,301	2,441,633
一一一年 2022	52	17,280,092	2,781,455
一一二年 2023	52	22,761,212	2,657,643
一一三年 2024	52	20,487,108	2,339,920
一一四年 2025	60	19,793,697	2,321,665
二月 Feb.	60	1,604,740	164,845
三月 Mar.	60	1,858,630	206,061
四月 Apr.	60	1,668,243	203,136
五月 May	60	1,763,287	207,121
六月 June	60	1,581,646	191,482
七月 July	60	1,502,063	169,973
八月 Aug.	60	1,605,972	211,753
九月 Sept.	60	1,487,903	175,158
十月 Oct.	60	2,113,865	235,384
十一月 Nov.	60	1,529,473	186,415
十二月 Dec.	60	1,571,509	194,507
一一五年 2026	59	3,981,669	395,776
一月 Jan.	59	1,834,630	172,365
二月 Feb.	59	2,147,039	223,411
較上月增減(%) VS. with Last Month	—	17.03	29.62
較上年同月增減(%) VS. with Last Year	-1.67	33.79	35.53

資料來源：本部國家公園署。

說明：國家(自然)公園包括墾丁(民國71年公告)、玉山(74年)、陽明山(74年)、太魯閣(75年)、雪霸(81年)、金門(84年)、東沙環礁(96年)、台江(98年)、國家自然公園(100年)及澎湖南方四島(103年)等十處，其中東沙環礁暫不對外開放，但於高雄市設立海洋國家公園管理處負責其保育復育等經營管理工作，並兼辦遊客中心業務，提供民眾參觀導覽服務；國家自然公園於100年12月開園，自102年納入統計；澎湖南方四島於103年10月18日開園，自104年納入統計。

TABLE 81. VISITORS AND VEHICLES OF SPOTS IN NATIONAL (NATURE) PARKS

	車輛次 Vehicle-Times			
	大型車 Buses	中型車 Vans	小型車 Sedans	機車 Motorcycles
	195,986	153,988	1,994,281	582,872
	178,235	130,752	1,812,306	539,631
	243,380	134,148	2,106,936	586,601
	111,569	182,555	2,389,804	561,195
	67,016	129,282	1,821,337	423,998
	85,118	139,778	2,055,792	500,766
	88,143	140,269	1,929,631	499,600
	112,278	127,246	1,567,063	533,333
	69,107	116,383	1,589,249	546,926
	4,652	8,031	115,975	36,187
	6,519	9,408	141,185	48,949
	7,056	10,826	135,586	49,668
	7,130	12,344	136,351	51,296
	5,613	9,718	130,072	46,079
	4,812	7,019	121,810	36,332
	5,268	8,117	154,158	44,210
	5,001	8,876	120,220	41,061
	6,867	12,298	157,865	58,354
	5,692	10,608	123,057	47,058
	5,971	10,666	130,748	47,122
	8,961	19,887	267,179	99,749
	4,810	9,449	114,281	43,825
	4,151	10,438	152,898	55,924
	-13.70	10.47	33.79	27.61
	-10.77	29.97	31.84	54.54

Source : National Park Service, MOI.

Note : National (Nature) Parks include Kenting(proclaimed in 1982), Yushan(1985), Yangmingshan(1985), Taroko(1986), SheiPa(1992), Kinmen(1995), Dongsha Marine(2007), Taijiang(2009), National Nature Park(2011) and South Penghu Marine(2014). Dongsha Marine is not open temporarily to the public, but the Marine National Park Administration Office¹ has been founded in Kaohsiung City in Oct. 2007 to take charge of the ecological protection and rehabilitation as well as providing some environmental knowledge introduction with regard to marine ecotourism for the public. National Nature Park was opened in Dec., 2011, and was incorporated into statistics starting from 2013. South Penghu Marine National Park was opened in Oct., 2014, and was incorporated into statistics starting from 2015.

名詞定義

人口成長(增加)率	(%)=	當年(月)人口增加數÷上年(月)底人口數×1,000
性比例	(女=100)=	當年(月)底男性人口÷當年(月)底女性人口×100
戶量	(人/戶)=	當年(月)底人口數÷當年(月)底戶數
人口密度	(人/平方公里)=	當年(月)底人口數÷當年(月)底土地面積
年(月)中人口數	(人)=	(當年(月)底人口數+上年(月)底人口數)÷2
粗出生率	(‰)=	當年(月)出生人數÷當年(月)中人口數×1,000
粗死亡率	(‰)=	當年(月)死亡人數÷當年(月)中人口數×1,000
粗結婚率	(‰)=	當年(月)結婚對數÷當年(月)中人口數×1,000
粗離婚率	(‰)=	當年(月)離婚對數÷當年(月)中人口數×1,000
自然增加率	(‰)=	粗出生率-粗死亡率
社會增加率	(‰)=	(當年(月)遷入人口數-當年(月)遷出人口數)÷當年(月)中人口數×1,000
人口總增加率	(‰)=	自然增加率+社會增加率
平均每合作社股金	(千元)=	當年(期)底合作社股金總額÷當年(期)底社(場)數
刑案發生率	(件/十萬人)=	當年(月)刑案發生件數÷當年(月)中人口數×100,000
犯罪人口率	(人/十萬人)=	當年(月)嫌疑犯人數÷當年(月)中人口數×100,000
刑案破獲率	(%)=	當年(月)刑案破獲件數÷當年(月)刑案發生件數×100
消防安全檢查合格率	(%)=	當年(月)消防安全設備合格件次÷當年(月)消防安全設備檢查件次×100