

編輯說明

- 一、本月報之編印目的在提供本部主要業務之一般概況資料，以供釐訂政策及實施考核之參據，並提供本部網站 <https://www.moi.gov.tw/stat/>查詢。
- 二、本月報所載資料部分數字間有修正者，凡與前期數字不同者，以本期數字為準。
- 三、本月報所用符號如下：

—	：無數字或數值無統計	Ⓘ	：修正數
...	：數字尚未發布	0	：數字不及半單位
--	：數值無意義		

Explanatory Notes

1. The main purpose of compiling this Monthly Bulletin is to show the results of general administrative work of Ministry of the Interior.
It is intended to provide data for decision-making and evaluation.
2. In case the figures given in this issue don't agree with the corresponding figures in the previous issue because of revising, take the numerals of this issue as the basis.
3. The following symbols are used for tables:

—	：zero or not available	Ⓘ	：revised figure
...	：not yet published	0	：less than half an unit
--	：meaningless		

中華民國

內政統計月報

MONTHLY BULLETIN OF INTERIOR STATISTICS
REPUBLIC OF CHINA

中華民國一一三年十一月
NOVEMBER 2024

內政部
一一四年二月編印

MINISTRY OF THE INTERIOR, REPUBLIC OF CHINA

目次

	頁次
編輯說明	1
目次	2
提要分析	7
一、地方行政區劃	8
二、人口概況	9
三、合作事業及人民團體	10
四、土地建物登記	11
五、治安維護	12
六、移民	13
七、消防與緊急救護	14
八、國土管理	15
統計表	17
表 1. 內政統計指標	18
一、戶政	
表 2. 村里鄰戶數暨現住人口—按月別分	24
表 3. 村里鄰戶數暨現住人口—按區域別分	26
表 4. 現住人口動態登記—按月別分	28
表 5. 現住人口動態登記—按區域別分	32
表 6. 現住人口動態登記年累計—按區域別分	36
表 7. 結婚及離婚登記—按國籍及月別分	40
表 8. 結婚及離婚登記年累計—按國籍及區域別分	44
表 9. 現住人口遷入遷出登記—按月別分	48
表 10. 現住人口遷入遷出登記—按區域別分	60
表 11. 現住人口遷入遷出登記年累計—按區域別分	72
表 12. 現住原住人口數—按月別分	84
表 13. 現住原住人口數—按區域別分	86
表 14. 戶政管理及便民服務案件	88
二、合作事業及人民團體	
表 15. 合作事業概況	92
表 16. 全國性人民團體	94
三、地政	
表 17. 辦理土地登記及標示變更登記—按月別分	96
表 18. 辦理土地登記及標示變更登記—按區域別分	100
表 19. 辦理土地所有權登記—按月別分	104
表 20. 辦理土地所有權登記—按區域別分	108
表 21. 辦理土地他項權利登記—按月別分	112
表 22. 辦理土地他項權利登記—按區域別分	114
表 23. 辦理建物登記及標示變更登記—按月別分	116
表 24. 辦理建物登記及標示變更登記—按區域別分	120
表 25. 辦理建物所有權登記—按月別分	124
表 26. 辦理建物所有權登記—按區域別分	128
表 27. 辦理建物他項權利登記—按月別分	132
表 28. 辦理建物他項權利登記—按區域別分	134
表 29. 測量案件統計	136
表 30. 都市地價指數	138
四、警政	
表 31. 警察機關受(處)理刑事案件	140
表 32. 警察機關受(處)理暴力犯罪	144
表 33. 警察機關查獲少年嫌疑犯人數	148
表 34. 警察機關檢肅毒品統計	150
表 35. 警察機關查獲槍枝、彈藥、刀械數量	152

	頁次
表 36. 警察機關處理違反社會秩序維護法案件	154
表 37. 警察機關處理集會遊行發生數	156
表 38. 警察機關處理經濟案件	158
五、移民	
表 39. 實際入國(境)人數—按性別、年齡及身分分	162
表 40. 實際入國(境)人數—按入國(境)地點分	164
表 41. 實際出國(境)人數—按性別、年齡及身分分	166
表 42. 實際出國(境)人數—按出國(境)地點分	168
表 43. 外僑居留人數及查處違法外來人口	170
表 44. 外來人口居留人數	172
表 45. 外來人口停留人數	174
表 46. 外來人口逾期居留人數	176
表 47. 外來人口逾期停留人數	178
表 48. 小三通統計	180
表 49. 大陸地區配偶申請來臺團聚通過訪查及面(訪)談	182
表 50. 新住民發展基金核定補助	184
表 51. 移民輔導成果	188
六、消防	
表 52. 消防安全設備查察處理	192
表 53. 火災次數—按起火處所分	194
表 54. 火災次數—按起火原因分	196
表 55. 火災次數—按類別及時間分	198
表 56. 火災死傷人數及財物損失	200
表 57. 起火建築物	204
表 58. 火災出動人員、車輛及其他裝備	208
表 59. 消防緊急救護服務	210
表 60. 消防緊急救護急救處置	212
七、國土管理及國家公園	
表 61. 核發建築物建造執照—按月別及用途別分	214
表 62. 核發建築物建造執照—按區域別及用途別分	218
表 63. 核發建築物建造執照年累計—按區域別及用途別分	222
表 64. 核發建築物建造執照—按月別及構造別分	226
表 65. 核發建築物建造執照—按區域別及構造別分	228
表 66. 核發建築物拆除執照—按月別及用途別分	230
表 67. 核發建築物拆除執照—按區域別及用途別分	232
表 68. 核發建築物使用執照—按月別及用途別分	234
表 69. 核發建築物使用執照—按區域別及用途別分	238
表 70. 核發建築物使用執照年累計—按區域別及用途別分	242
表 71. 核發建築物使用執照—按月別及構造別分	246
表 72. 核發建築物使用執照—按區域別及構造別分	248
表 73. 核發建築物使用執照—按高度別分	250
表 74. 核發建築物使用執照—按層數別分	252
表 75. 核發建築物使用執照—按使用分區別分	254
表 76. 建築物開工統計—按月別及用途別分	256
表 77. 建築物開工統計—按區域別及用途別分	260
表 78. 建築物開工統計年累計—按區域別及用途別分	264
表 79. 建築物開工統計—按月別及構造別分	268
表 80. 建築物開工統計—按區域別及構造別分	270
表 81. 國家(自然)公園遊憩據點遊客人次及車輛次	272
名詞定義	274

CONTENTS

	Page
EXPLANATORY NOTES.....	1
CONTENTS.....	2
SUMMARY ANALYSIS.....	7
STATISTICAL TABLES.....	17
Table 1. Statistical Indicators of Interior	18
I . POPULATION	
Table 2. Number of Villages, Neighborhoods, Households and Resident Population — by Month.....	24
Table 3. Number of Villages, Neighborhoods, Households and Resident Population — by Locality.....	26
Table 4. Mobility Status of Resident Population — by Month.....	28
Table 5. Mobility Status of Resident Population — by Locality.....	32
Table 6. Mobility Status of Resident Population of the Year — by Locality.....	36
Table 7. Marriage and Divorce Registrations — by Nationality and Month.....	40
Table 8. Marriage and Divorce Registrations of the Year — by Nationality and Locality.....	44
Table 9. Migration Registration of Resident Population — by Month.....	48
Table 10. Migration Registration of Resident Population — by Locality.....	60
Table 11. Migration Registration of Resident Population of the Year — by Locality.....	72
Table 12. Indigenous People — by Month.....	84
Table 13. Indigenous People — by Locality.....	86
Table 14. Offense and Service Cases of Population Administration	88
II . COOPERATIVE AND CIVIL ASSOCIATIONS	
Table 15. Cooperative Business	92
Table 16. National-wide Civic Associations	94
III . LAND ADMINISTRATION	
Table 17. Registration of Land and Registration of Change in Land Descriptions — by Month.....	96
Table 18. Registration of Land and Registration of Change in Land Descriptions — by Locality.....	100
Table 19. Registration of Land Ownership — by Month.....	104
Table 20. Registration of Land Ownership — by Locality.....	108
Table 21. Registration of Other Rights in Land — by Month.....	112
Table 22. Registration of Other Rights in Land — by Locality.....	114
Table 23. Registration of Buildings and Registration of Change in Building Descriptions — by Month.....	116
Table 24. Registration of Buildings and Registration of Change in Building Descriptions — by Locality.....	120
Table 25. Registration of Buildings' Ownership — by Month.....	124
Table 26. Registration of Buildings' Ownership — by Locality.....	128
Table 27. Registration of Other Rights in Buildings — by Month.....	132
Table 28. Registration of Other Rights in Buildings — by Locality.....	134
Table 29. Land Survey Cases	136
Table 30. Indices of Urban Land Price	138
IV . POLICE ADMINISTRATION	
Table 31. Offenses Handled by Police Organizations	140
Table 32. Violent Crime Handled by Police Organizations	144
Table 33. Juvenile Offenders Handled by Police Organizations	148
Table 34. Offenses of Narcotic Drugs	150
Table 35. Illegal Guns, Pistols, Ammunition and Knives Captured by Police Organizations.....	152
Table 36. Violation of the Law for Maintaining Social Order	154
Table 37. Assembly and Parade Handled by Police Organizations.....	156
Table 38. Discovered Economic Frauds Handled by Police Organizations	158
V . IMMIGRATION	
Table 39. Entry Persons — by Sex, Age, Identity.....	162
Table 40. Entry Persons — by Arriving Point.....	164
Table 41. Exit Persons — by Sex, Age, Identity.....	166
Table 42. Exit Persons — by Departing Point.....	168
Table 43. Foreign Residents and Ferreted Illegal Foreign Residents	170
Table 44. Non-household-registered Residents	172
Table 45. Foreign Sojourns	174
Table 46. Overstayed Foreign Nationals with Resident Visa.....	176
Table 47. Overstayed Foreign Nationals with Tourist Visa.....	178
Table 48. Mini Three-link Transportation.....	180
Table 49. Visit and Interview Applications for Mainland Chinese Spouses Coming to Taiwan to Get Together with Family Members.....	182
Table 50. Subsidies of New Immigrants Development Fund.....	184
Table 51. Immigrant Consultation and Assistance	188
VI . FIRE FIGHTING	
Table 52. Inspection and Supervision of Fire Safety Equipment.....	192
Table 53. Number of Fires — by Caught Place.....	194
Table 54. Number of Fires — by Cause.....	196
Table 55. Number of Fires — by Classification and Fire Time.....	198

Page

Table 56. Losses of Fire Disasters	200
Table 57. Number of Fires of Caught Buildings	204
Table 58. Fire Services and Call Frequency	208
Table 59. Emergency Medical Services.....	210
Table 60. Rescue Treatments of Emergency Medical Services.....	212

VI. NATIONAL LAND MANAGEMENT AND NATIONAL PARK SERVICE

Table 61. Issued Building Construction License — by Month and Use.....	214
Table 62. Issued Building Construction License — by Locality and Use.....	218
Table 63. Issued Building Construction License of the Year — by Locality and Use.....	222
Table 64. Issued Building Construction License — by Month and Material.....	226
Table 65. Issued Building Construction License — by Locality and Material.....	228
Table 66. Issued Building Demolition License — by Month and Use.....	230
Table 67. Issued Building Demolition License — by Locality and Use.....	232
Table 68. Issued Building Usage License — by Month and Use.....	234
Table 69. Issued Building Usage License — by Locality and Use.....	238
Table 70. Issued Building Usage License of the Year — by Locality and Use.....	242
Table 71. Issued Building Usage License — by Month and Material.....	246
Table 72. Issued Building Usage License — by Locality and Material.....	248
Table 73. Issued Building Usage License — by Height.....	250
Table 74. Issued Building Usage License — by Story.....	252
Table 75. Issued Building Usage License — by Landuse Zones.....	254
Table 76. Construction Commencement — by Month and Use.....	256
Table 77. Construction Commencement — by Locality and Use.....	260
Table 78. Construction Commencement of the Year — by Locality and Use.....	264
Table 79. Construction Commencement — by Month and Material.....	268
Table 80. Construction Commencement — by Locality and Material.....	270
Table 81. Visitors and Vehicles of Spots in National (Nature) Parks.....	272

DEFINITION.....	274
------------------------	------------

提 要 分 析

SUMMARY ANALYSIS

一、地方行政區劃

現有行政區域包括臺灣省、福建省及新北、臺北、桃園、臺中、臺南、高雄等6個直轄市；臺灣省設11縣、3省轄市，福建省設2縣。

直轄市、縣、省轄市下設368個鄉鎮市區；包括146個鄉、38個鎮、14個縣轄市、170個區。

113年11月底鄉鎮市區下共設7,748個村里，村里下設有14萬3,374個鄰，較上月增加4個鄰，平均每個村里有19鄰；平均每個鄰有66戶，以臺北市111戶為最多，臺中市88戶次之；平均每個村里有1,221戶，以臺北市2,349戶最多，桃園市1,812戶次之。

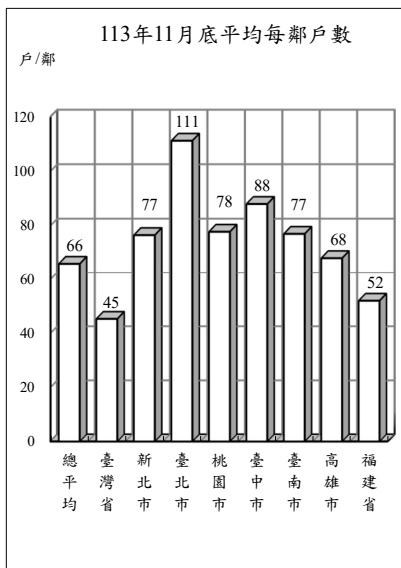

地方行政區劃

單位：個

年(月)底別	直轄市、縣、市數			鄉、鎮、市、區數				村、里數	編組鄰數
	直轄市	縣	省轄市	鄉	鎮	縣轄市	區		
民國104年底	6	13	3	146	38	14	170	7,851	148,400
民國105年底	6	13	3	146	38	14	170	7,851	148,234
民國106年底	6	13	3	146	38	14	170	7,851	148,391
民國107年底	6	13	3	146	38	14	170	7,760	143,574
民國108年底	6	13	3	146	38	14	170	7,760	143,647
民國109年底	6	13	3	146	38	14	170	7,760	143,747
民國110年底	6	13	3	146	38	14	170	7,734	143,204
民國111年底	6	13	3	146	38	14	170	7,748	143,349
民國112年底	6	13	3	146	38	14	170	7,748	143,318
民國113年11月底	6	13	3	146	38	14	170	7,748	143,374

說明：彰化縣員林鎮與苗栗縣頭份鎮分別於104年8月8日與10月5日改制為縣轄市。

二、人口概況

113年11月底人口數2,340萬2,795人，性比例為97.09，平均每戶2.47人，人口密度為每平方公里647人，其中以臺北市每平方公里9,173人最高。

各直轄市、縣(市)人口中，以新北市404萬7,112人占17.29%最多、臺中市285萬8,958人占12.22%居次、高雄市273萬1,891人占11.67%再次之。

113年11月出生登記計1萬2,557人，較上月增加4.03%；月粗出生率為0.54‰。死亡登記1萬5,632人，較上月增加1.17%；月粗死亡率為0.67‰。

113年11月結婚登記計1萬1,503對，較上月增加19.77%；月粗結婚率為0.49‰。離婚及終止結婚登記4,348對，較上月增加2.21%；月粗離婚率為0.19‰。

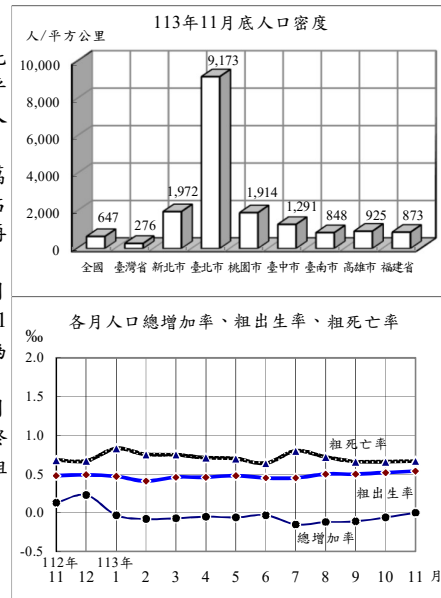

戶籍登記

年(月)別	戶數 ①	人口數 ①	戶量(人/戶) ①	人口密度(人/平方公里) ①	動態登記			
					出生人數	死亡人數	結婚對數②	離婚(終止結婚)對數②
民國104年	8,468,978	23,492,074	2.77	649.01	213,598	163,858	154,346	53,459
民國105年	8,561,383	23,539,816	2.75	650.32	208,440	172,405	147,861	53,837
民國106年	8,649,000	23,571,227	2.73	651.19	193,844	171,242	138,034	54,412
民國107年	8,734,477	23,588,932	2.70	651.68	181,601	172,784	135,403	54,443
民國108年	8,832,745	23,603,121	2.67	652.07	177,767	176,296	134,524	54,473
民國109年	8,933,814	23,561,236	2.64	650.92	165,249	173,156	121,702	51,680
民國110年	9,006,580	23,375,314	2.60	645.78	153,820	183,732	114,606	47,887
民國111年	9,089,450	23,264,640	2.56	642.72	138,986	207,230	124,997	50,609
民國112年	9,240,823	23,420,442	2.53	647.02	135,571	205,368	125,192	53,085
民國113年	9,459,359	23,402,795	2.47	646.53	122,360	184,662	111,136	48,903
民國113年11月	9,459,359	23,402,795	2.47	646.53	12,557	15,632	11,503	4,348

附註：①係指年(月)底數；②包含同性登記之資料。

三、合作事業及人民團體

113年6月底合作事業社(場)數3,640個，較112年底減少2.20%；合作事業社(場)員數計有個人社員157萬9,816人及法人社員4,029個，分別較112年底減少4.34%及4.07%。

113年6月底全國性人民團體計有2萬4,909個，以社會團體2萬4,452個占98.17%為最多，職業團體379個占1.52%次之，政治團體78個占0.31%居第3。

社會團體中以學術文化團體6,086個最多，社會服務及慈善團體5,812個次之，經濟業務團體4,274個居第3，3者合計占66.14%；職業團體中包含商業團體164個、工業團體158個及自由職業團體57個；政治團體則為政黨78個。

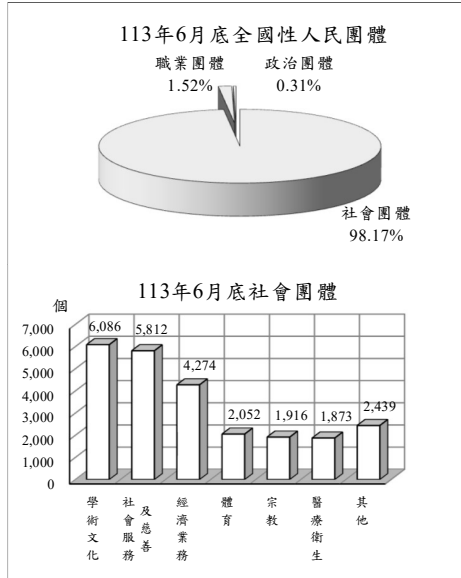

合作事業及人民團體

年(月)底別	合作事業			全國性人民團體 (個)					
	社(場)數 (個)	個人社員 (人)	法人社員 (個)	政治團體	職業團體	社會團體			
						學術文化團體	社會服務及慈善團體	經濟業務團體	其他社會團體
民國104年底	4,324	2,211,438	5,346	334	340	3,405	3,071	2,630	5,265
民國105年底	4,260	2,130,344	4,994	353	350	3,719	3,324	2,883	5,613
民國106年底	4,111	2,081,936	4,976	378	354	3,881	3,492	3,035	5,869
民國107年底	4,004	1,999,715	5,096	339	359	4,295	3,887	3,379	6,331
民國108年底	3,867	1,970,339	4,746	336	366	4,690	4,240	3,684	6,825
民國109年底	3,937	1,851,860	4,723	127	369	5,040	4,669	3,894	7,233
民國110年底	3,885	1,870,374	4,729	112	371	5,347	5,002	4,041	7,584
民國111年底	3,872	1,761,607	4,582	82	375	5,636	5,269	4,078	7,795
民國112年底	3,722	1,651,437	4,200	92	377	5,975	5,688	4,194	8,137
民國113年6月底	3,640	1,579,816	4,029	78	379	6,086	5,812	4,274	8,280

四、土地、建物登記

113年11月受理各項土地登記35萬7,733筆、面積3億7,237萬平方公尺，分別較上月增加18.15%及74.38%；其中標示變更登記10萬6,534筆、面積2億5,519萬平方公尺，所有權第一次登記4,507筆、面積477萬平方公尺，所有權移轉登記11萬5,841筆、面積7,017萬平方公尺，他項權利登記13萬851筆、面積4,224萬平方公尺。

113年11月受理各項建物登記16萬6,350棟、面積2,699萬平方公尺，分別較上月增加2.15%及12.65%；其中標示變更登記2萬1,416棟、面積604萬平方公尺，所有權第一次登記1萬4,413棟、面積306萬平方公尺，所有權移轉登記4萬1,309棟、面積485萬平方公尺，他項權利登記8萬9,212棟、面積1,304萬平方公尺。

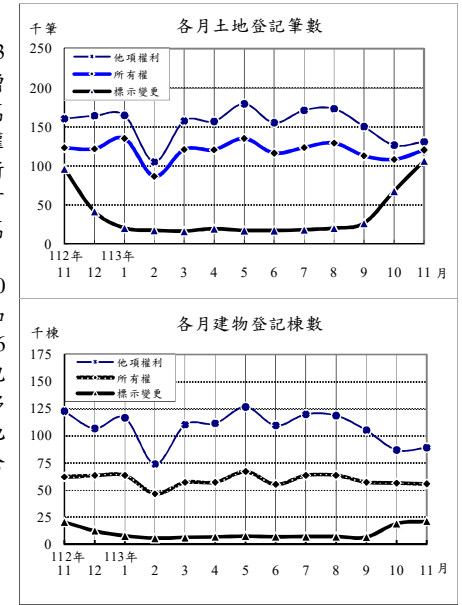

土地、建物登記概況

年(月)別	土地登記 (筆)				建物登記 (棟)			
	標示變更登記	所有權登記		他項權利登記	標示變更登記	所有權登記		他項權利登記
		第一次登記	移轉登記			第一次登記	移轉登記	
民國104年	480,367	13,413	1,392,421	1,531,152	218,780	126,742	438,047	1,051,595
民國105年	431,646	13,131	1,129,131	1,446,163	168,271	122,307	378,661	1,031,160
民國106年	431,428	10,913	1,180,807	1,503,681	176,322	110,419	405,806	1,060,117
民國107年	465,330	10,863	1,208,337	1,595,620	152,665	116,589	418,546	1,131,387
民國108年	409,334	10,267	1,258,113	1,610,634	151,588	119,459	456,234	1,105,479
民國109年	478,592	8,796	1,594,812	1,725,745	292,929	117,363	474,579	1,138,981
民國110年	469,421	6,882	1,498,393	1,708,082	137,271	125,779	501,807	1,118,503
民國111年	394,452	8,772	1,396,941	1,714,812	116,718	130,922	481,959	1,127,748
民國112年	389,653	8,290	1,355,934	1,747,163	103,754	149,253	488,053	1,223,181
民國113年	350,135	7,659	1,302,105	1,671,207	102,662	147,272	497,244	1,168,668
民國113年11月	106,534	4,507	115,841	130,851	21,416	14,413	41,309	89,212

五、治安維護

113年11月警察機關處理刑事案件(包括補報數)總計6萬943件；其中竊盜占12.46%，暴力犯罪占0.05%，其他占87.49%；暴力犯罪中以重傷害及故意殺人占40.00%為最多。刑事案件若不含補報數，當期發生件數3萬1,940件。

113年11月嫌疑犯人數3萬5,474人，其中12歲~未滿18歲之少年嫌疑犯1,282人占3.61%。

113年11月警察機關處理違反社會秩序維護法案件總計573件、1,030人，分別較上月增加10.40%及25.61%。

113年11月集會遊行259件，較上月增加13.60%，其中未申請126件占48.65%。

113年11月查獲經濟案件1,012件，較上月減少6.30%；其中侵害智慧財產權150件最多，違反金融99件次之。

113年11月警察機關處理暴力案件按發生類別分(包括補報數)

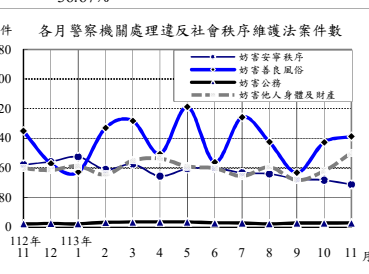
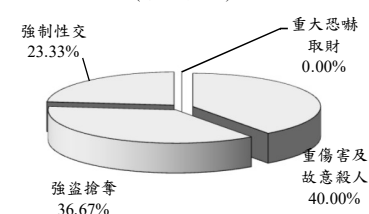

治安維護

年(月)別	刑事案件				違反社會秩序維護法		集會遊行件數(件)	查獲經濟案件(件)
	發生件數(含補報數)(件)	發生件數(當期)(件)	嫌疑犯(人)		件數	人數		
			少年	成年				
民國104年	297,800	257,047	269,296	11,002	5,237	13,709	5,786	8,428
民國105年	294,831	254,849	272,817	9,775	4,841	11,536	4,967	7,203
民國106年	293,453	252,925	287,294	10,499	4,919	12,031	3,908	7,020
民國107年	284,538	239,304	291,621	8,893	5,375	12,416	27,134	6,900
民國108年	268,349	223,567	277,664	9,441	7,149	16,048	7,288	7,748
民國109年	259,713	214,066	281,811	10,226	7,230	14,763	5,389	11,157
民國110年	243,082	195,727	265,221	9,627	7,025	12,913	5,426	10,255
民國111年	265,518	210,960	291,891	9,554	7,045	12,909	34,872	13,850
民國112年	275,268	219,540	296,458	10,770	6,515	12,972	8,886	11,609
民國113年	357,318	294,598	265,421	10,319	6,089	10,824	5,884	10,064
民國113年11月	60,943	31,940	35,474	1,282	573	1,030	259	1,012

說明：1.發生件數(當期)不含逾月補報數，年累計則含當年逾月補報數，故各月加總不等於年累計數。

2.113年各月之刑事案件、集會遊行件數為初步數；另因本年5月進行刑事案件系統整合，部分數據尚未完成上傳作業，將於明(114)年5月一併修正。

3.警政署於113年9月起，刑案相關數據由受理報案e化系統自動產出刑案紀錄表統計，部分刑案發生數計算方式由「1案1發生數」變更為員警受理報案「1單1發生數」(以詐騙集團詐騙3名被害人且3名被害人各自分別報案為例，計算方式由1件變更為3件)，致刑事案件數大幅上升，不宜作比較。

六、移民

113年11月入國(境)212萬1千人次，較上月增加4.76%；其中有戶籍國民占64.75%，外國人占28.42%，香港澳門居民占4.50%，大陸地區人民占2.27%，無戶籍國民占0.07%；15至64歲者占82.24%。

113年11月出國(境)207萬6千人次，較上月增加1.60%；其中有戶籍國民占65.56%，外國人占27.97%，香港澳門居民占4.30%，大陸地區人民占2.12%，無戶籍國民占0.05%；15至64歲者占82.61%。

113年11月底合法居留外僑95萬8千人，較上月底增加1.16%；年滿15歲以上居留外僑之中，經濟活動以外籍移工71萬6,426人占75.44%最多，非勞動力13萬4,148人占14.13%次之。

113年11月查處違法外來人口3,667人，較上月增加9.72%；其中以具違法行為事實之逾期(含非法入境、漏(跳)船)船員及尚未入境之違法外來人口2,258人最多，單純逾期1,257人次之。

113年11月實際入國(境)人數按身分別分

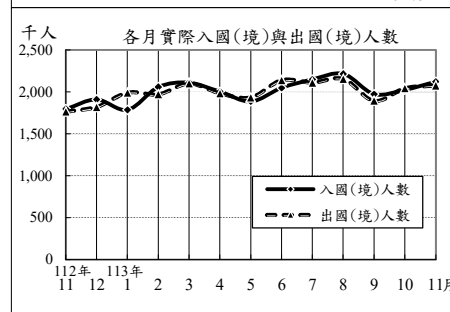
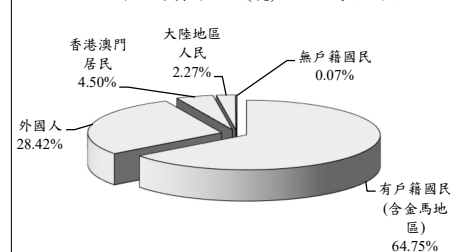

入出國(境)及移民概況

年(月)別	實際入國(境)人數(千人次)			實際出國(境)人數(千人次)			合法居留外僑(人)①	查處違法外來人口(人)
	有戶籍國民	外國人	香港澳門居民	有戶籍國民	外國人	大陸地區人民		
民國104年	23,601	13,161	4,883	23,542	13,183	4,819	637,843	30,582
民國105年	25,228	14,538	5,703	25,217	14,589	5,635	671,375	33,326
民國106年	26,397	15,657	6,453	26,307	15,655	6,384	717,736	35,760
民國107年	27,623	16,557	6,846	27,640	16,645	6,780	758,583	36,548
民國108年	29,033	17,169	7,518	28,940	17,101	7,476	785,341	47,438
民國109年	3,981	2,603	1,096	3,895	2,336	1,229	797,122	32,715
民國110年	480	339	112	544	360	158	752,900	32,421
民國111年	2,308	1,412	831	2,245	1,483	708	796,696	32,456
民國112年	18,130	11,643	5,112	18,101	11,796	4,970	851,932	49,542
民國113年	22,368	15,414	5,460	22,392	15,523	5,373	957,647	39,873
民國113年11月	2,121	1,373	603	2,076	1,361	581	957,647	3,667

附註：①係指年(月)底數。

說明：因COVID-19疫情影響，入出境人數109-111年較往年下降；惟111年10月起逐步解除入出境隔離措施，人數逐漸回升。

七、消防與緊急救護

113年11月火災事故999次，較上月增加9.18%；原因以燃燒雜草、垃圾307次占30.73%最多，電器設備244次占24.42%次之。

113年11月火災事故死亡16人、受傷30人；死傷原因以有害氣體22人較多，火焰灼燒16人居次。被毀損房屋293間；被毀損車輛143輛，其中小型車73輛最多，機車47輛次之；財物損失估計5,670萬元，較上月減少92.40%。

113年11月火災事故出動人員3萬9,168人次，較上月減少0.19%；救出人數94人，較上月減少70.90%。

113年11月消防單位受理救護案件救護出動10萬5,179次，較上月減少0.27%。急救送醫8萬1,822人次，較上月減少0.43%；其中急病3萬485人次占37.26%最多，車禍受傷2萬5,085人次占30.66%居次。

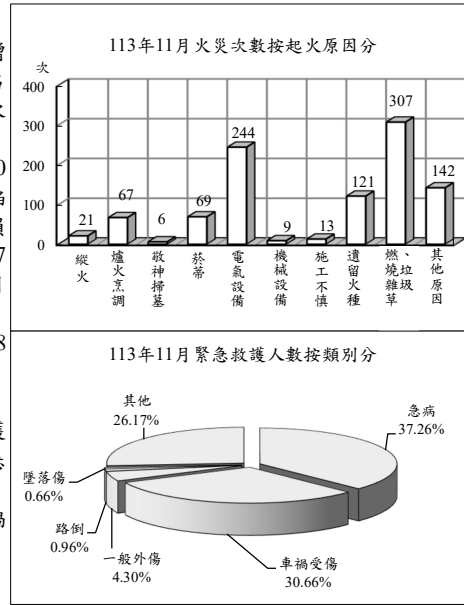

消防與緊急救護

年(月)別	火災事故								急救送醫人次
	發生次數(次)	出動人次(人次)	救出人數(人)	死亡人數(人)	受傷人數(人)	被毀損房屋數(間)	被毀損車輛數(輛)	財物損失估值(百萬元)	
民國104年	1,704	587,599	569	117	733	1,477	802	531	891,562
民國105年	1,856	476,666	494	169	261	1,568	836	459	906,603
民國106年	30,464	571,358	968	178	302	5,614	2,060	691	891,508
民國107年	27,922	563,457	1,390	173	290	5,302	1,920	596	897,081
民國108年	22,866	541,241	1,743	150	478	4,339	1,796	1,442	905,951
民國109年	22,248	572,241	1,536	161	464	4,011	2,095	641	891,117
民國110年	21,684	601,155	1,997	192	304	4,206	2,229	356	881,766
民國111年	15,890	520,347	2,197	152	194	3,891	1,909	428	1,034,185
民國112年	17,466	547,364	2,391	193	363	3,849	1,992	615	1,022,159
民國113年	14,243	465,946	1,721	162	351	3,293	2,052	1,249	934,881
民國113年11月	999	39,168	94	16	30	293	143	57	81,822

說明：火災次數106年以前依據「火災成災標準及認定標準」公布，106年起變更統計範圍，將火災次數細分為A1、A2及A3類，其中A1類係指造成人員死亡之火災案件；A2類指造成人員受傷、涉及糾紛、縱火案件或起火原因待查之火災案件；A3類指非屬A1、A2類，由分隊填具「火災案件搶救出動紀錄表」完成者。106年前後由於統計範圍不同，不宜作比較。

八、國土管理

113年11月核發建造執照1,781件、總樓地板面積377萬8,323平方公尺，分別較上月增加17.17%及56.53%；其中以住宅用面積225萬1,227平方公尺占59.58%為最多，工業、倉儲類面積53萬9,231平方公尺占14.27%居次；按構造別分，以混凝土構造面積266萬5,742平方公尺占70.55%最多。

113年11月核發拆除執照210件、總樓地板面積14萬2,256平方公尺，分別較上月增加11.70%及減少26.70%。

113年11月核發使用執照1,543件、總樓地板面積276萬9,475平方公尺，分別較上月增加5.68%及減少6.48%；其中以住宅用面積186萬6,330平方公尺占67.39%為最多，工業、倉儲類27萬2,595平方公尺占9.84%居次；按構造別分，以混凝土構造面積226萬4,292平方公尺占81.76%最多。

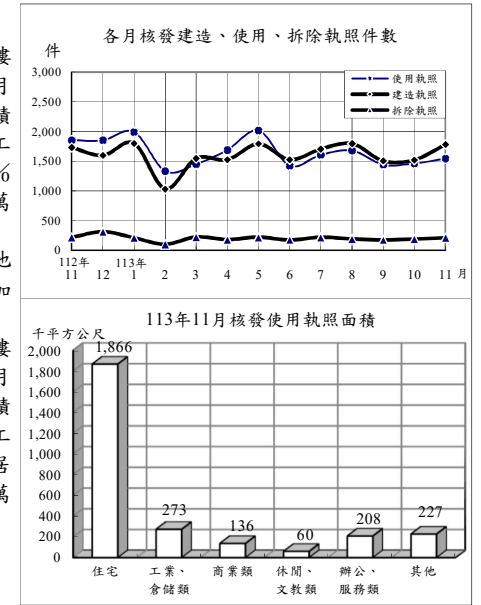

國土管理

年(月)別	建造執照			拆除執照		使用執照		
	核發件數(件)	總樓地板面積(千平方公尺)		核發件數(件)	總樓地板面積(千平方公尺)	核發件數(件)	總樓地板面積(千平方公尺)	
		總樓地板	住宅面積				總樓地板	住宅面積
民國104年	27,643	32,596	18,233	2,392	1,771	28,837	32,868	18,982
民國105年	22,511	26,235	13,264	2,379	1,844	23,552	29,988	17,646
民國106年	25,035	29,884	15,252	2,403	2,035	22,506	28,818	15,463
民國107年	27,344	33,984	18,677	2,496	2,158	22,860	28,366	16,452
民國108年	27,143	36,928	21,950	2,550	2,228	22,026	26,489	14,787
民國109年	25,980	41,521	23,195	2,765	2,520	22,370	28,247	15,466
民國110年	26,089	43,425	24,874	2,793	2,580	22,486	28,023	15,620
民國111年	23,257	45,827	25,187	2,576	2,206	21,146	28,714	16,607
民國112年	18,542	37,443	19,505	2,552	2,387	20,280	31,956	17,150
民國113年	17,524	35,303	18,747	2,082	1,769	17,627	30,202	17,738
民國113年11月	1,781	3,778	2,251	210	142	1,543	2,769	1,866

統計表

STATISTICAL TABLES

- * 表列數字無論總數與細數均由電腦整理，其尾數採四捨五入法計列，故細數之和與總數未必一致。
- * 表列一一三年資料，靜態欄為一一三年十一月(季報為一一三年第三季)底數，動態欄為至一一三年十一月(季報為至一一三年第三季)累計數。
- * 表列人口成長率、性比例、戶量、人口密度、粗出生率、粗死亡率、粗結婚率、粗離婚率、刑案發生率、犯罪人口率、破獲率、少年嫌疑犯比率、消防安全檢查合格率、大陸地區配偶申請來臺團聚面談不予通過比率之「較上月(期)增減」與「較上年同月(期)增減」為增減數。
- * 表列最新一期數字若尚未產製，其較上期增減(%)、較上年同期增減(%)係以最近一期資料計算。
- * 表內福建省係指金門縣及連江縣。
- * 表列縣 C. 為County之簡寫。
- * 警政類道路交通事故A1、A2類統計，自一一一年四月起不再公布月資料，僅公布年資料，爰刪除警政月報「機動車輛數、道路交通事故原因及損傷」、「道路交通事故按車種及道路類別分」2表。

表1. 內政統計指標

年(月)別 Year(Month)	戶 政						
	戶 數 (千戶) (1) Households (1,000H.)	總人數 (千人) (1) Population (1,000 Persons)	人口 成長率 (1) Rate of Growth (o/oo)	性比例 (女=100) (1) Sex Ratio (Female =100)	戶 量 (人/戶) (1) Mean Size of Households (Persons/ Household)	人口密度 (人/平方公里) (1) Population Density (Persons per km ²)	粗出生 率 Crude Birth Rate (o/oo)
一〇四年 2015	8,469	23,492	2.49	99.42	2.77	649.00	9.10
一〇五年 2016	8,561	23,540	2.03	99.14	2.75	650.32	8.86
一〇六年 2017	8,649	23,571	1.33	98.89	2.73	651.19	8.23
一〇七年 2018	8,734	23,589	0.75	98.63	2.70	651.68	7.70
一〇八年 2019	8,833	23,603	0.60	98.38	2.67	652.07	7.53
一〇九年 2020	8,934	23,561	-1.77	98.20	2.64	650.92	7.01
一一〇年 2021	9,007	23,375	-7.89	98.15	2.60	645.78	6.55
一一一年 2022	9,089	23,265	-4.73	97.74	2.56	642.72	5.96
一一二年 2023	9,241	23,420	6.70	97.35	2.53	647.02	5.81
十一月 Nov.	9,234	23,415	0.13	97.38	2.54	646.88	0.48
十二月 Dec.	9,241	23,420	0.23	97.35	2.53	647.02	0.49
一一三年 2024	9,459	23,403	-0.75	97.09	2.47	646.53	5.23
一月 Jan.	9,249	23,420	-0.03	97.33	2.53	647.00	0.47
二月 Feb.	9,257	23,418	-0.08	97.31	2.53	646.96	0.41
三月 Mar.	9,269	23,416	-0.07	97.28	2.53	646.91	0.46
四月 Apr.	9,279	23,415	-0.05	97.25	2.52	646.87	0.46
五月 May	9,296	23,414	-0.06	97.23	2.52	646.83	0.48
六月 June	9,310	23,413	-0.03	97.20	2.51	646.81	0.45
七月 July	9,324	23,409	-0.15	97.18	2.51	646.71	0.45
八月 Aug.	9,343	23,407	-0.12	97.15	2.51	646.64	0.50
九月 Sept.	9,379	23,404	-0.11	97.13	2.50	646.57	0.50
十月 Oct.	9,425	23,403	-0.06	97.11	2.48	646.53	0.52
十一月 Nov.	9,459	23,403	-0.00	97.09	2.47	646.53	0.54
較上月增減(%) VS. with Last Month	0.36	-0.00	0.06	-0.02	-0.01	-0.00	0.02
較上年同月增減(%) VS. with Last Year	2.44	-0.05	-0.13	-0.30	-0.06	-0.34	0.06

說明：(1)係指年(月)底數。

TABLE 1. STATISTICAL INDICATORS OF INTERIOR

Population Affairs			民 政 Civil Affairs			
粗死亡率 Crude Death Rate (o/oo)	粗結婚 率 Crude Marriage Rate (o/oo)	粗離婚 率 Crude Divorce Rate (o/oo)	鄉鎮 市區數 (1) Town- ships, Cities & Districts	村里數 (1) Villages	政黨數 (1) Political Parties	全國性 政治 團體數 (1) National Political Associations
6.98	6.58	2.28	368	7,851	287	47
7.33	6.29	2.29	368	7,851	305	48
7.27	5.86	2.31	368	7,851	328	50
7.33	5.74	2.31	368	7,760	290	49
7.47	5.70	2.31	368	7,760	291	45
7.34	5.16	2.19	368	7,760	127	—
7.83	4.88	2.04	368	7,734	112	—
8.89	5.36	2.17	368	7,748	82	—
8.80	5.36	2.27	368	7,748	92	—
0.68	0.44	0.19	368	7,748	91	—
0.67	0.56	0.18	368	7,748	92	—
7.89	4.75	2.09	368	7,748	75	—
0.83	0.60	0.19	368	7,748	92	—
0.75	0.35	0.16	368	7,748	91	—
0.75	0.53	0.19	368	7,748	90	—
0.71	0.31	0.19	368	7,748	78	—
0.70	0.62	0.21	368	7,748	79	—
0.64	0.40	0.18	368	7,748	78	—
0.80	0.38	0.19	368	7,748	78	—
0.72	0.22	0.20	368	7,748	78	—
0.66	0.46	0.20	368	7,748	77	—
0.66	0.41	0.18	368	7,748	77	—
0.67	0.49	0.19	368	7,748	75	—
0.01	0.08	0.00	—	—	-2.60	--
-0.01	0.05	-0.01	—	—	-17.58	--

Note : (1)The data refers to End of Year(Month).

表1. 內政統計指標(續1)

年(月)別 Year(Month)	合作事業及人民團體 Cooperative and Civil Associations				
	合作事業社(場)數 (1) No. of Cooperatives	合作事業社(場)員數 (1) No. of Cooperative Members		全國性職業團體數 (1) National Occupational Associations	全國性社會團體數 (1) National Social Associations
		個人社員(人) Individual Member (Persons)	法人社員(個) No. of Legal Persons		
一〇四年 2015	4,324	2,211,438	5,346	340	14,371
一〇五年 2016	4,260	2,130,344	4,994	350	15,539
一〇六年 2017	4,111	2,081,936	4,976	354	16,277
一〇七年 2018	4,004	1,999,715	5,096	359	17,892
一〇八年 2019	3,867	1,970,339	4,746	366	19,439
一〇九年 2020	3,937	1,851,860	4,723	369	20,836
一一〇年 2021	3,885	1,870,374	4,729	371	21,974
一一一年 2022	3,872	1,761,607	4,582	375	22,778
一一二年 2023	3,722	1,651,437	4,200	377	23,994
十一月 Nov.					
十二月 Dec.	3,722	1,651,437	4,200	377	23,994
一一三年 2024					
一月 Jan.					
二月 Feb.					
三月 Mar.					
四月 Apr.					
五月 May					
六月 June	3,640	1,579,816	4,029	379	24,452
七月 July					
八月 Aug.					
九月 Sept.					
十月 Oct.					
十一月 Nov.					
較上月增減(%) VS. with Last Month	-2.20	-4.34	-4.07	0.53	1.91
較上年同月增減(%) VS. with Last Year	-5.21	-8.70	-10.33	0.26	5.03

TABLE 1. STATISTICAL INDICATORS OF INTERIOR (CONT. 1)

地政 Land Administration				消防		
土地所有權第一次登記(筆) Initial Land Ownership Registration (Plots)	土地標示變更、移轉、他項權利筆數(千筆) Change, Transfer & Others of Land (1,000 Plots)	建物第一次登記(千棟) Initial Building Registration (1,000 Buildings)	建物標示變更、移轉、他項權利棟數(千棟) Change, Transfer & Others of Buildings (1,000 Buildings)	消防安全查察列管數(家) (1) Supervision of Safety Installation (Houses)	消防安全檢查件次(件次) Inspection of Safety Installation (Cases)	消防安全檢查合格率(%) Qualified Cases of Inspection of Safety Installation
13,413	3,404	127	1,708	211,200	317,309	85.29
13,131	3,007	122	1,578	212,618	294,264	85.65
10,913	3,116	110	1,642	217,989	298,220	86.90
10,863	3,269	117	1,703	225,836	290,527	88.28
10,267	3,278	119	1,713	231,039	313,698	86.61
8,796	3,799	117	1,906	240,209	313,959	86.65
6,882	3,676	126	1,758	245,498	267,624	87.59
8,772	3,506	131	1,726	258,301	286,220	87.15
8,290	3,493	149	1,815	266,513	259,796	88.87
4,257	376	17	189	266,892	24,582	87.11
1,065	327	16	167	266,513	31,418	91.66
7,659	3,323	147	1,769	271,541	221,492	92.28
336	320	12	176	266,361	25,022	93.48
381	209	15	111	267,203	14,364	92.20
197	295	11	163	268,333	20,243	89.74
286	297	11	165	269,285	17,811	91.99
94	332	15	187	264,421	18,282	91.86
82	289	11	161	265,498	17,914	91.45
96	313	14	177	266,490	28,434	95.36
109	323	16	173	268,748	22,651	94.19
156	290	13	157	269,385	16,730	91.85
1,415	301	16	147	270,007	17,009	89.92
4,507	353	14	152	271,541	23,032	90.83
218.52	17.21	-9.90	3.46	0.57	35.41	0.92
5.87	-6.00	-16.25	-19.40	1.74	-6.31	3.72

表1. 內政統計指標(續2完)

年(月)別 Year(Month)	Fire Fighting				移民 Immigration			
	火災發生 次數 (次) No. of Fires (Times)	火災被 毀損房屋 (間) Burn-out & Damaged Houses (Houses)	火災 死傷人數 (人) Death & Injured Casualties (Persons)	消防急救 送醫人次 (人次) Persons Rescued in Emergency (Person- Times)	出境人數 (千人次) Exit Persons (1,000 Person- Times)	合法居留 外僑人數 (千人) (1) Foreign Residents (1,000 Persons)	刑案 發生件數 (千件) Offenses Known to Police (1,000 Cases)	刑案 發生件數 (當期) (千件) Offenses Known to Police in the Current Period (1,000 Cases)
一〇四年 2015	1,704	1,477	850	891,562	23,542	637.8	297.8	257.0
一〇五年 2016	1,856	1,568	430	906,603	25,217	671.4	294.8	254.8
一〇六年 2017	30,464	5,614	480	891,508	26,307	717.7	293.5	252.9
一〇七年 2018	27,922	5,302	463	897,081	27,640	758.6	284.5	239.3
一〇八年 2019	22,866	4,339	628	905,951	28,940	785.3	268.3	223.6
一〇九年 2020	22,248	4,011	625	891,117	3,895	797.1	259.7	214.1
一一〇年 2021	21,684	4,206	496	881,766	544	752.9	243.1	195.7
一一一年 2022	15,890	3,891	346	1,034,185	2,245	796.7	265.5	211.0
一一二年 2023	17,466	3,849	556	1,022,159	18,101	851.9	275.3	219.5
十一月 Nov.	1,433	369	48	82,267	1,764	864.3	23.9	5.7
十二月 Dec.	1,233	341	48	86,416	1,821	851.9	22.7	5.2
一一三年 2024	14,243	3,293	513	934,881	22,392	957.6	357.3	294.6
一月 Jan.	1,479	329	37	89,909	1,991	844.1	20.6	4.6
二月 Feb.	1,932	336	44	82,826	1,971	861.6	17.1	4.7
三月 Mar.	2,495	300	34	84,719	2,099	872.2	20.7	5.8
四月 Apr.	1,639	299	50	81,559	1,983	881.5	21.2	4.8
五月 May	1,001	288	48	85,094	1,933	891.2	18.7	4.8
六月 June	948	290	57	88,636	2,139	888.0	20.6	4.7
七月 July	1,117	331	53	90,455	2,111	891.0	21.5	4.9
八月 Aug.	903	269	59	84,668	2,154	910.8	26.8	7.1
九月 Sept.	815	285	38	83,017	1,892	937.2	62.9	31.7
十月 Oct.	915	273	47	82,176	2,043	946.7	66.2	33.0
十一月 Nov.	999	293	46	81,822	2,076	957.6	60.9	31.9
較上月增減(%) VS. with Last Month	9.18	7.33	-2.13	-0.43	1.60	1.16	-7.93	-3.10
較上年同月增減(%) VS. with Last Year	-30.29	-20.60	-4.17	-0.54	17.66	10.80	--	--

說明：1. 「刑案發生件數(當期)」不含逾月補報數，年累計則含當年逾月補報數，故各月加總不等於年累計數。
2. 113年各月之刑事事件、集會遊行件數為初步數；另因本年5月進行刑事事件系統整合，部分數據尚未完成上傳作業，將於明年(114)年5月一併修正。
3. 自113年9月起，刑案發生數相關數據之計算方式由原本「1案1發生數」改為員警受理報案「1單1發生數」，致部分數據大幅上升。

TABLE 1. STATISTICAL INDICATORS OF INTERIOR (END)

警政 Police Administration				建築管理 Building Management		
破獲嫌疑 犯人數 (千人) Offenders Cleared (1,000 Persons)	少年 嫌疑犯 人數 (千人) Juvenile Offenders (1,000 Persons)	處理 集會遊行 (件) No. of Assembly and Parade (Cases)	處理 經濟案件 (件) Economic Frauds (Cases)	核發建築 物建造執 照件數 (件) Construction License (Cases)	核發建築 物使用執 照件數 (件) Usage License (Cases)	核發建築 物拆除執 照件數 (件) Demolition License (Cases)
269.3	11.0	5,786	8,428	27,643	28,837	2,392
272.8	9.8	4,967	7,203	22,511	23,552	2,379
287.3	10.5	3,908	7,020	25,035	22,506	2,403
291.6	8.9	27,134	6,900	27,344	22,860	2,496
277.7	9.4	7,288	7,748	27,143	22,026	2,550
281.8	10.2	5,389	11,157	25,980	22,370	2,765
265.2	9.6	5,426	10,255	26,089	22,486	2,793
291.9	9.6	34,872	13,850	23,257	21,146	2,576
296.5	10.8	8,886	11,609	18,542	20,280	2,552
25.0	0.9	1,931	888	1,731	1,851	216
23.5	0.9	3,873	752	1,596	1,852	313
265.4	10.3	5,884	10,064	17,524	17,627	2,082
21.5	0.9	3,392	859	1,800	1,991	209
18.3	0.7	172	553	1,031	1,332	100
21.9	0.8	289	875	1,546	1,449	223
21.7	0.8	255	854	1,525	1,688	180
18.6	0.7	310	873	1,791	2,016	220
20.3	0.7	300	831	1,527	1,423	172
21.7	1.1	254	990	1,704	1,605	218
25.7	1.1	207	1,079	1,795	1,679	190
25.9	1.1	218	1,058	1,504	1,441	172
34.4	1.3	228	1,080	1,520	1,460	188
35.5	1.3	259	1,012	1,781	1,543	210
3.25	-2.21	13.60	-6.30	17.17	5.68	11.70
--	--	-86.59	13.96	2.89	-16.64	-2.78

Note: 1. "Offenses Known to the Police in the Current Period" do not include the number of overdue reported cases in the previous months. Annual accumulation data for each year includes the number of overdue reported cases in the given year, the sum of each month does not equal to the annual accumulation.
2. The figures related to offenses, assembly and parade for each month of 2024 are preliminary. Additionally, due to the integration of the criminal case system in May 2024, some data has not yet been fully uploaded. The data will be revised together in May 2025.
3. The calculation method for certain criminal case occurrences has been changed from "one case, one occurrence" to "one victim, one occurrence" as reported to police since September 1, 2024, which has caused some data to increase significantly.

表2. 村里鄰戶數暨現住人口－按月別分

年(月)底別	土地面積 (平方公里)	鄉鎮市區數	村里數	編組鄰數	戶數
End of Year (Month)	Area (Km ²)	Townships, Cities & Districts	Villages	Organized Neighborhoods	Households
一〇四年 2015	36,197.0669	368	7,851	148,400	8,468,978
一〇五年 2016	36,197.0669	368	7,851	148,234	8,561,383
一〇六年 2017	36,197.0669	368	7,851	148,391	8,649,000
一〇七年 2018	36,197.0669	368	7,760	143,574	8,734,477
一〇八年 2019	36,197.0669	368	7,760	143,647	8,832,745
一〇九年 2020	36,197.0669	368	7,760	143,747	8,933,814
一一〇年 2021	36,197.0669	368	7,734	143,204	9,006,580
一一一年 2022	36,197.0669	368	7,748	143,349	9,089,450
一一二年 2023	36,197.3371	368	7,748	143,318	9,240,823
十一月 Nov.	36,197.0669	368	7,748	143,318	9,233,926
十二月 Dec.	36,197.3371	368	7,748	143,318	9,240,823
一一三年 2024	36,197.3371	368	7,748	143,374	9,459,359
一月 Jan.	36,197.3371	368	7,748	143,332	9,248,590
二月 Feb.	36,197.3371	368	7,748	143,334	9,257,494
三月 Mar.	36,197.3371	368	7,748	143,335	9,268,989
四月 Apr.	36,197.3371	368	7,748	143,341	9,279,140
五月 May	36,197.3371	368	7,748	143,343	9,295,780
六月 June	36,197.3371	368	7,748	143,343	9,309,862
七月 July	36,197.3371	368	7,748	143,351	9,323,985
八月 Aug.	36,197.3371	368	7,748	143,353	9,343,388
九月 Sept.	36,197.3371	368	7,748	143,356	9,379,019
十月 Oct.	36,197.3371	368	7,748	143,370	9,425,080
十一月 Nov.	36,197.3371	368	7,748	143,374	9,459,359
較上月增減(%) VS. with Last Month	—	—	—	0.00	0.36
較上年同月增減(%) VS. with Last Year	0.00	—	—	0.04	2.44

資料來源：本部戶政司。

說明：1. 104年4月高雄市小港區因配合高雄港洲際貨櫃中心第二期工程計畫填築用地擴大，面積增加4.2365平方公里。

2. 104年12月南沙太平島交通基礎整建工程竣工，增加面積0.0149平方公里。

TABLE 2. NUMBER OF VILLAGES, NEIGHBORHOODS, HOUSEHOLDS AND RESIDENT POPULATION - BY MONTH

人口數 (人)		Population (Persons)		性比例 (每百女子 所當男子數)	戶量 (人/戶)	人口密度 (人/平方公里)
合計	Total	男性	女性			
人數	增加率	Male	Female	Sex Ratio (Female=100)	Mean Size of Households (Persons/ Household)	Population Density (Persons per Km ²)
Persons	Increase Rate (o/oo)					
23,492,074	2.49	11,712,047	11,780,027	99.42	2.77	649.00
23,539,816	2.03	11,719,270	11,820,546	99.14	2.75	650.32
23,571,227	1.33	11,719,580	11,851,647	98.89	2.73	651.19
23,588,932	0.75	11,712,913	11,876,019	98.63	2.70	651.68
23,603,121	0.60	11,705,186	11,897,935	98.38	2.67	652.07
23,561,236	-1.77	11,673,765	11,887,471	98.20	2.64	650.92
23,375,314	-7.89	11,578,696	11,796,618	98.15	2.60	645.78
23,264,640	-4.73	11,499,136	11,765,504	97.74	2.56	642.72
23,420,442	6.70	11,553,267	11,867,175	97.35	2.53	647.02
23,415,008	0.13	11,552,369	11,862,639	97.38	2.54	646.88
23,420,442	0.23	11,553,267	11,867,175	97.35	2.53	647.02
23,402,795	-0.75	11,528,561	11,874,234	97.09	2.47	646.53
23,419,833	-0.03	11,551,476	11,868,357	97.33	2.53	647.00
23,418,053	-0.08	11,549,145	11,868,908	97.31	2.53	646.96
23,416,375	-0.07	11,546,626	11,869,749	97.28	2.53	646.91
23,415,100	-0.05	11,544,533	11,870,567	97.25	2.52	646.87
23,413,608	-0.06	11,542,394	11,871,214	97.23	2.52	646.83
23,412,899	-0.03	11,540,489	11,872,410	97.20	2.51	646.81
23,409,323	-0.15	11,536,982	11,872,341	97.18	2.51	646.71
23,406,608	-0.12	11,534,269	11,872,339	97.15	2.51	646.64
23,404,138	-0.11	11,531,847	11,872,291	97.13	2.50	646.57
23,402,804	-0.06	11,529,787	11,873,017	97.11	2.48	646.53
23,402,795	-0.00	11,528,561	11,874,234	97.09	2.47	646.53
-0.00	0.06	-0.01	0.01	-0.02	-0.01	-0.00
-0.05	-0.13	-0.21	0.10	-0.30	-0.06	-0.34

Source : Dept. of Household Registration, MOI.

Note : 1.The area of Kaohsiung increased 4.2365 square kilometers because the Siaogang District reclaimed land from the sea for the area expansion of the Intercontinental Container Terminal Project-Phase 2 in the Port of Kaohsiung in Apr. 2015.

2.The area of Nansha Island has increased 0.0149 square kilometers because Taiping Island's transport infrastructure renovation project is completed in Dec.,2015.

表3. 村里鄰戶數暨現住人口－按區域別分

區域別	土地面積 (平方公里)	鄉鎮市區數	村里數	編組鄰數	戶數
Locality	Area (Km ²)	Townships, Cities & Districts	Villages	Organized Neighbor- hoods	Households
一一三年十一月底 End of Nov., 2024	36,197.3371	368	7,748	143,374	9,459,359
新北市 New Taipei City	2,052.5667	29	1,032	22,381	1,713,260
臺北市 Taipei City	271.7997	12	456	9,631	1,071,024
桃園市 Taoyuan City	1,220.9540	13	516	12,020	934,828
臺中市 Taichung City	2,214.8968	29	625	12,524	1,101,878
臺南市 Tainan City	2,191.6531	37	649	9,661	743,938
高雄市 Kaohsiung City	2,952.1226	38	890	17,219	1,172,138
臺灣省 Taiwan Prov.	25,110.0037	200	3,521	59,002	2,673,606
宜蘭縣 Yilan C.	2,143.6251	12	233	3,671	183,277
新竹縣 Hsinchu C.	1,427.5369	13	192	3,443	229,063
苗栗縣 Miaoli C.	1,820.3149	18	275	4,741	204,194
彰化縣 Changhua C.	1,074.3960	26	591	9,279	418,277
南投縣 Nantou C.	4,106.4360	13	263	4,220	183,649
雲林縣 Yunlin C.	1,290.8326	20	392	6,536	252,320
嘉義縣 Chiayi C.	1,903.6367	18	357	5,420	188,670
屏東縣 Pingtung C.	2,775.6003	33	443	7,187	303,115
臺東縣 Taitung C.	3,515.2526	16	139	2,395	85,707
花蓮縣 Hualien C.	4,628.5714	13	177	3,715	130,201
澎湖縣 Penghu C.	126.8641	6	96	1,407	43,867
基隆市 Keelung City	132.7589	7	157	3,332	162,523
新竹市 Hsinchu City	104.1526	3	122	2,230	183,553
嘉義市 Chiayi City	60.0256	2	84	1,426	105,190
福建省 Fuchien Prov.	180.4560	10	59	936	48,687
金門縣 Kinmen C.	151.6560	6	37	799	44,824
連江縣 Lienchiang C.	28.8000	4	22	137	3,863
東沙群島 Dongsha Islands	2.3800	—	—	—	—
南沙群島 Nansha Islands	0.5045	—	—	—	—

資料來源：本部戶政司。
說明：96年12月起，土地面積包含東沙群島東沙島及南沙群島太平島，由高雄市代管；其設籍人口截至113年5月底有3戶3人(男2人、女1人)，列於高雄市統計。

TABLE 3. NUMBER OF VILLAGES, NEIGHBORHOODS, HOUSEHOLDS AND RESIDENT POPULATION - BY LOCALITY

人口數(人)		Population (Persons)		性別比例 (每百女子 所當男子數) Sex Ratio (Female=100)	戶量 (人/戶) Mean Size of Households (Persons/ Household)	人口密度 (人/平方公里) Population Density (Persons per Km ²)
合計	Total	男性	女性			
人數	占總人口比率	Male	Female			
Persons	Proportion of Persons (%)					
23,402,795	100.00	11,528,561	11,874,234	97.09	2.47	646.53
4,047,112	17.29	1,965,683	2,081,429	94.44	2.36	1,971.73
2,493,210	10.65	1,175,842	1,317,368	89.26	2.33	9,172.97
2,336,764	9.98	1,150,938	1,185,826	97.06	2.50	1,913.88
2,858,958	12.22	1,396,004	1,462,954	95.42	2.59	1,290.79
1,858,873	7.94	921,802	937,071	98.37	2.50	848.16
2,731,891	11.67	1,337,699	1,394,192	95.95	2.33	925.40
6,918,402	29.56	3,501,307	3,417,095	102.46	2.59	275.52
449,254	1.92	225,195	224,059	100.51	2.45	209.58
594,181	2.54	302,413	291,768	103.65	2.59	416.23
533,063	2.28	273,953	259,110	105.73	2.61	292.84
1,226,560	5.24	621,707	604,853	102.79	2.93	1,141.63
472,727	2.02	240,440	232,287	103.51	2.57	115.12
658,831	2.82	338,827	320,004	105.88	2.61	510.39
479,129	2.05	247,897	231,232	107.21	2.54	251.69
789,706	3.37	399,493	390,213	102.38	2.61	284.52
210,272	0.90	107,089	103,183	103.79	2.45	59.82
315,581	1.35	158,297	157,284	100.64	2.42	68.18
107,908	0.46	55,196	52,712	104.71	2.46	850.58
361,497	1.54	179,355	182,142	98.47	2.22	2,722.96
457,328	1.95	225,690	231,638	97.43	2.49	4,390.94
262,365	1.12	125,755	136,610	92.05	2.49	4,370.89
157,585	0.67	79,286	78,299	101.26	3.24	873.26
143,658	0.61	71,269	72,389	98.45	3.20	947.26
13,927	0.06	8,017	5,910	135.65	3.61	483.58
—	—	—	—	--	--	—
—	—	—	—	--	--	—

Source : Dept. of Household Registration, MOI.

Note : The total area has contained the area of Dongsha and Taiping Islands which are temporarily administered by Kaohsiung City since Dec.,2007, the area is not included in the area of Kaohsiung, 3 households and 2 males, 1 females (End of Feb., 2024) are included in Kaohsiung City.

表4. 現住人口動態登記—按月別分

TABLE 4. MOBILITY STATUS OF RESIDENT POPULATION - BY MONTH

單位：人

Unit : Persons

年(月)別 Year (Month)	出生 Births				死亡 Deaths			
	合計 Total		男性 Male	女性 Female	合計 Total		男性 Male	女性 Female
	出生數 No. of Births	粗出生率 Crude Birth Rate (o/oo)			死亡數 No. of Deaths	粗死亡率 Crude Death Rate (o/oo)		
一〇四年 2015	213,598	9.10	111,041	102,557	163,858	6.98	98,580	65,278
一〇五年 2016	208,440	8.86	108,133	100,307	172,405	7.33	103,144	69,261
一〇六年 2017	193,844	8.23	100,477	93,367	171,242	7.27	101,555	69,687
一〇七年 2018	181,601	7.70	93,876	87,725	172,784	7.33	101,931	70,853
一〇八年 2019	177,767	7.53	92,237	85,530	176,296	7.47	103,720	72,576
一〇九年 2020	165,249	7.01	85,704	79,545	173,156	7.34	101,468	71,688
一一〇年 2021	153,820	6.55	79,513	74,307	183,732	7.83	106,877	76,855
一一一年 2022	138,986	5.96	72,097	66,889	207,230	8.89	119,920	87,310
一一二年 2023	135,571	5.81	70,227	65,344	205,368	8.80	118,854	86,514
十一月 Nov.	11,272	0.48	5,838	5,434	15,965	0.68	9,100	6,865
十二月 Dec.	11,579	0.49	5,917	5,662	15,703	0.67	9,174	6,529
一一三年 2024	122,360	5.23	63,411	58,949	184,662	7.89	106,532	78,130
一月 Jan.	11,023	0.47	5,788	5,235	19,464	0.83	11,154	8,310
二月 Feb.	9,663	0.41	4,969	4,694	17,462	0.75	10,092	7,370
三月 Mar.	10,827	0.46	5,626	5,201	17,566	0.75	10,203	7,363
四月 Apr.	10,753	0.46	5,572	5,181	16,654	0.71	9,640	7,014
五月 May	11,168	0.48	5,833	5,335	16,416	0.70	9,436	6,980
六月 June	10,440	0.45	5,351	5,089	14,922	0.64	8,630	6,292
七月 July	10,424	0.45	5,324	5,100	18,702	0.80	10,663	8,039
八月 Aug.	11,643	0.50	6,017	5,626	16,830	0.72	9,652	7,178
九月 Sept.	11,792	0.50	6,175	5,617	15,563	0.66	9,054	6,509
十月 Oct.	12,070	0.52	6,204	5,866	15,451	0.66	8,994	6,457
十一月 Nov.	12,557	0.54	6,552	6,005	15,632	0.67	9,014	6,618
較上月增減(%) VS. with Last Month	4.03	0.02	5.61	2.37	1.17	0.01	0.22	2.49
較上年同月增減(%) VS. with Last Year	11.40	0.06	12.23	10.51	-2.09	-0.01	-0.95	-3.60

自然增加 Natural Increase		社會增加 Social Increase		總增加 Total Increase		結婚 Marriage		離婚/終止結婚 Divorce/Terminated Marriage	
增加數 No. of Increase	增加率 Increase Rate (o/oo)	增加數 No. of Increase	增加率 Increase Rate (o/oo)	增加數 No. of Increase	總增加率 Increase Rate (o/oo)	對數 (對) Couples	粗結 婚率 Crude Marriage Rate (o/oo)	對數 (對) Couples	粗離 婚率 Crude Divorce Rate (o/oo)
49,740	2.12	8,581	0.37	58,321	2.49	154,346	6.58	53,459	2.28
36,035	1.53	11,707	0.50	47,742	2.03	147,861	6.29	53,837	2.29
22,602	0.96	8,809	0.37	31,411	1.33	138,034	5.86	54,412	2.31
8,817	0.37	8,888	0.38	17,705	0.75	135,403	5.74	54,443	2.31
1,471	0.06	12,718	0.54	14,189	0.60	134,524	5.70	54,473	2.31
-7,907	-0.34	-33,978	-1.44	-41,885	-1.78	121,702	5.16	51,680	2.19
-29,912	-1.27	-156,010	-6.65	-185,922	-7.92	114,606	4.88	47,887	2.04
-68,244	-2.93	-42,430	-1.82	-110,674	-4.75	124,997	5.36	50,609	2.17
-69,797	-2.99	225,599	9.66	155,802	6.67	125,192	5.36	53,085	2.27
-4,693	-0.20	7,843	0.33	3,150	0.13	10,267	0.44	4,518	0.19
-4,124	-0.18	9,558	0.41	5,434	0.23	13,005	0.56	4,327	0.18
-62,302	-2.66	44,655	1.91	-17,647	-0.75	111,136	4.75	48,903	2.09
-8,441	-0.36	7,832	0.33	-609	-0.03	13,946	0.60	4,503	0.19
-7,799	-0.33	6,019	0.26	-1,780	-0.08	8,151	0.35	3,843	0.16
-6,739	-0.29	5,061	0.22	-1,678	-0.07	12,322	0.53	4,500	0.19
-5,901	-0.25	4,626	0.20	-1,275	-0.05	7,182	0.31	4,499	0.19
-5,248	-0.22	3,756	0.16	-1,492	-0.06	14,452	0.62	5,017	0.21
-4,482	-0.19	3,773	0.16	-709	-0.03	9,275	0.40	4,120	0.18
-8,278	-0.35	4,702	0.20	-3,576	-0.15	8,924	0.38	4,527	0.19
-5,187	-0.22	2,472	0.11	-2,715	-0.12	5,067	0.22	4,723	0.20
-3,771	-0.16	1,301	0.06	-2,470	-0.11	10,710	0.46	4,569	0.20
-3,381	-0.14	2,047	0.09	-1,334	-0.06	9,604	0.41	4,254	0.18
-3,075	-0.13	3,066	0.13	-9	-0.00	11,503	0.49	4,348	0.19
--	0.01	49.78	0.04	--	0.06	19.77	0.08	2.21	0.00
--	0.07	-60.91	-0.20	-100.29	-0.13	12.04	0.05	-3.76	-0.01

資料來源：本部門戶政司。

Source : Dept. of Household Registration, MOI.

說明：1. 自108年5月24日起，結婚及離婚(終止結婚)對數包含相同性別登記之數據。
 2. 自然增加率=(出生人數-死亡人數)÷期中人口數×1,000。
 3. 社會增加率=(遷入人口數-遷出人口數)÷期中人口數×1,000。
 4. 總增加率=自然增加率+社會增加率。

Note : The item of Marriage and Divorce/Terminated Marriages has included same-sex since 24, May 2019.

表4. 現住人口動態登記—按月別分(續)

單位：人

年(月)別 Year (Month)	出生人數按出生狀況 Births by Status								
	婚 生 Legitimate			非婚生—已認領 Illegitimate-Recognized			非婚生—未認領 Illegitimate-Unrecognized		
	合計 Total	男性 Male	女性 Female	合計 Total	男性 Male	女性 Female	合計 Total	男性 Male	女性 Female
一〇四年 2015	205,540	106,764	98,776	2,949	1,561	1,388	5,101	2,713	2,388
一〇五年 2016	200,553	104,131	96,422	2,821	1,406	1,415	5,058	2,592	2,466
一〇六年 2017	186,425	96,723	89,702	2,584	1,324	1,260	4,827	2,426	2,401
一〇七年 2018	174,472	90,267	84,205	2,600	1,330	1,270	4,522	2,275	2,247
一〇八年 2019	170,843	88,610	82,233	2,475	1,315	1,160	4,446	2,312	2,134
一〇九年 2020	158,766	82,357	76,409	2,325	1,201	1,124	4,153	2,143	2,010
一一〇年 2021	147,916	76,412	71,504	2,335	1,228	1,107	3,566	1,871	1,695
一一一年 2022	133,393	69,197	64,196	2,300	1,227	1,073	3,293	1,673	1,620
一一二年 2023	130,208	67,428	62,780	2,178	1,163	1,015	3,184	1,635	1,549
十一月 Nov.	10,859	5,621	5,238	175	97	78	238	120	118
十二月 Dec.	11,158	5,698	5,460	181	92	89	240	127	113
一一三年 2024	117,595	60,983	56,612	1,912	1,001	911	2,853	1,427	1,426
一 月 Jan.	10,582	5,572	5,010	174	91	83	267	125	142
二 月 Feb.	9,287	4,780	4,507	144	67	77	232	122	110
三 月 Mar.	10,418	5,408	5,010	174	89	85	235	129	106
四 月 Apr.	10,342	5,370	4,972	165	86	79	246	116	130
五 月 May	10,768	5,641	5,127	146	78	68	254	114	140
六 月 June	10,004	5,138	4,866	178	90	88	258	123	135
七 月 July	10,030	5,130	4,900	147	73	74	247	121	126
八 月 Aug.	11,169	5,770	5,399	195	107	88	279	140	139
九 月 Sept.	11,322	5,931	5,391	191	102	89	279	142	137
十 月 Oct.	11,596	5,963	5,633	191	100	91	283	141	142
十一月 Nov.	12,077	6,280	5,797	207	118	89	273	154	119
較上月增減(%) VS. with Last Month	4.15	5.32	2.91	8.38	18.00	-2.20	-3.53	9.22	-16.20
較上年同月增減(%) VS. with Last Year	11.22	11.72	10.67	18.29	21.65	14.10	14.71	28.33	0.85

TABLE 4. MOBILITY STATUS OF RESIDENT POPULATION - BY MONTH (CONT.)

Unit: Persons

棄嬰或無依兒童 Abandoned or Helpless Child			本國人與外國人結婚人數 Married with Foreigners			本國人與外國人 離婚/終止結婚人數 Divorced/Terminated Marriages with Foreigners		
8	3	5	9,533	6,161	3,372	4,579	3,849	730
8	4	4	10,546	6,949	3,597	4,487	3,752	735
8	4	4	12,147	8,274	3,873	4,706	3,927	779
7	4	3	12,392	8,398	3,994	4,579	3,839	740
3	—	3	12,887	8,688	4,199	4,484	3,721	763
5	3	2	7,378	4,421	2,957	3,711	3,161	550
3	2	1	5,261	2,836	2,425	3,404	2,805	599
—	—	—	8,580	4,897	3,683	3,712	2,969	743
1	1	—	13,185	8,164	5,021	4,094	3,184	910
—	—	—	1,098	720	378	315	239	76
—	—	—	1,066	679	387	301	232	69
—	—	—	12,850	8,725	4,125	3,734	2,858	876
—	—	—	1,164	738	426	331	239	92
—	—	—	864	500	364	274	211	63
—	—	—	1,224	788	436	359	271	88
—	—	—	1,157	785	372	337	264	73
—	—	—	1,235	875	360	381	307	74
—	—	—	1,175	820	355	326	241	85
—	—	—	1,204	862	342	364	287	77
—	—	—	1,125	794	331	369	282	87
—	—	—	1,197	831	366	359	277	82
—	—	—	1,210	841	369	338	255	83
—	—	—	1,295	891	404	296	224	72
--	--	--	7.02	5.95	9.49	-12.43	-12.16	-13.25
--	--	--	17.94	23.75	6.88	-6.03	-6.28	-5.26

表5. 現住人口動態登記－按區域別分

TABLE 5. MOBILITY STATUS OF RESIDENT POPULATION - BY LOCALITY

單位：人

Unit:Persons

區域別 Locality	出生 Births				死亡 Deaths			
	合計 Total		男性 Male	女性 Female	合計 Total		男性 Male	女性 Female
	出生數 No. of Births	粗出生率 Crude Birth Rate (o/oo)			死亡數 No. of Deaths	粗死亡率 Crude Death Rate (o/oo)		
一一三年十一月 Nov., 2024	12,557	0.54	6,552	6,005	15,632	0.67	9,014	6,618
新 北 市 New Taipei City	1,510	0.37	817	693	2,368	0.59	1,373	995
臺 北 市 Taipei City	1,644	0.66	835	809	1,467	0.59	790	677
桃 園 市 Taoyuan City	1,573	0.67	833	740	1,274	0.55	744	530
臺 中 市 Taichung City	1,543	0.54	775	768	1,660	0.58	962	698
臺 南 市 Tainan City	789	0.42	420	369	1,333	0.72	782	551
高 雄 市 Kaohsiung City	1,392	0.51	738	654	1,934	0.71	1,160	774
臺 灣 省 Taiwan Prov.	4,038	0.58	2,089	1,949	5,513	0.80	3,155	2,358
宜 蘭 縣 Yilan C.	222	0.49	117	105	347	0.77	193	154
新 竹 縣 Hsinchu C.	320	0.54	163	157	350	0.59	192	158
苗 栗 縣 Miaoli C.	212	0.40	93	119	437	0.82	256	181
彰 化 縣 Changhua C.	809	0.66	421	388	923	0.75	498	425
南 投 縣 Nantou C.	253	0.54	140	113	390	0.82	234	156
雲 林 縣 Yunlin C.	717	1.09	381	336	639	0.97	356	283
嘉 義 縣 Chiayi C.	195	0.41	91	104	491	1.02	286	205
屏 東 縣 Pingtung C.	444	0.56	232	212	706	0.89	420	286
臺 東 縣 Taitung C.	151	0.72	80	71	191	0.91	115	76
花 蓮 縣 Hualien C.	164	0.52	93	71	269	0.85	171	98
澎 湖 縣 Penghu C.	67	0.62	31	36	80	0.74	41	39
基 隆 市 Keelung City	117	0.32	59	58	251	0.69	141	110
新 竹 市 Hsinchu City	278	0.61	137	141	249	0.54	148	101
嘉 義 市 Chiayi City	89	0.34	51	38	190	0.72	104	86
福 建 省 Fuchien Prov.	68	0.43	45	23	83	0.53	48	35
金 門 縣 Kinmen C.	58	0.40	40	18	72	0.50	40	32
連 江 縣 Lienchiang C.	10	0.72	5	5	11	0.79	8	3

自然增加 Natural Increase		社會增加 Social Increase		總 增加 Total Increase		結 婚 Marriage		離 婚/終 止 結 婚 Divorce/Terminated Marriages	
增加數 No. of Increase	增加率 Increase Rate (o/oo)	增加數 No. of Increase	增加率 Increase Rate (o/oo)	增加數 No. of Increase	總增加率 Increase Rate (o/oo)	對數 (對) Couples	粗結 婚率 Crude Marriage Rate(o/oo)	對數 (對) Couples	粗離 婚率 Crude Divorce Rate(o/oo)
-3,075	-0.13	3,066	0.13	-9	-0.00	11,503	0.49	4,348	0.19
-858	-0.21	984	0.24	126	0.03	1,887	0.47	708	0.17
177	0.07	-2,063	-0.83	-1,886	-0.76	1,230	0.49	370	0.15
299	0.13	1,517	0.65	1,816	0.78	1,222	0.52	520	0.22
-117	-0.04	2,220	0.78	2,103	0.74	1,691	0.59	601	0.21
-544	-0.29	535	0.29	-9	-0.00	881	0.47	320	0.17
-542	-0.20	294	0.11	-248	-0.09	1,359	0.50	501	0.18
-1,475	-0.21	-344	-0.05	-1,819	-0.26	3,180	0.46	1,307	0.19
-125	-0.28	156	0.35	31	0.07	212	0.47	75	0.17
-30	-0.05	608	1.02	578	0.97	296	0.50	151	0.25
-225	-0.42	221	0.41	-4	-0.01	233	0.44	115	0.22
-114	-0.09	-762	-0.62	-876	-0.71	603	0.49	209	0.17
-137	-0.29	-114	-0.24	-251	-0.53	201	0.43	79	0.17
78	0.12	-226	-0.34	-148	-0.22	290	0.44	119	0.18
-296	-0.62	-205	-0.43	-501	-1.05	190	0.40	66	0.14
-262	-0.33	-53	-0.07	-315	-0.40	337	0.43	136	0.17
-40	-0.19	31	0.15	-9	-0.04	92	0.44	50	0.24
-105	-0.33	-13	-0.04	-118	-0.37	153	0.48	82	0.26
-13	-0.12	35	0.32	22	0.20	60	0.56	24	0.22
-134	-0.37	118	0.33	-16	-0.04	161	0.45	60	0.17
29	0.06	-105	-0.23	-76	-0.17	235	0.51	94	0.21
-101	-0.38	-35	-0.13	-136	-0.52	117	0.45	47	0.18
-15	-0.10	-77	-0.49	-92	-0.58	53	0.34	21	0.13
-14	-0.10	-39	-0.27	-53	-0.37	49	0.34	19	0.13
-1	-0.07	-38	-2.72	-39	-2.80	4	0.29	2	0.14

資料來源：本部戶政司。

Source Dept. of Household Registration, MOI.

說 明：結婚及離婚(終止結婚)對數包含相同性別登記之數據。

Note :The item of Marriage and Divorce/Terminated Marriages has included same-sex.

表5. 現住人口動態登記—按區域別分(續)

單位：人

區域別 Locality	出生人數按出生狀況 Births by Status								
	婚 生 Legitimate			非婚生—已認領 Illegitimate-Recognized			非婚生—未認領 Illegitimate-Unrecognized		
	合計 Total	男性 Male	女性 Female	合計 Total	男性 Male	女性 Female	合計 Total	男性 Male	女性 Female
一三年十一月 Nov., 2024	12,077	6,280	5,797	207	118	89	273	154	119
新 北 市 New Taipei City	1,455	779	676	20	17	3	35	21	14
臺 北 市 Taipei City	1,600	812	788	22	10	12	22	13	9
桃 園 市 Taoyuan City	1,512	804	708	33	15	18	28	14	14
臺 中 市 Taichung City	1,479	734	745	34	21	13	30	20	10
臺 南 市 Tainan City	767	408	359	7	4	3	15	8	7
高 雄 市 Kaohsiung City	1,327	704	623	22	10	12	43	24	19
臺 灣 省 Taiwan Prov.	3,873	1,996	1,877	68	41	27	97	52	45
宜蘭縣 Yilan C.	213	110	103	5	4	1	4	3	1
新竹縣 Hsinchu C.	305	155	150	7	3	4	8	5	3
苗栗縣 Miaoli C.	206	91	115	—	—	—	6	2	4
彰化縣 Changhua C.	784	406	378	10	6	4	15	9	6
南投縣 Nantou C.	242	133	109	3	2	1	8	5	3
雲林縣 Yunlin C.	693	367	326	9	7	2	15	7	8
嘉義縣 Chiayi C.	183	84	99	5	4	1	7	3	4
屏東縣 Pingtung C.	421	220	201	12	7	5	11	5	6
臺東縣 Taitung C.	140	74	66	3	2	1	8	4	4
花蓮縣 Hualien C.	152	86	66	4	1	3	8	6	2
澎湖縣 Penghu C.	66	31	35	1	—	1	—	—	—
基隆市 Keelung City	112	55	57	4	4	—	1	—	1
新竹市 Hsinchu City	271	135	136	5	1	4	2	1	1
嘉義市 Chiayi City	85	49	36	—	—	—	4	2	2
福 建 省 Fuchien Prov.	64	43	21	1	—	1	3	2	1
金門縣 Kinmen C.	54	38	16	1	—	1	3	2	1
連江縣 Lienchiang C.	10	5	5	—	—	—	—	—	—

TABLE 5. MOBILITY STATUS OF RESIDENT POPULATION - BY LOCALITY (CONT.)

Unit: Persons

棄嬰或無依兒童 Abandoned or Helpless Child			本國人與外國人結婚人數 Married with Foreigners			本國人與外國人 離婚/終止結婚人數 Divorce / Terminated Marriages with Foreigners		
			合計 Total	男性 Male	女性 Female	合計 Total	男性 Male	女性 Female
—	—	—	1,295	891	404	296	224	72
—	—	—	215	149	66	50	32	18
—	—	—	137	61	76	27	17	10
—	—	—	159	115	44	43	28	15
—	—	—	140	104	36	31	22	9
—	—	—	86	58	28	20	16	4
—	—	—	155	101	54	27	20	7
—	—	—	403	303	100	96	87	9
—	—	—	25	18	7	2	2	—
—	—	—	43	34	9	13	11	2
—	—	—	44	34	10	6	5	1
—	—	—	67	54	13	19	16	3
—	—	—	25	16	9	5	5	—
—	—	—	50	38	12	14	13	1
—	—	—	25	19	6	7	7	—
—	—	—	47	33	14	10	9	1
—	—	—	11	9	2	3	3	—
—	—	—	8	7	1	3	3	—
—	—	—	2	1	1	3	3	—
—	—	—	24	19	5	5	5	—
—	—	—	19	12	7	3	2	1
—	—	—	13	9	4	3	3	—
—	—	—	—	—	—	2	2	—
—	—	—	—	—	—	2	2	—
—	—	—	—	—	—	—	—	—

表6. 現住人口動態登記年累計—按區域別分

單位：人

區域別 Locality	出生 Births				死亡 Deaths			
	合計 Total		男性 Male	女性 Female	合計 Total		男性 Male	女性 Female
	出生數 No. of Births	粗出生率 Crude Birth Rate (o/oo)			死亡數 No. of Deaths	粗死亡率 Crude Death Rate (o/oo)		
一三年一至十一月 Jan. - Nov., 2024	122,360	5.23	63,411	58,949	184,662	7.89	106,532	78,130
新北市 New Taipei City	14,737	3.64	7,578	7,159	27,602	6.83	16,075	11,527
臺北市 Taipei City	15,539	6.21	8,038	7,501	18,019	7.20	9,817	8,202
桃園市 Taoyuan City	15,382	6.61	8,019	7,363	14,644	6.29	8,698	5,946
臺中市 Taichung City	14,702	5.15	7,596	7,106	18,813	6.60	10,889	7,924
臺南市 Tainan City	8,192	4.41	4,260	3,932	15,847	8.52	8,994	6,853
高雄市 Kaohsiung City	14,001	5.12	7,240	6,761	23,045	8.43	13,363	9,682
臺灣省 Taiwan Prov.	39,054	5.63	20,255	18,799	65,768	9.49	38,145	27,623
宜蘭縣 Yilan C.	2,203	4.90	1,145	1,058	4,066	9.04	2,317	1,749
新竹縣 Hsinchu C.	3,375	5.70	1,740	1,635	4,067	6.87	2,396	1,671
苗栗縣 Miaoli C.	2,141	4.01	1,071	1,070	5,219	9.78	3,036	2,183
彰化縣 Changhua C.	8,144	6.61	4,214	3,930	10,855	8.81	6,106	4,749
南投縣 Nantou C.	2,175	4.58	1,162	1,013	4,912	10.34	2,911	2,001
雲林縣 Yunlin C.	6,305	9.57	3,294	3,011	7,439	11.29	4,256	3,183
嘉義縣 Chiayi C.	1,989	4.13	1,026	963	5,863	12.17	3,376	2,487
屏東縣 Pingtung C.	4,034	5.09	2,095	1,939	8,488	10.71	5,072	3,416
臺東縣 Taitung C.	1,396	6.62	715	681	2,307	10.94	1,381	926
花蓮縣 Hualien C.	1,599	5.05	825	774	3,361	10.62	2,057	1,304
澎湖縣 Penghu C.	697	6.46	345	352	961	8.91	537	424
基隆市 Keelung City	1,206	3.33	626	580	3,316	9.16	1,938	1,378
新竹市 Hsinchu City	2,767	6.06	1,459	1,308	2,703	5.92	1,545	1,158
嘉義市 Chiayi City	1,023	3.89	538	485	2,211	8.41	1,217	994
福建省 Fuchien Prov.	753	4.77	425	328	924	5.85	551	373
金門縣 Kinmen C.	654	4.54	363	291	852	5.92	503	349
連江縣 Lienchiang C.	99	7.08	62	37	72	5.15	48	24

資料來源：本部戶政司。

說明：結婚及離婚(終止結婚)對數包含相同性別登記之數據。

TABLE 6. MOBILITY STATUS OF RESIDENT POPULATION OF THE YEAR - BY LOCALITY

Unit: Persons

自然增加 Natural Increase		社會增加 Social Increase		總增加 Total Increase		結婚 Marriage		離婚/終止結婚 Divorce/Terminated Marriages	
增加數 No. of Increase	增加率 Increase Rate (o/oo)	增加數 No. of Increase	增加率 Increase Rate (o/oo)	增加數 No. of Increase	總增加率 Increase Rate (o/oo)	對數 (對) Couples	粗結 婚率 Crude Marriage Rate(o/oo)	對數 (對) Couples	粗離 婚率 Crude Divorce Rate(o/oo)
-62,302	-2.66	44,655	1.91	-17,647	-0.75	111,136	4.75	48,903	2.09
-12,865	-3.18	18,857	4.66	5,992	1.48	19,187	4.74	8,298	2.05
-2,480	-0.99	-16,196	-6.47	-18,676	-7.46	11,878	4.75	4,318	1.73
738	0.32	18,581	7.98	19,319	8.30	11,932	5.13	5,723	2.46
-4,111	-1.44	17,160	6.02	13,049	4.57	14,924	5.23	6,331	2.22
-7,655	-4.12	6,582	3.54	-1,073	-0.58	8,509	4.58	3,679	1.98
-9,044	-3.31	2,994	1.09	-6,050	-2.21	12,924	4.73	5,799	2.12
-26,714	-3.85	-2,891	-0.42	-29,605	-4.27	31,150	4.49	14,531	2.10
-1,863	-4.14	1,227	2.73	-636	-1.41	2,126	4.73	979	2.18
-692	-1.17	5,584	9.44	4,892	8.27	2,931	4.95	1,309	2.21
-3,078	-5.77	1,566	2.93	-1,512	-2.83	2,420	4.53	1,196	2.24
-2,711	-2.20	-9,777	-7.93	-12,488	-10.13	5,258	4.27	2,159	1.75
-2,737	-5.76	-1,630	-3.43	-4,367	-9.20	1,969	4.15	977	2.06
-1,134	-1.72	497	0.75	-637	-0.97	3,017	4.58	1,226	1.86
-3,874	-8.04	-1,557	-3.23	-5,431	-11.27	2,000	4.15	905	1.88
-4,454	-5.62	-837	-1.06	-5,291	-6.68	3,497	4.41	1,809	2.28
-911	-4.32	-361	-1.71	-1,272	-6.03	956	4.53	481	2.28
-1,762	-5.57	-146	-0.46	-1,908	-6.03	1,590	5.02	896	2.83
-264	-2.45	433	4.02	169	1.57	480	4.45	345	3.20
-2,110	-5.83	1,352	3.74	-758	-2.09	1,605	4.44	850	2.35
64	0.14	789	1.73	853	1.87	2,187	4.79	876	1.92
-1,188	-4.52	-31	-0.12	-1,219	-4.64	1,114	4.24	523	1.99
-171	-1.08	-432	-2.74	-603	-3.82	632	4.00	224	1.42
-198	-1.38	-293	-2.04	-491	-3.41	572	3.97	195	1.36
27	1.93	-139	-9.94	-112	-8.01	60	4.29	29	2.07

Source Dept. of Household Registration, MOI.

Note :The item of Marriage and Divorce/Terminated Marriages has included same-sex.

表6. 現住人口動態登記年累計—按區域別分(續)

單位：人

區域別 Locality	出生人數按出生狀況 Births by Status								
	婚 生 Legitimate			非婚生—已認領 Illegitimate-Recognized			非婚生—未認領 Illegitimate-Unrecognized		
	合計 Total	男性 Male	女性 Female	合計 Total	男性 Male	女性 Female	合計 Total	男性 Male	女性 Female
一三年一至十一月 Jan. 至 Nov., 2024	117,595	60,983	56,612	1,912	1,001	911	2,853	1,427	1,426
新 北 市 New Taipei City	14,129	7,278	6,851	242	129	113	366	171	195
臺 北 市 Taipei City	15,110	7,821	7,289	199	104	95	230	113	117
桃 園 市 Taoyuan City	14,776	7,730	7,046	266	129	137	340	160	180
臺 中 市 Taichung City	14,105	7,284	6,821	255	132	123	342	180	162
臺 南 市 Tainan City	7,893	4,101	3,792	117	64	53	182	95	87
高 雄 市 Kaohsiung City	13,449	6,968	6,481	222	111	111	330	161	169
臺 灣 省 Taiwan Prov.	37,401	19,384	18,017	605	331	274	1,048	540	508
宜蘭縣 Yilan C.	2,116	1,093	1,023	24	16	8	63	36	27
新竹縣 Hsinchu C.	3,245	1,671	1,574	47	23	24	83	46	37
苗栗縣 Miaoli C.	2,038	1,014	1,024	26	15	11	77	42	35
彰化縣 Changhua C.	7,909	4,094	3,815	98	54	44	137	66	71
南投縣 Nantou C.	2,049	1,087	962	35	23	12	91	52	39
雲林縣 Yunlin C.	6,104	3,191	2,913	87	55	32	114	48	66
嘉義縣 Chiayi C.	1,895	977	918	34	20	14	60	29	31
屏東縣 Pingtung C.	3,819	1,986	1,833	77	43	34	138	66	72
臺東縣 Taitung C.	1,293	663	630	29	17	12	74	35	39
花蓮縣 Hualien C.	1,449	754	695	46	17	29	104	54	50
澎湖縣 Penghu C.	683	341	342	10	3	7	4	1	3
基隆市 Keelung City	1,132	579	553	31	20	11	43	27	16
新竹市 Hsinchu City	2,696	1,424	1,272	41	16	25	30	19	11
嘉義市 Chiayi City	973	510	463	20	9	11	30	19	11
福 建 省 Fuchien Prov.	732	417	315	6	1	5	15	7	8
金門縣 Kinmen C.	635	355	280	6	1	5	13	7	6
連江縣 Lienchiang C.	97	62	35	—	—	—	2	—	2

TABLE 6. MOBILITY STATUS OF RESIDENT POPULATION
OF THE YEAR - BY LOCALITY (CONT.)

Unit : Persons

棄嬰或無依兒童 Abandoned or Helpless Child			本國人與外國人結婚人數 Married with Foreigners			本國人與外國人 離婚/終止結婚人數 Divorced / Terminated Marriages with Foreigners		
			合計 Total	男性 Male	女性 Female	合計 Total	男性 Male	女性 Female
—	—	—	12,850	8,725	4,125	3,734	2,858	876
—	—	—	2,353	1,533	820	622	448	174
—	—	—	1,372	674	698	315	182	133
—	—	—	1,669	1,191	478	490	372	118
—	—	—	1,463	966	497	418	299	119
—	—	—	869	625	244	264	206	58
—	—	—	1,300	896	404	398	315	83
—	—	—	3,768	2,800	968	1,213	1,024	189
—	—	—	219	160	59	66	54	12
—	—	—	341	249	92	123	108	15
—	—	—	401	307	94	100	90	10
—	—	—	638	480	158	204	177	27
—	—	—	269	196	73	85	74	11
—	—	—	448	353	95	140	127	13
—	—	—	272	216	56	91	82	9
—	—	—	424	320	104	149	128	21
—	—	—	75	52	23	29	19	10
—	—	—	110	82	28	47	34	13
—	—	—	29	24	5	20	17	3
—	—	—	201	146	55	57	43	14
—	—	—	217	139	78	62	44	18
—	—	—	124	76	48	40	27	13
—	—	—	56	40	16	14	12	2
—	—	—	49	33	16	12	10	2
—	—	—	7	7	—	2	2	—

表7. 結婚及離婚/終止結婚登記—按國籍及月別分

單位：人

年(月)別 Year (Month)	結 婚			
	合 計 Total		本 國 人 R.O.C.	
	男 Male	女 Female	男 Male	女 Female
一〇四年 2015	154,346	154,346	149,660	139,044
一〇五年 2016	147,861	147,861	142,944	132,419
一〇六年 2017	138,034	138,034	132,730	122,241
一〇七年 2018	135,403	135,403	130,018	120,180
一〇八年 2019	133,441	135,607	127,493	120,339
一〇九年 2020	120,663	122,741	116,954	115,869
一一〇年 2021	113,820	115,392	110,705	110,340
一一一年 2022	123,890	126,104	119,136	118,208
一一二年 2023	124,097	126,287	116,756	111,159
十一月 Nov.	10,192	10,342	9,661	9,138
十二月 Dec.	12,843	13,167	12,269	11,956
一一三年 2024	110,090	112,182	104,176	98,187
一月 Jan.	13,828	14,064	13,212	12,674
二月 Feb.	8,063	8,239	7,489	7,093
三月 Mar.	12,221	12,423	11,622	11,180
四月 Apr.	7,133	7,231	6,617	5,984
五月 May	14,286	14,618	13,721	13,216
六月 June	9,194	9,356	8,706	8,103
七月 July	8,854	8,994	8,352	7,675
八月 Aug.	5,016	5,118	4,542	3,969
九月 Sept.	10,582	10,838	10,057	9,525
十月 Oct.	9,514	9,694	8,994	8,428
十一月 Nov.	11,399	11,607	10,864	10,340
較上月增減(%) VS. with Last Month	19.81	19.73	20.79	22.69
較上年同月增減(%) VS. with Last Year	11.84	12.23	12.45	13.15

資料來源：本部戶政司。

說明：1. 本國人含華僑。

2. 自108年5月24日起，資料包含相同性別之數據。

TABLE 7. MARRIAGE AND DIVORCE / TERMINATED MARRIAGES REGISTRATIONS - BY NATIONALITY AND MONTH

Unit : Persons

Marriage							
大陸地區 Mainland		港澳 H.K. & Macao		東南亞 S.E. Asia		其他國家 Others	
男 Male	女 Female	男 Male	女 Female	男 Male	女 Female	男 Male	女 Female
794	8,528	520	613	742	5,510	2,630	651
824	7,849	496	644	823	6,288	2,774	661
823	6,811	608	708	981	7,588	2,892	686
833	6,111	558	714	1,149	7,600	2,845	798
994	5,704	755	876	1,168	7,839	3,031	849
327	2,036	425	415	608	3,787	2,349	634
302	1,765	388	451	425	2,278	2,000	558
546	2,389	525	610	1,010	4,307	2,673	590
1,508	6,022	812	942	1,518	7,279	3,503	885
105	436	48	48	114	647	264	73
127	455	60	77	117	593	270	86
1,272	4,567	517	703	1,516	7,925	2,609	800
145	578	45	74	137	648	289	90
159	600	51	46	86	433	278	67
109	375	54	80	164	704	272	84
117	414	27	48	139	711	233	74
139	435	66	92	137	801	223	74
96	369	37	64	152	747	203	73
101	391	59	66	141	787	201	75
99	316	44	39	136	725	195	69
116	391	43	91	148	783	218	48
109	376	42	49	127	778	242	63
82	322	49	54	149	808	255	83
-24.77	-14.36	16.67	10.20	17.32	3.86	5.37	31.75
-21.90	-26.15	2.08	12.50	30.70	24.88	-3.41	13.70

Source :Dept. of Household Registration, MOI.

Note : 1.R.O.C. Residents include Overseas Chinese.

2.The figures included same-sex since 24, May 2019.

表7. 結婚及離婚/終止結婚登記—按國籍及月別分(續)

單位：人

年(月)別 Year (Month)	離 婚 / 終 止 結 婚			
	合 計 Total		本 國 人 R.O.C.	
	男 Male	女 Female	男 Male	女 Female
一〇四年 2015	53,459	53,459	52,385	43,433
一〇五年 2016	53,837	53,837	52,741	44,158
一〇六年 2017	54,412	54,412	53,273	44,751
一〇七年 2018	54,443	54,443	53,323	45,167
一〇八年 2019	54,463	54,483	53,314	45,825
一〇九年 2020	51,509	51,851	50,705	45,353
一一〇年 2021	47,631	48,143	46,756	42,489
一一一年 2022	50,313	50,905	49,249	45,033
一一二年 2023	52,712	53,458	51,317	46,446
十一月 Nov.	4,494	4,542	4,390	3,992
十二月 Dec.	4,299	4,355	4,199	3,860
一一三年 2024	48,489	49,317	47,228	43,236
一月 Jan.	4,481	4,525	4,349	3,960
二月 Feb.	3,800	3,886	3,703	3,433
三月 Mar.	4,463	4,537	4,347	3,977
四月 Apr.	4,460	4,538	4,347	3,967
五月 May	4,976	5,058	4,865	4,440
六月 June	4,083	4,157	3,967	3,649
七月 July	4,482	4,572	4,369	3,980
八月 Aug.	4,691	4,755	4,559	4,160
九月 Sept.	4,519	4,619	4,403	4,029
十月 Oct.	4,223	4,285	4,110	3,754
十一月 Nov.	4,311	4,385	4,209	3,887
較上月增減(%) VS. with Last Month	2.08	2.33	2.41	3.54
較上年同月增減(%) VS. with Last Year	-4.07	-3.46	-4.12	-2.63

TABLE 7. MARRIAGE AND DIVORCE / TERMINATED MARRIAGES REGISTRATIONS - BY NATIONALITY AND MONTH (CONT.)

Unit : Persons

Divorce / Terminated Marriages							
大陸地區 Mainland		港澳 H.K. & Macao		東南亞 S.E. Asia		其他國家 Others	
男 Male	女 Female	男 Male	女 Female	男 Male	女 Female	男 Male	女 Female
256	6,098	88	79	195	3,728	535	121
270	5,822	91	105	178	3,629	557	123
276	5,616	84	118	236	3,804	543	123
287	5,286	93	151	202	3,707	538	132
269	4,799	117	138	212	3,566	551	155
182	3,246	72	91	198	3,053	352	108
204	2,759	72	90	220	2,691	379	114
224	2,770	97	133	266	2,845	477	124
326	3,624	159	204	262	3,005	648	179
23	292	5	19	23	227	53	12
21	251	10	12	22	223	47	9
265	3,055	120	168	290	2,695	586	163
30	313	10	13	30	232	62	7
26	229	8	13	16	195	47	16
16	277	12	12	33	250	55	21
19	293	21	14	26	250	47	14
25	290	12	21	29	287	45	20
23	251	8	16	26	232	59	9
24	288	12	17	23	268	54	19
30	297	15	16	26	268	61	14
29	303	5	10	27	261	55	16
22	259	8	17	27	245	56	10
21	255	9	19	27	207	45	17
-4.55	-1.54	12.50	11.76	—	-15.51	-19.64	70.00
-21.90	-12.67	80.00	—	17.39	-8.81	-15.09	41.67

表8. 結婚及離婚/終止結婚登記年累計—按國籍及區域別分

單位：人

區域別 Locality	結 婚			
	合 計 Total		本 國 人 R.O.C.	
	男 Male	女 Female	男 Male	女 Female
一三年一至十一月 Jan. - Nov., 2024	110,090	112,182	104,176	98,187
新 北 市 New Taipei City	19,025	19,349	17,816	16,730
臺 北 市 Taipei City	11,806	11,950	10,798	10,430
桃 園 市 Taoyuan City	11,814	12,050	11,136	10,309
臺 中 市 Taichung City	14,800	15,048	14,140	13,500
臺 南 市 Tainan City	8,409	8,609	8,069	7,669
高 雄 市 Kaohsiung City	12,780	13,068	12,202	11,623
臺 灣 省 Taiwan Prov.	30,829	31,471	29,434	27,429
宜蘭縣 Yilan C.	2,100	2,152	2,010	1,911
新竹縣 Hsinchu C.	2,909	2,953	2,783	2,573
苗栗縣 Miaoli C.	2,396	2,444	2,266	2,000
彰化縣 Changhua C.	5,220	5,296	4,982	4,640
南投縣 Nantou C.	1,958	1,980	1,860	1,698
雲林縣 Yunlin C.	2,996	3,038	2,877	2,572
嘉義縣 Chiayi C.	1,986	2,014	1,906	1,718
屏東縣 Pingtung C.	3,445	3,549	3,291	3,103
臺東縣 Taitung C.	942	970	902	888
花蓮縣 Hualien C.	1,551	1,629	1,497	1,501
澎湖縣 Penghu C.	482	478	471	439
基隆市 Keelung City	1,589	1,621	1,510	1,386
新竹市 Hsinchu City	2,157	2,217	2,050	1,988
嘉義市 Chiayi City	1,098	1,130	1,029	1,012
福 建 省 Fuchien Prov.	627	637	581	497
金門縣 Kinmen C.	567	577	525	451
連江縣 Lienchiang C.	60	60	56	46

資料來源：本部戶政司。

說 明：1. 本國人含華僑。

2. 資料包含相同性別之數據。

TABLE 8. MARRIAGE AND DIVORCE / TERMINATED MARRIAGES REGISTRATIONS OF THE YEAR - BY NATIONALITY AND LOCALITY

Unit : Persons

Marriage							
大陸地區 Mainland		港澳 H.K. & Macao		東南亞 S.E. Asia		其他國家 Others	
男 Male	女 Female	男 Male	女 Female	男 Male	女 Female	男 Male	女 Female
1,272	4,567	517	703	1,516	7,925	2,609	800
269	913	120	173	281	1,374	539	159
226	740	84	106	102	453	596	221
156	478	44	72	231	1,108	247	83
121	498	42	84	183	875	314	91
65	264	31	51	100	577	144	48
120	480	54	69	145	829	259	67
288	1,098	139	144	468	2,672	500	128
19	71	12	10	22	153	37	7
21	117	13	14	58	236	34	13
27	131	9	6	55	300	39	7
51	159	29	17	89	466	69	14
22	81	3	5	35	189	38	7
18	97	6	16	55	343	40	10
15	68	9	12	30	210	26	6
35	108	15	18	51	301	53	19
7	25	10	5	10	45	13	7
18	33	8	13	11	78	17	4
3	14	3	1	—	22	5	2
17	77	7	12	17	133	38	13
20	78	9	12	23	123	55	16
15	39	6	3	12	73	36	3
27	96	3	4	6	37	10	3
23	89	3	4	6	30	10	3
4	7	—	—	—	7	—	—

Source :Dept. of Household Registration, MOI.

Note : 1.R.O.C. Residents include Overseas Chinese.

2.The figures included same-sex.

表8. 結婚及離婚/終止結婚登記年累計—按國籍及區域別分(續)

單位：人

區域別 Locality	離婚 / 終止結婚			
	合計 Total		本國人 R.O.C.	
	男 Male	女 Female	男 Male	女 Female
一三年一至十一月 Jan. - Nov., 2024	48,489	49,317	47,228	43,236
新北市 New Taipei City	8,238	8,358	7,974	7,333
臺北市 Taipei City	4,286	4,350	4,084	3,789
桃園市 Taoyuan City	5,660	5,786	5,486	5,042
臺中市 Taichung City	6,268	6,394	6,106	5,726
臺南市 Tainan City	3,653	3,705	3,579	3,316
高雄市 Kaohsiung City	5,750	5,848	5,630	5,165
臺灣省 Taiwan Prov.	14,413	14,649	14,151	12,684
宜蘭縣 Yilan C.	967	991	948	870
新竹縣 Hsinchu C.	1,303	1,315	1,281	1,127
苗栗縣 Miaoli C.	1,191	1,201	1,175	1,034
彰化縣 Changhua C.	2,154	2,164	2,121	1,875
南投縣 Nantou C.	974	980	954	829
雲林縣 Yunlin C.	1,219	1,233	1,202	1,023
嘉義縣 Chiayi C.	897	913	880	760
屏東縣 Pingtung C.	1,793	1,825	1,765	1,591
臺東縣 Taitung C.	477	485	464	430
花蓮縣 Hualien C.	876	916	856	839
澎湖縣 Penghu C.	345	345	342	310
基隆市 Keelung City	838	862	820	740
新竹市 Hsinchu City	864	888	842	795
嘉義市 Chiayi City	515	531	501	461
福建省 Fuchien Prov.	221	227	218	181
金門縣 Kinmen C.	193	197	190	155
連江縣 Lienchiang C.	28	30	28	26

TABLE 8. MARRIAGE AND DIVORCE / TERMINATED MARRIAGES REGISTRATIONS OF THE YEAR - BY NATIONALITY AND LOCALITY (CONT.)

Unit : Persons

Divorce / Terminated Marriages							
大陸地區 Mainland		港澳 H.K. & Macao		東南亞 S.E. Asia		其他國家 Others	
男 Male	女 Female	男 Male	女 Female	男 Male	女 Female	男 Male	女 Female
265	3,055	120	168	290	2,695	586	163
59	540	31	37	55	411	119	37
47	356	22	23	19	139	114	43
43	358	13	14	61	356	57	16
27	349	16	20	41	285	78	14
13	175	3	8	26	198	32	8
24	351	13	17	18	297	65	18
51	894	22	47	68	998	121	26
5	66	2	1	2	54	10	—
5	80	2	—	6	106	9	2
3	75	3	2	3	88	7	2
5	107	1	5	13	172	14	5
5	74	4	3	7	71	4	3
1	77	3	6	8	127	5	—
8	67	—	4	7	81	2	1
4	99	3	7	9	122	12	6
2	31	1	5	1	18	9	1
5	40	2	3	3	34	10	—
—	16	—	2	1	17	2	—
3	76	1	3	1	42	13	1
4	45	—	4	4	42	14	2
1	41	—	2	3	24	10	3
1	32	—	2	2	11	—	1
1	30	—	2	2	9	—	1
—	2	—	—	—	2	—	—

表9. 現住人口遷入遷出登記－按月別分

單位：人		1. 男女合計					
年(月)別 Year (Month)	合計 Total	自外國 From Foreign Countries	遷入				
			自他省(市)				
			新北市 New Taipei City	臺北市 Taipei City	桃園市 Taoyuan City	臺中市 Taichung City	臺南市 Tainan City
一〇四年 2015	1,004,108	36,928	99,230	76,258	32,203	36,855	23,191
一〇五年 2016	964,536	38,132	92,001	80,211	30,749	34,399	21,903
一〇六年 2017	948,049	35,784	88,933	79,324	30,324	34,118	21,594
一〇七年 2018	984,815	36,829	89,542	81,008	34,504	35,952	22,343
一〇八年 2019	972,043	39,120	82,298	86,325	35,409	36,347	22,107
一〇九年 2020	946,251	16,859	81,869	87,701	37,789	35,561	20,919
一一〇年 2021	920,703	16,733	79,441	82,161	38,703	33,268	20,139
一一一年 2022	1,086,712	170,960	84,229	78,247	40,219	34,288	19,961
一一二年 2023	1,126,548	230,286	82,912	74,000	36,918	31,807	18,986
十一月 Nov.	72,009	7,821	5,840	4,930	2,486	2,203	1,390
十二月 Dec.	68,898	8,882	5,363	4,285	2,341	2,068	1,317
一一三年 2024	961,404	48,952	82,476	77,788	36,785	33,509	19,469
一月 Jan.	87,743	7,528	7,269	6,611	3,314	2,910	1,750
二月 Feb.	77,802	5,958	6,570	6,089	3,151	2,657	1,588
三月 Mar.	89,045	5,008	7,817	6,737	3,547	3,006	1,748
四月 Apr.	78,529	4,684	6,792	5,799	3,310	2,863	1,730
五月 May	93,643	3,799	8,740	7,703	3,705	3,387	1,886
六月 June	79,450	3,610	7,139	6,327	3,062	2,854	1,595
七月 July	89,393	4,625	8,093	7,471	3,545	3,237	1,899
八月 Aug.	92,848	3,357	7,972	7,803	3,648	3,449	1,964
九月 Sept.	102,575	3,217	8,363	9,341	3,642	3,499	2,133
十月 Oct.	87,491	3,407	6,846	7,236	2,940	2,781	1,580
十一月 Nov.	82,885	3,759	6,875	6,671	2,921	2,866	1,596
較上月增減(%) VS. with Last Month	-5.26	10.33	0.42	-7.81	-0.65	3.06	1.01
較上年同月增減(%) VS. with Last Year	15.10	-51.94	17.72	35.31	17.50	30.10	14.82

資料來源：本部戶政司。

說明：桃園市於103年12月25日改制升格為直轄市，103年以前無數值。

TABLE 9. MIGRATION REGISTRATION OF RESIDENT POPULATION
- BY MONTH

1. BOTH SEX										Unit: Persons							
Immigrants / In-migrants										自本省 他縣市 Other C. & City of Prov.	自本縣 市他鄉 鎮市區 Other Township, City & Dist.	初設 戶籍 First Reg.	其他 Others				
From Other Provinces (Cities)				高雄市 Kaohsiung City	臺灣省 Taiwan Prov.	福建省 Fuchien Prov.	其他省市 Others										
高雄市 Kaohsiung City	臺灣省 Taiwan Prov.	福建省 Fuchien Prov.	其他省市 Others														
										35,665	113,398	4,662	24	47,147	480,415	18,006	126
										33,996	102,400	4,968	29	45,216	461,604	18,756	172
										33,956	101,003	4,964	25	44,046	457,133	16,704	141
										34,427	101,855	5,290	23	46,665	479,279	16,965	133
										32,674	97,678	5,533	19	44,866	473,169	16,368	130
										32,508	91,409	4,851	6	43,376	481,769	11,469	165
										31,834	88,152	4,226	3	42,928	472,054	10,940	121
										33,400	88,603	4,410	13	42,508	475,576	14,173	125
										31,927	93,881	5,204	4	42,690	457,727	20,058	148
										2,260	6,252	319	—	2,939	34,190	1,368	11
										2,183	6,281	336	1	2,904	31,165	1,762	10
										32,236	93,672	5,452	6	43,042	470,631	17,260	126
										2,892	8,359	462	—	3,969	40,883	1,786	10
										2,634	7,865	508	—	3,559	36,013	1,198	12
										3,105	8,932	487	—	4,054	43,008	1,582	14
										2,740	7,571	418	—	3,735	37,498	1,377	12
										3,135	8,915	496	—	4,450	45,757	1,655	15
										2,779	7,851	500	—	3,431	38,633	1,655	14
										3,018	8,680	571	2	3,806	42,269	2,166	11
										3,222	9,383	530	3	4,194	45,518	1,793	12
										3,379	9,590	585	1	4,449	53,033	1,335	8
										2,595	8,389	452	—	3,760	46,157	1,341	7
										2,737	8,137	443	—	3,635	41,862	1,372	11
										5.47	-3.00	-1.99	--	-3.32	-9.31	2.31	57.14
										21.11	30.15	38.87	--	23.68	22.44	0.29	—

Source: Dept. of Household Registration, MOI.

Note: Taoyuan City on 25, December 2014, upgraded to special municipalities by reforming or merging; hence, values are nil before 2014.

表9. 現住人口遷入遷出登記—按月別分(續1)

單位：人		1. 男女合計							
年(月)別 Year (Month)	遷 出								
	合 計 Total	往外國 To Foreign Countries	往他省(市)						高雄市 Kaohsiung City
			新北市 New Taipei City	臺北市 Taipei City	桃園市 Taoyuan City	臺中市 Taichung City	臺南市 Tainan City		
一〇四年 2015	995,527	45,947	87,379	66,046	67,867	50,013	22,436	32,814	
一〇五年 2016	952,829	44,807	87,296	60,452	59,872	46,899	22,167	32,713	
一〇六年 2017	939,240	43,270	86,665	58,891	58,709	45,324	22,626	31,741	
一〇七年 2018	975,927	44,485	91,579	60,487	56,491	46,152	21,895	31,477	
一〇八年 2019	959,325	42,364	99,231	56,974	52,487	42,304	22,144	33,495	
一〇九年 2020	980,229	61,973	100,145	54,378	51,855	41,943	21,170	31,090	
一一〇年 2021	1,076,713	183,369	94,066	49,743	48,986	41,444	21,699	29,975	
一一一年 2022	1,129,142	227,273	90,411	51,207	50,157	42,317	22,018	30,193	
一一二年 2023	900,949	24,364	88,494	52,983	50,756	43,990	22,709	30,136	
十一月 Nov.	64,166	1,313	5,958	3,869	3,355	2,997	1,527	2,114	
十二月 Dec.	59,340	1,054	5,537	3,609	3,043	2,890	1,566	2,048	
一一三年 2024	916,749	21,020	91,162	50,414	51,024	46,249	23,837	30,951	
一 月 Jan.	79,911	1,438	7,926	4,562	4,332	4,116	2,148	2,670	
二 月 Feb.	71,783	1,109	7,360	4,342	3,828	3,717	2,159	2,528	
三 月 Mar.	83,984	1,483	8,058	5,071	4,626	4,192	2,345	3,001	
四 月 Apr.	73,903	1,390	7,255	4,211	4,217	3,518	1,849	2,585	
五 月 May	89,887	1,669	9,195	5,525	5,079	4,291	2,320	2,906	
六 月 June	75,677	1,437	7,532	4,587	4,426	3,741	1,975	2,616	
七 月 July	84,691	2,033	8,965	4,825	5,127	4,348	2,205	2,960	
八 月 Aug.	90,376	2,635	9,112	4,801	5,145	4,453	2,497	3,258	
九 月 Sept.	101,274	3,193	10,387	5,208	5,760	4,269	2,476	3,256	
十 月 Oct.	85,444	2,641	8,121	3,590	4,322	4,845	1,893	2,418	
十一月 Nov.	79,819	1,992	7,251	3,692	4,162	4,759	1,970	2,753	
較上月增減(%) VS. with Last Month	-6.58	-24.57	-10.71	2.84	-3.70	-1.78	4.07	13.85	
較上年同月增減(%) VS. with Last Year	24.39	51.71	21.70	-4.57	24.05	58.79	29.01	30.23	

TABLE 9. MIGRATION REGISTRATION OF RESIDENT POPULATION - BY MONTH(CONT. 1)

單位：Persons		1. BOTH SEX							Unit : Persons	
年(月)別 Year (Month)	Emigrants / Out-migrants						鄉鎮區內住址變更 Change Residence			
	To Other Provinces (Cities)			往本省 他縣市 Other C. & City of Prov.	往本縣 市他鄉 鎮市區 Other Town- ship, City & Dist.	廢止戶籍 Cancelled Reg.	其他 Others	入 In	出 Out	
	臺灣省 Taiwan Prov.	福建省 Fuchien Prov.	其他省市 Others							
一〇四年 2015	85,978	8,929	—	47,147	480,415	243	313	653,958	653,958	
一〇五年 2016	84,724	6,504	—	45,216	461,604	260	315	629,050	629,050	
一〇六年 2017	83,358	6,902	—	44,046	457,133	263	312	615,260	615,260	
一〇七年 2018	90,213	6,627	—	46,665	479,279	321	256	636,306	636,306	
一〇八年 2019	85,841	5,895	—	44,866	473,169	324	231	638,353	638,353	
一〇九年 2020	86,644	5,382	—	43,376	481,769	304	200	644,038	644,038	
一一〇年 2021	85,878	6,133	—	42,928	472,054	291	147	615,057	615,057	
一一一年 2022	91,212	5,842	—	42,508	475,576	212	216	602,923	602,923	
一一二年 2023	80,215	6,352	—	42,690	457,727	305	228	588,632	588,632	
十一月 Nov.	5,522	338	—	2,939	34,190	31	13	45,375	45,375	
十二月 Dec.	5,135	346	—	2,904	31,165	31	12	42,334	42,334	
一一三年 2024	83,002	4,748	—	43,042	470,631	487	182	643,274	643,274	
一 月 Jan.	7,352	461	—	3,969	40,883	38	16	51,392	51,392	
二 月 Feb.	6,715	413	—	3,559	36,013	26	14	44,011	44,011	
三 月 Mar.	7,712	374	—	4,054	43,008	35	25	54,500	54,500	
四 月 Apr.	7,181	407	—	3,735	37,498	42	15	48,160	48,160	
五 月 May	8,296	355	—	4,450	45,757	28	16	59,309	59,309	
六 月 June	6,935	295	—	3,431	38,633	52	17	49,135	49,135	
七 月 July	7,642	442	—	3,806	42,269	56	13	52,840	52,840	
八 月 Aug.	8,306	399	—	4,194	45,518	36	22	58,360	58,360	
九 月 Sept.	8,284	892	—	4,449	53,033	52	15	75,439	75,439	
十 月 Oct.	7,272	358	—	3,760	46,157	55	12	82,368	82,368	
十一月 Nov.	7,307	352	—	3,635	41,862	67	17	67,760	67,760	
較上月增減(%) VS. with Last Month	13.85	-1.68	--	-3.32	-9.31	21.82	41.67	-17.74	-17.74	
較上年同月增減(%) VS. with Last Year	30.23	4.14	--	23.68	22.44	116.13	30.77	49.33	49.33	

表9. 現住人口遷入遷出登記—按月別分(續2)

單位：人		2. 男性					
年(月)別 Year (Month)	合計 Total	自外國 From Foreign Countries	遷入				
			自他省(市)				
			新北市 New Taipei City	臺北市 Taipei City	桃園市 Taoyuan City	臺中市 Taichung City	臺南市 Tainan City
一〇四年 2015	453,242	17,286	45,909	35,951	14,931	16,650	10,456
一〇五年 2016	436,644	17,535	43,336	38,158	14,208	15,550	10,038
一〇六年 2017	431,110	16,441	41,731	37,551	14,383	15,654	9,884
一〇七年 2018	448,628	17,070	41,985	38,239	16,311	16,379	10,204
一〇八年 2019	443,200	18,061	38,146	41,098	16,653	16,500	10,220
一〇九年 2020	433,868	8,134	38,105	41,944	17,771	16,083	9,570
一一〇年 2021	423,227	7,893	37,048	39,403	18,311	15,252	9,405
一一一年 2022	497,466	75,988	39,205	37,278	18,938	15,926	9,168
一一二年 2023	518,600	107,651	38,490	35,555	17,242	14,466	8,771
十一月 Nov.	32,517	3,312	2,673	2,323	1,125	1,030	675
十二月 Dec.	31,245	4,095	2,466	2,072	1,061	886	616
一一三年 2024	443,737	22,600	38,438	37,025	17,145	15,528	8,910
一月 Jan.	40,154	3,543	3,325	3,128	1,515	1,300	797
二月 Feb.	36,238	2,881	3,045	2,945	1,505	1,235	691
三月 Mar.	40,544	2,252	3,558	3,184	1,695	1,371	792
四月 Apr.	36,687	2,183	3,170	2,791	1,543	1,353	772
五月 May	42,743	1,731	4,068	3,631	1,634	1,563	896
六月 June	36,601	1,592	3,320	3,057	1,435	1,278	731
七月 July	41,101	2,165	3,775	3,548	1,610	1,490	827
八月 Aug.	43,194	1,608	3,735	3,751	1,743	1,608	932
九月 Sept.	47,505	1,483	3,947	4,447	1,725	1,627	986
十月 Oct.	40,546	1,473	3,256	3,421	1,349	1,320	742
十一月 Nov.	38,424	1,689	3,239	3,122	1,391	1,383	744
較上月增減(%) VS. with Last Month	-5.23	14.66	-0.52	-8.74	3.11	4.77	0.27
較上年同月增減(%) VS. with Last Year	18.17	-49.00	21.17	34.40	23.64	34.27	10.22

TABLE 9. MIGRATION REGISTRATION OF RESIDENT POPULATION - BY MONTH(CONT. 2)

2. MALE										Unit : Persons	
Immigrants / In-migrants											
From Other Provinces (Cities)				自本省 他縣市 Other C. & City of Prov.	自本縣 市他鄉 鎮市區 Other Township, City & Dist.	初設 戶籍 First Reg.	其他 Others				
高雄市 Kaohsiung City	臺灣省 Taiwan Prov.	福建省 Fuchien Prov.	其他省市 Others								
16,495	51,899	2,546	13	21,145	215,131	4,775	55				
15,803	47,321	2,775	16	20,285	206,694	4,842	83				
15,808	46,922	2,708	15	20,001	205,384	4,569	59				
16,115	47,109	2,903	11	21,116	216,455	4,666	65				
15,184	45,346	2,923	17	20,467	213,504	5,016	65				
15,292	42,409	2,691	4	19,577	218,612	3,585	91				
15,258	41,276	2,350	2	19,491	214,405	3,074	59				
15,912	41,210	2,538	4	19,393	217,258	4,601	47				
15,058	43,539	2,880	3	19,429	208,806	6,649	61				
1,057	2,921	180	—	1,339	15,459	421	2				
1,002	2,840	201	—	1,309	14,124	569	4				
15,357	43,967	2,993	4	19,749	216,108	5,860	53				
1,341	3,910	254	—	1,786	18,566	686	3				
1,237	3,756	280	—	1,614	16,595	447	7				
1,457	4,060	280	—	1,802	19,555	534	4				
1,327	3,601	237	—	1,721	17,484	499	6				
1,482	4,055	247	—	2,050	20,849	528	9				
1,356	3,664	269	—	1,568	17,832	492	7				
1,410	4,159	335	—	1,764	19,357	655	6				
1,556	4,405	280	3	1,974	20,976	620	3				
1,603	4,593	300	1	2,069	24,253	469	2				
1,271	3,973	249	—	1,705	21,326	459	2				
1,317	3,791	262	—	1,696	19,315	471	4				
3.62	-4.58	5.22	--	-0.53	-9.43	2.61	100.00				
24.60	29.78	45.56	--	26.66	24.94	11.88	100.00				

表9. 現住人口遷入遷出登記—按月別分(續3)

單位：人		2. 男性						
年(月)別 Year (Month)	遷 出							
	合 計 Total	往外國 To Foreign Countries	往他省(市)					
			新北市 New Taipei City	臺北市 Taipei City	桃園市 Taoyuan City	臺中市 Taichung City	臺南市 Tainan City	高雄市 Kaohsiung City
一〇四年 2015	451,627	20,306	40,038	30,101	30,983	22,343	10,289	15,081
一〇五年 2016	434,410	20,024	40,414	27,815	28,064	21,215	10,236	15,313
一〇六年 2017	429,722	19,471	40,227	26,955	27,970	20,436	10,493	14,614
一〇七年 2018	447,240	20,211	42,390	27,655	26,873	20,640	10,218	14,755
一〇八年 2019	439,444	19,166	46,222	25,587	24,601	19,346	10,234	15,664
一〇九年 2020	449,525	27,284	47,181	24,628	24,227	19,007	10,056	14,280
一一〇年 2021	490,932	78,557	44,312	22,581	23,133	19,019	10,289	14,031
一一一年 2022	529,203	112,199	42,570	23,182	23,547	19,221	10,393	14,108
一一二年 2023	415,842	11,360	41,664	23,662	24,015	20,048	10,611	13,940
十一月 Nov.	29,365	561	2,794	1,765	1,584	1,326	720	983
十二月 Dec.	27,090	489	2,595	1,550	1,401	1,275	717	972
一一三年 2024	425,322	9,785	42,863	22,623	24,170	21,358	11,398	14,437
一 月 Jan.	36,579	639	3,648	1,982	2,044	1,887	1,062	1,203
二 月 Feb.	33,446	529	3,494	1,944	1,820	1,756	1,027	1,179
三 月 Mar.	38,486	698	3,792	2,241	2,173	1,897	1,071	1,361
四 月 Apr.	34,712	695	3,484	1,895	2,013	1,643	879	1,226
五 月 May	41,279	788	4,264	2,462	2,351	1,971	1,076	1,316
六 月 June	35,227	684	3,596	2,034	2,058	1,759	950	1,242
七 月 July	39,269	961	4,196	2,222	2,477	1,997	1,059	1,397
八 月 Aug.	42,272	1,277	4,277	2,181	2,463	2,070	1,199	1,546
九 月 Sept.	47,048	1,464	4,879	2,377	2,797	1,982	1,186	1,533
十 月 Oct.	39,816	1,169	3,781	1,647	2,034	2,269	913	1,137
十一月 Nov.	37,188	881	3,452	1,638	1,940	2,127	976	1,297
較上月增減(%) VS. with Last Month	-6.60	-24.64	-8.70	-0.55	-4.62	-6.26	6.90	14.07
較上年同月增減(%) VS. with Last Year	26.64	57.04	23.55	-7.20	22.47	60.41	35.56	31.94

TABLE 9. MIGRATION REGISTRATION OF RESIDENT POPULATION - BY MONTH(CONT. 3)

單位：人		2. MALE							
年(月)別 Year (Month)	Emigrants / Out-migrants						鄉鎮區內住址變更 Change Residence		
	To Other Provinces (Cities)			往本省 他縣市 Other C. & City of Prov.	往本縣 市他鄉 鎮市區 Other Town- ship, City & Dist.	廢止戶籍 Cancelled Reg.	其他 Others	入 In	出 Out
	臺灣省 Taiwan Prov.	福建省 Fuchien Prov.	其他省市 Others						
一〇四年 2015	41,234	4,768	—	21,145	215,131	85	123	310,303	310,303
一〇五年 2016	40,731	3,401	—	20,285	206,694	88	130	298,435	298,435
一〇六年 2017	40,175	3,771	—	20,001	205,384	94	131	292,857	292,857
一〇七年 2018	43,166	3,548	—	21,116	216,455	104	109	300,848	300,848
一〇八年 2019	41,107	3,309	—	20,467	213,504	120	117	301,422	301,422
一〇九年 2020	41,458	3,028	—	19,577	218,612	105	82	305,939	305,939
一一〇年 2021	41,664	3,274	—	19,491	214,405	106	70	292,366	292,366
一一一年 2022	43,998	3,156	—	19,393	217,258	70	108	286,576	286,576
一一二年 2023	38,601	3,460	—	19,429	208,806	129	117	279,450	279,450
十一月 Nov.	2,626	186	—	1,339	15,459	14	8	21,505	21,505
十二月 Dec.	2,436	198	—	1,309	14,124	17	7	20,100	20,100
一一三年 2024	39,869	2,645	—	19,749	216,108	219	98	308,908	308,908
一 月 Jan.	3,480	264	—	1,786	18,566	8	10	24,412	24,412
二 月 Feb.	3,252	222	—	1,614	16,595	8	6	20,991	20,991
三 月 Mar.	3,646	216	—	1,802	19,555	21	13	25,862	25,862
四 月 Apr.	3,418	236	—	1,721	17,484	10	8	23,077	23,077
五 月 May	3,945	191	—	2,050	20,849	11	5	28,119	28,119
六 月 June	3,317	154	—	1,568	17,832	24	9	23,342	23,342
七 月 July	3,578	228	—	1,764	19,357	28	5	25,204	25,204
八 月 Aug.	4,051	223	—	1,974	20,976	21	14	27,733	27,733
九 月 Sept.	3,977	497	—	2,069	24,253	25	9	36,204	36,204
十 月 Oct.	3,601	199	—	1,705	21,326	27	8	40,627	40,627
十一月 Nov.	3,604	215	—	1,696	19,315	36	11	33,337	33,337
較上月增減(%) VS. with Last Month	14.07	8.04	--	-0.53	-9.43	33.33	37.50	-17.94	-17.94
較上年同月增減(%) VS. with Last Year	31.94	15.59	--	26.66	24.94	157.14	37.50	55.02	55.02

表9. 現住人口遷入遷出登記—按月別分(續4)

單位：人		3. 女性					
年(月)別 Year (Month)	合計 Total	自外國 From Foreign Coun- tries	遷 入				
			自他省(市)				
			新北市 New Taipei City	臺北市 Taipei City	桃園市 Taoyuan City	臺中市 Taichung City	臺南市 Tainan City
一〇四年 2015	550,866	19,642	53,321	40,307	17,272	20,205	12,735
一〇五年 2016	527,892	20,597	48,665	42,053	16,541	18,849	11,865
一〇六年 2017	516,939	19,343	47,202	41,773	15,941	18,464	11,710
一〇七年 2018	536,187	19,759	47,557	42,769	18,193	19,573	12,139
一〇八年 2019	528,843	21,059	44,152	45,227	18,756	19,847	11,887
一〇九年 2020	512,383	8,725	43,764	45,757	20,018	19,478	11,349
一一〇年 2021	497,476	8,840	42,393	42,758	20,392	18,016	10,734
一一一年 2022	589,246	94,972	45,024	40,969	21,281	18,362	10,793
一一二年 2023	607,948	122,635	44,422	38,445	19,676	17,341	10,215
十一月 Nov.	39,492	4,509	3,167	2,607	1,361	1,173	715
十二月 Dec.	37,653	4,787	2,897	2,213	1,280	1,182	701
一一三年 2024	517,667	26,352	44,038	40,763	19,640	17,981	10,559
一月 Jan.	47,589	3,985	3,944	3,483	1,799	1,610	953
二月 Feb.	41,564	3,077	3,525	3,144	1,646	1,422	897
三月 Mar.	48,501	2,756	4,259	3,553	1,852	1,635	956
四月 Apr.	41,842	2,501	3,622	3,008	1,767	1,510	958
五月 May	50,900	2,068	4,672	4,072	2,071	1,824	990
六月 June	42,849	2,018	3,819	3,270	1,627	1,576	864
七月 July	48,292	2,460	4,318	3,923	1,935	1,747	1,072
八月 Aug.	49,654	1,749	4,237	4,052	1,905	1,841	1,032
九月 Sept.	55,070	1,734	4,416	4,894	1,917	1,872	1,147
十月 Oct.	46,945	1,934	3,590	3,815	1,591	1,461	838
十一月 Nov.	44,461	2,070	3,636	3,549	1,530	1,483	852
較上月增減(%) VS. with Last Month	-5.29	7.03	1.28	-6.97	-3.83	1.51	1.67
較上年同月增減(%) VS. with Last Year	12.58	-54.09	14.81	36.13	12.42	26.43	19.16

TABLE 9. MIGRATION REGISTRATION OF RESIDENT POPULATION
- BY MONTH(CONT. 4)

單位：Persons		3. FEMALE													
年(月)別 Year (Month)	合計 Total	自外國 From Foreign Coun- tries	Immigrants / In-migrants												
			From Other Provinces (Cities)				自本省 他縣市 Other C. & City of Prov.	自本縣 市他鄉 鎮市區 Other Township, City & Dist.	初設 戶籍 First Reg.	其他 Others					
			高雄市 Kaohsiung City	臺灣省 Taiwan Prov.	福建省 Fuchien Prov.	其他省市 Others									
一〇四年 2015	550,866	19,642	53,321	40,307	17,272	20,205	12,735	19,170	61,499	2,116	11	26,002	265,284	13,231	71
一〇五年 2016	527,892	20,597	48,665	42,053	16,541	18,849	11,865	18,193	55,079	2,193	13	24,931	254,910	13,914	89
一〇六年 2017	516,939	19,343	47,202	41,773	15,941	18,464	11,710	18,148	54,081	2,256	10	24,045	251,749	12,135	82
一〇七年 2018	536,187	19,759	47,557	42,769	18,193	19,573	12,139	18,312	54,746	2,387	12	25,549	262,824	12,299	68
一〇八年 2019	528,843	21,059	44,152	45,227	18,756	19,847	11,887	17,490	52,332	2,610	2	24,399	259,665	11,352	65
一〇九年 2020	512,383	8,725	43,764	45,757	20,018	19,478	11,349	17,216	49,000	2,160	2	23,799	263,157	7,884	74
一一〇年 2021	497,476	8,840	42,393	42,758	20,392	18,016	10,734	16,576	46,876	1,876	1	23,437	257,649	7,866	62
一一一年 2022	589,246	94,972	45,024	40,969	21,281	18,362	10,793	17,488	47,393	1,872	9	23,115	258,318	9,572	78
一一二年 2023	607,948	122,635	44,422	38,445	19,676	17,341	10,215	16,869	50,342	2,324	1	23,261	248,921	13,409	87
十一月 Nov.	39,492	4,509	3,167	2,607	1,361	1,173	715	1,203	3,331	139	—	1,600	18,731	947	9
十二月 Dec.	37,653	4,787	2,897	2,213	1,280	1,182	701	1,181	3,441	135	1	1,595	17,041	1,193	6
一一三年 2024	517,667	26,352	44,038	40,763	19,640	17,981	10,559	16,879	49,705	2,459	2	23,293	254,523	11,400	73
一月 Jan.	47,589	3,985	3,944	3,483	1,799	1,610	953	1,551	4,449	208	—	2,183	22,317	1,100	7
二月 Feb.	41,564	3,077	3,525	3,144	1,646	1,422	897	1,397	4,109	228	—	1,945	19,418	751	5
三月 Mar.	48,501	2,756	4,259	3,553	1,852	1,635	956	1,648	4,872	207	—	2,252	23,453	1,048	10
四月 Apr.	41,842	2,501	3,622	3,008	1,767	1,510	958	1,413	3,970	181	—	2,014	20,014	878	6
五月 May	50,900	2,068	4,672	4,072	2,071	1,824	990	1,653	4,860	249	—	2,400	24,908	1,127	6
六月 June	42,849	2,018	3,819	3,270	1,627	1,576	864	1,423	4,187	231	—	1,863	20,801	1,163	7
七月 July	48,292	2,460	4,318	3,923	1,935	1,747	1,072	1,608	4,521	236	2	2,042	22,912	1,511	5
八月 Aug.	49,654	1,749	4,237	4,052	1,905	1,841	1,032	1,666	4,978	250	—	2,220	24,542	1,173	9
九月 Sept.	55,070	1,734	4,416	4,894	1,917	1,872	1,147	1,776	4,997	285	—	2,380	28,780	866	6
十月 Oct.	46,945	1,934	3,590	3,815	1,591	1,461	838	1,324	4,416	203	—	2,055	24,831	882	5
十一月 Nov.	44,461	2,070	3,636	3,549	1,530	1,483	852	1,420	4,346	181	—	1,939	22,547	901	7
較上月增減(%) VS. with Last Month	-5.29	7.03	1.28	-6.97	-3.83	1.51	1.67	7.25	-1.59	-10.84	--	-5.64	-9.20	2.15	40.00
較上年同月增減(%) VS. with Last Year	12.58	-54.09	14.81	36.13	12.42	26.43	19.16	18.04	30.47	30.22	--	21.19	20.37	-4.86	-22.22

表9. 現住人口遷入遷出登記—按月別分(續5完)

單位：人		3. 女性						
年(月)別 Year (Month)	合計 Total	往外國 To Foreign Countries	遷出					
			往他省(市)					
			新北市 New Taipei City	臺北市 Taipei City	桃園市 Taoyuan City	臺中市 Taichung City	臺南市 Tainan City	高雄市 Kaohsiung City
一〇四年 2015	543,900	25,641	47,341	35,945	36,884	27,670	12,147	17,733
一〇五年 2016	518,419	24,783	46,882	32,637	31,808	25,684	11,931	17,400
一〇六年 2017	509,518	23,799	46,438	31,936	30,739	24,888	12,133	17,127
一〇七年 2018	528,687	24,274	49,189	32,832	29,618	25,512	11,677	16,722
一〇八年 2019	519,881	23,198	53,009	31,387	27,886	22,958	11,910	17,831
一〇九年 2020	530,704	34,689	52,964	29,750	27,628	22,936	11,114	16,810
一一〇年 2021	585,781	104,812	49,754	27,162	25,853	22,425	11,410	15,944
一一一年 2022	599,939	115,074	47,841	28,025	26,610	23,096	11,625	16,085
一一二年 2023	485,107	13,004	46,830	29,321	26,741	23,942	12,098	16,196
十一月 Nov.	34,801	752	3,164	2,104	1,771	1,671	807	1,131
十二月 Dec.	32,250	565	2,942	2,059	1,642	1,615	849	1,076
一一三年 2024	491,427	11,235	48,299	27,791	26,854	24,891	12,439	16,514
一月 Jan.	43,332	799	4,278	2,580	2,288	2,229	1,086	1,467
二月 Feb.	38,337	580	3,866	2,398	2,008	1,961	1,132	1,349
三月 Mar.	45,498	785	4,266	2,830	2,453	2,295	1,274	1,640
四月 Apr.	39,191	695	3,771	2,316	2,204	1,875	970	1,359
五月 May	48,608	881	4,931	3,063	2,728	2,320	1,244	1,590
六月 June	40,450	753	3,936	2,553	2,368	1,982	1,025	1,374
七月 July	45,422	1,072	4,769	2,603	2,650	2,351	1,146	1,563
八月 Aug.	48,104	1,358	4,835	2,620	2,682	2,383	1,298	1,712
九月 Sept.	54,226	1,729	5,508	2,831	2,963	2,287	1,290	1,723
十月 Oct.	45,628	1,472	4,340	1,943	2,288	2,576	980	1,281
十一月 Nov.	42,631	1,111	3,799	2,054	2,222	2,632	994	1,456
較上月增減(%) VS. with Last Month	-6.57	-24.52	-12.47	5.71	-2.88	2.17	1.43	13.66
較上年同月增減(%) VS. with Last Year	22.50	47.74	20.07	-2.38	25.47	57.51	23.17	28.74

TABLE 9. MIGRATION REGISTRATION OF RESIDENT POPULATION - BY MONTH(END)

3. FEMALE										Unit: Persons	
Emigrants / Out-migrants							鄉鎮區內住址變更 Change Residence				
To Other Provinces (Cities)			往本省 他縣市 Other C. & City of Prov.	往本縣 市他鄉 鎮市區 Other Town- ship, City & Dist.	廢止戶籍 Cancelled Reg.	其他 Others	入 In	出 Out			
臺灣省 Taiwan Prov.	福建省 Fuchien Prov.	其他省市 Others									
44,744	4,161	—	26,002	265,284	158	190	343,655	343,655			
43,993	3,103	—	24,931	254,910	172	185	330,615	330,615			
43,183	3,131	—	24,045	251,749	169	181	322,403	322,403			
47,047	3,079	—	25,549	262,824	217	147	335,458	335,458			
44,734	2,586	—	24,399	259,665	204	114	336,931	336,931			
45,186	2,354	—	23,799	263,157	199	118	338,099	338,099			
44,214	2,859	—	23,437	257,649	185	77	322,691	322,691			
47,214	2,686	—	23,115	258,318	142	108	316,347	316,347			
41,614	2,892	—	23,261	248,921	176	111	309,182	309,182			
2,896	152	—	1,600	18,731	17	5	23,870	23,870			
2,699	148	—	1,595	17,041	14	5	22,234	22,234			
43,133	2,103	—	23,293	254,523	268	84	334,366	334,366			
3,872	197	—	2,183	22,317	30	6	26,980	26,980			
3,463	191	—	1,945	19,418	18	8	23,020	23,020			
4,066	158	—	2,252	23,453	14	12	28,638	28,638			
3,763	171	—	2,014	20,014	32	7	25,083	25,083			
4,351	164	—	2,400	24,908	17	11	31,190	31,190			
3,618	141	—	1,863	20,801	28	8	25,793	25,793			
4,064	214	—	2,042	22,912	28	8	27,636	27,636			
4,255	176	—	2,220	24,542	15	8	30,627	30,627			
4,307	395	—	2,380	28,780	27	6	39,235	39,235			
3,671	159	—	2,055	24,831	28	4	41,741	41,741			
3,703	137	—	1,939	22,547	31	6	34,423	34,423			
13.66	-13.84	--	-5.64	-9.20	10.71	50.00	-17.53	-17.53			
28.74	-9.87	--	21.19	20.37	82.35	20.00	44.21	44.21			

表10. 現住人口遷入遷出登記—按區域別分

單位：人		1. 男女合計					
區域別 Locality	合計 Total	自外國 From Foreign Countries	遷入				
			自他省(市)				
			新北市 New Taipei City	臺北市 Taipei City	桃園市 Taoyuan City	臺中市 Taichung City	臺南市 Tainan City
一三年十一月 Nov., 2024	82,885	3,759	6,875	6,671	2,921	2,866	1,596
新北市New Taipei City	13,742	795	—	3,995	964	283	171
臺北市Taipei City	8,772	1,161	2,250	—	292	185	84
桃園市Taoyuan City	8,565	328	1,656	730	—	237	111
臺中市Taichung City	13,736	390	579	453	313	—	191
臺南市Tainan City	6,496	189	208	112	152	157	—
高雄市Kaohsiung City	10,008	342	305	236	170	277	532
臺灣省Taiwan Prov.	20,944	544	1,786	1,109	987	1,702	489
宜蘭縣Yilan C.	1,755	39	295	175	76	24	13
新竹縣Hsinchu C.	2,238	60	175	145	248	106	53
苗栗縣Miaoli C.	1,529	43	155	88	122	230	15
彰化縣Changhua C.	3,440	61	139	50	64	508	43
南投縣Nantou C.	1,220	32	64	36	36	329	14
雲林縣Yunlin C.	1,653	34	186	62	60	154	43
嘉義縣Chiayi C.	1,165	26	81	29	44	56	82
屏東縣Pingtung C.	2,099	56	68	42	54	71	70
臺東縣Taitung C.	578	18	61	37	49	42	19
花蓮縣Hualien C.	1,126	27	110	73	72	31	20
澎湖縣Penghu C.	406	2	37	17	11	41	25
基隆市Keelung City	1,436	68	265	225	46	26	10
新竹市Hsinchu City	1,402	52	110	94	88	52	32
嘉義市Chiayi City	897	26	40	36	17	32	50
福建省Fuchien Prov.	622	10	91	36	43	25	18
金門縣Kinmen C.	559	8	85	33	35	20	16
連江縣Lienchiang C.	63	2	6	3	8	5	2

資料來源：本部戶政司。

TABLE 10. MIGRATION REGISTRATION OF RESIDENT POPULATION - BY LOCALITY

1. BOTH SEX		Unit: Persons							
區域別 Locality	合計 Total	Immigrants / In-migrants							
		From Other Provinces (Cities)				自本省 他縣市 Other C. & City of Prov.	自本縣 市他鄉 鎮市區 Other Township, City & Dist.	初設 戶籍 First Reg.	其他 Others
		高雄市 Kaohsiung City	臺灣省 Taiwan Prov.	福建省 Fuchien Prov.	其他省市 Others				
		2,737	8,137	443	—	3,635	41,862	1,372	11
新北市New Taipei City	13,742	795	—	3,995	964	283	171		
臺北市Taipei City	8,772	1,161	2,250	—	292	185	84		
桃園市Taoyuan City	8,565	328	1,656	730	—	237	111		
臺中市Taichung City	13,736	390	579	453	313	—	191		
臺南市Tainan City	6,496	189	208	112	152	157	—		
高雄市Kaohsiung City	10,008	342	305	236	170	277	532		
臺灣省Taiwan Prov.	20,944	544	1,786	1,109	987	1,702	489		
宜蘭縣Yilan C.	1,755	39	295	175	76	24	13		
新竹縣Hsinchu C.	2,238	60	175	145	248	106	53		
苗栗縣Miaoli C.	1,529	43	155	88	122	230	15		
彰化縣Changhua C.	3,440	61	139	50	64	508	43		
南投縣Nantou C.	1,220	32	64	36	36	329	14		
雲林縣Yunlin C.	1,653	34	186	62	60	154	43		
嘉義縣Chiayi C.	1,165	26	81	29	44	56	82		
屏東縣Pingtung C.	2,099	56	68	42	54	71	70		
臺東縣Taitung C.	578	18	61	37	49	42	19		
花蓮縣Hualien C.	1,126	27	110	73	72	31	20		
澎湖縣Penghu C.	406	2	37	17	11	41	25		
基隆市Keelung City	1,436	68	265	225	46	26	10		
新竹市Hsinchu City	1,402	52	110	94	88	52	32		
嘉義市Chiayi City	897	26	40	36	17	32	50		
福建省Fuchien Prov.	622	10	91	36	43	25	18		
金門縣Kinmen C.	559	8	85	33	35	20	16		
連江縣Lienchiang C.	63	2	6	3	8	5	2		

Source: Dept. of Household Registration, MOI.

表10. 現住人口遷入遷出登記—按區域別分(續1)

單位：人

1. 男女合計

區域別 Locality	遷出							
	合計 Total	往外國 To Foreign Countries	往他省(市)					
			新北市 New Taipei City	臺北市 Taipei City	桃園市 Taoyuan City	臺中市 Taichung City	臺南市 Tainan City	高雄市 Kaohsiung City
一〇三年十一月 Nov., 2024	79,819	1,992	7,251	3,692	4,162	4,759	1,970	2,753
新 北 市New Taipei City	12,758	475	—	2,250	1,656	579	208	305
臺 北 市Taipei City	10,835	473	3,995	—	730	453	112	236
桃 園 市Taoyuan City	7,048	200	964	292	—	313	152	170
臺 中 市Taichung City	11,516	207	283	185	237	—	157	277
臺 南 市Tainan City	5,961	108	171	84	111	191	—	532
高 雄 市Kaohsiung City	9,714	181	272	160	168	334	624	—
臺 灣 省Taiwan Prov.	21,288	342	1,450	685	1,194	2,847	688	1,176
宜蘭縣Yilan C.	1,599	26	170	89	106	66	13	18
新竹縣Hsinchu C.	1,630	43	83	54	196	102	35	38
苗栗縣Miaoli C.	1,308	28	102	41	113	217	27	27
彰化縣Changhua C.	4,202	52	163	58	124	1,066	95	105
南投縣Nantou C.	1,334	16	59	25	52	459	38	40
雲林縣Yunlin C.	1,879	19	183	43	112	326	82	62
嘉義縣Chiayi C.	1,370	19	90	23	55	142	129	79
屏東縣Pingtung C.	2,152	40	72	49	78	107	108	499
臺東縣Taitung C.	547	9	50	15	38	47	25	67
花蓮縣Hualien C.	1,139	18	91	49	100	66	17	37
澎湖縣Penghu C.	371	6	25	14	21	37	21	92
基隆市Keelung City	1,318	24	245	124	57	36	11	29
新竹市Hsinchu City	1,507	26	84	77	94	100	27	38
嘉義市Chiayi City	932	16	33	24	48	76	60	45
福 建 省Fuchien Prov.	699	6	116	36	66	42	29	57
金門縣Kinmen C.	598	6	90	28	53	35	26	48
連江縣Lienchiang C.	101	—	26	8	13	7	3	9

TABLE 10. MIGRATION REGISTRATION OF RESIDENT POPULATION
- BY LOCALITY(CONT. 1)

1. BOTH SEX

Unit : Persons

Emigrants / Out-migrants							鄉鎮區內住址變更 Change Residence	
To Other Provinces (Cities)			往本省 他縣市 Other C. & City of Prov.	往本縣 市他鄉 鎮市區 Other Town- ship, City & Dist.	廢止戶籍 Cancelled Reg.	其他 Others	入 In	出 Out
臺灣省 Taiwan Prov.	福建省 Fuchien Prov.	其他省市 Others						
7,307	352	—	3,635	41,862	67	17	67,760	67,760
1,786	91	—	—	5,391	15	2	11,609	11,609
1,109	36	—	—	3,667	19	5	4,968	4,968
987	43	—	—	3,921	6	—	7,047	7,047
1,702	25	—	—	8,435	6	2	9,668	9,668
489	18	—	—	4,253	1	3	4,384	4,384
1,137	42	—	—	6,789	5	2	6,443	6,443
—	97	—	3,631	9,160	15	3	23,209	23,209
—	10	—	124	975	1	1	1,244	1,244
—	5	—	388	682	4	—	1,723	1,723
—	7	—	252	494	—	—	1,632	1,632
—	11	—	393	2,129	6	—	7,132	7,132
—	17	—	197	430	1	—	1,625	1,625
—	11	—	348	693	—	—	2,222	2,222
—	3	—	477	353	—	—	1,286	1,286
—	16	—	147	1,034	1	1	2,044	2,044
—	4	—	86	205	—	1	577	577
—	3	—	143	615	—	—	855	855
—	2	—	48	105	—	—	321	321
—	4	—	124	663	1	—	906	906
—	2	—	548	510	1	—	1,002	1,002
—	2	—	356	272	—	—	640	640
97	—	—	4	246	—	—	432	432
71	—	—	1	240	—	—	377	377
26	—	—	3	6	—	—	55	55

表10. 現住人口遷入遷出登記—按區域別分(續2)

單位：人

2. 男性

區域別 Locality	遷入						
	合計 Total	自外國 From Foreign Countries	自他省(市)				
			新北市 New Taipei City	臺北市 Taipei City	桃園市 Taoyuan City	臺中市 Taichung City	臺南市 Tainan City
一三年十一月 Nov., 2024	38,424	1,689	3,239	3,122	1,391	1,383	744
新北市New Taipei City	6,449	359	—	1,864	474	134	92
臺北市Taipei City	3,960	513	1,011	—	114	78	35
桃園市Taoyuan City	3,957	152	799	312	—	115	38
臺中市Taichung City	6,199	189	258	205	136	—	85
臺南市Tainan City	3,007	78	107	58	77	77	—
高雄市Kaohsiung City	4,629	140	134	111	75	132	251
臺灣省Taiwan Prov.	9,859	250	881	551	489	829	228
宜蘭縣Yilan C.	807	20	133	97	30	11	5
新竹縣Hsinchu C.	1,102	31	87	75	124	52	26
苗栗縣Miaoli C.	731	21	77	43	67	113	9
彰化縣Changhua C.	1,604	23	73	25	26	241	16
南投縣Nantou C.	585	11	34	17	21	162	7
雲林縣Yunlin C.	790	20	95	37	30	88	16
嘉義縣Chiayi C.	548	13	39	13	27	29	41
屏東縣Pingtung C.	972	27	39	19	31	30	33
臺東縣Taitung C.	294	8	31	16	23	22	7
花蓮縣Hualien C.	498	11	51	36	31	17	12
澎湖縣Penghu C.	238	1	26	10	7	21	19
基隆市Keelung City	654	35	119	103	17	9	6
新竹市Hsinchu City	639	18	54	43	47	20	11
嘉義市Chiayi City	397	11	23	17	8	14	20
福建省Fuchien Prov.	364	8	49	21	26	18	15
金門縣Kinmen C.	314	6	45	19	19	15	14
連江縣Lienchiang C.	50	2	4	2	7	3	1

TABLE 10. MIGRATION REGISTRATION OF RESIDENT POPULATION
- BY LOCALITY(CONT. 2)

2. MALE

Unit: Persons

Immigrants / In-migrants							
From Other Provinces (Cities)				自本省 他縣市 Other C. & City of Prov.	自本縣 市他鄉 鎮市區 Other Township, City & Dist.	初設 戶籍 First Reg.	其他 Others
高雄市 Kaohsiung City	臺灣省 Taiwan Prov.	福建省 Fuchien Prov.	其他省市 Others				
1,317	3,791	262	—	1,696	19,315	471	4
135	688	65	—	—	2,528	110	—
66	312	22	—	—	1,713	95	1
69	573	34	—	—	1,810	55	—
144	1,276	23	—	—	3,831	52	—
321	321	15	—	—	1,923	29	1
—	560	34	—	—	3,151	39	2
557	—	69	—	1,694	4,222	89	—
10	—	1	—	52	445	3	—
38	—	9	—	319	335	6	—
17	—	1	—	153	222	8	—
26	—	10	—	153	1,000	11	—
13	—	10	—	98	205	7	—
33	—	6	—	138	318	9	—
30	—	3	—	193	158	2	—
247	—	11	—	60	467	8	—
37	—	—	—	37	108	5	—
17	—	5	—	45	266	7	—
54	—	5	—	39	56	—	—
11	—	7	—	42	297	8	—
15	—	1	—	197	225	8	—
9	—	—	—	168	120	7	—
25	61	—	—	2	137	2	—
19	42	—	—	1	132	2	—
6	19	—	—	1	5	—	—

表10. 現住人口遷入遷出登記—按區域別分(續3)

單位：人

2. 男性

區域別 Locality	遷出							
	合計 Total	往外國 To Foreign Countries	往他省(市)					
			新北市 New Taipei City	臺北市 Taipei City	桃園市 Taoyuan City	臺中市 Taichung City	臺南市 Tainan City	高雄市 Kaohsiung City
一三年十一月 Nov., 2024	37,188	881	3,452	1,638	1,940	2,127	976	1,297
新北市New Taipei City	5,985	209	—	1,011	799	258	107	134
臺北市Taipei City	5,054	206	1,864	—	312	205	58	111
桃園市Taoyuan City	3,285	82	474	114	—	136	77	75
臺中市Taichung City	5,318	99	134	78	115	—	77	132
臺南市Tainan City	2,718	48	92	35	38	85	—	251
高雄市Kaohsiung City	4,562	89	135	66	69	144	321	—
臺灣省Taiwan Prov.	9,862	145	688	312	573	1,276	321	560
宜蘭縣Yilan C.	740	8	91	43	49	23	5	6
新竹縣Hsinchu C.	770	20	45	26	81	36	14	15
苗栗縣Miaoli C.	574	10	44	19	57	95	10	7
彰化縣Changhua C.	1,933	20	67	27	56	493	42	47
南投縣Nantou C.	623	9	25	13	23	205	16	16
雲林縣Yunlin C.	870	9	93	18	53	141	46	33
嘉義縣Chiayi C.	620	9	49	9	22	66	50	42
屏東縣Pingtung C.	992	13	33	21	41	55	52	239
臺東縣Taitung C.	279	5	24	6	21	19	15	35
花蓮縣Hualien C.	513	6	47	23	55	21	6	16
澎湖縣Penghu C.	209	3	18	8	12	18	13	53
基隆市Keelung City	591	15	97	54	37	17	5	14
新竹市Hsinchu City	712	10	35	35	38	53	17	18
嘉義市Chiayi City	436	8	20	10	28	34	30	19
福建省Fuchien Prov.	404	3	65	22	34	23	15	34
金門縣Kinmen C.	325	3	47	15	24	17	12	26
連江縣Lienchiang C.	79	—	18	7	10	6	3	8

TABLE 10. MIGRATION REGISTRATION OF RESIDENT POPULATION
- BY LOCALITY(CONT. 3)

2. MALE

Unit : Persons

Emigrants / Out-migrants							鄉鎮區內住址變更 Change Residence	
To Other Provinces (Cities)			往本省 他縣市 Other C. & City of Prov.	往本縣 市他鄉 鎮市區 Other Town- ship, City & Dist.	廢止戶籍 Cancelled Reg.	其他 Others	入 In	出 Out
臺灣省 Taiwan Prov.	福建省 Fuchien Prov.	其他省市 Others						
3,604	215	—	1,696	19,315	36	11	33,337	33,337
881	49	—	—	2,528	7	2	5,684	5,684
551	21	—	—	1,713	11	2	2,386	2,386
489	26	—	—	1,810	2	—	3,277	3,277
829	18	—	—	3,831	3	2	4,719	4,719
228	15	—	—	1,923	1	2	2,142	2,142
557	25	—	—	3,151	4	1	3,091	3,091
—	61	—	1,694	4,222	8	2	11,803	11,803
—	7	—	61	445	1	1	619	619
—	3	—	193	335	2	—	840	840
—	6	—	104	222	—	—	846	846
—	8	—	169	1,000	4	—	3,810	3,810
—	10	—	100	205	1	—	808	808
—	6	—	153	318	—	—	1,156	1,156
—	3	—	212	158	—	—	678	678
—	7	—	64	467	—	—	1,007	1,007
—	3	—	42	108	—	1	273	273
—	1	—	72	266	—	—	401	401
—	2	—	26	56	—	—	177	177
—	2	—	53	297	—	—	423	423
—	1	—	280	225	—	—	477	477
—	2	—	165	120	—	—	288	288
69	—	—	2	137	—	—	235	235
48	—	—	1	132	—	—	207	207
21	—	—	1	5	—	—	28	28

表10. 現住人口遷入遷出登記—按區域別分(續4)

單位：人

3. 女性

區域別 Locality	遷入						
	合計 Total	自外國 From Foreign Countries	自他省(市)				
			新北市 New Taipei City	臺北市 Taipei City	桃園市 Taoyuan City	臺中市 Taichung City	臺南市 Tainan City
一三年十一月 Nov., 2024	44,461	2,070	3,636	3,549	1,530	1,483	852
新北市New Taipei City	7,293	436	—	2,131	490	149	79
臺北市Taipei City	4,812	648	1,239	—	178	107	49
桃園市Taoyuan City	4,608	176	857	418	—	122	73
臺中市Taichung City	7,537	201	321	248	177	—	106
臺南市Tainan City	3,489	111	101	54	75	80	—
高雄市Kaohsiung City	5,379	202	171	125	95	145	281
臺灣省Taiwan Prov.	11,085	294	905	558	498	873	261
宜蘭縣Yilan C.	948	19	162	78	46	13	8
新竹縣Hsinchu C.	1,136	29	88	70	124	54	27
苗栗縣Miaoli C.	798	22	78	45	55	117	6
彰化縣Changhua C.	1,836	38	66	25	38	267	27
南投縣Nantou C.	635	21	30	19	15	167	7
雲林縣Yunlin C.	863	14	91	25	30	66	27
嘉義縣Chiayi C.	617	13	42	16	17	27	41
屏東縣Pingtung C.	1,127	29	29	23	23	41	37
臺東縣Taitung C.	284	10	30	21	26	20	12
花蓮縣Hualien C.	628	16	59	37	41	14	8
澎湖縣Penghu C.	168	1	11	7	4	20	6
基隆市Keelung City	782	33	146	122	29	17	4
新竹市Hsinchu City	763	34	56	51	41	32	21
嘉義市Chiayi City	500	15	17	19	9	18	30
福建省Fuchien Prov.	258	2	42	15	17	7	3
金門縣Kinmen C.	245	2	40	14	16	5	2
連江縣Lienchiang C.	13	—	2	1	1	2	1

TABLE 10. MIGRATION REGISTRATION OF RESIDENT POPULATION
- BY LOCALITY(CONT. 4)

3. FEMALE

Unit : Persons

Immigrants / In-migrants							
From Other Provinces (Cities)				自本省 他縣市 Other C. & City of Prov.	自本縣 市他鄉 鎮市區 Other Township, City & Dist.	初設 戶籍 First Reg.	其他 Others
高雄市 Kaohsiung City	臺灣省 Taiwan Prov.	福建省 Fuchien Prov.	其他省市 Others				
1,420	4,346	181	—	1,939	22,547	901	7
137	762	51	—	—	2,863	193	2
94	373	14	—	—	1,954	155	1
99	621	32	—	—	2,111	99	—
190	1,571	19	—	—	4,604	99	1
303	367	14	—	—	2,330	53	1
—	616	23	—	—	3,638	83	—
580	—	28	—	1,937	4,938	211	2
10	—	—	—	66	530	15	1
32	—	3	—	334	347	28	—
18	—	1	—	167	272	17	—
40	—	3	—	171	1,129	32	—
19	—	3	—	112	225	17	—
30	—	3	—	181	375	21	—
28	—	2	—	224	195	12	—
275	—	3	—	82	567	18	—
21	—	1	—	43	97	2	1
20	—	3	—	72	349	9	—
46	—	2	—	19	49	3	—
6	—	1	—	45	366	13	—
16	—	3	—	206	285	18	—
19	—	—	—	215	152	6	—
17	36	—	—	2	109	8	—
15	34	—	—	2	108	7	—
2	2	—	—	—	1	1	—

表10. 現住人口遷入遷出登記—按區域別分(續5完)

單位：人

3. 女性

區域別 Locality	遷出							
	合計 Total	往外國 To Foreign Countries	往他省(市)					
			新北市 New Taipei City	臺北市 Taipei City	桃園市 Taoyuan City	臺中市 Taichung City	臺南市 Tainan City	高雄市 Kaohsiung City
一三年十一月 Nov., 2024	42,631	1,111	3,799	2,054	2,222	2,632	994	1,456
新北市New Taipei City	6,773	266	—	1,239	857	321	101	171
臺北市Taipei City	5,781	267	2,131	—	418	248	54	125
桃園市Taoyuan City	3,763	118	490	178	—	177	75	95
臺中市Taichung City	6,198	108	149	107	122	—	80	145
臺南市Tainan City	3,243	60	79	49	73	106	—	281
高雄市Kaohsiung City	5,152	92	137	94	99	190	303	—
臺灣省Taiwan Prov.	11,426	197	762	373	621	1,571	367	616
宜蘭縣Yilan C.	859	18	79	46	57	43	8	12
新竹縣Hsinchu C.	860	23	38	28	115	66	21	23
苗栗縣Miaoli C.	734	18	58	22	56	122	17	20
彰化縣Changhua C.	2,269	32	96	31	68	573	53	58
南投縣Nantou C.	711	7	34	12	29	254	22	24
雲林縣Yunlin C.	1,009	10	90	25	59	185	36	29
嘉義縣Chiayi C.	750	10	41	14	33	76	79	37
屏東縣Pingtung C.	1,160	27	39	28	37	52	56	260
臺東縣Taitung C.	268	4	26	9	17	28	10	32
花蓮縣Hualien C.	626	12	44	26	45	45	11	21
澎湖縣Penghu C.	162	3	7	6	9	19	8	39
基隆市Keelung City	727	9	148	70	20	19	6	15
新竹市Hsinchu City	795	16	49	42	56	47	10	20
嘉義市Chiayi City	496	8	13	14	20	42	30	26
福建省Fuchien Prov.	295	3	51	14	32	19	14	23
金門縣Kinmen C.	273	3	43	13	29	18	14	22
連江縣Lienchiang C.	22	—	8	1	3	1	—	1

TABLE 10. MIGRATION REGISTRATION OF RESIDENT POPULATION
- BY LOCALITY(END)

3. FEMALE

Unit: Persons

Emigrants / Out-migrants							鄉鎮區內住址變更 Change Residence	
To Other Provinces (Cities)			往本省 他縣市 Other C. & City of Prov.	往本縣 市他鄉 鎮市區 Other Town- ship, City & Dist.	廢止戶籍 Cancelled Reg.	其他 Others	入 In	出 Out
臺灣省 Taiwan Prov.	福建省 Fuchien Prov.	其他省市 Others						
3,703	137	—	1,939	22,547	31	6	34,423	34,423
905	42	—	—	2,863	8	—	5,925	5,925
558	15	—	—	1,954	8	3	2,582	2,582
498	17	—	—	2,111	4	—	3,770	3,770
873	7	—	—	4,604	3	—	4,949	4,949
261	3	—	—	2,330	—	1	2,242	2,242
580	17	—	—	3,638	1	1	3,352	3,352
—	36	—	1,937	4,938	7	1	11,406	11,406
—	3	—	63	530	—	—	625	625
—	2	—	195	347	2	—	883	883
—	1	—	148	272	—	—	786	786
—	3	—	224	1,129	2	—	3,322	3,322
—	7	—	97	225	—	—	817	817
—	5	—	195	375	—	—	1,066	1,066
—	—	—	265	195	—	—	608	608
—	9	—	83	567	1	1	1,037	1,037
—	1	—	44	97	—	—	304	304
—	2	—	71	349	—	—	454	454
—	—	—	22	49	—	—	144	144
—	2	—	71	366	1	—	483	483
—	1	—	268	285	1	—	525	525
—	—	—	191	152	—	—	352	352
28	—	—	2	109	—	—	197	197
23	—	—	—	108	—	—	170	170
5	—	—	2	1	—	—	27	27

表11. 現住人口遷入遷出登記年累計—按區域別分

單位：人

1. 男女合計

區域別 Locality	遷入						
	合計 Total	自外國 From Foreign Countries	自他省(市)				
			新北市 New Taipei City	臺北市 Taipei City	桃園市 Taoyuan City	臺中市 Taichung City	臺南市 Tainan City
一三年一至十一月 Jan. - Nov., 2024	961,404	48,952	82,476	77,788	36,785	33,509	19,469
新北市New Taipei City	172,358	11,035	—	49,260	12,460	4,181	2,184
臺北市Taipei City	113,771	13,414	29,971	—	4,454	2,617	1,348
桃園市Taoyuan City	105,870	4,448	20,562	8,790	—	3,031	1,544
臺中市Taichung City	138,013	4,742	5,311	3,762	3,068	—	2,278
臺南市Tainan City	72,761	2,407	2,485	1,581	1,669	2,176	—
高雄市Kaohsiung City	113,342	4,765	3,210	2,366	2,021	2,616	5,593
臺灣省Taiwan Prov.	237,706	7,911	19,823	11,581	12,447	18,372	6,202
宜蘭縣Yilan C.	20,254	500	2,923	1,858	947	407	158
新竹縣Hsinchu C.	24,937	811	1,998	1,502	2,946	1,290	527
苗栗縣Miaoli C.	17,479	639	1,473	772	1,391	2,180	280
彰化縣Changhua C.	30,327	1,076	1,239	588	747	4,432	487
南投縣Nantou C.	13,169	490	681	338	470	3,434	216
雲林縣Yunlin C.	20,735	566	2,045	598	889	2,188	808
嘉義縣Chiayi C.	13,646	376	961	288	535	752	940
屏東縣Pingtung C.	25,591	857	922	514	801	858	873
臺東縣Taitung C.	6,658	207	661	312	563	413	254
花蓮縣Hualien C.	12,793	405	1,235	681	779	405	193
澎湖縣Penghu C.	5,253	54	473	200	290	473	356
基隆市Keelung City	16,762	718	3,407	2,392	596	244	115
新竹市Hsinchu City	19,890	813	1,361	1,217	1,237	904	453
嘉義市Chiayi City	10,212	399	444	321	256	392	542
福建省Fuchien Prov.	7,583	230	1,114	448	666	516	320
金門縣Kinmen C.	6,627	197	948	383	543	429	265
連江縣Lienchiang C.	956	33	166	65	123	87	55

資料來源：本部戶政司。

TABLE 11. MIGRATION REGISTRATION OF RESIDENT POPULATION OF THE YEAR - BY LOCALITY

1. BOTH SEX

Unit: Persons

Immigrants / In-migrants								
From Other Provinces (Cities)				自本省 他縣市 Other C. & City of Prov.	自本縣 市他鄉 鎮市區 Other Township, City & Dist.	初設 戶籍 First Reg.	其他 Others	
高雄市 Kaohsiung City	臺灣省 Taiwan Prov.	福建省 Fuchien Prov.	其他省市 Others					
32,236	93,672	5,452	6	43,042	470,631	17,260	126	
3,482	18,281	1,314	—	—	66,328	3,806	27	
2,186	9,375	463	1	—	46,712	3,219	11	
2,332	13,903	862	1	—	48,420	1,964	13	
3,308	27,946	576	1	—	85,031	1,972	18	
7,008	8,542	376	1	—	45,607	899	10	
—	14,486	659	—	—	75,947	1,666	13	
13,375	—	1,202	2	43,011	100,104	3,642	34	
236	—	57	—	1,380	11,542	240	6	
786	—	105	—	7,276	7,244	450	2	
388	—	79	—	3,618	6,358	299	2	
666	—	139	—	3,066	17,335	550	2	
339	—	72	—	2,285	4,612	231	1	
838	—	98	2	4,637	7,746	317	3	
667	—	61	—	4,888	3,920	257	1	
6,032	—	188	—	1,768	12,436	337	5	
693	—	30	—	1,096	2,357	69	3	
420	—	72	—	1,392	7,068	141	2	
1,192	—	61	—	906	1,216	32	—	
186	—	114	—	1,071	7,679	237	3	
546	—	75	—	5,352	7,608	321	3	
386	—	51	—	4,276	2,983	161	1	
545	1,139	—	—	31	2,482	92	—	
478	932	—	—	20	2,350	82	—	
67	207	—	—	11	132	10	—	

Source: Dept. of Household Registration, MOI.

表11. 現住人口遷入遷出登記年累計—按區域別分(續1)

單位：人

1. 男女合計

區域別 Locality	遷出							
	合計 Total	往外國 To Foreign Countries	往他省(市)					
			新北市 New Taipei City	臺北市 Taipei City	桃園市 Taoyuan City	臺中市 Taichung City	臺南市 Tainan City	高雄市 Kaohsiung City
一三年一至十一月 Jan. - Nov., 2024	916,749	21,020	91,162	50,414	51,024	46,249	23,837	30,951
新北市New Taipei City	153,501	4,565	—	29,971	20,562	5,311	2,485	3,210
臺北市Taipei City	129,967	5,327	49,260	—	8,790	3,762	1,581	2,366
桃園市Taoyuan City	87,289	2,022	12,460	4,454	—	3,068	1,669	2,021
臺中市Taichung City	120,853	2,230	4,181	2,617	3,031	—	2,176	2,616
臺南市Tainan City	66,179	1,063	2,184	1,348	1,544	2,278	—	5,593
高雄市Kaohsiung City	110,348	2,097	3,482	2,186	2,332	3,308	7,008	—
臺灣省Taiwan Prov.	240,597	3,668	18,281	9,375	13,903	27,946	8,542	14,486
宜蘭縣Yilan C.	19,027	237	2,322	1,274	1,113	517	204	296
新竹縣Hsinchu C.	19,353	377	1,291	922	2,456	1,081	452	465
苗栗縣Miaoli C.	15,913	312	1,189	600	1,394	2,598	284	342
彰化縣Changhua C.	40,104	535	2,038	905	1,277	10,068	1,207	1,177
南投縣Nantou C.	14,799	223	771	404	630	4,839	403	460
雲林縣Yunlin C.	20,238	220	1,984	563	1,084	2,857	964	877
嘉義縣Chiayi C.	15,203	178	949	334	659	1,216	1,445	925
屏東縣Pingtung C.	26,428	403	1,048	478	911	1,183	1,336	6,526
臺東縣Taitung C.	7,019	88	728	313	620	485	354	856
花蓮縣Hualien C.	12,939	203	1,220	575	1,051	559	258	402
澎湖縣Penghu C.	4,820	44	456	163	315	464	385	1,019
基隆市Keelung City	15,410	275	2,793	1,638	893	435	167	258
新竹市Hsinchu City	19,101	378	984	874	1,107	906	419	456
嘉義市Chiayi City	10,243	195	508	332	393	738	664	427
福建省Fuchien Prov.	8,015	48	1,314	463	862	576	376	659
金門縣Kinmen C.	6,920	37	1,106	388	673	480	320	598
連江縣Lienchiang C.	1,095	11	208	75	189	96	56	61

TABLE 11. MIGRATION REGISTRATION OF RESIDENT POPULATION OF THE YEAR - BY LOCALITY(CONT. 1)

1. BOTH SEX

Unit: Persons

Emigrants / Out-migrants							鄉鎮區內住址變更 Change Residence	
To Other Provinces (Cities)			往本省 他縣市 Other C. & City of Prov.	往本縣 市他鄉 鎮市區 Other Town- ship, City & Dist.	廢止戶籍 Cancelled Reg.	其他 Others	入 In	出 Out
臺灣省 Taiwan Prov.	福建省 Fuchien Prov.	其他省市 Others						
83,002	4,748	—	43,042	470,631	487	182	643,274	643,274
19,823	1,114	—	—	66,328	97	35	123,084	123,084
11,581	448	—	—	46,712	123	17	62,130	62,130
12,447	666	—	—	48,420	42	20	79,469	79,469
18,372	516	—	—	85,031	56	27	85,302	85,302
6,202	320	—	—	45,607	28	12	41,283	41,283
13,375	545	—	—	75,947	52	16	64,667	64,667
—	1,139	—	43,011	100,104	88	54	183,675	183,675
—	66	—	1,447	11,542	2	7	12,659	12,659
—	68	—	4,976	7,244	19	2	17,142	17,142
—	94	—	2,729	6,358	9	4	14,445	14,445
—	168	—	5,375	17,335	13	6	32,993	32,993
—	95	—	2,356	4,612	5	1	13,586	13,586
—	100	—	3,835	7,746	2	6	17,402	17,402
—	73	—	5,501	3,920	—	3	8,625	8,625
—	166	—	1,921	12,436	11	9	18,415	18,415
—	30	—	1,183	2,357	2	3	6,760	6,760
—	35	—	1,560	7,068	3	5	9,069	9,069
—	38	—	719	1,216	—	1	3,018	3,018
—	87	—	1,176	7,679	6	3	9,484	9,484
—	73	—	6,281	7,608	12	3	12,508	12,508
—	46	—	3,952	2,983	4	1	7,569	7,569
1,202	—	—	31	2,482	1	1	3,664	3,664
955	—	—	11	2,350	1	1	3,265	3,265
247	—	—	20	132	—	—	399	399

表11. 現住人口遷入遷出登記年累計—按區域別分(續2)

單位：人

2. 男性

區域別 Locality	遷入						
	合計 Total	自外國 From Foreign Countries	自他省(市)				
			新北市 New Taipei City	臺北市 Taipei City	桃園市 Taoyuan City	臺中市 Taichung City	臺南市 Tainan City
一三年一至十一月 Jan. - Nov., 2024	443,737	22,600	38,438	37,025	17,145	15,528	8,910
新北市New Taipei City	79,574	5,073	—	23,264	5,687	1,934	1,020
臺北市Taipei City	51,580	6,075	13,439	—	1,936	1,129	607
桃園市Taoyuan City	49,343	2,113	9,615	4,199	—	1,410	688
臺中市Taichung City	62,891	2,209	2,456	1,779	1,372	—	1,000
臺南市Tainan City	33,813	1,117	1,199	772	799	1,020	—
高雄市Kaohsiung City	52,043	2,137	1,488	1,094	964	1,218	2,562
臺灣省Taiwan Prov.	110,383	3,741	9,663	5,669	6,027	8,531	2,838
宜蘭縣Yilan C.	9,397	231	1,409	888	447	183	67
新竹縣Hsinchu C.	12,199	405	1,065	774	1,396	645	289
苗栗縣Miaoli C.	8,251	322	731	415	697	1,017	134
彰化縣Changhua C.	13,721	533	576	292	350	2,012	202
南投縣Nantou C.	6,087	246	327	155	232	1,606	102
雲林縣Yunlin C.	9,017	266	947	304	417	968	342
嘉義縣Chiayi C.	6,240	163	489	133	283	369	418
屏東縣Pingtung C.	11,911	382	443	243	382	370	387
臺東縣Taitung C.	3,243	109	337	160	261	201	123
花蓮縣Hualien C.	5,812	183	568	332	376	189	93
澎湖縣Penghu C.	2,893	32	258	111	170	257	197
基隆市Keelung City	7,688	305	1,578	1,110	278	103	53
新竹市Hsinchu City	9,435	379	733	599	616	450	226
嘉義市Chiayi City	4,489	185	202	153	122	161	205
福建省Fuchien Prov.	4,110	135	578	248	360	286	195
金門縣Kinmen C.	3,500	110	484	204	293	233	158
連江縣Lienchiang C.	610	25	94	44	67	53	37

TABLE 11. MIGRATION REGISTRATION OF RESIDENT POPULATION OF THE YEAR - BY LOCALITY(CONT. 2)

2. MALE

Unit: Persons

Immigrants / In-migrants								
From Other Provinces (Cities)				自本省 他縣市 Other C. & City of Prov.	自本縣 市他鄉 鎮市區 Other Township, City & Dist.	初設 戶籍 First Reg.	其他 Others	
高雄市 Kaohsiung City	臺灣省 Taiwan Prov.	福建省 Fuchien Prov.	其他省市 Others					
15,357	43,967	2,993	4	19,749	216,108	5,860	53	
1,641	8,634	683	—	—	30,246	1,383	9	
991	4,274	247	1	—	21,528	1,349	4	
1,092	6,721	445	1	—	22,400	652	7	
1,537	12,883	331	1	—	38,627	687	9	
3,336	4,045	227	1	—	20,997	295	5	
—	6,747	364	—	—	34,951	508	10	
6,445	—	696	—	19,727	46,083	954	9	
111	—	35	—	643	5,312	70	1	
432	—	61	—	3,529	3,491	111	1	
197	—	48	—	1,693	2,932	65	—	
308	—	90	—	1,286	7,940	132	—	
145	—	47	—	1,004	2,179	43	1	
353	—	47	—	1,833	3,469	70	1	
313	—	38	—	2,244	1,732	58	—	
2,869	—	108	—	823	5,802	99	3	
354	—	15	—	520	1,148	15	—	
186	—	41	—	630	3,166	47	1	
644	—	39	—	525	652	8	—	
88	—	68	—	519	3,514	72	—	
289	—	31	—	2,557	3,441	113	1	
156	—	28	—	1,921	1,305	51	—	
315	663	—	—	22	1,276	32	—	
267	518	—	—	13	1,191	29	—	
48	145	—	—	9	85	3	—	

表11. 現住人口遷入遷出登記年累計—按區域別分(續3)

單位：人

2. 男性

區域別 Locality	遷出							
	合計 Total	往外國 To Foreign Countries	往他省(市)					
			新北市 New Taipei City	臺北市 Taipei City	桃園市 Taoyuan City	臺中市 Taichung City	臺南市 Tainan City	高雄市 Kaohsiung City
一三年一至十一月 Jan. - Nov., 2024	425,322	9,785	42,863	22,623	24,170	21,358	11,398	14,437
新北市New Taipei City	70,839	2,084	—	13,439	9,615	2,456	1,199	1,488
臺北市Taipei City	61,023	2,400	23,264	—	4,199	1,779	772	1,094
桃園市Taoyuan City	40,512	936	5,687	1,936	—	1,372	799	964
臺中市Taichung City	55,275	1,087	1,934	1,129	1,410	—	1,020	1,218
臺南市Tainan City	30,429	504	1,020	607	688	1,000	—	2,562
高雄市Kaohsiung City	51,327	992	1,641	991	1,092	1,537	3,336	—
臺灣省Taiwan Prov.	111,598	1,755	8,634	4,274	6,721	12,883	4,045	6,747
宜蘭縣Yilan C.	8,903	118	1,135	567	544	250	88	127
新竹縣Hsinchu C.	9,063	176	593	399	1,149	481	206	208
苗栗縣Miaoli C.	7,253	157	544	258	671	1,169	127	134
彰化縣Changhua C.	18,187	250	913	411	603	4,584	552	508
南投縣Nantou C.	6,891	111	367	173	300	2,217	188	224
雲林縣Yunlin C.	9,310	109	1,017	282	549	1,294	454	418
嘉義縣Chiayi C.	6,851	80	452	137	321	568	670	423
屏東縣Pingtung C.	12,358	183	471	225	451	573	621	3,017
臺東縣Taitung C.	3,442	45	369	148	298	237	167	427
花蓮縣Hualien C.	5,932	92	558	288	525	260	109	190
澎湖縣Penghu C.	2,713	20	249	98	176	265	239	541
基隆市Keelung City	7,146	138	1,279	746	437	211	87	125
新竹市Hsinchu City	8,884	192	463	393	501	444	198	213
嘉義市Chiayi City	4,665	84	224	149	196	330	339	192
福建省Fuchien Prov.	4,319	27	683	247	445	331	227	364
金門縣Kinmen C.	3,633	18	570	198	326	277	189	326
連江縣Lienchiang C.	686	9	113	49	119	54	38	38

TABLE 11. MIGRATION REGISTRATION OF RESIDENT POPULATION OF THE YEAR - BY LOCALITY(CONT. 3)

2. MALE

Unit: Persons

Emigrants / Out-migrants							鄉鎮區內住址變更 Change Residence	
To Other Provinces (Cities)			往本省 他縣市 Other C. & City of Prov.	往本縣 市他鄉 鎮市區 Other Town- ship, City & Dist.	廢止戶籍 Cancelled Reg.	其他 Others	入 In	出 Out
臺灣省 Taiwan Prov.	福建省 Fuchien Prov.	其他省市 Others						
39,869	2,645	—	19,749	216,108	219	98	308,908	308,908
9,663	578	—	—	30,246	50	21	58,584	58,584
5,669	248	—	—	21,528	62	8	29,302	29,302
6,027	360	—	—	22,400	20	11	37,489	37,489
8,531	286	—	—	38,627	20	13	40,735	40,735
2,838	195	—	—	20,997	12	6	19,897	19,897
6,445	315	—	—	34,951	18	9	30,773	30,773
—	663	—	19,727	46,083	37	29	90,236	90,236
—	42	—	712	5,312	2	6	6,209	6,209
—	41	—	2,310	3,491	8	1	8,372	8,372
—	54	—	1,202	2,932	3	2	7,050	7,050
—	105	—	2,312	7,940	7	2	16,633	16,633
—	59	—	1,071	2,179	2	—	6,686	6,686
—	57	—	1,655	3,469	1	5	8,647	8,647
—	38	—	2,428	1,732	—	2	4,359	4,359
—	92	—	915	5,802	6	2	8,998	8,998
—	12	—	588	1,148	1	2	3,229	3,229
—	20	—	720	3,166	2	2	4,336	4,336
—	26	—	447	652	—	—	1,582	1,582
—	48	—	558	3,514	1	2	4,588	4,588
—	43	—	2,991	3,441	3	2	6,066	6,066
—	26	—	1,818	1,305	1	1	3,481	3,481
696	—	—	22	1,276	—	1	1,892	1,892
528	—	—	9	1,191	—	1	1,684	1,684
168	—	—	13	85	—	—	208	208

表11. 現住人口遷入遷出登記年累計—按區域別分(續4)

單位：人

3. 女性

區域別 Locality	遷入						
	合計 Total	自外國 From Foreign Countries	自他省(市)				
			新北市 New Taipei City	臺北市 Taipei City	桃園市 Taoyuan City	臺中市 Taichung City	臺南市 Tainan City
一三年一至十一月 Jan. - Nov., 2024	517,667	26,352	44,038	40,763	19,640	17,981	10,559
新北市New Taipei City	92,784	5,962	—	25,996	6,773	2,247	1,164
臺北市Taipei City	62,191	7,339	16,532	—	2,518	1,488	741
桃園市Taoyuan City	56,527	2,335	10,947	4,591	—	1,621	856
臺中市Taichung City	75,122	2,533	2,855	1,983	1,696	—	1,278
臺南市Tainan City	38,948	1,290	1,286	809	870	1,156	—
高雄市Kaohsiung City	61,299	2,628	1,722	1,272	1,057	1,398	3,031
臺灣省Taiwan Prov.	127,323	4,170	10,160	5,912	6,420	9,841	3,364
宜蘭縣Yilan C.	10,857	269	1,514	970	500	224	91
新竹縣Hsinchu C.	12,738	406	933	728	1,550	645	238
苗栗縣Miaoli C.	9,228	317	742	357	694	1,163	146
彰化縣Changhua C.	16,606	543	663	296	397	2,420	285
南投縣Nantou C.	7,082	244	354	183	238	1,828	114
雲林縣Yunlin C.	11,718	300	1,098	294	472	1,220	466
嘉義縣Chiayi C.	7,406	213	472	155	252	383	522
屏東縣Pingtung C.	13,680	475	479	271	419	488	486
臺東縣Taitung C.	3,415	98	324	152	302	212	131
花蓮縣Hualien C.	6,981	222	667	349	403	216	100
澎湖縣Penghu C.	2,360	22	215	89	120	216	159
基隆市Keelung City	9,074	413	1,829	1,282	318	141	62
新竹市Hsinchu City	10,455	434	628	618	621	454	227
嘉義市Chiayi City	5,723	214	242	168	134	231	337
福建省Fuchien Prov.	3,473	95	536	200	306	230	125
金門縣Kinmen C.	3,127	87	464	179	250	196	107
連江縣Lienchiang C.	346	8	72	21	56	34	18

TABLE 11. MIGRATION REGISTRATION OF RESIDENT POPULATION OF THE YEAR - BY LOCALITY(CONT. 4)

3. FEMALE

Unit: Persons

Immigrants / In-migrants							
From Other Provinces (Cities)				自本省 他縣市 Other C. & City of Prov.	自本縣 市他鄉 鎮市區 Other Township, City & Dist.	初設 戶籍 First Reg.	其他 Others
高雄市 Kaohsiung City	臺灣省 Taiwan Prov.	福建省 Fuchien Prov.	其他省市 Others				
16,879	49,705	2,459	2	23,293	254,523	11,400	73
1,841	9,647	631	—	—	36,082	2,423	18
1,195	5,101	216	—	—	25,184	1,870	7
1,240	7,182	417	—	—	26,020	1,312	6
1,771	15,063	245	—	—	46,404	1,285	9
3,672	4,497	149	—	—	24,610	604	5
—	7,739	295	—	—	40,996	1,158	3
6,930	—	506	2	23,284	54,021	2,688	25
125	—	22	—	737	6,230	170	5
354	—	44	—	3,747	3,753	339	1
191	—	31	—	1,925	3,426	234	2
358	—	49	—	1,780	9,395	418	2
194	—	25	—	1,281	2,433	188	—
485	—	51	2	2,804	4,277	247	2
354	—	23	—	2,644	2,188	199	1
3,163	—	80	—	945	6,634	238	2
339	—	15	—	576	1,209	54	3
234	—	31	—	762	3,902	94	1
548	—	22	—	381	564	24	—
98	—	46	—	552	4,165	165	3
257	—	44	—	2,795	4,167	208	2
230	—	23	—	2,355	1,678	110	1
230	476	—	—	9	1,206	60	—
211	414	—	—	7	1,159	53	—
19	62	—	—	2	47	7	—

表11. 現住人口遷入遷出登記年累計—按區域別分(續5完)

單位：人

3. 女性

區域別 Locality	遷出							
	合計 Total	往外國 To Foreign Countries	往他省(市)					
			新北市 New Taipei City	臺北市 Taipei City	桃園市 Taoyuan City	臺中市 Taichung City	臺南市 Tainan City	高雄市 Kaohsiung City
一三年一至十一月 Jan. - Nov., 2024	491,427	11,235	48,299	27,791	26,854	24,891	12,439	16,514
新 北 市New Taipei City	82,662	2,481	—	16,532	10,947	2,855	1,286	1,722
臺 北 市Taipei City	68,944	2,927	25,996	—	4,591	1,983	809	1,272
桃 園 市Taoyuan City	46,777	1,086	6,773	2,518	—	1,696	870	1,057
臺 中 市Taichung City	65,578	1,143	2,247	1,488	1,621	—	1,156	1,398
臺 南 市Tainan City	35,750	559	1,164	741	856	1,278	—	3,031
高 雄 市Kaohsiung City	59,021	1,105	1,841	1,195	1,240	1,771	3,672	—
臺 灣 省Taiwan Prov.	128,999	1,913	9,647	5,101	7,182	15,063	4,497	7,739
宜 蘭 縣Yilan C.	10,124	119	1,187	707	569	267	116	169
新 竹 縣Hsinchu C.	10,290	201	698	523	1,307	600	246	257
苗 栗 縣Miaoli C.	8,660	155	645	342	723	1,429	157	208
彰 化 縣Changhua C.	21,917	285	1,125	494	674	5,484	655	669
南 投 縣Nantou C.	7,908	112	404	231	330	2,622	215	236
雲 林 縣Yunlin C.	10,928	111	967	281	535	1,563	510	459
嘉 義 縣Chiayi C.	8,352	98	497	197	338	648	775	502
屏 東 縣Pingtung C.	14,070	220	577	253	460	610	715	3,509
臺 東 縣Taitung C.	3,577	43	359	165	322	248	187	429
花 蓮 縣Hualien C.	7,007	111	662	287	526	299	149	212
澎 湖 縣Penghu C.	2,107	24	207	65	139	199	146	478
基 隆 市Keelung City	8,264	137	1,514	892	456	224	80	133
新 竹 市Hsinchu City	10,217	186	521	481	606	462	221	243
嘉 義 市Chiayi City	5,578	111	284	183	197	408	325	235
福 建 省Fuchien Prov.	3,696	21	631	216	417	245	149	295
金 門 縣Kinmen C.	3,287	19	536	190	347	203	131	272
連 江 縣Lienchiang C.	409	2	95	26	70	42	18	23

TABLE 11. MIGRATION REGISTRATION OF RESIDENT POPULATION OF THE YEAR - BY LOCALITY(END)

3. FEMALE

Unit: Persons

Emigrants / Out-migrants							鄉鎮區內住址變更 Change Residence	
To Other Provinces (Cities)			往本省 他縣市 Other C. & City of Prov.	往本縣 市他鄉 鎮市區 Other Town-ship, City & Dist.	廢止戶籍 Cancelled Reg.	其他 Others	入 In	出 Out
臺灣省 Taiwan Prov.	福建省 Fuchien Prov.	其他省市 Others						
43,133	2,103	—	23,293	254,523	268	84	334,366	334,366
10,160	536	—	—	36,082	47	14	64,500	64,500
5,912	200	—	—	25,184	61	9	32,828	32,828
6,420	306	—	—	26,020	22	9	41,980	41,980
9,841	230	—	—	46,404	36	14	44,567	44,567
3,364	125	—	—	24,610	16	6	21,386	21,386
6,930	230	—	—	40,996	34	7	33,894	33,894
—	476	—	23,284	54,021	51	25	93,439	93,439
—	24	—	735	6,230	—	1	6,450	6,450
—	27	—	2,666	3,753	11	1	8,770	8,770
—	40	—	1,527	3,426	6	2	7,395	7,395
—	63	—	3,063	9,395	6	4	16,360	16,360
—	36	—	1,285	2,433	3	1	6,900	6,900
—	43	—	2,180	4,277	1	1	8,755	8,755
—	35	—	3,073	2,188	—	1	4,266	4,266
—	74	—	1,006	6,634	5	7	9,417	9,417
—	18	—	595	1,209	1	1	3,531	3,531
—	15	—	840	3,902	1	3	4,733	4,733
—	12	—	272	564	—	1	1,436	1,436
—	39	—	618	4,165	5	1	4,896	4,896
—	30	—	3,290	4,167	9	1	6,442	6,442
—	20	—	2,134	1,678	3	—	4,088	4,088
506	—	—	9	1,206	1	—	1,772	1,772
427	—	—	2	1,159	1	—	1,581	1,581
79	—	—	7	47	—	—	191	191

表12. 現住原住民人口數－按月別分

單位：人

年(月)底別 End of Year (Month)	總計 Grand total			平地 Total
	合計 Total	男性 Male	女性 Female	合計 Total
一〇四年 2015	546,698	266,041	280,657	256,730
一〇五年 2016	553,228	268,929	284,299	259,647
一〇六年 2017	559,426	271,683	287,743	262,316
一〇七年 2018	565,561	274,238	291,323	265,101
一〇八年 2019	571,427	276,739	294,688	267,721
一〇九年 2020	576,792	279,070	297,722	269,966
一一〇年 2021	580,758	280,886	299,872	271,606
一一一年 2022	584,125	282,130	301,995	272,797
一一二年 2023	589,038	284,069	304,969	274,817
十一月 Nov.	588,660	283,913	304,747	274,663
十二月 Dec.	589,038	284,069	304,969	274,817
一一三年 2024	610,436	294,828	315,608	284,826
一月 Jan.	589,917	284,508	305,409	275,219
二月 Feb.	592,451	285,816	306,635	276,412
三月 Mar.	595,387	287,338	308,049	277,742
四月 Apr.	597,883	288,563	309,320	278,871
五月 May	600,303	289,787	310,516	280,027
六月 June	601,951	290,589	311,362	280,789
七月 July	603,605	291,402	312,203	281,516
八月 Aug.	606,066	292,627	313,439	282,723
九月 Sept.	607,944	293,574	314,370	283,595
十月 Oct.	609,170	294,157	315,013	284,195
十一月 Nov.	610,436	294,828	315,608	284,826
較上月增減(%) VS. with Last Month	0.21	0.23	0.19	0.22
較上年同月增減(%) VS. with Last Year	3.70	3.84	3.56	3.70

資料來源：本部戶政司。

TABLE 12. INDIGENOUS PEOPLE - BY MONTH

Unit: Persons

原住民 Plain-land Indigenous People		山地原住民 Mountain Indigenous People		
男性 Male	女性 Female	合計 Total	男性 Male	女性 Female
126,144	130,586	289,968	139,897	150,071
127,438	132,209	293,581	141,491	152,090
128,573	133,743	297,110	143,110	154,000
129,724	135,377	300,460	144,514	155,946
130,773	136,948	303,706	145,966	157,740
131,657	138,309	306,826	147,413	159,413
132,322	139,284	309,152	148,564	160,588
132,685	140,112	311,328	149,445	161,883
133,446	141,371	314,221	150,623	163,598
133,394	141,269	313,997	150,519	163,478
133,446	141,371	314,221	150,623	163,598
138,454	146,372	325,610	156,374	169,236
133,655	141,564	314,698	150,853	163,845
134,257	142,155	316,039	151,559	164,480
134,923	142,819	317,645	152,415	165,230
135,484	143,387	319,012	153,079	165,933
136,082	143,945	320,276	153,705	166,571
136,441	144,348	321,162	154,148	167,014
136,789	144,727	322,089	154,613	167,476
137,383	145,340	323,343	155,244	168,099
137,800	145,795	324,349	155,774	168,575
138,110	146,085	324,975	156,047	168,928
138,454	146,372	325,610	156,374	169,236
0.25	0.20	0.20	0.21	0.18
3.79	3.61	3.70	3.89	3.52

Source: Dept. of Household Registration, MOI.

表13. 現住原住民人口數—按區域別分

單位：人

區域別 Locality	總計 Grand Total			平地 Total
	合計 Total	男性 Male	女性 Female	合計 Total
一一三年十一月底 End of Nov., 2024	610,436	294,828	315,608	284,826
新 北 市 New Taipei City	61,604	28,508	33,096	41,328
臺 北 市 Taipei City	18,461	8,065	10,396	10,669
桃 園 市 Taoyuan City	86,315	41,294	45,021	47,123
臺 中 市 Taichung City	40,198	18,782	21,416	16,443
臺 南 市 Tainan City	10,141	4,385	5,756	4,628
高 雄 市 Kaohsiung City	39,404	18,529	20,875	14,999
臺 灣 省 Taiwan Prov.	352,634	174,409	178,225	148,752
宜蘭縣 Yilan C.	19,009	9,262	9,747	3,239
新竹縣 Hsinchu C.	23,039	11,297	11,742	3,459
苗栗縣 Miaoli C.	12,128	5,910	6,218	4,878
彰化縣 Changhua C.	6,852	3,000	3,852	3,355
南投縣 Nantou C.	29,910	14,895	15,015	1,919
雲林縣 Yunlin C.	3,270	1,341	1,929	1,627
嘉義縣 Chiayi C.	6,184	2,914	3,270	1,060
屏東縣 Pingtung C.	62,232	30,604	31,628	5,328
臺東縣 Taitung C.	78,853	40,103	38,750	55,615
花蓮縣 Hualien C.	94,064	47,169	46,895	56,681
澎湖縣 Penghu C.	766	373	393	389
基隆市 Keelung City	10,001	4,835	5,166	8,312
新竹市 Hsinchu City	4,985	2,157	2,828	2,420
嘉義市 Chiayi City	1,341	549	792	470
福 建 省 Fuchien Prov.	1,679	856	823	884
金門縣 Kinmen C.	1,367	680	687	724
連江縣 Lienchiang C.	312	176	136	160

資料來源：本部戶政司。

TABLE 13. INDIGENOUS PEOPLE - BY LOCALITY

Unit : Persons

原 住 民 Plain-land Indigenous People		山 地 原 住 民 Mountain Indigenous People		
男 性 Male	女 性 Female	合 計 Total	男 性 Male	女 性 Female
138,454	146,372	325,610	156,374	169,236
19,515	21,813	20,276	8,993	11,283
4,751	5,918	7,792	3,314	4,478
22,957	24,166	39,192	18,337	20,855
7,892	8,551	23,755	10,890	12,865
2,029	2,599	5,513	2,356	3,157
7,023	7,976	24,405	11,506	12,899
73,843	74,909	203,882	100,566	103,316
1,423	1,816	15,770	7,839	7,931
1,573	1,886	19,580	9,724	9,856
2,408	2,470	7,250	3,502	3,748
1,510	1,845	3,497	1,490	2,007
846	1,073	27,991	14,049	13,942
673	954	1,643	668	975
425	635	5,124	2,489	2,635
2,489	2,839	56,904	28,115	28,789
28,453	27,162	23,238	11,650	11,588
28,470	28,211	37,383	18,699	18,684
183	206	377	190	187
4,100	4,212	1,689	735	954
1,111	1,309	2,565	1,046	1,519
179	291	871	370	501
444	440	795	412	383
356	368	643	324	319
88	72	152	88	64

Source : Dept. of Household Registration, MOI.

表14. 戶政管理及便民服務案件

單位：件；人

年(月)別 Year(Month)	戶政管理件數 Services Cases of Population Administration						
	合計 Total	虛報遷入(出)登記 False Register of Migration	無戶籍人口 Register Not Registered	重複戶籍 Register Reduplicated	未接受戶籍校正 Not Correct Register	發現不法取得、變造國民身分證 Illegally Obtained, Fake or Mutation of Identity Card	受理公文件數 The Amount of Handled Documents
一〇四年 2015	1,348,564	582	5	27	8	71	1,347,871
一〇五年 2016	1,350,936	542	9	27	1	94	1,350,263
一〇六年 2017	1,265,472	165	6	23	1	56	1,265,221
一〇七年 2018	1,235,457	149	2	30	1	124	1,235,151
一〇八年 2019	1,191,937	144	11	21	—	60	1,191,701
一〇九年 2020	1,158,912	163	5	16	—	75	1,158,653
一一〇年 2021	1,169,382	199	8	20	—	137	1,169,018
一一一年 2022	1,128,985	271	8	26	3	88	1,128,589
一一二年 2023	1,105,129	99	4	10	—	81	1,104,935
十一月 Nov.	93,223	9	1	1	—	17	93,195
十二月 Dec.	98,158	8	—	—	—	5	98,145
一一三年 2024	1,052,888	147	2	19	—	81	1,052,639
一月 Jan.	103,657	10	—	1	—	9	103,637
二月 Feb.	74,309	8	—	—	—	4	74,297
三月 Mar.	97,995	8	1	2	—	1	97,983
四月 Apr.	95,228	8	—	—	—	7	95,213
五月 May	103,394	11	—	1	—	9	103,373
六月 June	87,387	9	—	2	—	7	87,369
七月 July	102,073	20	—	1	—	12	102,040
八月 Aug.	104,887	10	—	3	—	18	104,856
九月 Sept.	96,443	22	—	1	—	7	96,413
十月 Oct.	92,605	17	1	5	—	6	92,576
十一月 Nov.	94,910	24	—	3	—	1	94,882
較上月增減(%) VS. with Last Month	2.49	41.18	-100.00	-40.00	--	-83.33	2.49
較上年同月增減(%) VS. with Last Year	1.81	166.67	-100.00	200.00	--	-94.12	1.81

資料來源：本部戶政司與直轄市及縣(市)政府。
 說明：1.103年2月起將「便民服務」之「其他」詳列「辦理護照人別確認」、「辦理自然人憑證」、「網路預約辦理戶籍登記」、「國民身分證掛失(含撤銷)」、「派員查明居住事實服務」、「跨機關通報服務」、「到投受理初領國民身分證」等項目。
 2.未領(換)國民身分證(人)包括年滿14歲未申請初領及全面換證未換領者，103年2月起加強年滿14歲未申請初領者之統計。
 3.104年1月起將「戶政管理件數」新增「發現不法取得、變造國民身分證」、「受理公文件數」，刪除其他逾期登記項。
 4.112年3月25日起「便民服務」之「其他」新增「辦理護照申請收件」項目。

TABLE 14. OFFENSE AND SERVICE CASES OF POPULATION ADMINISTRATION

Unit : Cases;Persons

合計 Total	便民服務件數 Citizen Service Cases				
	電話、傳真申請戶籍資料 Applied by Telephone or Fax	通信、網路申請戶籍資料 Applied by Mailor Network	派員到家辦理服務 Home Service	填發一次告知單(件) Filled Once Notification (Cases)	
3,099,127	51,241	38,189	14,083	224,732	
3,716,391	59,835	38,197	17,060	247,571	
4,652,456	67,709	36,652	17,387	204,731	
5,398,970	74,687	41,282	20,666	184,039	
5,732,889	79,212	45,508	17,364	175,162	
5,498,872	75,756	58,367	11,762	172,164	
5,361,592	71,740	86,012	8,199	176,392	
5,588,897	83,245	140,619	6,535	192,675	
5,896,067	94,199	221,329	8,824	182,339	
十一月 Nov.	451,493	8,013	20,342	784	15,505
十二月 Dec.	432,282	7,357	18,626	844	14,626
一一三年 2024	5,862,142	92,429	207,062	8,829	167,729
一月 Jan.	520,192	8,535	18,730	837	16,602
二月 Feb.	445,381	7,887	14,375	664	13,674
三月 Mar.	577,051	9,273	23,229	928	16,228
四月 Apr.	495,368	8,138	18,552	763	14,157
五月 May	623,515	10,018	18,434	796	15,892
六月 June	471,259	8,161	18,957	819	12,977
七月 July	523,681	8,736	18,892	744	14,382
八月 Aug.	536,562	8,679	20,584	1,084	15,305
九月 Sept.	594,860	7,679	17,860	728	15,802
十月 Oct.	546,151	7,440	18,113	717	16,819
十一月 Nov.	528,122	7,883	19,336	749	15,891
較上月增減(%) VS. with Last Month	-3.30	5.95	6.75	4.46	-5.52
較上年同月增減(%) VS. with Last Year	16.97	-1.62	-4.95	-4.46	2.49

Source : Dept. of Household Registration Affairs, MOI, County and City Government.
 Note : 1.The figures of "Others" of "Citizen Service Cases" are splitted into 7 new categories resulting in a mass increase since Feb. 2014.
 2.The figures of "Not Having Identity Cards" include those citizens over 14 but not having applied for Identity Card and those not yet having applied for the next generation Identity Card. Because of checking thorough data, the figures of citizens over 14 not having applied for Identity Card are increased since Feb. 2014.
 3."Service Cases of Population Administration" added "Illegal Obtained, Fake or Mutation of Identity Card" and "The Amount of Handled Documents" since Jan. 2015, and deleted all items without registration in designated time.
 4.The figures of "Others" of "Citizen Service Cases" added "Receipt of Passport Application" since Mar.25,2023.

表14. 戶政管理及便民服務案件 (續)

單位：件；人

年(月)別 Year(Month)	便民服務件數 Citizen Service Cases						
	其他 Others						
	小計 Subtotal	辦理護照 人別確認 Identity Verification of Passport Application	辦理護照 申請收件 Receipt of Passport Application	辦理自然 人憑證 Application of Citizen Digital Certificate	網路預約 辦理戶籍 登記 Online Reservation of Household Registration	國民身分 證掛失 (含撤銷) Loss Report of Identity Card (Including Revocation)	派員查明 居住事實 服務 Reside Fact Inquiry Service
一〇四年 2015	2,770,882	454,182	—	688,904	16,153	504,959	11,221
一〇五年 2016	3,353,728	457,200	—	471,790	15,112	534,471	11,425
一〇六年 2017	4,325,977	451,454	—	524,007	15,757	511,620	11,951
一〇七年 2018	5,078,296	425,962	—	564,269	16,534	492,685	12,442
一〇八年 2019	5,415,643	366,414	—	596,276	17,407	470,226	12,329
一〇九年 2020	5,180,823	44,227	—	666,325	19,331	446,103	12,177
一一〇年 2021	5,019,249	11,896	—	616,115	24,739	411,298	9,264
一一一年 2022	5,165,823	26,104	—	579,427	30,093	401,041	10,171
一一二年 2023	5,389,376	98,111	269,333	619,057	39,661	406,967	11,262
十一月 Nov.	406,849	7,517	30,471	40,594	3,313	32,697	1,080
十二月 Dec.	390,829	6,953	27,793	41,386	3,697	33,177	822
一一三年 2024	5,386,093	81,514	334,112	618,299	38,162	356,029	11,424
一月 Jan.	475,488	7,829	29,439	46,678	3,484	42,903	1,076
二月 Feb.	408,781	7,547	31,495	39,905	2,634	28,185	843
三月 Mar.	527,393	10,177	44,837	55,412	3,860	31,596	1,043
四月 Apr.	453,758	8,230	34,911	62,586	2,695	30,653	970
五月 May	578,375	9,362	39,922	113,379	4,859	34,715	1,106
六月 June	430,345	8,107	29,084	47,342	3,193	29,341	933
七月 July	480,927	7,687	27,827	54,040	3,513	33,123	968
八月 Aug.	490,910	5,928	25,750	57,475	2,329	33,455	1,075
九月 Sept.	552,791	5,192	21,288	49,796	3,763	30,895	1,114
十月 Oct.	503,062	5,430	23,260	46,500	3,331	30,144	1,244
十一月 Nov.	484,263	6,025	26,299	45,186	4,501	31,019	1,052
較上月增減(%) VS. with Last Month	-4.55	10.96	13.07	-2.83	35.12	2.90	-15.43
較上年同月增減(%) VS. with Last Year	21.68	-19.85	-13.69	11.31	35.86	-5.13	-2.59

TABLE 14. OFFENSE AND SERVICE CASES OF POPULATION ADMINISTRATION(CONT.)

Unit : Cases;Persons

便民服務件數 Citizen Service Cases		月底未領(換)國民身分證(人) Not Having Identity Card (Persons)			月底櫃臺 服務窗口 數(件) Located Service Window (Cases)
其他 Others	其他 Others	合計 Total	初領 Initial Issuance of Identity Card	全面換證 Replacement of Identity Card	
跨機關通 報服務 Cross Agency Notification Service	到校受理 初領國民 身分證 Apply for Initial Issuance of Identity Card at School				
929,697	165,766	264,301	251,505	12,796	3,325
1,693,672	170,058	274,526	258,813	15,713	3,232
2,668,676	142,512	258,757	244,434	14,323	3,209
3,426,204	140,200	252,248	239,119	13,129	3,151
3,816,807	136,184	247,902	236,045	11,857	3,136
3,884,027	108,633	273,474	262,590	10,884	3,096
3,817,937	128,000	279,061	269,392	9,669	3,086
3,976,367	142,620	245,976	237,194	8,782	3,091
3,805,967	139,018	209,759	201,698	8,061	3,077
287,144	4,033	207,660	199,539	8,121	3,068
268,387	8,614	209,759	201,698	8,061	3,077
3,844,997	101,556	187,228	179,784	7,444	3,051
328,608	15,471	197,475	189,455	8,020	3,084
284,807	13,365	189,696	181,732	7,964	3,085
323,926	56,542	141,784	133,853	7,931	3,076
304,135	9,578	142,986	135,114	7,872	3,073
374,479	553	146,372	138,548	7,824	3,219
312,313	32	150,728	142,944	7,784	3,080
353,512	257	154,646	146,916	7,730	3,076
364,898	—	161,181	153,551	7,630	3,072
440,581	162	171,577	164,029	7,548	3,069
390,817	2,336	181,156	173,659	7,497	3,063
366,921	3,260	187,228	179,784	7,444	3,051
-6.11	39.55	3.35	3.53	-0.71	-0.39
27.78	-19.17	-9.84	-9.90	-8.34	-0.55

表15. 合作事業概況

年(半年)底別 End of Year(Half Year)	社(場)數 No. of Cooperatives	社(場)員數	
		個人社員(人)	
		計 Sub. T	男 Male
一〇四年 2015	4,324	2,211,438	1,195,587
一〇五年 2016	4,260	2,130,344	1,160,503
一〇六年 2017	4,111	2,081,936	1,135,370
一〇七年 2018	4,004	1,999,715	1,091,302
一〇八年 2019	3,867	1,970,339	1,091,788
一〇九年 2020	3,937	1,851,860	1,008,629
一一〇年 2021	3,885	1,870,374	1,041,573
一一一年 2022	3,872	1,761,607	961,002
一一二年 2023	3,722	1,651,437	898,398
六月 June	3,840	1,730,385	940,866
十二月 Dec.	3,722	1,651,437	898,398
一一三年 2024	3,640	1,579,816	856,321
六月 June	3,640	1,579,816	856,321
較上期增減(%) VS. with Last Period	-2.20	-4.34	-4.68
較上年同期增減(%) VS. with Last Year	-5.21	-8.70	-8.99

資料來源：本部合作及人民團體司、直轄市、縣(市)政府，中華民國儲蓄互助協會。
說明：本表資料不含信用合作社。

Table 15. COOPERATIVE BUSINESS

No. of Cooperative Members		股金總額 (千元) Capital (NT\$1,000)	平均每社股金 (千元) Capital per Cooperative (NT\$1,000)
Individual Member (Persons)	法人社員 (個) No. of Legal Persons		
女 Female			
1,015,851	5,346	26,760,597	6,189
969,841	4,994	27,269,200	6,401
946,566	4,976	27,624,850	6,720
908,413	5,096	27,932,683	6,976
878,551	4,746	28,176,132	7,286
843,231	4,723	28,472,251	7,232
828,801	4,729	28,745,995	7,399
800,605	4,582	28,941,567	7,475
753,039	4,200	28,681,111	7,706
789,519	4,493	28,919,299	7,531
753,039	4,200	28,681,111	7,706
723,495	4,029	27,872,586	7,657
723,495	4,029	27,872,586	7,657
-3.92	-4.07	-2.82	-0.63
-8.36	-10.33	-3.62	1.68

Source : Dept. of Cooperatives and Civil Associations, MOI., County and City Government, Credit Union League of the Republic of China.

Note : The data of Credit Cooperatives are not included.

表16. 全國性人民團體

單位：團體數

年(季)底別 End of Year(Quarter)	政治團體 Political Associations		職業團體 Occupational Associations			
	政黨 Political Parties	全國性 政治團體 Nation-Wide Political Associations	合計 Total	工業團體 Industrial Associations	商業團體 Commercial Associations	自由職 業團體 Professional Associations
一〇四年 2015	287	47	340	154	134	52
一〇五年 2016	305	48	350	155	144	51
一〇六年 2017	328	50	354	156	147	51
一〇七年 2018	290	49	359	155	150	54
一〇八年 2019	291	45	366	156	153	57
一〇九年 2020	127	—	369	157	155	57
一一〇年 2021	112	—	371	157	157	57
一一一年 2022	82	—	375	157	161	57
一一二年 2023	92	—	377	157	163	57
第三季 3rd Qua.	92	—				
第四季 4th Qua.	92	—	377	157	163	57
一一三年 2024	77	—				
第一季 1st Qua.	90	—				
第二季 2nd Qua.	78	—	379	158	164	57
第三季 3rd Qua.	77	—				
較上季增減(%) VS. with Last Quarter	-1.28	--	0.53	0.64	0.61	—
較上年同季增減(%) VS. with Last Year	-16.30	--	0.27	0.64	—	—

資料來源：本部民政司、合作及人民團體司。

說明：因應政黨法公布施行，截至109年5月底，所有未依法另行成立政黨之政治團體均被廢止立案，已無全國性政治團體。

TABLE 16. NATIONAL-WIDE CIVIC ASSOCIATIONS

Unit : Associations

合計 Total	社會團體 Social Associations							
	學術文 化團體 Academic & Cultural Associations	醫療衛 生團體 Medical Associations	宗教團體 Religious Associa- tions	體育團體 Sports Associa- tions	社會服 務及慈 善團體 Social Services & Charity Associations	國際團體 Internat- ional Associa- tions	經濟業 務團體 Economic Business Associa- tions	環保、同 鄉、同學 校友會 及其他 Others(1)
14,371	3,405	1,234	1,317	1,229	3,071	237	2,630	1,248
15,539	3,719	1,320	1,403	1,324	3,324	219	2,883	1,347
16,277	3,881	1,393	1,465	1,382	3,492	212	3,035	1,417
17,892	4,295	1,521	1,549	1,493	3,887	246	3,379	1,522
19,439	4,690	1,634	1,644	1,639	4,240	256	3,684	1,652
20,836	5,040	1,715	1,718	1,757	4,669	263	3,894	1,780
21,974	5,347	1,779	1,788	1,848	5,002	278	4,041	1,891
22,778	5,636	1,797	1,841	1,910	5,269	279	4,078	1,968
23,994	5,975	1,844	1,900	2,017	5,688	293	4,194	2,083
23,994	5,975	1,844	1,900	2,017	5,688	293	4,194	2,083
24,452	6,086	1,873	1,916	2,052	5,812	302	4,274	2,137
1.91	1.86	1.57	0.84	1.74	2.18	3.07	1.91	2.59
5.03	5.37	3.37	2.24	5.34	6.78	4.50	3.64	6.11

Source :Dept. of Civil Affairs, Dept. of Cooperatives and Civil Associations, MOI.

Note : In compliance with the Political Parties Act, by the end of May 2020, all the political associations failed to transition into political parties had been abolished and there are no nation-wide political associations.

表17. 辦理土地登記及標示變更登記—按月別分

年 (月) 別 Year (Month)	土地登記 Registration of Land		土地標示變更登記 Registration of Change in Land Descriptions	
	總筆數 Total Plots	總面積 (平方公尺) Total Area (m ²)	合計 Total	
			筆數 Plots	面積 (平方公尺) Area (m ²)
一〇四年 2015	3,417,353	3,045,401,360	480,367	1,193,077,546
一〇五年 2016	3,020,071	2,203,974,401	431,646	658,454,313
一〇六年 2017	3,126,809	2,474,145,918	431,428	985,471,280
一〇七年 2018	3,280,146	2,564,779,740	465,330	1,097,791,516
一〇八年 2019	3,288,348	2,257,065,431	409,334	830,196,802
一〇九年 2020	3,807,945	2,575,431,715	478,592	901,922,191
一一〇年 2021	3,682,778	2,483,930,282	469,421	906,770,983
一一一年 2022	3,514,977	2,197,356,046	394,452	729,440,462
一一二年 2023	3,501,036	2,071,181,327	389,653	739,823,330
十一月 Nov.	380,027	318,910,151	96,457	199,642,138
十二月 Dec.	327,659	181,058,952	41,859	65,138,364
一一三年 2024	3,331,106	2,113,387,282	350,135	879,845,322
一月 Jan.	320,509	190,567,834	20,683	60,312,576
二月 Feb.	209,579	116,630,089	17,788	36,849,983
三月 Mar.	295,189	167,131,789	16,739	58,104,675
四月 Apr.	297,495	174,520,757	19,645	61,601,992
五月 May	332,160	196,965,879	17,576	69,305,651
六月 June	289,164	165,092,495	17,511	57,170,904
七月 July	313,363	170,716,708	18,465	59,597,517
八月 Aug.	322,949	171,096,418	20,516	49,723,740
九月 Sept.	290,197	174,758,527	26,794	68,797,717
十月 Oct.	302,768	213,538,060	67,884	103,194,230
十一月 Nov.	357,733	372,368,727	106,534	255,186,339
較上月增減(%) VS. with Last Month	18.15	74.38	56.94	147.29
較上年同月增減(%) VS. with Last Year	-5.87	16.76	10.45	27.82

資料來源：直轄市、縣(市)政府。

說明：1. 土地登記係指土地標示變更、所有權第一次、移轉及他項權利等各項登記之總計。
2. 筆數：依各實際辦理之土地筆數計算，土地以地號為基本計算單位，即1地號為1筆。
3. 自106年1月1日起正式廢除地目等則制度，並停止辦理地目變更登記。

TABLE 17. REGISTRATION OF LAND AND REGISTRATION OF CHANGE IN LAND DESCRIPTIONS - BY MONTH

Registration of Change in Land Descriptions				
分割 Subdivision	合併 Combination	重測、重劃 Re-measurement and Re-division		
筆數 Plots	面積 (平方公尺) Area (m ²)	筆數 Plots	面積 (平方公尺) Area (m ²)	筆數 Plots
173,987	290,967,812	18,308	43,442,057	185,562
159,076	260,126,250	15,186	39,502,162	187,661
163,545	270,230,057	15,082	39,331,537	191,717
163,253	287,813,888	14,775	34,109,953	183,756
159,629	283,693,277	14,292	35,206,945	165,266
165,053	350,172,256	14,125	36,620,296	176,088
160,335	324,172,511	13,934	38,200,951	168,663
160,292	316,760,500	13,369	31,864,620	157,911
142,276	299,795,619	12,286	33,955,997	177,381
13,588	27,471,496	1,087	2,669,743	75,985
12,440	30,554,934	1,067	2,976,157	23,634
133,654	451,134,312	11,177	43,030,212	152,709
12,242	42,557,929	1,032	3,363,101	157
11,138	26,301,166	849	2,807,826	2,277
11,241	49,947,836	995	2,287,929	846
12,948	40,804,515	989	2,395,578	763
12,037	58,403,109	1,206	4,450,436	179
12,038	32,429,225	1,025	12,216,208	280
11,985	35,553,416	1,013	3,198,583	200
13,140	38,176,516	1,135	2,798,733	679
12,154	48,518,496	939	3,795,070	5,767
12,685	33,444,837	984	2,834,760	51,454
12,046	44,997,266	1,010	2,881,988	90,107
-5.04	34.54	2.64	1.67	75.12
-11.35	63.80	-7.08	7.95	18.59

Source :County and City Government.

Note :1.Registration of Land contains Change in Land Descriptions, Initial Registration, Ownership Transfer, Other Rights.
2.Plots refer to each land number as a unit.
3.The item, "Changes in Land Category", has been officially abolished since January 1st, 2017 and the government has stopped handling it.

表17. 辦理土地登記及標示變更登記－按月別分(續)

年 (月) 別 Year (Month)	土地標示變更登記			
	Resurvey /Readjust	減 失 Reduction	地目變更 Change	
	面積 (平方公尺) Area (m ²)	筆數 Plots	面積 (平方公尺) Area (m ²)	筆數 Plots
一〇四年 2015	247,531,003	40	19,320	18,377
一〇五年 2016	247,704,811	14	9,136	11,609
一〇六年 2017	263,594,809	3	1,000	191
一〇七年 2018	245,817,677	—	—	—
一〇八年 2019	218,071,046	—	—	—
一〇九年 2020	229,574,958	2	28,706	—
一一〇年 2021	228,754,932	2	494	—
一一一年 2022	207,132,326	—	—	—
一一二年 2023	294,584,736	1	1,718	—
十一月 Nov.	160,371,829	—	—	—
十二月 Dec.	23,608,815	—	—	—
一一三年 2024	274,285,069	—	—	—
一月 Jan.	101,760	—	—	—
二月 Feb.	2,184,767	—	—	—
三月 Mar.	1,100,862	—	—	—
四月 Apr.	344,037	—	—	—
五月 May	133,715	—	—	—
六月 June	332,283	—	—	—
七月 July	608,598	—	—	—
八月 Aug.	903,689	—	—	—
九月 Sept.	5,001,706	—	—	—
十月 Oct.	63,588,333	—	—	—
十一月 Nov.	199,985,319	—	—	—
較上月增減(%) VS. with Last Month	214.50	--	--	--
較上年同月增減(%) VS. with Last Year	24.70	--	--	--

TABLE 17. REGISTRATION OF LAND AND REGISTRATION OF CHANGE IN LAND DESCRIPTIONS - BY MONTH (CONT.)

in Land Category	Registration of Change in Land Descriptions			
	使用編定 Designation	其 他 Others		
	面積 (平方公尺) Area (m ²)	筆數 Plots	面積 (平方公尺) Area (m ²)	筆數 Plots
17,405,426	55,105	563,110,333	28,988	30,601,594
5,904,234	37,536	83,547,941	20,564	21,659,780
88,573	42,626	392,618,585	18,264	19,606,718
—	42,945	277,437,318	60,601	252,612,680
—	52,841	272,400,188	17,306	20,825,345
—	91,308	210,317,703	32,016	75,208,273
—	105,139	290,246,316	21,348	25,395,778
—	41,363	152,056,382	21,517	21,626,635
—	34,418	88,775,209	23,291	22,710,051
—	4,806	8,107,693	991	1,021,376
—	3,552	6,888,491	1,166	1,109,967
—	36,643	92,554,775	15,952	18,840,955
—	5,832	12,620,128	1,420	1,669,659
—	2,009	4,739,254	1,515	816,969
—	2,677	4,050,925	980	717,122
—	3,992	17,336,971	953	720,891
—	3,023	5,495,230	1,131	823,160
—	2,783	8,148,011	1,385	4,045,178
—	2,468	15,838,216	2,799	4,398,703
—	3,124	5,806,374	2,438	2,038,428
—	6,890	10,052,236	1,044	1,430,209
—	1,413	2,212,569	1,348	1,113,731
—	2,432	6,254,861	939	1,066,904
--	72.12	182.70	-30.34	-4.20
--	-49.40	-22.85	-5.25	4.46

表18. 辦理土地登記及標示變更登記－按區域別分

區域別 Locality	土地登記 Registration of Land		土地標示變更登記 合計 Total	
	總筆數 Total Plots	總面積 (平方公尺) Total Area (m ²)	筆數 Plots	面積 (平方公尺) Area (m ²)
	一一三年十一月 Nov., 2024	357,733	372,368,727	106,534
新 北 市 New Taipei City	53,207	53,699,806	15,463	44,298,900
臺 北 市 Taipei City	17,874	1,777,358	309	341,919
桃 園 市 Taoyuan City	33,783	45,356,028	7,401	33,502,898
臺 中 市 Taichung City	37,716	19,023,350	8,823	9,310,735
臺 南 市 Tainan City	34,640	20,941,406	11,540	10,126,772
高 雄 市 Kaohsiung City	27,103	15,219,220	1,306	5,084,495
臺 灣 省 Taiwan Prov.	152,127	215,697,629	61,538	152,368,022
宜蘭縣 Yilan C.	15,301	18,352,966	9,206	14,155,976
新竹縣 Hsinchu C.	13,447	9,139,625	612	2,507,728
苗栗縣 Miaoli C.	10,457	7,602,131	1,016	1,721,569
彰化縣 Changhua C.	18,093	15,267,583	4,617	8,748,850
南投縣 Nantou C.	10,246	19,775,010	4,633	12,846,076
雲林縣 Yunlin C.	15,297	13,837,746	7,305	8,225,006
嘉義縣 Chiayi C.	15,067	30,590,330	8,839	25,221,925
屏東縣 Pingtung C.	24,103	55,408,748	14,737	45,193,596
臺東縣 Taitung C.	4,737	20,998,239	2,584	17,338,102
花蓮縣 Hualien C.	5,205	11,979,018	1,916	8,390,694
澎湖縣 Penghu C.	1,627	439,864	149	45,787
基隆市 Keelung City	8,225	10,818,957	2,418	7,490,628
新竹市 Hsinchu City	5,092	815,436	132	90,788
嘉義市 Chiayi City	5,230	671,976	3,374	391,296
福 建 省 Fuchien Prov.	1,283	653,930	154	152,599
金門縣 Kinmen C.	896	426,154	92	84,877
連江縣 Lienchiang C.	387	227,777	62	67,722

TABLE 18. REGISTRATION OF LAND AND REGISTRATION OF CHANGE IN LAND DESCRIPTIONS - BY LOCALITY

Registration of Change in Land Descriptions				
分 割 Subdivision	合 併 Combination	重測、重劃 Re-measurement, Re-division		
筆 數 Plots	面 積 (平方公尺) Area (m ²)	筆 數 Plots	面 積 (平方公尺) Area (m ²)	筆 數 Plots
12,046	44,997,266	1,010	2,881,988	90,107
834	4,863,008	38	76,868	14,517
212	88,770	17	12,912	—
1,000	2,493,324	113	601,546	6,008
1,280	1,147,787	94	153,430	7,257
1,410	1,825,207	110	298,343	9,806
998	4,586,904	90	392,194	—
6,170	29,846,014	540	1,342,328	52,519
485	1,356,868	44	107,159	8,654
452	2,291,182	52	146,540	6
757	1,442,625	72	147,088	7
826	391,106	66	367,436	3,546
481	4,296,440	40	79,627	3,774
577	600,314	59	65,190	6,594
511	12,216,595	42	97,864	7,437
967	4,077,059	79	183,507	13,463
374	995,661	28	48,961	2,033
395	2,041,431	28	70,152	1,399
81	20,639	10	6,443	—
57	15,696	7	8,605	2,354
113	76,686	9	12,717	—
94	23,714	4	1,038	3,252
142	146,253	8	4,367	—
83	78,905	5	3,993	—
59	67,348	3	374	—

資料來源：直轄市、縣(市)政府。

說明：1. 土地登記係指土地標示變更、所有權第一次、移轉及他項權利之總計。
2. 筆數：依各實際辦理之土地筆數計算，土地以地號為基本計算單位，即1地號為1筆。
3. 自106年1月1日起正式廢除地目等則制度，並停止辦理地目變更登記。

Source : County and City Government.

Note : 1.Registration of Land contains Change in Descriptions, Initial Registration, Ownership Transfer, Other Rights.
2.Plots refer to each land number as a unit.
3.The item, "Changes in Land Category", has been officially abolished since January 1st, 2017 and the government has stopped handling it.

表18. 辦理土地登記及標示變更登記－按區域別分(續)

區域別 Locality	土地標示變更登記			
	Resurvey /Readjust	減失 Reduction	地目變更 Change	
	面積 (平方公尺) Area (m ²)	筆數 Plots	面積 (平方公尺) Area (m ²)	筆數 Plots
一一三年十一月 Nov., 2024	199,985,319	—	—	—
新 北 市 New Taipei City	39,306,418	—	—	—
臺 北 市 Taipei City	—	—	—	—
桃 園 市 Taoyuan City	30,000,356	—	—	—
臺 中 市 Taichung City	7,832,395	—	—	—
臺 南 市 Tainan City	7,689,418	—	—	—
高 雄 市 Kaohsiung City	—	—	—	—
臺 灣 省 Taiwan Prov.	115,156,733	—	—	—
宜蘭縣 Yilan C.	12,644,861	—	—	—
新竹縣 Hsinchu C.	9,430	—	—	—
苗栗縣 Miaoli C.	1,271	—	—	—
彰化縣 Changhua C.	7,811,704	—	—	—
南投縣 Nantou C.	8,283,988	—	—	—
雲林縣 Yunlin C.	7,498,176	—	—	—
嘉義縣 Chiayi C.	12,185,483	—	—	—
屏東縣 Pingtung C.	40,490,432	—	—	—
臺東縣 Taitung C.	12,311,912	—	—	—
花蓮縣 Hualien C.	6,093,301	—	—	—
澎湖縣 Penghu C.	—	—	—	—
基隆市 Keelung City	7,466,327	—	—	—
新竹市 Hsinchu City	—	—	—	—
嘉義市 Chiayi City	359,848	—	—	—
福 建 省 Fuchien Prov.	—	—	—	—
金門縣 Kinmen C.	—	—	—	—
連江縣 Lienchiang C.	—	—	—	—

TABLE 18. REGISTRATION OF LAND AND REGISTRATION OF CHANGE IN LAND DESCRIPTIONS - BY LOCALITY (CONT.)

in Land Category	Registration of Change in Land Descriptions			
	使用編定 Designation	其 他 Others		
	面積 (平方公尺) Area (m ²)	筆數 Plots	面積 (平方公尺) Area (m ²)	筆數 Plots
—	2,432	6,254,861	939	1,066,904
—	51	25,181	23	27,425
—	—	—	80	240,237
—	217	316,887	63	90,787
—	133	160,485	59	16,638
—	108	78,226	106	235,579
—	60	56,233	158	49,165
—	1,863	5,617,850	446	405,097
—	18	41,238	5	5,849
—	94	50,200	8	10,376
—	157	118,460	23	12,124
—	74	96,207	105	82,397
—	320	160,614	18	25,407
—	36	40,786	39	20,541
—	730	562,886	119	159,098
—	139	366,100	89	76,498
—	148	3,981,495	1	72
—	94	185,810	—	—
—	48	13,435	10	5,270
—	—	—	—	—
—	5	618	5	768
—	—	—	24	6,697
—	—	—	4	1,978
—	—	—	4	1,978
—	—	—	—	—

表19. 辦理土地所有權登記—按月別分

年 (月) 別 Year (Month)	所有權第一次登記 Initial Registration		移 轉	
	筆 數 Plots	面 積 (平方公尺) Area (M ²)	合 計 Total	
			筆 數 Plots	面 積 (平方公尺) Area (M ²)
一〇四年 2015	13,413	26,355,352	1,392,421	927,235,270
一〇五年 2016	13,131	83,926,993	1,129,131	776,714,130
一〇六年 2017	10,913	26,531,095	1,180,807	810,160,573
一〇七年 2018	10,863	17,794,356	1,208,337	800,917,886
一〇八年 2019	10,267	16,902,919	1,258,113	757,769,997
一〇九年 2020	8,796	12,111,365	1,594,812	1,021,117,643
一一〇年 2021	6,882	8,477,673	1,498,393	947,889,135
一一一年 2022	8,772	12,638,203	1,396,941	823,834,680
一一二年 2023	8,290	9,002,072	1,355,930	795,262,474
十一月 Nov.	4,257	4,257,815	118,937	65,570,049
十二月 Dec.	1,065	1,163,503	120,683	70,171,860
一一三年 2024	7,659	8,712,719	1,302,105	756,725,691
一 月 Jan.	336	537,931	134,880	82,906,038
二 月 Feb.	381	686,572	86,156	50,170,924
三 月 Mar.	197	324,167	120,768	64,217,169
四 月 Apr.	286	326,875	120,455	70,619,333
五 月 May	94	237,783	135,061	79,210,389
六 月 June	82	163,722	116,346	68,680,366
七 月 July	96	445,375	123,485	65,513,724
八 月 Aug.	109	327,317	129,244	73,760,428
九 月 Sept.	156	240,364	112,936	63,617,141
十 月 Oct.	1,415	654,699	106,933	67,857,571
十一月 Nov.	4,507	4,767,915	115,841	70,172,607
較上月增減(%) VS. with Last Month	218.52	628.26	8.33	3.41
較上年同月增減(%) VS. with Last Year	5.87	11.98	-2.60	7.02

資料來源：直轄市、縣(市)政府。
說 明：贈與含夫妻贈與。

TABLE 19. REGISTRATION OF LAND OWNERSHIP - BY MONTH

登 記 Registration of Ownership Transfer					
買 賣 Transaction			拍 賣 Auction		
筆 數 Plots	面 積 (平方公尺) Area (M ²)	總價額(按公 告現值計)(元) Amount(Announced Current Values)(NT.\$)	筆 數 Plots	面 積 (平方公尺) Area (M ²)	總價額(按公 告現值計)(元) Amount(Announced Current Values)(NT.\$)
568,109	314,321,677	1,494,582,938,879	36,645	15,646,772	47,053,762,723
445,568	254,593,520	1,080,318,310,237	20,322	20,403,797	44,773,124,107
495,557	270,240,225	1,260,797,491,683	19,092	11,913,899	43,530,811,803
512,847	271,757,071	1,378,804,064,228	18,370	10,985,988	43,263,378,942
552,638	255,047,779	1,518,030,861,052	17,422	8,362,830	43,441,884,347
616,857	264,640,383	1,752,736,687,903	17,854	11,498,810	44,062,170,902
656,951	281,072,470	1,802,481,334,038	16,263	8,516,823	35,889,009,264
601,417	240,543,812	1,616,547,394,077	19,116	11,389,767	38,444,473,496
535,115	225,027,894	1,415,251,733,365	15,603	8,011,942	36,717,358,438
50,554	20,486,745	129,636,046,248	1,289	574,556	2,977,956,436
51,508	24,687,885	139,982,214,561	1,170	625,413	2,516,627,040
545,077	234,298,291	1,700,108,481,874	14,384	8,365,729	28,099,325,821
55,325	26,280,011	137,744,883,098	1,353	706,681	2,558,618,182
33,659	15,715,359	89,197,015,452	1,100	630,762	2,070,939,688
49,524	20,448,330	131,261,162,944	1,217	708,078	2,826,759,026
51,339	22,125,740	158,713,296,275	1,335	668,720	2,494,358,924
58,027	24,505,230	232,166,262,054	1,460	683,363	2,851,441,333
51,673	23,053,374	175,901,219,405	1,268	801,066	2,702,727,767
54,408	20,250,175	182,888,035,813	1,648	1,158,711	2,817,276,317
53,938	20,397,745	157,649,610,773	1,322	991,966	2,858,123,165
49,319	19,914,038	144,892,369,385	1,252	623,157	2,280,484,487
43,100	19,456,823	133,226,521,813	1,148	532,950	2,570,465,521
44,765	22,151,466	156,468,104,862	1,281	860,276	2,068,131,412
3.86	13.85	17.45	11.59	61.42	-19.54
-11.45	8.13	20.70	-0.62	49.73	-30.55

Source : County and City Government.
Note : Gift include Gift from Spouse.

表19. 辦理土地所有權登記—按月別分(續)

年 (月) 別 Year (Month)	移 轉 登 記			
	繼 承 Inheritance		贈 與 Gift	
	筆 數 Plots	面 積 (平方公尺) Area (m ²)	筆 數 Plots	面 積 (平方公尺) Area (m ²)
一〇四年 2015	357,332	259,174,581	210,066	136,958,203
一〇五年 2016	371,150	258,889,697	174,326	128,411,035
一〇六年 2017	372,354	286,571,207	175,914	126,424,941
一〇七年 2018	391,311	294,922,743	171,537	119,821,318
一〇八年 2019	390,894	265,915,237	178,094	120,273,728
一〇九年 2020	398,988	287,599,727	183,124	127,156,759
一一〇年 2021	409,897	298,115,405	184,111	125,551,300
一一一年 2022	451,416	333,009,764	194,802	123,984,918
一一二年 2023	477,743	318,120,969	194,564	120,208,207
十一月 Nov.	40,471	25,173,593	15,356	9,682,241
十二月 Dec.	37,913	26,716,596	17,308	10,006,930
一一三年 2024	427,642	289,949,360	178,518	107,280,007
一 月 Jan.	39,779	26,083,487	24,945	14,215,234
二 月 Feb.	28,034	18,401,770	14,635	8,179,577
三 月 Mar.	38,737	23,422,287	18,642	10,113,332
四 月 Apr.	40,157	25,006,610	15,616	10,419,553
五 月 May	46,073	30,957,405	17,069	11,064,726
六 月 June	37,534	26,194,966	13,967	9,251,678
七 月 July	40,060	25,166,283	14,705	8,535,788
八 月 Aug.	43,591	30,551,173	15,524	9,182,397
九 月 Sept.	37,866	25,333,726	13,329	8,481,541
十 月 Oct.	35,901	30,509,427	14,259	8,329,355
十一月 Nov.	39,910	28,322,225	15,827	9,506,826
較上月增減(%) VS. with Last Month	11.17	-7.17	11.00	14.14
較上年同月增減(%) VS. with Last Year	-1.39	12.51	3.07	-1.81

TABLE 19. REGISTRATION OF LAND OWNERSHIP - BY MONTH (CONT.)

Registration of Ownership Transfer			
徵 收 Expropriation		其 他 Others	
筆 數 Plots	面 積 (平方公尺) Area (m ²)	筆 數 Plots	面 積 (平方公尺) Area (m ²)
4,844	5,861,261	215,425	195,272,776
5,574	2,170,345	112,191	112,245,736
4,760	2,500,877	113,130	112,509,424
3,261	1,394,320	111,011	102,036,446
2,410	836,759	116,655	107,333,665
1,936	626,534	376,053	329,595,430
2,283	751,677	228,888	233,881,460
2,323	722,142	127,867	114,184,278
1,737	458,170	131,168	123,435,292
124	20,205	11,143	9,632,710
291	77,896	12,493	8,057,139
1,677	381,493	134,807	116,450,812
430	104,949	13,048	15,515,676
111	14,821	8,617	7,228,636
167	37,698	12,481	9,487,444
63	22,362	11,945	12,376,349
148	22,171	12,284	11,977,495
98	13,849	11,806	9,365,432
130	23,067	12,534	10,379,700
83	40,980	14,786	12,596,166
153	26,364	11,017	9,238,315
151	28,641	12,374	9,000,375
143	46,590	13,915	9,285,224
-5.30	62.67	12.45	3.16
15.32	130.58	24.88	-3.61

表20. 辦理土地所有權登記—按區域別分

區域別 Locality	所有權第一次登記 Initial Registration		移 轉	
	筆數 Plots	面積 (平方公尺) Area (M ²)	合 計 Total	
			筆數 Plots	面積 (平方公尺) Area (M ²)
一一三年十一月 Nov., 2024	4,507	4,767,915	115,841	70,172,607
新 北 市 New Taipei City	748	658,724	17,470	7,005,739
臺 北 市 Taipei City	—	—	7,655	997,251
桃 園 市 Taoyuan City	412	652,887	10,549	6,031,345
臺 中 市 Taichung City	556	424,360	9,788	4,568,751
臺 南 市 Tainan City	83	70,349	11,703	6,401,495
高 雄 市 Kaohsiung City	654	360,072	10,413	6,419,347
臺 灣 省 Taiwan Prov.	2,054	2,601,523	47,374	38,301,275
宜蘭縣 Yilan C.	47	256,011	2,972	2,479,816
新竹縣 Hsinchu C.	5	712	6,638	3,914,603
苗栗縣 Miaoli C.	515	429,594	4,955	3,689,213
彰化縣 Changhua C.	27	58,566	7,203	3,919,766
南投縣 Nantou C.	9	35,421	3,012	4,056,978
雲林縣 Yunlin C.	184	434,988	4,859	3,082,963
嘉義縣 Chiayi C.	378	225,472	3,515	3,023,053
屏東縣 Pingtung C.	790	976,899	4,605	5,690,799
臺東縣 Taitung C.	22	113,020	1,193	2,277,933
花蓮縣 Hualien C.	76	70,575	1,715	2,212,008
澎湖縣 Penghu C.	1	265	1,102	336,883
基隆市 Keelung City	—	—	2,795	2,976,017
新竹市 Hsinchu City	—	—	2,054	498,305
嘉義市 Chiayi City	—	—	756	142,936
福 建 省 Fuchien Prov.	—	—	889	447,404
金門縣 Kinmen C.	—	—	568	287,489
連江縣 Lienchiang C.	—	—	321	159,916

資料來源：直轄市、縣(市)政府。

TABLE 20. REGISTRATION OF LAND OWNERSHIP - BY LOCALITY

登 記 Registration of Ownership Transfer					
買 賣 Transaction			拍 賣 Auction		
筆數 Plots	面積 (平方公尺) Area (M ²)	總價額(按公 告現值計)(元) Amount(Announced Current Values)(NT.\$)	筆數 Plots	面積 (平方公尺) Area (M ²)	總價額(按公 告現值計)(元) Amount(Announced Current Values)(NT.\$)
44,765	22,151,466	156,468,104,862	1,281	860,276	2,068,131,412
5,805	1,804,255	24,317,186,521	125	84,474	364,205,839
3,189	352,327	44,095,255,658	80	10,296	424,094,723
4,647	1,706,744	21,639,820,951	70	17,935	128,886,797
4,809	2,073,186	18,865,951,067	129	10,683	85,526,143
4,452	2,443,255	9,689,532,969	163	122,499	237,814,309
5,371	3,679,407	13,561,649,833	119	76,505	192,738,189
16,347	10,057,986	24,161,016,752	593	537,706	632,487,583
1,351	708,724	2,800,217,286	37	12,231	50,987,206
2,454	756,334	3,307,228,091	50	155,048	65,570,610
1,908	899,012	2,708,767,213	49	8,159	46,915,422
2,057	875,864	3,503,571,210	79	48,241	148,289,616
868	653,321	1,141,509,968	57	33,473	45,802,046
1,399	676,707	1,769,915,847	82	34,838	57,307,044
938	616,091	1,160,100,663	60	14,467	38,832,074
1,573	1,021,829	1,928,222,043	83	126,028	54,391,566
349	426,415	364,023,133	13	43,717	33,810,988
616	428,107	881,585,661	14	49,647	44,059,808
168	73,196	208,545,321	33	10,817	20,693,161
1,441	2,683,083	1,833,023,701	12	109	4,064,759
915	178,326	1,891,970,209	13	391	10,216,651
310	60,977	662,336,405	11	539	11,546,632
145	34,306	137,691,112	2	177	2,377,830
134	32,630	132,317,200	2	177	2,377,830
11	1,676	5,373,911	—	—	—

Source : County and City Government.

表20. 辦理土地所有權登記—按區域別分(續)

區域別 Locality	移轉登記			
	繼承 Inheritance		贈與 Gift	
	筆數 Plots	面積 (平方公尺) Area (m ²)	筆數 Plots	面積 (平方公尺) Area (m ²)
一一三年十一月 Nov., 2024	39,910	28,322,225	15,827	9,506,826
新北市 New Taipei City	6,358	3,780,853	2,083	524,956
臺北市 Taipei City	2,078	416,935	1,021	75,561
桃園市 Taoyuan City	3,631	3,036,619	1,421	381,287
臺中市 Taichung City	2,483	1,716,877	1,319	425,953
臺南市 Tainan City	3,800	2,236,305	1,567	924,147
高雄市 Kaohsiung City	3,013	1,281,868	1,399	652,413
臺灣省 Taiwan Prov.	18,201	15,692,994	6,908	6,473,858
宜蘭縣 Yilan C.	931	1,177,381	364	318,506
新竹縣 Hsinchu C.	2,160	1,584,184	774	737,469
苗栗縣 Miaoli C.	1,903	1,816,227	724	543,996
彰化縣 Changhua C.	3,501	1,667,866	959	729,877
南投縣 Nantou C.	1,029	1,492,733	575	726,645
雲林縣 Yunlin C.	2,223	1,470,703	850	698,503
嘉義縣 Chiayi C.	1,637	1,416,066	653	655,786
屏東縣 Pingtung C.	1,550	2,686,008	892	1,059,385
臺東縣 Taitung C.	404	1,002,695	170	385,947
花蓮縣 Hualien C.	590	890,464	303	549,467
澎湖縣 Penghu C.	786	218,307	44	12,156
基隆市 Keelung City	432	63,283	311	13,228
新竹市 Hsinchu City	831	168,441	148	19,334
嘉義市 Chiayi City	224	38,636	141	23,559
福建省 Fuchien Prov.	346	159,775	109	48,651
金門縣 Kinmen C.	314	156,623	96	47,213
連江縣 Lienchiang C.	32	3,151	13	1,439

TABLE 20. REGISTRATION OF LAND OWNERSHIP - BY LOCALITY (CONT.)

Registration of Ownership Transfer			
徵收 Expropriation		其他 Others	
筆數 Plots	面積 (平方公尺) Area (m ²)	筆數 Plots	面積 (平方公尺) Area (m ²)
143	46,590	13,915	9,285,224
42	20,570	3,057	790,632
—	—	1,287	142,132
7	3,868	773	884,892
1	3	1,047	342,049
1	97	1,720	675,191
—	—	511	729,154
92	22,052	5,233	5,516,679
—	—	289	262,973
—	—	1,200	681,568
64	19,375	307	402,444
—	—	607	597,919
3	74	480	1,150,733
—	—	305	202,212
8	408	219	320,235
—	—	507	797,549
9	1,293	248	417,866
6	885	186	293,439
—	—	71	22,407
2	17	597	216,298
—	—	147	131,813
—	—	70	19,225
—	—	287	204,494
—	—	22	50,845
—	—	265	153,649

表21. 辦理土地他項權利登記－按月別分

年 (月) 別 Year (Month)	總 計 Grand Total		抵			
			合 計 Total		設 定 Creation	
	筆 數 Plots	面 積 (平方公尺) Area (m ²)	筆 數 Plots	面 積 (平方公尺) Area (m ²)	筆 數 Plots	面 積 (平方公尺) Area (m ²)
一〇四年 2015	1,531,152	898,733,192	1,496,223	810,364,177	717,309	335,326,090
一〇五年 2016	1,446,163	684,878,965	1,413,888	617,077,329	708,209	216,539,298
一〇六年 2017	1,503,661	651,982,970	1,469,061	565,652,449	769,413	205,537,539
一〇七年 2018	1,595,616	648,275,982	1,558,485	565,514,614	800,579	210,401,890
一〇八年 2019	1,610,634	652,195,713	1,576,398	587,733,641	837,081	208,886,810
一〇九年 2020	1,725,745	640,280,516	1,687,672	560,078,820	907,033	231,532,401
一一〇年 2021	1,708,082	620,792,490	1,670,684	551,303,568	901,528	213,795,834
一一一年 2022	1,714,812	631,442,701	1,681,521	572,968,556	902,120	235,611,129
一一二年 2023	1,747,163	527,093,451	1,717,987	479,906,118	909,849	185,339,297
十一月 Nov.	160,376	49,440,150	156,815	44,948,966	86,686	16,504,170
十二月 Dec.	164,052	44,585,225	161,586	39,776,032	95,807	16,082,293
一一三年 2024	1,671,207	468,103,549	1,644,822	425,432,612	940,679	177,582,495
一 月 Jan.	164,610	46,811,289	161,899	43,481,279	92,609	18,057,527
二 月 Feb.	105,254	28,922,610	103,517	26,709,621	57,523	10,704,956
三 月 Mar.	157,485	44,485,779	155,083	40,541,876	87,409	16,090,067
四 月 Apr.	157,109	41,972,557	154,956	38,019,177	88,576	15,310,364
五 月 May	179,429	48,212,056	176,749	42,836,158	100,644	16,533,684
六 月 June	155,225	39,077,502	153,078	35,609,073	88,578	15,052,477
七 月 July	171,317	45,160,093	168,522	40,674,428	97,577	16,641,692
八 月 Aug.	173,080	47,284,933	170,246	43,046,080	98,362	18,397,814
九 月 Sept.	150,311	42,103,305	147,904	37,733,417	84,672	16,257,750
十 月 Oct.	126,536	41,831,560	124,010	37,595,244	70,356	17,600,696
十一月 Nov.	130,851	42,241,867	128,858	39,186,259	74,373	16,935,468
較上月增減(%) VS. with Last Month	3.41	0.98	3.91	4.23	5.71	-3.78
較上年同月增減(%) VS. with Last Year	-18.41	-14.56	-17.83	-12.82	-14.20	2.61

資料來源：直轄市、縣(市)政府。

TABLE 21. REGISTRATION OF OTHER RIGHTS IN LAND - BY MONTH

移 轉 Transfer		Mortgage Rights				其他權利 Others	
		權 變 更 Change		塗 銷 Cancellation			
筆 數 Plots	面 積 (平方公尺) Area (m ²)	筆 數 Plots	面 積 (平方公尺) Area (m ²)	筆 數 Plots	面 積 (平方公尺) Area (m ²)	筆 數 Plots	面 積 (平方公尺) Area (m ²)
7,940	12,002,190	153,952	146,033,093	617,022	317,002,804	34,929	88,369,015
11,825	20,528,550	120,846	115,483,906	573,008	264,525,575	32,275	67,801,636
8,306	9,038,115	113,280	134,699,492	578,062	216,377,303	34,600	86,330,521
58,122	13,073,613	115,092	119,209,588	584,692	222,829,523	37,131	82,761,368
9,300	9,734,800	117,202	111,810,667	612,815	257,301,365	34,236	64,462,072
8,971	9,962,236	122,674	81,859,894	648,994	236,724,288	38,073	80,201,696
7,418	13,560,916	118,623	96,180,973	643,115	227,765,845	37,398	69,488,922
6,550	11,086,964	121,136	99,204,259	651,715	227,066,204	33,291	58,474,144
69,765	11,411,320	112,164	73,759,708	626,209	209,395,793	29,176	47,187,333
2,688	1,333,432	11,562	8,420,828	55,879	18,690,536	3,561	4,491,183
391	396,052	9,901	5,757,465	55,487	17,540,222	2,466	4,809,193
5,587	9,162,392	102,513	68,997,025	596,043	169,690,699	26,385	42,670,937
554	768,488	9,914	7,119,901	58,822	17,535,363	2,711	3,330,009
397	360,037	6,796	4,648,969	38,801	10,995,659	1,737	2,212,989
554	964,779	10,105	7,215,305	57,015	16,271,726	2,402	3,943,903
432	954,967	9,073	5,468,675	56,875	16,285,171	2,153	3,953,380
718	1,066,295	10,781	7,448,743	64,606	17,787,435	2,680	5,375,898
397	249,357	9,050	5,477,344	55,053	14,829,895	2,147	3,468,429
528	1,358,895	10,101	7,459,069	60,316	15,214,772	2,795	4,485,665
469	1,823,328	9,956	6,699,080	61,459	16,125,858	2,834	4,238,852
429	875,471	8,898	6,288,807	53,905	14,311,389	2,407	4,369,888
634	372,959	8,349	5,766,408	44,671	13,855,182	2,526	4,236,315
475	367,816	9,490	5,404,723	44,520	16,478,252	1,993	3,055,608
-25.08	-1.38	13.67	-6.27	-0.34	18.93	-21.10	-27.87
-82.33	-72.42	-17.92	-35.82	-20.33	-11.84	-44.03	-31.96

Source :County and City Government.

表22. 辦理土地他項權利登記—按區域別分

區域別 Locality	總計 Grand Total		抵 合 計 Total			
	筆數 Plots	面積 (平方公尺) Area (m ²)	筆數 Plots	面積 (平方公尺) Area (m ²)	設 定 Creation	
					筆數 Plots	面積 (平方公尺) Area (m ²)
一〇三年十一月 Nov., 2024	130,851	42,241,867	128,858	39,186,259	74,373	16,935,468
新 北 市 New Taipei City	19,526	1,736,442	19,470	1,712,223	11,476	554,684
臺 北 市 Taipei City	9,910	438,188	9,892	424,709	5,576	163,203
桃 園 市 Taoyuan City	15,421	5,168,898	15,261	5,014,317	9,767	1,398,927
臺 中 市 Taichung City	18,549	4,719,505	18,210	4,449,991	10,694	2,729,621
臺 南 市 Tainan City	11,314	4,342,791	11,163	4,261,018	6,109	1,790,101
高 雄 市 Kaohsiung City	14,730	3,355,307	14,588	2,944,654	8,301	984,149
臺 灣 省 Taiwan Prov.	41,161	22,426,809	40,039	20,328,700	22,314	9,286,503
宜蘭縣 Yilan C.	3,076	1,461,163	3,041	1,442,407	1,684	585,921
新竹縣 Hsinchu C.	6,192	2,716,581	6,039	2,305,480	3,699	1,184,997
苗栗縣 Miaoli C.	3,971	1,761,755	3,872	1,705,041	2,283	905,650
彰化縣 Changhua C.	6,246	2,540,400	5,941	2,409,830	2,938	1,122,147
南投縣 Nantou C.	2,592	2,836,535	2,441	2,139,102	1,268	1,086,458
雲林縣 Yunlin C.	2,949	2,094,789	2,883	2,055,791	1,532	901,406
嘉義縣 Chiayi C.	2,335	2,119,879	2,299	2,058,040	1,054	693,622
屏東縣 Pingtung C.	3,971	3,547,455	3,856	3,116,055	2,094	1,456,879
臺東縣 Taitung C.	938	1,269,184	873	1,114,355	484	404,577
花蓮縣 Hualien C.	1,498	1,305,741	1,458	1,233,789	766	505,005
澎湖縣 Penghu C.	375	56,928	374	56,802	221	30,942
基隆市 Keelung City	3,012	352,312	3,010	350,925	1,942	276,469
新竹市 Hsinchu City	2,906	226,343	2,869	204,604	1,775	79,734
嘉義市 Chiayi City	1,100	137,744	1,083	136,480	574	52,695
福 建 省 Fuchien Prov.	240	53,928	235	50,647	136	28,280
金門縣 Kinmen C.	236	53,788	231	50,508	136	28,280
連江縣 Lienchiang C.	4	139	4	139	—	—

資料來源：直轄市、縣(市)政府。

TABLE 22. REGISTRATION OF OTHER RIGHTS IN LAND
- BY LOCALITY

押 權 Mortgage Rights						其他權利 Others	
移 轉 Transfer		變 更 Change		塗 銷 Cancellation			
筆數 Plots	面積 (平方公尺) Area (m ²)	筆數 Plots	面積 (平方公尺) Area (m ²)	筆數 Plots	面積 (平方公尺) Area (m ²)	筆數 Plots	面積 (平方公尺) Area (m ²)
475	367,816	9,490	5,404,723	44,520	16,478,252	1,993	3,055,608
53	6,290	911	261,659	7,030	889,589	56	24,219
79	21,826	594	65,537	3,643	174,142	18	13,479
30	79,004	670	674,613	4,794	2,861,773	160	154,581
25	4,246	1,578	650,410	5,913	1,065,714	339	269,514
57	22,839	1,039	571,001	3,958	1,877,077	151	81,773
47	47,759	1,179	701,819	5,061	1,210,926	142	410,653
184	185,851	3,500	2,470,896	14,041	8,385,451	1,122	2,098,109
12	9,431	239	170,562	1,106	676,493	35	18,756
10	4,649	637	258,906	1,693	856,928	153	411,101
31	6,484	296	133,530	1,262	659,376	99	56,714
14	3,504	787	424,811	2,202	859,368	305	130,570
4	11,897	246	307,569	923	733,178	151	697,433
12	5,218	233	195,590	1,106	953,576	66	38,999
8	4,952	232	309,813	1,005	1,049,653	36	61,840
52	124,529	320	204,010	1,390	1,330,636	115	431,400
2	251	81	230,456	306	479,071	65	154,829
2	6,371	111	134,430	579	587,982	40	71,951
29	5,927	36	7,484	88	12,449	1	126
6	45	86	14,595	976	59,816	2	1,386
—	—	141	61,320	953	63,549	37	21,739
2	2,591	55	17,819	452	63,374	17	1,264
—	—	19	8,788	80	13,579	5	3,281
—	—	19	8,788	76	13,440	5	3,281
—	—	—	—	4	139	—	—

Source :County and City Government.

表23. 辦理建物登記及標示變更登記－按月別分

年 (月) 別 Year (Month)	建物登記 Registration of Buildings		建物標示變更登記 合 計 Total	
	總棟數 Total Buildings	總面積 (平方公尺) Total Area (m ²)	棟 數 Buildings	面 積 (平方公尺) Area (m ²)
	一〇四年 2015	1,835,164	384,478,689	218,780
一〇五年 2016	1,700,399	310,046,909	168,271	64,433,310
一〇六年 2017	1,752,664	313,487,638	176,322	75,115,483
一〇七年 2018	1,819,187	329,767,344	152,665	72,833,490
一〇八年 2019	1,832,760	351,042,206	151,588	89,109,453
一〇九年 2020	2,023,852	374,995,311	292,929	106,628,033
一一〇年 2021	1,883,360	316,297,661	137,271	56,056,119
一一一年 2022	1,857,347	322,886,982	116,718	35,750,859
一一二年 2023	1,964,241	295,846,571	103,754	34,746,232
十一月 Nov.	205,710	29,767,278	20,657	5,348,366
十二月 Dec.	182,714	29,227,916	12,327	3,868,198
一一三年 2024	1,915,846	287,492,639	102,662	34,102,818
一 月 Jan.	187,980	30,575,087	7,750	3,023,628
二 月 Feb.	126,346	19,289,341	5,682	2,269,495
三 月 Mar.	173,842	27,405,605	6,332	2,672,129
四 月 Apr.	175,606	26,054,752	6,866	2,866,486
五 月 May	201,382	28,678,635	7,539	2,874,428
六 月 June	171,844	24,750,087	6,925	2,450,831
七 月 July	190,825	26,769,807	7,151	2,535,500
八 月 Aug.	189,628	28,236,291	7,146	2,816,928
九 月 Sept.	169,197	24,786,288	6,643	2,094,332
十 月 Oct.	162,846	23,958,357	19,212	4,458,261
十一月 Nov.	166,350	26,988,390	21,416	6,040,799
較上月增減(%) VS. with Last Month	2.15	12.65	11.47	35.50
較上年同月增減(%) VS. with Last Year	-19.13	-9.34	3.67	12.95

資料來源：直轄市、縣(市)政府。

說明：1. 建物登記係指建物標示變更、所有權第一次、移轉及他項權利等各項登記之總計。
2. 棟數：依各實際辦理之建物棟數計算，建物以建號為基本計算單位，即1建號為1棟。

TABLE 23. REGISTRATION OF BUILDINGS AND REGISTRATION OF CHANGE IN BUILDING DESCRIPTIONS - BY MONTH

Registration of Change in Building Descriptions				
分 割 Subdivision	合 併 Combination	重測、重劃		
棟 數 Buildings	面 積 (平方公尺) Area (m ²)	棟 數 Buildings	面 積 (平方公尺) Area (m ²)	棟 數 Buildings
1,092	390,153	774	428,070	42,342
896	280,794	313	122,519	57,640
1,013	255,680	371	292,415	56,259
926	234,686	236	185,994	39,906
879	197,707	208	191,679	37,801
1,018	282,824	184	166,022	47,060
897	277,565	238	139,580	47,177
1,157	210,232	273	115,998	43,117
1,414	533,030	504	285,239	34,996
102	15,808	32	20,753	14,734
448	36,037	22	20,414	6,457
1,602	412,480	693	186,985	31,798
297	67,466	59	42,692	50
88	9,299	245	28,957	556
73	5,883	36	13,800	119
71	14,537	41	20,811	134
98	26,088	32	14,151	20
86	48,654	37	7,475	39
61	20,393	44	11,970	32
110	7,673	31	7,061	179
96	14,136	27	7,719	810
408	43,445	62	14,636	13,999
214	154,905	79	17,713	15,860
-47.55	256.56	27.42	21.03	13.29
109.80	879.90	146.88	-14.65	7.64

Source :County and City Government.

Note :1.Registration of Buildings contains Change in Building Descriptions, Initial Registration, Ownership Transfer, Other Rights.
2.Buildings refer to each building number as a unit.

表23. 辦理建物登記及標示變更登記－按月別分(續)

年 (月) 別 Year(Month)	建物標示變更登記			
	Resurvey/Readjust	減 失 Reduction		門牌整編
	面積 (平方公尺) Area (M ²)	棟數 Buildings	面積 (平方公尺) Area (M ²)	棟數 Buildings
一〇四年 2015	9,493,364	8,068	2,382,517	28,393
一〇五年 2016	12,255,103	8,999	2,485,352	36,961
一〇六年 2017	12,590,017	7,831	2,683,418	25,614
一〇七年 2018	9,723,296	8,714	2,919,837	18,648
一〇八年 2019	8,969,309	9,371	2,882,081	21,986
一〇九年 2020	11,696,489	9,003	3,185,535	154,648
一一〇年 2021	10,094,645	7,573	3,035,188	19,371
一一一年 2022	8,292,227	9,653	3,141,151	20,598
一一二年 2023	6,576,608	9,132	2,585,345	14,899
十一月 Nov.	2,515,809	628	202,211	1,036
十二月 Dec.	1,248,341	522	229,072	925
一一三年 2024	6,681,173	6,648	2,358,928	13,703
一月 Jan.	72,230	583	274,254	1,972
二月 Feb.	110,174	346	120,550	843
三月 Mar.	9,692	669	363,560	1,219
四月 Apr.	17,225	522	220,216	1,326
五月 May	4,102	805	258,961	1,061
六月 June	14,314	587	114,732	949
七月 July	7,952	603	208,204	1,138
八月 Aug.	12,789	622	271,768	1,396
九月 Sept.	190,361	591	162,449	1,248
十月 Oct.	2,758,287	825	171,725	1,005
十一月 Nov.	3,484,049	495	192,508	1,546
較上月增減(%) VS. with Last Month	26.31	-40.00	12.10	53.83
較上年同月增減(%) VS. with Last Year	38.49	-21.18	-4.80	49.23

TABLE 23. REGISTRATION OF BUILDINGS AND REGISTRATION OF CHANGE IN BUILDING DESCRIPTIONS - BY MONTH (CONT.)

Registration of Change in Building Descriptions				
Doorplate Reorganized	增修改建 Addition/Reconstruction	其 他 Others		
面積 (平方公尺) Area (M ²)	棟數 Buildings	面積 (平方公尺) Area (M ²)	棟數 Buildings	面積 (平方公尺) Area (M ²)
5,011,784	618	1,758,503	137,493	42,953,834
6,260,105	677	1,876,058	62,785	41,153,380
4,459,022	836	2,136,461	84,398	52,698,471
3,015,318	768	2,462,517	83,467	54,291,840
3,316,032	770	2,754,183	80,573	70,798,462
14,543,122	719	2,637,502	80,297	74,116,541
4,640,105	614	2,374,490	61,401	35,494,545
3,423,158	572	2,363,065	41,348	18,205,028
3,136,670	526	2,081,601	42,283	19,547,739
198,351	40	76,050	4,085	2,319,383
196,056	63	225,263	3,890	1,913,015
2,512,865	496	1,327,895	47,722	20,622,493
229,691	73	172,407	4,716	2,164,889
143,993	46	85,671	3,558	1,770,851
207,607	31	136,640	4,185	1,934,947
194,295	44	200,379	4,728	2,199,024
152,492	44	122,764	5,479	2,295,870
197,132	32	66,856	5,195	2,001,668
233,405	55	149,031	5,218	1,904,544
454,166	47	89,240	4,761	1,974,232
184,065	50	103,329	3,821	1,432,274
162,912	39	122,896	2,874	1,184,360
353,107	35	78,682	3,187	1,759,835
116.75	-10.26	-35.98	10.89	48.59
78.02	-12.50	3.46	-21.98	-24.12

表24. 辦理建物登記及標示變更登記－按區域別分

區域別 Locality	建物登記 Registration of Buildings		建物標示變更登記 合 計 Total	
	總棟數 Total Buildings	總面積 (平方公尺) Total Area (㎡)	棟 數 Buildings	面 積 (平方公尺) Area (㎡)
	一一三年十一月 Nov., 2024	166,350	26,988,390	21,416
新 北 市 New Taipei City	29,893	3,199,818	3,519	655,923
臺 北 市 Taipei City	15,002	2,044,349	410	603,798
桃 園 市 Taoyuan City	20,847	3,167,411	669	255,246
臺 中 市 Taichung City	27,025	4,509,167	5,398	1,275,797
臺 南 市 Tainan City	15,203	3,318,265	3,585	864,394
高 雄 市 Kaohsiung City	17,176	3,001,907	780	633,059
臺 灣 省 Taiwan Prov.	40,928	7,709,533	7,052	1,752,045
宜蘭縣 Yilan C.	4,122	718,942	1,319	340,447
新竹縣 Hsinchu C.	4,398	804,518	98	152,386
苗栗縣 Miaoli C.	3,215	576,054	132	45,615
彰化縣 Changhua C.	5,440	1,248,702	365	207,126
南投縣 Nantou C.	2,192	587,882	269	101,221
雲林縣 Yunlin C.	2,314	569,586	180	48,330
嘉義縣 Chiayi C.	2,579	712,261	473	122,479
屏東縣 Pingtung C.	5,130	912,965	1,879	357,016
臺東縣 Taitung C.	795	120,515	122	22,945
花蓮縣 Hualien C.	1,446	227,068	51	12,720
澎湖縣 Penghu C.	264	44,363	4	560
基隆市 Keelung City	2,684	250,874	51	13,224
新竹市 Hsinchu City	3,227	517,438	74	66,101
嘉義市 Chiayi City	3,122	418,366	2,035	261,876
福 建 省 Fuchien Prov.	276	37,939	3	536
金門縣 Kinmen C.	238	34,837	3	536
連江縣 Lienchiang C.	38	3,102	—	—

TABLE 24. REGISTRATION OF BUILDINGS AND CHANGE IN BUILDING DESCRIPTIONS - BY LOCALITY

Registration of Change in Building Descriptions				
分 割 Subdivision	合 併 Combination	重測、重劃 Re-measurement, Re-division		
棟 數 Buildings	面 積 (平方公尺) Area (㎡)	棟 數 Buildings	面 積 (平方公尺) Area (㎡)	棟 數 Buildings
214	154,905	79	17,713	15,860
34	13,456	27	6,738	2,592
120	133,226	9	790	—
4	144	14	2,673	24
5	243	11	1,426	4,931
—	—	3	312	2,527
39	1,936	1	204	3
12	5,901	14	5,571	5,783
2	4,620	1	310	1,196
—	—	—	—	—
3	241	6	3,205	2
—	—	—	—	266
—	—	—	—	219
—	—	2	694	140
—	—	—	—	426
2	166	—	—	1,647
—	—	—	—	102
—	—	—	—	15
—	—	—	—	—
2	149	1	108	9
3	725	3	476	—
—	—	1	777	1,761
—	—	—	—	—
—	—	—	—	—
—	—	—	—	—

資料來源：直轄市、縣(市)政府。

說明：1. 建物登記係指建物標示變更、所有權第一次、移轉及他項權利等各項登記之總計。
2. 棟數：依各實際辦理之建物棟數計算，建物以建號為基本計算單位，即1建號為1棟。

Source : County and City Government.

Note : 1.Registration of Building contains Change in Building Descriptions, Initial Registration, Ownership Transfer and Other Rights.

2.Buildings refer to each building number as a unit.

表24. 辦理建物登記及標示變更登記－按區域別分(續)

區域別 Locality	建物標示變更登記			
	Resurvey/Readjust	減失 Reduction	門牌整編	
	面積 (平方公尺) Area (m ²)	棟數 Buildings	面積 (平方公尺) Area (m ²)	棟數 Buildings
一三年十一月 Nov., 2024	3,484,049	495	192,508	1,546
新北市 New Taipei City	484,957	50	23,111	140
臺北市 Taipei City	—	73	8,248	64
桃園市 Taoyuan City	5,035	33	16,233	161
臺中市 Taichung City	1,172,395	80	41,525	198
臺南市 Tainan City	584,586	36	9,761	303
高雄市 Kaohsiung City	307	39	7,761	41
臺灣省 Taiwan Prov.	1,236,770	184	85,870	639
宜蘭縣 Yilan C.	321,568	37	5,548	13
新竹縣 Hsinchu C.	—	22	10,167	50
苗栗縣 Miaoli C.	233	22	3,968	22
彰化縣 Changhua C.	165,607	9	5,700	65
南投縣 Nantou C.	86,220	19	10,035	20
雲林縣 Yunlin C.	27,507	11	7,596	15
嘉義縣 Chiayi C.	72,865	8	945	22
屏東縣 Pingtung C.	312,488	15	4,544	129
臺東縣 Taitung C.	18,992	7	2,188	5
花蓮縣 Hualien C.	1,588	15	8,606	10
澎湖縣 Penghu C.	—	3	472	1
基隆市 Keelung City	1,652	4	2,082	11
新竹市 Hsinchu City	—	9	22,715	39
嘉義市 Chiayi City	228,049	3	1,304	237
福建省 Fuchien Prov.	—	—	—	—
金門縣 Kinmen C.	—	—	—	—
連江縣 Lienchiang C.	—	—	—	—

TABLE 24. REGISTRATION OF BUILDINGS AND CHANGE IN BUILDING DESCRIPTIONS - BY LOCALITY (CONT.)

Registration of Change in Building Descriptions				
Doorplate Reorganized	增修改建 Addition/Reconstruction	其他 Others		
面積 (平方公尺) Area (m ²)	棟數 Buildings	面積 (平方公尺) Area (m ²)	棟數 Buildings	面積 (平方公尺) Area (m ²)
353,107	35	78,682	3,187	1,759,835
14,273	1	213	675	113,175
7,839	1	325	143	453,371
47,168	3	10,855	430	173,139
21,081	11	8,050	162	31,077
143,953	4	8,624	712	117,160
4,663	2	2,075	655	616,113
114,130	13	48,540	407	255,265
1,858	—	—	70	6,543
33,434	—	—	26	108,785
3,863	3	4,451	74	29,654
11,630	—	—	25	24,189
2,818	1	166	10	1,982
2,643	3	8,215	9	1,675
3,155	1	413	16	45,101
20,808	1	2,199	85	16,810
833	—	—	8	932
1,291	—	—	11	1,234
88	—	—	—	—
1,124	1	3,151	23	4,958
3,799	3	29,944	17	8,442
26,784	—	—	33	4,961
—	—	—	3	536
—	—	—	3	536
—	—	—	—	—

表25. 辦理建物所有權登記—按月別分

年 (月) 別 Year (Month)	所有權第一次登記 Initial Registration		移 轉	
	棟 數 Buildings	面 積 (平方公尺) Area (M ²)	合 計 Total	
			棟 數 Buildings	面 積 (平方公尺) Area (M ²)
一〇四年 2015	126,742	35,471,420	438,047	59,188,522
一〇五年 2016	122,307	32,642,592	378,661	47,306,906
一〇六年 2017	110,419	30,290,486	405,806	49,398,821
一〇七年 2018	116,589	31,343,878	418,546	51,023,249
一〇八年 2019	119,459	30,213,941	456,234	54,874,001
一〇九年 2020	117,363	29,360,072	474,579	56,836,518
一一〇年 2021	125,779	31,341,434	501,807	58,874,734
一一一年 2022	130,922	31,276,820	481,959	56,290,455
一一二年 2023	149,253	33,681,595	488,053	54,562,326
十一月 Nov.	17,209	3,372,989	45,129	4,883,978
十二月 Dec.	15,670	3,237,712	47,823	5,304,017
一一三年 2024	147,272	31,915,306	497,244	54,444,655
一 月 Jan.	12,337	2,832,426	51,271	5,665,948
二 月 Feb.	14,943	3,503,575	31,810	3,539,716
三 月 Mar.	10,645	2,201,040	46,581	5,216,890
四 月 Apr.	10,520	2,244,474	46,800	5,092,893
五 月 May	14,668	3,132,323	52,447	5,478,469
六 月 June	10,760	2,511,085	44,567	4,683,174
七 月 July	14,103	3,539,557	49,595	5,313,233
八 月 Aug.	16,366	3,125,014	47,390	5,205,545
九 月 Sept.	12,520	2,803,949	44,852	4,990,369
十 月 Oct.	15,997	2,958,051	40,622	4,409,839
十一月 Nov.	14,413	3,063,813	41,309	4,848,579
較上月增減(%) VS. with Last Month	-9.90	3.58	1.69	9.95
較上年同月增減(%) VS. with Last Year	-16.25	-9.17	-8.46	-0.72

資料來源：直轄市、縣(市)政府。
說 明：贈與含夫妻贈與。

TABLE 25. REGISTRATION OF BUILDINGS' OWNERSHIP - BY MONTH

登 記 Registration of Ownership Transfer			
買 賣 Transaction		拍 賣 Auction	
棟 數 Buildings	面 積 (平方公尺) Area (M ²)	棟 數 Buildings	面 積 (平方公尺) Area (M ²)
292,550	35,482,762	4,669	744,617
245,396	27,709,046	4,630	928,111
266,086	29,102,064	4,899	1,035,893
277,967	30,415,630	5,234	692,851
300,275	32,271,236	5,117	822,884
326,589	34,848,406	5,269	762,106
348,194	37,613,519	4,248	554,571
318,101	33,051,013	4,183	524,637
306,971	30,133,809	3,539	435,453
30,056	2,847,651	329	43,751
31,169	3,028,271	278	40,803
322,998	31,884,937	3,444	509,686
32,191	3,080,119	354	35,181
18,920	1,926,799	240	27,476
29,902	3,018,389	308	48,041
30,667	3,010,336	288	38,892
34,879	3,274,485	387	76,176
30,219	2,861,923	263	31,541
33,703	3,243,572	355	78,166
31,127	3,061,615	448	76,062
29,520	2,891,400	285	33,738
26,208	2,559,193	246	35,506
25,662	2,957,107	270	28,906
-2.08	15.55	9.76	-18.59
-14.62	3.84	-17.93	-33.93

Source : County and City Government.
Note : Gift include Gift from Spouse.

表25. 辦理建物所有權登記—按月別分(續)

年 (月) 別 Year (Month)	移 轉 登 記		
	繼 承 Inheritance		贈 與
	棟 數 Buildings	面 積 (平方公尺) Area (M ²)	棟 數 Buildings
一〇四年 2015	49,950	6,488,640	55,531
一〇五年 2016	51,864	6,861,346	41,716
一〇六年 2017	53,521	7,400,541	42,994
一〇七年 2018	56,315	7,724,919	43,025
一〇八年 2019	57,677	7,797,838	43,956
一〇九年 2020	59,109	8,261,551	43,759
一一〇年 2021	62,850	8,709,334	44,666
一一一年 2022	70,382	9,742,654	49,805
一一二年 2023	77,012	10,765,014	51,919
十一月 Nov.	6,342	885,513	4,321
十二月 Dec.	6,149	857,082	4,850
一一三年 2024	69,233	9,716,586	48,885
一月 Jan.	6,389	894,767	7,629
二月 Feb.	4,704	625,883	4,023
三月 Mar.	6,381	891,442	4,958
四月 Apr.	6,681	923,751	3,969
五月 May	7,149	975,972	4,688
六月 June	6,063	879,581	3,504
七月 July	6,366	893,865	3,903
八月 Aug.	7,082	1,022,566	4,308
九月 Sept.	6,269	903,331	3,545
十月 Oct.	5,697	824,914	3,952
十一月 Nov.	6,452	880,513	4,406
較上月增減(%) VS. with Last Month	13.25	6.74	11.49
較上年同月增減(%) VS. with Last Year	1.73	-0.56	1.97

TABLE 25. REGISTRATION OF BUILDINGS' OWNERSHIP - BY MONTH(CONT.)

Registration of Ownership Transfer			
Gift	其 他 Others		
面 積 (平方公尺) Area (M ²)	棟 數 Buildings	面 積 (平方公尺) Area (M ²)	
6,239,814	35,347	10,232,688	
4,886,747	35,055	6,921,656	
5,049,066	38,306	6,811,258	
4,970,974	36,005	7,218,875	
5,017,559	49,209	8,964,484	
5,079,621	39,853	7,884,833	
5,205,563	41,849	6,791,746	
5,775,500	39,488	7,196,651	
6,042,874	48,612	7,185,176	
485,917	4,081	621,145	
570,979	5,377	806,883	
5,613,782	52,684	6,719,663	
890,622	4,708	765,259	
506,374	3,923	453,184	
576,664	5,032	682,354	
446,846	5,195	673,068	
503,944	5,344	647,890	
409,297	4,518	500,832	
435,951	5,268	661,679	
486,251	4,425	559,051	
450,944	5,233	710,956	
415,748	4,519	574,479	
491,141	4,519	490,912	
18.13	—	-14.55	
1.07	10.73	-20.97	

表26. 辦理建物所有權登記－按區域別分

區域別 Locality	所有權第一次登記 Initial Registration		移 轉	
	棟數 Buildings	面積 (平方公尺) Area (m ²)	合 計 Total	
			棟數 Buildings	面積 (平方公尺) Area (m ²)
一三年十一月 Nov., 2024	14,413	3,063,813	41,309	4,848,579
新 北 市New Taipei City	1,538	222,963	7,806	663,488
臺 北 市Taipei City	1,090	176,565	4,709	374,644
桃 園 市Taoyuan City	3,337	618,045	5,311	524,045
臺 中 市Taichung City	2,506	457,423	6,128	662,096
臺 南 市Tainan City	1,641	318,461	3,219	835,549
高 雄 市Kaohsiung City	1,119	349,254	4,616	493,278
臺 灣 省Taiwan Prov.	3,122	915,533	9,439	1,281,102
宜蘭縣Yilan C.	239	33,015	877	96,723
新竹縣Hsinchu C.	195	77,753	1,057	125,089
苗栗縣Miaoli C.	264	59,676	939	125,968
彰化縣Changhua C.	631	198,301	1,465	234,328
南投縣Nantou C.	378	79,124	512	72,240
雲林縣Yunlin C.	365	111,942	589	104,289
嘉義縣Chiayi C.	331	174,655	395	65,049
屏東縣Pingtung C.	328	68,392	871	120,459
臺東縣Taitung C.	50	15,705	256	28,985
花蓮縣Hualien C.	44	33,011	432	53,545
澎湖縣Penghu C.	27	4,887	93	12,062
基隆市Keelung City	84	9,596	902	97,219
新竹市Hsinchu City	149	42,083	733	106,595
嘉義市Chiayi City	37	7,394	318	38,550
福 建 省Fuchien Prov.	60	5,567	81	14,376
金門縣Kinmen C.	30	3,119	73	13,723
連江縣Lienchiang C.	30	2,449	8	654

資料來源：直轄市、縣(市)政府。

TABLE 26. REGISTRATION OF BUILDINGS' OWNERSHIP - BY LOCALITY

登 記 Registration of Ownership Transfer			
買 賣 Transaction		拍 賣 Auction	
棟數 Buildings	面積 (平方公尺) Area (m ²)	棟數 Buildings	面積 (平方公尺) Area (m ²)
25,662	2,957,107	270	28,906
4,427	351,906	27	1,599
1,977	136,791	23	2,204
3,906	338,048	24	2,443
4,391	434,694	27	3,445
1,906	657,874	19	3,184
3,217	309,377	39	3,832
5,782	723,640	111	12,199
559	57,284	10	1,118
787	86,542	4	393
668	78,266	6	935
781	142,274	13	650
260	33,013	5	581
366	53,470	8	1,097
215	36,916	9	1,010
440	48,298	17	1,875
161	15,020	3	78
255	30,187	15	3,176
26	3,714	2	193
600	74,990	6	290
482	44,045	5	273
182	19,621	8	531
56	4,777	—	—
48	4,124	—	—
8	654	—	—

Source :County and City Government.

表26. 辦理建物所有權登記—按區域別分(續)

區域別 Locality	移轉登記		
	繼承 Inheritance	贈與	
	棟數 Buildings	面積 (平方公尺) Area (m ²)	棟數 Buildings
一一三年十一月 Nov., 2024	6,452	880,513	4,406
新北市 New Taipei City	1,233	143,791	766
臺北市 Taipei City	1,073	99,526	629
桃園市 Taoyuan City	568	77,543	437
臺中市 Taichung City	615	98,651	664
臺南市 Tainan City	464	72,471	307
高雄市 Kaohsiung City	794	113,370	452
臺灣省 Taiwan Prov.	1,692	267,318	1,142
宜蘭縣 Yilan C.	174	18,221	83
新竹縣 Hsinchu C.	122	19,688	107
苗栗縣 Miaoli C.	134	24,296	107
彰化縣 Changhua C.	227	39,642	159
南投縣 Nantou C.	130	21,879	97
雲林縣 Yunlin C.	121	23,144	82
嘉義縣 Chiayi C.	98	15,145	60
屏東縣 Pingtung C.	190	35,842	152
臺東縣 Taitung C.	52	8,998	34
花蓮縣 Hualien C.	87	12,245	53
澎湖縣 Penghu C.	44	3,449	15
基隆市 Keelung City	119	10,880	71
新竹市 Hsinchu City	131	23,221	74
嘉義市 Chiayi City	63	10,664	48
福建省 Fuchien Prov.	13	7,844	9
金門縣 Kinmen C.	13	7,844	9
連江縣 Lienchiang C.	—	—	—

TABLE 26. REGISTRATION OF BUILDINGS' OWNERSHIP - BY LOCALITY(CONT.)

Registration of Ownership Transfer		
Gift	其他 Others	
面積 (平方公尺) Area (m ²)	棟數 Buildings	面積 (平方公尺) Area (m ²)
491,141	4,519	490,912
61,495	1,353	104,697
47,596	1,007	88,528
49,799	376	56,213
74,126	431	51,180
39,874	523	62,146
50,330	114	16,369
166,707	712	111,239
11,673	51	8,428
14,476	37	3,990
14,774	24	7,697
29,924	285	21,837
14,587	20	2,180
16,824	12	9,754
9,736	13	2,242
24,734	72	9,710
4,238	6	651
5,474	22	2,463
2,736	6	1,970
5,338	106	5,720
6,975	41	32,081
5,217	17	2,517
1,214	3	541
1,214	3	541
—	—	—

表27. 辦理建物他項權利登記－按月別分

年 (月) 別 Year (Month)	總 計 Grand Total		抵			
			合 計 Total		設 定 Creation	
	棟 數 Buildings	面 積 (平方公尺) Area (m ²)	棟 數 Buildings	面 積 (平方公尺) Area (m ²)	棟 數 Buildings	面 積 (平方公尺) Area (m ²)
一〇四年 2015	1,051,595	227,400,523	1,051,594	227,400,402	506,222	83,139,267
一〇五年 2016	1,031,160	165,664,101	1,031,159	165,664,074	514,834	77,509,581
一〇六年 2017	1,060,117	158,682,848	1,060,115	158,682,545	547,294	74,787,610
一〇七年 2018	1,131,387	174,566,727	1,131,381	174,566,507	565,843	80,509,888
一〇八年 2019	1,105,479	176,844,811	1,105,475	176,844,325	587,800	84,443,572
一〇九年 2020	1,138,981	182,170,688	1,138,975	182,170,131	623,353	89,861,967
一一〇年 2021	1,118,503	170,025,375	1,118,498	170,025,235	619,675	82,342,659
一一一年 2022	1,127,748	199,568,848	1,127,747	199,568,791	630,707	96,356,997
一一二年 2023	1,223,181	172,856,418	1,223,177	172,853,093	649,257	81,682,207
十一月 Nov.	122,715	16,161,946	122,715	16,161,946	70,350	8,076,771
十二月 Dec.	106,894	16,817,989	106,894	16,817,989	62,314	8,843,714
一一三年 2024	1,168,668	167,029,860	1,168,665	167,029,627	684,860	85,174,376
一月 Jan.	116,622	19,053,084	116,622	19,053,084	69,339	10,939,963
二月 Feb.	73,911	9,976,556	73,911	9,976,556	41,650	4,918,251
三月 Mar.	110,284	17,315,547	110,284	17,315,547	63,800	8,344,495
四月 Apr.	111,420	15,850,899	111,420	15,850,899	65,342	8,498,853
五月 May	126,728	17,193,415	126,727	17,193,325	73,675	8,606,838
六月 June	109,592	15,104,996	109,592	15,104,996	64,483	7,508,037
七月 July	119,976	15,381,517	119,976	15,381,517	70,536	8,070,238
八月 Aug.	118,726	17,088,804	118,726	17,088,804	69,715	8,330,749
九月 Sept.	105,182	14,897,637	105,182	14,897,637	61,595	7,557,762
十月 Oct.	87,015	12,132,206	87,014	12,132,064	51,140	5,974,884
十一月 Nov.	89,212	13,035,199	89,211	13,035,198	53,585	6,424,305
較上月增減(%) VS. with Last Month	2.52	7.44	2.52	7.44	4.78	7.52
較上年同月增減(%) VS. with Last Year	-27.30	-19.35	-27.30	-19.35	-23.83	-20.46

資料來源：直轄市、縣(市)政府。

TABLE 27. REGISTRATION OF OTHER RIGHTS IN BUILDINGS - BY MONTH

押 權 Mortgage Rights						其他權利 Others	
移 轉 Transfer		變 更 Change		塗 銷 Cancellation			
棟 數 Buildings	面 積 (平方公尺) Area (m ²)	棟 數 Buildings	面 積 (平方公尺) Area (m ²)	棟 數 Buildings	面 積 (平方公尺) Area (m ²)	棟 數 Buildings	面 積 (平方公尺) Area (m ²)
2,383	1,336,981	145,804	34,260,999	397,185	108,663,155	1	120
3,026	806,745	129,045	27,274,381	384,254	60,073,368	1	27
3,251	469,787	121,303	26,512,514	388,267	56,912,634	2	303
57,389	7,325,838	112,095	27,247,219	396,054	59,483,562	6	220
3,661	616,075	102,952	26,895,799	411,062	64,888,878	4	487
2,370	466,532	78,892	24,784,509	434,360	67,057,124	6	557
1,276	417,832	72,288	24,718,896	425,259	62,545,848	5	140
1,290	296,385	66,322	24,687,176	429,428	78,228,232	1	57
65,155	8,143,514	84,664	22,412,217	424,101	60,615,155	4	3,325
2,278	405,699	11,269	2,160,034	38,818	5,519,442	—	—
65	10,009	7,108	1,859,993	37,407	6,104,274	—	—
1,154	314,980	70,138	21,257,521	412,513	60,282,749	3	233
73	33,227	7,246	2,138,182	39,964	5,941,712	—	—
74	17,185	5,494	1,377,614	26,693	3,663,506	—	—
126	31,449	6,704	2,889,562	39,654	6,050,041	—	—
84	15,505	6,277	1,690,673	39,717	5,645,867	—	—
145	91,143	7,315	2,439,297	45,592	6,056,047	1	90
124	19,898	7,437	1,695,593	37,548	5,881,469	—	—
174	12,100	6,537	1,524,472	42,729	5,774,707	—	—
90	16,070	6,594	2,473,418	42,327	6,268,567	—	—
67	50,304	5,470	1,669,411	38,050	5,620,160	—	—
107	13,532	5,197	1,439,919	30,570	4,703,730	1	142
90	14,567	5,867	1,919,382	29,669	4,676,944	1	1
-15.89	7.65	12.89	33.30	-2.95	-0.57	—	-99.30
-96.05	-96.41	-47.94	-11.14	-23.57	-15.26	--	--

Source : County and City Government.

表28. 辦理建物他項權利登記—按區域別分

區域別 Locality	總計 Grand Total		抵			
			合計 Total		設定 Creation	
	棟數 Buildings	面積 (平方公尺) Area (m ²)	棟數 Buildings	面積 (平方公尺) Area (m ²)	棟數 Buildings	面積 (平方公尺) Area (m ²)
一〇三年十一月 Nov., 2024	89,212	13,035,199	89,211	13,035,198	53,585	6,424,305
新 北 市 New Taipei City	17,030	1,657,444	17,030	1,657,444	9,906	860,579
臺 北 市 Taipei City	8,793	889,342	8,792	889,341	4,829	440,395
桃 園 市 Taoyuan City	11,530	1,770,075	11,530	1,770,075	7,424	788,328
臺 中 市 Taichung City	12,993	2,113,850	12,993	2,113,850	8,338	1,092,337
臺 南 市 Tainan City	6,758	1,299,861	6,758	1,299,861	4,111	700,614
高 雄 市 Kaohsiung City	10,661	1,526,316	10,661	1,526,316	6,371	700,286
臺 灣 省 Taiwan Prov.	21,315	3,760,853	21,315	3,760,853	12,533	1,832,328
宜蘭縣 Yilan C.	1,687	248,757	1,687	248,757	854	115,204
新竹縣 Hsinchu C.	3,048	449,290	3,048	449,290	2,055	224,237
苗栗縣 Miaoli C.	1,880	344,795	1,880	344,795	1,186	172,683
彰化縣 Changhua C.	2,979	608,947	2,979	608,947	1,581	318,767
南投縣 Nantou C.	1,033	335,297	1,033	335,297	513	162,534
雲林縣 Yunlin C.	1,180	305,026	1,180	305,026	688	177,292
嘉義縣 Chiayi C.	1,380	350,078	1,380	350,078	1,065	148,475
屏東縣 Pingtung C.	2,052	367,098	2,052	367,098	1,099	156,673
臺東縣 Taitung C.	367	52,881	367	52,881	225	25,229
花蓮縣 Hualien C.	919	127,792	919	127,792	537	68,248
澎湖縣 Penghu C.	140	26,853	140	26,853	84	16,099
基隆市 Keelung City	1,647	130,835	1,647	130,835	918	73,404
新竹市 Hsinchu City	2,271	302,659	2,271	302,659	1,361	117,156
嘉義市 Chiayi City	732	110,547	732	110,547	367	56,328
福 建 省 Fuchien Prov.	132	17,459	132	17,459	73	9,439
金門縣 Kinmen C.	132	17,459	132	17,459	73	9,439
連江縣 Lienchiang C.	—	—	—	—	—	—

資料來源：直轄市、縣(市)政府。

TABLE 28. REGISTRATION OF OTHER RIGHTS IN BUILDINGS
- BY LOCALITY

移 轉 Transfer		押 權 Mortgage Rights				其他權利 Others	
		變 更 Change		塗 銷 Cancellation			
棟數 Buildings	面積 (平方公尺) Area (m ²)	棟數 Buildings	面積 (平方公尺) Area (m ²)	棟數 Buildings	面積 (平方公尺) Area (m ²)	棟數 Buildings	面積 (平方公尺) Area (m ²)
90	14,567	5,867	1,919,382	29,669	4,676,944	1	1
15	941	857	155,585	6,252	640,340	—	—
17	1,967	586	62,264	3,360	384,716	1	1
9	1,075	529	294,447	3,568	686,225	—	—
7	666	934	440,675	3,714	580,171	—	—
3	256	398	122,744	2,246	476,248	—	—
5	684	720	264,003	3,565	561,342	—	—
34	8,977	1,836	578,699	6,912	1,340,848	—	—
3	243	215	44,071	615	89,238	—	—
17	4,796	62	13,936	914	206,322	—	—
1	247	134	29,773	559	142,092	—	—
1	878	469	124,225	928	165,077	—	—
—	—	119	101,229	401	71,534	—	—
4	1,817	99	40,744	389	85,172	—	—
—	—	52	100,160	263	101,443	—	—
4	457	301	56,476	648	153,491	—	—
2	365	25	4,832	115	22,454	—	—
—	—	82	13,465	300	46,079	—	—
—	—	12	2,866	44	7,888	—	—
2	174	38	3,027	689	54,230	—	—
—	—	193	35,118	717	150,385	—	—
—	—	35	8,776	330	45,442	—	—
—	—	7	965	52	7,055	—	—
—	—	7	965	52	7,055	—	—
—	—	—	—	—	—	—	—

Source : County and City Government.

表29. 測量案件統計

年 (月) 別 Year (Month)	合 計 Total			土地複丈 Land Revision Survey		
	件數 Cases	筆(棟)數 Plots / Buildings	面積 (平方公尺) Area (m ²)	件數 Cases	筆數 Plots	面積 (平方公尺) Area (m ²)
一〇四年 2015	452,619	785,344	1,814,984,406	261,682	537,894	1,181,923,950
一〇五年 2016	410,853	696,385	1,503,683,015	239,155	483,799	1,144,918,710
一〇六年 2017	417,367	696,792	1,397,243,715	243,588	490,074	1,094,085,045
一〇七年 2018	418,879	740,356	1,601,606,474	237,014	488,919	1,118,131,716
一〇八年 2019	421,252	714,451	1,464,356,967	244,303	494,958	1,122,951,902
一〇九年 2020	439,860	749,167	1,477,758,672	258,043	527,507	1,179,525,709
一一〇年 2021	440,758	766,114	1,598,759,755	252,127	536,958	1,214,537,792
一一一年 2022	446,506	752,662	1,658,655,217	245,018	523,977	1,131,505,713
一一二年 2023	430,142	728,820	1,771,116,951	231,380	490,813	1,173,838,824
十一月 Nov.	35,506	69,954	130,544,558	20,993	53,155	107,155,576
十二月 Dec.	33,810	57,477	125,733,184	18,659	38,335	104,264,497
一一三年 2024	374,121	630,116	1,628,759,138	210,558	438,574	1,219,094,929
一月 Jan.	36,555	60,272	165,578,619	19,689	41,824	119,440,822
二月 Feb.	25,966	42,614	117,579,078	14,123	28,731	84,697,453
三月 Mar.	34,405	58,177	169,003,970	20,621	42,680	110,241,747
四月 Apr.	34,347	58,038	166,549,332	19,946	39,565	139,926,420
五月 May	38,225	62,658	158,879,977	21,563	44,162	131,392,992
六月 June	32,906	56,566	118,783,298	18,402	36,635	85,619,714
七月 July	34,744	56,718	122,500,452	19,998	40,329	101,311,203
八月 Aug.	37,912	64,933	133,422,414	20,414	45,501	109,114,491
九月 Sept.	32,359	54,112	157,334,885	18,432	38,875	110,575,745
十月 Oct.	30,354	51,521	152,790,557	17,911	37,212	116,136,194
十一月 Nov.	36,348	64,507	166,336,557	19,459	43,060	110,638,148
較上月增減(%) VS. with Last Month	19.75	25.21	8.87	8.64	15.72	-4.73
較上年同月增減(%) VS. with Last Year	2.37	-7.79	27.42	-7.31	-18.99	3.25

資料來源：直轄市、縣(市)政府。
 說明：1. 土地複丈包括分割、合併、疆界、法院囑託及其他。
 2. 建物測量包括一般案件、建物門牌基地號勘查、建物滅失及法院囑託。
 3. 核發謄本數包括地籍圖及建物測量成果圖。
 4. 自106年1月1日起正式廢除地目等別制度，並停止辦理地目變更登記。

TABLE 29. LAND SURVEY CASES

建物測量 Building Survey			地目變更 Changes in Land Category			核發謄本 Maps Issued		
件數 Cases	棟數 Buildings	面積 (平方公尺) Area (m ²)	件數 Cases	筆數 Plots	面積 (平方公尺) Area (m ²)	件數 Cases	筆(棟)數 Plots / Buildings	張數 Sheets
189,006	242,623	631,914,534	1,931	4,827	1,145,922	1,598,132	4,488,314	2,372,136
170,376	209,694	357,413,069	1,322	2,892	1,351,236	1,454,584	3,400,137	2,083,856
173,746	206,678	303,140,763	33	40	17,908	1,421,039	3,253,026	2,045,619
181,865	251,437	483,474,758	—	—	—	1,352,224	2,898,798	1,966,309
176,949	219,493	341,405,065	—	—	—	1,282,132	2,746,863	1,918,088
181,817	221,660	298,232,963	—	—	—	1,327,437	2,638,741	1,950,249
188,631	229,156	384,221,963	—	—	—	1,181,820	2,345,543	1,758,592
201,488	228,685	527,149,504	—	—	—	1,088,101	2,116,752	1,612,318
198,762	238,007	597,278,126	—	—	—	1,018,024	1,910,783	1,499,102
14,513	16,799	23,388,981	—	—	—	89,887	168,178	131,970
15,151	19,142	21,468,687	—	—	—	75,644	145,037	109,657
163,563	191,542	409,664,209	—	—	—	905,199	1,677,365	1,321,402
16,866	18,448	46,137,797	—	—	—	89,585	175,971	127,922
11,843	13,883	32,881,626	—	—	—	64,402	121,007	93,282
13,784	15,497	58,762,223	—	—	—	97,712	172,033	138,276
14,401	18,473	26,622,911	—	—	—	92,084	153,098	132,764
16,662	18,496	27,486,985	—	—	—	98,609	172,411	145,512
14,504	19,931	33,163,585	—	—	—	76,104	133,895	110,688
14,746	16,389	21,189,249	—	—	—	85,197	154,254	124,452
17,498	19,432	24,307,922	—	—	—	84,697	175,678	124,875
13,927	15,237	46,759,140	—	—	—	72,159	137,113	106,986
12,443	14,309	36,654,363	—	—	—	70,953	142,776	104,427
16,889	21,447	55,698,409	—	—	—	73,697	139,129	112,218
35.73	49.88	51.96	--	--	--	3.87	-2.55	7.46
16.37	27.67	138.14	--	--	--	-18.01	-17.27	-14.97

Source :County and City Government.
 Note :1. Land Revision Survey contains Land Subdivision, Combination, Clear Boundary, Court Entrustment and Others.
 2. Construction Improvement Survey contains General Cases, House/Land Number Survey, Building Reduction and Court Entrustment.
 3. Maps issued contains Cadastral Maps and Constructional Survey Maps.
 4.The item, "Changes in Land Category", has been officially abolished since January 1st, 2017 and the government has stopped handling it.

表30. 都市地價指數－1. 總指數

TABLE 30. INDICES OF URBAN LAND PRICE - 1. GENERAL INDEX

基期：112年3月31日=100

Base Period : 2023/3/31=100

區 域 別	109年 9月30日	110年 3月31日	110年 9月30日	111年 3月31日	111年 9月30日	112年 3月31日	112年 9月30日	113年 3月31日
Locality	2020/ 9/30	2021/ 3/31	2021/ 9/30	2022/ 3/31	2022/ 9/30	2023/ 3/31	2023/ 9/30	2024/ 3/31
全國 Nation-wide	95.16	95.94	97.67	99.35	100.00	101.17	102.76	105.41
新北市 New Taipei City	92.41	94.27	96.36	99.30	100.00	102.48	104.11	107.77
臺北市 Taipei City	95.97	96.24	98.06	99.81	100.00	100.30	102.24	104.87
桃園市 Taoyuan City	96.39	96.48	97.83	99.33	100.00	101.32	103.13	105.61
臺中市 Taichung City	95.40	96.10	97.39	98.70	100.00	102.14	103.68	105.77
臺南市 Tainan City	94.34	95.87	97.44	98.80	100.00	101.55	103.05	105.27
高雄市 Kaohsiung City	92.73	94.08	97.39	99.25	100.00	100.80	102.38	107.03
臺灣省 Taiwan Prov.	96.86	97.56	98.41	99.22	100.00	100.70	101.54	102.60
宜蘭縣 Yilan C.	98.04	98.50	98.91	99.53	100.00	101.01	102.20	103.25
新竹縣 Hsinchu C.	96.37	96.92	97.47	98.28	100.00	101.24	102.56	104.45
苗栗縣 Miaoli C.	94.93	95.87	97.50	99.05	100.00	101.02	101.83	102.74
彰化縣 Changhua C.	97.68	98.34	98.82	99.32	100.00	100.34	100.79	101.30
南投縣 Nantou C.	98.99	99.29	99.59	99.80	100.00	100.23	100.69	100.97
雲林縣 Yunlin C.	96.28	97.13	98.06	99.16	100.00	100.86	101.85	103.09
嘉義縣 Chiayi C.	98.30	98.63	99.21	99.60	100.00	100.35	101.14	101.97
屏東縣 Pingtung C.	96.81	97.61	98.45	99.28	100.00	100.76	101.56	102.88
臺東縣 Taitung C.	96.95	98.02	98.70	99.49	100.00	100.58	101.35	102.01
花蓮縣 Hualien C.	99.02	99.26	99.60	99.79	100.00	100.25	101.06	101.76
澎湖縣 Penghu C.	100.23	100.27	99.91	99.98	100.00	100.06	100.65	100.74
基隆市 Keelung City	96.62	97.42	98.33	99.21	100.00	100.92	101.89	102.91
新竹市 Hsinchu City	94.89	95.75	97.55	99.15	100.00	100.27	100.67	101.85
嘉義市 Chiayi City	96.52	97.96	99.22	99.42	100.00	101.31	102.91	104.38
福建省 Fuchien Prov.	—	—	—	—	—	—	—	—
金門縣 Kinmen C.	97.97	98.48	98.81	99.21	100.00	100.48	101.59	103.02
連江縣 Lienchiang C.	96.86	96.53	96.97	97.72	100.00	100.29	100.97	101.03

表30. 都市地價指數－2. 使用分區指數

TABLE 30. INDICES OF URBAN LAND PRICE - 2. USING DISTRICT INDEX

計算期：113年3月31日

Count Period : 2024/3/31

基 期：112年3月31日

Base Period : 2023/3/31

區 域 別	總指數	住宅區	商業區	工業區
Locality	General Index	Residential Index	Commercial Index	Industrial Index
全國 Nation-wide	105.41	105.59	104.95	105.08
新北市 New Taipei City	107.77	108.10	106.50	106.94
臺北市 Taipei City	104.87	104.84	104.93	104.89
桃園市 Taoyuan City	105.61	105.83	104.63	105.49
臺中市 Taichung City	105.77	106.29	104.35	103.36
臺南市 Tainan City	105.27	105.21	104.41	106.32
高雄市 Kaohsiung City	107.03	107.34	107.06	104.64
臺灣省 Taiwan Prov.	102.60	102.61	102.56	102.59
宜蘭縣 Yilan C.	103.25	103.29	103.27	102.90
新竹縣 Hsinchu C.	104.45	104.34	105.72	103.11
苗栗縣 Miaoli C.	102.74	102.79	102.71	102.50
彰化縣 Changhua C.	101.30	101.29	101.48	101.04
南投縣 Nantou C.	100.97	101.09	100.51	100.59
雲林縣 Yunlin C.	103.09	103.36	102.02	103.42
嘉義縣 Chiayi C.	101.97	101.93	101.74	102.82
屏東縣 Pingtung C.	102.88	102.95	102.28	103.12
臺東縣 Taitung C.	102.01	102.04	102.01	101.35
花蓮縣 Hualien C.	101.76	101.87	101.53	100.89
澎湖縣 Penghu C.	100.74	100.71	100.83	100.68
基隆市 Keelung City	102.91	103.40	102.48	101.39
新竹市 Hsinchu City	101.85	101.80	101.40	103.95
嘉義市 Chiayi City	104.38	104.37	104.32	104.56
福建省 Fuchien Prov.	—	—	—	—
金門縣 Kinmen C.	103.02	103.03	102.75	103.57
連江縣 Lienchiang C.	101.03	101.12	100.56	—

資料來源：本部地政司。

Source :Dept. of Land Adm. of MOI.

表31. 警察機關受(處)理刑事案件

年(月)別 Year (Month)	發生件數(包括補報數)(件) Offenses Known to the Police (Cases)				破獲件數(包括 Offenses Cleared	
	合計 Total	竊盜 Larceny	暴力 犯罪 Violent Crime	其他 刑案 Others	合計 Total	竊盜 Larceny
一〇四年 2015	297,800	66,255	1,956	229,589	273,567	55,055
一〇五年 2016	294,831	57,606	1,627	235,598	274,091	48,898
一〇六年 2017	293,453	52,025	1,260	240,168	277,506	46,022
一〇七年 2018	284,538	47,591	993	235,954	270,882	43,262
一〇八年 2019	268,349	42,272	859	225,218	258,706	40,406
一〇九年 2020	259,713	37,016	707	221,990	253,741	36,597
一一〇年 2021	243,082	35,067	598	207,417	240,177	34,826
一一一年 2022	265,518	37,670	499	227,349	256,733	36,603
一一二年 2023	275,268	38,339	442	236,487	267,334	37,702
十一月 Nov.	23,919	3,379	29	20,511	23,506	3,338
十二月 Dec.	22,693	3,178	40	19,475	21,819	3,002
一一三年 2024	357,318	47,615	343	309,360	258,517	35,639
一月 Jan.	20,637	2,789	29	17,819	20,462	2,869
二月 Feb.	17,139	2,213	28	14,898	17,091	2,279
三月 Mar.	20,670	2,721	26	17,923	20,805	2,774
四月 Apr.	21,163	2,894	30	18,239	20,740	2,869
五月 May	18,660	2,386	38	16,236	18,425	2,343
六月 June	20,647	2,684	22	17,941	19,905	2,626
七月 July	21,482	2,906	32	18,544	21,158	2,843
八月 Aug.	26,843	3,485	36	23,322	24,657	3,224
九月 Sept.	62,942	9,073	32	53,837	25,212	3,689
十月 Oct.	66,192	8,868	40	57,284	34,479	5,066
十一月 Nov.	60,943	7,596	30	53,317	35,583	5,057
較上月增減(%) VS. with Last Month	-7.93	-14.34	-25.00	-6.93	3.20	-0.18
較上年同月增減(%) VS. with Last Year	--	--	--	--	--	--

TABLE 31. OFFENSES HANDLED BY POLICE ORGANIZATIONS

破積案(件) (Cases)	發生件數(當期)(件) Offenses Known to the Police in the Current Period (Cases)					破獲件數(當期)(件) Offenses Cleared in the Current Period(Cases)		
	暴力 犯罪 Violent Crime	其他 刑案 Others	合計 Total	竊盜 Larceny	暴力 犯罪 Violent Crime	其他 刑案 Others	合計 Total	竊盜 Larceny
2,008	216,504	257,047	58,245	1,657	197,145	222,449	40,185	1,588
1,656	223,537	254,849	52,228	1,396	201,225	225,960	38,567	1,337
1,293	230,191	252,925	47,474	1,142	204,309	229,445	37,519	1,112
995	226,625	239,304	42,462	902	195,940	219,400	34,860	867
898	217,402	223,567	37,306	777	185,484	207,969	32,435	748
737	216,407	214,066	32,533	641	180,892	202,518	29,625	636
597	204,754	195,727	31,145	558	164,024	187,778	29,056	547
497	219,633	210,960	33,522	469	176,969	198,768	31,137	454
451	229,181	219,540	33,531	418	185,591	206,945	31,576	408
32	20,136	5,749	957	22	4,770	4,778	760	20
44	18,773	5,210	897	27	4,286	4,096	658	24
331	222,547	294,598	42,563	311	251,724	193,790	29,689	290
26	17,567	4,606	730	21	3,855	3,761	589	16
27	14,785	4,742	663	21	4,058	3,938	516	16
28	18,003	5,803	776	14	5,013	4,934	638	12
30	17,841	4,784	761	24	3,999	3,992	609	19
36	16,046	4,798	810	31	3,957	4,021	644	27
25	17,254	4,713	759	17	3,937	3,884	613	14
28	18,287	4,944	880	21	4,043	3,969	681	15
29	21,404	7,143	1,165	27	5,951	4,865	753	19
35	21,488	31,651	5,816	27	25,808	5,503	822	22
40	29,373	32,963	5,946	33	26,984	6,024	975	26
27	30,499	31,940	5,541	25	26,374	5,778	968	18
-32.50	3.84	-3.10	-6.81	-24.24	-2.26	-4.08	-0.72	-30.77
--	--	--	--	--	--	--	--	--

資料來源：本部警政署。

- 說明：1. 竊盜包括重大、普通、汽車、機車竊盜。
 2. 暴力犯罪包括故意殺人、擄人勒贖、強盜、搶奪、重傷害、恐嚇取財、強制性交。
 3. 自106年1月起暴力犯罪項下「強制性交」統計項排除「對幼性交」。
 4. 「發生件數(當期)」、「破獲件數(當期)」、「刑案發生率(當期)」、「破獲率(當期)」，不含逾月補報數，年累計則含當年逾月補報數，故各月加總不等於年累計數。
 5. 113年各月之數據為初步數；另因本年5月進行刑事案件系統整合，部分數據未完成上傳作業，將於明年(114)年5月一併修正。
 6. 自113年9月起，刑案發生數相關數據之計算方式由原本「1案1發生數」改為員警受理報案「1單1發生數」，致部分數據大幅上升。

Source :National Police Agency, MOI.

- Note :1. Theft includes Larceny, Serious, Motor Vehicle and Motorcycle Theft.
 2. Violent crime includes murder and nonnegligent manslaughter, kidnapping, robbery, snatch and grab, aggravated assault, intimidation and extortion, forcible rape.
 3. Having sex with children has been excluded the item of forcible rape since January 1, 2017.
 4. "Offenses Known to the Police in the Current Period", "Offenses Cleared in the Current Period", "Crime Rate in the Current Period" and "Clearance Rate in the Current Period", do not include the number of overdue reported cases in the previous months. Annual accumulation data for each year includes the number of overdue reported cases in the given year, the sum of each month does not equal to the annual accumulation.
 5. The figures for each month of 2024 are preliminary. Additionally, due to the integration of the criminal case system in May 2024, some data has not yet been fully uploaded. The data will be revised in May 2025.
 6. The calculation method for certain criminal case occurrences has been changed from "one case, one occurrence" to "one report, one occurrence" as reported to police since September 1, 2024, which has caused some data to increase significantly.

表31. 警察機關受(處)理刑事案件(續)

年(月)別 Year (Month)	嫌疑犯人數(人) Offenders (Persons)				
	其他 刑案 Others	合計 Total	竊盜 Larceny	暴力 犯罪 Violent Crime	其他 刑案 Others
一〇四年 2015	180,676	269,296	33,913	2,522	232,861
一〇五年 2016	186,056	272,817	31,543	2,208	239,066
一〇六年 2017	190,814	287,294	32,204	1,910	253,180
一〇七年 2018	183,673	291,621	32,028	1,666	257,927
一〇八年 2019	174,786	277,664	31,398	1,464	244,802
一〇九年 2020	172,257	281,811	29,128	1,195	251,488
一一〇年 2021	158,175	265,221	27,929	1,073	236,219
一一一年 2022	167,177	291,891	31,139	761	259,991
一一二年 2023	174,961	296,458	31,920	819	263,719
十一月 Nov.	3,998	25,044	2,884	46	22,114
十二月 Dec.	3,414	23,457	2,590	101	20,766
一一三年 2024	163,811	265,421	31,038	540	233,843
一月 Jan.	3,156	21,470	2,499	44	18,927
二月 Feb.	3,406	18,312	1,930	47	16,335
三月 Mar.	4,284	21,910	2,360	49	19,501
四月 Apr.	3,364	21,730	2,431	63	19,236
五月 May	3,350	18,611	1,964	46	16,601
六月 June	3,257	20,296	2,193	51	18,052
七月 July	3,273	21,728	2,425	44	19,259
八月 Aug.	4,093	25,674	2,726	44	22,904
九月 Sept.	4,659	25,859	3,309	60	22,490
十月 Oct.	5,023	34,357	4,552	52	29,753
十一月 Nov.	4,792	35,474	4,649	40	30,785
較上月增減(%) VS. with Last Month	-7.93	3.25	2.13	-23.08	3.48
較上年同月增減(%) VS. with Last Year	--	--	--	--	--

TABLE 31. OFFENSES HANDLED BY POLICE ORGANIZATIONS(CONT.)

刑案發生率 (含積案) (件/十萬人) Crime Rate (Cases/ 100,000P.)	刑案發生率 (當期) (件/十萬人) Crime Rate in the Current Period (Cases/ 100,000P.)	犯罪人口率 (人/十萬人) Offender Rate (Persons/ 100,000P.)	破獲率 (含積案) (%) Clearance Rate	破獲率 (當期) (%) Clearance Rate in the Current Period
1,269.24	1,095.55	1,147.75	91.86	86.54
1,253.75	1,083.73	1,160.14	92.97	88.66
1,245.79	1,073.74	1,219.65	94.57	90.72
1,206.69	1,014.86	1,236.73	95.20	91.68
1,137.26	947.48	1,176.74	96.41	93.02
1,101.31	907.74	1,195.02	97.70	94.61
1,035.79	834.01	1,130.13	98.80	95.94
1,138.59	904.63	1,251.68	96.69	94.22
1,179.25	940.51	1,270.03	97.12	94.26
102.16	24.55	106.96	98.27	83.11
96.91	22.25	100.17	96.15	78.62
1,526.24	1,258.34	1,133.71	72.35	65.78
88.12	19.67	91.67	99.15	81.65
73.18	20.25	78.19	99.72	83.05
88.27	24.78	93.56	100.65	85.02
90.38	20.43	92.80	98.00	83.44
79.69	20.49	79.49	98.74	83.81
88.19	20.13	86.69	96.41	82.41
91.76	21.12	92.81	98.49	80.28
114.67	30.52	109.68	91.86	68.11
268.92	135.23	110.48	40.06	17.39
282.83	140.85	146.80	52.09	18.28
260.41	136.48	151.58	58.39	18.09
-22.42	-4.37	4.78	6.30	-0.18
--	--	--	--	--

表32. 警察機關受(處)理暴力犯罪

年 (月) 別 Year (Month)	發生件數(包括補報數) (件) Offenses Known to the Police (Cases)						破獲件數 Offenses	
	合計 Total	重大恐嚇取財 Serious Intimidation/Extortion	擄人勒贖 Kidnaping for Ransom	強盜搶奪 Robbery & Forceful Taking	重傷害及故意殺人 Mayhem & Murder	強制性交 Rape	合計 Total	重大恐嚇取財 Serious Intimidation/Extortion
一〇四年 2015	1,956	—	7	740	464	745	2,008	—
一〇五年 2016	1,627	1	4	643	428	551	1,656	1
一〇六年 2017	1,260	—	3	523	432	302	1,293	—
一〇七年 2018	993	3	5	399	358	228	995	3
一〇八年 2019	859	1	6	329	322	201	898	1
一〇九年 2020	707	1	1	281	259	165	737	1
一一〇年 2021	598	—	7	267	243	81	597	—
一一一年 2022	499	—	1	233	198	67	497	—
一一二年 2023	442	—	3	209	147	83	451	—
十一月 Nov.	29	—	—	11	9	9	32	—
十二月 Dec.	40	—	—	20	16	4	44	—
一一三年 2024	343	1	1	134	147	60	331	1
一月 Jan.	29	—	—	12	10	7	26	—
二月 Feb.	28	—	—	14	13	1	27	—
三月 Mar.	26	—	—	10	15	1	28	—
四月 Apr.	30	—	—	14	4	12	30	—
五月 May	38	—	—	11	20	7	36	—
六月 June	22	—	—	7	10	5	25	—
七月 July	32	—	1	12	14	5	28	—
八月 Aug.	36	—	—	8	22	6	29	—
九月 Sept.	32	—	—	19	10	3	35	—
十月 Oct.	40	1	—	16	17	6	40	1
十一月 Nov.	30	—	—	11	12	7	27	—
較上月增減(%) VS. with Last Month	-25.00	-100.00	--	-31.25	-29.41	16.67	-32.50	-100.00
較上年同月增減(%) VS. with Last Year	--	--	--	--	--	--	--	--

資料來源：本部警政署。

說明：1. 105年以前強制性交包括強制性交(單一嫌疑犯)、共同強制性交(嫌疑犯二人以上)及對幼性交，依據105年12月28日警政署刑事局第5次刑事工作檢討會報決議，自106年起，將暴力犯罪項下「強制性交」統計項排除「對幼性交」。
2. 「發生件數(當期)」及「破獲件數(當期)」不含逾月補報數，年累計則含當年逾月補報數，故各月加總不等於年累計數。
3. 113年各月之數據為初步數；另因本年5月進行刑事案件系統整合，部分數據尚未完成上傳作業，將於明年(114)年5月一併修正。
4. 自113年9月起，刑案發生數相關數據之計算方式由原本「1案1發生數」改為員警受理報案「1單1發生數」，致部分數據大幅上升。

TABLE 32. VIOLENT CRIME HANDLED BY POLICE ORGANIZATIONS

(包括破積案) (件) Cleared (Cases)				發生件數(當期) (件) Offenses Known to the Police in the Current Period (Cases)					
擄人勒贖 Kidnaping for Ransom	強盜搶奪 Robbery & Forceful Taking	重傷害及故意殺人 Mayhem & Murder	強制性交 Rape	合計 Total	恐嚇取財 Intimidation/Extortion	擄人勒贖 Kidnaping for Ransom	強盜搶奪 Robbery & Forceful Taking	重傷害及故意殺人 Mayhem & Murder	強制性交 Rape
7	756	464		1,657	—	6	722	430	499
4	668	421		1,396	1	4	622	391	378
3	554	428	308	1,142	—	3	505	399	235
5	412	350	225	902	3	5	386	330	178
6	338	337	216	777	1	5	317	299	155
1	296	264	175	641	1	1	276	235	128
7	269	239	82	558	—	6	262	224	66
1	229	200	67	469	—	1	229	187	52
3	218	147	83	418	—	1	206	139	72
—	11	10	11	22	—	—	9	8	5
—	21	16	7	27	—	—	16	9	2
—	133	139	58	311	1	1	130	138	41
—	10	11	5	21	—	—	11	7	3
—	15	9	3	21	—	—	13	8	—
—	10	16	2	14	—	—	6	8	—
—	16	6	8	24	—	—	14	3	7
—	9	19	8	31	—	—	10	18	3
—	8	11	6	17	—	—	6	8	3
—	10	11	7	21	—	1	10	9	1
—	6	18	5	27	—	—	8	18	1
—	20	12	3	27	—	—	19	7	1
—	19	15	5	33	1	—	15	14	3
—	10	11	6	25	—	—	10	12	3
--	-47.37	-26.67	20.00	-24.24	-100.00	--	-33.33	-14.29	—
--	--	--	--	--	--	--	--	--	--

Source : National Police Agency, MOI.

Note : 1. Forcible Rape includes rape (one offender), multi-perpetrator rape (two or more offenders), and having sex with children before 2016. According to the resolution of the CIB's fifth criminal work review meeting on December 28, 2016, having sex with children has been excluded the item of forcible rape since January 1, 2017.
2. "Offenses Known to the Police in the Current Period" and "Offenses Cleared in the Current Period", do not include the number of overdue reported cases in the previous months. Annual accumulation data for each year includes the number of overdue reported cases in the given year, the sum of each month does not equal to the annual accumulation.
3. The figures for each month of 2024 are preliminary. Additionally, due to the integration of the criminal case system in May 2024, some data has not yet been fully uploaded. The data will be revised in May 2025.
4. The calculation method for certain criminal case occurrences has been changed from "one case, one occurrence" to "one report, one occurrence" as reported to police since September 1, 2024, which has caused some data to increase significantly.

表32. 警察機關受(處)理暴力犯罪(續)

年 (月) 別 Year (Month)	破獲件數(當期) (件) Offenses Cleared in the Current Period (Cases)					
	合計 Total	重大恐嚇取財 Serious Intimidation /Extortion	擄人勒贖 Kidnapping for Ransom	強盜搶奪 Robbery & Forceful Taking	重傷害及故意殺人 Mayhem & Murder	強制性交 Rape
一〇四年 2015	1,588	—	6	691	420	471
一〇五年 2016	1,337	1	4	601	376	355
一〇六年 2017	1,112	—	3	497	386	226
一〇七年 2018	867	3	5	380	317	162
一〇八年 2019	748	1	5	307	290	145
一〇九年 2020	636	1	1	274	232	128
一一〇年 2021	547	—	6	259	217	65
一一一年 2022	454	—	1	221	182	50
一一二年 2023	408	—	1	205	133	69
十一月 Nov.	20	—	—	8	7	5
十二月 Dec.	24	—	—	15	7	2
一一三年 2024	290	1	—	126	127	36
一月 Jan.	16	—	—	9	5	2
二月 Feb.	16	—	—	11	5	—
三月 Mar.	12	—	—	4	8	—
四月 Apr.	19	—	—	13	1	5
五月 May	27	—	—	9	15	3
六月 June	14	—	—	6	6	2
七月 July	15	—	—	8	6	1
八月 Aug.	19	—	—	6	12	1
九月 Sept.	22	—	—	16	6	—
十月 Oct.	26	1	—	14	10	1
十一月 Nov.	18	—	—	7	8	3
較上月增減(%) VS. with Last Month	-30.77	-100.00	--	-50.00	-20.00	200.00
較上年同月增減(%) VS. with Last Year	--	--	--	--	--	--

TABLE 32. VIOLENT CRIME HANDLED BY POLICE ORGANIZATIONS(CONT.)

合計 Total	嫌疑犯人數 (人) Offenders (Persons)				
	恐嚇取財 Intimidation /Extortion	擄人勒贖 Kidnapping for Ransom	強盜搶奪 Robbery & Forceful Taking	重傷害及故意殺人 Mayhem & Murder	強制性交 Rape
2,522	—	33	856	840	793
2,208	4	10	806	800	588
1,910	—	23	707	828	352
1,666	8	35	560	829	234
1,464	2	18	476	746	222
1,195	2	5	480	523	185
1,073	—	49	407	534	83
761	—	4	341	346	70
819	—	34	395	305	85
46	—	—	20	15	11
101	—	—	34	57	10
540	2	—	230	245	63
44	—	—	19	21	4
47	—	—	19	26	2
49	—	—	21	25	3
63	—	—	29	19	15
46	—	—	12	27	7
51	—	—	17	29	5
44	—	—	17	20	7
44	—	—	13	26	5
60	—	—	37	19	4
52	2	—	30	16	4
40	—	—	16	17	7
-23.08	-100.00	--	-46.67	6.25	75.00
--	--	--	--	--	--

表33. 警察機關查獲少年嫌疑犯人數

單位：人

年 (月) 別 Year (Month)	總計 (12-18歲未滿) Grand Total	竊盜 Larceny	暴	
			合計 Total	重大恐嚇取財 Serious Intimidation /Extortion
一〇四年 2015	11,002	2,741	270	—
一〇五年 2016	9,775	2,111	218	—
一〇六年 2017	10,499	1,823	207	—
一〇七年 2018	8,893	1,795	158	—
一〇八年 2019	9,441	1,838	119	1
一〇九年 2020	10,226	1,594	104	—
一一〇年 2021	9,627	1,216	55	—
一一一年 2022	9,554	1,225	34	—
一一二年 2023	10,770	1,420	60	—
十一月 Nov.	944	151	3	—
十二月 Dec.	885	119	4	—
一一三年 2024	10,319	1,230	53	—
一月 Jan.	856	124	9	—
二月 Feb.	685	73	7	—
三月 Mar.	760	85	4	—
四月 Apr.	833	103	6	—
五月 May	676	73	4	—
六月 June	674	82	4	—
七月 July	1,061	85	3	—
八月 Aug.	1,117	102	3	—
九月 Sept.	1,064	117	6	—
十月 Oct.	1,311	176	3	—
十一月 Nov.	1,282	210	4	—
較上月增減(%) VS. with Last Month	-2.21	19.32	33.33	--
較上年同月增減(%) VS. with Last Year	--	--	--	--

資料來源：本部警政署。
 說明：1.竊盜包括重大、普通、汽車、機車竊盜；105年以前強制性交包括強制性交(單一嫌疑犯)、共同強制性交(二人以上嫌疑犯)及對幼性交，自106年起強制性交統計項排除對幼性交。
 2.113年各月之數據為初步數；另因本年5月進行刑事案件系統整合，部分數據尚未完成上傳作業，將於明(114)年5月一併修正。
 3.自113年9月起，刑案發生數相關數據之計算方式由原本「1案1發生數」改為員警受理報案「1單1發生數」，致部分數據大幅上升。

TABLE 33. JUVENILE OFFENDERS HANDLED BY POLICE ORGANIZATIONS

Unit: Persons

力 犯 罪 Violent Crime				其他犯罪 Others	少年嫌疑犯 占總嫌疑犯 比率(%) Juvenile Offenders to the All
擄人勒贖 Kidnapping for Ransom	強盜搶奪 Robbery & Forceful Taking	重傷害及 故意殺人 Mayhem & Murder	強制性交 Rape		
1	49	77	143	7,991	4.09
3	53	64	98	7,446	3.58
—	46	91	70	8,469	3.65
—	43	79	36	6,940	3.05
5	29	45	39	7,484	3.40
—	32	29	43	8,528	3.63
—	13	33	9	8,356	3.63
—	11	17	6	8,295	3.27
1	20	28	11	9,290	3.63
—	1	—	2	790	3.77
—	1	3	—	762	3.77
—	13	26	14	9,036	3.89
—	—	8	1	723	3.99
—	—	6	1	605	3.74
—	3	1	—	671	3.47
—	1	—	5	724	3.83
—	—	2	2	599	3.63
—	2	1	1	588	3.32
—	2	—	1	973	4.88
—	1	2	—	1,012	4.35
—	1	3	2	941	4.11
—	1	2	—	1,132	3.82
—	2	1	1	1,068	3.61
--	100.00	-50.00	--	-5.65	-0.20
--	--	--	--	--	--

Source: National Police Agency, MOI.
 Note: 1.Theft includes Larceny, Serious, Motor Vehicle and Motorcycle Theft; Since 2017, rape excludes the item of child rape.
 2.The figures for each month of 2024 are preliminary. Additionally, due to the integration of the criminal case system in May 2024, some data has not yet been fully uploaded. The data will be revised in May 2025.
 3.The calculation method for certain criminal case occurrences has been changed from "one case, one occurrence" to "one report, one occurrence" as reported to police since September 1, 2024, which has caused some data to increase significantly.

表34. 警察機關檢肅毒品統計

年 (月) 別 Year (Month)	違反毒品危害防制條例 Violation of the Narcotics Endangerment Prevention Act		毒品數量 (公斤) Narcotic Drugs (Kilogram)				
	發生 件數 Offenses (Cases)	嫌疑犯 人數 Offenders (Persons)	合計 Total	第一級毒品 1st Class			
				小計 Subtotal	海洛因 Heroin	嗎啡 Morphine	鴉片 Opium
一〇四年 2015	49,576	53,622	7,631.30	109.90	109.64	0.25	0.00
一〇五年 2016	54,873	58,707	4,616.10	105.10	91.41	0.41	0.00
一〇六年 2017	58,515	62,644	9,685.47	101.83	84.05	0.47	0.00
一〇七年 2018	55,480	59,106	20,596.64	508.33	507.95	0.36	0.00
一〇八年 2019	47,035	49,131	15,929.37	122.11	119.72	1.53	0.00
一〇九年 2020	45,489	47,779	13,305.71	643.90	643.74	0.14	0.01
一一〇年 2021	38,644	40,987	8,332.55	520.17	519.53	0.07	0.13
一一一年 2022	38,088	39,964	12,172.44	182.52	181.34	0.14	0.01
一一二年 2023	36,435	38,292	15,978.22	237.33	236.98	0.12	0.00
十一月 Nov.	3,064	3,204	760.02	24.36	24.36	0.00	—
十二月 Dec.	2,476	2,537	3,237.01	80.89	80.89	0.00	0.00
一一三年 2024	33,363	34,897	9,431.12	226.23	218.63	0.24	0.02
一月 Jan.	2,145	2,241	934.04	7.73	7.73	0.00	0.00
二月 Feb.	2,355	2,443	336.83	4.57	4.52	0.05	—
三月 Mar.	3,539	3,716	501.48	6.87	6.87	0.00	—
四月 Apr.	2,982	3,143	1,517.73	21.28	14.95	0.00	—
五月 May	2,483	2,621	432.49	52.83	52.83	—	0.00
六月 June	2,978	3,169	1,117.87	16.54	16.54	0.00	0.00
七月 July	3,006	3,142	880.10	20.67	20.66	0.01	—
八月 Aug.	3,387	3,561	477.80	29.46	29.35	0.10	0.00
九月 Sept.	3,164	3,279	779.71	17.51	17.48	0.01	0.00
十月 Oct.	3,850	4,003	1,119.26	15.40	14.37	0.03	0.01
十一月 Nov.	3,474	3,579	1,333.81	33.36	33.32	0.04	0.01
較上月增減(%) VS. with Last Month	-9.77	-10.59	19.17	116.62	131.86	48.57	12.99
較上年同月增減(%) VS. with Last Year	--	--	--	--	--	--	--

資料來源：本部警政署。

說明：1. 113年各月之數據為初步數；另因本年5月進行刑事案件系統整合，部分數據尚未完成上傳作業，將於明(114)年5月一併修正。
2. 自113年9月起，刑案發生數相關數據之計算方式由原本「1案1發生數」改為員警受理報案「1單1發生數」，致部分數據大幅上升。

TABLE 34. OFFENSES OF NARCOTIC DRUGS

1st Class 古柯鹼 及其他 Cocain & Others	Narcotic Drugs (Kilogram)						第三級 (低含量可 待因、FM2 、K他命等) 3rd Class	第四級 4th Class	其他 (種子等) Others
	第二級毒品 2nd Class								
	小計 Subtotal	罌粟 Opium Poppy	大麻 Marijuana	安非他命 Amphetamin	其他 Others				
0.00	1,540.64	—	52.95	1,340.35	147.33	1,141.49	4,839.27	0.00	
13.27	1,261.38	—	49.63	1,112.43	99.32	1,230.18	2,013.37	6.07	
17.30	3,379.16	—	418.21	2,395.32	565.64	2,395.42	3,808.28	0.78	
0.02	7,484.78	—	257.78	7,037.28	189.73	8,437.17	4,163.91	2.45	
0.85	2,440.39	—	218.84	1,967.94	253.62	5,083.33	8,283.26	0.28	
0.01	2,027.59	—	250.36	1,526.48	250.75	3,737.40	6,896.48	0.34	
0.44	1,714.94	0.20	507.90	949.54	257.29	1,560.08	4,532.87	4.49	
1.03	3,279.94	—	1,100.55	1,994.40	185.00	3,870.15	4,837.37	2.46	
0.23	3,194.24	0.59	468.20	2,498.85	226.60	5,420.21	7,120.78	5.67	
0.00	359.09	—	18.50	325.04	15.54	117.14	258.91	0.52	
—	1,307.04	—	80.14	1,212.43	14.47	222.18	1,626.86	0.04	
7.34	3,561.44	—	1,745.06	1,733.96	82.42	3,880.66	1,762.47	0.32	
—	106.96	—	39.89	61.90	5.18	700.94	118.39	0.01	
—	77.30	—	7.50	51.67	18.13	243.26	11.69	0.02	
0.00	171.67	—	84.09	64.26	23.31	207.41	115.39	0.14	
6.33	1,180.82	—	1,160.95	10.53	9.34	279.51	36.08	0.03	
0.00	234.93	—	9.34	220.38	5.21	141.75	2.99	—	
0.00	132.28	—	51.41	79.92	0.94	965.09	3.96	0.00	
0.00	718.23	—	72.73	643.75	1.76	86.08	55.11	—	
—	81.38	—	62.27	12.96	6.15	362.28	4.69	—	
0.01	127.55	—	100.21	25.04	2.30	64.76	569.89	0.00	
1.00	153.30	—	124.08	20.78	8.45	113.96	836.59	0.01	
—	577.02	—	32.60	542.78	1.65	715.63	7.68	0.12	
-100.00	276.39	--	-73.73	2,512.49	-80.50	527.96	-99.08	2,210.78	
--	--	--	--	--	--	--	--	--	

Source : National Police Agency, MOI.

Note : 1.The figures for each month of 2024 are preliminary. Additionally, due to the integration of the criminal case system in May 2024, some data has not yet been fully uploaded. The data will be revised in May 2025.
2.The calculation method for certain criminal case occurrences has been changed from "one case, one occurrence" to "one report, one occurrence" as reported to police since September 1, 2024, which has caused some data to increase significantly.

表35. 警察機關查獲槍枝、彈藥、刀械數量

年 (月) 別 Year (Month)	槍 枝 (枝) Firearms				
	合計 Total	制式槍枝 Standard Guns		非制式槍枝 Self-made Guns	其他槍枝 Other Guns
		中共槍枝 PRC-made Guns			
一〇四年 2015	1,743	333	1	1,389	21
一〇五年 2016	2,025	170	2	1,628	227
一〇六年 2017	1,856	224	1	1,620	12
一〇七年 2018	2,180	276	1	1,890	14
一〇八年 2019	1,444	223	1	1,199	22
一〇九年 2020	1,497	157	—	1,258	82
一一〇年 2021	1,296	111	—	1,019	166
一一一年 2022	1,129	100	1	874	155
一一二年 2023	987	59	—	795	133
十一月 Nov.	86	5	—	64	17
十二月 Dec.	56	3	—	46	7
一一三年 2024	1,177	135	1	929	113
一月 Jan.	94	9	—	73	12
二月 Feb.	68	12	—	48	8
三月 Mar.	111	11	—	90	10
四月 Apr.	69	8	—	56	5
五月 May	92	6	—	76	10
六月 June	66	4	—	56	6
七月 July	119	6	1	100	13
八月 Aug.	104	7	—	80	17
九月 Sept.	180	36	—	137	7
十月 Oct.	136	20	—	97	19
十一月 Nov.	138	16	—	116	6
較上月增減(%) VS. with Last Month	1.47	-20.00	--	19.59	-68.42
較上年同月增減(%) VS. with Last Year	--	--	--	--	--

資料來源：本部警政署。

- 說明：1. 106年起將「空氣長(手)槍」由原「制式槍枝」歸類至「非制式槍枝」。
 2. 113年各月之數據為初步數；另因本年5月進行刑事案件系統整合，部分數據尚未完成上傳作業，將於明(114)年5月一併修正。
 3. 自113年9月起，刑案發生數相關數據之計算方式由原本「1案1發生數」改為員警受理報案「1單1發生數」，致部分數據大幅上升。

TABLE 35. ILLEGAL GUNS, PISTOLS, AMMUNITION AND KNIVES CAPTURED BY POLICE ORGANIZATIONS

合計 Total	彈 類 (類) Ammunition				刀械 (把) Knives
	子彈 Cartridges & Bullets	手榴彈 Grenades	土製炸彈 Self-made Bombs	其他彈類 Others	
20,438	7,049	4	85	13,300	425
24,819	9,416	1	114	15,288	1,017
33,557	18,060	2	35	15,460	653
18,092	5,588	—	40	12,464	416
203,427	188,791	—	56	14,580	449
17,045	4,583	1	46	12,415	985
16,803	3,119	—	86	13,598	504
28,959	17,506	2	56	11,395	815
2,460	227	1	11	2,221	159
1,406	253	1	—	1,152	127
13,140	2,898	1	141	10,100	409
2,138	634	—	13	1,491	118
1,040	263	—	87	690	37
1,424	157	—	10	1,257	67
896	112	1	1	782	16
1,048	70	—	1	977	22
522	137	—	—	385	42
1,624	243	—	8	1,373	14
762	116	—	1	645	22
613	121	—	1	491	20
1,463	511	—	6	946	25
1,610	534	—	13	1,063	26
10.05	4.50		116.67	12.37	4.00
--	--		--	--	--

Source : National Police Agency, MOI.

- Note : 1. The air guns and pistols are classified to the improvised firearm from January 1, 2017.
 2. The figures for each month of 2024 are preliminary. Additionally, due to the integration of the criminal case system in May 2024, some data has not yet been fully uploaded. The data will be revised in May 2025.
 3. The calculation method for certain criminal case occurrences has been changed from "one case, one occurrence" to "one report, one occurrence" as reported to police since September 1, 2024, which has caused some data to increase significantly.

表36. 警察機關處理違反社會秩序維護法案件

年 (月) 別 Year (Month)	總計 Grand Total		妨害安寧秩序 Disturbance of the Peace	
	件數 Cases	人數 Persons	件數 Cases	人數 Persons
一〇四年 2015	5,237	13,709	1,155	1,442
一〇五年 2016	4,841	11,536	926	1,234
一〇六年 2017	4,919	12,031	959	1,348
一〇七年 2018	5,375	12,416	1,097	1,516
一〇八年 2019	7,149	16,048	1,564	2,139
一〇九年 2020	7,230	14,763	2,198	2,792
一一〇年 2021	7,025	12,913	1,699	2,052
一一一年 2022	7,045	12,909	1,869	2,149
一一二年 2023	6,515	12,972	1,853	2,031
十一月 Nov.	597	1,187	169	178
十二月 Dec.	513	1,152	177	183
一一三年 2024	6,089	10,824	1,634	1,777
一月 Jan.	513	1,022	190	207
二月 Feb.	579	1,071	156	179
三月 Mar.	651	1,117	170	179
四月 Apr.	535	963	138	149
五月 May	661	1,212	158	170
六月 June	505	984	159	170
七月 July	593	813	147	159
八月 Aug.	545	990	144	151
九月 Sept.	415	802	130	144
十月 Oct.	519	820	127	137
十一月 Nov.	573	1,030	115	132
較上月增減(%) VS. with Last Month	10.40	25.61	-9.45	-3.65
較上年同月增減(%) VS. with Last Year	-4.02	-13.23	-31.95	-25.84

資料來源：本部警政署。

TABLE 36. VIOLATION OF THE LAW FOR MAINTAINING SOCIAL ORDER

妨害善良風俗 Violation of Moral Order		妨害公務 Interference with Legal Activities		妨害他人身體及財產 Interference with Other's Body or Property	
件數 Cases	人數 Persons	件數 Cases	人數 Persons	件數 Cases	人數 Persons
3,861	11,806	54	115	167	346
3,440	9,364	40	54	435	884
3,186	9,220	59	63	715	1,400
3,065	8,427	73	82	1,140	2,391
3,173	9,292	124	158	2,288	4,459
2,783	8,545	125	138	2,124	3,288
2,878	7,332	114	124	2,334	3,405
2,561	7,125	119	125	2,496	3,510
2,504	7,944	123	136	2,035	2,861
260	748	9	9	159	252
172	754	10	10	154	205
2,550	6,426	130	162	1,775	2,459
149	562	9	9	165	244
268	656	13	30	142	206
287	659	14	24	180	255
198	556	14	16	185	242
325	817	14	14	164	211
175	584	12	14	159	216
297	461	11	11	138	182
230	608	9	9	162	222
147	477	11	11	127	170
229	444	11	11	152	228
245	602	12	13	201	283
6.99	35.59	9.09	18.18	32.24	24.12
-5.77	-19.52	33.33	44.44	26.42	12.30

Source : National Police Agency, MOI.

表37. 警察機關處理集會遊行發生數

單位：件

年 (月) 別 Year (Month)	總件數 Total Cases	類 別 By Classification		
		室 外 Outdoor		室內集會 Indoor Assembly
		集會 Assembly	遊行 Parade	
一〇四年 2015	5,786	4,716	1,070	—
一〇五年 2016	4,967	3,504	1,463	—
一〇六年 2017	3,908	3,266	642	—
一〇七年 2018	27,134	17,673	9,461	—
一〇八年 2019	7,288	6,102	1,186	—
一〇九年 2020	5,389	3,946	1,443	—
一一〇年 2021	5,426	4,800	626	—
一一一年 2022	34,872	26,756	8,116	—
一一二年 2023	8,886	7,610	1,276	—
十一月 Nov.	1,931	1,679	252	—
十二月 Dec.	3,873	3,088	785	—
一一三年 2024	5,884	3,998	1,886	—
一 月 Jan.	3,392	1,774	1,618	—
二 月 Feb.	172	163	9	—
三 月 Mar.	289	270	19	—
四 月 Apr.	255	218	37	—
五 月 May	310	278	32	—
六 月 June	300	280	20	—
七 月 July	254	232	22	—
八 月 Aug.	207	189	18	—
九 月 Sept.	218	182	36	—
十 月 Oct.	228	181	47	—
十一月 Nov.	259	231	28	—
較上月增減(%) VS. with Last Month	13.60	27.62	-40.43	--
較上年同月增減(%) VS. with Last Year	-86.59	-86.24	-88.89	--

資料來源：本部警政署。

說 明：113年各月之數據為初步數。

TABLE 37. ASSEMBLY AND PARADE HANDLED BY POLICE ORGANIZATIONS

Unit : Cases

是 否 申 請 By Applications				使用警力 (人 次) Times of Policemen (Person-times)
申 請 Applied		未申請 Not Applied		
准 Allowed	不准 Not Allowed			
3,518	8	2,260		240,515
3,412	7	1,548		221,061
2,300	5	1,603		162,200
15,918	10	11,206		733,700
5,563	3	1,722		270,982
3,726	4	1,659		185,863
2,134	13	3,279		114,403
17,708	2	17,162		690,557
5,688	2	3,196		236,005
1,311	—	620		53,572
2,638	1	1,234		114,704
3,517	2	2,365		173,415
2,039	—	1,353		110,158
86	—	86		2,567
148	—	141		5,929
153	—	102		4,100
193	—	117		11,026
189	1	110		7,763
186	—	68		4,547
136	—	71		5,954
121	1	96		5,680
133	—	95		7,824
133	—	126		7,867
—	--	32.63		0.55
-89.86	--	-79.68		-85.32

Source : National Police Agency, MOI.

Note : The figures for each month of 2024 are preliminary.

表38. 警察機關處理經濟案件

年(月)別 Year (Month)	總計 Grand Total		違反金融(1) Counterfeit Currency, Unlawful Money Lending, Illegal Debt Collection & Financial Transaction	
	件數 Cases	金額(千元) Amount (\$1,000)	件數 Cases	金額(千元) Amount (\$1,000)
一〇四年 2015	8,428	29,608,897	2,111	9,331,289
一〇五年 2016	7,203	24,937,459	1,286	10,098,589
一〇六年 2017	7,020	17,782,259	824	7,224,076
一〇七年 2018	6,900	28,212,712	761	14,451,163
一〇八年 2019	7,748	47,975,660	1,167	27,859,510
一〇九年 2020	11,157	132,070,331	1,695	18,930,928
一一〇年 2021	10,255	115,930,883	948	4,751,385
一一一年 2022	13,850	65,709,575	1,281	6,053,734
一一二年 2023	11,609	118,146,762	1,006	78,334,424
十一月 Nov.	888	966,111	97	230,234
十二月 Dec.	752	2,092,131	97	1,533,936
一一三年 2024	10,064	127,630,869	994	59,790,385
一月 Jan.	859	12,599,415	99	11,685,299
二月 Feb.	553	767,342	58	99,363
三月 Mar.	875	26,083,641	70	25,327,044
四月 Apr.	854	13,253,310	82	125,330
五月 May	873	47,534,489	80	12,382,084
六月 June	831	4,481,679	77	3,879,515
七月 July	990	3,290,322	89	252,477
八月 Aug.	1,079	5,746,605	114	4,538,761
九月 Sept.	1,058	1,410,015	103	390,680
十月 Oct.	1,080	10,604,350	123	701,981
十一月 Nov.	1,012	1,859,702	99	407,851
較上月增減(%) VS. with Last Month	-6.30	-82.46	-19.51	-41.90
較上年同月增減(%) VS. with Last Year	13.96	92.49	2.06	77.15

資料來源：本部警政署。

說明：1. 106年1月起「違反金融」加計「違法收受存款」資料。
2. 103年9月因「緝仿專案」，致侵害智慧財產權之件數及金額大幅增加，106年1月起加計「違反營業秘密法」資料。
3. 106年1月起「違反販賣汽、柴油」更名為「違反石油管理法」、「違反公平交易法」更名為「囤積哄抬民生物資」；其他經濟案件加計「違反洗錢防制法」、「非法食品」及「非法藥物」等項目。

TABLE 38. DISCOVERED ECONOMIC FRAUDS HANDLED BY POLICE ORGANIZATIONS

囤積哄抬民生物資(3) Hoarding and Driving up the Price of Livelihood Materials		違反石油管理法(3) Violation of Petroleum Administration Act		走私(1) Smuggling	
件數 Cases	金額(千元) Amount (\$1,000)	件數 Cases	金額(千元) Amount (\$1,000)	件數 Cases	金額(千元) Amount (\$1,000)
4	224,792	10	5,400	386	440,429
—	—	7	824	291	302,799
—	—	3	577	324	577,784
—	—	2	439	346	358,525
—	—	—	—	483	304,904
43	14,094	—	—	390	485,865
3	—	1	414	377	295,207
—	—	2	400	296	379,923
—	—	—	—	247	129,295
—	—	—	—	—	—
—	—	—	—	33	4,770
—	—	—	—	12	232
—	—	—	—	—	—
—	—	—	—	230	116,107
—	—	—	—	—	—
—	—	—	—	22	12,355
—	—	—	—	13	225
—	—	—	—	19	14,865
—	—	—	—	14	113
—	—	—	—	32	8,755
—	—	—	—	13	89
—	—	—	—	16	10,943
—	—	—	—	18	33,295
—	—	—	—	36	13,846
—	—	—	—	15	16,146
—	—	—	—	32	5,475
—	—	—	—	—	—
—	—	—	—	113.33	-66.09
—	—	—	—	-3.03	14.78

Source : National Police Agency, MOI.

Note : 1. The statistics of accepting deposits illegally has been first added to the Monthly since January 1, 2017.
2. The huge increase of the figures of "Infringement of Intellectual Property Rights" is due to "Fake Arresting Project" in Sept., 2014.
3. Since January 1, 2017, illegal sales of Petroleum and Diesel has been renamed as Violation of Petroleum Administration Act, Violation of Fair Trade Act has been renamed as Hoarding and Driving up the Price of Livelihood Materials, and the item of Others includes the Violation of Money Laundering Control Act, Adulterated Food and Counterfeit Drugs.

表38. 警察機關處理經濟案件 (續)

年 (月) 別 Year (Month)	產製、販賣私劣酒 Unlawful Alcohol Production & Sale		侵害智慧財產權(2) Infringement of Intell- ectual Property Rights	
	件數 Cases	金額(千元) Amount (\$1,000)	件數 Cases	金額(千元) Amount (\$1,000)
一〇四年 2015	292	105,034	5,014	19,501,574
一〇五年 2016	240	59,247	4,946	14,476,000
一〇六年 2017	229	54,663	4,532	8,378,113
一〇七年 2018	221	138,249	4,316	10,918,319
一〇八年 2019	215	39,391	3,781	12,159,639
一〇九年 2020	174	55,459	3,904	18,143,600
一一〇年 2021	124	31,248	3,672	102,960,031
一一一年 2022	120	37,727	4,191	26,896,561
一一二年 2023	135	32,170	3,556	8,606,003
十一月 Nov.	15	5,925	281	190,915
十二月 Dec.	1	1,105	175	82,034
一一三年 2024	73	38,354	2,102	9,384,847
一月 Jan.	13	4,958	156	65,260
二月 Feb.	1	61	50	22,707
三月 Mar.	4	5,053	255	328,774
四月 Apr.	2	9	243	266,831
五月 May	30	18,678	222	90,270
六月 June	2	5	194	87,450
七月 July	3	42	205	39,370
八月 Aug.	2	4,207	203	304,501
九月 Sept.	3	93	239	17,414
十月 Oct.	—	—	185	7,757,683
十一月 Nov.	13	5,248	150	404,586
較上月增減(%) VS. with Last Month	--	--	-18.92	-94.78
較上年同月增減(%) VS. with Last Year	-13.33	-11.42	-46.62	111.92

TABLE 38. DISCOVERED ECONOMIC FRAUDS HANDLED BY POLICE ORGANIZATIONS (CONT.)

盜採(砂)土石 Unlawful Collection of Sandstone(Soil)	濫(盜)伐木林 Unlawful Logging	濫墾林地、山坡地 Unlawful Use of National Land & Mountain Side	其他經濟案件(3) Others	
			件數 Cases	金額(千元) Amount (\$1,000)
58	307	239	7	378
35	205	193	—	—
23	220	177	688	1,547,046
14	139	136	965	2,346,017
15	160	139	1,788	7,612,215
11	122	107	4,711	94,440,384
8	110	101	4,911	7,892,598
3	117	85	7,755	32,341,230
6	103	88	6,468	31,044,870
—	3	2	457	534,267
—	5	11	451	474,824
4	94	62	6,505	58,301,176
1	11	6	551	831,545
—	2	4	425	644,986
2	9	3	513	407,905
—	7	1	505	12,861,027
—	6	4	499	35,034,702
1	5	7	532	514,619
—	24	9	644	2,987,489
—	9	7	726	865,842
—	4	5	668	987,981
—	7	5	745	2,128,540
—	10	11	697	1,036,542
--	42.86	120.00	-6.44	-51.30
--	233.33	450.00	52.52	94.01

表39. 實際入國(境)人數－按性別、年齡及身分

TABLE 39. ENTRY PERSONS - BY SEX, AGE, IDENTITY

單位：人次

Unit : Person-Times

年(月)別 Year (Month)	總入境 人 數 Total Entry Persons	按性別分 By Sex		按年齡分	
		男 Male	女 Female	0 - 14 歲 Years	15 - 64歲 Years
一〇四年 2015	23,601,215	11,663,849	11,937,366	1,457,170	20,245,223
一〇五年 2016	25,227,784	12,334,022	12,893,762	1,651,701	21,572,532
一〇六年 2017	26,396,941	12,872,230	13,524,711	1,791,388	22,437,483
一〇七年 2018	27,623,223	13,436,842	14,186,381	1,915,982	23,375,777
一〇八年 2019	29,033,313	13,963,282	15,070,031	2,059,946	24,352,900
一〇九年 2020	3,980,796	1,975,214	2,005,582	325,233	3,366,503
一一〇年 2021	479,704	295,923	183,781	20,880	422,586
一一一年 2022	2,307,567	1,229,793	1,077,774	137,472	1,986,273
一一二年 2023	18,130,030	8,602,120	9,527,910	1,340,196	14,937,279
十一月 Nov.	1,794,606	841,359	953,247	78,361	1,473,743
十二月 Dec.	1,909,664	899,497	1,010,167	136,420	1,580,548
一一三年 2024	22,367,975	10,486,946	11,881,029	1,725,602	18,226,288
一月 Jan.	1,785,831	844,728	941,103	144,660	1,465,170
二月 Feb.	2,057,123	966,749	1,090,374	218,255	1,659,647
三月 Mar.	2,109,471	984,677	1,124,794	115,255	1,729,738
四月 Apr.	2,001,992	932,454	1,069,538	123,814	1,620,112
五月 May	1,884,388	878,421	1,005,967	97,519	1,553,811
六月 June	2,047,848	963,261	1,084,587	152,587	1,682,649
七月 July	2,147,207	1,009,615	1,137,592	303,267	1,676,522
八月 Aug.	2,214,560	1,044,733	1,169,827	296,278	1,755,610
九月 Sept.	1,973,557	934,336	1,039,221	88,537	1,665,202
十月 Oct.	2,024,800	942,704	1,082,096	93,544	1,673,422
十一月 Nov.	2,121,198	985,268	1,135,930	91,886	1,744,405
較上月增減(%) VS. with Last Month	4.76	4.52	4.97	-1.77	4.24
較上年同月增減(%) VS. with Last Year	18.20	17.10	19.16	17.26	18.37

By Age	按 身 分 分 By Identity				
	65歲以上 Years & Over	有戶籍國民 (含金馬地區) R.O.C. Registered Nationals	大陸地區人民 People of the Mainland Area	香港澳門居民 H.K. & Macao Residents	無戶籍國民 Nationals No Register in R.O.C.
1,898,822	13,161,430	4,143,836	1,393,704	19,198	4,883,047
2,003,551	14,537,505	3,472,673	1,494,578	20,008	5,703,020
2,168,070	15,657,340	2,695,721	1,570,182	20,760	6,452,938
2,331,464	16,556,516	2,661,977	1,538,014	20,901	6,845,815
2,620,467	17,169,208	2,683,093	1,641,333	21,411	7,518,268
289,060	2,602,935	107,531	167,266	6,743	1,096,321
36,238	339,225	13,251	10,691	4,127	112,410
183,822	1,411,605	24,158	27,831	13,071	830,902
1,852,555	11,643,079	218,017	1,134,872	22,422	5,111,640
242,502	1,105,501	21,374	101,510	1,635	564,586
192,696	1,094,899	31,548	140,538	2,544	640,135
2,416,085	15,413,908	367,743	1,109,828	16,474	5,460,022
176,001	1,195,870	29,872	81,395	1,486	477,208
179,221	1,408,775	36,627	95,697	1,539	514,485
264,478	1,297,863	29,292	126,547	1,532	654,237
258,066	1,391,846	27,291	85,506	1,438	495,911
233,058	1,302,640	29,183	90,203	1,358	461,004
212,612	1,476,338	30,132	105,003	1,981	434,394
167,418	1,607,753	35,350	114,982	1,698	387,424
162,672	1,597,638	36,235	142,340	1,538	436,809
219,818	1,398,102	31,182	84,305	1,270	458,698
257,834	1,363,685	34,506	88,361	1,196	537,052
284,907	1,373,398	48,073	95,489	1,438	602,800
10.50	0.71	39.32	8.07	20.23	12.24
17.49	24.23	124.91	-5.93	-12.05	6.77

資料來源：本部移民署。

Source : National Immigration Agency, MOI.

表40. 實際入國(境)人數—按入國(境)地點分

單位：人次

年(月)別	總計	桃園機場	高雄機場	臺中機場	松山機場	花蓮機場	馬公機場
Year (Month)	Grand Total	Taoyuan Airport	Kaohsiung Airport	Taichung Airport	Songshan Airport	Hualien Airport	Magong Airport
一〇四年 2015	23,601,215	17,255,783	2,473,639	773,339	1,667,051	13,889	15,368
一〇五年 2016	25,227,784	18,776,212	2,609,476	740,162	1,674,203	18,861	813
一〇六年 2017	26,396,941	19,878,793	2,628,196	706,588	1,563,533	50,515	19
一〇七年 2018	27,623,223	20,595,219	2,850,262	814,294	1,613,720	35,582	1,081
一〇八年 2019	29,033,313	21,700,434	3,084,576	848,040	1,620,614	6,522	142
一〇九年 2020	3,980,796	3,141,221	398,974	106,226	201,374	3,250	—
一一〇年 2021	479,704	411,784	21,114	1,543	29,973	1	—
一一一年 2022	2,307,567	2,075,112	72,881	6,139	130,670	1	—
一一二年 2023	18,130,030	14,654,815	1,467,705	232,930	1,119,855	1,700	447
十一月 Nov.	1,794,606	1,441,899	153,312	24,104	115,087	—	228
十二月 Dec.	1,909,664	1,537,714	165,593	32,816	114,495	9	—
一一三年 2024	22,367,975	17,432,714	2,112,149	480,429	1,310,175	2,340	813
一月 Jan.	1,785,831	1,415,428	161,453	32,164	107,817	—	458
二月 Feb.	2,057,123	1,641,593	179,135	37,554	112,931	24	—
三月 Mar.	2,109,471	1,669,012	194,513	33,236	121,726	—	—
四月 Apr.	2,001,992	1,560,657	188,717	42,283	123,716	798	—
五月 May	1,884,388	1,481,468	185,312	42,747	112,543	242	—
六月 June	2,047,848	1,579,946	197,082	44,936	120,417	—	—
七月 July	2,147,207	1,656,592	208,805	49,486	124,527	440	—
八月 Aug.	2,214,560	1,693,718	212,692	54,928	122,870	212	—
九月 Sept.	1,973,557	1,518,979	189,422	42,468	116,779	246	6
十月 Oct.	2,024,800	1,587,474	184,772	45,038	117,504	378	349
十一月 Nov.	2,121,198	1,627,847	210,246	55,589	129,345	—	—
較上月增減 (%) VS. with Last Month	4.76	2.54	13.79	23.43	10.08	-100.00	-100.00
較上年同月增減 (%) VS. with Last Year	18.20	12.90	37.14	130.62	12.39	--	-100.00

資料來源：本部移民署。

說明：因COVID-19疫情影響，109-111年入境人數較往年下降；惟自111年10月起人數逐漸回升。

TABLE 40. ENTRY PERSONS - BY ARRIVING POINT

Unit : Person-Times

基隆港	臺中港	高雄港	花蓮港	麥寮港	澎湖所屬港口	金門所屬港口	馬祖所屬港口	其他機場、港口
Keelung Sea Port	Taichung Sea Port	Kaohsiung Sea Port	Hualien Sea Port	Mailiao Sea Port	Penghu	Kinmen	Mazu	Others
270,033	41,114	70,674	9,134	1,515	16,574	877,349	21,586	94,167
333,517	19,685	36,802	1,625	1,681	9,691	871,260	34,483	99,313
412,324	29,061	76,087	6,228	1,645	551	878,208	29,821	135,372
484,293	42,040	47,499	1,112	1,732	34	955,314	28,177	152,864
485,342	45,784	60,852	5,147	1,851	2,864	984,134	31,881	155,130
29,920	4,246	15,029	77	378	5	59,476	2,447	18,173
898	3,011	7,996	31	138	18	2	16	3,179
740	5,390	12,233	193	340	4	6	18	3,840
132,370	5,546	106,459	6,365	1,126	17	361,966	17,846	20,883
5,630	597	5,086	10	99	—	46,234	1,743	577
7,604	419	3,491	13	71	—	45,377	1,597	465
356,908	6,204	54,568	2,172	1,162	719	570,542	28,836	8,244
16,558	289	1,593	35	87	—	47,325	2,028	596
32,219	273	4,433	3	113	—	45,376	3,078	391
29,834	561	9,587	1,933	124	1	46,759	1,735	450
33,386	607	1,015	6	120	2	46,348	3,220	1,117
9,748	656	1,667	17	115	—	47,419	1,905	549
45,455	626	4,013	34	102	711	51,107	2,265	1,154
44,024	775	7,157	15	101	—	51,859	2,570	856
58,093	706	9,061	25	84	3	57,838	3,500	830
49,216	609	1,302	25	106	—	51,011	2,854	534
27,294	562	4,457	60	91	2	53,174	2,672	973
11,081	540	10,283	19	119	—	72,326	3,009	794
-59.40	-3.91	130.72	-68.33	30.77	-100.00	36.02	12.61	-18.40
96.82	-9.55	102.18	90.00	20.20	--	56.43	72.63	37.61

Source :National Immigration Agency, MOI.

Note :Due to the impact of the COVID-19 epidemic, the number of entry in 2020-2022 has decreased compared with previous years; however, it has gradually recovered since October 2022.

表41. 實際出國(境)人數－按性別、年齡及身分

TABLE 41. EXIT PERSONS - BY SEX, AGE, IDENTITY

單位：人次

Unit : Person-Times

年(月)別 Year (Month)	總出境 人數 Total Exit Persons	按性別分 By Sex		按年齡分	
		男 Male	女 Female	0 - 14 歲 Years	15 - 64歲 Years
一〇四年 2015	23,542,003	11,631,761	11,910,242	1,453,835	20,189,748
一〇五年 2016	25,216,914	12,326,724	12,890,190	1,653,069	21,555,172
一〇六年 2017	26,306,945	12,821,895	13,485,050	1,789,260	22,353,481
一〇七年 2018	27,640,474	13,434,711	14,205,763	1,922,121	23,385,928
一〇八年 2019	28,940,275	13,933,337	15,006,938	2,049,454	24,280,206
一〇九年 2020	3,894,821	1,945,866	1,948,955	325,121	3,282,918
一一〇年 2021	544,330	313,435	230,895	26,889	476,552
一一一年 2022	2,244,794	1,178,535	1,066,259	132,468	1,936,473
一一二年 2023	18,101,016	8,584,498	9,516,518	1,342,947	14,906,753
十一月 Nov.	1,764,050	828,100	935,950	75,411	1,455,495
十二月 Dec.	1,820,529	856,693	963,836	128,104	1,512,347
一一三年 2024	22,392,485	10,487,427	11,905,058	1,737,987	18,220,887
一月 Jan.	1,990,541	936,801	1,053,740	193,775	1,618,790
二月 Feb.	1,971,229	938,574	1,032,655	185,063	1,604,597
三月 Mar.	2,099,290	964,569	1,134,721	108,674	1,713,889
四月 Apr.	1,983,453	924,346	1,059,107	127,933	1,594,770
五月 May	1,933,441	900,974	1,032,467	98,458	1,583,600
六月 June	2,138,870	1,000,686	1,138,184	191,920	1,734,472
七月 July	2,110,588	991,532	1,119,056	295,984	1,651,856
八月 Aug.	2,154,250	1,018,386	1,135,864	268,672	1,722,788
九月 Sept.	1,892,263	889,825	1,002,438	82,359	1,593,001
十月 Oct.	2,042,891	956,346	1,086,545	95,159	1,688,409
十一月 Nov.	2,075,669	965,388	1,110,281	89,990	1,714,715
較上月增減(%) VS. with Last Month	1.60	0.95	2.18	-5.43	1.56
較上年同月增減(%) VS. with Last Year	17.66	16.58	18.63	19.33	17.81

By Age	按身分分 By Identity				
	65歲以上 Years & Over	有戶籍國民 (含金馬地區) R.O.C. Registered Nationals	大陸地區人民 People of the Mainland Area	香港澳門居民 H.K. & Macao Residents	無戶籍國民 Nationals No Register in R.O.C.
1,898,420	13,182,976	4,139,553	1,383,244	16,767	4,819,463
2,008,673	14,588,923	3,484,647	1,490,798	17,967	5,634,579
2,164,204	15,654,579	2,685,107	1,565,002	18,505	6,383,752
2,332,425	16,644,684	2,657,765	1,539,699	18,728	6,779,598
2,610,615	17,101,335	2,711,018	1,632,957	18,495	7,476,470
286,782	2,335,564	140,578	185,246	4,003	1,229,430
40,889	359,977	17,353	7,041	2,183	157,776
175,853	1,482,821	21,163	25,195	7,692	707,923
1,851,316	11,795,834	201,756	1,115,710	17,903	4,969,813
233,144	1,096,976	19,848	98,493	1,316	547,417
180,078	1,056,806	26,480	131,475	1,501	604,267
2,433,611	15,523,300	366,350	1,116,564	13,674	5,372,597
177,976	1,281,751	36,116	101,339	1,830	569,505
181,569	1,389,474	37,016	87,860	1,386	455,493
276,727	1,321,971	26,443	102,463	1,115	647,298
260,750	1,347,523	26,836	108,833	1,132	499,129
251,383	1,360,781	30,326	87,463	1,026	453,845
212,478	1,566,852	33,534	99,971	1,268	437,245
162,748	1,572,801	33,429	117,849	1,518	384,991
162,790	1,547,087	36,747	146,286	1,495	422,635
216,903	1,364,271	26,600	79,888	984	420,520
259,323	1,409,979	35,202	95,440	894	501,376
270,964	1,360,810	44,101	89,172	1,026	580,560
4.49	-3.49	25.28	-6.57	14.77	15.79
16.22	24.05	122.19	-9.46	-22.04	6.05

資料來源：本部移民署。

說明：因COVID-19疫情影響，109-111年出境人數較往年下降；惟自111年10月起人數逐漸回升。

Source :National Immigration Agency, MOI.

Note :Due to the impact of the COVID-19 epidemic, the number of exit in 2020-2022 has decreased compared with previous years; however, it has gradually recovered since October 2022.

表42. 實際出國(境)人數—按出國(境)地點分

單位：人次

年(月)別	總計	桃園機場	高雄機場	臺中機場	松山機場	花蓮機場	馬公機場
Year (Month)	Grand Total	Taoyuan Airport	Kaohsiung Airport	Taichung Airport	Songshan Airport	Hualien Airport	Magong Airport
一〇四年 2015	23,542,003	17,247,359	2,422,451	763,014	1,682,630	14,003	15,304
一〇五年 2016	25,216,914	18,816,472	2,555,111	734,419	1,693,358	18,646	708
一〇六年 2017	26,306,945	19,862,484	2,569,016	694,596	1,584,812	47,278	18
一〇七年 2018	27,640,474	20,659,953	2,794,765	803,411	1,644,979	34,667	956
一〇八年 2019	28,940,275	21,686,711	3,011,871	841,890	1,636,397	5,802	146
一〇九年 2020	3,894,821	3,070,416	377,730	99,170	223,037	3,053	—
一一〇年 2021	544,330	464,989	21,223	702	38,126	—	—
一一一年 2022	2,244,794	1,997,259	79,094	6,008	140,281	9	—
一一二年 2023	18,101,016	14,614,830	1,449,934	232,736	1,146,812	1,696	447
十一月 Nov.	1,764,050	1,421,007	148,578	24,481	114,034	—	—
十二月 Dec.	1,820,529	1,465,040	156,033	32,340	106,546	9	—
一一三年 2024	22,392,485	17,466,853	2,087,321	487,226	1,322,994	2,321	815
一月 Jan.	1,990,541	1,596,264	171,904	35,004	115,952	—	458
二月 Feb.	1,971,229	1,562,372	174,637	37,810	111,292	22	—
三月 Mar.	2,099,290	1,663,552	185,923	31,631	124,280	—	—
四月 Apr.	1,983,453	1,555,213	184,949	43,671	116,135	793	—
五月 May	1,933,441	1,513,159	187,392	43,783	123,681	223	—
六月 June	2,138,870	1,661,563	201,889	46,820	126,211	14	—
七月 July	2,110,588	1,624,503	203,662	50,308	119,968	443	—
八月 Aug.	2,154,250	1,645,422	204,115	53,832	123,342	220	—
九月 Sept.	1,892,263	1,463,478	177,578	40,490	112,337	228	6
十月 Oct.	2,042,891	1,587,891	192,511	47,557	124,463	378	351
十一月 Nov.	2,075,669	1,593,436	202,761	56,320	125,333	—	—
較上月增減 (%) VS. with Last Month	1.60	0.35	5.32	18.43	0.70	-100.00	-100.00
較上年同月增減 (%) VS. with Last Year	17.66	12.13	36.47	130.06	9.91	--	--

資料來源：本部移民署。

說明：因COVID-19疫情影響，109-111年出境人數較往年下降；惟自111年10月起人數逐漸回升。

TABLE 42. EXIT PERSONS - BY DEPARTING POINT

Unit: Person-Times

基隆港	臺中港	高雄港	花蓮港	麥寮港	澎湖所屬港口	金門所屬港口	馬祖所屬港口	其他機場、港口
Keelung Sea Port	Taichung Sea Port	Kaohsiung Sea Port	Hualien Sea Port	Mailiao Sea Port	Penghu	Kinmen	Mazu	Others
293,059	35,597	52,666	2,182	1,435	17,004	885,726	22,766	86,807
326,388	19,315	28,651	14,104	1,685	9,630	870,740	34,623	93,064
419,652	27,074	68,182	1,018	1,737	307	872,825	31,241	126,705
487,629	33,972	44,099	732	1,680	23	952,626	29,835	151,147
478,618	46,014	65,892	430	1,768	846	977,742	33,428	152,720
26,525	4,481	14,583	53	388	—	53,418	2,781	19,186
515	2,770	12,006	51	146	7	2	—	3,793
305	5,062	11,219	171	288	—	1	7	5,090
137,897	5,278	101,282	1,965	1,108	11	365,440	19,385	22,195
4,022	534	3,361	18	105	—	45,786	1,776	348
9,403	321	2,836	13	68	—	45,672	1,821	427
351,449	6,186	47,619	4,207	1,112	—	573,798	30,361	10,223
18,901	325	991	34	78	—	47,816	2,226	588
29,941	311	2,747	1,110	120	—	47,176	2,905	786
29,683	533	12,296	2,886	139	—	45,771	1,766	830
29,685	557	2,381	5	124	—	45,517	3,028	1,395
9,723	706	1,244	27	116	—	50,403	2,257	727
44,027	641	1,307	29	90	—	52,253	2,720	1,306
49,119	814	5,145	17	89	—	52,710	3,063	747
58,249	638	8,783	22	81	—	55,363	3,427	756
44,925	549	943	24	76	—	47,870	2,820	939
25,861	566	970	31	81	—	57,686	3,003	1,542
11,335	546	10,812	22	118	—	71,233	3,146	607
-56.17	-3.53	1,014.64	-29.03	45.68	--	23.48	4.76	-60.64
181.82	2.25	221.69	22.22	12.38	--	55.58	77.14	74.43

Source: National Immigration Agency, MOI.

Note: Due to the impact of the COVID-19 epidemic, the number of exit in 2020-2022 has decreased compared with previous years; however, it has gradually recovered since October 2022.

表43. 外僑居留人數及查處違法外來人口

單位：人

年(月)別 Year (Month)	合法居留外僑人數(1)							
	合計 Total			年滿十五歲以上居留外僑之 Population of 15 Years and Over				
	計 Sub- Total	男 Male	女 Female	計 Sub- Total	商 Trader	工程師 Engineer	教師 Teacher	傳教士 Miss- ionary
一〇四年 2015	637,843	285,378	352,465	632,115	4,662	2,416	6,606	1,638
一〇五年 2016	671,375	300,157	371,218	665,681	4,618	2,397	6,684	1,623
一〇六年 2017	717,736	326,658	391,078	712,113	4,725	2,545	6,575	1,535
一〇七年 2018	758,583	350,496	408,087	752,917	4,717	2,670	6,831	1,473
一〇八年 2019	785,341	362,323	423,018	779,566	5,224	3,035	7,023	1,496
一〇九年 2020	797,122	371,986	425,136	789,603	6,907	4,389	8,760	1,579
一一〇年 2021	752,900	356,458	396,442	745,812	7,181	5,132	9,126	1,544
一一一年 2022	796,696	395,979	400,717	790,158	7,645	6,629	9,045	1,540
一一二年 2023	851,932	420,110	431,822	845,166	7,792	7,306	9,648	1,777
十一月 Nov.	864,277	426,375	437,902	856,596	8,732	7,873	10,324	1,764
十二月 Dec.	851,932	420,110	431,822	845,166	7,792	7,306	9,648	1,777
一一三年 2024	957,647	476,071	481,576	949,649	8,548	8,555	10,855	1,807
一月 Jan.	844,136	414,144	429,992	837,492	8,544	7,700	9,143	1,765
二月 Feb.	861,619	421,517	440,102	854,275	8,631	7,800	10,474	1,774
三月 Mar.	872,188	429,802	442,386	865,400	8,505	7,784	10,259	1,800
四月 Apr.	881,529	436,130	445,399	874,006	8,741	8,050	10,673	1,757
五月 May	891,183	442,300	448,883	883,625	8,607	8,180	10,588	1,749
六月 June	887,969	442,076	445,893	881,587	8,362	8,062	9,100	1,703
七月 July	891,036	444,299	446,737	885,363	8,232	8,096	8,082	1,660
八月 Aug.	910,817	453,873	456,944	903,222	8,560	8,251	10,160	1,717
九月 Sept.	937,178	465,956	471,222	929,291	8,711	8,541	10,785	1,745
十月 Oct.	946,656	470,192	476,464	938,685	8,590	8,507	10,893	1,753
十一月 Nov.	957,647	476,071	481,576	949,649	8,548	8,555	10,855	1,807
較上月增減(%) VS. with Last Month	1.16	1.25	1.07	1.17	-0.49	0.56	-0.35	3.08
較上年同月增減(%) VS. with Last Year	10.80	11.66	9.97	10.86	-2.11	8.66	5.14	2.44

資料來源：本都移民署。

說明：1.(1)係指年(月)底別。

2.(2)另含非法入境、漏(跳)船船員及尚未入境之違法外來人口。

TABLE 43. FOREIGN RESIDENTS AND FERRETTED ILLEGAL FOREIGN RESIDENTS

Unit : Person

Foreign Residents (1)						查處違法外來人口 Ferretted Foreign Illegal Residents			
經濟活動 by Economical Activities					未滿 十五歲 兒童 Under 15 Years	合計 Total	單純 逾期 Delay	具違法行為事實(2) With Illegal Activities	
技工技 匠 Techni- cian	外籍勞 工 Foreign Labor	其他 職業 Others	失業 Un- employed	非勞動 力 Inactive Person				未逾期 No Overdue	逾期 Delay
312	533,869	29,413	2,460	50,739	5,728	30,582	7,898	858	21,826
341	563,418	30,484	3,092	53,024	5,694	33,326	7,074	1,103	25,149
402	602,366	33,799	4,155	56,011	5,623	35,760	6,983	1,684	27,093
425	631,017	36,703	6,683	62,398	5,666	36,548	8,648	2,237	25,663
439	646,736	41,625	5,787	68,201	5,775	47,438	15,483	2,266	29,689
472	641,563	46,808	4,999	74,126	7,519	32,715	9,443	1,361	21,911
531	595,155	47,034	4,412	75,697	7,088	32,421	7,237	1,297	23,887
614	632,369	49,654	4,250	78,412	6,538	32,456	7,800	1,382	23,274
705	653,498	55,654	4,811	103,975	6,766	49,542	15,803	1,694	32,045
775	660,110	57,470	4,919	104,629	7,681	4,106	1,501	164	2,441
705	653,498	55,654	4,811	103,975	6,766	4,260	1,614	156	2,490
858	716,426	62,892	5,560	134,148	7,998	39,873	13,687	1,612	24,574
731	658,498	56,264	4,841	90,006	6,644	4,263	1,559	149	2,555
845	656,845	57,694	4,970	105,242	7,344	5,421	2,125	144	3,152
894	664,823	57,911	4,984	108,440	6,788	2,804	784	186	1,834
922	668,299	59,245	5,095	111,224	7,523	2,936	925	116	1,895
928	676,765	59,460	5,106	112,242	7,558	3,479	1,122	192	2,165
876	686,587	58,553	5,100	103,244	6,382	3,158	1,079	77	2,002
888	695,536	58,496	5,171	99,202	5,673	3,486	1,164	178	2,144
897	700,388	61,513	5,503	106,233	7,595	3,906	1,279	181	2,446
890	707,178	62,625	5,632	123,184	7,887	3,411	1,168	118	2,125
870	711,239	62,604	5,630	128,599	7,971	3,342	1,225	119	1,998
858	716,426	62,892	5,560	134,148	7,998	3,667	1,257	152	2,258
-1.38	0.73	0.46	-1.24	4.31	0.34	9.72	2.61	27.73	12.83
10.71	8.53	9.43	13.03	28.21	4.13	-10.69	-16.26	-7.32	-7.33

Source : National Immigration Agency, MOI.

Note : 1.(1)Refers to End of Year (Month).

2.(2)Including illegal entry, missing seamen and illegal foreign residents who have not yet entered.

表44. 外來人口居留人數

單位:人

年(月)底別 End of Year(Month)	總計 Grand Total			外國人 Foreigners		
	計 Total	男 Male	女 Female	計 Total	男 Male	女 Female
一〇四年 2015	709,090	297,468	411,622	637,843	285,378	352,465
一〇五年 2016	740,771	313,027	427,744	671,375	300,157	371,218
一〇六年 2017	786,487	339,847	446,640	717,736	326,658	391,078
一〇七年 2018	823,587	363,160	460,427	758,583	350,496	408,087
一〇八年 2019	848,970	374,937	474,033	785,341	362,323	423,018
一〇九年 2020	863,063	385,602	477,461	797,122	371,986	425,136
一一〇年 2021	817,360	370,775	446,585	752,900	356,458	396,442
一一一年 2022	860,381	410,484	449,897	796,696	395,979	400,717
一一二年 2023	913,636	434,318	479,318	851,932	420,110	431,822
十一月 Nov.	925,697	440,505	485,192	864,277	426,375	437,902
十二月 Dec.	913,636	434,318	479,318	851,932	420,110	431,822
一一三年 2024	1,014,767	489,150	525,617	957,647	476,071	481,576
一月 Jan.	898,833	425,160	473,673	844,136	414,144	429,992
二月 Feb.	920,734	435,066	485,668	861,619	421,517	440,102
三月 Mar.	931,343	443,239	488,104	872,188	429,802	442,386
四月 Apr.	941,801	449,968	491,833	881,529	436,130	445,399
五月 May	950,130	455,814	494,316	891,183	442,300	448,883
六月 June	941,724	454,036	487,688	887,969	442,076	445,893
七月 July	942,360	455,607	486,753	891,036	444,299	446,737
八月 Aug.	965,136	465,672	499,464	910,817	453,873	456,944
九月 Sept.	995,144	479,154	515,990	937,178	465,956	471,222
十月 Oct.	1,003,570	483,127	520,443	946,656	470,192	476,464
十一月 Nov.	1,014,767	489,150	525,617	957,647	476,071	481,576
較上月增減(%) VS. with Last Month	1.12	1.25	0.99	1.16	1.25	1.07
較上年同月增減(%) VS. with Last Year	9.62	11.04	8.33	10.80	11.66	9.97

資料來源：本部移民署。

TABLE 44. NON-HOUSEHOLD-REGISTERED RESIDENTS

Unit:Person

大陸地區人民 People of the Mainland Area			香港澳門居民 H.K & Macao Residents			無戶籍國民 Nationals No Register in R.O.C.		
計 Total	男 Male	女 Female	計 Total	男 Male	女 Female	計 Total	男 Male	女 Female
50,163	2,325	47,838	14,376	7,987	6,389	6,708	1,778	4,930
47,727	2,562	45,165	15,449	8,589	6,860	6,220	1,719	4,501
45,526	2,665	42,861	15,637	8,629	7,008	7,588	1,895	5,693
43,680	2,777	40,903	14,991	8,141	6,850	6,333	1,746	4,587
42,962	2,954	40,008	14,732	7,890	6,842	5,935	1,770	4,165
42,473	2,825	39,648	17,025	8,959	8,066	6,443	1,832	4,611
39,406	2,757	36,649	18,903	9,875	9,028	6,151	1,685	4,466
39,283	3,064	36,219	18,519	9,730	8,789	5,883	1,711	4,172
39,166	3,584	35,582	16,858	8,832	8,026	5,680	1,792	3,888
38,515	3,340	35,175	17,188	8,999	8,189	5,717	1,791	3,926
39,166	3,584	35,582	16,858	8,832	8,026	5,680	1,792	3,888
37,817	3,770	34,047	14,668	7,706	6,962	4,635	1,603	3,032
37,784	3,273	34,511	11,395	6,027	5,368	5,518	1,716	3,802
37,303	3,261	34,042	16,331	8,595	7,736	5,481	1,693	3,788
37,878	3,391	34,487	15,934	8,385	7,549	5,343	1,661	3,682
38,711	3,663	35,048	16,232	8,484	7,748	5,329	1,691	3,638
37,854	3,533	34,321	15,939	8,344	7,595	5,154	1,637	3,517
35,787	3,441	32,346	12,996	6,912	6,084	4,972	1,607	3,365
34,940	3,599	31,341	11,549	6,121	5,428	4,835	1,588	3,247
37,161	3,630	33,531	12,377	6,583	5,794	4,781	1,586	3,195
38,621	3,908	34,713	14,604	7,685	6,919	4,741	1,605	3,136
37,498	3,641	33,857	14,690	7,690	7,000	4,726	1,604	3,122
37,817	3,770	34,047	14,668	7,706	6,962	4,635	1,603	3,032
0.85	3.54	0.56	-0.15	0.21	-0.54	-1.93	-0.06	-2.88
-1.81	12.87	-3.21	-14.66	-14.37	-14.98	-18.93	-10.50	-22.77

Source : National Immigration Agency, MOI.

表45. 外來人口停留人數

單位:人

年(月)底別 End of Year(Month)	總計 Grand Total			外國人 Foreigners		
	計 Total	男 Male	女 Female	計 Total	男 Male	女 Female
	一〇四年 2015	235,142	107,496	127,646	124,678	62,655
一〇五年 2016	260,899	118,968	141,931	145,350	72,286	73,064
一〇六年 2017	269,100	121,855	147,245	160,645	78,509	82,136
一〇七年 2018	265,386	119,822	145,564	166,440	80,517	85,923
一〇八年 2019	255,495	120,012	135,483	179,755	87,709	92,046
一〇九年 2020	22,771	13,216	9,555	10,425	7,653	2,772
一一〇年 2021	14,723	8,798	5,925	5,981	4,801	1,180
一一一年 2022	98,325	50,153	48,172	86,304	44,914	41,390
一一二年 2023	191,464	89,368	102,096	148,956	71,663	77,293
十一月 Nov.	128,803	63,422	65,381	100,002	51,087	48,915
十二月 Dec.	191,464	89,368	102,096	148,956	71,663	77,293
一一三年 2024	148,749	69,348	79,401	115,323	54,865	60,458
一月 Jan.	87,559	42,965	44,594	65,551	33,764	31,787
二月 Feb.	128,688	60,339	68,349	104,238	50,005	54,233
三月 Mar.	149,079	68,138	80,941	98,385	46,460	51,925
四月 Apr.	111,015	52,343	58,672	84,764	41,286	43,478
五月 May	109,075	52,131	56,944	80,620	39,676	40,944
六月 June	114,654	55,239	59,415	79,958	40,043	39,915
七月 July	110,555	54,492	56,063	75,662	38,949	36,713
八月 Aug.	93,825	44,826	48,999	67,293	32,982	34,311
九月 Sept.	109,080	52,897	56,183	77,738	39,203	38,535
十月 Oct.	126,861	63,201	63,660	102,731	52,382	50,349
十一月 Nov.	148,749	69,348	79,401	115,323	54,865	60,458
較上月增減(%) VS. with Last Month	17.25	9.73	24.73	12.26	4.74	20.08
較上年同月增減(%) VS. with Last Year	15.49	9.34	21.44	15.32	7.40	23.60

資料來源：本部移民署。
說明：

TABLE 45. FOREIGN SOJOURNS

Unit:Person

大陸地區人民 People of the Mainland Area			香港澳門居民 H.K & Macao Residents			無戶籍國民 Nationals No Register in R.O.C.		
計 Total	男 Male	女 Female	計 Total	男 Male	女 Female	計 Total	男 Male	女 Female
88,586	34,828	53,758	20,166	9,025	11,141	1,712	988	724
86,193	33,820	52,373	27,618	11,888	15,730	1,738	974	764
81,987	31,625	50,362	24,838	10,787	14,051	1,630	934	696
76,696	29,314	47,382	20,718	9,112	11,606	1,532	879	653
45,888	18,898	26,990	28,403	12,568	15,835	1,449	837	612
9,510	3,991	5,519	1,314	704	610	1,522	868	654
6,569	2,802	3,767	1,054	547	507	1,119	648	471
7,452	3,030	4,422	2,836	1,311	1,525	1,733	898	835
19,189	7,488	11,701	21,978	9,512	12,466	1,341	705	636
15,122	6,184	8,938	12,840	5,683	7,157	839	468	371
19,189	7,488	11,701	21,978	9,512	12,466	1,341	705	636
17,602	7,596	10,006	15,142	6,501	8,641	682	386	296
13,844	5,425	8,419	7,356	3,330	4,026	808	446	362
13,647	5,508	8,139	10,104	4,442	5,662	699	384	315
15,651	6,179	9,472	34,230	15,048	19,182	813	451	362
15,054	6,122	8,932	10,523	4,549	5,974	674	386	288
14,398	6,140	8,258	13,302	5,889	7,413	755	426	329
12,552	5,403	7,149	21,032	9,194	11,838	1,112	599	513
14,590	6,300	8,290	19,367	8,698	10,669	936	545	391
11,557	5,047	6,510	14,354	6,435	7,919	621	362	259
14,451	5,925	8,526	16,274	7,420	8,854	617	349	268
14,605	6,414	8,191	8,941	4,067	4,874	584	338	246
17,602	7,596	10,006	15,142	6,501	8,641	682	386	296
20.52	18.43	22.16	69.35	59.85	77.29	16.78	14.20	20.33
16.40	22.83	11.95	17.93	14.39	20.73	-18.71	-17.52	-20.22

Source : National Immigration Agency, MOI.
Note :

表46. 外來人口逾期居留人數

單位：人

年(月)底別 End of Year(Month)	總計 Grand Total			外國人 Foreigners		
	計 Total	男 Male	女 Female	計 Total	男 Male	女 Female
一〇四年 2015	56,557	23,310	33,247	56,055	23,252	32,803
一〇五年 2016	58,700	24,785	33,915	58,231	24,722	33,509
一〇六年 2017	56,675	23,309	33,366	56,190	23,238	32,952
一〇七年 2018	54,681	21,980	32,701	54,236	21,917	32,319
一〇八年 2019	50,702	20,153	30,549	50,288	20,085	30,203
一〇九年 2020	58,033	24,894	33,139	57,574	24,811	32,763
一一〇年 2021	60,486	27,009	33,477	59,982	26,883	33,099
一一一年 2022	84,121	45,125	38,996	83,704	45,047	38,657
一一二年 2023	89,039	51,301	37,738	88,633	51,237	37,396
十一月 Nov.	88,404	51,056	37,348	87,994	50,993	37,001
十二月 Dec.	89,039	51,301	37,738	88,633	51,237	37,396
一一三年 2024	92,423	54,230	38,193	92,047	54,160	37,887
一月 Jan.	87,896	50,722	37,174	87,506	50,667	36,839
二月 Feb.	87,394	50,756	36,638	87,001	50,703	36,298
三月 Mar.	88,704	51,752	36,952	88,302	51,681	36,621
四月 Apr.	89,312	52,193	37,119	88,931	52,133	36,798
五月 May	89,965	52,465	37,500	89,587	52,412	37,175
六月 June	89,876	52,456	37,420	89,499	52,396	37,103
七月 July	90,569	52,727	37,842	90,198	52,670	37,528
八月 Aug.	90,906	52,928	37,978	90,547	52,874	37,673
九月 Sept.	91,595	53,453	38,142	91,025	53,277	37,748
十月 Oct.	91,935	53,869	38,066	91,541	53,798	37,743
十一月 Nov.	92,423	54,230	38,193	92,047	54,160	37,887
較上月增減(%) VS. with Last Month	0.53	0.67	0.33	0.55	0.67	0.38
較上年同月增減(%) VS. with Last Year	4.55	6.22	2.26	4.61	6.21	2.39

資料來源：本部移民署。

TABLE 46. OVERSTAYED FOREIGN NATIONALS WITH RESIDENT VISA

Unit:Person

大陸地區人民 People of the Mainland Area			香港澳門居民 H.K & Macao Residents			無戶籍國民 Nationals No Register in R.O.C.		
計 Total	男 Male	女 Female	計 Total	男 Male	女 Female	計 Total	男 Male	女 Female
471	36	435	16	11	5	15	11	4
431	34	397	25	20	5	13	9	4
435	35	400	35	26	9	15	10	5
404	34	370	27	19	8	14	10	4
363	33	330	36	25	11	15	10	5
371	31	340	72	41	31	16	11	5
355	36	319	135	82	53	14	8	6
343	30	313	59	39	20	15	9	6
340	23	317	54	33	21	12	8	4
349	23	326	47	31	16	14	9	5
340	23	317	54	33	21	12	8	4
309	25	284	51	35	16	16	10	6
343	23	320	35	24	11	12	8	4
349	23	326	30	22	8	14	8	6
337	26	311	50	36	14	15	9	6
326	25	301	40	27	13	15	8	7
330	27	303	34	18	16	14	8	6
320	24	296	43	28	15	14	8	6
316	23	293	39	24	15	16	10	6
315	23	292	28	21	7	16	10	6
327	24	303	228	143	85	15	9	6
316	23	293	61	37	24	17	11	6
309	25	284	51	35	16	16	10	6
-2.22	8.70	-3.07	-16.39	-5.41	-33.33	-5.88	-9.09	—
-11.46	8.70	-12.88	8.51	12.90	—	14.29	11.11	20.00

Source : National Immigration Agency, MOI.

表47. 外來人口逾期停留人數

單位:人

年(月)底別 End of Year(Month)	總計 Grand Total			外國人 Foreigners		
	計 Total	男 Male	女 Female	計 Total	男 Male	女 Female
一〇四年 2015	20,865	10,808	10,057	18,033	9,731	8,302
一〇五年 2016	20,692	10,811	9,881	17,796	9,672	8,124
一〇六年 2017	23,234	10,091	13,143	20,303	8,923	11,380
一〇七年 2018	35,284	20,844	14,440	32,349	19,656	12,693
一〇八年 2019	32,763	19,447	13,316	29,817	18,256	11,561
一〇九年 2020	28,028	16,663	11,365	25,181	15,458	9,723
一一〇年 2021	20,519	12,398	8,121	17,893	11,259	6,634
一一一年 2022	24,656	14,586	10,070	21,978	13,413	8,565
一一二年 2023	42,702	24,766	17,936	40,053	23,595	16,458
十一月 Nov.	42,736	24,745	17,991	40,046	23,546	16,500
十二月 Dec.	42,702	24,766	17,936	40,053	23,595	16,458
一一三年 2024	50,076	28,304	21,772	47,415	27,106	20,309
一月 Jan.	42,917	24,891	18,026	40,266	23,716	16,550
二月 Feb.	42,848	24,891	17,957	40,180	23,714	16,466
三月 Mar.	44,201	25,506	18,695	41,545	24,332	17,213
四月 Apr.	44,918	25,834	19,084	42,269	24,654	17,615
五月 May	46,198	26,438	19,760	43,558	25,258	18,300
六月 June	46,944	26,736	20,208	44,305	25,552	18,753
七月 July	47,510	26,996	20,514	44,875	25,816	19,059
八月 Aug.	48,143	27,345	20,798	45,498	26,159	19,339
九月 Sept.	48,987	27,750	21,237	46,320	26,554	19,766
十月 Oct.	49,670	28,089	21,581	47,021	26,902	20,119
十一月 Nov.	50,076	28,304	21,772	47,415	27,106	20,309
較上月增減(%) VS. with Last Month	0.82	0.77	0.89	0.84	0.76	0.94
較上年同月增減(%) VS. with Last Year	17.18	14.38	21.02	18.40	15.12	23.08

資料來源:本部移民署。

TABLE 47. OVERSTAYED FOREIGN NATIONALS WITH TOURIST VISA

Unit:Person

大陸地區人民 People of the Mainland Area			香港澳門居民 H.K & Macao Residents			無戶籍國民 Nationals No Register in R.O.C.		
計 Total	男 Male	女 Female	計 Total	男 Male	女 Female	計 Total	男 Male	女 Female
1,528	364	1,164	782	442	340	522	271	251
1,571	406	1,165	768	444	324	557	289	268
1,569	427	1,142	774	439	335	588	302	286
1,525	423	1,102	764	438	326	646	327	319
1,477	407	1,070	757	435	322	712	349	363
1,312	366	946	759	445	314	776	394	382
1,139	338	801	689	401	288	798	400	398
1,191	366	825	621	374	247	866	433	433
1,074	342	732	638	377	261	937	452	485
1,093	352	741	634	380	254	963	467	496
1,074	342	732	638	377	261	937	452	485
1,034	337	697	663	403	260	964	458	506
1,078	345	733	632	375	257	941	455	486
1,087	346	741	632	374	258	949	457	492
1,064	336	728	638	377	261	954	461	493
1,062	343	719	628	375	253	959	462	497
1,053	342	711	625	376	249	962	462	500
1,050	343	707	625	377	248	964	464	500
1,046	342	704	628	376	252	961	462	499
1,042	343	699	639	381	258	964	462	502
1,048	343	705	654	394	260	965	459	506
1,026	331	695	658	397	261	965	459	506
1,034	337	697	663	403	260	964	458	506
0.78	1.81	0.29	0.76	1.51	-0.38	-0.10	-0.22	—
-5.40	-4.26	-5.94	4.57	6.05	2.36	0.10	-1.93	2.02

Source : National Immigration Agency, MOI.

表48. 小三通統計

單位:人

年(月)別 Year(month)	總計 Grand Total								
	計	臺灣地區 人民	大陸地區 人民	香港澳門 居民	無戶籍 國民	外國人民	計	臺灣地區 人民	
	Total	People of the Taiwan Area	People of the Mainland Area	H.K & Macao Residents	Nationals No Register in R.O.C.	Foreigners	Total	People of the Taiwan Area	
一〇四年 2015	1,841,005	1,046,454	735,112	19,559	62	39,818	915,509	528,219	
一〇五年 2016	1,830,427	1,030,841	738,556	20,070	89	40,871	915,434	520,907	
一〇六年 2017	1,812,953	1,036,985	712,088	20,165	97	43,618	908,580	521,137	
一〇七年 2018	1,966,009	1,098,170	800,080	21,824	106	45,829	983,525	550,167	
一〇八年 2019	2,030,895	1,147,439	809,111	26,508	107	47,730	1,018,879	577,952	
一〇九年 2020	118,127	78,308	36,140	795	5	2,879	61,928	42,973	
一一〇年 2021	45	—	43	—	—	2	36	—	
一一一年 2022	36	—	21	—	—	15	28	—	
一一二年 2023	764,665	726,391	33,001	2,065	62	3,146	379,829	360,167	
十一月 Nov.	95,539	90,863	3,406	297	6	967	47,977	45,611	
十二月 Dec.	94,467	88,175	3,552	1,215	5	1,520	46,974	43,833	
一一三年 2024	1,204,256	1,084,475	96,236	7,296	97	16,152	600,097	538,929	
一月 Jan.	99,395	93,629	4,332	471	6	957	49,353	46,674	
二月 Feb.	98,535	89,835	7,134	616	8	942	48,454	44,176	
三月 Mar.	96,032	89,379	3,449	1,296	15	1,893	48,495	44,873	
四月 Apr.	98,115	91,557	3,687	938	11	1,922	49,570	46,320	
五月 May	101,984	96,213	3,767	456	12	1,536	49,324	46,483	
六月 June	109,056	103,703	3,727	552	3	1,071	54,083	51,485	
七月 July	110,202	103,091	5,400	558	8	1,145	54,429	50,829	
八月 Aug.	120,131	112,206	6,253	614	6	1,052	61,341	57,396	
九月 Sept.	104,555	98,274	4,362	483	3	1,433	53,865	50,475	
十月 Oct.	116,537	100,307	13,604	694	12	1,920	55,848	47,674	
十一月 Nov.	149,714	106,281	40,521	618	13	2,281	75,335	52,544	
金門 Kinmen	143,559	101,060	39,728	604	12	2,155	72,326	50,013	
馬祖 Mazu	6,155	5,221	793	14	1	126	3,009	2,531	
澎湖 Penghu	—	—	—	—	—	—	—	—	

資料來源:本部移民署。

說明:1.依據「臺灣地區與大陸地區人民關係條例」,臺灣地區人民係指在臺灣地區設有戶籍之人民。
2.因COVID-19疫情影響,109-111年小三通入出境人數較往年下降。

Table 48. MINI THREE-LINK TRANSPORTATION

Unit:Person

入境 Entry				出境 Exit					
大陸地區 人民	香港澳門 居民	無戶籍 國民	外國人民	計	臺灣地區 人民	大陸地區 人民	香港澳門 居民	無戶籍 國民	外國人民
People of the Mainland Area	H.K & Macao Residents	Nationals No Register in R.O.C.	Foreigners	Total	People of the Taiwan Area	People of the Mainland Area	H.K & Macao Residents	Nationals No Register in R.O.C.	Foreigners
357,325	9,802	31	20,132	925,496	518,235	377,787	9,757	31	19,686
363,758	10,085	45	20,639	914,993	509,934	374,798	9,985	44	20,232
355,331	10,072	46	21,994	904,373	515,848	356,757	10,093	51	21,624
399,305	10,943	56	23,054	982,484	548,003	400,775	10,881	50	22,775
403,354	13,264	62	24,247	1,012,016	569,487	405,757	13,244	45	23,483
17,084	411	2	1,458	56,199	35,335	19,056	384	3	1,421
34	—	—	2	9	—	9	—	—	—
13	—	—	15	8	—	8	—	—	—
16,988	1,055	48	1,571	384,836	366,224	16,013	1,010	14	1,575
1,737	150	4	475	47,562	45,252	1,669	147	2	492
1,743	625	3	770	47,493	44,342	1,809	590	2	750
49,349	3,675	61	8,083	604,159	545,546	46,887	3,621	36	8,069
1,987	222	3	467	50,042	46,955	2,345	249	3	490
3,505	313	5	455	50,081	45,659	3,629	303	3	487
1,864	781	10	967	47,537	44,506	1,585	515	5	926
1,949	344	5	952	48,545	45,237	1,738	594	6	970
1,820	244	8	769	52,660	49,730	1,947	212	4	767
1,758	311	1	528	54,973	52,218	1,969	241	2	543
2,782	242	6	570	55,773	52,262	2,618	316	2	575
3,094	308	4	539	58,790	54,810	3,159	306	2	513
2,395	262	2	731	50,690	47,799	1,967	221	1	702
6,873	330	8	963	60,689	52,633	6,731	364	4	957
21,322	318	9	1,142	74,379	53,737	19,199	300	4	1,139
20,918	312	8	1,075	71,233	51,047	18,810	292	4	1,080
404	6	1	67	3,146	2,690	389	8	—	59
—	—	—	—	—	—	—	—	—	—

Source :National Immigration Agency, MOI.

Notes :1."People of the Taiwan Area" refers to the people who have household registrations in the Taiwan Area.
2.Ddue to the impact of the COVID-19 epidemic, the number of people entering and exiting the country through the mini three-link in 2020-2022 has decreased compared with previous years.

表49. 大陸地區配偶申請來臺團聚通過訪查及面（訪）談

年（月）別 Year (Month)	申請團聚案件數 Applied for getting together					
	總計 Grand Total	通過訪查 件數 Passed (Cases)	未通過訪查須訪談件數 Visits and Interviews			不予通過 比率(%) Refused Rate
			計 Total	通過訪談 件數 Passed (Cases)	不予通過 訪談件數 Refused (Cases)	
一〇四年 2015	8,371	4,751	3,620	2,460	1,160	13.86
一〇五年 2016	7,585	4,060	3,525	2,355	1,170	15.43
一〇六年 2017	6,526	3,414	3,112	2,053	1,059	16.23
一〇七年 2018	5,896	3,160	2,736	1,806	930	15.77
一〇八年 2019	6,094	3,727	2,367	1,502	865	14.19
一〇九年 2020	1,792	1,076	716	384	332	18.53
一一〇年 2021	1,408	864	544	324	220	15.63
一一一年 2022	2,349	1,709	640	438	202	8.60
一一二年 2023	6,440	4,878	1,562	1,074	488	7.58
十一月 Nov.	576	417	159	110	49	8.51
十二月 Dec.	541	342	199	140	59	10.91
一一三年 2024	4,727	3,108	1,619	978	641	13.56
一月 Jan.	559	364	195	123	72	12.88
二月 Feb.	371	246	125	90	35	9.43
三月 Mar.	454	319	135	79	56	12.33
四月 Apr.	423	294	129	75	54	12.77
五月 May	473	308	165	104	61	12.90
六月 June	365	241	124	76	48	13.15
七月 July	408	270	138	84	54	13.24
八月 Aug.	399	261	138	88	50	12.53
九月 Sept.	390	251	139	84	55	14.10
十月 Oct.	432	270	162	84	78	18.06
十一月 Nov.	453	284	169	91	78	17.22
較上月增減(%) VS. with Last Month	4.86	5.19	4.32	8.33	—	-0.84
較上年同月增減(%) VS. with Last Year	-21.35	-31.89	6.29	-17.27	59.18	8.71

資料來源：本部移民署。

說明：不予通過比率=不予通過訪談件數/申請團聚案件數。

TABLE 49. VISIT AND INTERVIEW APPLICATIONS FOR MAINLAND CHINESE SPOUSES COMING TO TAIWAN TO GET TOGETHER WITH FAMILY MEMBERS

國境線面談 Border Interviews					二度面談 Secondary Interviews			
件數 合計 Total Cases	通過面談 件數 Passed (Cases)	不予通過 面談件數 Refused (Cases)	須二度 面談件數 Require Secondary Interviews	不予通過 比率(%) Refused Rate	件數 合計 Total Cases	通過面談 件數 Passed (Cases)	不予通過 面談件數 Refused (Cases)	不予通過 比率(%) Refused Rate
7,563	6,619	159	785	2.35	661	607	54	8.17
6,990	6,237	124	629	1.95	581	540	41	7.06
5,867	5,397	69	401	1.26	367	331	36	9.81
5,326	4,800	163	363	3.28	348	322	26	7.47
5,032	4,592	103	337	2.19	299	275	24	8.03
1,450	1,283	97	70	7.03	63	57	6	9.52
1,074	964	26	84	2.63	83	76	7	8.43
1,703	1,609	22	72	1.35	70	67	3	4.29
5,803	5,481	131	191	2.33	169	165	4	2.37
397	351	14	32	3.84	33	32	1	3.03
434	398	16	20	3.86	31	29	2	6.45
4,495	4,084	194	217	4.53	196	184	12	6.12
560	521	16	23	2.98	20	20	—	—
654	616	24	14	3.75	14	13	1	7.14
375	331	20	24	5.70	22	21	1	4.55
451	420	16	15	3.67	18	17	1	5.56
344	323	5	16	1.52	16	15	1	6.25
366	330	15	21	4.35	16	15	1	6.25
370	336	14	20	4.00	16	15	1	6.25
333	290	21	22	6.75	14	13	1	7.14
432	383	26	23	6.36	24	21	3	12.50
328	291	21	16	6.73	16	15	1	6.25
282	243	16	23	6.18	20	19	1	5.00
-14.02	-16.49	-23.81	43.75	-0.55	25.00	26.67	—	-1.25
-28.97	-30.77	14.29	-28.13	2.34	-39.39	-40.63	—	1.97

Source :National Immigration Agency, MOI.

Note :Refused Rate=Refused/Applied for getting together.

表50. 新住民發展基金核定補助

年 別 Year	總 計 Total			
	申請件數 Cases Applied	申請金額(元) Amount Applied (NT.\$)	核定件數 Cases Approved	核定金額(元) Amount Approved (NT.\$)
一〇四年 2015	419	324,147,354	268	247,247,223
一〇五年 2016	289	369,320,290	182	291,716,517
一〇六年 2017	276	374,655,104	206	292,007,860
一〇七年 2018	290	302,830,676	220	242,700,264
一〇八年 2019	295	458,397,873	238	388,483,115
一〇九年 2020	327	469,326,255	276	398,466,185
一一〇年 2021	320	438,107,747	227	365,486,355
一一一年 2022	250	415,128,145	220	382,414,917
一一二年 2023	233	401,646,178	205	344,832,473
第三季 3rd Qua.	161	342,295,105	150	298,058,834
第四季 4th Qua.	37	46,005,479	26	36,626,238
一一三年 2024	109	103,536,197	91	97,843,152
第一季 1st Qua.	34	35,661,395	30	33,542,413
第二季 2nd Qua.	74	62,971,302	60	59,397,239
第三季 3rd Qua.	1	4,903,500	1	4,903,500
較上期增減(%) VS. with Last Quarter	--	--	--	--
較上年同期增減(%) VS. with Last Year	--	--	--	--

資料來源：本部移民署。

- 說明：1. 本表資料109年以前係於每雙數月彙編。
2. 依「新住民發展基金補助作業要點」修訂申請時間，自110年起改為每季統計，爰各季資料不宜與109年雙數月資料比較。
3. 112年第2季申請案件因核定會議延至7月召開，相關數據併於112年第3季統計；113年第3季申請案件因核定會議延至10月召開，相關數據併於113年第4季統計，不宜作比較。

TABLE 50. SUBSIDIES OF NEW IMMIGRANTS DEVELOPMENT FUND

中央政府 Central Government			
申請件數 Cases Applied	申請金額(元) Amount Applied (NT.\$)	核定件數 Cases Approved	核定金額(元) Amount Approved (NT.\$)
29	122,283,647	19	110,655,780
25	165,995,248	21	149,065,921
30	151,176,743	21	141,950,830
33	104,211,227	19	91,245,250
40	246,677,178	28	226,092,423
46	244,553,712	28	228,117,879
33	208,309,096	23	200,310,746
25	214,458,742	24	211,933,079
24	184,369,542	18	176,969,094
12	147,048,384	12	144,988,384
11	31,496,952	5	26,156,504
8	65,911,821	8	65,911,821
1	28,780,000	1	28,780,000
6	32,228,321	6	32,228,321
1	4,903,500	1	4,903,500
--	--	--	--
--	--	--	--

Source :National Immigration Agency, MOI.

- Note :1.The figures are compiled bimonthly before 2020.
2.Due to the revision of the application time for "Operation Directions for Subsidies of the New Immigrant Development Fund", the figures have been compiled quarterly since 2021 and quarterly figures are not suitable for comparison with bimonthly figures before 2020.
3. The application cases in the second quarter of 2013 were counted in the third quarter of 2013 because the approval meeting was postponed to July. The application cases in the third quarter of 2014 were counted in the fourth quarter of 2014 because the approval meeting was postponed to October. Statistics should not be compared.

表50. 新住民發展基金核定補助(續)

年 別 Year	地方政府 Local Government			
	申請件數 Cases Applied	申請金額(元) Amount Applied (NT.\$)	核定件數 Cases Approved	核定金額(元) Amount Approved (NT.\$)
	一〇四年 2015	100	121,249,080	94
一〇五年 2016	128	142,233,877	109	123,099,428
一〇六年 2017	128	160,515,576	115	131,555,765
一〇七年 2018	164	166,562,197	144	137,399,168
一〇八年 2019	159	167,601,158	147	142,138,271
一〇九年 2020	175	166,347,651	172	145,934,616
一一〇年 2021	142	160,563,457	126	131,145,821
一一一年 2022	146	166,994,199	136	149,769,794
一一二年 2023	123	164,387,720	121	144,263,387
第三季 3rd Qua.	102	157,132,023	100	137,626,390
第四季 4th Qua.	7	4,530,216	7	4,488,216
一一三年 2024	66	28,915,656	58	27,080,123
第一季 1st Qua.	17	3,048,755	17	2,367,383
第二季 2nd Qua.	49	25,866,901	41	24,712,740
第三季 3rd Qua.	—	—	—	—
較上期增減(%) VS. with Last Quarter	--	--	--	--
較上年同期增減(%) VS. with Last Year	--	--	--	--

TABLE 50. SUBSIDIES OF NEW IMMIGRANTS DEVELOPMENT FUND(CONT.)

民間團體 Non-governmental Associations			
申請件數 Cases Applied	申請金額(元) Amount Applied (NT.\$)	核定件數 Cases Approved	核定金額(元) Amount Approved (NT.\$)
290	80,614,627	155	27,500,315
136	61,091,165	52	19,551,168
118	62,962,785	70	18,501,265
93	32,057,252	57	14,055,846
96	44,119,537	63	20,252,421
106	58,424,892	76	24,413,690
145	69,235,194	78	34,029,788
79	33,675,204	60	20,712,044
86	52,888,916	66	23,599,992
47	38,114,698	38	15,444,060
19	9,978,311	14	5,981,518
35	8,708,720	25	4,851,208
16	3,832,640	12	2,395,030
19	4,876,080	13	2,456,178
—	—	—	—
--	--	--	--
--	--	--	--

表51. 移民輔導成果

年(月)別 Year (Month)	諮詢服務 Service Manners (Person-times)					
	服務方式(人次) Service Manners (Person-times)			諮詢		
	合計 Total	現場 Counter	電話 Phone	合計 Total	居留定居 Residency	就業服務 Employment Services
一〇四年 2015	50,111	22,342	27,769	65,834	40,591	6,362
一〇五年 2016	46,168	19,203	26,965	66,222	39,071	3,997
一〇六年 2017	46,584	20,009	26,575	65,566	37,657	4,191
一〇七年 2018	52,363	20,278	32,085	74,110	44,446	4,973
一〇八年 2019	47,310	18,285	29,025	70,094	41,283	4,663
一〇九年 2020	34,181	11,424	22,757	49,784	31,147	2,327
一一〇年 2021	36,745	11,727	25,018	52,448	34,069	2,373
一一一年 2022	43,327	14,653	28,674	64,074	38,350	3,512
一一二年 2023	46,574	21,814	24,760	80,033	39,143	5,519
十一月 Nov.	3,957	1,826	2,131	6,897	3,450	466
十二月 Dec.	3,850	1,726	2,124	6,689	3,397	442
一一三年 2024	42,091	20,377	21,714	71,619	36,129	5,536
一月 Jan.	3,970	2,030	1,940	7,130	3,199	716
二月 Feb.	3,565	1,674	1,891	6,490	3,126	530
三月 Mar.	3,678	1,695	1,983	6,522	3,244	472
四月 Apr.	3,671	1,866	1,805	6,105	3,248	453
五月 May	4,001	2,002	1,999	6,666	3,486	449
六月 June	3,775	1,801	1,974	6,241	3,211	424
七月 July	3,834	1,982	1,852	6,716	3,283	510
八月 Aug.	3,957	1,923	2,034	6,539	3,331	461
九月 Sept.	3,869	1,660	2,209	6,383	3,479	395
十月 Oct.	3,677	1,794	1,883	6,350	3,206	445
十一月 Nov.	4,094	1,950	2,144	6,477	3,316	681
較上月增減(%) VS. with Last Month	11.34	8.70	13.86	2.00	3.43	53.03
較上年同月增減(%) VS. with Last Year	3.46	6.79	0.61	-6.09	-3.88	46.14

資料來源：本部移民署。

TABLE 51. IMMIGRANT CONSULTATION AND ASSISTANCE

Consulting Services						
項 目 (人項次) Consulting Items(Person-item-times)						
人身安全 Personal Security	福利服務 Welfare Services	醫療衛生 Health Care	子女教養 Children Education	家庭關係 Family Relationship	法律資訊 Legal Info	其他 Others
1,749	6,751	3,215	959	1,318	1,748	3,141
1,558	8,491	5,659	730	1,268	1,499	3,949
1,853	7,685	6,712	760	1,375	1,757	3,576
1,841	7,775	6,918	1,121	1,796	1,735	3,505
1,462	7,253	6,463	1,330	1,681	1,790	4,169
848	4,788	3,999	483	718	1,372	4,102
930	5,448	3,826	568	754	1,446	3,034
1,506	7,256	5,517	979	1,051	1,923	3,980
2,862	10,227	8,720	1,764	1,936	3,707	6,155
272	841	725	131	147	317	548
266	815	711	91	111	338	518
2,352	9,449	7,593	1,258	1,409	2,874	5,019
317	889	863	124	144	347	531
279	867	687	140	158	313	390
210	758	806	76	99	265	592
219	667	510	120	131	271	486
202	903	696	109	129	251	441
195	870	619	108	116	248	450
197	928	736	137	143	257	525
198	894	689	127	138	239	462
157	925	631	80	98	198	420
202	918	674	121	122	264	398
176	830	682	116	131	221	324
-12.87	-9.59	1.19	-4.13	7.38	-16.29	-18.59
-35.29	-1.31	-5.93	-11.45	-10.88	-30.28	-40.88

Source :National Immigration Agency, MOI.

表51. 移民輔導成果(續)

年(月)別 Year (Month)	轉介服務(人次)					
	合計 Total	外配家庭中心 Foreign Family Centers	社福中心 Social Welfare Centers	家暴中心 Domestic Violence Centers	衛生保健機構 Health Care Organizations	勞政機構 Labor Affairs Organizations
一〇四年 2015	868	326	15	56	57	167
一〇五年 2016	787	333	10	39	101	118
一〇六年 2017	897	419	20	57	111	113
一〇七年 2018	989	642	10	46	90	64
一〇八年 2019	985	699	28	18	74	51
一〇九年 2020	637	402	16	28	95	30
一一〇年 2021	527	229	26	14	126	61
一一一年 2022	683	247	11	13	214	129
一一二年 2023	840	442	10	11	180	134
十一月 Nov.	76	31	1	—	20	16
十二月 Dec.	79	40	3	3	15	14
一一三年 2024	905	395	12	16	228	177
一月 Jan.	84	36	—	1	21	21
二月 Feb.	71	28	—	3	15	18
三月 Mar.	86	40	—	—	21	18
四月 Apr.	71	33	1	—	17	15
五月 May	81	36	—	1	19	16
六月 June	68	31	—	—	18	14
七月 July	88	40	—	3	24	18
八月 Aug.	79	28	—	4	21	16
九月 Sept.	55	39	—	1	8	5
十月 Oct.	125	41	6	1	44	19
十一月 Nov.	97	43	5	2	20	17
較上月增減(%) VS. with Last Month	-22.40	4.88	-16.67	100.00	-54.55	-10.53
較上年同月增減(%) VS. with Last Year	27.63	38.71	400.00	--	—	6.25

TABLE 51. IMMIGRANT CONSULTATION AND ASSISTANCE(CONT.)

Referral Services (Person-times)		關懷訪視(人次) Solicitous Phone Calls and Visits(Person-times)		
民間團體 Non-governmental Associations	其他單位 Others	合計 Total	電話關懷 Solicitous Phone Calls	家庭訪視 Family Visits
104	143	19,844	18,485	1,359
76	110	20,967	20,129	838
93	84	17,305	16,381	924
59	78	15,924	15,040	884
73	42	18,899	18,075	824
45	21	11,099	10,378	721
31	40	11,709	11,108	601
34	35	13,999	13,397	602
32	31	15,361	14,698	663
3	5	1,391	1,336	55
4	—	1,292	1,246	46
31	46	16,107	15,525	582
4	1	1,935	1,890	45
2	5	1,803	1,759	44
—	7	2,748	2,692	56
1	4	2,158	2,102	56
4	5	1,116	1,061	55
4	1	988	937	51
1	2	1,006	956	50
3	7	1,138	1,086	52
2	—	1,006	957	49
4	10	1,095	1,043	52
6	4	1,114	1,042	72
50.00	-60.00	1.74	-0.10	38.46
100.00	-20.00	-19.91	-22.01	30.91

表52. 消防安全設備查察處理

年(月)別 Year (Month)	年(月)底 列管家數 Supervised Houses	檢查情形 Inspection			複查情形 Recheck	
		檢查件次 Total Cases	合格件次 Qualified Cases	不合格 件次 Unqualified Cases	複查件次 Cases of Recheck	複查不 合格件次 Unquali- fied Cases
一〇四年 2015	211,200	317,309	270,620	46,689	46,506	2,178
一〇五年 2016	212,618	294,264	252,029	42,235	39,643	1,631
一〇六年 2017	217,989	298,220	259,150	39,070	40,006	1,610
一〇七年 2018	225,836	290,527	256,490	34,037	34,224	1,412
一〇八年 2019	231,039	313,698	271,701	41,997	39,620	1,261
一〇九年 2020	240,209	313,959	272,046	41,913	41,575	1,606
一一〇年 2021	245,498	267,624	234,408	33,216	33,073	1,439
一一一年 2022	258,301	286,220	249,447	36,773	35,721	1,754
一一二年 2023	266,513	259,796	230,887	28,909	31,012	1,764
十一月 Nov.	266,892	24,582	21,414	3,168	2,539	107
十二月 Dec.	266,513	31,418	28,799	2,619	2,709	159
一一三年 2024	271,541	221,492	204,391	17,101	18,830	941
一月 Jan.	266,361	25,022	23,391	1,631	2,596	115
二月 Feb.	267,203	14,364	13,244	1,120	1,769	84
三月 Mar.	268,333	20,243	18,167	2,076	1,784	122
四月 Apr.	269,285	17,811	16,385	1,426	1,801	99
五月 May	264,421	18,282	16,793	1,489	1,703	81
六月 June	265,498	17,914	16,382	1,532	1,513	75
七月 July	266,490	28,434	27,114	1,320	1,558	74
八月 Aug.	268,748	22,651	21,334	1,317	1,535	87
九月 Sept.	269,385	16,730	15,366	1,364	1,407	63
十月 Oct.	270,007	17,009	15,294	1,715	1,490	63
十一月 Nov.	271,541	23,032	20,921	2,111	1,674	78
較上月增減(%) VS. with Last Month	0.57	35.41	36.79	23.09	12.35	23.81
較上年同月增減(%) VS. with Last Year	1.74	-6.31	-2.30	-33.36	-34.07	-27.10

資料來源：本部消防署。

TABLE 52. INSPECTION AND SUPERVISION OF FIRE SAFETY EQUIPMENT

違規處理情形 Handled Cases of Violation		罰鍰收繳情形 Collected Fines		強制執行 件次 Cases of Compulsory Execution by the Court			
限期改善 件次 Improved within a Time Limit	舉發件次 Reported	罰鍰(含連續處罰) Fines(Incl. Repeated Penalty)	罰鍰收繳情形 Collected Fines				
		停業或 停止使用 件次 Forced Closure & Suspension of Building Usage	件次 Cases	金額(元) Amount(NT\$)	件次 Cases	金額(元) Amount(NT\$)	
44,511	2,177	18	1,493	25,613,000	1,358	19,889,618	659
40,604	1,631	24	1,203	21,202,000	1,183	18,915,034	262
37,460	1,610	26	1,197	20,894,900	1,245	18,005,562	317
32,623	1,412	38	1,169	22,000,000	1,299	18,838,722	330
40,736	1,261	21	1,172	23,065,000	1,250	22,017,725	299
40,303	1,606	42	1,396	25,569,000	1,375	23,559,199	209
31,775	1,441	7	1,139	20,990,400	1,169	19,969,460	203
35,019	1,754	30	1,842	23,165,825	1,777	21,782,160	239
27,145	1,764	31	1,484	27,350,740	1,617	27,094,198	346
3,061	107	—	106	2,506,000	120	2,549,286	5
2,460	159	—	109	2,551,000	123	2,589,327	9
16,101	1,006	7	977	57,878,000	1,031	37,978,318	238
1,515	116	5	120	3,503,000	95	1,832,298	23
1,036	84	—	91	2,199,000	158	2,475,767	12
1,954	122	—	95	3,406,000	113	2,770,015	27
1,324	103	2	122	7,232,000	88	2,257,837	15
1,406	86	—	98	5,899,000	130	5,737,560	28
1,453	79	—	72	6,049,000	80	3,430,032	9
1,246	80	—	74	4,739,000	82	4,134,043	36
1,220	98	—	90	6,983,000	76	3,357,675	27
1,287	77	—	59	4,469,000	66	3,318,147	11
1,635	70	—	70	5,682,000	69	4,276,183	33
2,025	91	—	86	7,717,000	74	4,388,761	17
23.85	30.00	--	22.86	35.81	7.25	2.63	-48.48
-33.85	-14.95	--	-18.87	207.94	-38.33	72.16	240.00

Source : National Fire Agency, MOI.

表53. 火災次數－按起火處所分

TABLE 53. NUMBER OF FIRES - BY CAUGHT PLACE

單位：次

Unit : Times

年(月)別 Year (Month)	總計 Grand Total	客廳 Sitting Room	餐廳 Dining Room	臥房 Bed-Room	書房 Study Room	廚房 Cook-Room	浴廁 Bather	神明廳 Dei-fying Room	陽台 Piazza	庭院 Yard	辦公室 Office
一〇四年 2015	1,704	131	17	257	7	98	15	56	44	23	40
一〇五年 2016	1,856	147	24	315	10	146	17	59	39	21	32
一〇六年 2017	30,464	528	114	862	24	3,700	165	280	472	158	125
一〇七年 2018	27,922	498	115	801	21	3,700	119	255	505	123	122
一〇八年 2019	22,866	481	106	754	24	3,258	154	258	445	125	136
一〇九年 2020	22,248	460	82	716	18	2,731	145	230	378	112	132
一一〇年 2021	21,684	479	60	714	29	1,863	145	205	385	112	127
一一一年 2022	15,890	426	66	732	25	1,634	128	202	296	95	121
一一二年 2023	17,466	416	71	660	25	1,252	114	212	353	90	125
十一月 Nov.	1,433	33	11	49	3	98	9	19	34	8	9
十二月 Dec.	1,233	29	5	53	1	109	6	16	25	4	18
一一三年 2024	14,243	388	72	660	19	1,057	85	172	300	86	120
一月 Jan.	1,479	36	8	79	—	118	8	19	34	9	9
二月 Feb.	1,932	46	6	74	1	99	12	23	33	13	6
三月 Mar.	2,495	34	6	55	1	108	9	17	32	8	9
四月 Apr.	1,639	19	6	59	—	104	6	17	24	7	11
五月 May	1,001	24	8	59	4	96	6	22	34	10	11
六月 June	948	42	8	46	5	114	12	14	31	9	14
七月 July	1,117	33	7	79	2	101	7	10	21	10	14
八月 Aug.	903	36	3	53	4	83	9	9	23	8	11
九月 Sept.	815	29	5	48	1	69	6	13	22	2	9
十月 Oct.	915	42	6	55	—	90	—	12	27	4	14
十一月 Nov.	999	47	9	53	1	75	10	16	19	6	12
較上月增減(%) VS. with Last Month	9.18	11.90	50.00	-3.64	--	-16.67	--	33.33	-29.63	50.00	-14.29
較上年同月增減(%) VS. with Last Year	-30.29	42.42	-18.18	8.16	-66.67	-23.47	11.11	-15.79	-44.12	-25.00	33.33

教室 Class-Room	倉庫 Store-House	機房 Engine Room	攤位 Booth	工寮 Work-Shop	樓梯間 Stairs	電梯 Elevator	管道間 Chan-nel	走廊 Aisle	停車場 Park	騎樓 Lobby	路邊 Road-Side	墓地 Grave-Yard	其他 Others
3	145	21	13	9	16	1	2	10	21	36	172	22	545
12	139	23	16	17	22	—	3	16	23	35	174	6	560
29	502	138	66	142	129	10	26	73	125	243	13,629	2,488	6,436
23	550	142	54	201	113	5	27	92	127	209	12,111	1,940	6,069
29	496	126	56	196	122	10	25	78	112	221	8,305	1,452	5,897
29	521	93	69	182	119	1	29	49	129	224	7,572	1,443	6,784
30	518	99	60	177	91	4	27	64	128	213	5,966	2,013	8,175
25	523	105	60	150	88	3	23	59	161	172	3,090	1,233	6,473
24	491	98	45	216	84	3	30	77	187	164	3,675	1,507	7,547
3	39	7	3	21	6	1	4	10	19	16	285	25	721
1	36	2	3	23	12	—	3	7	13	10	260	22	575
20	415	88	56	183	83	5	17	51	173	154	2,457	1,526	6,056
1	36	5	3	24	6	—	—	4	10	15	293	52	710
1	44	9	5	16	7	—	4	2	20	17	366	200	928
1	35	2	1	15	4	—	1	9	8	12	373	871	884
3	44	9	4	18	5	1	1	5	23	14	305	363	591
—	33	6	9	13	10	—	1	3	16	8	155	15	458
1	33	11	8	16	15	—	3	8	18	12	139	2	387
2	52	6	4	25	10	—	2	5	14	17	184	6	506
1	36	8	3	17	8	3	1	7	16	21	148	1	394
5	34	14	4	10	7	—	—	3	18	16	135	3	362
2	31	14	9	12	5	—	3	3	15	14	176	4	377
3	37	4	6	17	6	1	1	2	15	8	183	9	459
50.00	19.35	-71.43	-33.33	41.67	20.00	--	-66.67	-33.33	—	-42.86	3.98	125.00	21.75
—	-5.13	-42.86	100.00	-19.05	—	—	-75.00	-80.00	-21.05	-50.00	-35.79	-64.00	-36.34

資料來源：本部消防署。

說明：106年1月起實施火災案件搶救出動紀錄表，並修正火災統計範圍，火災次數細分為A1、A2及A3類。

Source : National Fire Agency, MOI.

Note : Since 2017, the range of fire statistics is changed. Fires are divided into 3 types, including A1, A2 and A3.

表54. 火災次數－按起火原因分

單位：次

年 (月) 別 Year (Month)	總計 Grand Total	縱火 Arson	自殺 Commit Suicide	燈燭 Lighting	爐火烹調 & Cooking	敬神掃墓祭祖 Worsh- ipping	菸蒂 Butt	電氣因素 Elec- tricity	機械設備 Machi- nery	玩火 Playing Fire
一〇四年 2015	1,704	268	21	18	72	45	147	582	29	13
一〇五年 2016	1,856	278	22	16	125	31	168	608	40	16
一〇六年 2017	30,464	323	72	67	3,659	1,936	1,461	3,433	468	57
一〇七年 2018	27,922	285	64	51	3,591	1,604	1,530	2,971	365	39
一〇八年 2019	22,866	350	65	45	3,113	939	1,832	3,042	275	45
一〇九年 2020	22,248	285	61	42	2,593	878	1,437	2,873	259	41
一一〇年 2021	21,684	285	52	53	1,754	1,515	1,647	2,904	246	25
一一一年 2022	15,890	254	76	42	1,496	997	1,483	2,890	196	32
一一二年 2023	17,466	276	66	39	1,104	1,247	1,994	2,676	152	33
十一月 Nov.	1,433	29	7	4	79	22	120	208	18	2
十二月 Dec.	1,233	13	2	4	99	18	115	205	16	7
一一三年 2024	14,243	220	64	40	947	1,341	1,156	2,645	153	25
一月 Jan.	1,479	28	8	4	106	32	133	221	15	5
二月 Feb.	1,932	21	9	7	97	155	206	232	17	1
三月 Mar.	2,495	21	5	4	100	760	185	186	22	2
四月 Apr.	1,639	13	4	2	93	318	136	228	14	4
五月 May	1,001	17	8	4	88	18	68	211	13	5
六月 June	948	16	8	1	95	7	73	268	16	—
七月 July	1,117	24	3	3	93	14	96	288	17	—
八月 Aug.	903	16	9	4	69	12	75	266	9	2
九月 Sept.	815	21	4	3	60	13	53	235	14	—
十月 Oct.	915	22	3	1	79	6	62	266	7	1
十一月 Nov.	999	21	3	7	67	6	69	244	9	5
較上月增減(%) VS. with Last Month	9.18	-4.55	—	600.00	-15.19	—	11.29	-8.27	28.57	400.00
較上年同月增減(%) VS. with Last Year	-30.29	-27.59	-57.14	75.00	-15.19	-72.73	-42.50	17.31	-50.00	150.00

資料來源：本部消防署。

說明：1. 104年以前，「縱火」為「人為縱火」、「電氣因素」為「電氣設備」，「其他」包含「遺留火種」。
2. 106年1月起實施火災案件搶救出勤紀錄表，並修正火災統計範圍，火災次數細分為A1、A2及A3類。
3. 105年起「其他」之「遺留火種」單獨增列，110年起「因燃燒雜草、垃圾」單獨增列。

TABLE 54. NUMBER OF FIRES - BY CAUSE

Unit: Times

烤火 Roas- ting	施工不慎 Negli- gence of Construc- tion	易燃品 自燃 Inflam- mable	瓦斯 漏氣 或爆炸 Firing Leaked Gas	化學 物品 Chemical	燃放 爆竹 Fire- cracker	交通 事故 Traffic Accident	天然 災害 Natural Disaster	遺留 火種 Ember	原因 不明 Un- known	因燃燒 雜草、 垃圾 Burning weed, garbage	其他 Others
4	38	8	28	5	27	18	2	—	17	—	362
4	51	10	25	10	22	23	2	142	24	—	239
28	272	32	98	24	181	121	19	5,810	19	—	12,384
24	283	26	88	19	229	91	7	6,353	32	—	10,270
17	257	17	105	17	144	89	5	3,880	31	—	8,598
13	270	29	88	16	165	95	3	3,305	23	—	9,772
21	199	48	70	17	154	100	10	2,694	23	8,059	1,808
19	187	25	76	19	127	84	3	2,036	23	4,385	1,440
16	174	18	111	15	159	97	4	2,504	44	5,374	1,363
1	28	—	9	1	5	11	—	219	2	575	93
1	21	1	6	1	6	10	—	199	4	418	87
6	138	22	84	10	171	93	2	1,776	23	4,145	1,182
2	14	2	8	2	32	11	—	230	—	530	96
—	6	1	4	1	99	10	—	273	9	672	112
—	18	1	8	—	11	8	1	299	3	771	90
—	11	—	7	1	12	9	1	243	2	423	118
1	22	2	10	3	2	9	—	128	—	282	110
—	11	4	14	1	3	10	—	94	3	200	124
—	13	3	6	1	2	8	—	104	3	319	120
—	11	2	5	—	—	3	—	88	1	214	117
1	11	2	5	—	3	9	—	81	1	210	89
1	8	2	7	1	4	5	—	115	1	217	107
1	13	3	10	—	3	11	—	121	—	307	99
—	62.50	50.00	42.86	-100.00	-25.00	120.00	--	5.22	-100.00	41.47	-7.48
—	-53.57	--	11.11	-100.00	-40.00	—	--	-44.75	-100.00	-46.61	6.45

Source: National Fire Agency, MOI.

Note: 1. Before 2015, the figures of "Others" included "Ember".
2. Since 2017, the range of fire statistics is changed. Fires are divided into 3 types, including A1, A2 and A3.
3. The figures of "Ember" was separated counts from "Others" since 2016, the figures of "Burning weed, garbage" was separated counts from "Others" since 2021.

表55. 火災次數－按類別及時間分

TABLE 55. NUMBER OF FIRES - BY CLASSIFICATION AND FIRE TIME

單位：次

年(月)別 Year (Month)	火災次數 No. of Fires			火災分類 By Classification			
	A1	A2	A3	建築物 Buildings	森林 森田 林野 & Fields	車輛 Vehicle	船舶 Ship
一〇四年 2015	1,704	—	—	1,242	60	234	10
一〇五年 2016	1,856	—	—	1,424	24	248	14
一〇六年 2017	143	1,429	28,892	9,094	13,241	1,506	40
一〇七年 2018	125	1,309	26,488	8,765	9,289	1,343	36
一〇八年 2019	116	1,289	21,461	8,003	4,443	1,309	26
一〇九年 2020	128	1,010	21,110	7,023	3,589	1,417	36
一一〇年 2021	115	940	20,629	5,994	3,193	1,378	21
一一一年 2022	123	853	14,914	5,512	2,021	1,315	19
一一二年 2023	150	909	16,407	5,045	2,584	1,303	22
十一月 Nov.	14	85	1,334	427	255	98	3
十二月 Dec.	12	63	1,158	399	176	95	2
一一三年 2024	124	811	13,308	4,414	1,831	1,221	24
一月 Jan.	13	76	1,390	450	226	108	3
二月 Feb.	15	106	1,811	468	381	118	2
三月 Mar.	11	81	2,403	389	508	96	2
四月 Apr.	11	60	1,568	409	228	109	1
五月 May	13	64	924	407	85	109	1
六月 June	11	82	855	433	49	128	4
七月 July	12	76	1,029	438	97	123	1
八月 Aug.	9	63	831	341	51	118	3
九月 Sept.	9	61	745	338	26	99	1
十月 Oct.	8	73	834	365	73	108	4
十一月 Nov.	12	69	918	376	107	105	2
較上月增減(%) VS. with Last Month	50.00	-5.48	10.07	3.01	46.58	-2.78	-50.00
較上年同月增減(%) VS. with Last Year	-14.29	-18.82	-31.18	-11.94	-58.04	7.14	-33.33

資料來源：本部消防署。

說明：火災次數106年以前依據「火災成災標準及認定標準」公布，火災統計自106年起變更統計範圍，將火災次數細分為A1、A2及A3類，其中A1類係指造成人員死亡之火災案件；A2類指造成人員受傷、涉及糾紛、縱火案件或起火原因待查之火災案件；A3類指非屬A1、A2類，由分隊填具「火災案件搶救出動紀錄表」完成者。

Unit: Times

		起火時間 By Fire Time							
航空器 Aircraft	其他 Others	0~3時 0~3 O'clock	3~6時 3~6 O'clock	6~9時 6~9 O'clock	9~12時 9~12 O'clock	12~15時 12~15 O'clock	15~18時 15~18 O'clock	18~21時 18~21 O'clock	21~24時 21~24 O'clock
—	158	209	198	154	248	276	214	233	172
1	145	230	188	205	261	272	278	219	203
—	6,583	1,522	1,028	2,107	5,636	6,483	6,636	4,489	2,563
—	8,489	1,390	967	1,890	5,229	5,962	6,168	3,995	2,321
—	9,085	1,303	859	1,635	4,154	4,823	4,877	3,301	1,914
—	10,183	1,233	846	1,569	4,122	4,673	4,707	3,168	1,930
—	11,098	1,129	859	1,525	4,087	4,698	4,538	3,070	1,778
—	7,023	970	728	1,139	2,899	3,197	3,252	2,293	1,412
2	8,510	972	746	1,158	3,306	3,747	3,637	2,415	1,485
—	650	84	68	106	248	291	333	189	114
1	560	74	66	96	206	254	268	139	130
2	6,751	821	660	1,044	2,756	2,938	2,808	2,002	1,214
—	692	110	65	88	212	330	366	199	109
—	963	94	71	96	337	461	427	288	158
—	1,500	82	53	140	713	651	472	250	134
—	892	70	61	121	413	372	308	192	102
—	399	59	54	87	161	147	214	159	120
—	334	61	61	89	145	169	152	181	90
—	458	77	62	88	171	212	202	181	124
—	390	57	59	75	154	149	165	137	107
1	350	67	56	80	123	129	138	139	83
1	364	70	62	99	154	132	167	129	102
—	409	74	56	81	173	186	197	147	85
-100.00	12.36	5.71	-9.68	-18.18	12.34	40.91	17.96	13.95	-16.67
--	-37.08	-11.90	-17.65	-23.58	-30.24	-36.08	-40.84	-22.22	-25.44

Source: National Fire Agency, MOI.

Note: Since 2017, the range of fire statistics is changed. Fires are divided into 3 types. A1 indicates that someone dies in the fire. A2 indicates that someone injures in the fire or that the caution of fire is man-made, disputation or having to be investigated. A3 indicates that the fire doesn't include in A1 or A2 and that fire-fighters write attendance record of the fire.

表56. 火災死傷人數及財物損失

年(月)別 Year (Month)	死亡人數按原因分 (人) Fire Death by Cause (Persons)							
	合計 Total	不含自殺 Suicide not Included	自殺 Suicide by Self- Burning	火焰 灼燒 Burnt	有害 氣體 Harm- ful Gas	跳樓 Jump from Building	外物 擊中 Hit by Articles	其他 Others
一〇四年2015	850	—	710	101	5	1	33	
一〇五年2016	430	409	21	200	177	1	9	22
一〇六年2017	480	430	50	222	174	2	6	26
一〇七年2018	463	420	43	180	166	5	3	66
一〇八年2019	628	583	45	220	282	11	3	67
一〇九年2020	625	582	43	192	321	11	4	54
一一〇年2021	192	166	26	48	111	3	1	3
一一一年2022	152	111	41	46	61	—	—	4
一一二年2023	193	153	40	44	92	—	—	17
十一月Nov.	21	17	4	5	12	—	—	—
十二月Dec.	13	11	2	4	7	—	—	—
一一三年2024	162	130	32	46	81	1	—	2
一月Jan.	16	13	3	6	7	—	—	—
二月Feb.	19	16	3	6	9	—	—	1
三月Mar.	13	9	4	3	6	—	—	—
四月Apr.	13	11	2	7	4	—	—	—
五月May	17	13	4	4	8	1	—	—
六月June	13	8	5	2	6	—	—	—
七月July	15	13	2	4	8	—	—	1
八月Aug.	13	9	4	—	9	—	—	—
九月Sept.	10	7	3	2	5	—	—	—
十月Oct.	17	16	1	5	11	—	—	—
十一月Nov.	16	15	1	7	8	—	—	—
較上月增減(%) VS. with Last Month	-5.88	-6.25	—	40.00	-27.27	--	--	--
較上年同月增減(%) VS. with Last Year	-23.81	-11.76	-75.00	40.00	-33.33	--	--	--

資料來源：本部消防署。
說明：1. 104年6月，新北市八仙樂園粉塵暴燃共造成499人傷亡。
2. 106年起新增火災A3類，納入較輕微火災之統計，致部份統計項目與上年同期比較差異較大。
3. 110年起火災死傷原因分開列計。

TABLE 56. LOSSES OF FIRE DISASTERS

合計 Total	受傷人數按原因分 (人) Fire Injury by Cause (Persons)						
	不含自殺 Suicide not Included	自殺 Suicide by Self- Burning	火焰 灼燒 Burnt	有害 氣體 Harm- ful Gas	跳樓 Jump from Building	外物 擊中 Hit by Articles	其他 Others
—	—	—	—	—	—	—	—
—	—	—	—	—	—	—	—
—	—	—	—	—	—	—	—
—	—	—	—	—	—	—	—
—	—	—	—	—	—	—	—
—	—	—	—	—	—	—	—
304	301	3	84	184	1	—	32
194	184	10	72	72	2	5	33
363	359	4	91	117	1	—	150
27	25	2	14	7	—	—	4
35	35	—	10	20	—	—	5
351	344	7	100	188	3	4	49
21	21	—	11	8	—	—	2
25	25	—	2	20	—	—	3
21	21	—	11	7	—	—	3
37	35	2	8	20	—	4	3
31	31	—	8	21	—	—	2
44	43	1	12	20	—	—	11
38	37	1	16	16	1	—	4
46	45	1	11	27	2	—	5
28	28	—	5	16	—	—	7
30	29	1	7	19	—	—	3
30	29	1	9	14	—	—	6
—	—	—	28.57	-26.32	--	--	100.00
11.11	16.00	-50.00	-35.71	100.00	--	--	50.00

Source : National Fire Agency, MOI.
Note : 1. 499 people were injured or dead in a dust explosion at Formosa Fun Coast in New Taipei City in June 2015.
2. Some numbers vs. with last year are larger because of including A3 since 2017.
3. The causes of fire deaths and injuries were separately counted since 2021.

表56. 火災死傷人數及財物損失 (續)

年(月)別 Year (Month)	被毀損 房屋數 (間) Burnout & Damaged Houses	被毀損車輛數 (輛) Burn-out & Damaged Vehicles			
		合計 Total	大型車 Heavy	小型車 Light	特種車 Special Constructed
一〇四年2015	1,477	802	65	372	9
一〇五年2016	1,568	836	27	310	10
一〇六年2017	5,614	2,060	138	1,170	37
一〇七年2018	5,302	1,920	150	1,002	46
一〇八年2019	4,339	1,796	168	936	43
一〇九年2020	4,011	2,095	184	1,075	61
一一〇年2021	4,206	2,229	158	955	72
一一一年2022	3,891	1,909	157	1,046	101
一一二年2023	3,849	1,992	146	1,020	40
十一月Nov.	369	186	12	69	3
十二月Dec.	341	145	11	77	3
一一三年2024	3,293	2,052	132	825	53
一月Jan.	329	147	13	72	7
二月Feb.	336	201	7	80	5
三月Mar.	300	138	11	70	8
四月Apr.	299	135	9	82	3
五月May	288	153	10	66	6
六月June	290	238	10	77	4
七月July	331	211	10	64	9
八月Aug.	269	225	19	89	1
九月Sept.	285	281	13	70	2
十月Oct.	273	180	19	82	4
十一月Nov.	293	143	11	73	4
較上月增減(%) VS. with Last Month	7.33	-20.56	-42.11	-10.98	—
較上年同月增減(%) VS. with Last Year	-20.60	-23.12	-8.33	5.80	33.33

資料來源：本部消防署。
 說明：1. 104年6月，新北市八仙樂園粉塵暴燃共造成499人傷亡。
 2. 106年起新增火災A3類，納入較輕微火災之統計，致部份統計項目與上年同期比較差異較大。
 3. 110年起火災死傷原因分開列計。

TABLE 56. LOSSES OF FIRE DISASTERS(CONT.)

Burn-out & Damaged Vehicles		財物損失估值(千元) Estimated Losses(\$1,000)		
機車 Motorcycle	其他 Others	合計 Total	房屋 Houses	其他財物 Others
279	77	530,563	199,497	331,066
456	33	458,513	128,529	329,984
516	199	691,284	203,251	488,033
629	93	595,925	186,965	408,960
578	71	1,442,205	757,767	684,438
635	140	640,718	166,032	474,686
680	364	356,205	94,424	261,781
462	143	427,771	101,866	325,905
520	266	615,065	156,061	459,004
78	24	44,887	11,789	33,098
50	4	112,012	10,471	101,541
803	239	1,249,442	207,648	1,041,794
43	12	30,631	6,653	23,978
101	8	33,772	8,042	25,730
40	9	39,861	8,564	31,297
24	17	78,725	36,203	42,522
46	25	31,952	7,363	24,589
65	82	75,399	13,451	61,948
110	18	44,022	18,646	25,376
96	20	31,642	6,381	25,261
178	18	81,024	29,563	51,461
53	22	745,714	63,568	682,146
47	8	56,700	9,214	47,486
-11.32	-63.64	-92.40	-85.51	-93.04
-39.74	-66.67	26.32	-21.84	43.47

Source : National Fire Agency, MOI.
 Note : 1. 499 people were injured or dead in a dust explosion at Formosa Fun Coast in New Taipei City in June 2015.
 2. Some numbers vs. with last year are larger because of including A3 since 2017.
 3. The causes of fire deaths and injuries were separately counted since 2021.

表57. 起火建築物

TABLE 57. NUMBER OF FIRES OF CAUGHT BUILDINGS

單位：次

年(月)別 Year (Month)	建築物 起火 總次數 Caught Buildings	按建築物高度分 By Story				按建築物類別分			
		一層至 五層 1-5 Stories	六層至 十二層 6-12 Stories	十三層 至十九 層 13-19 Stories	二十層 以上 & Over	獨立 住宅 Stand- alone Dwelling	集 合 住 宅 Group Dwelling	辦 公 建 築 Office Building	商 業 建 築 Business Building
一〇四年2015	1,242	1,104	108	26	4	530	228	24	83
一〇五年2016	1,424	1,219	161	36	8	615	327	19	73
一〇六年2017	9,094	7,166	1,342	475	111	3,365	3,651	122	336
一〇七年2018	8,765	6,910	1,236	498	121	3,057	3,614	119	265
一〇八年2019	8,003	6,233	1,179	482	109	2,900	3,266	120	250
一〇九年2020	7,023	5,595	1,010	338	80	2,583	2,626	118	242

資料來源：本部消防署。

說明：建築物起火總次數因106年起變更統計範圍，致數字較105年增加許多。依「各類場所消防安全設備設置標準」規定及現況，「按建築物高度分」類別自110年起更改為5層以下、6至10層、11至20層、21至30層及31層以上。

Unit : Times

By Classification			按建築物用途分 By Use						
複 合 建 築 Com- pound	工 廠 及 倉 庫 Factory & Warehouse	其 他 Others	住 宅 Dwelling	營 業 所 Business Space	作 業 所 Operating Space	倉 庫 Ware- house	空 屋 或 修 建 中 Vacancy or Repairing	公 共 設 施 Public Facilities	其 他 Others
25	267	85	690	153	178	105	29	19	68
23	261	106	854	168	162	95	37	18	90
102	1,013	505	6,405	1,019	671	351	208	90	350
118	1,031	561	6,151	934	661	403	181	80	355
94	926	447	5,594	942	551	392	126	99	299
68	905	481	4,648	897	527	372	172	94	313

Source : National Fire Agency, MOI.

Note : The total number of the fire buildings fluctuated much more because statistical regions changed in 2017. The category of "by story" has been changed to 1-5, 6-10, 11-20, 21-30, and 31 stories & over since 2021.

表57. 起火建築物(續)

TABLE 57. NUMBER OF FIRES OF CAUGHT BUILDINGS(CONT.)

單位：次

Unit : Times

年(月)別 Year (Month)	建築物 起火 總次數 Caught Buildings	按建築物高度分 By Story					按建築物類別分		
		五層以下 1-5 Stories	六十至 六十層 6-10 Stories	十一至 二十層 11-20 Stories	二十一至 三十層 21-30 Stories	三十一層以上 31 Stories & Over	獨立住宅 Stand- alone Dwelling	集合住宅 Group Dwelling	辦公建築 Office Building
一一〇年2021	5,994	4,735	622	585	45	7	2,125	2,211	101
一一一年2022	5,512	4,391	582	486	38	15	2,030	1,987	115
一一二年2023	5,045	4,035	503	439	60	8	1,857	1,671	91
十一月 Nov.	427	344	36	38	8	1	171	125	8
十二月 Dec.	399	316	40	41	2	—	129	147	7
一一三年2024	4,414	3,551	444	361	51	7	1,713	1,454	82
一月 Jan.	450	374	43	27	5	1	191	152	12
二月 Feb.	468	372	58	32	6	—	192	154	3
三月 Mar.	389	313	35	37	4	—	156	130	8
四月 Apr.	409	311	57	36	5	—	148	141	4
五月 May	407	338	29	36	3	1	144	140	5
六月 June	433	351	43	31	5	3	172	148	8
七月 July	438	368	34	34	2	—	170	121	9
八月 Aug.	341	276	35	25	5	—	150	108	5
九月 Sept.	338	274	31	28	5	—	129	103	7
十月 Oct.	365	285	40	35	4	1	130	125	16
十一月 Nov.	376	289	39	40	7	1	131	132	5
較上月增減(%) VS. with Last Month	3.01	1.40	-2.50	14.29	75.00	—	0.77	5.60	-68.75
較上年同月增減(%) VS. with Last Year	-11.94	-15.99	8.33	5.26	-12.50	—	-23.39	5.60	-37.50

By Classification				按建築物用途分 By Use						
商業建築 Business Building	複合建築 Com- pound	工廠及倉庫 Factory & Warehouse	其他 Others	住宅 Dwelling	營業場所 Business Space	作業場所 Operating Space	倉庫 Ware- house	空屋或中 修中 Vacancy or Repairing	公共設施 Public Facilities	其他 Others
221	78	882	376	3,854	806	485	395	129	77	248
203	78	743	356	3,603	709	411	371	129	78	211
221	113	753	339	3,078	740	434	354	144	89	206
22	12	63	26	251	71	30	27	17	9	22
17	8	66	25	247	48	38	30	12	11	13
200	81	620	264	2,754	655	354	286	100	104	161
14	7	50	24	291	66	27	25	14	10	17
14	12	65	28	323	43	33	34	8	8	19
17	5	52	21	246	60	26	26	15	7	9
20	8	58	30	253	58	30	29	10	12	17
22	7	62	27	245	60	39	26	12	7	18
23	5	55	22	284	65	34	22	8	6	14
29	9	71	29	264	67	40	34	8	11	14
12	7	36	23	220	63	18	17	2	8	13
19	4	59	17	194	52	38	22	5	13	14
13	8	57	16	222	57	36	26	5	10	9
17	9	55	27	212	64	33	25	13	12	17
30.77	12.50	-3.51	68.75	-4.50	12.28	-8.33	-3.85	160.00	20.00	88.89
-22.73	-25.00	-12.70	3.85	-15.54	-9.86	10.00	-7.41	-23.53	33.33	-22.73

表58. 火災出動人員、車輛及其他裝備

年(月)別 Year (Month)	出動人次(人次) Person-Times of Attendance				救出人數 (人) No. of People Rescued (Persons)	消 雲梯 消防車 Ladder
	合計 Total	消防人員 Fire Fighters	義消人員 Volunteer Fire Fighters	其他 Others		
一〇四年 2015	587,599	489,418	68,595	29,586	569	10,940
一〇五年 2016	476,666	420,703	43,756	12,207	494	10,255
一〇六年 2017	571,358	495,086	53,770	22,502	968	10,812
一〇七年 2018	563,457	501,080	47,700	14,677	1,390	10,815
一〇八年 2019	541,241	485,321	40,518	15,402	1,743	10,090
一〇九年 2020	572,241	525,071	42,634	4,536	2,782	10,466
一一〇年 2021	601,155	558,242	39,384	3,529	1,997	10,364
一一一年 2022	520,347	487,824	29,393	3,130	2,197	10,422
一一二年 2023	547,364	502,559	42,334	2,471	2,391	10,193
十一月 Nov.	45,062	41,596	3,313	153	96	801
十二月 Dec.	43,366	40,724	2,448	194	113	807
一一三年 2024	465,946	430,200	33,634	2,112	1,721	8,367
一月 Jan.	44,298	41,004	3,000	294	341	789
二月 Feb.	51,964	47,535	4,257	172	136	815
三月 Mar.	54,855	49,566	5,037	252	100	670
四月 Apr.	45,841	41,339	4,362	140	98	716
五月 May	37,324	35,120	2,098	106	93	780
六月 June	37,883	35,520	2,302	61	106	784
七月 July	44,091	40,791	3,063	237	136	809
八月 Aug.	36,656	33,865	2,632	159	167	707
九月 Sept.	34,623	32,329	2,151	143	127	760
十月 Oct.	39,243	36,542	2,416	285	323	714
十一月 Nov.	39,168	36,589	2,316	263	94	823
較上月增減(%) VS. with Last Month	-0.19	0.13	-4.14	-7.72	-70.90	15.27
較上年同月增減(%) VS. with Last Year	-13.08	-12.04	-30.09	71.90	-2.08	2.75

資料來源：本部消防署。

TABLE 58. FIRE SERVICES AND CALL FREQUENCY

化學 消防車 Chemical Fire Engine	防車(車次) Fire Engines(Times)			救災車(車次) Rescue Cars(Times)			救護車 (車次) Ambu- lances (Times)	消防勤務 船、艇、 直升機及 其他裝備 (車次) Others (Times)
	水箱、水 庫超高压 消防車 Tanker, Heavy Tanker & Super- high Presser	其他(泡 沫、幫浦)消防車 Others	救器材車 Rescue Fire Engines	照明車 Lighting Vehicles	消防 警備車 Fire Guard Cars	其他 救災車 Other Rescue Cars		
4,384	133,836	1,218	5,092	190	1,215	5,915	31,341	1,172
4,415	110,370	768	4,248	120	1,322	4,928	27,765	2,620
5,564	135,153	1,128	4,727	202	1,684	5,198	28,720	4,623
5,458	136,495	1,949	4,691	94	1,808	4,866	28,309	6,196
4,865	133,512	1,229	4,678	166	1,893	4,756	25,738	6,693
5,410	148,246	1,441	4,528	161	3,636	8,209	27,260	4,253
6,090	159,784	1,351	5,009	129	3,577	9,274	26,450	2,779
5,473	136,042	763	4,370	257	2,971	9,557	25,288	2,658
6,172	150,996	904	4,238	143	3,415	10,586	26,492	3,605
500	12,912	60	359	5	288	930	2,139	204
459	12,107	68	360	14	207	963	2,233	215
5,060	128,524	821	3,577	101	2,388	9,004	23,226	2,896
650	12,424	71	374	15	205	791	2,229	273
526	14,363	164	372	8	340	953	2,299	271
587	16,194	152	325	5	504	808	2,233	437
639	12,607	66	336	6	198	936	2,103	318
375	10,152	54	298	9	165	797	2,082	242
368	10,022	46	322	10	164	815	2,125	219
510	11,867	74	409	13	236	851	2,317	274
347	9,778	32	262	8	158	753	1,971	204
370	9,374	43	292	6	126	720	1,846	220
391	10,818	40	289	7	134	787	2,019	237
297	10,925	79	298	14	158	793	2,002	201
-24.04	0.99	97.50	3.11	100.00	17.91	0.76	-0.84	-15.19
-40.60	-15.39	31.67	-16.99	180.00	-45.14	-14.73	-6.40	-1.47

Source : National Fire Agency, MOI.

表59. 消防緊急救護服務

年 (月) 別 Year (Month)	救護出動次數 Times of Call Volume (Times)					急救送醫人次				
	合計 Total	送醫 次數 Send to Hospital	未接觸 Not encoun- tered	有接觸 未運送 Encountered but not transported	出勤 待命 On duty and standby	合計 Total	非創傷類			
							小計 Subtotal	急病 Acute Disease	路倒 Falling on Road	孕婦 急產 In Urgent Labor
一〇四年 2015	1,100,264	853,534		246,730		891,562	435,919	304,795	14,385	2,534
一〇五年 2016	1,117,523	871,148		246,375		906,603	454,029	324,442	13,708	2,506
一〇六年 2017	1,100,323	857,844		242,479		891,508	439,554	320,221	12,504	2,082
一〇七年 2018	1,101,350	860,612		240,738		897,081	439,707	323,111	11,146	1,832
一〇八年 2019	1,118,439	873,585		244,854		905,951	450,829	331,943	10,470	1,893
一〇九年 2020	1,126,486	862,834		263,652		891,117	435,999	314,581	9,270	1,781
一一〇年 2021	1,135,845	856,830		279,015		881,766	461,673	327,017	9,333	1,765
一一一年 2022	1,307,596	999,944	59,640	225,606	22,406	1,034,185	592,927	379,680	10,753	1,946
一一二年 2023	1,310,584	996,259	62,314	227,196	24,815	1,022,159	558,483	402,268	10,969	1,861
十一月 Nov.	106,134	80,270	5,083	18,737	2,044	82,267	42,647	30,903	831	167
十二月 Dec.	112,626	84,525	5,445	20,347	2,309	86,416	46,311	33,530	948	160
一一三年 2024	1,202,723	914,043	57,872	207,081	23,727	934,881	510,158	373,016	9,466	1,686
一月 Jan.	116,509	87,763	5,686	20,814	2,246	89,909	49,140	35,836	930	161
二月 Feb.	107,364	80,988	5,094	19,032	2,250	82,826	46,370	33,738	872	155
三月 Mar.	109,707	82,916	5,140	19,403	2,248	84,719	46,630	33,870	944	165
四月 Apr.	104,456	79,623	5,035	17,750	2,048	81,559	44,401	32,405	866	149
五月 May	108,882	83,124	4,957	18,728	2,073	85,094	46,354	33,788	972	153
六月 June	113,431	86,469	5,540	19,307	2,115	88,636	49,170	36,616	1,049	156
七月 July	116,619	88,623	5,780	19,883	2,333	90,455	50,934	37,849	925	196
八月 Aug.	108,577	82,808	5,005	18,614	2,150	84,668	46,175	33,788	976	167
九月 Sept.	106,535	81,216	5,284	18,024	2,011	83,017	44,618	32,461	327	66
十月 Oct.	105,464	80,469	5,230	17,637	2,128	82,176	44,221	32,180	822	164
十一月 Nov.	105,179	80,044	5,121	17,889	2,125	81,822	42,145	30,485	783	154
較上月增減 (%) VS. with Last Month	-0.27	-0.53	-2.08	1.43	-0.14	-0.43	-4.69	-5.27	-4.74	-6.10
較上年同月增減 (%) VS. with Last Year	-0.90	-0.28	0.75	-4.53	3.96	-0.54	-1.18	-1.35	-5.78	-7.78

資料來源：本部消防署。

1. 配合救護紀錄表修訂，109年起「溺水」由「非創傷類」調整至「創傷類」。
2. 109年起急救護服務新增實務常見之「摔跌傷」統計項目包含於「其他」。
3. 自111年起，將未送醫次數分成「未接觸」、「有接觸未運送」及「出勤待命」。

TABLE 59. EMERGENCY MEDICAL SERVICES

Times of Person Rescued in Emergency (2)										
Non-Trauma		創傷類						Trauma		
疑似毒藥 一氧化碳 Suspected Drug/Carbon Monoxide Poisoning	其他 Others	小計 Subtotal	一般 外傷 General Trauma	溺水 Drowned	墜落 傷 Tumbling	穿刺 傷 Piercing	車禍 受傷 Injured in a Traffic Accident	電擊傷 Wounded by Electric Shock	其他 Others	
5,667	108,538	455,643	76,338	330	11,924	835	337,818	142	28,256	
6,036	107,337	452,574	79,311	310	13,413	741	331,082	140	27,577	
5,485	99,262	451,954	78,915	278	12,715	723	330,725	191	28,407	
5,696	97,922	457,374	83,997	226	12,676	666	331,341	131	28,337	
4,935	101,588	455,122	88,520	247	13,644	607	323,321	134	28,649	
5,195	105,172	455,118	49,426	393	8,654	748	315,190	118	80,589	
5,055	118,503	420,093	38,888	207	6,410	729	282,977	127	90,755	
4,857	195,691	441,258	42,887	216	5,927	691	291,256	99	100,182	
4,939	138,446	463,676	44,828	206	6,059	688	299,888	100	111,907	
352	10,394	39,620	3,404	14	489	56	26,129	5	9,523	
381	11,292	40,105	3,480	10	466	65	25,844	9	10,231	
4,173	119,061	424,723	39,990	186	5,620	603	269,217	94	108,798	
378	11,835	40,769	3,635	9	465	46	26,128	5	10,481	
380	11,225	36,456	3,451	17	451	53	22,648	3	9,833	
403	11,248	38,089	3,467	14	509	43	24,388	13	9,655	
427	10,554	37,158	3,688	12	471	67	23,814	7	9,099	
415	11,026	38,740	3,613	17	531	63	24,935	5	9,576	
433	10,916	39,466	3,849	15	553	64	25,082	20	9,883	
435	11,529	39,521	3,736	26	561	75	24,739	11	10,373	
398	10,846	38,493	3,688	25	504	69	24,417	11	9,779	
146	8,862	38,399	3,625	17	509	16	24,520	6	9,491	
410	10,645	37,955	3,716	20	530	67	23,461	5	10,156	
348	10,375	39,677	3,522	14	536	40	25,085	8	10,472	
-15.12	-2.54	4.54	-5.22	-30.00	1.13	-40.30	6.92	60.00	3.11	
-1.14	-0.18	0.14	3.47	—	9.61	-28.57	-4.00	60.00	9.97	

Source: National Fire Agency, MOI.

1. The "Drowned" are classified to trauma treatments from January, 2020.
2. The figures of "Others" includes "Tripped over" from January, 2020.
3. The figures of Without Sending to Hospital has been divided into "No Contact", "Contact Without Transport" and "Standby on Scene" since 2022.

表60. 消防緊急救護急救處置

單位：次

年(月)別 Year (Month)	呼吸道處置 Respiratory Passages Treatments					創傷處置			
	抽吸 Aspirate	鼻管 Given Oxygen from Nose	面罩 Given Oxygen from Mask	哈姆 立克法 Heimlich	其他維 持呼吸 道暢通 Others	頸圈 Cervical Ring	清洗 傷口 Clear Wounds	包紮 止血 Bloodshed Swathed	骨折 固定 Fracture Fixed
一〇四年 2015	1,886	40,271	87,645	281	75,267	51,007	343,659	312,939	31,352
一〇五年 2016	1,904	35,277	84,913	323	75,516	46,471	342,682	316,393	35,158
一〇六年 2017	1,670	31,101	78,556	714	76,922	45,572	344,716	318,096	33,167
一〇七年 2018	1,555	28,826	72,548	385	77,255	45,372	349,096	322,036	33,357
一〇八年 2019	1,601	28,397	69,897	505	79,695	44,298	352,335	325,815	32,380
一〇九年 2020	1,349	23,230	60,853	231	77,677	43,297	364,865	338,192	29,506
一一〇年 2021	1,177	22,328	60,051	203	80,014	39,779	333,240	312,666	31,240
一一一年 2022	1,398	26,326	69,840	239	95,432	39,821	336,637	315,446	33,037
一一二年 2023	1,708	28,914	72,117	275	98,133	39,086	357,296	338,054	35,239
十一月 Nov.	132	2,210	5,425	18	7,667	3,267	30,849	29,209	3,182
十二月 Dec.	164	2,241	6,068	26	8,859	3,254	29,500	27,849	3,065
一一三年 2024	1,774	28,266	66,969	262	93,223	35,489	330,670	314,532	32,883
一月 Jan.	175	2,404	6,744	36	9,888	3,337	29,591	28,159	3,139
二月 Feb.	196	2,410	6,517	27	9,597	3,103	26,800	25,447	2,745
三月 Mar.	157	2,429	6,306	24	8,995	3,189	28,814	27,375	2,894
四月 Apr.	153	2,515	5,759	22	7,578	3,079	29,437	27,995	2,947
五月 May	163	2,568	6,030	21	8,112	3,264	31,177	29,647	3,093
六月 June	146	2,914	6,430	34	8,269	3,282	31,615	30,152	2,935
七月 July	162	3,040	6,596	16	8,755	3,210	31,368	29,885	2,960
八月 Aug.	152	2,636	5,779	25	8,132	3,171	30,978	29,399	2,827
九月 Sept.	163	2,551	5,628	25	7,772	3,225	30,880	29,311	3,053
十月 Oct.	152	2,524	5,607	19	7,995	3,260	29,851	28,352	3,055
十一月 Nov.	155	2,275	5,573	13	8,130	3,369	30,159	28,810	3,235
較上月增減(%) VS. with Last Month	1.97	-9.87	-0.61	-31.58	1.69	3.34	1.03	1.62	5.89
較上年同月增減(%) VS. with Last Year	17.42	2.94	2.73	-27.78	6.04	3.12	-2.24	-1.37	1.67

資料來源：本部消防署。

說明：1. 配合救護紀錄表修訂，創傷處置項下之「其他」，104年以前僅指「鑷式擔架固定」，105年起包含「抽吸式護木」、「鑷式擔架固定」等其他創傷處置。
2. 配合救護紀錄表修訂，其他處置下之「其他」，104年以前係指「生命徵象監測」與「ALS支援」，105年起包含「測量血糖」及其他處置，「生命徵象監測」與「ALS支援」不再列入統計。
3. 配合救護紀錄表修訂，109年起「夾板固定」及「抽吸式護木」合併為「骨折固定」；心肺復甦術項下新增「自動心肺復甦機」。
4. 111年起創傷處置增加「止血帶」。

TABLE 60. RESCUE TREATMENTS OF EMERGENCY MEDICAL SERVICES

Unit : Times

Trauma Treatments				心肺復甦術 CPR			藥物 處置 Medicine Treatments	其他處置 Other Treatments		
止血帶 Tourniquet	長背板 固定 Tergal Fixed	軀幹固 定器 KED	其他創 傷處置 Others	自動 心肺 復甦機 LUCAS	CPR	使用自 動體外 心臟去 顫器 AED		保暖 Keep Warm	心理 支持 Psycho- analyzed	其他 Others
—	59,773	2,457	889	—	21,086	20,981	27,379	416,992	824,394	647,833
—	53,421	2,221	4,621	—	21,620	21,556	24,346	407,249	838,708	196,398
—	50,568	2,148	4,160	—	20,476	20,441	23,831	378,619	819,765	246,168
—	46,635	1,936	6,239	—	20,562	20,542	28,687	352,027	815,883	265,174
—	42,365	1,896	9,931	—	20,619	20,450	30,925	342,894	825,705	215,864
—	39,701	1,875	33,199	12,899	20,340	20,296	33,577	324,980	834,551	174,897
—	35,286	1,545	45,931	13,894	20,091	20,305	32,109	305,428	818,136	189,401
966	33,380	1,834	13,246	15,587	21,388	21,915	36,674	345,168	929,353	240,125
599	32,707	1,310	12,228	15,349	20,860	21,891	43,867	365,396	945,417	259,776
45	2,687	94	1,061	1,205	1,640	1,671	3,327	29,984	76,331	20,251
54	2,591	100	1,011	1,442	1,942	1,970	3,541	35,528	80,005	21,582
715	26,951	1,228	11,079	14,315	19,053	19,493	41,811	331,446	871,800	248,060
63	2,682	124	1,010	1,587	2,090	2,141	3,938	39,480	83,633	23,706
48	2,418	116	968	1,490	1,933	1,973	3,827	35,020	77,262	22,382
52	2,425	125	967	1,399	1,899	1,927	3,828	34,116	79,528	22,538
60	2,309	128	964	1,171	1,535	1,598	3,673	28,836	76,247	21,430
67	2,498	109	1,067	1,244	1,593	1,643	3,790	28,924	79,755	22,630
69	2,445	105	1,062	1,241	1,652	1,707	4,083	28,706	82,655	24,344
73	2,410	126	1,035	1,293	1,723	1,788	4,338	27,341	84,264	24,826
66	2,359	98	1,007	1,252	1,693	1,724	3,967	25,378	78,639	22,609
76	2,414	98	969	1,251	1,657	1,680	3,613	25,788	77,400	21,399
74	2,446	106	1,006	1,152	1,612	1,627	3,598	27,444	76,212	21,502
67	2,545	93	1,024	1,235	1,666	1,685	3,156	30,413	76,205	20,694
-9.46	4.05	-12.26	1.02	7.20	3.35	3.56	-12.28	10.82	-0.01	6.72
48.89	-5.28	-1.06	-1.36	2.49	1.59	0.84	-5.14	1.43	-0.17	1.62

Source: National Fire Agency, MOI.

Note : 1.The figures of "Others" of Trauma Treatments referred to "Shovel-type Stretcher Fixed" before 2015, but included "Vacuum Splint", "Shovel-type Stretcher Fixed" and other Trauma Treatments since 2016 due to the revised Patient Care Record.
2.Since 2016, the figures of "Others" of Other Treatments excluded "Vital Sign Monitoring" and "Advanced Life Support" (which were included before 2015) due to the revised Patient Care Record.
3.The figures of "Splint Fixed" and "Vacuum Splint" are classified to Fracture Fixed and the figures of "CPR" include "LUCAS" since 2020.
4.The figures of "Trauma Treatments" include "Tourniquet" since 2022.

表61. 核發建築物建造執照－按月別及用途別分

年 (月) 別 Year (Month)	總計 Grand Total		住宿類(H類) 住宅(H-2) Residential		
	總件數 Total Cases	總樓地板面積 (平方公尺) Total Floor Area (㎡)	件數 Cases	宅數 Houses	總樓地板面積 (平方公尺) Total Floor Area (㎡)
	一〇四年 2015	27,643	32,595,657	21,440	106,752
一〇五年 2016	22,511	26,235,287	16,590	79,490	13,264,290
一〇六年 2017	25,035	29,883,925	18,908	91,981	15,251,789
一〇七年 2018	27,344	33,984,220	21,073	121,689	18,676,925
一〇八年 2019	27,143	36,927,792	21,388	148,566	21,950,228
一〇九年 2020	25,980	41,521,034	19,996	160,039	23,194,608
一一〇年 2021	26,089	43,425,428	20,063	170,465	24,874,226
一一一年 2022	23,257	45,827,240	17,107	180,674	25,187,334
一一二年 2023	18,542	37,442,588	12,455	146,118	19,505,223
十一月 Nov.	1,731	3,236,331	1,158	12,691	1,654,766
十二月 Dec.	1,596	3,117,761	1,070	12,755	1,643,648
一一三年 2024	17,524	35,303,416	11,988	141,720	18,747,031
一月 Jan.	1,800	3,090,479	1,245	10,293	1,507,596
二月 Feb.	1,031	1,984,401	647	6,601	919,186
三月 Mar.	1,546	2,858,630	927	9,129	1,265,068
四月 Apr.	1,525	3,384,283	1,070	11,431	1,524,655
五月 May	1,791	3,581,461	1,176	14,041	1,902,246
六月 June	1,527	4,118,675	1,101	13,467	1,745,451
七月 July	1,704	3,403,174	1,201	15,377	2,100,113
八月 Aug.	1,795	4,036,183	1,229	21,728	2,638,788
九月 Sept.	1,504	2,653,980	1,062	9,493	1,265,229
十月 Oct.	1,520	2,413,827	1,094	12,628	1,627,472
十一月 Nov.	1,781	3,778,323	1,236	17,532	2,251,227
較上月增減(%) VS. with Last Month	17.17	56.53	12.98	38.83	38.52
較上年同月增減(%) VS. with Last Year	2.89	16.75	6.74	38.15	38.16

資料來源：本部國土管理署。
說明：1.用途別依「建築物使用類組及變更使用辦法」分類。
2.表內數字包括內政部指定特設主管建築機關資料。

TABLE 61. ISSUED BUILDING CONSTRUCTION LICENSE - BY MONTH AND USE

Lodging 宿舍安養(H-1) Dormitory, Care		商業類(B類) Commerce		工業、倉儲類(C類) Industry, Storage		辦公、服務類(G類) Business, Service	
件數 Cases	總樓地板面積 (平方公尺) Total Floor Area (㎡)	件數 Cases	總樓地板面積 (平方公尺) Total Floor Area (㎡)	件數 Cases	總樓地板面積 (平方公尺) Total Floor Area (㎡)	件數 Cases	總樓地板面積 (平方公尺) Total Floor Area (㎡)
52	280,280	185	869,853	1,890	6,595,431	1,120	1,717,122
59	173,536	164	1,053,834	1,747	5,593,609	1,111	1,460,476
72	237,991	169	1,453,034	2,151	6,235,115	1,008	1,364,458
70	219,737	157	828,769	2,416	7,751,460	1,072	2,029,185
65	157,486	140	811,827	2,150	7,979,121	1,130	1,919,903
71	250,229	135	1,081,367	1,916	10,196,956	1,335	2,353,874
79	183,798	147	1,482,504	2,043	6,861,516	1,206	3,380,031
78	302,641	141	1,049,941	2,134	8,588,971	1,353	4,881,652
83	219,027	147	968,276	1,991	7,119,841	1,593	4,608,745
9	43,477	14	18,262	141	771,721	193	233,146
7	14,113	15	151,986	174	584,232	129	230,561
56	163,114	110	1,109,651	1,659	5,895,151	1,528	3,646,039
6	26,402	12	45,121	175	618,191	132	408,534
1	522	11	33,998	104	242,357	96	308,949
6	47,109	11	42,352	275	618,809	150	384,062
7	7,269	10	36,844	116	845,986	128	291,779
11	40,687	17	71,282	199	792,424	154	266,620
5	11,364	12	691,544	104	542,773	102	154,719
3	2,163	11	45,329	138	481,775	152	361,941
3	3,065	9	101,902	161	521,888	176	287,992
5	3,370	7	22,422	141	419,243	117	451,378
5	18,199	3	4,227	104	272,474	136	221,336
4	2,964	7	14,630	142	539,231	185	508,729
-20.00	-83.71	133.33	246.11	36.54	97.90	36.03	129.84
-55.56	-93.18	-50.00	-19.89	0.71	-30.13	-4.15	118.20

Source : National Land Management Agency, MOI.
Note : 1.The figures are classified according to Architecture Usage Classification and Change Usage regulation.
2.The figures include the data of M.O.I. Const. Orgs..

表61. 核發建築物建造執照—按月別及用途別分(續)

年 (月) 別 Year (Month)	休閒、文教類(D類) Leisure, Education		衛生、福利、更生類(F類) Health, Welfare, Regeneration		其 他 類 Assembly	
	件數 Cases	總樓地板面積 (平方公尺) Total Floor Area (㎡)	件數 Cases	總樓地板面積 (平方公尺) Total Floor Area (㎡)	件數 Cases	總樓地板面積 (平方公尺) Total Floor Area (㎡)
一〇四年 2015	331	842,645	103	439,766	23	126,806
一〇五年 2016	327	894,343	135	571,530	18	78,182
一〇六年 2017	370	1,203,320	136	427,533	18	114,961
一〇七年 2018	558	1,455,041	157	686,869	29	148,511
一〇八年 2019	506	939,721	162	798,110	30	93,435
一〇九年 2020	680	1,196,471	140	533,718	20	107,878
一一〇年 2021	496	1,225,927	150	769,031	21	101,110
一一一年 2022	451	873,388	150	664,068	20	149,495
一一二年 2023	344	895,527	117	548,857	15	103,046
十一月 Nov.	27	91,602	5	67,138	1	168
十二月 Dec.	22	55,719	8	19,373	3	20,513
一一三年 2024	326	816,559	81	559,323	13	143,776
一月 Jan.	37	95,674	14	93,524	—	—
二月 Feb.	27	38,603	7	9,670	2	1,793
三月 Mar.	22	99,604	3	10,956	1	133,974
四月 Apr.	24	64,474	9	159,720	5	6,930
五月 May	35	62,508	6	14,431	—	—
六月 June	32	165,394	9	140,641	1	108
七月 July	30	59,261	8	17,631	1	48
八月 Aug.	26	58,350	5	39,076	—	—
九月 Sept.	31	38,366	6	16,350	3	923
十月 Oct.	21	24,002	9	34,910	—	—
十一月 Nov.	41	110,323	5	22,414	—	—
較上月增減(%) VS. with Last Month	95.24	359.64	-44.44	-35.79	--	--
較上年同月增減(%) VS. with Last Year	51.85	20.44	—	-66.62	-100.00	-100.00

說 明：自107年2月其他類再細分「農業設施」。

TABLE 61. ISSUED BUILDING CONSTRUCTION LICENSE - BY MONTH AND USE(CONT.)

Others							
宗教、殯葬類(E類) Religion, Funeral		危險物品類(I類) Hazard Contents		其他類 Others		農業設施 Agricultural facility	
件數 Cases	總樓地板面積 (平方公尺) Total Floor Area (㎡)	件數 Cases	總樓地板面積 (平方公尺) Total Floor Area (㎡)	件數 Cases	總樓地板面積 (平方公尺) Total Floor Area (㎡)	件數 Cases	總樓地板面積 (平方公尺) Total Floor Area (㎡)
125	139,083	32	17,547	2,342	3,334,323	—	—
143	243,773	43	49,034	2,174	2,852,680	—	—
139	225,232	43	34,886	2,021	3,335,606	—	—
146	216,080	48	34,389	1,618	1,937,254	1,299	1,698,458
165	296,858	50	98,186	1,357	1,882,917	1,353	1,882,791
174	330,908	47	64,062	1,466	2,210,963	1,466	2,210,963
157	315,227	43	75,515	1,684	4,156,543	1,684	4,156,543
139	263,009	44	53,497	1,640	3,813,244	1,640	3,813,244
139	202,350	36	35,961	1,622	3,235,735	1,622	3,235,735
13	7,726	1	278	169	348,047	169	348,047
7	1,885	1	3,448	160	392,283	160	392,283
127	336,913	36	30,716	1,600	3,855,143	1,600	3,855,143
11	17,269	5	3,778	163	274,390	163	274,390
7	82,578	1	285	128	346,460	128	346,460
12	32,193	4	7,784	135	216,719	135	216,719
13	27,696	2	421	141	418,509	141	418,509
13	19,577	6	1,826	174	409,860	174	409,860
17	22,795	4	755	140	643,131	140	643,131
13	32,722	3	2,160	144	300,031	144	300,031
4	7,493	—	—	182	377,629	182	377,629
9	38,542	1	413	122	397,744	122	397,744
13	23,173	2	619	133	187,415	133	187,415
15	32,875	8	12,675	138	283,255	138	283,255
15.38	41.87	300.00	1,947.66	3.76	51.14	3.76	51.14
15.38	325.51	700.00	4,459.35	-18.34	-18.62	-18.34	-18.62

Note : The item of others is subdivided into "Agricultural facility" since February, 2018.

表62. 核發建築物建造執照—按區域別及用途別分

區域別 Locality	總計 Grand Total		住宿類(H類) Residential		
	總件數 Total Cases	總樓地板面積 (平方公尺) Total Floor Area (㎡)	住宅(H-2) Houses		
			件數 Cases	宅數 Houses	總樓地板面積 (平方公尺) Total Floor Area (㎡)
一一三年十一月 Nov., 2024	1,781	3,778,323	1,236	17,532	2,251,227
新北市 New Taipei City	31	369,944	20	2,157	239,013
臺北市 Taipei City	21	465,169	16	1,262	162,237
桃園市 Taoyuan City	255	712,739	181	4,034	472,793
臺中市 Taichung City	183	554,171	132	2,460	469,650
臺南市 Tainan City	280	425,555	197	682	81,900
高雄市 Kaohsiung City	217	458,450	183	3,738	404,350
臺灣省 Taiwan Prov.	765	682,234	486	2,785	368,059
宜蘭縣 Yilan C.	43	36,322	36	198	25,762
新竹縣 Hsinchu C.	53	64,775	38	435	53,514
苗栗縣 Miaoli C.	45	43,749	28	284	36,283
彰化縣 Changhua C.	114	95,848	91	477	65,814
南投縣 Nantou C.	43	37,142	19	181	22,979
雲林縣 Yunlin C.	116	131,888	64	321	42,123
嘉義縣 Chiayi C.	48	99,542	29	126	13,597
屏東縣 Pingtung C.	97	58,744	68	219	28,820
臺東縣 Taitung C.	34	11,181	12	22	4,065
花蓮縣 Hualien C.	29	10,069	14	30	4,271
澎湖縣 Penghu C.	57	10,518	55	55	9,918
基隆市 Keelung City	3	10,817	—	—	—
新竹市 Hsinchu City	29	61,276	27	432	59,585
嘉義市 Chiayi City	54	10,363	5	5	1,328
福建省 Fuchien Prov.	24	55,540	21	414	53,225
金門縣 Kinmen C.	24	55,540	21	414	53,225
連江縣 Lienchiang C.	—	—	—	—	—
國家公園 National Park	—	—	—	—	—
其他內政部 指定特設主 管建築機關 Other M.O.I. Const. Orgs.	5	54,521	—	—	—

TABLE 62. ISSUED BUILDING CONSTRUCTION LICENSE
- BY LOCALITY AND USE

Lodging		商業類(B類) Commerce		工業、倉儲類 (C類) Industry, Storage		辦公、服務類(G類) Business, Service	
宿舍安養(H-1) Dormitory, Care							
件數 Cases	總樓地板面積 (平方公尺) Total Floor Area (㎡)	件數 Cases	總樓地板面積 (平方公尺) Total Floor Area (㎡)	件數 Cases	總樓地板面積 (平方公尺) Total Floor Area (㎡)	件數 Cases	總樓地板面積 (平方公尺) Total Floor Area (㎡)
4	2,964	7	14,630	142	539,231	185	508,729
—	—	1	332	6	120,431	3	9,114
—	—	—	—	1	554	2	277,526
—	—	—	—	48	199,832	15	3,540
—	—	3	11,467	15	36,234	23	7,492
—	—	1	500	20	49,404	34	174,520
—	—	—	—	10	10,622	15	6,432
4	2,964	1	1,353	37	67,633	93	30,105
—	—	—	—	4	10,278	2	202
—	—	—	—	4	5,656	5	1,479
—	—	—	—	2	1,345	5	3,210
3	2,664	—	—	8	22,435	1	711
—	—	—	—	4	10,389	1	202
—	—	—	—	1	100	9	7,651
—	—	—	—	2	2,645	—	—
—	—	—	—	7	8,400	9	4,413
—	—	—	—	—	—	9	2,501
1	300	1	1,353	2	1,723	3	579
—	—	—	—	—	—	1	299
—	—	—	—	1	4,054	—	—
—	—	—	—	1	431	—	—
—	—	—	—	1	177	48	8,858
—	—	1	978	—	—	—	—
—	—	1	978	—	—	—	—
—	—	—	—	—	—	—	—
—	—	—	—	—	—	—	—
—	—	—	—	5	54,521	—	—

資料來源：本部國土管理署。

Source :National Land Management Agency, MOI.

表62. 核發建築物建造執照—按區域別及用途別分(續)

區域別 Locality		休閒、文教類(D類) Leisure, Education		衛生、福利、 更生類(F類) Health, Welfare, Regeneration		公共集會類(A類) Assembly	
		件數 Cases	總樓地板 面積 (平方公尺) Total Floor Area (㎡)	件數 Cases	總樓地板 面積 (平方公尺) Total Floor Area (㎡)	件數 Cases	總樓地板 面積 (平方公尺) Total Floor Area (㎡)
一一三年十一月 Nov., 2024		41	110,323	5	22,414	—	—
新北市	New Taipei City	—	—	1	1,054	—	—
臺北市	Taipei City	2	24,852	—	—	—	—
桃園市	Taoyuan City	6	20,784	2	4,672	—	—
臺中市	Taichung City	5	5,384	—	—	—	—
臺南市	Tainan City	2	31,281	—	—	—	—
高雄市	Kaohsiung City	5	17,722	1	16,146	—	—
臺灣省	Taiwan Prov.	20	9,518	1	542	—	—
宜蘭縣	Yilan C.	1	80	—	—	—	—
新竹縣	Hsinchu C.	3	3,076	1	542	—	—
苗栗縣	Miaoli C.	2	600	—	—	—	—
彰化縣	Changhua C.	1	490	—	—	—	—
南投縣	Nantou C.	1	19	—	—	—	—
雲林縣	Yunlin C.	—	—	—	—	—	—
嘉義縣	Chiayi C.	1	30	—	—	—	—
屏東縣	Pingtung C.	3	3,368	—	—	—	—
臺東縣	Taitung C.	5	221	—	—	—	—
花蓮縣	Hualien C.	1	73	—	—	—	—
澎湖縣	Penghu C.	1	301	—	—	—	—
基隆市	Keelung City	—	—	—	—	—	—
新竹市	Hsinchu City	1	1,260	—	—	—	—
嘉義市	Chiayi City	—	—	—	—	—	—
福建省	Fuchien Prov.	1	782	—	—	—	—
金門縣	Kinmen C.	1	782	—	—	—	—
連江縣	Lienchiang C.	—	—	—	—	—	—
國家公園	National Park	—	—	—	—	—	—
其他內政部 指定特設主 管建築機關	Other M.O.I. Const. Orgs.	—	—	—	—	—	—

TABLE 62. ISSUED BUILDING CONSTRUCTION LICENSE
- BY LOCALITY AND USE (CONT.)

宗教、殯葬類(E類) Religion, Funeral		危險物品類(I類) Hazard Contents		其他類 Others		農業設施 Agricultural facility	
		件數 Cases	總樓地板面積 (平方公尺) Total Floor Area (㎡)	件數 Cases	總樓地板面積 (平方公尺) Total Floor Area (㎡)	件數 Cases	總樓地板面積 (平方公尺) Total Floor Area (㎡)
15	32,875	8	12,675	138	283,255	138	283,255
—	—	—	—	—	—	—	—
—	—	—	—	—	—	—	—
—	—	3	11,118	—	—	—	—
1	19,281	1	417	3	4,246	3	4,246
2	1,073	2	117	22	86,760	22	86,760
1	337	—	—	2	2,841	2	2,841
11	12,184	2	1,023	110	188,853	110	188,853
—	—	—	—	—	—	—	—
—	—	—	—	2	508	2	508
1	316	—	—	7	1,995	7	1,995
1	69	—	—	9	3,665	9	3,665
1	171	—	—	17	3,382	17	3,382
—	—	1	22	41	81,992	41	81,992
—	—	—	—	16	83,270	16	83,270
2	2,541	—	—	8	11,202	8	11,202
5	3,325	—	—	3	1,069	3	1,069
—	—	—	—	7	1,770	7	1,770
—	—	—	—	—	—	—	—
1	5,762	1	1,001	—	—	—	—
—	—	—	—	—	—	—	—
—	—	—	—	—	—	—	—
—	—	—	—	—	—	—	—
—	—	—	—	1	555	1	555
—	—	—	—	—	—	—	—
—	—	—	—	—	—	—	—
—	—	—	—	—	—	—	—

表63. 核發建築物建造執照年累計－按區域別及用途別分

區域別 Locality	總計 Grand Total		住宿類(H類) Residential		
	總件數 Total Cases	總樓地板面積 (平方公尺) Total Floor Area (㎡)	住宅(H-2類)		
			件數 Cases	宅數 Houses	總樓地板面積 (平方公尺) Total Floor Area (㎡)
一一三年一至十一月 Jan. - Nov., 2024	17,524	35,303,416	11,988	141,720	18,747,031
新北市 New Taipei City	387	3,670,492	231	20,730	2,492,462
臺北市 Taipei City	218	2,870,221	151	12,093	1,642,659
桃園市 Taoyuan City	1,499	5,717,646	953	26,051	3,212,312
臺中市 Taichung City	1,991	6,109,518	1,457	27,163	4,069,557
臺南市 Tainan City	2,850	4,553,415	1,812	8,461	1,123,812
高雄市 Kaohsiung City	1,423	2,844,914	1,059	18,415	2,228,622
臺灣省 Taiwan Prov.	8,879	8,876,620	5,655	27,102	3,825,915
宜蘭縣 Yilan C.	688	554,009	420	2,738	371,046
新竹縣 Hsinchu C.	465	1,113,197	336	4,327	681,120
苗栗縣 Miaoli C.	633	777,131	383	2,450	307,632
彰化縣 Changhua C.	1,407	1,249,870	976	4,031	600,047
南投縣 Nantou C.	762	576,469	439	1,688	260,109
雲林縣 Yunlin C.	1,219	1,284,864	643	2,124	305,168
嘉義縣 Chiayi C.	680	1,195,164	414	1,250	186,255
屏東縣 Pingtung C.	1,167	762,106	753	2,124	282,853
臺東縣 Taitung C.	363	171,085	235	480	65,896
花蓮縣 Hualien C.	417	250,204	267	1,139	123,196
澎湖縣 Penghu C.	517	116,570	484	519	100,588
基隆市 Keelung City	33	197,995	16	955	127,209
新竹市 Hsinchu City	199	424,371	161	2,920	355,014
嘉義市 Chiayi City	329	203,585	128	357	59,782
福建省 Fuchien Prov.	219	180,242	150	1,182	148,027
金門縣 Kinmen C.	204	162,115	142	1,142	143,602
連江縣 Lienchiang C.	15	18,127	8	40	4,425
國家公園 National Park	9	2,154	4	7	1,554
其他內政部 指定特設主 管建築機關 Other M.O.I. Const. Orgs.	49	478,194	3	3	2,111

資料來源：本部國土管理署。

TABLE 63. ISSUED BUILDING CONSTRUCTION LICENSE OF THE YEAR - BY LOCALITY AND USE

Lodging		商業類(B類) Commerce		工業、倉儲類 (C類) Industry, Storage		辦公、服務類(G類) Business, Service	
宿舍安養(H-1) Dormitory, Care							
件數 Cases	總樓地板面積 (平方公尺) Total Floor Area (㎡)	件數 Cases	總樓地板面積 (平方公尺) Total Floor Area (㎡)	件數 Cases	總樓地板面積 (平方公尺) Total Floor Area (㎡)	件數 Cases	總樓地板面積 (平方公尺) Total Floor Area (㎡)
56	163,114	110	1,109,651	1,659	5,895,151	1,528	3,646,039
5	28,574	7	36,840	73	794,389	35	171,408
2	44,872	3	127,670	4	59,532	24	760,380
—	—	7	29,189	363	1,811,494	70	331,550
3	8,182	27	678,999	161	581,464	230	338,963
6	3,704	9	12,995	309	485,905	325	1,043,584
4	17,309	5	9,275	135	315,944	136	107,661
32	57,940	49	211,564	569	1,420,312	698	831,107
3	13,288	5	28,140	45	99,449	17	8,468
1	548	3	3,896	42	340,550	37	47,674
1	872	7	28,351	45	88,881	75	280,405
11	15,677	5	23,713	117	293,922	51	23,975
5	13,900	7	9,639	31	104,862	21	6,080
—	—	2	10,299	89	91,996	96	184,502
1	515	2	9,757	47	205,379	27	30,837
6	9,930	4	31,530	91	78,484	109	86,261
—	—	3	2,238	6	3,265	34	45,259
2	2,325	5	20,707	28	36,758	21	10,322
2	885	2	2,199	3	935	12	2,285
—	—	—	—	5	42,753	6	7,314
—	—	1	729	6	12,628	14	27,085
—	—	3	40,366	14	20,450	178	70,640
2	1,653	3	3,119	5	4,185	4	7,649
—	—	3	3,119	3	2,901	2	632
2	1,653	—	—	2	1,284	2	7,017
1	349	—	—	—	—	1	111
1	531	—	—	40	421,926	5	53,626

Source :National Land Management Agency, MOI.

表63. 核發建築物建造執照年累計—按區域別及用途別分(續)

區域別 Locality		休閒、文教類(D類) Leisure, Education		衛生、福利、 更生類(F類) Health, Welfare, Regeneration		公共集會類(A類) Assembly	
		件數 Cases	總樓地板 面積 (平方公尺) Total Floor Area (㎡)	件數 Cases	總樓地板 面積 (平方公尺) Total Floor Area (㎡)	件數 Cases	總樓地板 面積 (平方公尺) Total Floor Area (㎡)
一—三一年一至十一月 Jan. - Nov., 2024		326	816,559	81	559,323	13	143,776
新北市	New Taipei City	14	65,895	4	25,709	—	—
臺北市	Taipei City	24	165,647	1	67,296	—	—
桃園市	Taoyuan City	44	153,563	11	32,929	1	163
臺中市	Taichung City	42	110,065	10	97,869	1	133,974
臺南市	Tainan City	19	75,835	14	29,349	2	702
高雄市	Kaohsiung City	17	66,733	9	36,540	1	48
臺灣省	Taiwan Prov.	159	168,434	31	268,851	7	8,752
宜蘭縣	Yilan C.	15	7,792	4	12,882	1	331
新竹縣	Hsinchu C.	13	19,461	2	557	—	—
苗栗縣	Miaoli C.	12	13,947	3	5,687	1	122
彰化縣	Changhua C.	15	15,164	5	82,972	—	—
南投縣	Nantou C.	9	9,164	3	9,453	1	108
雲林縣	Yunlin C.	13	21,269	3	127,355	—	—
嘉義縣	Chiayi C.	8	2,974	1	7,412	—	—
屏東縣	Pingtung C.	17	14,369	4	7,398	—	—
臺東縣	Taitung C.	14	5,184	1	2,189	1	412
花蓮縣	Hualien C.	18	15,384	4	9,700	—	—
澎湖縣	Penghu C.	5	1,032	—	—	3	7,779
基隆市	Keelung City	3	13,905	—	—	—	—
新竹市	Hsinchu City	13	19,722	—	—	—	—
嘉義市	Chiayi City	4	9,067	1	3,246	—	—
福建省	Fuchien Prov.	6	10,247	1	780	1	137
金門縣	Kinmen C.	5	6,499	1	780	1	137
連江縣	Lienchiang C.	1	3,748	—	—	—	—
國家公園	National Park	1	140	—	—	—	—
其他內政部 指定特設主 管建築機關	Other M.O.I. Const. Orgs.	—	—	—	—	—	—

TABLE 63. ISSUED BUILDING CONSTRUCTION LICENSE OF THE YEAR - BY LOCALITY AND USE (CONT.)

宗教、殯葬類(E類) Religion, Funeral		危險物品類(I類) Hazard Contents		其他類 Others		農業設施 Agricultural facility	
		件數 Cases	總樓地板面積 (平方公尺) Total Floor Area (㎡)	件數 Cases	總樓地板面積 (平方公尺) Total Floor Area (㎡)	件數 Cases	總樓地板面積 (平方公尺) Total Floor Area (㎡)
127	336,913	36	30,716	1,600	3,855,143	1,600	3,855,143
9	52,444	1	56	6	2,715	6	2,715
2	1,212	—	—	5	953	5	953
12	126,401	9	14,753	7	5,292	7	5,292
9	30,215	1	417	38	59,813	38	59,813
18	20,590	4	522	308	1,756,417	308	1,756,417
8	5,993	8	4,314	30	52,475	30	52,475
68	99,915	13	10,654	1,197	1,973,176	1,197	1,973,176
5	9,481	1	143	29	2,989	29	2,989
3	2,903	—	—	23	16,488	23	16,488
4	4,561	—	—	83	46,673	83	46,673
7	7,108	3	7,205	133	180,087	133	180,087
6	21,469	1	285	216	141,400	216	141,400
8	13,208	2	398	327	530,669	327	530,669
5	6,687	—	—	130	745,348	130	745,348
11	11,368	4	895	140	239,018	140	239,018
7	5,204	—	—	48	41,438	48	41,438
7	11,758	—	—	61	20,054	61	20,054
2	321	—	—	4	546	4	546
2	5,813	1	1,001	—	—	—	—
—	—	1	727	3	8,466	3	8,466
1	34	—	—	—	—	—	—
1	143	—	—	9	4,302	9	4,302
1	143	—	—	9	4,302	9	4,302
—	—	—	—	—	—	—	—
—	—	—	—	—	—	—	—

表64. 核發建築物建造執照—按月別及構造別分

年 (月) 別 Year (Month)	總 計 Grand Total		鋼骨鋼筋混凝土構造 Steel Frame & Reinforced Concrete		混凝土構造 (含鋼筋混凝土構造) Reinforced Concrete	
	總樓地板面積 (平方公尺) Total Floor Area (㎡)	工程造價 (千元) Construction Cost (NT\$1,000)	總樓地板面積 (平方公尺) Total Floor Area (㎡)	工程造價 (千元) Construction Cost (NT\$1,000)	總樓地板面積 (平方公尺) Total Floor Area (㎡)	工程造價 (千元) Construction Cost (NT\$1,000)
一〇四年 2015	32,595,657	275,098,031	2,895,768	25,939,291	24,028,319	212,045,602
一〇五年 2016	26,235,287	222,232,641	1,924,366	16,020,479	18,343,225	158,519,094
一〇六年 2017	29,883,925	261,866,232	2,059,433	17,907,245	20,844,685	183,410,904
一〇七年 2018	33,984,220	295,232,791	2,752,180	28,791,295	23,603,523	205,209,949
一〇八年 2019	36,927,792	335,555,121	3,155,462	29,673,596	26,927,425	245,453,312
一〇九年 2020	41,521,034	372,475,771	2,825,386	26,652,701	30,503,662	280,214,966
一一〇年 2021	43,425,428	404,210,312	3,810,329	41,173,187	30,554,554	283,250,272
一一一年 2022	45,827,240	459,137,155	3,300,194	34,262,605	31,368,422	305,364,996
一一二年 2023	37,442,588	384,043,785	2,852,585	32,180,612	24,303,374	246,983,542
十一月 Nov.	3,236,331	33,298,301	225,659	1,810,034	1,962,478	19,206,659
十二月 Dec.	3,117,761	30,146,230	172,221	1,560,331	2,104,612	21,653,806
一一三年 2024	35,303,416	360,902,469	2,854,693	30,214,672	23,996,291	251,445,012
一月 Jan.	3,090,479	29,786,387	109,781	999,615	2,258,391	23,331,712
二月 Feb.	1,984,401	17,462,708	51,142	428,422	1,460,847	14,290,032
三月 Mar.	2,858,630	28,804,604	422,845	4,609,223	1,804,587	18,188,216
四月 Apr.	3,384,283	34,238,520	257,631	2,907,558	2,084,576	21,226,118
五月 May	3,581,461	35,512,614	115,893	801,880	2,465,383	25,806,552
六月 June	4,118,675	38,984,959	914,416	8,099,349	2,498,004	26,087,889
七月 July	3,403,174	38,689,100	282,909	4,383,850	2,143,725	21,729,505
八月 Aug.	4,036,183	44,034,764	309,105	4,435,522	2,900,526	31,350,182
九月 Sept.	2,653,980	27,444,023	208,201	2,116,014	1,779,299	20,176,430
十月 Oct.	2,413,827	24,403,240	77,951	500,558	1,935,211	20,897,188
十一月 Nov.	3,778,323	41,541,550	104,819	932,681	2,665,742	28,361,188
較上月增減(%) VS.with Last Month	56.53	70.23	34.47	86.33	37.75	35.72
較上年同月增減(%) VS. with Last Year	16.75	24.76	-53.55	-48.47	35.84	47.66

資料來源：本部國土管理署。

TABLE 64. ISSUED BUILDING CONSTRUCTION LICENSE
- BY MONTH AND MATERIAL

鋼構造(94年以前為 鋼架構造) Steel		磚構造 Brick		木構造 Wooden		其 他 Others	
總樓地板面積 (平方公尺) Total Floor Area (㎡)	工程造價 (千元) Construction Cost (NT\$1,000)	總樓地板面積 (平方公尺) Total Floor Area (㎡)	工程造價 (千元) Construction Cost (NT\$1,000)	總樓地板面積 (平方公尺) Total Floor Area (㎡)	工程造價 (千元) Construction Cost (NT\$1,000)	總樓地板面積 (平方公尺) Total Floor Area (㎡)	工程造價 (千元) Construction Cost (NT\$1,000)
5,400,453	36,060,246	93,118	307,682	35,364	107,706	142,635	637,504
5,641,798	46,458,698	98,813	298,336	52,648	165,459	174,437	770,575
6,432,371	58,362,476	112,061	364,452	70,506	222,572	364,869	1,598,583
7,271,089	59,977,108	241,789	890,427	56,669	175,160	58,970	188,852
6,628,657	59,670,915	160,719	532,985	26,529	90,476	29,000	133,837
7,917,758	64,731,607	238,170	763,525	34,856	107,300	1,202	5,672
8,754,566	78,686,038	254,498	906,855	47,867	166,407	3,614	27,553
10,704,144	117,765,379	210,230	784,949	47,486	167,015	196,764	792,211
10,004,456	103,911,250	259,878	896,422	21,769	67,752	526	4,207
1,024,730	12,200,110	19,653	65,914	3,811	15,584	—	—
808,534	6,811,594	32,213	119,899	181	600	—	—
8,156,546	78,188,346	272,022	949,713	22,698	96,128	1,166	8,598
699,173	5,368,624	19,221	73,184	3,575	10,766	338	2,486
450,634	2,672,869	21,680	70,759	23	70	75	556
595,560	5,864,263	28,844	100,841	6,794	42,061	—	—
1,016,260	10,014,316	25,800	90,483	16	45	—	—
969,322	8,799,732	30,863	104,450	—	—	—	—
675,006	4,702,104	31,053	94,173	—	—	196	1,444
955,765	12,497,362	20,574	76,883	32	256	169	1,244
792,330	8,112,101	33,957	136,198	265	761	—	—
647,219	5,085,401	15,637	52,890	3,236	10,420	388	2,868
376,025	2,926,982	24,640	78,512	—	—	—	—
979,252	12,144,592	19,753	71,340	8,757	31,749	—	—
160.42	314.92	-19.83	-9.13	--	--	--	--
-4.44	-0.46	0.51	8.23	129.78	103.73	--	--

Source :National Land Management Agency, MOI.

表65. 核發建築物建造執照一按區域別及構造別分

區域別 Locality	總計 Grand Total		鋼骨鋼筋混凝土構造 Steel Frame & Reinforced Concrete		混凝土構造 (含鋼筋混凝土構造) Reinforced Concrete	
	總樓地板面積 (平方公尺) Total Floor Area (㎡)	工程造價 (千元) Construction Cost (NT\$1,000)	總樓地板面積 (平方公尺) Total Floor Area (㎡)	工程造價 (千元) Construction Cost (NT\$1,000)	總樓地板面積 (平方公尺) Total Floor Area (㎡)	工程造價 (千元) Construction Cost (NT\$1,000)
一一三年十一月 Nov., 2024	3,778,323	41,541,550	104,819	932,681	2,665,742	28,361,188
新北市 New Taipei City	369,944	5,804,290	647	10,712	312,693	4,762,115
臺北市 Taipei City	465,169	8,500,683	30,380	503,626	182,190	2,571,255
桃園市 Taoyuan City	712,739	7,574,640	—	—	632,423	6,818,466
臺中市 Taichung City	554,171	6,956,324	1,669	12,018	406,821	5,082,529
臺南市 Tainan City	425,555	3,084,779	8,619	50,923	280,642	2,244,152
高雄市 Kaohsiung City	458,450	4,666,172	—	—	386,731	3,687,097
臺灣省 Taiwan Prov.	682,234	4,347,788	63,504	355,402	408,989	2,941,088
宜蘭縣 Yilan C.	36,322	293,222	—	—	30,370	255,525
新竹縣 Hsinchu C.	64,775	412,157	—	—	54,025	355,933
苗栗縣 Miaoli C.	43,749	297,215	—	—	38,146	271,763
彰化縣 Changhua C.	95,848	626,595	26,137	144,690	68,711	479,781
南投縣 Nantou C.	37,142	228,240	—	—	23,393	152,353
雲林縣 Yunlin C.	131,888	732,770	5,249	31,520	43,516	340,208
嘉義縣 Chiayi C.	99,542	575,024	30,890	172,549	14,285	95,675
屏東縣 Pingtung C.	58,744	376,057	—	—	35,232	247,739
臺東縣 Taitung C.	11,181	62,924	331	2,148	8,942	51,530
花蓮縣 Hualien C.	10,069	52,034	165	857	3,683	19,845
澎湖縣 Penghu C.	10,518	51,008	301	1,397	8,883	44,404
基隆市 Keelung City	10,817	89,006	—	—	10,817	89,006
新竹市 Hsinchu City	61,276	485,982	431	2,241	59,170	474,918
嘉義市 Chiayi City	10,363	65,554	—	—	9,816	62,408
福建省 Fuchien Prov.	55,540	253,063	—	—	54,007	247,236
金門縣 Kinmen C.	55,540	253,063	—	—	54,007	247,236
連江縣 Lienchiang C.	—	—	—	—	—	—
國家公園 National Park	—	—	—	—	—	—
其他內政部 指定特設主 管建築機關 Other M.O.I. Const. Orgs.	54,521	353,811	—	—	1,246	7,250

資料來源：本部國土管理署。

TABLE 65. ISSUED BUILDING CONSTRUCTION LICENSE - BY LOCALITY AND MATERIAL

鋼構造 Steel		磚構造 Brick		木構造 Wooden		其他 Others	
總樓地板面積 (平方公尺) Total Floor Area (㎡)	工程造價 (千元) Construction Cost (NT\$1,000)	總樓地板面積 (平方公尺) Total Floor Area (㎡)	工程造價 (千元) Construction Cost (NT\$1,000)	總樓地板面積 (平方公尺) Total Floor Area (㎡)	工程造價 (千元) Construction Cost (NT\$1,000)	總樓地板面積 (平方公尺) Total Floor Area (㎡)	工程造價 (千元) Construction Cost (NT\$1,000)
979,252	12,144,592	19,753	71,340	8,757	31,749	—	—
56,604	1,031,463	—	—	—	—	—	—
252,507	5,425,064	—	—	92	738	—	—
76,935	741,471	—	—	3,381	14,703	—	—
145,681	1,861,777	—	—	—	—	—	—
133,856	781,764	2,438	7,940	—	—	—	—
71,719	979,075	—	—	—	—	—	—
187,142	971,590	17,315	63,400	5,284	16,308	—	—
5,952	37,697	—	—	—	—	—	—
10,505	55,538	—	—	245	686	—	—
5,603	25,452	—	—	—	—	—	—
376	376	624	1,748	—	—	—	—
13,684	75,588	65	299	—	—	—	—
63,714	291,919	14,562	54,098	4,847	15,025	—	—
53,637	304,752	730	2,048	—	—	—	—
23,512	128,318	—	—	—	—	—	—
1,716	8,649	—	—	192	597	—	—
6,221	31,332	—	—	—	—	—	—
—	—	1,334	5,207	—	—	—	—
—	—	—	—	—	—	—	—
1,675	8,823	—	—	—	—	—	—
547	3,146	—	—	—	—	—	—
1,533	5,827	—	—	—	—	—	—
1,533	5,827	—	—	—	—	—	—
—	—	—	—	—	—	—	—
—	—	—	—	—	—	—	—
53,275	346,561	—	—	—	—	—	—

Source :National Land Management Agency, MOI.

表66. 核發建築物拆除執照－按月別及用途別分

年 (月) 別 Year (Month)	總計 Grand Total			件數 Cases
	件數 Cases	宅數 Houses	總樓地板面積 (平方公尺) Total Floor Area (㎡)	
一〇四年 2015	2,392	4,936	1,770,692	1,193
一〇五年 2016	2,379	4,380	1,843,675	1,137
一〇六年 2017	2,403	4,333	2,035,457	1,161
一〇七年 2018	2,496	5,574	2,157,915	1,271
一〇八年 2019	2,550	5,630	2,227,726	1,263
一〇九年 2020	2,765	6,157	2,520,130	1,429
一一〇年 2021	2,793	6,078	2,580,016	1,447
一一一年 2022	2,576	5,977	2,205,904	1,304
一一二年 2023	2,552	6,130	2,387,437	1,345
十一月 Nov.	216	553	256,294	109
十二月 Dec.	313	492	221,442	187
一一三年 2024	2,082	4,926	1,769,140	1,062
一月 Jan.	209	419	138,634	113
二月 Feb.	100	283	127,646	45
三月 Mar.	223	439	190,950	118
四月 Apr.	180	378	198,321	76
五月 May	220	514	156,011	120
六月 June	172	545	128,344	97
七月 July	218	517	190,323	109
八月 Aug.	190	356	157,102	95
九月 Sept.	172	373	145,473	88
十月 Oct.	188	583	194,080	102
十一月 Nov.	210	519	142,256	99
較上月增減(%) VS. with Last Month	11.70	-10.98	-26.70	-2.94
較上年同月增減(%) VS. with Last Year	-2.78	-6.15	-44.49	-9.17

資料來源：本部國土管理署。

TABLE 66. ISSUED BUILDING DEMOLITION LICENSE
- BY MONTH AND USE

住宅 Housing		其他 Others		
宅數 Houses	總樓地板面積 (平方公尺) Total Floor Area (㎡)	件數 Cases	宅數 Houses	總樓地板面積 (平方公尺) Total Floor Area (㎡)
3,402	434,273	1,199	1,534	1,336,419
2,232	337,735	1,242	2,148	1,505,940
2,821	400,317	1,242	1,512	1,635,140
3,961	461,921	1,225	1,613	1,695,994
3,765	536,108	1,287	1,865	1,691,618
4,193	634,219	1,336	1,964	1,885,911
4,148	636,397	1,346	1,930	1,943,619
4,340	663,302	1,272	1,637	1,542,602
4,559	753,845	1,207	1,571	1,633,592
432	138,461	107	121	117,833
307	47,159	126	185	174,283
3,353	496,441	1,020	1,573	1,272,699
318	50,932	96	101	87,702
202	27,778	55	81	99,868
250	47,360	105	189	143,590
253	33,211	104	125	165,110
387	56,275	100	127	99,736
451	63,376	75	94	64,968
317	46,725	109	200	143,598
250	39,292	95	106	117,810
281	44,283	84	92	101,190
280	36,689	86	303	157,391
364	50,520	111	155	91,736
30.00	37.70	29.07	-48.84	-41.71
-15.74	-63.51	3.74	28.10	-22.15

Source : National Land Management Agency, MOI.

表67. 核發建築物拆除執照—按區域別及用途別分

區域別 Locality	總計 Grand Total			件數 Cases
	件數 Cases	宅數 Houses	總樓地板面積 (平方公尺) Total Floor Area (㎡)	
一一三年十一月 Nov., 2024	210	519	142,256	99
新北市 New Taipei City	8	185	20,508	5
臺北市 Taipei City	8	78	13,297	4
桃園市 Taoyuan City	6	7	2,224	1
臺中市 Taichung City	33	63	32,510	19
臺南市 Tainan City	34	37	7,795	15
高雄市 Kaohsiung City	33	39	18,746	12
臺灣省 Taiwan Prov.	88	110	47,176	43
宜蘭縣 Yilan C.	3	3	565	2
新竹縣 Hsinchu C.	13	15	4,567	8
苗栗縣 Miaoli C.	9	10	2,602	6
彰化縣 Changhua C.	15	19	11,934	7
南投縣 Nantou C.	4	6	5,005	1
雲林縣 Yunlin C.	5	5	3,748	1
嘉義縣 Chiayi C.	5	4	711	1
屏東縣 Pingtung C.	7	8	4,426	2
臺東縣 Taitung C.	4	12	5,119	—
花蓮縣 Hualien C.	5	5	765	2
澎湖縣 Penghu C.	—	—	—	—
基隆市 Keelung City	2	2	3,292	—
新竹市 Hsinchu City	11	16	4,027	10
嘉義市 Chiayi City	5	5	415	3
福建省 Fuchien Prov.	—	—	—	—
金門縣 Kinmen C.	—	—	—	—
連江縣 Lienchiang C.	—	—	—	—
國家公園 National Park	—	—	—	—
其他內政部 指定特設主 管建築機關 Other M.O.I. Const. Orgs.	—	—	—	—

資料來源：本部國土管理署。

TABLE 67. ISSUED BUILDING DEMOLITION LICENSE
- BY LOCALITY AND USE

住宅 Housing		其他 Others		
宅數 Houses	總樓地板面積 (平方公尺) Total Floor Area (㎡)	件數 Cases	宅數 Houses	總樓地板面積 (平方公尺) Total Floor Area (㎡)
364	50,520	111	155	91,736
179	18,083	3	6	2,425
70	10,063	4	8	3,234
2	238	5	5	1,986
31	4,983	14	32	27,527
16	3,315	19	21	4,480
12	2,561	21	27	16,185
54	11,277	45	56	35,899
2	464	1	1	101
8	2,187	5	7	2,380
8	2,297	3	2	305
10	1,200	8	9	10,734
1	236	3	5	4,769
1	112	4	4	3,636
2	155	4	2	556
2	176	5	6	4,250
—	—	4	12	5,119
2	280	3	3	485
—	—	—	—	—
—	—	2	2	3,292
15	3,982	1	1	45
3	188	2	2	227
—	—	—	—	—
—	—	—	—	—
—	—	—	—	—
—	—	—	—	—
—	—	—	—	—

Source :National Land Management Agency, MOI.

表68. 核發建築物使用執照－按月別及用途別分

年 (月) 別 Year (Month)	總計 Grand Total		住宿類(H類) 住宅(H-2類) Residential		
	總件數 Total Cases	總樓地板面積 (平方公尺) Total Floor Area (㎡)	件數 Cases	宅數 Houses	總樓地板面積 (平方公尺) Total Floor Area (㎡)
一〇四年 2015	28,837	32,868,462	23,217	99,421	18,981,866
一〇五年 2016	23,552	29,988,350	18,315	97,620	17,646,434
一〇六年 2017	22,506	28,818,031	17,349	88,636	15,462,618
一〇七年 2018	22,860	28,366,008	17,550	98,953	16,451,813
一〇八年 2019	22,026	26,488,606	17,019	92,284	14,786,505
一〇九年 2020	22,370	28,247,176	17,443	98,260	15,465,693
一一〇年 2021	22,486	28,022,718	17,587	104,872	15,620,275
一一一年 2022	21,146	28,713,736	16,152	112,088	16,606,759
一一二年 2023	20,280	31,956,033	15,045	118,287	17,150,124
十一月 Nov.	1,851	3,513,502	1,367	12,444	1,750,886
十二月 Dec.	1,852	2,712,644	1,351	10,380	1,505,154
一一三年 2024	17,627	30,202,070	12,722	126,740	17,737,737
一月 Jan.	1,991	3,061,721	1,479	13,266	1,924,297
二月 Feb.	1,332	2,161,691	968	8,118	1,181,294
三月 Mar.	1,449	2,637,278	1,030	10,070	1,433,791
四月 Apr.	1,688	2,847,454	1,177	11,209	1,627,481
五月 May	2,016	2,628,274	1,468	11,002	1,565,917
六月 June	1,423	2,699,395	988	10,266	1,408,982
七月 July	1,605	2,983,571	1,187	12,099	1,624,593
八月 Aug.	1,679	2,718,133	1,218	13,042	1,697,747
九月 Sept.	1,441	2,733,745	1,064	12,716	1,786,092
十月 Oct.	1,460	2,961,333	1,049	11,585	1,621,213
十一月 Nov.	1,543	2,769,475	1,094	13,367	1,866,330
較上月增減(%) VS. with Last Month	5.68	-6.48	4.29	15.38	15.12
較上年同月增減(%) VS. with Last Year	-16.64	-21.18	-19.97	7.42	6.59

資料來源：本部國土管理署。

說明：1.用途別依「建築物使用類組及變更使用辦法」分類。
2.表列數字包括內政部指定特設主管建築機關資料。

TABLE 68. ISSUED BUILDING USAGE LICENSE - BY MONTH AND USE

Lodging 宿舍安養(H-1) Dormitory, Care		商業類(B類) Commerce		工業、倉儲類 (C類) Industry, Storage		辦公、服務類(G類) Business, Service	
件數 Cases	總樓地板面積 (平方公尺) Total Floor Area (㎡)	件數 Cases	總樓地板面積 (平方公尺) Total Floor Area (㎡)	件數 Cases	總樓地板面積 (平方公尺) Total Floor Area (㎡)	件數 Cases	總樓地板面積 (平方公尺) Total Floor Area (㎡)
65	270,003	133	1,231,442	1,711	5,603,725	916	2,260,022
57	236,495	144	1,109,810	1,572	5,689,664	942	1,412,637
52	157,243	138	976,141	1,662	6,109,181	919	1,865,504
50	199,509	164	1,046,631	1,836	5,275,134	977	1,661,154
56	118,736	137	776,136	1,913	5,907,058	936	1,435,210
55	302,503	113	1,161,752	1,788	6,413,295	924	1,712,146
55	137,170	95	838,972	1,625	6,584,640	950	1,368,455
58	215,365	114	768,496	1,688	6,291,984	971	1,479,715
50	134,132	99	812,927	1,526	6,959,943	1,495	3,322,346
5	30,381	7	85,229	163	653,730	119	719,523
6	17,112	14	61,889	138	646,316	134	163,084
46	177,118	107	835,510	1,486	5,445,044	1,382	2,007,559
6	7,886	10	83,359	151	526,229	146	219,387
2	3,842	11	19,579	98	381,695	100	280,307
7	59,849	10	80,489	133	646,709	102	118,180
4	5,349	9	145,216	172	565,682	142	84,816
4	2,812	16	138,110	184	402,925	153	194,635
7	22,272	9	9,421	115	422,059	115	167,367
5	27,503	9	50,641	132	785,629	106	180,124
3	18,942	7	21,992	110	321,242	157	208,539
4	22,851	10	30,211	110	488,734	108	127,292
1	820	10	120,363	127	631,545	122	219,093
3	4,992	6	136,129	154	272,595	131	207,819
200.00	508.78	-40.00	13.10	21.26	-56.84	7.38	-5.15
-40.00	-83.57	-14.29	59.72	-5.52	-58.30	10.08	-71.12

Source: National Land Management Agency, MOI.

Note : 1.The figures are classified according to Architecture Usage Classification and Change Usage regulation.
2.The figures include the data of M.O.I. Const. Orgs..

表68. 核發建築物使用執照—按月別及用途別分(續)

年 (月) 別	休閒、文教類(D類)		衛生、福利、更生類(F類)		公共集會類(A類)	
	Leisure, Education		Health, Welfare, Regeneration		Assembly	
Year (Month)	件數 Cases	總樓地板 面積 (平方公尺) Total Floor Area (m ²)	件數 Cases	總樓地板 面積 (平方公尺) Total Floor Area (m ²)	件數 Cases	總樓地板 面積 (平方公尺) Total Floor Area (m ²)
一〇四年 2015	410	1,315,946	114	464,808	37	78,340
一〇五年 2016	304	844,175	105	347,700	30	105,020
一〇六年 2017	348	950,932	106	587,804	21	42,480
一〇七年 2018	427	1,357,510	113	391,252	30	73,289
一〇八年 2019	416	1,008,018	119	550,591	17	104,246
一〇九年 2020	514	1,101,534	137	409,799	41	139,979
一一〇年 2021	616	1,114,772	152	401,480	18	174,505
一一一年 2022	486	823,610	115	522,722	18	210,156
一一二年 2023	425	917,294	139	482,448	14	28,777
十一月 Nov.	31	35,003	11	15,665	2	1,466
十二月 Dec.	42	57,384	8	23,763	2	1,391
一一三年 2024	306	743,448	123	526,168	15	36,433
一月 Jan.	31	121,714	6	15,164	2	12,285
二月 Feb.	22	30,482	9	7,819	1	2,381
三月 Mar.	26	86,554	11	18,671	2	1,095
四月 Apr.	24	29,989	15	96,483	1	39
五月 May	20	38,540	13	19,228	2	9,987
六月 June	29	34,234	10	19,453	1	344
七月 July	31	33,321	18	26,642	1	7,132
八月 Aug.	35	128,787	10	133,774	1	424
九月 Sept.	26	82,064	10	45,282	—	—
十月 Oct.	33	97,803	12	127,138	2	1,734
十一月 Nov.	29	59,960	9	16,514	2	1,012
較上月增減(%) VS. with Last Month	-12.12	-38.69	-25.00	-87.01	—	-41.64
較上年同月增減(%) VS. with Last Year	-6.45	71.30	-18.18	5.42	—	-30.97

說明：自107年2月其他類再細分「農業設施」。

TABLE 68. ISSUED BUILDING USAGE LICENSE - BY MONTH AND USE(CONT.)

宗教、殯葬類(E類)		危險物品類(I類)		其他類		農業設施	
Religion, Funeral		Hazard Contents		Others		Agricultural facility	
件數 Cases	總樓地板面積 (平方公尺) Total Floor Area (m ²)	件數 Cases	總樓地板面積 (平方公尺) Total Floor Area (m ²)	件數 Cases	總樓地板面積 (平方公尺) Total Floor Area (m ²)	件數 Cases	總樓地板面積 (平方公尺) Total Floor Area (m ²)
109	153,840	30	21,659	2,095	2,486,811	—	—
158	189,191	40	26,417	1,885	2,380,807	—	—
106	148,229	24	48,165	1,781	2,469,734	—	—
126	165,058	38	52,309	1,549	1,692,349	1,225	1,454,016
137	221,813	43	34,061	1,233	1,546,232	1,231	1,545,992
138	198,261	30	14,891	1,187	1,327,323	1,178	1,319,039
115	144,060	35	51,771	1,238	1,586,618	1,233	1,579,053
111	163,891	35	40,318	1,398	1,590,720	1,398	1,590,720
123	210,383	46	56,683	1,318	1,880,976	1,318	1,880,976
15	43,535	6	1,490	125	176,594	125	176,594
14	6,207	6	6,044	137	224,300	137	224,300
106	182,382	35	66,111	1,299	2,444,560	1,299	2,444,560
11	7,119	2	6,892	147	137,389	147	137,389
11	24,604	5	3,862	105	225,826	105	225,826
8	17,712	1	232	119	173,996	119	173,996
12	13,361	4	3,836	128	275,202	128	275,202
8	1,885	4	5,492	144	248,743	144	248,743
7	14,531	4	662	138	600,070	138	600,070
8	39,070	3	4,311	105	204,605	105	204,605
15	5,724	3	26,498	120	154,464	120	154,464
12	11,531	2	6,779	95	132,909	95	132,909
4	27,130	2	2,453	98	112,041	98	112,041
10	19,715	5	5,094	100	179,315	100	179,315
150.00	-27.33	150.00	107.66	2.04	60.04	2.04	60.04
-33.33	-54.71	-16.67	241.88	-20.00	1.54	-20.00	1.54

Note : The item of others is subdivided into "Agricultural facility" since February, 2018.

表69. 核發建築物使用執照—按區域別及用途別分

區域別 Locality	總計 Grand Total		住宿類(H類) Residential		
	總件數 Total Cases	總樓地板面積 (平方公尺) Total Floor Area (㎡)	住宅(H-2) Houses		
			件數 Cases	宅數 Houses	總樓地板面積 (平方公尺) Total Floor Area (㎡)
一一三年十一月 Nov., 2024	1,543	2,769,475	1,094	13,367	1,866,330
新北市 New Taipei City	43	341,017	26	2,243	294,270
臺北市 Taipei City	13	134,033	9	705	89,710
桃園市 Taoyuan City	110	495,144	76	2,543	395,090
臺中市 Taichung City	180	414,462	137	2,576	376,995
臺南市 Tainan City	293	253,191	237	422	62,683
高雄市 Kaohsiung City	188	313,823	118	1,836	235,236
臺灣省 Taiwan Prov.	690	742,490	470	2,954	399,547
宜蘭縣 Yilan C.	31	50,391	24	384	40,936
新竹縣 Hsinchu C.	46	124,488	37	864	118,827
苗栗縣 Miaoli C.	54	114,292	26	284	35,197
彰化縣 Changhua C.	101	107,104	73	379	52,523
南投縣 Nantou C.	15	26,865	5	144	19,784
雲林縣 Yunlin C.	55	47,582	24	85	13,766
嘉義縣 Chiayi C.	114	62,991	87	91	15,377
屏東縣 Pingtung C.	127	101,323	81	343	39,754
臺東縣 Taitung C.	50	10,026	30	30	6,427
花蓮縣 Hualien C.	33	9,864	26	45	5,232
澎湖縣 Penghu C.	32	36,835	28	36	6,362
基隆市 Keelung City	2	8,387	2	67	8,387
新竹市 Hsinchu City	13	26,186	13	130	26,186
嘉義市 Chiayi City	17	16,156	14	72	10,789
福建省 Fuchien Prov.	22	12,905	21	88	12,799
金門縣 Kinmen C.	22	12,905	21	88	12,799
連江縣 Lienchiang C.	—	—	—	—	—
國家公園 National Park	—	—	—	—	—
其他內政部 指定特設主 管建築機關 Other M.O.I. Const. Orgs.	4	62,410	—	—	—

資料來源：本部國土管理署。

TABLE 69 ISSUED BUILDING USAGE LICENSE
- BY LOCALITY AND USE

Lodging 宿舍安養(H-1) Dormitory, Care		商業類(B類) Commerce		工業、倉儲類 (C類) Industry, Storage		辦公、服務類(G類) Business, Service	
件數 Cases	總樓地板面積 (平方公尺) Total Floor Area (㎡)	件數 Cases	總樓地板面積 (平方公尺) Total Floor Area (㎡)	件數 Cases	總樓地板面積 (平方公尺) Total Floor Area (㎡)	件數 Cases	總樓地板面積 (平方公尺) Total Floor Area (㎡)
3	4,992	6	136,129	154	272,595	131	207,819
1	2,809	1	2,127	6	18,123	3	19,412
—	—	—	—	—	—	2	44,234
—	—	—	—	21	49,500	7	42,680
—	—	1	480	8	17,312	25	10,104
—	—	1	33,443	17	37,778	15	17,646
1	895	—	—	40	35,983	12	6,800
1	1,288	3	100,079	59	85,552	66	32,880
—	—	1	6,019	3	1,916	1	338
—	—	—	—	3	1,846	4	704
—	—	1	64,840	5	2,291	18	8,246
—	—	—	—	12	38,797	3	2,047
—	—	—	—	—	—	—	—
—	—	—	—	4	696	8	14,939
1	1,288	—	—	5	4,135	7	1,119
—	—	—	—	22	27,592	5	1,249
—	—	—	—	—	—	18	3,420
—	—	—	—	2	3,621	—	—
—	—	1	29,220	2	109	—	—
—	—	—	—	—	—	—	—
—	—	—	—	—	—	—	—
—	—	—	—	1	4,549	2	818
—	—	—	—	—	—	—	—
—	—	—	—	—	—	—	—
—	—	—	—	—	—	—	—
—	—	—	—	—	—	—	—
—	—	—	—	3	28,347	1	34,063

Source :National Land Management Agency, MOI.

表69. 核發建築物使用執照—按區域別及用途別分(續)

區域別 Locality		休閒、文教類(D類) Leisure, Education		衛生、福利、 更生類(F類) Health, Welfare, Regeneration		公共集會類(A類) Assembly	
		件數 Cases	總樓地板 面積 (平方公尺) Total Floor Area (㎡)	件數 Cases	總樓地板 面積 (平方公尺) Total Floor Area (㎡)	件數 Cases	總樓地板 面積 (平方公尺) Total Floor Area (㎡)
一一三年十一月 Nov., 2024		29	59,960	9	16,514	2	1,012
新北市	New Taipei City	3	3,124	—	—	—	—
臺北市	Taipei City	2	89	—	—	—	—
桃園市	Taoyuan City	2	750	1	3,797	—	—
臺中市	Taichung City	4	3,181	3	5,738	1	454
臺南市	Tainan City	5	33,514	1	3,530	—	—
高雄市	Kaohsiung City	5	11,308	2	1,731	1	558
臺灣省	Taiwan Prov.	8	7,994	2	1,718	—	—
宜蘭縣	Yilan C.	1	948	—	—	—	—
新竹縣	Hsinchu C.	1	3,082	—	—	—	—
苗栗縣	Miaoli C.	—	—	—	—	—	—
彰化縣	Changhua C.	—	—	—	—	—	—
南投縣	Nantou C.	—	—	—	—	—	—
雲林縣	Yunlin C.	2	119	1	771	—	—
嘉義縣	Chiayi C.	—	—	—	—	—	—
屏東縣	Pingtung C.	2	2,558	1	947	—	—
臺東縣	Taitung C.	—	—	—	—	—	—
花蓮縣	Hualien C.	1	143	—	—	—	—
澎湖縣	Penghu C.	1	1,144	—	—	—	—
基隆市	Keelung City	—	—	—	—	—	—
新竹市	Hsinchu City	—	—	—	—	—	—
嘉義市	Chiayi City	—	—	—	—	—	—
福建省	Fuchien Prov.	—	—	—	—	—	—
金門縣	Kinmen C.	—	—	—	—	—	—
連江縣	Lienchiang C.	—	—	—	—	—	—
國家公園	National Park	—	—	—	—	—	—
其他內政部 指定特設主 管建築機關	Other M.O.I. Const. Orgs.	—	—	—	—	—	—

TABLE 69. ISSUED BUILDING USAGE LICENSE
- BY LOCALITY AND USE (CONT.)

宗教、殯葬類(E類) Religion, Funeral		危險物品類(I類) Hazard Contents		其他類 Others		農業設施 Agricultural facility	
		件數 Cases	總樓地板面積 (平方公尺) Total Floor Area (㎡)	件數 Cases	總樓地板面積 (平方公尺) Total Floor Area (㎡)	件數 Cases	總樓地板面積 (平方公尺) Total Floor Area (㎡)
10	19,715	5	5,094	100	179,315	100	179,315
—	—	2	852	1	300	1	300
1	1,751	1	68	1	1,508	1	1,508
—	—	—	—	1	198	1	198
2	15,277	1	898	14	48,422	14	48,422
3	1,780	—	—	6	19,532	6	19,532
3	801	1	3,276	77	109,355	77	109,355
1	234	—	—	—	—	—	—
—	—	—	—	1	29	1	29
—	—	—	—	4	3,718	4	3,718
—	—	1	3,276	12	10,461	12	10,461
—	—	—	—	10	7,081	10	7,081
—	—	—	—	16	17,291	16	17,291
—	—	—	—	14	41,072	14	41,072
2	567	—	—	14	28,656	14	28,656
—	—	—	—	2	179	2	179
—	—	—	—	4	868	4	868
—	—	—	—	—	—	—	—
—	—	—	—	—	—	—	—
—	—	—	—	—	—	—	—
1	106	—	—	—	—	—	—
1	106	—	—	—	—	—	—
—	—	—	—	—	—	—	—
—	—	—	—	—	—	—	—

表70. 核發建築物使用執照年累計－按區域別及用途別分

區域別 Locality	總計 Grand Total		住宿類(H類) Residential		
	總件數 Total Cases	總樓地板面積 (平方公尺) Total Floor Area (㎡)	住宅(H-2) Houses		
			件數 Cases	宅數 Houses	總樓地板面積 (平方公尺) Total Floor Area (㎡)
一一三一年一至十一月 Jan. - Nov., 2024	17,627	30,202,070	12,722	126,740	17,737,737
新北市 New Taipei City	383	3,158,354	250	17,903	2,223,930
臺北市 Taipei City	172	1,949,909	113	9,030	1,204,603
桃園市 Taoyuan City	1,181	5,046,143	773	21,859	3,198,357
臺中市 Taichung City	1,729	4,463,219	1,263	24,055	3,596,745
臺南市 Tainan City	3,134	2,859,774	2,346	7,867	1,111,343
高雄市 Kaohsiung City	1,976	2,999,362	1,513	16,649	2,149,156
臺灣省 Taiwan Prov.	8,840	8,662,427	6,328	28,584	4,146,774
宜蘭縣 Yilan C.	569	442,449	466	2,470	294,149
新竹縣 Hsinchu C.	515	1,226,302	356	4,854	778,007
苗栗縣 Miaoli C.	544	566,967	336	1,900	254,385
彰化縣 Changhua C.	1,388	1,581,570	1,024	4,967	753,810
南投縣 Nantou C.	650	516,444	426	1,569	235,824
雲林縣 Yunlin C.	1,603	1,039,486	1,156	2,312	361,887
嘉義縣 Chiayi C.	863	1,213,034	630	1,864	260,072
屏東縣 Pingtung C.	1,109	819,472	719	2,502	310,954
臺東縣 Taitung C.	383	125,978	245	467	75,659
花蓮縣 Hualien C.	341	184,227	270	908	113,117
澎湖縣 Penghu C.	353	115,728	315	356	67,961
基隆市 Keelung City	21	251,610	18	1,750	233,438
新竹市 Hsinchu City	177	414,924	145	2,117	324,914
嘉義市 Chiayi City	324	164,236	222	548	82,597
福建省 Fuchien Prov.	159	155,287	124	780	103,549
金門縣 Kinmen C.	145	90,346	117	529	69,857
連江縣 Lienchiang C.	14	64,941	7	251	33,692
國家公園 National Park	7	3,598	5	6	1,058
其他內政部 指定特設主 管建築機關 Other M.O.I. Const. Orgs.	46	903,997	7	7	2,222

資料來源：本部國土管理署。

TABLE 70. ISSUED BUILDING USAGE LICENSE OF THE YEAR
- BY LOCALITY AND USE

Lodging 宿舍安養(H-1) Dormitory, Care		商業類(B類) Commerce		工業、倉儲類 (C類) Industry, Storage		辦公、服務類(G類) Business, Service	
件數 Cases	總樓地板面積 (平方公尺) Total Floor Area (㎡)	件數 Cases	總樓地板面積 (平方公尺) Total Floor Area (㎡)	件數 Cases	總樓地板面積 (平方公尺) Total Floor Area (㎡)	件數 Cases	總樓地板面積 (平方公尺) Total Floor Area (㎡)
46	177,118	107	835,510	1,486	5,445,044	1,382	2,007,559
6	10,591	11	226,820	46	362,637	27	207,914
3	41,658	6	207,030	6	43,992	20	371,368
1	849	12	12,847	278	1,512,049	51	94,933
6	40,096	14	27,180	117	377,882	247	136,641
4	2,378	11	87,771	182	430,834	335	559,307
3	2,570	8	75,952	227	378,847	118	63,397
23	78,976	45	197,910	594	1,527,813	573	511,029
2	1,185	4	17,273	26	73,838	7	33,364
1	56,042	3	3,912	49	213,880	46	85,288
—	—	5	66,204	49	87,739	76	88,792
4	7,711	6	14,537	137	466,290	56	30,436
2	3,064	2	1,596	27	80,069	14	14,996
3	2,956	1	15,390	76	157,647	100	121,256
2	1,559	1	2,442	38	146,490	64	20,776
3	1,408	4	29,624	145	165,785	62	51,745
1	333	7	7,763	7	4,471	37	9,670
2	3,008	1	477	12	25,840	7	7,559
3	1,710	3	32,140	8	2,504	9	2,723
—	—	—	—	1	11,884	—	—
—	—	2	2,276	9	57,956	10	2,205
—	—	6	4,276	10	33,420	85	42,219
—	—	—	—	4	708	8	5,136
—	—	—	—	4	708	6	2,359
—	—	—	—	—	—	2	2,777
—	—	—	—	—	—	—	—
—	—	—	—	32	810,282	3	57,834

Source :National Land Management Agency, MOI.

表70. 核發建築物使用執照年累計—按區域別及用途別分(續)

區域別 Locality	休閒、文教類(D類) Leisure, Education		衛生、福利、 更生類(F類) Health, Welfare, Regeneration		公共集會類(A類) Assembly	
	件數 Cases	總樓地板 面積 (平方公尺) Total Floor Area (㎡)	件數 Cases	總樓地板 面積 (平方公尺) Total Floor Area (㎡)	件數 Cases	總樓地板 面積 (平方公尺) Total Floor Area (㎡)
一一三一年一至十一月 Jan. - Nov., 2024	306	743,448	123	526,168	15	36,433
新北市 New Taipei City	24	80,706	5	7,423	1	7,132
臺北市 Taipei City	19	79,323	1	58	—	—
桃園市 Taoyuan City	28	99,836	14	107,947	2	702
臺中市 Taichung City	30	58,525	16	147,204	1	454
臺南市 Tainan City	25	78,144	15	35,184	—	—
高雄市 Kaohsiung City	21	88,605	19	93,816	1	558
臺灣省 Taiwan Prov.	149	231,964	50	93,296	7	18,641
宜蘭縣 Yilan C.	13	8,710	2	92	1	2,381
新竹縣 Hsinchu C.	22	53,276	4	6,530	1	11,585
苗栗縣 Miaoli C.	7	10,877	2	8,310	—	—
彰化縣 Changhua C.	10	30,735	10	10,861	—	—
南投縣 Nantou C.	6	2,901	7	28,871	1	424
雲林縣 Yunlin C.	21	36,644	6	8,063	1	880
嘉義縣 Chiayi C.	6	8,424	5	6,375	—	—
屏東縣 Pingtung C.	22	23,858	7	19,242	1	2,812
臺東縣 Taitung C.	8	3,091	4	963	2	559
花蓮縣 Hualien C.	13	16,563	1	2,114	—	—
澎湖縣 Penghu C.	10	4,186	1	1,609	—	—
基隆市 Keelung City	1	6,022	1	266	—	—
新竹市 Hsinchu City	10	26,677	—	—	—	—
嘉義市 Chiayi City	—	—	—	—	—	—
福建省 Fuchien Prov.	9	23,930	1	7,707	3	8,946
金門縣 Kinmen C.	7	4,404	1	7,707	—	—
連江縣 Lienchiang C.	2	19,526	—	—	3	8,946
國家公園 National Park	1	2,415	—	—	—	—
其他內政部 指定特設主 管建築機關 Other M.O.I. Const. Orgs.	—	—	2	33,533	—	—

TABLE 70. ISSUED BUILDING USAGE LICENSE OF THE YEAR
- BY LOCALITY AND USE (CONT.)

宗教、殯葬類(E類) Religion, Funeral		危險物品類(I類) Hazard Contents		其他類 Others		農業設施 Agricultural facility	
件數 Cases	總樓地板面積 (平方公尺) Total Floor Area (㎡)	件數 Cases	總樓地板面積 (平方公尺) Total Floor Area (㎡)	件數 Cases	總樓地板面積 (平方公尺) Total Floor Area (㎡)	件數 Cases	總樓地板面積 (平方公尺) Total Floor Area (㎡)
106	182,382	35	66,111	1,299	2,444,560	1,299	2,444,560
5	28,214	2	852	6	2,135	6	2,135
2	82	1	1,397	1	398	1	398
5	2,483	11	12,624	6	3,516	6	3,516
7	44,658	1	208	27	33,626	27	33,626
15	25,526	1	898	200	528,389	200	528,389
17	47,953	9	19,836	40	78,672	40	78,672
51	31,801	8	30,170	1,012	1,794,053	1,012	1,794,053
3	625	—	—	45	10,832	45	10,832
2	2,886	—	—	31	14,896	31	14,896
3	2,626	2	338	64	47,696	64	47,696
4	573	4	29,506	133	237,111	133	237,111
4	1,736	—	—	161	146,963	161	146,963
12	10,319	1	130	226	324,314	226	324,314
3	3,818	1	196	113	762,882	113	762,882
16	5,097	—	—	130	208,947	130	208,947
1	477	—	—	71	22,992	71	22,992
2	3,203	—	—	33	12,346	33	12,346
1	441	—	—	3	2,454	3	2,454
—	—	—	—	—	—	—	—
—	—	—	—	1	896	1	896
—	—	—	—	1	1,724	1	1,724
4	1,665	—	—	6	3,646	6	3,646
4	1,665	—	—	6	3,646	6	3,646
—	—	—	—	—	—	—	—
—	—	—	—	1	125	1	125
—	—	2	126	—	—	—	—

表71. 核發建築物使用執照－按月別及構造別分

年 (月) 別 Year (Month)	總 計 Grand Total		鋼骨鋼筋混凝土構造 Steel Frame & Reinforced Concrete		混凝土構造 (含鋼筋混凝土構造) Reinforced Concrete	
	總樓地板面積 (平方公尺) Total Floor Area (㎡)	工程造價 (千元) Construction Cost (NT\$1,000)	總樓地板面積 (平方公尺) Total Floor Area (㎡)	工程造價 (千元) Construction Cost (NT\$1,000)	總樓地板面積 (平方公尺) Total Floor Area (㎡)	工程造價 (千元) Construction Cost (NT\$1,000)
一〇四年 2015	32,868,462	271,674,685	2,355,320	22,323,153	24,330,421	203,555,004
一〇五年 2016	29,988,350	257,136,676	1,553,466	13,469,149	23,662,148	209,920,008
一〇六年 2017	28,818,031	249,049,781	2,214,521	20,550,064	22,055,734	198,028,777
一〇七年 2018	28,366,008	244,789,390	1,819,883	15,521,567	20,857,465	182,705,959
一〇八年 2019	26,488,606	231,469,623	1,757,671	16,285,871	18,725,617	167,543,428
一〇九年 2020	28,247,176	245,752,563	1,863,975	17,613,220	20,300,988	177,510,726
一一〇年 2021	28,022,718	241,381,620	1,948,881	16,875,620	20,361,755	177,177,694
一一一年 2022	28,713,736	254,665,074	2,111,669	18,757,946	20,779,519	187,167,010
一一二年 2023	31,956,033	293,612,498	2,670,131	25,838,751	22,850,545	210,471,004
十一月 Nov.	3,513,502	35,227,593	294,684	2,757,291	2,435,027	23,234,657
十二月 Dec.	2,712,644	22,198,075	139,061	1,017,150	2,148,894	18,599,300
一一三年 2024	30,202,070	281,866,949	2,703,053	25,450,559	22,247,752	215,741,011
一月 Jan.	3,061,721	28,603,635	161,946	1,883,797	2,304,108	21,870,593
二月 Feb.	2,161,691	20,226,929	173,881	2,231,247	1,559,767	14,240,025
三月 Mar.	2,637,278	24,776,212	135,798	1,157,352	1,757,440	16,415,922
四月 Apr.	2,847,454	26,585,821	447,469	4,176,680	1,956,207	19,132,552
五月 May	2,628,274	25,089,601	243,869	2,216,036	1,925,293	19,134,056
六月 June	2,699,395	24,369,746	328,068	2,321,631	1,741,832	17,184,795
七月 July	2,983,571	26,761,578	325,071	2,296,410	2,220,973	21,397,024
八月 Aug.	2,718,133	25,468,914	288,430	3,860,160	2,053,088	19,107,202
九月 Sept.	2,733,745	26,166,811	101,905	748,121	2,264,307	23,015,702
十月 Oct.	2,961,333	26,997,913	364,931	2,909,170	2,200,445	21,580,530
十一月 Nov.	2,769,475	26,819,789	131,685	1,649,955	2,264,292	22,662,610
較上月增減(%) VS. with Last Month	-6.48	-0.66	-63.92	-43.28	2.90	5.01
較上年同月增減(%) VS. with Last Year	-21.18	-23.87	-55.31	-40.16	-7.01	-2.46

資料來源：本部國土管理署。

TABLE 71. ISSUED BUILDING USAGE LICENSE
- BY MONTH AND MATERIAL

鋼構造(94年以前為 鋼架構造) Steel		磚構造 Brick		木構造 Wooden		其 他 Others	
總樓地板面積 (平方公尺) Total Floor Area (㎡)	工程造價 (千元) Construction Cost (NT\$1,000)	總樓地板面積 (平方公尺) Total Floor Area (㎡)	工程造價 (千元) Construction Cost (NT\$1,000)	總樓地板面積 (平方公尺) Total Floor Area (㎡)	工程造價 (千元) Construction Cost (NT\$1,000)	總樓地板面積 (平方公尺) Total Floor Area (㎡)	工程造價 (千元) Construction Cost (NT\$1,000)
5,874,090	44,152,558	130,583	461,510	33,356	114,010	144,692	1,068,450
4,534,515	32,929,212	113,633	363,293	36,450	114,263	88,138	340,751
4,157,857	28,899,003	171,524	622,842	54,539	162,911	163,856	786,184
5,344,877	45,323,927	205,173	742,887	55,265	181,419	83,345	313,631
5,772,365	46,823,153	175,912	626,973	40,624	133,478	16,417	56,720
5,868,402	49,809,284	194,378	745,471	16,918	54,046	2,515	19,816
5,498,283	46,503,047	179,061	709,843	32,349	97,887	2,389	17,529
5,534,964	47,620,009	222,087	850,392	42,695	165,506	22,802	104,211
6,226,084	56,496,848	176,218	661,367	30,867	109,302	2,188	35,226
765,007	9,174,111	18,541	60,799	243	735	—	—
398,707	2,477,928	14,442	62,241	11,540	41,456	—	—
4,993,922	39,726,282	218,700	840,739	38,587	107,946	56	412
569,055	4,747,830	23,849	92,707	2,763	8,708	—	—
407,124	3,686,765	20,820	68,614	99	278	—	—
727,677	7,142,911	15,196	57,483	1,167	2,544	—	—
410,522	3,175,417	24,188	80,043	9,068	21,129	—	—
425,619	3,601,624	28,041	115,455	5,452	22,430	—	—
609,411	4,796,735	13,991	47,543	6,037	18,630	56	412
413,262	2,966,795	17,811	90,250	6,454	11,099	—	—
358,333	2,416,215	16,293	78,407	1,989	6,930	—	—
345,280	2,318,769	22,237	84,174	16	45	—	—
386,299	2,467,701	9,658	40,512	—	—	—	—
341,340	2,405,520	26,616	85,551	5,542	16,153	—	—
-11.64	-2.52	175.59	111.17	--	--	--	--
-55.38	-73.78	43.55	40.71	2180.66	2,097.69	--	--

Source :National Land Management Agency, MOI.

表72. 核發建築物使用執照－按區域別及構造別分

區域別 Locality	總計 Grand-Total		鋼骨鋼筋混凝土構造 Steel Frame & Reinforced Concrete		混凝土構造 (含鋼筋混凝土構造) Reinforced Concrete	
	總樓地板面積 (平方公尺) Total Floor Area (㎡)	工程造價 (千元) Construction Cost (NT\$1,000)	總樓地板面積 (平方公尺) Total Floor Area (㎡)	工程造價 (千元) Construction Cost (NT\$1,000)	總樓地板面積 (平方公尺) Total Floor Area (㎡)	工程造價 (千元) Construction Cost (NT\$1,000)
一一三年十一月 Nov., 2024	2,769,475	26,819,789	131,685	1,649,955	2,264,292	22,662,610
新北市 New Taipei City	341,017	4,856,591	—	—	312,979	4,361,598
臺北市 Taipei City	134,033	1,771,177	14,614	211,322	119,387	1,559,222
桃園市 Taoyuan City	495,144	6,099,870	63,657	1,141,802	391,297	4,582,523
臺中市 Taichung City	414,462	4,567,199	530	3,657	391,319	4,407,626
臺南市 Tainan City	253,191	1,551,800	695	3,931	160,949	1,030,533
高雄市 Kaohsiung City	313,823	2,559,415	1,070	7,115	258,755	2,227,289
臺灣省 Taiwan Prov.	742,490	4,884,028	46,272	254,403	559,548	3,993,781
宜蘭縣 Yilan C.	50,391	350,327	—	—	49,398	344,066
新竹縣 Hsinchu C.	124,488	942,930	—	—	117,639	908,763
苗栗縣 Miaoli C.	114,292	882,550	—	—	108,609	854,304
彰化縣 Changhua C.	107,104	646,830	46,272	254,403	57,869	383,099
南投縣 Nantou C.	26,865	234,404	—	—	19,784	199,673
雲林縣 Yunlin C.	47,582	319,029	—	—	28,122	225,974
嘉義縣 Chiayi C.	62,991	306,543	—	—	19,295	117,354
屏東縣 Pingtung C.	101,323	521,950	—	—	62,067	337,173
臺東縣 Taitung C.	10,026	58,767	—	—	8,992	53,854
花蓮縣 Hualien C.	9,864	51,502	—	—	5,304	28,894
澎湖縣 Penghu C.	36,835	184,117	—	—	36,726	183,631
基隆市 Keelung City	8,387	88,853	—	—	8,168	87,153
新竹市 Hsinchu City	26,186	192,378	—	—	26,186	192,378
嘉義市 Chiayi City	16,156	103,848	—	—	11,389	77,465
福建省 Fuchien Prov.	12,905	48,844	—	—	12,785	48,586
金門縣 Kinmen C.	12,905	48,844	—	—	12,785	48,586
連江縣 Lienchiang C.	—	—	—	—	—	—
國家公園 National Park	—	—	—	—	—	—
其他內政部 指定特設主 管建築機關 Other M.O.I. Const. Orgs.	62,410	480,865	4,847	27,725	57,273	451,452

資料來源：本部國土管理署。

TABLE 72. ISSUED BUILDING USAGE LICENSE
- BY LOCALITY AND MATERIAL

鋼構造 Steel		磚構造 Brick		木構造 Wooden		其他 Others	
總樓地板面積 (平方公尺) Total Floor Area (㎡)	工程造價 (千元) Construction Cost (NT\$1,000)	總樓地板面積 (平方公尺) Total Floor Area (㎡)	工程造價 (千元) Construction Cost (NT\$1,000)	總樓地板面積 (平方公尺) Total Floor Area (㎡)	工程造價 (千元) Construction Cost (NT\$1,000)	總樓地板面積 (平方公尺) Total Floor Area (㎡)	工程造價 (千元) Construction Cost (NT\$1,000)
341,340	2,405,520	26,616	85,551	5,542	16,153	—	—
28,038	494,993	—	—	—	—	—	—
32	633	—	—	—	—	—	—
40,190	375,545	—	—	—	—	—	—
22,613	155,916	—	—	—	—	—	—
91,547	517,336	—	—	—	—	—	—
53,998	325,011	—	—	—	—	—	—
104,632	534,398	26,496	85,293	5,542	16,153	—	—
993	6,261	—	—	—	—	—	—
6,849	34,167	—	—	—	—	—	—
5,051	25,654	632	2,592	—	—	—	—
2,963	9,328	—	—	—	—	—	—
7,081	34,731	—	—	—	—	—	—
12,654	68,394	6,806	24,661	—	—	—	—
28,625	145,827	9,529	27,209	5,542	16,153	—	—
29,901	154,632	9,355	30,145	—	—	—	—
913	4,434	121	479	—	—	—	—
4,560	22,608	—	—	—	—	—	—
56	279	53	207	—	—	—	—
219	1,700	—	—	—	—	—	—
—	—	—	—	—	—	—	—
4,767	26,383	—	—	—	—	—	—
—	—	120	258	—	—	—	—
—	—	—	—	—	—	—	—
—	—	—	—	—	—	—	—
—	—	—	—	—	—	—	—
290	1,688	—	—	—	—	—	—

Source National Land Management Agency, MOI.

表73. 核發建築物使用執照—按高度別分

年 (月) 別 Year (Month)	總 計 Grand Total		7公尺以下 7m & Under 7m		超過7至15公尺 Over 7 Up to 15m	
	件 數 Cases	總樓地板面積 (平方公尺) Total Floor Area (m ²)	件 數 Cases	總樓地板面積 (平方公尺) Total Floor Area (m ²)	件 數 Cases	總樓地板面積 (平方公尺) Total Floor Area (m ²)
一〇四年2015	28,837	32,868,462	3,721	1,700,229	21,130	8,883,453
一〇五年2016	23,552	29,988,350	3,355	1,274,448	16,716	7,219,449
一〇六年2017	22,506	28,818,031	3,066	1,475,856	16,312	6,719,046
一〇七年2018	22,860	28,366,008	3,669	1,878,532	16,185	7,292,444
一〇八年2019	22,026	26,488,606	3,359	1,785,043	15,701	6,958,485
一〇九年2020	22,370	28,247,176	3,351	1,622,719	16,007	7,196,243
一一〇年2021	22,486	28,022,718	3,329	1,710,650	16,222	7,382,312
一一一年2022	21,146	28,713,736	3,237	1,787,414	14,747	6,799,455
一一二年2023	20,280	31,956,033	2,856	1,922,816	14,075	6,407,830
十一月 Nov.	1,851	3,513,502	258	181,499	1,265	568,874
十二月 Dec.	1,852	2,712,644	263	250,241	1,281	616,611
一一三年2024	17,627	30,202,070	2,652	2,278,585	11,683	5,878,219
一 月 Jan.	1,991	3,061,721	256	139,712	1,355	674,686
二 月 Feb.	1,332	2,161,691	220	155,830	854	540,249
三 月 Mar.	1,449	2,637,278	244	177,716	906	475,917
四 月 Apr.	1,688	2,847,454	250	248,173	1,116	532,322
五 月 May	2,016	2,628,274	288	264,375	1,396	593,112
六 月 June	1,423	2,699,395	261	568,867	897	458,175
七 月 July	1,605	2,983,571	223	172,073	1,087	591,078
八 月 Aug.	1,679	2,718,133	231	137,919	1,114	514,451
九 月 Sept.	1,441	2,733,745	217	154,986	937	434,907
十 月 Oct.	1,460	2,961,333	236	87,986	990	511,311
十一月 Nov.	1,543	2,769,475	226	170,948	1,031	552,011
較上月增減(%) VS. with Last Month	5.68	-6.48	-4.24	94.29	4.14	7.96
較上年同月增減(%) VS. with Last Year	-16.64	-21.18	-12.40	-5.81	-18.50	-2.96

資料來源：本部國土管理署。

TABLE 73. ISSUED BUILDING USAGE LICENSE - BY HEIGHT

超過15至30公尺 Over 15 Up to 30m		超過30至45公尺 Over 30 Up to 45m		超過45至60公尺 Over 45 Up to 60m		超過60公尺 Over 60m	
件 數 Cases	總樓地板面積 (平方公尺) Total Floor Area (m ²)	件 數 Cases	總樓地板面積 (平方公尺) Total Floor Area (m ²)	件 數 Cases	總樓地板面積 (平方公尺) Total Floor Area (m ²)	件 數 Cases	總樓地板面積 (平方公尺) Total Floor Area (m ²)
3,193	7,550,258	334	3,850,700	315	5,573,838	144	5,309,984
2,710	6,589,003	325	3,703,041	298	5,328,829	148	5,873,580
2,398	6,080,188	293	3,876,949	295	5,559,666	142	5,106,326
2,337	6,031,842	304	3,640,486	223	4,075,962	142	5,446,742
2,351	5,648,305	276	3,323,524	224	4,215,856	115	4,557,393
2,345	5,811,560	264	3,289,149	293	5,743,195	110	4,584,310
2,312	5,999,701	252	3,110,477	260	5,862,432	111	3,957,146
2,474	6,137,643	279	4,003,676	308	6,453,727	101	3,531,821
2,583	6,267,439	318	4,886,207	307	6,666,992	141	5,804,749
246	672,265	31	450,923	36	638,053	15	1,001,888
233	545,152	34	500,499	34	597,472	7	202,669
2,459	5,751,467	323	4,168,298	387	7,521,715	123	4,603,786
294	557,463	35	361,565	38	643,721	13	684,574
203	462,434	23	221,483	24	419,553	8	362,142
228	500,013	32	512,254	24	443,405	15	527,973
245	567,007	20	237,746	43	791,753	14	470,453
252	476,282	30	301,617	40	634,162	10	358,726
210	458,423	25	311,172	23	661,633	7	241,125
215	445,180	35	542,181	37	948,930	8	284,129
255	600,956	32	382,665	38	660,808	9	421,334
208	601,366	25	398,845	37	609,838	17	533,803
157	598,832	34	567,605	36	942,731	7	252,868
192	483,511	32	331,165	47	765,181	15	466,659
22.29	-19.26	-5.88	-41.66	30.56	-18.83	114.29	84.55
-21.95	-28.08	3.23	-26.56	30.56	19.92	—	-53.42

Source : National Land Management Agency, MOI.

表74. 核發建築物使用執照－按層數別分

年(月)別 Year (Month)	總計 Grand Total		地上層			
			一至五層 1 - 5 Stories		六至十層 6 - 10 Stories	
	棟數(1) Buildings	總樓地板面積 (平方公尺) Total Floor Area (㎡)	棟數 Buildings	總樓地板面積 (平方公尺) Total Floor Area (㎡)	棟數 Buildings	總樓地板面積 (平方公尺) Total Floor Area (㎡)
一〇四年2015	44,891	32,868,462	42,719	17,299,326	819	3,516,138
一〇五年2016	34,623	29,988,350	32,483	14,380,976	794	3,465,261
一〇六年2017	32,945	28,818,031	30,913	13,269,326	817	4,348,567
一〇七年2018	35,346	28,366,008	33,004	14,261,221	1,236	3,774,896
一〇八年2019	34,287	26,488,606	32,527	13,825,473	737	3,118,056
一〇九年2020	35,266	28,247,176	33,369	14,209,413	603	2,804,340
一一〇年2021	36,211	28,022,718	34,433	14,599,330	726	4,051,586
一一一年2022	35,819	28,713,736	33,643	14,314,072	876	3,785,874
一一二年2023	34,906	31,956,033	32,645	14,773,168	880	4,489,620
十一月Nov.	3,062	3,513,502	2,826	1,810,232	77	322,469
十二月Dec.	3,211	2,712,644	3,001	1,280,093	94	529,867
一一三年2024	31,198	30,202,070	28,521	13,166,130	935	3,783,457
一月Jan.	3,626	3,061,721	3,398	1,246,393	74	421,199
二月Feb.	2,370	2,161,691	2,224	982,583	52	288,091
三月Mar.	2,657	2,637,278	2,460	1,276,498	54	306,564
四月Apr.	2,942	2,847,454	2,663	1,367,553	62	350,461
五月May	3,373	2,628,274	3,147	1,264,812	65	241,113
六月June	2,473	2,699,395	2,285	1,359,645	91	272,039
七月July	2,744	2,983,571	2,547	1,266,819	84	317,607
八月Aug.	3,017	2,718,133	2,693	1,116,837	131	370,141
九月Sept.	2,676	2,733,745	2,344	990,597	119	463,600
十月Oct.	2,553	2,961,333	2,288	1,240,876	139	444,167
十一月Nov.	2,767	2,769,475	2,472	1,053,517	64	308,475
較上月增減(%) VS. with Last Month	8.38	-6.48	8.04	-15.10	-53.96	-30.55
較上年同月增減(%) VS. with Last Year	-9.63	-21.18	-12.53	-41.80	-16.88	-4.34

資料來源：本部國土管理署。

TABLE 74. ISSUED BUILDING USAGE LICENSE - BY STORY

Over Ground						地下層 Under Ground	
十一至十五層 11 - 15 Stories		十六至二十層 16 - 20 Stories		二十一層以上 21 Stories & Over			
棟數 Buildings	總樓地板面積 (平方公尺) Total Floor Area (㎡)	棟數 Buildings	總樓地板面積 (平方公尺) Total Floor Area (㎡)	棟數 Buildings	總樓地板面積 (平方公尺) Total Floor Area (㎡)	棟數 Buildings	總樓地板面積 (平方公尺) Total Floor Area (㎡)
1,024	6,426,669	120	1,596,401	205	4,019,423	4	10,505
925	6,017,513	124	1,368,854	295	4,754,407	2	1,339
892	6,254,638	110	1,428,037	212	3,517,342	1	121
758	4,612,255	108	1,388,597	240	4,329,039	—	—
741	5,087,985	104	1,165,185	178	3,291,907	—	—
1,048	6,817,204	64	1,226,519	182	3,189,700	—	—
785	5,463,815	87	1,200,719	180	2,707,268	—	—
1,047	7,019,488	97	1,258,092	156	2,336,210	—	—
999	6,967,699	114	1,954,073	268	3,771,473	—	—
96	713,937	5	164,753	58	502,111	—	—
101	700,015	—	—	15	202,669	—	—
1,458	8,670,427	106	1,186,846	178	3,395,210	—	—
116	746,512	14	117,727	24	529,890	—	—
74	464,277	13	233,204	7	193,536	—	—
99	526,243	22	136,366	22	391,607	—	—
189	621,279	12	137,642	16	370,519	—	—
142	758,343	7	87,198	12	276,808	—	—
83	826,851	7	88,856	7	152,004	—	—
102	1,131,105	4	50,479	7	217,561	—	—
181	903,492	8	96,939	4	230,724	—	—
165	728,079	6	64,381	42	487,088	—	—
112	1,023,422	1	8,907	13	243,961	—	—
195	940,824	12	165,147	24	301,512	—	—
74.11	-8.07	1,100.00	1,754.13	84.62	23.59	--	--
103.13	31.78	140.00	0.24	-58.62	-39.95	--	--

Source : National Land Management Agency, MOI.

表75. 核發建築物使用執照—按使用分區別分

年(月)別 Year (Month)	總計 Grand Total			都市計畫		
	基地面積 (平方公尺) Basement Area (m ²)	地面層面積 (平方公尺) Ground Floor Area (m ²)	總樓地板面積 (平方公尺) Total Floor Area (m ²)	住宅區 Residential	商業區 Commercial	工業區 Industrial
				總樓地板面積 (平方公尺) Total Floor Area (m ²)	總樓地板面積 (平方公尺) Total Floor Area (m ²)	總樓地板面積 (平方公尺) Total Floor Area (m ²)
一〇四年 2015	245,250,928	8,667,344	32,868,462	13,653,688	4,556,204	2,562,093
一〇五年 2016	191,540,751	7,408,426	29,988,350	13,253,062	4,022,272	2,850,964
一〇六年 2017	139,047,455	7,198,597	28,818,031	11,508,416	3,638,231	3,734,572
一〇七年 2018	200,592,982	7,579,216	28,366,008	12,081,309	3,604,662	2,449,206
一〇八年 2019	194,636,565	7,339,131	26,488,606	10,869,545	2,877,253	2,829,258
一〇九年 2020	181,160,120	7,357,407	28,247,176	11,221,238	3,711,620	3,067,012
一一〇年 2021	152,516,711	7,664,826	28,022,718	11,254,720	3,026,490	3,150,864
一一一年 2022	192,887,018	7,487,650	28,713,736	12,185,000	3,005,577	2,256,566
一一二年 2023	214,080,792	7,849,698	31,955,311	12,894,011	4,397,490	2,478,911
十一月 Nov.	9,367,179	742,170	3,513,502	1,101,981	644,146	326,156
十二月 Dec.	22,180,203	753,673	2,712,644	1,175,345	273,455	171,441
一一三年 2024	141,261,679	7,673,489	30,202,070	13,274,318	3,231,171	2,200,765
一月 Jan.	22,118,255	696,177	3,061,721	1,413,644	467,311	215,906
二月 Feb.	15,614,303	626,176	2,161,691	932,912	200,502	119,065
三月 Mar.	9,216,628	636,943	2,637,278	982,358	324,964	416,017
四月 Apr.	8,765,086	777,713	2,847,454	1,200,688	289,923	162,438
五月 May	4,709,180	769,793	2,628,274	1,054,933	297,666	213,706
六月 June	8,168,271	985,110	2,699,395	1,205,127	147,834	122,702
七月 July	17,141,305	713,524	2,983,571	1,258,541	292,469	210,362
八月 Aug.	10,582,917	614,923	2,718,133	1,192,194	198,059	146,949
九月 Sept.	6,449,201	589,314	2,733,745	1,328,094	355,195	247,476
十月 Oct.	30,470,388	606,932	2,961,333	1,304,134	273,721	208,531
十一月 Nov.	8,026,145	656,884	2,769,475	1,401,693	383,527	137,613
較上月增減(%) VS. with Last Month	-73.66	8.23	-6.48	7.48	40.12	-34.01
較上年同月增減(%) VS. with Last Year	-14.32	-11.49	-21.18	27.20	-40.46	-57.81

資料來源：本部國土管理署。

TABLE 75. ISSUED BUILDING USAGE LICENSE - BY LANDUSE ZONES

行政區 Administration	區 域 內 Urban Planning Zone					都市計畫區域外 Non - Urban	
	文教區 Education & Culture	風景區 Distinct Landscape	農業區 Agricultural	其他 Others	住宅 Residential	非住宅 Others	
	總樓地板面積 (平方公尺) Total Floor Area (m ²)	總樓地板面積 (平方公尺) Total Floor Area (m ²)	總樓地板面積 (平方公尺) Total Floor Area (m ²)	總樓地板面積 (平方公尺) Total Floor Area (m ²)	總樓地板面積 (平方公尺) Total Floor Area (m ²)	總樓地板面積 (平方公尺) Total Floor Area (m ²)	
752,619	863,403	42,445	1,626,675	4,412,233	630,999	3,768,103	
334,169	588,550	22,289	1,604,805	3,333,178	609,477	3,369,584	
334,489	836,633	26,965	1,663,521	3,351,923	703,012	3,020,269	
504,852	985,235	46,196	1,505,013	3,183,614	758,611	3,247,310	
319,117	545,217	15,903	1,682,518	3,497,090	763,505	3,089,200	
605,304	912,218	15,465	1,484,475	3,710,222	861,358	2,658,264	
204,228	885,208	23,953	1,458,447	4,109,555	831,817	3,077,436	
397,486	615,500	18,638	1,516,641	4,590,239	848,045	3,280,044	
144,957	512,164	13,367	1,776,040	5,354,774	721,081	3,662,516	
10,022	23,633	4,497	179,475	760,730	91,931	370,931	
20,573	35,624	—	94,387	544,748	56,296	340,775	
337,388	336,214	24,462	1,576,989	4,428,125	1,088,153	3,704,485	
24,601	41,782	870	162,641	370,542	62,658	301,766	
2,758	11,891	1,307	183,305	402,162	71,709	236,080	
90,148	33,873	—	143,072	308,551	43,287	295,008	
15,068	12,943	—	196,770	556,137	112,787	300,700	
82,503	9,371	—	124,836	450,979	140,125	254,155	
10,510	13,838	—	71,655	288,399	112,846	726,484	
29,951	35,664	231	135,073	568,237	95,833	357,210	
8,866	60,550	899	162,494	461,380	98,452	388,290	
43,825	61,383	3,008	134,276	207,575	88,586	264,327	
22,770	41,243	16,837	76,030	622,106	146,509	249,452	
6,388	13,676	1,310	186,837	192,057	115,361	331,013	
-71.95	-66.84	-92.22	145.74	-69.13	-21.26	32.70	
-36.26	-42.13	-70.87	4.10	-74.75	25.49	-10.76	

Source : National Land Management Agency, MOI.

表76. 建築物開工統計—按月別及用途別分

年 (月) 別 Year (Month)	總計 Grand Total		住宿類(H類) 住宅(H-2) Residential		
	總件數 Total Cases	總樓地板面積 (平方公尺) Total Floor Area (㎡)	件數 Cases	宅數 Houses	總樓地板面積 (平方公尺) Total Floor Area (㎡)
	一〇四年 2015	20,444	25,354,769	16,292	84,032
一〇五年 2016	17,733	20,816,441	13,573	68,996	11,713,048
一〇六年 2017	18,659	23,223,703	14,435	76,070	12,625,635
一〇七年 2018	18,469	26,262,066	14,587	102,222	15,625,572
一〇八年 2019	17,519	27,843,010	13,990	116,521	17,232,440
一〇九年 2020	18,523	32,403,233	14,466	134,315	19,204,159
一一〇年 2021	17,077	30,499,556	13,321	130,822	18,790,635
一一一年 2022	16,356	35,440,102	12,429	146,436	20,776,410
一一二年 2023	15,232	32,568,032	10,630	130,844	17,694,542
十一月 Nov.	1,549	2,561,582	1,111	11,271	1,552,520
十二月 Dec.	1,265	2,692,740	867	10,745	1,443,002
一一三年 2024	13,446	29,251,510	9,220	114,932	15,507,177
一月 Jan.	1,172	2,936,239	744	9,779	1,256,955
二月 Feb.	935	2,074,625	590	6,599	843,851
三月 Mar.	1,427	2,583,199	1,008	8,887	1,217,423
四月 Apr.	1,145	2,723,578	774	8,699	1,151,206
五月 May	1,224	2,781,252	842	10,882	1,531,758
六月 June	1,044	1,960,466	722	8,070	1,165,544
七月 July	1,655	4,238,774	1,163	17,331	2,407,231
八月 Aug.	1,223	2,618,775	808	11,817	1,551,954
九月 Sept.	1,174	2,535,145	832	11,294	1,452,649
十月 Oct.	1,215	2,227,650	853	10,369	1,353,662
十一月 Nov.	1,232	2,571,807	884	11,205	1,574,944
較上月增減(%) VS. with Last Month	1.40	15.45	3.63	8.06	16.35
較上年同月增減(%) VS. with Last Year	-20.46	0.40	-20.43	-0.59	1.44

資料來源：本部國土管理署。

說明：1.用途別依「建築物使用類組及變更使用辦法」分類。
2.自107年2月其他類再細分「農業設施」。

TABLE 76. CONSTRUCTION COMMENCEMENT
- BY MONTH AND USE

Lodging 宿舍安養(H-1) Dormitory, Care		商業類(B類) Commerce		工業、倉儲類 (C類) Industry, Storage		辦公、服務類(G類) Business, Service	
件數 Cases	總樓地板面積 (平方公尺) Total Floor Area (㎡)	件數 Cases	總樓地板面積 (平方公尺) Total Floor Area (㎡)	件數 Cases	總樓地板面積 (平方公尺) Total Floor Area (㎡)	件數 Cases	總樓地板面積 (平方公尺) Total Floor Area (㎡)
40	176,424	125	947,956	1,387	5,098,463	811	1,264,210
41	268,895	113	707,634	1,390	4,173,110	845	1,182,748
56	128,760	144	1,254,924	1,542	5,032,519	818	1,124,646
44	226,222	135	734,535	1,491	5,238,465	792	1,627,268
41	124,715	86	640,690	1,414	5,152,099	774	1,965,651
56	169,233	104	1,195,622	1,560	7,361,123	870	1,938,746
43	124,311	111	743,959	1,468	5,651,545	773	1,550,782
49	111,630	104	1,513,352	1,406	5,706,218	933	3,528,889
56	176,711	120	1,122,605	1,452	4,669,848	1,325	4,976,248
11	23,131	4	12,900	115	464,050	148	231,228
2	954	10	215,787	127	361,679	121	340,490
50	126,091	104	1,420,540	1,330	4,848,588	1,259	3,048,193
6	7,288	5	24,973	136	749,173	146	506,149
2	14,243	10	55,479	145	383,598	74	325,761
1	3,808	9	99,542	174	441,301	105	437,791
3	3,622	8	95,913	111	582,043	123	263,914
6	3,804	10	18,788	126	575,111	103	263,182
8	7,771	2	4,292	88	186,788	97	278,284
3	1,761	19	743,865	132	468,611	167	228,800
8	74,848	14	98,812	117	429,355	148	202,216
4	2,822	10	145,367	99	356,075	99	271,423
4	4,072	8	37,818	111	261,148	93	74,696
5	2,052	9	95,691	91	415,385	104	195,977
25.00	-49.61	12.50	153.03	-18.02	59.06	11.83	162.37
-54.55	-91.13	125.00	641.79	-20.87	-10.49	-29.73	-15.25

Source :National Land Management Agency, MOL.

Note : 1.The figures are classified according to Architecture Usage Classification and Change Usage regulation.
2.The item of others is subdivided into "Agricultural facility" since February, 2018.

表76. 建築物開工統計—按月別及用途別分(續)

年 (月) 別 Year (Month)	休閒、文教類(D類) Leisure, Education		衛生、福利、更生類(F類) Health, Welfare, Regeneration		其 他 類 Assembly	
	件數 Cases	總樓地板面積 (平方公尺) Total Floor Area (㎡)	件數 Cases	總樓地板面積 (平方公尺) Total Floor Area (㎡)	件數 Cases	總樓地板面積 (平方公尺) Total Floor Area (㎡)
一〇四年 2015	233	626,106	74	231,265	21	163,999
一〇五年 2016	256	647,262	87	233,139	15	56,496
一〇六年 2017	262	923,610	117	456,688	11	30,435
一〇七年 2018	331	1,034,746	104	281,547	18	128,732
一〇八年 2019	353	852,085	135	808,321	25	118,556
一〇九年 2020	498	804,127	127	431,342	16	48,475
一一〇年 2021	354	852,880	100	414,253	11	45,551
一一一年 2022	325	675,919	131	820,742	20	70,878
一一二年 2023	293	717,091	102	496,951	12	49,201
十一月 Nov.	24	31,511	5	7,747	1	827
十二月 Dec.	20	88,045	11	123,992	—	—
一一三年 2024	217	671,588	69	551,257	15	150,788
一月 Jan.	16	34,967	4	16,453	—	—
二月 Feb.	11	18,452	7	60,065	—	—
三月 Mar.	24	72,044	8	23,753	2	6,655
四月 Apr.	22	88,025	8	174,399	1	163
五月 May	21	85,142	5	49,330	1	133,974
六月 June	29	100,151	6	9,914	—	—
七月 July	26	95,862	9	17,425	—	—
八月 Aug.	11	12,798	7	8,552	2	772
九月 Sept.	16	34,378	6	85,512	1	195
十月 Oct.	22	78,641	5	93,695	5	622
十一月 Nov.	19	51,128	4	12,159	3	8,407
較上月增減(%) VS. with Last Month	-13.64	-34.99	-20.00	-87.02	-40.00	1,251.61
較上年同月增減(%) VS. with Last Year	-20.83	62.25	-20.00	56.95	200.00	916.57

TABLE 76. CONSTRUCTION COMMENCEMENT - BY MONTH AND USE(CONT.)

Others							
宗教、殯葬類(E類) Religion, Funeral		危險物品類(I類) Hazard Contents		其他類 Others		農業設施 Agricultural facility	
件數 Cases	總樓地板面積 (平方公尺) Total Floor Area (㎡)	件數 Cases	總樓地板面積 (平方公尺) Total Floor Area (㎡)	件數 Cases	總樓地板面積 (平方公尺) Total Floor Area (㎡)	件數 Cases	總樓地板面積 (平方公尺) Total Floor Area (㎡)
93	151,442	30	17,492	1,338	2,129,489	—	—
90	130,548	29	39,319	1,294	1,664,242	—	—
104	167,525	25	15,437	1,145	1,463,524	—	—
107	172,642	31	19,140	829	1,173,197	517	601,733
101	171,829	32	44,561	568	732,063	568	732,063
119	234,205	36	108,345	671	907,856	671	907,856
115	192,446	34	40,961	747	2,092,233	747	2,092,233
101	227,234	30	25,782	828	1,983,048	828	1,983,048
114	187,933	32	27,326	1,096	2,449,576	1,084	2,347,577
16	41,383	3	4,884	111	191,401	110	190,956
7	6,436	5	9,626	95	102,729	94	98,166
100	212,774	22	25,920	1,060	2,688,594	1,045	2,639,511
12	5,212	1	990	102	334,079	102	334,079
10	14,549	—	—	86	358,627	86	358,627
13	14,827	1	91	82	265,964	82	265,964
7	78,567	3	7,963	85	277,763	83	273,875
9	11,061	2	1,116	99	107,986	97	107,832
4	27,943	1	357	87	179,422	87	179,422
14	20,986	4	6,584	118	247,649	113	214,443
11	15,366	4	609	93	223,493	91	221,988
8	10,770	1	5,128	98	170,826	97	162,016
2	1,354	3	2,673	109	319,269	106	317,749
10	12,139	2	409	101	203,516	101	203,516
400.00	796.53	-33.33	-84.70	-7.34	-36.26	-4.72	-35.95
-37.50	-70.67	-33.33	-91.63	-9.01	6.33	-8.18	6.58

表77. 建築物開工統計－按區域別及用途別分

區域別 Locality	總計 Grand Total		住宿類(H類) Residential		
	總件數 Total Cases	總樓地板面積 (平方公尺) Total Floor Area (㎡)	住宅(H-2) Houses		
			件數 Cases	宅數 Houses	總樓地板面積 (平方公尺) Total Floor Area (㎡)
一一三年十一月 Nov., 2024	1,232	2,571,807	884	11,205	1,574,944
新北市 New Taipei City	20	263,243	12	1,226	198,848
臺北市 Taipei City	16	198,112	11	775	132,665
桃園市 Taoyuan City	93	406,538	57	1,850	243,251
臺中市 Taichung City	177	419,244	139	2,194	362,375
臺南市 Tainan City	227	232,294	167	744	94,018
高雄市 Kaohsiung City	129	337,945	99	2,548	297,268
臺灣省 Taiwan Prov.	541	496,676	382	1,741	233,627
宜蘭縣 Yilan C.	30	24,982	27	148	23,340
新竹縣 Hsinchu C.	11	21,250	8	67	12,482
苗栗縣 Miaoli C.	60	48,942	45	236	28,018
彰化縣 Changhua C.	34	39,357	24	263	32,426
南投縣 Nantou C.	5	1,726	2	5	990
雲林縣 Yunlin C.	64	43,134	39	109	13,529
嘉義縣 Chiayi C.	73	80,476	53	163	22,491
屏東縣 Pingtung C.	123	141,719	92	379	54,424
臺東縣 Taitung C.	33	18,477	13	24	2,723
花蓮縣 Hualien C.	45	27,109	28	110	8,381
澎湖縣 Penghu C.	38	16,713	34	54	10,577
基隆市 Keelung City	3	7,615	—	—	—
新竹市 Hsinchu City	11	17,623	10	133	17,258
嘉義市 Chiayi City	11	7,553	7	50	6,988
福建省 Fuchien Prov.	17	17,652	15	125	12,441
金門縣 Kinmen C.	17	17,652	15	125	12,441
連江縣 Lienchiang C.	—	—	—	—	—
國家公園 National Park	3	800	2	2	451
其他內政部 指定特設主 管建築機關 Other M.O.I. Const. Orgs.	9	199,303	—	—	—

資料來源：本部國土管理署。

TABLE 77. CONSTRUCTION COMMENCEMENT
- BY LOCALITY AND USE

Lodging 宿舍安養(H-1) Dormitory, Care		商業類(B類) Commerce		工業、倉儲類 (C類) Industry, Storage		辦公、服務類(G類) Business, Service	
件數 Cases	總樓地板面積 (平方公尺) Total Floor Area (㎡)	件數 Cases	總樓地板面積 (平方公尺) Total Floor Area (㎡)	件數 Cases	總樓地板面積 (平方公尺) Total Floor Area (㎡)	件數 Cases	總樓地板面積 (平方公尺) Total Floor Area (㎡)
5	2,052	9	95,691	91	415,385	104	195,977
—	—	1	23,862	5	35,376	2	5,157
—	—	—	—	—	—	4	52,272
—	—	—	—	24	82,105	7	75,532
1	522	1	482	10	18,860	16	4,652
—	—	—	—	10	35,611	16	16,631
—	—	1	112	13	16,412	8	3,563
3	1,181	6	71,235	22	32,335	49	33,553
—	—	—	—	—	—	2	1,404
—	—	—	—	1	8,340	2	428
—	—	—	—	1	514	5	13,771
1	184	1	73	2	4,458	6	2,216
—	—	—	—	—	—	1	191
—	—	1	6,167	—	—	8	2,489
—	—	—	—	4	9,278	3	5,394
—	—	2	56,052	8	4,285	7	2,362
—	—	—	—	1	317	9	1,907
—	—	1	8,716	3	4,580	2	2,411
2	997	—	—	—	—	1	204
—	—	—	—	—	—	1	636
—	—	—	—	1	365	—	—
—	—	1	227	1	198	2	140
—	—	—	—	—	—	—	—
—	—	—	—	—	—	—	—
1	349	—	—	—	—	—	—
—	—	—	—	7	194,686	2	4,617

Source :National Land Management Agency, MOI.

表78. 建築物開工統計年累計－按區域別及用途別分

區域別 Locality	總計 Grand Total		住宿類(H類) Residential		
	總件數 Total Cases	總樓地板面積 (平方公尺) Total Floor Area (㎡)	住宅(H-2類)		總樓地板面積 (平方公尺) Total Floor Area (㎡)
			件數 Cases	宅數 Houses	
一一三年一至十一月 Jan. - Nov., 2024	13,446	29,251,510	9,220	114,932	15,507,177
新北市 New Taipei City	184	2,215,275	108	7,903	995,937
臺北市 Taipei City	202	2,938,851	149	10,301	1,449,119
桃園市 Taoyuan City	1,120	4,583,365	654	21,348	2,666,756
臺中市 Taichung City	2,181	6,734,262	1,566	31,098	4,560,761
臺南市 Tainan City	2,448	3,906,784	1,571	7,999	1,046,977
高雄市 Kaohsiung City	1,190	2,841,695	820	18,174	2,308,384
臺灣省 Taiwan Prov.	5,906	5,572,929	3,836	16,908	2,390,200
宜蘭縣 Yilan C.	376	285,566	125	1,329	199,267
新竹縣 Hsinchu C.	205	259,234	139	1,169	186,723
苗栗縣 Miaoli C.	555	765,971	356	2,812	350,066
彰化縣 Changhua C.	615	783,710	452	2,345	349,667
南投縣 Nantou C.	168	70,428	110	186	37,526
雲林縣 Yunlin C.	790	613,064	422	713	119,904
嘉義縣 Chiayi C.	559	564,213	404	962	143,976
屏東縣 Pingtung C.	1,116	1,070,609	730	2,631	336,325
臺東縣 Taitung C.	273	158,485	173	323	45,177
花蓮縣 Hualien C.	384	276,906	239	1,216	159,980
澎湖縣 Penghu C.	492	109,769	461	481	96,363
基隆市 Keelung City	42	244,187	28	1,752	217,120
新竹市 Hsinchu City	103	188,863	91	661	92,549
嘉義市 Chiayi City	228	181,924	106	328	55,557
福建省 Fuchien Prov.	170	109,666	102	700	83,900
金門縣 Kinmen C.	162	96,494	99	685	82,621
連江縣 Lienchiang C.	8	13,172	3	15	1,279
國家公園 National Park	18	12,267	7	9	4,424
其他內政部 指定特設主 管建築機關 Other M.O.I. Const. Orgs.	27	336,416	1	1	719

資料來源：本部國土管理署。

TABLE 78. CONSTRUCTION COMMENCEMENT OF THE YEAR
- BY LOCALITY AND USE

Lodging		商業類(B類) Commerce		工業、倉儲類 (C類) Industry, Storage		辦公、服務類(G類) Business, Service	
宿舍安養(H-1) Dormitory, Care							
件數 Cases	總樓地板面積 (平方公尺) Total Floor Area (㎡)	件數 Cases	總樓地板面積 (平方公尺) Total Floor Area (㎡)	件數 Cases	總樓地板面積 (平方公尺) Total Floor Area (㎡)	件數 Cases	總樓地板面積 (平方公尺) Total Floor Area (㎡)
50	126,091	104	1,420,540	1,330	4,848,588	1,259	3,048,193
2	3,649	5	39,779	39	849,463	15	179,801
4	81,515	5	162,620	5	64,139	25	970,943
1	973	10	97,549	305	1,413,648	54	155,891
9	15,453	30	693,525	172	656,635	286	355,041
7	8,013	8	51,159	228	495,216	305	806,712
10	7,600	5	8,417	157	327,973	111	44,164
15	8,256	40	367,016	394	754,478	453	516,129
—	—	2	41,228	23	30,216	8	2,820
—	—	1	448	10	13,829	19	4,581
—	—	2	3,681	40	128,535	54	212,637
3	1,245	7	94,328	79	207,937	35	20,197
1	741	1	557	13	16,541	3	999
—	—	2	10,299	54	45,774	64	86,207
—	—	5	12,713	33	101,551	23	36,581
3	2,401	8	100,098	88	132,609	78	56,929
1	208	3	42,750	7	8,419	26	15,068
2	1,728	5	19,704	25	35,857	24	13,563
5	1,933	1	1,424	5	907	8	2,095
—	—	—	—	5	11,338	5	6,815
—	—	—	—	2	2,380	3	1,475
—	—	3	39,786	10	18,585	103	56,162
1	283	1	475	9	2,410	5	1,630
—	—	1	475	8	1,411	4	1,374
1	283	—	—	1	999	1	256
1	349	—	—	—	—	1	45
—	—	—	—	21	284,626	4	17,837

Source :National Land Management Agency, MOI.

表 78. 建築物開工統計年累計－按區域別及用途別分(續)

區域別 Locality	休閒、文教類(D類) Leisure, Education		衛生、福利、 更生類(F類) Health, Welfare, Regeneration		公共集會類(A類) Assembly	
	件數 Cases	總樓地板 面積 (平方公尺) Total Floor Area (㎡)	件數 Cases	總樓地板 面積 (平方公尺) Total Floor Area (㎡)	件數 Cases	總樓地板 面積 (平方公尺) Total Floor Area (㎡)
一三一年一至十一月 Jan. - Nov., 2024	217	671,588	69	551,257	15	150,788
新北市 New Taipei City	5	16,157	3	103,965	—	—
臺北市 Taipei City	12	140,936	1	67,296	—	—
桃園市 Taoyuan City	26	79,554	12	30,043	4	7,148
臺中市 Taichung City	42	120,557	12	119,798	1	133,974
臺南市 Tainan City	25	59,801	9	25,497	—	—
高雄市 Kaohsiung City	13	40,013	9	14,434	1	48
臺灣省 Taiwan Prov.	88	162,161	23	190,224	8	9,540
宜蘭縣 Yilan C.	7	3,677	1	40	—	—
新竹縣 Hsinchu C.	8	36,786	2	137	—	—
苗栗縣 Miaoli C.	11	19,909	1	352	1	837
彰化縣 Changhua C.	4	2,823	5	79,586	—	—
南投縣 Nantou C.	3	242	2	933	—	—
雲林縣 Yunlin C.	5	1,411	1	2,828	—	—
嘉義縣 Chiayi C.	5	2,215	3	1,603	—	—
屏東縣 Pingtung C.	18	44,681	3	8,200	—	—
臺東縣 Taitung C.	6	4,255	2	6,024	5	3,618
花蓮縣 Hualien C.	12	24,559	1	794	1	150
澎湖縣 Penghu C.	3	1,005	—	—	1	4,935
基隆市 Keelung City	1	6,928	—	—	—	—
新竹市 Hsinchu City	4	5,722	1	86,481	—	—
嘉義市 Chiayi City	1	7,948	1	3,246	—	—
福建省 Fuchien Prov.	4	12,067	—	—	1	78
金門縣 Kinmen C.	3	5,460	—	—	1	78
連江縣 Lienchiang C.	1	6,607	—	—	—	—
國家公園 National Park	1	7,108	—	—	—	—
其他內政部 指定特設主 管建築機關 Other M.O.I. Const. Orgs.	1	33,234	—	—	—	—

TABLE 78. CONSTRUCTION COMMENCEMENT OF THE YEAR
- BY LOCALITY AND USE (CONT.)

宗教、殯葬類(E類) Religion, Funeral		危險物品類(I類) Hazard Contents		其他類 Others		農業設施 Agricultural facility	
件數 Cases	總樓地板面積 (平方公尺) Total Floor Area (㎡)	件數 Cases	總樓地板面積 (平方公尺) Total Floor Area (㎡)	件數 Cases	總樓地板面積 (平方公尺) Total Floor Area (㎡)	件數 Cases	總樓地板面積 (平方公尺) Total Floor Area (㎡)
100	212,774	22	25,920	1,060	2,688,594	1,045	2,639,511
1	3,802	—	—	6	22,722	3	1,571
1	2,283	—	—	—	—	—	—
11	119,353	6	4,546	8	7,904	7	7,850
16	28,923	—	—	36	49,595	31	27,162
18	14,970	2	405	252	1,398,034	252	1,398,034
9	15,763	5	2,819	38	72,080	38	72,080
43	27,536	9	18,150	708	1,129,239	704	1,127,679
1	1,154	—	—	31	7,164	31	7,164
3	531	—	—	18	16,199	16	14,936
3	1,605	—	—	71	48,349	71	48,349
7	6,141	5	16,916	10	4,870	10	4,870
1	1,605	—	—	34	11,284	34	11,284
2	174	1	376	214	346,091	213	345,991
4	4,612	—	—	61	260,962	60	260,765
10	4,544	3	858	152	383,964	152	383,964
—	—	—	—	44	32,966	44	32,966
5	4,830	—	—	64	15,741	64	15,741
2	261	—	—	6	846	6	846
3	1,986	—	—	—	—	—	—
—	—	—	—	1	256	1	256
2	93	—	—	2	547	2	547
1	144	—	—	11	8,679	9	4,794
1	144	—	—	10	4,931	9	4,794
—	—	—	—	1	3,748	—	—
—	—	—	—	1	341	1	341
—	—	—	—	—	—	—	—

表79. 建築物開工統計—按月別及構造別分

年 (月) 別 Year (Month)	總 計 Grand Total		鋼骨鋼筋混凝土構造 Steel Frame & Reinforced Concrete		混凝土構造 (含鋼筋混凝土構造) Reinforced Concrete	
	總樓地板面積 (平方公尺) Total Floor Area (sq m)	工程造價 (千元) Construction Cost (NT\$1,000)	總樓地板面積 (平方公尺) Total Floor Area (sq m)	工程造價 (千元) Construction Cost (NT\$1,000)	總樓地板面積 (平方公尺) Total Floor Area (sq m)	工程造價 (千元) Construction Cost (NT\$1,000)
一〇四年 2015	25,354,769	216,630,295	2,338,209	19,395,493	19,339,568	168,275,285
一〇五年 2016	20,816,441	183,476,623	1,387,936	13,359,867	15,610,098	139,022,991
一〇六年 2017	23,223,703	211,688,539	1,455,147	14,742,978	16,438,061	146,557,989
一〇七年 2018	26,262,066	242,376,818	2,138,165	25,267,967	18,928,843	172,857,945
一〇八年 2019	27,843,010	271,025,704	1,726,516	19,373,620	21,107,001	200,209,472
一〇九年 2020	32,403,233	307,608,673	2,801,936	28,428,544	23,884,823	227,576,352
一一〇年 2021	30,499,556	283,130,363	2,181,629	23,669,275	23,016,339	217,500,874
一一一年 2022	35,440,102	365,255,586	2,839,985	34,917,525	24,645,212	246,584,085
一一二年 2023	32,568,032	353,053,305	1,940,468	22,104,810	22,249,883	228,194,171
十一月 Nov.	2,561,582	23,677,927	252,341	1,897,706	1,883,350	18,604,219
十二月 Dec.	2,692,740	25,468,791	105,781	1,026,642	2,099,199	19,909,529
一一三年 2024	29,252,052	345,902,190	2,318,473	68,176,175	19,417,463	203,010,901
一月 Jan.	2,936,239	33,475,844	138,729	1,605,354	1,613,948	17,074,507
二月 Feb.	2,074,625	21,705,325	109,963	1,488,853	1,008,862	10,170,176
三月 Mar.	2,583,199	25,455,955	96,505	899,635	1,763,773	17,346,109
四月 Apr.	2,724,120	26,670,024	95,702	1,075,697	1,935,087	20,078,155
五月 May	2,781,252	28,781,129	355,332	3,835,450	1,807,579	18,751,991
六月 June	1,960,466	20,714,732	204,602	2,319,965	1,330,882	13,216,987
七月 July	4,238,774	44,125,214	802,930	8,005,982	2,642,827	28,090,690
八月 Aug.	2,618,775	28,293,819	25,584	1,495,146	1,991,038	22,069,260
九月 Sept.	2,535,145	68,255,070	191,962	43,721,293	1,850,426	19,630,390
十月 Oct.	2,227,650	21,357,652	100,237	1,282,675	1,525,770	15,823,010
十一月 Nov.	2,571,807	27,067,426	196,927	2,446,125	1,947,271	20,759,626
較上月增減(%) VS.with Last Month	15.45	26.73	96.46	90.70	27.63	31.20
較上年同月增減(%) VS. with Last Year	0.40	14.32	-21.96	28.90	3.39	11.59

資料來源：本部國土管理署。

TABLE 79. CONSTRUCTION COMMENCEMENT
- BY MONTH AND MATERIAL

鋼構造(94年以前為 鋼架構造) Steel		磚構造 Brick		木構造 Wooden		其 他 Others	
總樓地板面積 (平方公尺) Total Floor Area (sq m)	工程造價 (千元) Construction Cost (NT\$1,000)	總樓地板面積 (平方公尺) Total Floor Area (sq m)	工程造價 (千元) Construction Cost (NT\$1,000)	總樓地板面積 (平方公尺) Total Floor Area (sq m)	工程造價 (千元) Construction Cost (NT\$1,000)	總樓地板面積 (平方公尺) Total Floor Area (sq m)	工程造價 (千元) Construction Cost (NT\$1,000)
3,555,345	28,449,398	54,050	200,667	17,517	56,354	50,080	253,098
3,677,692	30,543,688	56,076	178,018	23,106	69,581	61,533	302,478
5,102,790	49,082,506	98,301	403,638	8,008	29,332	121,396	872,096
5,029,793	43,538,601	105,659	464,482	24,541	75,891	35,065	171,932
4,949,202	51,222,224	48,556	169,881	10,383	40,825	1,352	9,682
5,615,047	51,117,688	87,731	422,494	6,006	20,416	7,690	43,179
5,223,188	41,679,368	54,297	191,614	22,836	78,926	1,267	10,306
7,748,315	82,957,445	50,428	163,675	26,832	98,140	129,330	534,716
8,203,264	102,096,336	151,112	574,197	18,534	62,333	4,771	21,458
411,234	3,123,320	13,750	49,920	907	2,762	—	—
472,394	4,474,906	10,086	34,608	911	4,277	4,369	18,829
7,324,514	74,030,196	162,835	568,889	16,404	73,153	12,363	42,876
1,158,298	14,694,525	23,500	94,931	1,764	6,527	—	—
919,119	9,929,800	28,450	86,712	181	600	8,050	29,184
705,567	7,145,651	15,359	58,376	1,995	6,184	—	—
687,380	5,497,347	91	390	1,622	5,299	4,238	13,136
610,734	6,168,100	7,607	25,588	—	—	—	—
415,341	5,138,633	9,641	39,147	—	—	—	—
770,263	7,950,798	22,754	77,744	—	—	—	—
582,825	4,660,683	19,253	68,174	—	—	75	556
480,484	4,863,710	12,273	39,677	—	—	—	—
580,586	4,185,718	17,143	54,141	3,914	12,108	—	—
413,917	3,795,231	6,764	24,009	6,928	42,435	—	—
-28.71	-9.33	-60.54	-55.65	77.01	250.47	--	--
0.65	21.51	-50.81	-51.91	663.84	1,436.39	--	--

Source :National Land Management Agency, MOI.

表80. 建築物開工統計—按區域別及構造別分

區域別 Locality	總計 Grand Total		鋼骨鋼筋混凝土構造 Steel Frame & Reinforced Concrete		混凝土構造 (含鋼筋混凝土構造) Reinforced Concrete	
	總樓地板面積 (平方公尺) Total Floor Area (㎡)	工程造價 (千元) Construction Cost (NT\$1,000)	總樓地板面積 (平方公尺) Total Floor Area (㎡)	工程造價 (千元) Construction Cost (NT\$1,000)	總樓地板面積 (平方公尺) Total Floor Area (㎡)	工程造價 (千元) Construction Cost (NT\$1,000)
一一三年十一月 Nov., 2024	2,571,807	27,067,426	196,927	2,446,125	1,947,271	20,759,626
新北市 New Taipei City	263,243	4,264,664	35,475	614,543	193,585	2,964,046
臺北市 Taipei City	198,112	3,412,067	29,704	547,145	121,989	1,787,469
桃園市 Taoyuan City	406,538	4,963,024	—	—	377,334	4,725,887
臺中市 Taichung City	419,244	4,833,810	5,813	44,003	373,041	4,504,637
臺南市 Tainan City	232,294	1,498,310	353	2,350	125,929	902,959
高雄市 Kaohsiung City	337,945	3,557,387	53,778	799,595	248,909	2,517,468
臺灣省 Taiwan Prov.	496,676	3,121,207	47,178	299,678	340,229	2,257,392
宜蘭縣 Yilan C.	24,982	177,649	—	—	23,514	168,065
新竹縣 Hsinchu C.	21,250	113,492	—	—	12,305	68,773
苗栗縣 Miaoli C.	48,942	281,335	—	—	40,984	259,606
彰化縣 Changhua C.	39,357	251,602	7,253	41,346	31,935	209,626
南投縣 Nantou C.	1,726	9,847	—	—	1,181	6,846
雲林縣 Yunlin C.	43,134	239,872	903	4,969	14,463	90,416
嘉義縣 Chiayi C.	80,476	468,936	32,094	179,436	33,855	207,224
屏東縣 Pingtung C.	141,719	984,317	—	—	115,382	834,814
臺東縣 Taitung C.	18,477	96,260	—	—	7,782	43,390
花蓮縣 Hualien C.	27,109	147,823	—	—	19,390	110,229
澎湖縣 Penghu C.	16,713	87,079	—	—	14,776	77,479
基隆市 Keelung City	7,615	79,230	6,928	73,927	51	370
新竹市 Hsinchu City	17,623	131,228	—	—	17,623	131,228
嘉義市 Chiayi City	7,553	52,537	—	—	6,988	49,326
福建省 Fuchien Prov.	17,652	67,083	—	—	17,210	65,402
金門縣 Kinmen C.	17,652	67,083	—	—	17,210	65,402
連江縣 Lienchiang C.	—	—	—	—	—	—
國家公園 National Park	800	3,066	—	—	800	3,066
其他內政部 指定特設主 管建築機關 Other M.O.I. Const. Orgs.	199,303	1,346,808	24,626	138,811	148,245	1,031,300

資料來源：本部國土管理署。

TABLE 80. CONSTRUCTION COMMENCEMENT
- BY LOCALITY AND MATERIAL

鋼構造 Steel		磚構造 Brick		木構造 Wooden		其他 Others	
總樓地板面積 (平方公尺) Total Floor Area (㎡)	工程造價 (千元) Construction Cost (NT\$1,000)	總樓地板面積 (平方公尺) Total Floor Area (㎡)	工程造價 (千元) Construction Cost (NT\$1,000)	總樓地板面積 (平方公尺) Total Floor Area (㎡)	工程造價 (千元) Construction Cost (NT\$1,000)	總樓地板面積 (平方公尺) Total Floor Area (㎡)	工程造價 (千元) Construction Cost (NT\$1,000)
413,917	3,795,231	6,764	24,009	6,928	42,435	—	—
34,183	686,075	—	—	—	—	—	—
46,419	1,077,453	—	—	—	—	—	—
22,410	195,076	—	—	6,794	42,061	—	—
40,390	285,170	—	—	—	—	—	—
103,361	583,947	2,651	9,054	—	—	—	—
35,258	240,324	—	—	—	—	—	—
105,022	548,808	4,113	14,955	134	374	—	—
1,468	9,584	—	—	—	—	—	—
8,945	44,719	—	—	—	—	—	—
7,958	21,729	—	—	—	—	—	—
169	630	—	—	—	—	—	—
545	3,001	—	—	—	—	—	—
24,194	132,143	3,574	12,344	—	—	—	—
14,527	82,276	—	—	—	—	—	—
26,337	149,503	—	—	—	—	—	—
10,561	52,496	—	—	134	374	—	—
7,719	37,594	—	—	—	—	—	—
1,398	6,989	539	2,611	—	—	—	—
636	4,933	—	—	—	—	—	—
—	—	—	—	—	—	—	—
565	3,211	—	—	—	—	—	—
442	1,681	—	—	—	—	—	—
442	1,681	—	—	—	—	—	—
—	—	—	—	—	—	—	—
—	—	—	—	—	—	—	—
26,432	176,697	—	—	—	—	—	—

Source :National Land Management Agency, MOI.

表81. 國家(自然)公園遊憩據點遊客人次及車輛次

年 (月) 別 Year (Month)	遊憩據點數(處) No. of Spots	遊客人次 Person-Times of Visitors	合計 Total
一〇四年 2015	51	28,720,559	2,864,836
一〇五年 2016	51	22,917,868	2,773,279
一〇六年 2017	51	21,905,892	2,927,127
一〇七年 2018	51	19,387,655	2,660,924
一〇八年 2019	52	21,607,114	3,071,065
一〇九年 2020	52	17,716,811	3,245,123
一一〇年 2021	52	13,357,301	2,441,633
一一一年 2022	52	17,280,092	2,781,455
一一二年 2023	52	22,761,212	2,657,643
十一月 Nov.	52	2,013,122	228,957
十二月 Dec.	52	1,819,521	207,087
一一三年 2024	52	18,946,633	2,156,121
一月 Jan.	52	1,805,884	207,036
二月 Feb.	52	2,270,919	273,671
三月 Mar.	52	2,230,360	223,580
四月 Apr.	52	1,600,356	173,353
五月 May	52	1,694,648	180,193
六月 June	52	1,696,846	201,374
七月 July	52	1,663,497	217,692
八月 Aug.	52	1,553,549	192,964
九月 Sept.	52	1,378,069	160,096
十月 Oct.	52	1,565,548	167,623
十一月 Nov.	52	1,486,957	158,539
較上月增減(%) VS. with Last Month	—	-5.02	-5.42
較上年同月增減(%) VS. with Last Year	—	-26.14	-30.76

資料來源：本部國家公園署。

說明：國家(自然)公園包括墾丁(民國71年公告)、玉山(74年)、陽明山(74年)、太魯閣(75年)、雪霸(81年)、金門(84年)、東沙環礁(96年)、台江(98年)、國家自然公園(100年)及澎湖南方四島(103年)等十處，其中東沙環礁暫不對外開放，但於高雄市設立海洋國家公園管理處負責其保育復育等經營管理工作，並兼辦遊客中心業務，提供民眾參觀導覽服務；國家自然公園於100年12月開園，自102年納入統計；澎湖南方四島於103年10月18日開園，自104年納入統計。

TABLE 81. VISITORS AND VEHICLES OF SPOTS IN NATIONAL (NATURE) PARKS

車 輛 次 Vehicle-Times			
大型車 Buses	中型車 Vans	小型車 Sedans	機車 Motorcycles
269,279	164,129	1,758,276	673,152
221,979	158,142	1,743,426	649,732
195,986	153,988	1,994,281	582,872
178,235	130,752	1,812,306	539,631
243,380	134,148	2,106,936	586,601
111,569	182,555	2,389,804	561,195
67,016	129,282	1,821,337	423,998
85,118	139,778	2,055,792	500,766
88,143	140,269	1,929,631	499,600
8,186	13,341	157,958	49,472
7,207	14,162	144,079	41,639
106,120	116,997	1,443,195	489,809
6,621	13,125	139,579	47,711
6,553	14,768	194,251	58,099
9,436	14,006	147,818	52,320
6,485	8,176	114,753	43,939
6,286	9,730	118,412	45,765
5,924	9,741	141,718	43,991
5,482	11,127	156,782	44,301
22,786	9,570	121,102	39,506
4,975	8,422	111,001	35,698
6,237	9,691	110,627	41,068
25,335	8,641	87,152	37,411
306.20	-10.83	-21.22	-8.90
209.49	-35.23	-44.83	-24.38

Source: National Park Service, MOI.

Note: National (Nature) Parks include Kenting(proclaimed in 1982), Yushan(1985), Yangmingshan(1985), Taroko(1986), SheiPa(1992), Kinmen(1995), Dongsha Marine(2007), Taijiang(2009), National Nature Park(2011) and South Penghu Marine(2014). Dongsha Marine is not open temporarily to the public, but the Marine National Park Administration Office" has been founded in Kaohsiung City in Oct. 2007 to take charge of the ecological protection and rehabilitation as well as providing some environmental knowledge introduction with regard to marine ecotourism for the public. National Nature Park was opened in Dec., 2011, and was incorporated into statistics starting from 2013. South Penghu Marine National Park was opened in Oct., 2014, and was incorporated into statistics starting from 2015.

名詞定義

人口成長(增加)率	(%)=	當年(月)人口增加數÷上年(月)底人口數×1,000
性比例	(女=100)=	當年(月)底男性人口÷當年(月)底女性人口×100
戶量	(人/戶)=	當年(月)底人口數÷當年(月)底戶數
人口密度	(人/平方公里)=	當年(月)底人口數÷當年(月)底土地面積
年(月)中人口數	(人)=	(當年(月)底人口數+上年(月)底人口數)÷2
粗出生率	(‰)=	當年(月)出生人數÷當年(月)中人口數×1,000
粗死亡率	(‰)=	當年(月)死亡人數÷當年(月)中人口數×1,000
粗結婚率	(‰)=	當年(月)結婚對數÷當年(月)中人口數×1,000
粗離婚率	(‰)=	當年(月)離婚對數÷當年(月)中人口數×1,000
自然增加率	(‰)=	粗出生率-粗死亡率
社會增加率	(‰)=	(當年(月)遷入人口數-當年(月)遷出人口數)÷當年(月)中人口數×1,000
人口總增加率	(‰)=	自然增加率+社會增加率
平均每合作社股金	(千元)=	當年(期)底合作社股金總額÷當年(期)底社(場)數
刑案發生率	(件/十萬人)=	當年(月)刑案發生件數÷當年(月)中人口數×100,000
犯罪人口率	(人/十萬人)=	當年(月)嫌疑犯人數÷當年(月)中人口數×100,000
刑案破獲率	(%)=	當年(月)刑案破獲件數÷當年(月)刑案發生件數×100
消防安全檢查合格率	(%)=	當年(月)消防安全設備合格件次÷當年(月)消防安全設備檢查件次×100