

編輯說明

- 一、本月報之編印目的在提供本部主要業務之一般概況資料，以供釐訂政策及實施考核之參據，並提供本部網站 <https://www.moi.gov.tw/stat/>查詢。
- 二、本月報所載資料部分數字間有修正者，凡與前期數字不同者，以本期數字為準。
- 三、本月報所用符號如下：
 - ：無數字或數值無統計 ⊕：修正數
 - ...：數字尚未發布 0：數字不及半單位
 - ：數值無意義

Explanatory Notes

- 1. The main purpose of compiling this Monthly Bulletin is to show the results of general administrative work of Ministry of the Interior.
It is intended to provide data for decision-making and evaluation.
- 2. In case the figures given in this issue don't agree with the corresponding figures in the previous issue because of revising, take the numerals of this issue as the basis.
- 3. The following symbols are used for tables:
 - : zero or not available ⊕: revised figure
 - ... : not yet published 0 : less than half an unit
 - : meaningless

中華民國

內政統計月報

MONTHLY BULLETIN OF INTERIOR STATISTICS
REPUBLIC OF CHINA

中華民國一一三年九月
SEPTEMBER 2024

內政部
一一三年十二月編印

MINISTRY OF THE INTERIOR, REPUBLIC OF CHINA

目次

	頁次
編輯說明	1
目次	2
提要分析	7
一、地方行政區劃	8
二、人口概況	9
三、合作事業及人民團體	10
四、土地建物登記	11
五、治安維護	12
六、移民	13
七、消防與緊急救護	14
八、國土管理	15
統計表	17
表 1. 內政統計指標	18
一、戶政	
表 2. 村里鄰戶數暨現住人口—按月別分	24
表 3. 村里鄰戶數暨現住人口—按區域別分	26
表 4. 現住人口動態登記—按月別分	28
表 5. 現住人口動態登記—按區域別分	32
表 6. 現住人口動態登記年累計—按區域別分	36
表 7. 結婚及離婚登記—按國籍及月別分	40
表 8. 結婚及離婚登記年累計—按國籍及區域別分	44
表 9. 現住人口遷入遷出登記—按月別分	48
表 10. 現住人口遷入遷出登記—按區域別分	60
表 11. 現住人口遷入遷出登記年累計—按區域別分	72
表 12. 現住原住人口數—按月別分	84
表 13. 現住原住人口數—按區域別分	86
表 14. 戶政管理及便民服務案件	88
二、合作事業及人民團體	
表 15. 合作事業概況	92
表 16. 全國性人民團體	94
三、地政	
表 17. 辦理土地登記及標示變更登記—按月別分	96
表 18. 辦理土地登記及標示變更登記—按區域別分	100
表 19. 辦理土地所有權登記—按月別分	104
表 20. 辦理土地所有權登記—按區域別分	108
表 21. 辦理土地他項權利登記—按月別分	112
表 22. 辦理土地他項權利登記—按區域別分	114
表 23. 辦理建物登記及標示變更登記—按月別分	116
表 24. 辦理建物登記及標示變更登記—按區域別分	120
表 25. 辦理建物所有權登記—按月別分	124
表 26. 辦理建物所有權登記—按區域別分	128
表 27. 辦理建物他項權利登記—按月別分	132
表 28. 辦理建物他項權利登記—按區域別分	134
表 29. 測量案件統計	136
表 30. 都市地價指數	138
四、警政	
表 31. 警察機關受(處)理刑事案件	140
表 32. 警察機關受(處)理暴力犯罪	144
表 33. 警察機關查獲少年嫌疑犯人數	148
表 34. 警察機關檢肅毒品統計	150
表 35. 警察機關查獲槍枝、彈藥、刀械數量	152

	頁次
表 36. 警察機關處理違反社會秩序維護法案件	154
表 37. 警察機關處理集會遊行發生數	156
表 38. 警察機關處理經濟案件	158
五、移民	
表 39. 實際入國(境)人數—按性別、年齡及身分分	162
表 40. 實際入國(境)人數—按入國(境)地點分	164
表 41. 實際出國(境)人數—按性別、年齡及身分分	166
表 42. 實際出國(境)人數—按出國(境)地點分	168
表 43. 外僑居留人數及查處違法外來人口	170
表 44. 外來人口居留人數	172
表 45. 外來人口停留人數	174
表 46. 外來人口逾期居留人數	176
表 47. 外來人口逾期停留人數	178
表 48. 小三通統計	180
表 49. 大陸地區配偶申請來臺團聚通過訪查及面(訪)談	182
表 50. 新住民發展基金核定補助	184
表 51. 移民輔導成果	188
六、消防	
表 52. 消防安全設備查察處理	192
表 53. 火災次數—按起火處所分	194
表 54. 火災次數—按起火原因分	196
表 55. 火災次數—按類別及時間分	198
表 56. 火災死傷人數及財物損失	200
表 57. 起火建築物	204
表 58. 火災出動人員、車輛及其他裝備	208
表 59. 消防緊急救護服務	210
表 60. 消防緊急救護急救處置	212
七、國土管理及國家公園	
表 61. 核發建築物建造執照—按月別及用途別分	214
表 62. 核發建築物建造執照—按區域別及用途別分	218
表 63. 核發建築物建造執照年累計—按區域別及用途別分	222
表 64. 核發建築物建造執照—按月別及構造別分	226
表 65. 核發建築物建造執照—按區域別及構造別分	228
表 66. 核發建築物拆除執照—按月別及用途別分	230
表 67. 核發建築物拆除執照—按區域別及用途別分	232
表 68. 核發建築物使用執照—按月別及用途別分	234
表 69. 核發建築物使用執照—按區域別及用途別分	238
表 70. 核發建築物使用執照年累計—按區域別及用途別分	242
表 71. 核發建築物使用執照—按月別及構造別分	246
表 72. 核發建築物使用執照—按區域別及構造別分	248
表 73. 核發建築物使用執照—按高度別分	250
表 74. 核發建築物使用執照—按層數別分	252
表 75. 核發建築物使用執照—按使用分區別分	254
表 76. 建築物開工統計—按月別及用途別分	256
表 77. 建築物開工統計—按區域別及用途別分	260
表 78. 建築物開工統計年累計—按區域別及用途別分	264
表 79. 建築物開工統計—按月別及構造別分	268
表 80. 建築物開工統計—按區域別及構造別分	270
表 81. 國家(自然)公園遊憩據點遊客人次及車輛次	272
名詞定義	274

CONTENTS

	Page
EXPLANATORY NOTES.....	1
CONTENTS.....	2
SUMMARY ANALYSIS.....	7
STATISTICAL TABLES.....	17
Table 1. Statistical Indicators of Interior	18
I . POPULATION	
Table 2. Number of Villages, Neighborhoods, Households and Resident Population — by Month.....	24
Table 3. Number of Villages, Neighborhoods, Households and Resident Population — by Locality.....	26
Table 4. Mobility Status of Resident Population — by Month.....	28
Table 5. Mobility Status of Resident Population — by Locality.....	32
Table 6. Mobility Status of Resident Population of the Year — by Locality.....	36
Table 7. Marriage and Divorce Registrations — by Nationality and Month.....	40
Table 8. Marriage and Divorce Registrations of the Year — by Nationality and Locality.....	44
Table 9. Migration Registration of Resident Population — by Month.....	48
Table 10. Migration Registration of Resident Population — by Locality.....	60
Table 11. Migration Registration of Resident Population of the Year —by Locality.....	72
Table 12. Indigenous People — by Month.....	84
Table 13. Indigenous People — by Locality.....	86
Table 14. Offense and Service Cases of Population Administration	88
II. COOPERATIVE AND CIVIL ASSOCIATIONS	
Table 15. Cooperative Business	92
Table 16. National-wide Civic Associations	94
III. LAND ADMINISTRATION	
Table 17. Registration of Land and Registration of Change in Land Descriptions — by Month.....	96
Table 18. Registration of Land and Registration of Change in Land Descriptions — by Locality.....	100
Table 19. Registration of Land Ownership — by Month.....	104
Table 20. Registration of Land Ownership — by Locality.....	108
Table 21. Registration of Other Rights in Land — by Month.....	112
Table 22. Registration of Other Rights in Land — by Locality.....	114
Table 23. Registration of Buildings and Registration of Change in Building Descriptions — by Month.....	116

	Page
Table 24. Registration of Buildings and Registration of Change in Building Descriptions — by Locality.....	120
Table 25. Registration of Buildings' Ownership — by Month.....	124
Table 26. Registration of Buildings' Ownership — by Locality.....	128
Table 27. Registration of Other Rights in Buildings — by Month.....	132
Table 28. Registration of Other Rights in Buildings — by Locality.....	134
Table 29. Land Survey Cases	136
Table 30. Indices of Urban Land Price	138
IV. POLICE ADMINISTRATION	
Table 31. Offenses Handled by Police Organizations	140
Table 32. Violent Crime Handled by Police Organizations	144
Table 33. Juvenile Offenders Handled by Police Organizations	148
Table 34. Offenses of Narcotic Drugs	150
Table 35. Illegal Guns, Pistols, Ammunition and Knives Captured by Police Organizations.....	152
Table 36. Violation of the Law for Maintaining Social Order	154
Table 37. Assembly and Parade Handled by Police Organizations.....	156
Table 38. Discovered Economic Frauds Handled by Police Organizations	158
V. IMMIGRATION	
Table 39. Entry Persons — by Sex, Age, Identity.....	162
Table 40. Entry Persons — by Arriving Point.....	164
Table 41. Exit Persons — by Sex, Age, Identity.....	166
Table 42. Exit Persons — by Departing Point.....	168
Table 43. Foreign Residents and Ferreted Illegal Foreign Residents	170
Table 44. Non-household-registered Residents	172
Table 45. Foreign Sojourns	174
Table 46. Overstayed Foreign Nationals with Resident Visa.....	176
Table 47. Overstayed Foreign Nationals with Tourist Visa.....	178
Table 48. Mini Three-link Transportation.....	180
Table 49. Visit and Interview Applications for Mainland Chinese Spouses Coming to Taiwan to Get Together with Family Members.....	182
Table 50. Subsidies of New Immigrants Development Fund.....	184
Table 51. Immigrant Consultation and Assistance	188
VI. FIRE FIGHTING	
Table 52. Inspection and Supervision of Fire Safety Equipment.....	192
Table 53. Number of Fires — by Caught Place.....	194
Table 54. Number of Fires — by Cause.....	196
Table 55. Number of Fires — by Classification and Fire Time.....	198

Page

Table 56. Losses of Fire Disasters	200
Table 57. Number of Fires of Caught Buildings	204
Table 58. Fire Services and Call Frequency	208
Table 59. Emergency Medical Services.....	210
Table 60. Rescue Treatments of Emergency Medical Services.....	212

VII. NATIONAL LAND MANAGEMENT AND NATIONAL PARK SERVICE

Table 61. Issued Building Construction License – by Month and Use.....	214
Table 62. Issued Building Construction License – by Locality and Use.....	218
Table 63. Issued Building Construction License of the Year – by Locality and Use.....	222
Table 64. Issued Building Construction License – by Month and Material.....	226
Table 65. Issued Building Construction License – by Locality and Material.....	228
Table 66. Issued Building Demolition License – by Month and Use.....	230
Table 67. Issued Building Demolition License – by Locality and Use.....	232
Table 68. Issued Building Usage License – by Month and Use.....	234
Table 69. Issued Building Usage License – by Locality and Use.....	238
Table 70. Issued Building Usage License of the Year – by Locality and Use.....	242
Table 71. Issued Building Usage License – by Month and Material.....	246
Table 72. Issued Building Usage License – by Locality and Material.....	248
Table 73. Issued Building Usage License – by Height.....	250
Table 74. Issued Building Usage License – by Story.....	252
Table 75. Issued Building Usage License – by Landuse Zones.....	254
Table 76. Construction Commencement – by Month and Use.....	256
Table 77. Construction Commencement – by Locality and Use.....	260
Table 78. Construction Commencement of the Year – by Locality and Use.....	264
Table 79. Construction Commencement – by Month and Material.....	268
Table 80. Construction Commencement – by Locality and Material.....	270
Table 81. Visitors and Vehicles of Spots in National (Nature) Parks.....	272

DEFINITION.....	274
------------------------	------------

提 要 分 析

SUMMARY ANALYSIS

一、地方行政區劃

現有行政區域包括臺灣省、福建省及新北、臺北、桃園、臺中、臺南、高雄等6個直轄市；臺灣省設11縣、3省轄市，福建省設2縣。

直轄市、縣、省轄市下設368個鄉鎮市區；包括146個鄉、38個鎮、14個縣轄市、170個區。

113年9月底鄉鎮市區下共設7,748個村里，村里下設有14萬3,356個鄰，較上月增加3個鄰，平均每個村里有19鄰；平均每個鄰有65戶，以臺北市111戶為最多，臺中市86戶次之；平均每個村里有1,211戶，以臺北市2,348戶最多，桃園市1,796戶次之。

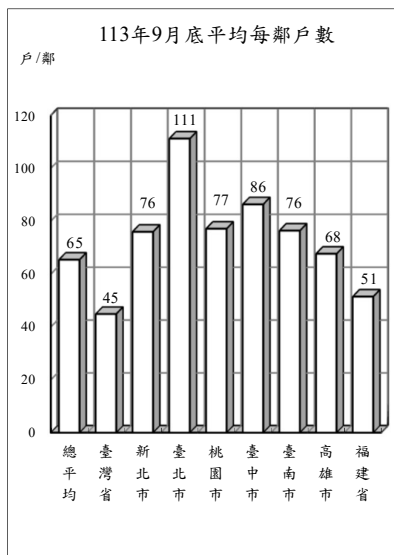

地方行政區劃

單位：個

年(月)底別	直轄市、縣、市數			鄉、鎮、市、區數				村、里數	編組鄰數
	直轄市	縣	省轄市	鄉	鎮	縣轄市	區		
民國104年底	6	13	3	146	38	14	170	7,851	148,400
民國105年底	6	13	3	146	38	14	170	7,851	148,234
民國106年底	6	13	3	146	38	14	170	7,851	148,391
民國107年底	6	13	3	146	38	14	170	7,760	143,574
民國108年底	6	13	3	146	38	14	170	7,760	143,647
民國109年底	6	13	3	146	38	14	170	7,760	143,747
民國110年底	6	13	3	146	38	14	170	7,734	143,204
民國111年底	6	13	3	146	38	14	170	7,748	143,349
民國112年底	6	13	3	146	38	14	170	7,748	143,332
民國113年9月底	6	13	3	146	38	14	170	7,748	143,356

說明：彰化縣員林鎮與苗栗縣頭份鎮分別於104年8月8日與10月5日改制為縣轄市。

二、人口概況

113年9月底人口數2,340萬4,138人，性比例為97.13，平均每戶2.50人，人口密度為每平方公里647人，其中以臺北市每平方公里9,191人最高。

各直轄市、縣(市)人口中，以新北市404萬6,022人占17.29%最多、臺中市285萬4,821人占12.20%居次、高雄市273萬2,805人占11.68%再次之。

113年9月出生登記計1萬1,792人，較上月增加1.28%；月粗出生率為0.50‰。死亡登記1萬5,563人，較上月減少7.53%；月粗死亡率為0.66‰。

113年9月結婚登記計1萬710對，較上月增加111.37%；月粗結婚率為0.46‰。離婚及終止結婚登記4,569對，較上月減少3.26%；月粗離婚率為0.20‰。

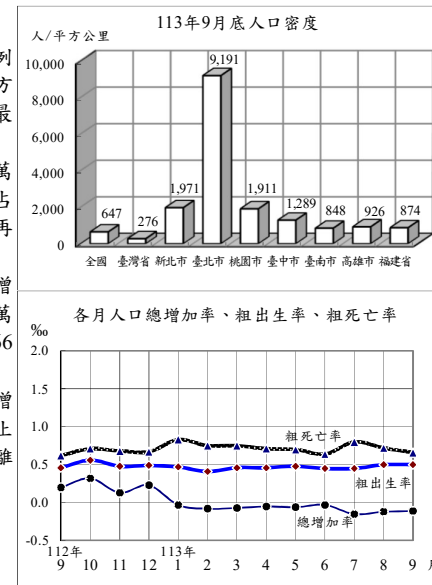

戶籍登記

年(月)別	戶數 ①	人口數 ①	戶量(人/戶) ①	人口密度(人/平方公里) ①	動態登記			
					出生人數	死亡人數	結婚對數②	離婚(終止結婚)對數②
民國104年	8,468,978	23,492,074	2.77	649.01	213,598	163,858	154,346	53,459
民國105年	8,561,383	23,539,816	2.75	650.32	208,440	172,405	147,861	53,837
民國106年	8,649,000	23,571,227	2.73	651.19	193,844	171,242	138,034	54,412
民國107年	8,734,477	23,588,932	2.70	651.68	181,601	172,784	135,403	54,443
民國108年	8,832,745	23,603,121	2.67	652.07	177,767	176,296	134,524	54,473
民國109年	8,933,814	23,561,236	2.64	650.92	165,249	173,156	121,702	51,680
民國110年	9,006,580	23,375,314	2.60	645.78	153,820	183,732	114,606	47,887
民國111年	9,089,450	23,264,640	2.56	642.72	138,986	207,230	124,997	50,609
民國112年	9,240,823	23,420,442	2.53	647.02	135,571	205,368	125,192	53,085
民國113年	9,379,019	23,404,138	2.50	646.57	97,733	153,579	90,029	40,301
民國113年9月	9,379,019	23,404,138	2.50	646.57	11,792	15,563	10,710	4,569

附註：①係指年(月)底數；②包含同性登記之資料。

三、合作事業及人民團體

113年6月底合作事業社(場)數3,640個，較112年底減少2.20%；合作事業社(場)員數計有個人社員157萬9,816人及法人社員4,029個，分別較112年底減少4.34%及4.07%。

113年6月底全國性人民團體計有2萬4,909個，以社會團體2萬4,452個占98.17%為最多，職業團體379個占1.52%次之，政治團體78個占0.31%居第3。

社會團體中以學術文化團體6,086個最多，社會服務及慈善團體5,812個次之，經濟業務團體4,274個居第3，3者合計占66.14%；職業團體中包含商業團體164個、工業團體158個及自由職業團體57個；政治團體則為政黨78個。

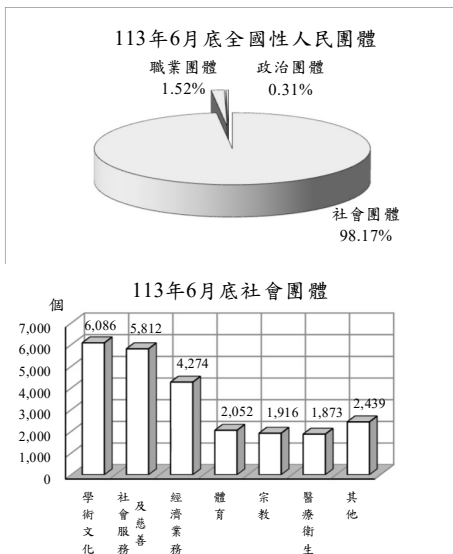

合作事業及人民團體

年(月)底別	合作事業			全國性人民團體 (個)					
	社(場)數 (個)	個人社員 (人)	法人社員 (個)	政治團體	職業團體	社會團體			
						學術文化團體	社會服務及慈善團體	經濟業務團體	其他社會團體
民國104年底	4,324	2,211,438	5,346	334	340	3,405	3,071	2,630	5,265
民國105年底	4,260	2,130,344	4,994	353	350	3,719	3,324	2,883	5,613
民國106年底	4,111	2,081,936	4,976	378	354	3,881	3,492	3,035	5,869
民國107年底	4,004	1,999,715	5,096	339	359	4,295	3,887	3,379	6,331
民國108年底	3,867	1,970,339	4,746	336	366	4,690	4,240	3,684	6,825
民國109年底	3,937	1,851,860	4,723	127	369	5,040	4,669	3,894	7,233
民國110年底	3,885	1,870,374	4,729	112	371	5,347	5,002	4,041	7,584
民國111年底	3,872	1,761,607	4,582	82	375	5,636	5,269	4,078	7,795
民國112年底	3,722	1,651,437	4,200	92	377	5,975	5,688	4,194	8,137
民國113年6月底	3,640	1,579,816	4,029	78	379	6,086	5,812	4,274	8,280

四、土地、建物登記

113年9月受理各項土地登記29萬197筆、面積1億7,476萬平方公尺，分別較上月減少10.14%及增加2.14%；其中標示變更登記2萬6,794筆、面積6,880萬平方公尺，所有權第一次登記156筆、面積24萬平方公尺，所有權移轉登記11萬2,936筆、面積6,362萬平方公尺，他項權利登記15萬311筆、面積4,210萬平方公尺。

113年9月受理各項建物登記16萬9,197棟、面積2,479萬平方公尺，分別較上月減少10.77%及12.22%；其中標示變更登記6,643棟、面積209萬平方公尺，所有權第一次登記1萬2,520棟、面積280萬平方公尺，所有權移轉登記4萬4,852棟、面積499萬平方公尺，他項權利登記10萬5,182棟、面積1,490萬平方公尺。

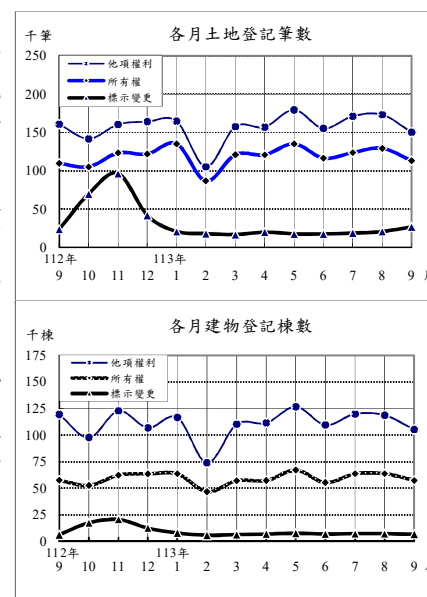

土地、建物登記概況

年(月)別	土地登記 (筆)				建物登記 (棟)			
	標示變更登記	所有權登記		他項權利登記	標示變更登記	所有權登記		他項權利登記
		第一次登記	移轉登記			第一次登記	移轉登記	
民國104年	480,367	13,413	1,392,421	1,531,152	218,780	126,742	438,047	1,051,595
民國105年	431,646	13,131	1,129,131	1,446,163	168,271	122,307	378,661	1,031,160
民國106年	431,428	10,913	1,180,807	1,503,681	176,322	110,419	405,806	1,060,117
民國107年	465,330	10,863	1,208,337	1,595,620	152,665	116,589	418,546	1,131,387
民國108年	409,334	10,267	1,258,113	1,610,634	151,588	119,459	456,234	1,105,479
民國109年	478,592	8,796	1,594,812	1,725,745	292,929	117,363	474,579	1,138,981
民國110年	469,421	6,882	1,498,393	1,708,082	137,271	125,779	501,807	1,118,503
民國111年	394,452	8,772	1,396,941	1,714,812	116,718	130,922	481,959	1,127,748
民國112年	389,653	8,290	1,355,934	1,747,163	103,754	149,253	488,053	1,223,181
民國113年	175,717	1,737	1,079,331	1,413,820	62,034	116,862	415,313	992,441
民國113年9月	26,794	156	112,936	150,311	6,643	12,520	44,852	105,182

五、治安維護

113年9月警察機關處理刑事案件(包括補報數)總計6萬2,942件；其中竊盜占14.41%，暴力犯罪占0.05%，其他占85.53%；暴力犯罪中以強盜搶奪占59.38%為最多。刑事案件若不含補報數，當期發生件數3萬1,651件。

113年9月嫌疑犯人數2萬5,859人，其中12歲~未滿18歲之少年嫌疑犯1,064人占4.11%。

113年9月警察機關處理違反社會秩序維護法案件總計415件、802人，分別較上月減少23.85%及18.99%。

113年9月集會遊行218件，較上月增加5.31%，其中未申請96件占44.04%。

113年9月查獲經濟案件1,058件，較上月減少1.95%；其中侵害智慧財產權239件最多，違反金融103件次之。

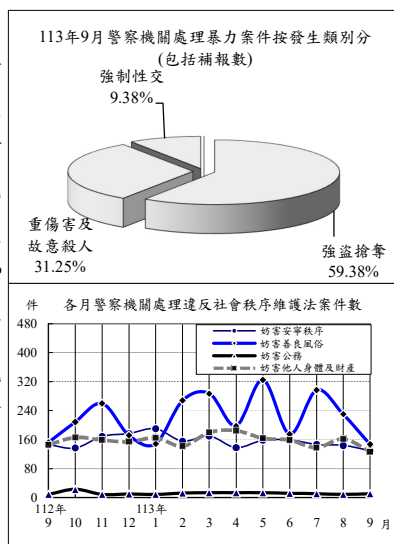

治安維護

年(月)別	刑事案件				違反社會秩序維護法		集會遊行件數(件)	查獲經濟案件(件)
	發生件數(含補報數)(件)	發生件數(當期)(件)	嫌疑犯(人)	少年	件數	人數		
民國104年	297,800	257,047	269,296	11,002	5,237	13,709	5,786	8,428
民國105年	294,831	254,849	272,817	9,775	4,841	11,536	4,967	7,203
民國106年	293,453	252,925	287,294	10,499	4,919	12,031	3,908	7,020
民國107年	284,538	239,304	291,621	8,893	5,375	12,416	27,134	6,900
民國108年	268,349	223,567	277,664	9,441	7,149	16,048	7,288	7,748
民國109年	259,713	214,066	281,811	10,226	7,230	14,763	5,389	11,157
民國110年	243,082	195,727	265,221	9,627	7,025	12,913	5,426	10,255
民國111年	265,518	210,960	291,891	9,554	7,045	12,909	34,872	13,850
民國112年	275,268	219,540	296,458	10,770	6,515	12,972	8,886	11,609
民國113年	230,183	172,802	195,590	7,726	4,997	8,974	5,397	7,972
民國113年9月	62,942	31,651	25,859	1,064	415	802	218	1,058

說明：1.發生件數(當期)不含逾月補報數，年累計則含當年逾月補報數，故各月加總不等於年累計數。

2.113年各月之刑事案件、集會遊行件數為初步數；另因本年5月進行刑事案件系統整合，

部分數據尚未完成上傳作業，將於明(114)年5月一併修正。

3.警政署於113年9月起，刑案相關數據由受理報案e化系統自動產出刑案紀錄表統計，部分刑案發生數計算方式由「1案1發生數」變更為員警受理報案「1單1發生數」(以詐騙集團詐騙3名被害人且3名被害人各自分別報案為例，計算方式由1件變更為3件)，致刑事案件數大幅上升，不宜作比較。

六、移民

113年8月入國(境)221萬5千人次，較上月增加3.14%；其中有戶籍國民占72.14%，外國人占19.72%，香港澳門居民占6.43%，大陸地區人民占1.64%，無戶籍國民占0.07%；15至64歲者占79.28%。

113年8月出國(境)215萬4千人次，較上月增加2.07%；其中有戶籍國民占71.82%，外國人占19.62%，香港澳門居民占6.79%，大陸地區人民占1.71%，無戶籍國民占0.07%；15至64歲者占79.97%。

113年8月底合法居留外僑91萬1千人，較上月底增加2.22%；年滿15歲以上居留外僑之中，經濟活動以外籍移工70萬388人占77.54%最多，非勞動力10萬6,233人占11.76%次之。

113年8月查處違法外來人口3,906人，較上月增加12.05%；其中以具違法行為事實之逾期(含非法入境、漏(跳)船船員及尚未入境之違法外來人口)2,446人最多，單純逾期1,279人次之。

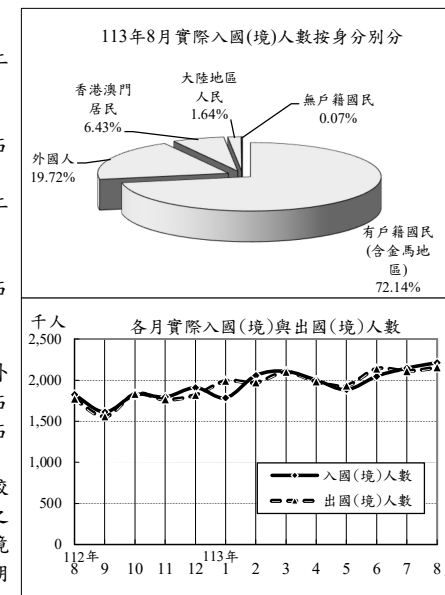

入出國(境)及移民概況

年(月)別	實際入國(境)人數(千人次)			實際出國(境)人數(千人次)			合法居留外僑(人)①	查處違法外來人口(人)
	有戶籍國民	外國人	合計	有戶籍國民	外國人	合計		
民國104年	23,601	13,161	4,883	23,542	13,183	4,819	637,843	30,582
民國105年	25,228	14,538	5,703	25,217	14,589	5,635	671,375	33,326
民國106年	26,397	15,657	6,453	26,307	15,655	6,384	717,736	35,760
民國107年	27,623	16,557	6,846	27,640	16,645	6,780	758,583	36,548
民國108年	29,033	17,169	7,518	28,940	17,101	7,476	785,341	47,438
民國109年	3,981	2,603	1,096	3,895	2,336	1,229	797,122	32,715
民國110年	480	339	112	544	360	158	752,900	32,421
民國111年	2,308	1,412	831	2,245	1,483	708	796,696	32,456
民國112年	18,130	11,643	5,112	18,101	11,796	4,970	851,932	49,542
民國113年	16,248	11,279	3,861	16,382	11,388	3,870	910,817	29,453
民國113年8月	2,215	1,598	437	2,154	1,547	423	910,817	3,906

附註：①係指年(月)底數。

說明：因COVID-19疫情影響，入出境人數109-111年較往年下降；惟111年10月起逐步解除入出境隔離措施，人數逐漸回升。113年9月資料預計於114年1月公布。

七、消防與緊急救護

113年9月火災事故815次，較上月減少9.94%；原因以電器設備236次占28.96%最多，燃燒雜草、垃圾210次占25.77%次之。

113年9月火災事故死亡15人、受傷28人；死傷原因以有害氣體21人較多，火焰灼燒7人居次。被毀損房屋285間；被毀損車輛281輛，其中機車178輛最多，小型車70輛次之；財物損失估計8,102萬元，較上月增加156.06%。

113年9月火災事故出動人員3萬4,623人次，較上月減少5.55%；救出人數127人，較上月減少23.95%。

113年9月消防單位受理救護案件救護出動10萬6,535次，較上月減少1.88%。急救送醫8萬3,017人次，較上月減少1.95%；其中急病3萬2,461人次占39.10%最多，車禍受傷2萬4,520人次占29.54%居次。

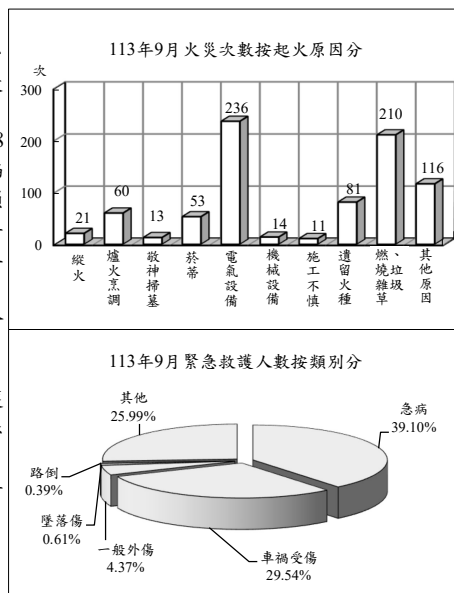

消防與緊急救護

年(月)別	火災事故								急救送醫人次(人次)
	發生次數(次)	出動人次(人次)	救出人數(人)	死亡人數(人)	受傷人數(人)	被毀損房屋數(間)	被毀損車輛數(輛)	財物損失估值(百萬元)	
民國104年	1,704	587,599	569	117	733	1,477	802	531	891,562
民國105年	1,856	476,666	494	169	261	1,568	836	459	906,603
民國106年	30,464	571,358	968	178	302	5,614	2,060	691	891,508
民國107年	27,922	563,457	1,390	173	290	5,302	1,920	596	897,081
民國108年	22,866	541,241	1,743	150	478	4,339	1,796	1,442	905,951
民國109年	22,248	572,241	1,536	161	464	4,011	2,095	641	891,117
民國110年	21,684	601,155	1,997	192	304	4,206	2,229	356	881,766
民國111年	15,890	520,347	2,197	152	194	3,891	1,909	428	1,034,185
民國112年	17,466	547,364	2,391	193	363	3,849	1,992	615	1,022,159
民國113年	12,338	387,535	1,304	129	291	2,727	1,729	447	770,883
民國113年9月	815	34,623	127	10	28	285	281	81	83,017

說明：火災次數106年以前依據「火災成災標準及認定標準」公布，106年起變更統計範圍，將火災次數細分為A1、A2及A3類，其中A1類係指造成人員死亡之火災案件；A2類指造成人員受傷、涉及糾紛、縱火案件或起火原因待查之火災案件；A3類指非屬A1、A2類，由分隊填具「火災案件搶救出動紀錄表」完成者。106年前後由於統計範圍不同，不宜作比較。

八、國土管理

113年9月核發建造執照1,504件、總樓地板面積265萬3,980平方公尺，分別較上月減少16.21%及34.25%；其中以住宅用面積126萬5,229平方公尺占47.67%為最多，辦公、服務類面積45萬1,378平方公尺占17.01%居次；按構造別分，以混凝土構造面積177萬9,299平方公尺占67.04%最多。

113年9月核發拆除執照172件、總樓地板面積14萬5,473平方公尺，分別較上月減少9.47%及7.40%。

113年9月核發使用執照1,441件、總樓地板面積273萬3,745平方公尺，分別較上月減少14.18%及增加0.57%；其中以住宅用面積178萬6,092平方公尺占65.33%為最多，工業、倉儲類48萬8,734平方公尺占17.88%居次；按構造別分，以混凝土構造面積226萬4,307平方公尺占82.83%最多。

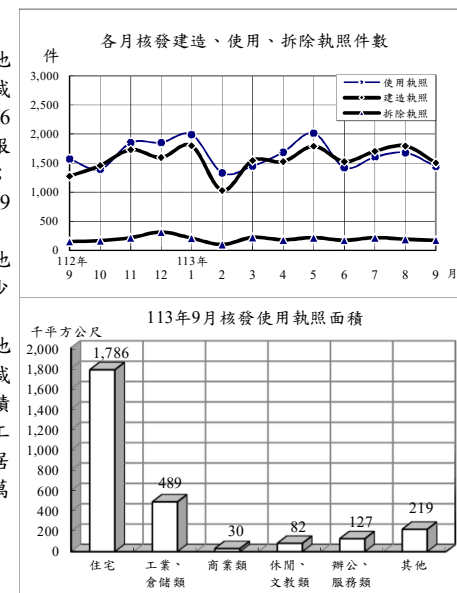

國土管理

年(月)別	建造執照			拆除執照		使用執照		
	核發件數(件)	總樓地板面積(千平方公尺)		核發件數(件)	總樓地板面積(千平方公尺)	核發件數(件)	總樓地板面積(千平方公尺)	
		住宅面積	其他				住宅面積	其他
民國104年	27,643	32,596	18,233	2,392	1,771	28,837	32,868	18,982
民國105年	22,511	26,235	13,264	2,379	1,844	23,552	29,988	17,646
民國106年	25,035	29,884	15,252	2,403	2,035	22,506	28,818	15,463
民國107年	27,344	33,984	18,677	2,496	2,158	22,860	28,366	16,452
民國108年	27,143	36,928	21,950	2,550	2,228	22,026	26,489	14,787
民國109年	25,980	41,521	23,195	2,765	2,520	22,370	28,247	15,466
民國110年	26,089	43,425	24,874	2,793	2,580	22,486	28,023	15,620
民國111年	23,257	45,827	25,187	2,576	2,206	21,146	28,714	16,607
民國112年	18,542	37,443	19,505	2,552	2,387	20,280	31,956	17,150
民國113年	14,223	29,111	14,868	1,684	1,433	14,624	24,471	14,250
民國113年9月	1,504	2,654	1,265	172	145	1,441	2,734	1,786

統計表

STATISTICAL TABLES

- * 表列數字無論總數與細數均由電腦整理，其尾數採四捨五入法計列，故細數之和與總數未必一致。
- * 表列一一三年資料，靜態欄為一一三年九月(季報為一一三年第三季)底數，動態欄為至一一三年九月(季報為至一一三年第三季)累計數。
- * 表列人口成長率、性比例、戶量、人口密度、粗出生率、粗死亡率、粗結婚率、粗離婚率、刑案發生率、犯罪人口率、破獲率、少年嫌疑犯比率、消防安全檢查合格率、大陸地區配偶申請來臺團聚面談不予通過比率之「較上月(期)增減」與「較上年同月(期)增減」為增減數。
- * 表列最新一期數字若尚未產製，其較上期增減(%)、較上年同期增減(%)係以最近一期資料計算。
- * 表內福建省係指金門縣及連江縣。
- * 表列縣 C. 為County之簡寫。
- * 警政類道路交通事故A1、A2類統計，自一一一年四月起不再公布月資料，僅公布年資料，爰刪除警政月報「機動車輛數、道路交通事故原因及損傷」、「道路交通事故按車種及道路類別分」2表。
- * 移民類一一三年九月資料，預計於一一四年一月公布。

表1. 內政統計指標

年(月)別	戶 政						
	戶 數 (千戶) (1)	總人數 (千人) (1)	人口 成長率 (1)	性比例 (女=100) (1)	戶 量 (人/戶) (1)	人口密度 (人/平方 公里) (1)	粗出生 率
Year(Month)	Households (1,000H.)	Population (1,000 Persons)	Rate of Growth (o/oo)	Sex Ratio (Female =100)	Mean Size of Households (Persons/ Household)	Population Density (Persons per km ²)	Crude Birth Rate (o/oo)
一〇四年 2015	8,469	23,492	2.49	99.42	2.77	649.00	9.10
一〇五年 2016	8,561	23,540	2.03	99.14	2.75	650.32	8.86
一〇六年 2017	8,649	23,571	1.33	98.89	2.73	651.19	8.23
一〇七年 2018	8,734	23,589	0.75	98.63	2.70	651.68	7.70
一〇八年 2019	8,833	23,603	0.60	98.38	2.67	652.07	7.53
一〇九年 2020	8,934	23,561	-1.77	98.20	2.64	650.92	7.01
一一〇年 2021	9,007	23,375	-7.89	98.15	2.60	645.78	6.55
一一一年 2022	9,089	23,265	-4.73	97.74	2.56	642.72	5.96
一一二年 2023	9,241	23,420	6.70	97.35	2.53	647.02	5.81
九 月 Sept.	9,221	23,404	0.20	97.45	2.54	646.58	0.46
十 月 Oct.	9,226	23,412	0.32	97.41	2.54	646.79	0.56
十一月 Nov.	9,234	23,415	0.13	97.38	2.54	646.88	0.48
十二月 Dec.	9,241	23,420	0.23	97.35	2.53	647.02	0.49
一一三年 2024	9,379	23,404	-0.70	97.13	2.50	646.57	4.17
一 月 Jan.	9,249	23,420	-0.03	97.33	2.53	647.00	0.47
二 月 Feb.	9,257	23,418	-0.08	97.31	2.53	646.96	0.41
三 月 Mar.	9,269	23,416	-0.07	97.28	2.53	646.91	0.46
四 月 Apr.	9,279	23,415	-0.05	97.25	2.52	646.87	0.46
五 月 May	9,296	23,414	-0.06	97.23	2.52	646.83	0.48
六 月 June	9,310	23,413	-0.03	97.20	2.51	646.81	0.45
七 月 July	9,324	23,409	-0.15	97.18	2.51	646.71	0.45
八 月 Aug.	9,343	23,407	-0.12	97.15	2.51	646.64	0.50
九 月 Sept.	9,379	23,404	-0.11	97.13	2.50	646.57	0.50
較上月增減(%) VS. with Last Month	0.38	-0.01	0.01	-0.02	-0.01	-0.07	0.01
較上年同月增減(%) VS. with Last Year	1.72	-0.00	-0.30	-0.31	-0.04	-0.01	0.05

說 明：(1)係指年(月)底數。

TABLE 1. STATISTICAL INDICATORS OF INTERIOR

Population Affairs			民 政 Civil Affairs			
粗死亡 率	粗結婚 率	粗離婚 率	鄉鎮 市區數 (1)	村里數 (1)	政黨數 (1)	全國性 政治 團體數 (1)
Crude Death Rate (o/oo)	Crude Marriage Rate (o/oo)	Crude Divorce Rate (o/oo)	Town- ships, Cities & Districts	Villages	Political Parties	National Political Associations
6.98	6.58	2.28	368	7,851	287	47
7.33	6.29	2.29	368	7,851	305	48
7.27	5.86	2.31	368	7,851	328	50
7.33	5.74	2.31	368	7,760	290	49
7.47	5.70	2.31	368	7,760	291	45
7.34	5.16	2.19	368	7,760	127	—
7.83	4.88	2.04	368	7,734	112	—
8.89	5.36	2.17	368	7,748	82	—
8.80	5.36	2.27	368	7,748	92	—
0.62	0.40	0.19	368	7,748	92	—
0.71	0.48	0.20	368	7,748	91	—
0.68	0.44	0.19	368	7,748	91	—
0.67	0.56	0.18	368	7,748	92	—
6.56	3.85	1.72	368	7,748	77	—
0.83	0.60	0.19	368	7,748	92	—
0.75	0.35	0.16	368	7,748	91	—
0.75	0.53	0.19	368	7,748	90	—
0.71	0.31	0.19	368	7,748	78	—
0.70	0.62	0.21	368	7,748	79	—
0.64	0.40	0.18	368	7,748	78	—
0.80	0.38	0.19	368	7,748	78	—
0.72	0.22	0.20	368	7,748	78	—
0.66	0.46	0.20	368	7,748	77	—
-0.05	0.24	-0.01	—	—	-1.28	--
0.04	0.06	0.01	—	—	-16.30	--

Note :(1)The data refers to End of Year(Month).

表1. 內政統計指標(續1)

年(月)別 Year(Month)	合作事業及人民團體 Cooperative and Civil Associations				
	合作事業社(場)數 (1) No. of Cooperatives	合作事業社(場)員數 (1) No. of Cooperative Members		全國性職業團體數 (1) National Occupational Associations	全國性社會團體數 (1) National Social Associations
		個人社員(人) Individual Member (Persons)	法人社員(個) No. of Legal Persons		
一〇四年 2015	4,324	2,211,438	5,346	340	14,371
一〇五年 2016	4,260	2,130,344	4,994	350	15,539
一〇六年 2017	4,111	2,081,936	4,976	354	16,277
一〇七年 2018	4,004	1,999,715	5,096	359	17,892
一〇八年 2019	3,867	1,970,339	4,746	366	19,439
一〇九年 2020	3,937	1,851,860	4,723	369	20,836
一一〇年 2021	3,885	1,870,374	4,729	371	21,974
一一一年 2022	3,872	1,761,607	4,582	375	22,778
一一二年 2023	3,722	1,651,437	4,200	377	23,994
九月 Sept.					
十月 Oct.					
十一月 Nov.					
十二月 Dec.	3,722	1,651,437	4,200	377	23,994
一一三年 2024					
一月 Jan.					
二月 Feb.					
三月 Mar.					
四月 Apr.					
五月 May					
六月 June	3,640	1,579,816	4,029	379	24,452
七月 July					
八月 Aug.					
九月 Sept.					
較上月增減(%) VS. with Last Month	-2.20	-4.34	-4.07	0.53	1.91
較上年同月增減(%) VS. with Last Year	-5.21	-8.70	-10.33	0.26	5.03

TABLE 1. STATISTICAL INDICATORS OF INTERIOR (CONT. 1)

地政 Land Administration				消防 Fire Prevention		
土地所有權第一次登記(筆) Initial Land Ownership Registration (Plots)	土地標示變更、移轉、他項權利筆數(千筆) Change, Transfer & Others of Land (1,000 Plots)	建物第一次登記(千棟) Initial Building Registration (1,000 Buildings)	建物標示變更、移轉、他項權利棟數(千棟) Change, Transfer & Others of Buildings (1,000 Buildings)	消防安全巡察列管數(家) (1) Supervision of Safety Installation (Houses)	消防安全檢查件次(件次) Inspection of Safety Installation (Cases)	消防安全檢查合格率(%) Qualified Cases of Inspection of Safety Installation
13,413	3,404	127	1,708	211,200	317,309	85.29
13,131	3,007	122	1,578	212,618	294,264	85.65
10,913	3,116	110	1,642	217,989	298,220	86.90
10,863	3,269	117	1,703	225,836	290,527	88.28
10,267	3,278	119	1,713	231,039	313,698	86.61
8,796	3,799	117	1,906	240,209	313,959	86.65
6,882	3,676	126	1,758	245,498	267,624	87.59
8,772	3,506	131	1,726	258,301	286,220	87.15
8,290	3,493	149	1,815	266,513	259,796	88.87
84	294	16	167	268,110	17,462	89.15
1,590	315	12	156	269,052	20,405	84.50
4,257	376	17	189	266,892	24,582	87.11
1,065	327	16	167	266,513	31,418	91.66
1,737	2,669	117	1,470	269,385	181,451	92.68
336	320	12	176	266,361	25,022	93.48
381	209	15	111	267,203	14,364	92.20
197	295	11	163	268,333	20,243	89.74
286	297	11	165	269,285	17,811	91.99
94	332	15	187	264,421	18,282	91.86
82	289	11	161	265,498	17,914	91.45
96	313	14	177	266,490	28,434	95.36
109	323	16	173	268,748	22,651	94.19
156	290	13	157	269,385	16,730	91.85
43.12	-10.16	-23.50	-9.57	0.24	-26.14	-2.34
85.71	-1.27	-20.45	-6.44	0.48	-4.19	2.69

表1. 內政統計指標(續2完)

年(月)別 Year(Month)	Fire Fighting				移民 Immigration		刑案 發生件數 (千件) Offenses Known to Police (1,000 Cases)	刑案 發生件數 (當期) (千件) Offenses Known to the Police in the Current Period (1,000 Cases)
	火災發生 次數 (次) No. of Fires (Times)	火災被 毀損房屋 (間) Burn-out & Damaged Houses (Houses)	火災 死傷人數 (人) Death & Injured Casualties (Persons)	消防急救 送醫人次 (人次) Persons Rescued in Emergency (Person- Times)	出境人數 (千人次) Exit Persons (1,000 Person- Times)	合法居留 外僑人數 (千人) Foreign Residents (1,000 Persons)		
一〇四年 2015	1,704	1,477	850	891,562	23,542	637.8	297.8	257.0
一〇五年 2016	1,856	1,568	430	906,603	25,217	671.4	294.8	254.8
一〇六年 2017	30,464	5,614	480	891,508	26,307	717.7	293.5	252.9
一〇七年 2018	27,922	5,302	463	897,081	27,640	758.6	284.5	239.3
一〇八年 2019	22,866	4,339	628	905,951	28,940	785.3	268.3	223.6
一〇九年 2020	22,248	4,011	625	891,117	3,895	797.1	259.7	214.1
一一〇年 2021	21,684	4,206	496	881,766	544	752.9	243.1	195.7
一一一年 2022	15,890	3,891	346	1,034,185	2,245	796.7	265.5	211.0
一一二年 2023	17,466	3,849	556	1,022,159	18,101	851.9	275.3	219.5
九月 Sept.	938	291	144	80,936	1,558	844.5	23.8	5.7
十月 Oct.	1,064	306	20	83,189	1,834	851.5	24.7	5.9
十一月 Nov.	1,433	369	48	82,267	1,764	864.3	23.9	5.7
十二月 Dec.	1,233	341	48	86,416	1,821	851.9	22.7	5.2
一一三年 2024	12,338	2,727	420	723,146	18,274	937.2	230.2	172.8
一月 Jan.	1,479	329	37	89,909	1,991	844.1	20.6	4.6
二月 Feb.	1,933	336	44	82,826	1,971	861.6	17.1	4.7
三月 Mar.	2,497	300	34	84,719	2,099	872.2	20.7	5.8
四月 Apr.	1,642	299	50	81,559	1,983	881.5	21.2	4.8
五月 May	1,002	288	48	85,094	1,933	891.2	18.7	4.8
六月 June	948	290	57	88,636	2,139	888.0	20.6	4.7
七月 July	1,117	331	53	90,455	2,111	891.0	21.5	4.9
八月 Aug.	905	269	59	84,668	2,154	910.8	26.8	7.1
九月 Sept.	815	285	38	35,280	62.9	31.7
較上月增減(%) VS. with Last Month	-9.94	5.95	-35.59	-58.33	2.07	2.22	--	--
較上年同月增減(%) VS. with Last Year	-13.11	-2.06	-73.61	-56.41	21.52	10.11	--	--

說明：1. 「刑案發生件數(當期)」不含逾月補報數，年累計則含當年逾月補報數，故各月加總不等於年累計數。
 2. 113年各月之刑事事件、集會遊行件數為初步數；另因本年5月進行刑事事件系統整合，部分數據尚未完成上傳作業，將於明年(114)年5月一併修正。
 3. 自113年9月起，刑案發生數相關數據之計算方式由原本「1案1發生數」改為員警受理報案「1單1發生數」，致部分數據大幅上升。

TABLE 1. STATISTICAL INDICATORS OF INTERIOR (END)

警政 Police Administration				建築管理 Building Management		
破獲嫌疑 犯人數 (千人) Offenders Cleared (1,000 Persons)	少年 嫌疑犯 人數 (千人) Juvenile Offenders (1,000 Persons)	處理 集會遊行 (件) No. of Assembly and Parade (Cases)	處理 經濟案件 (件) Economic Frauds (Cases)	核發建築 物建造執 照件數 (件) Construction License (Cases)	核發建築 物使用執 照件數 (件) Usage License (Cases)	核發建築 物拆除執 照件數 (件) Demolition License (Cases)
269.3	11.0	5,786	8,428	27,643	28,837	2,392
272.8	9.8	4,967	7,203	22,511	23,552	2,379
287.3	10.5	3,908	7,020	25,035	22,506	2,403
291.6	8.9	27,134	6,900	27,344	22,860	2,496
277.7	9.4	7,288	7,748	27,143	22,026	2,550
281.8	10.2	5,389	11,157	25,980	22,370	2,765
265.2	9.6	5,426	10,255	26,089	22,486	2,793
291.9	9.6	34,872	13,850	23,257	21,146	2,576
296.5	10.8	8,886	11,609	18,542	20,280	2,552
24.7	0.8	316	920	1,274	1,572	150
26.0	0.8	687	961	1,458	1,394	167
25.0	0.9	1,931	888	1,731	1,851	216
23.5	0.9	3,873	752	1,596	1,852	313
195.6	7.7	5,397	7,972	14,223	14,624	1,684
21.5	0.9	3,392	859	1,800	1,991	209
18.3	0.7	172	553	1,031	1,332	100
21.9	0.8	289	875	1,546	1,449	223
21.7	0.8	255	854	1,525	1,688	180
18.6	0.7	310	873	1,791	2,016	220
20.3	0.7	300	831	1,527	1,423	172
21.7	1.1	254	990	1,704	1,605	218
25.7	1.1	207	1,079	1,795	1,679	190
25.9	1.1	218	1,058	1,504	1,441	172
--	--	5.31	-1.95	-16.21	-14.18	-9.47
--	--	-31.01	15.00	18.05	-8.33	14.67

Note: 1. "Offenses Known to the Police in the Current Period" do not include the number of overdue reported cases in the previous months. Annual accumulation data for each year includes the number of overdue reported cases in the given year, the sum of each month does not equal to the annual accumulation.
 2. The figures related to offenses, assembly and parade for each month of 2024 are preliminary. Additionally, due to the integration of the criminal case system in May 2024, some data has not yet been fully uploaded. The data will be revised together in May 2025.
 3. The calculation method for certain criminal case occurrences has been changed from "one case, one occurrence" to "one victim, one occurrence" as reported to police since September 1, 2024, which has caused some data to increase significantly.

表2. 村里鄰戶數暨現住人口－按月別分

年(月)底別	土地面積 (平方公里)	鄉鎮市區數	村里數	編組鄰數	戶數
End of Year (Month)	Area (Km ²)	Townships, Cities & Districts	Villages	Organized Neighbor- hoods	Households
一〇四年 2015	36,197.0669	368	7,851	148,400	8,468,978
一〇五年 2016	36,197.0669	368	7,851	148,234	8,561,383
一〇六年 2017	36,197.0669	368	7,851	148,391	8,649,000
一〇七年 2018	36,197.0669	368	7,760	143,574	8,734,477
一〇八年 2019	36,197.0669	368	7,760	143,647	8,832,745
一〇九年 2020	36,197.0669	368	7,760	143,747	8,933,814
一一〇年 2021	36,197.0669	368	7,734	143,204	9,006,580
一一一年 2022	36,197.0669	368	7,748	143,349	9,089,450
一一二年 2023	36,197.3371	368	7,748	143,318	9,240,823
九月 Sept.	36,197.0669	368	7,748	143,313	9,220,646
十月 Oct.	36,197.0669	368	7,748	143,316	9,226,306
十一月 Nov.	36,197.0669	368	7,748	143,318	9,233,926
十二月 Dec.	36,197.3371	368	7,748	143,318	9,240,823
一一三年 2024	36,197.3371	368	7,748	143,356	9,379,019
一月 Jan.	36,197.3371	368	7,748	143,332	9,248,590
二月 Feb.	36,197.3371	368	7,748	143,334	9,257,494
三月 Mar.	36,197.3371	368	7,748	143,335	9,268,989
四月 Apr.	36,197.3371	368	7,748	143,341	9,279,140
五月 May	36,197.3371	368	7,748	143,343	9,295,780
六月 June	36,197.3371	368	7,748	143,343	9,309,862
七月 July	36,197.3371	368	7,748	143,351	9,323,985
八月 Aug.	36,197.3371	368	7,748	143,353	9,343,388
九月 Sept.	36,197.3371	368	7,748	143,356	9,379,019
較上月增減(%) VS. with Last Month	—	—	—	0.00	0.38
較上年同月增減(%) VS. with Last Year	0.00	—	—	0.03	1.72

TABLE 2. NUMBER OF VILLAGES, NEIGHBORHOODS, HOUSEHOLDS AND RESIDENT POPULATION - BY MONTH

人口數 (人)		Population (Persons)		性比例 (每百女子 所當男子數)	戶量 (人/戶)	人口密度 (人/平方公里)
合計	Total	男性	女性			
人數	增加率	Male	Female	Sex Ratio (Female=100)	Mean Size of Households (Persons/ Household)	Population Density (Persons per Km ²)
Persons	Increase Rate (o/oo)					
23,492,074	2.49	11,712,047	11,780,027	99.42	2.77	649.00
23,539,816	2.03	11,719,270	11,820,546	99.14	2.75	650.32
23,571,227	1.33	11,719,580	11,851,647	98.89	2.73	651.19
23,588,932	0.75	11,712,913	11,876,019	98.63	2.70	651.68
23,603,121	0.60	11,705,186	11,897,935	98.38	2.67	652.07
23,561,236	-1.77	11,673,765	11,887,471	98.20	2.64	650.92
23,375,314	-7.89	11,578,696	11,796,618	98.15	2.60	645.78
23,264,640	-4.73	11,499,136	11,765,504	97.74	2.56	642.72
23,420,442	6.70	11,553,267	11,867,175	97.35	2.53	647.02
23,404,300	0.20	11,550,801	11,853,499	97.45	2.54	646.58
23,411,858	0.32	11,552,479	11,859,379	97.41	2.54	646.79
23,415,008	0.13	11,552,369	11,862,639	97.38	2.54	646.88
23,420,442	0.23	11,553,267	11,867,175	97.35	2.53	647.02
23,404,138	-0.70	11,531,847	11,872,291	97.13	2.50	646.57
23,419,833	-0.03	11,551,476	11,868,357	97.33	2.53	647.00
23,418,053	-0.08	11,549,145	11,868,908	97.31	2.53	646.96
23,416,375	-0.07	11,546,626	11,869,749	97.28	2.53	646.91
23,415,100	-0.05	11,544,533	11,870,567	97.25	2.52	646.87
23,413,608	-0.06	11,542,394	11,871,214	97.23	2.52	646.83
23,412,899	-0.03	11,540,489	11,872,410	97.20	2.51	646.81
23,409,323	-0.15	11,536,982	11,872,341	97.18	2.51	646.71
23,406,608	-0.12	11,534,269	11,872,339	97.15	2.51	646.64
23,404,138	-0.11	11,531,847	11,872,291	97.13	2.50	646.57
-0.01	0.01	-0.02	-0.00	-0.02	-0.01	-0.07
-0.00	-0.30	-0.16	0.16	-0.31	-0.04	-0.01

Source : Dept. of Household Registration, MOL.
 Note : 1. The area of Kaohsiung increased 4.2365 square kilometers because the Siaogang District reclaimed land from the sea for the area expansion of the Interccontinental Container Terminal Project-Phase 2 in the Port of Kaohsiung in Apr. 2015.
 2. The area of Nansha Island has increased 0.0149 square kilometers because Taiping Island's transport infrastructure renovation project is completed in Dec., 2015.

表3. 村里鄰戶數暨現住人口－按區域別分

區域別	土地面積 (平方公里)	鄉鎮市區數	村里數	編組鄰數	戶數
Locality	Area (Km ²)	Townships, Cities & Districts	Villages	Organized Neighborhoods	Households
一一三年九月底 End of Sep., 2024	36,197.3371	368	7,748	143,356	9,379,019
新 北 市 New Taipei City	2,052.5667	29	1,032	22,381	1,700,557
臺 北 市 Taipei City	271.7997	12	456	9,631	1,070,627
桃 園 市 Taoyuan City	1,220.9540	13	516	12,016	926,841
臺 中 市 Taichung City	2,214.8968	29	625	12,524	1,081,433
臺 南 市 Tainan City	2,191.6531	37	649	9,661	738,207
高 雄 市 Kaohsiung City	2,952.1226	38	890	17,219	1,165,226
臺 灣 省 Taiwan Prov.	25,110.0037	200	3,521	58,988	2,647,949
宜 蘭 縣 Yilan C.	2,143.6251	12	233	3,671	181,391
新 竹 縣 Hsinchu C.	1,427.5369	13	192	3,443	226,289
苗 栗 縣 Miaoli C.	1,820.3149	18	275	4,741	202,147
彰 化 縣 Changhua C.	1,074.3960	26	591	9,272	411,823
南 投 縣 Nantou C.	4,106.4360	13	263	4,220	181,955
雲 林 縣 Yunlin C.	1,290.8326	20	392	6,536	249,406
嘉 義 縣 Chiayi C.	1,903.6367	18	357	5,413	187,656
屏 東 縣 Pingtung C.	2,775.6003	33	443	7,187	300,748
臺 東 縣 Taitung C.	3,515.2526	16	139	2,395	85,269
花 蓮 縣 Hualien C.	4,628.5714	13	177	3,715	129,585
澎 湖 縣 Penghu C.	126.8641	6	96	1,407	43,610
基 隆 市 Keelung City	132.7589	7	157	3,332	161,359
新 竹 市 Hsinchu City	104.1526	3	122	2,230	182,408
嘉 義 市 Chiayi City	60.0256	2	84	1,426	104,303
福 建 省 Fuchien Prov.	180.4560	10	59	936	48,179
金 門 縣 Kinmen C.	151.6560	6	37	799	44,367
連 江 縣 Lienchiang C.	28.8000	4	22	137	3,812
東 沙 群 島 Dongsha Islands	2.3800	—	—	—	—
南 沙 群 島 Nansha Islands	0.5045	—	—	—	—

資料來源：本部戶政司。

說 明：96年12月起，土地面積包含東沙群島東沙島及南沙群島太平島，由高雄市代管；其設籍人口截至113年5月底有3戶3人(男2人、女1人)，列於高雄市統計。

TABLE 3. NUMBER OF VILLAGES, NEIGHBORHOODS, HOUSEHOLDS AND RESIDENT POPULATION - BY LOCALITY

人 口 數 (人)		Population (Persons)		性比例 (每百女子 所當男子數)	戶 量 (人/戶)	人口密度 (人/平方公里)
合 計	Total	男 性	女 性			
人 數	占總人口比率	Male	Female	Sex Ratio (Female=100)	Mean Size of Households (Persons/ Household)	Population Density (Persons per Km ²)
Persons	Proportion of Persons (%)					
23,404,138	100.00	11,531,847	11,872,291	97.13	2.50	646.57
4,046,022	17.29	1,965,701	2,080,321	94.49	2.38	1,971.20
2,498,210	10.67	1,178,485	1,319,725	89.30	2.33	9,191.36
2,332,998	9.97	1,149,325	1,183,673	97.10	2.52	1,910.80
2,854,821	12.20	1,394,511	1,460,310	95.49	2.64	1,288.92
1,859,013	7.94	922,007	937,006	98.40	2.52	848.22
2,732,805	11.68	1,338,565	1,394,240	96.01	2.35	925.71
6,922,520	29.58	3,503,878	3,418,642	102.49	2.61	275.69
449,142	1.92	225,191	223,951	100.55	2.48	209.52
593,100	2.53	301,820	291,280	103.62	2.62	415.47
533,219	2.28	274,030	259,189	105.73	2.64	292.93
1,228,612	5.25	622,804	605,808	102.81	2.98	1,143.54
473,365	2.02	240,772	232,593	103.52	2.60	115.27
659,085	2.82	338,960	320,125	105.88	2.64	510.59
480,190	2.05	248,460	231,730	107.22	2.56	252.25
790,315	3.38	399,930	390,385	102.45	2.63	284.74
210,400	0.90	107,180	103,220	103.84	2.47	59.85
315,750	1.35	158,475	157,275	100.76	2.44	68.22
107,829	0.46	55,169	52,660	104.76	2.47	849.96
361,519	1.54	179,412	182,107	98.52	2.24	2,723.12
457,441	1.95	225,781	231,660	97.46	2.51	4,392.03
262,553	1.12	125,894	136,659	92.12	2.52	4,374.02
157,749	0.67	79,375	78,374	101.28	3.27	874.17
143,774	0.61	71,318	72,456	98.43	3.24	948.03
13,975	0.06	8,057	5,918	136.14	3.67	485.24
—	—	—	—	--	--	—
—	—	—	—	--	--	—

Source : Dept. of Household Registration, MOI.

Note : The total area has contained the area of Dongsha and Taiping Islands which are temporarily administered by Kaohsiung City since Dec.,2007, the area is not included in the area of Kaohsiung, 3 households and 2 males, 1 females (End of Feb., 2024) are included in Kaohsiung City.

表4. 現住人口動態登記－按月別分

單位：人

年(月)別 Year (Month)	出生 Births				死亡 Deaths			
	合計 Total		男性 Male	女性 Female	合計 Total		男性 Male	女性 Female
	出生數 No. of Births	粗出生率 Crude Birth Rate (o/oo)			死亡數 No. of Deaths	粗死亡率 Crude Death Rate (o/oo)		
一〇四年 2015	213,598	9.10	111,041	102,557	163,858	6.98	98,580	65,278
一〇五年 2016	208,440	8.86	108,133	100,307	172,405	7.33	103,144	69,261
一〇六年 2017	193,844	8.23	100,477	93,367	171,242	7.27	101,555	69,687
一〇七年 2018	181,601	7.70	93,876	87,725	172,784	7.33	101,931	70,853
一〇八年 2019	177,767	7.53	92,237	85,530	176,296	7.47	103,720	72,576
一〇九年 2020	165,249	7.01	85,704	79,545	173,156	7.34	101,468	71,688
一一〇年 2021	153,820	6.55	79,513	74,307	183,732	7.83	106,877	76,855
一一一年 2022	138,986	5.96	72,097	66,889	207,230	8.89	119,920	87,310
一一二年 2023	135,571	5.81	70,227	65,344	205,368	8.80	118,854	86,514
九月 Sept.	10,717	0.46	5,658	5,059	14,610	0.62	8,480	6,130
十月 Oct.	13,068	0.56	6,755	6,313	16,594	0.71	9,615	6,979
十一月 Nov.	11,272	0.48	5,838	5,434	15,965	0.68	9,100	6,865
十二月 Dec.	11,579	0.49	5,917	5,662	15,703	0.67	9,174	6,529
一一三年 2024	97,733	4.17	50,655	47,078	153,579	6.56	88,524	65,055
一月 Jan.	11,023	0.47	5,788	5,235	19,464	0.83	11,154	8,310
二月 Feb.	9,663	0.41	4,969	4,694	17,462	0.75	10,092	7,370
三月 Mar.	10,827	0.46	5,626	5,201	17,566	0.75	10,203	7,363
四月 Apr.	10,753	0.46	5,572	5,181	16,654	0.71	9,640	7,014
五月 May	11,168	0.48	5,833	5,335	16,416	0.70	9,436	6,980
六月 June	10,440	0.45	5,351	5,089	14,922	0.64	8,630	6,292
七月 July	10,424	0.45	5,324	5,100	18,702	0.80	10,663	8,039
八月 Aug.	11,643	0.50	6,017	5,626	16,830	0.72	9,652	7,178
九月 Sept.	11,792	0.50	6,175	5,617	15,563	0.66	9,054	6,509
較上月增減(%) VS. with Last Month	1.28	0.01	2.63	-0.16	-7.53	-0.05	-6.20	-9.32
較上年同月增減(%) VS. with Last Year	10.03	0.05	9.14	11.03	6.52	0.04	6.77	6.18

資料來源：本部戶政司。

說明：1. 自108年5月24日起，結婚及離婚(終止結婚)對數包含相同性別登記之數據。
 2. 自然增加率=(出生人數-死亡人數)÷期中人口數×1,000。
 3. 社會增加率=(遷入人口數-遷出人口數)÷期中人口數×1,000。
 4. 總增加率=自然增加率+社會增加率。

TABLE 4. MOBILITY STATUS OF RESIDENT POPULATION - BY MONTH

Unit: Persons

自然增加 Natural Increase		社會增加 Social Increase		總增加 Total Increase		結婚 Marriage		離婚/終止結婚 Divorce/Terminated Marriages	
增加數 No. of Increase	增加率 Increase Rate (o/oo)	增加數 No. of Increase	增加率 Increase Rate (o/oo)	增加數 No. of Increase	總增加率 Increase Rate (o/oo)	對數 (對) Couples	粗結 婚率 Crude Marriage Rate (o/oo)	對數 (對) Couples	粗離 婚率 Crude Divorce Rate (o/oo)
49,740	2.12	8,581	0.37	58,321	2.49	154,346	6.58	53,459	2.28
36,035	1.53	11,707	0.50	47,742	2.03	147,861	6.29	53,837	2.29
22,602	0.96	8,809	0.37	31,411	1.33	138,034	5.86	54,412	2.31
8,817	0.37	8,888	0.38	17,705	0.75	135,403	5.74	54,443	2.31
1,471	0.06	12,718	0.54	14,189	0.60	134,524	5.70	54,473	2.31
-7,907	-0.34	-33,978	-1.44	-41,885	-1.78	121,702	5.16	51,680	2.19
-29,912	-1.27	-156,010	-6.65	-185,922	-7.92	114,606	4.88	47,887	2.04
-68,244	-2.93	-42,430	-1.82	-110,674	-4.75	124,997	5.36	50,609	2.17
-69,797	-2.99	225,599	9.66	155,802	6.67	125,192	5.36	53,085	2.27
-3,893	-0.17	8,539	0.36	4,646	0.20	9,397	0.40	4,354	0.19
-3,526	-0.15	11,084	0.47	7,558	0.32	11,304	0.48	4,626	0.20
-4,693	-0.20	7,843	0.33	3,150	0.13	10,267	0.44	4,518	0.19
-4,124	-0.18	9,558	0.41	5,434	0.23	13,005	0.56	4,327	0.18
-55,846	-2.39	39,542	1.69	-16,304	-0.70	90,029	3.85	40,301	1.72
-8,441	-0.36	7,832	0.33	-609	-0.03	13,946	0.60	4,503	0.19
-7,799	-0.33	6,019	0.26	-1,780	-0.08	8,151	0.35	3,843	0.16
-6,739	-0.29	5,061	0.22	-1,678	-0.07	12,322	0.53	4,500	0.19
-5,901	-0.25	4,626	0.20	-1,275	-0.05	7,182	0.31	4,499	0.19
-5,248	-0.22	3,756	0.16	-1,492	-0.06	14,452	0.62	5,017	0.21
-4,482	-0.19	3,773	0.16	-709	-0.03	9,275	0.40	4,120	0.18
-8,278	-0.35	4,702	0.20	-3,576	-0.15	8,924	0.38	4,527	0.19
-5,187	-0.22	2,472	0.11	-2,715	-0.12	5,067	0.22	4,723	0.20
-3,771	-0.16	1,301	0.06	-2,470	-0.11	10,710	0.46	4,569	0.20
--	0.06	-47.37	-0.05	--	0.01	111.37	0.24	-3.26	-0.01
--	0.01	-84.76	-0.31	-153.16	-0.30	13.97	0.06	4.94	0.01

Source: Dept. of Household Registration, MOI.

Note: The item of Marriage and Divorce/Terminated Marriages has included same-sex since 24, May 2019.

表4. 現住人口動態登記—按月別分(續)

單位：人

年(月)別 Year (Month)	出生人數按出生狀況 Births by Status								
	婚生 Legitimate			非婚生—已認領 Illegitimate-Recognized			非婚生—未認領 Illegitimate-Unrecognized		
	合計 Total	男性 Male	女性 Female	合計 Total	男性 Male	女性 Female	合計 Total	男性 Male	女性 Female
一〇四年 2015	205,540	106,764	98,776	2,949	1,561	1,388	5,101	2,713	2,388
一〇五年 2016	200,553	104,131	96,422	2,821	1,406	1,415	5,058	2,592	2,466
一〇六年 2017	186,425	96,723	89,702	2,584	1,324	1,260	4,827	2,426	2,401
一〇七年 2018	174,472	90,267	84,205	2,600	1,330	1,270	4,522	2,275	2,247
一〇八年 2019	170,843	88,610	82,233	2,475	1,315	1,160	4,446	2,312	2,134
一〇九年 2020	158,766	82,357	76,409	2,325	1,201	1,124	4,153	2,143	2,010
一一〇年 2021	147,916	76,412	71,504	2,335	1,228	1,107	3,566	1,871	1,695
一一一年 2022	133,393	69,197	64,196	2,300	1,227	1,073	3,293	1,673	1,620
一一二年 2023	130,208	67,428	62,780	2,178	1,163	1,015	3,184	1,635	1,549
九月 Sept.	10,244	5,403	4,841	204	107	97	268	147	121
十月 Oct.	12,485	6,449	6,036	237	122	115	346	184	162
十一月 Nov.	10,859	5,621	5,238	175	97	78	238	120	118
十二月 Dec.	11,158	5,698	5,460	181	92	89	240	127	113
一一三年 2024	93,922	48,740	45,182	1,514	783	731	2,297	1,132	1,165
一月 Jan.	10,582	5,572	5,010	174	91	83	267	125	142
二月 Feb.	9,287	4,780	4,507	144	67	77	232	122	110
三月 Mar.	10,418	5,408	5,010	174	89	85	235	129	106
四月 Apr.	10,342	5,370	4,972	165	86	79	246	116	130
五月 May	10,768	5,641	5,127	146	78	68	254	114	140
六月 June	10,004	5,138	4,866	178	90	88	258	123	135
七月 July	10,030	5,130	4,900	147	73	74	247	121	126
八月 Aug.	11,169	5,770	5,399	195	107	88	279	140	139
九月 Sept.	11,322	5,931	5,391	191	102	89	279	142	137
較上月增減(%) VS. with Last Month	1.37	2.79	-0.15	-2.05	-4.67	1.14	—	1.43	-1.44
較上年同月增減(%) VS. with Last Year	10.52	9.77	11.36	-6.37	-4.67	-8.25	4.10	-3.40	13.22

TABLE 4. MOBILITY STATUS OF RESIDENT POPULATION - BY MONTH (CONT.)

Unit: Persons

棄嬰或無依兒童 Abandoned or Helpless Child			本國人與外國人結婚人數 Married with Foreigners			本國人與外國人 離婚/終止結婚人數 Divorced/Terminated Marriages with Foreigners		
合計 Total	男性 Male	女性 Female	合計 Total	男性 Male	女性 Female	合計 Total	男性 Male	女性 Female
8	3	5	9,533	6,161	3,372	4,579	3,849	730
8	4	4	10,546	6,949	3,597	4,487	3,752	735
8	4	4	12,147	8,274	3,873	4,706	3,927	779
7	4	3	12,392	8,398	3,994	4,579	3,839	740
3	—	3	12,887	8,688	4,199	4,484	3,721	763
5	3	2	7,378	4,421	2,957	3,711	3,161	550
3	2	1	5,261	2,836	2,425	3,404	2,805	599
—	—	—	8,580	4,897	3,683	3,712	2,969	743
1	1	—	13,185	8,164	5,021	4,094	3,184	910
1	1	—	1,050	660	390	334	254	80
—	—	—	1,111	735	376	370	283	87
—	—	—	1,098	720	378	315	239	76
—	—	—	1,066	679	387	301	232	69
—	—	—	10,345	6,993	3,352	3,100	2,379	721
—	—	—	1,164	738	426	331	239	92
—	—	—	864	500	364	274	211	63
—	—	—	1,224	788	436	359	271	88
—	—	—	1,157	785	372	337	264	73
—	—	—	1,235	875	360	381	307	74
—	—	—	1,175	820	355	326	241	85
—	—	—	1,204	862	342	364	287	77
—	—	—	1,125	794	331	369	282	87
—	—	—	1,197	831	366	359	277	82
--	--	--	6.40	4.66	10.57	-2.71	-1.77	-5.75
-100.00	-100.00	--	14.00	25.91	-6.15	7.49	9.06	2.50

表5. 現住人口動態登記—按區域別分

TABLE 5. MOBILITY STATUS OF RESIDENT POPULATION - BY LOCALITY

單位：人

Unit: Persons

區域別 Locality	出生 Births				死亡 Deaths			
	合計 Total		男性 Male	女性 Female	合計 Total		男性 Male	女性 Female
	出生數 No. of Births	粗出生率 Crude Birth Rate (o/oo)			死亡數 No. of Deaths	粗死亡率 Crude Death Rate (o/oo)		
一一三年九月 Sep., 2024	11,792	0.50	6,175	5,617	15,563	0.66	9,054	6,509
新 北 市 New Taipei City	1,311	0.32	675	636	2,221	0.55	1,330	891
臺 北 市 Taipei City	1,440	0.58	739	701	1,479	0.59	812	667
桃 園 市 Taoyuan City	1,480	0.63	771	709	1,219	0.52	729	490
臺 中 市 Taichung City	1,348	0.47	712	636	1,582	0.55	914	668
臺 南 市 Tainan City	799	0.43	428	371	1,433	0.77	819	614
高 雄 市 Kaohsiung City	1,372	0.50	713	659	2,048	0.75	1,224	824
臺 灣 省 Taiwan Prov.	3,982	0.58	2,108	1,874	5,493	0.79	3,176	2,317
宜蘭縣 Yilan C.	200	0.45	111	89	348	0.77	180	168
新竹縣 Hsinchu C.	323	0.54	168	155	353	0.60	208	145
苗栗縣 Miaoli C.	209	0.39	119	90	420	0.79	263	157
彰化縣 Changhua C.	772	0.63	402	370	926	0.75	512	414
南投縣 Nantou C.	214	0.45	122	92	425	0.90	258	167
雲林縣 Yunlin C.	790	1.20	425	365	592	0.90	335	257
嘉義縣 Chiayi C.	186	0.39	98	88	459	0.96	277	182
屏東縣 Pingtung C.	456	0.58	228	228	712	0.90	415	297
臺東縣 Taitung C.	125	0.59	64	61	179	0.85	101	78
花蓮縣 Hualien C.	171	0.54	96	75	276	0.87	175	101
澎湖縣 Penghu C.	76	0.71	36	40	82	0.76	44	38
基隆市 Keelung City	94	0.26	45	49	287	0.79	160	127
新竹市 Hsinchu City	277	0.61	151	126	232	0.51	128	104
嘉義市 Chiayi City	89	0.34	43	46	202	0.77	120	82
福 建 省 Fuchien Prov.	60	0.38	29	31	88	0.56	50	38
金門縣 Kinmen C.	52	0.36	22	30	83	0.58	47	36
連江縣 Lienchiang C.	8	0.57	7	1	5	0.36	3	2

自然增加 Natural Increase		社會增加 Social Increase		總 增 加 Total Increase		結 婚 Marriage		離婚/終止結婚 Divorce/Terminated Marriages	
增加數 No. of Increase	增加率 Increase Rate (o/oo)	增加數 No. of Increase	增加率 Increase Rate (o/oo)	增加數 No. of Increase	總增加率 Increase Rate (o/oo)	對數 (對) Couples	粗結 婚率 Crude Marriage Rate(o/oo)	對數 (對) Couples	粗離 婚率 Crude Divorce Rate(o/oo)
-3,771	-0.16	1,301	0.06	-2,470	-0.11	10,710	0.46	4,569	0.20
-910	-0.22	2,414	0.60	1,504	0.37	1,951	0.48	752	0.19
-39	-0.02	-3,844	-1.54	-3,883	-1.55	1,131	0.45	369	0.15
261	0.11	2,297	0.99	2,558	1.10	1,203	0.52	518	0.22
-234	-0.08	865	0.30	631	0.22	1,331	0.47	614	0.22
-634	-0.34	394	0.21	-240	-0.13	776	0.42	363	0.20
-676	-0.25	-40	-0.01	-716	-0.26	1,210	0.44	558	0.20
-1,511	-0.22	-1,105	-0.16	-2,616	-0.38	3,056	0.44	1,370	0.20
-148	-0.33	23	0.05	-125	-0.28	241	0.54	101	0.22
-30	-0.05	552	0.93	522	0.88	283	0.48	117	0.20
-211	-0.40	77	0.14	-134	-0.25	238	0.45	118	0.22
-154	-0.13	-1,069	-0.87	-1,223	-0.99	526	0.43	204	0.17
-211	-0.45	-250	-0.53	-461	-0.97	170	0.36	79	0.17
198	0.30	-334	-0.51	-136	-0.21	303	0.46	117	0.18
-273	-0.57	-168	-0.35	-441	-0.92	195	0.41	90	0.19
-256	-0.32	-209	-0.26	-465	-0.59	347	0.44	185	0.23
-54	-0.26	-115	-0.55	-169	-0.80	90	0.43	46	0.22
-105	-0.33	44	0.14	-61	-0.19	151	0.48	66	0.21
-6	-0.06	216	2.01	210	1.95	44	0.41	26	0.24
-193	-0.53	185	0.51	-8	-0.02	158	0.44	89	0.25
45	0.10	-41	-0.09	4	0.01	217	0.47	86	0.19
-113	-0.43	-16	-0.06	-129	-0.49	93	0.35	46	0.18
-28	-0.18	320	2.03	292	1.85	52	0.33	25	0.16
-31	-0.22	280	1.95	249	1.73	45	0.31	21	0.15
3	0.21	40	2.87	43	3.08	7	0.50	4	0.29

資料來源：本部戶政司。

說 明：結婚及離婚(終止結婚)對數包含相同性別登記之數據。

Source Dept. of Household Registration, MOI.

Note :The item of Marriage and Divorce/Terminated Marriages has included same-sex.

表5. 現住人口動態登記—按區域別分(續)

單位：人

區域別 Locality	出生人數按出生狀況 Births by Status								
	婚 生 Legitimate			非婚生—已認領 Illegitimate-Recognized			非婚生—未認領 Illegitimate-Unrecognized		
	合計 Total	男性 Male	女性 Female	合計 Total	男性 Male	女性 Female	合計 Total	男性 Male	女性 Female
一三年九月 Sep., 2024	11,322	5,931	5,391	191	102	89	279	142	137
新 北 市 New Taipei City	1,252	644	608	24	16	8	35	15	20
臺 北 市 Taipei City	1,393	715	678	24	14	10	23	10	13
桃 園 市 Taoyuan City	1,414	738	676	28	15	13	38	18	20
臺 中 市 Taichung City	1,294	678	616	29	17	12	25	17	8
臺 南 市 Tainan City	777	420	357	9	3	6	13	5	8
高 雄 市 Kaohsiung City	1,315	682	633	17	9	8	40	22	18
臺 灣 省 Taiwan Prov.	3,818	2,025	1,793	60	28	32	104	55	49
宜蘭縣 Yilan C.	188	104	84	2	2	—	10	5	5
新竹縣 Hsinchu C.	309	165	144	10	2	8	4	1	3
苗栗縣 Miaoli C.	200	113	87	3	1	2	6	5	1
彰化縣 Changhua C.	749	396	353	7	2	5	16	4	12
南投縣 Nantou C.	198	113	85	5	2	3	11	7	4
雲林縣 Yunlin C.	769	416	353	5	2	3	16	7	9
嘉義縣 Chiayi C.	182	96	86	1	1	—	3	1	2
屏東縣 Pingtung C.	434	212	222	7	6	1	15	10	5
臺東縣 Taitung C.	117	60	57	3	1	2	5	3	2
花蓮縣 Hualien C.	154	84	70	5	5	—	12	7	5
澎湖縣 Penghu C.	75	36	39	1	—	1	—	—	—
基隆市 Keelung City	86	39	47	3	2	1	5	4	1
新竹市 Hsinchu City	270	148	122	6	2	4	1	1	—
嘉義市 Chiayi City	87	43	44	2	—	2	—	—	—
福 建 省 Fuchien Prov.	59	29	30	—	—	—	1	—	1
金門縣 Kinmen C.	51	22	29	—	—	—	1	—	1
連江縣 Lienchiang C.	8	7	1	—	—	—	—	—	—

TABLE 5. MOBILITY STATUS OF RESIDENT POPULATION - BY LOCALITY (CONT.)

Unit : Persons

棄嬰或無依兒童 Abandoned or Helpless Child			本國人與外國人結婚人數 Married with Foreigners			本國人與外國人 離婚/終止結婚人數 Divorce / Terminated Marriages with Foreigners		
合計 Total	男性 Male	女性 Female	合計 Total	男性 Male	女性 Female	合計 Total	男性 Male	女性 Female
—	—	—	1,197	831	366	359	277	82
—	—	—	234	156	78	56	40	16
—	—	—	119	51	68	31	19	12
—	—	—	180	136	44	37	28	9
—	—	—	110	79	31	37	24	13
—	—	—	80	59	21	27	22	5
—	—	—	126	92	34	39	32	7
—	—	—	347	257	90	132	112	20
—	—	—	27	23	4	10	8	2
—	—	—	30	23	7	8	7	1
—	—	—	45	35	10	7	7	—
—	—	—	60	45	15	28	24	4
—	—	—	22	19	3	8	6	2
—	—	—	36	26	10	11	10	1
—	—	—	18	15	3	7	7	—
—	—	—	39	28	11	24	20	4
—	—	—	5	4	1	2	2	—
—	—	—	11	8	3	3	3	—
—	—	—	3	2	1	—	—	—
—	—	—	20	13	7	9	6	3
—	—	—	19	11	8	12	10	2
—	—	—	12	5	7	3	2	1
—	—	—	1	1	—	—	—	—
—	—	—	1	1	—	—	—	—
—	—	—	—	—	—	—	—	—

表6. 現住人口動態登記年累計—按區域別分

單位：人

區域別 Locality	出生 Births				死亡 Deaths			
	合計 Total		男性 Male	女性 Female	合計 Total		男性 Male	女性 Female
	出生數 No. of Births	粗出生率 Crude Birth Rate (o/oo)			死亡數 No. of Deaths	粗死亡率 Crude Death Rate (o/oo)		
一三年一至九月 Jan. - Sep., 2024	97,733	4.17	50,655	47,078	153,579	6.56	88,524	65,055
新 北 市 New Taipei City	11,753	2.91	6,029	5,724	22,876	5.66	13,309	9,567
臺 北 市 Taipei City	12,385	4.94	6,424	5,961	15,020	6.00	8,191	6,829
桃 園 市 Taoyuan City	12,331	5.30	6,419	5,912	12,212	5.25	7,275	4,937
臺 中 市 Taichung City	11,712	4.11	6,088	5,624	15,559	5.46	9,015	6,544
臺 南 市 Tainan City	6,595	3.55	3,423	3,172	13,210	7.10	7,471	5,739
高 雄 市 Kaohsiung City	11,255	4.11	5,787	5,468	19,148	7.00	11,080	8,068
臺 灣 省 Taiwan Prov.	31,097	4.48	16,148	14,949	54,781	7.90	31,723	23,058
宜蘭縣 Yilan C.	1,750	3.89	907	843	3,387	7.53	1,934	1,453
新竹縣 Hsinchu C.	2,722	4.60	1,397	1,325	3,416	5.78	2,020	1,396
苗栗縣 Miaoli C.	1,720	3.22	875	845	4,339	8.13	2,523	1,816
彰化縣 Changhua C.	6,551	5.31	3,410	3,141	9,045	7.33	5,073	3,972
南投縣 Nantou C.	1,731	3.64	916	815	4,114	8.66	2,443	1,671
雲林縣 Yunlin C.	4,840	7.34	2,538	2,302	6,165	9.35	3,527	2,638
嘉義縣 Chiayi C.	1,591	3.30	832	759	4,876	10.11	2,809	2,067
屏東縣 Pingtung C.	3,220	4.06	1,660	1,560	7,040	8.88	4,188	2,852
臺東縣 Taitung C.	1,111	5.27	561	550	1,906	9.03	1,136	770
花蓮縣 Hualien C.	1,277	4.03	651	626	2,835	8.95	1,715	1,120
澎湖縣 Penghu C.	555	5.15	279	276	817	7.58	452	365
基隆市 Keelung City	960	2.65	507	453	2,780	7.68	1,620	1,160
新竹市 Hsinchu City	2,234	4.89	1,186	1,048	2,245	4.91	1,282	963
嘉義市 Chiayi City	835	3.17	429	406	1,816	6.90	1,001	815
福 建 省 Fuchien Prov.	605	3.83	337	268	773	4.89	460	313
金門縣 Kinmen C.	525	3.65	286	239	716	4.97	423	293
連江縣 Lienchiang C.	80	5.71	51	29	57	4.07	37	20

資料來源：本部戶政司。

說 明：結婚及離婚(終止結婚)對數包含相同性別登記之數據。

TABLE 6. MOBILITY STATUS OF RESIDENT POPULATION OF THE YEAR - BY LOCALITY

Unit: Persons

自然增加 Natural Increase		社會增加 Social Increase		總增加 Total Increase		結 婚 Marriage		離婚/終止結婚 Divorce/Terminated Marriages	
增加數 No. of Increase	增加率 Increase Rate (o/oo)	增加數 No. of Increase	增加率 Increase Rate (o/oo)	增加數 No. of Increase	總增加率 Increase Rate (o/oo)	對數 (對) Couples	粗結 婚率 Crude Marriage Rate(o/oo)	對數 (對) Couples	粗離 婚率 Crude Divorce Rate(o/oo)
-55,846	-2.39	39,542	1.69	-16,304	-0.70	90,029	3.85	40,301	1.72
-11,123	-2.75	16,025	3.96	4,902	1.21	15,623	3.86	6,842	1.69
-2,635	-1.05	-11,041	-4.41	-13,676	-5.46	9,616	3.84	3,567	1.42
119	0.05	15,434	6.64	15,553	6.69	9,646	4.15	4,694	2.02
-3,847	-1.35	12,759	4.48	8,912	3.13	11,993	4.21	5,160	1.81
-6,615	-3.56	5,682	3.06	-933	-0.50	6,898	3.71	3,052	1.64
-7,893	-2.89	2,757	1.01	-5,136	-1.88	10,467	3.83	4,823	1.76
-23,684	-3.42	-1,803	-0.26	-25,487	-3.67	25,262	3.64	11,976	1.73
-1,637	-3.64	889	1.98	-748	-1.66	1,735	3.86	828	1.84
-694	-1.17	4,505	7.62	3,811	6.45	2,379	4.02	1,025	1.73
-2,619	-4.91	1,263	2.37	-1,356	-2.54	1,971	3.69	981	1.84
-2,494	-2.02	-7,942	-6.44	-10,436	-8.46	4,214	3.42	1,756	1.42
-2,383	-5.01	-1,346	-2.83	-3,729	-7.85	1,598	3.36	812	1.71
-1,325	-2.01	942	1.43	-383	-0.58	2,433	3.69	988	1.50
-3,285	-6.81	-1,085	-2.25	-4,370	-9.06	1,632	3.38	777	1.61
-3,820	-4.82	-862	-1.09	-4,682	-5.91	2,860	3.61	1,540	1.94
-795	-3.77	-349	-1.65	-1,144	-5.42	791	3.75	394	1.87
-1,558	-4.92	-181	-0.57	-1,739	-5.49	1,295	4.09	733	2.32
-262	-2.43	352	3.27	90	0.84	367	3.40	286	2.65
-1,820	-5.03	1,084	3.00	-736	-2.03	1,294	3.58	712	1.97
-11	-0.02	977	2.14	966	2.11	1,784	3.90	714	1.56
-981	-3.73	-50	-0.19	-1,031	-3.92	909	3.46	430	1.63
-168	-1.06	-271	-1.72	-439	-2.78	524	3.32	187	1.18
-191	-1.33	-184	-1.28	-375	-2.60	472	3.28	163	1.13
23	1.64	-87	-6.21	-64	-4.57	52	3.71	24	1.71

Source Dept. of Household Registration, MOI.

Note .The item of Marriage and Divorce/Terminated Marriages has included same-sex.

表6. 現住人口動態登記年累計—按區域別分(續)

單位：人

區域別 Locality	出生人數按出生狀況 Births by Status								
	婚 生 Legitimate			非婚生—已認領 Illegitimate-Recognized			非婚生—未認領 Illegitimate-Unrecognized		
	合計 Total	男性 Male	女性 Female	合計 Total	男性 Male	女性 Female	合計 Total	男性 Male	女性 Female
一—三—年一至九月 Jan. 至 Sep., 2024	93,922	48,740	45,182	1,514	783	731	2,297	1,132	1,165
新 北 市 New Taipei City	11,264	5,800	5,464	191	95	96	298	134	164
臺 北 市 Taipei City	12,041	6,250	5,791	160	88	72	184	86	98
桃 園 市 Taoyuan City	11,845	6,185	5,660	209	102	107	277	132	145
臺 中 市 Taichung City	11,231	5,846	5,385	203	101	102	278	141	137
臺 南 市 Tainan City	6,349	3,291	3,058	97	54	43	149	78	71
高 雄 市 Kaohsiung City	10,826	5,578	5,248	174	87	87	255	122	133
臺 灣 省 Taiwan Prov.	29,774	15,458	14,316	476	255	221	847	435	412
宜蘭縣 Yilan C.	1,683	868	815	15	9	6	52	30	22
新竹縣 Hsinchu C.	2,619	1,344	1,275	37	18	19	66	35	31
苗栗縣 Miaoli C.	1,634	827	807	23	13	10	63	35	28
彰化縣 Changhua C.	6,359	3,314	3,045	77	42	35	115	54	61
南投縣 Nantou C.	1,629	856	773	30	19	11	72	41	31
雲林縣 Yunlin C.	4,685	2,463	2,222	67	40	27	88	35	53
嘉義縣 Chiayi C.	1,519	795	724	26	14	12	46	23	23
屏東縣 Pingtung C.	3,051	1,574	1,477	57	30	27	112	56	56
臺東縣 Taitung C.	1,028	519	509	24	15	9	59	27	32
花蓮縣 Hualien C.	1,151	591	560	38	15	23	88	45	43
澎湖縣 Penghu C.	543	275	268	8	3	5	4	1	3
基隆市 Keelung City	901	470	431	24	15	9	35	22	13
新竹市 Hsinchu City	2,176	1,155	1,021	33	14	19	25	17	8
嘉義市 Chiayi City	796	407	389	17	8	9	22	14	8
福 建 省 Fuchien Prov.	592	332	260	4	1	3	9	4	5
金門縣 Kinmen C.	513	281	232	4	1	3	8	4	4
連江縣 Lienchiang C.	79	51	28	—	—	—	1	—	1

TABLE 6. MOBILITY STATUS OF RESIDENT POPULATION OF THE YEAR - BY LOCALITY (CONT.)

Unit : Persons

棄嬰或無依兒童 Abandoned or Helpless Child			本國人與外國人結婚人數 Married with Foreigners			本國人與外國人 離婚/終止結婚人數 Divorced / Terminated Marriages with Foreigners		
合計 Total	男性 Male	女性 Female	合計 Total	男性 Male	女性 Female	合計 Total	男性 Male	女性 Female
—	—	—	10,345	6,993	3,352	3,100	2,379	721
—	—	—	1,898	1,229	669	516	376	140
—	—	—	1,104	540	564	259	151	108
—	—	—	1,340	954	386	408	316	92
—	—	—	1,194	775	419	346	249	97
—	—	—	712	510	202	215	166	49
—	—	—	1,022	711	311	334	264	70
—	—	—	3,024	2,239	785	1,013	849	164
—	—	—	177	130	47	61	49	12
—	—	—	271	195	76	92	80	12
—	—	—	327	250	77	89	80	9
—	—	—	521	389	132	171	149	22
—	—	—	216	162	54	72	62	10
—	—	—	352	277	75	112	101	11
—	—	—	220	174	46	76	69	7
—	—	—	335	253	82	125	107	18
—	—	—	59	41	18	24	16	8
—	—	—	91	65	26	41	29	12
—	—	—	18	14	4	17	14	3
—	—	—	161	113	48	44	32	12
—	—	—	176	117	59	55	39	16
—	—	—	100	59	41	34	22	12
—	—	—	51	35	16	9	8	1
—	—	—	47	31	16	7	6	1
—	—	—	4	4	—	2	2	—

表7. 結婚及離婚/終止結婚登記—按國籍及月別分

單位：人

年(月)別 Year (Month)	結 婚			
	合 計 Total		本 國 人 R.O.C.	
	男 Male	女 Female	男 Male	女 Female
一〇四年 2015	154,346	154,346	149,660	139,044
一〇五年 2016	147,861	147,861	142,944	132,419
一〇六年 2017	138,034	138,034	132,730	122,241
一〇七年 2018	135,403	135,403	130,018	120,180
一〇八年 2019	133,441	135,607	127,493	120,339
一〇九年 2020	120,663	122,741	116,954	115,869
一一〇年 2021	113,820	115,392	110,705	110,340
一一一年 2022	123,890	126,104	119,136	118,208
一一二年 2023	124,097	126,287	116,756	111,159
九 月 Sept.	9,315	9,479	8,707	8,126
十 月 Oct.	11,210	11,398	10,598	10,026
十一月 Nov.	10,192	10,342	9,661	9,138
十二月 Dec.	12,843	13,167	12,269	11,956
一一三年 2024	89,177	90,881	84,318	79,419
一 月 Jan.	13,828	14,064	13,212	12,674
二 月 Feb.	8,063	8,239	7,489	7,093
三 月 Mar.	12,221	12,423	11,622	11,180
四 月 Apr.	7,133	7,231	6,617	5,984
五 月 May	14,286	14,618	13,721	13,216
六 月 June	9,194	9,356	8,706	8,103
七 月 July	8,854	8,994	8,352	7,675
八 月 Aug.	5,016	5,118	4,542	3,969
九 月 Sept.	10,582	10,838	10,057	9,525
較上月增減(%) VS. with Last Month	110.96	111.76	121.42	139.98
較上年同月增減(%) VS. with Last Year	13.60	14.34	15.50	17.22

資料來源：本部戶政司。

說 明：1. 本國人含華僑。

2. 自108年5月24日起，資料包含相同性別之數據。

TABLE 7. MARRIAGE AND DIVORCE / TERMINATED MARRIAGES REGISTRATIONS - BY NATIONALITY AND MONTH

Unit : Persons

Marriage							
大陸地區 Mainland		港澳 H.K. & Macao		東南亞 S.E. Asia		其他國家 Others	
男 Male	女 Female	男 Male	女 Female	男 Male	女 Female	男 Male	女 Female
794	8,528	520	613	742	5,510	2,630	651
824	7,849	496	644	823	6,288	2,774	661
823	6,811	608	708	981	7,588	2,892	686
833	6,111	558	714	1,149	7,600	2,845	798
994	5,704	755	876	1,168	7,839	3,031	849
327	2,036	425	415	608	3,787	2,349	634
302	1,765	388	451	425	2,278	2,000	558
546	2,389	525	610	1,010	4,307	2,673	590
1,508	6,022	812	942	1,518	7,279	3,503	885
154	616	64	77	125	586	265	74
172	583	64	54	113	649	263	86
105	436	48	48	114	647	264	73
127	455	60	77	117	593	270	86
1,081	3,869	426	600	1,240	6,339	2,112	654
145	578	45	74	137	648	289	90
159	600	51	46	86	433	278	67
109	375	54	80	164	704	272	84
117	414	27	48	139	711	233	74
139	435	66	92	137	801	223	74
96	369	37	64	152	747	203	73
101	391	59	66	141	787	201	75
99	316	44	39	136	725	195	69
116	391	43	91	148	783	218	48
17.17	23.73	-2.27	133.33	8.82	8.00	11.79	-30.43
-24.68	-36.53	-32.81	18.18	18.40	33.62	-17.74	-35.14

Source :Dept. of Household Registration, MOI.

Note : 1.R.O.C. Residents include Overseas Chinese.

2.The figures included same-sex since 24, May 2019.

表7. 結婚及離婚/終止結婚登記—按國籍及月別分(續)

單位：人

年(月)別 Year (Month)	離婚 / 終止結婚			
	合計 Total		本國人 R.O.C.	
	男 Male	女 Female	男 Male	女 Female
一〇四年 2015	53,459	53,459	52,385	43,433
一〇五年 2016	53,837	53,837	52,741	44,158
一〇六年 2017	54,412	54,412	53,273	44,751
一〇七年 2018	54,443	54,443	53,323	45,167
一〇八年 2019	54,463	54,483	53,314	45,825
一〇九年 2020	51,509	51,851	50,705	45,353
一一〇年 2021	47,631	48,143	46,756	42,489
一一一年 2022	50,313	50,905	49,249	45,033
一一二年 2023	52,712	53,458	51,317	46,446
九月 Sept.	4,317	4,391	4,189	3,789
十月 Oct.	4,594	4,658	4,473	4,046
十一月 Nov.	4,494	4,542	4,390	3,992
十二月 Dec.	4,299	4,355	4,199	3,860
一一三年 2024	39,955	40,647	38,909	35,595
一月 Jan.	4,481	4,525	4,349	3,960
二月 Feb.	3,800	3,886	3,703	3,433
三月 Mar.	4,463	4,537	4,347	3,977
四月 Apr.	4,460	4,538	4,347	3,967
五月 May	4,976	5,058	4,865	4,440
六月 June	4,083	4,157	3,967	3,649
七月 July	4,482	4,572	4,369	3,980
八月 Aug.	4,691	4,755	4,559	4,160
九月 Sept.	4,519	4,619	4,403	4,029
較上月增減(%) VS. with Last Month	-3.67	-2.86	-3.42	-3.15
較上年同月增減(%) VS. with Last Year	4.68	5.19	5.11	6.33

TABLE 7. MARRIAGE AND DIVORCE / TERMINATED MARRIAGES REGISTRATIONS - BY NATIONALITY AND MONTH (CONT.)

Unit : Persons

Divorce / Terminated Marriages							
大陸地區 Mainland		港澳 H.K. & Macao		東南亞 S.E. Asia		其他國家 Others	
男 Male	女 Female	男 Male	女 Female	男 Male	女 Female	男 Male	女 Female
256	6,098	88	79	195	3,728	535	121
270	5,822	91	105	178	3,629	557	123
276	5,616	84	118	236	3,804	543	123
287	5,286	93	151	202	3,707	538	132
269	4,799	117	138	212	3,566	551	155
182	3,246	72	91	198	3,053	352	108
204	2,759	72	90	220	2,691	379	114
224	2,770	97	133	266	2,845	477	124
326	3,624	159	204	262	3,005	648	179
31	334	17	14	30	238	50	16
27	318	7	11	25	266	62	17
23	292	5	19	23	227	53	12
21	251	10	12	22	223	47	9
222	2,541	103	132	236	2,243	485	136
30	313	10	13	30	232	62	7
26	229	8	13	16	195	47	16
16	277	12	12	33	250	55	21
19	293	21	14	26	250	47	14
25	290	12	21	29	287	45	20
23	251	8	16	26	232	59	9
24	288	12	17	23	268	54	19
30	297	15	16	26	268	61	14
29	303	5	10	27	261	55	16
-3.33	2.02	-66.67	-37.50	3.85	-2.61	-9.84	14.29
-24.68	-9.28	-70.59	-28.57	-10.00	9.66	10.00	—

表8. 結婚及離婚/終止結婚登記年累計—按國籍及區域別分

單位：人

區域別 Locality	結 婚			
	合 計 Total		本 國 人 R.O.C.	
	男 Male	女 Female	男 Male	女 Female
一三一年一至九月 Jan. - Sep., 2024	89,177	90,881	84,318	79,419
新 北 市 New Taipei City	15,482	15,764	14,475	13,607
臺 北 市 Taipei City	9,561	9,671	8,735	8,416
桃 園 市 Taoyuan City	9,544	9,748	8,998	8,333
臺 中 市 Taichung City	11,890	12,096	11,338	10,819
臺 南 市 Tainan City	6,819	6,977	6,542	6,200
高 雄 市 Kaohsiung City	10,351	10,583	9,883	9,406
臺 灣 省 Taiwan Prov.	25,011	25,513	23,870	22,228
宜蘭縣 Yilan C.	1,714	1,756	1,643	1,558
新竹縣 Hsinchu C.	2,363	2,395	2,258	2,087
苗栗縣 Miaoli C.	1,952	1,990	1,843	1,619
彰化縣 Changhua C.	4,180	4,248	3,985	3,708
南投縣 Nantou C.	1,592	1,604	1,515	1,377
雲林縣 Yunlin C.	2,419	2,447	2,324	2,075
嘉義縣 Chiayi C.	1,620	1,644	1,554	1,408
屏東縣 Pingtung C.	2,822	2,898	2,697	2,537
臺東縣 Taitung C.	779	803	749	736
花蓮縣 Hualien C.	1,265	1,325	1,218	1,222
澎湖縣 Penghu C.	368	366	360	340
基隆市 Keelung City	1,282	1,306	1,211	1,115
新竹市 Hsinchu City	1,757	1,811	1,673	1,621
嘉義市 Chiayi City	898	920	840	825
福 建 省 Fuchien Prov.	519	529	477	410
金門縣 Kinmen C.	467	477	429	369
連江縣 Lienchiang C.	52	52	48	41

資料來源：本部戶政司。

說 明：1. 本國人含華僑。

2. 資料包含相同性別之數據。

TABLE 8. MARRIAGE AND DIVORCE / TERMINATED MARRIAGES REGISTRATIONS OF THE YEAR - BY NATIONALITY AND LOCALITY

Unit : Persons

Marriage							
大陸地區 Mainland		港澳 H.K. & Macao		東南亞 S.E. Asia		其他國家 Others	
男 Male	女 Female	男 Male	女 Female	男 Male	女 Female	男 Male	女 Female
1,081	3,869	426	600	1,240	6,339	2,112	654
235	788	103	140	229	1,100	440	129
191	618	71	97	91	360	473	180
127	398	33	63	185	886	201	68
103	427	30	75	155	697	264	78
52	226	23	41	86	466	116	44
110	408	47	58	113	654	198	57
240	922	116	124	375	2,143	410	96
14	60	10	8	17	125	30	5
18	100	11	13	49	185	27	10
24	115	8	6	45	244	32	6
41	138	22	13	73	378	59	11
20	62	3	3	23	157	31	5
15	82	5	13	46	269	29	8
11	51	9	11	25	171	21	3
30	92	13	16	38	238	44	15
6	22	6	4	6	38	12	3
15	27	6	11	10	62	16	3
2	11	2	1	—	12	4	2
16	67	7	11	15	103	33	10
17	62	8	11	17	105	42	12
11	33	6	3	11	56	30	3
23	82	3	2	6	33	10	2
19	75	3	2	6	29	10	2
4	7	—	—	—	4	—	—

Source : Dept. of Household Registration, MOI.

Note : 1.R.O.C. Residents include Overseas Chinese.

2.The figures included same-sex.

表8. 結婚及離婚/終止結婚登記年累計—按國籍及區域別分(續)

單位：人

區域別 Locality	離婚 / 終止結婚			
	合計 Total		本國人 R.O.C.	
	男 Male	女 Female	男 Male	女 Female
一三一年一至九月 Jan. - Sep., 2024	39,955	40,647	38,909	35,595
新北市 New Taipei City	6,795	6,889	6,579	6,017
臺北市 Taipei City	3,539	3,595	3,374	3,132
桃園市 Taoyuan City	4,642	4,746	4,505	4,133
臺中市 Taichung City	5,100	5,220	4,965	4,662
臺南市 Tainan City	3,030	3,074	2,967	2,754
高雄市 Kaohsiung City	4,782	4,864	4,681	4,298
臺灣省 Taiwan Prov.	11,882	12,070	11,655	10,448
宜蘭縣 Yilan C.	818	838	801	732
新竹縣 Hsinchu C.	1,021	1,029	1,004	883
苗栗縣 Miaoli C.	977	985	963	842
彰化縣 Changhua C.	1,751	1,761	1,723	1,520
南投縣 Nantou C.	808	816	790	691
雲林縣 Yunlin C.	982	994	967	826
嘉義縣 Chiayi C.	771	783	756	653
屏東縣 Pingtung C.	1,530	1,550	1,505	1,360
臺東縣 Taitung C.	392	396	381	349
花蓮縣 Hualien C.	719	747	703	680
澎湖縣 Penghu C.	285	287	282	258
基隆市 Keelung City	701	723	685	623
新竹市 Hsinchu City	705	723	686	648
嘉義市 Chiayi City	422	438	409	383
福建省 Fuchien Prov.	185	189	183	151
金門縣 Kinmen C.	161	165	159	131
連江縣 Lienchiang C.	24	24	24	20

TABLE 8. MARRIAGE AND DIVORCE / TERMINATED MARRIAGES REGISTRATIONS OF THE YEAR - BY NATIONALITY AND LOCALITY (CONT.)

Unit : Persons

Divorce / Terminated Marriages							
大陸地區 Mainland		港澳 H.K. & Macao		東南亞 S.E. Asia		其他國家 Others	
男 Male	女 Female	男 Male	女 Female	男 Male	女 Female	男 Male	女 Female
222	2,541	103	132	236	2,243	485	136
51	465	25	31	42	344	98	32
36	291	21	21	15	116	93	35
34	289	11	8	47	304	45	12
25	291	13	18	35	236	62	13
11	149	3	5	22	161	27	5
20	291	11	11	16	246	54	18
44	737	19	36	58	828	106	21
4	56	1	1	2	49	10	—
4	66	1	—	4	78	8	2
2	61	3	2	3	78	6	2
5	87	1	5	10	144	12	5
4	61	4	2	7	60	3	2
1	61	3	6	6	101	5	—
8	57	—	4	6	68	1	1
4	78	3	5	7	102	11	5
2	28	1	3	1	16	7	—
3	35	1	3	3	29	9	—
—	13	—	2	1	14	2	—
3	67	1	1	1	32	11	—
3	34	—	2	4	37	12	2
1	33	—	—	3	20	9	2
1	28	—	2	1	8	—	—
1	26	—	2	1	6	—	—
—	2	—	—	—	2	—	—

表9. 現住人口遷入遷出登記－按月別分

單位：人		1. 男女合計					
年(月)別 Year (Month)	合計 Total	自外國 From Foreign Countries	遷入				臺南市 Tainan City
			自他省(市)				
			新北市 New Taipei City	臺北市 Taipei City	桃園市 Taoyuan City	臺中市 Taichung City	
一〇四年 2015	1,004,108	36,928	99,230	76,258	32,203	36,855	23,191
一〇五年 2016	964,536	38,132	92,001	80,211	30,749	34,399	21,903
一〇六年 2017	948,049	35,784	88,933	79,324	30,324	34,118	21,594
一〇七年 2018	984,815	36,829	89,542	81,008	34,504	35,952	22,343
一〇八年 2019	972,043	39,120	82,298	86,325	35,409	36,347	22,107
一〇九年 2020	946,251	16,859	81,869	87,701	37,789	35,561	20,919
一一〇年 2021	920,703	16,733	79,441	82,161	38,703	33,268	20,139
一一一年 2022	1,086,712	170,960	84,229	78,247	40,219	34,288	19,961
一一二年 2023	1,126,548	230,286	82,912	74,000	36,918	31,807	18,986
九月 Sept.	94,121	9,457	7,534	7,654	3,427	2,927	1,713
十月 Oct.	73,918	11,288	5,661	4,815	2,540	2,165	1,231
十一月 Nov.	72,009	7,821	5,840	4,930	2,486	2,203	1,390
十二月 Dec.	68,898	8,882	5,363	4,285	2,341	2,068	1,317
一一三年 2024	791,028	41,786	68,755	63,881	30,924	27,862	16,293
一月 Jan.	87,743	7,528	7,269	6,611	3,314	2,910	1,750
二月 Feb.	77,802	5,958	6,570	6,089	3,151	2,657	1,588
三月 Mar.	89,045	5,008	7,817	6,737	3,547	3,006	1,748
四月 Apr.	78,529	4,684	6,792	5,799	3,310	2,863	1,730
五月 May	93,643	3,799	8,740	7,703	3,705	3,387	1,886
六月 June	79,450	3,610	7,139	6,327	3,062	2,854	1,595
七月 July	89,393	4,625	8,093	7,471	3,545	3,237	1,899
八月 Aug.	92,848	3,357	7,972	7,803	3,648	3,449	1,964
九月 Sept.	102,575	3,217	8,363	9,341	3,642	3,499	2,133
較上月增減(%) VS. with Last Month	10.48	-4.17	4.90	19.71	-0.16	1.45	8.60
較上年同月增減(%) VS. with Last Year	8.98	-65.98	11.00	22.04	6.27	19.54	24.52

資料來源：本部戶政司。
說明：桃園市於103年12月25日改制升格為直轄市，103年以前無數值。

TABLE 9. MIGRATION REGISTRATION OF RESIDENT POPULATION - BY MONTH

1. BOTH SEX										Unit : Persons			
Immigrants / In-migrants										自本省 他縣市 Other C. & City of Prov.	自本縣 市他鄉 鎮市區 Other Township, City & Dist.	初設 戶籍 First Reg.	其他 Others
From Other Provinces (Cities)				高雄市 Kaohsiung City	臺灣省 Taiwan Prov.	福建省 Fuchien Prov.	其他省市 Others						
From Other Provinces (Cities)	From Other Provinces (Cities)	From Other Provinces (Cities)	From Other Provinces (Cities)										
35,665	113,398	4,662	24	47,147	480,415	18,006	126						
33,996	102,400	4,968	29	45,216	461,604	18,756	172						
33,956	101,003	4,964	25	44,046	457,133	16,704	141						
34,427	101,855	5,290	23	46,665	479,279	16,965	133						
32,674	97,678	5,533	19	44,866	473,169	16,368	130						
32,508	91,409	4,851	6	43,376	481,769	11,469	165						
31,834	88,152	4,226	3	42,928	472,054	10,940	121						
33,400	88,603	4,410	13	42,508	475,576	14,173	125						
31,927	93,881	5,204	4	42,690	457,727	20,058	148						
2,917	7,970	400	—	3,745	44,937	1,428	12						
2,099	6,301	366	—	2,895	33,091	1,455	11						
2,260	6,252	319	—	2,939	34,190	1,368	11						
2,183	6,281	336	1	2,904	31,165	1,762	10						
26,904	77,146	4,557	6	35,647	382,612	14,547	108						
2,892	8,359	462	—	3,969	40,883	1,786	10						
2,634	7,865	508	—	3,559	36,013	1,198	12						
3,105	8,932	487	—	4,054	43,008	1,582	14						
2,740	7,571	418	—	3,735	37,498	1,377	12						
3,135	8,915	496	—	4,450	45,757	1,655	15						
2,779	7,851	500	—	3,431	38,633	1,655	14						
3,018	8,680	571	2	3,806	42,269	2,166	11						
3,222	9,383	530	3	4,194	45,518	1,793	12						
3,379	9,590	585	1	4,449	53,033	1,335	8						
4.87	2.21	10.38	-66.67	6.08	16.51	-25.54	-33.33						
15.84	20.33	46.25	--	18.80	18.02	-6.51	-33.33						

Source : Dept. of Household Registration, MOI.
Note : Taoyuan City on 25, December 2014, upgraded to special municipalities by reforming or merging; hence, values are nil before 2014.

表9. 現住人口遷入遷出登記－按月別分(續1)

單位：人		1. 男女合計							
年(月)別 Year (Month)	遷出								
	合計 Total	往外國 To Foreign Countries	往他省(市)						
			新北市 New Taipei City	臺北市 Taipei City	桃園市 Taoyuan City	臺中市 Taichung City	臺南市 Tainan City	高雄市 Kaohsiung City	
一〇四年 2015	995,527	45,947	87,379	66,046	67,867	50,013	22,436	32,814	
一〇五年 2016	952,829	44,807	87,296	60,452	59,872	46,899	22,167	32,713	
一〇六年 2017	939,240	43,270	86,665	58,891	58,709	45,324	22,626	31,741	
一〇七年 2018	975,927	44,485	91,579	60,487	56,491	46,152	21,895	31,477	
一〇八年 2019	959,325	42,364	99,231	56,974	52,487	42,304	22,144	33,495	
一〇九年 2020	980,229	61,973	100,145	54,378	51,855	41,943	21,170	31,090	
一一〇年 2021	1,076,713	183,369	94,066	49,743	48,986	41,444	21,699	29,975	
一一一年 2022	1,129,142	227,273	90,411	51,207	50,157	42,317	22,018	30,193	
一一二年 2023	900,949	24,364	88,494	52,983	50,756	43,990	22,709	30,136	
九月 Sept.	85,582	2,305	8,850	5,053	4,451	3,731	1,952	2,407	
十月 Oct.	62,834	1,634	5,935	3,894	3,277	2,936	1,385	2,032	
十一月 Nov.	64,166	1,313	5,958	3,869	3,355	2,997	1,527	2,114	
十二月 Dec.	59,340	1,054	5,537	3,609	3,043	2,890	1,566	2,048	
一一三年 2024	751,486	16,387	75,790	43,132	42,540	36,645	19,974	25,780	
一月 Jan.	79,911	1,438	7,926	4,562	4,332	4,116	2,148	2,670	
二月 Feb.	71,783	1,109	7,360	4,342	3,828	3,717	2,159	2,528	
三月 Mar.	83,984	1,483	8,058	5,071	4,626	4,192	2,345	3,001	
四月 Apr.	73,903	1,390	7,255	4,211	4,217	3,518	1,849	2,585	
五月 May	89,887	1,669	9,195	5,525	5,079	4,291	2,320	2,906	
六月 June	75,677	1,437	7,532	4,587	4,426	3,741	1,975	2,616	
七月 July	84,691	2,033	8,965	4,825	5,127	4,348	2,205	2,960	
八月 Aug.	90,376	2,635	9,112	4,801	5,145	4,453	2,497	3,258	
九月 Sept.	101,274	3,193	10,387	5,208	5,760	4,269	2,476	3,256	
較上月增減(%) VS. with Last Month	12.06	21.18	13.99	8.48	11.95	-4.13	-0.84	-0.06	
較上年同月增減(%) VS. with Last Year	18.34	38.52	17.37	3.07	29.41	14.42	26.84	35.27	

TABLE 9. MIGRATION REGISTRATION OF RESIDENT POPULATION - BY MONTH (CONT. 1)

1. BOTH SEX							Unit : Persons		
Emigrants / Out-migrants							鄉鎮區內住址變更 Change Residence		
To Other Provinces (Cities)			往本省 他縣市 Other C. & City of Prov.	往本縣 市他鄉 鎮市區 Other Town- ship, City & Dist.	廢止戶籍 Cancelled Reg.	其他 Others	入 In	出 Out	
臺灣省 Taiwan Prov.	福建省 Fuchien Prov.	其他省市 Others							
85,978	8,929	—	47,147	480,415	243	313	653,958	653,958	
84,724	6,504	—	45,216	461,604	260	315	629,050	629,050	
83,358	6,902	—	44,046	457,133	263	312	615,260	615,260	
90,213	6,627	—	46,665	479,279	321	256	636,306	636,306	
85,841	5,895	—	44,866	473,169	324	231	638,353	638,353	
86,644	5,382	—	43,376	481,769	304	200	644,038	644,038	
85,878	6,133	—	42,928	472,054	291	147	615,057	615,057	
91,212	5,842	—	42,508	475,576	212	216	602,923	602,923	
80,215	6,352	—	42,690	457,727	305	228	588,632	588,632	
7,025	1,073	—	3,745	44,937	35	18	59,792	59,792	
5,310	409	—	2,895	33,091	25	11	43,832	43,832	
5,522	338	—	2,939	34,190	31	13	45,375	45,375	
5,135	346	—	2,904	31,165	31	12	42,334	42,334	
68,423	4,038	—	35,647	382,612	365	153	493,146	493,146	
7,352	461	—	3,969	40,883	38	16	51,392	51,392	
6,715	413	—	3,559	36,013	26	14	44,011	44,011	
7,712	374	—	4,054	43,008	35	25	54,500	54,500	
7,181	407	—	3,735	37,498	42	15	48,160	48,160	
8,296	355	—	4,450	45,757	28	16	59,309	59,309	
6,935	295	—	3,431	38,633	52	17	49,135	49,135	
7,642	442	—	3,806	42,269	56	13	52,840	52,840	
8,306	399	—	4,194	45,518	36	22	58,360	58,360	
8,284	892	—	4,449	53,033	52	15	75,439	75,439	
-0.06	123.56	--	6.08	16.51	44.44	-31.82	29.26	29.26	
35.27	-16.87	--	18.80	18.02	48.57	-16.67	26.17	26.17	

表9. 現住人口遷入遷出登記－按月別分(續2)

單位：人		2. 男性					
年(月)別 Year (Month)	遷入						
	合計 Total	自外國 From Foreign Countries	自他省(市)				
			新北市 New Taipei City	臺北市 Taipei City	桃園市 Taoyuan City	臺中市 Taichung City	臺南市 Tainan City
一〇四年 2015	453,242	17,286	45,909	35,951	14,931	16,650	10,456
一〇五年 2016	436,644	17,535	43,336	38,158	14,208	15,550	10,038
一〇六年 2017	431,110	16,441	41,731	37,551	14,383	15,654	9,884
一〇七年 2018	448,628	17,070	41,985	38,239	16,311	16,379	10,204
一〇八年 2019	443,200	18,061	38,146	41,098	16,653	16,500	10,220
一〇九年 2020	433,868	8,134	38,105	41,944	17,771	16,083	9,570
一一〇年 2021	423,227	7,893	37,048	39,403	18,311	15,252	9,405
一一一年 2022	497,466	75,988	39,205	37,278	18,938	15,926	9,168
一一二年 2023	518,600	107,651	38,490	35,555	17,242	14,466	8,771
九月 Sept.	43,050	4,170	3,491	3,689	1,627	1,380	785
十月 Oct.	33,344	4,836	2,642	2,328	1,133	955	560
十一月 Nov.	32,517	3,312	2,673	2,323	1,125	1,030	675
十二月 Dec.	31,245	4,095	2,466	2,072	1,061	886	616
一一三年 2024	364,767	19,438	31,943	30,482	14,405	12,825	7,424
一月 Jan.	40,154	3,543	3,325	3,128	1,515	1,300	797
二月 Feb.	36,238	2,881	3,045	2,945	1,505	1,235	691
三月 Mar.	40,544	2,252	3,558	3,184	1,695	1,371	792
四月 Apr.	36,687	2,183	3,170	2,791	1,543	1,353	772
五月 May	42,743	1,731	4,068	3,631	1,634	1,563	896
六月 June	36,601	1,592	3,320	3,057	1,435	1,278	731
七月 July	41,101	2,165	3,775	3,548	1,610	1,490	827
八月 Aug.	43,194	1,608	3,735	3,751	1,743	1,608	932
九月 Sept.	47,505	1,483	3,947	4,447	1,725	1,627	986
較上月增減(%) VS. with Last Month	9.98	-7.77	5.68	18.56	-1.03	1.18	5.79
較上年同月增減(%) VS. with Last Year	10.35	-64.44	13.06	20.55	6.02	17.90	25.61

TABLE 9. MIGRATION REGISTRATION OF RESIDENT POPULATION - BY MONTH(CONT. 2)

2. MALE		Unit : Persons						
Immigrants / In-migrants								
From Other Provinces (Cities)				自本省 他縣市 Other C. & City of Prov.	自本縣 市他鄉 鎮市區 Other Township, City & Dist.	初設 戶籍 First Reg.	其他 Others	
高雄市 Kaohsiung City	臺灣省 Taiwan Prov.	福建省 Fuchien Prov.	其他省市 Others					
16,495	51,899	2,546	13	21,145	215,131	4,775	55	
15,803	47,321	2,775	16	20,285	206,694	4,842	83	
15,808	46,922	2,708	15	20,001	205,384	4,569	59	
16,115	47,109	2,903	11	21,116	216,455	4,666	65	
15,184	45,346	2,923	17	20,467	213,504	5,016	65	
15,292	42,409	2,691	4	19,577	218,612	3,585	91	
15,258	41,276	2,350	2	19,491	214,405	3,074	59	
15,912	41,210	2,538	4	19,393	217,258	4,601	47	
15,058	43,539	2,880	3	19,429	208,806	6,649	61	
1,407	3,711	205	—	1,746	20,355	481	3	
989	2,881	188	—	1,276	15,083	468	5	
1,057	2,921	180	—	1,339	15,459	421	2	
1,002	2,840	201	—	1,309	14,124	569	4	
12,769	36,203	2,482	4	16,348	175,467	4,930	47	
1,341	3,910	254	—	1,786	18,566	686	3	
1,237	3,756	280	—	1,614	16,595	447	7	
1,457	4,060	280	—	1,802	19,555	534	4	
1,327	3,601	237	—	1,721	17,484	499	6	
1,482	4,055	247	—	2,050	20,849	528	9	
1,356	3,664	269	—	1,568	17,832	492	7	
1,410	4,159	335	—	1,764	19,357	655	6	
1,556	4,405	280	3	1,974	20,976	620	3	
1,603	4,593	300	1	2,069	24,253	469	2	
3.02	4.27	7.14	-66.67	4.81	15.62	-24.35	-33.33	
13.93	23.77	46.34	--	18.50	19.15	-2.49	-33.33	

表9. 現住人口遷入遷出登記－按月別分(續3)

單位：人		2. 男性						
年(月)別 Year (Month)	遷出							
	合計 Total	往外國 To Foreign Countries	往他省(市)					
			新北市 New Taipei City	臺北市 Taipei City	桃園市 Taoyuan City	臺中市 Taichung City	臺南市 Tainan City	高雄市 Kaohsiung City
一〇四年 2015	451,627	20,306	40,038	30,101	30,983	22,343	10,289	15,081
一〇五年 2016	434,410	20,024	40,414	27,815	28,064	21,215	10,236	15,313
一〇六年 2017	429,722	19,471	40,227	26,955	27,970	20,436	10,493	14,614
一〇七年 2018	447,240	20,211	42,390	27,655	26,873	20,640	10,218	14,755
一〇八年 2019	439,444	19,166	46,222	25,587	24,601	19,346	10,234	15,664
一〇九年 2020	449,525	27,284	47,181	24,628	24,227	19,007	10,056	14,280
一一〇年 2021	490,932	78,557	44,312	22,581	23,133	19,019	10,289	14,031
一一一年 2022	529,203	112,199	42,570	23,182	23,547	19,221	10,393	14,108
一一二年 2023	415,842	11,360	41,664	23,662	24,015	20,048	10,611	13,940
九月 Sept.	39,554	1,124	4,127	2,232	2,118	1,726	959	1,099
十月 Oct.	28,806	755	2,735	1,751	1,552	1,384	609	910
十一月 Nov.	29,365	561	2,794	1,765	1,584	1,326	720	983
十二月 Dec.	27,090	489	2,595	1,550	1,401	1,275	717	972
一一三年 2024	348,318	7,735	35,630	19,338	20,196	16,962	9,509	12,003
一月 Jan.	36,579	639	3,648	1,982	2,044	1,887	1,062	1,203
二月 Feb.	33,446	529	3,494	1,944	1,820	1,756	1,027	1,179
三月 Mar.	38,486	698	3,792	2,241	2,173	1,897	1,071	1,361
四月 Apr.	34,712	695	3,484	1,895	2,013	1,643	879	1,226
五月 May	41,279	788	4,264	2,462	2,351	1,971	1,076	1,316
六月 June	35,227	684	3,596	2,034	2,058	1,759	950	1,242
七月 July	39,269	961	4,196	2,222	2,477	1,997	1,059	1,397
八月 Aug.	42,272	1,277	4,277	2,181	2,463	2,070	1,199	1,546
九月 Sept.	47,048	1,464	4,879	2,377	2,797	1,982	1,186	1,533
較上月增減(%) VS. with Last Month	11.30	14.64	14.08	8.99	13.56	-4.25	-1.08	-0.84
較上年同月增減(%) VS. with Last Year	18.95	30.25	18.22	6.50	32.06	14.83	23.67	39.49

TABLE 9. MIGRATION REGISTRATION OF RESIDENT POPULATION - BY MONTH(CONT. 3)

2. MALE							Unit : Persons	
Emigrants / Out-migrants							鄉鎮區內住址變更 Change Residence	
To Other Provinces (Cities)			往本省 他縣市 Other C. & City of Prov.	往本縣 市他鄉 鎮市區 Other Town- ship, City & Dist.	廢止戶籍 Cancelled Reg.	其他 Others	入 In	出 Out
臺灣省 Taiwan Prov.	福建省 Fuchien Prov.	其他省市 Others						
41,234	4,768	—	21,145	215,131	85	123	310,303	310,303
40,731	3,401	—	20,285	206,694	88	130	298,435	298,435
40,175	3,771	—	20,001	205,384	94	131	292,857	292,857
43,166	3,548	—	21,116	216,455	104	109	300,848	300,848
41,107	3,309	—	20,467	213,504	120	117	301,422	301,422
41,458	3,028	—	19,577	218,612	105	82	305,939	305,939
41,664	3,274	—	19,491	214,405	106	70	292,366	292,366
43,998	3,156	—	19,393	217,258	70	108	286,576	286,576
38,601	3,460	—	19,429	208,806	129	117	279,450	279,450
3,490	544	—	1,746	20,355	21	13	28,201	28,201
2,516	219	—	1,276	15,083	7	9	20,791	20,791
2,626	186	—	1,339	15,459	14	8	21,505	21,505
2,436	198	—	1,309	14,124	17	7	20,100	20,100
32,664	2,231	—	16,348	175,467	156	79	234,944	234,944
3,480	264	—	1,786	18,566	8	10	24,412	24,412
3,252	222	—	1,614	16,595	8	6	20,991	20,991
3,646	216	—	1,802	19,555	21	13	25,862	25,862
3,418	236	—	1,721	17,484	10	8	23,077	23,077
3,945	191	—	2,050	20,849	11	5	28,119	28,119
3,317	154	—	1,568	17,832	24	9	23,342	23,342
3,578	228	—	1,764	19,357	28	5	25,204	25,204
4,051	223	—	1,974	20,976	21	14	27,733	27,733
3,977	497	—	2,069	24,253	25	9	36,204	36,204
-0.84	122.87	--	4.81	15.62	19.05	-35.71	30.54	30.54
39.49	-8.64	--	18.50	19.15	19.05	-30.77	28.38	28.38

表9. 現住人口遷入遷出登記－按月別分(續4)

單位：人		3. 女性					
年(月)別 Year (Month)	合計 Total	自外國 From Foreign Countries	遷入				臺南市 Tainan City
			自他省(市)				
			新北市 New Taipei City	臺北市 Taipei City	桃園市 Taoyuan City	臺中市 Taichung City	
一〇四年 2015	550,866	19,642	53,321	40,307	17,272	20,205	12,735
一〇五年 2016	527,892	20,597	48,665	42,053	16,541	18,849	11,865
一〇六年 2017	516,939	19,343	47,202	41,773	15,941	18,464	11,710
一〇七年 2018	536,187	19,759	47,557	42,769	18,193	19,573	12,139
一〇八年 2019	528,843	21,059	44,152	45,227	18,756	19,847	11,887
一〇九年 2020	512,383	8,725	43,764	45,757	20,018	19,478	11,349
一一〇年 2021	497,476	8,840	42,393	42,758	20,392	18,016	10,734
一一一年 2022	589,246	94,972	45,024	40,969	21,281	18,362	10,793
一一二年 2023	607,948	122,635	44,422	38,445	19,676	17,341	10,215
九月 Sept.	51,071	5,287	4,043	3,965	1,800	1,547	928
十月 Oct.	40,574	6,452	3,019	2,487	1,407	1,210	671
十一月 Nov.	39,492	4,509	3,167	2,607	1,361	1,173	715
十二月 Dec.	37,653	4,787	2,897	2,213	1,280	1,182	701
一一三年 2024	426,261	22,348	36,812	33,399	16,519	15,037	8,869
一月 Jan.	47,589	3,985	3,944	3,483	1,799	1,610	953
二月 Feb.	41,564	3,077	3,525	3,144	1,646	1,422	897
三月 Mar.	48,501	2,756	4,259	3,553	1,852	1,635	956
四月 Apr.	41,842	2,501	3,622	3,008	1,767	1,510	958
五月 May	50,900	2,068	4,672	4,072	2,071	1,824	990
六月 June	42,849	2,018	3,819	3,270	1,627	1,576	864
七月 July	48,292	2,460	4,318	3,923	1,935	1,747	1,072
八月 Aug.	49,654	1,749	4,237	4,052	1,905	1,841	1,032
九月 Sept.	55,070	1,734	4,416	4,894	1,917	1,872	1,147
較上月增減(%) VS. with Last Month	10.91	-0.86	4.22	20.78	0.63	1.68	11.14
較上年同月增減(%) VS. with Last Year	7.83	-67.20	9.23	23.43	6.50	21.01	23.60

TABLE 9. MIGRATION REGISTRATION OF RESIDENT POPULATION - BY MONTH(CONT. 4)

3. FEMALE								Unit : Persons
Immigrants / In-migrants								
From Other Provinces (Cities)				自本省 他縣市	自本縣 市他鄉 鎮市區	初設 戶籍	其他	
高雄市 Kaohsiung City	臺灣省 Taiwan Prov.	福建省 Fuchien Prov.	其他省市 Others	Other C. & City of Prov.	Other Township, City & Dist.	First Reg.	Others	
19,170	61,499	2,116	11	26,002	265,284	13,231	71	
18,193	55,079	2,193	13	24,931	254,910	13,914	89	
18,148	54,081	2,256	10	24,045	251,749	12,135	82	
18,312	54,746	2,387	12	25,549	262,824	12,299	68	
17,490	52,332	2,610	2	24,399	259,665	11,352	65	
17,216	49,000	2,160	2	23,799	263,157	7,884	74	
16,576	46,876	1,876	1	23,437	257,649	7,866	62	
17,488	47,393	1,872	9	23,115	258,318	9,572	78	
16,869	50,342	2,324	1	23,261	248,921	13,409	87	
1,510	4,259	195	—	1,999	24,582	947	9	
1,110	3,420	178	—	1,619	18,008	987	6	
1,203	3,331	139	—	1,600	18,731	947	9	
1,181	3,441	135	1	1,595	17,041	1,193	6	
14,135	40,943	2,075	2	19,299	207,145	9,617	61	
1,551	4,449	208	—	2,183	22,317	1,100	7	
1,397	4,109	228	—	1,945	19,418	751	5	
1,648	4,872	207	—	2,252	23,453	1,048	10	
1,413	3,970	181	—	2,014	20,014	878	6	
1,653	4,860	249	—	2,400	24,908	1,127	6	
1,423	4,187	231	—	1,863	20,801	1,163	7	
1,608	4,521	236	2	2,042	22,912	1,511	5	
1,666	4,978	250	—	2,220	24,542	1,173	9	
1,776	4,997	285	—	2,380	28,780	866	6	
6.60	0.38	14.00	--	7.21	17.27	-26.17	-33.33	
17.62	17.33	46.15	--	19.06	17.08	-8.55	-33.33	

表9. 現住人口遷入遷出登記－按月別分(續5完)

單位：人		3. 女性						
年(月)別 Year (Month)	合計 Total	往外國 To Foreign Countries	遷出					
			往他省(市)					
			新北市 New Taipei City	臺北市 Taipei City	桃園市 Taoyuan City	臺中市 Taichung City	臺南市 Tainan City	高雄市 Kaohsiung City
一〇四年 2015	543,900	25,641	47,341	35,945	36,884	27,670	12,147	17,733
一〇五年 2016	518,419	24,783	46,882	32,637	31,808	25,684	11,931	17,400
一〇六年 2017	509,518	23,799	46,438	31,936	30,739	24,888	12,133	17,127
一〇七年 2018	528,687	24,274	49,189	32,832	29,618	25,512	11,677	16,722
一〇八年 2019	519,881	23,198	53,009	31,387	27,886	22,958	11,910	17,831
一〇九年 2020	530,704	34,689	52,964	29,750	27,628	22,936	11,114	16,810
一一〇年 2021	585,781	104,812	49,754	27,162	25,853	22,425	11,410	15,944
一一一年 2022	599,939	115,074	47,841	28,025	26,610	23,096	11,625	16,085
一一二年 2023	485,107	13,004	46,830	29,321	26,741	23,942	12,098	16,196
九月 Sept.	46,028	1,181	4,723	2,821	2,333	2,005	993	1,308
十月 Oct.	34,028	879	3,200	2,143	1,725	1,552	776	1,122
十一月 Nov.	34,801	752	3,164	2,104	1,771	1,671	807	1,131
十二月 Dec.	32,250	565	2,942	2,059	1,642	1,615	849	1,076
一一三年 2024	403,168	8,652	40,160	23,794	22,344	19,683	10,465	13,777
一月 Jan.	43,332	799	4,278	2,580	2,288	2,229	1,086	1,467
二月 Feb.	38,337	580	3,866	2,398	2,008	1,961	1,132	1,349
三月 Mar.	45,498	785	4,266	2,830	2,453	2,295	1,274	1,640
四月 Apr.	39,191	695	3,771	2,316	2,204	1,875	970	1,359
五月 May	48,608	881	4,931	3,063	2,728	2,320	1,244	1,590
六月 June	40,450	753	3,936	2,553	2,368	1,982	1,025	1,374
七月 July	45,422	1,072	4,769	2,603	2,650	2,351	1,146	1,563
八月 Aug.	48,104	1,358	4,835	2,620	2,682	2,383	1,298	1,712
九月 Sept.	54,226	1,729	5,508	2,831	2,963	2,287	1,290	1,723
較上月增減(%) VS. with Last Month	12.73	27.32	13.92	8.05	10.48	-4.03	-0.62	0.64
較上年同月增減(%) VS. with Last Year	17.81	46.40	16.62	0.35	27.00	14.06	29.91	31.73

TABLE 9. MIGRATION REGISTRATION OF RESIDENT POPULATION - BY MONTH(END)

3. FEMALE							Unit : Persons	
Emigrants / Out-migrants						鄉鎮區內住址變更 Change Residence		
To Other Provinces (Cities)			往本省 他縣市 Other C. & City of Prov.	往本縣 市他鄉 鎮市區 Other Town- ship, City & Dist.	廢止戶籍 Cancelled Reg.	其他 Others	入 In	出 Out
臺灣省 Taiwan Prov.	福建省 Fuchien Prov.	其他省市 Others						
44,744	4,161	—	26,002	265,284	158	190	343,655	343,655
43,993	3,103	—	24,931	254,910	172	185	330,615	330,615
43,183	3,131	—	24,045	251,749	169	181	322,403	322,403
47,047	3,079	—	25,549	262,824	217	147	335,458	335,458
44,734	2,586	—	24,399	259,665	204	114	336,931	336,931
45,186	2,354	—	23,799	263,157	199	118	338,099	338,099
44,214	2,859	—	23,437	257,649	185	77	322,691	322,691
47,214	2,686	—	23,115	258,318	142	108	316,347	316,347
41,614	2,892	—	23,261	248,921	176	111	309,182	309,182
3,535	529	—	1,999	24,582	14	5	31,591	31,591
2,794	190	—	1,619	18,008	18	2	23,041	23,041
2,896	152	—	1,600	18,731	17	5	23,870	23,870
2,699	148	—	1,595	17,041	14	5	22,234	22,234
35,759	1,807	—	19,299	207,145	209	74	258,202	258,202
3,872	197	—	2,183	22,317	30	6	26,980	26,980
3,463	191	—	1,945	19,418	18	8	23,020	23,020
4,066	158	—	2,252	23,453	14	12	28,638	28,638
3,763	171	—	2,014	20,014	32	7	25,083	25,083
4,351	164	—	2,400	24,908	17	11	31,190	31,190
3,618	141	—	1,863	20,801	28	8	25,793	25,793
4,064	214	—	2,042	22,912	28	8	27,636	27,636
4,255	176	—	2,220	24,542	15	8	30,627	30,627
4,307	395	—	2,380	28,780	27	6	39,235	39,235
0.64	124.43	--	7.21	17.27	80.00	-25.00	28.11	28.11
31.73	-25.33	--	19.06	17.08	92.86	20.00	24.20	24.20

表10. 現住人口遷入遷出登記－按區域別分

單位：人 1. 男女合計

區域別 Locality	遷入						
	合計 Total	自外國 From Foreign Countries	自他省(市)				
			新北市 New Taipei City	臺北市 Taipei City	桃園市 Taoyuan City	臺中市 Taichung City	臺南市 Tainan City
一〇一三年九月 Sep., 2024	102,575	3,217	8,363	9,341	3,642	3,499	2,133
新 北 市New Taipei City	18,838	735	—	6,004	1,198	457	252
臺 北 市Taipei City	12,803	933	2,944	—	484	298	166
桃 園 市Taoyuan City	11,586	312	2,259	1,175	—	331	173
臺 中 市Taichung City	13,161	317	488	373	300	—	216
臺 南 市Tainan City	8,066	139	244	189	165	237	—
高 雄 市Kaohsiung City	12,474	289	308	235	193	225	652
臺 灣 省Taiwan Prov.	24,501	481	1,933	1,286	1,184	1,856	596
宜蘭縣Yilan C.	2,144	25	277	241	100	42	20
新竹縣Hsinchu C.	2,615	36	206	191	286	148	52
苗栗縣Miaoli C.	1,732	39	146	91	104	206	25
彰化縣Changhua C.	3,369	64	115	58	79	450	49
南投縣Nantou C.	1,204	38	48	25	47	328	25
雲林縣Yunlin C.	1,865	38	171	64	58	171	71
嘉義縣Chiayi C.	1,354	17	89	14	40	61	81
屏東縣Pingtung C.	2,507	60	83	60	80	81	75
臺東縣Taitung C.	598	9	60	24	53	37	23
花蓮縣Hualien C.	1,177	23	108	67	51	47	16
澎湖縣Penghu C.	745	2	68	33	65	106	49
基隆市Keelung City	1,845	55	361	273	60	19	9
新竹市Hsinchu City	2,276	54	154	115	135	122	48
嘉義市Chiayi City	1,070	21	47	30	26	38	53
福 建 省Fuchien Prov.	1,146	11	187	79	118	95	78
金門縣Kinmen C.	1,002	9	163	66	98	79	71
連江縣Lienchiang C.	144	2	24	13	20	16	7

資料來源：本部戶政司。

TABLE 10. MIGRATION REGISTRATION OF RESIDENT POPULATION - BY LOCALITY

1. BOTH SEX Unit: Persons

Immigrants / In-migrants							
From Other Provinces (Cities)				自本省 他縣市 Other C. & City of Prov.	自本縣 市他鄉 鎮市區 Other Township, City & Dist.	初設 戶籍 First Reg.	其他 Others
高雄市 Kaohsiung City	臺灣省 Taiwan Prov.	福建省 Fuchien Prov.	其他省市 Others				
3,379	9,590	585	1	4,449	53,033	1,335	8
387	1,920	169	—	—	7,423	291	2
259	1,011	46	1	—	6,438	223	—
249	1,470	103	—	—	5,363	150	1
312	2,522	58	—	—	8,423	150	2
751	857	33	—	—	5,395	54	2
—	1,583	60	—	—	8,784	145	—
1,313	—	116	—	4,448	10,973	314	1
25	—	5	—	111	1,283	15	—
96	—	8	—	801	750	41	—
32	—	11	—	399	659	20	—
61	—	19	—	323	2,101	50	—
26	—	4	—	222	424	17	—
61	—	8	—	367	820	35	1
63	—	4	—	514	442	29	—
585	—	20	—	166	1,269	28	—
67	—	2	—	88	229	6	—
33	—	3	—	149	667	13	—
124	—	6	—	162	126	4	—
20	—	11	—	130	895	12	—
70	—	6	—	575	967	30	—
50	—	9	—	441	341	14	—
108	227	—	—	1	234	8	—
95	199	—	—	1	215	6	—
13	28	—	—	—	19	2	—

Source : Dept. of Household Registration, MOI.

表10. 現住人口遷入遷出登記－按區域別分(續1)

單位：人

1. 男女合計

區域別 Locality	遷出							
	合計 Total	往外國 To Foreign Countries	往他省(市)					
			新北市 New Taipei City	臺北市 Taipei City	桃園市 Taoyuan City	臺中市 Taichung City	臺南市 Tainan City	高雄市 Kaohsiung City
一〇一三年九月 Sep., 2024	101,274	3,193	10,387	5,208	5,760	4,269	2,476	3,256
新 北 市New Taipei City	16,424	626	—	2,944	2,259	488	244	308
臺 北 市Taipei City	16,647	857	6,004	—	1,175	373	189	235
桃 園 市Taoyuan City	9,289	279	1,198	484	—	300	165	193
臺 中 市Taichung City	12,296	365	457	298	331	—	237	225
臺 南 市Tainan City	7,672	136	252	166	173	216	—	652
高 雄 市Kaohsiung City	12,514	341	387	259	249	312	751	—
臺 灣 省Taiwan Prov.	25,606	583	1,920	1,011	1,470	2,522	857	1,583
宜 蘭 縣Yilan C.	2,121	22	276	147	128	43	32	37
新 竹 縣Hsinchu C.	2,063	63	160	120	264	95	41	58
苗 栗 縣Miaoli C.	1,655	41	131	61	165	219	23	31
彰 化 縣Changhua C.	4,438	96	224	91	135	926	124	135
南 投 縣Nantou C.	1,454	37	67	49	62	431	45	59
雲 林 縣Yunlin C.	2,199	35	211	56	135	285	93	98
嘉 義 縣Chiayi C.	1,522	24	92	29	63	88	141	80
屏 東 縣Pingtung C.	2,716	68	101	45	99	96	154	690
臺 東 縣Taitung C.	713	26	75	38	62	38	31	98
花 蓮 縣Hualien C.	1,133	26	81	57	100	41	18	26
澎 湖 縣Penghu C.	529	8	64	15	24	49	45	126
基 隆 市Keelung City	1,660	36	284	151	80	38	13	29
新 竹 市Hsinchu City	2,317	64	105	108	120	100	27	74
嘉 義 市Chiayi City	1,086	37	49	44	33	73	70	42
福 建 省Fuchien Prov.	826	6	169	46	103	58	33	60
金 門 縣Kinmen C.	722	5	149	39	85	46	27	56
連 江 縣Lienchiang C.	104	1	20	7	18	12	6	4

TABLE 10. MIGRATION REGISTRATION OF RESIDENT POPULATION
- BY LOCALITY(CONT. 1)

1. BOTH SEX

Unit: Persons

Emigrants / Out-migrants							鄉鎮區內住址變更 Change Residence	
To Other Provinces (Cities)			往本省 他縣市 Other C. & City of Prov.	往本縣 市他鄉 鎮市區 Other Town- ship, City & Dist.	廢止戶籍 Cancelled Reg.	其他 Others	入 In	出 Out
臺灣省 Taiwan Prov.	福建省 Fuchien Prov.	其他省市 Others						
8,284	892	—	4,449	53,033	52	15	75,439	75,439
1,933	187	—	—	7,423	10	2	14,503	14,503
1,286	79	—	—	6,438	11	—	8,670	8,670
1,184	118	—	—	5,363	3	2	9,853	9,853
1,856	95	—	—	8,423	6	3	7,746	7,746
596	78	—	—	5,395	7	1	5,155	5,155
1,313	108	—	—	8,784	9	1	7,494	7,494
—	227	—	4,448	10,973	6	6	21,611	21,611
—	14	—	139	1,283	—	—	1,475	1,475
—	13	—	497	750	1	1	1,916	1,916
—	18	—	304	659	2	1	1,249	1,249
—	46	—	559	2,101	—	1	4,818	4,818
—	12	—	268	424	—	—	1,565	1,565
—	15	—	450	820	—	1	2,165	2,165
—	18	—	543	442	—	2	1,138	1,138
—	22	—	171	1,269	1	—	2,136	2,136
—	5	—	111	229	—	—	771	771
—	9	—	108	667	—	—	876	876
—	6	—	66	126	—	—	346	346
—	22	—	111	895	1	—	1,048	1,048
—	20	—	731	967	1	—	1,351	1,351
—	7	—	390	341	—	—	757	757
116	—	—	1	234	—	—	407	407
100	—	—	—	215	—	—	350	350
16	—	—	1	19	—	—	57	57

表10. 現住人口遷入遷出登記－按區域別分(續2)

單位：人

2. 男性

區域別 Locality	遷入						
	合計 Total	自外國 From Foreign Countries	自他省(市)				
			新北市 New Taipei City	臺北市 Taipei City	桃園市 Taoyuan City	臺中市 Taichung City	臺南市 Tainan City
一〇一三年九月 Sep., 2024	47,505	1,483	3,947	4,447	1,725	1,627	986
新 北 市New Taipei City	8,639	335	—	2,858	536	211	105
臺 北 市Taipei City	5,874	439	1,339	—	240	128	77
桃 園 市Taoyuan City	5,519	153	1,069	576	—	159	81
臺 中 市Taichung City	5,975	131	231	172	131	—	98
臺 南 市Tainan City	3,787	70	103	89	85	106	—
高 雄 市Kaohsiung City	5,710	134	154	97	89	107	293
臺 灣 省Taiwan Prov.	11,379	214	953	605	585	867	288
宜蘭縣Yilan C.	980	14	137	104	53	16	9
新竹縣Hsinchu C.	1,316	18	118	91	136	76	26
苗栗縣Miaoli C.	828	16	77	54	55	97	10
彰化縣Changhua C.	1,509	33	53	23	38	208	18
南投縣Nantou C.	546	19	25	16	20	147	11
雲林縣Yunlin C.	799	18	80	30	24	74	32
嘉義縣Chiayi C.	631	6	46	6	22	31	36
屏東縣Pingtung C.	1,175	22	33	28	36	33	39
臺東縣Taitung C.	283	5	27	9	28	21	13
花蓮縣Hualien C.	556	10	54	31	21	24	11
澎湖縣Penghu C.	423	2	36	20	37	53	26
基隆市Keelung City	812	14	159	116	35	12	4
新竹市Hsinchu City	1,073	28	86	60	65	63	28
嘉義市Chiayi City	448	9	22	17	15	12	25
福 建 省Fuchien Prov.	622	7	98	50	59	49	44
金門縣Kinmen C.	544	5	82	43	52	40	39
連江縣Lienchiang C.	78	2	16	7	7	9	5

TABLE 10. MIGRATION REGISTRATION OF RESIDENT POPULATION
- BY LOCALITY(CONT. 2)

2. MALE

Unit: Persons

Immigrants / In-migrants								
From Other Provinces (Cities)				自本省 他縣市 Other C. & City of Prov.	自本縣 市他鄉 鎮市區 Other Township, City & Dist.	初設 戶籍 First Reg.	其他 Others	
高雄市 Kaohsiung City	臺灣省 Taiwan Prov.	福建省 Fuchien Prov.	其他省市 Others					
1,603	4,593	300	1	2,069	24,253	469	2	
181	905	83	—	—	3,313	112	—	
111	462	20	1	—	2,959	98	—	
111	747	54	—	—	2,503	65	1	
139	1,180	31	—	—	3,806	55	1	
374	409	20	—	—	2,517	14	—	
—	761	32	—	—	3,998	45	—	
619	—	60	—	2,069	5,042	77	—	
11	—	3	—	59	569	5	—	
54	—	6	—	417	360	14	—	
17	—	7	—	189	303	3	—	
27	—	13	—	134	947	15	—	
9	—	3	—	94	198	4	—	
27	—	3	—	159	349	3	—	
25	—	2	—	225	223	9	—	
262	—	9	—	76	632	5	—	
31	—	1	—	38	110	—	—	
11	—	1	—	64	325	4	—	
77	—	2	—	95	74	1	—	
11	—	5	—	54	400	2	—	
36	—	2	—	277	420	8	—	
21	—	3	—	188	132	4	—	
68	129	—	—	—	115	3	—	
64	111	—	—	—	105	3	—	
4	18	—	—	—	10	—	—	

表10. 現住人口遷入遷出登記－按區域別分(續3)

單位：人

區域別 Locality	2. 男性							
	合計 Total	往外國 To Foreign Countries	遷出					
			往他省(市)					
		新北市 New Taipei City	臺北市 Taipei City	桃園市 Taoyuan City	臺中市 Taichung City	臺南市 Tainan City	高雄市 Kaohsiung City	
一〇一三年九月 Sep., 2024	47,048	1,464	4,879	2,377	2,797	1,982	1,186	1,533
新 北 市New Taipei City	7,552	284	—	1,339	1,069	231	103	154
臺 北 市Taipei City	7,787	374	2,858	—	576	172	89	97
桃 園 市Taoyuan City	4,359	128	536	240	—	131	85	89
臺 中 市Taichung City	5,621	185	211	128	159	—	106	107
臺 南 市Tainan City	3,569	62	105	77	81	98	—	293
高 雄 市Kaohsiung City	5,766	161	181	111	111	139	374	—
臺 灣 省Taiwan Prov.	11,975	266	905	462	747	1,180	409	761
宜 蘭 縣Yilan C.	975	11	147	63	62	26	12	13
新 竹 縣Hsinchu C.	980	31	74	48	131	38	20	30
苗 栗 縣Miaoli C.	739	19	55	24	85	93	7	7
彰 化 縣Changhua C.	2,019	49	98	36	63	410	60	64
南 投 縣Nantou C.	706	18	29	22	34	208	25	37
雲 林 縣Yunlin C.	1,038	16	106	30	82	138	51	52
嘉 義 縣Chiayi C.	702	12	44	10	32	46	65	36
屏 東 縣Pingtung C.	1,303	23	48	21	54	47	71	322
臺 東 縣Taitung C.	355	13	34	21	28	23	15	55
花 蓮 縣Hualien C.	532	9	35	37	49	14	5	9
澎 湖 縣Penghu C.	286	5	34	8	12	26	24	62
基 隆 市Keelung City	776	15	131	75	43	19	10	14
新 竹 市Hsinchu City	1,109	31	49	51	60	54	12	41
嘉 義 市Chiayi City	455	14	21	16	12	38	32	19
福 建 省Fuchien Prov.	419	4	83	20	54	31	20	32
金 門 縣Kinmen C.	357	3	71	16	42	26	14	28
連 江 縣Lienchiang C.	62	1	12	4	12	5	6	4

TABLE 10. MIGRATION REGISTRATION OF RESIDENT POPULATION
- BY LOCALITY(CONT. 3)

2. MALE Unit: Persons

Emigrants / Out-migrants							鄉鎮區內住址變更 Change Residence	
To Other Provinces (Cities)			往本省 他縣市 Other C. & City of Prov.	往本縣 市他鄉 鎮市區 Other Town- ship, City & Dist.	廢止戶籍 Cancelled Reg.	其他 Others	入 In	出 Out
臺灣省 Taiwan Prov.	福建省 Fuchien Prov.	其他省市 Others						
3,977	497	—	2,069	24,253	25	9	36,204	36,204
953	98	—	—	3,313	6	2	6,875	6,875
605	50	—	—	2,959	7	—	4,093	4,093
585	59	—	—	2,503	2	1	4,640	4,640
867	49	—	—	3,806	1	2	3,582	3,582
288	44	—	—	2,517	3	1	2,510	2,510
619	68	—	—	3,998	3	1	3,539	3,539
—	129	—	2,069	5,042	3	2	10,735	10,735
—	8	—	64	569	—	—	722	722
—	8	—	240	360	—	—	929	929
—	12	—	133	303	1	—	558	558
—	28	—	264	947	—	—	2,489	2,489
—	8	—	127	198	—	—	789	789
—	11	—	202	349	—	1	1,094	1,094
—	7	—	226	223	—	1	597	597
—	8	—	76	632	1	—	1,073	1,073
—	2	—	54	110	—	—	375	375
—	5	—	44	325	—	—	410	410
—	4	—	37	74	—	—	178	178
—	14	—	55	400	—	—	507	507
—	10	—	380	420	1	—	684	684
—	4	—	167	132	—	—	330	330
60	—	—	—	115	—	—	230	230
52	—	—	—	105	—	—	202	202
8	—	—	—	10	—	—	28	28

表10. 現住人口遷入遷出登記－按區域別分(續4)

單位：人

3. 女性

區域別 Locality	遷入						
	合計 Total	自外國 From Foreign Countries	自他省(市)				
			新北市 New Taipei City	臺北市 Taipei City	桃園市 Taoyuan City	臺中市 Taichung City	臺南市 Tainan City
一〇一三年九月 Sep., 2024	55,070	1,734	4,416	4,894	1,917	1,872	1,147
新 北 市New Taipei City	10,199	400	—	3,146	662	246	147
臺 北 市Taipei City	6,929	494	1,605	—	244	170	89
桃 園 市Taoyuan City	6,067	159	1,190	599	—	172	92
臺 中 市Taichung City	7,186	186	257	201	169	—	118
臺 南 市Tainan City	4,279	69	141	100	80	131	—
高 雄 市Kaohsiung City	6,764	155	154	138	104	118	359
臺 灣 省Taiwan Prov.	13,122	267	980	681	599	989	308
宜蘭縣Yilan C.	1,164	11	140	137	47	26	11
新竹縣Hsinchu C.	1,299	18	88	100	150	72	26
苗栗縣Miaoli C.	904	23	69	37	49	109	15
彰化縣Changhua C.	1,860	31	62	35	41	242	31
南投縣Nantou C.	658	19	23	9	27	181	14
雲林縣Yunlin C.	1,066	20	91	34	34	97	39
嘉義縣Chiayi C.	723	11	43	8	18	30	45
屏東縣Pingtung C.	1,332	38	50	32	44	48	36
臺東縣Taitung C.	315	4	33	15	25	16	10
花蓮縣Hualien C.	621	13	54	36	30	23	5
澎湖縣Penghu C.	322	—	32	13	28	53	23
基隆市Keelung City	1,033	41	202	157	25	7	5
新竹市Hsinchu City	1,203	26	68	55	70	59	20
嘉義市Chiayi City	622	12	25	13	11	26	28
福 建 省Fuchien Prov.	524	4	89	29	59	46	34
金門縣Kinmen C.	458	4	81	23	46	39	32
連江縣Lienchiang C.	66	—	8	6	13	7	2

TABLE 10. MIGRATION REGISTRATION OF RESIDENT POPULATION
- BY LOCALITY(CONT. 4)

3. FEMALE

Unit: Persons

Immigrants / In-migrants							
From Other Provinces (Cities)				自本省 他縣市 Other C. & City of Prov.	自本縣 市他鄉 鎮市區 Other Township, City & Dist.	初設 戶籍 First Reg.	其他 Others
高雄市 Kaohsiung City	臺灣省 Taiwan Prov.	福建省 Fuchien Prov.	其他省市 Others				
1,776	4,997	285	—	2,380	28,780	866	6
206	1,015	86	—	—	4,110	179	2
148	549	26	—	—	3,479	125	—
138	723	49	—	—	2,860	85	—
173	1,342	27	—	—	4,617	95	1
377	448	13	—	—	2,878	40	2
—	822	28	—	—	4,786	100	—
694	—	56	—	2,379	5,931	237	1
14	—	2	—	52	714	10	—
42	—	2	—	384	390	27	—
15	—	4	—	210	356	17	—
34	—	6	—	189	1,154	35	—
17	—	1	—	128	226	13	—
34	—	5	—	208	471	32	1
38	—	2	—	289	219	20	—
323	—	11	—	90	637	23	—
36	—	1	—	50	119	6	—
22	—	2	—	85	342	9	—
47	—	4	—	67	52	3	—
9	—	6	—	76	495	10	—
34	—	4	—	298	547	22	—
29	—	6	—	253	209	10	—
40	98	—	—	1	119	5	—
31	88	—	—	1	110	3	—
9	10	—	—	—	9	2	—

表10. 現住人口遷入遷出登記—按區域別分(續5完)

單位：人		3. 女性						
區域別 Locality	合計 Total	往外國 To Foreign Countries	遷出					
			往他省(市)					
			新北市 New Taipei City	臺北市 Taipei City	桃園市 Taoyuan City	臺中市 Taichung City	臺南市 Tainan City	高雄市 Kaohsiung City
一一三年九月 Sep., 2024	54,226	1,729	5,508	2,831	2,963	2,287	1,290	1,723
新 北 市New Taipei City	8,872	342	—	1,605	1,190	257	141	154
臺 北 市Taipei City	8,860	483	3,146	—	599	201	100	138
桃 園 市Taoyuan City	4,930	151	662	244	—	169	80	104
臺 中 市Taichung City	6,675	180	246	170	172	—	131	118
臺 南 市Tainan City	4,103	74	147	89	92	118	—	359
高 雄 市Kaohsiung City	6,748	180	206	148	138	173	377	—
臺 灣 省Taiwan Prov.	13,631	317	1,015	549	723	1,342	448	822
宜 蘭 縣Yilan C.	1,146	11	129	84	66	17	20	24
新 竹 縣Hsinchu C.	1,083	32	86	72	133	57	21	28
苗 栗 縣Miaoli C.	916	22	76	37	80	126	16	24
彰 化 縣Changhua C.	2,419	47	126	55	72	516	64	71
南 投 縣Nantou C.	748	19	38	27	28	223	20	22
雲 林 縣Yunlin C.	1,161	19	105	26	53	147	42	46
嘉 義 縣Chiayi C.	820	12	48	19	31	42	76	44
屏 東 縣Pingtung C.	1,413	45	53	24	45	49	83	368
臺 東 縣Taitung C.	358	13	41	17	34	15	16	43
花 蓮 縣Hualien C.	601	17	46	20	51	27	13	17
澎 湖 縣Penghu C.	243	3	30	7	12	23	21	64
基 隆 市Keelung City	884	21	153	76	37	19	3	15
新 竹 市Hsinchu City	1,208	33	56	57	60	46	15	33
嘉 義 市Chiayi City	631	23	28	28	21	35	38	23
福 建 省Fuchien Prov.	407	2	86	26	49	27	13	28
金 門 縣Kinmen C.	365	2	78	23	43	20	13	28
連 江 縣Lienchiang C.	42	—	8	3	6	7	—	—

TABLE 10. MIGRATION REGISTRATION OF RESIDENT POPULATION
- BY LOCALITY(END)

3. FEMALE							Unit: Persons		
Emigrants / Out-migrants							鄉鎮區內住址變更 Change Residence		
To Other Provinces (Cities)			往本省 他縣市 Other C. & City of Prov.	往本縣 市他鄉 鎮市區 Other Town- ship, City & Dist.	廢止戶籍 Cancelled Reg.	其他 Others	入 In	出 Out	
臺灣省 Taiwan Prov.	福建省 Fuchien Prov.	其他省市 Others							
4,307	395	—	2,380	28,780	27	6	39,235	39,235	
980	89	—	—	4,110	4	—	7,628	7,628	
681	29	—	—	3,479	4	—	4,577	4,577	
599	59	—	—	2,860	1	1	5,213	5,213	
989	46	—	—	4,617	5	1	4,164	4,164	
308	34	—	—	2,878	4	—	2,645	2,645	
694	40	—	—	4,786	6	—	3,955	3,955	
—	98	—	2,379	5,931	3	4	10,876	10,876	
—	6	—	75	714	—	—	753	753	
—	5	—	257	390	1	1	987	987	
—	6	—	171	356	1	1	691	691	
—	18	—	295	1,154	—	1	2,329	2,329	
—	4	—	141	226	—	—	776	776	
—	4	—	248	471	—	—	1,071	1,071	
—	11	—	317	219	—	1	541	541	
—	14	—	95	637	—	—	1,063	1,063	
—	3	—	57	119	—	—	396	396	
—	4	—	64	342	—	—	466	466	
—	2	—	29	52	—	—	168	168	
—	8	—	56	495	1	—	541	541	
—	10	—	351	547	—	—	667	667	
—	3	—	223	209	—	—	427	427	
56	—	—	1	119	—	—	177	177	
48	—	—	—	110	—	—	148	148	
8	—	—	1	9	—	—	29	29	

表11. 現住人口遷入遷出登記年累計－按區域別分

單位：人

1. 男女合計

區域別 Locality	遷入						
	合計 Total	自外國 From Foreign Countries	自他省(市)				
			新北市 New Taipei City	臺北市 Taipei City	桃園市 Taoyuan City	臺中市 Taichung City	臺南市 Tainan City
一三一年一至九月 Jan. - Sep., 2024	791,028	41,786	68,755	63,881	30,924	27,862	16,293
新 北 市New Taipei City	143,265	9,433	—	40,640	10,459	3,573	1,846
臺 北 市Taipei City	96,451	11,257	25,598	—	3,857	2,226	1,157
桃 園 市Taoyuan City	88,153	3,790	17,121	7,313	—	2,543	1,322
臺 中 市Taichung City	108,069	4,072	4,175	2,916	2,459	—	1,895
臺 南 市Tainan City	59,608	2,066	2,076	1,357	1,397	1,848	—
高 雄 市Kaohsiung City	94,116	4,120	2,638	1,920	1,705	2,159	4,572
臺 灣 省Taiwan Prov.	195,041	6,843	16,195	9,346	10,483	15,062	5,225
宜蘭縣Yilan C.	16,455	428	2,297	1,486	798	357	134
新竹縣Hsinchu C.	20,427	695	1,632	1,254	2,442	1,075	445
苗栗縣Miaoli C.	14,248	557	1,180	579	1,153	1,714	242
彰化縣Changhua C.	24,245	941	972	490	634	3,550	396
南投縣Nantou C.	10,723	423	552	270	383	2,759	181
雲林縣Yunlin C.	17,176	492	1,672	467	761	1,860	710
嘉義縣Chiayi C.	11,337	324	805	232	460	631	788
屏東縣Pingtung C.	21,247	749	760	421	679	715	730
臺東縣Taitung C.	5,573	175	543	249	468	340	219
花蓮縣Hualien C.	10,329	360	1,029	549	653	345	158
澎湖縣Penghu C.	4,448	49	400	166	257	403	301
基隆市Keelung City	13,785	607	2,816	1,921	505	200	94
新竹市Hsinchu City	16,713	700	1,169	1,008	1,063	789	390
嘉義市Chiayi City	8,335	343	368	254	227	324	437
福 建 省Fuchien Prov.	6,325	205	952	389	564	451	276
金門縣Kinmen C.	5,522	176	801	327	467	376	232
連江縣Lienchiang C.	803	29	151	62	97	75	44

資料來源：本部戶政司。

TABLE 11. MIGRATION REGISTRATION OF RESIDENT POPULATION OF THE YEAR - BY LOCALITY

1. BOTH SEX

Unit: Persons

Immigrants / In-migrants							
From Other Provinces (Cities)				自本省 他縣市 Other C. & City of Prov.	自本縣 市他鄉 鎮市區 Other Township, City & Dist.	初設 戶籍 First Reg.	其他 Others
高雄市 Kaohsiung City	臺灣省 Taiwan Prov.	福建省 Fuchien Prov.	其他省市 Others				
26,904	77,146	4,557	6	35,647	382,612	14,547	108
2,953	15,237	1,082	—	—	54,848	3,170	24
1,905	7,999	390	1	—	39,331	2,721	9
1,977	11,549	715	1	—	40,169	1,640	13
2,702	22,028	470	1	—	65,657	1,677	17
5,808	7,167	321	1	—	36,805	754	8
—	12,221	565	—	—	62,763	1,443	10
11,098	—	1,014	2	35,623	81,058	3,065	27
204	—	53	—	1,137	9,348	209	4
657	—	81	—	5,961	5,798	386	1
326	—	71	—	2,989	5,178	257	2
555	—	121	—	2,490	13,623	471	2
276	—	55	—	1,840	3,792	192	—
708	—	79	2	3,974	6,201	248	2
566	—	52	—	4,009	3,244	225	1
4,946	—	165	—	1,481	10,316	280	5
581	—	28	—	932	1,980	56	2
324	—	53	—	1,143	5,597	116	2
995	—	52	—	789	1,010	26	—
159	—	98	—	908	6,274	200	3
475	—	62	—	4,520	6,273	261	3
326	—	44	—	3,450	2,424	138	—
461	945	—	—	24	1,981	77	—
409	789	—	—	15	1,862	68	—
52	156	—	—	9	119	9	—

Source: Dept. of Household Registration, MOI.

表11. 現住人口遷入遷出登記年累計—按區域別分(續1)

單位：人

1. 男女合計

區域別 Locality	遷出							
	合計 Total	往外國 To Foreign Countries	往他省(市)					
			新北市 New Taipei City	臺北市 Taipei City	桃園市 Taoyuan City	臺中市 Taichung City	臺南市 Tainan City	高雄市 Kaohsiung City
一三一年一至九月 Jan. - Sep., 2024	751,486	16,387	75,790	43,132	42,540	36,645	19,974	25,780
新 北 市New Taipei City	127,240	3,532	—	25,598	17,121	4,175	2,076	2,638
臺 北 市Taipei City	107,492	4,181	40,640	—	7,313	2,916	1,357	1,920
桃 園 市Taoyuan City	72,719	1,577	10,459	3,857	—	2,459	1,397	1,705
臺 中 市Taichung City	95,310	1,726	3,573	2,226	2,543	—	1,848	2,159
臺 南 市Tainan City	53,926	795	1,846	1,157	1,322	1,895	—	4,572
高 雄 市Kaohsiung City	91,359	1,635	2,953	1,905	1,977	2,702	5,808	—
臺 灣 省Taiwan Prov.	196,844	2,908	15,237	7,999	11,549	22,028	7,167	12,221
宜蘭縣Yilan C.	15,566	174	1,936	1,087	906	409	182	261
新竹縣Hsinchu C.	15,922	292	1,109	812	2,036	864	391	392
苗栗縣Miaoli C.	12,985	254	988	503	1,151	2,054	238	283
彰化縣Changhua C.	32,187	419	1,711	781	1,043	7,875	1,024	983
南投縣Nantou C.	12,069	188	646	343	520	3,821	334	377
雲林縣Yunlin C.	16,234	179	1,614	477	881	2,197	788	733
嘉義縣Chiayi C.	12,422	139	749	282	553	924	1,200	765
屏東縣Pingtung C.	22,109	332	864	386	782	964	1,130	5,565
臺東縣Taitung C.	5,922	76	621	275	525	399	295	737
花蓮縣Hualien C.	10,510	156	1,044	481	875	453	222	342
澎湖縣Penghu C.	4,096	30	407	139	279	392	334	848
基隆市Keelung City	12,701	211	2,289	1,407	763	362	136	208
新竹市Hsinchu City	15,736	296	816	745	928	728	341	384
嘉義市Chiayi City	8,385	162	443	281	307	586	552	343
福 建 省Fuchien Prov.	6,596	33	1,082	390	715	470	321	565
金門縣Kinmen C.	5,706	23	917	331	573	391	274	516
連江縣Lienchiang C.	890	10	165	59	142	79	47	49

TABLE 11. MIGRATION REGISTRATION OF RESIDENT POPULATION OF THE YEAR - BY LOCALITY(CONT. 1)

1. BOTH SEX

Unit: Persons

Emigrants / Out-migrants							鄉鎮區內住址變更 Change Residence	
To Other Provinces (Cities)			往本省 他縣市 Other C. & City of Prov.	往本縣 市他鄉 鎮市區 Other Town- ship, City & Dist.	廢止戶籍 Cancelled Reg.	其他 Others	入 In	出 Out
臺灣省 Taiwan Prov.	福建省 Fuchien Prov.	其他省市 Others						
68,423	4,038	—	35,647	382,612	365	153	493,146	493,146
16,195	952	—	—	54,848	74	31	97,376	97,376
9,346	389	—	—	39,331	87	12	51,745	51,745
10,483	564	—	—	40,169	29	20	64,401	64,401
15,062	451	—	—	65,657	40	25	60,355	60,355
5,225	276	—	—	36,805	24	9	31,520	31,520
11,098	461	—	—	62,763	44	13	51,134	51,134
—	945	—	35,623	81,058	66	43	133,934	133,934
—	52	—	1,205	9,348	1	5	9,633	9,633
—	58	—	4,155	5,798	14	1	13,119	13,119
—	77	—	2,247	5,178	8	4	10,483	10,483
—	138	—	4,580	13,623	5	5	21,501	21,501
—	67	—	1,978	3,792	3	—	9,773	9,773
—	79	—	3,080	6,201	2	3	11,503	11,503
—	66	—	4,497	3,244	—	3	6,083	6,083
—	133	—	1,620	10,316	9	8	13,807	13,807
—	25	—	986	1,980	1	2	5,505	5,505
—	30	—	1,302	5,597	3	5	6,790	6,790
—	33	—	623	1,010	—	1	2,416	2,416
—	75	—	968	6,274	5	3	7,381	7,381
—	70	—	5,141	6,273	11	3	10,042	10,042
—	42	—	3,241	2,424	4	—	5,898	5,898
1,014	—	—	24	1,981	1	—	2,681	2,681
809	—	—	9	1,862	1	—	2,396	2,396
205	—	—	15	119	—	—	285	285

表11. 現住人口遷入遷出登記年累計—按區域別分(續2)

單位：人

2. 男性

區域別 Locality	遷入						
	合計 Total	自外國 From Foreign Countries	自他省(市)				
			新北市 New Taipei City	臺北市 Taipei City	桃園市 Taoyuan City	臺中市 Taichung City	臺南市 Tainan City
一—三年一至九月 Jan. - Sep., 2024	364,767	19,438	31,943	30,482	14,405	12,825	7,424
新 北 市New Taipei City	66,099	4,364	—	19,256	4,760	1,661	841
臺 北 市Taipei City	43,765	5,137	11,456	—	1,703	958	519
桃 園 市Taoyuan City	41,191	1,821	7,982	3,524	—	1,186	602
臺 中 市Taichung City	49,170	1,899	1,942	1,393	1,102	—	829
臺 南 市Tainan City	27,694	975	982	652	662	865	—
高 雄 市Kaohsiung City	43,167	1,867	1,229	890	827	996	2,082
臺 灣 省Taiwan Prov.	90,269	3,255	7,856	4,549	5,042	6,916	2,391
宜蘭縣Yilan C.	7,657	199	1,107	699	385	162	61
新竹縣Hsinchu C.	9,945	348	865	642	1,136	543	246
苗栗縣Miaoli C.	6,708	284	590	319	573	786	116
彰化縣Changhua C.	10,892	472	448	240	304	1,589	160
南投縣Nantou C.	4,936	218	263	123	185	1,274	83
雲林縣Yunlin C.	7,297	229	761	226	348	791	305
嘉義縣Chiayi C.	5,164	139	408	106	238	304	345
屏東縣Pingtung C.	9,889	327	358	195	316	305	323
臺東縣Taitung C.	2,708	92	274	127	212	165	107
花蓮縣Hualien C.	4,712	163	476	265	318	153	74
澎湖縣Penghu C.	2,443	30	215	91	147	226	163
基隆市Keelung City	6,315	255	1,300	894	243	87	42
新竹市Hsinchu City	7,950	336	630	505	528	397	203
嘉義市Chiayi City	3,653	163	161	117	109	134	163
福 建 省Fuchien Prov.	3,412	120	496	218	309	243	160
金門縣Kinmen C.	2,906	98	410	176	256	197	132
連江縣Lienchiang C.	506	22	86	42	53	46	28

TABLE 11. MIGRATION REGISTRATION OF RESIDENT POPULATION OF THE YEAR - BY LOCALITY(CONT. 2)

2. MALE

Unit: Persons

Immigrants / In-migrants								
From Other Provinces (Cities)				自本省 他縣市 Other C. & City of Prov.	自本縣 市他鄉 鎮市區 Other Township, City & Dist.	初設 戶籍 First Reg.	其他 Others	
高雄市 Kaohsiung City	臺灣省 Taiwan Prov.	福建省 Fuchien Prov.	其他省市 Others					
12,769	36,203	2,482	4	16,348	175,467	4,930	47	
1,375	7,173	564	—	—	24,942	1,154	9	
866	3,631	205	1	—	18,134	1,152	3	
942	5,590	370	1	—	18,618	548	7	
1,252	10,175	269	1	—	29,714	585	9	
2,730	3,421	197	1	—	16,957	248	4	
—	5,671	308	—	—	28,849	441	7	
5,341	—	569	—	16,330	37,236	776	8	
96	—	32	—	534	4,320	61	1	
363	—	45	—	2,897	2,764	95	1	
163	—	42	—	1,399	2,383	53	—	
268	—	76	—	1,043	6,179	113	—	
114	—	34	—	813	1,796	33	—	
286	—	35	—	1,527	2,737	51	1	
265	—	32	—	1,843	1,434	50	—	
2,358	—	90	—	698	4,835	81	3	
297	—	14	—	441	971	8	—	
142	—	31	—	529	2,521	39	1	
534	—	34	—	455	541	7	—	
73	—	57	—	437	2,869	58	—	
249	—	23	—	2,158	2,832	88	1	
133	—	24	—	1,556	1,054	39	—	
263	542	—	—	18	1,017	26	—	
227	438	—	—	10	939	23	—	
36	104	—	—	8	78	3	—	

表11. 現住人口遷入遷出登記年累計—按區域別分(續3)

單位：人		2. 男性						
區域別 Locality	合計 Total	往外國 To Foreign Countries	遷出					
			往他省(市)					
			新北市 New Taipei City	臺北市 Taipei City	桃園市 Taoyuan City	臺中市 Taichung City	臺南市 Tainan City	高雄市 Kaohsiung City
一三一年一至九月 Jan. - Sep., 2024	348,318	7,735	35,630	19,338	20,196	16,962	9,509	12,003
新 北 市New Taipei City	58,563	1,622	—	11,456	7,982	1,942	982	1,229
臺 北 市Taipei City	50,577	1,913	19,256	—	3,524	1,393	652	890
桃 園 市Taoyuan City	33,796	748	4,760	1,703	—	1,102	662	827
臺 中 市Taichung City	43,413	849	1,661	958	1,186	—	865	996
臺 南 市Tainan City	24,791	397	841	519	602	829	—	2,082
高 雄 市Kaohsiung City	42,415	776	1,375	866	942	1,252	2,730	—
臺 灣 省Taiwan Prov.	91,228	1,412	7,173	3,631	5,590	10,175	3,421	5,671
宜 蘭 縣Yilan C.	7,312	89	954	485	437	205	79	111
新 竹 縣Hsinchu C.	7,435	139	500	341	968	396	186	178
苗 栗 縣Miaoli C.	5,950	133	460	216	550	931	109	116
彰 化 縣Changhua C.	14,490	205	757	352	491	3,562	477	423
南 投 縣Nantou C.	5,630	95	306	145	251	1,760	161	186
雲 林 縣Yunlin C.	7,430	90	817	243	453	999	366	347
嘉 義 縣Chiayi C.	5,585	61	341	112	275	429	568	348
屏 東 縣Pingtung C.	10,348	158	392	182	388	459	529	2,553
臺 東 縣Taitung C.	2,907	38	312	132	248	201	137	365
花 蓮 縣Hualien C.	4,822	72	469	242	431	221	94	162
澎 湖 縣Penghu C.	2,309	14	219	85	154	227	209	447
基 隆 市Keelung City	5,915	98	1,069	638	361	180	69	103
新 竹 市Hsinchu City	7,298	155	386	336	429	346	152	179
嘉 義 市Chiayi City	3,797	65	191	122	154	259	285	153
福 建 省Fuchien Prov.	3,535	18	564	205	370	269	197	308
金 門 縣Kinmen C.	2,993	10	477	169	281	228	165	281
連 江 縣Lienchiang C.	542	8	87	36	89	41	32	27

TABLE 11. MIGRATION REGISTRATION OF RESIDENT POPULATION OF THE YEAR - BY LOCALITY(CONT. 3)

2. MALE							Unit: Persons		
Emigrants / Out-migrants							鄉鎮區內住址變更 Change Residence		
To Other Provinces (Cities)			往本省 他縣市 Other C. & City of Prov.	往本縣 市他鄉 鎮市區 Other Town- ship, City & Dist.	廢止戶籍 Cancelled Reg.	其他 Others	入 In	出 Out	
臺灣省 Taiwan Prov.	福建省 Fuchien Prov.	其他省市 Others							
32,664	2,231	—	16,348	175,467	156	79	234,944	234,944	
7,856	496	—	—	24,942	38	18	46,190	46,190	
4,549	218	—	—	18,134	42	6	24,353	24,353	
5,042	309	—	—	18,618	14	11	30,389	30,389	
6,916	243	—	—	29,714	14	11	28,451	28,451	
2,391	160	—	—	16,957	9	4	15,099	15,099	
5,341	263	—	—	28,849	13	8	24,199	24,199	
—	542	—	16,330	37,236	26	21	64,902	64,902	
—	32	—	595	4,320	1	4	4,672	4,672	
—	35	—	1,922	2,764	6	—	6,356	6,356	
—	43	—	1,004	2,383	3	2	5,025	5,025	
—	85	—	1,955	6,179	2	2	10,500	10,500	
—	41	—	889	1,796	—	—	4,781	4,781	
—	46	—	1,329	2,737	1	2	5,576	5,576	
—	31	—	1,984	1,434	—	2	3,035	3,035	
—	73	—	772	4,835	5	2	6,703	6,703	
—	9	—	492	971	1	1	2,626	2,626	
—	17	—	589	2,521	2	2	3,213	3,213	
—	22	—	391	541	—	—	1,252	1,252	
—	43	—	482	2,869	1	2	3,562	3,562	
—	41	—	2,437	2,832	3	2	4,866	4,866	
—	24	—	1,489	1,054	1	—	2,735	2,735	
569	—	—	18	1,017	—	—	1,361	1,361	
435	—	—	8	939	—	—	1,209	1,209	
134	—	—	10	78	—	—	152	152	

表11. 現住人口遷入遷出登記年累計—按區域別分(續4)

單位：人		3. 女性					
區域別 Locality	合計 Total	自外國 From Foreign Countries	遷入				
			自他省(市)				
			新北市 New Taipei City	臺北市 Taipei City	桃園市 Taoyuan City	臺中市 Taichung City	臺南市 Tainan City
一—三年一至九月 Jan. - Sep., 2024	426,261	22,348	36,812	33,399	16,519	15,037	8,869
新 北 市New Taipei City	77,166	5,069	—	21,384	5,699	1,912	1,005
臺 北 市Taipei City	52,686	6,120	14,142	—	2,154	1,268	638
桃 園 市Taoyuan City	46,962	1,969	9,139	3,789	—	1,357	720
臺 中 市Taichung City	58,899	2,173	2,233	1,523	1,357	—	1,066
臺 南 市Tainan City	31,914	1,091	1,094	705	735	983	—
高 雄 市Kaohsiung City	50,949	2,253	1,409	1,030	878	1,163	2,490
臺 灣 省Taiwan Prov.	104,772	3,588	8,339	4,797	5,441	8,146	2,834
宜蘭縣Yilan C.	8,798	229	1,190	787	413	195	73
新竹縣Hsinchu C.	10,482	347	767	612	1,306	532	199
苗栗縣Miaoli C.	7,540	273	590	260	580	928	126
彰化縣Changhua C.	13,353	469	524	250	330	1,961	236
南投縣Nantou C.	5,787	205	289	147	198	1,485	98
雲林縣Yunlin C.	9,879	263	911	241	413	1,069	405
嘉義縣Chiayi C.	6,173	185	397	126	222	327	443
屏東縣Pingtung C.	11,358	422	402	226	363	410	407
臺東縣Taitung C.	2,865	83	269	122	256	175	112
花蓮縣Hualien C.	5,617	197	553	284	335	192	84
澎湖縣Penghu C.	2,005	19	185	75	110	177	138
基隆市Keelung City	7,470	352	1,516	1,027	262	113	52
新竹市Hsinchu City	8,763	364	539	503	535	392	187
嘉義市Chiayi City	4,682	180	207	137	118	190	274
福 建 省Fuchien Prov.	2,913	85	456	171	255	208	116
金門縣Kinmen C.	2,616	78	391	151	211	179	100
連江縣Lienchiang C.	297	7	65	20	44	29	16

TABLE 11. MIGRATION REGISTRATION OF RESIDENT POPULATION OF THE YEAR - BY LOCALITY(CONT. 4)

3. FEMALE		Unit: Persons							
		Immigrants / In-migrants							
		From Other Provinces (Cities)				自本省 他縣市	自本縣 市他鄉 鎮市區	初設 戶籍	其他
高雄市 Kaohsiung City	臺灣省 Taiwan Prov.	福建省 Fuchien Prov.	其他省市 Others		Other C. & City of Prov.	Other Township, City & Dist.	First Reg.	Others	
14,135	40,943	2,075	2	19,299	207,145	9,617	61		
1,578	8,064	518	—	—	29,906	2,016	15		
1,039	4,368	185	—	—	21,197	1,569	6		
1,035	5,959	345	—	—	21,551	1,092	6		
1,450	11,853	201	—	—	35,943	1,092	8		
3,078	3,746	124	—	—	19,848	506	4		
—	6,550	257	—	—	33,914	1,002	3		
5,757	—	445	2	19,293	43,822	2,289	19		
108	—	21	—	603	5,028	148	3		
294	—	36	—	3,064	3,034	291	—		
163	—	29	—	1,590	2,795	204	2		
287	—	45	—	1,447	7,444	358	2		
162	—	21	—	1,027	1,996	159	—		
422	—	44	2	2,447	3,464	197	1		
301	—	20	—	2,166	1,810	175	1		
2,588	—	75	—	783	5,481	199	2		
284	—	14	—	491	1,009	48	2		
182	—	22	—	614	3,076	77	1		
461	—	18	—	334	469	19	—		
86	—	41	—	471	3,405	142	3		
226	—	39	—	2,362	3,441	173	2		
193	—	20	—	1,894	1,370	99	—		
198	403	—	—	6	964	51	—		
182	351	—	—	5	923	45	—		
16	52	—	—	1	41	6	—		

表11. 現住人口遷入遷出登記年累計—按區域別分(續5完)

單位：人

3. 女性

區域別 Locality	遷 出							
	合計 Total	往外國 To Foreign Countries	往他省(市)					
			新北市 New Taipei City	臺北市 Taipei City	桃園市 Taoyuan City	臺中市 Taichung City	臺南市 Tainan City	高雄市 Kaohsiung City
一三一年一至九月 Jan. - Sep., 2024	403,168	8,652	40,160	23,794	22,344	19,683	10,465	13,777
新 北 市New Taipei City	68,677	1,910	—	14,142	9,139	2,233	1,094	1,409
臺 北 市Taipei City	56,915	2,268	21,384	—	3,789	1,523	705	1,030
桃 園 市Taoyuan City	38,923	829	5,699	2,154	—	1,357	735	878
臺 中 市Taichung City	51,897	877	1,912	1,268	1,357	—	983	1,163
臺 南 市Tainan City	29,135	398	1,005	638	720	1,066	—	2,490
高 雄 市Kaohsiung City	48,944	859	1,578	1,039	1,035	1,450	3,078	—
臺 灣 省Taiwan Prov.	105,616	1,496	8,064	4,368	5,959	11,853	3,746	6,550
宜蘭縣Yilan C.	8,254	85	982	602	469	204	103	150
新竹縣Hsinchu C.	8,487	153	609	471	1,068	468	205	214
苗栗縣Miaoli C.	7,035	121	528	287	601	1,123	129	167
彰化縣Changhua C.	17,697	214	954	429	552	4,313	547	560
南投縣Nantou C.	6,439	93	340	198	269	2,061	173	191
雲林縣Yunlin C.	8,804	89	797	234	428	1,198	422	386
嘉義縣Chiayi C.	6,837	78	408	170	278	495	632	417
屏東縣Pingtung C.	11,761	174	472	204	394	505	601	3,012
臺東縣Taitung C.	3,015	38	309	143	277	198	158	372
花蓮縣Hualien C.	5,688	84	575	239	444	232	128	180
澎湖縣Penghu C.	1,787	16	188	54	125	165	125	401
基隆市Keelung City	6,786	113	1,220	769	402	182	67	105
新竹市Hsinchu City	8,438	141	430	409	499	382	189	205
嘉義市Chiayi City	4,588	97	252	159	153	327	267	190
福 建 省Fuchien Prov.	3,061	15	518	185	345	201	124	257
金門縣Kinmen C.	2,713	13	440	162	292	163	109	235
連江縣Lienchiang C.	348	2	78	23	53	38	15	22

TABLE 11. MIGRATION REGISTRATION OF RESIDENT POPULATION OF THE YEAR - BY LOCALITY(END)

3. FEMALE

Unit: Persons

Emigrants / Out-migrants							鄉鎮區內住址變更 Change Residence	
To Other Provinces (Cities)			往本省 他縣市 Other C. & City of Prov.	往本縣 市他鄉 鎮市區 Other Town- ship, City & Dist.	廢止戶籍 Cancelled Reg.	其他 Others	入 In	出 Out
臺灣省 Taiwan Prov.	福建省 Fuchien Prov.	其他省市 Others						
35,759	1,807	—	19,299	207,145	209	74	258,202	258,202
8,339	456	—	—	29,906	36	13	51,186	51,186
4,797	171	—	—	21,197	45	6	27,392	27,392
5,441	255	—	—	21,551	15	9	34,012	34,012
8,146	208	—	—	35,943	26	14	31,904	31,904
2,834	116	—	—	19,848	15	5	16,421	16,421
5,757	198	—	—	33,914	31	5	26,935	26,935
—	403	—	19,293	43,822	40	22	69,032	69,032
—	20	—	610	5,028	—	1	4,961	4,961
—	23	—	2,233	3,034	8	1	6,763	6,763
—	34	—	1,243	2,795	5	2	5,458	5,458
—	53	—	2,625	7,444	3	3	11,001	11,001
—	26	—	1,089	1,996	3	—	4,992	4,992
—	33	—	1,751	3,464	1	1	5,927	5,927
—	35	—	2,513	1,810	—	1	3,048	3,048
—	60	—	848	5,481	4	6	7,104	7,104
—	16	—	494	1,009	—	1	2,879	2,879
—	13	—	713	3,076	1	3	3,577	3,577
—	11	—	232	469	—	1	1,164	1,164
—	32	—	486	3,405	4	1	3,819	3,819
—	29	—	2,704	3,441	8	1	5,176	5,176
—	18	—	1,752	1,370	3	—	3,163	3,163
445	—	—	6	964	1	—	1,320	1,320
374	—	—	1	923	1	—	1,187	1,187
71	—	—	5	41	—	—	133	133

表12. 現住原住民人口數－按月別分

單位：人

年(月)底別 End of Year (Month)	總計 Grand total			平地
	合計 Total	男性 Male	女性 Female	合計 Total
一〇四年 2015	546,698	266,041	280,657	256,730
一〇五年 2016	553,228	268,929	284,299	259,647
一〇六年 2017	559,426	271,683	287,743	262,316
一〇七年 2018	565,561	274,238	291,323	265,101
一〇八年 2019	571,427	276,739	294,688	267,721
一〇九年 2020	576,792	279,070	297,722	269,966
一一〇年 2021	580,758	280,886	299,872	271,606
一一一年 2022	584,125	282,130	301,995	272,797
一一二年 2023	589,038	284,069	304,969	274,817
九月 Sept.	587,922	283,617	304,305	274,400
十月 Oct.	588,303	283,766	304,537	274,529
十一月 Nov.	588,660	283,913	304,747	274,663
十二月 Dec.	589,038	284,069	304,969	274,817
一一三年 2024	607,944	293,574	314,370	283,595
一月 Jan.	589,917	284,508	305,409	275,219
二月 Feb.	592,451	285,816	306,635	276,412
三月 Mar.	595,387	287,338	308,049	277,742
四月 Apr.	597,883	288,563	309,320	278,871
五月 May	600,303	289,787	310,516	280,027
六月 June	601,951	290,589	311,362	280,789
七月 July	603,605	291,402	312,203	281,516
八月 Aug.	606,066	292,627	313,439	282,723
九月 Sept.	607,944	293,574	314,370	283,595
較上月增減(%) VS. with Last Month	0.31	0.32	0.30	0.31
較上年同月增減(%) VS. with Last Year	3.41	3.51	3.31	3.35

資料來源：本部戶政司。

TABLE 12. INDIGENOUS PEOPLE - BY MONTH

Unit : Persons

原住民 Plain-land Indigenous People		山地原住民 Mountain Indigenous People		
男性 Male	女性 Female	合計 Total	男性 Male	女性 Female
126,144	130,586	289,968	139,897	150,071
127,438	132,209	293,581	141,491	152,090
128,573	133,743	297,110	143,110	154,000
129,724	135,377	300,460	144,514	155,946
130,773	136,948	303,706	145,966	157,740
131,657	138,309	306,826	147,413	159,413
132,322	139,284	309,152	148,564	160,588
132,685	140,112	311,328	149,445	161,883
133,446	141,371	314,221	150,623	163,598
133,297	141,103	313,522	150,320	163,202
133,328	141,201	313,774	150,438	163,336
133,394	141,269	313,997	150,519	163,478
133,446	141,371	314,221	150,623	163,598
137,800	145,795	324,349	155,774	168,575
133,655	141,564	314,698	150,853	163,845
134,257	142,155	316,039	151,559	164,480
134,923	142,819	317,645	152,415	165,230
135,484	143,387	319,012	153,079	165,933
136,082	143,945	320,276	153,705	166,571
136,441	144,348	321,162	154,148	167,014
136,789	144,727	322,089	154,613	167,476
137,383	145,340	323,343	155,244	168,099
137,800	145,795	324,349	155,774	168,575
0.30	0.31	0.31	0.34	0.28
3.38	3.33	3.45	3.63	3.29

Source : Dept. of Household Registration, MOI.

表13. 現住原住民人口數－按區域別分

單位：人

區域別 Locality	總計 Grand Total			平地 合計 Total
	合計 Total	男性 Male	女性 Female	合計 Total
一一三年九月底 End of Sep., 2024	607,944	293,574	314,370	283,595
新北市 New Taipei City	61,245	28,361	32,884	41,104
臺北市 Taipei City	18,366	7,995	10,371	10,608
桃園市 Taoyuan City	85,872	41,071	44,801	46,885
臺中市 Taichung City	39,868	18,624	21,244	16,289
臺南市 Tainan City	10,043	4,330	5,713	4,584
高雄市 Kaohsiung City	39,128	18,387	20,741	14,882
臺灣省 Taiwan Prov.	351,770	173,965	177,805	148,367
宜蘭縣 Yilan C.	18,924	9,229	9,695	3,209
新竹縣 Hsinchu C.	22,942	11,236	11,706	3,436
苗栗縣 Miaoli C.	12,080	5,884	6,196	4,840
彰化縣 Changhua C.	6,797	2,977	3,820	3,319
南投縣 Nantou C.	29,862	14,859	15,003	1,902
雲林縣 Yunlin C.	3,203	1,308	1,895	1,594
嘉義縣 Chiayi C.	6,171	2,901	3,270	1,049
屏東縣 Pingtung C.	62,066	30,533	31,533	5,276
臺東縣 Taitung C.	78,805	40,086	38,719	55,581
花蓮縣 Hualien C.	93,951	47,112	46,839	56,618
澎湖縣 Penghu C.	751	363	388	386
基隆市 Keelung City	9,944	4,804	5,140	8,289
新竹市 Hsinchu City	4,956	2,131	2,825	2,410
嘉義市 Chiayi City	1,318	542	776	458
福建省 Fuchien Prov.	1,652	841	811	876
金門縣 Kinmen C.	1,345	668	677	718
連江縣 Lienchiang C.	307	173	134	158

資料來源：本部戶政司。

TABLE 13. INDIGENOUS PEOPLE - BY LOCALITY

Unit : Persons

原住民 Plain-land Indigenous People		山地原住民 Mountain Indigenous People		
男性 Male	女性 Female	合計 Total	男性 Male	女性 Female
137,800	145,795	324,349	155,774	168,575
19,408	21,696	20,141	8,953	11,188
4,706	5,902	7,758	3,289	4,469
22,839	24,046	38,987	18,232	20,755
7,827	8,462	23,579	10,797	12,782
1,997	2,587	5,459	2,333	3,126
6,963	7,919	24,246	11,424	12,822
73,622	74,745	203,403	100,343	103,060
1,412	1,797	15,715	7,817	7,898
1,556	1,880	19,506	9,680	9,826
2,387	2,453	7,240	3,497	3,743
1,487	1,832	3,478	1,490	1,988
832	1,070	27,960	14,027	13,933
656	938	1,609	652	957
416	633	5,122	2,485	2,637
2,458	2,818	56,790	28,075	28,715
28,437	27,144	23,224	11,649	11,575
28,441	28,177	37,333	18,671	18,662
182	204	365	181	184
4,085	4,204	1,655	719	936
1,098	1,312	2,546	1,033	1,513
175	283	860	367	493
438	438	776	403	373
352	366	627	316	311
86	72	149	87	62

Source : Dept. of Household Registration, MOI.

表14. 戶政管理及便民服務案件

單位：件；人

年(月)別 Year(Month)	戶政管理件數 Services Cases of Population Administration						
	合計 Total	虛報遷入 (出)登記 False Register of Migration	無戶籍 人口 Register Not Registered	重複戶籍 Register Reduplicated	未接受戶 籍校正 Not Correct Register	發現不法 取得、冒 用、變造 國民身分證 Illegally Obtained, Fake or Mutilation of Identity Card	受理公文 件數 The Amount of Handled Documents
一〇四年 2015	1,348,564	582	5	27	8	71	1,347,871
一〇五年 2016	1,350,936	542	9	27	1	94	1,350,263
一〇六年 2017	1,265,472	165	6	23	1	56	1,265,221
一〇七年 2018	1,235,457	149	2	30	1	124	1,235,151
一〇八年 2019	1,191,937	144	11	21	—	60	1,191,701
一〇九年 2020	1,158,912	163	5	16	—	75	1,158,653
一一〇年 2021	1,169,382	199	8	20	—	137	1,169,018
一一一年 2022	1,128,985	271	8	26	3	88	1,128,589
一一二年 2023	1,105,129	99	4	10	—	81	1,104,935
九月 Sept.	90,205	4	—	1	—	2	90,198
十月 Oct.	87,272	7	—	—	—	4	87,261
十一月 Nov.	93,223	9	1	1	—	17	93,195
十二月 Dec.	98,158	8	—	—	—	5	98,145
一一三年 2024	865,373	106	1	11	—	74	865,181
一月 Jan.	103,657	10	—	1	—	9	103,637
二月 Feb.	74,309	8	—	—	—	4	74,297
三月 Mar.	97,995	8	1	2	—	1	97,983
四月 Apr.	95,228	8	—	—	—	7	95,213
五月 May	103,394	11	—	1	—	9	103,373
六月 June	87,387	9	—	2	—	7	87,369
七月 July	102,073	20	—	1	—	12	102,040
八月 Aug.	104,887	10	—	3	—	18	104,856
九月 Sept.	96,443	22	—	1	—	7	96,413
較上月增減(%) VS. with Last Month	-8.05	120.00	--	-66.67	--	-61.11	-8.05
較上年同月增減(%) VS. with Last Year	6.92	450.00	--	—	--	250.00	6.89

資料來源：本部戶政司與直轄市及縣(市)政府。
 說明：1. 103年2月起將「便民服務」之「其他」詳列「辦理護照人別確認」、「辦理自然人憑證」、「網路預約辦理戶籍登記」、「國民身分證掛失(含撤銷)」、「派員查明居住事實服務」、「跨機關通報服務」、「到校受理初領國民身分證」等項目。
 2. 未領(換)國民身分證(人)包括年滿14歲未申請初領及全面換證未換領者，103年2月起加強年滿14歲未申請初領者之統計。
 3. 104年1月起將「戶政管理件數」新增「發現不法取得、冒用、變造國民身分證」、「受理公文件數」，刪除其他逾期登記項。
 4. 112年3月25日起「便民服務」之「其他」新增「辦理護照申請收件」項目。

TABLE 14. OFFENSE AND SERVICE CASES OF POPULATION ADMINISTRATION

Unit : Cases;Persons

合計 Total	便民服務件數 Citizen Service Cases			
	電話、傳 真申請戶 籍資料 Applied by Telephone or Fax	通信、網 路申請戶 籍資料 Applied by Mail or Network	派員到家 辦理服務 Home Service	填發一次 告知單(件) Filled Once Notification (Cases)
3,099,127	51,241	38,189	14,083	224,732
3,716,391	59,835	38,197	17,060	247,571
4,652,456	67,709	36,652	17,387	204,731
5,398,970	74,687	41,282	20,666	184,039
5,732,889	79,212	45,508	17,364	175,162
5,498,872	75,756	58,367	11,762	172,164
5,361,592	71,740	86,012	8,199	176,392
5,588,897	83,245	140,619	6,535	192,675
5,896,067	94,199	221,329	8,824	182,339
499,635	7,307	19,470	674	14,865
434,201	7,733	17,002	689	15,014
451,493	8,013	20,342	784	15,505
432,282	7,357	18,626	844	14,626
4,787,869	77,106	169,613	7,363	135,019
520,192	8,535	18,730	837	16,602
445,381	7,887	14,375	664	13,674
577,051	9,273	23,229	928	16,228
495,368	8,138	18,552	763	14,157
623,515	10,018	18,434	796	15,892
471,259	8,161	18,957	819	12,977
523,681	8,736	18,892	744	14,382
536,562	8,679	20,584	1,084	15,305
594,860	7,679	17,860	728	15,802
10.87	-11.52	-13.23	-32.84	3.25
19.06	5.09	-8.27	8.01	6.30

Source : Dept. of Household Registration Affairs, MOI, County and City Government.
 Note : 1.The figures of "Others" of "Citizen Service Cases" are splitted into 7 new categories resulting in a mass increase since Feb. 2014.
 2.The figures of "Not Having Identity Cards" include those citizens over 14 but not having applied for Identity Card and those not yet having applied for the next generation Identity Card. Because of checking thorough data, the figures of citizens over 14 not having applied for Identity Card are increased since Feb. 2014.
 3."Service Cases of Population Administration" added "Illegal Obtained, Fake or Mutilation of Identity Card" and "The Amount of Handled Documents" since Jan. 2015, and deleted all items without registration in designated time.
 4.The figures of "Others" of "Citizen Service Cases" added "Receipt of Passport Application" since Mar.25,2023.

表14. 戶政管理及便民服務案件 (續)

單位：件；人

年(月)別 Year(Month)	便民服務件數 Citizen Service Cases						
	其他 Others						
	小計 Subtotal	辦理護照 人別確認 Identity Verification of Passport Application	辦理護照 申請收件 Receipt of Passport Application	辦理自然 人憑證 Application of Citizen Digital Certificate	網路預約 辦理戶籍 登記 Online Reservation of Household Registration	國民身分證 掛失 (含撤銷) Loss Report of Identity Card (Including Revocation)	派員查明 居住事實 服務 Reside Fact Inquiry Service
一〇四年 2015	2,770,882	454,182	—	688,904	16,153	504,959	11,221
一〇五年 2016	3,353,728	457,200	—	471,790	15,112	534,471	11,425
一〇六年 2017	4,325,977	451,454	—	524,007	15,757	511,620	11,951
一〇七年 2018	5,078,296	425,962	—	564,269	16,534	492,685	12,442
一〇八年 2019	5,415,643	366,414	—	596,276	17,407	470,226	12,329
一〇九年 2020	5,180,823	44,227	—	666,325	19,331	446,103	12,177
一一〇年 2021	5,019,249	11,896	—	616,115	24,739	411,298	9,264
一一一年 2022	5,165,823	26,104	—	579,427	30,093	401,041	10,171
一一二年 2023	5,389,376	98,111	269,333	619,057	39,661	406,967	11,262
九月 Sept.	457,319	6,083	21,119	42,958	3,036	30,667	852
十月 Oct.	393,763	7,091	25,566	43,047	3,148	33,587	1,108
十一月 Nov.	406,849	7,517	30,471	40,594	3,313	32,697	1,080
十二月 Dec.	390,829	6,953	27,793	41,386	3,697	33,177	822
一一三年 2024	4,398,768	70,059	284,553	526,613	30,330	294,866	9,128
一月 Jan.	475,488	7,829	29,439	46,678	3,484	42,903	1,076
二月 Feb.	408,781	7,547	31,495	39,905	2,634	28,185	843
三月 Mar.	527,393	10,177	44,837	55,412	3,860	31,596	1,043
四月 Apr.	453,758	8,230	34,911	62,586	2,695	30,653	970
五月 May	578,375	9,362	39,922	113,379	4,859	34,715	1,106
六月 June	430,345	8,107	29,084	47,342	3,193	29,341	933
七月 July	480,927	7,687	27,827	54,040	3,513	33,123	968
八月 Aug.	490,910	5,928	25,750	57,475	2,329	33,455	1,075
九月 Sept.	552,791	5,192	21,288	49,796	3,763	30,895	1,114
較上月增減(%) VS. with Last Month	14.26	-12.42	-17.33	-13.36	61.57	-7.65	3.63
較上年同月增減(%) VS. with Last Year	21.85	-14.65	0.80	15.92	23.95	0.74	30.75

TABLE 14. OFFENSE AND SERVICE CASES OF POPULATION ADMINISTRATION(CONT.)

Unit : Cases;Persons

便民服務件數 Citizen Service Cases		月底未領(換)國民身分證(人) Not Having Identity Card (Persons)			月底櫃臺 服務窗口 數(件) Located Service Window (Cases)
其他 Others	其他 Others	合計 Total	初領 Initial Issuance of Identity Card	全面換證 Replacement of Identity Card	
跨機關通 報服務 CrossAgency Notification Service	到校受理 初領國民 身分證 Apply for Initial Issuance of Identity Card at School				
929,697	165,766	264,301	251,505	12,796	3,325
1,693,672	170,058	274,526	258,813	15,713	3,232
2,668,676	142,512	258,757	244,434	14,323	3,209
3,426,204	140,200	252,248	239,119	13,129	3,151
3,816,807	136,184	247,902	236,045	11,857	3,136
3,884,027	108,633	273,474	262,590	10,884	3,096
3,817,937	128,000	279,061	269,392	9,669	3,086
3,976,367	142,620	245,976	237,194	8,782	3,091
3,805,967	139,018	209,759	201,698	8,061	3,077
352,373	231	190,449	182,228	8,221	3,078
277,844	2,372	202,585	193,710	8,875	3,084
287,144	4,033	207,660	199,539	8,121	3,068
268,387	8,614	209,759	201,698	8,061	3,077
3,087,259	95,960	171,577	164,029	7,548	3,069
328,608	15,471	197,475	189,455	8,020	3,084
284,807	13,365	189,696	181,732	7,964	3,085
323,926	56,542	141,784	133,853	7,931	3,076
304,135	9,578	142,986	135,114	7,872	3,073
374,479	553	146,372	138,548	7,824	3,219
312,313	32	150,728	142,944	7,784	3,080
353,512	257	154,646	146,916	7,730	3,076
364,898	—	161,181	153,551	7,630	3,072
440,581	162	171,577	164,029	7,548	3,069
20.74	--	6.45	6.82	-1.07	-0.10
25.03	-29.87	-9.91	-9.99	-8.19	-0.29

表15. 合作事業概況

年(半年)底別 End of Year(Half Year)	社(場)數 No. of Cooperatives	社(場)員數	
		個人社員(人)	
		計 Sub. T	男 Male
一〇四年 2015	4,324	2,211,438	1,195,587
一〇五年 2016	4,260	2,130,344	1,160,503
一〇六年 2017	4,111	2,081,936	1,135,370
一〇七年 2018	4,004	1,999,715	1,091,302
一〇八年 2019	3,867	1,970,339	1,091,788
一〇九年 2020	3,937	1,851,860	1,008,629
一一〇年 2021	3,885	1,870,374	1,041,573
一一一年 2022	3,872	1,761,607	961,002
一一二年 2023	3,722	1,651,437	898,398
六月 June	3,840	1,730,385	940,866
十二月 Dec.	3,722	1,651,437	898,398
一一三年 2024	3,640	1,579,816	856,321
六月 June	3,640	1,579,816	856,321
較上期增減(%) VS. with Last Period	-2.20	-4.34	-4.68
較上年同期增減(%) VS. with Last Year	-5.21	-8.70	-8.99

資料來源：本部合作及人民團體司、直轄市、縣(市)政府，中華民國儲蓄互助協會。
說明：本表資料不含信用合作社。

Table 15. COOPERATIVE BUSINESS

No. of Cooperative Members		股金總額 (千元) Capital (NT\$1,000)	平均每社股金 (千元) Capital per Cooperative (NT\$1,000)
Individual Member (Persons)	法人社員 (個) No. of Legal Persons		
女 Female			
1,015,851	5,346	26,760,597	6,189
969,841	4,994	27,269,200	6,401
946,566	4,976	27,624,850	6,720
908,413	5,096	27,932,683	6,976
878,551	4,746	28,176,132	7,286
843,231	4,723	28,472,251	7,232
828,801	4,729	28,745,995	7,399
800,605	4,582	28,941,567	7,475
753,039	4,200	28,681,111	7,706
789,519	4,493	28,919,299	7,531
753,039	4,200	28,681,111	7,706
723,495	4,029	27,872,586	7,657
723,495	4,029	27,872,586	7,657
-3.92	-4.07	-2.82	-0.63
-8.36	-10.33	-3.62	1.68

Source : Dept. of Cooperatives and Civil Associations, MOI., County and City Government, Credit Union League of the Republic of China.

Note : The data of Credit Cooperatives are not included.

表16. 全國性人民團體

單位：團體數

年(季)底別 End of Year(Quarter)	政治團體 Political Associations		職業團體 Occupational Associations			
	政黨 Political Parties	全國性 政治團體 Nation-Wide Political Associations	合計 Total	工業團體 Industrial Associations	商業團體 Commercial Associations	自由職 業團體 Professional Associations
一〇四年 2015	287	47	340	154	134	52
一〇五年 2016	305	48	350	155	144	51
一〇六年 2017	328	50	354	156	147	51
一〇七年 2018	290	49	359	155	150	54
一〇八年 2019	291	45	366	156	153	57
一〇九年 2020	127	—	369	157	155	57
一一〇年 2021	112	—	371	157	157	57
一一一年 2022	82	—	375	157	161	57
一一二年 2023	92	—	377	157	163	57
第三季 3rd Qua.	92	—				
第四季 4th Qua.	92	—	377	157	163	57
一一三年 2024	77	—				
第一季 1st Qua.	90	—				
第二季 2nd Qua.	78	—	379	158	164	57
第三季 3rd Qua.	77	—				
較上季增減(%) VS. with Last Quarter	-1.28	--	0.53	0.64	0.61	—
較上年同季增減(%) VS. with Last Year	-16.30	--	0.27	0.64	—	—

資料來源：本部民政司、合作及人民團體司。

說明：因應政黨法公布施行，截至109年5月底，所有未依法另行成立政黨之政治團體均被廢止立案，已無全國性政治團體。

TABLE 16. NATIONAL-WIDE CIVIC ASSOCIATIONS

Unit : Associations

合計 Total	社會團體 Social Associations					國際團體 International Associations	經濟業 務團體 Economic Business Associations	環保、同 鄉、同學 校友會 及其他 Others(1)
	學術文 化團體 Academic & Cultural Associations	醫療衛 生團體 Medical Associations	宗教團體 Religious Associa- tions	體育團體 Sports Associa- tions	社會服 務及慈 善團體 Social Services & Charity Associations			
14,371	3,405	1,234	1,317	1,229	3,071	237	2,630	1,248
15,539	3,719	1,320	1,403	1,324	3,324	219	2,883	1,347
16,277	3,881	1,393	1,465	1,382	3,492	212	3,035	1,417
17,892	4,295	1,521	1,549	1,493	3,887	246	3,379	1,522
19,439	4,690	1,634	1,644	1,639	4,240	256	3,684	1,652
20,836	5,040	1,715	1,718	1,757	4,669	263	3,894	1,780
21,974	5,347	1,779	1,788	1,848	5,002	278	4,041	1,891
22,778	5,636	1,797	1,841	1,910	5,269	279	4,078	1,968
23,994	5,975	1,844	1,900	2,017	5,688	293	4,194	2,083
23,994	5,975	1,844	1,900	2,017	5,688	293	4,194	2,083
24,452	6,086	1,873	1,916	2,052	5,812	302	4,274	2,137
1.91	1.86	1.57	0.84	1.74	2.18	3.07	1.91	2.59
5.03	5.37	3.37	2.24	5.34	6.78	4.50	3.64	6.11

Source :Dept. of Civil Affairs, Dept. of Cooperatives and Civil Associations, MOI.

Note : In compliance with the Political Parties Act, by the end of May 2020, all the political associations failed to transition into political parties had been abolished and there are no nation-wide political associations.

表17. 辦理土地登記及標示變更登記－按月別分

年 (月) 別 Year (Month)	土地登記 Registration of Land		土地標示變更登記 Registration of Change in Land Descriptions	
	總筆數 Total Plots	總面積 (平方公尺) Total Area (m ²)	合 計 Total	
			筆 數 Plots	面 積 (平方公尺) Area (m ²)
一〇四年 2015	3,417,353	3,045,401,360	480,367	1,193,077,546
一〇五年 2016	3,020,071	2,203,974,401	431,646	658,454,313
一〇六年 2017	3,126,809	2,474,145,918	431,428	985,471,280
一〇七年 2018	3,280,146	2,564,779,740	465,330	1,097,791,516
一〇八年 2019	3,288,348	2,257,065,431	409,334	830,196,802
一〇九年 2020	3,807,945	2,575,431,715	478,592	901,922,191
一一〇年 2021	3,682,778	2,483,930,282	469,421	906,770,983
一一一年 2022	3,514,977	2,197,356,046	394,452	729,440,462
一一二年 2023	3,501,036	2,071,181,327	389,653	739,823,330
九 月 Sept.	293,853	169,942,358	23,370	58,934,324
十 月 Oct.	316,448	211,464,362	69,686	110,069,883
十一月 Nov.	380,027	318,910,151	96,457	199,642,138
十二月 Dec.	327,659	181,058,952	41,859	65,138,364
一一三年 2024	2,670,605	1,527,480,495	175,717	521,464,753
一 月 Jan.	320,509	190,567,834	20,683	60,312,576
二 月 Feb.	209,579	116,630,089	17,788	36,849,983
三 月 Mar.	295,189	167,131,789	16,739	58,104,675
四 月 Apr.	297,495	174,520,757	19,645	61,601,992
五 月 May	332,160	196,965,879	17,576	69,305,651
六 月 June	289,164	165,092,495	17,511	57,170,904
七 月 July	313,363	170,716,708	18,465	59,597,517
八 月 Aug.	322,949	171,096,418	20,516	49,723,740
九 月 Sept.	290,197	174,758,527	26,794	68,797,717
較上月增減(%) VS. with Last Month	-10.14	2.14	30.60	38.36
較上年同月增減(%) VS. with Last Year	-1.24	2.83	14.65	16.74

資料來源：直轄市、縣(市)政府。

說明：1. 土地登記係指土地標示變更、所有權第一次、移轉及他項權利等各項登記之總計。
2. 筆數：依各實際辦理之土地筆數計算，土地以地號為基本計算單位，即1地號為1筆。
3. 自106年1月1日起正式廢除地目等則制度，並停止辦理地目變更登記。

TABLE 17. REGISTRATION OF LAND AND REGISTRATION OF CHANGE IN LAND DESCRIPTIONS - BY MONTH

Registration of Change in Land Descriptions				
分 割 Subdivision		合 併 Combination		重測、重劃
筆 數 Plots	面 積 (平方公尺) Area (m ²)	筆 數 Plots	面 積 (平方公尺) Area (m ²)	筆 數 Plots
173,987	290,967,812	18,308	43,442,057	185,562
159,076	260,126,250	15,186	39,502,162	187,661
163,545	270,230,057	15,082	39,331,537	191,717
163,253	287,813,888	14,775	34,109,953	183,756
159,629	283,693,277	14,292	35,206,945	165,266
165,053	350,172,256	14,125	36,620,296	176,088
160,335	324,172,511	13,934	38,200,951	168,663
160,292	316,760,500	13,369	31,864,620	157,911
142,276	299,795,619	12,286	33,955,997	177,381
12,069	34,213,866	1,008	2,358,383	6,057
12,289	20,481,919	985	2,824,717	52,949
13,588	27,471,496	1,087	2,669,743	75,985
12,440	30,554,934	1,067	2,976,157	23,634
108,923	372,692,208	9,183	37,313,464	11,148
12,242	42,557,929	1,032	3,363,101	157
11,138	26,301,166	849	2,807,826	2,277
11,241	49,947,836	995	2,287,929	846
12,948	40,804,515	989	2,395,578	763
12,037	58,403,109	1,206	4,450,436	179
12,038	32,429,225	1,025	12,216,208	280
11,985	35,553,416	1,013	3,198,583	200
13,140	38,176,516	1,135	2,798,733	679
12,154	48,518,496	939	3,795,070	5,767
-7.50	27.09	-17.27	35.60	749.34
0.70	41.81	-6.85	60.92	-4.79

Source :County and City Government.

Note :1.Registration of Land contains Change in Land Descriptions, Initial Registration, Ownership Transfer, Other Rights.
2.Plots refer to each land number as a unit.
3.The item, "Changes in Land Category", has been officially abolished since January 1st, 2017 and the government has stopped handling it.

表17. 辦理土地登記及標示變更登記－按月別分(續)

年 (月) 別 Year (Month)	土地標示變更登記			
	Resurvey /Readjust	減 失 Reduction	地目變更 Change	
	面積 (平方公尺) Area (m ²)	筆 數 Plots	面積 (平方公尺) Area (m ²)	筆 數 Plots
一〇四年 2015	247,531,003	40	19,320	18,377
一〇五年 2016	247,704,811	14	9,136	11,609
一〇六年 2017	263,594,809	3	1,000	191
一〇七年 2018	245,817,677	—	—	—
一〇八年 2019	218,071,046	—	—	—
一〇九年 2020	229,574,958	2	28,706	—
一一〇年 2021	228,754,932	2	494	—
一一一年 2022	207,132,326	—	—	—
一一二年 2023	294,584,736	1	1,718	—
九 月 Sept.	12,913,947	—	—	—
十 月 Oct.	80,903,827	—	—	—
十一月 Nov.	160,371,829	—	—	—
十二月 Dec.	23,608,815	—	—	—
一一三年 2024	10,711,417	—	—	—
一 月 Jan.	101,760	—	—	—
二 月 Feb.	2,184,767	—	—	—
三 月 Mar.	1,100,862	—	—	—
四 月 Apr.	344,037	—	—	—
五 月 May	133,715	—	—	—
六 月 June	332,283	—	—	—
七 月 July	608,598	—	—	—
八 月 Aug.	903,689	—	—	—
九 月 Sept.	5,001,706	—	—	—
較上月增減(%) VS. with Last Month	453.48	--	--	--
較上年同月增減(%) VS. with Last Year	-61.27	--	--	--

TABLE 17. REGISTRATION OF LAND AND REGISTRATION OF CHANGE IN LAND DESCRIPTIONS - BY MONTH (CONT.)

in Land Category	Registration of Change in Land Descriptions			
	使用編定 Designation	其 他 Others		
	面積 (平方公尺) Area (m ²)	筆 數 Plots	面積 (平方公尺) Area (m ²)	筆 數 Plots
17,405,426	55,105	563,110,333	28,988	30,601,594
5,904,234	37,536	83,547,941	20,564	21,659,780
88,573	42,626	392,618,585	18,264	19,606,718
—	42,945	277,437,318	60,601	252,612,680
—	52,841	272,400,188	17,306	20,825,345
—	91,308	210,317,703	32,016	75,208,273
—	105,139	290,246,316	21,348	25,395,778
—	41,363	152,056,382	21,517	21,626,635
—	34,418	88,775,209	23,291	22,710,051
—	2,583	8,020,834	1,653	1,427,294
—	2,026	4,488,227	1,437	1,371,193
—	4,806	8,107,693	991	1,021,376
—	3,552	6,888,491	1,166	1,109,967
—	32,798	84,087,345	13,665	16,660,320
—	5,832	12,620,128	1,420	1,669,659
—	2,009	4,739,254	1,515	816,969
—	2,677	4,050,925	980	717,122
—	3,992	17,336,971	953	720,891
—	3,023	5,495,230	1,131	823,160
—	2,783	8,148,011	1,385	4,045,178
—	2,468	15,838,216	2,799	4,398,703
—	3,124	5,806,374	2,438	2,038,428
—	6,890	10,052,236	1,044	1,430,209
--	120.55	73.12	-57.18	-29.84
--	166.74	25.33	-36.84	0.20

表18. 辦理土地登記及標示變更登記－按區域別分

區域別 Locality	土地登記 Registration of Land		土地標示變更登記 Total	
	總筆數 Total Plots	總面積 (平方公尺) Total Area (m ²)	合計	面積
			筆數 Plots	(平方公尺) Area (m ²)
一三年九月 Sep., 2024	290,197	174,758,527	26,794	68,797,717
新北市 New Taipei City	42,373	12,992,930	1,060	2,276,773
臺北市 Taipei City	19,974	2,663,404	224	87,014
桃園市 Taoyuan City	34,818	26,400,795	6,426	17,763,109
臺中市 Taichung City	39,339	14,176,792	6,389	7,262,252
臺南市 Tainan City	25,233	17,243,368	2,309	7,414,635
高雄市 Kaohsiung City	28,489	13,077,781	1,203	4,148,146
臺灣省 Taiwan Prov.	98,756	87,511,892	8,995	29,555,677
宜蘭縣 Yilan C.	6,974	4,126,719	842	804,709
新竹縣 Hsinchu C.	11,906	6,225,901	771	1,359,838
苗栗縣 Miaoli C.	10,405	10,944,413	1,668	5,533,648
彰化縣 Changhua C.	14,798	7,291,557	984	690,665
南投縣 Nantou C.	6,576	16,781,611	657	10,077,238
雲林縣 Yunlin C.	9,501	6,638,509	542	507,167
嘉義縣 Chiayi C.	6,410	7,138,543	609	1,960,481
屏東縣 Pingtung C.	9,895	11,130,090	1,081	3,053,871
臺東縣 Taitung C.	2,868	7,856,044	612	3,880,414
花蓮縣 Hualien C.	3,924	5,342,410	511	1,438,629
澎湖縣 Penghu C.	1,639	515,573	254	69,637
基隆市 Keelung City	4,994	2,319,862	219	107,234
新竹市 Hsinchu City	6,264	862,937	151	47,043
嘉義市 Chiayi City	2,602	337,724	94	25,104
福建省 Fuchien Prov.	1,215	691,565	188	290,110
金門縣 Kinmen C.	906	479,742	144	271,016
連江縣 Lienchiang C.	309	211,823	44	19,094

TABLE 18. REGISTRATION OF LAND AND REGISTRATION OF CHANGE IN LAND DESCRIPTIONS - BY LOCALITY

Registration of Change in Land Descriptions				
分割 Subdivision	合併 Combination	重測、重劃 Plots	筆數 Plots	面積 Area (m ²)
筆數 Plots	面積 Area (m ²)	筆數 Plots	面積 Area (m ²)	筆數 Plots
12,154	48,518,496	939	3,795,070	5,767
816	1,938,609	35	108,037	—
187	65,851	9	3,963	—
991	9,327,944	77	204,606	2
1,083	2,335,020	122	299,552	5,006
1,916	6,909,267	105	198,895	—
1,040	3,782,967	75	234,130	4
5,955	23,874,925	507	2,740,403	755
665	512,131	26	57,305	2
523	866,208	52	168,359	—
765	3,624,331	86	1,229,033	671
634	377,923	60	141,509	1
448	9,719,497	39	88,988	—
326	296,096	43	80,694	73
396	1,596,668	42	125,376	—
724	1,962,279	83	646,149	7
442	3,512,271	31	73,911	1
439	1,223,055	24	89,615	—
163	44,331	4	2,426	—
210	95,504	5	10,508	—
134	24,249	9	22,032	—
86	20,381	3	4,499	—
166	283,911	9	5,484	—
124	265,756	7	4,545	—
42	18,155	2	939	—

資料來源：直轄市、縣(市)政府。

說明：1. 土地登記係指土地標示變更、所有權第一次、移轉及他項權利之總計。
2. 筆數：依各實際辦理之土地筆數計算，土地以地號為基本計算單位，即1地號為1筆。
3. 自106年1月1日起正式廢除地目等則制度，並停止辦理地目變更登記。

Source : County and City Government.

Note : 1.Registration of Land contains Change in Descriptions, Initial Registration, Ownership Transfer, Other Rights.
2.Plots refer to each land number as a unit.
3.The item, "Changes in Land Category", has been officially abolished since January 1st, 2017 and the government has stopped handling it.

表18. 辦理土地登記及標示變更登記－按區域別分(續)

區域別 Locality	土地標示變更登記			
	Resurvey /Readjust	減失 Reduction	地目變更 Change	
	面積 (平方公尺) Area (m ²)	筆數 Plots	面積 (平方公尺) Area (m ²)	筆數 Plots
一一三年九月 Sep., 2024	5,001,706	—	—	—
新北市 New Taipei City	—	—	—	—
臺北市 Taipei City	—	—	—	—
桃園市 Taoyuan City	13,221	—	—	—
臺中市 Taichung City	4,520,524	—	—	—
臺南市 Tainan City	—	—	—	—
高雄市 Kaohsiung City	4,390	—	—	—
臺灣省 Taiwan Prov.	463,572	—	—	—
宜蘭縣 Yilan C.	107	—	—	—
新竹縣 Hsinchu C.	—	—	—	—
苗栗縣 Miaoli C.	400,495	—	—	—
彰化縣 Changhua C.	1,569	—	—	—
南投縣 Nantou C.	—	—	—	—
雲林縣 Yunlin C.	34,630	—	—	—
嘉義縣 Chiayi C.	—	—	—	—
屏東縣 Pingtung C.	17,592	—	—	—
臺東縣 Taitung C.	9,180	—	—	—
花蓮縣 Hualien C.	—	—	—	—
澎湖縣 Penghu C.	—	—	—	—
基隆市 Keelung City	—	—	—	—
新竹市 Hsinchu City	—	—	—	—
嘉義市 Chiayi City	—	—	—	—
福建省 Fuchien Prov.	—	—	—	—
金門縣 Kinmen C.	—	—	—	—
連江縣 Lienchiang C.	—	—	—	—

TABLE 18. REGISTRATION OF LAND AND REGISTRATION OF CHANGE IN LAND DESCRIPTIONS - BY LOCALITY (CONT.)

in Land Category	Registration of Change in Land Descriptions			
	使用編定 Designation	其他 Others		
	面積 (平方公尺) Area (m ²)	筆數 Plots	面積 (平方公尺) Area (m ²)	筆數 Plots
—	6,890	10,052,236	1,044	1,430,209
—	71	17,711	138	212,417
—	—	—	28	17,200
—	5,278	8,166,122	78	51,216
—	129	82,554	49	24,602
—	206	163,460	82	143,013
—	35	55,981	49	70,678
—	1,171	1,566,408	607	910,369
—	120	231,941	29	3,225
—	192	309,059	4	16,212
—	61	21,968	85	257,821
—	89	63,584	200	106,080
—	145	217,708	25	51,046
—	29	48,281	71	47,466
—	73	89,051	98	149,386
—	185	150,278	82	277,573
—	136	284,844	2	208
—	48	125,959	—	—
—	85	21,955	2	925
—	4	1,222	—	—
—	4	559	4	202
—	—	—	5	224
—	—	—	13	714
—	—	—	13	714
—	—	—	—	—

表19. 辦理土地所有權登記－按月別分

年 (月) 別 Year (Month)	所有權第一次登記 Initial Registration		移 轉 Total	
	筆 數 Plots	面 積 (平方公尺) Area (M ²)	筆 數 Plots	面 積 (平方公尺) Area (M ²)
一〇四年 2015	13,413	26,355,352	1,392,421	927,235,270
一〇五年 2016	13,131	83,926,993	1,129,131	776,714,130
一〇六年 2017	10,913	26,531,095	1,180,807	810,160,573
一〇七年 2018	10,863	17,794,356	1,208,337	800,917,886
一〇八年 2019	10,267	16,902,919	1,258,113	757,769,997
一〇九年 2020	8,796	12,111,365	1,594,812	1,021,117,643
一一〇年 2021	6,882	8,477,673	1,498,393	947,889,135
一一一年 2022	8,772	12,638,203	1,396,941	823,834,680
一一二年 2023	8,290	9,002,072	1,355,930	795,262,474
九 月 Sept.	84	174,379	109,673	66,775,114
十 月 Oct.	1,590	1,217,674	103,487	57,823,494
十一月 Nov.	4,257	4,257,815	118,937	65,570,049
十二月 Dec.	1,065	1,163,503	120,683	70,171,860
一一三年 2024	1,737	3,290,106	1,079,331	618,695,513
一 月 Jan.	336	537,931	134,880	82,906,038
二 月 Feb.	381	686,572	86,156	50,170,924
三 月 Mar.	197	324,167	120,768	64,217,169
四 月 Apr.	286	326,875	120,455	70,619,333
五 月 May	94	237,783	135,061	79,210,389
六 月 June	82	163,722	116,346	68,680,366
七 月 July	96	445,375	123,485	65,513,724
八 月 Aug.	109	327,317	129,244	73,760,428
九 月 Sept.	156	240,364	112,936	63,617,141
較上月增減(%) VS. with Last Month	43.12	-26.57	-12.62	-13.75
較上年同月增減(%) VS. with Last Year	85.71	37.84	2.98	-4.73

資料來源：直轄市、縣(市)政府。
說 明：贈與含夫妻贈與。

TABLE 19. REGISTRATION OF LAND OWNERSHIP - BY MONTH

登 記 Registration of Ownership Transfer					
買 賣 Transaction			拍 賣 Auction		
筆 數 Plots	面 積 (平方公尺) Area (M ²)	總價額(按公 告現值計)(元) Amount(Announced Current Values)(NT.\$)	筆 數 Plots	面 積 (平方公尺) Area (M ²)	總價額(按公 告現值計)(元) Amount(Announced Current Values)(NT.\$)
568,109	314,321,677	1,494,582,938,879	36,645	15,646,772	47,053,762,723
445,568	254,593,520	1,080,318,310,237	20,322	20,403,797	44,773,124,107
495,557	270,240,225	1,260,797,491,683	19,092	11,913,899	43,530,811,803
512,847	271,757,071	1,378,804,064,228	18,370	10,985,988	43,263,378,942
552,638	255,047,779	1,518,030,861,052	17,422	8,362,830	43,441,884,347
616,857	264,640,383	1,752,736,687,903	17,854	11,498,810	44,062,170,902
656,951	281,072,470	1,802,481,334,038	16,263	8,516,823	35,889,009,264
601,417	240,543,812	1,616,547,394,077	19,116	11,389,767	38,444,473,496
535,115	225,027,894	1,415,251,733,365	15,603	8,011,942	36,717,358,438
45,503	20,638,328	121,718,069,617	1,191	653,265	2,330,424,952
43,453	16,817,703	126,923,310,564	1,252	721,139	9,457,615,303
50,554	20,486,745	129,636,046,248	1,289	574,556	2,977,956,436
51,508	24,687,885	139,982,214,561	1,170	625,413	2,516,627,040
457,212	192,690,002	1,410,413,855,199	11,955	6,972,503	23,460,728,889
55,325	26,280,011	137,744,883,098	1,353	706,681	2,558,618,182
33,659	15,715,359	89,197,015,452	1,100	630,762	2,070,939,688
49,524	20,448,330	131,261,162,944	1,217	708,078	2,826,759,026
51,339	22,125,740	158,713,296,275	1,335	668,720	2,494,358,924
58,027	24,505,230	232,166,262,054	1,460	683,363	2,851,441,333
51,673	23,053,374	175,901,219,405	1,268	801,066	2,702,727,767
54,408	20,250,175	182,888,035,813	1,648	1,158,711	2,817,276,317
53,938	20,397,745	157,649,610,773	1,322	991,966	2,858,123,165
49,319	19,914,038	144,892,369,385	1,252	623,157	2,280,484,487
-8.56	-2.37	-8.09	-5.30	-37.18	-20.21
8.39	-3.51	19.04	5.12	-4.61	-2.14

Source : County and City Government.
Note : Gift include Gift from Spouse.

表19. 辦理土地所有權登記－按月別分(續)

年 (月) 別 Year (Month)	移 轉 登 記			
	繼 承 Inheritance		贈 與 Gift	
	筆 數 Plots	面 積 (平方公尺) Area (m ²)	筆 數 Plots	面 積 (平方公尺) Area (m ²)
一〇四年 2015	357,332	259,174,581	210,066	136,958,203
一〇五年 2016	371,150	258,889,697	174,326	128,411,035
一〇六年 2017	372,354	286,571,207	175,914	126,424,941
一〇七年 2018	391,311	294,922,743	171,537	119,821,318
一〇八年 2019	390,894	265,915,237	178,094	120,273,728
一〇九年 2020	398,988	287,599,727	183,124	127,156,759
一一〇年 2021	409,897	298,115,405	184,111	125,551,300
一一一年 2022	451,416	333,009,764	194,802	123,984,918
一一二年 2023	477,743	318,120,969	194,564	120,208,207
九 月 Sept.	38,552	26,739,183	13,554	8,239,332
十 月 Oct.	37,076	25,232,977	12,387	7,431,873
十一月 Nov.	40,471	25,173,593	15,356	9,682,241
十二月 Dec.	37,913	26,716,596	17,308	10,006,930
一一三年 2024	351,831	231,117,708	148,432	89,443,825
一 月 Jan.	39,779	26,083,487	24,945	14,215,234
二 月 Feb.	28,034	18,401,770	14,635	8,179,577
三 月 Mar.	38,737	23,422,287	18,642	10,113,332
四 月 Apr.	40,157	25,006,610	15,616	10,419,553
五 月 May	46,073	30,957,405	17,069	11,064,726
六 月 June	37,534	26,194,966	13,967	9,251,678
七 月 July	40,060	25,166,283	14,705	8,535,788
八 月 Aug.	43,591	30,551,173	15,524	9,182,397
九 月 Sept.	37,866	25,333,726	13,329	8,481,541
較上月增減(%) VS. with Last Month	-13.13	-17.08	-14.14	-7.63
較上年同月增減(%) VS. with Last Year	-1.78	-5.26	-1.66	2.94

TABLE 19. REGISTRATION OF LAND OWNERSHIP - BY MONTH (CONT.)

Registration of Ownership Transfer			
徵 收 Expropriation		其 他 Others	
筆 數 Plots	面 積 (平方公尺) Area (m ²)	筆 數 Plots	面 積 (平方公尺) Area (m ²)
4,844	5,861,261	215,425	195,272,776
5,574	2,170,345	112,191	112,245,736
4,760	2,500,877	113,130	112,509,424
3,261	1,394,320	111,011	102,036,446
2,410	836,759	116,655	107,333,665
1,936	626,534	376,053	329,595,430
2,283	751,677	228,888	233,881,460
2,323	722,142	127,867	114,184,278
1,737	458,170	131,168	123,435,292
131	18,376	10,742	10,486,630
127	39,127	9,192	7,580,676
124	20,205	11,143	9,632,710
291	77,896	12,493	8,057,139
1,383	306,262	108,518	98,165,213
430	104,949	13,048	15,515,676
111	14,821	8,617	7,228,636
167	37,698	12,481	9,487,444
63	22,362	11,945	12,376,349
148	22,171	12,284	11,977,495
98	13,849	11,806	9,365,432
130	23,067	12,534	10,379,700
83	40,980	14,786	12,596,166
153	26,364	11,017	9,238,315
84.34	-35.67	-25.49	-26.66
16.79	43.47	2.56	-11.90

表20. 辦理土地所有權登記－按區域別分

區 域 別 Locality	所有權第一次登記 Initial Registration		移 轉 Total	
	筆 數 Plots	面 積 (平方公尺) Area (M ²)	合 計	
			筆 數 Plots	面 積 (平方公尺) Area (M ²)
一三年九月 Sep., 2024	156	240,364	112,936	63,617,141
新 北 市 New Taipei City	6	15,532	16,882	8,211,584
臺 北 市 Taipei City	—	—	7,708	973,299
桃 園 市 Taoyuan City	1	8,789	11,502	4,876,437
臺 中 市 Taichung City	14	8,297	10,414	3,334,423
臺 南 市 Tainan City	14	20,884	10,821	5,482,600
高 雄 市 Kaohsiung City	—	—	10,518	5,104,380
臺 灣 省 Taiwan Prov.	121	186,862	44,401	35,293,090
宜蘭縣 Yilan C.	1	56	2,962	1,712,150
新竹縣 Hsinchu C.	8	26,216	4,587	3,051,610
苗栗縣 Miaoli C.	9	7,483	4,811	3,437,873
彰化縣 Changhua C.	3	273	6,895	3,726,814
南投縣 Nantou C.	32	38,288	3,234	4,100,105
雲林縣 Yunlin C.	14	15,468	4,844	3,142,445
嘉義縣 Chiayi C.	45	6,171	3,514	3,326,741
屏東縣 Pingtung C.	5	3,585	4,421	5,078,337
臺東縣 Taitung C.	1	353	1,260	2,363,143
花蓮縣 Hualien C.	—	—	1,689	2,314,471
澎湖縣 Penghu C.	—	—	864	337,021
基隆市 Keelung City	3	88,970	1,864	2,010,402
新竹市 Hsinchu City	—	—	2,435	529,800
嘉義市 Chiayi City	—	—	1,021	162,178
福 建 省 Fuchien Prov.	—	—	690	341,327
金門縣 Kinmen C.	—	—	459	150,153
連江縣 Lienchiang C.	—	—	231	191,174

資料來源：直轄市、縣(市)政府。

TABLE 20. REGISTRATION OF LAND OWNERSHIP - BY LOCALITY

登 記 Registration of Ownership Transfer					
買 賣 Transaction			拍 賣 Auction		
筆 數 Plots	面 積 (平方公尺) Area (M ²)	總價額(按公 告現值計)(元) Amount(Announced Current Values)(NT.\$)	筆 數 Plots	面 積 (平方公尺) Area (M ²)	總價額(按公 告現值計)(元) Amount(Announced Current Values)(NT.\$)
49,319	19,914,038	144,892,369,385	1,252	623,157	2,280,484,487
7,173	2,868,246	30,101,048,191	113	19,804	664,877,928
3,486	328,546	33,225,558,562	68	1,379	334,910,181
5,776	1,480,333	16,258,822,820	47	14,040	90,348,376
5,584	1,196,498	16,690,658,610	98	10,067	208,311,123
4,262	1,472,864	9,674,468,179	103	37,612	92,624,967
5,708	2,599,501	12,282,452,131	152	98,705	261,350,607
17,139	9,881,342	26,461,488,841	669	441,154	619,913,654
1,313	469,175	3,013,257,711	24	28,613	67,171,573
2,093	916,578	4,340,544,527	100	80,377	74,770,712
1,728	909,339	3,594,050,433	77	18,086	42,970,402
2,713	1,185,638	3,380,614,333	79	23,638	84,128,363
1,052	885,901	1,220,002,981	32	34,783	29,433,239
1,579	833,366	1,493,164,724	108	28,576	59,742,396
801	543,137	1,085,891,969	80	27,071	44,746,034
1,580	982,954	1,799,653,607	67	147,841	44,353,398
371	387,588	410,423,123	19	35,109	7,995,050
657	562,070	1,130,546,489	8	11,151	7,850,499
159	66,474	200,433,169	14	2,970	21,941,404
1,027	1,784,397	762,641,710	13	284	8,149,239
1,505	262,533	3,245,077,224	33	1,501	91,380,943
561	92,191	785,186,842	15	1,154	35,280,402
191	86,708	197,872,052	2	397	8,147,651
145	39,155	187,759,695	2	397	8,147,651
46	47,553	10,112,356	—	—	—

Source : County and City Government.

表20. 辦理土地所有權登記－按區域別分(續)

區 域 別 Locality	移 轉 登 記			
	繼 承 Inheritance		贈 與 Gift	
	筆 數 Plots	面 積 (平方公尺) Area (m ²)	筆 數 Plots	面 積 (平方公尺) Area (m ²)
一三年九月 Sep., 2024	37,866	25,333,726	13,329	8,481,541
新 北 市 New Taipei City	6,037	4,634,261	1,663	279,684
臺 北 市 Taipei City	2,202	344,715	728	57,006
桃 園 市 Taoyuan City	2,991	1,756,181	1,434	621,789
臺 中 市 Taichung City	2,749	1,279,738	1,110	473,157
臺 南 市 Tainan City	4,219	2,191,795	1,358	732,616
高 雄 市 Kaohsiung City	2,820	1,193,858	1,143	533,162
臺 灣 省 Taiwan Prov.	16,645	13,864,996	5,790	5,742,365
宜蘭縣 Yilan C.	1,021	820,081	387	285,322
新竹縣 Hsinchu C.	1,510	1,155,296	530	533,262
苗栗縣 Miaoli C.	2,060	1,529,178	661	524,169
彰化縣 Changhua C.	2,496	1,366,230	842	529,104
南投縣 Nantou C.	1,300	1,529,326	437	458,212
雲林縣 Yunlin C.	2,103	1,358,166	687	606,928
嘉義縣 Chiayi C.	1,731	1,754,243	577	622,692
屏東縣 Pingtung C.	1,581	2,411,705	657	672,182
臺東縣 Taitung C.	418	579,339	259	935,818
花蓮縣 Hualien C.	481	862,787	255	444,166
澎湖縣 Penghu C.	506	221,152	83	22,050
基隆市 Keelung City	619	185,879	142	36,650
新竹市 Hsinchu City	528	55,802	174	49,719
嘉義市 Chiayi City	291	35,810	99	22,093
福 建 省 Fuchien Prov.	203	68,181	103	41,762
金門縣 Kinmen C.	175	51,787	93	31,685
連江縣 Lienchiang C.	28	16,394	10	10,077

TABLE 20. REGISTRATION OF LAND OWNERSHIP - BY LOCALITY (CONT.)

Registration of Ownership Transfer			
徵 收 Expropriation		其 他 Others	
筆 數 Plots	面 積 (平方公尺) Area (m ²)	筆 數 Plots	面 積 (平方公尺) Area (m ²)
153	26,364	11,017	9,238,315
—	—	1,896	409,590
—	—	1,224	241,653
5	1,936	1,249	1,002,158
3	280	870	374,684
—	—	879	1,047,713
2	178	693	678,977
143	23,971	4,015	5,339,262
—	—	217	108,959
—	—	354	366,098
7	5,490	278	451,611
1	44	764	622,160
13	1,783	400	1,190,101
10	8,675	357	306,734
19	539	306	379,059
9	1,496	527	862,159
—	—	193	425,289
83	5,935	205	428,363
—	—	102	24,374
1	10	62	3,181
—	—	195	160,244
—	—	55	10,931
—	—	191	144,278
—	—	44	27,128
—	—	147	117,151

表21. 辦理土地他項權利登記－按月別分

年 (月) 別 Year (Month)	總 計 Grand Total		抵 合 計 Total			
	筆數 Plots	面積 (平方公尺) Area (㎡)	筆數 Plots	面積 (平方公尺) Area (㎡)	設 定 Creation	
					筆數 Plots	面積 (平方公尺) Area (㎡)
一〇四年 2015	1,531,152	898,733,192	1,496,223	810,364,177	717,309	335,326,090
一〇五年 2016	1,446,163	684,878,965	1,413,888	617,077,329	708,209	216,539,298
一〇六年 2017	1,503,661	651,982,970	1,469,061	565,652,449	769,413	205,537,539
一〇七年 2018	1,595,616	648,275,982	1,558,485	565,514,614	800,579	210,401,890
一〇八年 2019	1,610,634	652,195,713	1,576,398	587,733,641	837,081	208,886,810
一〇九年 2020	1,725,745	640,280,516	1,687,672	560,078,820	907,033	231,532,401
一一〇年 2021	1,708,082	620,792,490	1,670,684	551,303,568	901,528	213,795,834
一一一年 2022	1,714,812	631,442,701	1,681,521	572,968,556	902,120	235,611,129
一一二年 2023	1,747,163	527,093,451	1,717,987	479,906,118	909,849	185,339,297
九 月 Sept.	160,726	44,058,541	158,084	40,220,936	77,292	17,126,739
十 月 Oct.	141,685	42,353,311	139,022	35,894,447	77,786	14,308,160
十一月 Nov.	160,376	49,440,150	156,815	44,948,966	86,686	16,504,170
十二月 Dec.	164,052	44,585,225	161,586	39,776,032	95,807	16,082,293
一一三年 2024	1,413,820	384,030,123	1,391,954	348,651,109	795,950	143,046,332
一 月 Jan.	164,610	46,811,289	161,899	43,481,279	92,609	18,057,527
二 月 Feb.	105,254	28,922,610	103,517	26,709,621	57,523	10,704,956
三 月 Mar.	157,485	44,485,779	155,083	40,541,876	87,409	16,090,067
四 月 Apr.	157,109	41,972,557	154,956	38,019,177	88,576	15,310,364
五 月 May	179,429	48,212,056	176,749	42,836,158	100,644	16,533,684
六 月 June	155,225	39,077,502	153,078	35,609,073	88,578	15,052,477
七 月 July	171,317	45,160,093	168,522	40,674,428	97,577	16,641,692
八 月 Aug.	173,080	47,284,933	170,246	43,046,080	98,362	18,397,814
九 月 Sept.	150,311	42,103,305	147,904	37,733,417	84,672	16,257,750
較上月增減(%) VS. with Last Month	-13.16	-10.96	-13.12	-12.34	-13.92	-11.63
較上年同月增減(%) VS. with Last Year	-6.48	-4.44	-6.44	-6.18	9.55	-5.07

資料來源：直轄市、縣(市)政府。

TABLE 21. REGISTRATION OF OTHER RIGHTS IN LAND
- BY MONTH

移 轉 Transfer	押 權 Mortgage Rights					其他權利 Others	
	變 更 Change		塗 銷 Cancellation				
	筆數 Plots	面積 (平方公尺) Area (㎡)	筆數 Plots	面積 (平方公尺) Area (㎡)	筆數 Plots	面積 (平方公尺) Area (㎡)	筆數 Plots
7,940	12,002,190	153,952	146,033,093	617,022	317,002,804	34,929	88,369,015
11,825	20,528,550	120,846	115,483,906	573,008	264,525,575	32,275	67,801,636
8,306	9,038,115	113,280	134,699,492	578,062	216,377,303	34,600	86,330,521
58,122	13,073,613	115,092	119,209,588	584,692	222,829,523	37,131	82,761,368
9,300	9,734,800	117,202	111,810,667	612,815	257,301,365	34,236	64,462,072
8,971	9,962,236	122,674	81,859,894	648,994	236,724,288	38,073	80,201,696
7,418	13,560,916	118,623	96,180,973	643,115	227,765,845	37,398	69,488,922
6,550	11,086,964	121,136	99,204,259	651,715	227,066,204	33,291	58,474,144
69,765	11,411,320	112,164	73,759,708	626,209	209,395,793	29,176	47,187,333
19,184	1,190,708	9,565	5,858,719	52,043	16,044,770	2,642	3,837,605
2,652	779,430	8,861	5,572,142	49,723	15,234,715	2,663	6,458,864
2,688	1,333,432	11,562	8,420,828	55,879	18,690,536	3,561	4,491,183
391	396,052	9,901	5,757,465	55,487	17,540,222	2,466	4,809,193
4,478	8,421,618	84,674	57,825,894	506,852	139,357,265	21,866	35,379,014
554	768,488	9,914	7,119,901	58,822	17,535,363	2,711	3,330,009
397	360,037	6,796	4,648,969	38,801	10,995,659	1,737	2,212,989
554	964,779	10,105	7,215,305	57,015	16,271,726	2,402	3,943,903
432	954,967	9,073	5,468,675	56,875	16,285,171	2,153	3,953,380
718	1,066,295	10,781	7,448,743	64,606	17,787,435	2,680	5,375,898
397	249,357	9,050	5,477,344	55,053	14,829,895	2,147	3,468,429
528	1,358,895	10,101	7,459,069	60,316	15,214,772	2,795	4,485,665
469	1,823,328	9,956	6,699,080	61,459	16,125,858	2,834	4,238,852
429	875,471	8,898	6,288,807	53,905	14,311,389	2,407	4,369,888
-8.53	-51.98	-10.63	-6.12	-12.29	-11.25	-15.07	3.09
-97.76	-26.47	-6.97	7.34	3.58	-10.80	-8.89	13.87

Source :County and City Government.

表22. 辦理土地他項權利登記－按區域別分

TABLE 22. REGISTRATION OF OTHER RIGHTS IN LAND
- BY LOCALITY

區域別 Locality	總計 Grand Total		抵			
			合計 Total		設定 Creation	
	筆數 Plots	面積 (平方公尺) Area (㎡)	筆數 Plots	面積 (平方公尺) Area (㎡)	筆數 Plots	面積 (平方公尺) Area (㎡)
一一三年九月 Sep., 2024	150,311	42,103,305	147,904	37,733,417	84,672	16,257,750
新北市 New Taipei City	24,425	2,489,041	24,191	2,111,118	14,290	1,053,825
臺北市 Taipei City	12,042	1,603,091	12,027	1,599,009	6,670	190,593
桃園市 Taoyuan City	16,889	3,752,460	16,626	3,327,356	10,028	1,264,919
臺中市 Taichung City	22,522	3,571,820	22,265	3,266,693	13,035	1,323,101
臺南市 Tainan City	12,089	4,325,249	11,832	3,734,987	6,414	1,762,981
高雄市 Kaohsiung City	16,768	3,825,255	16,640	3,192,790	9,372	1,535,038
臺灣省 Taiwan Prov.	45,239	22,476,262	43,988	20,441,760	24,625	9,090,612
宜蘭縣 Yilan C.	3,169	1,609,804	3,135	1,533,101	1,744	778,044
新竹縣 Hsinchu C.	6,540	1,788,238	6,387	1,456,914	4,148	732,158
苗栗縣 Miaoli C.	3,917	1,965,410	3,827	1,906,011	2,275	1,056,876
彰化縣 Changhua C.	6,916	2,873,805	6,579	2,791,947	3,437	1,022,151
南投縣 Nantou C.	2,653	2,565,980	2,532	2,240,818	1,426	1,048,458
雲林縣 Yunlin C.	4,101	2,973,429	4,024	2,879,227	1,967	1,224,713
嘉義縣 Chiayi C.	2,242	1,845,149	2,207	1,825,661	1,124	658,922
屏東縣 Pingtung C.	4,388	2,994,297	4,213	2,601,449	2,130	1,144,962
臺東縣 Taitung C.	995	1,612,134	887	1,183,335	438	547,955
花蓮縣 Hualien C.	1,724	1,589,309	1,689	1,431,961	913	598,267
澎湖縣 Penghu C.	521	108,916	520	108,844	275	47,098
基隆市 Keelung City	2,908	113,257	2,908	113,257	1,601	54,145
新竹市 Hsinchu City	3,678	286,094	3,599	219,833	2,253	108,824
嘉義市 Chiayi City	1,487	150,442	1,481	149,401	894	68,039
福建省 Fuchien Prov.	337	60,127	335	59,705	238	36,682
金門縣 Kinmen C.	303	58,573	301	58,150	206	35,256
連江縣 Lienchiang C.	34	1,554	34	1,554	32	1,426

資料來源：直轄市、縣(市)政府。

區域別 Locality	押 權 Mortgage Rights						其他權利 Others	
	移轉 Transfer		變更 Change		塗銷 Cancellation			
	筆數 Plots	面積 (平方公尺) Area (㎡)	筆數 Plots	面積 (平方公尺) Area (㎡)	筆數 Plots	面積 (平方公尺) Area (㎡)	筆數 Plots	面積 (平方公尺) Area (㎡)
	429	875,471	8,898	6,288,807	53,905	14,311,389	2,407	4,369,888
新北市 New Taipei City	56	41,948	830	277,110	9,015	738,235	234	377,923
臺北市 Taipei City	11	358	731	1,207,954	4,615	200,103	15	4,082
桃園市 Taoyuan City	19	16,467	804	944,416	5,775	1,101,554	263	425,103
臺中市 Taichung City	72	192,946	1,436	636,673	7,722	1,113,973	257	305,127
臺南市 Tainan City	31	21,259	674	479,752	4,713	1,470,995	257	590,262
高雄市 Kaohsiung City	60	36,947	1,191	451,426	6,017	1,169,379	128	632,465
臺灣省 Taiwan Prov.	180	565,545	3,224	2,290,097	15,959	8,495,506	1,251	2,034,503
宜蘭縣 Yilan C.	8	39,848	260	147,824	1,123	567,385	34	76,703
新竹縣 Hsinchu C.	5	2,621	245	123,167	1,989	598,968	153	331,324
苗栗縣 Miaoli C.	5	430	181	198,911	1,366	649,795	90	59,398
彰化縣 Changhua C.	34	71,142	698	353,460	2,410	1,345,194	337	81,858
南投縣 Nantou C.	20	278,933	309	244,452	777	668,975	121	325,161
雲林縣 Yunlin C.	14	5,767	307	319,910	1,736	1,328,837	77	94,203
嘉義縣 Chiayi C.	15	52,526	142	235,682	926	878,530	35	19,489
屏東縣 Pingtung C.	13	25,255	523	277,200	1,547	1,154,032	175	392,848
臺東縣 Taitung C.	6	63,802	83	118,559	360	453,020	108	428,798
花蓮縣 Hualien C.	15	15,930	155	205,733	606	612,032	35	157,348
澎湖縣 Penghu C.	36	8,010	22	8,536	187	45,200	1	72
基隆市 Keelung City	2	102	101	14,004	1,204	45,005	—	—
新竹市 Hsinchu City	3	364	134	23,475	1,209	87,170	79	66,260
嘉義市 Chiayi City	4	814	64	19,183	519	61,365	6	1,042
福建省 Fuchien Prov.	—	—	8	1,379	89	21,644	2	423
金門縣 Kinmen C.	—	—	8	1,379	87	21,516	2	423
連江縣 Lienchiang C.	—	—	—	—	2	128	—	—

Source :County and City Government.

表23. 辦理建物登記及標示變更登記－按月別分

年 (月) 別 Year (Month)	建物登記 Registration of Buildings		建物標示變更登記 合 計 Total	
	總棟數 Total Buildings	總面積 (平方公尺) Total Area (m ²)	棟 數 Buildings	面 積 (平方公尺) Area (m ²)
	一〇四年 2015	1,835,164	384,478,689	218,780
一〇五年 2016	1,700,399	310,046,909	168,271	64,433,310
一〇六年 2017	1,752,664	313,487,638	176,322	75,115,483
一〇七年 2018	1,819,187	329,767,344	152,665	72,833,490
一〇八年 2019	1,832,760	351,042,206	151,588	89,109,453
一〇九年 2020	2,023,852	374,995,311	292,929	106,628,033
一一〇年 2021	1,883,360	316,297,661	137,271	56,056,119
一一一年 2022	1,857,347	322,886,982	116,718	35,750,859
一一二年 2023	1,964,241	295,846,571	103,754	34,746,232
九 月 Sept.	183,206	28,048,739	6,096	2,657,456
十 月 Oct.	167,792	25,572,186	17,399	4,516,003
十一月 Nov.	205,710	29,767,278	20,657	5,348,366
十二月 Dec.	182,714	29,227,916	12,327	3,868,198
一一三年 2024	1,586,650	236,545,893	62,034	23,603,759
一 月 Jan.	187,980	30,575,087	7,750	3,023,628
二 月 Feb.	126,346	19,289,341	5,682	2,269,495
三 月 Mar.	173,842	27,405,605	6,332	2,672,129
四 月 Apr.	175,606	26,054,752	6,866	2,866,486
五 月 May	201,382	28,678,635	7,539	2,874,428
六 月 June	171,844	24,750,087	6,925	2,450,831
七 月 July	190,825	26,769,807	7,151	2,535,500
八 月 Aug.	189,628	28,236,291	7,146	2,816,928
九 月 Sept.	169,197	24,786,288	6,643	2,094,332
較上月增減(%) VS. with Last Month	-10.77	-12.22	-7.04	-25.65
較上年同月增減(%) VS. with Last Year	-7.65	-11.63	8.97	-21.19

資料來源：直轄市、縣(市)政府。
 說明：1. 建物登記係指建物標示變更、所有權第一次、移轉及他項權利等各項登記之總計。
 2. 棟數：依各實際辦理之建物棟數計算，建物以建號為基本計算單位，即1建號為1棟。

TABLE 23. REGISTRATION OF BUILDINGS AND REGISTRATION OF CHANGE IN BUILDING DESCRIPTIONS - BY MONTH

Registration of Change in Building Descriptions				
分割 Subdivision		合併 Combination		重測、重劃
棟 數 Buildings	面 積 (平方公尺) Area (m ²)	棟 數 Buildings	面 積 (平方公尺) Area (m ²)	棟 數 Buildings
1,092	390,153	774	428,070	42,342
896	280,794	313	122,519	57,640
1,013	255,680	371	292,415	56,259
926	234,686	236	185,994	39,906
879	197,707	208	191,679	37,801
1,018	282,824	184	166,022	47,060
897	277,565	238	139,580	47,177
1,157	210,232	273	115,998	43,117
1,414	533,030	504	285,239	34,996
92	198,186	30	84,095	256
48	5,596	28	3,774	9,060
102	15,808	32	20,753	14,734
448	36,037	22	20,414	6,457
980	214,129	552	154,636	1,939
297	67,466	59	42,692	50
88	9,299	245	28,957	556
73	5,883	36	13,800	119
71	14,537	41	20,811	134
98	26,088	32	14,151	20
86	48,654	37	7,475	39
61	20,393	44	11,970	32
110	7,673	31	7,061	179
96	14,136	27	7,719	810
-12.73	84.24	-12.90	9.32	352.51
4.35	-92.87	-10.00	-90.82	216.41

Source :County and City Government.
 Note :1.Registration of Buildings contains Change in Building Descriptions, Initial Registration, Ownership Transfer, Other Rights.
 2.Buildings refer to each building number as a unit.

表23. 辦理建物登記及標示變更登記－按月別分(續)

年 (月) 別 Year(Month)	建物標示變更登記			
	Resurvey/Readjust	減 失 Reduction	門牌整編	
	面積 (平方公尺) Area (m ²)	棟 數 Buildings	面積 (平方公尺) Area (m ²)	棟 數 Buildings
一〇四年 2015	9,493,364	8,068	2,382,517	28,393
一〇五年 2016	12,255,103	8,999	2,485,352	36,961
一〇六年 2017	12,590,017	7,831	2,683,418	25,614
一〇七年 2018	9,723,296	8,714	2,919,837	18,648
一〇八年 2019	8,969,309	9,371	2,882,081	21,986
一〇九年 2020	11,696,489	9,003	3,185,535	154,648
一一〇年 2021	10,094,645	7,573	3,035,188	19,371
一一一年 2022	8,292,227	9,653	3,141,151	20,598
一一二年 2023	6,576,608	9,132	2,585,345	14,899
九 月 Sept.	88,919	644	121,286	969
十 月 Oct.	1,961,250	495	145,001	941
十一月 Nov.	2,515,809	628	202,211	1,036
十二月 Dec.	1,248,341	522	229,072	925
一一三年 2024	438,837	5,328	1,994,695	11,152
一 月 Jan.	72,230	583	274,254	1,972
二 月 Feb.	110,174	346	120,550	843
三 月 Mar.	9,692	669	363,560	1,219
四 月 Apr.	17,225	522	220,216	1,326
五 月 May	4,102	805	258,961	1,061
六 月 June	14,314	587	114,732	949
七 月 July	7,952	603	208,204	1,138
八 月 Aug.	12,789	622	271,768	1,396
九 月 Sept.	190,361	591	162,449	1,248
較上月增減(%) VS. with Last Month	1,388.46	-4.98	-40.23	-10.60
較上年同月增減(%) VS. with Last Year	114.08	-8.23	33.94	28.79

TABLE 23. REGISTRATION OF BUILDINGS AND REGISTRATION OF CHANGE IN BUILDING DESCRIPTIONS - BY MONTH (CONT.)

Registration of Change in Building Descriptions				
Doorplate Reorganized	增修改建 Addition/Reconstruction	其 他 Others		
面積 (平方公尺) Area (m ²)	棟 數 Buildings	面積 (平方公尺) Area (m ²)	棟 數 Buildings	面積 (平方公尺) Area (m ²)
5,011,784	618	1,758,503	137,493	42,953,834
6,260,105	677	1,876,058	62,785	41,153,380
4,459,022	836	2,136,461	84,398	52,698,471
3,015,318	768	2,462,517	83,467	54,291,840
3,316,032	770	2,754,183	80,573	70,798,462
14,543,122	719	2,637,502	80,297	74,116,541
4,640,105	614	2,374,490	61,401	35,494,545
3,423,158	572	2,363,065	41,348	18,205,028
3,136,670	526	2,081,601	42,283	19,547,739
179,875	49	356,725	4,056	1,628,370
306,288	35	105,876	6,792	1,988,218
198,351	40	76,050	4,085	2,319,383
196,056	63	225,263	3,890	1,913,015
1,996,847	422	1,126,317	41,661	17,678,298
229,691	73	172,407	4,716	2,164,889
143,993	46	85,671	3,558	1,770,851
207,607	31	136,640	4,185	1,934,947
194,295	44	200,379	4,728	2,199,024
152,492	44	122,764	5,479	2,295,870
197,132	32	66,856	5,195	2,001,668
233,405	55	149,031	5,218	1,904,544
454,166	47	89,240	4,761	1,974,232
184,065	50	103,329	3,821	1,432,274
-59.47	6.38	15.79	-19.74	-27.45
2.33	2.04	-71.03	-5.79	-12.04

表24. 辦理建物登記及標示變更登記－按區域別分

區域別 Locality	建物登記 Registration of Buildings		建物標示變更登記 合計 Total	
	總棟數 Total Buildings	總面積 (平方公尺) Total Area (m ²)	棟數 Buildings	面積 (平方公尺) Area (m ²)
	一一三年九月 Sep., 2024	169,197	24,786,288	6,643
新北市 New Taipei City	33,326	3,121,069	918	221,757
臺北市 Taipei City	18,019	3,017,766	407	379,768
桃園市 Taoyuan City	21,164	3,155,933	786	157,385
臺中市 Taichung City	25,409	3,466,162	1,025	215,924
臺南市 Tainan City	12,588	2,226,512	655	139,956
高雄市 Kaohsiung City	19,902	3,105,447	1,276	512,121
臺灣省 Taiwan Prov.	38,435	6,646,672	1,570	463,458
宜蘭縣 Yilan C.	3,051	517,241	62	12,548
新竹縣 Hsinchu C.	5,337	825,033	82	134,001
苗栗縣 Miaoli C.	3,488	645,707	327	100,958
彰化縣 Changhua C.	4,877	1,023,793	105	64,693
南投縣 Nantou C.	2,268	451,925	104	24,132
雲林縣 Yunlin C.	2,812	627,562	98	19,657
嘉義縣 Chiayi C.	1,432	537,138	41	7,729
屏東縣 Pingtung C.	3,583	656,435	181	39,342
臺東縣 Taitung C.	792	145,845	19	3,912
花蓮縣 Hualien C.	1,547	222,228	41	8,540
澎湖縣 Penghu C.	371	51,196	10	1,087
基隆市 Keelung City	2,962	294,955	151	11,157
新竹市 Hsinchu City	4,231	451,316	280	23,624
嘉義市 Chiayi City	1,684	196,300	69	12,079
福建省 Fuchien Prov.	354	46,728	6	3,963
金門縣 Kinmen C.	282	39,375	5	3,963
連江縣 Lienchiang C.	72	7,353	1	0

資料來源：直轄市、縣(市)政府。
 說明：1. 建物登記係指建物標示變更、所有權第一次、移轉及他項權利等各項登記之總計。
 2. 棟數：依各實際辦理之建物棟數計算，建物以建號為基本計算單位，即1建號為1棟。

TABLE 24. REGISTRATION OF BUILDINGS AND CHANGE IN BUILDING DESCRIPTIONS - BY LOCALITY

Registration of Change in Building Descriptions				
分割 Subdivision		合併 Combination		重測、重劃
棟數 Buildings	面積 (平方公尺) Area (m ²)	棟數 Buildings	面積 (平方公尺) Area (m ²)	棟數 Buildings
96	14,136	27	7,719	810
30	4,827	7	1,663	—
27	2,618	7	1,234	—
13	861	4	606	1
6	220	3	2,098	603
2	207	—	—	—
7	4,079	—	—	—
11	1,324	6	2,118	206
4	183	—	—	—
—	—	—	—	—
—	—	1	193	196
2	318	—	—	—
—	—	—	—	—
—	—	—	—	10
—	—	—	—	—
—	—	4	1,724	—
—	—	—	—	—
5	822	1	200	—
—	—	—	—	—
—	—	—	—	—
—	—	—	—	—
—	—	—	—	—
—	—	—	—	—
—	—	—	—	—
—	—	—	—	—

Source :County and City Government.
 Note :1.Registration of Building contains Change in Building Descriptions, Initial Registration, Ownership Transfer and Other Rights.
 2.Buildings refer to each building number as a unit.

表24. 辦理建物登記及標示變更登記－按區域別分(續)

區域別 Locality	建物標示變更登記			
	Resurvey/Readjust	減失 Reduction	門牌整編	
	面積 (平方公尺) Area (㎡)	棟數 Buildings	面積 (平方公尺) Area (㎡)	棟數 Buildings
一一三年九月 Sep., 2024	190,361	591	162,449	1,248
新北市 New Taipei City	—	81	7,690	112
臺北市 Taipei City	—	142	23,244	47
桃園市 Taoyuan City	163	24	23,948	349
臺中市 Taichung City	121,362	38	10,446	141
臺南市 Tainan City	—	44	21,029	249
高雄市 Kaohsiung City	—	54	17,865	51
臺灣省 Taiwan Prov.	68,835	208	58,227	298
宜蘭縣 Yilan C.	—	11	3,082	21
新竹縣 Hsinchu C.	—	11	3,073	37
苗栗縣 Miaoli C.	67,729	23	8,923	24
彰化縣 Changhua C.	—	8	1,183	44
南投縣 Nantou C.	—	6	1,575	21
雲林縣 Yunlin C.	1,106	52	12,173	21
嘉義縣 Chiayi C.	—	10	2,028	10
屏東縣 Pingtung C.	—	43	18,230	20
臺東縣 Taitung C.	—	11	1,185	4
花蓮縣 Hualien C.	—	10	4,483	14
澎湖縣 Penghu C.	—	8	920	—
基隆市 Keelung City	—	3	288	8
新竹市 Hsinchu City	—	9	801	39
嘉義市 Chiayi City	—	3	284	35
福建省 Fuchien Prov.	—	—	—	1
金門縣 Kinmen C.	—	—	—	1
連江縣 Lienchiang C.	—	—	—	—

TABLE 24. REGISTRATION OF BUILDINGS AND CHANGE IN BUILDING DESCRIPTIONS - BY LOCALITY(CONT.)

Registration of Change in Building Descriptions				
Doorplate Reorganized	增修改建 Addition/Reconstruction	其他 Others		
面積 (平方公尺) Area (㎡)	棟數 Buildings	面積 (平方公尺) Area (㎡)	棟數 Buildings	面積 (平方公尺) Area (㎡)
184,065	50	103,329	3,821	1,432,274
9,254	2	3,511	686	194,811
4,179	—	—	184	348,493
50,378	6	29,435	389	51,993
19,362	8	4,729	226	57,707
33,911	3	18,639	357	66,170
5,726	7	13,927	1,157	470,525
61,185	24	33,087	817	238,682
3,216	2	3,175	24	2,892
5,208	2	9,574	32	116,147
4,005	7	1,542	76	18,565
16,355	5	9,554	46	37,283
9,095	3	2,298	74	11,163
3,156	—	—	15	3,221
1,457	1	1,928	20	2,316
6,384	2	3,653	112	9,350
407	1	973	3	1,347
1,802	1	390	10	844
—	—	—	2	167
449	—	—	140	10,421
4,632	—	—	232	18,191
5,020	—	—	31	6,775
70	—	—	5	3,893
70	—	—	4	3,893
—	—	—	1	0

表25. 辦理建物所有權登記－按月別分

年 (月) 別 Year (Month)	所有權第一次登記 Initial Registration		移 轉 合 計 Total	
	棟 數 Buildings	面 積 (平方公尺) Area (㎡)	棟 數 Buildings	面 積 (平方公尺) Area (㎡)
一〇四年 2015	126,742	35,471,420	438,047	59,188,522
一〇五年 2016	122,307	32,642,592	378,661	47,306,906
一〇六年 2017	110,419	30,290,486	405,806	49,398,821
一〇七年 2018	116,589	31,343,878	418,546	51,023,249
一〇八年 2019	119,459	30,213,941	456,234	54,874,001
一〇九年 2020	117,363	29,360,072	474,579	56,836,518
一一〇年 2021	125,779	31,341,434	501,807	58,874,734
一一一年 2022	130,922	31,276,820	481,959	56,290,455
一一二年 2023	149,253	33,681,595	488,053	54,562,326
九 月 Sept.	15,739	3,441,345	41,878	4,804,985
十 月 Oct.	11,838	2,484,182	40,817	4,329,348
十一月 Nov.	17,209	3,372,989	45,129	4,883,978
十二月 Dec.	15,670	3,237,712	47,823	5,304,017
一一三年 2024	116,862	25,893,442	415,313	45,186,238
一 月 Jan.	12,337	2,832,426	51,271	5,665,948
二 月 Feb.	14,943	3,503,575	31,810	3,539,716
三 月 Mar.	10,645	2,201,040	46,581	5,216,890
四 月 Apr.	10,520	2,244,474	46,800	5,092,893
五 月 May	14,668	3,132,323	52,447	5,478,469
六 月 June	10,760	2,511,085	44,567	4,683,174
七 月 July	14,103	3,539,557	49,595	5,313,233
八 月 Aug.	16,366	3,125,014	47,390	5,205,545
九 月 Sept.	12,520	2,803,949	44,852	4,990,369
較上月增減(%) VS. with Last Month	-23.50	-10.27	-5.36	-4.13
較上年同月增減(%) VS. with Last Year	-20.45	-18.52	7.10	3.86

資料來源：直轄市、縣(市)政府。
說 明：贈與含夫妻贈與。

TABLE 25. REGISTRATION OF BUILDINGS' OWNERSHIP - BY MONTH

登 記 Registration of Ownership Transfer			
買 賣 Transaction		拍 賣 Auction	
棟 數 Buildings	面 積 (平方公尺) Area (㎡)	棟 數 Buildings	面 積 (平方公尺) Area (㎡)
292,550	35,482,762	4,669	744,617
245,396	27,709,046	4,630	928,111
266,086	29,102,064	4,899	1,035,893
277,967	30,415,630	5,234	692,851
300,275	32,271,236	5,117	822,884
326,589	34,848,406	5,269	762,106
348,194	37,613,519	4,248	554,571
318,101	33,051,013	4,183	524,637
306,971	30,133,809	3,539	435,453
27,637	2,751,148	287	26,900
26,992	2,587,144	277	31,383
30,056	2,847,651	329	43,751
31,169	3,028,271	278	40,803
271,128	26,368,638	2,928	445,274
32,191	3,080,119	354	35,181
18,920	1,926,799	240	27,476
29,902	3,018,389	308	48,041
30,667	3,010,336	288	38,892
34,879	3,274,485	387	76,176
30,219	2,861,923	263	31,541
33,703	3,243,572	355	78,166
31,127	3,061,615	448	76,062
29,520	2,891,400	285	33,738
-5.16	-5.56	-36.38	-55.64
6.81	5.10	-0.70	25.42

Source : County and City Government.
Note : Gift include Gift from Spouse.

表25. 辦理建物所有權登記－按月別分(續)

年 (月) 別 Year (Month)	移 轉 登 記		
	繼 承 Inheritance		贈 與
	棟 數 Buildings	面 積 (平方公尺) Area (m ²)	棟 數 Buildings
一〇四年 2015	49,950	6,488,640	55,531
一〇五年 2016	51,864	6,861,346	41,716
一〇六年 2017	53,521	7,400,541	42,994
一〇七年 2018	56,315	7,724,919	43,025
一〇八年 2019	57,677	7,797,838	43,956
一〇九年 2020	59,109	8,261,551	43,759
一一〇年 2021	62,850	8,709,334	44,666
一一一年 2022	70,382	9,742,654	49,805
一一二年 2023	77,012	10,765,014	51,919
九 月 Sept.	6,393	953,766	3,396
十 月 Oct.	5,937	824,126	3,521
十一月 Nov.	6,342	885,513	4,321
十二月 Dec.	6,149	857,082	4,850
一一三年 2024	57,084	8,011,160	40,527
一 月 Jan.	6,389	894,767	7,629
二 月 Feb.	4,704	625,883	4,023
三 月 Mar.	6,381	891,442	4,958
四 月 Apr.	6,681	923,751	3,969
五 月 May	7,149	975,972	4,688
六 月 June	6,063	879,581	3,504
七 月 July	6,366	893,865	3,903
八 月 Aug.	7,082	1,022,566	4,308
九 月 Sept.	6,269	903,331	3,545
較上月增減(%) VS. with Last Month	-11.48	-11.66	-17.71
較上年同月增減(%) VS. with Last Year	-1.94	-5.29	4.39

TABLE 25. REGISTRATION OF BUILDINGS' OWNERSHIP - BY MONTH(CONT.)

Registration of Ownership Transfer		
Gift	其 他 Others	
面 積 (平方公尺) Area (m ²)	棟 數 Buildings	面 積 (平方公尺) Area (m ²)
6,239,814	35,347	10,232,688
4,886,747	35,055	6,921,656
5,049,066	38,306	6,811,258
4,970,974	36,005	7,218,875
5,017,559	49,209	8,964,484
5,079,621	39,853	7,884,833
5,205,563	41,849	6,791,746
5,775,500	39,488	7,196,651
6,042,874	48,612	7,185,176
383,488	4,165	689,683
414,446	4,090	472,249
485,917	4,081	621,145
570,979	5,377	806,883
4,706,894	43,646	5,654,273
890,622	4,708	765,259
506,374	3,923	453,184
576,664	5,032	682,354
446,846	5,195	673,068
503,944	5,344	647,890
409,297	4,518	500,832
435,951	5,268	661,679
486,251	4,425	559,051
450,944	5,233	710,956
-7.26	18.26	27.17
17.59	25.64	3.08

表26. 辦理建物所有權登記－按區域別分

區域別 Locality	所有權第一次登記 Initial Registration		移 轉 合 計 Total	
	棟數 Buildings	面積 (平方公尺) Area (M ²)	棟數 Buildings	面積 (平方公尺) Area (M ²)
一三年九月 Sep., 2024	12,520	2,803,949	44,852	4,990,369
新 北 市New Taipei City	1,467	219,667	9,997	797,876
臺 北 市Taipei City	1,140	261,703	4,726	511,546
桃 園 市Taoyuan City	1,778	290,021	5,533	597,785
臺 中 市Taichung City	1,966	424,336	6,494	727,585
臺 南 市Tainan City	1,531	351,785	3,087	394,726
高 雄 市Kaohsiung City	1,166	191,839	4,857	538,440
臺 灣 省Taiwan Prov.	3,426	1,058,494	10,025	1,409,094
宜蘭縣Yilan C.	292	112,643	920	117,445
新竹縣Hsinchu C.	394	136,780	1,275	139,969
苗栗縣Miaoli C.	393	75,464	858	141,284
彰化縣Changhua C.	343	91,143	1,262	233,420
南投縣Nantou C.	207	87,521	626	88,547
雲林縣Yunlin C.	294	74,881	756	115,710
嘉義縣Chiayi C.	130	252,401	417	62,302
屏東縣Pingtung C.	339	78,307	842	125,361
臺東縣Taitung C.	37	10,450	263	46,666
花蓮縣Hualien C.	150	22,513	427	52,595
澎湖縣Penghu C.	10	3,496	123	11,309
基隆市Keelung City	510	66,490	809	90,506
新竹市Hsinchu City	221	31,016	984	137,630
嘉義市Chiayi City	106	15,389	463	46,350
福 建 省Fuchien Prov.	46	6,104	133	13,317
金門縣Kinmen C.	45	5,992	94	9,248
連江縣Lienchiang C.	1	112	39	4,069

資料來源：直轄市、縣(市)政府。

TABLE 26. REGISTRATION OF BUILDINGS' OWNERSHIP - BY LOCALITY

登 記 Registration of Ownership Transfer			
買 賣 Transaction		拍 賣 Auction	
棟數 Buildings	面積 (平方公尺) Area (M ²)	棟數 Buildings	面積 (平方公尺) Area (M ²)
29,520	2,891,400	285	33,738
5,966	458,768	57	8,855
2,259	198,163	17	1,064
3,857	370,886	20	2,056
5,033	475,388	36	4,423
2,199	229,715	15	2,352
3,503	337,657	45	4,655
6,614	812,514	94	10,087
596	70,142	1	27
1,008	93,694	8	698
599	72,451	14	1,630
767	107,750	12	1,143
286	36,751	10	945
506	67,964	6	1,010
235	33,681	4	854
505	57,808	7	777
153	29,568	2	119
288	34,634	4	304
37	4,378	2	639
567	67,205	11	628
774	111,111	10	1,123
293	25,377	3	192
89	8,309	1	247
50	4,240	1	247
39	4,069	—	—

Source :County and City Government.

表26. 辦理建物所有權登記－按區域別分(續)

區域別 Locality	移轉登記		
	繼承	Inheritance	贈與
	棟數 Buildings	面積 (平方公尺) Area (M ²)	棟數 Buildings
一三年九月 Sep., 2024	6,269	903,331	3,545
新 北 市 New Taipei City	1,233	139,755	712
臺 北 市 Taipei City	958	109,585	437
桃 園 市 Taoyuan City	500	78,994	366
臺 中 市 Taichung City	690	107,634	419
臺 南 市 Tainan City	467	70,252	254
高 雄 市 Kaohsiung City	771	111,549	393
臺 灣 省 Taiwan Prov.	1,636	282,751	959
宜蘭縣 Yilan C.	140	25,440	65
新竹縣 Hsinchu C.	100	15,993	106
苗栗縣 Miaoli C.	134	25,596	75
彰化縣 Changhua C.	221	41,312	127
南投縣 Nantou C.	112	20,007	76
雲林縣 Yunlin C.	127	26,791	61
嘉義縣 Chiayi C.	102	14,553	64
屏東縣 Pingtung C.	185	44,466	110
臺東縣 Taitung C.	61	10,509	40
花蓮縣 Hualien C.	77	10,716	44
澎湖縣 Penghu C.	43	3,793	6
基隆市 Keelung City	134	15,004	63
新竹市 Hsinchu City	106	16,961	66
嘉義市 Chiayi City	94	11,610	56
福 建 省 Fuchien Prov.	14	2,812	5
金門縣 Kinmen C.	14	2,812	5
連江縣 Lienchiang C.	—	—	—

TABLE 26. REGISTRATION OF BUILDINGS' OWNERSHIP - BY LOCALITY(CONT.)

Registration of Ownership Transfer		
Gift	其他	Others
面積 (平方公尺) Area (M ²)	棟數 Buildings	面積 (平方公尺) Area (M ²)
450,944	5,233	710,956
54,177	2,029	136,321
35,367	1,055	167,369
37,714	790	108,135
77,049	316	63,091
30,128	152	62,279
46,549	145	38,031
169,454	722	134,287
9,060	118	12,776
12,275	53	17,309
10,311	36	31,296
58,906	135	24,310
14,253	142	16,591
11,316	56	8,628
9,636	12	3,578
16,050	35	6,260
4,394	7	2,077
5,436	14	1,504
513	35	1,987
4,723	34	2,946
5,662	28	2,774
6,919	17	2,252
507	24	1,442
507	24	1,442
—	—	—

表27. 辦理建物他項權利登記－按月別分

年 (月) 別 Year (Month)	總 計 Grand Total		抵			
			合 計 Total		設 定 Creation	
	棟 數 Buildings	面 積 (平方公尺) Area (㎡)	棟 數 Buildings	面 積 (平方公尺) Area (㎡)	棟 數 Buildings	面 積 (平方公尺) Area (㎡)
一〇四年 2015	1,051,595	227,400,523	1,051,594	227,400,402	506,222	83,139,267
一〇五年 2016	1,031,160	165,664,101	1,031,159	165,664,074	514,834	77,509,581
一〇六年 2017	1,060,117	158,682,848	1,060,115	158,682,545	547,294	74,787,610
一〇七年 2018	1,131,387	174,566,727	1,131,381	174,566,507	565,843	80,509,888
一〇八年 2019	1,105,479	176,844,811	1,105,475	176,844,325	587,800	84,443,572
一〇九年 2020	1,138,981	182,170,688	1,138,975	182,170,131	623,353	89,861,967
一一〇年 2021	1,118,503	170,025,375	1,118,498	170,025,235	619,675	82,342,659
一一一年 2022	1,127,748	199,568,848	1,127,747	199,568,791	630,707	96,356,997
一一二年 2023	1,223,181	172,856,418	1,223,177	172,853,093	649,257	81,682,207
九 月 Sept.	119,493	17,144,953	119,491	17,141,705	56,379	7,858,421
十 月 Oct.	97,738	14,242,653	97,737	14,242,649	54,575	6,597,097
十一月 Nov.	122,715	16,161,946	122,715	16,161,946	70,350	8,076,771
十二月 Dec.	106,894	16,817,989	106,894	16,817,989	62,314	8,843,714
一一三年 2024	992,441	141,862,454	992,440	141,862,365	580,135	72,775,187
一 月 Jan.	116,622	19,053,084	116,622	19,053,084	69,339	10,939,963
二 月 Feb.	73,911	9,976,556	73,911	9,976,556	41,650	4,918,251
三 月 Mar.	110,284	17,315,547	110,284	17,315,547	63,800	8,344,495
四 月 Apr.	111,420	15,850,899	111,420	15,850,899	65,342	8,498,853
五 月 May	126,728	17,193,415	126,727	17,193,325	73,675	8,606,838
六 月 June	109,592	15,104,996	109,592	15,104,996	64,483	7,508,037
七 月 July	119,976	15,381,517	119,976	15,381,517	70,536	8,070,238
八 月 Aug.	118,726	17,088,804	118,726	17,088,804	69,715	8,330,749
九 月 Sept.	105,182	14,897,637	105,182	14,897,637	61,595	7,557,762
較上月增減(%) VS. with Last Month	-11.41	-12.82	-11.41	-12.82	-11.65	-9.28
較上年同月增減(%) VS. with Last Year	-11.98	-13.11	-11.97	-13.09	9.25	-3.83

資料來源：直轄市、縣(市)政府。

TABLE 27. REGISTRATION OF OTHER RIGHTS IN BUILDINGS
- BY MONTH

移 轉 Transfer		押 權 Mortgage Rights				其他權利 Others	
		變 更 Change		塗 銷 Cancellation			
棟 數 Buildings	面 積 (平方公尺) Area (㎡)	棟 數 Buildings	面 積 (平方公尺) Area (㎡)	棟 數 Buildings	面 積 (平方公尺) Area (㎡)	棟 數 Buildings	面 積 (平方公尺) Area (㎡)
2,383	1,336,981	145,804	34,260,999	397,185	108,663,155	1	120
3,026	806,745	129,045	27,274,381	384,254	60,073,368	1	27
3,251	469,787	121,303	26,512,514	388,267	56,912,634	2	303
57,389	7,325,838	112,095	27,247,219	396,054	59,483,562	6	220
3,661	616,075	102,952	26,895,799	411,062	64,888,878	4	487
2,370	466,532	78,892	24,784,509	434,360	67,057,124	6	557
1,276	417,832	72,288	24,718,896	425,259	62,545,848	5	140
1,290	296,385	66,322	24,687,176	429,428	78,228,232	1	57
65,155	8,143,514	84,664	22,412,217	424,101	60,615,155	4	3,325
20,863	2,333,341	6,935	2,073,744	35,314	4,876,199	2	3,247
2,435	292,821	6,693	1,506,462	34,034	5,846,270	1	4
2,278	405,699	11,269	2,160,034	38,818	5,519,442	—	—
65	10,009	7,108	1,859,993	37,407	6,104,274	—	—
957	286,882	59,074	17,898,221	352,274	50,902,076	1	90
73	33,227	7,246	2,138,182	39,964	5,941,712	—	—
74	17,185	5,494	1,377,614	26,693	3,663,506	—	—
126	31,449	6,704	2,889,562	39,654	6,050,041	—	—
84	15,505	6,277	1,690,673	39,717	5,645,867	—	—
145	91,143	7,315	2,439,297	45,592	6,056,047	1	90
124	19,898	7,437	1,695,593	37,548	5,881,469	—	—
174	12,100	6,537	1,524,472	42,729	5,774,707	—	—
90	16,070	6,594	2,473,418	42,327	6,268,567	—	—
67	50,304	5,470	1,669,411	38,050	5,620,160	—	—
-25.56	213.03	-17.05	-32.51	-10.10	-10.34	--	--
-99.68	-97.84	-21.12	-19.50	7.75	15.26	-100.00	-100.00

Source : County and City Government.

表28. 辦理建物他項權利登記－按區域別分

區域別 Locality	總計 Grand Total		抵			
			合計 Total		設定 Creation	
	棟數 Buildings	面積 (平方公尺) Area (㎡)	棟數 Buildings	面積 (平方公尺) Area (㎡)	棟數 Buildings	面積 (平方公尺) Area (㎡)
一三年九月 Sep., 2024	105,182	14,897,637	105,182	14,897,637	61,595	7,557,762
新北市 New Taipei City	20,944	1,881,769	20,944	1,881,769	12,612	1,000,257
臺北市 Taipei City	11,746	1,864,748	11,746	1,864,748	6,426	908,128
桃園市 Taoyuan City	13,067	2,110,741	13,067	2,110,741	7,785	987,236
臺中市 Taichung City	15,924	2,098,317	15,924	2,098,317	9,686	1,125,763
臺南市 Tainan City	7,315	1,340,044	7,315	1,340,044	4,218	711,694
高雄市 Kaohsiung City	12,603	1,863,047	12,603	1,863,047	7,340	877,401
臺灣省 Taiwan Prov.	23,414	3,715,626	23,414	3,715,626	13,400	1,931,708
宜蘭縣 Yilan C.	1,777	274,604	1,777	274,604	1,012	160,449
新竹縣 Hsinchu C.	3,586	414,282	3,586	414,282	2,248	241,352
苗栗縣 Miaoli C.	1,910	328,002	1,910	328,002	1,187	165,082
彰化縣 Changhua C.	3,167	634,536	3,167	634,536	1,793	316,012
南投縣 Nantou C.	1,331	251,724	1,331	251,724	678	108,500
雲林縣 Yunlin C.	1,664	417,315	1,664	417,315	838	194,847
嘉義縣 Chiayi C.	844	214,707	844	214,707	502	114,875
屏東縣 Pingtung C.	2,221	413,425	2,221	413,425	1,174	211,595
臺東縣 Taitung C.	473	84,817	473	84,817	220	35,396
花蓮縣 Hualien C.	929	138,579	929	138,579	496	71,723
澎湖縣 Penghu C.	228	35,305	228	35,305	179	24,263
基隆市 Keelung City	1,492	126,801	1,492	126,801	847	73,245
新竹市 Hsinchu City	2,746	259,046	2,746	259,046	1,633	146,795
嘉義市 Chiayi City	1,046	122,483	1,046	122,483	593	67,575
福建省 Fuchien Prov.	169	23,344	169	23,344	128	15,576
金門縣 Kinmen C.	138	20,172	138	20,172	97	12,404
連江縣 Lienchiang C.	31	3,172	31	3,172	31	3,172

資料來源：直轄市、縣(市)政府。

TABLE 28. REGISTRATION OF OTHER RIGHTS IN BUILDINGS
- BY LOCALITY

區域別 Locality	押 權 Mortgage Rights						其他權利 Others	
	移 轉 Transfer		變 更 Change		塗 銷 Cancellation			
	棟數 Buildings	面積 (平方公尺) Area (㎡)	棟數 Buildings	面積 (平方公尺) Area (㎡)	棟數 Buildings	面積 (平方公尺) Area (㎡)	棟數 Buildings	面積 (平方公尺) Area (㎡)
	67	50,304	5,470	1,669,411	38,050	5,620,160	—	—
新北市 New Taipei City	14	598	548	83,246	7,770	797,669	—	—
臺北市 Taipei City	8	1,633	719	146,545	4,593	808,442	—	—
桃園市 Taoyuan City	6	706	604	322,829	4,672	799,970	—	—
臺中市 Taichung City	10	4,794	669	179,855	5,559	787,906	—	—
臺南市 Tainan City	2	238	374	162,804	2,721	465,309	—	—
高雄市 Kaohsiung City	10	39,497	732	322,209	4,521	623,940	—	—
臺灣省 Taiwan Prov.	17	2,839	1,822	451,638	8,175	1,329,441	—	—
宜蘭縣 Yilan C.	—	—	218	25,052	547	89,104	—	—
新竹縣 Hsinchu C.	2	135	77	14,038	1,259	158,757	—	—
苗栗縣 Miaoli C.	2	207	56	61,017	665	101,697	—	—
彰化縣 Changhua C.	4	430	331	96,010	1,039	222,084	—	—
南投縣 Nantou C.	1	731	267	38,494	385	103,999	—	—
雲林縣 Yunlin C.	3	381	144	89,503	679	132,585	—	—
嘉義縣 Chiayi C.	—	—	36	30,866	306	68,966	—	—
屏東縣 Pingtung C.	—	—	384	49,790	663	152,040	—	—
臺東縣 Taitung C.	—	—	32	9,226	221	40,194	—	—
花蓮縣 Hualien C.	2	483	82	10,085	349	56,288	—	—
澎湖縣 Penghu C.	—	—	9	2,581	40	8,461	—	—
基隆市 Keelung City	2	257	46	8,791	597	44,508	—	—
新竹市 Hsinchu City	—	—	67	6,812	1,046	105,439	—	—
嘉義市 Chiayi City	1	216	73	9,372	379	45,320	—	—
福建省 Fuchien Prov.	—	—	2	285	39	7,483	—	—
金門縣 Kinmen C.	—	—	2	285	39	7,483	—	—
連江縣 Lienchiang C.	—	—	—	—	—	—	—	—

Source : County and City Government.

表29. 測量案件統計

年 (月) 別 Year (Month)	合 計 Total			土地複丈 Land Revision Survey		
	件數 Cases	筆(棟)數 Plots / Buildings	面積 (平方公尺) Area (m ²)	件數 Cases	筆數 Plots	面積 (平方公尺) Area (m ²)
一〇四年 2015	452,619	785,344	1,814,984,406	261,682	537,894	1,181,923,950
一〇五年 2016	410,853	696,385	1,503,683,015	239,155	483,799	1,144,918,710
一〇六年 2017	417,367	696,792	1,397,243,715	243,588	490,074	1,094,085,045
一〇七年 2018	418,879	740,356	1,601,606,474	237,014	488,919	1,118,131,716
一〇八年 2019	421,252	714,451	1,464,356,967	244,303	494,958	1,122,951,902
一〇九年 2020	439,860	749,167	1,477,758,672	258,043	527,507	1,179,525,709
一一〇年 2021	440,758	766,114	1,598,759,755	252,127	536,958	1,214,537,792
一一一年 2022	446,506	752,662	1,658,655,217	245,018	523,977	1,131,505,713
一一二年 2023	430,142	728,820	1,771,116,951	231,380	490,813	1,173,838,824
九 月 Sept.	33,263	57,558	131,609,373	18,075	36,861	87,796,823
十 月 Oct.	34,987	56,801	105,831,560	18,901	37,400	74,649,173
十一月 Nov.	35,506	69,954	130,544,558	20,993	53,155	107,155,576
十二月 Dec.	33,810	57,477	125,733,184	18,659	38,335	104,264,497
一一三年 2024	307,419	514,088	1,309,632,024	173,188	358,302	992,320,587
一 月 Jan.	36,555	60,272	165,578,619	19,689	41,824	119,440,822
二 月 Feb.	25,966	42,614	117,579,078	14,123	28,731	84,697,453
三 月 Mar.	34,405	58,177	169,003,970	20,621	42,680	110,241,747
四 月 Apr.	34,347	58,038	166,549,332	19,946	39,565	139,926,420
五 月 May	38,225	62,658	158,879,977	21,563	44,162	131,392,992
六 月 June	32,906	56,566	118,783,298	18,402	36,635	85,619,714
七 月 July	34,744	56,718	122,500,452	19,998	40,329	101,311,203
八 月 Aug.	37,912	64,933	133,422,414	20,414	45,501	109,114,491
九 月 Sept.	32,359	54,112	157,334,885	18,432	38,875	110,575,745
較上月增減(%) VS. with Last Month	-14.65	-16.66	17.92	-9.71	-14.56	1.34
較上年同月增減(%) VS. with Last Year	-2.72	-5.99	19.55	1.98	5.46	25.95

資料來源：直轄市、縣(市)政府。
 說明：1. 土地複丈包括分割、合併、疆界、法院囑託及其他。
 2. 建物測量包括一般案件、建物門牌基地號勘丈、建物滅失及法院囑託。
 3. 核發謄本數包括地籍圖及建物測量成果圖。
 4. 自106年1月1日起正式廢除地目等則制度，並停止辦理地目變更登記。

TABLE 29. LAND SURVEY CASES

建物測量 Building Survey			地目變更 Changes in Land Category			核發謄本 Maps Issued		
件數 Cases	棟數 Buildings	面積 (平方公尺) Area (m ²)	件數 Cases	筆數 Plots	面積 (平方公尺) Area (m ²)	件數 Cases	筆(棟)數 Plots / Buildings	張數 Sheets
189,006	242,623	631,914,534	1,931	4,827	1,145,922	1,598,132	4,488,314	2,372,136
170,376	209,694	357,413,069	1,322	2,892	1,351,236	1,454,584	3,400,137	2,083,856
173,746	206,678	303,140,763	33	40	17,908	1,421,039	3,253,026	2,045,619
181,865	251,437	483,474,758	—	—	—	1,352,224	2,898,798	1,966,309
176,949	219,493	341,405,065	—	—	—	1,282,132	2,746,863	1,918,088
181,817	221,660	298,232,963	—	—	—	1,327,437	2,638,741	1,950,249
188,631	229,156	384,221,963	—	—	—	1,181,820	2,345,543	1,758,592
201,488	228,685	527,149,504	—	—	—	1,088,101	2,116,752	1,612,318
198,762	238,007	597,278,126	—	—	—	1,018,024	1,910,783	1,499,102
15,188	20,697	43,812,550	—	—	—	79,619	171,654	118,994
16,086	19,401	31,182,387	—	—	—	86,067	143,634	124,851
14,513	16,799	23,388,981	—	—	—	89,887	168,178	131,970
15,151	19,142	21,468,687	—	—	—	75,644	145,037	109,657
134,231	155,786	317,311,437	—	—	—	760,549	1,395,460	1,104,757
16,866	18,448	46,137,797	—	—	—	89,585	175,971	127,922
11,843	13,883	32,881,626	—	—	—	64,402	121,007	93,282
13,784	15,497	58,762,223	—	—	—	97,712	172,033	138,276
14,401	18,473	26,622,911	—	—	—	92,084	153,098	132,764
16,662	18,496	27,486,985	—	—	—	98,609	172,411	145,512
14,504	19,931	33,163,585	—	—	—	76,104	133,895	110,688
14,746	16,389	21,189,249	—	—	—	85,197	154,254	124,452
17,498	19,432	24,307,922	—	—	—	84,697	175,678	124,875
13,927	15,237	46,759,140	—	—	—	72,159	137,113	106,986
-20.41	-21.59	92.36	--	--	--	-14.80	-21.95	-14.33
-8.30	-26.38	6.73	--	--	--	-9.37	-20.12	-10.09

Source : County and City Government.
 Note : 1. Land Revision Survey contains Land Subdivision, Combination, Clear Boundary, Court Entrustment and Others.
 2. Constructional Improvement Survey contains General Cases, House/Land Number Survey, Building Reduction and Court Entrustment.
 3. Maps issued contains Cadastral Maps and Constructional Survey Maps.
 4. The item, "Changes in Land Category", has been officially abolished since January 1st, 2017 and the government has stopped handling it.

表30. 都市地價指數－1. 總指數
TABLE 30. INDICES OF URBAN LAND PRICE - 1. GENERAL INDEX

基期：112年3月31日=100 Base Period：2023/3/31=100

區 域 別	109年 9月30日	110年 3月31日	110年 9月30日	111年 3月31日	111年 9月30日	112年 3月31日	112年 9月30日	113年 3月31日
Locality	2020/ 9/30	2021/ 3/31	2021/ 9/30	2022/ 3/31	2022/ 9/30	2023/ 3/31	2023/ 9/30	2024/ 3/31
全國 Nation-wide	94.07	95.16	95.94	97.67	99.35	100.00	101.17	102.76
新北市 New Taipei City	91.23	92.41	94.27	96.36	99.30	100.00	102.48	104.11
臺北市 Taipei City	94.58	95.97	96.24	98.06	99.81	100.00	100.30	102.24
桃園市 Taoyuan City	95.68	96.39	96.48	97.83	99.33	100.00	101.32	103.13
臺中市 Taichung City	94.34	95.40	96.10	97.39	98.70	100.00	102.14	103.68
臺南市 Tainan City	92.89	94.34	95.87	97.44	98.80	100.00	101.55	103.05
高雄市 Kaohsiung City	91.93	92.73	94.08	97.39	99.25	100.00	100.80	102.38
臺灣省 Taiwan Prov.	96.28	96.86	97.56	98.41	99.22	100.00	100.70	101.54
宜蘭縣 Yilan C.	97.74	98.04	98.50	98.91	99.53	100.00	101.01	102.20
新竹縣 Hsinchu C.	95.63	96.37	96.92	97.47	98.28	100.00	101.24	102.56
苗栗縣 Miaoli C.	94.15	94.93	95.87	97.50	99.05	100.00	101.02	101.83
彰化縣 Changhua C.	96.82	97.68	98.34	98.82	99.32	100.00	100.34	100.79
南投縣 Nantou C.	98.72	98.99	99.29	99.59	99.80	100.00	100.23	100.69
雲林縣 Yunlin C.	95.54	96.28	97.13	98.06	99.16	100.00	100.86	101.85
嘉義縣 Chiayi C.	97.88	98.30	98.63	99.21	99.60	100.00	100.35	101.14
屏東縣 Pingtung C.	95.94	96.81	97.61	98.45	99.28	100.00	100.76	101.56
臺東縣 Taitung C.	96.00	96.95	98.02	98.70	99.49	100.00	100.58	101.35
花蓮縣 Hualien C.	98.74	99.02	99.26	99.60	99.79	100.00	100.25	101.06
澎湖縣 Penghu C.	100.07	100.23	100.27	99.91	99.98	100.00	100.06	100.65
基隆市 Keelung City	95.94	96.62	97.42	98.33	99.21	100.00	100.92	101.89
新竹市 Hsinchu City	94.53	94.89	95.75	97.55	99.15	100.00	100.27	100.67
嘉義市 Chiayi City	96.42	96.52	97.96	99.22	99.42	100.00	101.31	102.91
福建省 Fuchien Prov.	—	—	—	—	—	—	—	—
金門縣 Kinmen C.	97.41	97.97	98.48	98.81	99.21	100.00	100.48	101.59
連江縣 Lienchiang C.	96.77	96.86	96.53	96.97	97.72	100.00	100.29	100.97

表30. 都市地價指數－2. 使用分區指數
TABLE 30. INDICES OF URBAN LAND PRICE - 2. USING DISTRICT INDEX

計算期：113年3月31日 Count Period：2024/3/31
基 期：112年3月31日 Base Period：2023/3/31

區 域 別	總指數	住宅區	商業區	工業區
Locality	General Index	Residential Index	Commercial Index	Industrial Index
全國 Nation-wide	102.76	102.87	102.40	102.78
新北市 New Taipei City	104.11	104.23	103.57	103.91
臺北市 Taipei City	102.24	102.20	102.29	102.40
桃園市 Taoyuan City	103.13	103.30	102.49	102.92
臺中市 Taichung City	103.68	103.99	102.90	102.13
臺南市 Tainan City	103.05	102.99	102.22	104.07
高雄市 Kaohsiung City	102.38	102.49	102.38	101.52
臺灣省 Taiwan Prov.	101.54	101.52	101.58	101.66
宜蘭縣 Yilan C.	102.20	102.22	102.24	102.00
新竹縣 Hsinchu C.	102.56	102.41	103.67	101.86
苗栗縣 Miaoli C.	101.83	101.80	101.96	101.81
彰化縣 Changhua C.	100.79	100.79	100.82	100.70
南投縣 Nantou C.	100.69	100.78	100.36	100.36
雲林縣 Yunlin C.	101.85	101.98	101.16	102.34
嘉義縣 Chiayi C.	101.14	101.09	100.84	102.10
屏東縣 Pingtung C.	101.56	101.60	101.08	101.88
臺東縣 Taitung C.	101.35	101.37	101.35	100.92
花蓮縣 Hualien C.	101.06	101.08	101.15	100.37
澎湖縣 Penghu C.	100.65	100.59	100.81	100.42
基隆市 Keelung City	101.89	102.21	101.62	100.96
新竹市 Hsinchu City	100.67	100.58	100.51	102.18
嘉義市 Chiayi City	102.91	102.90	102.87	103.07
福建省 Fuchien Prov.	—	—	—	—
金門縣 Kinmen C.	101.59	101.53	102.14	101.38
連江縣 Lienchiang C.	100.97	101.07	100.44	—

資料來源：本部地政司。

Source：Dept. of Land Adm. of MOI.

表31. 警察機關受(處)理刑事案件

年(月)別 Year (Month)	發生件數(包括補報數)(件) Offenses Known to the Police (Cases)				破獲件數(包括 Offenses Cleared	
	合計 Total	竊盜 Larceny	暴力 犯罪 Violent Crime	其他 刑案 Others	合計 Total	竊盜 Larceny
一〇四年 2015	297,800	66,255	1,956	229,589	273,567	55,055
一〇五年 2016	294,831	57,606	1,627	235,598	274,091	48,898
一〇六年 2017	293,453	52,025	1,260	240,168	277,506	46,022
一〇七年 2018	284,538	47,591	993	235,954	270,882	43,262
一〇八年 2019	268,349	42,272	859	225,218	258,706	40,406
一〇九年 2020	259,713	37,016	707	221,990	253,741	36,597
一一〇年 2021	243,082	35,067	598	207,417	240,177	34,826
一一一年 2022	265,518	37,670	499	227,349	256,733	36,603
一一二年 2023	275,268	38,339	442	236,487	267,334	37,702
九月 Sept.	23,813	3,099	41	20,673	22,536	3,085
十月 Oct.	24,728	3,382	31	21,315	24,301	3,349
十一月 Nov.	23,919	3,379	29	20,511	23,506	3,338
十二月 Dec.	22,693	3,178	40	19,475	21,819	3,002
一一三年 2024	230,183	31,151	273	198,759	188,455	25,516
一月 Jan.	20,637	2,789	29	17,819	20,462	2,869
二月 Feb.	17,139	2,213	28	14,898	17,091	2,279
三月 Mar.	20,670	2,721	26	17,923	20,805	2,774
四月 Apr.	21,163	2,894	30	18,239	20,740	2,869
五月 May	18,660	2,386	38	16,236	18,425	2,343
六月 June	20,647	2,684	22	17,941	19,905	2,626
七月 July	21,482	2,906	32	18,544	21,158	2,843
八月 Aug.	26,843	3,485	36	23,322	24,657	3,224
九月 Sept.	62,942	9,073	32	53,837	25,212	3,689
較上月增減(%) VS. with Last Month	--	--	--	--	--	--
較上年同月增減(%) VS. with Last Year	--	--	--	--	--	--

資料來源：本部警政署。

- 說明：1. 竊盜包括重大、普通、汽車、機車竊盜。
 2. 暴力犯罪包括故意殺人、擄人勒贖、強盜、搶奪、重傷害、恐嚇取財、強制性交。
 3. 自106年1月起暴力犯罪項下「強制性交」統計項排除「對幼性交」。
 4. 「發生件數(當期)」、「破獲件數(當期)」、「刑案發生率(當期)」、「破獲率(當期)」，不含逾月補報數，年累計則含當年逾月補報數，故各月加總不等於年累計數。
 5. 113年各月之數據為初步數；另因本年5月進行刑事案件系統整合，部分數據未完成上傳作業，將於明年(114)年5月一併修正。
 6. 自113年9月起，刑案發生數相關數據之計算方式由原本「1案1發生數」改為員警受理報案「1單1發生數」，致部分數據大幅上升。

TABLE 31. OFFENSES HANDLED BY POLICE ORGANIZATIONS

破積案(件) (Cases)		發生件數(當期)(件) Offenses Known to the Police in the Current Period (Cases)				破獲件數(當期)(件) Offenses Cleared in the Current Period(Cases)		
暴力 犯罪 Violent Crime	其他 刑案 Others	合計 Total	竊盜 Larceny	暴力 犯罪 Violent Crime	其他 刑案 Others	合計 Total	竊盜 Larceny	暴力 犯罪 Violent Crime
2,008	216,504	257,047	58,245	1,657	197,145	222,449	40,185	1,588
1,656	223,537	254,849	52,228	1,396	201,225	225,960	38,567	1,337
1,293	230,191	252,925	47,474	1,142	204,309	229,445	37,519	1,112
995	226,625	239,304	42,462	902	195,940	219,400	34,860	867
898	217,402	223,567	37,306	777	185,484	207,969	32,435	748
737	216,407	214,066	32,533	641	180,892	202,518	29,625	636
597	204,754	195,727	31,145	558	164,024	187,778	29,056	547
497	219,633	210,960	33,522	469	176,969	198,768	31,137	454
451	229,181	219,540	33,531	418	185,591	206,945	31,576	408
37	19,414	5,748	851	29	4,868	4,657	677	24
37	20,915	5,868	951	24	4,893	4,816	721	21
32	20,136	5,749	957	22	4,770	4,778	760	20
44	18,773	5,210	897	27	4,286	4,096	658	24
264	162,675	172,802	26,300	246	146,256	127,887	19,750	228
26	17,567	4,606	730	21	3,855	3,761	589	16
27	14,785	4,742	663	21	4,058	3,938	516	16
28	18,003	5,803	776	14	5,013	4,934	638	12
30	17,841	4,784	761	24	3,999	3,992	609	19
36	16,046	4,798	810	31	3,957	4,021	644	27
25	17,254	4,713	759	17	3,937	3,884	613	14
28	18,287	4,944	880	21	4,043	3,969	681	15
29	21,404	7,143	1,165	27	5,951	4,865	753	19
35	21,488	31,651	5,816	27	25,808	5,503	822	22
--	--	--	--	--	--	--	--	--
--	--	--	--	--	--	--	--	--

Source :National Police Agency, MOI.

- Note :1.Theft includes Larceny, Serious, Motor Vehicle and Motorcycle Theft.
 2. Violent crime includes murder and nonnegligent manslaughter, kidnapping, robbery, snatch and grab, aggravated assault, intimidation and extortion, forcible rape.
 3. Having sex with children has been excluded the item of forcible rape since January 1, 2017.
 4. "Offenses Known to the Police in the Current Period", "Offenses Cleared in the Current Period", "Crime Rate in the Current Period" and "Clearance Rate in the Current Period", do not include the number of overdue reported cases in the previous months. Annual accumulation data for each year includes the number of overdue reported cases in the given year, the sum of each month does not equal to the annual accumulation.
 5. The figures for each month of 2024 are preliminary. Additionally, due to the integration of the criminal case system in May 2024, some data has not yet been fully uploaded. The data will be revised in May 2025.
 6. The calculation method for certain criminal case occurrences has been changed from "one case, one occurrence" to "one report, one occurrence" as reported to police since September 1, 2024, which has caused some data to increase significantly.

表31. 警察機關受(處)理刑事案件(續)

年(月)別 Year (Month)	嫌疑犯人數(人) Offenders (Persons)				
	其他刑案 Others	合計 Total	竊盜 Larceny	暴力犯罪 Violent Crime	其他刑案 Others
一〇四年 2015	180,676	269,296	33,913	2,522	232,861
一〇五年 2016	186,056	272,817	31,543	2,208	239,066
一〇六年 2017	190,814	287,294	32,204	1,910	253,180
一〇七年 2018	183,673	291,621	32,028	1,666	257,927
一〇八年 2019	174,786	277,664	31,398	1,464	244,802
一〇九年 2020	172,257	281,811	29,128	1,195	251,488
一一〇年 2021	158,175	265,221	27,929	1,073	236,219
一一一年 2022	167,177	291,891	31,139	761	259,991
一一二年 2023	174,961	296,458	31,920	819	263,719
九月 Sept.	3,956	24,696	2,656	56	21,984
十月 Oct.	4,074	26,027	2,925	88	23,014
十一月 Nov.	3,998	25,044	2,884	46	22,114
十二月 Dec.	3,414	23,457	2,590	101	20,766
一一三年 2024	107,909	195,590	21,837	448	173,305
一月 Jan.	3,156	21,470	2,499	44	18,927
二月 Feb.	3,406	18,312	1,930	47	16,335
三月 Mar.	4,284	21,910	2,360	49	19,501
四月 Apr.	3,364	21,730	2,431	63	19,236
五月 May	3,350	18,611	1,964	46	16,601
六月 June	3,257	20,296	2,193	51	18,052
七月 July	3,273	21,728	2,425	44	19,259
八月 Aug.	4,093	25,674	2,726	44	22,904
九月 Sept.	4,659	25,859	3,309	60	22,490
較上月增減(%) VS. with Last Month	--	--	--	--	--
較上年同月增減(%) VS. with Last Year	--	--	--	--	--

TABLE 31. OFFENSES HANDLED BY POLICE ORGANIZATIONS(CONT.)

刑案發生率 (含積案) (件/十萬人) Crime Rate (Cases/ 100,000P.)	刑案發生率 (當期) (件/十萬人) Crime Rate in the Current Period (Cases/ 100,000P.)	犯罪人口率 (人/十萬人) Offender Rate (Persons/ 100,000P.)	破獲率 (含積案) (%) Clearance Rate	破獲率 (當期) (%) Clearance Rate in the Current Period
1,269.24	1,095.55	1,147.75	91.86	86.54
1,253.75	1,083.73	1,160.14	92.97	88.66
1,245.79	1,073.74	1,219.65	94.57	90.72
1,206.69	1,014.86	1,236.73	95.20	91.68
1,137.26	947.48	1,176.74	96.41	93.02
1,101.31	907.74	1,195.02	97.70	94.61
1,035.79	834.01	1,130.13	98.80	95.94
1,138.59	904.63	1,251.68	96.69	94.22
1,179.25	940.51	1,270.03	97.12	94.26
101.76	24.56	105.53	94.64	81.02
105.64	25.07	111.19	98.27	82.07
102.16	24.55	106.96	98.27	83.11
96.91	22.25	100.17	96.15	78.62
983.17	738.08	835.42	81.87	74.01
88.12	19.67	91.67	99.15	81.65
73.18	20.25	78.19	99.72	83.05
88.27	24.78	93.56	100.65	85.02
90.38	20.43	92.80	98.00	83.44
79.69	20.49	79.49	98.74	83.81
88.19	20.13	86.69	96.41	82.41
91.76	21.12	92.81	98.49	80.28
114.67	30.52	109.68	91.86	68.11
268.92	135.23	110.48	40.06	17.39
--	--	--	--	--
--	--	--	--	--

表32. 警察機關受(處)理暴力犯罪

年 (月) 別 Year (Month)	發生件數(包括補報數)(件) Offenses Known to the Police (Cases)						破獲件數 Offenses	
	合計 Total	重大恐嚇取財 Serious Intimidation /Extortion	擄人勒贖 Kidnaping for Ransom	強盜搶奪 Robbery & Forceful Taking	重傷害及故意殺人 Mayhem & Murder	強制性交 Rape	合計 Total	重大恐嚇取財 Serious Intimidation /Extortion
一〇四年 2015	1,956	—	7	740	464	745	2,008	—
一〇五年 2016	1,627	1	4	643	428	551	1,656	1
一〇六年 2017	1,260	—	3	523	432	302	1,293	—
一〇七年 2018	993	3	5	399	358	228	995	3
一〇八年 2019	859	1	6	329	322	201	898	1
一〇九年 2020	707	1	1	281	259	165	737	1
一一〇年 2021	598	—	7	267	243	81	597	—
一一一年 2022	499	—	1	233	198	67	497	—
一一二年 2023	442	—	3	209	147	83	451	—
九月 Sept.	41	—	—	24	9	8	37	—
十月 Oct.	31	—	—	13	12	6	37	—
十一月 Nov.	29	—	—	11	9	9	32	—
十二月 Dec.	40	—	—	20	16	4	44	—
一一三年 2024	273	—	1	107	118	47	264	—
一月 Jan.	29	—	—	12	10	7	26	—
二月 Feb.	28	—	—	14	13	1	27	—
三月 Mar.	26	—	—	10	15	1	28	—
四月 Apr.	30	—	—	14	4	12	30	—
五月 May	38	—	—	11	20	7	36	—
六月 June	22	—	—	7	10	5	25	—
七月 July	32	—	1	12	14	5	28	—
八月 Aug.	36	—	—	8	22	6	29	—
九月 Sept.	32	—	—	19	10	3	35	—
較上月增減(%) VS. with Last Month	--	--	--	--	--	--	--	--
較上年同月增減(%) VS. with Last Year	--	--	--	--	--	--	--	--

資料來源：本部警政署。

說明：1. 105年以前強制性交包括強制性交(單一嫌疑犯)、共同強制性交(嫌疑犯二人以上)及對幼性交，依據105年12月28日警政署刑事局第5次刑事工作檢討會報決議，自106年起，將暴力犯罪項下「強制性交」統計項排除「對幼性交」。

2. 「發生件數(當期)」及「破獲件數(當期)」不含逾月補報數，年累計則含當年逾月補報數，故各月加總不等於年累計數。

3. 113年各月之數據為初步數；另因本年5月進行刑事案件系統整合，部分數據尚未完成上傳作業，將於明年(114)年5月一併修正。

4. 自113年9月起，刑案發生數相關數據之計算方式由原本「1案1發生數」改為員警受理報案「1單1發生數」，致部分數據大幅上升。

TABLE 32. VIOLENT CRIME HANDLED BY POLICE ORGANIZATIONS

(包括破積案)(件) Cleared (Cases)	發生件數(當期)(件) Offenses Known to the Police in the Current Period (Cases)									
	擄人勒贖 Kidnaping for Ransom	強盜搶奪 Robbery & Forceful Taking	重傷害及故意殺人 Mayhem & Murder	強制性交 Rape	合計 Total	恐嚇取財 Intimidation /Extortion	擄人勒贖 Kidnaping for Ransom	強盜搶奪 Robbery & Forceful Taking	重傷害及故意殺人 Mayhem & Murder	強制性交 Rape
7	756	464			1,657	—	6	722	430	499
4	668	421			1,396	1	4	622	391	378
3	554	428	308		1,142	—	3	505	399	235
5	412	350	225		902	3	5	386	330	178
6	338	337	216		777	1	5	317	299	155
1	296	264	175		641	1	1	276	235	128
7	269	239	82		558	—	6	262	224	66
1	229	200	67		469	—	1	229	187	52
3	218	147	83		418	—	1	206	139	72
—	22	8	7		29	—	—	22	7	—
—	17	12	8		24	—	—	11	10	3
—	11	10	11		22	—	—	9	8	5
—	21	16	7		27	—	—	16	9	2
—	104	113	47		246	—	1	104	110	31
—	10	11	5		21	—	—	11	7	3
—	15	9	3		21	—	—	13	8	—
—	10	16	2		14	—	—	6	8	—
—	16	6	8		24	—	—	14	3	7
—	9	19	8		31	—	—	10	18	3
—	8	11	6		17	—	—	6	8	3
—	10	11	7		21	—	1	10	9	1
—	6	18	5		27	—	—	8	18	1
—	20	12	3		27	—	—	19	7	1
--	--	--	--		--	--	--	--	--	--
--	--	--	--		--	--	--	--	--	--

Source : National Police Agency, MOI.

Note : 1. Forcible Rape includes rape (one offender), multi-perpetrator rape (two or more offenders), and having sex with children before 2016. According to the resolution of the CIB's fifth criminal work review meeting on December 28, 2016, having sex with children has been excluded the item of forcible rape since January 1, 2017.

2. "Offenses Known to the Police in the Current Period" and "Offenses Cleared in the Current Period", do not include the number of overdue reported cases in the previous months. Annual accumulation data for each year includes the number of overdue reported cases in the given year, the sum of each month does not equal to the annual accumulation.

3. The figures for each month of 2024 are preliminary. Additionally, due to the integration of the criminal case system in May 2024, some data has not yet been fully uploaded. The data will be revised in May 2025.

4. The calculation method for certain criminal case occurrences has been changed from "one case, one occurrence" to "one report, one occurrence" as reported to police since September 1, 2024, which has caused some data to increase significantly.

表32. 警察機關受(處)理暴力犯罪(續)

年 (月) 別 Year (Month)	破獲件數(當期) (件) Offenses Cleared in the Current Period (Cases)					
	合計 Total	重大恐嚇取財 Serious Intimidation /Extortion	擄人勒贖 Kidnapping for Ransom	強盜搶奪 Robbery & Forceful Taking	重傷害及故意殺人 Mayhem & Murder	強制性交 Rape
一〇四年 2015	1,588	—	6	691	420	471
一〇五年 2016	1,337	1	4	601	376	355
一〇六年 2017	1,112	—	3	497	386	226
一〇七年 2018	867	3	5	380	317	162
一〇八年 2019	748	1	5	307	290	145
一〇九年 2020	636	1	1	274	232	128
一一〇年 2021	547	—	6	259	217	65
一一一年 2022	454	—	1	221	182	50
一一二年 2023	408	—	1	205	133	69
九月 Sept.	24	—	—	20	4	—
十月 Oct.	21	—	—	10	8	3
十一月 Nov.	20	—	—	8	7	5
十二月 Dec.	24	—	—	15	7	2
一一三年 2024	228	—	—	98	102	28
一月 Jan.	16	—	—	9	5	2
二月 Feb.	16	—	—	11	5	—
三月 Mar.	12	—	—	4	8	—
四月 Apr.	19	—	—	13	1	5
五月 May	27	—	—	9	15	3
六月 June	14	—	—	6	6	2
七月 July	15	—	—	8	6	1
八月 Aug.	19	—	—	6	12	1
九月 Sept.	22	—	—	16	6	—
較上月增減(%) VS. with Last Month	--	--	--	--	--	--
較上年同月增減(%) VS. with Last Year	--	--	--	--	--	--

TABLE 32. VIOLENT CRIME HANDLED BY POLICE ORGANIZATIONS(CONT.)

合計 Total	嫌疑犯人數 (人) Offenders (Persons)				
	恐嚇取財 Intimidation /Extortion	擄人勒贖 Kidnapping for Ransom	強盜搶奪 Robbery & Forceful Taking	重傷害及故意殺人 Mayhem & Murder	強制性交 Rape
2,522	—	33	856	840	793
2,208	4	10	806	800	588
1,910	—	23	707	828	352
1,666	8	35	560	829	234
1,464	2	18	476	746	222
1,195	2	5	480	523	185
1,073	—	49	407	534	83
761	—	4	341	346	70
819	—	34	395	305	85
56	—	—	33	17	6
88	—	—	41	38	9
46	—	—	20	15	11
101	—	—	34	57	10
448	—	—	184	212	52
44	—	—	19	21	4
47	—	—	19	26	2
49	—	—	21	25	3
63	—	—	29	19	15
46	—	—	12	27	7
51	—	—	17	29	5
44	—	—	17	20	7
44	—	—	13	26	5
60	—	—	37	19	4
--	--	--	--	--	--
--	--	--	--	--	--

表33. 警察機關查獲少年嫌疑犯人數

單位：人

年 (月) 別 Year (Month)	總計 (12-18歲 未滿) Grand Total	竊盜 Larceny	暴	
			合計 Total	重大恐嚇取財 Serious Intimidation /Extortion
一〇四年 2015	11,002	2,741	270	—
一〇五年 2016	9,775	2,111	218	—
一〇六年 2017	10,499	1,823	207	—
一〇七年 2018	8,893	1,795	158	—
一〇八年 2019	9,441	1,838	119	1
一〇九年 2020	10,226	1,594	104	—
一一〇年 2021	9,627	1,216	55	—
一一一年 2022	9,554	1,225	34	—
一一二年 2023	10,770	1,420	60	—
九月 Sept.	847	101	7	—
十月 Oct.	806	141	6	—
十一月 Nov.	944	151	3	—
十二月 Dec.	885	119	4	—
一一三年 2024	7,726	844	46	—
一月 Jan.	856	124	9	—
二月 Feb.	685	73	7	—
三月 Mar.	760	85	4	—
四月 Apr.	833	103	6	—
五月 May	676	73	4	—
六月 June	674	82	4	—
七月 July	1,061	85	3	—
八月 Aug.	1,117	102	3	—
九月 Sept.	1,064	117	6	—
較上月增減(%) VS. with Last Month	--	--	--	--
較上年同月增減(%) VS. with Last Year	--	--	--	--

資料來源：本部警政署。
 說明：1. 竊盜包括重大、普通、汽車、機車竊盜；105年以前強制性交包括強制性交(單一嫌疑犯)、共同強制性交(二人以上嫌疑犯)及對幼性交，自106年起強制性交統計項排除對幼性交。
 2. 113年各月之數據為初步數；另因本年5月進行刑事案件系統整合，部分數據尚未完成上傳作業，將於明(114)年5月一併修正。
 3. 自113年9月起，刑案發生數相關數據之計算方式由原本「1案1發生數」改為員警受理報案「1單1發生數」，致部分數據大幅上升。

TABLE 33. JUVENILE OFFENDERS HANDLED BY POLICE ORGANIZATIONS

Unit: Persons

力 犯 罪 Violent Crime				其他犯罪 Others	少年嫌疑犯 占總嫌疑犯 比率(%) Juvenile Offenders to the All
擄人勒贖 Kidnapping for Ransom	強盜搶奪 Robbery & Forceful Taking	重傷害及 故意殺人 Mayhem & Murder	強制性交 Rape		
1	49	77	143	7,991	4.09
3	53	64	98	7,446	3.58
—	46	91	70	8,469	3.65
—	43	79	36	6,940	3.05
5	29	45	39	7,484	3.40
—	32	29	43	8,528	3.63
—	13	33	9	8,356	3.63
—	11	17	6	8,295	3.27
1	20	28	11	9,290	3.63
—	3	3	1	739	3.43
—	4	—	2	659	3.10
—	1	—	2	790	3.77
—	1	3	—	762	3.77
—	10	23	13	6,836	3.95
—	—	8	1	723	3.99
—	—	6	1	605	3.74
—	3	1	—	671	3.47
—	1	—	5	724	3.83
—	—	2	2	599	3.63
—	2	1	1	588	3.32
—	2	—	1	973	4.88
—	1	2	—	1,012	4.35
—	1	3	2	941	4.11
--	--	--	--	--	--
--	--	--	--	--	--

Source: National Police Agency, MOI.
 Note: 1.Theft includes Larceny, Serious, Motor Vehicle and Motorcycle Theft; Since 2017, rape excludes the item of child rape.
 2.The figures for each month of 2024 are preliminary. Additionally, due to the integration of the criminal case system in May 2024, some data has not yet been fully uploaded. The data will be revised in May 2025.
 3.The calculation method for certain criminal case occurrences has been changed from "one case, one occurrence" to "one report, one occurrence" as reported to police since September 1, 2024, which has caused some data to increase significantly.

表34. 警察機關檢肅毒品統計

年 (月) 別 Year (Month)	違反毒品危害防制條例 Violation of the Narcotics Endangerment Prevention Act		毒品數量 (公斤)				
	發 生 件 數 Offenses (Cases)	嫌 疑 犯 人 數 Offenders (Persons)	合 計 Total	第一級毒品			
				小 計 Subtotal	海洛因 Heroin	嗎 啡 Morphine	鴉 片 Opium
一〇四年 2015	49,576	53,622	7,631.30	109.90	109.64	0.25	0.00
一〇五年 2016	54,873	58,707	4,616.10	105.10	91.41	0.41	0.00
一〇六年 2017	58,515	62,644	9,685.47	101.83	84.05	0.47	0.00
一〇七年 2018	55,480	59,106	20,596.64	508.33	507.95	0.36	0.00
一〇八年 2019	47,035	49,131	15,929.37	122.11	119.72	1.53	0.00
一〇九年 2020	45,489	47,779	13,305.71	643.90	643.74	0.14	0.01
一一〇年 2021	38,644	40,987	8,332.55	520.17	519.53	0.07	0.13
一一一年 2022	38,088	39,964	12,172.44	182.52	181.34	0.14	0.01
一一二年 2023	36,435	38,292	15,978.22	237.33	236.98	0.12	0.00
九 月 Sept.	3,184	3,337	985.79	26.74	26.74	0.00	—
十 月 Oct.	3,518	3,709	392.12	22.75	22.75	—	—
十一月 Nov.	3,064	3,204	760.02	24.36	24.36	0.00	—
十二月 Dec.	2,476	2,537	3,237.01	80.89	80.89	0.00	0.00
一一三年 2024	26,039	27,315	6,978.05	177.46	170.94	0.18	0.01
一 月 Jan.	2,145	2,241	934.04	7.73	7.73	0.00	0.00
二 月 Feb.	2,355	2,443	336.83	4.57	4.52	0.05	—
三 月 Mar.	3,539	3,716	501.48	6.87	6.87	0.00	—
四 月 Apr.	2,982	3,143	1,517.73	21.28	14.95	0.00	—
五 月 May	2,483	2,621	432.49	52.83	52.83	—	0.00
六 月 June	2,978	3,169	1,117.87	16.54	16.54	0.00	0.00
七 月 July	3,006	3,142	880.10	20.67	20.66	0.01	—
八 月 Aug.	3,387	3,561	477.80	29.46	29.35	0.10	0.00
九 月 Sept.	3,164	3,279	779.71	17.51	17.48	0.01	0.00
較上月增減(%) VS. with Last Month	--	--	--	--	--	--	--
較上年同月增減(%) VS. with Last Year	--	--	--	--	--	--	--

資料來源：本部警政署。

說 明：1. 113年各月之數據為初步數；另因本年5月進行刑事案件系統整合，部分數據尚未完成上傳作業，將於明(114)年5月一併修正。
2. 自113年9月起，刑案發生數相關數據之計算方式由原本「1案1發生數」改為員警受理報案「1單1發生數」，致部分數據大幅上升。

TABLE 34. OFFENSES OF NARCOTIC DRUGS

1st Class 古柯鹼 及其他 Cocain & Others	Narcotic Drugs (Kilogram)							第四級 4th Class	其 他 (種子等) Others
	小 計 Subtotal	第二級毒品 2nd Class				第三級 (低含量可 待因、FM2 、K他命等) 3rd Class			
		罌 粟 Opium Poppy	大 麻 Marijuana	安非他命 Amphetamine	其 他 Others				
0.00	1,540.64	—	52.95	1,340.35	147.33	1,141.49	4,839.27	0.00	
13.27	1,261.38	—	49.63	1,112.43	99.32	1,230.18	2,013.37	6.07	
17.30	3,379.16	—	418.21	2,395.32	565.64	2,395.42	3,808.28	0.78	
0.02	7,484.78	—	257.78	7,037.28	189.73	8,437.17	4,163.91	2.45	
0.85	2,440.39	—	218.84	1,967.94	253.62	5,083.33	8,283.26	0.28	
0.01	2,027.59	—	250.36	1,526.48	250.75	3,737.40	6,896.48	0.34	
0.44	1,714.94	0.20	507.90	949.54	257.29	1,560.08	4,532.87	4.49	
1.03	3,279.94	—	1,100.55	1,994.40	185.00	3,870.15	4,837.37	2.46	
0.23	3,194.24	0.59	468.20	2,498.85	226.60	5,420.21	7,120.78	5.67	
0.00	56.35	0.59	24.11	18.64	13.02	240.66	662.00	0.04	
0.00	157.43	—	73.08	68.03	16.32	131.09	80.22	0.64	
0.00	359.09	—	18.50	325.04	15.54	117.14	258.91	0.52	
—	1,307.04	—	80.14	1,212.43	14.47	222.18	1,626.86	0.04	
6.34	2,831.11	—	1,588.38	1,170.40	72.32	3,051.07	918.21	0.20	
—	106.96	—	39.89	61.90	5.18	700.94	118.39	0.01	
—	77.30	—	7.50	51.67	18.13	243.26	11.69	0.02	
0.00	171.67	—	84.09	64.26	23.31	207.41	115.39	0.14	
6.33	1,180.82	—	1,160.95	10.53	9.34	279.51	36.08	0.03	
0.00	234.93	—	9.34	220.38	5.21	141.75	2.99	—	
0.00	132.28	—	51.41	79.92	0.94	965.09	3.96	0.00	
0.00	718.23	—	72.73	643.75	1.76	86.08	55.11	—	
—	81.38	—	62.27	12.96	6.15	362.28	4.69	—	
0.01	127.55	—	100.21	25.04	2.30	64.76	569.89	0.00	
--	--	--	--	--	--	--	--	--	
--	--	--	--	--	--	--	--	--	

Source : National Police Agency, MOI.

Note : 1.The figures for each month of 2024 are preliminary. Additionally, due to the integration of the criminal case system in May 2024, some data has not yet been fully uploaded. The data will be revised in May 2025.

2.The calculation method for certain criminal case occurrences has been changed from "one case, one occurrence" to "one report, one occurrence" as reported to police since September 1, 2024, which has caused some data to increase significantly.

表35. 警察機關查獲槍枝、彈藥、刀械數量

年 (月) 別 Year (Month)	槍 枝 (枝) Firearms				
	合計 Total	制式槍枝 Standard Guns	中共槍枝 PRC-made Guns	非制式槍枝 Self-made Guns	其他槍枝 Other Guns
一〇四年 2015	1,743	333	1	1,389	21
一〇五年 2016	2,025	170	2	1,628	227
一〇六年 2017	1,856	224	1	1,620	12
一〇七年 2018	2,180	276	1	1,890	14
一〇八年 2019	1,444	223	1	1,199	22
一〇九年 2020	1,497	157	—	1,258	82
一一〇年 2021	1,296	111	—	1,019	166
一一一年 2022	1,129	100	1	874	155
一一二年 2023	987	59	—	795	133
九 月 Sept.	68	2	—	53	13
十 月 Oct.	122	7	—	101	14
十一月 Nov.	86	5	—	64	17
十二月 Dec.	56	3	—	46	7
一一三年 2024	903	99	1	716	88
一 月 Jan.	94	9	—	73	12
二 月 Feb.	68	12	—	48	8
三 月 Mar.	111	11	—	90	10
四 月 Apr.	69	8	—	56	5
五 月 May	92	6	—	76	10
六 月 June	66	4	—	56	6
七 月 July	119	6	1	100	13
八 月 Aug.	104	7	—	80	17
九 月 Sept.	180	36	—	137	7
較上月增減(%) VS. with Last Month	--	--	--	--	--
較上年同月增減(%) VS. with Last Year	--	--	--	--	--

資料來源：本部警政署。

說明：1. 106年起將「空氣長(手)槍」由原「制式槍枝」歸類至「非制式槍枝」。
2. 113年各月之數據為初步數；另因本年5月進行刑事案件系統整合，部分數據尚未完成上傳作業，將於明(114)年5月一併修正。
3. 自113年9月起，刑案發生數相關數據之計算方式由原本「1案1發生數」改為員警受理報案「1單1發生數」，致部分數據大幅上升。

TABLE 35. ILLEGAL GUNS, PISTOLS, AMMUNITION AND KNIVES CAPTURED BY POLICE ORGANIZATIONS

合計 Total	彈 類 (顆) Ammunition				刀械 (把) Knives
	子彈 Cartridges & Bullets	手榴彈 Grenades	土製炸彈 Self-made Bombs	其他彈類 Others	
19,780	6,220	2	91	13,467	361
20,438	7,049	4	85	13,300	425
24,819	9,416	1	114	15,288	1,017
33,557	18,060	2	35	15,460	653
18,092	5,588	—	40	12,464	416
203,427	188,791	—	56	14,580	449
17,045	4,583	1	46	12,415	985
16,803	3,119	—	86	13,598	504
28,959	17,506	2	56	11,395	815
1,082	222	—	3	857	30
992	266	—	1	725	29
2,460	227	1	11	2,221	159
1,406	253	1	—	1,152	127
10,067	1,853	1	122	8,091	358
2,138	634	—	13	1,491	118
1,040	263	—	87	690	37
1,424	157	—	10	1,257	67
896	112	1	1	782	16
1,048	70	—	1	977	22
522	137	—	—	385	42
1,624	243	—	8	1,373	14
762	116	—	1	645	22
613	121	—	1	491	20
--	--	--	--	--	--
--	--	--	--	--	--

Source : National Police Agency, MOI.

Note : 1. The air guns and pistols are classified to the improvised firearm from January 1, 2017.
2. The figures for each month of 2024 are preliminary. Additionally, due to the integration of the criminal case system in May 2024, some data has not yet been fully uploaded. The data will be revised in May 2025.
3. The calculation method for certain criminal case occurrences has been changed from "one case, one occurrence" to "one report, one occurrence" as reported to police since September 1, 2024, which has caused some data to increase significantly.

表36. 警察機關處理違反社會秩序維護法案件

年 (月) 別 Year (Month)	總 計 Grand Total		妨害安寧秩序 Disturbance of the Peace	
	件 數 Cases	人 數 Persons	件 數 Cases	人 數 Persons
一〇四年 2015	5,237	13,709	1,155	1,442
一〇五年 2016	4,841	11,536	926	1,234
一〇六年 2017	4,919	12,031	959	1,348
一〇七年 2018	5,375	12,416	1,097	1,516
一〇八年 2019	7,149	16,048	1,564	2,139
一〇九年 2020	7,230	14,763	2,198	2,792
一一〇年 2021	7,025	12,913	1,699	2,052
一一一年 2022	7,045	12,909	1,869	2,149
一一二年 2023	6,515	12,972	1,853	2,031
九 月 Sept.	453	961	146	154
十 月 Oct.	535	1,067	137	144
十一月 Nov.	597	1,187	169	178
十二月 Dec.	513	1,152	177	183
一一三年 2024	4,997	8,974	1,392	1,508
一 月 Jan.	513	1,022	190	207
二 月 Feb.	579	1,071	156	179
三 月 Mar.	651	1,117	170	179
四 月 Apr.	535	963	138	149
五 月 May	661	1,212	158	170
六 月 June	505	984	159	170
七 月 July	593	813	147	159
八 月 Aug.	545	990	144	151
九 月 Sept.	415	802	130	144
較上月增減(%) VS. with Last Month	-23.85	-18.99	-9.72	-4.64
較上年同月增減(%) VS. with Last Year	-8.39	-16.55	-10.96	-6.49

資料來源：本部警政署。

TABLE 36. VIOLATION OF THE LAW FOR MAINTAINING SOCIAL ORDER

妨害善良風俗 Violation of Moral Order		妨 害 公 務 Interference with Legal Activities		妨害他人身體及財產 Interference with Other's Body or Property	
件 數 Cases	人 數 Persons	件 數 Cases	人 數 Persons	件 數 Cases	人 數 Persons
3,861	11,806	54	115	167	346
3,440	9,364	40	54	435	884
3,186	9,220	59	63	715	1,400
3,065	8,427	73	82	1,140	2,391
3,173	9,292	124	158	2,288	4,459
2,783	8,545	125	138	2,124	3,288
2,878	7,332	114	124	2,334	3,405
2,561	7,125	119	125	2,496	3,510
2,504	7,944	123	136	2,035	2,861
152	596	9	10	146	201
209	674	23	25	166	224
260	748	9	9	159	252
172	754	10	10	154	205
2,076	5,380	107	138	1,422	1,948
149	562	9	9	165	244
268	656	13	30	142	206
287	659	14	24	180	255
198	556	14	16	185	242
325	817	14	14	164	211
175	584	12	14	159	216
297	461	11	11	138	182
230	608	9	9	162	222
147	477	11	11	127	170
-36.09	-21.55	22.22	22.22	-21.60	-23.42
-3.29	-19.97	22.22	10.00	-13.01	-15.42

Source : National Police Agency, MOI.

表37. 警察機關處理集會遊行發生數

單位：件

年 (月) 別 Year (Month)	總件數 Total Cases	類 別 By Classification		
		室 外 Outdoor		室內集會 Indoor Assembly
		集 會 Assembly	遊 行 Parade	
一〇四年 2015	5,786	4,716	1,070	—
一〇五年 2016	4,967	3,504	1,463	—
一〇六年 2017	3,908	3,266	642	—
一〇七年 2018	27,134	17,673	9,461	—
一〇八年 2019	7,288	6,102	1,186	—
一〇九年 2020	5,389	3,946	1,443	—
一一〇年 2021	5,426	4,800	626	—
一一一年 2022	34,872	26,756	8,116	—
一一二年 2023	8,886	7,610	1,276	—
九 月 Sept.	316	293	23	—
十 月 Oct.	687	619	68	—
十一月 Nov.	1,931	1,679	252	—
十二月 Dec.	3,873	3,088	785	—
一一三年 2024	5,397	3,586	1,811	—
一 月 Jan.	3,392	1,774	1,618	—
二 月 Feb.	172	163	9	—
三 月 Mar.	289	270	19	—
四 月 Apr.	255	218	37	—
五 月 May	310	278	32	—
六 月 June	300	280	20	—
七 月 July	254	232	22	—
八 月 Aug.	207	189	18	—
九 月 Sept.	218	182	36	—
較上月增減(%) VS. with Last Month	5.31	-3.70	100.00	--
較上年同月增減(%) VS. with Last Year	-31.01	-37.88	56.52	--

資料來源：本部警政署。
說 明：113年各月之數據為初步數。

TABLE 37. ASSEMBLY AND PARADE HANDLED BY POLICE ORGANIZATIONS

Unit : Cases

是 否 申 請 By Applications			使用警力 (人 次) Times of Policemen (Person-times)
申 請 Applied		未 申 請 Not Applied	
准 Allowed	不 准 Not Allowed		
3,518	8	2,260	240,515
3,412	7	1,548	221,061
2,300	5	1,603	162,200
15,918	10	11,206	733,700
5,563	3	1,722	270,982
3,726	4	1,659	185,863
2,134	13	3,279	114,403
17,708	2	17,162	690,557
5,688	2	3,196	236,005
168	—	148	6,965
444	—	243	20,272
1,311	—	620	53,572
2,638	1	1,234	114,704
3,251	2	2,144	157,724
2,039	—	1,353	110,158
86	—	86	2,567
148	—	141	5,929
153	—	102	4,100
193	—	117	11,026
189	1	110	7,763
186	—	68	4,547
136	—	71	5,954
121	1	96	5,680
-11.03	--	35.21	-4.60
-27.98	--	-35.14	-18.45

Source : National Police Agency, MOI.
Note : The figures for each month of 2024 are preliminary.

表38. 警察機關處理經濟案件

年(月)別 Year (Month)	總計 Grand Total		違反金融(1) Counterfeit Currency, Unlawful Money Lending, Illegal Debt Collection & Financial Transaction	
	件數 Cases	金額(千元) Amount (\$1,000)	件數 Cases	金額(千元) Amount (\$1,000)
一〇四年 2015	8,428	29,608,897	2,111	9,331,289
一〇五年 2016	7,203	24,937,459	1,286	10,098,589
一〇六年 2017	7,020	17,782,259	824	7,224,076
一〇七年 2018	6,900	28,212,712	761	14,451,163
一〇八年 2019	7,748	47,975,660	1,167	27,859,510
一〇九年 2020	11,157	132,070,331	1,695	18,930,928
一一〇年 2021	10,255	115,930,883	948	4,751,385
一一一年 2022	13,850	65,709,575	1,281	6,053,734
一一二年 2023	11,609	118,146,762	1,006	78,334,424
九月 Sept.	920	2,950,450	118	1,862,699
十月 Oct.	961	2,529,183	75	281,148
十一月 Nov.	888	966,111	97	230,234
十二月 Dec.	752	2,092,131	97	1,533,936
一一三年 2024	7,972	115,166,818	772	58,680,553
一月 Jan.	859	12,599,415	99	11,685,299
二月 Feb.	553	767,342	58	99,363
三月 Mar.	875	26,083,641	70	25,327,044
四月 Apr.	854	13,253,310	82	125,330
五月 May	873	47,534,489	80	12,382,084
六月 June	831	4,481,679	77	3,879,515
七月 July	990	3,290,322	89	252,477
八月 Aug.	1,079	5,746,605	114	4,538,761
九月 Sept.	1,058	1,410,015	103	390,680
較上月增減(%) VS. with Last Month	-1.95	-75.46	-9.65	-91.39
較上年同月增減(%) VS. with Last Year	15.00	-52.21	-12.71	-79.03

資料來源：本部警政署。

- 說明：1.106年1月起「違反金融」加計「違法收受存款」資料。
 2.103年9月因「緝仿專案」，致侵害智慧財產權之件數及金額大幅增加，106年1月起加計「違反營業秘密法」資料。
 3.106年1月起「違反販賣汽、柴油」更名為「違反石油管理法」、「違反公平交易法」更名為「囤積哄抬民生物資」；其他經濟案件加計「違反洗錢防制法」、「非法食品」及「非法藥物」等項目。

TABLE 38. DISCOVERED ECONOMIC FRAUDS HANDLED BY POLICE ORGANIZATIONS

囤積哄抬民生物資(3) Hoard and Driving up the Price of Livelihood Marterials		違反石油管理法(3) Violation of Petroleum Administration Act		走私(1) Smuggling	
件數 Cases	金額(千元) Amount (\$1,000)	件數 Cases	金額(千元) Amount (\$1,000)	件數 Cases	金額(千元) Amount (\$1,000)
4	224,792	10	5,400	386	440,429
—	—	7	824	291	302,799
—	—	3	577	324	577,784
—	—	2	439	346	358,525
—	—	—	—	483	304,904
43	14,094	—	—	390	485,865
3	—	1	414	377	295,207
—	—	2	400	296	379,923
—	—	—	—	247	129,295
—	—	—	—	15	10,844
—	—	—	—	11	195
—	—	—	—	33	4,770
—	—	—	—	12	232
—	—	—	—	183	94,486
—	—	—	—	22	12,355
—	—	—	—	13	225
—	—	—	—	19	14,865
—	—	—	—	14	113
—	—	—	—	32	8,755
—	—	—	—	13	89
—	—	—	—	16	10,943
—	—	—	—	18	33,295
—	—	—	—	36	13,846
--	--	--	--	100.00	-58.41
--	--	--	--	140.00	27.68

Source : National Police Agency, MOI.

- Note : 1.The statistics of accepting deposits illegally has been first added to the Monthly since January 1, 2017.
 2.The huge increase of the figures of "Infringement of Intellectual Property Rights " is due to "Fake Arresting Project" in Sept., 2014.
 3.Since January 1, 2017, Illegal sales of Petroleum and Diesel has been renamed as Violation of Petroleum Administration Act, Violation of Fair Trade Act has been renamed as Hoard and Driving up the Price of Livelihood Marterials, and the item of Others includes the Violation of Money Laundering Control Act, Adulterated Food and Counterfeit Drugs.

表38. 警察機關處理經濟案件 (續)

年(月)別 Year (Month)	產製、販賣私劣酒 Unlawful Alcohol Production & Sale		侵害智慧財產權(2) Infringement of Intell- ectual Property Rights	
	件數 Cases	金額(千元) Amount (\$1,000)	件數 Cases	金額(千元) Amount (\$1,000)
一〇四年 2015	292	105,034	5,014	19,501,574
一〇五年 2016	240	59,247	4,946	14,476,000
一〇六年 2017	229	54,663	4,532	8,378,113
一〇七年 2018	221	138,249	4,316	10,918,319
一〇八年 2019	215	39,391	3,781	12,159,639
一〇九年 2020	174	55,459	3,904	18,143,600
一一〇年 2021	124	31,248	3,672	102,960,031
一一一年 2022	120	37,727	4,191	26,896,561
一一二年 2023	135	32,170	3,556	8,606,003
九月 Sept.	21	14,461	272	473,386
十月 Oct.	—	—	395	1,772,124
十一月 Nov.	15	5,925	281	190,915
十二月 Dec.	1	1,105	175	82,034
一一三年 2024	60	33,106	1,767	1,222,578
一月 Jan.	13	4,958	156	65,260
二月 Feb.	1	61	50	22,707
三月 Mar.	4	5,053	255	328,774
四月 Apr.	2	9	243	266,831
五月 May	30	18,678	222	90,270
六月 June	2	5	194	87,450
七月 July	3	42	205	39,370
八月 Aug.	2	4,207	203	304,501
九月 Sept.	3	93	239	17,414
較上月增減(%) VS. with Last Month	50.00	-97.79	17.73	-94.28
較上年同月增減(%) VS. with Last Year	-85.71	-99.36	-12.13	-96.32

TABLE 38. DISCOVERED ECONOMIC FRAUDS HANDLED
BY POLICE ORGANIZATIONS (CONT.)

盜採(砂)土石 Unlawful Collection of Sandstone(Soil)	濫(盜)伐木林 Unlawful Logging	濫墾林地、山坡地 Unlawful Use of National Land & Mountain Side	其他經濟案件(3) Others	
件數 Cases	件數 Cases	件數 Cases	件數 Cases	金額(千元) Amount (\$1,000)
58	307	239	7	378
35	205	193	—	—
23	220	177	688	1,547,046
14	139	136	965	2,346,017
15	160	139	1,788	7,612,215
11	122	107	4,711	94,440,384
8	110	101	4,911	7,892,598
3	117	85	7,755	32,341,230
6	103	88	6,468	31,044,870
—	11	17	466	589,060
1	2	2	475	475,716
—	3	2	457	534,267
—	5	11	451	474,824
4	77	46	5,063	55,136,095
1	11	6	551	831,545
—	2	4	425	644,986
2	9	3	513	407,905
—	7	1	505	12,861,027
—	6	4	499	35,034,702
1	5	7	532	514,619
—	24	9	644	2,987,489
—	9	7	726	865,842
—	4	5	668	987,981
--	-55.56	-28.57	-7.99	14.11
--	-63.64	-70.59	43.35	67.72

表39. 實際入國(境)人數－按性別、年齡及身分分

TABLE 39. ENTRY PERSONS - BY SEX, AGE, IDENTITY

單位：人次

Unit : Person-Times

年(月)別 Year (Month)	總入境 人 數 Total Entry Persons	按性別分 By Sex		按年齡分	
		男 Male	女 Female	0 - 14 歲 Years	15 - 64歲 Years
一〇四年 2015	23,601,215	11,663,849	11,937,366	1,457,170	20,245,223
一〇五年 2016	25,227,784	12,334,022	12,893,762	1,651,701	21,572,532
一〇六年 2017	26,396,941	12,872,230	13,524,711	1,791,388	22,437,483
一〇七年 2018	27,623,223	13,436,842	14,186,381	1,915,982	23,375,777
一〇八年 2019	29,033,313	13,963,282	15,070,031	2,059,946	24,352,900
一〇九年 2020	3,980,796	1,975,214	2,005,582	325,233	3,366,503
一一〇年 2021	479,704	295,923	183,781	20,880	422,586
一一一年 2022	2,307,567	1,229,793	1,077,774	137,472	1,986,273
一一二年 2023	18,130,030	8,602,120	9,527,910	1,340,196	14,937,279
八 月 Aug.	1,823,817	858,642	965,175	242,806	1,444,920
九 月 Sept.	1,612,127	769,240	842,887	68,272	1,367,625
十 月 Oct.	1,823,412	849,801	973,611	89,702	1,509,131
十一月 Nov.	1,794,606	841,359	953,247	78,361	1,473,743
十二月 Dec.	1,909,664	899,497	1,010,167	136,420	1,580,548
一一三年 2024	16,248,420	7,624,638	8,623,782	1,451,635	13,143,259
一 月 Jan.	1,785,831	844,728	941,103	144,660	1,465,170
二 月 Feb.	2,057,123	966,749	1,090,374	218,255	1,659,647
三 月 Mar.	2,109,471	984,677	1,124,794	115,255	1,729,738
四 月 Apr.	2,001,992	932,454	1,069,538	123,814	1,620,112
五 月 May	1,884,388	878,421	1,005,967	97,519	1,553,811
六 月 June	2,047,848	963,261	1,084,587	152,587	1,682,649
七 月 July	2,147,207	1,009,615	1,137,592	303,267	1,676,522
八 月 Aug.	2,214,560	1,044,733	1,169,827	296,278	1,755,610
較上月增減(%) VS. with Last Month	3.14	3.48	2.83	-2.30	4.72
較上年同月增減(%) VS. with Last Year	21.42	21.67	21.20	22.02	21.50

By Age	按 身 分 分 By Identity					
	有戶籍國民 (含金馬地區) R.O.C. Registered Nationals	大陸地區人民 People of the Mainland Area	香港澳門居民 H.K. & Macao Residents	無戶籍國民 Nationals No Register in R.O.C.	外國人 Foreigners	
65歲以上 Years & Over	1,898,822	13,161,430	4,143,836	1,393,704	19,198	4,883,047
	2,003,551	14,537,505	3,472,673	1,494,578	20,008	5,703,020
	2,168,070	15,657,340	2,695,721	1,570,182	20,760	6,452,938
	2,331,464	16,556,516	2,661,977	1,538,014	20,901	6,845,815
	2,620,467	17,169,208	2,683,093	1,641,333	21,411	7,518,268
	289,060	2,602,935	107,531	167,266	6,743	1,096,321
	36,238	339,225	13,251	10,691	4,127	112,410
	183,822	1,411,605	24,158	27,831	13,071	830,902
	1,852,555	11,643,079	218,017	1,134,872	22,422	5,111,640
	136,091	1,233,359	24,777	155,244	1,863	408,574
	176,230	1,073,469	22,057	94,335	1,604	420,662
	224,579	1,201,763	22,146	91,745	1,498	506,260
	242,502	1,105,501	21,374	101,510	1,635	564,586
	192,696	1,094,899	31,548	140,538	2,544	640,135
1,653,526	11,278,723	253,982	841,673	12,570	3,861,472	
	176,001	1,195,870	29,872	81,395	1,486	477,208
	179,221	1,408,775	36,627	95,697	1,539	514,485
	264,478	1,297,863	29,292	126,547	1,532	654,237
	258,066	1,391,846	27,291	85,506	1,438	495,911
	233,058	1,302,640	29,183	90,203	1,358	461,004
	212,612	1,476,338	30,132	105,003	1,981	434,394
	167,418	1,607,753	35,350	114,982	1,698	387,424
	162,672	1,597,638	36,235	142,340	1,538	436,809
	-2.83	-0.63	2.50	23.79	-9.42	12.75
	19.53	29.54	46.24	-8.31	-17.44	6.91

資料來源：本部移民署。

Source : National Immigration Agency, MOI.

表40. 實際入國(境)人數－按入國(境)地點分

單位：人次

年(月)別	總計	桃園機場	高雄機場	臺中機場	松山機場	花蓮機場	馬公機場
Year (Month)	Grand Total	Taoyuan Airport	Kaohsiung Airport	Taichung Airport	Songshan Airport	Hualien Airport	Magong Airport
一〇四年 2015	23,601,215	17,255,783	2,473,639	773,339	1,667,051	13,889	15,368
一〇五年 2016	25,227,784	18,776,212	2,609,476	740,162	1,674,203	18,861	813
一〇六年 2017	26,396,941	19,878,793	2,628,196	706,588	1,563,533	50,515	19
一〇七年 2018	27,623,223	20,595,219	2,850,262	814,294	1,613,720	35,582	1,081
一〇八年 2019	29,033,313	21,700,434	3,084,576	848,040	1,620,614	6,522	142
一〇九年 2020	3,980,796	3,141,221	398,974	106,226	201,374	3,250	—
一一〇年 2021	479,704	411,784	21,114	1,543	29,973	1	—
一一一年 2022	2,307,567	2,075,112	72,881	6,139	130,670	1	—
一一二年 2023	18,130,030	14,654,815	1,467,705	232,930	1,119,855	1,700	447
八月 Aug.	1,823,817	1,429,406	159,063	24,452	107,874	410	—
九月 Sept.	1,612,127	1,276,675	133,711	21,174	103,510	12	—
十月 Oct.	1,823,412	1,476,025	141,918	23,297	111,553	377	219
十一月 Nov.	1,794,606	1,441,899	153,312	24,104	115,087	—	228
十二月 Dec.	1,909,664	1,537,714	165,593	32,816	114,495	9	—
一一三年 2024	16,248,420	12,698,414	1,527,709	337,334	946,547	1,716	458
一月 Jan.	1,785,831	1,415,428	161,453	32,164	107,817	—	458
二月 Feb.	2,057,123	1,641,593	179,135	37,554	112,931	24	—
三月 Mar.	2,109,471	1,669,012	194,513	33,236	121,726	—	—
四月 Apr.	2,001,992	1,560,657	188,717	42,283	123,716	798	—
五月 May	1,884,388	1,481,468	185,312	42,747	112,543	242	—
六月 June	2,047,848	1,579,946	197,082	44,936	120,417	—	—
七月 July	2,147,207	1,656,592	208,805	49,486	124,527	440	—
八月 Aug.	2,214,560	1,693,718	212,692	54,928	122,870	212	—
較上月增減(%) VS. with Last Month	3.14	2.24	1.86	11.00	-1.33	-51.82	--
較上年同月增減(%) VS. with Last Year	21.42	18.49	33.72	124.64	13.90	-48.29	--

資料來源：本部移民署。

說明：因COVID-19疫情影響，109-111年入境人數較往年下降；惟自111年10月起人數逐漸回升。

TABLE 40. ENTRY PERSONS - BY ARRIVING POINT

Unit: Person-Times

基隆港	臺中港	高雄港	花蓮港	麥寮港	澎湖所屬港口	金門所屬港口	馬祖所屬港口	其他機場、港口
Keelung Sea Port	Taichung Sea Port	Kaohsiung Sea Port	Hualien Sea Port	Mailiao Sea Port	Penghu	Kinmen	Mazu	Others
270,033	41,114	70,674	9,134	1,515	16,574	877,349	21,586	94,167
333,517	19,685	36,802	1,625	1,681	9,691	871,260	34,483	99,313
412,324	29,061	76,087	6,228	1,645	551	878,208	29,821	135,372
484,293	42,040	47,499	1,112	1,732	34	955,314	28,177	152,864
485,342	45,784	60,852	5,147	1,851	2,864	984,134	31,881	155,130
29,920	4,246	15,029	77	378	5	59,476	2,447	18,173
898	3,011	7,996	31	138	18	2	16	3,179
740	5,390	12,233	193	340	4	6	18	3,840
132,370	5,546	106,459	6,365	1,126	17	361,966	17,846	20,883
27,145	600	19,232	19	100	4	49,469	2,791	3,252
23,231	462	9,632	16	90	—	39,551	1,921	2,142
9,394	457	10,820	2,345	116	1	44,273	1,949	668
5,630	597	5,086	10	99	—	46,234	1,743	577
7,604	419	3,491	13	71	—	45,377	1,597	465
269,317	4,493	38,526	2,068	846	717	394,031	20,301	5,943
16,558	289	1,593	35	87	—	47,325	2,028	596
32,219	273	4,433	3	113	—	45,376	3,078	391
29,834	561	9,587	1,933	124	1	46,759	1,735	450
33,386	607	1,015	6	120	2	46,348	3,220	1,117
9,748	656	1,667	17	115	—	47,419	1,905	549
45,455	626	4,013	34	102	711	51,107	2,265	1,154
44,024	775	7,157	15	101	—	51,859	2,570	856
58,093	706	9,061	25	84	3	57,838	3,500	830
31.96	-8.90	26.60	66.67	-16.83	--	11.53	36.19	-3.04
114.01	17.67	-52.89	31.58	-16.00	-25.00	16.92	25.40	-74.48

Source :National Immigration Agency, MOI.

Note :Due to the impact of the COVID-19 epidemic, the number of entry in 2020-2022 has decreased compared with previous years; however, it has gradually recovered since October 2022.

表41. 實際出國(境)人數－按性別、年齡及身分分

單位：人次

年(月)別 Year (Month)	總出境 人 數 Total Exit Persons	按性別分 By Sex		按年齡分	
		男 Male	女 Female	0 - 14 歲 Years	15 - 64歲 Years
一〇四年 2015	23,542,003	11,631,761	11,910,242	1,453,835	20,189,748
一〇五年 2016	25,216,914	12,326,724	12,890,190	1,653,069	21,555,172
一〇六年 2017	26,306,945	12,821,895	13,485,050	1,789,260	22,353,481
一〇七年 2018	27,640,474	13,434,711	14,205,763	1,922,121	23,385,928
一〇八年 2019	28,940,275	13,933,337	15,006,938	2,049,454	24,280,206
一〇九年 2020	3,894,821	1,945,866	1,948,955	325,121	3,282,918
一一〇年 2021	544,330	313,435	230,895	26,889	476,552
一一一年 2022	2,244,794	1,178,535	1,066,259	132,468	1,936,473
一一二年 2023	18,101,016	8,584,498	9,516,518	1,342,947	14,906,753
八 月 Aug.	1,772,746	840,079	932,667	220,090	1,418,361
九 月 Sept.	1,558,073	733,363	824,710	67,540	1,317,634
十 月 Oct.	1,833,779	865,263	968,516	88,329	1,518,246
十一月 Nov.	1,764,050	828,100	935,950	75,411	1,455,495
十二月 Dec.	1,820,529	856,693	963,836	128,104	1,512,347
一一三年 2024	16,381,662	7,675,868	8,705,794	1,470,479	13,224,762
一 月 Jan.	1,990,541	936,801	1,053,740	193,775	1,618,790
二 月 Feb.	1,971,229	938,574	1,032,655	185,063	1,604,597
三 月 Mar.	2,099,290	964,569	1,134,721	108,674	1,713,889
四 月 Apr.	1,983,453	924,346	1,059,107	127,933	1,594,770
五 月 May	1,933,441	900,974	1,032,467	98,458	1,583,600
六 月 June	2,138,870	1,000,686	1,138,184	191,920	1,734,472
七 月 July	2,110,588	991,532	1,119,056	295,984	1,651,856
八 月 Aug.	2,154,250	1,018,386	1,135,864	268,672	1,722,788
較上月增減(%) VS. with Last Month	2.07	2.71	1.50	-9.23	4.29
較上年同月增減(%) VS. with Last Year	21.52	21.23	21.79	22.07	21.46

資料來源：本部移民署。

說明：因COVID-19疫情影響，109-111年出境人數較往年下降；惟自111年10月起人數逐漸回升。

TABLE 41. EXIT PERSONS - BY SEX, AGE, IDENTITY

Unit : Person-Times

By Age	按 身 分 分 By Identity					
	有戶籍國民 (含金馬地區) R.O.C. Registered Nationals	大陸地區人民 People of the Mainland Area	香港澳門居民 H.K. & Macao Residents	無戶籍國民 Nationals No Register in R.O.C.	外國人 Foreigners	
65歲以上 Years & Over	1,898,420	13,182,976	4,139,553	1,383,244	16,767	4,819,463
	2,008,673	14,588,923	3,484,647	1,490,798	17,967	5,634,579
	2,164,204	15,654,579	2,685,107	1,565,002	18,505	6,383,752
	2,332,425	16,644,684	2,657,765	1,539,699	18,728	6,779,598
	2,610,615	17,101,335	2,711,018	1,632,957	18,495	7,476,470
	286,782	2,335,564	140,578	185,246	4,003	1,229,430
	40,889	359,977	17,353	7,041	2,183	157,776
	175,853	1,482,821	21,163	25,195	7,692	707,923
	1,851,316	11,795,834	201,756	1,115,710	17,903	4,969,813
	134,295	1,182,468	23,215	166,431	2,038	398,594
	172,899	1,080,168	14,957	85,193	1,135	376,620
	227,204	1,218,643	23,636	100,607	1,235	489,658
	233,144	1,096,976	19,848	98,493	1,316	547,417
	180,078	1,056,806	26,480	131,475	1,501	604,267
	1,686,421	11,388,240	260,447	852,064	10,770	3,870,141
	177,976	1,281,751	36,116	101,339	1,830	569,505
	181,569	1,389,474	37,016	87,860	1,386	455,493
	276,727	1,321,971	26,443	102,463	1,115	647,298
	260,750	1,347,523	26,836	108,833	1,132	499,129
	251,383	1,360,781	30,326	87,463	1,026	453,845
	212,478	1,566,852	33,534	99,971	1,268	437,245
	162,748	1,572,801	33,429	117,849	1,518	384,991
	162,790	1,547,087	36,747	146,286	1,495	422,635
	0.03	-1.63	9.93	24.13	-1.52	9.78
	21.22	30.84	58.29	-12.10	-26.64	6.03

Source :National Immigration Agency, MOI.

Note :Due to the impact of the COVID-19 epidemic, the number of exit in 2020-2022 has decreased compared with previous years; however, it has gradually recovered since October 2022.

表42. 實際出國(境)人數－按出國(境)地點分

單位：人次

年(月)別 Year (Month)	總計 Grand Total	桃園機場 Taoyuan Airport	高雄機場 Kaohsiung Airport	臺中機場 Taichung Airport	松山機場 Songshan Airport	花蓮機場 Hualien Airport	馬公機場 Magong Airport
一〇四年 2015	23,542,003	17,247,359	2,422,451	763,014	1,682,630	14,003	15,304
一〇五年 2016	25,216,914	18,816,472	2,555,111	734,419	1,693,358	18,646	708
一〇六年 2017	26,306,945	19,862,484	2,569,016	694,596	1,584,812	47,278	18
一〇七年 2018	27,640,474	20,659,953	2,794,765	803,411	1,644,979	34,667	956
一〇八年 2019	28,940,275	21,686,711	3,011,871	841,890	1,636,397	5,802	146
一〇九年 2020	3,894,821	3,070,416	377,730	99,170	223,037	3,053	—
一一〇年 2021	544,330	464,989	21,223	702	38,126	—	—
一一一年 2022	2,244,794	1,997,259	79,094	6,008	140,281	9	—
一一二年 2023	18,101,016	14,614,830	1,449,934	232,736	1,146,812	1,696	447
八月 Aug.	1,772,746	1,389,246	153,813	21,377	109,883	195	—
九月 Sept.	1,558,073	1,237,408	124,865	20,324	102,215	10	—
十月 Oct.	1,833,779	1,470,870	147,213	23,858	118,186	371	447
十一月 Nov.	1,764,050	1,421,007	148,578	24,481	114,034	—	—
十二月 Dec.	1,820,529	1,465,040	156,033	32,340	106,546	9	—
一一三年 2024	16,381,662	12,822,048	1,514,471	342,859	960,861	1,715	458
一月 Jan.	1,990,541	1,596,264	171,904	35,004	115,952	—	458
二月 Feb.	1,971,229	1,562,372	174,637	37,810	111,292	22	—
三月 Mar.	2,099,290	1,663,552	185,923	31,631	124,280	—	—
四月 Apr.	1,983,453	1,555,213	184,949	43,671	116,135	793	—
五月 May	1,933,441	1,513,159	187,392	43,783	123,681	223	—
六月 June	2,138,870	1,661,563	201,889	46,820	126,211	14	—
七月 July	2,110,588	1,624,503	203,662	50,308	119,968	443	—
八月 Aug.	2,154,250	1,645,422	204,115	53,832	123,342	220	—
較上月增減(%) VS. with Last Month	2.07	1.29	0.22	7.00	2.81	-50.34	--
較上年同月增減(%) VS. with Last Year	21.52	18.44	32.70	151.82	12.25	12.82	--

資料來源：本部移民署。

說明：因COVID-19疫情影響，109-111年出境人數較往年下降；惟自111年10月起人數逐漸回升。

TABLE 42. EXIT PERSONS - BY DEPARTING POINT

Unit: Person-Times

基隆港 Keelung Sea Port	臺中港 Taichung Sea Port	高雄港 Kaohsiung Sea Port	花蓮港 Hualien Sea Port	麥寮港 Mailiao Sea Port	澎湖所屬港口 Penghu	金門所屬港口 Kinmen	馬祖所屬港口 Mazu	其他機場、港口 Others
293,059	35,597	52,666	2,182	1,435	17,004	885,726	22,766	86,807
326,388	19,315	28,651	14,104	1,685	9,630	870,740	34,623	93,064
419,652	27,074	68,182	1,018	1,737	307	872,825	31,241	126,705
487,629	33,972	44,099	732	1,680	23	952,626	29,835	151,147
478,618	46,014	65,892	430	1,768	846	977,742	33,428	152,720
26,525	4,481	14,583	53	388	—	53,418	2,781	19,186
515	2,770	12,006	51	146	7	2	—	3,793
305	5,062	11,219	171	288	—	1	7	5,090
137,897	5,278	101,282	1,965	1,108	11	365,440	19,385	22,195
29,010	493	18,726	15	87	—	44,652	2,378	2,871
21,194	484	12,138	10	100	—	35,348	2,023	1,954
8,611	451	11,155	99	110	—	49,580	2,201	627
4,022	534	3,361	18	105	—	45,786	1,776	348
9,403	321	2,836	13	68	—	45,672	1,821	427
269,328	4,525	34,894	4,130	837	—	397,009	21,392	7,135
18,901	325	991	34	78	—	47,816	2,226	588
29,941	311	2,747	1,110	120	—	47,176	2,905	786
29,683	533	12,296	2,886	139	—	45,771	1,766	830
29,685	557	2,381	5	124	—	45,517	3,028	1,395
9,723	706	1,244	27	116	—	50,403	2,257	727
44,027	641	1,307	29	90	—	52,253	2,720	1,306
49,119	814	5,145	17	89	—	52,710	3,063	747
58,249	638	8,783	22	81	—	55,363	3,427	756
18.59	-21.62	70.71	29.41	-8.99	--	5.03	11.88	1.20
100.79	29.41	-53.10	46.67	-6.90	--	23.99	44.11	-73.67

Source: National Immigration Agency, MOI.

Note: Due to the impact of the COVID-19 epidemic, the number of exit in 2020-2022 has decreased compared with previous years; however, it has gradually recovered since October 2022.

表43. 外僑居留人數及查處違法外來人口

單位：人

年(月)別 Year (Month)	合法居留外僑人數(1)							
	合計 Total			年滿十五歲以上居留外僑之 Population of 15 Years and Over				
	計 Sub- Total	男 Male	女 Female	計 Sub- Total	商 Trader	工程師 Engineer	教師 Teacher	傳教士 Miss- ionary
一〇四年 2015	637,843	285,378	352,465	632,115	4,662	2,416	6,606	1,638
一〇五年 2016	671,375	300,157	371,218	665,681	4,618	2,397	6,684	1,623
一〇六年 2017	717,736	326,658	391,078	712,113	4,725	2,545	6,575	1,535
一〇七年 2018	758,583	350,496	408,087	752,917	4,717	2,670	6,831	1,473
一〇八年 2019	785,341	362,323	423,018	779,566	5,224	3,035	7,023	1,496
一〇九年 2020	797,122	371,986	425,136	789,603	6,907	4,389	8,760	1,579
一一〇年 2021	752,900	356,458	396,442	745,812	7,181	5,132	9,126	1,544
一一一年 2022	796,696	395,979	400,717	790,158	7,645	6,629	9,045	1,540
一一二年 2023	851,932	420,110	431,822	845,166	7,792	7,306	9,648	1,777
八月 Aug.	827,164	410,310	416,854	819,886	8,663	7,669	9,522	1,691
九月 Sept.	844,541	417,238	427,303	837,197	8,272	7,395	9,847	1,715
十月 Oct.	851,527	420,003	431,524	844,115	8,579	7,723	10,064	1,698
十一月 Nov.	864,277	426,375	437,902	856,596	8,732	7,873	10,324	1,764
十二月 Dec.	851,932	420,110	431,822	845,166	7,792	7,306	9,648	1,777
一一三年 2024	910,817	453,873	456,944	903,222	8,560	8,251	10,160	1,717
一月 Jan.	844,136	414,144	429,992	837,492	8,544	7,700	9,143	1,765
二月 Feb.	861,619	421,517	440,102	854,275	8,631	7,800	10,474	1,774
三月 Mar.	872,188	429,802	442,386	865,400	8,505	7,784	10,259	1,800
四月 Apr.	881,529	436,130	445,399	874,006	8,741	8,050	10,673	1,757
五月 May	891,183	442,300	448,883	883,625	8,607	8,180	10,588	1,749
六月 June	887,969	442,076	445,893	881,587	8,362	8,062	9,100	1,703
七月 July	891,036	444,299	446,737	885,363	8,232	8,096	8,082	1,660
八月 Aug.	910,817	453,873	456,944	903,222	8,560	8,251	10,160	1,717
較上月增減(%) VS. with Last Month	2.22	2.15	2.28	2.02	3.98	1.91	25.71	3.43
較上年同月增減(%) VS. with Last Year	10.11	10.62	9.62	10.16	-1.19	7.59	6.70	1.54

資料來源：本都移民署。

說明：1. (1)係指年(月)底別。

2. (2)另含非法入境、漏(跳)船船員及尚未入境之違法外來人口。

TABLE 43. FOREIGN RESIDENTS AND FERRETED ILLEGAL FOREIGN RESIDENTS

Unit : Person

Foreign Residents (1)						查處違法外來人口 Ferretted Foreign Illegal Residents			
經濟活動 by Economical Activities					未滿 十五歲 兒童 Under 15 Years	合計 Total	單純 逾期 Delay	具違法行為事實(2) With Illegal Activities	
技工技匠 Techni- cian	外籍勞工 Foreign Labor	其他 職業 Others	失業 Un- employed	非勞動力 Inactive Person				未逾期 No Overdue	逾期 Delay
312	533,869	29,413	2,460	50,739	5,728	30,582	7,898	858	21,826
341	563,418	30,484	3,092	53,024	5,694	33,326	7,074	1,103	25,149
402	602,366	33,799	4,155	56,011	5,623	35,760	6,983	1,684	27,093
425	631,017	36,703	6,683	62,398	5,666	36,548	8,648	2,237	25,663
439	646,736	41,625	5,787	68,201	5,775	47,438	15,483	2,266	29,689
472	641,563	46,808	4,999	74,126	7,519	32,715	9,443	1,361	21,911
531	595,155	47,034	4,412	75,697	7,088	32,421	7,237	1,297	23,887
614	632,369	49,654	4,250	78,412	6,538	32,456	7,800	1,382	23,274
705	653,498	55,654	4,811	103,975	6,766	49,542	15,803	1,694	32,045
730	652,298	55,279	4,738	79,296	7,278	3,433	1,278	102	2,053
755	654,113	55,582	4,813	94,705	7,344	3,534	1,223	112	2,199
772	655,866	56,536	4,829	98,048	7,412	3,751	1,384	138	2,229
775	660,110	57,470	4,919	104,629	7,681	4,106	1,501	164	2,441
705	653,498	55,654	4,811	103,975	6,766	4,260	1,614	156	2,490
897	700,388	61,513	5,503	106,233	7,595	29,453	10,037	1,223	18,193
731	658,498	56,264	4,841	90,006	6,644	4,263	1,559	149	2,555
845	656,845	57,694	4,970	105,242	7,344	5,421	2,125	144	3,152
894	664,823	57,911	4,984	108,440	6,788	2,804	784	186	1,834
922	668,299	59,245	5,095	111,224	7,523	2,936	925	116	1,895
928	676,765	59,460	5,106	112,242	7,558	3,479	1,122	192	2,165
876	686,587	58,553	5,100	103,244	6,382	3,158	1,079	77	2,002
888	695,536	58,496	5,171	99,202	5,673	3,486	1,164	178	2,144
897	700,388	61,513	5,503	106,233	7,595	3,906	1,279	181	2,446
1.01	0.70	5.16	6.42	7.09	33.88	12.05	9.88	1.69	14.01
22.88	7.37	11.28	16.15	33.97	4.36	13.78	0.08	77.45	19.54

Source : National Immigration Agency, MOI.

Note : 1.(1)Refers to End of Year (Month).

2.(2)Including illegal entry, missing seamen and illegal foreign residents who have not yet entered.

表44. 外來人口居留人數

單位:人

年(月)底別 End of Year(Month)	總計 Grand Total			外國人 Foreigners		
	計 Total	男 Male	女 Female	計 Total	男 Male	女 Female
	一〇四年 2015	709,090	297,468	411,622	637,843	285,378
一〇五年 2016	740,771	313,027	427,744	671,375	300,157	371,218
一〇六年 2017	786,487	339,847	446,640	717,736	326,658	391,078
一〇七年 2018	823,587	363,160	460,427	758,583	350,496	408,087
一〇八年 2019	848,970	374,937	474,033	785,341	362,323	423,018
一〇九年 2020	863,063	385,602	477,461	797,122	371,986	425,136
一一〇年 2021	817,360	370,775	446,585	752,900	356,458	396,442
一一一年 2022	860,381	410,484	449,897	796,696	395,979	400,717
一一二年 2023	913,636	434,318	479,318	851,932	420,110	431,822
八月 Aug.	884,490	422,717	461,773	827,164	410,310	416,854
九月 Sept.	906,251	431,153	475,098	844,541	417,238	427,303
十月 Oct.	912,567	433,996	478,571	851,527	420,003	431,524
十一月 Nov.	925,697	440,505	485,192	864,277	426,375	437,902
十二月 Dec.	913,636	434,318	479,318	851,932	420,110	431,822
一一三年 2024	965,136	465,672	499,464	910,817	453,873	456,944
一月 Jan.	898,833	425,160	473,673	844,136	414,144	429,992
二月 Feb.	920,734	435,066	485,668	861,619	421,517	440,102
三月 Mar.	931,343	443,239	488,104	872,188	429,802	442,386
四月 Apr.	941,801	449,968	491,833	881,529	436,130	445,399
五月 May	950,130	455,814	494,316	891,183	442,300	448,883
六月 June	941,724	454,036	487,688	887,969	442,076	445,893
七月 July	942,360	455,607	486,753	891,036	444,299	446,737
八月 Aug.	965,136	465,672	499,464	910,817	453,873	456,944
較上月增減(%) VS. with Last Month	2.42	2.21	2.61	2.22	2.15	2.28
較上年同月增減(%) VS. with Last Year	9.12	10.16	8.16	10.11	10.62	9.62

資料來源: 本部移民署。

TABLE 44. NON-HOUSEHOLD-REGISTERED RESIDENTS

Unit: Person

大陸地區人民 People of the Mainland Area			香港澳門居民 H.K & Macao Residents			無戶籍國民 Nationals No Register in R.O.C.		
計 Total	男 Male	女 Female	計 Total	男 Male	女 Female	計 Total	男 Male	女 Female
50,163	2,325	47,838	14,376	7,987	6,389	6,708	1,778	4,930
47,727	2,562	45,165	15,449	8,589	6,860	6,220	1,719	4,501
45,526	2,665	42,861	15,637	8,629	7,008	7,588	1,895	5,693
43,680	2,777	40,903	14,991	8,141	6,850	6,333	1,746	4,587
42,962	2,954	40,008	14,732	7,890	6,842	5,935	1,770	4,165
42,473	2,825	39,648	17,025	8,959	8,066	6,443	1,832	4,611
39,406	2,757	36,649	18,903	9,875	9,028	6,151	1,685	4,466
39,283	3,064	36,219	18,519	9,730	8,789	5,883	1,711	4,172
39,166	3,584	35,582	16,858	8,832	8,026	5,680	1,792	3,888
37,541	3,173	34,368	14,136	7,485	6,651	5,649	1,749	3,900
39,616	3,578	36,038	16,366	8,570	7,796	5,728	1,767	3,961
38,128	3,255	34,873	17,139	8,946	8,193	5,773	1,792	3,981
38,515	3,340	35,175	17,188	8,999	8,189	5,717	1,791	3,926
39,166	3,584	35,582	16,858	8,832	8,026	5,680	1,792	3,888
37,161	3,630	33,531	12,377	6,583	5,794	4,781	1,586	3,195
37,784	3,273	34,511	11,395	6,027	5,368	5,518	1,716	3,802
37,303	3,261	34,042	16,331	8,595	7,736	5,481	1,693	3,788
37,878	3,391	34,487	15,934	8,385	7,549	5,343	1,661	3,682
38,711	3,663	35,048	16,232	8,484	7,748	5,329	1,691	3,638
37,854	3,533	34,321	15,939	8,344	7,595	5,154	1,637	3,517
35,787	3,441	32,346	12,996	6,912	6,084	4,972	1,607	3,365
34,940	3,599	31,341	11,549	6,121	5,428	4,835	1,588	3,247
37,161	3,630	33,531	12,377	6,583	5,794	4,781	1,586	3,195
6.36	0.86	6.99	7.17	7.55	6.74	-1.12	-0.13	-1.60
-1.01	14.40	-2.44	-12.44	-12.05	-12.89	-15.37	-9.32	-18.08

Source: National Immigration Agency, MOI.

表45. 外來人口停留人數

單位:人

年(月)底別 End of Year(Month)	總計 Grand Total			外國人 Foreigners		
	計 Total	男 Male	女 Female	計 Total	男 Male	女 Female
	一〇四年 2015	235,142	107,496	127,646	124,678	62,655
一〇五年 2016	260,899	118,968	141,931	145,350	72,286	73,064
一〇六年 2017	269,100	121,855	147,245	160,645	78,509	82,136
一〇七年 2018	265,386	119,822	145,564	166,440	80,517	85,923
一〇八年 2019	255,495	120,012	135,483	179,755	87,709	92,046
一〇九年 2020	22,771	13,216	9,555	10,425	7,653	2,772
一一〇年 2021	14,723	8,798	5,925	5,981	4,801	1,180
一一一年 2022	98,325	50,153	48,172	86,304	44,914	41,390
一一二年 2023	191,464	89,368	102,096	148,956	71,663	77,293
八月 Aug.	89,153	43,213	45,940	65,274	33,102	32,172
九月 Sept.	125,914	57,250	68,664	90,565	42,464	48,101
十月 Oct.	115,148	56,171	58,977	90,019	45,595	44,424
十一月 Nov.	128,803	63,422	65,381	100,002	51,087	48,915
十二月 Dec.	191,464	89,368	102,096	148,956	71,663	77,293
一一三年 2024	93,825	44,826	48,999	67,293	32,982	34,311
一月 Jan.	87,559	42,965	44,594	65,551	33,764	31,787
二月 Feb.	128,688	60,339	68,349	104,238	50,005	54,233
三月 Mar.	149,079	68,138	80,941	98,385	46,460	51,925
四月 Apr.	111,015	52,343	58,672	84,764	41,286	43,478
五月 May	109,075	52,131	56,944	80,620	39,676	40,944
六月 June	114,654	55,239	59,415	79,958	40,043	39,915
七月 July	110,555	54,492	56,063	75,662	38,949	36,713
八月 Aug.	93,825	44,826	48,999	67,293	32,982	34,311
較上月增減(%) VS. with Last Month	-15.13	-17.74	-12.60	-11.06	-15.32	-6.54
較上年同月增減(%) VS. with Last Year	5.24	3.73	6.66	3.09	-0.36	6.65

資料來源:本部移民署。
說明:

TABLE 45. FOREIGN SOJOURNS

Unit:Person

大陸地區人民 People of the Mainland Area			香港澳門居民 H.K & Macao Residents			無戶籍國民 Nationals No Register in R.O.C.		
計 Total	男 Male	女 Female	計 Total	男 Male	女 Female	計 Total	男 Male	女 Female
88,586	34,828	53,758	20,166	9,025	11,141	1,712	988	724
86,193	33,820	52,373	27,618	11,888	15,730	1,738	974	764
81,987	31,625	50,362	24,838	10,787	14,051	1,630	934	696
76,696	29,314	47,382	20,718	9,112	11,606	1,532	879	653
45,888	18,898	26,990	28,403	12,568	15,835	1,449	837	612
9,510	3,991	5,519	1,314	704	610	1,522	868	654
6,569	2,802	3,767	1,054	547	507	1,119	648	471
7,452	3,030	4,422	2,836	1,311	1,525	1,733	898	835
19,189	7,488	11,701	21,978	9,512	12,466	1,341	705	636
10,076	3,989	6,087	13,025	5,683	7,342	778	439	339
14,685	5,596	9,089	19,769	8,695	11,074	895	495	400
14,324	5,701	8,623	9,994	4,423	5,571	811	452	359
15,122	6,184	8,938	12,840	5,683	7,157	839	468	371
19,189	7,488	11,701	21,978	9,512	12,466	1,341	705	636
11,557	5,047	6,510	14,354	6,435	7,919	621	362	259
13,844	5,425	8,419	7,356	3,330	4,026	808	446	362
13,647	5,508	8,139	10,104	4,442	5,662	699	384	315
15,651	6,179	9,472	34,230	15,048	19,182	813	451	362
15,054	6,122	8,932	10,523	4,549	5,974	674	386	288
14,398	6,140	8,258	13,302	5,889	7,413	755	426	329
12,552	5,403	7,149	21,032	9,194	11,838	1,112	599	513
14,590	6,300	8,290	19,367	8,698	10,669	936	545	391
11,557	5,047	6,510	14,354	6,435	7,919	621	362	259
-20.79	-19.89	-21.47	-25.88	-26.02	-25.78	-33.65	-33.58	-33.76
14.70	26.52	6.95	10.20	13.23	7.86	-20.18	-17.54	-23.60

Source : National Immigration Agency, MOI.

Note :

表46. 外來人口逾期居留人數

單位:人

年(月)底別 End of Year(Month)	總計 Grand Total			外國人 Foreigners		
	計 Total	男 Male	女 Female	計 Total	男 Male	女 Female
	一〇四年 2015	56,557	23,310	33,247	56,055	23,252
一〇五年 2016	58,700	24,785	33,915	58,231	24,722	33,509
一〇六年 2017	56,675	23,309	33,366	56,190	23,238	32,952
一〇七年 2018	54,681	21,980	32,701	54,236	21,917	32,319
一〇八年 2019	50,702	20,153	30,549	50,288	20,085	30,203
一〇九年 2020	58,033	24,894	33,139	57,574	24,811	32,763
一一〇年 2021	60,486	27,009	33,477	59,982	26,883	33,099
一一一年 2022	84,121	45,125	38,996	83,704	45,047	38,657
一一二年 2023	89,039	51,301	37,738	88,633	51,237	37,396
八月 Aug.	87,540	49,819	37,721	87,165	49,770	37,395
九月 Sept.	87,845	50,454	37,391	87,179	50,217	36,962
十月 Oct.	87,958	50,704	37,254	87,524	50,622	36,902
十一月 Nov.	88,404	51,056	37,348	87,994	50,993	37,001
十二月 Dec.	89,039	51,301	37,738	88,633	51,237	37,396
一一三年 2024	90,906	52,928	37,978	90,547	52,874	37,673
一月 Jan.	87,896	50,722	37,174	87,506	50,667	36,839
二月 Feb.	87,394	50,756	36,638	87,001	50,703	36,298
三月 Mar.	88,704	51,752	36,952	88,302	51,681	36,621
四月 Apr.	89,312	52,193	37,119	88,931	52,133	36,798
五月 May	89,965	52,465	37,500	89,587	52,412	37,175
六月 June	89,876	52,456	37,420	89,499	52,396	37,103
七月 July	90,569	52,727	37,842	90,198	52,670	37,528
八月 Aug.	90,906	52,928	37,978	90,547	52,874	37,673
較上月增減(%) VS. with Last Month	0.37	0.38	0.36	0.39	0.39	0.39
較上年同月增減(%) VS. with Last Year	3.85	6.24	0.68	3.88	6.24	0.74

資料來源：本部移民署。

TABLE 46. OVERSTAYED FOREIGN NATIONALS WITH RESIDENT VISA

Unit:Person

大陸地區人民 People of the Mainland Area			香港澳門居民 H.K & Macao Residents			無戶籍國民 Nationals No Register in R.O.C.		
計 Total	男 Male	女 Female	計 Total	男 Male	女 Female	計 Total	男 Male	女 Female
471	36	435	16	11	5	15	11	4
431	34	397	25	20	5	13	9	4
435	35	400	35	26	9	15	10	5
404	34	370	27	19	8	14	10	4
363	33	330	36	25	11	15	10	5
371	31	340	72	41	31	16	11	5
355	36	319	135	82	53	14	8	6
343	30	313	59	39	20	15	9	6
340	23	317	54	33	21	12	8	4
339	25	314	22	14	8	14	10	4
340	23	317	308	200	108	18	14	4
342	25	317	79	48	31	13	9	4
349	23	326	47	31	16	14	9	5
340	23	317	54	33	21	12	8	4
315	23	292	28	21	7	16	10	6
343	23	320	35	24	11	12	8	4
349	23	326	30	22	8	14	8	6
337	26	311	50	36	14	15	9	6
326	25	301	40	27	13	15	8	7
330	27	303	34	18	16	14	8	6
320	24	296	43	28	15	14	8	6
316	23	293	39	24	15	16	10	6
315	23	292	28	21	7	16	10	6
-0.32	—	-0.34	-28.21	-12.50	-53.33	—	—	—
-7.08	-8.00	-7.01	27.27	50.00	-12.50	14.29	—	50.00

Source : National Immigration Agency, MOI.

表47. 外來人口逾期停留人數

單位:人

年(月)底別 End of Year(Month)	總計 Grand Total			外國人 Foreigners		
	計 Total	男 Male	女 Female	計 Total	男 Male	女 Female
	一〇四年 2015	20,865	10,808	10,057	18,033	9,731
一〇五年 2016	20,692	10,811	9,881	17,796	9,672	8,124
一〇六年 2017	23,234	10,091	13,143	20,303	8,923	11,380
一〇七年 2018	35,284	20,844	14,440	32,349	19,656	12,693
一〇八年 2019	32,763	19,447	13,316	29,817	18,256	11,561
一〇九年 2020	28,028	16,663	11,365	25,181	15,458	9,723
一一〇年 2021	20,519	12,398	8,121	17,893	11,259	6,634
一一一年 2022	24,656	14,586	10,070	21,978	13,413	8,565
一一二年 2023	42,702	24,766	17,936	40,053	23,595	16,458
八月 Aug.	38,574	22,424	16,150	35,951	21,264	14,687
九月 Sept.	40,914	23,816	17,098	38,243	22,618	15,625
十月 Oct.	42,116	24,459	17,657	39,464	23,269	16,195
十一月 Nov.	42,736	24,745	17,991	40,046	23,546	16,500
十二月 Dec.	42,702	24,766	17,936	40,053	23,595	16,458
一一三年 2024	48,143	27,345	20,798	45,498	26,159	19,339
一月 Jan.	42,917	24,891	18,026	40,266	23,716	16,550
二月 Feb.	42,848	24,891	17,957	40,180	23,714	16,466
三月 Mar.	44,201	25,506	18,695	41,545	24,332	17,213
四月 Apr.	44,918	25,834	19,084	42,269	24,654	17,615
五月 May	46,198	26,438	19,760	43,558	25,258	18,300
六月 June	46,944	26,736	20,208	44,305	25,552	18,753
七月 July	47,510	26,996	20,514	44,875	25,816	19,059
八月 Aug.	48,143	27,345	20,798	45,498	26,159	19,339
較上月增減(%) VS. with Last Month	1.33	1.29	1.38	1.39	1.33	1.47
較上年同月增減(%) VS. with Last Year	24.81	21.95	28.78	26.56	23.02	31.67

資料來源:本部移民署。

TABLE 47. OVERSTAYED FOREIGN NATIONALS WITH TOURIST VISA

Unit:Person

大陸地區人民 People of the Mainland Area			香港澳門居民 H.K & Macao Residents			無戶籍國民 Nationals No Register in R.O.C.		
計 Total	男 Male	女 Female	計 Total	男 Male	女 Female	計 Total	男 Male	女 Female
1,528	364	1,164	782	442	340	522	271	251
1,571	406	1,165	768	444	324	557	289	268
1,569	427	1,142	774	439	335	588	302	286
1,525	423	1,102	764	438	326	646	327	319
1,477	407	1,070	757	435	322	712	349	363
1,312	366	946	759	445	314	776	394	382
1,139	338	801	689	401	288	798	400	398
1,191	366	825	621	374	247	866	433	433
1,074	342	732	638	377	261	937	452	485
1,081	341	740	608	360	248	934	459	475
1,094	353	741	638	382	256	939	463	476
1,084	352	732	618	370	248	950	468	482
1,093	352	741	634	380	254	963	467	496
1,074	342	732	638	377	261	937	452	485
1,042	343	699	639	381	258	964	462	502
1,078	345	733	632	375	257	941	455	486
1,087	346	741	632	374	258	949	457	492
1,064	336	728	638	377	261	954	461	493
1,062	343	719	628	375	253	959	462	497
1,053	342	711	625	376	249	962	462	500
1,050	343	707	625	377	248	964	464	500
1,046	342	704	628	376	252	961	462	499
1,042	343	699	639	381	258	964	462	502
-0.38	0.29	-0.71	1.75	1.33	2.38	0.31	—	0.60
-3.61	0.59	-5.54	5.10	5.83	4.03	3.21	0.65	5.68

Source : National Immigration Agency, MOI.

表48. 小三通統計

單位:人

年(月)別 Year(month)	總計 Grand Total						計 Total	臺灣地區 人民 People of the Taiwan Area
	計 Total	臺灣地區 人民 People of the Taiwan Area	大陸地區 人民 People of the Mainland Area	香港澳門 居民 H.K & Macao Residents	無戶籍 國民 No Register in R.O.C.	外國人民 Foreigners		
一〇四年 2015	1,841,005	1,046,454	735,112	19,559	62	39,818	915,509	528,219
一〇五年 2016	1,830,427	1,030,841	738,556	20,070	89	40,871	915,434	520,907
一〇六年 2017	1,812,953	1,036,985	712,088	20,165	97	43,618	908,580	521,137
一〇七年 2018	1,966,009	1,098,170	800,080	21,824	106	45,829	983,525	550,167
一〇八年 2019	2,030,895	1,147,439	809,111	26,508	107	47,730	1,018,879	577,952
一〇九年 2020	118,127	78,308	36,140	795	5	2,879	61,928	42,973
一一〇年 2021	45	—	43	—	—	2	36	—
一一一年 2022	36	—	21	—	—	15	28	—
一一二年 2023	764,665	726,391	33,001	2,065	62	3,146	379,829	360,167
八月 Aug.	99,294	94,169	5,038	41	10	36	52,264	49,398
九月 Sept.	78,843	75,178	3,561	36	7	61	41,472	39,245
十月 Oct.	98,004	93,002	4,207	326	13	456	46,223	43,849
十一月 Nov.	95,539	90,863	3,406	297	6	967	47,977	45,611
十二月 Dec.	94,467	88,175	3,552	1,215	5	1,520	46,974	43,833
一一三年 2024	833,450	779,613	37,749	5,501	69	10,518	415,049	388,236
一月 Jan.	99,395	93,629	4,332	471	6	957	49,353	46,674
二月 Feb.	98,535	89,835	7,134	616	8	942	48,454	44,176
三月 Mar.	96,032	89,379	3,449	1,296	15	1,893	48,495	44,873
四月 Apr.	98,115	91,557	3,687	938	11	1,922	49,570	46,320
五月 May	101,984	96,213	3,767	456	12	1,536	49,324	46,483
六月 June	109,056	103,703	3,727	552	3	1,071	54,083	51,485
七月 July	110,202	103,091	5,400	558	8	1,145	54,429	50,829
八月 Aug.	120,131	112,206	6,253	614	6	1,052	61,341	57,396
金門 Kinmen	113,201	105,957	5,782	588	6	868	57,838	54,231
馬祖 Mazu	6,927	6,246	471	26	—	184	3,500	3,162
澎湖 Penghu	3	3	—	—	—	—	3	3

資料來源:本部移民署。

說明:1.依據「臺灣地區與大陸地區人民關係條例」,臺灣地區人民係指在臺灣地區設有戶籍之人民。
2.因COVID-19疫情影響,109-111年小三通入出境人數較往年下降。

Table 48. MINI THREE-LINK TRANSPORTATION

Unit:Person

入境 Entry				出境 Exit					
大陸地區 人民 People of the Mainland Area	香港澳門 居民 H.K & Macao Residents	無戶籍 國民 No Register in R.O.C.	外國人民 Foreigners	計 Total	臺灣地區 人民 People of the Taiwan Area	大陸地區 人民 People of the Mainland Area	香港澳門 居民 H.K & Macao Residents	無戶籍 國民 No Register in R.O.C.	外國人民 Foreigners
357,325	9,802	31	20,132	925,496	518,235	377,787	9,757	31	19,686
363,758	10,085	45	20,639	914,993	509,934	374,798	9,985	44	20,232
355,331	10,072	46	21,994	904,373	515,848	356,757	10,093	51	21,624
399,305	10,943	56	23,054	982,484	548,003	400,775	10,881	50	22,775
403,354	13,264	62	24,247	1,012,016	569,487	405,757	13,244	45	23,483
17,084	411	2	1,458	56,199	35,335	19,056	384	3	1,421
34	—	—	2	9	—	9	—	—	—
13	—	—	15	8	—	8	—	—	—
16,988	1,055	48	1,571	384,836	366,224	16,013	1,010	14	1,575
2,819	22	8	17	47,030	44,771	2,219	19	2	19
2,158	28	7	34	37,371	35,933	1,403	8	—	27
1,979	159	9	227	51,781	49,153	2,228	167	4	229
1,737	150	4	475	47,562	45,252	1,669	147	2	492
1,743	625	3	770	47,493	44,342	1,809	590	2	750
18,759	2,765	42	5,247	418,401	391,377	18,990	2,736	27	5,271
1,987	222	3	467	50,042	46,955	2,345	249	3	490
3,505	313	5	455	50,081	45,659	3,629	303	3	487
1,864	781	10	967	47,537	44,506	1,585	515	5	926
1,949	344	5	952	48,545	45,237	1,738	594	6	970
1,820	244	8	769	52,660	49,730	1,947	212	4	767
1,758	311	1	528	54,973	52,218	1,969	241	2	543
2,782	242	6	570	55,773	52,262	2,618	316	2	575
3,094	308	4	539	58,790	54,810	3,159	306	2	513
2,860	296	4	447	55,363	51,726	2,922	292	2	421
234	12	—	92	3,427	3,084	237	14	—	92
—	—	—	—	—	—	—	—	—	—

Source :National Immigration Agency, MOI.

Notes : 1."People of the Taiwan Area" refers to the people who have household registrations in the Taiwan Area.
2.DDUE to the impact of the COVID-19 epidemic, the number of people entering and exiting the country through the mini three-link in 2020-2022 has decreased compared with previous years.

表49. 大陸地區配偶申請來臺團聚通過訪查及面（訪）談

年（月）別 Year (Month)	申請團聚案件數 Applied for getting together					
	總計 Grand Total	通過訪查 件數 Passed (Cases)	未通過訪查須訪談件數 Visits and Interviews			不予通過 比率(%) Refused Rate
			計 Total	通過訪談 件數 Passed (Cases)	不予通過 訪談件數 Refused (Cases)	
一〇四年 2015	8,371	4,751	3,620	2,460	1,160	13.86
一〇五年 2016	7,585	4,060	3,525	2,355	1,170	15.43
一〇六年 2017	6,526	3,414	3,112	2,053	1,059	16.23
一〇七年 2018	5,896	3,160	2,736	1,806	930	15.77
一〇八年 2019	6,094	3,727	2,367	1,502	865	14.19
一〇九年 2020	1,792	1,076	716	384	332	18.53
一一〇年 2021	1,408	864	544	324	220	15.63
一一一年 2022	2,349	1,709	640	438	202	8.60
一一二年 2023	6,440	4,878	1,562	1,074	488	7.58
八月 Aug.	704	512	192	111	81	11.51
九月 Sept.	573	446	127	92	35	6.11
十月 Oct.	497	363	134	89	45	9.05
十一月 Nov.	576	417	159	110	49	8.51
十二月 Dec.	541	342	199	140	59	10.91
一一三年 2024	3,452	2,303	1,149	719	430	12.46
一月 Jan.	559	364	195	123	72	12.88
二月 Feb.	371	246	125	90	35	9.43
三月 Mar.	454	319	135	79	56	12.33
四月 Apr.	423	294	129	75	54	12.77
五月 May	473	308	165	104	61	12.90
六月 June	365	241	124	76	48	13.15
七月 July	408	270	138	84	54	13.24
八月 Aug.	399	261	138	88	50	12.53
較上月增減(%) VS. with Last Month	-2.21	-3.33	—	4.76	-7.41	-0.70
較上年同月增減(%) VS. with Last Year	-43.32	-49.02	-28.13	-20.72	-38.27	1.03

資料來源：本部移民署。

說明：不予通過比率=不予通過訪談件數/申請團聚案件數。

TABLE 49. VISIT AND INTERVIEW APPLICATIONS FOR MAINLAND CHINESE SPOUSES COMING TO TAIWAN TO GET TOGETHER WITH FAMILY MEMBERS

國境線面談 Border Interviews					二度面談 Secondary Interviews			
件數 合計 Total Cases	通過面談 件數 Passed (Cases)	不予通過 面談件數 Refused (Cases)	須二度 面談件數 Require Secondary Interviews	不予通過 比率(%) Refused Rate	件數 合計 Total Cases	通過面談 件數 Passed (Cases)	不予通過 面談件數 Refused (Cases)	不予通過 比率(%) Refused Rate
7,563	6,619	159	785	2.35	661	607	54	8.17
6,990	6,237	124	629	1.95	581	540	41	7.06
5,867	5,397	69	401	1.26	367	331	36	9.81
5,326	4,800	163	363	3.28	348	322	26	7.47
5,032	4,592	103	337	2.19	299	275	24	8.03
1,450	1,283	97	70	7.03	63	57	6	9.52
1,074	964	26	84	2.63	83	76	7	8.43
1,703	1,609	22	72	1.35	70	67	3	4.29
5,803	5,481	131	191	2.33	169	165	4	2.37
533	502	20	11	3.83	10	10	—	—
773	740	11	22	1.46	13	13	—	—
462	403	23	36	5.40	16	16	—	—
397	351	14	32	3.84	33	32	1	3.03
434	398	16	20	3.86	31	29	2	6.45
3,453	3,167	131	155	3.97	136	129	7	5.15
560	521	16	23	2.98	20	20	—	—
654	616	24	14	3.75	14	13	1	7.14
375	331	20	24	5.70	22	21	1	4.55
451	420	16	15	3.67	18	17	1	5.56
344	323	5	16	1.52	16	15	1	6.25
366	330	15	21	4.35	16	15	1	6.25
370	336	14	20	4.00	16	15	1	6.25
333	290	21	22	6.75	14	13	1	7.14
-10.00	-13.69	50.00	10.00	2.75	-12.50	-13.33	—	0.89
-37.52	-42.23	5.00	100.00	2.92	40.00	30.00	--	7.14

Source :National Immigration Agency, MOI.

Note :Refused Rate=Refused/Applied for getting together.

表50. 新住民發展基金核定補助

年 別 Year	總 計 Total			
	申請件數 Cases Applied	申請金額(元) Amount Applied (NT.\$)	核定件數 Cases Approved	核定金額(元) Amount Approved (NT.\$)
	一〇四年 2015	419	324,147,354	268
一〇五年 2016	289	369,320,290	182	291,716,517
一〇六年 2017	276	374,655,104	206	292,007,860
一〇七年 2018	290	302,830,676	220	242,700,264
一〇八年 2019	295	458,397,873	238	388,483,115
一〇九年 2020	327	469,326,255	276	398,466,185
一一〇年 2021	320	438,107,747	227	365,486,355
一一一年 2022	250	415,128,145	220	382,414,917
一一二年 2023	233	401,646,178	205	344,832,473
第二季 2nd Qua.	—	—	—	—
第三季 3rd Qua.	161	342,295,105	150	298,058,834
第四季 4th Qua.	37	46,005,479	26	36,626,238
一一三年 2024	108	98,632,697	90	92,939,652
第一季 1st Qua.	34	35,661,395	30	33,542,413
第二季 2nd Qua.	74	62,971,302	60	59,397,239
較上期增減(%) VS. with Last Quarter	117.65	76.58	100.00	77.08
較上年同期增減(%) VS. with Last Year	--	--	--	--

資料來源：本部移民署。

說明：1. 本表資料109年以前係於每雙數月彙編。
2. 依「新住民發展基金補助作業要點」修訂申請時間，自110年起改為每季統計，爰各季資料不宜與109年雙數月資料比較。
3. 112年第2季申請案件因核定會議延至7月召開，相關數據併於112年第3季統計，不宜與上季、去年同季比較，第4季亦不宜與第3季比較。

TABLE 50. SUBSIDIES OF NEW IMMIGRANTS DEVELOPMENT FUND

中央政府 Central Government			
申請件數 Cases Applied	申請金額(元) Amount Applied (NT.\$)	核定件數 Cases Approved	核定金額(元) Amount Approved (NT.\$)
29	122,283,647	19	110,655,780
25	165,995,248	21	149,065,921
30	151,176,743	21	141,950,830
33	104,211,227	19	91,245,250
40	246,677,178	28	226,092,423
46	244,553,712	28	228,117,879
33	208,309,096	23	200,310,746
25	214,458,742	24	211,933,079
24	184,369,542	18	176,969,094
—	—	—	—
12	147,048,384	12	144,988,384
11	31,496,952	5	26,156,504
7	61,008,321	7	61,008,321
1	28,780,000	1	28,780,000
6	32,228,321	6	32,228,321
500.00	11.98	500.00	11.98
--	--	--	--

Source :National Immigration Agency, MOI.

Note : 1.The figures are compiled bimonthly before 2020.
2.Due to the revision of the application time for "Operation Directions for Subsidies of the New Immigrant Development Fund", the figures have been compiled quarterly since 2021 and quarterly figures are not suitable for comparison with bimonthly figures before 2020.
3.Since the approval meeting was postponed to July, relevant data for the second quarter of 2023 are compiled in the third quarter of 2023 and not suitable for comparison with last quarter and last year. The last quarter of 2023 are not suitable for comparison with the third quarter.

表50. 新住民發展基金核定補助(續)

年 別 Year	地方政府 Local Government			
	申請件數 Cases Applied	申請金額(元) Amount Applied (NT.\$)	核定件數 Cases Approved	核定金額(元) Amount Approved (NT.\$)
	一〇四年 2015	100	121,249,080	94
一〇五年 2016	128	142,233,877	109	123,099,428
一〇六年 2017	128	160,515,576	115	131,555,765
一〇七年 2018	164	166,562,197	144	137,399,168
一〇八年 2019	159	167,601,158	147	142,138,271
一〇九年 2020	175	166,347,651	172	145,934,616
一一〇年 2021	142	160,563,457	126	131,145,821
一一一年 2022	146	166,994,199	136	149,769,794
一一二年 2023	123	164,387,720	121	144,263,387
第二季 2nd Qua.	—	—	—	—
第三季 3rd Qua.	102	157,132,023	100	137,626,390
第四季 4th Qua.	7	4,530,216	7	4,488,216
一一三年 2024	66	28,915,656	58	27,080,123
第一季 1st Qua.	17	3,048,755	17	2,367,383
第二季 2nd Qua.	49	25,866,901	41	24,712,740
較上期增減(%) VS. with Last Quarter	188.24	748.44	141.18	943.88
較上年同期增減(%) VS. with Last Year	--	--	--	--

TABLE 50. SUBSIDIES OF NEW IMMIGRANTS DEVELOPMENT FUND(CONT.)

民間團體 Non-governmental Associations			
申請件數 Cases Applied	申請金額(元) Amount Applied (NT.\$)	核定件數 Cases Approved	核定金額(元) Amount Approved (NT.\$)
290	80,614,627	155	27,500,315
136	61,091,165	52	19,551,168
118	62,962,785	70	18,501,265
93	32,057,252	57	14,055,846
96	44,119,537	63	20,252,421
106	58,424,892	76	24,413,690
145	69,235,194	78	34,029,788
79	33,675,204	60	20,712,044
86	52,888,916	66	23,599,992
—	—	—	—
47	38,114,698	38	15,444,060
19	9,978,311	14	5,981,518
35	8,708,720	25	4,851,208
16	3,832,640	12	2,395,030
19	4,876,080	13	2,456,178
18.75	27.23	8.33	2.55
--	--	--	--

表51. 移民輔導成果

年(月)別 Year (Month)	諮詢服務 Service Manners (Person-times)					
	服務方式(人次) Service Manners (Person-times)			諮詢		
	合計 Total	現場 Counter	電話 Phone	合計 Total	居留定居 Residency	就業服務 Employment Services
一〇四年 2015	50,111	22,342	27,769	65,834	40,591	6,362
一〇五年 2016	46,168	19,203	26,965	66,222	39,071	3,997
一〇六年 2017	46,584	20,009	26,575	65,566	37,657	4,191
一〇七年 2018	52,363	20,278	32,085	74,110	44,446	4,973
一〇八年 2019	47,310	18,285	29,025	70,094	41,283	4,663
一〇九年 2020	34,181	11,424	22,757	49,784	31,147	2,327
一一〇年 2021	36,745	11,727	25,018	52,448	34,069	2,373
一一一年 2022	43,327	14,653	28,674	64,074	38,350	3,512
一一二年 2023	46,574	21,814	24,760	80,033	39,143	5,519
八月 Aug.	4,114	2,019	2,095	7,236	3,505	542
九月 Sept.	4,087	1,940	2,147	7,125	3,558	530
十月 Oct.	4,211	2,116	2,095	7,885	3,520	623
十一月 Nov.	3,957	1,826	2,131	6,897	3,450	466
十二月 Dec.	3,850	1,726	2,124	6,689	3,397	442
一一三年 2024	30,451	14,973	15,478	52,409	26,128	4,015
一月 Jan.	3,970	2,030	1,940	7,130	3,199	716
二月 Feb.	3,565	1,674	1,891	6,490	3,126	530
三月 Mar.	3,678	1,695	1,983	6,522	3,244	472
四月 Apr.	3,671	1,866	1,805	6,105	3,248	453
五月 May	4,001	2,002	1,999	6,666	3,486	449
六月 June	3,775	1,801	1,974	6,241	3,211	424
七月 July	3,834	1,982	1,852	6,716	3,283	510
八月 Aug.	3,957	1,923	2,034	6,539	3,331	461
較上月增減(%) VS. with Last Month	3.21	-2.98	9.83	-2.64	1.46	-9.61
較上年同月增減(%) VS. with Last Year	-3.82	-4.75	-2.91	-9.63	-4.96	-14.94

資料來源：本部移民署。

TABLE 51. IMMIGRANT CONSULTATION AND ASSISTANCE

Consulting Services Consulting Items(Person-item-times)						
項目(人項次) Consulting Items(Person-item-times)						
人身安全 Personal Security	福利服務 Welfare Services	醫療衛生 Health Care	子女教養 Children Education	家庭關係 Family Relationship	法律資訊 Legal Info	其他 Others
1,749	6,751	3,215	959	1,318	1,748	3,141
1,558	8,491	5,659	730	1,268	1,499	3,949
1,853	7,685	6,712	760	1,375	1,757	3,576
1,841	7,775	6,918	1,121	1,796	1,735	3,505
1,462	7,253	6,463	1,330	1,681	1,790	4,169
848	4,788	3,999	483	718	1,372	4,102
930	5,448	3,826	568	754	1,446	3,034
1,506	7,256	5,517	979	1,051	1,923	3,980
2,862	10,227	8,720	1,764	1,936	3,707	6,155
274	909	814	144	170	334	544
296	875	717	144	170	360	475
388	1,007	906	221	226	435	559
272	841	725	131	147	317	548
266	815	711	91	111	338	518
1,817	6,776	5,606	941	1,058	2,191	3,877
317	889	863	124	144	347	531
279	867	687	140	158	313	390
210	758	806	76	99	265	592
219	667	510	120	131	271	486
202	903	696	109	129	251	441
195	870	619	108	116	248	450
197	928	736	137	143	257	525
198	894	689	127	138	239	462
0.51	-3.66	-6.39	-7.30	-3.50	-7.00	-12.00
-27.74	-1.65	-15.36	-11.81	-18.82	-28.44	-15.07

Source :National Immigration Agency, MOI.

表51. 移民輔導成果(續)

年(月)別 Year (Month)	轉介服務(人次)					
	合計 Total	外配家庭中心 Foreign Family Centers	社福中心 Social Welfare Centers	家暴中心 Domestic Violence Centers	衛生保健機構 Health Care Organizations	勞政機構 Labor Affairs Organizations
一〇四年 2015	868	326	15	56	57	167
一〇五年 2016	787	333	10	39	101	118
一〇六年 2017	897	419	20	57	111	113
一〇七年 2018	989	642	10	46	90	64
一〇八年 2019	985	699	28	18	74	51
一〇九年 2020	637	402	16	28	95	30
一一〇年 2021	527	229	26	14	126	61
一一一年 2022	683	247	11	13	214	129
一一二年 2023	840	442	10	11	180	134
八月 Aug.	92	44	—	1	23	15
九月 Sept.	76	28	1	2	16	18
十月 Oct.	81	48	1	—	18	9
十一月 Nov.	76	31	1	—	20	16
十二月 Dec.	79	40	3	3	15	14
一一三年 2024	628	272	1	12	156	136
一月 Jan.	84	36	—	1	21	21
二月 Feb.	71	28	—	3	15	18
三月 Mar.	86	40	—	—	21	18
四月 Apr.	71	33	1	—	17	15
五月 May	81	36	—	1	19	16
六月 June	68	31	—	—	18	14
七月 July	88	40	—	3	24	18
八月 Aug.	79	28	—	4	21	16
較上月增減(%) VS. with Last Month	-10.23	-30.00	--	33.33	-12.50	-11.11
較上年同月增減(%) VS. with Last Year	-14.13	-36.36	--	300.00	-8.70	6.67

TABLE 51. IMMIGRANT CONSULTATION AND ASSISTANCE(CONT.)

Referral Services (Person-times)		關懷訪視(人次) Solicitous Phone Calls and Visits(Person-times)		
民間團體 Non-governmental Associations	其他單位 Others	合計 Total	電話關懷 Solicitous Phone Calls	家庭訪視 Family Visits
104	143	19,844	18,485	1,359
76	110	20,967	20,129	838
93	84	17,305	16,381	924
59	78	15,924	15,040	884
73	42	18,899	18,075	824
45	21	11,099	10,378	721
31	40	11,709	11,108	601
34	35	13,999	13,397	602
32	31	15,361	14,698	663
9	—	1,592	1,531	61
2	9	1,403	1,343	60
—	5	1,356	1,308	48
3	5	1,391	1,336	55
4	—	1,292	1,246	46
19	32	12,892	12,483	409
4	1	1,935	1,890	45
2	5	1,803	1,759	44
—	7	2,748	2,692	56
1	4	2,158	2,102	56
4	5	1,116	1,061	55
4	1	988	937	51
1	2	1,006	956	50
3	7	1,138	1,086	52
200.00	250.00	13.12	13.60	4.00
-66.67	--	-28.52	-29.07	-14.75

表52. 消防安全設備查察處理

年(月)別 Year (Month)	年(月)底 列管家數 Supervised Houses	檢查情形 Inspection			複查情形 Recheck	
		檢查件次 Total Cases	合格件次 Qualified Cases	不合格 件次 Unqualified Cases	複查件次 Cases of Recheck	複查不 合格件次 Unquali- fied Cases
一〇四年 2015	211,200	317,309	270,620	46,689	46,506	2,178
一〇五年 2016	212,618	294,264	252,029	42,235	39,643	1,631
一〇六年 2017	217,989	298,220	259,150	39,070	40,006	1,610
一〇七年 2018	225,836	290,527	256,490	34,037	34,224	1,412
一〇八年 2019	231,039	313,698	271,701	41,997	39,620	1,261
一〇九年 2020	240,209	313,959	272,046	41,913	41,575	1,606
一一〇年 2021	245,498	267,624	234,408	33,216	33,073	1,439
一一一年 2022	258,301	286,220	249,447	36,773	35,721	1,754
一一二年 2023	266,513	259,796	230,887	28,909	31,012	1,764
九月 Sept.	268,110	17,462	15,568	1,894	1,809	119
十月 Oct.	269,052	20,405	17,243	3,162	2,116	151
十一月 Nov.	266,892	24,582	21,414	3,168	2,539	107
十二月 Dec.	266,513	31,418	28,799	2,619	2,709	159
一一三年 2024	269,385	181,451	168,176	13,275	15,666	800
一月 Jan.	266,361	25,022	23,391	1,631	2,596	115
二月 Feb.	267,203	14,364	13,244	1,120	1,769	84
三月 Mar.	268,333	20,243	18,167	2,076	1,784	122
四月 Apr.	269,285	17,811	16,385	1,426	1,801	99
五月 May	264,421	18,282	16,793	1,489	1,703	81
六月 June	265,498	17,914	16,382	1,532	1,513	75
七月 July	266,490	28,434	27,114	1,320	1,558	74
八月 Aug.	268,748	22,651	21,334	1,317	1,535	87
九月 Sept.	269,385	16,730	15,366	1,364	1,407	63
較上月增減(%) VS. with Last Month	0.24	-26.14	-27.97	3.57	-8.34	-27.59
較上年同月增減(%) VS. with Last Year	0.48	-4.19	-1.30	-27.98	-22.22	-47.06

資料來源：本部消防署。

TABLE 52. INSPECTION AND SUPERVISION OF FIRE SAFETY EQUIPMENT

違規處理情形 Handled Cases of Violation		罰鍰收繳情形 Collected Fines		強制執行 件次 Cases of Compulsory Execution by the Court
限期改善 件次 Improved within a Time Limit	舉發件次 Reported	罰鍰(含連續處罰) Fines(Incl. Repeated Penalty)		
		件次 Cases	金額(元) Amount(NT\$)	件次 Cases
44,511	2,177	18	1,493 25,613,000	1,358 19,889,618 659
40,604	1,631	24	1,203 21,202,000	1,183 18,915,034 262
37,460	1,610	26	1,197 20,894,900	1,245 18,005,562 317
32,623	1,412	38	1,169 22,000,000	1,299 18,838,722 330
40,736	1,261	21	1,172 23,065,000	1,250 22,017,725 299
40,303	1,606	42	1,396 25,569,000	1,375 23,559,199 209
31,775	1,441	7	1,139 20,990,400	1,169 19,969,460 203
35,019	1,754	30	1,842 23,165,825	1,777 21,782,160 239
27,145	1,764	31	1,484 27,350,740	1,617 27,094,198 346
1,775	119	—	74 1,682,000	105 1,755,869 15
3,011	151	4	126 2,735,000	125 2,752,553 18
3,061	107	—	106 2,506,000	120 2,549,286 5
2,460	159	—	109 2,551,000	123 2,589,327 9
12,441	845	7	821 44,479,000	888 29,313,374 188
1,515	116	5	120 3,503,000	95 1,832,298 23
1,036	84	—	91 2,199,000	158 2,475,767 12
1,954	122	—	95 3,406,000	113 2,770,015 27
1,324	103	2	122 7,232,000	88 2,257,837 15
1,406	86	—	98 5,899,000	130 5,737,560 28
1,453	79	—	72 6,049,000	80 3,430,032 9
1,246	80	—	74 4,739,000	82 4,134,043 36
1,220	98	—	90 6,983,000	76 3,357,675 27
1,287	77	—	59 4,469,000	66 3,318,147 11
5.49	-21.43	--	-34.44 -36.00	-13.16 -1.18 -59.26
-27.49	-35.29	--	-20.27 165.70	-37.14 88.97 -26.67

Source : National Fire Agency, MOI.

表53. 火災次數－按起火處所分

單位：次

年(月)別 Year (Month)	總計 Grand Total	客廳 Sitting Room	餐廳 Dining Room	臥房 Bed-Room	書房 Study Room	廚房 Cook-Room	浴廁 Bather	神明廳 Dei-fying Room	陽台 Piazza	庭院 Yard	辦公室 Office
一〇四年 2015	1,704	131	17	257	7	98	15	56	44	23	40
一〇五年 2016	1,856	147	24	315	10	146	17	59	39	21	32
一〇六年 2017	30,464	528	114	862	24	3,700	165	280	472	158	125
一〇七年 2018	27,922	498	115	801	21	3,700	119	255	505	123	122
一〇八年 2019	22,866	481	106	754	24	3,258	154	258	445	125	136
一〇九年 2020	22,248	460	82	716	18	2,731	145	230	378	112	132
一一〇年 2021	21,684	479	60	714	29	1,863	145	205	385	112	127
一一一年 2022	15,890	426	66	732	25	1,634	128	202	296	95	121
一一二年 2023	17,466	416	71	660	25	1,252	114	212	353	90	125
九月 Sept.	938	29	2	51	2	102	3	13	25	11	10
十月 Oct.	1,064	33	6	47	2	95	13	18	40	7	11
十一月 Nov.	1,433	33	11	49	3	98	9	19	34	8	9
十二月 Dec.	1,233	29	5	53	1	109	6	16	25	4	18
一一三年 2024	12,338	300	57	552	18	892	75	144	254	76	94
一月 Jan.	1,479	36	8	79	—	118	8	19	34	9	9
二月 Feb.	1,933	46	6	74	1	99	12	23	33	13	6
三月 Mar.	2,497	35	6	55	1	108	9	17	32	8	9
四月 Apr.	1,642	19	6	59	—	104	6	17	24	7	11
五月 May	1,002	24	8	59	4	96	6	22	34	10	11
六月 June	948	42	8	46	5	114	12	14	31	9	14
七月 July	1,117	33	7	79	2	101	7	10	21	10	14
八月 Aug.	905	36	3	53	4	83	9	9	23	8	11
九月 Sept.	815	29	5	48	1	69	6	13	22	2	9
較上月增減(%) VS. with Last Month	-9.94	-19.44	66.67	-9.43	-75.00	-16.87	-33.33	44.44	-4.35	-75.00	-18.18
較上年同月增減(%) VS. with Last Year	-13.11	—	150.00	-5.88	-50.00	-32.35	100.00	—	-12.00	-81.82	-10.00

資料來源：本部消防署。
說明：106年1月起實施火災案件搶救出勤紀錄表，並修正火災統計範圍，火災次數細分為A1、A2及A3類。

TABLE 53. NUMBER OF FIRES - BY CAUGHT PLACE

Unit : Times

教室 Class-Room	倉庫 Store-House	機房 Engine Room	攤位 Booth	工寮 Work-Shop	樓梯間 Stairs	電梯 Eleva-tor	管道間 Chan-nel	走廊 Aisle	停車場 Park	騎樓 Lobby	路邊 Road-Side	墓地 Grave-Yard	其他 Others
3	145	21	13	9	16	1	2	10	21	36	172	22	545
12	139	23	16	17	22	—	3	16	23	35	174	6	560
29	502	138	66	142	129	10	26	73	125	24313,629	2,488	6,436	
23	550	142	54	201	113	5	27	92	127	20912,111	1,940	6,069	
29	496	126	56	196	122	10	25	78	112	221 8,305	1,452	5,897	
29	521	93	69	182	119	1	29	49	129	224 7,572	1,443	6,784	
30	518	99	60	177	91	4	27	64	128	213 5,966	2,013	8,175	
25	523	105	60	150	88	3	23	59	161	172 3,090	1,233	6,473	
24	491	98	45	216	84	3	30	77	187	164 3,675	1,507	7,547	
2	40	9	4	18	5	—	—	3	14	9	176	7	403
—	37	9	10	12	9	—	13	23	15	14	182	9	459
3	39	7	3	21	6	1	4	10	19	16	285	25	721
1	36	2	3	23	12	—	3	7	13	10	260	22	575
15	347	70	41	154	72	4	13	46	143	132 2,099	1,513	5,227	
1	36	5	3	24	6	—	—	4	10	15	293	52	710
1	44	9	5	16	7	—	4	2	20	17	366	200	929
1	35	2	1	15	4	—	1	9	8	12	374	871	884
3	44	9	4	18	5	1	1	5	23	14	305	363	594
—	33	6	9	13	10	—	1	3	16	8	155	15	459
1	33	11	8	16	15	—	3	8	18	12	139	2	387
2	52	6	4	25	10	—	2	5	14	17	184	6	506
1	36	8	3	17	8	3	1	7	16	21	148	1	396
5	34	14	4	10	7	—	—	3	18	16	135	3	362
400.00	-5.56	75.00	33.33	-41.18	-12.50	100.00	-100.00	-57.14	12.50	-23.81	-8.78	200.00	-8.59
150.00	-15.00	55.56	—	-44.44	40.00	--	--	—	28.57	77.78	-23.30	-57.14	-10.17

Source : National Fire Agency, MOI.
Note : Since 2017, the range of fire statistics is changed. Fires are divided into 3 types, including A1, A2 and A3.

表54. 火災次數－按起火原因分

單位：次

年 (月) 別 Year (Month)	總計 Grand Total	縱火 Arson	自殺 Commit Suicide	燈燭 Lighting	爐火烹調 Furnace & Cooking	敬神掃墓祭祖 Worshiping	菸蒂 Butt	電氣因素 Elec-tricity	機械設備 Machi-nery	玩火 Playing Fire
一〇四年 2015	1,704	268	21	18	72	45	147	582	29	13
一〇五年 2016	1,856	278	22	16	125	31	168	608	40	16
一〇六年 2017	30,464	323	72	67	3,659	1,936	1,461	3,433	468	57
一〇七年 2018	27,922	285	64	51	3,591	1,604	1,530	2,971	365	39
一〇八年 2019	22,866	350	65	45	3,113	939	1,832	3,042	275	45
一〇九年 2020	22,248	285	61	42	2,593	878	1,437	2,873	259	41
一一〇年 2021	21,684	285	52	53	1,754	1,515	1,647	2,904	246	25
一一一年 2022	15,890	254	76	42	1,496	997	1,483	2,890	196	32
一一二年 2023	17,466	276	66	39	1,104	1,247	1,994	2,676	152	33
九月 Sept.	938	19	5	3	83	19	80	235	14	1
十月 Oct.	1,064	30	2	4	84	15	81	217	12	3
十一月 Nov.	1,433	29	7	4	79	22	120	208	18	2
十二月 Dec.	1,233	13	2	4	99	18	115	205	16	7
一一三年 2024	12,338	178	57	32	801	1,329	1,024	2,138	137	19
一月 Jan.	1,479	28	8	4	106	32	133	221	15	5
二月 Feb.	1,933	21	9	7	97	155	205	233	17	1
三月 Mar.	2,497	22	5	4	100	760	185	186	22	2
四月 Apr.	1,642	13	4	2	93	318	136	228	14	4
五月 May	1,002	17	8	4	88	18	68	211	13	5
六月 June	948	16	8	1	95	7	73	268	16	—
七月 July	1,117	24	3	3	93	14	96	289	17	—
八月 Aug.	905	16	9	4	69	12	75	266	9	2
九月 Sept.	815	21	3	3	60	13	53	236	14	—
較上月增減(%) VS. with Last Month	-9.94	31.25	-66.67	-25.00	-13.04	8.33	-29.33	-11.28	55.56	-100.00
較上年同月增減(%) VS. with Last Year	-13.11	10.53	-40.00	—	-27.71	-31.58	-33.75	0.43	—	-100.00

資料來源：本部消防署。

說明：1. 104年以前，「縱火」為「人為縱火」、「電氣因素」為「電氣設備」，「其他」包含「遺留火種」。

2. 106年1月起實施火災案件搶救出勤紀錄表，並修正火災統計範圍，火災次數細分為A1、A2及A3類。

3. 105年起「其他」之「遺留火種」單獨增列，110年起「因燃燒雜草、垃圾」單獨增列。

TABLE 54. NUMBER OF FIRES - BY CAUSE

Unit : Times

烤火 Roasting	施工不慎 Negligence of Construction	易燃品 自燃 Inflam-mable	瓦斯漏氣 或爆炸 Firing Leaked Gas	化學 物品 Chemical	燃放 爆竹 Fire-cracker	交通 事故 Traffic Accident	天然 災害 Natural Disaster	遺留 火種 Ember	原因 不明 Un-known	因燃燒 雜草、 垃圾 Burning weed, garbage	其他 Others
4	38	8	28	5	27	18	2	—	17	—	362
4	51	10	25	10	22	23	2	142	24	—	239
28	272	32	98	24	181	121	19	5,810	19	—	12,384
24	283	26	88	19	229	91	7	6,353	32	—	10,270
17	257	17	105	17	144	89	5	3,880	31	—	8,598
13	270	29	88	16	165	95	3	3,305	23	—	9,772
21	199	48	70	17	154	100	10	2,694	23	8,059	1,808
19	187	25	76	19	127	84	3	2,036	23	4,385	1,440
16	174	18	111	15	159	97	4	2,504	44	5,374	1,363
1	8	—	8	—	3	2	—	129	—	216	112
1	17	—	9	4	5	4	—	175	6	296	99
1	28	—	9	1	5	11	—	219	2	575	93
1	21	1	6	1	6	10	—	199	4	418	87
4	118	17	67	9	164	77	3	1,542	26	3,621	975
2	14	2	8	2	32	11	—	230	—	530	96
—	6	1	4	1	99	10	—	273	10	672	112
—	18	1	8	—	11	8	1	299	4	771	90
—	11	—	7	1	12	9	2	245	2	423	118
1	23	2	10	3	2	9	—	128	—	282	110
—	11	4	14	1	3	10	—	94	3	200	124
—	13	3	6	1	2	8	—	104	3	319	119
—	11	2	5	—	—	3	—	88	3	214	117
1	11	2	5	—	3	9	—	81	1	210	89
--	—	—	—	--	--	200.00	--	-7.95	-66.67	-1.87	-23.93
—	37.50	--	-37.50	--	—	350.00	--	-37.21	--	-2.78	-20.54

Source : National Fire Agency, MOI.

Note : 1. Before 2015, the figures of "Others" included "Ember".

2. Since 2017, the range of fire statistics is changed. Fires are divided into 3 types, including A1, A2 and A3.

3. The figures of "Ember" was separated counts from "Others" since 2016, the figures of "Burning weed, garbage" was separated counts from "Others" since 2021.

表55. 火災次數—按類別及時間分

單位：次

年(月)別 Year (Month)	火災次數 No.of Fires			火災分類 By Classification			
	A1	A2	A3	建築物 Buildings	森 林 野 地 Forests & Fields	車 輛 Vehicle	船 隻 Ship
一〇四年 2015	1,704	—	—	1,242	60	234	10
一〇五年 2016	1,856	—	—	1,424	24	248	14
一〇六年 2017	143	1,429	28,892	9,094	13,241	1,506	40
一〇七年 2018	125	1,309	26,488	8,765	9,289	1,343	36
一〇八年 2019	116	1,289	21,461	8,003	4,443	1,309	26
一〇九年 2020	128	1,010	21,110	7,023	3,589	1,417	36
一一〇年 2021	115	940	20,629	5,994	3,193	1,378	21
一一一年 2022	123	853	14,914	5,512	2,021	1,315	19
一一二年 2023	150	909	16,407	5,045	2,584	1,303	22
九 月 Sept.	11	57	870	388	101	116	6
十 月 Oct.	8	71	985	409	132	113	1
十一月 Nov.	14	85	1,334	427	255	98	3
十二月 Dec.	12	63	1,158	399	176	95	2
一一三年 2024	104	675	11,559	3,675	1,655	1,009	18
一 月 Jan.	13	76	1,390	450	226	108	3
二 月 Feb.	15	108	1,810	468	382	118	2
三 月 Mar.	11	83	2,403	390	508	97	2
四 月 Apr.	11	60	1,571	409	230	109	1
五 月 May	13	64	925	407	85	109	1
六 月 June	11	82	855	433	49	128	4
七 月 July	12	76	1,029	438	97	123	1
八 月 Aug.	9	65	831	342	52	118	3
九 月 Sept.	9	61	745	338	26	99	1
較上月增減(%) VS. with Last Month	—	-6.15	-10.35	-1.17	-50.00	-16.10	-66.67
較上年同月增減(%) VS. with Last Year	-18.18	7.02	-14.37	-12.89	-74.26	-14.66	-83.33

資料來源：本部消防署。
說明：火災次數106年以前依據「火災成災標準及認定標準」公布，火災統計自106年起變更統計範圍，將火災次數細分為A1、A2及A3類，其中A1類係指造成人員死亡之火災案件；A2類指造成人員受傷、涉及糾紛、縱火案件或起火原因待查之火災案件；A3類指非屬A1、A2類，由分隊填具「火災案件搶救出動紀錄表」完成者。

TABLE 55. NUMBER OF FIRES - BY CLASSIFICATION AND FIRE TIME

Unit : Times

		起 火 時 間 By Fire Time								
航空器 Aircraft	其 他 Others	0~3時 0~3 O'clock	3~6時 3~6 O'clock	6~9時 6~9 O'clock	9~12時 9~12 O'clock	12~15時 12~15 O'clock	15~18時 15~18 O'clock	18~21時 18~21 O'clock	21~24時 21~24 O'clock	
—	158	209	198	154	248	276	214	233	172	
1	145	230	188	205	261	272	278	219	203	
—	6,583	1,522	1,028	2,107	5,636	6,483	6,636	4,489	2,563	
—	8,489	1,390	967	1,890	5,229	5,962	6,168	3,995	2,321	
—	9,085	1,303	859	1,635	4,154	4,823	4,877	3,301	1,914	
—	10,183	1,233	846	1,569	4,122	4,673	4,707	3,168	1,930	
—	11,098	1,129	859	1,525	4,087	4,698	4,538	3,070	1,778	
—	7,023	970	728	1,139	2,899	3,197	3,252	2,293	1,412	
2	8,510	972	746	1,158	3,306	3,747	3,637	2,415	1,485	
—	327	66	40	87	149	152	187	157	100	
—	409	84	52	75	182	193	199	173	106	
—	650	84	68	106	248	291	333	189	114	
1	560	74	66	96	206	254	268	139	130	
1	5,980	677	542	865	2,434	2,621	2,446	1,726	1,027	
—	692	110	65	88	212	330	366	199	109	
—	963	94	71	96	337	462	427	288	158	
—	1,500	82	53	140	714	651	473	250	134	
—	893	70	61	122	414	372	309	192	102	
—	400	59	54	87	162	147	214	159	120	
—	334	61	61	89	145	169	152	181	90	
—	458	77	62	88	171	212	202	181	124	
—	390	57	59	75	156	149	165	137	107	
1	350	67	56	80	123	129	138	139	83	
--	-10.26	17.54	-5.08	6.67	-21.15	-13.42	-16.36	1.46	-22.43	
--	7.03	1.52	40.00	-8.05	-17.45	-15.13	-26.20	-11.46	-17.00	

Source : National Fire Agency, MOI.
Note : Since 2017, the range of fire statistics is changed. Fires are divided into 3 types. A1 indicates that someone dies in the fire. A2 indicates that someone injures in the fire or that the caution of fire is man-made, disputation or having to be investigated. A3 indicates that the fire doesn't include in A1 or A2 and that fire-fighters write attendance record of the fire.

表56. 火災死傷人數及財物損失

年(月)別 Year (Month)	死亡人數按原因分(人) Fire Death by Cause (Persons)							
	合計 Total	不含自殺 Suicide not Included	自殺 by Self- Burning	火焰 灼燒 Burnt	有害 氣體 Harm- ful Gas	跳樓 Jump from Building	外物 擊中 Hit by Articles	其他 Others
一〇四年2015	850	—	710	101	5	1	33	
一〇五年2016	430	409	21	200	177	1	9	22
一〇六年2017	480	430	50	222	174	2	6	26
一〇七年2018	463	420	43	180	166	5	3	66
一〇八年2019	628	583	45	220	282	11	3	67
一〇九年2020	625	582	43	192	321	11	4	54
一一〇年2021	192	166	26	48	111	3	1	3
一一一年2022	152	111	41	46	61	—	—	4
一一二年2023	193	153	40	44	92	—	—	17
九月Sept.	20	16	4	2	4	—	—	10
十月Oct.	10	9	1	1	8	—	—	—
十一月Nov.	21	17	4	5	12	—	—	—
十二月Dec.	13	11	2	4	7	—	—	—
一一三年2024	129	99	30	34	62	1	—	2
一月Jan.	16	13	3	6	7	—	—	—
二月Feb.	19	16	3	6	9	—	—	1
三月Mar.	13	9	4	3	6	—	—	—
四月Apr.	13	11	2	7	4	—	—	—
五月May	17	13	4	4	8	1	—	—
六月June	13	8	5	2	6	—	—	—
七月July	15	13	2	4	8	—	—	1
八月Aug.	13	9	4	—	9	—	—	—
九月Sept.	10	7	3	2	5	—	—	—
較上月增減(%) VS. with Last Month	-23.08	-22.22	-25.00	--	-44.44	--	--	--
較上年同月增減(%) VS. with Last Year	-50.00	-56.25	-25.00	—	25.00	--	--	-100.00

資料來源：本部消防署。
 說明：1. 104年6月，新北市八仙樂園粉塵暴燃共造成499人傷亡。
 2. 106年起新增火災A3類，納入較輕微火災之統計，致部份統計項目與上年同期比較差異較大。
 3. 110年起火災死傷原因分開列計。

TABLE 56. LOSSES OF FIRE DISASTERS

合計 Total	受傷人數按原因分(人) Fire Injury by Cause (Persons)						
	不含自殺 Suicide not Included	自殺 by Self- Burning	火焰 灼燒 Burnt	有害 氣體 Harm- ful Gas	跳樓 Jump from Building	外物 擊中 Hit by Articles	其他 Others
—	—	—	—	—	—	—	—
—	—	—	—	—	—	—	—
—	—	—	—	—	—	—	—
—	—	—	—	—	—	—	—
—	—	—	—	—	—	—	—
—	—	—	—	—	—	—	—
304	301	3	84	184	1	—	32
194	184	10	72	72	2	5	33
363	359	4	91	117	1	—	150
124	124	—	2	3	—	—	119
10	10	—	3	5	—	—	2
27	25	2	14	7	—	—	4
35	35	—	10	20	—	—	5
291	286	5	84	155	3	4	40
21	21	—	11	8	—	—	2
25	25	—	2	20	—	—	3
21	21	—	11	7	—	—	3
37	35	2	8	20	—	4	3
31	31	—	8	21	—	—	2
44	43	1	12	20	—	—	11
38	37	1	16	16	1	—	4
46	45	1	11	27	2	—	5
28	28	—	5	16	—	—	7
-39.13	-37.78	-100.00	-54.55	-40.74	-100.00	--	40.00
-77.42	-77.42	--	150.00	433.33	--	--	-94.12

Source : National Fire Agency, MOI.
 Note : 1. 499 people were injured or dead in a dust explosion at Formosa Fun Coast in New Taipei City in June 2015.
 2. Some numbers vs. with last year are larger because of including A3 since 2017.
 3. The causes of fire deaths and injuries were separately counted since 2021.

表56. 火災死傷人數及財物損失 (續)

年(月)別 Year (Month)	被毀損 房屋數 (間) Burnout & Damaged Houses	被毀損車輛數 (輛)			
		合計 Total	大型車 Heavy	小型車 Light	特種車 Special Constructed
一〇四年2015	1,477	802	65	372	9
一〇五年2016	1,568	836	27	310	10
一〇六年2017	5,614	2,060	138	1,170	37
一〇七年2018	5,302	1,920	150	1,002	46
一〇八年2019	4,339	1,796	168	936	43
一〇九年2020	4,011	2,095	184	1,075	61
一一〇年2021	4,206	2,229	158	955	72
一一一年2022	3,891	1,909	157	1,046	101
一一二年2023	3,849	1,992	146	1,020	40
九 月Sept.	291	143	14	72	2
十 月Oct.	306	206	22	88	3
十一月Nov.	369	186	12	69	3
十二月Dec.	341	145	11	77	3
一一三年2024	2,727	1,729	102	670	45
一 月Jan.	329	147	13	72	7
二 月Feb.	336	201	7	80	5
三 月Mar.	300	138	11	70	8
四 月Apr.	299	135	9	82	3
五 月May	288	153	10	66	6
六 月June	290	238	10	77	4
七 月July	331	211	10	64	9
八 月Aug.	269	225	19	89	1
九 月Sept.	285	281	13	70	2
較上月增減(%) VS. with Last Month	5.95	24.89	-31.58	-21.35	100.00
較上年同月增減(%) VS. with Last Year	-2.06	96.50	-7.14	-2.78	—

資料來源：本部消防署。

說明：1. 104年6月，新北市八仙樂園粉塵暴燃共造成499人傷亡。

2. 106年起新增火災A3類，納入較輕微火災之統計，致部份統計項目與上年同期比較差異較大。

3. 110年起火災死傷原因分開列計。

TABLE 56. LOSSES OF FIRE DISASTERS(CONT.)

Burn-out & Damaged Vehicles		財物損失估值(千元) Estimated Losses(\$1,000)		
機車 Motorcycle	其他 Others	合計 Total	房屋 Houses	其他財物 Others
279	77	530,563	199,497	331,066
456	33	458,513	128,529	329,984
516	199	691,284	203,251	488,033
629	93	595,925	186,965	408,960
578	71	1,442,205	757,767	684,438
635	140	640,718	166,032	474,686
680	364	356,205	94,424	261,781
462	143	427,771	101,866	325,905
520	266	615,065	156,061	459,004
45	10	71,883	23,422	48,461
56	37	24,354	5,348	19,006
78	24	44,887	11,789	33,098
50	4	112,012	10,471	101,541
703	209	447,028	134,866	312,162
43	12	30,631	6,653	23,978
101	8	33,772	8,042	25,730
40	9	39,861	8,564	31,297
24	17	78,725	36,203	42,522
46	25	31,952	7,363	24,589
65	82	75,399	13,451	61,948
110	18	44,022	18,646	25,376
96	20	31,642	6,381	25,261
178	18	81,024	29,563	51,461
85.42	-10.00	156.06	363.30	103.72
295.56	80.00	12.72	26.22	6.19

Source : National Fire Agency, MOI.

Note : 1. 499 people were injured or dead in a dust explosion at Formosa Fun Coast in New Taipei City in June 2015.

2. Some numbers vs. with last year are larger because of including A3 since 2017.

3. The causes of fire deaths and injuries were separately counted since 2021.

表57. 起火建築物

TABLE 57. NUMBER OF FIRES OF CAUGHT BUILDINGS

單位：次

Unit : Times

年(月)別 Year (Month)	建築物 起火 總次數 Caught Buildings	按建築物高度分 By Story				按建築物類別分			
		一層至 五層 1-5 Stories	六層至 十二層 6-12 Stories	十三層 至 十九層 13-19 Stories	二十層 以上 20 Stories & Over	獨立 住宅 Stand- alone Dwelling	集 合 宅 Group Dwelling	辦 公 建 築 Office Building	商 業 建 築 Business Building
一〇四年2015	1,242	1,104	108	26	4	530	228	24	83
一〇五年2016	1,424	1,219	161	36	8	615	327	19	73
一〇六年2017	9,094	7,166	1,342	475	111	3,365	3,651	122	336
一〇七年2018	8,765	6,910	1,236	498	121	3,057	3,614	119	265
一〇八年2019	8,003	6,233	1,179	482	109	2,900	3,266	120	250
一〇九年2020	7,023	5,595	1,010	338	80	2,583	2,626	118	242

By Classification			按建築物用途分 By Use						
複 合 建 築 Com- pound	工 廠 及 倉 庫 Factory & Warehouse	其 他 Others	住 宅 Dwelling	營 業 所 Business Space	作 業 所 Operating Space	倉 庫 Ware- house	空 屋 或 修 建 中 Vacancy or Repairing	公 共 設 施 Public Facilities	其 他 Others
25	267	85	690	153	178	105	29	19	68
23	261	106	854	168	162	95	37	18	90
102	1,013	505	6,405	1,019	671	351	208	90	350
118	1,031	561	6,151	934	661	403	181	80	355
94	926	447	5,594	942	551	392	126	99	299
68	905	481	4,648	897	527	372	172	94	313

資料來源：本部消防署。

說明：建築物起火總次數因106年起變更統計範圍，致數字較105年增加許多。依「各類場所消防安全設備設置標準」規定及現況，「按建築物高度分」類別自110年起更改為5層以下、6至10層、11至20層、21至30層及31層以上。

Source : National Fire Agency, MOI.

Note : The total number of the fire buildings fluctuated much more because statistical regions changed in 2017. The category of "by story" has been changed to 1-5, 6-10, 11-20, 21-30, and 31 stories & over since 2021.

表57. 起火建築物(續)

TABLE 57. NUMBER OF FIRES OF CAUGHT BUILDINGS(CONT.)

單位：次

Unit : Times

年(月)別 Year (Month)	建築物 起火 總次數 Caught Buildings	按建築物高度分 By Story					按建築物類別分		
		五層以下 1-5 Stories	六至十層 6-10 Stories	十一至二十層 11-20 Stories	二十一至三十層 21-30 Stories	三十一層以上 31 Stories & Over	獨立住宅 Stand-alone Dwelling	集合住宅 Group Dwelling	辦公建築 Office Building
一一〇年2021	5,994	4,735	622	585	45	7	2,125	2,211	101
一一一年2022	5,512	4,391	582	486	38	15	2,030	1,987	115
一一二年2023	5,045	4,035	503	439	60	8	1,857	1,671	91
九月 Sept.	388	310	41	33	3	1	135	128	9
十月 Oct.	409	328	39	41	1	—	149	121	9
十一月 Nov.	427	344	36	38	8	1	171	125	8
十二月 Dec.	399	316	40	41	2	—	129	147	7
一一三年2024	3,675	2,979	365	286	40	5	1,452	1,198	61
一月 Jan.	450	374	43	27	5	1	191	152	12
二月 Feb.	468	372	58	32	6	—	192	154	3
三月 Mar.	390	314	35	37	4	—	156	131	8
四月 Apr.	409	311	57	36	5	—	148	141	4
五月 May	407	338	29	36	3	1	144	140	5
六月 June	433	351	43	31	5	3	172	148	8
七月 July	438	368	34	34	2	—	170	121	9
八月 Aug.	342	277	35	25	5	—	150	108	5
九月 Sept.	338	274	31	28	5	—	129	103	7
較上月增減(%) VS. with Last Month	-1.17	-1.08	-11.43	12.00	—	--	-14.00	-4.63	40.00
較上年同月增減(%) VS. with Last Year	-12.89	-11.61	-24.39	-15.15	66.67	-100.00	-4.44	-19.53	-22.22

By Classification				按建築物用途分 By Use						
商業建築 Business Building	複合建築 Com- pound	工廠及倉庫 Factory & Warehouse	其他 Others	住宅 Dwelling	營業場所 Business Space	作業場所 Operating Space	倉庫 Ware- house	空屋或中 修中 Vacancy or Repairing	公共設施 Public Facilities	其他 Others
221	78	882	376	3,854	806	485	395	129	77	248
203	78	743	356	3,603	709	411	371	129	78	211
221	113	753	339	3,078	740	434	354	144	89	206
20	4	65	27	224	61	39	30	16	4	14
17	12	69	32	229	71	42	25	10	14	18
22	12	63	26	251	71	30	27	17	9	22
17	8	66	25	247	48	38	30	12	11	13
170	64	508	222	2,321	534	285	235	82	83	135
14	7	50	24	291	66	27	25	14	10	17
14	12	65	28	323	43	33	34	8	8	19
17	5	52	21	247	60	26	26	15	7	9
20	8	58	30	253	58	30	29	10	12	17
22	7	62	27	245	60	39	26	12	7	18
23	5	55	22	284	65	34	22	8	6	14
29	9	71	29	264	67	40	34	8	11	14
12	7	36	24	220	63	18	17	2	9	13
19	4	59	17	194	52	38	22	5	13	14
58.33	-42.86	63.89	-29.17	-11.82	-17.46	111.11	29.41	150.00	44.44	7.69
-5.00	—	-9.23	-37.04	-13.39	-14.75	-2.56	-26.67	-68.75	225.00	—

表58. 火災出動人員、車輛及其他裝備

年(月)別 Year (Month)	出 動 人 次 (人次) Person-Times of Attendance				救 出 人 數 (人) No. of People Rescued (Persons)	消
	合 計 Total	消 防 人 員 Fire Fighters	義 消 人 員 Volunteer Fire Fighters	其 他 Others		雲 梯 消 防 車 Ladder
一〇四年 2015	587,599	489,418	68,595	29,586	569	10,940
一〇五年 2016	476,666	420,703	43,756	12,207	494	10,255
一〇六年 2017	571,358	495,086	53,770	22,502	968	10,812
一〇七年 2018	563,457	501,080	47,700	14,677	1,390	10,815
一〇八年 2019	541,241	485,321	40,518	15,402	1,743	10,090
一〇九年 2020	572,241	525,071	42,634	4,536	2,782	10,466
一一〇年 2021	601,155	558,242	39,384	3,529	1,997	10,364
一一一年 2022	520,347	487,824	29,393	3,130	2,197	10,422
一一二年 2023	547,364	502,559	42,334	2,471	2,391	10,193
九 月 Sept.	37,435	34,989	2,332	114	280	815
十 月 Oct.	38,060	35,273	2,664	123	305	759
十一月 Nov.	45,062	41,596	3,313	153	96	801
十二月 Dec.	43,366	40,724	2,448	194	113	807
一一三年 2024	387,535	357,069	28,902	1,564	1,304	6,830
一 月 Jan.	44,298	41,004	3,000	294	341	789
二 月 Feb.	51,964	47,535	4,257	172	136	815
三 月 Mar.	54,855	49,566	5,037	252	100	670
四 月 Apr.	45,841	41,339	4,362	140	98	716
五 月 May	37,324	35,120	2,098	106	93	780
六 月 June	37,883	35,520	2,302	61	106	784
七 月 July	44,091	40,791	3,063	237	136	809
八 月 Aug.	36,656	33,865	2,632	159	167	707
九 月 Sept.	34,623	32,329	2,151	143	127	760
較上月增減(%) VS. with Last Month	-5.55	-4.54	-18.28	-10.06	-23.95	7.50
較上年同月增減(%) VS. with Last Year	-7.51	-7.60	-7.76	25.44	-54.64	-6.75

資料來源： 本部消防署。

TABLE 58. FIRE SERVICES AND CALL FREQUENCY

防 車 (車次) Fire Engines (Times)			救 災 車 (車次) Rescue Cars (Times)				救 護 車 (車次) Ambu- lances (Times)	消 防 勤 務 車、消 防 船、升 機 及 直 升 機 裝 備 (車次) Others (Times)
化 學 消 防 車 Chemical	水 箱、水 庫 超 高 壓 消 防 車 Tanker, Heavy Tanker & Super- high Presser	其 他 (泡 沫、幫 浦) 消 防 車 Others	救 助 器 材 車 Rescue Fire Engines	照 明 車 Lighting Vehicles	消 防 警 備 車 Fire Guard Cars	其 他 救 災 車 Other Rescue Cars		
4,384	133,836	1,218	5,092	190	1,215	5,915	31,341	1,172
4,415	110,370	768	4,248	120	1,322	4,928	27,765	2,620
5,564	135,153	1,128	4,727	202	1,684	5,198	28,720	4,623
5,458	136,495	1,949	4,691	94	1,808	4,866	28,309	6,196
4,865	133,512	1,229	4,678	166	1,893	4,756	25,738	6,693
5,410	148,246	1,441	4,528	161	3,636	8,209	27,260	4,253
6,090	159,784	1,351	5,009	129	3,577	9,274	26,450	2,779
5,473	136,042	763	4,370	257	2,971	9,557	25,288	2,658
6,172	150,996	904	4,238	143	3,415	10,586	26,492	3,605
565	9,961	38	304	14	196	847	2,117	299
539	10,496	39	308	9	140	782	2,012	226
500	12,912	60	359	5	288	930	2,139	204
459	12,107	68	360	14	207	963	2,233	215
4,372	106,781	702	2,990	80	2,096	7,424	19,205	2,458
650	12,424	71	374	15	205	791	2,229	273
526	14,363	164	372	8	340	953	2,299	271
587	16,194	152	325	5	504	808	2,233	437
639	12,607	66	336	6	198	936	2,103	318
375	10,152	54	298	9	165	797	2,082	242
368	10,022	46	322	10	164	815	2,125	219
510	11,867	74	409	13	236	851	2,317	274
347	9,778	32	262	8	158	753	1,971	204
370	9,374	43	292	6	126	720	1,846	220
6.63	-4.13	34.38	11.45	-25.00	-20.25	-4.38	-6.34	7.84
-34.51	-5.89	13.16	-3.95	-57.14	-35.71	-14.99	-12.80	-26.42

Source : National Fire Agency, MOI.

表59. 消防緊急救護服務

年 (月) 別 Year (Month)	救護出勤次數 Times of Call Volume (Times)					急救送醫人次 Times of Person Rescued in Emergency (2)				
	合計 Total	送醫 次數 Send to Hospital	未接觸 Not encoun- tered	有接觸 未運送 Encountered but not transported	出勤 待命 On duty and standby	合計 Total	非創傷類			
							小計 Subtotal	急病 Acute Disease	路倒 Falling on Road	孕婦 急產 In Urgent Labor
一〇四年 2015	1,100,264	853,534		246,730	891,562	435,919	304,795	14,385	2,534	
一〇五年 2016	1,117,523	871,148		246,375	906,603	454,029	324,442	13,708	2,506	
一〇六年 2017	1,100,323	857,844		242,479	891,508	439,554	320,221	12,504	2,082	
一〇七年 2018	1,101,350	860,612		240,738	897,081	439,707	323,111	11,146	1,832	
一〇八年 2019	1,118,439	873,585		244,854	905,951	450,829	331,943	10,470	1,893	
一〇九年 2020	1,126,486	862,834		263,652	891,117	435,999	314,581	9,270	1,781	
一一〇年 2021	1,135,845	856,830		279,015	881,766	461,673	327,017	9,333	1,765	
一一一年 2022	1,307,596	999,944	59,640	225,606	22,406	1,034,185	592,927	379,680	10,753	1,946
一一二年 2023	1,310,584	996,259	62,314	227,196	24,815	1,022,159	558,483	402,268	10,969	1,861
九月 Sept.	104,092	78,894	5,140	17,962	2,096	80,936	43,648	31,621	879	172
十月 Oct.	106,176	81,017	4,995	18,161	2,003	83,189	44,421	32,231	832	162
十一月 Nov.	106,134	80,270	5,083	18,737	2,044	82,267	42,647	30,903	831	167
十二月 Dec.	112,626	84,525	5,445	20,347	2,309	86,416	46,311	33,530	948	160
一一三年 2024	992,080	753,530	47,521	171,555	19,474	770,883	423,792	310,351	7,861	1,368
一月 Jan.	116,509	87,763	5,686	20,814	2,246	89,909	49,140	35,836	930	161
二月 Feb.	107,364	80,988	5,094	19,032	2,250	82,826	46,370	33,738	872	155
三月 Mar.	109,707	82,916	5,140	19,403	2,248	84,719	46,630	33,870	944	165
四月 Apr.	104,456	79,623	5,035	17,750	2,048	81,559	44,401	32,405	866	149
五月 May	108,882	83,124	4,957	18,728	2,073	85,094	46,354	33,788	972	153
六月 June	113,431	86,469	5,540	19,307	2,115	88,636	49,170	36,616	1,049	156
七月 July	116,619	88,623	5,780	19,883	2,333	90,455	50,934	37,849	925	196
八月 Aug.	108,577	82,808	5,005	18,614	2,150	84,668	46,175	33,788	976	167
九月 Sept.	106,535	81,216	5,284	18,024	2,011	83,017	44,618	32,461	327	66
較上月增減 (%) VS. with Last Month	-1.88	-1.92	5.57	-3.17	-6.47	-1.95	-3.37	-3.93	-66.50	-60.48
較上年同月增減 (%) VS. with Last Year	2.35	2.94	2.80	0.35	-4.06	2.57	2.22	2.66	-62.80	-61.63

資料來源：本部消防署。

1. 配合救護紀錄表修訂，109年起「溺水」由「非創傷類」調整至「創傷類」。
2. 109年起急救救護服務新增實務常見之「摔跌傷」統計項目包含於「其他」。
3. 自111年起，將未送醫次數分成「未接觸」、「有接觸未運送」及「出勤待命」。

TABLE 59. EMERGENCY MEDICAL SERVICES

Times of Person Rescued in Emergency (2)										
Non-Trauma		創傷類					Trauma			
疑似毒藥物與 一氧化碳中毒 Suspected Toxicant/ Drug/Carbon Monoxid Poisoning	其他 Others	小計 Subtotal	一般傷 General Trauma	溺水 Drowned	墜落 傷 Tumbling	穿刺 傷 Piercing	車禍 受傷 Injured in a Traffic Accident	電擊傷 Wounded by Electric Shock	其他 Others	
5,667	108,538	455,643	76,338	330	11,924	835	337,818	142	28,256	
6,036	107,337	452,574	79,311	310	13,413	741	331,082	140	27,577	
5,485	99,262	451,954	78,915	278	12,715	723	330,725	191	28,407	
5,696	97,922	457,374	83,997	226	12,676	666	331,341	131	28,337	
4,935	101,588	455,122	88,520	247	13,644	607	323,321	134	28,649	
5,195	105,172	455,118	49,426	393	8,654	748	315,190	118	80,589	
5,055	118,503	420,093	38,888	207	6,410	729	282,977	127	90,755	
4,857	195,691	441,258	42,887	216	5,927	691	291,256	99	100,182	
4,939	138,446	463,676	44,828	206	6,059	688	299,888	100	111,907	
405	10,571	37,288	3,733	18	517	53	23,716	10	9,241	
449	10,747	38,768	3,685	19	521	63	24,943	8	9,529	
352	10,394	39,620	3,404	14	489	56	26,129	5	9,523	
381	11,292	40,105	3,480	10	466	65	25,844	9	10,231	
3,415	98,041	347,091	32,752	152	4,554	496	220,671	81	88,170	
378	11,835	40,769	3,635	9	465	46	26,128	5	10,481	
380	11,225	36,456	3,451	17	451	53	22,648	3	9,833	
403	11,248	38,089	3,467	14	509	43	24,388	13	9,655	
427	10,554	37,158	3,688	12	471	67	23,814	7	9,099	
415	11,026	38,740	3,613	17	531	63	24,935	5	9,576	
433	10,916	39,466	3,849	15	553	64	25,082	20	9,883	
435	11,529	39,521	3,736	26	561	75	24,739	11	10,373	
398	10,846	38,493	3,688	25	504	69	24,417	11	9,779	
146	8,862	38,399	3,625	17	509	16	24,520	6	9,491	
-63.32	-18.29	-0.24	-1.71	-32.00	0.99	-76.81	0.42	-45.45	-2.95	
-63.95	-16.17	2.98	-2.89	-5.56	-1.55	-69.81	3.39	-40.00	2.71	

Source: National Fire Agency, MOI.

1. The "Drowned" are classified to trauma treatments from January, 2020.
2. The figures of "Others" includes "Tripped over" from January, 2020.
3. The figures of Without Sending to Hospital has been divided into "No Contact", "Contact Without Transport" and "Standby on Scene" since 2022.

表60. 消防緊急救護急救處置

TABLE 60. RESCUE TREATMENTS OF EMERGENCY MEDICAL SERVICES

單位：次

Unit : Times

年(月)別 Year (Month)	呼吸道處置 Respiratory Passages Treatments					創傷處置			
	抽吸 Aspirate	鼻管 Given Oxygen from Nose	面罩 Given Oxygen from Mask	哈姆 立克法 Heimlich	其他維 持呼吸 道暢通 Others	頸圈 Cervical Ring	清洗 傷口 Clear Wounds	包紮 止血 Bloodshed Swathed	骨折 固定 Fracture Fixed
一〇四年 2015	1,886	40,271	87,645	281	75,267	51,007	343,659	312,939	31,352
一〇五年 2016	1,904	35,277	84,913	323	75,516	46,471	342,682	316,393	35,158
一〇六年 2017	1,670	31,101	78,556	714	76,922	45,572	344,716	318,096	33,167
一〇七年 2018	1,555	28,826	72,548	385	77,255	45,372	349,096	322,036	33,357
一〇八年 2019	1,601	28,397	69,897	505	79,695	44,298	352,335	325,815	32,380
一〇九年 2020	1,349	23,230	60,853	231	77,677	43,297	364,865	338,192	29,506
一一〇年 2021	1,177	22,328	60,051	203	80,014	39,779	333,240	312,666	31,240
一一一年 2022	1,398	26,326	69,840	239	95,432	39,821	336,637	315,446	33,037
一一二年 2023	1,708	28,914	72,117	275	98,133	39,086	357,296	338,054	35,239
九 月 Sept.	133	2,340	5,510	23	7,154	3,150	29,556	28,039	2,807
十 月 Oct.	141	2,405	5,849	24	7,744	3,238	30,773	29,219	3,032
十一月 Nov.	132	2,210	5,425	18	7,667	3,267	30,849	29,209	3,182
十二月 Dec.	164	2,241	6,068	26	8,859	3,254	29,500	27,849	3,065
一一三年 2024	1,467	23,467	55,789	230	77,098	28,860	270,660	257,370	26,593
一 月 Jan.	175	2,404	6,744	36	9,888	3,337	29,591	28,159	3,139
二 月 Feb.	196	2,410	6,517	27	9,597	3,103	26,800	25,447	2,745
三 月 Mar.	157	2,429	6,306	24	8,995	3,189	28,814	27,375	2,894
四 月 Apr.	153	2,515	5,759	22	7,578	3,079	29,437	27,995	2,947
五 月 May	163	2,568	6,030	21	8,112	3,264	31,177	29,647	3,093
六 月 June	146	2,914	6,430	34	8,269	3,282	31,615	30,152	2,935
七 月 July	162	3,040	6,596	16	8,755	3,210	31,368	29,885	2,960
八 月 Aug.	152	2,636	5,779	25	8,132	3,171	30,978	29,399	2,827
九 月 Sept.	163	2,551	5,628	25	7,772	3,225	30,880	29,311	3,053
較上月增減(%) VS. with Last Month	7.24	-3.22	-2.61	—	-4.43	1.70	-0.32	-0.30	7.99
較上年同月增減(%) VS. with Last Year	22.56	9.02	2.14	8.70	8.64	2.38	4.48	4.54	8.76

止血帶 Tourniquet	Trauma Treatments			心肺復甦術 CPR			藥物 處置 Medicine Treatments	其他處置 Other Treatments		
	長背板 固定 Tergal Fixed	軀幹固 定器 KED	其他創 傷處置 Others	自動 心肺 復甦機 LUCAS	CPR	使用自 動體外 心臟去 顫器 AED		保暖 Keep Warm	心理 支持 Psycho- analyzed	其他 Others
—	59,773	2,457	889	—	21,086	20,981	27,379	416,992	824,394	647,833
—	53,421	2,221	4,621	—	21,620	21,556	24,346	407,249	838,708	196,398
—	50,568	2,148	4,160	—	20,476	20,441	23,831	378,619	819,765	246,168
—	46,635	1,936	6,239	—	20,562	20,542	28,687	352,027	815,883	265,174
—	42,365	1,896	9,931	—	20,619	20,450	30,925	342,894	825,705	215,864
—	39,701	1,875	33,199	12,899	20,340	20,296	33,577	324,980	834,551	174,897
—	35,286	1,545	45,931	13,894	20,091	20,305	32,109	305,428	818,136	189,401
966	33,380	1,834	13,246	15,587	21,388	21,915	36,674	345,168	929,353	240,125
599	32,707	1,310	12,228	15,349	20,860	21,891	43,867	365,396	945,417	259,776
53	2,570	114	913	1,120	1,474	1,490	3,489	25,243	74,293	20,241
54	2,716	97	969	1,211	1,625	1,709	3,477	27,562	77,134	20,461
45	2,687	94	1,061	1,205	1,640	1,671	3,327	29,984	76,331	20,251
54	2,591	100	1,011	1,442	1,942	1,970	3,541	35,528	80,005	21,582
574	21,960	1,029	9,049	11,928	15,775	16,181	35,057	273,589	719,383	205,864
63	2,682	124	1,010	1,587	2,090	2,141	3,938	39,480	83,633	23,706
48	2,418	116	968	1,490	1,933	1,973	3,827	35,020	77,262	22,382
52	2,425	125	967	1,399	1,899	1,927	3,828	34,116	79,528	22,538
60	2,309	128	964	1,171	1,535	1,598	3,673	28,836	76,247	21,430
67	2,498	109	1,067	1,244	1,593	1,643	3,790	28,924	79,755	22,630
69	2,445	105	1,062	1,241	1,652	1,707	4,083	28,706	82,655	24,344
73	2,410	126	1,035	1,293	1,723	1,788	4,338	27,341	84,264	24,826
66	2,359	98	1,007	1,252	1,693	1,724	3,967	25,378	78,639	22,609
76	2,414	98	969	1,251	1,657	1,680	3,613	25,788	77,400	21,399
15.15	2.33	—	-2.61	-0.08	-2.13	-2.55	-8.92	1.62	-1.58	-0.52
43.40	-6.07	-14.04	8.18	11.70	12.42	12.75	3.55	2.16	4.18	3.20

資料來源：本部消防署。

說明：1. 配合救護紀錄表修訂，創傷處置項下之「其他」，104年以前僅指「鏟式擔架固定」，105年起包含「抽吸式護木」、「鏟式擔架固定」等其他創傷處置。
2. 配合救護紀錄表修訂，其他處置下之「其他」，104年以前係指「生命徵象監測」與「ALS支援」，105年起包含「測量血糖」及其他處置，「生命徵象監測」與「ALS支援」不再列入統計。
3. 配合救護紀錄表修訂，109年起「夾板固定」及「抽吸式護木」合併為「骨折固定」；心肺復甦術項下新增「自動心肺復甦機」。
4. 111年起創傷處置增加「止血帶」。

Source: National Fire Agency, MOI.

Note : 1.The figures of "Others" of Trauma Treatments referred to "Shovel-type Stretcher Fixed" before 2015, but included "Vacuum Splint", "Shovel-type Stretcher Fixed" and other Trauma Treatments since 2016 due to the revised Patient Care Record.
2.Since 2016, the figures of "Others" of Other Treatments excluded "Vital Sign Monitoring" and "Advanced Life Support" (which were included before 2015) due to the revised Patient Care Record.
3.The figures of "Splint Fixed" and "Vacuum Splint" are classified to Fracture Fixed and the figures of "CPR" include "LUCAS" since 2020.
4.The figures of "Trauma Treatments" include "Tourniquet" since 2022.

表61. 核發建築物建造執照－按月別及用途別分

年 (月) 別 Year (Month)	總計 Grand Total		住宿類(H類) 住宅(H-2) Residential		
	總件數 Total Cases	總樓地板面積 (平方公尺) Total Floor Area (㎡)	件數 Cases	宅數 Houses	總樓地板面積 (平方公尺) Total Floor Area (㎡)
一〇四年 2015	27,643	32,595,657	21,440	106,752	18,232,801
一〇五年 2016	22,511	26,235,287	16,590	79,490	13,264,290
一〇六年 2017	25,035	29,883,925	18,908	91,981	15,251,789
一〇七年 2018	27,344	33,984,220	21,073	121,689	18,676,925
一〇八年 2019	27,143	36,927,792	21,388	148,566	21,950,228
一〇九年 2020	25,980	41,521,034	19,996	160,039	23,194,608
一一〇年 2021	26,089	43,425,428	20,063	170,465	24,874,226
一一一年 2022	23,257	45,827,240	17,107	180,674	25,187,334
一一二年 2023	18,542	37,442,588	12,455	146,118	19,505,223
九月 Sept.	1,274	3,271,498	833	11,665	1,591,020
十月 Oct.	1,458	3,213,979	933	11,165	1,470,748
十一月 Nov.	1,731	3,236,331	1,158	12,691	1,654,766
十二月 Dec.	1,596	3,117,761	1,070	12,755	1,643,648
一一三年 2024	14,223	29,111,266	9,658	111,560	14,868,332
一月 Jan.	1,800	3,090,479	1,245	10,293	1,507,596
二月 Feb.	1,031	1,984,401	647	6,601	919,186
三月 Mar.	1,546	2,858,630	927	9,129	1,265,068
四月 Apr.	1,525	3,384,283	1,070	11,431	1,524,655
五月 May	1,791	3,581,461	1,176	14,041	1,902,246
六月 June	1,527	4,118,675	1,101	13,467	1,745,451
七月 July	1,704	3,403,174	1,201	15,377	2,100,113
八月 Aug.	1,795	4,036,183	1,229	21,728	2,638,788
九月 Sept.	1,504	2,653,980	1,062	9,493	1,265,229
較上月增減(%) VS. with Last Month	-16.21	-34.25	-13.59	-56.31	-52.31
較上年同月增減(%) VS. with Last Year	18.05	-18.88	27.49	-18.62	-20.84

資料來源：本部國土管理署。

說明：1.用途別依「建築物使用類組及變更使用辦法」分類。
2.表內數字包括內政部指定特設主管建築機關資料。

TABLE 61. ISSUED BUILDING CONSTRUCTION LICENSE
- BY MONTH AND USE

Lodging 宿舍安養(H-1) Dormitory, Care		商業類(B類) Commerce		工業、倉儲類 (C類) Industry, Storage		辦公、服務類(G類) Business, Service	
件數 Cases	總樓地板面積 (平方公尺) Total Floor Area (㎡)	件數 Cases	總樓地板面積 (平方公尺) Total Floor Area (㎡)	件數 Cases	總樓地板面積 (平方公尺) Total Floor Area (㎡)	件數 Cases	總樓地板面積 (平方公尺) Total Floor Area (㎡)
52	280,280	185	869,853	1,890	6,595,431	1,120	1,717,122
59	173,536	164	1,053,834	1,747	5,593,609	1,111	1,460,476
72	237,991	169	1,453,034	2,151	6,235,115	1,008	1,364,458
70	219,737	157	828,769	2,416	7,751,460	1,072	2,029,185
65	157,486	140	811,827	2,150	7,979,121	1,130	1,919,903
71	250,229	135	1,081,367	1,916	10,196,956	1,335	2,353,874
79	183,798	147	1,482,504	2,043	6,861,516	1,206	3,380,031
78	302,641	141	1,049,941	2,134	8,588,971	1,353	4,881,652
83	219,027	147	968,276	1,991	7,119,841	1,593	4,608,745
5	7,741	4	31,955	115	771,802	140	461,464
9	11,472	15	52,957	182	450,112	138	529,717
9	43,477	14	18,262	141	771,721	193	233,146
7	14,113	15	151,986	174	584,232	129	230,561
47	141,951	100	1,090,794	1,413	5,083,446	1,207	2,915,974
6	26,402	12	45,121	175	618,191	132	408,534
1	522	11	33,998	104	242,357	96	308,949
6	47,109	11	42,352	275	618,809	150	384,062
7	7,269	10	36,844	116	845,986	128	291,779
11	40,687	17	71,282	199	792,424	154	266,620
5	11,364	12	691,544	104	542,773	102	154,719
3	2,163	11	45,329	138	481,775	152	361,941
3	3,065	9	101,902	161	521,888	176	287,992
5	3,370	7	22,422	141	419,243	117	451,378
66.67	9.95	-22.22	-78.00	-12.42	-19.67	-33.52	56.73
—	-56.47	75.00	-29.83	22.61	-45.68	-16.43	-2.19

Source : National Land Management Agency, MOI.

Note : 1.The figures are classified according to Architecture Usage Classification and Change Usage regulation.
2.The figures include the data of M.O.I. Const. Orgs..

表61. 核發建築物建造執照—按月別及用途別分(續)

年 (月) 別 Year (Month)	休閒、文教類(D類) Leisure, Education		衛生、福利、 更生類(F類) Health, Welfare, Regeneration		其 他 類 公共集會類(A類) Assembly	
	件數 Cases	總樓地板 面積 (平方公尺) Total Floor Area (㎡)	件數 Cases	總樓地板 面積 (平方公尺) Total Floor Area (㎡)	件數 Cases	總樓地板 面積 (平方公尺) Total Floor Area (㎡)
一〇四年 2015	331	842,645	103	439,766	23	126,806
一〇五年 2016	327	894,343	135	571,530	18	78,182
一〇六年 2017	370	1,203,320	136	427,533	18	114,961
一〇七年 2018	558	1,455,041	157	686,869	29	148,511
一〇八年 2019	506	939,721	162	798,110	30	93,435
一〇九年 2020	680	1,196,471	140	533,718	20	107,878
一一〇年 2021	496	1,225,927	150	769,031	21	101,110
一一一年 2022	451	873,388	150	664,068	20	149,495
一一二年 2023	344	895,527	117	548,857	15	103,046
九月 Sept.	29	64,234	6	14,338	1	1,070
十月 Oct.	33	133,172	10	29,646	1	195
十一月 Nov.	27	91,602	5	67,138	1	168
十二月 Dec.	22	55,719	8	19,373	3	20,513
一一三年 2024	264	682,234	67	501,999	13	143,776
一月 Jan.	37	95,674	14	93,524	—	—
二月 Feb.	27	38,603	7	9,670	2	1,793
三月 Mar.	22	99,604	3	10,956	1	133,974
四月 Apr.	24	64,474	9	159,720	5	6,930
五月 May	35	62,508	6	14,431	—	—
六月 June	32	165,394	9	140,641	1	108
七月 July	30	59,261	8	17,631	1	48
八月 Aug.	26	58,350	5	39,076	—	—
九月 Sept.	31	38,366	6	16,350	3	923
較上月增減(%) VS. with Last Month	19.23	-34.25	20.00	-58.16	--	--
較上年同月增減(%) VS. with Last Year	6.90	-40.27	—	14.03	200.00	-13.74

說 明：自107年2月其他類再細分「農業設施」。

TABLE 61. ISSUED BUILDING CONSTRUCTION LICENSE
- BY MONTH AND USE(CONT.)

Others							
宗教、殯葬類(E類) Religion, Funeral		危險物品類(I類) Hazard Contents		其他類 Others			
件數 Cases	總樓地板面積 (平方公尺) Total Floor Area (㎡)	件數 Cases	總樓地板面積 (平方公尺) Total Floor Area (㎡)	件數 Cases	總樓地板面積 (平方公尺) Total Floor Area (㎡)	農業設施 Agricultural facility	
						件數 Cases	總樓地板面積 (平方公尺) Total Floor Area (㎡)
125	139,083	32	17,547	2,342	3,334,323	—	—
143	243,773	43	49,034	2,174	2,852,680	—	—
139	225,232	43	34,886	2,021	3,335,606	—	—
146	216,080	48	34,389	1,618	1,937,254	1,299	1,698,458
165	296,858	50	98,186	1,357	1,882,917	1,353	1,882,791
174	330,908	47	64,062	1,466	2,210,963	1,466	2,210,963
157	315,227	43	75,515	1,684	4,156,543	1,684	4,156,543
139	263,009	44	53,497	1,640	3,813,244	1,640	3,813,244
139	202,350	36	35,961	1,622	3,235,735	1,622	3,235,735
5	2,042	3	2,043	133	323,789	133	323,789
14	35,538	1	5,601	122	494,821	122	494,821
13	7,726	1	278	169	348,047	169	348,047
7	1,885	1	3,448	160	392,283	160	392,283
99	280,865	26	17,422	1,329	3,384,473	1,329	3,384,473
11	17,269	5	3,778	163	274,390	163	274,390
7	82,578	1	285	128	346,460	128	346,460
12	32,193	4	7,784	135	216,719	135	216,719
13	27,696	2	421	141	418,509	141	418,509
13	19,577	6	1,826	174	409,860	174	409,860
17	22,795	4	755	140	643,131	140	643,131
13	32,722	3	2,160	144	300,031	144	300,031
4	7,493	—	—	182	377,629	182	377,629
9	38,542	1	413	122	397,744	122	397,744
125.00	414.37	--	--	-32.97	5.33	-32.97	5.33
80.00	1,787.46	-66.67	-79.78	-8.27	22.84	-8.27	22.84

Note : The item of others is subdivided into "Agricultural facility" since February, 2018.

表62. 核發建築物建造執照－按區域別及用途別分

區域別 Locality	總計 Grand Total		住宿類(H類) Residential		
	總件數 Total Cases	總樓地板面積 (平方公尺) Total Floor Area (㎡)	住宅(H-2) Houses		
			件數 Cases	宅數 Houses	總樓地板面積 (平方公尺) Total Floor Area (㎡)
一三年九月 Sep., 2024	1,504	2,653,980	1,062	9,493	1,265,229
新北市 New Taipei City	36	220,415	20	1,057	135,606
臺北市 Taipei City	19	160,183	11	935	118,841
桃園市 Taoyuan City	163	652,710	128	2,889	355,277
臺中市 Taichung City	154	339,677	115	1,669	270,422
臺南市 Tainan City	278	507,344	198	690	90,192
高雄市 Kaohsiung City	95	125,384	72	748	84,099
臺灣省 Taiwan Prov.	736	543,483	506	1,460	205,740
宜蘭縣 Yilan C.	70	31,372	66	228	30,229
新竹縣 Hsinchu C.	26	24,009	18	100	15,538
苗栗縣 Miaoli C.	79	97,191	49	222	25,507
彰化縣 Changhua C.	117	70,945	94	187	31,716
南投縣 Nantou C.	12	6,446	5	5	1,163
雲林縣 Yunlin C.	90	111,569	43	98	14,504
嘉義縣 Chiayi C.	79	48,281	55	70	10,986
屏東縣 Pingtung C.	135	77,596	82	178	25,973
臺東縣 Taitung C.	31	8,879	19	36	4,588
花蓮縣 Hualien C.	31	18,768	23	49	6,168
澎湖縣 Penghu C.	32	7,803	28	32	7,233
基隆市 Keelung City	1	4,138	—	—	—
新竹市 Hsinchu City	15	23,293	14	186	23,255
嘉義市 Chiayi City	18	13,193	10	69	8,880
福建省 Fuchien Prov.	15	10,406	12	45	5,052
金門縣 Kinmen C.	13	9,165	10	34	3,811
連江縣 Lienchiang C.	2	1,241	2	11	1,241
國家公園 National Park	1	140	—	—	—
其他內政部 指定特設主 管建築機關 Other M.O.I. Const. Orgs.	7	94,238	—	—	—

資料來源：本部國土管理署。

TABLE 62. ISSUED BUILDING CONSTRUCTION LICENSE
- BY LOCALITY AND USE

Lodging 宿舍安養(H-1) Dormitory, Care		商業類(B類) Commerce		工業、倉儲類 (C類) Industry, Storage		辦公、服務類(G類) Business, Service	
件數 Cases	總樓地板面積 (平方公尺) Total Floor Area (㎡)	件數 Cases	總樓地板面積 (平方公尺) Total Floor Area (㎡)	件數 Cases	總樓地板面積 (平方公尺) Total Floor Area (㎡)	件數 Cases	總樓地板面積 (平方公尺) Total Floor Area (㎡)
5	3,370	7	22,422	141	419,243	117	451,378
1	1,148	2	14,831	8	26,536	1	12,592
—	—	—	—	1	459	2	39,086
—	—	—	—	27	61,401	3	231,334
—	—	1	1,202	16	50,252	10	4,701
1	231	—	—	16	83,730	29	64,321
—	—	—	—	8	20,679	9	2,891
3	1,991	4	6,389	58	81,948	63	96,453
—	—	—	—	1	668	—	—
—	—	1	612	3	2,888	3	3,453
1	872	1	2,704	7	9,731	11	50,212
1	184	—	—	12	25,822	3	5,101
—	—	—	—	1	413	2	86
—	—	—	—	8	17,448	8	15,889
—	—	—	—	3	3,799	4	8,511
1	935	1	1,230	14	14,931	18	9,479
—	—	—	—	1	196	5	2,091
—	—	—	—	5	4,597	2	216
—	—	—	—	1	134	2	266
—	—	—	—	—	—	—	—
—	—	—	—	—	—	—	—
—	—	1	1,843	2	1,321	5	1,149
—	—	—	—	—	—	—	—
—	—	—	—	—	—	—	—
—	—	—	—	—	—	—	—
—	—	—	—	7	94,238	—	—

Source :National Land Management Agency, MOI.

表62. 核發建築物建造執照－按區域別及用途別分(續)

區域別 Locality	休閒、文教類(D類) Leisure, Education		衛生、福利、 更生類(F類) Health, Welfare, Regeneration		公共集會類(A類) Assembly	
	件數 Cases	總樓地板 面積 (平方公尺) Total Floor Area (㎡)	件數 Cases	總樓地板 面積 (平方公尺) Total Floor Area (㎡)	件數 Cases	總樓地板 面積 (平方公尺) Total Floor Area (㎡)
	一三年九月 Sep., 2024	31	38,366	6	16,350	3
新北市 New Taipei City	1	7,228	—	—	—	—
臺北市 Taipei City	1	45	—	—	—	—
桃園市 Taoyuan City	3	2,542	1	1,743	—	—
臺中市 Taichung City	8	10,191	1	139	—	—
臺南市 Tainan City	2	181	—	—	1	470
高雄市 Kaohsiung City	1	566	3	14,222	—	—
臺灣省 Taiwan Prov.	13	12,704	1	246	2	453
宜蘭縣 Yilan C.	—	—	—	—	1	331
新竹縣 Hsinchu C.	—	—	—	—	—	—
苗栗縣 Miaoli C.	2	3,189	—	—	1	122
彰化縣 Changhua C.	1	58	—	—	—	—
南投縣 Nantou C.	—	—	—	—	—	—
雲林縣 Yunlin C.	4	1,087	—	—	—	—
嘉義縣 Chiayi C.	1	1,706	—	—	—	—
屏東縣 Pingtung C.	2	2,362	1	246	—	—
臺東縣 Taitung C.	1	126	—	—	—	—
花蓮縣 Hualien C.	—	—	—	—	—	—
澎湖縣 Penghu C.	—	—	—	—	—	—
基隆市 Keelung City	1	4,138	—	—	—	—
新竹市 Hsinchu City	1	38	—	—	—	—
嘉義市 Chiayi City	—	—	—	—	—	—
福建省 Fuchien Prov.	1	4,769	—	—	—	—
金門縣 Kinmen C.	1	4,769	—	—	—	—
連江縣 Lienchiang C.	—	—	—	—	—	—
國家公園 National Park	1	140	—	—	—	—
其他內政部 指定特設主 管建築機關 Other M.O.I. Const. Orgs.	—	—	—	—	—	—

TABLE 62. ISSUED BUILDING CONSTRUCTION LICENSE
- BY LOCALITY AND USE (CONT.)

宗教、殯葬類(E類) Religion, Funeral		危險物品類(I類) Hazard Contents		其他類 Others		農業設施 Agricultural facility	
件數 Cases	總樓地板面積 (平方公尺) Total Floor Area (㎡)	件數 Cases	總樓地板面積 (平方公尺) Total Floor Area (㎡)	件數 Cases	總樓地板面積 (平方公尺) Total Floor Area (㎡)	件數 Cases	總樓地板面積 (平方公尺) Total Floor Area (㎡)
9	38,542	1	413	122	397,744	122	397,744
2	21,997	—	—	1	477	1	477
1	1,164	—	—	3	588	3	588
—	—	1	413	—	—	—	—
—	—	—	—	3	2,770	3	2,770
1	1,296	—	—	30	266,923	30	266,923
—	—	—	—	2	2,927	2	2,927
4	13,942	—	—	82	123,617	82	123,617
—	—	—	—	2	144	2	144
—	—	—	—	1	1,518	1	1,518
—	—	—	—	7	4,854	7	4,854
—	—	—	—	6	8,064	6	8,064
1	4,057	—	—	3	727	3	727
—	—	—	—	27	62,641	27	62,641
—	—	—	—	16	23,279	16	23,279
1	1,928	—	—	15	20,512	15	20,512
—	—	—	—	5	1,878	5	1,878
1	7,787	—	—	—	—	—	—
1	170	—	—	—	—	—	—
—	—	—	—	—	—	—	—
—	—	—	—	—	—	—	—
—	—	—	—	—	—	—	—
1	143	—	—	1	442	1	442
1	143	—	—	1	442	1	442
—	—	—	—	—	—	—	—
—	—	—	—	—	—	—	—

表63. 核發建築物建造執照年累計—按區域別及用途別分

TABLE 63. ISSUED BUILDING CONSTRUCTION LICENSE OF THE YEAR - BY LOCALITY AND USE

區域別 Locality	總計 Grand Total		住宿類(H類) Residential		
	總件數 Total Cases	總樓地板面積 (平方公尺) Total Floor Area (㎡)	住宅(H-2類) Houses		總樓地板面積 (平方公尺) Total Floor Area (㎡)
			件數 Cases	宅數 Houses	
一三年一至九月 Jan. - Sep., 2024	14,223	29,111,266	9,658	111,560	14,868,332
新北市 New Taipei City	324	3,037,186	189	16,634	2,004,303
臺北市 Taipei City	185	2,334,871	127	10,270	1,413,915
桃園市 Taoyuan City	1,068	4,348,491	646	18,223	2,262,206
臺中市 Taichung City	1,653	5,242,188	1,208	22,820	3,337,976
臺南市 Tainan City	2,379	3,909,482	1,469	7,129	956,182
高雄市 Kaohsiung City	1,086	2,149,451	786	13,629	1,690,164
臺灣省 Taiwan Prov.	7,307	7,550,921	4,669	21,676	3,112,161
宜蘭縣 Yilan C.	563	463,655	317	2,136	299,251
新竹縣 Hsinchu C.	387	987,271	278	3,712	601,957
苗栗縣 Miaoli C.	528	693,655	323	1,959	244,756
彰化縣 Changhua C.	1,157	1,063,397	785	3,277	490,311
南投縣 Nantou C.	652	501,199	394	1,393	221,099
雲林縣 Yunlin C.	999	1,069,960	524	1,632	242,700
嘉義縣 Chiayi C.	564	1,026,013	356	1,010	153,824
屏東縣 Pingtung C.	1,005	669,345	639	1,738	233,473
臺東縣 Taitung C.	287	148,081	188	391	51,892
花蓮縣 Hualien C.	350	225,417	226	1,009	109,019
澎湖縣 Penghu C.	429	100,891	398	433	85,509
基隆市 Keelung City	26	140,019	15	630	87,827
新竹市 Hsinchu City	146	293,651	114	2,018	234,960
嘉義市 Chiayi City	214	168,367	112	338	55,583
福建省 Fuchien Prov.	171	113,544	113	725	87,995
金門縣 Kinmen C.	160	98,136	105	685	83,570
連江縣 Lienchiang C.	11	15,408	8	40	4,425
國家公園 National Park	6	1,459	3	6	1,319
其他內政部 指定特設主 管建築機關 Other M.O.I. Const. Orgs.	44	423,673	3	3	2,111

Lodging		商業類(B類) Commerce		工業、倉儲類 (C類) Industry, Storage		辦公、服務類(G類) Business, Service	
宿舍安養(H-1) Dormitory, Care							
件數 Cases	總樓地板面積 (平方公尺) Total Floor Area (㎡)	件數 Cases	總樓地板面積 (平方公尺) Total Floor Area (㎡)	件數 Cases	總樓地板面積 (平方公尺) Total Floor Area (㎡)	件數 Cases	總樓地板面積 (平方公尺) Total Floor Area (㎡)
47	141,951	100	1,090,794	1,413	5,083,446	1,207	2,915,974
5	28,574	5	33,774	65	669,832	28	156,108
2	44,872	3	127,670	3	58,978	19	479,245
—	—	7	29,189	277	1,459,587	51	327,513
3	8,182	24	667,532	134	516,835	196	326,709
6	3,704	8	12,495	281	429,679	279	800,084
3	3,137	5	9,275	116	278,643	109	45,223
27	52,951	47	209,696	498	1,298,587	518	720,873
3	13,288	5	28,140	37	81,715	12	7,745
1	548	3	3,896	37	334,271	29	11,998
1	872	7	28,351	39	85,973	62	270,822
8	13,013	5	23,713	101	249,466	47	22,097
5	13,900	6	9,124	24	93,528	17	5,670
—	—	2	10,299	83	88,025	82	175,264
1	515	2	9,757	36	185,121	25	30,620
6	9,930	4	31,530	84	70,084	95	77,491
—	—	3	2,238	6	3,265	25	42,758
—	—	4	19,354	26	35,035	17	9,547
2	885	2	2,199	3	935	11	1,986
—	—	—	—	4	38,699	4	6,465
—	—	1	729	5	12,197	11	18,289
—	—	3	40,366	13	20,273	81	40,121
—	—	1	1,163	4	3,900	2	6,593
—	—	1	1,163	3	2,901	1	357
—	—	—	—	1	999	1	6,236
—	—	—	—	—	—	—	—
1	531	—	—	35	367,405	5	53,626

資料來源：本部國土管理署。

Source :National Land Management Agency, MOI.

表63. 核發建築物建造執照年累計－按區域別及用途別分(續)

區域別 Locality	休閒、文教類(D類) Leisure, Education		衛生、福利、 更生類(F類) Health, Welfare, Regeneration		公共集會類(A類) Assembly	
	件數 Cases	總樓地板 面積 (平方公尺) Total Floor Area (㎡)	件數 Cases	總樓地板 面積 (平方公尺) Total Floor Area (㎡)	件數 Cases	總樓地板 面積 (平方公尺) Total Floor Area (㎡)
	一三年一至九月 Jan. - Sep., 2024	264	682,234	67	501,999	13
新北市 New Taipei City	13	64,968	2	24,412	—	—
臺北市 Taipei City	21	140,730	1	67,296	—	—
桃園市 Taoyuan City	36	128,257	7	13,871	1	163
臺中市 Taichung City	34	100,023	10	97,869	1	133,974
臺南市 Tainan City	17	44,554	12	29,109	2	702
高雄市 Kaohsiung City	11	48,729	8	20,394	1	48
臺灣省 Taiwan Prov.	127	145,625	26	248,268	7	8,752
宜蘭縣 Yilan C.	14	7,712	4	12,882	1	331
新竹縣 Hsinchu C.	10	16,385	1	15	—	—
苗栗縣 Miaoli C.	10	13,347	3	5,687	1	122
彰化縣 Changhua C.	13	14,408	5	82,972	—	—
南投縣 Nantou C.	6	6,665	1	38	1	108
雲林縣 Yunlin C.	12	20,437	3	127,355	—	—
嘉義縣 Chiayi C.	4	1,965	—	—	—	—
屏東縣 Pingtung C.	14	11,001	3	4,184	—	—
臺東縣 Taitung C.	8	4,281	1	2,189	1	412
花蓮縣 Hualien C.	16	14,689	4	9,700	—	—
澎湖縣 Penghu C.	4	731	—	—	3	7,779
基隆市 Keelung City	2	6,977	—	—	—	—
新竹市 Hsinchu City	11	18,283	—	—	—	—
嘉義市 Chiayi City	3	8,744	1	3,246	—	—
福建省 Fuchien Prov.	4	9,208	1	780	1	137
金門縣 Kinmen C.	3	5,460	1	780	1	137
連江縣 Lienchiang C.	1	3,748	—	—	—	—
國家公園 National Park	1	140	—	—	—	—
其他內政部 指定特設主 管建築機關 Other M.O.I. Const. Orgs.	—	—	—	—	—	—

TABLE 63. ISSUED BUILDING CONSTRUCTION LICENSE OF THE YEAR
- BY LOCALITY AND USE (CONT.)

宗教、殯葬類(E類) Religion, Funeral		危險物品類(I類) Hazard Contents		其他類 Others		農業設施 Agricultural facility	
件數 Cases	總樓地板面積 (平方公尺) Total Floor Area (㎡)	件數 Cases	總樓地板面積 (平方公尺) Total Floor Area (㎡)	件數 Cases	總樓地板面積 (平方公尺) Total Floor Area (㎡)	件數 Cases	總樓地板面積 (平方公尺) Total Floor Area (㎡)
99	280,865	26	17,422	1,329	3,384,473	1,329	3,384,473
9	52,444	1	56	6	2,715	6	2,715
2	1,212	—	—	5	953	5	953
11	119,214	5	3,199	7	5,292	7	5,292
6	10,739	—	—	29	42,349	29	42,349
12	14,715	2	405	270	1,617,853	270	1,617,853
7	5,656	7	4,131	24	44,051	24	44,051
51	76,742	11	9,631	981	1,667,635	981	1,667,635
4	9,459	1	143	29	2,989	29	2,989
2	2,221	—	—	21	15,980	21	15,980
2	609	—	—	65	43,116	65	43,116
6	7,039	3	7,205	114	153,173	114	153,173
5	21,298	1	285	176	129,484	176	129,484
5	6,559	1	376	254	398,945	254	398,945
5	6,687	—	—	101	637,524	101	637,524
9	8,827	4	895	125	221,930	125	221,930
2	1,879	—	—	42	39,167	42	39,167
7	11,758	—	—	47	16,315	47	16,315
2	321	—	—	4	546	4	546
1	51	—	—	—	—	—	—
—	—	1	727	3	8,466	3	8,466
1	34	—	—	—	—	—	—
1	143	—	—	7	3,625	7	3,625
1	143	—	—	7	3,625	7	3,625
—	—	—	—	—	—	—	—
—	—	—	—	—	—	—	—

表64. 核發建築物建造執照－按月別及構造別分

TABLE 64. ISSUED BUILDING CONSTRUCTION LICENSE - BY MONTH AND MATERIAL

年 (月) 別 Year (Month)	總計 Grand Total		鋼骨鋼筋混凝土構造 Steel Frame & Reinforced Concrete		混凝土構造 (含鋼筋混凝土構造) Reinforced Concrete	
	總樓地板面積 (平方公尺) Total Floor Area (㎡)	工程造價 (千元) Construction Cost (NT\$1,000)	總樓地板面積 (平方公尺) Total Floor Area (㎡)	工程造價 (千元) Construction Cost (NT\$1,000)	總樓地板面積 (平方公尺) Total Floor Area (㎡)	工程造價 (千元) Construction Cost (NT\$1,000)
一〇四年 2015	32,595,657	275,098,031	2,895,768	25,939,291	24,028,319	212,045,602
一〇五年 2016	26,235,287	222,232,641	1,924,366	16,020,479	18,343,225	158,519,094
一〇六年 2017	29,883,925	261,866,232	2,059,433	17,907,245	20,844,685	183,410,904
一〇七年 2018	33,984,220	295,232,791	2,752,180	28,791,295	23,603,523	205,209,949
一〇八年 2019	36,927,792	335,555,121	3,155,462	29,673,596	26,927,425	245,453,312
一〇九年 2020	41,521,034	372,475,771	2,825,386	26,652,701	30,503,662	280,214,966
一一〇年 2021	43,425,428	404,210,312	3,810,329	41,173,187	30,554,554	283,250,272
一一一年 2022	45,827,240	459,137,155	3,300,194	34,262,605	31,368,422	305,364,996
一一二年 2023	37,442,588	384,043,785	2,852,585	32,180,612	24,303,374	246,983,542
九月 Sept.	3,271,498	32,999,750	284,752	3,711,365	1,766,367	18,733,397
十月 Oct.	3,213,979	28,878,067	166,305	1,683,599	2,022,911	18,901,015
十一月 Nov.	3,236,331	33,298,301	225,659	1,810,034	1,962,478	19,206,659
十二月 Dec.	3,117,761	30,146,230	172,221	1,560,331	2,104,612	21,653,806
一一三年 2024	29,111,266	294,957,679	2,671,923	28,781,433	19,395,338	202,186,636
一月 Jan.	3,090,479	29,786,387	109,781	999,615	2,258,391	23,331,712
二月 Feb.	1,984,401	17,462,708	51,142	428,422	1,460,847	14,290,032
三月 Mar.	2,858,630	28,804,604	422,845	4,609,223	1,804,587	18,188,216
四月 Apr.	3,384,283	34,238,520	257,631	2,907,558	2,084,576	21,226,118
五月 May	3,581,461	35,512,614	115,893	801,880	2,465,383	25,806,552
六月 June	4,118,675	38,984,959	914,416	8,099,349	2,498,004	26,087,889
七月 July	3,403,174	38,689,100	282,909	4,383,850	2,143,725	21,729,505
八月 Aug.	4,036,183	44,034,764	309,105	4,435,522	2,900,526	31,350,182
九月 Sept.	2,653,980	27,444,023	208,201	2,116,014	1,779,299	20,176,430
較上月增減(%) VS.with Last Month	-34.25	-37.68	-32.64	-52.29	-38.66	-35.64
較上年同月增減(%) VS. with Last Year	-18.88	-16.84	-26.88	-42.99	0.73	7.70

鋼構造(94年以前為 鋼架構造) Steel		磚構造 Brick		木構造 Wooden		其他 Others	
總樓地板面積 (平方公尺) Total Floor Area (㎡)	工程造價 (千元) Construction Cost (NT\$1,000)	總樓地板面積 (平方公尺) Total Floor Area (㎡)	工程造價 (千元) Construction Cost (NT\$1,000)	總樓地板面積 (平方公尺) Total Floor Area (㎡)	工程造價 (千元) Construction Cost (NT\$1,000)	總樓地板面積 (平方公尺) Total Floor Area (㎡)	工程造價 (千元) Construction Cost (NT\$1,000)
5,400,453	36,060,246	93,118	307,682	35,364	107,706	142,635	637,504
5,641,798	46,458,698	98,813	298,336	52,648	165,459	174,437	770,575
6,432,371	58,362,476	112,061	364,452	70,506	222,572	364,869	1,598,583
7,271,089	59,977,108	241,789	890,427	56,669	175,160	58,970	188,852
6,628,657	59,670,915	160,719	532,985	26,529	90,476	29,000	133,837
7,917,758	64,731,607	238,170	763,525	34,856	107,300	1,202	5,672
8,754,566	78,686,038	254,498	906,855	47,867	166,407	3,614	27,553
10,704,144	117,765,379	210,230	784,949	47,486	167,015	196,764	792,211
10,004,456	103,911,250	259,878	896,422	21,769	67,752	526	4,207
1,195,932	10,475,566	24,401	79,085	—	—	46	337
1,012,083	8,246,810	10,767	40,302	1,913	6,341	—	—
1,024,730	12,200,110	19,653	65,914	3,811	15,584	—	—
808,534	6,811,594	32,213	119,899	181	600	—	—
6,801,269	63,116,772	227,629	799,861	13,941	64,379	1,166	8,598
699,173	5,368,624	19,221	73,184	3,575	10,766	338	2,486
450,634	2,672,869	21,680	70,759	23	70	75	556
595,560	5,864,263	28,844	100,841	6,794	42,061	—	—
1,016,260	10,014,316	25,800	90,483	16	45	—	—
969,322	8,799,732	30,863	104,450	—	—	—	—
675,006	4,702,104	31,053	94,173	—	—	196	1,444
955,765	12,497,362	20,574	76,883	32	256	169	1,244
792,330	8,112,101	33,957	136,198	265	761	—	—
647,219	5,085,401	15,637	52,890	3,236	10,420	388	2,868
-18.31	-37.31	-53.95	-61.17	1,121.13	1,269.25	--	--
-45.88	-51.45	-35.92	-33.12	--	--	743.48	751.04

資料來源：本部國土管理署。

Source :National Land Management Agency, MOI.

表65. 核發建築物建造執照－按區域別及構造別分

區域別 Locality	總計 Grand Total		鋼骨鋼筋混凝土構造 Steel Frame & Reinforced Concrete		混凝土構造 (含鋼筋混凝土構造) Reinforced Concrete	
	總樓地板面積 (平方公尺) Total Floor Area (㎡)	工程造價 (千元) Construction Cost (NT\$1,000)	總樓地板面積 (平方公尺) Total Floor Area (㎡)	工程造價 (千元) Construction Cost (NT\$1,000)	總樓地板面積 (平方公尺) Total Floor Area (㎡)	工程造價 (千元) Construction Cost (NT\$1,000)
一一三年九月 Sep., 2024	2,653,980	27,444,023	208,201	2,116,014	1,779,299	20,176,430
新北市 New Taipei City	220,415	3,161,280	17,409	268,821	184,215	2,515,035
臺北市 Taipei City	160,183	2,939,605	44,042	742,710	68,877	1,043,088
桃園市 Taoyuan City	652,710	9,383,691	166	1,829	612,669	8,982,122
臺中市 Taichung City	339,677	3,744,103	31,046	428,622	252,717	2,869,260
臺南市 Tainan City	507,344	3,231,969	36,745	223,455	174,066	1,327,847
高雄市 Kaohsiung City	125,384	1,081,505	—	—	111,255	986,700
臺灣省 Taiwan Prov.	543,483	3,300,774	54,167	311,766	345,156	2,286,264
宜蘭縣 Yilan C.	31,372	220,662	—	—	30,121	212,716
新竹縣 Hsinchu C.	24,009	127,283	—	—	17,100	92,125
苗栗縣 Miaoli C.	97,191	647,396	—	—	87,394	614,946
彰化縣 Changhua C.	70,945	405,646	31,853	184,955	39,092	220,691
南投縣 Nantou C.	6,446	36,003	—	—	4,841	27,249
雲林縣 Yunlin C.	111,569	630,471	1,337	7,750	41,720	304,454
嘉義縣 Chiayi C.	48,281	288,244	10,421	58,462	19,877	129,899
屏東縣 Pingtung C.	77,596	444,923	9,793	56,786	37,547	229,649
臺東縣 Taitung C.	8,879	49,052	—	—	7,373	41,698
花蓮縣 Hualien C.	18,768	109,467	763	3,813	15,253	91,945
澎湖縣 Penghu C.	7,803	38,995	—	—	7,771	38,872
基隆市 Keelung City	4,138	32,067	—	—	4,138	32,067
新竹市 Hsinchu City	23,293	184,610	—	—	23,293	184,610
嘉義市 Chiayi City	13,193	85,955	—	—	9,636	65,343
福建省 Fuchien Prov.	10,406	40,406	—	—	9,964	38,725
金門縣 Kinmen C.	9,165	34,828	—	—	8,723	33,147
連江縣 Lienchiang C.	1,241	5,578	—	—	1,241	5,578
國家公園 National Park	140	533	—	—	140	533
其他內政部 指定特設主 管建築機關 Other M.O.I. Const. Orgs.	94,238	560,157	24,626	138,811	20,240	126,856

資料來源：本部國土管理署。

TABLE 65. ISSUED BUILDING CONSTRUCTION LICENSE - BY LOCALITY AND MATERIAL

鋼構造 Steel		磚構造 Brick		木構造 Wooden		其他 Others	
總樓地板面積 (平方公尺) Total Floor Area (㎡)	工程造價 (千元) Construction Cost (NT\$1,000)	總樓地板面積 (平方公尺) Total Floor Area (㎡)	工程造價 (千元) Construction Cost (NT\$1,000)	總樓地板面積 (平方公尺) Total Floor Area (㎡)	工程造價 (千元) Construction Cost (NT\$1,000)	總樓地板面積 (平方公尺) Total Floor Area (㎡)	工程造價 (千元) Construction Cost (NT\$1,000)
647,219	5,085,401	15,637	52,890	3,236	10,420	388	2,868
18,791	377,424	—	—	—	—	—	—
46,433	1,147,675	443	3,264	—	—	388	2,868
39,778	399,366	—	—	97	374	—	—
55,914	446,221	—	—	—	—	—	—
296,533	1,680,667	—	—	—	—	—	—
14,129	94,805	—	—	—	—	—	—
125,827	643,072	15,194	49,626	3,139	10,046	—	—
1,251	7,946	—	—	—	—	—	—
6,909	35,158	—	—	—	—	—	—
9,797	32,450	—	—	—	—	—	—
—	—	—	—	—	—	—	—
1,605	8,754	—	—	—	—	—	—
53,659	269,742	14,853	48,525	—	—	—	—
17,743	99,209	240	674	—	—	—	—
27,048	148,138	69	304	3,139	10,046	—	—
1,506	7,354	—	—	—	—	—	—
2,752	13,709	—	—	—	—	—	—
—	—	32	123	—	—	—	—
—	—	—	—	—	—	—	—
—	—	—	—	—	—	—	—
3,557	20,612	—	—	—	—	—	—
442	1,681	—	—	—	—	—	—
442	1,681	—	—	—	—	—	—
—	—	—	—	—	—	—	—
—	—	—	—	—	—	—	—
49,372	294,490	—	—	—	—	—	—

Source :National Land Management Agency, MOI.

表66. 核發建築物拆除執照－按月別及用途別分

年 (月) 別 Year (Month)	總計 Grand Total			件數 Cases
	件數 Cases	宅數 Houses	總樓地板面積 (平方公尺) Total Floor Area (m ²)	
一〇四年 2015	2,392	4,936	1,770,692	1,193
一〇五年 2016	2,379	4,380	1,843,675	1,137
一〇六年 2017	2,403	4,333	2,035,457	1,161
一〇七年 2018	2,496	5,574	2,157,915	1,271
一〇八年 2019	2,550	5,630	2,227,726	1,263
一〇九年 2020	2,765	6,157	2,520,130	1,429
一一〇年 2021	2,793	6,078	2,580,016	1,447
一一一年 2022	2,576	5,977	2,205,904	1,304
一一二年 2023	2,552	6,130	2,387,437	1,345
九月 Sept.	150	325	174,103	72
十月 Oct.	167	360	111,980	91
十一月 Nov.	216	553	256,294	109
十二月 Dec.	313	492	221,442	187
一一三年 2024	1,684	3,824	1,432,804	861
一月 Jan.	209	419	138,634	113
二月 Feb.	100	283	127,646	45
三月 Mar.	223	439	190,950	118
四月 Apr.	180	378	198,321	76
五月 May	220	514	156,011	120
六月 June	172	545	128,344	97
七月 July	218	517	190,323	109
八月 Aug.	190	356	157,102	95
九月 Sept.	172	373	145,473	88
較上月增減(%) VS. with Last Month	-9.47	4.78	-7.40	-7.37
較上年同月增減(%) VS. with Last Year	14.67	14.77	-16.44	22.22

資料來源：本部國土管理署。

TABLE 66. ISSUED BUILDING DEMOLITION LICENSE
- BY MONTH AND USE

住宅 Housing		其他 Others		
宅數 Houses	總樓地板面積 (平方公尺) Total Floor Area (m ²)	件數 Cases	宅數 Houses	總樓地板面積 (平方公尺) Total Floor Area (m ²)
3,402	434,273	1,199	1,534	1,336,419
2,232	337,735	1,242	2,148	1,505,940
2,821	400,317	1,242	1,512	1,635,140
3,961	461,921	1,225	1,613	1,695,994
3,765	536,108	1,287	1,865	1,691,618
4,193	634,219	1,336	1,964	1,885,911
4,148	636,397	1,346	1,930	1,943,619
4,340	663,302	1,272	1,637	1,542,602
4,559	753,845	1,207	1,571	1,633,592
226	34,239	78	99	139,864
269	41,691	76	91	70,289
432	138,461	107	121	117,833
307	47,159	126	185	174,283
2,709	409,232	823	1,115	1,023,572
318	50,932	96	101	87,702
202	27,778	55	81	99,868
250	47,360	105	189	143,590
253	33,211	104	125	165,110
387	56,275	100	127	99,736
451	63,376	75	94	64,968
317	46,725	109	200	143,598
250	39,292	95	106	117,810
281	44,283	84	92	101,190
12.40	12.70	-11.58	-13.21	-14.11
24.34	29.33	7.69	-7.07	-27.65

Source : National Land Management Agency, MOI.

表67. 核發建築物拆除執照－按區域別及用途別分

區域別 Locality	總計 Grand Total			件數 Cases
	件數 Cases	宅數 Houses	總樓地板面積 (平方公尺) Total Floor Area (㎡)	
一一三年九月 Sep., 2024	172	373	145,473	88
新北市 New Taipei City	11	95	15,823	8
臺北市 Taipei City	7	94	17,966	5
桃園市 Taoyuan City	3	2	341	1
臺中市 Taichung City	29	40	36,329	19
臺南市 Tainan City	30	38	27,382	12
高雄市 Kaohsiung City	17	18	6,109	11
臺灣省 Taiwan Prov.	75	86	41,523	32
宜蘭縣 Yilan C.	3	4	1,505	1
新竹縣 Hsinchu C.	6	7	1,421	2
苗栗縣 Miaoli C.	10	13	3,928	5
彰化縣 Changhua C.	17	18	21,129	7
南投縣 Nantou C.	2	2	2,853	—
雲林縣 Yunlin C.	4	4	2,346	1
嘉義縣 Chiayi C.	—	—	—	—
屏東縣 Pingtung C.	6	6	2,839	—
臺東縣 Taitung C.	—	—	—	—
花蓮縣 Hualien C.	2	2	367	1
澎湖縣 Penghu C.	2	2	251	2
基隆市 Keelung City	1	1	148	—
新竹市 Hsinchu City	15	18	3,046	11
嘉義市 Chiayi City	7	9	1,690	2
福建省 Fuchien Prov.	—	—	—	—
金門縣 Kinmen C.	—	—	—	—
連江縣 Lienchiang C.	—	—	—	—
國家公園 National Park	—	—	—	—
其他內政部 指定特設主 管建築機關 Other M.O.I. Const. Orgs.	—	—	—	—

資料來源：本部國土管理署。

TABLE 67. ISSUED BUILDING DEMOLITION LICENSE
- BY LOCALITY AND USE

住宅 Housing		其他 Others		
宅數 Houses	總樓地板面積 (平方公尺) Total Floor Area (㎡)	件數 Cases	宅數 Houses	總樓地板面積 (平方公尺) Total Floor Area (㎡)
281	44,283	84	92	101,190
92	11,943	3	3	3,880
93	12,953	2	1	5,013
1	108	2	1	233
28	4,717	10	12	31,612
13	1,637	18	25	25,745
12	3,129	6	6	2,980
42	9,796	43	44	31,727
2	1,069	2	2	436
3	623	4	4	798
6	1,464	5	7	2,464
10	2,123	10	8	19,006
—	—	2	2	2,853
1	1,384	3	3	962
—	—	—	—	—
—	—	6	6	2,839
—	—	—	—	—
1	206	1	1	161
2	251	—	—	—
—	—	1	1	148
15	1,881	4	3	1,165
2	795	5	7	895
—	—	—	—	—
—	—	—	—	—
—	—	—	—	—
—	—	—	—	—

Source :National Land Management Agency, MOI.

表68. 核發建築物使用執照－按月別及用途別分

年 (月) 別 Year (Month)	總計 Grand Total		住宿類(H類) Residential		
			住宅(H-2類) Residential		
	總件數 Total Cases	總樓地板面積 (平方公尺) Total Floor Area (m ²)	件數 Cases	宅數 Houses	總樓地板面積 (平方公尺) Total Floor Area (m ²)
一〇四年 2015	28,837	32,868,462	23,217	99,421	18,981,866
一〇五年 2016	23,552	29,988,350	18,315	97,620	17,646,434
一〇六年 2017	22,506	28,818,031	17,349	88,636	15,462,618
一〇七年 2018	22,860	28,366,008	17,550	98,953	16,451,813
一〇八年 2019	22,026	26,488,606	17,019	92,284	14,786,505
一〇九年 2020	22,370	28,247,176	17,443	98,260	15,465,693
一一〇年 2021	22,486	28,022,718	17,587	104,872	15,620,275
一一一年 2022	21,146	28,713,736	16,152	112,088	16,606,759
一一二年 2023	20,280	31,956,033	15,045	118,287	17,150,124
九月 Sept.	1,572	2,746,893	1,164	11,709	1,672,098
十月 Oct.	1,394	2,652,640	1,014	11,049	1,545,362
十一月 Nov.	1,851	3,513,502	1,367	12,444	1,750,886
十二月 Dec.	1,852	2,712,644	1,351	10,380	1,505,154
一一三年 2024	14,624	24,471,262	10,579	101,788	14,250,194
一月 Jan.	1,991	3,061,721	1,479	13,266	1,924,297
二月 Feb.	1,332	2,161,691	968	8,118	1,181,294
三月 Mar.	1,449	2,637,278	1,030	10,070	1,433,791
四月 Apr.	1,688	2,847,454	1,177	11,209	1,627,481
五月 May	2,016	2,628,274	1,468	11,002	1,565,917
六月 June	1,423	2,699,395	988	10,266	1,408,982
七月 July	1,605	2,983,571	1,187	12,099	1,624,593
八月 Aug.	1,679	2,718,133	1,218	13,042	1,697,747
九月 Sept.	1,441	2,733,745	1,064	12,716	1,786,092
較上月增減(%) VS. with Last Month	-14.18	0.57	-12.64	-2.50	5.20
較上年同月增減(%) VS. with Last Year	-8.33	-0.48	-8.59	8.60	6.82

資料來源：本部國土管理署。

說明：1.用途別依「建築物使用類組及變更使用辦法」分類。

2.表列數字包括內政部指定特設主管建築機關資料。

TABLE 68. ISSUED BUILDING USAGE LICENSE - BY MONTH AND USE

Lodging		商業類(B類) Commerce		工業、倉儲類 (C類) Industry, Storage		辦公、服務類(G類) Business, Service	
宿舍安養(H-1) Dormitory, Care							
件數 Cases	總樓地板面積 (平方公尺) Total Floor Area (m ²)	件數 Cases	總樓地板面積 (平方公尺) Total Floor Area (m ²)	件數 Cases	總樓地板面積 (平方公尺) Total Floor Area (m ²)	件數 Cases	總樓地板面積 (平方公尺) Total Floor Area (m ²)
65	270,003	133	1,231,442	1,711	5,603,725	916	2,260,022
57	236,495	144	1,109,810	1,572	5,689,664	942	1,412,637
52	157,243	138	976,141	1,662	6,109,181	919	1,865,504
50	199,509	164	1,046,631	1,836	5,275,134	977	1,661,154
56	118,736	137	776,136	1,913	5,907,058	936	1,435,210
55	302,503	113	1,161,752	1,788	6,413,295	924	1,712,146
55	137,170	95	838,972	1,625	6,584,640	950	1,368,455
58	215,365	114	768,496	1,688	6,291,984	971	1,479,715
50	134,132	99	812,927	1,526	6,959,943	1,495	3,322,346
4	3,254	12	44,028	123	454,322	111	323,093
5	7,231	8	12,763	80	415,196	121	325,542
5	30,381	7	85,229	163	653,730	119	719,523
6	17,112	14	61,889	138	646,316	134	163,084
42	171,306	91	579,018	1,205	4,540,904	1,129	1,580,647
6	7,886	10	83,359	151	526,229	146	219,387
2	3,842	11	19,579	98	381,695	100	280,307
7	59,849	10	80,489	133	646,709	102	118,180
4	5,349	9	145,216	172	565,682	142	84,816
4	2,812	16	138,110	184	402,925	153	194,635
7	22,272	9	9,421	115	422,059	115	167,367
5	27,503	9	50,641	132	785,629	106	180,124
3	18,942	7	21,992	110	321,242	157	208,539
4	22,851	10	30,211	110	488,734	108	127,292
33.33	20.64	42.86	37.37	—	52.14	-31.21	-38.96
—	602.24	-16.67	-31.38	-10.57	7.57	-2.70	-60.60

Source: National Land Management Agency, MOI.

Note : 1.The figures are classified according to Architecture Usage Classification and Change Usage regulation.

2.The figures include the data of M.O.I. Const. Orgs..

表68. 核發建築物使用執照－按月別及用途別分(續)

年 (月) 別 Year (Month)	休閒、文教類(D類) Leisure, Education		衛生、福利、 更生類(F類) Health, Welfare, Regeneration		公共集會類(A類) Assembly	
	件數 Cases	總樓地板 面積 (平方公尺) Total Floor Area (m ²)	件數 Cases	總樓地板 面積 (平方公尺) Total Floor Area (m ²)	件數 Cases	總樓地板 面積 (平方公尺) Total Floor Area (m ²)
	一〇四年 2015	410	1,315,946	114	464,808	37
一〇五年 2016	304	844,175	105	347,700	30	105,020
一〇六年 2017	348	950,932	106	587,804	21	42,480
一〇七年 2018	427	1,357,510	113	391,252	30	73,289
一〇八年 2019	416	1,008,018	119	550,591	17	104,246
一〇九年 2020	514	1,101,534	137	409,799	41	139,979
一一〇年 2021	616	1,114,772	152	401,480	18	174,505
一一一年 2022	486	823,610	115	522,722	18	210,156
一一二年 2023	425	917,294	139	482,448	14	28,777
九月 Sept.	34	88,499	15	13,998	4	13,643
十月 Oct.	41	109,464	13	40,409	—	—
十一月 Nov.	31	35,003	11	15,665	2	1,466
十二月 Dec.	42	57,384	8	23,763	2	1,391
一一三年 2024	244	585,685	102	382,516	11	33,687
一月 Jan.	31	121,714	6	15,164	2	12,285
二月 Feb.	22	30,482	9	7,819	1	2,381
三月 Mar.	26	86,554	11	18,671	2	1,095
四月 Apr.	24	29,989	15	96,483	1	39
五月 May	20	38,540	13	19,228	2	9,987
六月 June	29	34,234	10	19,453	1	344
七月 July	31	33,321	18	26,642	1	7,132
八月 Aug.	35	128,787	10	133,774	1	424
九月 Sept.	26	82,064	10	45,282	—	—
較上月增減(%) VS. with Last Month	-25.71	-36.28	—	-66.15	-100.00	-100.00
較上年同月增減(%) VS. with Last Year	-23.53	-7.27	-33.33	223.49	-100.00	-100.00

說明：自107年2月其他類再細分「農業設施」。

TABLE 68. ISSUED BUILDING USAGE LICENSE - BY MONTH AND USE(CONT.)

宗教、殯葬類(E類) Religion, Funeral		危險物品類(I類) Hazard Contents		其他類 Others		農業設施 Agricultural facility	
件數 Cases	總樓地板面積 (平方公尺) Total Floor Area (m ²)	件數 Cases	總樓地板面積 (平方公尺) Total Floor Area (m ²)	件數 Cases	總樓地板面積 (平方公尺) Total Floor Area (m ²)	件數 Cases	總樓地板面積 (平方公尺) Total Floor Area (m ²)
109	153,840	30	21,659	2,095	2,486,811	—	—
158	189,191	40	26,417	1,885	2,380,807	—	—
106	148,229	24	48,165	1,781	2,469,734	—	—
126	165,058	38	52,309	1,549	1,692,349	1,225	1,454,016
137	221,813	43	34,061	1,233	1,546,232	1,231	1,545,992
138	198,261	30	14,891	1,187	1,327,323	1,178	1,319,039
115	144,060	35	51,771	1,238	1,586,618	1,233	1,579,053
111	163,891	35	40,318	1,398	1,590,720	1,398	1,590,720
123	210,383	46	56,683	1,318	1,880,976	1,318	1,880,976
8	11,002	4	4,992	93	117,964	93	117,964
15	22,331	2	1,030	95	173,312	95	173,312
15	43,535	6	1,490	125	176,594	125	176,594
14	6,207	6	6,044	137	224,300	137	224,300
92	135,537	28	58,564	1,101	2,153,204	1,101	2,153,204
11	7,119	2	6,892	147	137,389	147	137,389
11	24,604	5	3,862	105	225,826	105	225,826
8	17,712	1	232	119	173,996	119	173,996
12	13,361	4	3,836	128	275,202	128	275,202
8	1,885	4	5,492	144	248,743	144	248,743
7	14,531	4	662	138	600,070	138	600,070
8	39,070	3	4,311	105	204,605	105	204,605
15	5,724	3	26,498	120	154,464	120	154,464
12	11,531	2	6,779	95	132,909	95	132,909
-20.00	101.45	-33.33	-74.42	-20.83	-13.95	-20.83	-13.95
50.00	4.81	-50.00	35.80	2.15	12.67	2.15	12.67

Note : The item of others is subdivided into "Agricultural facility" since February, 2018.

表69. 核發建築物使用執照－按區域別及用途別分

區域別 Locality	總計 Grand Total		住宿類(H類)		
			住宅(H-2) Residential		
	總件數 Total Cases	總樓地板面積 (平方公尺) Total Floor Area (m ²)	件數 Cases	宅數 Houses	總樓地板面積 (平方公尺) Total Floor Area (m ²)
一一三年九月 Sep., 2024	1,441	2,733,745	1,064	12,716	1,786,092
新北市 New Taipei City	42	264,380	27	1,885	226,268
臺北市 Taipei City	15	138,359	9	674	84,770
桃園市 Taoyuan City	98	582,239	62	2,516	369,936
臺中市 Taichung City	134	455,783	82	1,958	334,961
臺南市 Tainan City	266	327,395	201	954	156,651
高雄市 Kaohsiung City	99	243,156	71	1,736	196,081
臺灣省 Taiwan Prov.	775	674,235	602	2,877	402,732
宜蘭縣 Yilan C.	65	52,663	55	356	38,721
新竹縣 Hsinchu C.	36	74,176	29	456	67,650
苗栗縣 Miaoli C.	28	27,947	15	103	17,770
彰化縣 Changhua C.	135	200,236	101	677	98,883
南投縣 Nantou C.	28	38,096	19	40	5,985
雲林縣 Yunlin C.	161	79,600	135	297	41,851
嘉義縣 Chiayi C.	67	45,954	41	160	25,153
屏東縣 Pingtung C.	94	67,059	73	313	38,155
臺東縣 Taitung C.	38	24,650	29	158	23,141
花蓮縣 Hualien C.	46	34,629	36	157	18,516
澎湖縣 Penghu C.	41	7,631	39	39	7,526
基隆市 Keelung City	3	12,116	3	77	12,116
新竹市 Hsinchu City	9	3,434	7	23	2,784
嘉義市 Chiayi City	24	6,044	20	21	4,481
福建省 Fuchien Prov.	10	15,738	9	115	14,552
金門縣 Kinmen C.	10	15,738	9	115	14,552
連江縣 Lienchiang C.	—	—	—	—	—
國家公園 National Park	—	—	—	—	—
其他內政部 指定特設主 管建築機關 Other M.O.I. Const. Orgs.	2	32,460	1	1	141

資料來源：本部國土管理署。

TABLE 69 ISSUED BUILDING USAGE LICENSE
- BY LOCALITY AND USE

Lodging		商業類(B類) Commerce		工業、倉儲類 (C類) Industry, Storage		辦公、服務類(G類) Business, Service	
宿舍安養(H-1) Dormitory, Care							
件數 Cases	總樓地板面積 (平方公尺) Total Floor Area (m ²)	件數 Cases	總樓地板面積 (平方公尺) Total Floor Area (m ²)	件數 Cases	總樓地板面積 (平方公尺) Total Floor Area (m ²)	件數 Cases	總樓地板面積 (平方公尺) Total Floor Area (m ²)
4	22,851	10	30,211	110	488,734	108	127,292
2	3,560	2	3,550	3	7,008	2	4,988
1	17,553	—	—	2	13,152	—	—
—	—	—	—	21	190,008	8	5,634
—	—	4	2,991	18	85,611	23	24,772
—	—	2	13,637	11	25,979	25	74,475
—	—	—	—	14	20,084	8	2,303
1	1,738	2	10,033	41	146,892	42	15,120
—	—	1	9,477	2	3,811	1	197
—	—	—	—	2	1,231	3	4,516
—	—	1	556	3	6,722	3	510
1	1,738	—	—	16	78,208	2	336
—	—	—	—	2	24,544	—	—
—	—	—	—	4	2,406	4	1,081
—	—	—	—	4	3,289	15	5,168
—	—	—	—	6	17,203	2	381
—	—	—	—	—	—	5	625
—	—	—	—	—	—	1	93
—	—	—	—	1	9,438	—	—
—	—	—	—	—	40	—	—
—	—	—	—	—	—	—	—
—	—	—	—	—	—	—	—
—	—	—	—	—	—	2	650
—	—	—	—	—	—	4	1,563
—	—	—	—	—	—	—	—
—	—	—	—	—	—	—	—
—	—	—	—	—	—	—	—
—	—	—	—	—	—	—	—

Source :National Land Management Agency, MOI.

表69. 核發建築物使用執照—按區域別及用途別分(續)

區域別 Locality	休閒、文教類(D類) Leisure, Education		衛生、福利、 更生類(F類) Health, Welfare, Regeneration		公共集會類(A類) Assembly	
	件數 Cases	總樓地板 面積 (平方公尺) Total Floor Area (m ²)	件數 Cases	總樓地板 面積 (平方公尺) Total Floor Area (m ²)	件數 Cases	總樓地板 面積 (平方公尺) Total Floor Area (m ²)
	一一三年九月 Sep., 2024	26	82,064	10	45,282	—
新北市 New Taipei City	4	13,840	1	3,521	—	—
臺北市 Taipei City	2	22,826	1	58	—	—
桃園市 Taoyuan City	4	14,042	1	2,411	—	—
臺中市 Taichung City	2	6,092	1	605	—	—
臺南市 Tainan City	2	3,281	—	—	—	—
高雄市 Kaohsiung City	1	17,845	1	224	—	—
臺灣省 Taiwan Prov.	10	2,952	4	6,144	—	—
宜蘭縣 Yilan C.	1	73	—	—	—	—
新竹縣 Hsinchu C.	1	73	—	—	—	—
苗栗縣 Miaoli C.	1	495	—	—	—	—
彰化縣 Changhua C.	1	132	1	2,640	—	—
南投縣 Nantou C.	—	—	1	1,280	—	—
雲林縣 Yunlin C.	—	—	—	—	—	—
嘉義縣 Chiayi C.	—	—	1	110	—	—
屏東縣 Pingtung C.	2	1,177	—	—	—	—
臺東縣 Taitung C.	2	456	—	—	—	—
花蓮縣 Hualien C.	1	481	1	2,114	—	—
澎湖縣 Penghu C.	1	65	—	—	—	—
基隆市 Keelung City	—	—	—	—	—	—
新竹市 Hsinchu City	—	—	—	—	—	—
嘉義市 Chiayi City	—	—	—	—	—	—
福建省 Fuchien Prov.	1	1,186	—	—	—	—
金門縣 Kinmen C.	1	1,186	—	—	—	—
連江縣 Lienchiang C.	—	—	—	—	—	—
國家公園 National Park	—	—	—	—	—	—
其他內政部 指定特設主 管建築機關 Other M.O.I. Const. Orgs.	—	—	1	32,319	—	—

TABLE 69. ISSUED BUILDING USAGE LICENSE
- BY LOCALITY AND USE (CONT.)

宗教、殯葬類(E類) Religion, Funeral		危險物品類(I類) Hazard Contents		其他類 Others		農業設施 Agricultural facility	
件數 Cases	總樓地板面積 (平方公尺) Total Floor Area (m ²)	件數 Cases	總樓地板面積 (平方公尺) Total Floor Area (m ²)	件數 Cases	總樓地板面積 (平方公尺) Total Floor Area (m ²)	件數 Cases	總樓地板面積 (平方公尺) Total Floor Area (m ²)
12	11,531	2	6,779	95	132,909	95	132,909
1	1,645	—	—	—	—	—	—
—	—	—	—	—	—	—	—
2	208	—	—	—	—	—	—
1	535	—	—	3	216	3	216
1	445	—	—	24	52,927	24	52,927
—	—	1	6,285	3	334	3	334
7	8,698	1	494	65	79,432	65	79,432
—	—	—	—	5	384	5	384
—	—	—	—	1	706	1	706
1	1,383	—	—	4	511	4	511
1	67	1	494	11	17,738	11	17,738
—	—	—	—	6	6,287	6	6,287
1	2,624	—	—	17	31,638	17	31,638
1	3,334	—	—	5	8,900	5	8,900
3	1,290	—	—	8	8,853	8	8,853
—	—	—	—	2	428	2	428
—	—	—	—	6	3,987	6	3,987
—	—	—	—	—	—	—	—
—	—	—	—	—	—	—	—
—	—	—	—	—	—	—	—
—	—	—	—	—	—	—	—
—	—	—	—	—	—	—	—
—	—	—	—	—	—	—	—
—	—	—	—	—	—	—	—
—	—	—	—	—	—	—	—
—	—	—	—	—	—	—	—

表70. 核發建築物使用執照年累計—按區域別及用途別分

區域別 Locality	總計 Grand Total		住宿類(H類)		
			住宅(H-2) Residential		
	總件數 Total Cases	總樓地板面積 (平方公尺) Total Floor Area (m ²)	件數 Cases	宅數 Houses	總樓地板面積 (平方公尺) Total Floor Area (m ²)
一一三年一至九月 Jan. - Sep., 2024	14,624	24,471,262	10,579	101,788	14,250,194
新北市 New Taipei City	311	2,511,927	209	14,599	1,801,694
臺北市 Taipei City	143	1,681,498	96	7,789	1,022,552
桃園市 Taoyuan City	977	4,001,014	627	16,711	2,417,899
臺中市 Taichung City	1,391	3,601,895	1,016	18,567	2,816,252
臺南市 Tainan City	2,522	2,315,139	1,862	6,688	961,778
高雄市 Kaohsiung City	1,650	2,404,371	1,311	13,313	1,714,417
臺灣省 Taiwan Prov.	7,457	7,221,562	5,353	23,444	3,425,361
宜蘭縣 Yilan C.	501	377,582	408	1,969	239,108
新竹縣 Hsinchu C.	431	1,059,384	292	3,782	624,193
苗栗縣 Miaoli C.	451	373,109	289	1,501	202,891
彰化縣 Changhua C.	1,210	1,337,060	901	4,023	616,021
南投縣 Nantou C.	545	368,503	356	1,048	162,355
雲林縣 Yunlin C.	1,415	877,655	1,054	2,015	314,115
嘉義縣 Chiayi C.	637	1,100,933	445	1,582	214,957
屏東縣 Pingtung C.	923	631,693	594	1,952	248,232
臺東縣 Taitung C.	315	109,007	203	425	66,972
花蓮縣 Hualien C.	281	164,693	222	828	103,034
澎湖縣 Penghu C.	290	73,554	258	291	56,517
基隆市 Keelung City	18	237,201	16	1,683	225,051
新竹市 Hsinchu City	153	369,033	122	1,885	283,182
嘉義市 Chiayi City	287	142,155	193	460	68,733
福建省 Fuchien Prov.	128	129,798	96	667	87,605
金門縣 Kinmen C.	115	66,589	89	416	53,913
連江縣 Lienchiang C.	13	63,209	7	251	33,692
國家公園 National Park	6	3,465	4	5	925
其他內政部 指定特設主 管建築機關 Other M.O.I. Const. Orgs.	39	600,593	5	5	1,711

資料來源：本部國土管理署。

TABLE 70. ISSUED BUILDING USAGE LICENSE OF THE YEAR
- BY LOCALITY AND USE

Lodging		商業類(B類) Commerce		工業、倉儲類 (C類) Industry, Storage		辦公、服務類(G類) Business, Service	
宿舍安養(H-1) Dormitory, Care							
件數 Cases	總樓地板面積 (平方公尺) Total Floor Area (m ²)	件數 Cases	總樓地板面積 (平方公尺) Total Floor Area (m ²)	件數 Cases	總樓地板面積 (平方公尺) Total Floor Area (m ²)	件數 Cases	總樓地板面積 (平方公尺) Total Floor Area (m ²)
42	171,306	91	579,018	1,205	4,540,904	1,129	1,580,647
5	7,782	7	129,389	37	323,380	20	164,343
3	41,658	5	206,459	6	43,992	17	314,719
1	849	11	11,678	241	1,390,496	41	43,547
6	40,096	10	19,797	97	334,907	194	120,180
4	2,378	10	54,328	140	317,918	294	445,161
2	1,675	7	74,926	156	305,391	94	54,084
21	76,868	41	82,441	496	1,282,660	459	409,706
2	1,185	3	11,254	23	71,922	5	32,736
1	56,042	3	3,912	44	210,136	39	83,726
—	—	4	1,364	42	56,783	51	58,146
4	7,711	6	14,537	114	393,153	50	26,620
2	3,064	2	1,596	22	53,019	11	10,969
2	2,136	—	—	63	144,140	70	83,363
1	271	1	2,442	28	132,258	56	19,463
3	1,408	4	29,624	120	100,974	55	37,597
1	333	7	7,763	7	4,471	18	6,048
2	3,008	1	477	9	18,857	7	7,559
3	1,710	2	2,920	6	2,395	9	2,723
—	—	—	—	1	11,884	—	—
—	—	2	2,276	8	53,797	10	2,205
—	—	6	4,276	9	28,871	78	38,551
—	—	—	—	4	708	8	5,136
—	—	—	—	4	708	6	2,359
—	—	—	—	—	—	2	2,777
—	—	—	—	—	—	—	—
—	—	—	—	28	541,452	2	23,771

Source :National Land Management Agency, MOI.

表70. 核發建築物使用執照年累計—按區域別及用途別分(續)

區域別 Locality	休閒、文教類(D類) Leisure, Education		衛生、福利、 更生類(F類) Health, Welfare, Regeneration		公共集會類(A類) Assembly	
	件數 Cases	總樓地板 面積 (平方公尺) Total Floor Area (m ²)	件數 Cases	總樓地板 面積 (平方公尺) Total Floor Area (m ²)	件數 Cases	總樓地板 面積 (平方公尺) Total Floor Area (m ²)
一一三一年一至九月 Jan. - Sep., 2024	244	585,685	102	382,516	11	33,687
新北市 New Taipei City	19	62,268	5	7,423	1	7,132
臺北市 Taipei City	12	50,581	1	58	—	—
桃園市 Taoyuan City	24	97,827	12	22,722	1	700
臺中市 Taichung City	22	52,534	13	141,466	—	—
臺南市 Tainan City	19	43,935	12	28,969	—	—
高雄市 Kaohsiung City	11	46,926	15	86,638	—	—
臺灣省 Taiwan Prov.	127	205,269	42	61,707	7	18,641
宜蘭縣 Yilan C.	12	7,762	1	52	1	2,381
新竹縣 Hsinchu C.	19	49,932	2	2,172	1	11,585
苗栗縣 Miaoli C.	6	10,046	2	8,310	—	—
彰化縣 Changhua C.	9	30,540	10	10,861	—	—
南投縣 Nantou C.	3	877	5	4,845	1	424
雲林縣 Yunlin C.	17	28,890	4	5,845	1	880
嘉義縣 Chiayi C.	6	8,424	5	6,375	—	—
屏東縣 Pingtung C.	19	20,464	6	18,295	1	2,812
臺東縣 Taitung C.	7	2,452	4	963	2	559
花蓮縣 Hualien C.	12	16,420	1	2,114	—	—
澎湖縣 Penghu C.	7	2,785	1	1,609	—	—
基隆市 Keelung City	—	—	1	266	—	—
新竹市 Hsinchu City	10	26,677	—	—	—	—
嘉義市 Chiayi City	—	—	—	—	—	—
福建省 Fuchien Prov.	9	23,930	—	—	2	7,214
金門縣 Kinmen C.	7	4,404	—	—	—	—
連江縣 Lienchiang C.	2	19,526	—	—	2	7,214
國家公園 National Park	1	2,415	—	—	—	—
其他內政部 指定特設主 管建築機關 Other M.O.I. Const. Orgs.	—	—	2	33,533	—	—

TABLE 70. ISSUED BUILDING USAGE LICENSE OF THE YEAR
- BY LOCALITY AND USE (CONT.)

宗教、殯葬類(E類) Religion, Funeral		危險物品類(I類) Hazard Contents		其他類 Others		農業設施 Agricultural facility	
件數 Cases	總樓地板面積 (平方公尺) Total Floor Area (m ²)	件數 Cases	總樓地板面積 (平方公尺) Total Floor Area (m ²)	件數 Cases	總樓地板面積 (平方公尺) Total Floor Area (m ²)	件數 Cases	總樓地板面積 (平方公尺) Total Floor Area (m ²)
92	135,537	28	58,564	1,101	2,153,204	1,101	2,153,204
4	6,813	—	—	4	1,703	4	1,703
2	82	1	1,397	—	—	—	—
4	732	10	12,556	5	2,008	5	2,008
7	44,658	1	208	25	31,797	25	31,797
13	10,249	—	—	168	450,423	168	450,423
13	43,791	7	17,383	34	59,140	34	59,140
46	27,653	7	26,894	858	1,604,362	858	1,604,362
2	391	—	—	44	10,791	44	10,791
2	2,886	—	—	28	14,800	28	14,800
3	2,626	2	338	52	32,605	52	32,605
4	573	3	26,230	109	210,814	109	210,814
3	1,723	—	—	140	129,631	140	129,631
11	6,985	1	130	192	291,171	192	291,171
3	3,818	1	196	91	712,729	91	712,729
14	4,530	—	—	107	167,757	107	167,757
1	477	—	—	65	18,969	65	18,969
2	3,203	—	—	25	10,021	25	10,021
1	441	—	—	3	2,454	3	2,454
—	—	—	—	—	—	—	—
—	—	—	—	1	896	1	896
—	—	—	—	1	1,724	1	1,724
3	1,559	—	—	6	3,646	6	3,646
3	1,559	—	—	6	3,646	6	3,646
—	—	—	—	—	—	—	—
—	—	—	—	1	125	1	125
—	—	2	126	—	—	—	—

表71. 核發建築物使用執照－按月別及構造別分

年 (月) 別 Year (Month)	總 計 Grand Total		鋼骨鋼筋混凝土構造 Steel Frame & Reinforced Concrete		混凝土構造 (含鋼筋混凝土構造) Reinforced Concrete	
	總樓地板面積 (平方公尺) Total Floor Area (㎡)	工程造價 (千元) Construction Cost (NT\$1,000)	總樓地板面積 (平方公尺) Total Floor Area (㎡)	工程造價 (千元) Construction Cost (NT\$1,000)	總樓地板面積 (平方公尺) Total Floor Area (㎡)	工程造價 (千元) Construction Cost (NT\$1,000)
一〇四年 2015	32,868,462	271,674,685	2,355,320	22,323,153	24,330,421	203,555,004
一〇五年 2016	29,988,350	257,136,676	1,553,466	13,469,149	23,662,148	209,920,008
一〇六年 2017	28,818,031	249,049,781	2,214,521	20,550,064	22,055,734	198,028,777
一〇七年 2018	28,366,008	244,789,390	1,819,883	15,521,567	20,857,465	182,705,959
一〇八年 2019	26,488,606	231,469,623	1,757,671	16,285,871	18,725,617	167,543,428
一〇九年 2020	28,247,176	245,752,563	1,863,975	17,613,220	20,300,988	177,510,726
一一〇年 2021	28,022,718	241,381,620	1,948,881	16,875,620	20,361,755	177,177,694
一一一年 2022	28,713,736	254,665,074	2,111,669	18,757,946	20,779,519	187,167,010
一一二年 2023	31,956,033	293,612,498	2,670,131	25,838,751	22,850,545	210,471,004
九 月 Sept.	2,746,893	27,761,288	353,242	5,033,549	1,886,364	17,638,063
十 月 Oct.	2,652,640	25,800,467	106,935	917,713	1,944,706	18,846,045
十一月 Nov.	3,513,502	35,227,593	294,684	2,757,291	2,435,027	23,234,657
十二月 Dec.	2,712,644	22,198,075	139,061	1,017,150	2,148,894	18,599,300
一一三年 2024	24,471,262	228,049,247	2,206,437	20,891,434	17,783,015	171,497,871
一 月 Jan.	3,061,721	28,603,635	161,946	1,883,797	2,304,108	21,870,593
二 月 Feb.	2,161,691	20,226,929	173,881	2,231,247	1,559,767	14,240,025
三 月 Mar.	2,637,278	24,776,212	135,798	1,157,352	1,757,440	16,415,922
四 月 Apr.	2,847,454	26,585,821	447,469	4,176,680	1,956,207	19,132,552
五 月 May	2,628,274	25,089,601	243,869	2,216,036	1,925,293	19,134,056
六 月 June	2,699,395	24,369,746	328,068	2,321,631	1,741,832	17,184,795
七 月 July	2,983,571	26,761,578	325,071	2,296,410	2,220,973	21,397,024
八 月 Aug.	2,718,133	25,468,914	288,430	3,860,160	2,053,088	19,107,202
九 月 Sept.	2,733,745	26,166,811	101,905	748,121	2,264,307	23,015,702
較上月增減(%) VS. with Last Month	0.57	2.74	-64.67	-80.62	10.29	20.46
較上年同月增減(%) VS. with Last Year	-0.48	-5.74	-71.15	-85.14	20.04	30.49

資料來源：本部國土管理署。

TABLE 71. ISSUED BUILDING USAGE LICENSE
- BY MONTH AND MATERIAL

鋼構造(94年以前為 鋼架構造) Steel		磚構造 Brick		木構造 Wooden		其 他 Others	
總樓地板面積 (平方公尺) Total Floor Area (㎡)	工程造價 (千元) Construction Cost (NT\$1,000)	總樓地板面積 (平方公尺) Total Floor Area (㎡)	工程造價 (千元) Construction Cost (NT\$1,000)	總樓地板面積 (平方公尺) Total Floor Area (㎡)	工程造價 (千元) Construction Cost (NT\$1,000)	總樓地板面積 (平方公尺) Total Floor Area (㎡)	工程造價 (千元) Construction Cost (NT\$1,000)
5,874,090	44,152,558	130,583	461,510	33,356	114,010	144,692	1,068,450
4,534,515	32,929,212	113,633	363,293	36,450	114,263	88,138	340,751
4,157,857	28,899,003	171,524	622,842	54,539	162,911	163,856	786,184
5,344,877	45,323,927	205,173	742,887	55,265	181,419	83,345	313,631
5,772,365	46,823,153	175,912	626,973	40,624	133,478	16,417	56,720
5,868,402	49,809,284	194,378	745,471	16,918	54,046	2,515	19,816
5,498,283	46,503,047	179,061	709,843	32,349	97,887	2,389	17,529
5,534,964	47,620,009	222,087	850,392	42,695	165,506	22,802	104,211
6,226,084	56,496,848	176,218	661,367	30,867	109,302	2,188	35,226
497,198	5,049,094	9,566	38,067	523	2,515	—	—
590,491	6,003,120	10,237	32,628	271	961	—	—
765,007	9,174,111	18,541	60,799	243	735	—	—
398,707	2,477,928	14,442	62,241	11,540	41,456	—	—
4,266,283	34,853,061	182,426	714,676	33,045	91,793	56	412
569,055	4,747,830	23,849	92,707	2,763	8,708	—	—
407,124	3,686,765	20,820	68,614	99	278	—	—
727,677	7,142,911	15,196	57,483	1,167	2,544	—	—
410,522	3,175,417	24,188	80,043	9,068	21,129	—	—
425,619	3,601,624	28,041	115,455	5,452	22,430	—	—
609,411	4,796,735	13,991	47,543	6,037	18,630	56	412
413,262	2,966,795	17,811	90,250	6,454	11,099	—	—
358,333	2,416,215	16,293	78,407	1,989	6,930	—	—
345,280	2,318,769	22,237	84,174	16	45	—	—
-3.64	-4.03	36.48	7.36	-99.20	-99.35	--	--
-30.55	-54.08	132.46	121.12	-96.94	-98.21	--	--

Source :National Land Management Agency, MOI.

表72. 核發建築物使用執照－按區域別及構造別分

區域別 Locality	總計 Grand-Total		鋼骨鋼筋混凝土構造 Steel Frame & Reinforced Concrete		混凝土構造 (含鋼筋混凝土構造) Reinforced Concrete	
	總樓地板面積 (平方公尺) Total Floor Area (㎡)	工程造價 (千元) Construction Cost (NT\$1,000)	總樓地板面積 (平方公尺) Total Floor Area (㎡)	工程造價 (千元) Construction Cost (NT\$1,000)	總樓地板面積 (平方公尺) Total Floor Area (㎡)	工程造價 (千元) Construction Cost (NT\$1,000)
一一三年九月 Sep., 2024	2,733,745	26,166,811	101,905	748,121	2,264,307	23,015,702
新北市 New Taipei City	264,380	3,353,581	—	—	258,298	3,242,376
臺北市 Taipei City	138,359	1,974,343	17,666	281,601	100,091	1,427,394
桃園市 Taoyuan City	582,239	6,547,891	—	—	559,607	6,341,267
臺中市 Taichung City	455,783	5,035,626	3,154	21,675	379,203	4,486,674
臺南市 Tainan City	327,395	2,536,785	—	—	244,433	2,070,859
高雄市 Kaohsiung City	243,156	2,097,709	578	3,421	212,577	1,905,283
臺灣省 Taiwan Prov.	674,235	4,297,327	80,507	441,424	461,900	3,218,300
宜蘭縣 Yilan C.	52,663	366,225	—	—	50,954	356,741
新竹縣 Hsinchu C.	74,176	531,336	446	2,228	70,265	511,785
苗栗縣 Miaoli C.	27,947	156,933	—	—	19,446	110,329
彰化縣 Changhua C.	200,236	1,342,053	76,008	418,045	106,348	857,836
南投縣 Nantou C.	38,096	211,167	163	914	29,120	163,326
雲林縣 Yunlin C.	79,600	430,308	3,872	20,134	44,365	279,148
嘉義縣 Chiayi C.	45,954	281,259	18	103	30,995	196,809
屏東縣 Pingtung C.	67,059	391,110	—	—	38,526	239,336
臺東縣 Taitung C.	24,650	190,880	—	—	23,278	184,051
花蓮縣 Hualien C.	34,629	192,845	—	—	21,111	124,558
澎湖縣 Penghu C.	7,631	37,495	—	—	7,081	35,238
基隆市 Keelung City	12,116	110,004	—	—	12,116	110,004
新竹市 Hsinchu City	3,434	18,103	—	—	2,784	14,725
嘉義市 Chiayi City	6,044	37,609	—	—	5,511	34,414
福建省 Fuchien Prov.	15,738	85,140	—	—	15,738	85,140
金門縣 Kinmen C.	15,738	85,140	—	—	15,738	85,140
連江縣 Lienchiang C.	—	—	—	—	—	—
國家公園 National Park	—	—	—	—	—	—
其他內政部 指定特設主 管建築機關 Other M.O.I. Const. Orgs.	32,460	238,409	—	—	32,460	238,409

資料來源：本部國土管理署。

TABLE 72. ISSUED BUILDING USAGE LICENSE
- BY LOCALITY AND MATERIAL

鋼構造 Steel		磚構造 Brick		木構造 Wooden		其他 Others	
總樓地板面積 (平方公尺) Total Floor Area (㎡)	工程造價 (千元) Construction Cost (NT\$1,000)	總樓地板面積 (平方公尺) Total Floor Area (㎡)	工程造價 (千元) Construction Cost (NT\$1,000)	總樓地板面積 (平方公尺) Total Floor Area (㎡)	工程造價 (千元) Construction Cost (NT\$1,000)	總樓地板面積 (平方公尺) Total Floor Area (㎡)	工程造價 (千元) Construction Cost (NT\$1,000)
345,280	2,318,769	22,237	84,174	16	45	—	—
5,815	109,140	267	2,065	—	—	—	—
20,602	265,348	—	—	—	—	—	—
22,454	205,669	178	955	—	—	—	—
73,331	526,803	95	474	—	—	—	—
82,063	462,764	899	3,162	—	—	—	—
29,252	184,386	749	4,619	—	—	—	—
111,763	564,659	20,049	72,899	16	45	—	—
1,709	9,484	—	—	—	—	—	—
3,465	17,323	—	—	—	—	—	—
8,501	46,604	—	—	—	—	—	—
17,738	65,391	142	781	—	—	—	—
8,813	46,927	—	—	—	—	—	—
11,901	60,642	19,462	70,384	—	—	—	—
14,941	84,347	—	—	—	—	—	—
28,533	151,774	—	—	—	—	—	—
1,356	6,784	—	—	16	45	—	—
13,518	68,287	—	—	—	—	—	—
105	523	445	1,734	—	—	—	—
—	—	—	—	—	—	—	—
650	3,378	—	—	—	—	—	—
533	3,195	—	—	—	—	—	—
—	—	—	—	—	—	—	—
—	—	—	—	—	—	—	—
—	—	—	—	—	—	—	—

Source National Land Management Agency, MOI.

表73. 核發建築物使用執照－按高度別分

年 (月) 別 Year (Month)	總 計 Grand Total		7公尺以下 7m & Under 7m		超過7至15公尺 Over 7 Up to 15m	
	件 數 Cases	總樓地板面積 (平方公尺) Total Floor Area (m ²)	件 數 Cases	總樓地板面積 (平方公尺) Total Floor Area (m ²)	件 數 Cases	總樓地板面積 (平方公尺) Total Floor Area (m ²)
一〇四年2015	28,837	32,868,462	3,721	1,700,229	21,130	8,883,453
一〇五年2016	23,552	29,988,350	3,355	1,274,448	16,716	7,219,449
一〇六年2017	22,506	28,818,031	3,066	1,475,856	16,312	6,719,046
一〇七年2018	22,860	28,366,008	3,669	1,878,532	16,185	7,292,444
一〇八年2019	22,026	26,488,606	3,359	1,785,043	15,701	6,958,485
一〇九年2020	22,370	28,247,176	3,351	1,622,719	16,007	7,196,243
一一〇年2021	22,486	28,022,718	3,329	1,710,650	16,222	7,382,312
一一一年2022	21,146	28,713,736	3,237	1,787,414	14,747	6,799,455
一一二年2023	20,280	31,956,033	2,856	1,922,816	14,075	6,407,830
九 月 Sept.	1,572	2,746,893	258	151,856	1,038	449,518
十 月 Oct.	1,394	2,652,640	190	144,164	935	510,205
十一月 Nov.	1,851	3,513,502	258	181,499	1,265	568,874
十二月 Dec.	1,852	2,712,644	263	250,241	1,281	616,611
一一三年2024	14,624	24,471,262	2,190	2,019,651	9,662	4,814,897
一 月 Jan.	1,991	3,061,721	256	139,712	1,355	674,686
二 月 Feb.	1,332	2,161,691	220	155,830	854	540,249
三 月 Mar.	1,449	2,637,278	244	177,716	906	475,917
四 月 Apr.	1,688	2,847,454	250	248,173	1,116	532,322
五 月 May	2,016	2,628,274	288	264,375	1,396	593,112
六 月 June	1,423	2,699,395	261	568,867	897	458,175
七 月 July	1,605	2,983,571	223	172,073	1,087	591,078
八 月 Aug.	1,679	2,718,133	231	137,919	1,114	514,451
九 月 Sept.	1,441	2,733,745	217	154,986	937	434,907
較上月增減(%) VS. with Last Month	-14.18	0.57	-6.06	12.37	-15.89	-15.46
較上年同月增減(%) VS. with Last Year	-8.33	-0.48	-15.89	2.06	-9.73	-3.25

資料來源：本部國土管理署。

TABLE 73. ISSUED BUILDING USAGE LICENSE - BY HEIGHT

超過15至30公尺 Over 15 Up to 30m		超過30至45公尺 Over 30 Up to 45m		超過45至60公尺 Over 45 Up to 60m		超過60公尺 Over 60m	
件 數 Cases	總樓地板面積 (平方公尺) Total Floor Area (m ²)	件 數 Cases	總樓地板面積 (平方公尺) Total Floor Area (m ²)	件 數 Cases	總樓地板面積 (平方公尺) Total Floor Area (m ²)	件 數 Cases	總樓地板面積 (平方公尺) Total Floor Area (m ²)
3,193	7,550,258	334	3,850,700	315	5,573,838	144	5,309,984
2,710	6,589,003	325	3,703,041	298	5,328,829	148	5,873,580
2,398	6,080,188	293	3,876,949	295	5,559,666	142	5,106,326
2,337	6,031,842	304	3,640,486	223	4,075,962	142	5,446,742
2,351	5,648,305	276	3,323,524	224	4,215,856	115	4,557,393
2,345	5,811,560	264	3,289,149	293	5,743,195	110	4,584,310
2,312	5,999,701	252	3,110,477	260	5,862,432	111	3,957,146
2,474	6,137,643	279	4,003,676	308	6,453,727	101	3,531,821
2,583	6,267,439	318	4,886,207	307	6,666,992	141	5,804,749
208	446,570	24	396,065	28	582,456	16	720,428
206	430,447	22	359,977	29	686,828	12	521,019
246	672,265	31	450,923	36	638,053	15	1,001,888
233	545,152	34	500,499	34	597,472	7	202,669
2,110	4,669,124	257	3,269,528	304	5,813,803	101	3,884,259
294	557,463	35	361,565	38	643,721	13	684,574
203	462,434	23	221,483	24	419,553	8	362,142
228	500,013	32	512,254	24	443,405	15	527,973
245	567,007	20	237,746	43	791,753	14	470,453
252	476,282	30	301,617	40	634,162	10	358,726
210	458,423	25	311,172	23	661,633	7	241,125
215	445,180	35	542,181	37	948,930	8	284,129
255	600,956	32	382,665	38	660,808	9	421,334
208	601,366	25	398,845	37	609,838	17	533,803
-18.43	0.07	-21.88	4.23	-2.63	-7.71	88.89	26.69
—	34.66	4.17	0.70	32.14	4.70	6.25	-25.90

Source : National Land Management Agency, MOI.

表74. 核發建築物使用執照－按層數別分

年(月)別 Year (Month)	總計 Grand Total		地上層			
			一至五層 1 - 5 Stories		六至十層 6 - 10 Stories	
	棟數(1) Buildings	總樓地板面積 (平方公尺) Total Floor Area (㎡)	棟數 Buildings	總樓地板面積 (平方公尺) Total Floor Area (㎡)	棟數 Buildings	總樓地板面積 (平方公尺) Total Floor Area (㎡)
一〇四年2015	44,891	32,868,462	42,719	17,299,326	819	3,516,138
一〇五年2016	34,623	29,988,350	32,483	14,380,976	794	3,465,261
一〇六年2017	32,945	28,818,031	30,913	13,269,326	817	4,348,567
一〇七年2018	35,346	28,366,008	33,004	14,261,221	1,236	3,774,896
一〇八年2019	34,287	26,488,606	32,527	13,825,473	737	3,118,056
一〇九年2020	35,266	28,247,176	33,369	14,209,413	603	2,804,340
一一〇年2021	36,211	28,022,718	34,433	14,599,330	726	4,051,586
一一一年2022	35,819	28,713,736	33,643	14,314,072	876	3,785,874
一一二年2023	34,906	31,956,033	32,645	14,773,168	880	4,489,620
九月Sept.	2,478	2,746,893	2,295	1,005,323	75	389,877
十月Oct.	2,444	2,652,640	2,196	1,097,280	102	301,898
十一月Nov.	3,062	3,513,502	2,826	1,810,232	77	322,469
十二月Dec.	3,211	2,712,644	3,001	1,280,093	94	529,867
一一三年2024	25,878	24,471,262	23,761	10,871,737	732	3,030,815
一月Jan.	3,626	3,061,721	3,398	1,246,393	74	421,199
二月Feb.	2,370	2,161,691	2,224	982,583	52	288,091
三月Mar.	2,657	2,637,278	2,460	1,276,498	54	306,564
四月Apr.	2,942	2,847,454	2,663	1,367,553	62	350,461
五月May	3,373	2,628,274	3,147	1,264,812	65	241,113
六月June	2,473	2,699,395	2,285	1,359,645	91	272,039
七月July	2,744	2,983,571	2,547	1,266,819	84	317,607
八月Aug.	3,017	2,718,133	2,693	1,116,837	131	370,141
九月Sept.	2,676	2,733,745	2,344	990,597	119	463,600
較上月增減(% VS. with Last Month	-11.30	0.57	-12.96	-11.30	-9.16	25.25
較上年同月增減(% VS. with Last Year	7.99	-0.48	2.14	-1.46	58.67	18.91

資料來源：本部國土管理署。

TABLE 74. ISSUED BUILDING USAGE LICENSE - BY STORY

Over Ground						地下層 Under Ground	
十一至十五層 11 - 15 Stories		十六至二十層 16 - 20 Stories		二十一層以上 21 Stories & Over			
棟數 Buildings	總樓地板面積 (平方公尺) Total Floor Area (㎡)	棟數 Buildings	總樓地板面積 (平方公尺) Total Floor Area (㎡)	棟數 Buildings	總樓地板面積 (平方公尺) Total Floor Area (㎡)	棟數 Buildings	總樓地板面積 (平方公尺) Total Floor Area (㎡)
1,024	6,426,669	120	1,596,401	205	4,019,423	4	10,505
925	6,017,513	124	1,368,854	295	4,754,407	2	1,339
892	6,254,638	110	1,428,037	212	3,517,342	1	121
758	4,612,255	108	1,388,597	240	4,329,039	—	—
741	5,087,985	104	1,165,185	178	3,291,907	—	—
1,048	6,817,204	64	1,226,519	182	3,189,700	—	—
785	5,463,815	87	1,200,719	180	2,707,268	—	—
1,047	7,019,488	97	1,258,092	156	2,336,210	—	—
999	6,967,699	114	1,954,073	268	3,771,473	—	—
72	595,380	16	318,728	20	437,585	—	—
104	732,443	2	81,528	40	439,491	—	—
96	713,937	5	164,753	58	502,111	—	—
101	700,015	—	—	15	202,669	—	—
1,151	6,706,181	93	1,012,792	141	2,849,737	—	—
116	746,512	14	117,727	24	529,890	—	—
74	464,277	13	233,204	7	193,536	—	—
99	526,243	22	136,366	22	391,607	—	—
189	621,279	12	137,642	16	370,519	—	—
142	758,343	7	87,198	12	276,808	—	—
83	826,851	7	88,856	7	152,004	—	—
102	1,131,105	4	50,479	7	217,561	—	—
181	903,492	8	96,939	4	230,724	—	—
165	728,079	6	64,381	42	487,088	—	—
-8.84	-19.42	-25.00	-33.59	950.00	111.11	--	--
129.17	22.29	-62.50	-79.80	110.00	11.31	--	--

Source : National Land Management Agency, MOI.

表75. 核發建築物使用執照－按使用分區別分

年(月)別 Year (Month)	總計 Grand Total			都市計畫 Urban Planning Zone		
	基地面積 (平方公尺) Basement Area (sqm)	地面層面積 (平方公尺) Ground Floor Area (sqm)	總樓地板面積 (平方公尺) Total Floor Area (sqm)	住宅區 Residential	商業區 Commercial	工業區 Industrial
				總樓地板面積 (平方公尺) Total Floor Area (sqm)	總樓地板面積 (平方公尺) Total Floor Area (sqm)	總樓地板面積 (平方公尺) Total Floor Area (sqm)
一〇四年 2015	245,250,928	8,667,344	32,868,462	13,653,688	4,556,204	2,562,093
一〇五年 2016	191,540,751	7,408,426	29,988,350	13,253,062	4,022,272	2,850,964
一〇六年 2017	139,047,455	7,198,597	28,818,031	11,508,416	3,638,231	3,734,572
一〇七年 2018	200,592,982	7,579,216	28,366,008	12,081,309	3,604,662	2,449,206
一〇八年 2019	194,636,565	7,339,131	26,488,606	10,869,545	2,877,253	2,829,258
一〇九年 2020	181,160,120	7,357,407	28,247,176	11,221,238	3,711,620	3,067,012
一一〇年 2021	152,516,711	7,664,826	28,022,718	11,254,720	3,026,490	3,150,864
一一一年 2022	192,887,018	7,487,650	28,713,736	12,185,000	3,005,577	2,256,566
一一二年 2023	214,080,792	7,849,698	31,955,311	12,894,011	4,397,490	2,478,911
九月 Sept.	8,284,432	604,265	2,746,893	1,272,847	451,088	137,105
十月 Oct.	7,810,226	617,324	2,652,640	1,180,887	371,443	243,046
十一月 Nov.	9,367,179	742,170	3,513,502	1,101,981	644,146	326,156
十二月 Dec.	22,180,203	753,673	2,712,644	1,175,345	273,455	171,441
一一三年 2024	102,765,146	6,409,673	24,471,262	10,568,491	2,573,923	1,854,621
一月 Jan.	22,118,255	696,177	3,061,721	1,413,644	467,311	215,906
二月 Feb.	15,614,303	626,176	2,161,691	932,912	200,502	119,065
三月 Mar.	9,216,628	636,943	2,637,278	982,358	324,964	416,017
四月 Apr.	8,765,086	777,713	2,847,454	1,200,688	289,923	162,438
五月 May	4,709,180	769,793	2,628,274	1,054,933	297,666	213,706
六月 June	8,168,271	985,110	2,699,395	1,205,127	147,834	122,702
七月 July	17,141,305	713,524	2,983,571	1,258,541	292,469	210,362
八月 Aug.	10,582,917	614,923	2,718,133	1,192,194	198,059	146,949
九月 Sept.	6,449,201	589,314	2,733,745	1,328,094	355,195	247,476
較上月增減(%) VS. with Last Month	-39.06	-4.16	0.57	11.40	79.34	68.41
較上年同月增減(%) VS. with Last Year	-22.15	-2.47	-0.48	4.34	-21.26	80.50

資料來源：本部國土管理署。

TABLE 75. ISSUED BUILDING USAGE LICENSE - BY LANDUSE ZONES

行政區 Administration	區域 Urban Planning Zone					都市計畫區域外 Non-Urban	
	文教區 Education & Culture	風景區 Distinct Landscape	農業區 Agricultural	其他 Others	住宅 Residential	非住宅 Others	
	總樓地板面積 (平方公尺) Total Floor Area (sqm)	總樓地板面積 (平方公尺) Total Floor Area (sqm)	總樓地板面積 (平方公尺) Total Floor Area (sqm)	總樓地板面積 (平方公尺) Total Floor Area (sqm)	總樓地板面積 (平方公尺) Total Floor Area (sqm)	總樓地板面積 (平方公尺) Total Floor Area (sqm)	
752,619	863,403	42,445	1,626,675	4,412,233	630,999	3,768,103	
334,169	588,550	22,289	1,604,805	3,333,178	609,477	3,369,584	
334,489	836,633	26,965	1,663,521	3,351,923	703,012	3,020,269	
504,852	985,235	46,196	1,505,013	3,183,614	758,611	3,247,310	
319,117	545,217	15,903	1,682,518	3,497,090	763,505	3,089,200	
605,304	912,218	15,465	1,484,475	3,710,222	861,358	2,658,264	
204,228	885,208	23,953	1,458,447	4,109,555	831,817	3,077,436	
397,486	615,500	18,638	1,516,641	4,590,239	848,045	3,280,044	
144,957	512,164	13,367	1,776,040	5,354,774	721,081	3,662,516	
18,448	50,168	348	147,601	237,680	63,581	368,027	
2,538	51,565	—	214,750	266,281	58,922	263,208	
10,022	23,633	4,497	179,475	760,730	91,931	370,931	
20,573	35,624	—	94,387	544,748	56,296	340,775	
308,230	281,295	6,315	1,314,122	3,613,962	826,283	3,124,020	
24,601	41,782	870	162,641	370,542	62,658	301,766	
2,758	11,891	1,307	183,305	402,162	71,709	236,080	
90,148	33,873	—	143,072	308,551	43,287	295,008	
15,068	12,943	—	196,770	556,137	112,787	300,700	
82,503	9,371	—	124,836	450,979	140,125	254,155	
10,510	13,838	—	71,655	288,399	112,846	726,484	
29,951	35,664	231	135,073	568,237	95,833	357,210	
8,866	60,550	899	162,494	461,380	98,452	388,290	
43,825	61,383	3,008	134,276	207,575	88,586	264,327	
394.30	1.38	234.59	-17.37	-55.01	-10.02	-31.93	
137.56	22.35	764.37	-9.03	-12.67	39.33	-28.18	

Source : National Land Management Agency, MOI.

表76. 建築物開工統計－按月別及用途別分

年 (月) 別 Year (Month)	總計 Grand Total		住宿類(H類) 住宅(H-2) Residential		
	總件數 Total Cases	總樓地板面積 (平方公尺) Total Floor Area (㎡)	件數 Cases	宅數 Houses	總樓地板面積 (平方公尺) Total Floor Area (㎡)
	一〇四年 2015	20,444	25,354,769	16,292	84,032
一〇五年 2016	17,733	20,816,441	13,573	68,996	11,713,048
一〇六年 2017	18,659	23,223,703	14,435	76,070	12,625,635
一〇七年 2018	18,469	26,262,066	14,587	102,222	15,625,572
一〇八年 2019	17,519	27,843,010	13,990	116,521	17,232,440
一〇九年 2020	18,523	32,403,233	14,466	134,315	19,204,159
一一〇年 2021	17,077	30,499,556	13,321	130,822	18,790,635
一一一年 2022	16,356	35,440,102	12,429	146,436	20,776,410
一一二年 2023	15,232	32,568,032	10,630	130,844	17,694,542
九月 Sept.	1,229	1,884,651	877	8,687	1,153,255
十月 Oct.	1,306	2,517,493	911	10,288	1,411,816
十一月 Nov.	1,549	2,561,582	1,111	11,271	1,552,520
十二月 Dec.	1,265	2,692,740	867	10,745	1,443,002
一一三年 2024	10,999	24,452,053	7,483	93,358	12,578,571
一月 Jan.	1,172	2,936,239	744	9,779	1,256,955
二月 Feb.	935	2,074,625	590	6,599	843,851
三月 Mar.	1,427	2,583,199	1,008	8,887	1,217,423
四月 Apr.	1,145	2,723,578	774	8,699	1,151,206
五月 May	1,224	2,781,252	842	10,882	1,531,758
六月 June	1,044	1,960,466	722	8,070	1,165,544
七月 July	1,655	4,238,774	1,163	17,331	2,407,231
八月 Aug.	1,223	2,618,775	808	11,817	1,551,954
九月 Sept.	1,174	2,535,145	832	11,294	1,452,649
較上月增減(%) VS. with Last Month	-4.01	-3.19	2.97	-4.43	-6.40
較上年同月增減(%) VS. with Last Year	-4.48	34.52	-5.13	30.01	25.96

資料來源：本部國土管理署。
說明：1.用途別依「建築物使用類組及變更使用辦法」分類。
2.自107年2月其他類再細分「農業設施」。

TABLE 76. CONSTRUCTION COMMENCEMENT
- BY MONTH AND USE

Lodging 宿舍安養(H-1) Dormitory, Care		商業類(B類) Commerce		工業、倉儲類 (C類) Industry, Storage		辦公、服務類(G類) Business, Service	
件數 Cases	總樓地板面積 (平方公尺) Total Floor Area (㎡)	件數 Cases	總樓地板面積 (平方公尺) Total Floor Area (㎡)	件數 Cases	總樓地板面積 (平方公尺) Total Floor Area (㎡)	件數 Cases	總樓地板面積 (平方公尺) Total Floor Area (㎡)
40	176,424	125	947,956	1,387	5,098,463	811	1,264,210
41	268,895	113	707,634	1,390	4,173,110	845	1,182,748
56	128,760	144	1,254,924	1,542	5,032,519	818	1,124,646
44	226,222	135	734,535	1,491	5,238,465	792	1,627,268
41	124,715	86	640,690	1,414	5,152,099	774	1,965,651
56	169,233	104	1,195,622	1,560	7,361,123	870	1,938,746
43	124,311	111	743,959	1,468	5,651,545	773	1,550,782
49	111,630	104	1,513,352	1,406	5,706,218	933	3,528,889
56	176,711	120	1,122,605	1,452	4,669,848	1,325	4,976,248
2	4,509	7	70,272	111	261,052	103	142,048
4	25,067	7	11,626	122	524,882	122	279,923
11	23,131	4	12,900	115	464,050	148	231,228
2	954	10	215,787	127	361,679	121	340,490
41	119,967	87	1,287,031	1,128	4,172,055	1,062	2,777,520
6	7,288	5	24,973	136	749,173	146	506,149
2	14,243	10	55,479	145	383,598	74	325,761
1	3,808	9	99,542	174	441,301	105	437,791
3	3,622	8	95,913	111	582,043	123	263,914
6	3,804	10	18,788	126	575,111	103	263,182
8	7,771	2	4,292	88	186,788	97	278,284
3	1,761	19	743,865	132	468,611	167	228,800
8	74,848	14	98,812	117	429,355	148	202,216
4	2,822	10	145,367	99	356,075	99	271,423
-50.00	-96.23	-28.57	47.11	-15.38	-17.07	-33.11	34.22
100.00	-37.41	42.86	106.86	-10.81	36.40	-3.88	91.08

Source :National Land Management Agency, MOI.
Note : 1.The figures are classified according to Architecture Usage Classification and Change Usage regulation.
2.The item of others is subdivided into "Agricultural facility" since February, 2018.

表76. 建築物開工統計—按月別及用途別分(續)

年 (月) 別 Year (Month)	休閒、文教類(D類) Leisure, Education		衛生、福利、更生類(F類) Health, Welfare, Regeneration		其 他 類 公 共 集 會 類(A類) Assembly	
	件數 Cases	總樓地板面積 (平方公尺) Total Floor Area (m ²)	件數 Cases	總樓地板面積 (平方公尺) Total Floor Area (m ²)	件數 Cases	總樓地板面積 (平方公尺) Total Floor Area (m ²)
一〇四年 2015	233	626,106	74	231,265	21	163,999
一〇五年 2016	256	647,262	87	233,139	15	56,496
一〇六年 2017	262	923,610	117	456,688	11	30,435
一〇七年 2018	331	1,034,746	104	281,547	18	128,732
一〇八年 2019	353	852,085	135	808,321	25	118,556
一〇九年 2020	498	804,127	127	431,342	16	48,475
一一〇年 2021	354	852,880	100	414,253	11	45,551
一一一年 2022	325	675,919	131	820,742	20	70,878
一一二年 2023	293	717,091	102	496,951	12	49,201
九 月 Sept.	31	84,689	4	13,440	2	21,250
十 月 Oct.	15	29,721	9	35,694	1	16
十一月 Nov.	24	31,511	5	7,747	1	827
十二月 Dec.	20	88,045	11	123,992	—	—
一一三年 2024	176	541,819	60	445,403	7	141,759
一 月 Jan.	16	34,967	4	16,453	—	—
二 月 Feb.	11	18,452	7	60,065	—	—
三 月 Mar.	24	72,044	8	23,753	2	6,655
四 月 Apr.	22	88,025	8	174,399	1	163
五 月 May	21	85,142	5	49,330	1	133,974
六 月 June	29	100,151	6	9,914	—	—
七 月 July	26	95,862	9	17,425	—	—
八 月 Aug.	11	12,798	7	8,552	2	772
九 月 Sept.	16	34,378	6	85,512	1	195
較上月增減(%) VS. with Last Month	45.45	168.62	-14.29	899.91	-50.00	-74.74
較上年同月增減(%) VS. with Last Year	-48.39	-59.41	50.00	536.25	-50.00	-99.08

TABLE 76. CONSTRUCTION COMMENCEMENT
- BY MONTH AND USE(CONT.)

Others							
宗教、殯葬類(E類) Religion, Funeral		危險物品類(I類) Hazard Contents		其他類 Others			
件數 Cases	總樓地板面積 (平方公尺) Total Floor Area (m ²)	件數 Cases	總樓地板面積 (平方公尺) Total Floor Area (m ²)	件數 Cases	總樓地板面積 (平方公尺) Total Floor Area (m ²)	農業設施 Agricultural facility	
						件數 Cases	總樓地板面積 (平方公尺) Total Floor Area (m ²)
93	151,442	30	17,492	1,338	2,129,489	—	—
90	130,548	29	39,319	1,294	1,664,242	—	—
104	167,525	25	15,437	1,145	1,463,524	—	—
107	172,642	31	19,140	829	1,173,197	517	601,733
101	171,829	32	44,561	568	732,063	568	732,063
119	234,205	36	108,345	671	907,856	671	907,856
115	192,446	34	40,961	747	2,092,233	747	2,092,233
101	227,234	30	25,782	828	1,983,048	828	1,983,048
114	187,933	32	27,326	1,096	2,449,576	1,084	2,347,577
12	26,734	5	2,738	75	104,664	75	104,664
3	757	3	1,129	109	196,862	108	189,197
16	41,383	3	4,884	111	191,401	110	190,956
7	6,436	5	9,626	95	102,729	94	98,166
88	199,281	17	22,838	850	2,165,809	838	2,118,246
12	5,212	1	990	102	334,079	102	334,079
10	14,549	—	—	86	358,627	86	358,627
13	14,827	1	91	82	265,964	82	265,964
7	78,567	3	7,963	85	277,763	83	273,875
9	11,061	2	1,116	99	107,986	97	107,832
4	27,943	1	357	87	179,422	87	179,422
14	20,986	4	6,584	118	247,649	113	214,443
11	15,366	4	609	93	223,493	91	221,988
8	10,770	1	5,128	98	170,826	97	162,016
-27.27	-29.91	-75.00	742.04	5.38	-23.57	6.59	-27.02
-33.33	-59.71	-80.00	87.29	30.67	63.21	29.33	54.80

表77. 建築物開工統計－按區域別及用途別分

區域別 Locality	總計 Grand Total		住宿類(H類) Residential		
	總件數 Total Cases	總樓地板面積 (平方公尺) Total Floor Area (㎡)	住宅(H-2)		總樓地板面積 (平方公尺) Total Floor Area (㎡)
			件數 Cases	宅數 Houses	
一三年九月 Sep., 2024	1,174	2,535,145	832	11,294	1,452,649
新北市 New Taipei City	14	176,100	8	719	76,928
臺北市 Taipei City	21	348,821	17	1,270	178,889
桃園市 Taoyuan City	83	241,419	52	1,383	176,017
臺中市 Taichung City	115	470,592	95	3,158	393,502
臺南市 Tainan City	229	342,474	155	565	81,829
高雄市 Kaohsiung City	115	313,566	77	2,266	284,702
臺灣省 Taiwan Prov.	584	612,201	421	1,902	255,764
宜蘭縣 Yilan C.	40	12,704	29	47	8,353
新竹縣 Hsinchu C.	12	6,116	9	24	3,824
苗栗縣 Miaoli C.	75	127,023	54	711	93,049
彰化縣 Changhua C.	55	65,083	40	191	28,268
南投縣 Nantou C.	4	9,278	2	43	7,540
雲林縣 Yunlin C.	94	129,261	60	81	14,732
嘉義縣 Chiayi C.	74	87,022	59	257	37,426
屏東縣 Pingtung C.	81	76,845	49	149	16,711
臺東縣 Taitung C.	33	10,218	24	40	5,556
花蓮縣 Hualien C.	38	33,219	22	269	23,717
澎湖縣 Penghu C.	64	13,303	62	62	13,070
基隆市 Keelung City	2	219	1	2	96
新竹市 Hsinchu City	6	1,887	6	16	1,887
嘉義市 Chiayi City	6	40,023	4	10	1,535
福建省 Fuchien Prov.	9	6,181	6	30	4,692
金門縣 Kinmen C.	8	5,182	6	30	4,692
連江縣 Lienchiang C.	1	999	—	—	—
國家公園 National Park	2	7,434	1	1	326
其他內政部 指定特設主 管建築機關 Other M.O.I. Const. Orgs.	2	16,357	—	—	—

資料來源：本部國土管理署。

TABLE 77. CONSTRUCTION COMMENCEMENT
- BY LOCALITY AND USE

Lodging		商業類(B類) Commerce		工業、倉儲類 (C類) Industry, Storage		辦公、服務類(G類) Business, Service	
宿舍安養(H-1) Dormitory, Care							
件數 Cases	總樓地板面積 (平方公尺) Total Floor Area (㎡)	件數 Cases	總樓地板面積 (平方公尺) Total Floor Area (㎡)	件數 Cases	總樓地板面積 (平方公尺) Total Floor Area (㎡)	件數 Cases	總樓地板面積 (平方公尺) Total Floor Area (㎡)
4	2,822	10	145,367	99	356,075	99	271,423
—	—	—	—	3	86,646	1	299
—	—	1	93,014	—	—	2	9,622
—	—	1	992	24	59,254	3	2,198
—	—	3	5,887	6	39,316	5	2,625
—	—	1	1,919	13	45,616	32	146,936
3	2,081	—	—	17	19,893	16	5,989
1	741	4	43,555	34	89,543	39	102,205
—	—	1	2,609	1	668	—	—
—	—	—	—	2	2,002	—	—
—	—	—	—	5	8,831	10	16,059
—	—	—	—	10	30,693	3	943
1	741	—	—	—	—	—	—
—	—	—	—	2	8,844	8	69,591
—	—	1	1,636	1	11,808	5	12,369
—	—	—	—	8	23,225	4	1,223
—	—	—	—	1	46	1	147
—	—	1	1,014	3	3,303	5	1,448
—	—	—	—	—	—	2	233
—	—	—	—	1	123	—	—
—	—	—	—	—	—	—	—
—	—	1	38,296	—	—	1	192
—	—	—	—	—	—	—	—
—	—	—	—	1	999	—	—
—	—	—	—	—	—	—	—
—	—	—	—	—	—	—	—
—	—	—	—	—	—	—	—
—	—	—	—	1	14,808	1	1,549

Source :National Land Management Agency, MOI.

表77. 建築物開工統計—按區域別及用途別分(續)

區域別 Locality	休閒、文教類(D類) Leisure, Education		衛生、福利、 更生類(F類) Health, Welfare, Regeneration		公共集會類(A類) Assembly	
	件數 Cases	總樓地板 面積 (平方公尺) Total Floor Area (m ²)	件數 Cases	總樓地板 面積 (平方公尺) Total Floor Area (m ²)	件數 Cases	總樓地板 面積 (平方公尺) Total Floor Area (m ²)
	一一三年九月 Sep., 2024	16	34,378	6	85,512	1
新北市 New Taipei City	—	—	1	11,993	—	—
臺北市 Taipei City	—	—	1	67,296	—	—
桃園市 Taoyuan City	1	80	1	2,160	—	—
臺中市 Taichung City	3	11,803	—	—	—	—
臺南市 Tainan City	2	3,441	2	3,966	—	—
高雄市 Kaohsiung City	—	—	—	—	—	—
臺灣省 Taiwan Prov.	8	11,809	1	97	1	195
宜蘭縣 Yilan C.	—	—	—	—	—	—
新竹縣 Hsinchu C.	—	—	—	—	—	—
苗栗縣 Miaoli C.	3	7,593	—	—	—	—
彰化縣 Changhua C.	—	—	—	—	—	—
南投縣 Nantou C.	—	—	—	—	—	—
雲林縣 Yunlin C.	1	306	—	—	—	—
嘉義縣 Chiayi C.	—	—	1	97	—	—
屏東縣 Pingtung C.	1	1,581	—	—	—	—
臺東縣 Taitung C.	1	120	—	—	1	195
花蓮縣 Hualien C.	2	2,209	—	—	—	—
澎湖縣 Penghu C.	—	—	—	—	—	—
基隆市 Keelung City	—	—	—	—	—	—
新竹市 Hsinchu City	—	—	—	—	—	—
嘉義市 Chiayi City	—	—	—	—	—	—
福建省 Fuchien Prov.	1	137	—	—	—	—
金門縣 Kinmen C.	1	137	—	—	—	—
連江縣 Lienchiang C.	—	—	—	—	—	—
國家公園 National Park	1	7,108	—	—	—	—
其他內政部 指定特設主 管建築機關 Other M.O.I. Const. Orgs.	—	—	—	—	—	—

TABLE 77. CONSTRUCTION COMMENCEMENT
- BY LOCALITY AND USE (CONT.)

宗教、殯葬類(E類) Religion, Funeral		危險物品類(I類) Hazard Contents		其他類 Others		農業設施 Agricultural facility	
件數 Cases	總樓地板面積 (平方公尺) Total Floor Area (m ²)	件數 Cases	總樓地板面積 (平方公尺) Total Floor Area (m ²)	件數 Cases	總樓地板面積 (平方公尺) Total Floor Area (m ²)	件數 Cases	總樓地板面積 (平方公尺) Total Floor Area (m ²)
8	10,770	1	5,128	98	170,826	97	162,016
—	—	—	—	1	234	1	234
—	—	—	—	—	—	—	—
1	718	—	—	—	—	—	—
2	8,649	—	—	1	8,810	—	—
—	—	—	—	24	58,767	24	58,767
1	590	—	—	1	311	1	311
4	813	1	5,128	70	102,351	70	102,351
—	—	—	—	9	1,074	9	1,074
—	—	—	—	1	290	1	290
—	—	—	—	3	1,491	3	1,491
1	51	1	5,128	—	—	—	—
—	—	—	—	1	997	1	997
1	85	—	—	22	35,703	22	35,703
1	57	—	—	6	23,629	6	23,629
—	—	—	—	19	34,105	19	34,105
—	—	—	—	5	4,154	5	4,154
1	620	—	—	4	908	4	908
—	—	—	—	—	—	—	—
—	—	—	—	—	—	—	—
—	—	—	—	—	—	—	—
—	—	—	—	—	—	—	—
—	—	—	—	1	353	1	353
—	—	—	—	1	353	1	353
—	—	—	—	—	—	—	—
—	—	—	—	—	—	—	—
—	—	—	—	—	—	—	—

表78. 建築物開工統計年累計—按區域別及用途別分

區域別 Locality	總計 Grand Total		住宿類(H類) Residential		
	總件數 Total Cases	總樓地板面積 (平方公尺) Total Floor Area (㎡)	住宅(H-2類)		總樓地板面積 (平方公尺) Total Floor Area (㎡)
			件數 Cases	宅數 Houses	
一三年一至九月 Jan. - Sep., 2024	10,999	24,452,053	7,483	93,358	12,578,571
新北市 New Taipei City	148	1,854,936	84	5,925	718,325
臺北市 Taipei City	167	2,594,518	122	8,553	1,205,637
桃園市 Taoyuan City	925	3,707,662	531	16,345	2,021,349
臺中市 Taichung City	1,855	6,073,775	1,315	27,803	4,012,212
臺南市 Tainan City	1,900	3,046,071	1,187	4,893	653,877
高雄市 Kaohsiung City	986	2,404,964	669	15,097	1,928,280
臺灣省 Taiwan Prov.	4,859	4,576,936	3,171	13,889	1,971,189
宜蘭縣 Yilan C.	314	243,462	108	1,099	159,283
新竹縣 Hsinchu C.	175	226,808	114	1,023	163,371
苗栗縣 Miaoli C.	467	681,413	295	2,501	311,499
彰化縣 Changhua C.	543	615,708	404	1,809	284,477
南投縣 Nantou C.	139	57,393	89	162	32,228
雲林縣 Yunlin C.	664	495,352	360	570	100,010
嘉義縣 Chiayi C.	432	433,684	322	770	115,008
屏東縣 Pingtung C.	898	854,692	572	2,063	258,034
臺東縣 Taitung C.	218	125,074	148	257	37,217
花蓮縣 Hualien C.	310	240,841	195	1,086	148,466
澎湖縣 Penghu C.	398	83,746	372	372	76,565
基隆市 Keelung City	38	197,190	27	1,427	177,738
新竹市 Hsinchu City	79	157,014	71	477	61,463
嘉義市 Chiayi City	184	164,559	94	273	45,830
福建省 Fuchien Prov.	131	83,684	69	516	64,562
金門縣 Kinmen C.	124	70,639	67	502	63,410
連江縣 Lienchiang C.	7	13,045	2	14	1,152
國家公園 National Park	13	10,634	4	6	3,140
其他內政部 指定特設主 管建築機關 Other M.O.I. Const. Orgs.	15	98,873	—	—	—

資料來源：本部國土管理署。

TABLE 78. CONSTRUCTION COMMENCEMENT OF THE YEAR
- BY LOCALITY AND USE

Lodging		商業類(B類) Commerce		工業、倉儲類 (C類) Industry, Storage		辦公、服務類(G類) Business, Service	
宿舍安養(H-1) Dormitory, Care							
件數 Cases	總樓地板面積 (平方公尺) Total Floor Area (㎡)	件數 Cases	總樓地板面積 (平方公尺) Total Floor Area (㎡)	件數 Cases	總樓地板面積 (平方公尺) Total Floor Area (㎡)	件數 Cases	總樓地板面積 (平方公尺) Total Floor Area (㎡)
41	119,967	87	1,287,031	1,128	4,172,055	1,062	2,777,520
2	3,649	4	15,917	31	796,558	13	174,644
4	81,515	4	133,211	5	64,139	21	918,671
1	973	10	97,549	261	1,274,249	42	77,087
8	14,931	25	686,732	152	604,991	254	345,292
5	6,041	7	51,056	183	388,874	271	759,238
10	7,600	4	8,305	135	303,460	97	36,702
10	4,975	32	293,786	340	651,991	356	450,991
—	—	2	41,228	22	30,121	5	1,101
—	—	1	448	8	5,363	17	4,153
—	—	2	3,681	38	127,682	44	176,512
2	1,061	6	94,255	70	186,744	28	17,512
1	741	1	557	12	10,115	1	489
—	—	1	4,132	51	39,232	53	82,888
—	—	5	12,713	21	59,695	17	30,433
1	301	5	42,145	73	125,882	68	53,773
1	208	2	42,656	5	6,862	17	13,161
2	1,728	4	10,988	21	30,514	19	9,828
3	936	1	1,424	5	907	7	1,891
—	—	—	—	5	11,338	4	6,179
—	—	—	—	1	2,015	2	1,256
—	—	2	39,559	8	15,521	74	51,815
1	283	1	475	8	2,140	5	1,630
—	—	1	475	7	1,141	4	1,374
1	283	—	—	1	999	1	256
—	—	—	—	—	—	1	45
—	—	—	—	13	85,653	2	13,220

Source :National Land Management Agency, MOI.

表78. 建築物開工統計年累計—按區域別及用途別分(續)

區域別 Locality	休閒、文教類(D類) Leisure, Education		衛生、福利、 更生類(F類) Health, Welfare, Regeneration		公共集會類(A類) Assembly	
	件數 Cases	總樓地板 面積 (平方公尺) Total Floor Area (m ²)	件數 Cases	總樓地板 面積 (平方公尺) Total Floor Area (m ²)	件數 Cases	總樓地板 面積 (平方公尺) Total Floor Area (m ²)
	一一三年一至九月 Jan. - Sep., 2024	176	541,819	60	445,403	7
新北市 New Taipei City	5	16,157	3	103,965	—	—
臺北市 Taipei City	9	121,766	1	67,296	—	—
桃園市 Taoyuan City	22	75,434	11	28,300	3	6,818
臺中市 Taichung City	33	94,738	10	111,065	1	133,974
臺南市 Tainan City	21	34,454	6	10,656	—	—
高雄市 Kaohsiung City	10	38,936	9	14,434	—	—
臺灣省 Taiwan Prov.	72	145,928	20	109,687	3	967
宜蘭縣 Yilan C.	7	3,677	1	40	—	—
新竹縣 Hsinchu C.	8	36,786	2	137	—	—
苗栗縣 Miaoli C.	10	19,137	1	352	—	—
彰化縣 Changhua C.	4	2,823	3	2,263	—	—
南投縣 Nantou C.	2	208	2	933	—	—
雲林縣 Yunlin C.	3	1,025	1	2,828	—	—
嘉義縣 Chiayi C.	3	484	3	1,603	—	—
屏東縣 Pingtung C.	14	43,224	2	4,986	—	—
臺東縣 Taitung C.	5	3,266	2	6,024	3	967
花蓮縣 Hualien C.	9	20,802	1	794	—	—
澎湖縣 Penghu C.	3	1,005	—	—	—	—
基隆市 Keelung City	—	—	—	—	—	—
新竹市 Hsinchu City	3	5,543	1	86,481	—	—
嘉義市 Chiayi City	1	7,948	1	3,246	—	—
福建省 Fuchien Prov.	3	7,298	—	—	—	—
金門縣 Kinmen C.	2	691	—	—	—	—
連江縣 Lienchiang C.	1	6,607	—	—	—	—
國家公園 National Park	1	7,108	—	—	—	—
其他內政部 指定特設主 管建築機關 Other M.O.I. Const. Orgs.	—	—	—	—	—	—

TABLE 78. CONSTRUCTION COMMENCEMENT OF THE YEAR
- BY LOCALITY AND USE (CONT.)

宗教、殯葬類(E類) Religion, Funeral		危險物品類(I類) Hazard Contents		其他類 Others		農業設施 Agricultural facility	
件數 Cases	總樓地板面積 (平方公尺) Total Floor Area (m ²)	件數 Cases	總樓地板面積 (平方公尺) Total Floor Area (m ²)	件數 Cases	總樓地板面積 (平方公尺) Total Floor Area (m ²)	件數 Cases	總樓地板面積 (平方公尺) Total Floor Area (m ²)
88	199,281	17	22,838	850	2,165,809	838	2,118,246
1	3,802	—	—	5	21,919	2	768
1	2,283	—	—	—	—	—	—
10	116,133	3	2,087	7	7,683	6	7,629
14	26,091	—	—	33	43,749	29	22,502
15	13,525	1	114	188	1,128,236	188	1,128,236
7	15,504	5	2,819	30	48,924	30	48,924
39	21,799	8	17,818	578	907,805	575	906,442
1	1,154	—	—	29	6,858	29	6,858
3	531	—	—	17	16,019	15	14,756
3	1,605	—	—	60	40,945	60	40,945
5	4,787	5	16,916	10	4,870	10	4,870
1	1,605	—	—	30	10,517	30	10,517
2	174	1	376	170	264,687	169	264,587
3	280	—	—	45	213,468	45	213,468
10	4,544	2	526	130	321,277	130	321,277
—	—	—	—	30	14,713	30	14,713
5	4,830	—	—	49	12,891	49	12,891
2	261	—	—	5	757	5	757
2	1,935	—	—	—	—	—	—
—	—	—	—	1	256	1	256
2	93	—	—	2	547	2	547
1	144	—	—	8	7,152	7	3,404
1	144	—	—	7	3,404	7	3,404
—	—	—	—	1	3,748	—	—
—	—	—	—	1	341	1	341
—	—	—	—	—	—	—	—

表79. 建築物開工統計—按月別及構造別分

年 (月) 別 Year (Month)	總 計 Grand Total		鋼骨鋼筋混凝土構造 Steel Frame & Reinforced Concrete		混凝土構造 (含鋼筋混凝土構造) Reinforced Concrete	
	總樓地板面積 (平方公尺) Total Floor Area (㎡)	工程造價 (千元) Construction Cost (NT\$1,000)	總樓地板面積 (平方公尺) Total Floor Area (㎡)	工程造價 (千元) Construction Cost (NT\$1,000)	總樓地板面積 (平方公尺) Total Floor Area (㎡)	工程造價 (千元) Construction Cost (NT\$1,000)
一〇四年 2015	25,354,769	216,630,295	2,338,209	19,395,493	19,339,568	168,275,285
一〇五年 2016	20,816,441	183,476,623	1,387,936	13,359,867	15,610,098	139,022,991
一〇六年 2017	23,223,703	211,688,539	1,455,147	14,742,978	16,438,061	146,557,989
一〇七年 2018	26,262,066	242,376,818	2,138,165	25,267,967	18,928,843	172,857,945
一〇八年 2019	27,843,010	271,025,704	1,726,516	19,373,620	21,107,001	200,209,472
一〇九年 2020	32,403,233	307,608,673	2,801,936	28,428,544	23,884,823	227,576,352
一一〇年 2021	30,499,556	283,130,363	2,181,629	23,669,275	23,016,339	217,500,874
一一一年 2022	35,440,102	365,255,586	2,839,985	34,917,525	24,645,212	246,584,085
一一二年 2023	32,568,032	353,053,305	1,940,468	22,104,810	22,249,883	228,194,171
九 月 Sept.	1,884,651	18,730,596	86,278	729,028	1,332,975	13,419,455
十 月 Oct.	2,517,493	25,928,261	161,429	2,557,963	1,742,433	17,892,497
十一月 Nov.	2,561,582	23,677,927	252,341	1,897,706	1,883,350	18,604,219
十二月 Dec.	2,692,740	25,468,791	105,781	1,026,642	2,099,199	19,909,529
一一三年 2024	24,452,595	297,477,112	2,021,309	64,447,375	15,944,422	166,428,265
一 月 Jan.	2,936,239	33,475,844	138,729	1,605,354	1,613,948	17,074,507
二 月 Feb.	2,074,625	21,705,325	109,963	1,488,853	1,008,862	10,170,176
三 月 Mar.	2,583,199	25,455,955	96,505	899,635	1,763,773	17,346,109
四 月 Apr.	2,724,120	26,670,024	95,702	1,075,697	1,935,087	20,078,155
五 月 May	2,781,252	28,781,129	355,332	3,835,450	1,807,579	18,751,991
六 月 June	1,960,466	20,714,732	204,602	2,319,965	1,330,882	13,216,987
七 月 July	4,238,774	44,125,214	802,930	8,005,982	2,642,827	28,090,690
八 月 Aug.	2,618,775	28,293,819	25,584	1,495,146	1,991,038	22,069,260
九 月 Sept.	2,535,145	68,255,070	191,962	43,721,293	1,850,426	19,630,390
較上月增減(%) VS.with Last Month	-3.19	141.24	650.32	2824.22	-7.06	-11.05
較上年同月增減(%) VS. with Last Year	34.52	264.40	122.49	5897.20	38.82	46.28

資料來源：本部國土管理署。

TABLE 79. CONSTRUCTION COMMENCEMENT
- BY MONTH AND MATERIAL

鋼構造(94年以前為 鋼架構造) Steel		磚構造 Brick		木構造 Wooden		其 他 Others	
總樓地板面積 (平方公尺) Total Floor Area (㎡)	工程造價 (千元) Construction Cost (NT\$1,000)	總樓地板面積 (平方公尺) Total Floor Area (㎡)	工程造價 (千元) Construction Cost (NT\$1,000)	總樓地板面積 (平方公尺) Total Floor Area (㎡)	工程造價 (千元) Construction Cost (NT\$1,000)	總樓地板面積 (平方公尺) Total Floor Area (㎡)	工程造價 (千元) Construction Cost (NT\$1,000)
3,555,345	28,449,398	54,050	200,667	17,517	56,354	50,080	253,098
3,677,692	30,543,688	56,076	178,018	23,106	69,581	61,533	302,478
5,102,790	49,082,506	98,301	403,638	8,008	29,332	121,396	872,096
5,029,793	43,538,601	105,659	464,482	24,541	75,891	35,065	171,932
4,949,202	51,222,224	48,556	169,881	10,383	40,825	1,352	9,682
5,615,047	51,117,688	87,731	422,494	6,006	20,416	7,690	43,179
5,223,188	41,679,368	54,297	191,614	22,836	78,926	1,267	10,306
7,748,315	82,957,445	50,428	163,675	26,832	98,140	129,330	534,716
8,203,264	102,096,336	151,112	574,197	18,534	62,333	4,771	21,458
451,209	4,529,415	10,869	42,479	3,264	9,807	56	412
602,122	5,440,508	6,018	19,726	5,491	17,567	—	—
411,234	3,123,320	13,750	49,920	907	2,762	—	—
472,394	4,474,906	10,086	34,608	911	4,277	4,369	18,829
6,330,011	66,049,247	138,928	490,739	5,562	18,610	12,363	42,876
1,158,298	14,694,525	23,500	94,931	1,764	6,527	—	—
919,119	9,929,800	28,450	86,712	181	600	8,050	29,184
705,567	7,145,651	15,359	58,376	1,995	6,184	—	—
687,380	5,497,347	91	390	1,622	5,299	4,238	13,136
610,734	6,168,100	7,607	25,588	—	—	—	—
415,341	5,138,633	9,641	39,147	—	—	—	—
770,263	7,950,798	22,754	77,744	—	—	—	—
582,825	4,660,683	19,253	68,174	—	—	75	556
480,484	4,863,710	12,273	39,677	—	—	—	—
-17.56	4.36	-36.25	-41.80	--	--	-100.00	-100.00
6.49	7.38	12.92	-6.60	-100.00	-100.00	-100.00	-100.00

Source :National Land Management Agency, MOI.

表80. 建築物開工統計—按區域別及構造別分

區域別 Locality	總計 Grand Total		鋼骨鋼筋混凝土構造 Steel Frame & Reinforced Concrete		混凝土構造 (含鋼筋混凝土構造) Reinforced Concrete	
	總樓地板面積 (平方公尺) Total Floor Area (㎡)	工程造價 (千元) Construction Cost (NT\$1,000)	總樓地板面積 (平方公尺) Total Floor Area (㎡)	工程造價 (千元) Construction Cost (NT\$1,000)	總樓地板面積 (平方公尺) Total Floor Area (㎡)	工程造價 (千元) Construction Cost (NT\$1,000)
一一三年九月 Sep., 2024	2,535,145	68,255,070	191,962	43,721,293	1,850,426	19,630,390
新北市 New Taipei City	176,100	2,265,027	—	—	175,567	2,257,100
臺北市 Taipei City	348,821	6,183,682	90,601	1,623,293	140,017	1,883,625
桃園市 Taoyuan City	241,419	2,677,317	1,932	18,844	193,156	2,245,252
臺中市 Taichung City	470,592	5,545,309	16,574	124,848	414,974	5,142,046
臺南市 Tainan City	342,474	2,714,619	36,466	221,722	233,396	2,087,542
高雄市 Kaohsiung City	313,566	3,004,512	986	6,702	268,069	2,727,713
臺灣省 Taiwan Prov.	612,201	4,209,682	37,969	208,557	419,006	3,258,230
宜蘭縣 Yilan C.	12,704	82,182	—	—	8,031	53,043
新竹縣 Hsinchu C.	6,116	30,580	—	—	3,824	19,122
苗栗縣 Miaoli C.	127,023	905,604	—	—	113,232	872,101
彰化縣 Changhua C.	65,083	373,893	37,452	205,988	27,631	167,905
南投縣 Nantou C.	9,278	52,016	—	—	8,227	46,234
雲林縣 Yunlin C.	129,261	993,454	96	526	93,953	829,744
嘉義縣 Chiayi C.	87,022	605,836	—	—	54,315	443,798
屏東縣 Pingtung C.	76,845	414,151	226	1,287	22,811	134,165
臺東縣 Taitung C.	10,218	53,776	195	756	5,356	29,274
花蓮縣 Hualien C.	33,219	197,152	—	—	26,427	163,550
澎湖縣 Penghu C.	13,303	66,383	—	—	13,193	65,955
基隆市 Keelung City	219	2,057	—	—	96	741
新竹市 Hsinchu City	1,887	9,819	—	—	1,887	9,819
嘉義市 Chiayi City	40,023	422,779	—	—	40,023	422,779
福建省 Fuchien Prov.	6,181	23,495	—	—	4,692	17,837
金門縣 Kinmen C.	5,182	19,697	—	—	4,692	17,837
連江縣 Lienchiang C.	999	3,798	—	—	—	—
國家公園 National Park	7,434	41,517,327	7,434	41,517,327	—	—
其他內政部 指定特設主 管建築機關 Other M.O.I. Const. Orgs.	16,357	114,100	—	—	1,549	11,045

資料來源：本部國土管理署。

TABLE 80. CONSTRUCTION COMMENCEMENT
- BY LOCALITY AND MATERIAL

鋼構造 Steel		磚構造 Brick		木構造 Wooden		其他 Others	
總樓地板面積 (平方公尺) Total Floor Area (㎡)	工程造價 (千元) Construction Cost (NT\$1,000)	總樓地板面積 (平方公尺) Total Floor Area (㎡)	工程造價 (千元) Construction Cost (NT\$1,000)	總樓地板面積 (平方公尺) Total Floor Area (㎡)	工程造價 (千元) Construction Cost (NT\$1,000)	總樓地板面積 (平方公尺) Total Floor Area (㎡)	工程造價 (千元) Construction Cost (NT\$1,000)
480,484	4,863,710	12,273	39,677	—	—	—	—
533	7,927	—	—	—	—	—	—
118,203	2,676,764	—	—	—	—	—	—
46,331	413,221	—	—	—	—	—	—
39,044	278,415	—	—	—	—	—	—
72,246	403,719	366	1,636	—	—	—	—
44,511	270,097	—	—	—	—	—	—
143,319	704,854	11,907	38,041	—	—	—	—
4,673	29,139	—	—	—	—	—	—
2,292	11,458	—	—	—	—	—	—
13,791	33,503	—	—	—	—	—	—
—	—	—	—	—	—	—	—
1,051	5,782	—	—	—	—	—	—
28,817	143,020	6,395	20,164	—	—	—	—
32,707	162,038	—	—	—	—	—	—
48,406	261,250	5,402	17,449	—	—	—	—
4,667	23,746	—	—	—	—	—	—
6,792	33,602	—	—	—	—	—	—
—	—	110	428	—	—	—	—
123	1,316	—	—	—	—	—	—
—	—	—	—	—	—	—	—
—	—	—	—	—	—	—	—
1,489	5,658	—	—	—	—	—	—
490	1,860	—	—	—	—	—	—
999	3,798	—	—	—	—	—	—
—	—	—	—	—	—	—	—
14,808	103,055	—	—	—	—	—	—

Source :National Land Management Agency, MOI.

表81. 國家(自然)公園遊憩據點遊客人次及車輛次

年(月)別 Year (Month)	遊憩據點數(處) No. of Spots	遊客人次 Person-Times of Visitors	合計 Total
一〇四年 2015	51	28,720,559	2,864,836
一〇五年 2016	51	22,917,868	2,773,279
一〇六年 2017	51	21,905,892	2,927,127
一〇七年 2018	51	19,387,655	2,660,924
一〇八年 2019	52	21,607,114	3,071,065
一〇九年 2020	52	17,716,811	3,245,123
一一〇年 2021	52	13,357,301	2,441,633
一一一年 2022	52	17,280,092	2,781,455
一一二年 2023	52	22,761,212	2,657,643
九月 Sept.	52	1,576,245	175,445
十月 Oct.	52	1,971,222	219,178
十一月 Nov.	52	2,013,122	228,957
十二月 Dec.	52	1,819,521	207,087
一一三年 2024	52	15,894,128	1,829,959
一月 Jan.	52	1,805,884	207,036
二月 Feb.	52	2,270,919	273,671
三月 Mar.	52	2,230,360	223,580
四月 Apr.	52	1,600,356	173,353
五月 May	52	1,694,648	180,193
六月 June	52	1,696,846	201,374
七月 July	52	1,663,497	217,692
八月 Aug.	52	1,553,549	192,964
九月 Sept.	52	1,378,069	160,096
較上月增減(%) VS. with Last Month	—	-11.30	-17.03
較上年同月增減(%) VS. with Last Year	—	-12.57	-8.75

資料來源：本部國家公園署。
說明：國家(自然)公園包括墾丁(民國71年公告)、玉山(74年)、陽明山(74年)、太魯閣(75年)、雪霸(81年)、金門(84年)、東沙環礁(96年)、台江(98年)、國家自然公園(100年)及澎湖南方四島(103年)等十處，其中東沙環礁暫不對外開放，但於高雄市設立海洋國家公園管理處負責其保育復育等經營管理工作，並兼辦遊客中心業務，提供民眾參觀導覽服務；國家自然公園於100年12月開園，自102年納入統計；澎湖南方四島於103年10月18日開園，自104年納入統計。

TABLE 81. VISITORS AND VEHICLES OF SPOTS IN NATIONAL (NATURE) PARKS

車 輛 次 Vehicle-Times			
大型車 Buses	中型車 Vans	小型車 Sedans	機車 Motorcycles
269,279	164,129	1,758,276	673,152
221,979	158,142	1,743,426	649,732
195,986	153,988	1,994,281	582,872
178,235	130,752	1,812,306	539,631
243,380	134,148	2,106,936	586,601
111,569	182,555	2,389,804	561,195
67,016	129,282	1,821,337	423,998
85,118	139,778	2,055,792	500,766
88,143	140,269	1,929,631	499,600
5,846	7,771	126,056	35,772
8,277	11,443	154,757	44,701
8,186	13,341	157,958	49,472
7,207	14,162	144,079	41,639
74,548	98,665	1,245,416	411,330
6,621	13,125	139,579	47,711
6,553	14,768	194,251	58,099
9,436	14,006	147,818	52,320
6,485	8,176	114,753	43,939
6,286	9,730	118,412	45,765
5,924	9,741	141,718	43,991
5,482	11,127	156,782	44,301
22,786	9,570	121,102	39,506
4,975	8,422	111,001	35,698
-78.17	-12.00	-8.34	-9.64
-14.90	8.38	-11.94	-0.21

Source :National Park Service, MOI.
Note :National (Nature) Parks include Kenting(proclaimed in 1982) , Yushan(1985), Yangmingshan(1985), Taroko(1986), SheiPa(1992),Kinmen(1995), Dongsha Marine(2007), Taijiang(2009), National Nature Park(2011) and South Penghu Marine(2014). Dongsha Marine is not open temporarily to the public, but the Marine National Park Administration Office" has been founded in Kaohsiung City in Oct. 2007 to take charge of the ecological protection and rehabilitation as" well as providing some environmental knowledge introduction with regard to marine ecotourism for the public. National Nature Park was opened in Dec., 2011, and was incorporated into statistics starting from 2013. South Penghu Marine National Park was opened in Oct., 2014, and was incorporated into statistics starting from 2015.

名詞定義

人口成長(增加)率	(%)=	當年(月)人口增加數÷上年(月)底人口數×1,000
性比例	(女=100)=	當年(月)底男性人口÷當年(月)底女性人口×100
戶量	(人/戶)=	當年(月)底人口數÷當年(月)底戶數
人口密度	(人/平方公里)=	當年(月)底人口數÷當年(月)底土地面積
年(月)中人口數	(人)=	(當年(月)底人口數+上年(月)底人口數)÷2
粗出生率	(‰)=	當年(月)出生人數÷當年(月)中人口數×1,000
粗死亡率	(‰)=	當年(月)死亡人數÷當年(月)中人口數×1,000
粗結婚率	(‰)=	當年(月)結婚對數÷當年(月)中人口數×1,000
粗離婚率	(‰)=	當年(月)離婚對數÷當年(月)中人口數×1,000
自然增加率	(‰)=	粗出生率-粗死亡率
社會增加率	(‰)=	(當年(月)遷入人口數-當年(月)遷出人口數)÷當年(月)中人口數×1,000
人口總增加率	(‰)=	自然增加率+社會增加率
平均每合作社股金	(千元)=	當年(期)底合作社股金總額÷當年(期)底社(場)數
刑案發生率	(件/十萬人)=	當年(月)刑案發生件數÷當年(月)中人口數×100,000
犯罪人口率	(人/十萬人)=	當年(月)嫌疑犯人數÷當年(月)中人口數×100,000
刑案破獲率	(%)=	當年(月)刑案破獲件數÷當年(月)刑案發生件數×100
消防安全檢查合格率	(%)=	當年(月)消防安全設備合格件次÷當年(月)消防安全設備檢查件次×100