

中華民國  
內政統計月報

MONTHLY BULLETIN OF INTERIOR STATISTICS  
REPUBLIC OF CHINA

中華民國一一三年八月  
AUGUST 2024

內政部  
一一三年十一月編印

MINISTRY OF THE INTERIOR, REPUBLIC OF CHINA

編輯說明

- 一、本月報之編印目的在提供本部主要業務之一般概況資料，以供釐訂政策及實施考核之參據，並提供本部網站 <https://www.moi.gov.tw/stat/> 查詢。
- 二、本月報所載資料部分數字間有修正者，凡與前期數字不同者，以本期數字為準。
- 三、本月報所用符號如下：

—：無數字或數值無統計	Ⓒ：修正數
...：數字尚未發布	0：數字不及半單位
--：數值無意義	

Explanatory Notes

1. The main purpose of compiling this Monthly Bulletin is to show the results of general administrative work of Ministry of the Interior.  
It is intended to provide data for decision-making and evaluation.
2. In case the figures given in this issue don't agree with the corresponding figures in the previous issue because of revising, take the numerals of this issue as the basis.
3. The following symbols are used for tables:

— : zero or not available	Ⓒ: revised figure
... : not yet published	0 : less than half an unit
-- : meaningless	

# 目次

	*頁次*		*頁次*
<b>編輯說明</b> .....	1	表36. 警察機關處理違反社會秩序維護法案件.....	154
<b>目次</b> .....	2	表37. 警察機關處理集會遊行發生數.....	156
<b>提要分析</b> .....	7	表38. 警察機關處理經濟案件.....	158
一、地方行政區劃.....	8	<b>五、移民</b>	
二、人口概況.....	9	表39. 實際入國(境)人數—按性別、年齡及身分.....	162
三、合作事業及人民團體.....	10	表40. 實際入國(境)人數—按入國(境)地點分.....	164
四、土地建物登記.....	11	表41. 實際出國(境)人數—按性別、年齡及身分.....	166
五、治安維護.....	12	表42. 實際出國(境)人數—按出國(境)地點分.....	168
六、移民.....	13	表43. 外僑居留人數及查處違法外來人口.....	170
七、消防與緊急救護.....	14	表44. 外來人口居留人數.....	172
八、國土管理.....	15	表45. 外來人口停留人數.....	174
<b>統計表</b> .....	17	表46. 外來人口逾期居留人數.....	176
表1. 內政統計指標.....	18	表47. 外來人口逾期停留人數.....	178
<b>一、戶政</b>		表48. 小三通統計.....	180
表2. 村里鄰戶數暨現住人口—按月別分.....	24	表49. 大陸地區配偶申請來臺團聚通過訪查及面(訪)談.....	182
表3. 村里鄰戶數暨現住人口—按區域別分.....	26	表50. 新住民發展基金核定補助.....	184
表4. 現住人口動態登記—按月別分.....	28	表51. 移民輔導成果.....	188
表5. 現住人口動態登記—按區域別分.....	32	<b>六、消防</b>	
表6. 現住人口動態登記年累計—按區域別分.....	36	表52. 消防安全設備查察處理.....	192
表7. 結婚及離婚登記—按國籍及月別分.....	40	表53. 火災次數—按起火處所分.....	194
表8. 結婚及離婚登記年累計—按國籍及區域別分.....	44	表54. 火災次數—按起火原因分.....	196
表9. 現住人口遷入遷出登記—按月別分.....	48	表55. 火災次數—按類別及時間分.....	198
表10. 現住人口遷入遷出登記—按區域別分.....	60	表56. 火災死傷人數及財物損失.....	200
表11. 現住人口遷入遷出登記年累計—按區域別分.....	72	表57. 起火建築物.....	204
表12. 現住原住人口數—按月別分.....	84	表58. 火災出動人員、車輛及其他裝備.....	208
表13. 現住原住人口數—按區域別分.....	86	表59. 消防緊急救護服務.....	210
表14. 戶政管理及便民服務案件.....	88	表60. 消防緊急救護急救處置.....	212
<b>二、合作事業及人民團體</b>		<b>七、國土管理及國家公園</b>	
表15. 合作事業概況.....	92	表61. 核發建築物建造執照—按月別及用途別分.....	214
表16. 全國性人民團體.....	94	表62. 核發建築物建造執照—按區域別及用途別分.....	218
<b>三、地政</b>		表63. 核發建築物建造執照年累計—按區域別及用途別分.....	222
表17. 辦理土地登記及標示變更登記—按月別分.....	96	表64. 核發建築物建造執照—按月別及構造別分.....	226
表18. 辦理土地登記及標示變更登記—按區域別分.....	100	表65. 核發建築物建造執照—按區域別及構造別分.....	228
表19. 辦理土地所有權登記—按月別分.....	104	表66. 核發建築物拆除執照—按月別及用途別分.....	230
表20. 辦理土地所有權登記—按區域別分.....	108	表67. 核發建築物拆除執照—按區域別及用途別分.....	232
表21. 辦理土地他項權利登記—按月別分.....	112	表68. 核發建築物使用執照—按月別及用途別分.....	234
表22. 辦理土地他項權利登記—按區域別分.....	114	表69. 核發建築物使用執照—按區域別及用途別分.....	238
表23. 辦理建物登記及標示變更登記—按月別分.....	116	表70. 核發建築物使用執照年累計—按區域別及用途別分.....	242
表24. 辦理建物登記及標示變更登記—按區域別分.....	120	表71. 核發建築物使用執照—按月別及構造別分.....	246
表25. 辦理建物所有權登記—按月別分.....	124	表72. 核發建築物使用執照—按區域別及構造別分.....	248
表26. 辦理建物所有權登記—按區域別分.....	128	表73. 核發建築物使用執照—按高度別分.....	250
表27. 辦理建物他項權利登記—按月別分.....	132	表74. 核發建築物使用執照—按層數別分.....	252
表28. 辦理建物他項權利登記—按區域別分.....	134	表75. 核發建築物使用執照—按使用分區別分.....	254
表29. 測量案件統計.....	136	表76. 建築物開工統計—按月別及用途別分.....	256
表30. 都市地價指數.....	138	表77. 建築物開工統計—按區域別及用途別分.....	260
<b>四、警政</b>		表78. 建築物開工統計年累計—按區域別及用途別分.....	264
表31. 警察機關受(處)理刑事案件.....	140	表79. 建築物開工統計—按月別及構造別分.....	268
表32. 警察機關受(處)理暴力犯罪.....	144	表80. 建築物開工統計—按區域別及構造別分.....	270
表33. 警察機關查獲少年嫌疑犯人數.....	148	表81. 國家(自然)公園遊憩據點遊客人次及車輛次.....	272
表34. 警察機關檢肅毒品統計.....	150	<b>名詞定義</b> .....	274
表35. 警察機關查獲槍枝、彈藥、刀械數量.....	152		

# CONTENTS

	*Page*
<b>EXPLANATORY NOTES</b> .....	1
<b>CONTENTS</b> .....	2
<b>SUMMARY ANALYSIS</b> .....	7
<b>STATISTICAL TABLES</b> .....	17
Table 1. Statistical Indicators of Interior .....	18
<b>I . POPULATION</b>	
Table 2. Number of Villages, Neighborhoods, Households and Resident Population — by Month.....	24
Table 3. Number of Villages, Neighborhoods, Households and Resident Population — by Locality.....	26
Table 4. Mobility Status of Resident Population — by Month.....	28
Table 5. Mobility Status of Resident Population — by Locality.....	32
Table 6. Mobility Status of Resident Population of the Year — by Locality.....	36
Table 7. Marriage and Divorce Registrations — by Nationality and Month.....	40
Table 8. Marriage and Divorce Registrations of the Year — by Nationality and Locality.....	44
Table 9. Migration Registration of Resident Population — by Month.....	48
Table 10. Migration Registration of Resident Population — by Locality.....	60
Table 11. Migration Registration of Resident Population of the Year — by Locality.....	72
Table 12. Indigenous People — by Month.....	84
Table 13. Indigenous People — by Locality.....	86
Table 14. Offense and Service Cases of Population Administration .....	88
<b>II . COOPERATIVE AND CIVIL ASSOCIATIONS</b>	
Table 15. Cooperative Business .....	92
Table 16. National-wide Civic Associations .....	94
<b>III . LAND ADMINISTRATION</b>	
Table 17. Registration of Land and Registration of Change in Land Descriptions — by Month.....	96
Table 18. Registration of Land and Registration of Change in Land Descriptions — by Locality.....	100
Table 19. Registration of Land Ownership — by Month.....	104
Table 20. Registration of Land Ownership — by Locality.....	108
Table 21. Registration of Other Rights in Land — by Month.....	112
Table 22. Registration of Other Rights in Land — by Locality.....	114
Table 23. Registration of Buildings and Registration of Change in Building Descriptions — by Month.....	116
Table 24. Registration of Buildings and Registration of Change in Building Descriptions — by Locality.....	120
Table 25. Registration of Buildings' Ownership — by Month.....	124
Table 26. Registration of Buildings' Ownership — by Locality.....	128
Table 27. Registration of Other Rights in Buildings — by Month.....	132
Table 28. Registration of Other Rights in Buildings — by Locality.....	134
Table 29. Land Survey Cases .....	136
Table 30. Indices of Urban Land Price .....	138
<b>IV . POLICE ADMINISTRATION</b>	
Table 31. Offenses Handled by Police Organizations .....	140
Table 32. Violent Crime Handled by Police Organizations .....	144
Table 33. Juvenile Offenders Handled by Police Organizations .....	148
Table 34. Offenses of Narcotic Drugs .....	150
Table 35. Illegal Guns, Pistols, Ammunition and Knives Captured by Police Organizations.....	152
Table 36. Violation of the Law for Maintaining Social Order .....	154
Table 37. Assembly and Parade Handled by Police Organizations.....	156
Table 38. Discovered Economic Frauds Handled by Police Organizations .....	158
<b>V . IMMIGRATION</b>	
Table 39. Entry Persons — by Sex, Age, Identity.....	162
Table 40. Entry Persons — by Arriving Point.....	164
Table 41. Exit Persons — by Sex, Age, Identity.....	166
Table 42. Exit Persons — by Departing Point.....	168
Table 43. Foreign Residents and Ferreted Illegal Foreign Residents .....	170
Table 44. Non-household-registered Residents .....	172
Table 45. Foreign Sojourns .....	174
Table 46. Overstayed Foreign Nationals with Resident Visa.....	176
Table 47. Overstayed Foreign Nationals with Tourist Visa.....	178
Table 48. Mini Three-link Transportation.....	180
Table 49. Visit and Interview Applications for Mainland Chinese Spouses Coming to Taiwan to Get Together with Family Members.....	182
Table 50. Subsidies of New Immigrants Development Fund.....	184
Table 51. Immigrant Consultation and Assistance .....	188
<b>VI . FIRE FIGHTING</b>	
Table 52. Inspection and Supervision of Fire Safety Equipment.....	192
Table 53. Number of Fires — by Caught Place.....	194
Table 54. Number of Fires — by Cause.....	196
Table 55. Number of Fires — by Classification and Fire Time.....	198

	*Page*
Table 56. Losses of Fire Disasters .....	200
Table 57. Number of Fires of Caught Buildings .....	204
Table 58. Fire Services and Call Frequency .....	208
Table 59. Emergency Medical Services.....	210
Table 60. Rescue Treatments of Emergency Medical Services.....	212
<b>VII. NATIONAL LAND MANAGEMENT AND NATIONAL PARK SERVICE</b>	
Table 61. Issued Building Construction License — by Month and Use.....	214
Table 62. Issued Building Construction License — by Locality and Use.....	218
Table 63. Issued Building Construction License of the Year — by Locality and Use.....	222
Table 64. Issued Building Construction License — by Month and Material.....	226
Table 65. Issued Building Construction License — by Locality and Material.....	228
Table 66. Issued Building Demolition License — by Month and Use.....	230
Table 67. Issued Building Demolition License — by Locality and Use.....	232
Table 68. Issued Building Usage License — by Month and Use.....	234
Table 69. Issued Building Usage License — by Locality and Use.....	238
Table 70. Issued Building Usage License of the Year — by Locality and Use.....	242
Table 71. Issued Building Usage License — by Month and Material.....	246
Table 72. Issued Building Usage License — by Locality and Material.....	248
Table 73. Issued Building Usage License — by Height.....	250
Table 74. Issued Building Usage License — by Story.....	252
Table 75. Issued Building Usage License — by Landuse Zones.....	254
Table 76. Construction Commencement — by Month and Use.....	256
Table 77. Construction Commencement — by Locality and Use.....	260
Table 78. Construction Commencement of the Year — by Locality and Use.....	264
Table 79. Construction Commencement — by Month and Material.....	268
Table 80. Construction Commencement — by Locality and Material.....	270
Table 81. Visitors and Vehicles of Spots in National (Nature) Parks.....	272
<b>DEFINITION.....</b>	<b>274</b>

# 提 要 分 析

## SUMMARY ANALYSIS

## 一、地方行政區劃

現有行政區域包括臺灣省、福建省及新北、臺北、桃園、臺中、臺南、高雄等6個直轄市；臺灣省設11縣、3省轄市，福建省設2縣。

直轄市、縣、省轄市下設368個鄉鎮市區；包括146個鄉、38個鎮、14個縣轄市、170個區。

113年8月底鄉鎮市區下共設7,748個村里，村里下設有14萬3,353個鄰，較上月增加2個鄰，平均每個村里有19鄰；平均每個鄰有65戶，以臺北市111戶為最多，臺中市86戶次之；平均每個村里有1,206戶，以臺北市2,344戶最多，桃園市1,785戶次之。

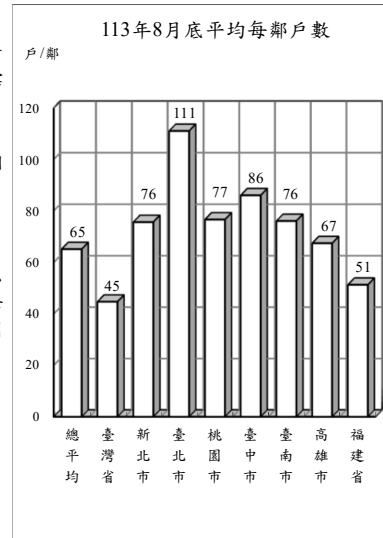

## 地方行政區劃

單位：個

年(月)底別	直轄市、縣、市數			鄉、鎮、市、區數				村、里數	編組鄰數
	直轄市	縣	省轄市	鄉	鎮	縣轄市	區		
民國104年底	6	13	3	146	38	14	170	7,851	148,400
民國105年底	6	13	3	146	38	14	170	7,851	148,234
民國106年底	6	13	3	146	38	14	170	7,851	148,391
民國107年底	6	13	3	146	38	14	170	7,760	143,574
民國108年底	6	13	3	146	38	14	170	7,760	143,647
民國109年底	6	13	3	146	38	14	170	7,760	143,747
民國110年底	6	13	3	146	38	14	170	7,734	143,204
民國111年底	6	13	3	146	38	14	170	7,748	143,349
民國112年底	6	13	3	146	38	14	170	7,748	143,332
民國113年8月底	<b>6</b>	<b>13</b>	<b>3</b>	<b>146</b>	<b>38</b>	<b>14</b>	<b>170</b>	<b>7,748</b>	<b>143,353</b>

說明：彰化縣員林鎮與苗栗縣頭份鎮分別於104年8月8日與10月5日改制為縣轄市。

## 二、人口概況

113年8月底人口數2,340萬6,608人，性比例為97.15，平均每戶2.51人，人口密度為每平方公里647人，其中以臺北市每平方公里9,206人最高。

各直轄市、縣(市)人口中，以新北市404萬4,518人占17.28%最多、臺中市285萬4,190人占12.19%居次、高雄市273萬3,521人占11.68%再次之。

113年8月出生登記計1萬1,643人，較上月增加11.69%；月粗出生率為0.50‰。死亡登記1萬6,830人，較上月減少10.01%；月粗死亡率為0.72‰。

113年8月結婚登記計5,067對，較上月減少43.22%；月粗結婚率為0.22‰。離婚及終止結婚登記4,723對，較上月增加4.33%；月粗離婚率為0.20‰。

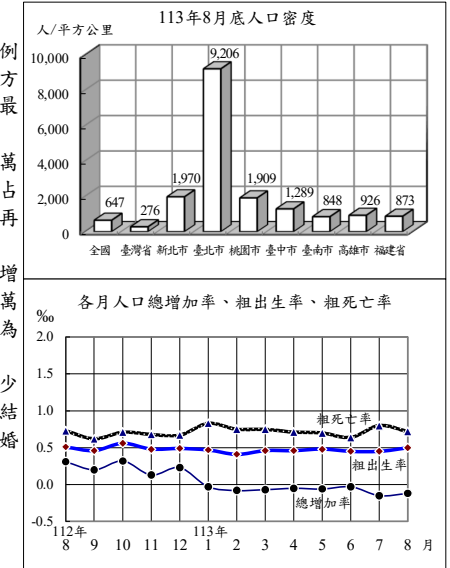

## 戶籍登記

年(月)別	戶數 ①	人口數 ①	戶量(人/戶) ①	人口密度(人/平方公里) ①	動態登記			
					出生人數	死亡人數	結婚對數②	離婚(終止結婚)對數②
民國104年	8,468,978	23,492,074	2.77	649.01	213,598	163,858	154,346	53,459
民國105年	8,561,383	23,539,816	2.75	650.32	208,440	172,405	147,861	53,837
民國106年	8,649,000	23,571,227	2.73	651.19	193,844	171,242	138,034	54,412
民國107年	8,734,477	23,588,932	2.70	651.68	181,601	172,784	135,403	54,443
民國108年	8,832,745	23,603,121	2.67	652.07	177,767	176,296	134,524	54,473
民國109年	8,933,814	23,561,236	2.64	650.92	165,249	173,156	121,702	51,680
民國110年	9,006,580	23,375,314	2.60	645.78	153,820	183,732	114,606	47,887
民國111年	9,089,450	23,264,640	2.56	642.72	138,986	207,230	124,997	50,609
民國112年	9,240,823	23,420,442	2.53	647.02	135,571	205,368	125,192	53,085
民國113年	<b>9,343,388</b>	<b>23,406,608</b>	<b>2.51</b>	<b>646.64</b>	<b>85,941</b>	<b>138,016</b>	<b>79,319</b>	<b>35,732</b>
民國113年8月	<b>9,343,388</b>	<b>23,406,608</b>	<b>2.51</b>	<b>646.64</b>	<b>11,643</b>	<b>16,830</b>	<b>5,067</b>	<b>4,723</b>

附註：①係指年(月)底數；②包含同性登記之資料。

### 三、合作事業及人民團體

113年6月底合作事業社(場)數3,640個，較112年底減少2.20%；合作事業社(場)員數計有個人社員157萬9,816人及法人社員4,029個，分別較112年底減少4.34%及4.07%。

113年6月底全國性人民團體計有2萬4,909個，以社會團體2萬4,452個占98.17%為最多，職業團體379個占1.52%次之，政治團體78個占0.31%居第3。

社會團體中以學術文化團體6,086個最多，社會服務及慈善團體5,812個次之，經濟業務團體4,274個居第3，3者合計占66.14%；職業團體中包含商業團體164個、工業團體158個及自由職業團體57個；政治團體則為政黨78個。

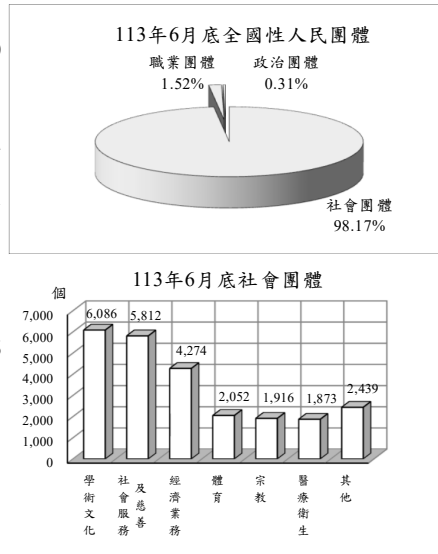

### 合作事業及人民團體

年(月)底別	合作事業			全國性人民團體 (個)					
	社(場)數 (個)	個人社員 (人)	法人社員 (個)	政治團體	職業團體	社會團體			
						學術文化團體	社會服務及慈善團體	經濟業務團體	其他社會團體
民國104年底	4,324	2,211,438	5,346	334	340	3,405	3,071	2,630	5,265
民國105年底	4,260	2,130,344	4,994	353	350	3,719	3,324	2,883	5,613
民國106年底	4,111	2,081,936	4,976	378	354	3,881	3,492	3,035	5,869
民國107年底	4,004	1,999,715	5,096	339	359	4,295	3,887	3,379	6,331
民國108年底	3,867	1,970,339	4,746	336	366	4,690	4,240	3,684	6,825
民國109年底	3,937	1,851,860	4,723	127	369	5,040	4,669	3,894	7,233
民國110年底	3,885	1,870,374	4,729	112	371	5,347	5,002	4,041	7,584
民國111年底	3,872	1,761,607	4,582	82	375	5,636	5,269	4,078	7,795
民國112年底	3,722	1,651,437	4,200	92	377	5,975	5,688	4,194	8,137
民國113年6月底	<b>3,640</b>	<b>1,579,816</b>	<b>4,029</b>	<b>78</b>	<b>379</b>	<b>6,086</b>	<b>5,812</b>	<b>4,274</b>	<b>8,280</b>

### 四、土地、建物登記

113年8月受理各項土地登記32萬2,949筆、面積1億7,110萬平方公尺，分別較上月增加3.06%及0.22%；其中標示變更登記2萬516筆、面積4,972萬平方公尺，所有權第一次登記109筆、面積33萬平方公尺，所有權移轉登記12萬9,244筆、面積7,376萬平方公尺，他項權利登記17萬3,080筆、面積4,728萬平方公尺。

113年8月受理各項建物登記18萬9,628棟、面積2,824萬平方公尺，分別較上月減少0.63%及增加5.48%；其中標示變更登記7,146棟、面積282萬平方公尺，所有權第一次登記1萬6,366棟、面積313萬平方公尺，所有權移轉登記4萬7,390棟、面積521萬平方公尺，他項權利登記11萬8,726棟、面積1,709萬平方公尺。

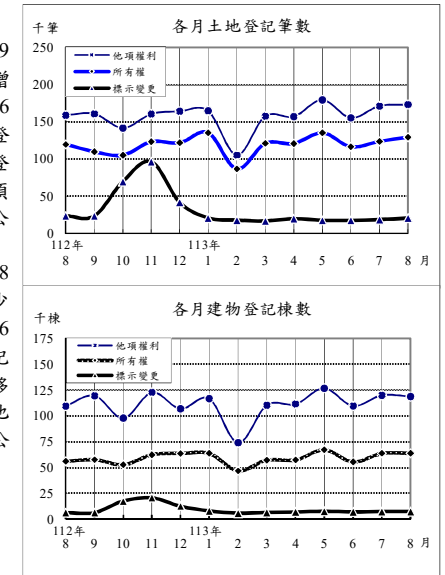

### 土地、建物登記概況

年(月)別	土地登記 (筆)				建物登記 (棟)			
	標示變更登記	所有權登記		他項權利登記	標示變更登記	所有權登記		他項權利登記
		第一次登記	移轉登記			第一次登記	移轉登記	
民國104年	480,367	13,413	1,392,421	1,531,152	218,780	126,742	438,047	1,051,595
民國105年	431,646	13,131	1,129,131	1,446,163	168,271	122,307	378,661	1,031,160
民國106年	431,428	10,913	1,180,807	1,503,681	176,322	110,419	405,806	1,060,117
民國107年	465,330	10,863	1,208,337	1,595,620	152,665	116,589	418,546	1,131,387
民國108年	409,334	10,267	1,258,113	1,610,634	151,588	119,459	456,234	1,105,479
民國109年	478,592	8,796	1,594,812	1,725,745	292,929	117,363	474,579	1,138,981
民國110年	469,421	6,882	1,498,393	1,708,082	137,271	125,779	501,807	1,118,503
民國111年	394,452	8,772	1,396,941	1,714,812	116,718	130,922	481,959	1,127,748
民國112年	389,653	8,290	1,355,934	1,747,163	103,754	149,253	488,053	1,223,181
民國113年	<b>148,923</b>	<b>1,581</b>	<b>966,395</b>	<b>1,263,509</b>	<b>55,391</b>	<b>104,342</b>	<b>370,461</b>	<b>887,259</b>
民國113年8月	<b>20,516</b>	<b>109</b>	<b>129,244</b>	<b>173,080</b>	<b>7,146</b>	<b>16,366</b>	<b>47,390</b>	<b>118,726</b>

## 五、治安維護

113年8月警察機關處理刑事案件(包括補報數)總計2萬6,843件；其中竊盜占12.98%，暴力犯罪占0.13%，其他占86.88%；暴力犯罪中以重傷害及故意殺人占61.11%為最多。刑事案件若不含補報數，當期發生件數7,143件。

113年8月嫌疑犯人數2萬5,674人，其中12歲~未滿18歲之少年嫌疑犯1,117人占4.35%。

113年8月警察機關處理違反社會秩序維護法案件總計545件、990人，分別較上月減少8.09%及增加21.77%。

113年8月集會遊行207件，較上月減少18.50%，其中未申請71件占34.30%。

113年8月查獲經濟案件1,078件，較上月增加8.89%；其中侵害智慧財產權203件最多，違反金融114件次之。

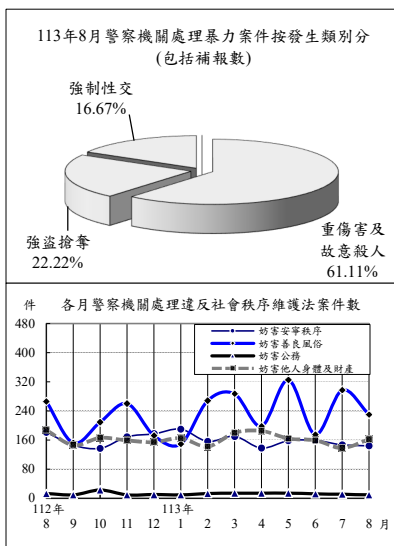

## 治安維護

年(月)別	刑事案件				違反社會秩序維護法		集會遊行件數(件)	查獲經濟案件(件)
	發生件數(含補報數)(件)	發生件數(當期)(件)	嫌疑犯(人)		件數	人數		
			少年	成年				
民國104年	297,800	257,047	269,296	11,002	5,237	13,709	5,786	8,428
民國105年	294,831	254,849	272,817	9,775	4,841	11,536	4,967	7,203
民國106年	293,453	252,925	287,294	10,499	4,919	12,031	3,908	7,020
民國107年	284,538	239,304	291,621	8,893	5,375	12,416	27,134	6,900
民國108年	268,349	223,567	277,664	9,441	7,149	16,048	7,288	7,748
民國109年	259,713	214,066	281,811	10,226	7,230	14,763	5,389	11,157
民國110年	243,082	195,727	265,221	9,627	7,025	12,913	5,426	10,255
民國111年	265,518	210,960	291,891	9,554	7,045	12,909	34,872	13,850
民國112年	275,268	219,540	296,458	10,770	6,515	12,972	8,886	11,609
民國113年	167,241	112,747	169,731	6,662	4,582	8,172	5,179	6,913
民國113年8月	26,843	7,143	25,674	1,117	545	990	207	1,078

說明：1.發生件數(當期)不含逾月補報數，年累計則含當年逾月補報數，故各月加總不等於年累計數。

2.113年各月之刑事案件、集會遊行件數為初步數；另因本年5月進行刑事案件系統整合，部分數據尚未完成上傳作業，將於明(114)年5月一併修正。

## 六、移民

113年7月入國(境)214萬7千人次，較上月增加4.85%；其中有戶籍國民占74.88%，外國人占18.04%，香港澳門居民占5.35%，大陸地區人民占1.65%，無戶籍國民占0.08%；15至64歲者占78.08%。

113年7月出國(境)211萬1千人次，較上月減少1.32%；其中有戶籍國民占74.52%，外國人占18.24%，香港澳門居民占5.58%，大陸地區人民占1.58%，無戶籍國民占0.07%；15至64歲者占78.27%。

113年7月底合法居留外僑89萬1千人，較上月底增加0.35%；年滿15歲以上居留外僑之中，經濟活動以外籍移工69萬5,536人占78.56%最多，非勞動力9萬9,202人占11.20%次之。

113年7月查處違法外來人口3,486人，較上月增加10.39%；其中以具違法行為事實之逾期(含非法入境、漏(跳)船船員及尚未入境之違法外來人口)2,144人最多，單純逾期1,164人次之。

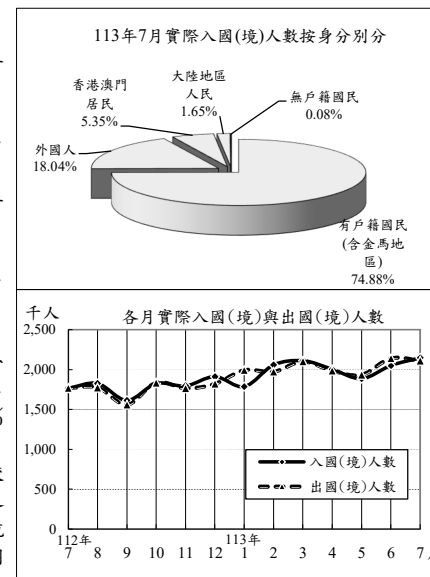

## 入出國(境)及移民概況

年(月)別	實際入國(境)人數(千人次)			實際出國(境)人數(千人次)			合法居留外僑(人)①	查處違法外來人口(人)
	有戶籍國民	外國人	香港澳門居民	有戶籍國民	外國人	香港澳門居民		
民國105年	25,228	14,538	5,703	25,217	14,589	5,635	671,375	33,326
民國106年	26,397	15,657	6,453	26,307	15,655	6,384	717,736	35,760
民國107年	27,623	16,557	6,846	27,640	16,645	6,780	758,583	36,548
民國108年	29,033	17,169	7,518	28,940	17,101	7,476	785,341	47,438
民國109年	3,981	2,603	1,096	3,895	2,336	1,229	797,122	32,715
民國110年	480	339	112	544	360	158	752,900	32,421
民國111年	2,308	1,412	831	2,245	1,483	708	796,696	32,456
民國112年	18,130	11,643	5,112	18,101	11,796	4,970	851,932	49,542
民國113年	14,034	9,681	3,425	14,227	9,841	3,448	891,036	25,547
民國113年7月	2,147	1,608	387	2,111	1,573	385	891,036	3,486

附註：①係指年(月)底數。

說明：因COVID-19疫情影響，入出境人數109-111年較往年下降；惟111年10月起逐步解除入出境隔離措施，人數逐漸回升。113年8月資料預計12月公布。

## 七、消防與緊急救護

113年8月火災事故905次，較上月減少18.98%；原因以電器設備266次占29.39%最多，燃燒雜草、垃圾214次占23.65%次之。

113年8月火災事故死亡13人、受傷46人；死傷原因以有害氣體36人較多，火焰灼燒11人居次。被毀損房屋269間；被毀損車輛225輛，其中機車96輛最多，小型車89輛次之；財物損失估計3,164萬元，較上月減少28.12%。

113年8月火災事故出動人員3萬6,656人次，較上月減少16.86%；救出人數167人，較上月增加22.79%。

113年8月消防單位受理救護案件救護出動10萬8,577次，較上月減少6.90%。急救送醫8萬4,668人次，較上月減少6.40%；其中急病3萬3,788人次占39.91%最多，車禍受傷2萬4,417人次占28.84%居次。

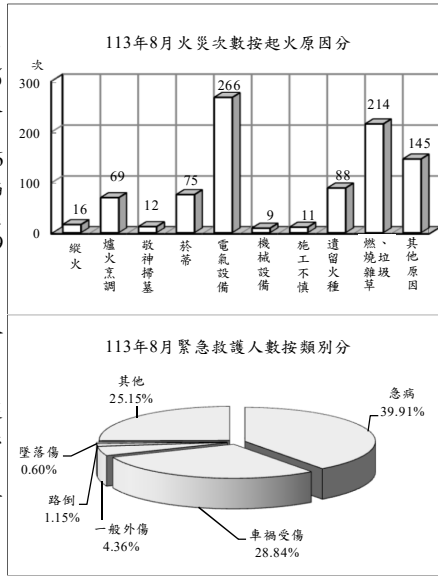

## 消防與緊急救護

年(月)別	火災事故								急救送醫人次
	發生次數(次)	出動人次(人次)	救出人數(人)	死亡人數(人)	受傷人數(人)	被毀損房屋數(間)	被毀損車輛數(輛)	財物損失估值(百萬元)	
民國104年	1,704	587,599	569	117	733	1,477	802	531	891,562
民國105年	1,856	476,666	494	169	261	1,568	836	459	906,603
民國106年	30,464	571,358	968	178	302	5,614	2,060	691	891,508
民國107年	27,922	563,457	1,390	173	290	5,302	1,920	596	897,081
民國108年	22,866	541,241	1,743	150	478	4,339	1,796	1,442	905,951
民國109年	22,248	572,241	1,536	161	464	4,011	2,095	641	891,117
民國110年	21,684	601,155	1,997	192	304	4,206	2,229	356	881,766
民國111年	15,890	520,347	2,197	152	194	3,891	1,909	428	1,034,185
民國112年	17,466	547,364	2,391	193	363	3,849	1,992	615	1,022,159
民國113年	<b>11,523</b>	<b>352,912</b>	<b>1,177</b>	<b>119</b>	<b>263</b>	<b>2,442</b>	<b>1,448</b>	<b>366</b>	<b>687,866</b>
民國113年8月	<b>905</b>	<b>36,656</b>	<b>167</b>	<b>13</b>	<b>46</b>	<b>269</b>	<b>225</b>	<b>32</b>	<b>84,668</b>

說明：火災次數106年以前依據「火災成災標準及認定標準」公布，106年起變更統計範圍，將火災次數細分為A1、A2及A3類，其中A1類係指造成人員死亡之火災案件；A2類指造成人員受傷、涉及糾紛、縱火案件或起火原因待查之火災案件；A3類指非屬A1、A2類，由分隊填具「火災案件搶救出動紀錄表」完成者。106年前後由於統計範圍不同，不宜作比較。

## 八、國土管理

113年8月核發建造執照1,795件、總樓地板面積403萬6,183平方公尺，分別較上月增加5.34%及18.60%；其中以住宅用面積263萬8,788平方公尺占65.38%為最多，工業、倉儲類面積52萬1,888平方公尺占12.93%居次；按構造別分，以混凝土構造面積290萬526平方公尺占71.86%最多。

113年8月核發拆除執照190件、總樓地板面積15萬7,102平方公尺，分別較上月減少12.84%及17.46%。

113年8月核發使用執照1,679件、總樓地板面積271萬8,133平方公尺，分別較上月增加4.61%及減少8.90%；其中以住宅用面積169萬7,747平方公尺占62.46%為最多，工業、倉儲類32萬1,242平方公尺占11.82%居次；按構造別分，以混凝土構造面積205萬3,088平方公尺占75.53%最多。

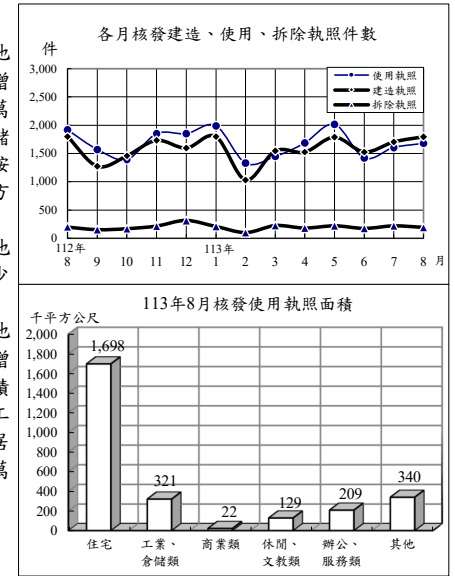

## 國土管理

年(月)別	建造執照			拆除執照		使用執照		
	核發件數(件)	總樓地板面積(千平方公尺)		核發件數(件)	總樓地板面積(千平方公尺)	核發件數(件)	總樓地板面積(千平方公尺)	
		住宅面積(千平方公尺)	其他				住宅面積(千平方公尺)	其他
民國104年	27,643	32,596	18,233	2,392	1,771	28,837	32,868	18,982
民國105年	22,511	26,235	13,264	2,379	1,844	23,552	29,988	17,646
民國106年	25,035	29,884	15,252	2,403	2,035	22,506	28,818	15,463
民國107年	27,344	33,984	18,677	2,496	2,158	22,860	28,366	16,452
民國108年	27,143	36,928	21,950	2,550	2,228	22,026	26,489	14,787
民國109年	25,980	41,521	23,195	2,765	2,520	22,370	28,247	15,466
民國110年	26,089	43,425	24,874	2,793	2,580	22,486	28,023	15,620
民國111年	23,257	45,827	25,187	2,576	2,206	21,146	28,714	16,607
民國112年	18,542	37,443	19,505	2,552	2,387	20,280	31,956	17,150
民國113年	<b>12,719</b>	<b>26,457</b>	<b>13,603</b>	<b>1,512</b>	<b>1,287</b>	<b>13,183</b>	<b>21,738</b>	<b>12,464</b>
民國113年8月	<b>1,795</b>	<b>4,036</b>	<b>2,639</b>	<b>190</b>	<b>157</b>	<b>1,679</b>	<b>2,718</b>	<b>1,698</b>



# 統計表

## STATISTICAL TABLES

\*表列數字無論總數與細數均由電腦整理，其尾數採四捨五入法計列，故細數之和與總數未必一致。

\*表列一一三年資料，靜態欄為一一三年八月(季報為一一三年第二季)底數，動態欄為至一一三年八月(季報為至一一三年第二季)累計數。

\*表列人口成長率、性比例、戶量、人口密度、粗出生率、粗死亡率、粗結婚率、粗離婚率、刑案發生率、犯罪人口率、破獲率、少年嫌疑犯比率、消防安全檢查合格率、大陸地區配偶申請來臺團聚面談不予通過比率之「較上月(期)增減」與「較上年同月(期)增減」為增減數。

\*表列最新一期數字若尚未產製，其較上期增減(%)、較上年同期增減(%)係以最近一期資料計算。

\*表內福建省係指金門縣及連江縣。

\*表列縣 C. 為County之簡寫。

\*警政類道路交通事故A1、A2類統計，自一一一年四月起不再公布月資料，僅公布年資料，爰刪除警政月報「機動車輛數、道路交通事故原因及損傷」、「道路交通事故按車種及道路類別分」2表。

\*移民類一一三年八月資料，預計於一一三年十二月公布。

表1. 內政統計指標

年(月)別	戶 政						
	戶數 (千戶) (1)	總人數 (千人) (1)	人口 成長率 (1)	性比例 (女=100) (1)	戶量 (人/戶) (1)	人口密度 (人/平方 公里) (1)	粗出生 率
Year(Month)	Households (1,000H.)	Population (1,000 Persons)	Rate of Growth (o/oo)	Sex Ratio (Female =100)	Mean Size of Households (Persons/ Household)	Population Density (Persons per km <sup>2</sup> )	Crude Birth Rate (o/oo)
一〇四年 2015	8,469	23,492	2.49	99.42	2.77	649.00	9.10
一〇五年 2016	8,561	23,540	2.03	99.14	2.75	650.32	8.86
一〇六年 2017	8,649	23,571	1.33	98.89	2.73	651.19	8.23
一〇七年 2018	8,734	23,589	0.75	98.63	2.70	651.68	7.70
一〇八年 2019	8,833	23,603	0.60	98.38	2.67	652.07	7.53
一〇九年 2020	8,934	23,561	-1.77	98.20	2.64	650.92	7.01
一一〇年 2021	9,007	23,375	-7.89	98.15	2.60	645.78	6.55
一一一年 2022	9,089	23,265	-4.73	97.74	2.56	642.72	5.96
一一二年 2023	9,241	23,420	6.70	97.35	2.53	647.02	5.81
八月 Aug.	9,199	23,400	0.31	97.47	2.54	646.45	0.51
九月 Sept.	9,221	23,404	0.20	97.45	2.54	646.58	0.46
十月 Oct.	9,226	23,412	0.32	97.41	2.54	646.79	0.56
十一月 Nov.	9,234	23,415	0.13	97.38	2.54	646.88	0.48
十二月 Dec.	9,241	23,420	0.23	97.35	2.53	647.02	0.49
一一三年 2024	<b>9,343</b>	<b>23,407</b>	<b>-0.59</b>	<b>97.15</b>	<b>2.51</b>	<b>646.64</b>	<b>3.67</b>
一月 Jan.	9,249	23,420	-0.03	97.33	2.53	647.00	0.47
二月 Feb.	9,257	23,418	-0.08	97.31	2.53	646.96	0.41
三月 Mar.	9,269	23,416	-0.07	97.28	2.53	646.91	0.46
四月 Apr.	9,279	23,415	-0.05	97.25	2.52	646.87	0.46
五月 May	9,296	23,414	-0.06	97.23	2.52	646.83	0.48
六月 June	9,310	23,413	-0.03	97.20	2.51	646.81	0.45
七月 July	9,324	23,409	-0.15	97.18	2.51	646.71	0.45
八月 Aug.	9,343	23,407	-0.12	97.15	2.51	646.64	0.50
較上月增減(%) VS. with Last Month	0.21	-0.01	0.04	-0.02	-0.01	-0.08	0.05
較上年同月增減(%) VS. with Last Year	1.57	0.03	-0.43	-0.32	-0.04	0.19	-0.02

說明：(1)係指年(月)底數。

TABLE 1. STATISTICAL INDICATORS OF INTERIOR

Population Affairs			民 政 Civil Affairs			
粗死亡率 率 (o/oo)	粗結婚 率 (o/oo)	粗離婚 率 (o/oo)	鄉鎮 市區數 (1) Town- ships, Cities & Districts	村里數 (1) Villages	政黨數 (1) Political Parties	全國性 政治 團體數 (1) National Political Associations
6.98	6.58	2.28	368	7,851	287	47
7.33	6.29	2.29	368	7,851	305	48
7.27	5.86	2.31	368	7,851	328	50
7.33	5.74	2.31	368	7,760	290	49
7.47	5.70	2.31	368	7,760	291	45
7.34	5.16	2.19	368	7,760	127	—
7.83	4.88	2.04	368	7,734	112	—
8.89	5.36	2.17	368	7,748	82	—
8.80	5.36	2.27	368	7,748	92	—
0.73	0.33	0.20	368	7,748	89	—
0.62	0.40	0.19	368	7,748	92	—
0.71	0.48	0.20	368	7,748	91	—
0.68	0.44	0.19	368	7,748	91	—
0.67	0.56	0.18	368	7,748	92	—
<b>5.89</b>	<b>3.39</b>	<b>1.53</b>	<b>368</b>	<b>7,748</b>	<b>78</b>	<b>—</b>
0.83	0.60	0.19	368	7,748	92	—
0.75	0.35	0.16	368	7,748	91	—
0.75	0.53	0.19	368	7,748	90	—
0.71	0.31	0.19	368	7,748	78	—
0.70	0.62	0.21	368	7,748	79	—
0.64	0.40	0.18	368	7,748	78	—
0.80	0.38	0.19	368	7,748	78	—
0.72	0.22	0.20	368	7,748	78	—
-0.08	-0.16	0.01	—	—	—	--
-0.01	-0.11	-0.00	—	—	-12.36	--

Note :(1)The data refers to End of Year(Month).

表1. 內政統計指標(續1)

TABLE 1. STATISTICAL INDICATORS OF INTERIOR (CONT. 1)

年(月)別 Year(Month)	合作事業及人民團體 Cooperative and Civil Associations				
	合作事業社(場)數 (1) No. of Cooperatives	合作事業社(場)員數 (1) No. of Cooperative Members		全國性職業團體數 (1) National Occupational Associations	全國性社會團體數 (1) National Social Associations
		個人社員(人) Individual Member (Persons)	法人社員(個) No. of Legal Persons		
一〇四年 2015	4,324	2,211,438	5,346	340	14,371
一〇五年 2016	4,260	2,130,344	4,994	350	15,539
一〇六年 2017	4,111	2,081,936	4,976	354	16,277
一〇七年 2018	4,004	1,999,715	5,096	359	17,892
一〇八年 2019	3,867	1,970,339	4,746	366	19,439
一〇九年 2020	3,937	1,851,860	4,723	369	20,836
一一〇年 2021	3,885	1,870,374	4,729	371	21,974
一一一年 2022	3,872	1,761,607	4,582	375	22,778
一一二年 2023	3,722	1,651,437	4,200	377	23,994
八月 Aug.					
九月 Sept.					
十月 Oct.					
十一月 Nov.					
十二月 Dec.	3,722	1,651,437	4,200	377	23,994
一一三年 2024					
一月 Jan.					
二月 Feb.					
三月 Mar.					
四月 Apr.					
五月 May					
六月 June	3,640	1,579,816	4,029	379	24,452
七月 July					
八月 Aug.					
較上月增減(%) VS. with Last Month	-2.20	-4.34	-4.07	0.53	1.91
較上年同月增減(%) VS. with Last Year	-5.21	-8.70	-10.33	0.26	5.03

地 政 Land Administration				消 防		
土地所有權第一次登記(筆) Initial Land Ownership Registration (Plots)	土地標示變更、移轉、他項權利筆數(千筆) Change, Transfer & Others of Land (1,000 Plots)	建物第一次登記(千棟) Initial Building Registration (1,000 Buildings)	建物標示變更、移轉、他項權利棟數(千棟) Change, Transfer & Others of Buildings (1,000 Buildings)	消防安全查察列管數(家) (1) Supervision of Safety Installation (Houses)	消防安全檢查件次(件次) Inspection of Safety Installation (Cases)	消防安全檢查合格率(%) Qualified Cases of Inspection of Safety Installation
13,413	3,404	127	1,708	211,200	317,309	85.29
13,131	3,007	122	1,578	212,618	294,264	85.65
10,913	3,116	110	1,642	217,989	298,220	86.90
10,863	3,269	117	1,703	225,836	290,527	88.28
10,267	3,278	119	1,713	231,039	313,698	86.61
8,796	3,799	117	1,906	240,209	313,959	86.65
6,882	3,676	126	1,758	245,498	267,624	87.59
8,772	3,506	131	1,726	258,301	286,220	87.15
8,290	3,493	149	1,815	266,513	259,796	88.87
225	302	14	157	266,698	20,937	91.26
84	294	16	167	268,110	17,462	89.15
1,590	315	12	156	269,052	20,405	84.50
4,257	376	17	189	266,892	24,582	87.11
1,065	327	16	167	266,513	31,418	91.66
<b>1,581</b>	<b>2,379</b>	<b>104</b>	<b>1,313</b>	<b>268,748</b>	<b>164,721</b>	<b>92.77</b>
336	320	12	176	266,361	25,022	93.48
381	209	15	111	267,203	14,364	92.20
197	295	11	163	268,333	20,243	89.74
286	297	11	165	269,285	17,811	91.99
94	332	15	187	264,421	18,282	91.86
82	289	11	161	265,498	17,914	91.45
96	313	14	177	266,490	28,434	95.36
109	323	16	173	268,748	22,651	94.19
13.54	3.06	16.05	-1.96	0.85	-20.34	-1.17
-51.56	7.02	14.74	10.05	0.77	8.19	2.92

表1. 內政統計指標(續2完)

TABLE 1. STATISTICAL INDICATORS OF INTERIOR (END)

年(月)別 Year(Month)	Fire Fighting				移民 Immigration			
	火災發生 次數 (次) No. of Fires (Times)	火災被 毀損房屋 (間) Burn-out & Damaged Houses (Houses)	火災 死傷人數 (人) Death & Injured Casualties (Persons)	消防急救 送醫人次 (人次) Persons Rescued in Emergency (Person- Times)	出境人數 (千人次) Exit Persons (1,000 Person- Times)	合法居留 外僑人數 (千人) (1) Foreign Residents (1,000 Persons)	刑案 發生件數 (千件) Offenses Known to Police (1,000 Cases)	刑案 發生件數 (當期) (千件) Offenses Known to Police in the Current Period (1,000 Cases)
一〇四年 2015	1,704	1,477	850	891,562	23,542	637.8	297.8	257.0
一〇五年 2016	1,856	1,568	430	906,603	25,217	671.4	294.8	254.8
一〇六年 2017	30,464	5,614	480	891,508	26,307	717.7	293.5	252.9
一〇七年 2018	27,922	5,302	463	897,081	27,640	758.6	284.5	239.3
一〇八年 2019	22,866	4,339	628	905,951	28,940	785.3	268.3	223.6
一〇九年 2020	22,248	4,011	625	891,117	3,895	797.1	259.7	214.1
一〇年 2021	21,684	4,206	496	881,766	544	752.9	243.1	195.7
一一年 2022	15,890	3,891	346	1,034,185	2,245	796.7	265.5	211.0
一二年 2023	17,466	3,849	556	1,022,159	18,101	851.9	275.3	219.5
八月 Aug.	897	314	32	84,570	1,773	827.2	24.6	5.7
九月 Sept.	938	291	144	80,936	1,558	844.5	23.8	5.7
十月 Oct.	1,064	306	20	83,189	1,834	851.5	24.7	5.9
十一月 Nov.	1,433	369	48	82,267	1,764	864.3	23.9	5.7
十二月 Dec.	1,233	341	48	86,416	1,821	851.9	22.7	5.2
一一三年 2024	<b>11,523</b>	<b>2,442</b>	<b>382</b>	<b>687,866</b>	<b>16,382</b>	<b>910.8</b>	<b>167.2</b>	<b>112.7</b>
一月 Jan.	1,479	329	37	89,909	1,991	844.1	20.6	4.6
二月 Feb.	1,933	336	44	82,826	1,971	861.6	17.1	4.7
三月 Mar.	2,497	300	34	84,719	2,099	872.2	20.7	5.8
四月 Apr.	1,642	299	50	81,559	1,983	881.5	21.2	4.8
五月 May	1,002	288	48	85,094	1,933	891.2	18.7	4.8
六月 June	948	290	57	88,636	2,139	888.0	20.6	4.7
七月 July	1,117	331	53	90,455	2,111	891.0	21.5	4.9
八月 Aug.	905	269	59	84,668	...	...	26.8	7.1
較上月增減(%) VS. with Last Month	-18.98	-18.73	11.32	-6.40	-1.32	0.35	24.96	44.48
較上年同月增減(%) VS. with Last Year	0.89	-14.33	84.38	0.12	19.53	10.26	9.01	24.27

說明：1. 「刑案發生件數(當期)」不含逾月補報數，年累計則含當年逾月補報數，故各月加總不等於年累計數。  
2. 113年各月之刑事事件、集會遊行件數為初步數；另因本年5月進行刑事事件系統整合，部分數據尚未完成上傳作業，將於明(114)年5月一併修正。

警政 Police Administration				建築管理 Building Management		
破獲嫌疑 犯人數 (千人) Offenders Cleared (1,000 Persons)	少年 嫌疑犯 人數 (千人) Juvenile Offenders (1,000 Persons)	處理 集會遊行 (件) No. of Assembly and Parade (Cases)	處理 經濟案件 (件) Economic Frauds (Cases)	核發建築 物建造執 照件數 (件) Construction License (Cases)	核發建築 物使用執 照件數 (件) Usage License (Cases)	核發建築 物拆除執 照件數 (件) Demolition License (Cases)
269.3	11.0	5,786	8,428	27,643	28,837	2,392
272.8	9.8	4,967	7,203	22,511	23,552	2,379
287.3	10.5	3,908	7,020	25,035	22,506	2,403
291.6	8.9	27,134	6,900	27,344	22,860	2,496
277.7	9.4	7,288	7,748	27,143	22,026	2,550
281.8	10.2	5,389	11,157	25,980	22,370	2,765
265.2	9.6	5,426	10,255	26,089	22,486	2,793
291.9	9.6	34,872	13,850	23,257	21,146	2,576
296.5	10.8	8,886	11,609	18,542	20,280	2,552
27.4	1.1	286	1,028	1,800	1,917	198
24.7	0.8	316	920	1,274	1,572	150
26.0	0.8	687	961	1,458	1,394	167
25.0	0.9	1,931	888	1,731	1,851	216
23.5	0.9	3,873	752	1,596	1,852	313
<b>169.7</b>	<b>6.7</b>	<b>5,179</b>	<b>6,913</b>	<b>12,719</b>	<b>13,183</b>	<b>1,512</b>
21.5	0.9	3,392	859	1,800	1,991	209
18.3	0.7	172	553	1,031	1,332	100
21.9	0.8	289	875	1,546	1,449	223
21.7	0.8	255	854	1,525	1,688	180
18.6	0.7	310	873	1,791	2,016	220
20.3	0.7	300	831	1,527	1,423	172
21.7	1.1	254	990	1,704	1,605	218
25.7	1.1	207	1,078	1,795	1,679	190
18.16	5.28	-18.50	8.89	5.34	4.61	-12.84
-6.24	-0.98	-27.62	4.86	-0.28	-12.42	-4.04

Note: 1. "Offenses Known to the Police in the Current Period" do not include the number of overdue reported cases in the previous months. Annual accumulation data for each year includes the number of overdue reported cases in the given year, the sum of each month does not equal to the annual accumulation.  
2. The figures related to offenses, assembly and parade for each month of 2024 are preliminary. Additionally, due to the integration of the criminal case system in May 2024, some data has not yet been fully uploaded. The data will be revised together in May 2025.

表2. 村里鄰戶數暨現住人口－按月別分

年(月)底別	土地面積 (平方公里)	鄉鎮市區數	村里數	編組鄰數	戶數
End of Year (Month)	Area (Km <sup>2</sup> )	Townships, Cities & Districts	Villages	Organized Neighbor- hoods	Households
一〇四年 2015	36,197.0669	368	7,851	148,400	8,468,978
一〇五年 2016	36,197.0669	368	7,851	148,234	8,561,383
一〇六年 2017	36,197.0669	368	7,851	148,391	8,649,000
一〇七年 2018	36,197.0669	368	7,760	143,574	8,734,477
一〇八年 2019	36,197.0669	368	7,760	143,647	8,832,745
一〇九年 2020	36,197.0669	368	7,760	143,747	8,933,814
一一〇年 2021	36,197.0669	368	7,734	143,204	9,006,580
一一一年 2022	36,197.0669	368	7,748	143,349	9,089,450
一一二年 2023	36,197.3371	368	7,748	143,318	9,240,823
八月 Aug.	36,197.0669	368	7,748	143,313	9,199,122
九月 Sept.	36,197.0669	368	7,748	143,313	9,220,646
十月 Oct.	36,197.0669	368	7,748	143,316	9,226,306
十一月 Nov.	36,197.0669	368	7,748	143,318	9,233,926
十二月 Dec.	36,197.3371	368	7,748	143,318	9,240,823
<b>一一三年 2024</b>	<b>36,197.3371</b>	<b>368</b>	<b>7,748</b>	<b>143,353</b>	<b>9,343,388</b>
一月 Jan.	36,197.3371	368	7,748	143,332	9,248,590
二月 Feb.	36,197.3371	368	7,748	143,334	9,257,494
三月 Mar.	36,197.3371	368	7,748	143,335	9,268,989
四月 Apr.	36,197.3371	368	7,748	143,341	9,279,140
五月 May	36,197.3371	368	7,748	143,343	9,295,780
六月 June	36,197.3371	368	7,748	143,343	9,309,862
七月 July	36,197.3371	368	7,748	143,351	9,323,985
八月 Aug.	36,197.3371	368	7,748	143,353	9,343,388
較上月增減(%) VS. with Last Month	—	—	—	0.00	0.21
較上年同月增減(%) VS. with Last Year	0.00	—	—	0.03	1.57

資料來源：本部戶政司。  
 說明：1. 104年4月高雄市小港區因配合高雄港洲際貨櫃中心第二期工程計畫填築用地擴大，面積增加4.2365平方公里。  
 2. 104年12月南沙太平島交通基礎整建工程竣工，增加面積0.0149平方公里。

TABLE 2. NUMBER OF VILLAGES, NEIGHBORHOODS, HOUSEHOLDS AND RESIDENT POPULATION - BY MONTH

人口數 (人)		Population (Persons)		性比例 (每百女子 所當男子數)	戶量 (人/戶)	人口密度 (人/平方公里)
合計 Total	增加率	男性	女性			
人數 Persons	Increase Rate (o/oo)	Male	Female	Sex Ratio (Female=100)	Mean Size of Households (Persons/ Household)	Population Density (Persons per Km <sup>2</sup> )
23,492,074	2.49	11,712,047	11,780,027	99.42	2.77	649.00
23,539,816	2.03	11,719,270	11,820,546	99.14	2.75	650.32
23,571,227	1.33	11,719,580	11,851,647	98.89	2.73	651.19
23,588,932	0.75	11,712,913	11,876,019	98.63	2.70	651.68
23,603,121	0.60	11,705,186	11,897,935	98.38	2.67	652.07
23,561,236	-1.77	11,673,765	11,887,471	98.20	2.64	650.92
23,375,314	-7.89	11,578,696	11,796,618	98.15	2.60	645.78
23,264,640	-4.73	11,499,136	11,765,504	97.74	2.56	642.72
23,420,442	6.70	11,553,267	11,867,175	97.35	2.53	647.02
23,399,654	0.31	11,550,127	11,849,527	97.47	2.54	646.45
23,404,300	0.20	11,550,801	11,853,499	97.45	2.54	646.58
23,411,858	0.32	11,552,479	11,859,379	97.41	2.54	646.79
23,415,008	0.13	11,552,369	11,862,639	97.38	2.54	646.88
23,420,442	0.23	11,553,267	11,867,175	97.35	2.53	647.02
<b>23,406,608</b>	<b>-0.59</b>	<b>11,534,269</b>	<b>11,872,339</b>	<b>97.15</b>	<b>2.51</b>	<b>646.64</b>
23,419,833	-0.03	11,551,476	11,868,357	97.33	2.53	647.00
23,418,053	-0.08	11,549,145	11,868,908	97.31	2.53	646.96
23,416,375	-0.07	11,546,626	11,869,749	97.28	2.53	646.91
23,415,100	-0.05	11,544,533	11,870,567	97.25	2.52	646.87
23,413,608	-0.06	11,542,394	11,871,214	97.23	2.52	646.83
23,412,899	-0.03	11,540,489	11,872,410	97.20	2.51	646.81
23,409,323	-0.15	11,536,982	11,872,341	97.18	2.51	646.71
23,406,608	-0.12	11,534,269	11,872,339	97.15	2.51	646.64
-0.01	0.04	-0.02	-0.00	-0.02	-0.01	-0.08
0.03	-0.43	-0.14	0.19	-0.32	-0.04	0.19

Source : Dept. of Household Registration, MOI.  
 Note : 1. The area of Kaohsiung increased 4.2365 square kilometers because the Siaogang District reclaimed land from the sea for the area expansion of the Intercontinental Container Terminal Project-Phase 2 in the Port of Kaohsiung in Apr. 2015.  
 2. The area of Nansha Island has increased 0.0149 square kilometers because Taiping Island's transport infrastructure renovation project is completed in Dec., 2015.

表3. 村里鄰戶數暨現住人口－按區域別分

區域別	土地面積 (平方公里)	鄉鎮 市區數	村里數	編組鄰數	戶數
Locality	Area (Km <sup>2</sup> )	Townships, Cities & Districts	Villages	Organized Neighbor- hoods	Households
一一三年八月底 End of Aug., 2024	36,197.3371	368	7,748	143,353	9,343,388
新北市 New Taipei City	2,052.5667	29	1,032	22,381	1,693,190
臺北市 Taipei City	271.7997	12	456	9,629	1,068,859
桃園市 Taoyuan City	1,220.9540	13	516	12,016	921,237
臺中市 Taichung City	2,214.8968	29	625	12,524	1,077,748
臺南市 Tainan City	2,191.6531	37	649	9,661	735,101
高雄市 Kaohsiung City	2,952.1226	38	890	17,219	1,161,205
臺灣省 Taiwan Prov.	25,110.0037	200	3,521	58,987	2,638,036
宜蘭縣 Yilan C.	2,143.6251	12	233	3,671	180,553
新竹縣 Hsinchu C.	1,427.5369	13	192	3,443	225,144
苗栗縣 Miaoli C.	1,820.3149	18	275	4,741	201,681
彰化縣 Changhua C.	1,074.3960	26	591	9,272	409,486
南投縣 Nantou C.	4,106.4360	13	263	4,220	181,414
雲林縣 Yunlin C.	1,290.8326	20	392	6,536	248,584
嘉義縣 Chiayi C.	1,903.6367	18	357	5,412	187,120
屏東縣 Pingtung C.	2,775.6003	33	443	7,187	299,851
臺東縣 Taitung C.	3,515.2526	16	139	2,395	85,040
花蓮縣 Hualien C.	4,628.5714	13	177	3,715	129,388
澎湖縣 Penghu C.	126.8641	6	96	1,407	43,264
基隆市 Keelung City	132.7589	7	157	3,332	160,799
新竹市 Hsinchu City	104.1526	3	122	2,230	181,672
嘉義市 Chiayi City	60.0256	2	84	1,426	104,040
福建省 Fuchien Prov.	180.4560	10	59	936	48,012
金門縣 Kinmen C.	151.6560	6	37	799	44,231
連江縣 Lienchiang C.	28.8000	4	22	137	3,781
東沙群島 Dongsha Islands	2.3800	—	—	—	—
南沙群島 Nansha Islands	0.5045	—	—	—	—

資料來源：本部戶政司。

說明：96年12月起，土地面積包含東沙群島東沙島及南沙群島太平島，由高雄市代管；其設籍人口截至113年5月底有3戶3人(男2人、女1人)，列於高雄市統計。

TABLE 3. NUMBER OF VILLAGES, NEIGHBORHOODS, HOUSEHOLDS AND RESIDENT POPULATION - BY LOCALITY

人口數(人)		Population (Persons)		性比例 (每百女子 所當男子數)	戶量 (人/戶)	人口密度 (人/平方公里)
合計	Total	男性	女性			
人數	占總人口比率	Male	Female	Sex Ratio (Female=100)	Mean Size of Households (Persons/ Household)	Population Density (Persons per Km <sup>2</sup> )
Persons	Proportion of Persons (%)					
23,406,608	100.00	11,534,269	11,872,339	97.15	2.51	646.64
4,044,518	17.28	1,965,269	2,079,249	94.52	2.39	1,970.47
2,502,093	10.69	1,180,471	1,321,622	89.32	2.34	9,205.65
2,330,440	9.96	1,148,123	1,182,317	97.11	2.53	1,908.70
2,854,190	12.19	1,394,359	1,459,831	95.52	2.65	1,288.63
1,859,253	7.94	922,180	937,073	98.41	2.53	848.33
2,733,521	11.68	1,339,132	1,394,389	96.04	2.35	925.95
6,925,136	29.59	3,505,542	3,419,594	102.51	2.63	275.79
449,267	1.92	225,255	224,012	100.55	2.49	209.58
592,578	2.53	301,524	291,054	103.60	2.63	415.11
533,353	2.28	274,085	259,268	105.71	2.64	293.00
1,229,835	5.25	623,424	606,411	102.81	3.00	1,144.68
473,826	2.02	241,068	232,758	103.57	2.61	115.39
659,221	2.82	339,109	320,112	105.93	2.65	510.69
480,631	2.05	248,710	231,921	107.24	2.57	252.48
790,780	3.38	400,245	390,535	102.49	2.64	284.90
210,569	0.90	107,289	103,280	103.88	2.48	59.90
315,811	1.35	158,530	157,281	100.79	2.44	68.23
107,619	0.46	55,040	52,579	104.68	2.49	848.30
361,527	1.54	179,491	182,036	98.60	2.25	2,723.18
457,437	1.95	225,794	231,643	97.47	2.52	4,391.99
262,682	1.12	125,978	136,704	92.15	2.52	4,376.17
157,457	0.67	79,193	78,264	101.19	3.28	872.55
143,525	0.61	71,156	72,369	98.32	3.24	946.39
13,932	0.06	8,037	5,895	136.34	3.68	483.75
—	—	—	—	--	--	—
—	—	—	—	--	--	—

Source : Dept. of Household Registration, MOI.

Note : The total area has contained the area of Dongsha and Taiping Islands which are temporarily administered by Kaohsiung City since Dec.,2007, the area is not included in the area of Kaohsiung, 3 households and 2 males, 1 females (End of Feb., 2024) are included in Kaohsiung City.

表4. 現住人口動態登記—按月別分

單位：人

年(月)別 Year (Month)	出生 Births				死亡 Deaths			
	合計 Total		男性 Male	女性 Female	合計 Total		男性 Male	女性 Female
	出生數 No. of Births	粗出生率 Crude Birth Rate (o/oo)			死亡數 No. of Deaths	粗死亡率 Crude Death Rate (o/oo)		
一〇四年 2015	213,598	9.10	111,041	102,557	163,858	6.98	98,580	65,278
一〇五年 2016	208,440	8.86	108,133	100,307	172,405	7.33	103,144	69,261
一〇六年 2017	193,844	8.23	100,477	93,367	171,242	7.27	101,555	69,687
一〇七年 2018	181,601	7.70	93,876	87,725	172,784	7.33	101,931	70,853
一〇八年 2019	177,767	7.53	92,237	85,530	176,296	7.47	103,720	72,576
一〇九年 2020	165,249	7.01	85,704	79,545	173,156	7.34	101,468	71,688
一一〇年 2021	153,820	6.55	79,513	74,307	183,732	7.83	106,877	76,855
一一一年 2022	138,986	5.96	72,097	66,889	207,230	8.89	119,920	87,310
一一二年 2023	135,571	5.81	70,227	65,344	205,368	8.80	118,854	86,514
八月 Aug.	12,016	0.51	6,267	5,749	17,139	0.73	9,983	7,156
九月 Sept.	10,717	0.46	5,658	5,059	14,610	0.62	8,480	6,130
十月 Oct.	13,068	0.56	6,755	6,313	16,594	0.71	9,615	6,979
十一月 Nov.	11,272	0.48	5,838	5,434	15,965	0.68	9,100	6,865
十二月 Dec.	11,579	0.49	5,917	5,662	15,703	0.67	9,174	6,529
一一三年 2024	<b>85,941</b>	<b>3.67</b>	<b>44,480</b>	<b>41,461</b>	<b>138,016</b>	<b>5.89</b>	<b>79,470</b>	<b>58,546</b>
一月 Jan.	11,023	0.47	5,788	5,235	19,464	0.83	11,154	8,310
二月 Feb.	9,663	0.41	4,969	4,694	17,462	0.75	10,092	7,370
三月 Mar.	10,827	0.46	5,626	5,201	17,566	0.75	10,203	7,363
四月 Apr.	10,753	0.46	5,572	5,181	16,654	0.71	9,640	7,014
五月 May	11,168	0.48	5,833	5,335	16,416	0.70	9,436	6,980
六月 June	10,440	0.45	5,351	5,089	14,922	0.64	8,630	6,292
七月 July	10,424	0.45	5,324	5,100	18,702	0.80	10,663	8,039
八月 Aug.	11,643	0.50	6,017	5,626	16,830	0.72	9,652	7,178
較上月增減(%) VS. with Last Month	11.69	0.05	13.02	10.31	-10.01	-0.08	-9.48	-10.71
較上年同月增減(%) VS. with Last Year	-3.10	-0.02	-3.99	-2.14	-1.80	-0.01	-3.32	0.31

資料來源：本部戶政司。

- 說明：1. 自108年5月24日起，結婚及離婚(終止結婚)對數包含相同性別登記之數據。  
 2. 自然增加率=(出生人數-死亡人數)÷期中人口數×1,000。  
 3. 社會增加率=(遷入人口數-遷出人口數)÷期中人口數×1,000。  
 4. 總增加率=自然增加率+社會增加率。

TABLE 4. MOBILITY STATUS OF RESIDENT POPULATION - BY MONTH

Unit: Persons

自然增加 Natural Increase		社會增加 Social Increase		總增加 Total Increase		結 婚 Marriage		離婚/終止結婚 Divorce/Terminated Marriages	
增加數 No. of Increase	增加率 Increase Rate (o/oo)	增加數 No. of Increase	增加率 Increase Rate (o/oo)	增加數 No. of Increase	總增加率 Increase Rate (o/oo)	對數 (對) Couples	粗結 婚率 Crude Marriage Rate (o/oo)	對數 (對) Couples	粗離 婚率 Crude Divorce Rate (o/oo)
49,740	2.12	8,581	0.37	58,321	2.49	154,346	6.58	53,459	2.28
36,035	1.53	11,707	0.50	47,742	2.03	147,861	6.29	53,837	2.29
22,602	0.96	8,809	0.37	31,411	1.33	138,034	5.86	54,412	2.31
8,817	0.37	8,888	0.38	17,705	0.75	135,403	5.74	54,443	2.31
1,471	0.06	12,718	0.54	14,189	0.60	134,524	5.70	54,473	2.31
-7,907	-0.34	-33,978	-1.44	-41,885	-1.78	121,702	5.16	51,680	2.19
-29,912	-1.27	-156,010	-6.65	-185,922	-7.92	114,606	4.88	47,887	2.04
-68,244	-2.93	-42,430	-1.82	-110,674	-4.75	124,997	5.36	50,609	2.17
-69,797	-2.99	225,599	9.66	155,802	6.67	125,192	5.36	53,085	2.27
-5,123	-0.22	12,354	0.53	7,231	0.31	7,621	0.33	4,767	0.20
-3,893	-0.17	8,539	0.36	4,646	0.20	9,397	0.40	4,354	0.19
-3,526	-0.15	11,084	0.47	7,558	0.32	11,304	0.48	4,626	0.20
-4,693	-0.20	7,843	0.33	3,150	0.13	10,267	0.44	4,518	0.19
-4,124	-0.18	9,558	0.41	5,434	0.23	13,005	0.56	4,327	0.18
<b>-52,075</b>	<b>-2.22</b>	<b>38,241</b>	<b>1.63</b>	<b>-13,834</b>	<b>-0.59</b>	<b>79,319</b>	<b>3.39</b>	<b>35,732</b>	<b>1.53</b>
-8,441	-0.36	7,832	0.33	-609	-0.03	13,946	0.60	4,503	0.19
-7,799	-0.33	6,019	0.26	-1,780	-0.08	8,151	0.35	3,843	0.16
-6,739	-0.29	5,061	0.22	-1,678	-0.07	12,322	0.53	4,500	0.19
-5,901	-0.25	4,626	0.20	-1,275	-0.05	7,182	0.31	4,499	0.19
-5,248	-0.22	3,756	0.16	-1,492	-0.06	14,452	0.62	5,017	0.21
-4,482	-0.19	3,773	0.16	-709	-0.03	9,275	0.40	4,120	0.18
-8,278	-0.35	4,702	0.20	-3,576	-0.15	8,924	0.38	4,527	0.19
-5,187	-0.22	2,472	0.11	-2,715	-0.12	5,067	0.22	4,723	0.20
--	0.13	-47.43	-0.10	--	0.04	-43.22	-0.16	4.33	0.01
--	-0.00	-79.99	-0.42	-137.55	-0.43	-33.51	-0.11	-0.92	-0.00

Source: Dept. of Household Registration, MOI.

Note: The item of Marriage and Divorce/Terminated Marriages has included same-sex since 24, May 2019.

表4. 現住人口動態登記—按月別分(續)

單位：人

年(月)別 Year (Month)	出生人數按出生狀況 Births by Status								
	婚 生 Legitimate			非婚生—已認領 Illegitimate-Recognized			非婚生—未認領 Illegitimate-Unrecognized		
	合計 Total	男性 Male	女性 Female	合計 Total	男性 Male	女性 Female	合計 Total	男性 Male	女性 Female
一〇四年 2015	205,540	106,764	98,776	2,949	1,561	1,388	5,101	2,713	2,388
一〇五年 2016	200,553	104,131	96,422	2,821	1,406	1,415	5,058	2,592	2,466
一〇六年 2017	186,425	96,723	89,702	2,584	1,324	1,260	4,827	2,426	2,401
一〇七年 2018	174,472	90,267	84,205	2,600	1,330	1,270	4,522	2,275	2,247
一〇八年 2019	170,843	88,610	82,233	2,475	1,315	1,160	4,446	2,312	2,134
一〇九年 2020	158,766	82,357	76,409	2,325	1,201	1,124	4,153	2,143	2,010
一一〇年 2021	147,916	76,412	71,504	2,335	1,228	1,107	3,566	1,871	1,695
一一一年 2022	133,393	69,197	64,196	2,300	1,227	1,073	3,293	1,673	1,620
一一二年 2023	130,208	67,428	62,780	2,178	1,163	1,015	3,184	1,635	1,549
八 月 Aug.	11,511	6,010	5,501	197	108	89	308	149	159
九 月 Sept.	10,244	5,403	4,841	204	107	97	268	147	121
十 月 Oct.	12,485	6,449	6,036	237	122	115	346	184	162
十一月 Nov.	10,859	5,621	5,238	175	97	78	238	120	118
十二月 Dec.	11,158	5,698	5,460	181	92	89	240	127	113
一一三年 2024	<b>82,600</b>	<b>42,809</b>	<b>39,791</b>	<b>1,323</b>	<b>681</b>	<b>642</b>	<b>2,018</b>	<b>990</b>	<b>1,028</b>
一 月 Jan.	10,582	5,572	5,010	174	91	83	267	125	142
二 月 Feb.	9,287	4,780	4,507	144	67	77	232	122	110
三 月 Mar.	10,418	5,408	5,010	174	89	85	235	129	106
四 月 Apr.	10,342	5,370	4,972	165	86	79	246	116	130
五 月 May	10,768	5,641	5,127	146	78	68	254	114	140
六 月 June	10,004	5,138	4,866	178	90	88	258	123	135
七 月 July	10,030	5,130	4,900	147	73	74	247	121	126
八 月 Aug.	11,169	5,770	5,399	195	107	88	279	140	139
較上月增減(%) VS. with Last Month	11.36	12.48	10.18	32.65	46.58	18.92	12.96	15.70	10.32
較上年同月增減(%) VS. with Last Year	-2.97	-3.99	-1.85	-1.02	-0.93	-1.12	-9.42	-6.04	-12.58

TABLE 4. MOBILITY STATUS OF RESIDENT POPULATION - BY MONTH (CONT.)

Unit: Persons

棄嬰或無依兒童 Abandoned or Helpless Child			本國人與外國人結婚人數 Married with Foreigners			本國人與外國人 離婚/終止結婚人數 Divorced/Terminated Marriages with Foreigners		
			合計 Total	男性 Male	女性 Female	合計 Total	男性 Male	女性 Female
8	3	5	9,533	6,161	3,372	4,579	3,849	730
8	4	4	10,546	6,949	3,597	4,487	3,752	735
8	4	4	12,147	8,274	3,873	4,706	3,927	779
7	4	3	12,392	8,398	3,994	4,579	3,839	740
3	—	3	12,887	8,688	4,199	4,484	3,721	763
5	3	2	7,378	4,421	2,957	3,711	3,161	550
3	2	1	5,261	2,836	2,425	3,404	2,805	599
—	—	—	8,580	4,897	3,683	3,712	2,969	743
1	1	—	13,185	8,164	5,021	4,094	3,184	910
—	—	—	1,067	722	345	389	304	85
1	1	—	1,050	660	390	334	254	80
—	—	—	1,111	735	376	370	283	87
—	—	—	1,098	720	378	315	239	76
—	—	—	1,066	679	387	301	232	69
—	—	—	<b>9,148</b>	<b>6,162</b>	<b>2,986</b>	<b>2,741</b>	<b>2,102</b>	<b>639</b>
—	—	—	1,164	738	426	331	239	92
—	—	—	864	500	364	274	211	63
—	—	—	1,224	788	436	359	271	88
—	—	—	1,157	785	372	337	264	73
—	—	—	1,235	875	360	381	307	74
—	—	—	1,175	820	355	326	241	85
—	—	—	1,204	862	342	364	287	77
—	—	—	1,125	794	331	369	282	87
--	--	--	-6.56	-7.89	-3.22	1.37	-1.74	12.99
--	--	--	5.44	9.97	-4.06	-5.14	-7.24	2.35



表5. 現住人口動態登記—按區域別分

單位：人

區域別 Locality	出生 Births				死亡 Deaths			
	合計 Total		男性 Male	女性 Female	合計 Total		男性 Male	女性 Female
	出生數 No. of Births	粗出生率 Crude Birth Rate (o/oo)			死亡數 No. of Deaths	粗死亡率 Crude Death Rate (o/oo)		
一三年八月 Aug., 2024	11,643	0.50	6,017	5,626	16,830	0.72	9,652	7,178
新北市 New Taipei City	1,345	0.33	688	657	2,500	0.62	1,440	1,060
臺北市 Taipei City	1,503	0.60	767	736	1,623	0.65	859	764
桃園市 Taoyuan City	1,447	0.62	754	693	1,327	0.57	797	530
臺中市 Taichung City	1,389	0.49	707	682	1,639	0.57	930	709
臺南市 Tainan City	799	0.43	414	385	1,531	0.82	860	671
高雄市 Kaohsiung City	1,333	0.49	704	629	2,130	0.78	1,246	884
臺灣省 Taiwan Prov.	3,757	0.54	1,945	1,812	5,982	0.86	3,465	2,517
宜蘭縣 Yilan C.	224	0.50	127	97	364	0.81	203	161
新竹縣 Hsinchu C.	320	0.54	159	161	380	0.64	231	149
苗栗縣 Miaoli C.	196	0.37	100	96	462	0.87	282	180
彰化縣 Changhua C.	715	0.58	390	325	956	0.78	538	418
南投縣 Nantou C.	181	0.38	108	73	438	0.92	267	171
雲林縣 Yunlin C.	695	1.05	338	357	674	1.02	383	291
嘉義縣 Chiayi C.	171	0.36	79	92	514	1.07	307	207
屏東縣 Pingtung C.	370	0.47	194	176	860	1.09	507	353
臺東縣 Taitung C.	136	0.65	60	76	217	1.03	129	88
花蓮縣 Hualien C.	179	0.57	98	81	282	0.89	160	122
澎湖縣 Penghu C.	67	0.62	34	33	113	1.05	54	59
基隆市 Keelung City	128	0.35	69	59	281	0.78	160	121
新竹市 Hsinchu City	286	0.63	147	139	220	0.48	121	99
嘉義市 Chiayi City	89	0.34	42	47	221	0.84	123	98
福建省 Fuchien Prov.	70	0.44	38	32	98	0.62	55	43
金門縣 Kinmen C.	64	0.45	34	30	91	0.63	50	41
連江縣 Lienchiang C.	6	0.43	4	2	7	0.50	5	2

資料來源：本部戶政司。

說明：結婚及離婚(終止結婚)對數包含相同性別登記之數據。

TABLE 5. MOBILITY STATUS OF RESIDENT POPULATION - BY LOCALITY

Unit: Persons

自然增加 Natural Increase		社會增加 Social Increase		總增加 Total Increase		結 婚 Marriage		離婚/終止結婚 Divorce/Terminated Marriages	
增加數 No. of Increase	增加率 Increase Rate (o/oo)	增加數 No. of Increase	增加率 Increase Rate (o/oo)	增加數 No. of Increase	總增加率 Increase Rate (o/oo)	對數 (對) Couples	粗結 婚率 Crude Marriage Rate(o/oo)	對數 (對) Couples	粗離 婚率 Crude Divorce Rate(o/oo)
-5,187	-0.22	2,472	0.11	-2,715	-0.12	5,067	0.22	4,723	0.20
-1,155	-0.29	1,775	0.44	620	0.15	924	0.23	818	0.20
-120	-0.05	-2,518	-1.01	-2,638	-1.05	622	0.25	399	0.16
120	0.05	1,832	0.79	1,952	0.84	561	0.24	565	0.24
-250	-0.09	1,267	0.44	1,017	0.36	598	0.21	584	0.20
-732	-0.39	657	0.35	-75	-0.04	367	0.20	341	0.18
-797	-0.29	221	0.08	-576	-0.21	574	0.21	579	0.21
-2,225	-0.32	-659	-0.10	-2,884	-0.42	1,392	0.20	1,412	0.20
-140	-0.31	206	0.46	66	0.15	93	0.21	92	0.20
-60	-0.10	455	0.77	395	0.67	143	0.24	121	0.20
-266	-0.50	151	0.28	-115	-0.22	98	0.18	110	0.21
-241	-0.20	-924	-0.75	-1,165	-0.95	192	0.16	197	0.16
-257	-0.54	-230	-0.49	-487	-1.03	86	0.18	111	0.23
21	0.03	-321	-0.49	-300	-0.45	129	0.20	112	0.17
-343	-0.71	-97	-0.20	-440	-0.92	90	0.19	91	0.19
-490	-0.62	-153	-0.19	-643	-0.81	160	0.20	170	0.21
-81	-0.38	-23	-0.11	-104	-0.49	65	0.31	52	0.25
-103	-0.33	130	0.41	27	0.09	89	0.28	90	0.28
-46	-0.43	-31	-0.29	-77	-0.72	28	0.26	37	0.34
-153	-0.42	189	0.52	36	0.10	84	0.23	85	0.24
66	0.14	27	0.06	93	0.20	91	0.20	99	0.22
-132	-0.50	-38	-0.14	-170	-0.65	44	0.17	45	0.17
-28	-0.18	-103	-0.65	-131	-0.83	29	0.18	25	0.16
-27	-0.19	-93	-0.65	-120	-0.84	28	0.20	24	0.17
-1	-0.07	-10	-0.72	-11	-0.79	1	0.07	1	0.07

Source Dept. of Household Registration, MOI.

Note :The item of Marriage and Divorce/Terminated Marriages has included same-sex.

表5. 現住人口動態登記—按區域別分(續)

單位：人

區域別 Locality	出生人數按出生狀況 Births by Status								
	婚 生 Legitimate			非婚生—已認領 Illegitimate-Recognized			非婚生—未認領 Illegitimate-Unrecognized		
	合計 Total	男性 Male	女性 Female	合計 Total	男性 Male	女性 Female	合計 Total	男性 Male	女性 Female
一〇三年八月 Aug., 2024	11,169	5,770	5,399	195	107	88	279	140	139
新 北 市 New Taipei City	1,292	667	625	23	7	16	30	14	16
臺 北 市 Taipei City	1,454	741	713	27	15	12	22	11	11
桃 園 市 Taoyuan City	1,382	720	662	27	15	12	38	19	19
臺 中 市 Taichung City	1,332	682	650	22	10	12	35	15	20
臺 南 市 Tainan City	766	391	375	15	11	4	18	12	6
高 雄 市 Kaohsiung City	1,270	669	601	29	19	10	34	16	18
臺 灣 省 Taiwan Prov.	3,605	1,863	1,742	51	30	21	101	52	49
宜 蘭 縣 Yilan C.	215	122	93	2	1	1	7	4	3
新 竹 縣 Hsinchu C.	311	153	158	1	1	—	8	5	3
苗 栗 縣 Miaoli C.	193	99	94	1	1	—	2	—	2
彰 化 縣 Changhua C.	684	374	310	12	6	6	19	10	9
南 投 縣 Nantou C.	169	99	70	5	4	1	7	5	2
雲 林 縣 Yunlin C.	677	330	347	6	4	2	12	4	8
嘉 義 縣 Chiayi C.	160	72	88	3	2	1	8	5	3
屏 東 縣 Pingtung C.	345	182	163	10	6	4	15	6	9
臺 東 縣 Taitung C.	129	58	71	1	—	1	6	2	4
花 蓮 縣 Hualien C.	171	94	77	4	1	3	4	3	1
澎 湖 縣 Penghu C.	67	34	33	—	—	—	—	—	—
基 隆 市 Keelung City	118	61	57	3	2	1	7	6	1
新 竹 市 Hsinchu City	281	145	136	2	1	1	3	1	2
嘉 義 市 Chiayi City	85	40	45	1	1	—	3	1	2
福 建 省 Fuchien Prov.	68	37	31	1	—	1	1	1	—
金 門 縣 Kinmen C.	62	33	29	1	—	1	1	1	—
連 江 縣 Lienchiang C.	6	4	2	—	—	—	—	—	—

TABLE 5. MOBILITY STATUS OF RESIDENT POPULATION - BY LOCALITY (CONT.)

Unit: Persons

棄嬰或無依兒童 Abandoned or Helpless Child			本國人與外國人結婚人數 Married with Foreigners			本國人與外國人 離婚/終止結婚人數 Divorce / Terminated Marriages with Foreigners		
			合計 Total	男性 Male	女性 Female	合計 Total	男性 Male	女性 Female
—	—	—	1,125	794	331	369	282	87
—	—	—	200	133	67	62	45	17
—	—	—	128	67	61	23	14	9
—	—	—	147	106	41	42	32	10
—	—	—	122	87	35	38	30	8
—	—	—	70	50	20	24	17	7
—	—	—	108	78	30	57	43	14
—	—	—	339	264	75	122	100	22
—	—	—	19	14	5	4	4	—
—	—	—	32	22	10	14	12	2
—	—	—	45	39	6	14	12	2
—	—	—	64	50	14	16	16	—
—	—	—	14	10	4	11	9	2
—	—	—	34	30	4	14	12	2
—	—	—	27	24	3	7	6	1
—	—	—	38	27	11	16	14	2
—	—	—	8	6	2	2	1	1
—	—	—	10	8	2	5	2	3
—	—	—	2	2	—	3	2	1
—	—	—	20	15	5	4	—	4
—	—	—	19	11	8	8	7	1
—	—	—	7	6	1	4	3	1
—	—	—	11	9	2	1	1	—
—	—	—	11	9	2	1	1	—
—	—	—	—	—	—	—	—	—

表6. 現住人口動態登記年累計—按區域別分

單位：人

區域別 Locality	出生 Births				死亡 Deaths			
	合計 Total		男性 Male	女性 Female	合計 Total		男性 Male	女性 Female
	出生數 No. of Births	粗出生率 Crude Birth Rate (o/oo)			死亡數 No. of Deaths	粗死亡率 Crude Death Rate (o/oo)		
一一年一至八月 Jan. - Aug., 2024	85,941	3.67	44,480	41,461	138,016	5.89	79,470	58,546
新北市 New Taipei City	10,442	2.58	5,354	5,088	20,655	5.11	11,979	8,676
臺北市 Taipei City	10,945	4.37	5,685	5,260	13,541	5.40	7,379	6,162
桃園市 Taoyuan City	10,851	4.67	5,648	5,203	10,993	4.73	6,546	4,447
臺中市 Taichung City	10,364	3.64	5,376	4,988	13,977	4.90	8,101	5,876
臺南市 Tainan City	5,796	3.12	2,995	2,801	11,777	6.33	6,652	5,125
高雄市 Kaohsiung City	9,883	3.61	5,074	4,809	17,100	6.25	9,856	7,244
臺灣省 Taiwan Prov.	27,115	3.91	14,040	13,075	49,288	7.11	28,547	20,741
宜蘭縣 Yilan C.	1,550	3.45	796	754	3,039	6.76	1,754	1,285
新竹縣 Hsinchu C.	2,399	4.06	1,229	1,170	3,063	5.18	1,812	1,251
苗栗縣 Miaoli C.	1,511	2.83	756	755	3,919	7.34	2,260	1,659
彰化縣 Changhua C.	5,779	4.68	3,008	2,771	8,119	6.58	4,561	3,558
南投縣 Nantou C.	1,517	3.19	794	723	3,689	7.76	2,185	1,504
雲林縣 Yunlin C.	4,050	6.14	2,113	1,937	5,573	8.45	3,192	2,381
嘉義縣 Chiayi C.	1,405	2.91	734	671	4,417	9.15	2,532	1,885
屏東縣 Pingtung C.	2,764	3.49	1,432	1,332	6,328	7.98	3,773	2,555
臺東縣 Taitung C.	986	4.67	497	489	1,727	8.18	1,035	692
花蓮縣 Hualien C.	1,106	3.49	555	551	2,559	8.08	1,540	1,019
澎湖縣 Penghu C.	479	4.45	243	236	735	6.83	408	327
基隆市 Keelung City	866	2.39	462	404	2,493	6.89	1,460	1,033
新竹市 Hsinchu City	1,957	4.28	1,035	922	2,013	4.41	1,154	859
嘉義市 Chiayi City	746	2.84	386	360	1,614	6.13	881	733
福建省 Fuchien Prov.	545	3.45	308	237	685	4.34	410	275
金門縣 Kinmen C.	473	3.29	264	209	633	4.40	376	257
連江縣 Lienchiang C.	72	5.15	44	28	52	3.72	34	18

資料來源：本部戶政司。

說明：結婚及離婚(終止結婚)對數包含相同性別登記之數據。

TABLE 6. MOBILITY STATUS OF RESIDENT POPULATION OF THE YEAR - BY LOCALITY

Unit: Persons

自然增加 Natural Increase		社會增加 Social Increase		總增加 Total Increase		結 婚 Marriage		離婚/終止結婚 Divorce/Terminated Marriages	
增加數 No. of Increase	增加率 Increase Rate (o/oo)	增加數 No. of Increase	增加率 Increase Rate (o/oo)	增加數 No. of Increase	總增加率 Increase Rate (o/oo)	對數 (對) Couples	粗結 婚率 Crude Marriage Rate(o/oo)	對數 (對) Couples	粗離 婚率 Crude Divorce Rate(o/oo)
-52,075	-2.22	38,241	1.63	-13,834	-0.59	79,319	3.39	35,732	1.53
-10,213	-2.53	13,611	3.37	3,398	0.84	13,672	3.38	6,090	1.51
-2,596	-1.04	-7,197	-2.87	-9,793	-3.91	8,485	3.38	3,198	1.28
-142	-0.06	13,137	5.65	12,995	5.59	8,443	3.63	4,176	1.80
-3,613	-1.27	11,894	4.17	8,281	2.91	10,662	3.74	4,546	1.60
-5,981	-3.22	5,288	2.84	-693	-0.37	6,122	3.29	2,689	1.45
-7,217	-2.64	2,797	1.02	-4,420	-1.62	9,257	3.38	4,265	1.56
-22,173	-3.20	-698	-0.10	-22,871	-3.30	22,206	3.20	10,606	1.53
-1,489	-3.31	866	1.93	-623	-1.39	1,494	3.32	727	1.62
-664	-1.12	3,953	6.69	3,289	5.57	2,096	3.55	908	1.54
-2,408	-4.51	1,186	2.22	-1,222	-2.29	1,733	3.25	863	1.62
-2,340	-1.90	-6,873	-5.57	-9,213	-7.46	3,688	2.99	1,552	1.26
-2,172	-4.57	-1,096	-2.31	-3,268	-6.87	1,428	3.00	733	1.54
-1,523	-2.31	1,276	1.94	-247	-0.37	2,130	3.23	871	1.32
-3,012	-6.24	-917	-1.90	-3,929	-8.14	1,437	2.98	687	1.42
-3,564	-4.49	-653	-0.82	-4,217	-5.32	2,513	3.17	1,355	1.71
-741	-3.51	-234	-1.11	-975	-4.62	701	3.32	348	1.65
-1,453	-4.59	-225	-0.71	-1,678	-5.30	1,144	3.61	667	2.11
-256	-2.38	136	1.26	-120	-1.11	323	3.00	260	2.41
-1,627	-4.50	899	2.48	-728	-2.01	1,136	3.14	623	1.72
-56	-0.12	1,018	2.23	962	2.11	1,567	3.43	628	1.37
-868	-3.30	-34	-0.13	-902	-3.43	816	3.10	384	1.46
-140	-0.89	-591	-3.74	-731	-4.63	472	2.99	162	1.03
-160	-1.11	-464	-3.23	-624	-4.34	427	2.97	142	0.99
20	1.43	-127	-9.08	-107	-7.65	45	3.22	20	1.43

Source Dept. of Household Registration, MOI.

Note :The item of Marriage and Divorce/Terminated Marriages has included same-sex.

表6. 現住人口動態登記年累計—按區域別分(續)

單位：人

區域別 Locality	出生人數按出生狀況 Births by Status								
	婚 生 Legitimate			非婚生—已認領 Illegitimate-Recognized			非婚生—未認領 Illegitimate-Unrecognized		
	合計 Total	男性 Male	女性 Female	合計 Total	男性 Male	女性 Female	合計 Total	男性 Male	女性 Female
一—三一年一至八月 Jan. 至 Aug., 2024	82,600	42,809	39,791	1,323	681	642	2,018	990	1,028
新 北 市 New Taipei City	10,012	5,156	4,856	167	79	88	263	119	144
臺 北 市 Taipei City	10,648	5,535	5,113	136	74	62	161	76	85
桃 園 市 Taoyuan City	10,431	5,447	4,984	181	87	94	239	114	125
臺 中 市 Taichung City	9,937	5,168	4,769	174	84	90	253	124	129
臺 南 市 Tainan City	5,572	2,871	2,701	88	51	37	136	73	63
高 雄 市 Kaohsiung City	9,511	4,896	4,615	157	78	79	215	100	115
臺 灣 省 Taiwan Prov.	25,956	13,433	12,523	416	227	189	743	380	363
宜 蘭 縣 Yilan C.	1,495	764	731	13	7	6	42	25	17
新 竹 縣 Hsinchu C.	2,310	1,179	1,131	27	16	11	62	34	28
苗 栗 縣 Miaoli C.	1,434	714	720	20	12	8	57	30	27
彰 化 縣 Changhua C.	5,610	2,918	2,692	70	40	30	99	50	49
南 投 縣 Nantou C.	1,431	743	688	25	17	8	61	34	27
雲 林 縣 Yunlin C.	3,916	2,047	1,869	62	38	24	72	28	44
嘉 義 縣 Chiayi C.	1,337	699	638	25	13	12	43	22	21
屏 東 縣 Pingtung C.	2,617	1,362	1,255	50	24	26	97	46	51
臺 東 縣 Taitung C.	911	459	452	21	14	7	54	24	30
花 蓮 縣 Hualien C.	997	507	490	33	10	23	76	38	38
澎 湖 縣 Penghu C.	468	239	229	7	3	4	4	1	3
基 隆 市 Keelung City	815	431	384	21	13	8	30	18	12
新 竹 市 Hsinchu City	1,906	1,007	899	27	12	15	24	16	8
嘉 義 市 Chiayi City	709	364	345	15	8	7	22	14	8
福 建 省 Fuchien Prov.	533	303	230	4	1	3	8	4	4
金 門 縣 Kinmen C.	462	259	203	4	1	3	7	4	3
連 江 縣 Lienchiang C.	71	44	27	—	—	—	1	—	1

TABLE 6. MOBILITY STATUS OF RESIDENT POPULATION OF THE YEAR - BY LOCALITY (CONT.)

Unit : Persons

棄嬰或無依兒童 Abandoned or Helpless Child			本國人與外國人結婚人數 Married with Foreigners			本國人與外國人 離婚/終止結婚人數 Divorced / Terminated Marriages with Foreigners		
			合計 Total	男性 Male	女性 Female	合計 Total	男性 Male	女性 Female
—	—	—	9,148	6,162	2,986	2,741	2,102	639
—	—	—	1,664	1,073	591	460	336	124
—	—	—	985	489	496	228	132	96
—	—	—	1,160	818	342	371	288	83
—	—	—	1,084	696	388	309	225	84
—	—	—	632	451	181	188	144	44
—	—	—	896	619	277	295	232	63
—	—	—	2,677	1,982	695	881	737	144
—	—	—	150	107	43	51	41	10
—	—	—	241	172	69	84	73	11
—	—	—	282	215	67	82	73	9
—	—	—	461	344	117	143	125	18
—	—	—	194	143	51	64	56	8
—	—	—	316	251	65	101	91	10
—	—	—	202	159	43	69	62	7
—	—	—	296	225	71	101	87	14
—	—	—	54	37	17	22	14	8
—	—	—	80	57	23	38	26	12
—	—	—	15	12	3	17	14	3
—	—	—	141	100	41	35	26	9
—	—	—	157	106	51	43	29	14
—	—	—	88	54	34	31	20	11
—	—	—	50	34	16	9	8	1
—	—	—	46	30	16	7	6	1
—	—	—	4	4	—	2	2	—

表7. 結婚及離婚/終止結婚登記—按國籍及月別分

單位：人

年(月)別 Year (Month)	結 婚			
	合 計 Total		本 國 人 R.O.C.	
	男 Male	女 Female	男 Male	女 Female
一〇四年 2015	154,346	154,346	149,660	139,044
一〇五年 2016	147,861	147,861	142,944	132,419
一〇六年 2017	138,034	138,034	132,730	122,241
一〇七年 2018	135,403	135,403	130,018	120,180
一〇八年 2019	133,441	135,607	127,493	120,339
一〇九年 2020	120,663	122,741	116,954	115,869
一一〇年 2021	113,820	115,392	110,705	110,340
一一一年 2022	123,890	126,104	119,136	118,208
一一二年 2023	124,097	126,287	116,756	111,159
八 月 Aug.	7,543	7,699	7,020	6,382
九 月 Sept.	9,315	9,479	8,707	8,126
十 月 Oct.	11,210	11,398	10,598	10,026
十一月 Nov.	10,192	10,342	9,661	9,138
十二月 Dec.	12,843	13,167	12,269	11,956
一一三年 2024	<b>78,595</b>	<b>80,043</b>	<b>74,261</b>	<b>69,894</b>
一 月 Jan.	13,828	14,064	13,212	12,674
二 月 Feb.	8,063	8,239	7,489	7,093
三 月 Mar.	12,221	12,423	11,622	11,180
四 月 Apr.	7,133	7,231	6,617	5,984
五 月 May	14,286	14,618	13,721	13,216
六 月 June	9,194	9,356	8,706	8,103
七 月 July	8,854	8,994	8,352	7,675
八 月 Aug.	5,016	5,118	4,542	3,969
較上月增減(%) VS. with Last Month	-43.35	-43.10	-45.62	-48.29
較上年同月增減(%) VS. with Last Year	-33.50	-33.52	-35.30	-37.81

資料來源：本戶政司。

說 明：1. 本國人含華僑。

2. 自108年5月24日起，資料包含相同性別之數據。

TABLE 7. MARRIAGE AND DIVORCE / TERMINATED MARRIAGES REGISTRATIONS - BY NATIONALITY AND MONTH

Unit : Persons

Marriage							
大陸地區 Mainland		港澳 H.K. & Macao		東南亞 S.E. Asia		其他國家 Others	
男 Male	女 Female	男 Male	女 Female	男 Male	女 Female	男 Male	女 Female
794	8,528	520	613	742	5,510	2,630	651
824	7,849	496	644	823	6,288	2,774	661
823	6,811	608	708	981	7,588	2,892	686
833	6,111	558	714	1,149	7,600	2,845	798
994	5,704	755	876	1,168	7,839	3,031	849
327	2,036	425	415	608	3,787	2,349	634
302	1,765	388	451	425	2,278	2,000	558
546	2,389	525	610	1,010	4,307	2,673	590
1,508	6,022	812	942	1,518	7,279	3,503	885
128	518	50	77	121	660	224	62
154	616	64	77	125	586	265	74
172	583	64	54	113	649	263	86
105	436	48	48	114	647	264	73
127	455	60	77	117	593	270	86
<b>965</b>	<b>3,478</b>	<b>383</b>	<b>509</b>	<b>1,092</b>	<b>5,556</b>	<b>1,894</b>	<b>606</b>
145	578	45	74	137	648	289	90
159	600	51	46	86	433	278	67
109	375	54	80	164	704	272	84
117	414	27	48	139	711	233	74
139	435	66	92	137	801	223	74
96	369	37	64	152	747	203	73
101	391	59	66	141	787	201	75
99	316	44	39	136	725	195	69
-1.98	-19.18	-25.42	-40.91	-3.55	-7.88	-2.99	-8.00
-22.66	-39.00	-12.00	-49.35	12.40	9.85	-12.95	11.29

Source :Dept. of Household Registration, MOI.

Note : 1.R.O.C. Residents include Overseas Chinese.

2.The figures included same-sex since 24, May 2019.

表7. 結婚及離婚/終止結婚登記—按國籍及月別分(續)

單位：人

年(月)別 Year (Month)	離婚 / 終止結婚			
	合計 Total		本國人 R.O.C.	
	男 Male	女 Female	男 Male	女 Female
一〇四年 2015	53,459	53,459	52,385	43,433
一〇五年 2016	53,837	53,837	52,741	44,158
一〇六年 2017	54,412	54,412	53,273	44,751
一〇七年 2018	54,443	54,443	53,323	45,167
一〇八年 2019	54,463	54,483	53,314	45,825
一〇九年 2020	51,509	51,851	50,705	45,353
一一〇年 2021	47,631	48,143	46,756	42,489
一一一年 2022	50,313	50,905	49,249	45,033
一一二年 2023	52,712	53,458	51,317	46,446
八月 Aug.	4,741	4,793	4,610	4,141
九月 Sept.	4,317	4,391	4,189	3,789
十月 Oct.	4,594	4,658	4,473	4,046
十一月 Nov.	4,494	4,542	4,390	3,992
十二月 Dec.	4,299	4,355	4,199	3,860
一一三年 2024	<b>35,436</b>	<b>36,028</b>	<b>34,506</b>	<b>31,566</b>
一月 Jan.	4,481	4,525	4,349	3,960
二月 Feb.	3,800	3,886	3,703	3,433
三月 Mar.	4,463	4,537	4,347	3,977
四月 Apr.	4,460	4,538	4,347	3,967
五月 May	4,976	5,058	4,865	4,440
六月 June	4,083	4,157	3,967	3,649
七月 July	4,482	4,572	4,369	3,980
八月 Aug.	4,691	4,755	4,559	4,160
較上月增減(%) VS. with Last Month	4.66	4.00	4.35	4.52
較上年同月增減(%) VS. with Last Year	-1.05	-0.79	-1.11	0.46

TABLE 7. MARRIAGE AND DIVORCE / TERMINATED MARRIAGES REGISTRATIONS - BY NATIONALITY AND MONTH (CONT.)

Unit : Persons

Divorce / Terminated Marriages							
大陸地區 Mainland		港澳 H.K. & Macao		東南亞 S.E. Asia		其他國家 Others	
男 Male	女 Female	男 Male	女 Female	男 Male	女 Female	男 Male	女 Female
256	6,098	88	79	195	3,728	535	121
270	5,822	91	105	178	3,629	557	123
276	5,616	84	118	236	3,804	543	123
287	5,286	93	151	202	3,707	538	132
269	4,799	117	138	212	3,566	551	155
182	3,246	72	91	198	3,053	352	108
204	2,759	72	90	220	2,691	379	114
224	2,770	97	133	266	2,845	477	124
326	3,624	159	204	262	3,005	648	179
31	328	15	20	23	285	62	19
31	334	17	14	30	238	50	16
27	318	7	11	25	266	62	17
23	292	5	19	23	227	53	12
21	251	10	12	22	223	47	9
<b>193</b>	<b>2,238</b>	<b>98</b>	<b>122</b>	<b>209</b>	<b>1,982</b>	<b>430</b>	<b>120</b>
30	313	10	13	30	232	62	7
26	229	8	13	16	195	47	16
16	277	12	12	33	250	55	21
19	293	21	14	26	250	47	14
25	290	12	21	29	287	45	20
23	251	8	16	26	232	59	9
24	288	12	17	23	268	54	19
30	297	15	16	26	268	61	14
25.00	3.13	25.00	-5.88	13.04	—	12.96	-26.32
-22.66	-9.45	—	-20.00	13.04	-5.96	-1.61	-26.32

表8. 結婚及離婚/終止結婚登記年累計—按國籍及區域別分

單位：人

區域別 Locality	結 婚			
	合 計 Total		本 國 人 R.O.C.	
	男 Male	女 Female	男 Male	女 Female
一一三年一至八月 Jan. - Aug., 2024	78,595	80,043	74,261	69,894
新 北 市 New Taipei City	13,559	13,785	12,658	11,888
臺 北 市 Taipei City	8,434	8,536	7,705	7,409
桃 園 市 Taoyuan City	8,357	8,529	7,877	7,309
臺 中 市 Taichung City	10,568	10,756	10,059	9,618
臺 南 市 Tainan City	6,050	6,194	5,803	5,513
高 雄 市 Kaohsiung City	9,155	9,359	8,735	8,313
臺 灣 省 Taiwan Prov.	22,004	22,408	20,997	19,483
宜蘭縣 Yilan C.	1,477	1,511	1,413	1,348
新竹縣 Hsinchu C.	2,086	2,106	1,991	1,829
苗栗縣 Miaoli C.	1,715	1,751	1,619	1,429
彰化縣 Changhua C.	3,658	3,718	3,486	3,236
南投縣 Nantou C.	1,422	1,434	1,354	1,232
雲林縣 Yunlin C.	2,121	2,139	2,038	1,801
嘉義縣 Chiayi C.	1,427	1,447	1,365	1,235
屏東縣 Pingtung C.	2,488	2,538	2,376	2,213
臺東縣 Taitung C.	689	713	661	652
花蓮縣 Hualien C.	1,121	1,167	1,080	1,073
澎湖縣 Penghu C.	326	320	319	297
基隆市 Keelung City	1,124	1,148	1,066	983
新竹市 Hsinchu City	1,542	1,592	1,470	1,418
嘉義市 Chiayi City	808	824	759	737
福 建 省 Fuchien Prov.	468	476	427	361
金門縣 Kinmen C.	423	431	386	327
連江縣 Lienchiang C.	45	45	41	34

資料來源：本部戶政司。

說 明：1. 本國人含華僑。

2. 資料包含相同性別之數據。

TABLE 8. MARRIAGE AND DIVORCE / TERMINATED MARRIAGES REGISTRATIONS OF THE YEAR - BY NATIONALITY AND LOCALITY

Unit : Persons

Marriage							
大陸地區 Mainland		港澳 H.K. & Macao		東南亞 S.E. Asia		其他國家 Others	
男 Male	女 Female	男 Male	女 Female	男 Male	女 Female	男 Male	女 Female
965	3,478	383	509	1,092	5,556	1,894	606
218	710	92	114	202	955	389	118
171	550	62	88	75	321	421	168
108	344	30	58	161	756	181	62
93	383	28	59	144	621	244	75
45	199	21	31	79	411	102	40
100	375	43	52	97	567	180	52
208	838	104	105	328	1,893	367	89
12	51	9	5	14	102	29	5
15	92	11	13	45	163	24	9
22	101	7	6	38	210	29	5
35	128	20	10	64	335	53	9
14	56	3	3	22	138	29	5
14	75	4	12	40	243	25	8
10	45	9	8	23	156	20	3
29	84	12	16	32	212	39	13
6	22	5	2	6	34	11	3
13	27	5	10	9	54	14	3
2	10	2	1	—	10	3	2
12	57	5	8	13	91	28	9
15	60	6	8	13	94	38	12
9	30	6	3	9	51	25	3
22	79	3	2	6	32	10	2
18	72	3	2	6	28	10	2
4	7	—	—	—	4	—	—

Source :Dept. of Household Registration, MOI.

Note : 1.R.O.C. Residents include Overseas Chinese.

2.The figures included same-sex.

表8. 結婚及離婚/終止結婚登記年累計—按國籍及區域別分(續)

單位：人

區域別 Locality	離婚 / 終止結婚			
	合計 Total		本國人 R.O.C.	
	男 Male	女 Female	男 Male	女 Female
一三年一至八月 Jan. - Aug., 2024	35,436	36,028	34,506	31,566
新北市 New Taipei City	6,049	6,131	5,858	5,360
臺北市 Taipei City	3,171	3,225	3,021	2,807
桃園市 Taoyuan City	4,127	4,225	4,002	3,680
臺中市 Taichung City	4,495	4,597	4,377	4,111
臺南市 Tainan City	2,673	2,705	2,619	2,423
高雄市 Kaohsiung City	4,230	4,300	4,138	3,793
臺灣省 Taiwan Prov.	10,533	10,679	10,334	9,261
宜蘭縣 Yilan C.	720	734	707	645
新竹縣 Hsinchu C.	903	913	887	783
苗栗縣 Miaoli C.	859	867	846	738
彰化縣 Changhua C.	1,552	1,552	1,528	1,345
南投縣 Nantou C.	730	736	714	623
雲林縣 Yunlin C.	869	873	856	719
嘉義縣 Chiayi C.	683	691	670	577
屏東縣 Pingtung C.	1,346	1,364	1,325	1,203
臺東縣 Taitung C.	348	348	337	307
花蓮縣 Hualien C.	655	679	640	619
澎湖縣 Penghu C.	260	260	257	231
基隆市 Keelung City	612	634	600	550
新竹市 Hsinchu City	619	637	602	579
嘉義市 Chiayi City	377	391	365	342
福建省 Fuchien Prov.	158	166	157	131
金門縣 Kinmen C.	139	145	138	114
連江縣 Lienchiang C.	19	21	19	17

TABLE 8. MARRIAGE AND DIVORCE / TERMINATED MARRIAGES REGISTRATIONS OF THE YEAR - BY NATIONALITY AND LOCALITY (CONT.)

Unit : Persons

Divorce / Terminated Marriages							
大陸地區 Mainland		港澳 H.K. & Macao		東南亞 S.E. Asia		其他國家 Others	
男 Male	女 Female	男 Male	女 Female	男 Male	女 Female	男 Male	女 Female
193	2,238	98	122	209	1,982	430	120
43	405	24	30	34	309	90	27
34	266	20	20	12	103	84	29
31	249	11	8	45	277	38	11
21	245	13	16	30	213	54	12
8	134	2	4	20	139	24	5
20	264	9	11	16	215	47	17
36	650	19	31	51	718	93	19
2	47	1	1	2	41	8	—
4	57	1	—	4	71	7	2
1	54	3	2	3	71	6	2
5	77	1	5	8	120	10	5
4	55	4	2	5	54	3	2
—	57	3	6	5	91	5	—
6	49	—	3	6	61	1	1
4	70	3	4	5	82	9	5
2	24	1	3	1	14	7	—
2	31	1	3	3	26	9	—
—	13	—	2	1	14	2	—
2	58	1	—	1	26	8	—
3	29	—	—	4	28	10	1
1	29	—	—	3	19	8	1
—	25	—	2	1	8	—	—
—	23	—	2	1	6	—	—
—	2	—	—	—	2	—	—



表9. 現住人口遷入遷出登記－按月別分

TABLE 9. MIGRATION REGISTRATION OF RESIDENT POPULATION - BY MONTH

單位：人

1. 男女合計

年(月)別 Year (Month)	遷入						
	合計 Total	自外國 From Foreign Countries	自他省(市)				
			新北市 New Taipei City	臺北市 Taipei City	桃園市 Taoyuan City	臺中市 Taichung City	臺南市 Tainan City
一〇四年 2015	1,004,108	36,928	99,230	76,258	32,203	36,855	23,191
一〇五年 2016	964,536	38,132	92,001	80,211	30,749	34,399	21,903
一〇六年 2017	948,049	35,784	88,933	79,324	30,324	34,118	21,594
一〇七年 2018	984,815	36,829	89,542	81,008	34,504	35,952	22,343
一〇八年 2019	972,043	39,120	82,298	86,325	35,409	36,347	22,107
一〇九年 2020	946,251	16,859	81,869	87,701	37,789	35,561	20,919
一一〇年 2021	920,703	16,733	79,441	82,161	38,703	33,268	20,139
一一一年 2022	1,086,712	170,960	84,229	78,247	40,219	34,288	19,961
一一二年 2023	1,126,548	230,286	82,912	74,000	36,918	31,807	18,986
八月 Aug.	103,978	13,585	8,231	7,756	3,686	3,281	1,986
九月 Sept.	94,121	9,457	7,534	7,654	3,427	2,927	1,713
十月 Oct.	73,918	11,288	5,661	4,815	2,540	2,165	1,231
十一月 Nov.	72,009	7,821	5,840	4,930	2,486	2,203	1,390
十二月 Dec.	68,898	8,882	5,363	4,285	2,341	2,068	1,317
<b>一一三年 2024</b>	<b>688,453</b>	<b>38,569</b>	<b>60,392</b>	<b>54,540</b>	<b>27,282</b>	<b>24,363</b>	<b>14,160</b>
一月 Jan.	87,743	7,528	7,269	6,611	3,314	2,910	1,750
二月 Feb.	77,802	5,958	6,570	6,089	3,151	2,657	1,588
三月 Mar.	89,045	5,008	7,817	6,737	3,547	3,006	1,748
四月 Apr.	78,529	4,684	6,792	5,799	3,310	2,863	1,730
五月 May	93,643	3,799	8,740	7,703	3,705	3,387	1,886
六月 June	79,450	3,610	7,139	6,327	3,062	2,854	1,595
七月 July	89,393	4,625	8,093	7,471	3,545	3,237	1,899
八月 Aug.	92,848	3,357	7,972	7,803	3,648	3,449	1,964
較上月增減(%) VS. with Last Month	3.86	-27.42	-1.50	4.44	2.91	6.55	3.42
較上年同月增減(%) VS. with Last Year	-10.70	-75.29	-3.15	0.61	-1.03	5.12	-1.11

資料來源：本戶政司。

說明：桃園市於103年12月25日改制升格為直轄市，103年以前無數值。

1. BOTH SEX

Unit: Persons

Immigrants / In-migrants							
From Other Provinces (Cities)				自本省 他縣市 Other C. & City of Prov.	自本縣 市他鄉 鎮市區 Other Township, City & Dist.	初設 戶籍 First Reg.	其他 Others
高雄市 Kaohsiung City	臺灣省 Taiwan Prov.	福建省 Fuchien Prov.	其他省市 Others				
35,665	113,398	4,662	24	47,147	480,415	18,006	126
33,996	102,400	4,968	29	45,216	461,604	18,756	172
33,956	101,003	4,964	25	44,046	457,133	16,704	141
34,427	101,855	5,290	23	46,665	479,279	16,965	133
32,674	97,678	5,533	19	44,866	473,169	16,368	130
32,508	91,409	4,851	6	43,376	481,769	11,469	165
31,834	88,152	4,226	3	42,928	472,054	10,940	121
33,400	88,603	4,410	13	42,508	475,576	14,173	125
31,927	93,881	5,204	4	42,690	457,727	20,058	148
3,381	9,610	515	1	4,166	45,823	1,940	17
2,917	7,970	400	—	3,745	44,937	1,428	12
2,099	6,301	366	—	2,895	33,091	1,455	11
2,260	6,252	319	—	2,939	34,190	1,368	11
2,183	6,281	336	1	2,904	31,165	1,762	10
<b>23,525</b>	<b>67,556</b>	<b>3,972</b>	<b>5</b>	<b>31,198</b>	<b>329,579</b>	<b>13,212</b>	<b>100</b>
2,892	8,359	462	—	3,969	40,883	1,786	10
2,634	7,865	508	—	3,559	36,013	1,198	12
3,105	8,932	487	—	4,054	43,008	1,582	14
2,740	7,571	418	—	3,735	37,498	1,377	12
3,135	8,915	496	—	4,450	45,757	1,655	15
2,779	7,851	500	—	3,431	38,633	1,655	14
3,018	8,680	571	2	3,806	42,269	2,166	11
3,222	9,383	530	3	4,194	45,518	1,793	12
6.76	8.10	-7.18	50.00	10.19	7.69	-17.22	9.09
-4.70	-2.36	2.91	200.00	0.67	-0.67	-7.58	-29.41

Source: Dept. of Household Registration, MOI.

Note: Taoyuan City on 25, December 2014, upgraded to special municipalities by reforming or merging; hence, values are nil before 2014.

表9. 現住人口遷入遷出登記－按月別分(續1)

TABLE 9. MIGRATION REGISTRATION OF RESIDENT POPULATION - BY MONTH(CONT. 1)

單位：人

1. 男女合計

年(月)別 Year (Month)	遷 出							
	合 計 Total	往外國 To Foreign Countries	往他省(市)					
			新北市 New Taipei City	臺北市 Taipei City	桃園市 Taoyuan City	臺中市 Taichung City	臺南市 Tainan City	高雄市 Kaohsiung City
一〇四年 2015	995,527	45,947	87,379	66,046	67,867	50,013	22,436	32,814
一〇五年 2016	952,829	44,807	87,296	60,452	59,872	46,899	22,167	32,713
一〇六年 2017	939,240	43,270	86,665	58,891	58,709	45,324	22,626	31,741
一〇七年 2018	975,927	44,485	91,579	60,487	56,491	46,152	21,895	31,477
一〇八年 2019	959,325	42,364	99,231	56,974	52,487	42,304	22,144	33,495
一〇九年 2020	980,229	61,973	100,145	54,378	51,855	41,943	21,170	31,090
一一〇年 2021	1,076,713	183,369	94,066	49,743	48,986	41,444	21,699	29,975
一一一年 2022	1,129,142	227,273	90,411	51,207	50,157	42,317	22,018	30,193
一一二年 2023	900,949	24,364	88,494	52,983	50,756	43,990	22,709	30,136
八 月 Aug.	91,624	3,123	8,996	5,106	5,450	4,466	2,487	3,107
九 月 Sept.	85,582	2,305	8,850	5,053	4,451	3,731	1,952	2,407
十 月 Oct.	62,834	1,634	5,935	3,894	3,277	2,936	1,385	2,032
十一月 Nov.	64,166	1,313	5,958	3,869	3,355	2,997	1,527	2,114
十二月 Dec.	59,340	1,054	5,537	3,609	3,043	2,890	1,566	2,048
<b>一一三年 2024</b>	<b>650,212</b>	<b>13,194</b>	<b>65,403</b>	<b>37,924</b>	<b>36,780</b>	<b>32,376</b>	<b>17,498</b>	<b>22,524</b>
一 月 Jan.	79,911	1,438	7,926	4,562	4,332	4,116	2,148	2,670
二 月 Feb.	71,783	1,109	7,360	4,342	3,828	3,717	2,159	2,528
三 月 Mar.	83,984	1,483	8,058	5,071	4,626	4,192	2,345	3,001
四 月 Apr.	73,903	1,390	7,255	4,211	4,217	3,518	1,849	2,585
五 月 May	89,887	1,669	9,195	5,525	5,079	4,291	2,320	2,906
六 月 June	75,677	1,437	7,532	4,587	4,426	3,741	1,975	2,616
七 月 July	84,691	2,033	8,965	4,825	5,127	4,348	2,205	2,960
八 月 Aug.	90,376	2,635	9,112	4,801	5,145	4,453	2,497	3,258
較上月增減(%) VS. with Last Month	6.71	29.61	1.64	-0.50	0.35	2.41	13.24	10.07
較上年同月增減(%) VS. with Last Year	-1.36	-15.63	1.29	-5.97	-5.60	-0.29	0.40	4.86

1. BOTH SEX

Unit : Persons

Emigrants / Out-migrants							鄉鎮區內住址變更 Change Residence		
To Other Provinces (Cities)			往本省 他縣市 Other C. & City of Prov.	往本縣 市他鄉 鎮市區 Other Town- ship, City & Dist.	廢止戶籍 Cancelled Reg.	其他 Others	入 In	出 Out	
臺灣省 Taiwan Prov.	福建省 Fuchien Prov.	其他省市 Others							
	85,978	8,929	—	47,147	480,415	243	313	653,958	653,958
	84,724	6,504	—	45,216	461,604	260	315	629,050	629,050
	83,358	6,902	—	44,046	457,133	263	312	615,260	615,260
	90,213	6,627	—	46,665	479,279	321	256	636,306	636,306
	85,841	5,895	—	44,866	473,169	324	231	638,353	638,353
	86,644	5,382	—	43,376	481,769	304	200	644,038	644,038
	85,878	6,133	—	42,928	472,054	291	147	615,057	615,057
	91,212	5,842	—	42,508	475,576	212	216	602,923	602,923
	80,215	6,352	—	42,690	457,727	305	228	588,632	588,632
八 月 Aug.	8,231	603	—	4,166	45,823	44	22	57,324	57,324
九 月 Sept.	7,025	1,073	—	3,745	44,937	35	18	59,792	59,792
十 月 Oct.	5,310	409	—	2,895	33,091	25	11	43,832	43,832
十一月 Nov.	5,522	338	—	2,939	34,190	31	13	45,375	45,375
十二月 Dec.	5,135	346	—	2,904	31,165	31	12	42,334	42,334
<b>一一三年 2024</b>	<b>60,139</b>	<b>3,146</b>	<b>—</b>	<b>31,198</b>	<b>329,579</b>	<b>313</b>	<b>138</b>	<b>417,707</b>	<b>417,707</b>
一 月 Jan.	7,352	461	—	3,969	40,883	38	16	51,392	51,392
二 月 Feb.	6,715	413	—	3,559	36,013	26	14	44,011	44,011
三 月 Mar.	7,712	374	—	4,054	43,008	35	25	54,500	54,500
四 月 Apr.	7,181	407	—	3,735	37,498	42	15	48,160	48,160
五 月 May	8,296	355	—	4,450	45,757	28	16	59,309	59,309
六 月 June	6,935	295	—	3,431	38,633	52	17	49,135	49,135
七 月 July	7,642	442	—	3,806	42,269	56	13	52,840	52,840
八 月 Aug.	8,306	399	—	4,194	45,518	36	22	58,360	58,360
較上月增減(%) VS. with Last Month	10.07	-9.73	--	10.19	7.69	-35.71	69.23	10.45	10.45
較上年同月增減(%) VS. with Last Year	4.86	-33.83	--	0.67	-0.67	-18.18	—	1.81	1.81

表9. 現住人口遷入遷出登記—按月別分(續2)

TABLE 9. MIGRATION REGISTRATION OF RESIDENT POPULATION - BY MONTH(CONT. 2)

單位：人

2. 男性

年(月)別 Year (Month)	遷入						
	合計 Total	自外國 From Foreign Countries	自他省(市)				
			新北市 New Taipei City	臺北市 Taipei City	桃園市 Taoyuan City	臺中市 Taichung City	臺南市 Tainan City
一〇四年 2015	453,242	17,286	45,909	35,951	14,931	16,650	10,456
一〇五年 2016	436,644	17,535	43,336	38,158	14,208	15,550	10,038
一〇六年 2017	431,110	16,441	41,731	37,551	14,383	15,654	9,884
一〇七年 2018	448,628	17,070	41,985	38,239	16,311	16,379	10,204
一〇八年 2019	443,200	18,061	38,146	41,098	16,653	16,500	10,220
一〇九年 2020	433,868	8,134	38,105	41,944	17,771	16,083	9,570
一一〇年 2021	423,227	7,893	37,048	39,403	18,311	15,252	9,405
一一一年 2022	497,466	75,988	39,205	37,278	18,938	15,926	9,168
一一二年 2023	518,600	107,651	38,490	35,555	17,242	14,466	8,771
八月 Aug.	48,088	6,441	3,808	3,743	1,797	1,508	924
九月 Sept.	43,050	4,170	3,491	3,689	1,627	1,380	785
十月 Oct.	33,344	4,836	2,642	2,328	1,133	955	560
十一月 Nov.	32,517	3,312	2,673	2,323	1,125	1,030	675
十二月 Dec.	31,245	4,095	2,466	2,072	1,061	886	616
<b>一一三年 2024</b>	<b>317,262</b>	<b>17,955</b>	<b>27,996</b>	<b>26,035</b>	<b>12,680</b>	<b>11,198</b>	<b>6,438</b>
一月 Jan.	40,154	3,543	3,325	3,128	1,515	1,300	797
二月 Feb.	36,238	2,881	3,045	2,945	1,505	1,235	691
三月 Mar.	40,544	2,252	3,558	3,184	1,695	1,371	792
四月 Apr.	36,687	2,183	3,170	2,791	1,543	1,353	772
五月 May	42,743	1,731	4,068	3,631	1,634	1,563	896
六月 June	36,601	1,592	3,320	3,057	1,435	1,278	731
七月 July	41,101	2,165	3,775	3,548	1,610	1,490	827
八月 Aug.	43,194	1,608	3,735	3,751	1,743	1,608	932
較上月增減(%) VS. with Last Month	5.09	-25.73	-1.06	5.72	8.26	7.92	12.70
較上年同月增減(%) VS. with Last Year	-10.18	-75.03	-1.92	0.21	-3.01	6.63	0.87

2. MALE

Unit: Persons

Immigrants / In-migrants							
From Other Provinces (Cities)				自本省 他縣市 Other C. & City of Prov.	自本縣 市他鄉 鎮市區 Other Township, City & Dist.	初設 戶籍 First Reg.	其他 Others
高雄市 Kaohsiung City	臺灣省 Taiwan Prov.	福建省 Fuchien Prov.	其他省市 Others				
16,495	51,899	2,546	13	21,145	215,131	4,775	55
15,803	47,321	2,775	16	20,285	206,694	4,842	83
15,808	46,922	2,708	15	20,001	205,384	4,569	59
16,115	47,109	2,903	11	21,116	216,455	4,666	65
15,184	45,346	2,923	17	20,467	213,504	5,016	65
15,292	42,409	2,691	4	19,577	218,612	3,585	91
15,258	41,276	2,350	2	19,491	214,405	3,074	59
15,912	41,210	2,538	4	19,393	217,258	4,601	47
15,058	43,539	2,880	3	19,429	208,806	6,649	61
1,606	4,507	277	1	1,907	20,931	635	3
1,407	3,711	205	—	1,746	20,355	481	3
989	2,881	188	—	1,276	15,083	468	5
1,057	2,921	180	—	1,339	15,459	421	2
1,002	2,840	201	—	1,309	14,124	569	4
<b>11,166</b>	<b>31,610</b>	<b>2,182</b>	<b>3</b>	<b>14,279</b>	<b>151,214</b>	<b>4,461</b>	<b>45</b>
1,341	3,910	254	—	1,786	18,566	686	3
1,237	3,756	280	—	1,614	16,595	447	7
1,457	4,060	280	—	1,802	19,555	534	4
1,327	3,601	237	—	1,721	17,484	499	6
1,482	4,055	247	—	2,050	20,849	528	9
1,356	3,664	269	—	1,568	17,832	492	7
1,410	4,159	335	—	1,764	19,357	655	6
1,556	4,405	280	3	1,974	20,976	620	3
10.35	5.91	-16.42	--	11.90	8.36	-5.34	-50.00
-3.11	-2.26	1.08	200.00	3.51	0.21	-2.36	—

表9. 現住人口遷入遷出登記－按月別分(續3)

TABLE 9. MIGRATION REGISTRATION OF RESIDENT POPULATION  
- BY MONTH(CONT. 3)

單位：人

2. 男性

年(月)別 Year (Month)	遷 出							
	合 計 Total	往外國 To Foreign Countries	往他省(市)					
			新北市 New Taipei City	臺北市 Taipei City	桃園市 Taoyuan City	臺中市 Taichung City	臺南市 Tainan City	高雄市 Kaohsiung City
一〇四年 2015	451,627	20,306	40,038	30,101	30,983	22,343	10,289	15,081
一〇五年 2016	434,410	20,024	40,414	27,815	28,064	21,215	10,236	15,313
一〇六年 2017	429,722	19,471	40,227	26,955	27,970	20,436	10,493	14,614
一〇七年 2018	447,240	20,211	42,390	27,655	26,873	20,640	10,218	14,755
一〇八年 2019	439,444	19,166	46,222	25,587	24,601	19,346	10,234	15,664
一〇九年 2020	449,525	27,284	47,181	24,628	24,227	19,007	10,056	14,280
一一〇年 2021	490,932	78,557	44,312	22,581	23,133	19,019	10,289	14,031
一一一年 2022	529,203	112,199	42,570	23,182	23,547	19,221	10,393	14,108
一一二年 2023	415,842	11,360	41,664	23,662	24,015	20,048	10,611	13,940
八 月 Aug.	42,451	1,417	4,297	2,286	2,575	2,042	1,212	1,424
九 月 Sept.	39,554	1,124	4,127	2,232	2,118	1,726	959	1,099
十 月 Oct.	28,806	755	2,735	1,751	1,552	1,384	609	910
十一月 Nov.	29,365	561	2,794	1,765	1,584	1,326	720	983
十二月 Dec.	27,090	489	2,595	1,550	1,401	1,275	717	972
<b>一一三年 2024</b>	<b>301,270</b>	<b>6,271</b>	<b>30,751</b>	<b>16,961</b>	<b>17,399</b>	<b>14,980</b>	<b>8,323</b>	<b>10,470</b>
一 月 Jan.	36,579	639	3,648	1,982	2,044	1,887	1,062	1,203
二 月 Feb.	33,446	529	3,494	1,944	1,820	1,756	1,027	1,179
三 月 Mar.	38,486	698	3,792	2,241	2,173	1,897	1,071	1,361
四 月 Apr.	34,712	695	3,484	1,895	2,013	1,643	879	1,226
五 月 May	41,279	788	4,264	2,462	2,351	1,971	1,076	1,316
六 月 June	35,227	684	3,596	2,034	2,058	1,759	950	1,242
七 月 July	39,269	961	4,196	2,222	2,477	1,997	1,059	1,397
八 月 Aug.	42,272	1,277	4,277	2,181	2,463	2,070	1,199	1,546
較上月增減(%) VS. with Last Month	7.65	32.88	1.93	-1.85	-0.57	3.66	13.22	10.67
較上年同月增減(%) VS. with Last Year	-0.42	-9.88	-0.47	-4.59	-4.35	1.37	-1.07	8.57

2. MALE

Unit : Persons

Emigrants / Out-migrants							鄉鎮區內住址變更 Change Residence	
To Other Provinces (Cities)			往本省 他縣市 Other C. & City of Prov.	往本縣 市他鄉 鎮市區 Other Town- ship, City & Dist.	廢止戶籍 Cancelled Reg.	其他 Others	入 In	出 Out
臺灣省 Taiwan Prov.	福建省 Fuchien Prov.	其他省市 Others						
41,234	4,768	—	21,145	215,131	85	123	310,303	310,303
40,731	3,401	—	20,285	206,694	88	130	298,435	298,435
40,175	3,771	—	20,001	205,384	94	131	292,857	292,857
43,166	3,548	—	21,116	216,455	104	109	300,848	300,848
41,107	3,309	—	20,467	213,504	120	117	301,422	301,422
41,458	3,028	—	19,577	218,612	105	82	305,939	305,939
41,664	3,274	—	19,491	214,405	106	70	292,366	292,366
43,998	3,156	—	19,393	217,258	70	108	286,576	286,576
38,601	3,460	—	19,429	208,806	129	117	279,450	279,450
4,011	323	—	1,907	20,931	12	14	27,112	27,112
3,490	544	—	1,746	20,355	21	13	28,201	28,201
2,516	219	—	1,276	15,083	7	9	20,791	20,791
2,626	186	—	1,339	15,459	14	8	21,505	21,505
2,436	198	—	1,309	14,124	17	7	20,100	20,100
<b>28,687</b>	<b>1,734</b>	<b>—</b>	<b>14,279</b>	<b>151,214</b>	<b>131</b>	<b>70</b>	<b>198,740</b>	<b>198,740</b>
3,480	264	—	1,786	18,566	8	10	24,412	24,412
3,252	222	—	1,614	16,595	8	6	20,991	20,991
3,646	216	—	1,802	19,555	21	13	25,862	25,862
3,418	236	—	1,721	17,484	10	8	23,077	23,077
3,945	191	—	2,050	20,849	11	5	28,119	28,119
3,317	154	—	1,568	17,832	24	9	23,342	23,342
3,578	228	—	1,764	19,357	28	5	25,204	25,204
4,051	223	—	1,974	20,976	21	14	27,733	27,733
10.67	-2.19	--	11.90	8.36	-25.00	180.00	10.03	10.03
8.57	-30.96	--	3.51	0.21	75.00	—	2.29	2.29

表9. 現住人口遷入遷出登記—按月別分(續4)

TABLE 9. MIGRATION REGISTRATION OF RESIDENT POPULATION  
- BY MONTH(CONT. 4)

單位：人

3. 女性

年(月)別 Year (Month)	遷入						
	合計 Total	自外國 From Foreign Countries	自他省(市)				
			新北市 New Taipei City	臺北市 Taipei City	桃園市 Taoyuan City	臺中市 Taichung City	臺南市 Tainan City
一〇四年 2015	550,866	19,642	53,321	40,307	17,272	20,205	12,735
一〇五年 2016	527,892	20,597	48,665	42,053	16,541	18,849	11,865
一〇六年 2017	516,939	19,343	47,202	41,773	15,941	18,464	11,710
一〇七年 2018	536,187	19,759	47,557	42,769	18,193	19,573	12,139
一〇八年 2019	528,843	21,059	44,152	45,227	18,756	19,847	11,887
一〇九年 2020	512,383	8,725	43,764	45,757	20,018	19,478	11,349
一一〇年 2021	497,476	8,840	42,393	42,758	20,392	18,016	10,734
一一一年 2022	589,246	94,972	45,024	40,969	21,281	18,362	10,793
一一二年 2023	607,948	122,635	44,422	38,445	19,676	17,341	10,215
八月 Aug.	55,890	7,144	4,423	4,013	1,889	1,773	1,062
九月 Sept.	51,071	5,287	4,043	3,965	1,800	1,547	928
十月 Oct.	40,574	6,452	3,019	2,487	1,407	1,210	671
十一月 Nov.	39,492	4,509	3,167	2,607	1,361	1,173	715
十二月 Dec.	37,653	4,787	2,897	2,213	1,280	1,182	701
一一三年 2024	<b>371,191</b>	<b>20,614</b>	<b>32,396</b>	<b>28,505</b>	<b>14,602</b>	<b>13,165</b>	<b>7,722</b>
一月 Jan.	47,589	3,985	3,944	3,483	1,799	1,610	953
二月 Feb.	41,564	3,077	3,525	3,144	1,646	1,422	897
三月 Mar.	48,501	2,756	4,259	3,553	1,852	1,635	956
四月 Apr.	41,842	2,501	3,622	3,008	1,767	1,510	958
五月 May	50,900	2,068	4,672	4,072	2,071	1,824	990
六月 June	42,849	2,018	3,819	3,270	1,627	1,576	864
七月 July	48,292	2,460	4,318	3,923	1,935	1,747	1,072
八月 Aug.	49,654	1,749	4,237	4,052	1,905	1,841	1,032
較上月增減(%) VS. with Last Month	2.82	-28.90	-1.88	3.29	-1.55	5.38	-3.73
較上年同月增減(%) VS. with Last Year	-11.16	-75.52	-4.21	0.97	0.85	3.84	-2.82

3. FEMALE

Unit: Persons

Immigrants / In-migrants							
From Other Provinces (Cities)				自本省 他縣市 Other C. & City of Prov.	自本縣 市他鄉 鎮市區 Other Township, City & Dist.	初設 戶籍 First Reg.	其他 Others
高雄市 Kaohsiung City	臺灣省 Taiwan Prov.	福建省 Fuchien Prov.	其他省市 Others				
19,170	61,499	2,116	11	26,002	265,284	13,231	71
18,193	55,079	2,193	13	24,931	254,910	13,914	89
18,148	54,081	2,256	10	24,045	251,749	12,135	82
18,312	54,746	2,387	12	25,549	262,824	12,299	68
17,490	52,332	2,610	2	24,399	259,665	11,352	65
17,216	49,000	2,160	2	23,799	263,157	7,884	74
16,576	46,876	1,876	1	23,437	257,649	7,866	62
17,488	47,393	1,872	9	23,115	258,318	9,572	78
16,869	50,342	2,324	1	23,261	248,921	13,409	87
1,775	5,103	238	—	2,259	24,892	1,305	14
1,510	4,259	195	—	1,999	24,582	947	9
1,110	3,420	178	—	1,619	18,008	987	6
1,203	3,331	139	—	1,600	18,731	947	9
1,181	3,441	135	1	1,595	17,041	1,193	6
<b>12,359</b>	<b>35,946</b>	<b>1,790</b>	<b>2</b>	<b>16,919</b>	<b>178,365</b>	<b>8,751</b>	<b>55</b>
1,551	4,449	208	—	2,183	22,317	1,100	7
1,397	4,109	228	—	1,945	19,418	751	5
1,648	4,872	207	—	2,252	23,453	1,048	10
1,413	3,970	181	—	2,014	20,014	878	6
1,653	4,860	249	—	2,400	24,908	1,127	6
1,423	4,187	231	—	1,863	20,801	1,163	7
1,608	4,521	236	2	2,042	22,912	1,511	5
1,666	4,978	250	—	2,220	24,542	1,173	9
3.61	10.11	5.93	-100.00	8.72	7.11	-22.37	80.00
-6.14	-2.45	5.04	--	-1.73	-1.41	-10.11	-35.71

表9. 現住人口遷入遷出登記－按月別分(續5完)

單位：人

3. 女性

年(月)別 Year (Month)	遷 出							
	合 計 Total	往外國 To Foreign Countries	往他省(市)					
			新北市 New Taipei City	臺北市 Taipei City	桃園市 Taoyuan City	臺中市 Taichung City	臺南市 Tainan City	高雄市 Kaohsiung City
一〇四年 2015	543,900	25,641	47,341	35,945	36,884	27,670	12,147	17,733
一〇五年 2016	518,419	24,783	46,882	32,637	31,808	25,684	11,931	17,400
一〇六年 2017	509,518	23,799	46,438	31,936	30,739	24,888	12,133	17,127
一〇七年 2018	528,687	24,274	49,189	32,832	29,618	25,512	11,677	16,722
一〇八年 2019	519,881	23,198	53,009	31,387	27,886	22,958	11,910	17,831
一〇九年 2020	530,704	34,689	52,964	29,750	27,628	22,936	11,114	16,810
一一〇年 2021	585,781	104,812	49,754	27,162	25,853	22,425	11,410	15,944
一一一年 2022	599,939	115,074	47,841	28,025	26,610	23,096	11,625	16,085
一一二年 2023	485,107	13,004	46,830	29,321	26,741	23,942	12,098	16,196
八 月 Aug.	49,173	1,706	4,699	2,820	2,875	2,424	1,275	1,683
九 月 Sept.	46,028	1,181	4,723	2,821	2,333	2,005	993	1,308
十 月 Oct.	34,028	879	3,200	2,143	1,725	1,552	776	1,122
十一月 Nov.	34,801	752	3,164	2,104	1,771	1,671	807	1,131
十二月 Dec.	32,250	565	2,942	2,059	1,642	1,615	849	1,076
一一三年 2024	<b>348,942</b>	<b>6,923</b>	<b>34,652</b>	<b>20,963</b>	<b>19,381</b>	<b>17,396</b>	<b>9,175</b>	<b>12,054</b>
一 月 Jan.	43,332	799	4,278	2,580	2,288	2,229	1,086	1,467
二 月 Feb.	38,337	580	3,866	2,398	2,008	1,961	1,132	1,349
三 月 Mar.	45,498	785	4,266	2,830	2,453	2,295	1,274	1,640
四 月 Apr.	39,191	695	3,771	2,316	2,204	1,875	970	1,359
五 月 May	48,608	881	4,931	3,063	2,728	2,320	1,244	1,590
六 月 June	40,450	753	3,936	2,553	2,368	1,982	1,025	1,374
七 月 July	45,422	1,072	4,769	2,603	2,650	2,351	1,146	1,563
八 月 Aug.	48,104	1,358	4,835	2,620	2,682	2,383	1,298	1,712
較上月增減(%) VS. with Last Month	5.90	26.68	1.38	0.65	1.21	1.36	13.26	9.53
較上年同月增減(%) VS. with Last Year	-2.17	-20.40	2.89	-7.09	-6.71	-1.69	1.80	1.72

TABLE 9. MIGRATION REGISTRATION OF RESIDENT POPULATION - BY MONTH(END)

3. FEMALE

Unit : Persons

Emigrants / Out-migrants							鄉鎮區內住址變更 Change Residence	
To Other Provinces (Cities)			往本省 他縣市 Other C. & City of Prov.	往本縣 市他鄉 鎮市區 Other Town- ship, City & Dist.	廢止戶籍 Cancelled Reg.	其他 Others	入 In	出 Out
臺灣省 Taiwan Prov.	福建省 Fuchien Prov.	其他省市 Others						
44,744	4,161	—	26,002	265,284	158	190	343,655	343,655
43,993	3,103	—	24,931	254,910	172	185	330,615	330,615
43,183	3,131	—	24,045	251,749	169	181	322,403	322,403
47,047	3,079	—	25,549	262,824	217	147	335,458	335,458
44,734	2,586	—	24,399	259,665	204	114	336,931	336,931
45,186	2,354	—	23,799	263,157	199	118	338,099	338,099
44,214	2,859	—	23,437	257,649	185	77	322,691	322,691
47,214	2,686	—	23,115	258,318	142	108	316,347	316,347
41,614	2,892	—	23,261	248,921	176	111	309,182	309,182
4,220	280	—	2,259	24,892	32	8	30,212	30,212
3,535	529	—	1,999	24,582	14	5	31,591	31,591
2,794	190	—	1,619	18,008	18	2	23,041	23,041
2,896	152	—	1,600	18,731	17	5	23,870	23,870
2,699	148	—	1,595	17,041	14	5	22,234	22,234
<b>31,452</b>	<b>1,412</b>	<b>—</b>	<b>16,919</b>	<b>178,365</b>	<b>182</b>	<b>68</b>	<b>218,967</b>	<b>218,967</b>
3,872	197	—	2,183	22,317	30	6	26,980	26,980
3,463	191	—	1,945	19,418	18	8	23,020	23,020
4,066	158	—	2,252	23,453	14	12	28,638	28,638
3,763	171	—	2,014	20,014	32	7	25,083	25,083
4,351	164	—	2,400	24,908	17	11	31,190	31,190
3,618	141	—	1,863	20,801	28	8	25,793	25,793
4,064	214	—	2,042	22,912	28	8	27,636	27,636
4,255	176	—	2,220	24,542	15	8	30,627	30,627
9.53	-17.76	--	8.72	7.11	-46.43	—	10.82	10.82
1.72	-37.14	--	-1.73	-1.41	-53.13	—	1.37	1.37

表10. 現住人口遷入遷出登記—按區域別分

單位：人

1. 男女合計

區域別 Locality	遷入						
	合計 Total	自外國 From Foreign Countries	自他省(市)				
			新北市 New Taipei City	臺北市 Taipei City	桃園市 Taoyuan City	臺中市 Taichung City	臺南市 Tainan City
一三年八月 Aug., 2024	92,848	3,357	7,972	7,803	3,648	3,449	1,964
新北市New Taipei City	16,616	758	—	4,925	1,194	434	251
臺北市Taipei City	10,879	866	2,769	—	435	276	152
桃園市Taoyuan City	10,258	345	2,038	884	—	308	159
臺中市Taichung City	12,683	321	508	357	318	—	223
臺南市Tainan City	7,028	153	252	148	173	268	—
高雄市Kaohsiung City	11,554	309	323	223	222	333	565
臺灣省Taiwan Prov.	23,155	586	1,976	1,223	1,265	1,792	586
宜蘭縣Yilan C.	2,064	48	293	211	94	52	19
新竹縣Hsinchu C.	2,421	63	218	164	265	127	49
苗栗縣Miaoli C.	1,641	44	139	67	156	198	29
彰化縣Changhua C.	2,941	108	96	54	82	436	39
南投縣Nantou C.	1,183	25	58	31	40	307	12
雲林縣Yunlin C.	1,687	35	180	52	58	159	76
嘉義縣Chiayi C.	1,294	25	88	31	50	88	84
屏東縣Pingtung C.	2,447	66	105	49	92	105	74
臺東縣Taitung C.	739	9	69	35	78	56	30
花蓮縣Hualien C.	1,400	36	147	82	108	64	27
澎湖縣Penghu C.	551	5	57	21	23	32	48
基隆市Keelung City	1,716	37	353	241	70	37	8
新竹市Hsinchu City	2,070	52	133	155	120	90	54
嘉義市Chiayi City	1,001	33	40	30	29	41	37
福建省Fuchien Prov.	675	19	106	43	41	38	28
金門縣Kinmen C.	585	17	73	36	37	32	22
連江縣Lienchiang C.	90	2	33	7	4	6	6

資料來源：本部戶政司。

TABLE 10. MIGRATION REGISTRATION OF RESIDENT POPULATION - BY LOCALITY

1. BOTH SEX

Unit : Persons

Immigrants / In-migrants							
From Other Provinces (Cities)				自本省 他縣市 Other C. & City of Prov.	自本縣 市他鄉 鎮市區 Other Township, City & Dist.	初設 戶籍 First Reg.	其他 Others
高雄市 Kaohsiung City	臺灣省 Taiwan Prov.	福建省 Fuchien Prov.	其他省市 Others				
3,222	9,383	530	3	4,194	45,518	1,793	12
342	1,849	117	—	—	6,336	406	4
220	900	49	—	—	4,866	345	1
237	1,426	93	1	—	4,547	219	1
302	2,696	49	1	—	7,685	220	3
712	910	34	1	—	4,287	90	—
—	1,515	77	—	—	7,852	134	1
1,353	—	111	—	4,189	9,707	365	2
32	—	10	—	176	1,104	25	—
88	—	6	—	703	700	38	—
38	—	3	—	326	610	31	—
64	—	8	—	305	1,680	69	—
32	—	11	—	203	442	22	—
79	—	9	—	342	674	23	—
73	—	5	—	481	335	34	—
559	—	18	—	192	1,147	40	—
79	—	1	—	133	242	7	—
54	—	11	—	169	686	15	1
145	—	5	—	82	132	1	—
18	—	16	—	128	787	21	—
58	—	6	—	527	854	20	1
34	—	2	—	422	314	19	—
56	87	—	—	5	238	14	—
52	76	—	—	2	226	12	—
4	11	—	—	3	12	2	—

Source : Dept. of Household Registration, MOI.

表10. 現住人口遷入遷出登記－按區域別分(續1)

單位：人

1. 男女合計

區域別 Locality	遷 出							
	合 計 Total	往外國 To Foreign Countries	往他省(市)					
			新北市 New Taipei City	臺北市 Taipei City	桃園市 Taoyuan City	臺中市 Taichung City	臺南市 Tainan City	高雄市 Kaohsiung City
一三年八月 Aug., 2024	90,376	2,635	9,112	4,801	5,145	4,453	2,497	3,258
新 北 市New Taipei City	14,841	518	—	2,769	2,038	508	252	323
臺 北 市Taipei City	13,397	719	4,925	—	884	357	148	223
桃 園 市Taoyuan City	8,426	228	1,194	435	—	318	173	222
臺 中 市Taichung City	11,416	274	434	276	308	—	268	333
臺 南 市Tainan City	6,371	116	251	152	159	223	—	565
高 雄 市Kaohsiung City	11,333	253	342	220	237	302	712	—
臺 灣 省Taiwan Prov.	23,814	522	1,849	900	1,426	2,696	910	1,515
宜 蘭 縣Yilan C.	1,858	29	243	96	105	49	22	46
新 竹 縣Hsinchu C.	1,966	61	140	95	246	101	64	54
苗 栗 縣Miaoli C.	1,490	56	82	75	117	227	31	37
彰 化 縣Changhua C.	3,865	66	220	79	138	945	134	125
南 投 縣Nantou C.	1,413	31	78	44	55	459	34	39
雲 林 縣Yunlin C.	2,008	24	208	72	99	302	112	97
嘉 義 縣Chiayi C.	1,391	18	72	41	83	95	137	101
屏 東 縣Pingtung C.	2,600	58	122	47	106	129	141	655
臺 東 縣Taitung C.	762	10	75	28	74	61	35	96
花 蓮 縣Hualien C.	1,270	38	131	63	93	43	17	25
澎 湖 縣Penghu C.	582	6	56	24	41	71	43	117
基 隆 市Keelung City	1,527	38	270	115	108	40	16	19
新 竹 市Hsinchu City	2,043	55	108	83	122	106	51	43
嘉 義 市Chiayi City	1,039	32	44	38	39	68	73	61
福 建 省Fuchien Prov.	778	5	117	49	93	49	34	77
金 門 縣Kinmen C.	678	3	99	40	80	44	28	66
連 江 縣Lienchiang C.	100	2	18	9	13	5	6	11

TABLE 10. MIGRATION REGISTRATION OF RESIDENT POPULATION  
- BY LOCALITY(CONT. 1)

1. BOTH SEX

Unit : Persons

Emigrants / Out-migrants							鄉鎮區內住址變更 Change Residence	
To Other Provinces (Cities)			往本省 他縣市	往本縣 市他鄉 鎮市區	廢止戶籍	其他	入 In	出 Out
臺灣省 Taiwan Prov.	福建省 Fuchien Prov.	其他省市 Others	Other C. & City of Prov.	Other Town- ship, City & Dist.	Cancelled Reg.	Others		
8,306	399	—	4,194	45,518	36	22	58,360	58,360
1,976	106	—	—	6,336	7	8	11,181	11,181
1,223	43	—	—	4,866	7	2	6,183	6,183
1,265	41	—	—	4,547	2	1	7,840	7,840
1,792	38	—	—	7,685	5	3	7,317	7,317
586	28	—	—	4,287	3	1	3,699	3,699
1,353	56	—	—	7,852	5	1	6,337	6,337
—	87	—	4,189	9,707	7	6	15,491	15,491
—	2	—	162	1,104	—	—	1,205	1,205
—	5	—	498	700	2	—	1,542	1,542
—	6	—	249	610	—	—	1,234	1,234
—	15	—	462	1,680	1	—	2,318	2,318
—	7	—	224	442	—	—	1,030	1,030
—	7	—	412	674	1	—	1,281	1,281
—	4	—	505	335	—	—	653	653
—	10	—	182	1,147	1	2	1,540	1,540
—	2	—	139	242	—	—	674	674
—	1	—	170	686	—	3	848	848
—	7	—	85	132	—	—	305	305
—	7	—	126	787	1	—	856	856
—	10	—	610	854	—	1	1,215	1,215
—	4	—	365	314	1	—	790	790
111	—	—	5	238	—	—	312	312
89	—	—	3	226	—	—	261	261
22	—	—	2	12	—	—	51	51



表10. 現住人口遷入遷出登記－按區域別分(續2)

單位：人

2. 男性

區域別 Locality	遷入						
	合計 Total	自外國 From Foreign Countries	自他省(市)				
			新北市 New Taipei City	臺北市 Taipei City	桃園市 Taoyuan City	臺中市 Taichung City	臺南市 Tainan City
一三年八月 Aug., 2024	43,194	1,608	3,735	3,751	1,743	1,608	932
新北市New Taipei City	7,728	378	—	2,322	555	214	130
臺北市Taipei City	5,016	412	1,257	—	195	115	66
桃園市Taoyuan City	4,794	168	935	446	—	144	91
臺中市Taichung City	5,762	158	236	165	141	—	97
臺南市Tainan City	3,298	79	116	69	85	116	—
高雄市Kaohsiung City	5,364	121	147	114	108	161	272
臺灣省Taiwan Prov.	10,868	279	985	607	634	834	260
宜蘭縣Yilan C.	972	24	132	105	51	28	5
新竹縣Hsinchu C.	1,182	27	121	80	134	66	29
苗栗縣Miaoli C.	763	18	69	41	76	82	13
彰化縣Changhua C.	1,315	52	40	25	39	188	16
南投縣Nantou C.	565	12	33	15	23	151	4
雲林縣Yunlin C.	779	16	103	31	30	73	34
嘉義縣Chiayi C.	593	12	47	13	24	42	36
屏東縣Pingtung C.	1,169	28	49	23	43	52	34
臺東縣Taitung C.	363	6	32	19	35	32	13
花蓮縣Hualien C.	646	16	67	43	51	32	11
澎湖縣Penghu C.	283	4	34	13	14	14	28
基隆市Keelung City	823	18	170	113	38	18	4
新竹市Hsinchu City	979	34	70	75	61	39	25
嘉義市Chiayi City	436	12	18	11	15	17	8
福建省Fuchien Prov.	364	13	59	28	25	24	16
金門縣Kinmen C.	311	11	41	22	23	22	12
連江縣Lienchiang C.	53	2	18	6	2	2	4

TABLE 10. MIGRATION REGISTRATION OF RESIDENT POPULATION  
- BY LOCALITY(CONT. 2)

2. MALE

Unit : Persons

Immigrants / In-migrants							
From Other Provinces (Cities)				自本省 他縣市 Other C. & City of Prov.	自本縣 市他鄉 鎮市區 Other Township, City & Dist.	初設 戶籍 First Reg.	其他 Others
高雄市 Kaohsiung City	臺灣省 Taiwan Prov.	福建省 Fuchien Prov.	其他省市 Others				
1,556	4,405	280	3	1,974	20,976	620	3
155	839	62	—	—	2,916	155	2
109	417	22	—	—	2,278	145	—
112	692	43	1	—	2,089	73	—
141	1,263	27	1	—	3,469	64	—
353	436	24	1	—	1,985	34	—
—	711	33	—	—	3,658	39	—
662	—	69	—	1,970	4,464	103	1
16	—	6	—	89	511	5	—
52	—	4	—	344	315	10	—
22	—	1	—	148	288	5	—
32	—	7	—	132	771	13	—
14	—	6	—	93	212	2	—
27	—	4	—	152	304	5	—
40	—	3	—	222	144	10	—
271	—	13	—	92	546	18	—
46	—	—	—	61	117	2	—
24	—	7	—	87	303	4	1
62	—	4	—	42	67	1	—
8	—	12	—	67	365	10	—
33	—	—	—	256	377	9	—
15	—	2	—	185	144	9	—
24	47	—	—	4	117	7	—
20	40	—	—	1	113	6	—
4	7	—	—	3	4	1	—

表10. 現住人口遷入遷出登記－按區域別分(續3)

單位：人

2. 男性

區域別 Locality	遷 出							
	合 計 Total	往外國 To Foreign Countries	往他省(市)					
			新北市 New Taipei City	臺北市 Taipei City	桃園市 Taoyuan City	臺中市 Taichung City	臺南市 Tainan City	高雄市 Kaohsiung City
一三年八月 Aug., 2024	42,272	1,277	4,277	2,181	2,463	2,070	1,199	1,546
新 北 市New Taipei City	6,896	237	—	1,257	935	236	116	147
臺 北 市Taipei City	6,370	334	2,322	—	446	165	69	114
桃 園 市Taoyuan City	3,945	112	555	195	—	141	85	108
臺 中 市Taichung City	5,213	131	214	115	144	—	116	161
臺 南 市Tainan City	2,976	58	130	66	91	97	—	272
高 雄 市Kaohsiung City	5,340	121	155	109	112	141	353	—
臺 灣 省Taiwan Prov.	11,128	281	839	417	692	1,263	436	711
宜 蘭 縣Yilan C.	891	14	121	46	60	23	10	18
新 竹 縣Hsinchu C.	908	30	66	41	115	49	35	22
苗 栗 縣Miaoli C.	693	29	34	27	57	107	16	13
彰 化 縣Changhua C.	1,784	37	92	35	63	435	74	60
南 投 縣Nantou C.	685	16	36	25	30	219	14	15
雲 林 縣Yunlin C.	915	14	92	36	49	138	45	45
嘉 義 縣Chiayi C.	628	9	38	15	42	41	62	43
屏 東 縣Pingtung C.	1,231	33	49	19	51	68	62	314
臺 東 縣Taitung C.	369	8	38	15	31	31	17	47
花 蓮 縣Hualien C.	581	19	56	34	46	21	9	14
澎 湖 縣Penghu C.	327	5	31	19	24	36	25	59
基 隆 市Keelung City	711	19	120	55	51	19	9	10
新 竹 市Hsinchu City	929	33	49	35	56	47	19	22
嘉 義 市Chiayi City	476	15	17	15	17	29	39	29
福 建 省Fuchien Prov.	404	3	62	22	43	27	24	33
金 門 縣Kinmen C.	350	1	52	20	36	24	19	30
連 江 縣Lienchiang C.	54	2	10	2	7	3	5	3

TABLE 10. MIGRATION REGISTRATION OF RESIDENT POPULATION  
- BY LOCALITY(CONT. 3)

2. MALE

Unit : Persons

Emigrants / Out-migrants							鄉鎮區內住址變更 Change Residence	
To Other Provinces (Cities)			往本省 他縣市	往本縣 市他鄉 鎮市區	廢止戶籍	其他	入 In	出 Out
臺灣省 Taiwan Prov.	福建省 Fuchien Prov.	其他省市 Others	Other C. & City of Prov.	Other Town- ship, City & Dist.	Cancelled Reg.	Others		
4,051	223	—	1,974	20,976	21	14	27,733	27,733
985	59	—	—	2,916	4	4	5,318	5,318
607	28	—	—	2,278	5	2	2,897	2,897
634	25	—	—	2,089	—	1	3,701	3,701
834	24	—	—	3,469	2	3	3,399	3,399
260	16	—	—	1,985	1	—	1,801	1,801
662	24	—	—	3,658	4	1	3,023	3,023
—	47	—	1,970	4,464	5	3	7,430	7,430
—	2	—	86	511	—	—	594	594
—	3	—	231	315	1	—	757	757
—	5	—	117	288	—	—	617	617
—	8	—	208	771	1	—	1,131	1,131
—	3	—	115	212	—	—	516	516
—	5	—	186	304	1	—	579	579
—	—	—	234	144	—	—	328	328
—	5	—	83	546	—	1	720	720
—	1	—	64	117	—	—	297	297
—	1	—	77	303	—	1	416	416
—	3	—	58	67	—	—	155	155
—	5	—	57	365	1	—	403	403
—	5	—	285	377	—	1	561	561
—	1	—	169	144	1	—	356	356
69	—	—	4	117	—	—	164	164
52	—	—	3	113	—	—	139	139
17	—	—	1	4	—	—	25	25

表10. 現住人口遷入遷出登記－按區域別分(續4)

單位：人

3. 女性

區域別 Locality	遷入						
	合計 Total	自外國 From Foreign Countries	自他省(市)				
			新北市 New Taipei City	臺北市 Taipei City	桃園市 Taoyuan City	臺中市 Taichung City	臺南市 Tainan City
一〇一三年八月 Aug., 2024	49,654	1,749	4,237	4,052	1,905	1,841	1,032
新北市New Taipei City	8,888	380	—	2,603	639	220	121
臺北市Taipei City	5,863	454	1,512	—	240	161	86
桃園市Taoyuan City	5,464	177	1,103	438	—	164	68
臺中市Taichung City	6,921	163	272	192	177	—	126
臺南市Tainan City	3,730	74	136	79	88	152	—
高雄市Kaohsiung City	6,190	188	176	109	114	172	293
臺灣省Taiwan Prov.	12,287	307	991	616	631	958	326
宜蘭縣Yilan C.	1,092	24	161	106	43	24	14
新竹縣Hsinchu C.	1,239	36	97	84	131	61	20
苗栗縣Miaoli C.	878	26	70	26	80	116	16
彰化縣Changhua C.	1,626	56	56	29	43	248	23
南投縣Nantou C.	618	13	25	16	17	156	8
雲林縣Yunlin C.	908	19	77	21	28	86	42
嘉義縣Chiayi C.	701	13	41	18	26	46	48
屏東縣Pingtung C.	1,278	38	56	26	49	53	40
臺東縣Taitung C.	376	3	37	16	43	24	17
花蓮縣Hualien C.	754	20	80	39	57	32	16
澎湖縣Penghu C.	268	1	23	8	9	18	20
基隆市Keelung City	893	19	183	128	32	19	4
新竹市Hsinchu City	1,091	18	63	80	59	51	29
嘉義市Chiayi City	565	21	22	19	14	24	29
福建省Fuchien Prov.	311	6	47	15	16	14	12
金門縣Kinmen C.	274	6	32	14	14	10	10
連江縣Lienchiang C.	37	—	15	1	2	4	2

TABLE 10. MIGRATION REGISTRATION OF RESIDENT POPULATION  
- BY LOCALITY(CONT. 4)

3. FEMALE

Unit : Persons

Immigrants / In-migrants							
From Other Provinces (Cities)				自本省 他縣市 Other C. & City of Prov.	自本縣 市他鄉 鎮市區 Other Township, City & Dist.	初設 戶籍 First Reg.	其他 Others
高雄市 Kaohsiung City	臺灣省 Taiwan Prov.	福建省 Fuchien Prov.	其他省市 Others				
1,666	4,978	250	—	2,220	24,542	1,173	9
187	1,010	55	—	—	3,420	251	2
111	483	27	—	—	2,588	200	1
125	734	50	—	—	2,458	146	1
161	1,433	22	—	—	4,216	156	3
359	474	10	—	—	2,302	56	—
—	804	44	—	—	4,194	95	1
691	—	42	—	2,219	5,243	262	1
16	—	4	—	87	593	20	—
36	—	2	—	359	385	28	—
16	—	2	—	178	322	26	—
32	—	1	—	173	909	56	—
18	—	5	—	110	230	20	—
52	—	5	—	190	370	18	—
33	—	2	—	259	191	24	—
288	—	5	—	100	601	22	—
33	—	1	—	72	125	5	—
30	—	4	—	82	383	11	—
83	—	1	—	40	65	—	—
10	—	4	—	61	422	11	—
25	—	6	—	271	477	11	1
19	—	—	—	237	170	10	—
32	40	—	—	1	121	7	—
32	36	—	—	1	113	6	—
—	4	—	—	—	8	1	—

表10. 現住人口遷入遷出登記—按區域別分(續5完)

單位：人

3. 女性

區域別 Locality	遷出							
	合計 Total	往外國 To Foreign Countries	往他省(市)					
			新北市 New Taipei City	臺北市 Taipei City	桃園市 Taoyuan City	臺中市 Taichung City	臺南市 Tainan City	高雄市 Kaohsiung City
一三年八月 Aug., 2024	48,104	1,358	4,835	2,620	2,682	2,383	1,298	1,712
新北市New Taipei City	7,945	281	—	1,512	1,103	272	136	176
臺北市Taipei City	7,027	385	2,603	—	438	192	79	109
桃園市Taoyuan City	4,481	116	639	240	—	177	88	114
臺中市Taichung City	6,203	143	220	161	164	—	152	172
臺南市Tainan City	3,395	58	121	86	68	126	—	293
高雄市Kaohsiung City	5,993	132	187	111	125	161	359	—
臺灣省Taiwan Prov.	12,686	241	1,010	483	734	1,433	474	804
宜蘭縣Yilan C.	967	15	122	50	45	26	12	28
新竹縣Hsinchu C.	1,058	31	74	54	131	52	29	32
苗栗縣Miaoli C.	797	27	48	48	60	120	15	24
彰化縣Changhua C.	2,081	29	128	44	75	510	60	65
南投縣Nantou C.	728	15	42	19	25	240	20	24
雲林縣Yunlin C.	1,093	10	116	36	50	164	67	52
嘉義縣Chiayi C.	763	9	34	26	41	54	75	58
屏東縣Pingtung C.	1,369	25	73	28	55	61	79	341
臺東縣Taitung C.	393	2	37	13	43	30	18	49
花蓮縣Hualien C.	689	19	75	29	47	22	8	11
澎湖縣Penghu C.	255	1	25	5	17	35	18	58
基隆市Keelung City	816	19	150	60	57	21	7	9
新竹市Hsinchu City	1,114	22	59	48	66	59	32	21
嘉義市Chiayi City	563	17	27	23	22	39	34	32
福建省Fuchien Prov.	374	2	55	27	50	22	10	44
金門縣Kinmen C.	328	2	47	20	44	20	9	36
連江縣Lienchiang C.	46	—	8	7	6	2	1	8

TABLE 10. MIGRATION REGISTRATION OF RESIDENT POPULATION - BY LOCALITY(END)

3. FEMALE

Unit : Persons

Emigrants / Out-migrants							鄉鎮區內住址變更 Change Residence	
To Other Provinces (Cities)			往本省 他縣市	往本縣 市他鄉 鎮市區	廢止戶籍	其他	入	出
臺灣省 Taiwan Prov.	福建省 Fuchien Prov.	其他省市 Others	Other C. & City of Prov.	Other Town- ship, City & Dist.	Cancelled Reg.	Others	In	Out
4,255	176	—	2,220	24,542	15	8	30,627	30,627
991	47	—	—	3,420	3	4	5,863	5,863
616	15	—	—	2,588	2	—	3,286	3,286
631	16	—	—	2,458	2	—	4,139	4,139
958	14	—	—	4,216	3	—	3,918	3,918
326	12	—	—	2,302	2	1	1,898	1,898
691	32	—	—	4,194	1	—	3,314	3,314
—	40	—	2,219	5,243	2	3	8,061	8,061
—	—	—	76	593	—	—	611	611
—	2	—	267	385	1	—	785	785
—	1	—	132	322	—	—	617	617
—	7	—	254	909	—	—	1,187	1,187
—	4	—	109	230	—	—	514	514
—	2	—	226	370	—	—	702	702
—	4	—	271	191	—	—	325	325
—	5	—	99	601	1	1	820	820
—	1	—	75	125	—	—	377	377
—	—	—	93	383	—	2	432	432
—	4	—	27	65	—	—	150	150
—	2	—	69	422	—	—	453	453
—	5	—	325	477	—	—	654	654
—	3	—	196	170	—	—	434	434
42	—	—	1	121	—	—	148	148
37	—	—	—	113	—	—	122	122
5	—	—	1	8	—	—	26	26

表11. 現住人口遷入遷出登記年累計—按區域別分

單位：人

1. 男女合計

區域別 Locality	遷入						
	合計 Total	自外國 From Foreign Countries	自他省(市)				
			新北市 New Taipei City	臺北市 Taipei City	桃園市 Taoyuan City	臺中市 Taichung City	臺南市 Tainan City
一三年一至八月 Jan. - Aug., 2024	688,453	38,569	60,392	54,540	27,282	24,363	14,160
新北市New Taipei City	124,427	8,698	—	34,636	9,261	3,116	1,594
臺北市Taipei City	83,648	10,324	22,654	—	3,373	1,928	991
桃園市Taoyuan City	76,567	3,478	14,862	6,138	—	2,212	1,149
臺中市Taichung City	94,908	3,755	3,687	2,543	2,159	—	1,679
臺南市Tainan City	51,542	1,927	1,832	1,168	1,232	1,611	—
高雄市Kaohsiung City	81,642	3,831	2,330	1,685	1,512	1,934	3,920
臺灣省Taiwan Prov.	170,540	6,362	14,262	8,060	9,299	13,206	4,629
宜蘭縣Yilan C.	14,311	403	2,020	1,245	698	315	114
新竹縣Hsinchu C.	17,812	659	1,426	1,063	2,156	927	393
苗栗縣Miaoli C.	12,516	518	1,034	488	1,049	1,508	217
彰化縣Changhua C.	20,876	877	857	432	555	3,100	347
南投縣Nantou C.	9,519	385	504	245	336	2,431	156
雲林縣Yunlin C.	15,311	454	1,501	403	703	1,689	639
嘉義縣Chiayi C.	9,983	307	716	218	420	570	707
屏東縣Pingtung C.	18,740	689	677	361	599	634	655
臺東縣Taitung C.	4,975	166	483	225	415	303	196
花蓮縣Hualien C.	9,152	337	921	482	602	298	142
澎湖縣Penghu C.	3,703	47	332	133	192	297	252
基隆市Keelung City	11,940	552	2,455	1,648	445	181	85
新竹市Hsinchu City	14,437	646	1,015	893	928	667	342
嘉義市Chiayi City	7,265	322	321	224	201	286	384
福建省Fuchien Prov.	5,179	194	765	310	446	356	198
金門縣Kinmen C.	4,520	167	638	261	369	297	161
連江縣Lienchiang C.	659	27	127	49	77	59	37

資料來源：本部戶政司。

TABLE 11. MIGRATION REGISTRATION OF RESIDENT POPULATION OF THE YEAR - BY LOCALITY

1. BOTH SEX

Unit : Persons

Immigrants / In-migrants							
From Other Provinces (Cities)				自本省 他縣市 Other C. & City of Prov.	自本縣 市他鄉 鎮市區 Other Township, City & Dist.	初設 戶籍 First Reg.	其他 Others
高雄市 Kaohsiung City	臺灣省 Taiwan Prov.	福建省 Fuchien Prov.	其他省市 Others				
23,525	67,556	3,972	5	31,198	329,579	13,212	100
2,566	13,317	913	—	—	47,425	2,879	22
1,646	6,988	344	—	—	32,893	2,498	9
1,728	10,079	612	1	—	34,806	1,490	12
2,390	19,506	412	1	—	57,234	1,527	15
5,057	6,310	288	1	—	31,410	700	6
—	10,638	505	—	—	53,979	1,298	10
9,785	—	898	2	31,175	70,085	2,751	26
179	—	48	—	1,026	8,065	194	4
561	—	73	—	5,160	5,048	345	1
294	—	60	—	2,590	4,519	237	2
494	—	102	—	2,167	11,522	421	2
250	—	51	—	1,618	3,368	175	—
647	—	71	2	3,607	5,381	213	1
503	—	48	—	3,495	2,802	196	1
4,361	—	145	—	1,315	9,047	252	5
514	—	26	—	844	1,751	50	2
291	—	50	—	994	4,930	103	2
871	—	46	—	627	884	22	—
139	—	87	—	778	5,379	188	3
405	—	56	—	3,945	5,306	231	3
276	—	35	—	3,009	2,083	124	—
353	718	—	—	23	1,747	69	—
314	590	—	—	14	1,647	62	—
39	128	—	—	9	100	7	—

Source : Dept. of Household Registration, MOI.

表11. 現住人口遷入遷出登記年累計—按區域別分(續1)

單位：人

1. 男女合計

區域別 Locality	遷出							
	合計 Total	往外國 To Foreign Countries	往他省(市)					
			新北市 New Taipei City	臺北市 Taipei City	桃園市 Taoyuan City	臺中市 Taichung City	臺南市 Tainan City	高雄市 Kaohsiung City
一三年一至八月 Jan. - Aug., 2024	650,212	13,194	65,403	37,924	36,780	32,376	17,498	22,524
新北市New Taipei City	110,816	2,906	—	22,654	14,862	3,687	1,832	2,330
臺北市Taipei City	90,845	3,324	34,636	—	6,138	2,543	1,168	1,685
桃園市Taoyuan City	63,430	1,298	9,261	3,373	—	2,159	1,232	1,512
臺中市Taichung City	83,014	1,361	3,116	1,928	2,212	—	1,611	1,934
臺南市Tainan City	46,254	659	1,594	991	1,149	1,679	—	3,920
高雄市Kaohsiung City	78,845	1,294	2,566	1,646	1,728	2,390	5,057	—
臺灣省Taiwan Prov.	171,238	2,325	13,317	6,988	10,079	19,506	6,310	10,638
宜蘭縣Yilan C.	13,445	152	1,660	940	778	366	150	224
新竹縣Hsinchu C.	13,859	229	949	692	1,772	769	350	334
苗栗縣Miaoli C.	11,330	213	857	442	986	1,835	215	252
彰化縣Changhua C.	27,749	323	1,487	690	908	6,949	900	848
南投縣Nantou C.	10,615	151	579	294	458	3,390	289	318
雲林縣Yunlin C.	14,035	144	1,403	421	746	1,912	695	635
嘉義縣Chiayi C.	10,900	115	657	253	490	836	1,059	685
屏東縣Pingtung C.	19,393	264	763	341	683	868	976	4,875
臺東縣Taitung C.	5,209	50	546	237	463	361	264	639
花蓮縣Hualien C.	9,377	130	963	424	775	412	204	316
澎湖縣Penghu C.	3,567	22	343	124	255	343	289	722
基隆市Keelung City	11,041	175	2,005	1,256	683	324	123	179
新竹市Hsinchu City	13,419	232	711	637	808	628	314	310
嘉義市Chiayi City	7,299	125	394	237	274	513	482	301
福建省Fuchien Prov.	5,770	27	913	344	612	412	288	505
金門縣Kinmen C.	4,984	18	768	292	488	345	247	460
連江縣Lienchiang C.	786	9	145	52	124	67	41	45

TABLE 11. MIGRATION REGISTRATION OF RESIDENT POPULATION OF THE YEAR - BY LOCALITY(CONT. 1)

1. BOTH SEX

Unit : Persons

Emigrants / Out-migrants							鄉鎮區內住址變更 Change Residence	
To Other Provinces (Cities)			往本省 他縣市	往本縣 市他鄉 鎮市區	廢止戶籍	其他	入 In	出 Out
臺灣省 Taiwan Prov.	福建省 Fuchien Prov.	其他省市 Others	Other C. & City of Prov.	Other Town- ship, City & Dist.	Cancelled Reg.	Others		
60,139	3,146	—	31,198	329,579	313	138	417,707	417,707
14,262	765	—	—	47,425	64	29	82,873	82,873
8,060	310	—	—	32,893	76	12	43,075	43,075
9,299	446	—	—	34,806	26	18	54,548	54,548
13,206	356	—	—	57,234	34	22	52,609	52,609
4,629	198	—	—	31,410	17	8	26,365	26,365
9,785	353	—	—	53,979	35	12	43,640	43,640
—	718	—	31,175	70,085	60	37	112,323	112,323
—	38	—	1,066	8,065	1	5	8,158	8,158
—	45	—	3,658	5,048	13	—	11,203	11,203
—	59	—	1,943	4,519	6	3	9,234	9,234
—	92	—	4,021	11,522	5	4	16,683	16,683
—	55	—	1,710	3,368	3	—	8,208	8,208
—	64	—	2,630	5,381	2	2	9,338	9,338
—	48	—	3,954	2,802	—	1	4,945	4,945
—	111	—	1,449	9,047	8	8	11,671	11,671
—	20	—	875	1,751	1	2	4,734	4,734
—	21	—	1,194	4,930	3	5	5,914	5,914
—	27	—	557	884	—	1	2,070	2,070
—	53	—	857	5,379	4	3	6,333	6,333
—	50	—	4,410	5,306	10	3	8,691	8,691
—	35	—	2,851	2,083	4	—	5,141	5,141
898	—	—	23	1,747	1	—	2,274	2,274
709	—	—	9	1,647	1	—	2,046	2,046
189	—	—	14	100	—	—	228	228

表11. 現住人口遷入遷出登記年累計—按區域別分(續2)

單位：人

2. 男性

區域別 Locality	遷入						
	合計 Total	自外國 From Foreign Countries	自他省(市)				
			新北市 New Taipei City	臺北市 Taipei City	桃園市 Taoyuan City	臺中市 Taichung City	臺南市 Tainan City
一三年一至八月 Jan. - Aug., 2024	317,262	17,955	27,996	26,035	12,680	11,198	6,438
新北市New Taipei City	57,460	4,029	—	16,398	4,224	1,450	736
臺北市Taipei City	37,891	4,698	10,117	—	1,463	830	442
桃園市Taoyuan City	35,672	1,668	6,913	2,948	—	1,027	521
臺中市Taichung City	43,195	1,768	1,711	1,221	971	—	731
臺南市Tainan City	23,907	905	879	563	577	759	—
高雄市Kaohsiung City	37,457	1,733	1,075	793	738	889	1,789
臺灣省Taiwan Prov.	78,890	3,041	6,903	3,944	4,457	6,049	2,103
宜蘭縣Yilan C.	6,677	185	970	595	332	146	52
新竹縣Hsinchu C.	8,629	330	747	551	1,000	467	220
苗栗縣Miaoli C.	5,880	268	513	265	518	689	106
彰化縣Changhua C.	9,383	439	395	217	266	1,381	142
南投縣Nantou C.	4,390	199	238	107	165	1,127	72
雲林縣Yunlin C.	6,498	211	681	196	324	717	273
嘉義縣Chiayi C.	4,533	133	362	100	216	273	309
屏東縣Pingtung C.	8,714	305	325	167	280	272	284
臺東縣Taitung C.	2,425	87	247	118	184	144	94
花蓮縣Hualien C.	4,156	153	422	234	297	129	63
澎湖縣Penghu C.	2,020	28	179	71	110	173	137
基隆市Keelung City	5,503	241	1,141	778	208	75	38
新竹市Hsinchu City	6,877	308	544	445	463	334	175
嘉義市Chiayi City	3,205	154	139	100	94	122	138
福建省Fuchien Prov.	2,790	113	398	168	250	194	116
金門縣Kinmen C.	2,362	93	328	133	204	157	93
連江縣Lienchiang C.	428	20	70	35	46	37	23

TABLE 11. MIGRATION REGISTRATION OF RESIDENT POPULATION OF THE YEAR - BY LOCALITY(CONT. 2)

2. MALE

Unit : Persons

Immigrants / In-migrants							
From Other Provinces (Cities)				自本省 他縣市 Other C. & City of Prov.	自本縣 市他鄉 鎮市區 Other Township, City & Dist.	初設 戶籍 First Reg.	其他 Others
高雄市 Kaohsiung City	臺灣省 Taiwan Prov.	福建省 Fuchien Prov.	其他省市 Others				
11,166	31,610	2,182	3	14,279	151,214	4,461	45
1,194	6,268	481	—	—	21,629	1,042	9
755	3,169	185	—	—	15,175	1,054	3
831	4,843	316	1	—	16,115	483	6
1,113	8,995	238	1	—	25,908	530	8
2,356	3,012	177	1	—	14,440	234	4
—	4,910	276	—	—	24,851	396	7
4,722	—	509	—	14,261	32,194	699	8
85	—	29	—	475	3,751	56	1
309	—	39	—	2,480	2,404	81	1
146	—	35	—	1,210	2,080	50	—
241	—	63	—	909	5,232	98	—
105	—	31	—	719	1,598	29	—
259	—	32	—	1,368	2,388	48	1
240	—	30	—	1,618	1,211	41	—
2,096	—	81	—	622	4,203	76	3
266	—	13	—	403	861	8	—
131	—	30	—	465	2,196	35	1
457	—	32	—	360	467	6	—
62	—	52	—	383	2,469	56	—
213	—	21	—	1,881	2,412	80	1
112	—	21	—	1,368	922	35	—
195	413	—	—	18	902	23	—
163	327	—	—	10	834	20	—
32	86	—	—	8	68	3	—

表11. 現住人口遷入遷出登記年累計—按區域別分(續3)

單位：人

2. 男性

區域別 Locality	遷 出							
	合 計 Total	往外國 To Foreign Countries	往他省(市)					
			新北市 New Taipei City	臺北市 Taipei City	桃園市 Taoyuan City	臺中市 Taichung City	臺南市 Tainan City	高雄市 Kaohsiung City
一三年一至八月 Jan. - Aug., 2024	301,270	6,271	30,751	16,961	17,399	14,980	8,323	10,470
新 北 市New Taipei City	51,011	1,338	—	10,117	6,913	1,711	879	1,075
臺 北 市Taipei City	42,790	1,539	16,398	—	2,948	1,221	563	793
桃 園 市Taoyuan City	29,437	620	4,224	1,463	—	971	577	738
臺 中 市Taichung City	37,792	664	1,450	830	1,027	—	759	889
臺 南 市Tainan City	21,222	335	736	442	521	731	—	1,789
高 雄 市Kaohsiung City	36,649	615	1,194	755	831	1,113	2,356	—
臺 灣 省Taiwan Prov.	79,253	1,146	6,268	3,169	4,843	8,995	3,012	4,910
宜蘭縣Yilan C.	6,337	78	807	422	375	179	67	98
新竹縣Hsinchu C.	6,455	108	426	293	837	358	166	148
苗栗縣Miaoli C.	5,211	114	405	192	465	838	102	109
彰化縣Changhua C.	12,471	156	659	316	428	3,152	417	359
南投縣Nantou C.	4,924	77	277	123	217	1,552	136	149
雲林縣Yunlin C.	6,392	74	711	213	371	861	315	295
嘉義縣Chiayi C.	4,883	49	297	102	243	383	503	312
屏東縣Pingtung C.	9,045	135	344	161	334	412	458	2,231
臺東縣Taitung C.	2,552	25	278	111	220	178	122	310
花蓮縣Hualien C.	4,290	63	434	205	382	207	89	153
澎湖縣Penghu C.	2,023	9	185	77	142	201	185	385
基隆市Keelung City	5,139	83	938	563	318	161	59	89
新竹市Hsinchu City	6,189	124	337	285	369	292	140	138
嘉義市Chiayi City	3,342	51	170	106	142	221	253	134
福 建 省Fuchien Prov.	3,116	14	481	185	316	238	177	276
金門縣Kinmen C.	2,636	7	406	153	239	202	151	253
連江縣Lienchiang C.	480	7	75	32	77	36	26	23

TABLE 11. MIGRATION REGISTRATION OF RESIDENT POPULATION OF THE YEAR - BY LOCALITY(CONT. 3)

2. MALE

Unit : Persons

Emigrants / Out-migrants							鄉鎮區內住址變更 Change Residence	
To Other Provinces (Cities)			往本省 他縣市	往本縣 市他鄉 鎮市區	廢止戶籍	其他	入 In	出 Out
臺灣省 Taiwan Prov.	福建省 Fuchien Prov.	其他省市 Others	Other C. & City of Prov.	Other Town- ship, City & Dist.	Cancelled Reg.	Others		
28,687	1,734	—	14,279	151,214	131	70	198,740	198,740
6,903	398	—	—	21,629	32	16	39,315	39,315
3,944	168	—	—	15,175	35	6	20,260	20,260
4,457	250	—	—	16,115	12	10	25,749	25,749
6,049	194	—	—	25,908	13	9	24,869	24,869
2,103	116	—	—	14,440	6	3	12,589	12,589
4,722	195	—	—	24,851	10	7	20,660	20,660
—	413	—	14,261	32,194	23	19	54,167	54,167
—	24	—	531	3,751	1	4	3,950	3,950
—	27	—	1,682	2,404	6	—	5,427	5,427
—	31	—	871	2,080	2	2	4,467	4,467
—	57	—	1,691	5,232	2	2	8,011	8,011
—	33	—	762	1,598	—	—	3,992	3,992
—	35	—	1,127	2,388	1	1	4,482	4,482
—	24	—	1,758	1,211	—	1	2,438	2,438
—	65	—	696	4,203	4	2	5,630	5,630
—	7	—	438	861	1	1	2,251	2,251
—	12	—	545	2,196	2	2	2,803	2,803
—	18	—	354	467	—	—	1,074	1,074
—	29	—	427	2,469	1	2	3,055	3,055
—	31	—	2,057	2,412	2	2	4,182	4,182
—	20	—	1,322	922	1	—	2,405	2,405
509	—	—	18	902	—	—	1,131	1,131
383	—	—	8	834	—	—	1,007	1,007
126	—	—	10	68	—	—	124	124



表11. 現住人口遷入遷出登記年累計—按區域別分(續4)

單位：人

3. 女性

區域別 Locality	遷入						
	合計 Total	自外國 From Foreign Countries	自他省(市)				
			新北市 New Taipei City	臺北市 Taipei City	桃園市 Taoyuan City	臺中市 Taichung City	臺南市 Tainan City
一三年一至八月 Jan. - Aug., 2024	371,191	20,614	32,396	28,505	14,602	13,165	7,722
新北市New Taipei City	66,967	4,669	—	18,238	5,037	1,666	858
臺北市Taipei City	45,757	5,626	12,537	—	1,910	1,098	549
桃園市Taoyuan City	40,895	1,810	7,949	3,190	—	1,185	628
臺中市Taichung City	51,713	1,987	1,976	1,322	1,188	—	948
臺南市Tainan City	27,635	1,022	953	605	655	852	—
高雄市Kaohsiung City	44,185	2,098	1,255	892	774	1,045	2,131
臺灣省Taiwan Prov.	91,650	3,321	7,359	4,116	4,842	7,157	2,526
宜蘭縣Yilan C.	7,634	218	1,050	650	366	169	62
新竹縣Hsinchu C.	9,183	329	679	512	1,156	460	173
苗栗縣Miaoli C.	6,636	250	521	223	531	819	111
彰化縣Changhua C.	11,493	438	462	215	289	1,719	205
南投縣Nantou C.	5,129	186	266	138	171	1,304	84
雲林縣Yunlin C.	8,813	243	820	207	379	972	366
嘉義縣Chiayi C.	5,450	174	354	118	204	297	398
屏東縣Pingtung C.	10,026	384	352	194	319	362	371
臺東縣Taitung C.	2,550	79	236	107	231	159	102
花蓮縣Hualien C.	4,996	184	499	248	305	169	79
澎湖縣Penghu C.	1,683	19	153	62	82	124	115
基隆市Keelung City	6,437	311	1,314	870	237	106	47
新竹市Hsinchu City	7,560	338	471	448	465	333	167
嘉義市Chiayi City	4,060	168	182	124	107	164	246
福建省Fuchien Prov.	2,389	81	367	142	196	162	82
金門縣Kinmen C.	2,158	74	310	128	165	140	68
連江縣Lienchiang C.	231	7	57	14	31	22	14

TABLE 11. MIGRATION REGISTRATION OF RESIDENT POPULATION OF THE YEAR - BY LOCALITY(CONT. 4)

3. FEMALE

Unit : Persons

Immigrants / In-migrants							
From Other Provinces (Cities)				自本省 他縣市 Other C. & City of Prov.	自本縣 市他鄉 鎮市區 Other Township, City & Dist.	初設 戶籍 First Reg.	其他 Others
高雄市 Kaohsiung City	臺灣省 Taiwan Prov.	福建省 Fuchien Prov.	其他省市 Others				
12,359	35,946	1,790	2	16,919	178,365	8,751	55
1,372	7,049	432	—	—	25,796	1,837	13
891	3,819	159	—	—	17,718	1,444	6
897	5,236	296	—	—	18,691	1,007	6
1,277	10,511	174	—	—	31,326	997	7
2,701	3,298	111	—	—	16,970	466	2
—	5,728	229	—	—	29,128	902	3
5,063	—	389	2	16,914	37,891	2,052	18
94	—	19	—	551	4,314	138	3
252	—	34	—	2,680	2,644	264	—
148	—	25	—	1,380	2,439	187	2
253	—	39	—	1,258	6,290	323	2
145	—	20	—	899	1,770	146	—
388	—	39	2	2,239	2,993	165	—
263	—	18	—	1,877	1,591	155	1
2,265	—	64	—	693	4,844	176	2
248	—	13	—	441	890	42	2
160	—	20	—	529	2,734	68	1
414	—	14	—	267	417	16	—
77	—	35	—	395	2,910	132	3
192	—	35	—	2,064	2,894	151	2
164	—	14	—	1,641	1,161	89	—
158	305	—	—	5	845	46	—
151	263	—	—	4	813	42	—
7	42	—	—	1	32	4	—

表11. 現住人口遷入遷出登記年累計—按區域別分(續5完)

單位：人

3. 女性

區域別 Locality	合計 Total	往外國 To Foreign Countries	遷出					
			往他省(市)					
			新北市 New Taipei City	臺北市 Taipei City	桃園市 Taoyuan City	臺中市 Taichung City	臺南市 Tainan City	高雄市 Kaohsiung City
一三年一至八月 Jan. - Aug., 2024	348,942	6,923	34,652	20,963	19,381	17,396	9,175	12,054
新北市New Taipei City	59,805	1,568	—	12,537	7,949	1,976	953	1,255
臺北市Taipei City	48,055	1,785	18,238	—	3,190	1,322	605	892
桃園市Taoyuan City	33,993	678	5,037	1,910	—	1,188	655	774
臺中市Taichung City	45,222	697	1,666	1,098	1,185	—	852	1,045
臺南市Tainan City	25,032	324	858	549	628	948	—	2,131
高雄市Kaohsiung City	42,196	679	1,372	891	897	1,277	2,701	—
臺灣省Taiwan Prov.	91,985	1,179	7,049	3,819	5,236	10,511	3,298	5,728
宜蘭縣Yilan C.	7,108	74	853	518	403	187	83	126
新竹縣Hsinchu C.	7,404	121	523	399	935	411	184	186
苗栗縣Miaoli C.	6,119	99	452	250	521	997	113	143
彰化縣Changhua C.	15,278	167	828	374	480	3,797	483	489
南投縣Nantou C.	5,691	74	302	171	241	1,838	153	169
雲林縣Yunlin C.	7,643	70	692	208	375	1,051	380	340
嘉義縣Chiayi C.	6,017	66	360	151	247	453	556	373
屏東縣Pingtung C.	10,348	129	419	180	349	456	518	2,644
臺東縣Taitung C.	2,657	25	268	126	243	183	142	329
花蓮縣Hualien C.	5,087	67	529	219	393	205	115	163
澎湖縣Penghu C.	1,544	13	158	47	113	142	104	337
基隆市Keelung City	5,902	92	1,067	693	365	163	64	90
新竹市Hsinchu City	7,230	108	374	352	439	336	174	172
嘉義市Chiayi City	3,957	74	224	131	132	292	229	167
福建省Fuchien Prov.	2,654	13	432	159	296	174	111	229
金門縣Kinmen C.	2,348	11	362	139	249	143	96	207
連江縣Lienchiang C.	306	2	70	20	47	31	15	22

TABLE 11. MIGRATION REGISTRATION OF RESIDENT POPULATION OF THE YEAR - BY LOCALITY(END)

3. FEMALE

Unit : Persons

Emigrants / Out-migrants							鄉鎮區內住址變更 Change Residence	
To Other Provinces (Cities)			往本省 他縣市	往本縣 市他鄉 鎮市區	廢止戶籍	其他	入 In	出 Out
臺灣省 Taiwan Prov.	福建省 Fuchien Prov.	其他省市 Others	Other C. & City of Prov.	Other Town- ship, City & Dist.	Cancelled Reg.	Others		
31,452	1,412	—	16,919	178,365	182	68	218,967	218,967
7,359	367	—	—	25,796	32	13	43,558	43,558
4,116	142	—	—	17,718	41	6	22,815	22,815
4,842	196	—	—	18,691	14	8	28,799	28,799
7,157	162	—	—	31,326	21	13	27,740	27,740
2,526	82	—	—	16,970	11	5	13,776	13,776
5,063	158	—	—	29,128	25	5	22,980	22,980
—	305	—	16,914	37,891	37	18	58,156	58,156
—	14	—	535	4,314	—	1	4,208	4,208
—	18	—	1,976	2,644	7	—	5,776	5,776
—	28	—	1,072	2,439	4	1	4,767	4,767
—	35	—	2,330	6,290	3	2	8,672	8,672
—	22	—	948	1,770	3	—	4,216	4,216
—	29	—	1,503	2,993	1	1	4,856	4,856
—	24	—	2,196	1,591	—	—	2,507	2,507
—	46	—	753	4,844	4	6	6,041	6,041
—	13	—	437	890	—	1	2,483	2,483
—	9	—	649	2,734	1	3	3,111	3,111
—	9	—	203	417	—	1	996	996
—	24	—	430	2,910	3	1	3,278	3,278
—	19	—	2,353	2,894	8	1	4,509	4,509
—	15	—	1,529	1,161	3	—	2,736	2,736
389	—	—	5	845	1	—	1,143	1,143
326	—	—	1	813	1	—	1,039	1,039
63	—	—	4	32	—	—	104	104

表12. 現住原住民人口數－按月別分

單位：人

年(月)底別 End of Year (Month)	總計 Grand total			平地 Total
	合計 Total	男性 Male	女性 Female	合計 Total
一〇四年 2015	546,698	266,041	280,657	256,730
一〇五年 2016	553,228	268,929	284,299	259,647
一〇六年 2017	559,426	271,683	287,743	262,316
一〇七年 2018	565,561	274,238	291,323	265,101
一〇八年 2019	571,427	276,739	294,688	267,721
一〇九年 2020	576,792	279,070	297,722	269,966
一一〇年 2021	580,758	280,886	299,872	271,606
一一一年 2022	584,125	282,130	301,995	272,797
一一二年 2023	589,038	284,069	304,969	274,817
八月 Aug.	587,482	283,418	304,064	274,213
九月 Sept.	587,922	283,617	304,305	274,400
十月 Oct.	588,303	283,766	304,537	274,529
十一月 Nov.	588,660	283,913	304,747	274,663
十二月 Dec.	589,038	284,069	304,969	274,817
<b>一一三年 2024</b>	<b>606,066</b>	<b>292,627</b>	<b>313,439</b>	<b>282,723</b>
一月 Jan.	589,917	284,508	305,409	275,219
二月 Feb.	592,451	285,816	306,635	276,412
三月 Mar.	595,387	287,338	308,049	277,742
四月 Apr.	597,883	288,563	309,320	278,871
五月 May	600,303	289,787	310,516	280,027
六月 June	601,951	290,589	311,362	280,789
七月 July	603,605	291,402	312,203	281,516
八月 Aug.	606,066	292,627	313,439	282,723
較上月增減(%) VS. with Last Month	0.41	0.42	0.40	0.43
較上年同月增減(%) VS. with Last Year	3.16	3.25	3.08	3.10

資料來源：本部戶政司。

TABLE 12. INDIGENOUS PEOPLE - BY MONTH

Unit : Persons

原住民 Plain-land Indigenous People		山地原住民 Mountain Indigenous People		
男性 Male	女性 Female	合計 Total	男性 Male	女性 Female
126,144	130,586	289,968	139,897	150,071
127,438	132,209	293,581	141,491	152,090
128,573	133,743	297,110	143,110	154,000
129,724	135,377	300,460	144,514	155,946
130,773	136,948	303,706	145,966	157,740
131,657	138,309	306,826	147,413	159,413
132,322	139,284	309,152	148,564	160,588
132,685	140,112	311,328	149,445	161,883
133,446	141,371	314,221	150,623	163,598
133,232	140,981	313,269	150,186	163,083
133,297	141,103	313,522	150,320	163,202
133,328	141,201	313,774	150,438	163,336
133,394	141,269	313,997	150,519	163,478
133,446	141,371	314,221	150,623	163,598
<b>137,383</b>	<b>145,340</b>	<b>323,343</b>	<b>155,244</b>	<b>168,099</b>
133,655	141,564	314,698	150,853	163,845
134,257	142,155	316,039	151,559	164,480
134,923	142,819	317,645	152,415	165,230
135,484	143,387	319,012	153,079	165,933
136,082	143,945	320,276	153,705	166,571
136,441	144,348	321,162	154,148	167,014
136,789	144,727	322,089	154,613	167,476
137,383	145,340	323,343	155,244	168,099
0.43	0.42	0.39	0.41	0.37
3.12	3.09	3.22	3.37	3.08

Source : Dept. of Household Registration, MOI.

表13. 現住原住民人口數－按區域別分

單位：人

區域別 Locality	總計 Grand Total			平地 合計 Total
	合計 Total	男性 Male	女性 Female	合計 Total
一三年八月底 End of Aug., 2024	606,066	292,627	313,439	282,723
新北市 New Taipei City	61,012	28,235	32,777	41,003
臺北市 Taipei City	18,248	7,932	10,316	10,532
桃園市 Taoyuan City	85,533	40,895	44,638	46,711
臺中市 Taichung City	39,674	18,517	21,157	16,203
臺南市 Tainan City	9,962	4,279	5,683	4,541
高雄市 Kaohsiung City	38,964	18,294	20,670	14,777
臺灣省 Taiwan Prov.	351,043	173,648	177,395	148,098
宜蘭縣 Yilan C.	18,878	9,201	9,677	3,194
新竹縣 Hsinchu C.	22,887	11,205	11,682	3,409
苗栗縣 Miaoli C.	12,013	5,861	6,152	4,816
彰化縣 Changhua C.	6,742	2,951	3,791	3,294
南投縣 Nantou C.	29,806	14,826	14,980	1,900
雲林縣 Yunlin C.	3,154	1,275	1,879	1,569
嘉義縣 Chiayi C.	6,160	2,904	3,256	1,037
屏東縣 Pingtung C.	61,920	30,478	31,442	5,251
臺東縣 Taitung C.	78,769	40,076	38,693	55,559
花蓮縣 Hualien C.	93,805	47,046	46,759	56,561
澎湖縣 Penghu C.	748	366	382	384
基隆市 Keelung City	9,920	4,793	5,127	8,271
新竹市 Hsinchu City	4,935	2,128	2,807	2,400
嘉義市 Chiayi City	1,306	538	768	453
福建省 Fuchien Prov.	1,630	827	803	858
金門縣 Kinmen C.	1,331	660	671	707
連江縣 Lienchiang C.	299	167	132	151

資料來源：本部戶政司。

TABLE 13. INDIGENOUS PEOPLE - BY LOCALITY

Unit : Persons

原住民 Plain-land Indigenous People		山地原住民 Mountain Indigenous People		
男性 Male	女性 Female	合計 Total	男性 Male	女性 Female
137,383	145,340	323,343	155,244	168,099
19,357	21,646	20,009	8,878	11,131
4,664	5,868	7,716	3,268	4,448
22,746	23,965	38,822	18,149	20,673
7,786	8,417	23,471	10,731	12,740
1,966	2,575	5,421	2,313	3,108
6,914	7,863	24,187	11,380	12,807
73,525	74,573	202,945	100,123	102,822
1,404	1,790	15,684	7,797	7,887
1,552	1,857	19,478	9,653	9,825
2,381	2,435	7,197	3,480	3,717
1,471	1,823	3,448	1,480	1,968
830	1,070	27,906	13,996	13,910
641	928	1,585	634	951
415	622	5,123	2,489	2,634
2,449	2,802	56,669	28,029	28,640
28,432	27,127	23,210	11,644	11,566
28,419	28,142	37,244	18,627	18,617
183	201	364	183	181
4,082	4,189	1,649	711	938
1,094	1,306	2,535	1,034	1,501
172	281	853	366	487
425	433	772	402	370
345	362	624	315	309
80	71	148	87	61

Source : Dept. of Household Registration, MOI.

表14. 戶政管理及便民服務案件

單位：件；人

年(月)別 Year(Month)	戶政管理件數 Services Cases of Population Administration						
	合計	虛報遷入 (出)登記	無戶籍 人口	重複戶籍	未接受戶 籍校正	發現不法 取得、變 造國民身 分證	受理公文 件數
	Total	False Register of Migration	Register Not Registered	Register Reduplicated	Not Correct Register	Illegally Obtained, Fake or Mutilation of Identity Card	The Amount of Handled Documents
一〇四年 2015	1,348,564	582	5	27	8	71	1,347,871
一〇五年 2016	1,350,936	542	9	27	1	94	1,350,263
一〇六年 2017	1,265,472	165	6	23	1	56	1,265,221
一〇七年 2018	1,235,457	149	2	30	1	124	1,235,151
一〇八年 2019	1,191,937	144	11	21	—	60	1,191,701
一〇九年 2020	1,158,912	163	5	16	—	75	1,158,653
一一〇年 2021	1,169,382	199	8	20	—	137	1,169,018
一一一年 2022	1,128,985	271	8	26	3	88	1,128,589
一一二年 2023	1,105,129	99	4	10	—	81	1,104,935
八月 Aug.	95,395	7	1	3	—	3	95,381
九月 Sept.	90,205	4	—	1	—	2	90,198
十月 Oct.	87,272	7	—	—	—	4	87,261
十一月 Nov.	93,223	9	1	1	—	17	93,195
十二月 Dec.	98,158	8	—	—	—	5	98,145
一一三年 2024	768,930	84	1	10	—	67	768,768
一月 Jan.	103,657	10	—	1	—	9	103,637
二月 Feb.	74,309	8	—	—	—	4	74,297
三月 Mar.	97,995	8	1	2	—	1	97,983
四月 Apr.	95,228	8	—	—	—	7	95,213
五月 May	103,394	11	—	1	—	9	103,373
六月 June	87,387	9	—	2	—	7	87,369
七月 July	102,073	20	—	1	—	12	102,040
八月 Aug.	104,887	10	—	3	—	18	104,856
較上月增減(%) VS. with Last Month	2.76	-50.00	--	200.00	--	50.00	2.76
較上年同月增減(%) VS. with Last Year	9.95	42.86	-100.00	—	--	500.00	9.93

資料來源：本部戶政司與直轄市及縣(市)政府。  
 說明：1.103年2月起將「便民服務」之「其他」詳列「辦理護照人別確認」、「辦理自然人憑證」、「網路預約辦理戶籍登記」、「國民身分證掛失(含撤銷)」、「派員查明居住事實服務」、「跨機關通報服務」、「到校受理初領國民身分證」等項目。  
 2.未領(換)國民身分證(入)包括年滿14歲未申請初領及全面換證未換領者,103年2月起加強年滿14歲未申請初領者之統計。  
 3.104年1月起將「戶政管理件數」新增「發現不法取得、冒用、變造國民身分證」、「受理公文件數」,刪除其他逾期登記項。  
 4.112年3月25日起「便民服務」之「其他」新增「辦理護照申請收件」項目。

TABLE 14. OFFENSE AND SERVICE CASES OF POPULATION ADMINISTRATION

Unit : Cases;Persons

合計	便民服務件數 Citizen Service Cases			
	電話、傳 真申請戶 籍資料	通信、網 路申請戶 籍資料	派員到家 辦理服務	填發一次 告知單(件)
	Applied by Telephone or Fax	Applied by Mailor Network	Home Service	Filled Once Notification (Cases)
Total				
3,099,127	51,241	38,189	14,083	224,732
3,716,391	59,835	38,197	17,060	247,571
4,652,456	67,709	36,652	17,387	204,731
5,398,970	74,687	41,282	20,666	184,039
5,732,889	79,212	45,508	17,364	175,162
5,498,872	75,756	58,367	11,762	172,164
5,361,592	71,740	86,012	8,199	176,392
5,588,897	83,245	140,619	6,535	192,675
5,896,067	94,199	221,329	8,824	182,339
555,446	8,135	23,470	813	16,718
499,635	7,307	19,470	674	14,865
434,201	7,733	17,002	689	15,014
451,493	8,013	20,342	784	15,505
432,282	7,357	18,626	844	14,626
4,193,009	69,427	151,753	6,635	119,217
520,192	8,535	18,730	837	16,602
445,381	7,887	14,375	664	13,674
577,051	9,273	23,229	928	16,228
495,368	8,138	18,552	763	14,157
623,515	10,018	18,434	796	15,892
471,259	8,161	18,957	819	12,977
523,681	8,736	18,892	744	14,382
536,562	8,679	20,584	1,084	15,305
2.46	-0.65	8.96	45.70	6.42
-3.40	6.69	-12.30	33.33	-8.45

Source : Dept. of Household Registration Affairs, MOI., County and City Government.  
 Note : 1.The figures of "Others" of "Citizen Service Cases" are splitted into 7 new categories resulting in a mass increase since Feb. 2014.  
 2.The figures of "Not Having Identity Cards" include those citizens over 14 but not having applied for Identity Card and those not yet having applied for the next generation Identity Card. Because of checking thorough data, the figures of citizens over 14 not having applied for Identity Card are increased since Feb. 2014.  
 3."Service Cases of Population Administration" added "Illegal Obtained, Fake or Mutilation of Identity Card" and "The Amount of Handled Documents" since Jan. 2015, and deleted all items without registration in designated time.  
 4.The figures of "Others" of "Citizen Service Cases" added "Receipt of Passport Application" since Mar.25,2023.

表14. 戶政管理及便民服務案件 (續)

單位：件；人

年(月)別 Year(Month)	便民服務件數 Citizen Service Cases						
	其他 Others						
	小計 Subtotal	辦理護照 人別確認 Identity Verification of Passport Application	辦理護照 申請收件 Receipt of Passport Application	辦理自然 人憑證 Application of Citizen Digital Certificate	網路預約 辦理戶籍 登記 Online Reservation of Household Registration	國民身分證 掛失 (含撤銷) Loss Report of Identity Card (Including Revocation)	派員查明 居住事實 服務 Reside Fact Inquiry Service
一〇四年 2015	2,770,882	454,182	—	688,904	16,153	504,959	11,221
一〇五年 2016	3,353,728	457,200	—	471,790	15,112	534,471	11,425
一〇六年 2017	4,325,977	451,454	—	524,007	15,757	511,620	11,951
一〇七年 2018	5,078,296	425,962	—	564,269	16,534	492,685	12,442
一〇八年 2019	5,415,643	366,414	—	596,276	17,407	470,226	12,329
一〇九年 2020	5,180,823	44,227	—	666,325	19,331	446,103	12,177
一一〇年 2021	5,019,249	11,896	—	616,115	24,739	411,298	9,264
一一一年 2022	5,165,823	26,104	—	579,427	30,093	401,041	10,171
一一二年 2023	5,389,376	98,111	269,333	619,057	39,661	406,967	11,262
八月 Aug.	506,310	7,471	27,123	51,438	2,972	35,563	999
九月 Sept.	457,319	6,083	21,119	42,958	3,036	30,667	852
十月 Oct.	393,763	7,091	25,566	43,047	3,148	33,587	1,108
十一月 Nov.	406,849	7,517	30,471	40,594	3,313	32,697	1,080
十二月 Dec.	390,829	6,953	27,793	41,386	3,697	33,177	822
一一三年 2024	<b>3,845,977</b>	<b>64,867</b>	<b>263,265</b>	<b>476,817</b>	<b>26,567</b>	<b>263,971</b>	<b>8,014</b>
一月 Jan.	475,488	7,829	29,439	46,678	3,484	42,903	1,076
二月 Feb.	408,781	7,547	31,495	39,905	2,634	28,185	843
三月 Mar.	527,393	10,177	44,837	55,412	3,860	31,596	1,043
四月 Apr.	453,758	8,230	34,911	62,586	2,695	30,653	970
五月 May	578,375	9,362	39,922	113,379	4,859	34,715	1,106
六月 June	430,345	8,107	29,084	47,342	3,193	29,341	933
七月 July	480,927	7,687	27,827	54,040	3,513	33,123	968
八月 Aug.	490,910	5,928	25,750	57,475	2,329	33,455	1,075
較上月增減(%) VS. with Last Month	2.66	-22.88	-7.46	6.36	-33.70	1.00	11.05
較上年同月增減(%) VS. with Last Year	-2.93	-20.65	-5.06	11.74	-21.64	-5.93	7.61

TABLE 14. OFFENSE AND SERVICE CASES OF POPULATION ADMINISTRATION(CONT.)

Unit : Cases;Persons

便民服務件數 Citizen Service Cases		月底未領(換)國民身分證(人) Not Having Identity Card (Persons)			月底櫃臺 服務窗口 數(件) Located Service Window (Cases)
其他 Others		合計 Total	初領 Initial Issuance of Identity Card	全面換證 Replacement of Identity Card	
跨機關通 報服務 CrossAgency Notification Service	到校受理 初領國民 身分證 Apply for Initial Issuance of Identity Card at School				
929,697	165,766	264,301	251,505	12,796	3,325
1,693,672	170,058	274,526	258,813	15,713	3,232
2,668,676	142,512	258,757	244,434	14,323	3,209
3,426,204	140,200	252,248	239,119	13,129	3,151
3,816,807	136,184	247,902	236,045	11,857	3,136
3,884,027	108,633	273,474	262,590	10,884	3,096
3,817,937	128,000	279,061	269,392	9,669	3,086
3,976,367	142,620	245,976	237,194	8,782	3,091
3,805,967	139,018	209,759	201,698	8,061	3,077
380,744	—	177,763	168,641	9,122	3,078
352,373	231	190,449	182,228	8,221	3,078
277,844	2,372	202,585	193,710	8,875	3,084
287,144	4,033	207,660	199,539	8,121	3,068
268,387	8,614	209,759	201,698	8,061	3,077
<b>2,646,678</b>	<b>95,798</b>	<b>161,181</b>	<b>153,551</b>	<b>7,630</b>	<b>3,072</b>
328,608	15,471	197,475	189,455	8,020	3,084
284,807	13,365	189,696	181,732	7,964	3,085
323,926	56,542	141,784	133,853	7,931	3,076
304,135	9,578	142,986	135,114	7,872	3,073
374,479	553	146,372	138,548	7,824	3,219
312,313	32	150,728	142,944	7,784	3,080
353,512	257	154,646	146,916	7,730	3,076
364,898	—	161,181	153,551	7,630	3,072
3.22	-100.00	4.23	4.52	-1.29	-0.13
-4.16	--	-9.33	-8.95	-16.36	-0.19

表15. 合作事業概況

年(半年)底別 End of Year(Half Year)	社(場) 數 No. of Cooperatives	社(場)員數	
		個人社員(人)	
		計 Sub. T	男 Male
一〇四年 2015	4,324	2,211,438	1,195,587
一〇五年 2016	4,260	2,130,344	1,160,503
一〇六年 2017	4,111	2,081,936	1,135,370
一〇七年 2018	4,004	1,999,715	1,091,302
一〇八年 2019	3,867	1,970,339	1,091,788
一〇九年 2020	3,937	1,851,860	1,008,629
一一〇年 2021	3,885	1,870,374	1,041,573
一一一年 2022	3,872	1,761,607	961,002
一一二年 2023	3,722	1,651,437	898,398
六月 June	3,840	1,730,385	940,866
十二月 Dec.	3,722	1,651,437	898,398
<b>一一三年 2024</b>	<b>3,640</b>	<b>1,579,816</b>	<b>856,321</b>
六月 June	3,640	1,579,816	856,321
較上期增減(%) VS. with Last Period	-2.20	-4.34	-4.68
較上年同期增減(%) VS. with Last Year	-5.21	-8.70	-8.99

資料來源：本部合作及人民團體司、直轄市、縣(市)政府、中華民國儲蓄互助協會。

說明：本表資料不含信用合作社。

Table 15. COOPERATIVE BUSINESS

No. of Cooperative Members		股金 總額 (千元) Capital (NT\$1,000)	平均每 社股金 (千元) Capital per Cooperative (NT\$1,000)
Individual Member (Persons)	法人社員 (個) No. of Legal Persons		
女 Female			
1,015,851	5,346	26,760,597	6,189
969,841	4,994	27,269,200	6,401
946,566	4,976	27,624,850	6,720
908,413	5,096	27,932,683	6,976
878,551	4,746	28,176,132	7,286
843,231	4,723	28,472,251	7,232
828,801	4,729	28,745,995	7,399
800,605	4,582	28,941,567	7,475
753,039	4,200	28,681,111	7,706
789,519	4,493	28,919,299	7,531
753,039	4,200	28,681,111	7,706
<b>723,495</b>	<b>4,029</b>	<b>27,872,586</b>	<b>7,657</b>
723,495	4,029	27,872,586	7,657
-3.92	-4.07	-2.82	-0.63
-8.36	-10.33	-3.62	1.68

Source : Dept. of Cooperatives and Civil Associations, MOL, County and City Government, Credit Union League of the Republic of China.

Note : The data of Credit Cooperatives are not included.

表16. 全國性人民團體

單位：團體數

年(季)底別 End of Year(Quarter)	政治團體 Political Associations		職業團體 Occupational Associations			
	政黨 Political Parties	全國性 政治團體 Nation-Wide Political Associations	合計 Total	工業團體 Industrial Associations	商業團體 Commercial Associations	自由職 業團體 Professional Associations
一〇四年 2015	287	47	340	154	134	52
一〇五年 2016	305	48	350	155	144	51
一〇六年 2017	328	50	354	156	147	51
一〇七年 2018	290	49	359	155	150	54
一〇八年 2019	291	45	366	156	153	57
一〇九年 2020	127	—	369	157	155	57
一一〇年 2021	112	—	371	157	157	57
一一一年 2022	82	—	375	157	161	57
一一二年 2023	92	—	377	157	163	57
第二季 2nd Qua.	80	—	378	157	164	57
第三季 3rd Qua.	92	—				
第四季 4th Qua.	92	—	377	157	163	57
一一三年 2024	78	—	379	158	164	57
第一季 1st Qua.	90	—				
第二季 2nd Qua.	78	—	379	158	164	57
較上季增減(%) VS. with Last Quarter	-13.33	--	0.53	0.64	0.61	—
較上年同季增減(%) VS. with Last Year	-2.50	--	0.27	0.64	—	—

資料來源：本部民政司、合作及人民團體司。

說明：因應政黨法公布施行，截至109年5月底，所有未依法另行成立政黨之政治團體均被廢止立案，已無全國性政治團體。

TABLE 16. NATIONAL-WIDE CIVIC ASSOCIATIONS

Unit : Associations

合計 Total	社會團體 Social Associations							
	學術文 化團體 Academic & Cultural Associations	醫療衛 生團體 Medical Associations	宗教團體 Religious Associa- tions	體育團體 Sports Associa- tions	社會服 務及慈 善團體 Social Services & Charity Associations	國際團體 Internat- ional Associa- tions	經濟業 務團體 Economic Business Associa- tions	環保、同 鄉、同學 校友會 及其他 Others(1)
14,371	3,405	1,234	1,317	1,229	3,071	237	2,630	1,248
15,539	3,719	1,320	1,403	1,324	3,324	219	2,883	1,347
16,277	3,881	1,393	1,465	1,382	3,492	212	3,035	1,417
17,892	4,295	1,521	1,549	1,493	3,887	246	3,379	1,522
19,439	4,690	1,634	1,644	1,639	4,240	256	3,684	1,652
20,836	5,040	1,715	1,718	1,757	4,669	263	3,894	1,780
21,974	5,347	1,779	1,788	1,848	5,002	278	4,041	1,891
22,778	5,636	1,797	1,841	1,910	5,269	279	4,078	1,968
23,994	5,975	1,844	1,900	2,017	5,688	293	4,194	2,083
23,280	5,776	1,812	1,874	1,948	5,443	289	4,124	2,014
23,994	5,975	1,844	1,900	2,017	5,688	293	4,194	2,083
24,452	6,086	1,873	1,916	2,052	5,812	302	4,274	2,137
24,452	6,086	1,873	1,916	2,052	5,812	302	4,274	2,137
1.91	1.86	1.57	0.84	1.74	2.18	3.07	1.91	2.59
5.03	5.37	3.37	2.24	5.34	6.78	4.50	3.64	6.11

Source : Dept. of Civil Affairs, Dept. of Cooperatives and Civil Associations, MOI.

Note : In compliance with the Political Parties Act, by the end of May 2020, all the political associations failed to transition into political parties had been abolished and there are no nation-wide political associations.



表17. 辦理土地登記及標示變更登記－按月別分

年 (月) 別 Year (Month)	土地登記 Registration of Land		土地標示變更登記 Registration of Change in Land Descriptions	
	總筆數 Total Plots	總面積 (平方公尺) Total Area (m <sup>2</sup> )	合計 Total	
			筆數 Plots	面積 (平方公尺) Area (m <sup>2</sup> )
一〇四年 2015	3,417,353	3,045,401,360	480,367	1,193,077,546
一〇五年 2016	3,020,071	2,203,974,401	431,646	658,454,313
一〇六年 2017	3,126,809	2,474,145,918	431,428	985,471,280
一〇七年 2018	3,280,146	2,564,779,740	465,330	1,097,791,516
一〇八年 2019	3,288,348	2,257,065,431	409,334	830,196,802
一〇九年 2020	3,807,945	2,575,431,715	478,592	901,922,191
一一〇年 2021	3,682,778	2,483,930,282	469,421	906,770,983
一一一年 2022	3,514,977	2,197,356,046	394,452	729,440,462
一一二年 2023	3,501,036	2,071,181,327	389,653	739,823,330
八月 Aug.	301,897	164,371,516	23,479	49,606,655
九月 Sept.	293,853	169,942,358	23,370	58,934,324
十月 Oct.	316,448	211,464,362	69,686	110,069,883
十一月 Nov.	380,027	318,910,151	96,457	199,642,138
十二月 Dec.	327,659	181,058,952	41,859	65,138,364
一一三年 2024	<b>2,380,408</b>	<b>1,352,721,968</b>	<b>148,923</b>	<b>452,667,037</b>
一月 Jan.	320,509	190,567,834	20,683	60,312,576
二月 Feb.	209,579	116,630,089	17,788	36,849,983
三月 Mar.	295,189	167,131,789	16,739	58,104,675
四月 Apr.	297,495	174,520,757	19,645	61,601,992
五月 May	332,160	196,965,879	17,576	69,305,651
六月 June	289,164	165,092,495	17,511	57,170,904
七月 July	313,363	170,716,708	18,465	59,597,517
八月 Aug.	322,949	171,096,418	20,516	49,723,740
較上月增減(%) VS. with Last Month	3.06	0.22	11.11	-16.57
較上年同月增減(%) VS. with Last Year	6.97	4.09	-12.62	0.24

資料來源：直轄市、縣(市)政府。

說明：1. 土地登記係指土地標示變更、所有權第一次、移轉及他項權利等各項登記之總計。  
2. 筆數：依各實際辦理之土地筆數計算，土地以地號為基本計算單位，即1地號為1筆。  
3. 自106年1月1日起正式廢除地目等則制度，並停止辦理地目變更登記。

TABLE 17. REGISTRATION OF LAND AND REGISTRATION OF CHANGE IN LAND DESCRIPTIONS - BY MONTH

Registration of Change in Land Descriptions				
分割 Subdivision		合併 Combination		重測、重劃
筆數 Plots	面積 (平方公尺) Area (m <sup>2</sup> )	筆數 Plots	面積 (平方公尺) Area (m <sup>2</sup> )	筆數 Plots
173,987	290,967,812	18,308	43,442,057	185,562
159,076	260,126,250	15,186	39,502,162	187,661
163,545	270,230,057	15,082	39,331,537	191,717
163,253	287,813,888	14,775	34,109,953	183,756
159,629	283,693,277	14,292	35,206,945	165,266
165,053	350,172,256	14,125	36,620,296	176,088
160,335	324,172,511	13,934	38,200,951	168,663
160,292	316,760,500	13,369	31,864,620	157,911
142,276	299,795,619	12,286	33,955,997	177,381
13,213	33,536,534	1,223	3,336,505	3,640
12,069	34,213,866	1,008	2,358,383	6,057
12,289	20,481,919	985	2,824,717	52,949
13,588	27,471,496	1,087	2,669,743	75,985
12,440	30,554,934	1,067	2,976,157	23,634
<b>96,769</b>	<b>324,173,712</b>	<b>8,244</b>	<b>33,518,395</b>	<b>5,381</b>
12,242	42,557,929	1,032	3,363,101	157
11,138	26,301,166	849	2,807,826	2,277
11,241	49,947,836	995	2,287,929	846
12,948	40,804,515	989	2,395,578	763
12,037	58,403,109	1,206	4,450,436	179
12,038	32,429,225	1,025	12,216,208	280
11,985	35,553,416	1,013	3,198,583	200
13,140	38,176,516	1,135	2,798,733	679
9.64	7.38	12.04	-12.50	239.50
-0.55	13.84	-7.20	-16.12	-81.35

Source :County and City Government.

Note :1.Registration of Land contains Change in Land Descriptions, Initial Registration, Ownership Transfer, Other Rights.  
2.Plots refer to each land number as a unit.  
3.The item, "Changes in Land Category", has been officially abolished since January 1st, 2017 and the government has stopped handling it.

表17. 辦理土地登記及標示變更登記－按月別分(續)

年 (月) 別 Year (Month)	土地標示變更登記			
	Resurvey /Readjust	減 失 Reduction		地目變更 Change
	面積 (平方公尺) Area (m <sup>2</sup> )	筆 數 Plots	面 積 (平方公尺) Area (m <sup>2</sup> )	筆 數 Plots
一〇四年 2015	247,531,003	40	19,320	18,377
一〇五年 2016	247,704,811	14	9,136	11,609
一〇六年 2017	263,594,809	3	1,000	191
一〇七年 2018	245,817,677	—	—	—
一〇八年 2019	218,071,046	—	—	—
一〇九年 2020	229,574,958	2	28,706	—
一一〇年 2021	228,754,932	2	494	—
一一一年 2022	207,132,326	—	—	—
一一二年 2023	294,584,736	1	1,718	—
八 月 Aug.	5,767,484	—	—	—
九 月 Sept.	12,913,947	—	—	—
十 月 Oct.	80,903,827	—	—	—
十一月 Nov.	160,371,829	—	—	—
十二月 Dec.	23,608,815	—	—	—
一一三年 2024	<b>5,709,711</b>	—	—	—
一 月 Jan.	101,760	—	—	—
二 月 Feb.	2,184,767	—	—	—
三 月 Mar.	1,100,862	—	—	—
四 月 Apr.	344,037	—	—	—
五 月 May	133,715	—	—	—
六 月 June	332,283	—	—	—
七 月 July	608,598	—	—	—
八 月 Aug.	903,689	—	—	—
較上月增減(%) VS. with Last Month	48.49	--	--	--
較上年同月增減(%) VS. with Last Year	-84.33	--	--	--

TABLE 17. REGISTRATION OF LAND AND REGISTRATION OF CHANGE IN LAND DESCRIPTIONS - BY MONTH (CONT.)

in Land Category	Registration of Change in Land Descriptions			
	使用編定 Designation	其 他 Others		
	面積 (平方公尺) Area (m <sup>2</sup> )	筆 數 Plots	面 積 (平方公尺) Area (m <sup>2</sup> )	筆 數 Plots
17,405,426	55,105	563,110,333	28,988	30,601,594
5,904,234	37,536	83,547,941	20,564	21,659,780
88,573	42,626	392,618,585	18,264	19,606,718
—	42,945	277,437,318	60,601	252,612,680
—	52,841	272,400,188	17,306	20,825,345
—	91,308	210,317,703	32,016	75,208,273
—	105,139	290,246,316	21,348	25,395,778
—	41,363	152,056,382	21,517	21,626,635
—	34,418	88,775,209	23,291	22,710,051
—	3,404	5,124,283	1,999	1,841,849
—	2,583	8,020,834	1,653	1,427,294
—	2,026	4,488,227	1,437	1,371,193
—	4,806	8,107,693	991	1,021,376
—	3,552	6,888,491	1,166	1,109,967
—	<b>25,908</b>	<b>74,035,109</b>	<b>12,621</b>	<b>15,230,111</b>
—	5,832	12,620,128	1,420	1,669,659
—	2,009	4,739,254	1,515	816,969
—	2,677	4,050,925	980	717,122
—	3,992	17,336,971	953	720,891
—	3,023	5,495,230	1,131	823,160
—	2,783	8,148,011	1,385	4,045,178
—	2,468	15,838,216	2,799	4,398,703
—	3,124	5,806,374	2,438	2,038,428
--	26.58	-63.34	-12.90	-53.66
--	-8.23	13.31	21.96	10.67

表18. 辦理土地登記及標示變更登記－按區域別分

區域別 Locality	土地登記 Registration of Land		土地標示變更登記 Registration of Change in Land Descriptions	
	總筆數 Total Plots	總面積 (平方公尺) Total Area (㎡)	合計 Total	
			筆數 Plots	面積 (平方公尺) Area (㎡)
一〇一三年八月 Aug., 2024	322,949	171,096,418	20,516	49,723,740
新 北 市 New Taipei City	49,119	10,930,767	885	1,437,759
臺 北 市 Taipei City	23,115	1,879,984	267	112,156
桃 園 市 Taoyuan City	34,349	12,665,713	2,343	2,951,590
臺 中 市 Taichung City	39,172	10,816,960	1,897	2,180,069
臺 南 市 Tainan City	30,113	16,628,093	2,347	3,127,166
高 雄 市 Kaohsiung City	33,080	10,367,689	1,471	1,175,251
臺 灣 省 Taiwan Prov.	112,477	106,463,399	11,056	38,372,650
宜蘭縣 Yilan C.	7,831	4,627,668	724	759,871
新竹縣 Hsinchu C.	13,427	8,749,350	973	1,753,479
苗栗縣 Miaoli C.	10,223	9,200,019	822	1,345,466
彰化縣 Changhua C.	17,044	8,691,038	1,352	1,001,084
南投縣 Nantou C.	7,396	13,647,688	1,311	6,271,118
雲林縣 Yunlin C.	11,754	8,344,405	1,105	1,306,844
嘉義縣 Chiayi C.	8,447	17,649,956	831	11,200,604
屏東縣 Pingtung C.	11,708	13,584,341	2,044	5,041,960
臺東縣 Taitung C.	3,282	11,509,777	696	7,270,784
花蓮縣 Hualien C.	4,590	6,920,700	595	2,089,421
澎湖縣 Penghu C.	1,370	404,325	140	46,960
基隆市 Keelung City	6,111	1,554,513	167	152,052
新竹市 Hsinchu City	6,465	1,037,985	162	87,583
嘉義市 Chiayi City	2,829	541,635	134	45,424
福 建 省 Fuchien Prov.	1,524	1,343,813	250	367,099
金門縣 Kinmen C.	1,086	668,924	139	187,021
連江縣 Lienchiang C.	438	674,889	111	180,078

資料來源：直轄市、縣(市)政府。

- 說明：1. 土地登記係指土地標示變更、所有權第一次、移轉及他項權利之總計。  
 2. 筆數：依各實際辦理之土地筆數計算，土地以地號為基本計算單位，即1地號為1筆。  
 3. 自106年1月1日起正式廢除地目等則制度，並停止辦理地目變更登記。

TABLE 18. REGISTRATION OF LAND AND REGISTRATION OF CHANGE IN LAND DESCRIPTIONS - BY LOCALITY

Registration of Change in Land Descriptions				
分割 Subdivision		合併 Combination		重測、重劃
筆數 Plots	面積 (平方公尺) Area (㎡)	筆數 Plots	面積 (平方公尺) Area (㎡)	筆數 Plots
13,140	38,176,516	1,135	2,798,733	679
682	1,233,764	49	124,906	—
212	74,142	20	13,879	—
980	1,718,707	64	177,474	3
1,306	1,389,211	129	157,778	53
1,752	2,292,311	102	239,476	29
1,071	659,064	87	204,563	82
6,910	30,475,489	671	1,866,573	512
278	132,229	45	104,973	2
619	1,295,797	55	135,150	5
547	820,974	95	267,351	33
980	714,726	81	107,104	14
402	4,754,901	80	520,886	33
866	1,026,733	67	138,560	—
521	9,243,462	47	124,864	—
1,151	3,792,906	98	224,055	418
595	6,613,650	48	155,335	6
465	1,817,325	30	70,598	—
78	24,142	7	4,887	—
151	143,322	1	24	—
148	67,304	10	8,314	1
109	28,019	7	4,471	—
227	333,828	13	14,084	—
119	154,051	10	13,784	—
108	179,778	3	300	—

Source : County and City Government.

- Note : 1.Registration of Land contains Change in Descriptions, Initial Registration, Ownership Transfer, Other Rights.  
 2.Plots refer to each land number as a unit.  
 3.The item, "Changes in Land Category", has been officially abolished since January 1st, 2017 and the government has stopped handling it.

表18. 辦理土地登記及標示變更登記－按區域別分(續)

區域別 Locality	土地標示變更登記			
	Resurvey /Readjust	減失 Reduction	地目變更 Change	
	面積 (平方公尺) Area (m <sup>2</sup> )	筆數 Plots	面積 (平方公尺) Area (m <sup>2</sup> )	筆數 Plots
一一三年八月 Aug., 2024	903,689	—	—	—
新 北 市 New Taipei City	—	—	—	—
臺 北 市 Taipei City	—	—	—	—
桃 園 市 Taoyuan City	533	—	—	—
臺 中 市 Taichung City	74,178	—	—	—
臺 南 市 Tainan City	15,061	—	—	—
高 雄 市 Kaohsiung City	80,734	—	—	—
臺 灣 省 Taiwan Prov.	733,184	—	—	—
宜蘭縣 Yilan C.	367	—	—	—
新竹縣 Hsinchu C.	11,735	—	—	—
苗栗縣 Miaoli C.	3,140	—	—	—
彰化縣 Changhua C.	10,797	—	—	—
南投縣 Nantou C.	9,650	—	—	—
雲林縣 Yunlin C.	—	—	—	—
嘉義縣 Chiayi C.	—	—	—	—
屏東縣 Pingtung C.	667,800	—	—	—
臺東縣 Taitung C.	28,094	—	—	—
花蓮縣 Hualien C.	—	—	—	—
澎湖縣 Penghu C.	—	—	—	—
基隆市 Keelung City	—	—	—	—
新竹市 Hsinchu City	1,600	—	—	—
嘉義市 Chiayi City	—	—	—	—
福 建 省 Fuchien Prov.	—	—	—	—
金門縣 Kinmen C.	—	—	—	—
連江縣 Lienchiang C.	—	—	—	—

TABLE 18. REGISTRATION OF LAND AND REGISTRATION OF CHANGE IN LAND DESCRIPTIONS - BY LOCALITY (CONT.)

in Land Category	Registration of Change in Land Descriptions			
	使用編定 Designation	其 他 Others		
	面積 (平方公尺) Area (m <sup>2</sup> )	筆數 Plots	面積 (平方公尺) Area (m <sup>2</sup> )	筆數 Plots
—	3,124	5,806,374	2,438	2,038,428
—	88	56,802	66	22,287
—	—	—	35	24,136
—	77	83,777	1,219	971,099
—	276	530,493	133	28,409
—	355	480,450	109	99,868
—	62	131,333	169	99,558
—	2,266	4,523,519	697	773,886
—	399	522,301	—	—
—	216	247,135	78	63,662
—	105	159,797	42	94,204
—	141	108,670	136	59,788
—	762	950,974	34	34,705
—	55	64,412	117	77,139
—	70	1,447,340	193	384,938
—	311	314,319	66	42,880
—	47	473,706	—	—
—	98	200,973	2	524
—	48	14,863	7	3,069
—	11	8,664	4	42
—	3	10,365	—	—
—	—	—	18	12,934
—	—	—	10	19,187
—	—	—	10	19,187
—	—	—	—	—

表19. 辦理土地所有權登記－按月別分

年 (月) 別 Year (Month)	所有權第一次登記 Initial Registration		移 轉	
			合 計 Total	
	筆 數 Plots	面 積 (平方公尺) Area (㎡)	筆 數 Plots	面 積 (平方公尺) Area (㎡)
一〇四年 2015	13,413	26,355,352	1,392,421	927,235,270
一〇五年 2016	13,131	83,926,993	1,129,131	776,714,130
一〇六年 2017	10,913	26,531,095	1,180,807	810,160,573
一〇七年 2018	10,863	17,794,356	1,208,337	800,917,886
一〇八年 2019	10,267	16,902,919	1,258,113	757,769,997
一〇九年 2020	8,796	12,111,365	1,594,812	1,021,117,643
一一〇年 2021	6,882	8,477,673	1,498,393	947,889,135
一一一年 2022	8,772	12,638,203	1,396,941	823,834,680
一一二年 2023	8,290	9,002,072	1,355,930	795,262,474
八 月 Aug.	225	318,343	119,342	65,251,709
九 月 Sept.	84	174,379	109,673	66,775,114
十 月 Oct.	1,590	1,217,674	103,487	57,823,494
十一月 Nov.	4,257	4,257,815	118,937	65,570,049
十二月 Dec.	1,065	1,163,503	120,683	70,171,860
<b>一一三年 2024</b>	<b>1,581</b>	<b>3,049,741</b>	<b>966,395</b>	<b>555,078,372</b>
一 月 Jan.	336	537,931	134,880	82,906,038
二 月 Feb.	381	686,572	86,156	50,170,924
三 月 Mar.	197	324,167	120,768	64,217,169
四 月 Apr.	286	326,875	120,455	70,619,333
五 月 May	94	237,783	135,061	79,210,389
六 月 June	82	163,722	116,346	68,680,366
七 月 July	96	445,375	123,485	65,513,724
八 月 Aug.	109	327,317	129,244	73,760,428
較上月增減(%) VS. with Last Month	13.54	-26.51	4.66	12.59
較上年同月增減(%) VS. with Last Year	-51.56	2.82	8.30	13.04

資料來源：直轄市、縣(市)政府。  
說 明：贈與含夫妻贈與。

TABLE 19. REGISTRATION OF LAND OWNERSHIP - BY MONTH

登 記 Registration of Ownership Transfer					
買 賣 Transaction			拍 賣 Auction		
筆 數 Plots	面 積 (平方公尺) Area (㎡)	總價額(按公 告現值計)(元) Amount(Announced Current Values)(NT.\$)	筆 數 Plots	面 積 (平方公尺) Area (㎡)	總價額(按公 告現值計)(元) Amount(Announced Current Values)(NT.\$)
568,109	314,321,677	1,494,582,938,879	36,645	15,646,772	47,053,762,723
445,568	254,593,520	1,080,318,310,237	20,322	20,403,797	44,773,124,107
495,557	270,240,225	1,260,797,491,683	19,092	11,913,899	43,530,811,803
512,847	271,757,071	1,378,804,064,228	18,370	10,985,988	43,263,378,942
552,638	255,047,779	1,518,030,861,052	17,422	8,362,830	43,441,884,347
616,857	264,640,383	1,752,736,687,903	17,854	11,498,810	44,062,170,902
656,951	281,072,470	1,802,481,334,038	16,263	8,516,823	35,889,009,264
601,417	240,543,812	1,616,547,394,077	19,116	11,389,767	38,444,473,496
535,115	225,027,894	1,415,251,733,365	15,603	8,011,942	36,717,358,438
45,778	19,840,075	120,274,609,311	1,426	724,278	2,762,387,377
45,503	20,638,328	121,718,069,617	1,191	653,265	2,330,424,952
43,453	16,817,703	126,923,310,564	1,252	721,139	9,457,615,303
50,554	20,486,745	129,636,046,248	1,289	574,556	2,977,956,436
51,508	24,687,885	139,982,214,561	1,170	625,413	2,516,627,040
<b>407,893</b>	<b>172,775,964</b>	<b>1,265,521,485,814</b>	<b>10,703</b>	<b>6,349,347</b>	<b>21,180,244,402</b>
55,325	26,280,011	137,744,883,098	1,353	706,681	2,558,618,182
33,659	15,715,359	89,197,015,452	1,100	630,762	2,070,939,688
49,524	20,448,330	131,261,162,944	1,217	708,078	2,826,759,026
51,339	22,125,740	158,713,296,275	1,335	668,720	2,494,358,924
58,027	24,505,230	232,166,262,054	1,460	683,363	2,851,441,333
51,673	23,053,374	175,901,219,405	1,268	801,066	2,702,727,767
54,408	20,250,175	182,888,035,813	1,648	1,158,711	2,817,276,317
53,938	20,397,745	157,649,610,773	1,322	991,966	2,858,123,165
-0.86	0.73	-13.80	-19.78	-14.39	1.45
17.83	2.81	31.07	-7.29	36.96	3.47

Source : County and City Government.  
Note : Gift include Gift from Spouse.

表19. 辦理土地所有權登記－按月別分(續)

年 (月) 別 Year (Month)	移 轉 登 記			
	繼 承 Inheritance		贈 與 Gift	
	筆 數 Plots	面 積 (平方公尺) Area (㎡)	筆 數 Plots	面 積 (平方公尺) Area (㎡)
一〇四年 2015	357,332	259,174,581	210,066	136,958,203
一〇五年 2016	371,150	258,889,697	174,326	128,411,035
一〇六年 2017	372,354	286,571,207	175,914	126,424,941
一〇七年 2018	391,311	294,922,743	171,537	119,821,318
一〇八年 2019	390,894	265,915,237	178,094	120,273,728
一〇九年 2020	398,988	287,599,727	183,124	127,156,759
一一〇年 2021	409,897	298,115,405	184,111	125,551,300
一一一年 2022	451,416	333,009,764	194,802	123,984,918
一一二年 2023	477,743	318,120,969	194,564	120,208,207
八 月 Aug.	44,038	26,991,582	16,118	9,086,253
九 月 Sept.	38,552	26,739,183	13,554	8,239,332
十 月 Oct.	37,076	25,232,977	12,387	7,431,873
十一月 Nov.	40,471	25,173,593	15,356	9,682,241
十二月 Dec.	37,913	26,716,596	17,308	10,006,930
<b>一一三年 2024</b>	<b>313,965</b>	<b>205,783,982</b>	<b>135,103</b>	<b>80,962,285</b>
一 月 Jan.	39,779	26,083,487	24,945	14,215,234
二 月 Feb.	28,034	18,401,770	14,635	8,179,577
三 月 Mar.	38,737	23,422,287	18,642	10,113,332
四 月 Apr.	40,157	25,006,610	15,616	10,419,553
五 月 May	46,073	30,957,405	17,069	11,064,726
六 月 June	37,534	26,194,966	13,967	9,251,678
七 月 July	40,060	25,166,283	14,705	8,535,788
八 月 Aug.	43,591	30,551,173	15,524	9,182,397
較上月增減(%) VS. with Last Month	8.81	21.40	5.57	7.58
較上年同月增減(%) VS. with Last Year	-1.02	13.19	-3.69	1.06

TABLE 19. REGISTRATION OF LAND OWNERSHIP - BY MONTH (CONT.)

Registration of Ownership Transfer			
徵 收 Expropriation		其 他 Others	
筆 數 Plots	面 積 (平方公尺) Area (㎡)	筆 數 Plots	面 積 (平方公尺) Area (㎡)
4,844	5,861,261	215,425	195,272,776
5,574	2,170,345	112,191	112,245,736
4,760	2,500,877	113,130	112,509,424
3,261	1,394,320	111,011	102,036,446
2,410	836,759	116,655	107,333,665
1,936	626,534	376,053	329,595,430
2,283	751,677	228,888	233,881,460
2,323	722,142	127,867	114,184,278
1,737	458,170	131,168	123,435,292
32	4,908	11,950	8,604,613
131	18,376	10,742	10,486,630
127	39,127	9,192	7,580,676
124	20,205	11,143	9,632,710
291	77,896	12,493	8,057,139
<b>1,230</b>	<b>279,898</b>	<b>97,501</b>	<b>88,926,897</b>
430	104,949	13,048	15,515,676
111	14,821	8,617	7,228,636
167	37,698	12,481	9,487,444
63	22,362	11,945	12,376,349
148	22,171	12,284	11,977,495
98	13,849	11,806	9,365,432
130	23,067	12,534	10,379,700
83	40,980	14,786	12,596,166
-36.15	77.65	17.97	21.35
159.38	734.89	23.73	46.39

表20. 辦理土地所有權登記－按區域別分

區域別 Locality	所有權第一次登記 Initial Registration		移 轉	
	筆數 Plots	面積 (平方公尺) Area (㎡)	合計 Total	
			筆數 Plots	面積 (平方公尺) Area (㎡)
一三年八月 Aug., 2024	109	327,317	129,244	73,760,428
新北市 New Taipei City	3	184	19,513	5,660,327
臺北市 Taipei City	—	—	8,611	1,080,315
桃園市 Taoyuan City	5	38,937	12,790	5,865,224
臺中市 Taichung City	19	53,584	11,681	4,238,905
臺南市 Tainan City	3	614	12,805	8,284,161
高雄市 Kaohsiung City	1	8,204	12,197	5,519,832
臺灣省 Taiwan Prov.	78	225,794	50,724	42,224,635
宜蘭縣 Yilan C.	1	51	3,389	2,329,017
新竹縣 Hsinchu C.	1	217	5,280	4,024,026
苗栗縣 Miaoli C.	11	9,053	5,152	5,041,983
彰化縣 Changhua C.	5	68,907	7,630	4,426,974
南投縣 Nantou C.	3	30,265	3,308	4,704,830
雲林縣 Yunlin C.	7	4,959	6,278	4,686,404
嘉義縣 Chiayi C.	5	1,067	4,671	3,920,054
屏東縣 Pingtung C.	35	49,133	5,140	5,422,213
臺東縣 Taitung C.	4	59,584	1,304	2,454,433
花蓮縣 Hualien C.	4	2,493	2,135	2,983,385
澎湖縣 Penghu C.	1	50	828	271,746
基隆市 Keelung City	—	—	2,234	1,101,344
新竹市 Hsinchu City	1	16	2,296	568,480
嘉義市 Chiayi City	—	—	1,079	289,746
福建省 Fuchien Prov.	—	—	923	887,031
金門縣 Kinmen C.	—	—	660	403,452
連江縣 Lienchiang C.	—	—	263	483,578

資料來源：直轄市、縣(市)政府。

TABLE 20. REGISTRATION OF LAND OWNERSHIP - BY LOCALITY

登 記 Registration of Ownership Transfer					
買 賣 Transaction			拍 賣 Auction		
筆數 Plots	面積 (平方公尺) Area (㎡)	總價額(按公 告現值計)(元) Amount(Announced Current Values)(NT.\$)	筆數 Plots	面積 (平方公尺) Area (㎡)	總價額(按公 告現值計)(元) Amount(Announced Current Values)(NT.\$)
53,938	20,397,745	157,649,610,773	1,322	991,966	2,858,123,165
7,434	1,804,588	28,070,842,362	111	44,150	487,149,156
3,711	274,737	28,180,057,017	51	4,269	750,660,277
6,044	2,090,054	21,029,028,037	87	20,054	213,891,871
6,335	1,112,945	17,118,352,295	64	17,574	148,004,201
4,867	2,342,061	11,839,981,302	154	49,246	264,734,359
6,557	2,324,654	13,445,238,535	131	57,621	178,398,288
18,744	10,157,139	37,683,734,290	723	797,942	811,174,313
1,467	561,607	3,535,111,037	35	8,342	41,481,759
2,217	1,415,804	4,964,588,082	43	79,138	85,092,157
1,735	823,457	8,363,416,756	79	86,659	59,193,959
3,041	1,032,813	3,891,406,834	96	41,974	106,265,292
967	600,557	1,294,907,679	53	38,148	92,751,059
1,866	1,212,817	2,115,684,836	110	61,847	100,499,842
1,378	966,338	2,029,854,086	86	34,489	62,753,309
2,057	1,700,870	3,098,390,172	108	311,441	159,763,122
366	356,549	418,357,143	28	91,018	13,127,070
535	307,704	3,236,185,545	32	40,876	41,819,114
139	42,967	135,139,948	12	2,223	8,453,438
1,145	773,809	800,967,375	17	311	6,302,704
1,317	191,635	2,526,144,632	13	456	14,838,027
514	170,212	1,273,580,166	11	1,019	18,833,460
246	291,566	282,376,934	1	1,111	4,110,700
152	56,332	262,973,652	1	1,111	4,110,700
94	235,234	19,403,282	—	—	—

Source : County and City Government.

表20. 辦理土地所有權登記－按區域別分(續)

區域別 Locality	移 轉 登 記			
	繼 承 Inheritance		贈 與 Gift	
	筆 數 Plots	面 積 (平方公尺) Area (m <sup>2</sup> )	筆 數 Plots	面 積 (平方公尺) Area (m <sup>2</sup> )
一三年八月 Aug., 2024	43,591	30,551,173	15,524	9,182,397
新 北 市 New Taipei City	6,266	2,838,922	2,269	457,753
臺 北 市 Taipei City	2,434	611,694	980	52,327
桃 園 市 Taoyuan City	3,788	1,939,942	1,469	594,500
臺 中 市 Taichung City	3,065	2,135,658	1,270	455,852
臺 南 市 Tainan City	4,892	3,083,201	1,522	914,574
高 雄 市 Kaohsiung City	3,517	1,553,161	1,250	608,276
臺 灣 省 Taiwan Prov.	19,214	18,082,798	6,686	6,073,359
宜 蘭 縣 Yilan C.	1,271	1,324,684	308	299,382
新 竹 縣 Hsinchu C.	1,987	1,436,381	589	525,457
苗 栗 縣 Miaoli C.	2,080	3,059,028	784	553,923
彰 化 縣 Changhua C.	2,747	2,191,429	945	550,871
南 投 縣 Nantou C.	1,284	1,646,889	494	521,323
雲 林 縣 Yunlin C.	2,859	2,132,826	839	733,693
嘉 義 縣 Chiayi C.	2,081	1,647,581	743	681,793
屏 東 縣 Pingtung C.	1,758	1,849,740	687	908,587
臺 東 縣 Taitung C.	375	729,594	260	583,753
花 蓮 縣 Hualien C.	829	1,334,289	309	618,981
澎 湖 縣 Penghu C.	546	181,438	92	28,741
基 隆 市 Keelung City	655	189,126	204	10,580
新 竹 市 Hsinchu City	468	304,799	284	36,844
嘉 義 市 Chiayi City	274	54,996	148	19,430
福 建 省 Fuchien Prov.	415	305,797	78	25,756
金 門 縣 Kinmen C.	374	300,328	62	21,670
連 江 縣 Lienchiang C.	41	5,469	16	4,086

TABLE 20. REGISTRATION OF LAND OWNERSHIP - BY LOCALITY (CONT.)

Registration of Ownership Transfer			
徵 收 Expropriation		其 他 Others	
筆 數 Plots	面 積 (平方公尺) Area (m <sup>2</sup> )	筆 數 Plots	面 積 (平方公尺) Area (m <sup>2</sup> )
83	40,980	14,786	12,596,166
—	—	3,433	514,914
1	376	1,434	136,912
4	14	1,398	1,220,659
—	—	947	516,875
—	—	1,370	1,895,079
—	—	742	976,120
78	40,590	5,279	7,072,807
—	—	308	135,003
—	—	444	567,245
1	655	473	518,260
7	1,287	794	608,600
6	1,591	504	1,896,322
—	—	604	545,221
—	—	383	589,853
60	36,839	470	614,737
—	—	275	693,519
4	218	426	681,317
—	—	39	16,378
—	—	213	127,517
—	—	214	34,745
—	—	132	44,089
—	—	183	262,800
—	—	71	24,011
—	—	112	238,789



表21. 辦理土地他項權利登記－按月別分

年 (月) 別 Year (Month)	總 計 Grand Total		抵			
			合 計 Total		設 定 Creation	
	筆 數 Plots	面 積 (平方公尺) Area (㎡)	筆 數 Plots	面 積 (平方公尺) Area (㎡)	筆 數 Plots	面 積 (平方公尺) Area (㎡)
一〇四年 2015	1,531,152	898,733,192	1,496,223	810,364,177	717,309	335,326,090
一〇五年 2016	1,446,163	684,878,965	1,413,888	617,077,329	708,209	216,539,298
一〇六年 2017	1,503,661	651,982,970	1,469,061	565,652,449	769,413	205,537,539
一〇七年 2018	1,595,616	648,275,982	1,558,485	565,514,614	800,579	210,401,890
一〇八年 2019	1,610,634	652,195,713	1,576,398	587,733,641	837,081	208,886,810
一〇九年 2020	1,725,745	640,280,516	1,687,672	560,078,820	907,033	231,532,401
一一〇年 2021	1,708,082	620,792,490	1,670,684	551,303,568	901,528	213,795,834
一一一年 2022	1,714,812	631,442,701	1,681,521	572,968,556	902,120	235,611,129
一一二年 2023	1,747,163	527,093,451	1,717,987	479,906,118	909,849	185,339,297
八 月 Aug.	158,851	49,194,809	156,497	45,040,840	80,326	16,493,903
九 月 Sept.	160,726	44,058,541	158,084	40,220,936	77,292	17,126,739
十 月 Oct.	141,685	42,353,311	139,022	35,894,447	77,786	14,308,160
十一月 Nov.	160,376	49,440,150	156,815	44,948,966	86,686	16,504,170
十二月 Dec.	164,052	44,585,225	161,586	39,776,032	95,807	16,082,293
<b>一一三年 2024</b>	<b>1,263,509</b>	<b>341,926,818</b>	<b>1,244,050</b>	<b>310,917,692</b>	<b>711,278</b>	<b>126,788,582</b>
一 月 Jan.	164,610	46,811,289	161,899	43,481,279	92,609	18,057,527
二 月 Feb.	105,254	28,922,610	103,517	26,709,621	57,523	10,704,956
三 月 Mar.	157,485	44,485,779	155,083	40,541,876	87,409	16,090,067
四 月 Apr.	157,109	41,972,557	154,956	38,019,177	88,576	15,310,364
五 月 May	179,429	48,212,056	176,749	42,836,158	100,644	16,533,684
六 月 June	155,225	39,077,502	153,078	35,609,073	88,578	15,052,477
七 月 July	171,317	45,160,093	168,522	40,674,428	97,577	16,641,692
八 月 Aug.	173,080	47,284,933	170,246	43,046,080	98,362	18,397,814
較上月增減(%) VS. with Last Month	1.03	4.71	1.02	5.83	0.80	10.55
較上年同月增減(%) VS. with Last Year	8.96	-3.88	8.79	-4.43	22.45	11.54

資料來源：直轄市、縣(市)政府。

TABLE 21. REGISTRATION OF OTHER RIGHTS IN LAND - BY MONTH

押 權 Mortgage Rights						其他權利 Others	
移 轉 Transfer		變 更 Change		塗 銷 Cancellation			
筆 數 Plots	面 積 (平方公尺) Area (㎡)	筆 數 Plots	面 積 (平方公尺) Area (㎡)	筆 數 Plots	面 積 (平方公尺) Area (㎡)	筆 數 Plots	面 積 (平方公尺) Area (㎡)
7,940	12,002,190	153,952	146,033,093	617,022	317,002,804	34,929	88,369,015
11,825	20,528,550	120,846	115,483,906	573,008	264,525,575	32,275	67,801,636
8,306	9,038,115	113,280	134,699,492	578,062	216,377,303	34,600	86,330,521
58,122	13,073,613	115,092	119,209,588	584,692	222,829,523	37,131	82,761,368
9,300	9,734,800	117,202	111,810,667	612,815	257,301,365	34,236	64,462,072
8,971	9,962,236	122,674	81,859,894	648,994	236,724,288	38,073	80,201,696
7,418	13,560,916	118,623	96,180,973	643,115	227,765,845	37,398	69,488,922
6,550	11,086,964	121,136	99,204,259	651,715	227,066,204	33,291	58,474,144
69,765	11,411,320	112,164	73,759,708	626,209	209,395,793	29,176	47,187,333
10,214	911,200	9,813	6,493,586	56,144	21,142,152	2,354	4,153,969
19,184	1,190,708	9,565	5,858,719	52,043	16,044,770	2,642	3,837,605
2,652	779,430	8,861	5,572,142	49,723	15,234,715	2,663	6,458,864
2,688	1,333,432	11,562	8,420,828	55,879	18,690,536	3,561	4,491,183
391	396,052	9,901	5,757,465	55,487	17,540,222	2,466	4,809,193
<b>4,049</b>	<b>7,546,147</b>	<b>75,776</b>	<b>51,537,087</b>	<b>452,947</b>	<b>125,045,876</b>	<b>19,459</b>	<b>31,009,126</b>
554	768,488	9,914	7,119,901	58,822	17,535,363	2,711	3,330,009
397	360,037	6,796	4,648,969	38,801	10,995,659	1,737	2,212,989
554	964,779	10,105	7,215,305	57,015	16,271,726	2,402	3,943,903
432	954,967	9,073	5,468,675	56,875	16,285,171	2,153	3,953,380
718	1,066,295	10,781	7,448,743	64,606	17,787,435	2,680	5,375,898
397	249,357	9,050	5,477,344	55,053	14,829,895	2,147	3,468,429
528	1,358,895	10,101	7,459,069	60,316	15,214,772	2,795	4,485,665
469	1,823,328	9,956	6,699,080	61,459	16,125,858	2,834	4,238,852
-11.17	34.18	-1.44	-10.19	1.90	5.99	1.40	-5.50
-95.41	100.10	1.46	3.16	9.47	-23.73	20.39	2.04

Source :County and City Government.

表22. 辦理土地他項權利登記－按區域別分

區域別 Locality	總計 Grand Total		抵押 Creation			
			合計 Total		設定 Creation	
	筆數 Plots	面積 (平方公尺) Area (sq. m)	筆數 Plots	面積 (平方公尺) Area (sq. m)	筆數 Plots	面積 (平方公尺) Area (sq. m)
一一三年八月 Aug., 2024	173,080	47,284,933	170,246	43,046,080	98,362	18,397,814
新北市 New Taipei City	28,718	3,832,498	28,446	3,481,455	16,866	1,477,376
臺北市 Taipei City	14,237	687,513	14,181	675,450	8,143	279,376
桃園市 Taoyuan City	19,211	3,809,963	18,969	3,479,609	11,558	1,374,819
臺中市 Taichung City	25,575	4,344,403	25,297	4,097,386	15,248	2,186,615
臺南市 Tainan City	14,958	5,216,151	14,795	5,131,570	8,370	2,536,573
高雄市 Kaohsiung City	19,411	3,664,402	19,229	3,010,772	11,097	1,178,615
臺灣省 Taiwan Prov.	50,619	25,640,320	48,978	23,080,155	26,867	9,321,574
宜蘭縣 Yilan C.	3,717	1,538,729	3,658	1,493,535	1,975	654,375
新竹縣 Hsinchu C.	7,173	2,971,628	6,971	2,398,894	3,951	802,380
苗栗縣 Miaoli C.	4,238	2,803,517	4,031	2,691,566	2,189	838,830
彰化縣 Changhua C.	8,057	3,194,073	7,561	2,994,301	4,090	1,275,046
南投縣 Nantou C.	2,774	2,641,475	2,643	2,178,223	1,352	823,875
雲林縣 Yunlin C.	4,364	2,346,198	4,271	2,258,195	2,416	999,442
嘉義縣 Chiayi C.	2,940	2,528,232	2,873	2,211,826	1,536	978,604
屏東縣 Pingtung C.	4,489	3,071,035	4,392	2,735,409	2,313	1,301,376
臺東縣 Taitung C.	1,278	1,724,975	1,198	1,536,176	579	620,228
花蓮縣 Hualien C.	1,856	1,845,402	1,732	1,676,036	799	589,467
澎湖縣 Penghu C.	401	85,569	398	85,238	223	41,559
基隆市 Keelung City	3,710	301,117	3,708	300,512	2,195	162,539
新竹市 Hsinchu City	4,006	381,905	3,944	321,515	2,367	147,388
嘉義市 Chiayi City	1,616	206,464	1,598	198,728	882	86,466
福建省 Fuchien Prov.	351	89,683	351	89,683	213	42,866
金門縣 Kinmen C.	287	78,451	287	78,451	151	40,265
連江縣 Lienchiang C.	64	11,232	64	11,232	62	2,601

資料來源：直轄市、縣(市)政府。

TABLE 22. REGISTRATION OF OTHER RIGHTS IN LAND - BY LOCALITY

移轉 Transfer		抵押 Mortgage Rights				其他權利 Others	
		變更 Change		塗銷 Cancellation			
筆數 Plots	面積 (平方公尺) Area (sq. m)	筆數 Plots	面積 (平方公尺) Area (sq. m)	筆數 Plots	面積 (平方公尺) Area (sq. m)	筆數 Plots	面積 (平方公尺) Area (sq. m)
469	1,823,328	9,956	6,699,080	61,459	16,125,858	2,834	4,238,852
47	505,198	1,042	580,593	10,491	918,287	272	351,043
29	583	714	183,880	5,295	211,611	56	12,063
35	10,253	786	853,050	6,590	1,241,487	242	330,354
16	4,253	1,209	616,382	8,824	1,290,136	278	247,017
33	26,615	902	784,562	5,490	1,783,820	163	84,581
23	6,197	1,160	570,572	6,949	1,255,389	182	653,630
286	1,270,229	4,108	3,103,010	17,717	9,385,341	1,641	2,560,165
20	10,529	299	216,423	1,364	612,209	59	45,194
21	57,845	714	597,875	2,285	940,795	202	572,733
6	688,939	297	238,822	1,539	924,976	207	111,951
41	25,277	884	504,263	2,546	1,189,714	496	199,773
37	122,442	256	284,895	998	947,011	131	463,252
10	25,287	278	165,478	1,567	1,067,988	93	88,003
8	16,356	181	251,515	1,148	965,352	67	316,406
47	78,085	446	255,217	1,586	1,100,731	97	335,626
3	14,329	163	263,149	453	638,470	80	188,799
9	230,088	183	217,471	741	639,011	124	169,366
4	613	36	11,914	135	31,152	3	331
3	39	122	14,807	1,388	123,127	2	605
—	—	157	44,332	1,420	129,795	62	60,391
77	401	92	36,850	547	75,011	18	7,736
—	—	35	7,031	103	39,787	—	—
—	—	35	7,031	101	31,156	—	—
—	—	—	—	2	8,631	—	—

Source :County and City Government.

表23. 辦理建物登記及標示變更登記－按月別分

年 (月) 別 Year (Month)	建物登記 Registration of Buildings		建物標示變更登記 Registration of Change in Building Descriptions	
	總棟數 Total Buildings	總面積 (平方公尺) Total Area (m <sup>2</sup> )	合計 Total	
			棟數 Buildings	面積 (平方公尺) Area (m <sup>2</sup> )
一〇四年 2015	1,835,164	384,478,689	218,780	62,418,224
一〇五年 2016	1,700,399	310,046,909	168,271	64,433,310
一〇六年 2017	1,752,664	313,487,638	176,322	75,115,483
一〇七年 2018	1,819,187	329,767,344	152,665	72,833,490
一〇八年 2019	1,832,760	351,042,206	151,588	89,109,453
一〇九年 2020	2,023,852	374,995,311	292,929	106,628,033
一一〇年 2021	1,883,360	316,297,661	137,271	56,056,119
一一一年 2022	1,857,347	322,886,982	116,718	35,750,859
一一二年 2023	1,964,241	295,846,571	103,754	34,746,232
八月 Aug.	171,705	26,212,156	6,168	2,513,844
九月 Sept.	183,206	28,048,739	6,096	2,657,456
十月 Oct.	167,792	25,572,186	17,399	4,516,003
十一月 Nov.	205,710	29,767,278	20,657	5,348,366
十二月 Dec.	182,714	29,227,916	12,327	3,868,198
一一三年 2024	<b>1,417,453</b>	<b>211,759,605</b>	<b>55,391</b>	<b>21,509,426</b>
一月 Jan.	187,980	30,575,087	7,750	3,023,628
二月 Feb.	126,346	19,289,341	5,682	2,269,495
三月 Mar.	173,842	27,405,605	6,332	2,672,129
四月 Apr.	175,606	26,054,752	6,866	2,866,486
五月 May	201,382	28,678,635	7,539	2,874,428
六月 June	171,844	24,750,087	6,925	2,450,831
七月 July	190,825	26,769,807	7,151	2,535,500
八月 Aug.	189,628	28,236,291	7,146	2,816,928
較上月增減(%) VS. with Last Month	-0.63	5.48	-0.07	11.10
較上年同月增減(%) VS. with Last Year	10.44	7.72	15.86	12.06

資料來源：直轄市、縣(市)政府。  
 說明：1. 建物登記係指建物標示變更、所有權第一次、移轉及他項權利等各項登記之總計。  
 2. 棟數：依各實際辦理之建物棟數計算，建物以建號為基本計算單位，即1建號為1棟。

TABLE 23. REGISTRATION OF BUILDINGS AND REGISTRATION OF CHANGE IN BUILDING DESCRIPTIONS - BY MONTH

Registration of Change in Building Descriptions				
分割 Subdivision		合併 Combination		重測、重劃
棟數 Buildings	面積 (平方公尺) Area (m <sup>2</sup> )	棟數 Buildings	面積 (平方公尺) Area (m <sup>2</sup> )	棟數 Buildings
1,092	390,153	774	428,070	42,342
896	280,794	313	122,519	57,640
1,013	255,680	371	292,415	56,259
926	234,686	236	185,994	39,906
879	197,707	208	191,679	37,801
1,018	282,824	184	166,022	47,060
897	277,565	238	139,580	47,177
1,157	210,232	273	115,998	43,117
1,414	533,030	504	285,239	34,996
120	64,954	225	55,630	291
92	198,186	30	84,095	256
48	5,596	28	3,774	9,060
102	15,808	32	20,753	14,734
448	36,037	22	20,414	6,457
<b>884</b>	<b>199,993</b>	<b>525</b>	<b>146,917</b>	<b>1,129</b>
297	67,466	59	42,692	50
88	9,299	245	28,957	556
73	5,883	36	13,800	119
71	14,537	41	20,811	134
98	26,088	32	14,151	20
86	48,654	37	7,475	39
61	20,393	44	11,970	32
110	7,673	31	7,061	179
80.33	-62.38	-29.55	-41.02	459.38
-8.33	-88.19	-86.22	-87.31	-38.49

Source : County and City Government.  
 Note : 1.Registration of Buildings contains Change in Building Descriptions, Initial Registration, Ownership Transfer, Other Rights.  
 2.Buildings refer to each building number as a unit.

表23. 辦理建物登記及標示變更登記－按月別分(續)

年 (月) 別 Year(Month)	建物標示變更登記			
	Resurvey/Readjust	減 失 Reduction	門牌整編	
	面 積 (平方公尺) Area (㎡)	棟 數 Buildings	面 積 (平方公尺) Area (㎡)	棟 數 Buildings
一〇四年 2015	9,493,364	8,068	2,382,517	28,393
一〇五年 2016	12,255,103	8,999	2,485,352	36,961
一〇六年 2017	12,590,017	7,831	2,683,418	25,614
一〇七年 2018	9,723,296	8,714	2,919,837	18,648
一〇八年 2019	8,969,309	9,371	2,882,081	21,986
一〇九年 2020	11,696,489	9,003	3,185,535	154,648
一一〇年 2021	10,094,645	7,573	3,035,188	19,371
一一一年 2022	8,292,227	9,653	3,141,151	20,598
一一二年 2023	6,576,608	9,132	2,585,345	14,899
八 月 Aug.	64,612	681	194,765	1,713
九 月 Sept.	88,919	644	121,286	969
十 月 Oct.	1,961,250	495	145,001	941
十一月 Nov.	2,515,809	628	202,211	1,036
十二月 Dec.	1,248,341	522	229,072	925
<b>一一三年 2024</b>	<b>248,477</b>	<b>4,737</b>	<b>1,832,246</b>	<b>9,904</b>
一 月 Jan.	72,230	583	274,254	1,972
二 月 Feb.	110,174	346	120,550	843
三 月 Mar.	9,692	669	363,560	1,219
四 月 Apr.	17,225	522	220,216	1,326
五 月 May	4,102	805	258,961	1,061
六 月 June	14,314	587	114,732	949
七 月 July	7,952	603	208,204	1,138
八 月 Aug.	12,789	622	271,768	1,396
較上月增減(%) VS. with Last Month	60.82	3.15	30.53	22.67
較上年同月增減(%) VS. with Last Year	-80.21	-8.66	39.54	-18.51

TABLE 23. REGISTRATION OF BUILDINGS AND REGISTRATION OF CHANGE IN BUILDING DESCRIPTIONS - BY MONTH (CONT.)

Registration of Change in Building Descriptions				
Doorplate Reorganized	增修改建 Addition/Reconstruction	其 他 Others		
面 積 (平方公尺) Area (㎡)	棟 數 Buildings	面 積 (平方公尺) Area (㎡)	棟 數 Buildings	面 積 (平方公尺) Area (㎡)
5,011,784	618	1,758,503	137,493	42,953,834
6,260,105	677	1,876,058	62,785	41,153,380
4,459,022	836	2,136,461	84,398	52,698,471
3,015,318	768	2,462,517	83,467	54,291,840
3,316,032	770	2,754,183	80,573	70,798,462
14,543,122	719	2,637,502	80,297	74,116,541
4,640,105	614	2,374,490	61,401	35,494,545
3,423,158	572	2,363,065	41,348	18,205,028
3,136,670	526	2,081,601	42,283	19,547,739
590,245	28	91,507	3,110	1,452,131
179,875	49	356,725	4,056	1,628,370
306,288	35	105,876	6,792	1,988,218
198,351	40	76,050	4,085	2,319,383
196,056	63	225,263	3,890	1,913,015
<b>1,812,782</b>	<b>372</b>	<b>1,022,989</b>	<b>37,840</b>	<b>16,246,024</b>
229,691	73	172,407	4,716	2,164,889
143,993	46	85,671	3,558	1,770,851
207,607	31	136,640	4,185	1,934,947
194,295	44	200,379	4,728	2,199,024
152,492	44	122,764	5,479	2,295,870
197,132	32	66,856	5,195	2,001,668
233,405	55	149,031	5,218	1,904,544
454,166	47	89,240	4,761	1,974,232
94.58	-14.55	-40.12	-8.76	3.66
-23.05	67.86	-2.48	53.09	35.95

表24. 辦理建物登記及標示變更登記－按區域別分

區域別 Locality	建物登記 Registration of Buildings		建物標示變更登記 合計 Total	
	總棟數 Total Buildings	總面積 (平方公尺) Total Area (m <sup>2</sup> )	棟數 Buildings	面積 (平方公尺) Area (m <sup>2</sup> )
	一三年八月 Aug., 2024	189,628	28,236,291	7,146
新北市New Taipei City	37,203	3,659,883	1,408	142,975
臺北市Taipei City	18,505	2,829,260	576	554,805
桃園市Taoyuan City	24,143	3,615,363	596	144,429
臺中市Taichung City	29,633	3,925,484	520	110,835
臺南市Tainan City	13,918	2,432,323	862	296,927
高雄市Kaohsiung City	23,990	3,788,546	1,319	780,995
臺灣省Taiwan Prov.	41,802	7,930,293	1,851	784,323
宜蘭縣Yilan C.	3,098	543,463	102	28,062
新竹縣Hsinchu C.	6,792	1,196,989	78	198,439
苗栗縣Miaoli C.	3,616	822,533	288	76,843
彰化縣Changhua C.	4,997	1,278,976	106	87,488
南投縣Nantou C.	1,994	517,955	101	149,049
雲林縣Yunlin C.	3,219	721,385	101	46,345
嘉義縣Chiayi C.	1,675	620,951	47	9,963
屏東縣Pingtung C.	4,088	756,269	152	60,671
臺東縣Taitung C.	793	124,395	26	4,443
花蓮縣Hualien C.	1,621	252,674	28	6,156
澎湖縣Penghu C.	332	66,681	19	15,927
基隆市Keelung City	3,277	278,497	524	50,427
新竹市Hsinchu City	4,631	505,335	105	23,525
嘉義市Chiayi City	1,669	244,191	174	26,986
福建省Fuchien Prov.	434	55,138	14	1,640
金門縣Kinmen C.	277	38,724	9	1,259
連江縣Lienchiang C.	157	16,414	5	381

資料來源：直轄市、縣(市)政府。  
 說明：1. 建物登記係指建物標示變更、所有權第一次、移轉及他項權利等各項登記之總計。  
 2. 棟數：依各實際辦理之建物棟數計算，建物以建號為基本計算單位，即1建號為1棟。

TABLE 24. REGISTRATION OF BUILDINGS AND CHANGE IN BUILDING DESCRIPTIONS - BY LOCALITY

Registration of Change in Building Descriptions				
分割 Subdivision	合併 Combination	重測、重劃		
棟數 Buildings	面積 (平方公尺) Area (m <sup>2</sup> )	棟數 Buildings	面積 (平方公尺) Area (m <sup>2</sup> )	棟數 Buildings
110	7,673	31	7,061	179
29	1,193	8	2,313	144
28	2,145	7	1,392	—
13	586	6	1,577	1
28	2,409	4	399	3
—	—	1	199	—
—	—	—	—	—
12	1,341	5	1,181	31
—	—	—	—	—
—	—	1	81	—
—	—	—	—	—
—	—	1	207	—
2	149	—	—	7
4	700	—	—	—
2	82	—	—	—
—	—	—	—	22
—	—	—	—	2
2	101	—	—	—
—	—	—	—	—
—	—	—	—	—
—	—	—	—	—
2	309	3	894	—
—	—	—	—	—
—	—	—	—	—
—	—	—	—	—

Source :County and City Government.  
 Note : 1.Registration of Building contains Change in Building Descriptions, Initial Registration, Ownership Transfer and Other Rights.  
 2.Buildings refer to each building number as a unit.

表24. 辦理建物登記及標示變更登記－按區域別分(續)

區域別 Locality	建物標示變更登記			
	Resurvey/Readjust	減失 Reduction	面積 Area (㎡)	門牌整編 棟數 Buildings
	面積 (平方公尺) Area (㎡)	棟數 Buildings	面積 (平方公尺) Area (㎡)	棟數 Buildings
一三年八月 Aug., 2024	12,789	622	271,768	1,396
新北市New Taipei City	6,741	43	8,080	129
臺北市Taipei City	—	235	46,023	65
桃園市Taoyuan City	617	41	74,789	50
臺中市Taichung City	737	50	21,101	178
臺南市Tainan City	—	60	45,170	281
高雄市Kaohsiung City	—	36	10,534	55
臺灣省Taiwan Prov.	4,694	150	64,917	638
宜蘭縣Yilan C.	—	24	2,936	33
新竹縣Hsinchu C.	—	9	1,192	40
苗栗縣Miaoli C.	—	24	2,757	211
彰化縣Changhua C.	—	20	7,675	46
南投縣Nantou C.	1,565	4	401	32
雲林縣Yunlin C.	—	7	1,235	20
嘉義縣Chiayi C.	—	8	5,548	18
屏東縣Pingtung C.	2,511	15	21,276	16
臺東縣Taitung C.	617	6	1,478	14
花蓮縣Hualien C.	—	3	2,658	14
澎湖縣Penghu C.	—	10	7,965	—
基隆市Keelung City	—	4	245	5
新竹市Hsinchu City	—	13	9,286	47
嘉義市Chiayi City	—	3	264	142
福建省Fuchien Prov.	—	7	1,155	—
金門縣Kinmen C.	—	7	1,155	—
連江縣Lienchiang C.	—	—	—	—

TABLE 24. REGISTRATION OF BUILDINGS AND CHANGE IN BUILDING DESCRIPTIONS - BY LOCALITY(CONT.)

Registration of Change in Building Descriptions				
Doorplate Reorganized	增修改建 Addition/Reconstruction	其他 Others	面積 Area (㎡)	棟數 Buildings
面積 (平方公尺) Area (㎡)	棟數 Buildings	面積 (平方公尺) Area (㎡)	棟數 Buildings	面積 (平方公尺) Area (㎡)
454,166	47	89,240	4,761	1,974,232
11,686	1	197	1,054	112,766
5,572	—	—	241	499,673
8,418	4	3,290	481	55,153
28,512	8	23,798	249	33,880
192,072	1	186	519	59,300
5,765	8	15,467	1,220	749,229
202,142	25	46,303	990	463,745
15,909	3	5,062	42	4,153
9,987	4	5,416	24	181,763
67,169	3	924	50	5,994
6,355	3	7,035	36	66,217
42,219	1	601	55	104,113
23,189	3	11,956	67	9,265
2,451	—	—	19	1,882
2,138	5	6,981	94	27,765
1,960	—	—	4	388
2,106	1	327	8	964
—	1	7,148	8	814
353	—	—	515	49,829
5,858	—	—	40	7,178
22,447	1	854	28	3,421
—	—	—	7	485
—	—	—	2	104
—	—	—	5	381

表25. 辦理建物所有權登記－按月別分

年 (月) 別 Year (Month)	所有權第一次登記 Initial Registration		移 轉 合 計 Total	
	棟 數 Buildings	面 積 (平方公尺) Area (㎡)	棟 數 Buildings	面 積 (平方公尺) Area (㎡)
	一〇四年 2015	126,742	35,471,420	438,047
一〇五年 2016	122,307	32,642,592	378,661	47,306,906
一〇六年 2017	110,419	30,290,486	405,806	49,398,821
一〇七年 2018	116,589	31,343,878	418,546	51,023,249
一〇八年 2019	119,459	30,213,941	456,234	54,874,001
一〇九年 2020	117,363	29,360,072	474,579	56,836,518
一一〇年 2021	125,779	31,341,434	501,807	58,874,734
一一一年 2022	130,922	31,276,820	481,959	56,290,455
一一二年 2023	149,253	33,681,595	488,053	54,562,326
八 月 Aug.	14,264	3,371,262	41,712	4,598,224
九 月 Sept.	15,739	3,441,345	41,878	4,804,985
十 月 Oct.	11,838	2,484,182	40,817	4,329,348
十一月 Nov.	17,209	3,372,989	45,129	4,883,978
十二月 Dec.	15,670	3,237,712	47,823	5,304,017
<b>一一三年 2024</b>	<b>104,342</b>	<b>23,089,493</b>	<b>370,461</b>	<b>40,195,868</b>
一 月 Jan.	12,337	2,832,426	51,271	5,665,948
二 月 Feb.	14,943	3,503,575	31,810	3,539,716
三 月 Mar.	10,645	2,201,040	46,581	5,216,890
四 月 Apr.	10,520	2,244,474	46,800	5,092,893
五 月 May	14,668	3,132,323	52,447	5,478,469
六 月 June	10,760	2,511,085	44,567	4,683,174
七 月 July	14,103	3,539,557	49,595	5,313,233
八 月 Aug.	16,366	3,125,014	47,390	5,205,545
較上月增減(%) VS. with Last Month	16.05	-11.71	-4.45	-2.03
較上年同月增減(%) VS. with Last Year	14.74	-7.30	13.61	13.21

資料來源：直轄市、縣(市)政府。  
說 明：贈與含夫妻贈與。

TABLE 25. REGISTRATION OF BUILDINGS' OWNERSHIP - BY MONTH

登 記 Registration of Ownership Transfer			
買 賣 Transaction		拍 賣 Auction	
棟 數 Buildings	面 積 (平方公尺) Area (㎡)	棟 數 Buildings	面 積 (平方公尺) Area (㎡)
292,550	35,482,762	4,669	744,617
245,396	27,709,046	4,630	928,111
266,086	29,102,064	4,899	1,035,893
277,967	30,415,630	5,234	692,851
300,275	32,271,236	5,117	822,884
326,589	34,848,406	5,269	762,106
348,194	37,613,519	4,248	554,571
318,101	33,051,013	4,183	524,637
306,971	30,133,809	3,539	435,453
26,595	2,552,229	415	76,356
27,637	2,751,148	287	26,900
26,992	2,587,144	277	31,383
30,056	2,847,651	329	43,751
31,169	3,028,271	278	40,803
<b>241,608</b>	<b>23,477,238</b>	<b>2,643</b>	<b>411,535</b>
32,191	3,080,119	354	35,181
18,920	1,926,799	240	27,476
29,902	3,018,389	308	48,041
30,667	3,010,336	288	38,892
34,879	3,274,485	387	76,176
30,219	2,861,923	263	31,541
33,703	3,243,572	355	78,166
31,127	3,061,615	448	76,062
-7.64	-5.61	26.20	-2.69
17.04	19.96	7.95	-0.38

Source : County and City Government.  
Note : Gift include Gift from Spouse.

表25. 辦理建物所有權登記－按月別分(續)

年 (月) 別 Year (Month)	移 轉 登 記		
	繼 承 Inheritance		贈 與
	棟 數 Buildings	面 積 (平方公尺) Area (㎡)	棟 數 Buildings
一〇四年 2015	49,950	6,488,640	55,531
一〇五年 2016	51,864	6,861,346	41,716
一〇六年 2017	53,521	7,400,541	42,994
一〇七年 2018	56,315	7,724,919	43,025
一〇八年 2019	57,677	7,797,838	43,956
一〇九年 2020	59,109	8,261,551	43,759
一一〇年 2021	62,850	8,709,334	44,666
一一一年 2022	70,382	9,742,654	49,805
一一二年 2023	77,012	10,765,014	51,919
八 月 Aug.	7,093	993,222	3,996
九 月 Sept.	6,393	953,766	3,396
十 月 Oct.	5,937	824,126	3,521
十一月 Nov.	6,342	885,513	4,321
十二月 Dec.	6,149	857,082	4,850
<b>一一三年 2024</b>	<b>50,815</b>	<b>7,107,828</b>	<b>36,982</b>
一 月 Jan.	6,389	894,767	7,629
二 月 Feb.	4,704	625,883	4,023
三 月 Mar.	6,381	891,442	4,958
四 月 Apr.	6,681	923,751	3,969
五 月 May	7,149	975,972	4,688
六 月 June	6,063	879,581	3,504
七 月 July	6,366	893,865	3,903
八 月 Aug.	7,082	1,022,566	4,308
較上月增減(%) VS. with Last Month	11.25	14.40	10.38
較上年同月增減(%) VS. with Last Year	-0.16	2.95	7.81

TABLE 25. REGISTRATION OF BUILDINGS' OWNERSHIP - BY MONTH(CONT.)

Registration of Ownership Transfer		
Gift	其 他 Others	
面 積 (平方公尺) Area (㎡)	棟 數 Buildings	面 積 (平方公尺) Area (㎡)
6,239,814	35,347	10,232,688
4,886,747	35,055	6,921,656
5,049,066	38,306	6,811,258
4,970,974	36,005	7,218,875
5,017,559	49,209	8,964,484
5,079,621	39,853	7,884,833
5,205,563	41,849	6,791,746
5,775,500	39,488	7,196,651
6,042,874	48,612	7,185,176
466,023	3,613	510,394
383,488	4,165	689,683
414,446	4,090	472,249
485,917	4,081	621,145
570,979	5,377	806,883
<b>4,255,950</b>	<b>38,413</b>	<b>4,943,318</b>
890,622	4,708	765,259
506,374	3,923	453,184
576,664	5,032	682,354
446,846	5,195	673,068
503,944	5,344	647,890
409,297	4,518	500,832
435,951	5,268	661,679
486,251	4,425	559,051
11.54	-16.00	-15.51
4.34	22.47	9.53



表26. 辦理建物所有權登記－按區域別分

區域別 Locality	所有權第一次登記 Initial Registration		移 轉 合 計 Total	
	棟 數 Buildings	面 積 (平方公尺) Area (㎡)	棟 數 Buildings	面 積 (平方公尺) Area (㎡)
	一一三年八月 Aug., 2024	16,366	3,125,014	47,390
新 北 市New Taipei City	2,525	460,784	9,678	807,501
臺 北 市Taipei City	667	204,926	5,189	437,417
桃 園 市Taoyuan City	1,563	445,153	6,431	654,014
臺 中 市Taichung City	4,924	757,725	6,547	717,450
臺 南 市Tainan City	782	192,777	3,521	515,619
高 雄 市Kaohsiung City	2,130	304,588	5,618	594,093
臺 灣 省Taiwan Prov.	3,738	753,706	10,263	1,459,619
宜蘭縣Yilan C.	324	41,616	895	116,350
新竹縣Hsinchu C.	963	162,078	1,376	157,634
苗栗縣Miaoli C.	299	52,681	821	147,741
彰化縣Changhua C.	517	144,031	1,259	210,915
南投縣Nantou C.	188	37,054	554	84,999
雲林縣Yunlin C.	352	91,535	866	158,453
嘉義縣Chiayi C.	145	54,306	486	102,898
屏東縣Pingtung C.	330	64,990	1,029	169,889
臺東縣Taitung C.	85	17,551	207	25,718
花蓮縣Hualien C.	180	31,619	386	53,677
澎湖縣Penghu C.	88	9,220	78	16,278
基隆市Keelung City	33	3,899	767	62,682
新竹市Hsinchu City	204	35,653	1,076	99,792
嘉義市Chiayi City	30	7,473	463	52,591
福 建 省Fuchien Prov.	37	5,356	143	19,832
金門縣Kinmen C.	31	4,889	59	10,713
連江縣Lienchiang C.	6	467	84	9,119

資料來源：直轄市、縣(市)政府。

TABLE 26. REGISTRATION OF BUILDINGS' OWNERSHIP - BY LOCALITY

登 記 Registration of Ownership Transfer			
買 賣 Transaction		拍 賣 Auction	
棟 數 Buildings	面 積 (平方公尺) Area (㎡)	棟 數 Buildings	面 積 (平方公尺) Area (㎡)
31,127	3,061,615	448	76,062
5,747	454,479	247	15,414
2,560	187,141	20	3,614
4,727	464,297	27	2,487
4,996	474,868	18	1,528
2,510	299,027	17	1,630
3,987	381,828	29	3,489
6,487	788,325	90	47,900
575	66,489	6	493
982	99,647	8	538
513	59,975	10	37,111
765	121,898	11	2,302
289	36,428	2	347
553	78,622	10	2,755
280	58,772	2	87
603	87,399	21	3,070
121	14,647	—	—
214	25,928	6	338
30	3,396	—	—
534	42,518	9	622
724	60,405	4	158
304	32,203	1	79
113	11,649	—	—
30	3,115	—	—
83	8,534	—	—

Source :County and City Government.

表26. 辦理建物所有權登記－按區域別分(續)

區域別 Locality	移轉登記		
	繼承 Inheritance		贈與
	棟數 Buildings	面積 (平方公尺) Area (㎡)	棟數 Buildings
一一三年八月 Aug., 2024	7,082	1,022,566	4,308
新北市 New Taipei City	1,442	171,516	886
臺北市 Taipei City	1,019	105,055	544
桃園市 Taoyuan City	547	80,977	458
臺中市 Taichung City	744	122,905	523
臺南市 Tainan City	530	98,739	307
高雄市 Kaohsiung City	957	121,621	467
臺灣省 Taiwan Prov.	1,823	315,154	1,116
宜蘭縣 Yilan C.	159	27,014	87
新竹縣 Hsinchu C.	131	24,351	96
苗栗縣 Miaoli C.	151	28,569	82
彰化縣 Changhua C.	273	46,914	152
南投縣 Nantou C.	133	25,663	83
雲林縣 Yunlin C.	150	37,453	88
嘉義縣 Chiayi C.	115	19,325	72
屏東縣 Pingtung C.	199	32,199	120
臺東縣 Taitung C.	42	5,423	44
花蓮縣 Hualien C.	100	19,349	56
澎湖縣 Penghu C.	34	4,036	11
基隆市 Keelung City	131	12,077	71
新竹市 Hsinchu City	122	21,315	92
嘉義市 Chiayi City	83	11,468	62
福建省 Fuchien Prov.	20	6,599	7
金門縣 Kinmen C.	20	6,599	6
連江縣 Lienchiang C.	—	—	1

TABLE 26. REGISTRATION OF BUILDINGS' OWNERSHIP - BY LOCALITY(CONT.)

Registration of Ownership Transfer		
Gift	其他 Others	
面積 (平方公尺) Area (㎡)	棟數 Buildings	面積 (平方公尺) Area (㎡)
486,251	4,425	559,051
72,098	1,356	93,994
41,736	1,046	99,871
46,272	672	59,982
58,740	266	59,409
51,189	157	65,034
48,450	178	38,705
166,431	747	141,808
11,285	68	11,070
12,611	159	20,487
13,808	65	8,278
26,441	58	13,361
16,552	47	6,010
17,610	65	22,013
16,228	17	8,486
18,396	86	28,826
5,649	—	—
6,442	10	1,620
1,405	3	7,441
5,398	22	2,067
8,089	134	9,825
6,518	13	2,323
1,335	3	248
751	3	248
585	—	—

表27. 辦理建物他項權利登記－按月別分

年 (月) 別 Year (Month)	總 計 Grand Total		抵			
			合 計 Total		設 定 Creation	
	棟數 Buildings	面積 (平方公尺) Area (㎡)	棟數 Buildings	面積 (平方公尺) Area (㎡)	棟數 Buildings	面積 (平方公尺) Area (㎡)
一〇四年 2015	1,051,595	227,400,523	1,051,594	227,400,402	506,222	83,139,267
一〇五年 2016	1,031,160	165,664,101	1,031,159	165,664,074	514,834	77,509,581
一〇六年 2017	1,060,117	158,682,848	1,060,115	158,682,545	547,294	74,787,610
一〇七年 2018	1,131,387	174,566,727	1,131,381	174,566,507	565,843	80,509,888
一〇八年 2019	1,105,479	176,844,811	1,105,475	176,844,325	587,800	84,443,572
一〇九年 2020	1,138,981	182,170,688	1,138,975	182,170,131	623,353	89,861,967
一一〇年 2021	1,118,503	170,025,375	1,118,498	170,025,235	619,675	82,342,659
一一一年 2022	1,127,748	199,568,848	1,127,747	199,568,791	630,707	96,356,997
一一二年 2023	1,223,181	172,856,418	1,223,177	172,853,093	649,257	81,682,207
八 月 Aug.	109,561	15,728,827	109,561	15,728,827	56,770	7,084,766
九 月 Sept.	119,493	17,144,953	119,491	17,141,705	56,379	7,858,421
十 月 Oct.	97,738	14,242,653	97,737	14,242,649	54,575	6,597,097
十一月 Nov.	122,715	16,161,946	122,715	16,161,946	70,350	8,076,771
十二月 Dec.	106,894	16,817,989	106,894	16,817,989	62,314	8,843,714
<b>一一三年 2024</b>	<b>887,259</b>	<b>126,964,817</b>	<b>887,258</b>	<b>126,964,727</b>	<b>518,540</b>	<b>65,217,425</b>
一 月 Jan.	116,622	19,053,084	116,622	19,053,084	69,339	10,939,963
二 月 Feb.	73,911	9,976,556	73,911	9,976,556	41,650	4,918,251
三 月 Mar.	110,284	17,315,547	110,284	17,315,547	63,800	8,344,495
四 月 Apr.	111,420	15,850,899	111,420	15,850,899	65,342	8,498,853
五 月 May	126,728	17,193,415	126,727	17,193,325	73,675	8,606,838
六 月 June	109,592	15,104,996	109,592	15,104,996	64,483	7,508,037
七 月 July	119,976	15,381,517	119,976	15,381,517	70,536	8,070,238
八 月 Aug.	118,726	17,088,804	118,726	17,088,804	69,715	8,330,749
較上月增減(%) VS. with Last Month	-1.04	11.10	-1.04	11.10	-1.16	3.23
較上年同月增減(%) VS. with Last Year	8.37	8.65	8.37	8.65	22.80	17.59

資料來源：直轄市、縣(市)政府。

TABLE 27. REGISTRATION OF OTHER RIGHTS IN BUILDINGS  
- BY MONTH

押 權 Mortgage Rights						其他權利 Others	
移 轉 Transfer		變 更 Change		塗 銷 Cancellation			
棟數 Buildings	面積 (平方公尺) Area (㎡)	棟數 Buildings	面積 (平方公尺) Area (㎡)	棟數 Buildings	面積 (平方公尺) Area (㎡)	棟數 Buildings	面積 (平方公尺) Area (㎡)
2,383	1,336,981	145,804	34,260,999	397,185	108,663,155	1	120
3,026	806,745	129,045	27,274,381	384,254	60,073,368	1	27
3,251	469,787	121,303	26,512,514	388,267	56,912,634	2	303
57,389	7,325,838	112,095	27,247,219	396,054	59,483,562	6	220
3,661	616,075	102,952	26,895,799	411,062	64,888,878	4	487
2,370	466,532	78,892	24,784,509	434,360	67,057,124	6	557
1,276	417,832	72,288	24,718,896	425,259	62,545,848	5	140
1,290	296,385	66,322	24,687,176	429,428	78,228,232	1	57
65,155	8,143,514	84,664	22,412,217	424,101	60,615,155	4	3,325
8,329	831,410	6,731	2,448,677	37,731	5,363,974	—	—
20,863	2,333,341	6,935	2,073,744	35,314	4,876,199	2	3,247
2,435	292,821	6,693	1,506,462	34,034	5,846,270	1	4
2,278	405,699	11,269	2,160,034	38,818	5,519,442	—	—
65	10,009	7,108	1,859,993	37,407	6,104,274	—	—
<b>890</b>	<b>236,577</b>	<b>53,604</b>	<b>16,228,810</b>	<b>314,224</b>	<b>45,281,916</b>	<b>1</b>	<b>90</b>
73	33,227	7,246	2,138,182	39,964	5,941,712	—	—
74	17,185	5,494	1,377,614	26,693	3,663,506	—	—
126	31,449	6,704	2,889,562	39,654	6,050,041	—	—
84	15,505	6,277	1,690,673	39,717	5,645,867	—	—
145	91,143	7,315	2,439,297	45,592	6,056,047	1	90
124	19,898	7,437	1,695,593	37,548	5,881,469	—	—
174	12,100	6,537	1,524,472	42,729	5,774,707	—	—
90	16,070	6,594	2,473,418	42,327	6,268,567	—	—
-48.28	32.81	0.87	62.25	-0.94	8.55	--	--
-98.92	-98.07	-2.04	1.01	12.18	16.86	--	--

Source : County and City Government.

表28. 辦理建物他項權利登記－按區域別分

區域別 Locality	總計 Grand Total		抵 合 計 Total			
	棟數 Buildings	面積 (平方公尺) Area (sqm)	棟數 Buildings	面積 (平方公尺) Area (sqm)	設 定 Creation	
					棟數 Buildings	面積 (平方公尺) Area (sqm)
一一三年八月 Aug., 2024	118,726	17,088,804	118,726	17,088,804	69,715	8,330,749
新 北 市 New Taipei City	23,592	2,248,623	23,592	2,248,623	13,839	1,131,939
臺 北 市 Taipei City	12,073	1,632,112	12,073	1,632,112	7,034	860,701
桃 園 市 Taoyuan City	15,553	2,371,767	15,553	2,371,767	9,424	1,091,597
臺 中 市 Taichung City	17,642	2,339,474	17,642	2,339,474	10,642	1,189,435
臺 南 市 Tainan City	8,753	1,427,001	8,753	1,427,001	5,231	791,405
高 雄 市 Kaohsiung City	14,923	2,108,870	14,923	2,108,870	8,435	969,107
臺 灣 省 Taiwan Prov.	25,950	4,932,645	25,950	4,932,645	14,984	2,281,104
宜蘭縣 Yilan C.	1,777	357,435	1,777	357,435	985	159,207
新竹縣 Hsinchu C.	4,375	678,838	4,375	678,838	2,684	280,806
苗栗縣 Miaoli C.	2,208	545,268	2,208	545,268	1,287	197,803
彰化縣 Changhua C.	3,115	836,542	3,115	836,542	1,738	392,761
南投縣 Nantou C.	1,151	246,853	1,151	246,853	615	121,520
雲林縣 Yunlin C.	1,900	425,052	1,900	425,052	1,091	236,960
嘉義縣 Chiayi C.	997	453,784	997	453,784	576	193,350
屏東縣 Pingtung C.	2,577	460,719	2,577	460,719	1,332	203,977
臺東縣 Taitung C.	475	76,683	475	76,683	252	40,215
花蓮縣 Hualien C.	1,027	161,222	1,027	161,222	542	75,654
澎湖縣 Penghu C.	147	25,256	147	25,256	76	13,523
基隆市 Keelung City	1,953	161,489	1,953	161,489	1,162	91,552
新竹市 Hsinchu City	3,246	346,364	3,246	346,364	2,070	191,495
嘉義市 Chiayi City	1,002	157,141	1,002	157,141	574	82,282
福 建 省 Fuchien Prov.	240	28,311	240	28,311	126	15,462
金門縣 Kinmen C.	178	21,863	178	21,863	64	9,014
連江縣 Lienchiang C.	62	6,448	62	6,448	62	6,448

資料來源：直轄市、縣(市)政府。

TABLE 28. REGISTRATION OF OTHER RIGHTS IN BUILDINGS  
- BY LOCALITY

移 轉 Transfer	押 權 Mortgage Rights					其他權利 Others	
	變 更 Change		塗 銷 Cancellation				
	棟數 Buildings	面積 (平方公尺) Area (sqm)	棟數 Buildings	面積 (平方公尺) Area (sqm)	棟數 Buildings	面積 (平方公尺) Area (sqm)	棟數 Buildings
90	16,070	6,594	2,473,418	42,327	6,268,567	—	—
6	435	1,022	207,297	8,725	908,953	—	—
23	1,714	584	346,102	4,432	423,596	—	—
17	3,690	686	349,216	5,426	927,265	—	—
6	889	735	335,682	6,259	813,468	—	—
9	1,114	383	112,947	3,130	521,534	—	—
7	755	1,126	419,138	5,355	719,870	—	—
22	7,473	2,008	698,890	8,936	1,945,178	—	—
8	2,486	195	79,848	589	115,894	—	—
1	31	249	101,735	1,441	296,266	—	—
—	—	148	36,822	773	310,643	—	—
1	585	392	166,477	984	276,719	—	—
2	219	126	42,436	408	82,678	—	—
1	164	145	37,031	663	150,897	—	—
1	179	57	54,645	363	205,609	—	—
4	3,069	325	93,228	916	160,446	—	—
—	—	38	5,829	185	30,639	—	—
1	290	113	23,187	371	62,091	—	—
—	—	16	3,533	55	8,200	—	—
1	109	56	9,692	734	60,135	—	—
—	—	88	20,894	1,088	133,975	—	—
2	341	60	23,532	366	50,986	—	—
—	—	50	4,145	64	8,703	—	—
—	—	50	4,145	64	8,703	—	—
—	—	—	—	—	—	—	—

Source : County and City Government.

表29. 測量案件統計

TABLE 29. LAND SURVEY CASES

年 (月) 別 Year (Month)	合 計 Total			土地複丈 Land Revision Survey		
	件數 Cases	筆(棟)數 Plots / Buildings	面積 (平方公尺) Area (m <sup>2</sup> )	件數 Cases	筆數 Plots	面積 (平方公尺) Area (m <sup>2</sup> )
一〇四年 2015	452,619	785,344	1,814,984,406	261,682	537,894	1,181,923,950
一〇五年 2016	410,853	696,385	1,503,683,015	239,155	483,799	1,144,918,710
一〇六年 2017	417,367	696,792	1,397,243,715	243,588	490,074	1,094,085,045
一〇七年 2018	418,879	740,356	1,601,606,474	237,014	488,919	1,118,131,716
一〇八年 2019	421,252	714,451	1,464,356,967	244,303	494,958	1,122,951,902
一〇九年 2020	439,860	749,167	1,477,758,672	258,043	527,507	1,179,525,709
一一〇年 2021	440,758	766,114	1,598,759,755	252,127	536,958	1,214,537,792
一一一年 2022	446,506	752,662	1,658,655,217	245,018	523,977	1,131,505,713
一一二年 2023	430,142	728,820	1,771,116,951	231,380	490,813	1,173,838,824
八 月 Aug.	37,334	62,622	141,143,281	20,641	43,839	109,483,610
九 月 Sept.	33,263	57,558	131,609,373	18,075	36,861	87,796,823
十 月 Oct.	34,987	56,801	105,831,560	18,901	37,400	74,649,173
十一月 Nov.	35,506	69,954	130,544,558	20,993	53,155	107,155,576
十二月 Dec.	33,810	57,477	125,733,184	18,659	38,335	104,264,497
一一三年 2024	<b>275,060</b>	<b>459,976</b>	<b>1,152,297,139</b>	<b>154,756</b>	<b>319,427</b>	<b>881,744,841</b>
一 月 Jan.	36,555	60,272	165,578,619	19,689	41,824	119,440,822
二 月 Feb.	25,966	42,614	117,579,078	14,123	28,731	84,697,453
三 月 Mar.	34,405	58,177	169,003,970	20,621	42,680	110,241,747
四 月 Apr.	34,347	58,038	166,549,332	19,946	39,565	139,926,420
五 月 May	38,225	62,658	158,879,977	21,563	44,162	131,392,992
六 月 June	32,906	56,566	118,783,298	18,402	36,635	85,619,714
七 月 July	34,744	56,718	122,500,452	19,998	40,329	101,311,203
八 月 Aug.	37,912	64,933	133,422,414	20,414	45,501	109,114,491
較上月增減(%) VS. with Last Month	9.12	14.48	8.92	2.08	12.82	7.70
較上年同月增減(%) VS. with Last Year	1.55	3.69	-5.47	-1.10	3.79	-0.34

資料來源：直轄市、縣(市)政府。  
 說明：1. 土地複丈包括分割、合併、疆界、法院囑託及其他。  
 2. 建物測量包括一般案件、建物門牌基地號勘丈、建物滅失及法院囑託。  
 3. 核發謄本數包括地籍圖及建物測量成果圖。  
 4. 自106年1月1日起正式廢除地目等則制度，並停止辦理地目變更登記。

建物測量 Building Survey			地目變更 Changes in Land Category			核發謄本 Maps Issued		
件數 Cases	棟數 Buildings	面積 (平方公尺) Area (m <sup>2</sup> )	件數 Cases	筆數 Plots	面積 (平方公尺) Area (m <sup>2</sup> )	件數 Cases	筆(棟)數 Plots / Buildings	張數 Sheets
189,006	242,623	631,914,534	1,931	4,827	1,145,922	1,598,132	4,488,314	2,372,136
170,376	209,694	357,413,069	1,322	2,892	1,351,236	1,454,584	3,400,137	2,083,856
173,746	206,678	303,140,763	33	40	17,908	1,421,039	3,253,026	2,045,619
181,865	251,437	483,474,758	—	—	—	1,352,224	2,898,798	1,966,309
176,949	219,493	341,405,065	—	—	—	1,282,132	2,746,863	1,918,088
181,817	221,660	298,232,963	—	—	—	1,327,437	2,638,741	1,950,249
188,631	229,156	384,221,963	—	—	—	1,181,820	2,345,543	1,758,592
201,488	228,685	527,149,504	—	—	—	1,088,101	2,116,752	1,612,318
198,762	238,007	597,278,126	—	—	—	1,018,024	1,910,783	1,499,102
16,693	18,783	31,659,672	—	—	—	88,878	166,898	131,019
15,188	20,697	43,812,550	—	—	—	79,619	171,654	118,994
16,086	19,401	31,182,387	—	—	—	86,067	143,634	124,851
14,513	16,799	23,388,981	—	—	—	89,887	168,178	131,970
15,151	19,142	21,468,687	—	—	—	75,644	145,037	109,657
<b>120,304</b>	<b>140,549</b>	<b>270,552,298</b>	—	—	—	<b>688,390</b>	<b>1,258,347</b>	<b>997,771</b>
16,866	18,448	46,137,797	—	—	—	89,585	175,971	127,922
11,843	13,883	32,881,626	—	—	—	64,402	121,007	93,282
13,784	15,497	58,762,223	—	—	—	97,712	172,033	138,276
14,401	18,473	26,622,911	—	—	—	92,084	153,098	132,764
16,662	18,496	27,486,985	—	—	—	98,609	172,411	145,512
14,504	19,931	33,163,585	—	—	—	76,104	133,895	110,688
14,746	16,389	21,189,249	—	—	—	85,197	154,254	124,452
17,498	19,432	24,307,922	—	—	—	84,697	175,678	124,875
18.66	18.57	14.72	--	--	--	-0.59	13.89	0.34
4.82	3.46	-23.22	--	--	--	-4.70	5.26	-4.69

Source : County and City Government.  
 Note : 1. Land Revision Survey contains Land Subdivision, Combination, Clear Boundary, Court Entrustment and Others.  
 2. Constructional Improvement Survey contains General Cases, House/Land Number Survey, Building Reduction and Court Entrustment.  
 3. Maps issued contains Cadastral Maps and Constructional Survey Maps.  
 4. The item, "Changes in Land Category", has been officially abolished since January 1st, 2017 and the government has stopped handling it.

表30. 都市地價指數－1. 總指數

TABLE 30. INDICES OF URBAN LAND PRICE - 1. GENERAL INDEX

基期：112年3月31日=100

Base Period : 2023/3/31=100

區 域 別 Locality	109年 9月30日	110年 3月31日	110年 9月30日	111年 3月31日	111年 9月30日	112年 3月31日	112年 9月30日	113年 3月31日
	2020/ 9/30	2021/ 3/31	2021/ 9/30	2022/ 3/31	2022/ 9/30	2023/ 3/31	2023/ 9/30	2024/ 3/31
全國 Nation-wide	94.07	95.16	95.94	97.67	99.35	100.00	101.17	102.76
新北市 New Taipei City	91.23	92.41	94.27	96.36	99.30	100.00	102.48	104.11
臺北市 Taipei City	94.58	95.97	96.24	98.06	99.81	100.00	100.30	102.24
桃園市 Taoyuan City	95.68	96.39	96.48	97.83	99.33	100.00	101.32	103.13
臺中市 Taichung City	94.34	95.40	96.10	97.39	98.70	100.00	102.14	103.68
臺南市 Tainan City	92.89	94.34	95.87	97.44	98.80	100.00	101.55	103.05
高雄市 Kaohsiung City	91.93	92.73	94.08	97.39	99.25	100.00	100.80	102.38
臺灣省 Taiwan Prov.	96.28	96.86	97.56	98.41	99.22	100.00	100.70	101.54
宜蘭縣 Yilan C.	97.74	98.04	98.50	98.91	99.53	100.00	101.01	102.20
新竹縣 Hsinchu C.	95.63	96.37	96.92	97.47	98.28	100.00	101.24	102.56
苗栗縣 Miaoli C.	94.15	94.93	95.87	97.50	99.05	100.00	101.02	101.83
彰化縣 Changhua C.	96.82	97.68	98.34	98.82	99.32	100.00	100.34	100.79
南投縣 Nantou C.	98.72	98.99	99.29	99.59	99.80	100.00	100.23	100.69
雲林縣 Yunlin C.	95.54	96.28	97.13	98.06	99.16	100.00	100.86	101.85
嘉義縣 Chiayi C.	97.88	98.30	98.63	99.21	99.60	100.00	100.35	101.14
屏東縣 Pingtung C.	95.94	96.81	97.61	98.45	99.28	100.00	100.76	101.56
臺東縣 Taitung C.	96.00	96.95	98.02	98.70	99.49	100.00	100.58	101.35
花蓮縣 Hualien C.	98.74	99.02	99.26	99.60	99.79	100.00	100.25	101.06
澎湖縣 Penghu C.	100.07	100.23	100.27	99.91	99.98	100.00	100.06	100.65
基隆市 Keelung City	95.94	96.62	97.42	98.33	99.21	100.00	100.92	101.89
新竹市 Hsinchu City	94.53	94.89	95.75	97.55	99.15	100.00	100.27	100.67
嘉義市 Chiayi City	96.42	96.52	97.96	99.22	99.42	100.00	101.31	102.91
福建省 Fuchien Prov.	—	—	—	—	—	—	—	—
金門縣 Kinmen C.	97.41	97.97	98.48	98.81	99.21	100.00	100.48	101.59
連江縣 Lienchiang C.	96.77	96.86	96.53	96.97	97.72	100.00	100.29	100.97

表30. 都市地價指數－2. 使用分區指數

TABLE 30. INDICES OF URBAN LAND PRICE - 2. USING DISTRICT INDEX

計算期：113年3月31日

Count Period : 2024/3/31

基期：112年3月31日

Base Period : 2023/3/31

區 域 別 Locality	總指數 General Index	住宅區 Residential Index	商業區 Commercial Index	工業區 Industrial Index
		住宅區 Residential Index	商業區 Commercial Index	工業區 Industrial Index
全國 Nation-wide	102.76	102.87	102.40	102.78
新北市 New Taipei City	104.11	104.23	103.57	103.91
臺北市 Taipei City	102.24	102.20	102.29	102.40
桃園市 Taoyuan City	103.13	103.30	102.49	102.92
臺中市 Taichung City	103.68	103.99	102.90	102.13
臺南市 Tainan City	103.05	102.99	102.22	104.07
高雄市 Kaohsiung City	102.38	102.49	102.38	101.52
臺灣省 Taiwan Prov.	101.54	101.52	101.58	101.66
宜蘭縣 Yilan C.	102.20	102.22	102.24	102.00
新竹縣 Hsinchu C.	102.56	102.41	103.67	101.86
苗栗縣 Miaoli C.	101.83	101.80	101.96	101.81
彰化縣 Changhua C.	100.79	100.79	100.82	100.70
南投縣 Nantou C.	100.69	100.78	100.36	100.36
雲林縣 Yunlin C.	101.85	101.98	101.16	102.34
嘉義縣 Chiayi C.	101.14	101.09	100.84	102.10
屏東縣 Pingtung C.	101.56	101.60	101.08	101.88
臺東縣 Taitung C.	101.35	101.37	101.35	100.92
花蓮縣 Hualien C.	101.06	101.08	101.15	100.37
澎湖縣 Penghu C.	100.65	100.59	100.81	100.42
基隆市 Keelung City	101.89	102.21	101.62	100.96
新竹市 Hsinchu City	100.67	100.58	100.51	102.18
嘉義市 Chiayi City	102.91	102.90	102.87	103.07
福建省 Fuchien Prov.	—	—	—	—
金門縣 Kinmen C.	101.59	101.53	102.14	101.38
連江縣 Lienchiang C.	100.97	101.07	100.44	—

資料來源：本部地政司。

Source :Dept. of Land Adm. of MOI.

表31. 警察機關受(處)理刑事案件

年(月)別 Year (Month)	發生件數(包括補報數)(件) Offenses Known to the Police (Cases)				破獲件數(包括 Offenses Cleared	
	合計 Total	竊盜 Larceny	暴力 犯罪 Violent Crime	其他 刑案 Others	合計 Total	竊盜 Larceny
一〇四年 2015	297,800	66,255	1,956	229,589	273,567	55,055
一〇五年 2016	294,831	57,606	1,627	235,598	274,091	48,898
一〇六年 2017	293,453	52,025	1,260	240,168	277,506	46,022
一〇七年 2018	284,538	47,591	993	235,954	270,882	43,262
一〇八年 2019	268,349	42,272	859	225,218	258,706	40,406
一〇九年 2020	259,713	37,016	707	221,990	253,741	36,597
一一〇年 2021	243,082	35,067	598	207,417	240,177	34,826
一一一年 2022	265,518	37,670	499	227,349	256,733	36,603
一一二年 2023	275,268	38,339	442	236,487	267,334	37,702
八月 Aug.	24,624	3,459	37	21,128	24,111	3,489
九月 Sept.	23,813	3,099	41	20,673	22,536	3,085
十月 Oct.	24,728	3,382	31	21,315	24,301	3,349
十一月 Nov.	23,919	3,379	29	20,511	23,506	3,338
十二月 Dec.	22,693	3,178	40	19,475	21,819	3,002
一一三年 2024	<b>167,241</b>	<b>22,078</b>	<b>241</b>	<b>144,922</b>	<b>163,243</b>	<b>21,827</b>
一月 Jan.	20,637	2,789	29	17,819	20,462	2,869
二月 Feb.	17,139	2,213	28	14,898	17,091	2,279
三月 Mar.	20,670	2,721	26	17,923	20,805	2,774
四月 Apr.	21,163	2,894	30	18,239	20,740	2,869
五月 May	18,660	2,386	38	16,236	18,425	2,343
六月 June	20,647	2,684	22	17,941	19,905	2,626
七月 July	21,482	2,906	32	18,544	21,158	2,843
八月 Aug.	26,843	3,485	36	23,322	24,657	3,224
較上月增減(%) VS. with Last Month	24.96	19.92	12.50	25.77	16.54	13.40
較上年同月增減(%) VS. with Last Year	9.01	0.75	-2.70	10.38	2.26	-7.60

資料來源：本部警政署。  
 說明：1.竊盜包括重大、普通、汽車、機車竊盜。  
 2.暴力犯罪包括故意殺人、擄人勒贖、強盜、搶奪、重傷害、恐嚇取財、強制性交。  
 3.自106年1月起暴力犯罪項下「強制性交」統計項排除「對幼性交」。  
 4.「發生件數(當期)」，「破獲件數(當期)」，「刑案發生率(當期)」，「破獲率(當期)」，不含逾月補報數，年累計則含當年逾月補報數，故各月加總不等於年累計數。  
 5.113年各月之數據為初步數，另因本年5月進行刑事案件系統整合，部分數據未完成上傳作業，將於明年(114)年5月一併修正。

TABLE 31. OFFENSES HANDLED BY POLICE ORGANIZATIONS

破積案)(件) (Cases)		發生件數(當期)(件) Offenses Known to the Police in the Current Period (Cases)				破獲件數(當期)(件) Offenses Cleared in the Current Period(Cases)		
暴力 犯罪 Violent Crime	其他 刑案 Others	合計 Total	竊盜 Larceny	暴力 犯罪 Violent Crime	其他 刑案 Others	合計 Total	竊盜 Larceny	暴力 犯罪 Violent Crime
2,008	216,504	257,047	58,245	1,657	197,145	222,449	40,185	1,588
1,656	223,537	254,849	52,228	1,396	201,225	225,960	38,567	1,337
1,293	230,191	252,925	47,474	1,142	204,309	229,445	37,519	1,112
995	226,625	239,304	42,462	902	195,940	219,400	34,860	867
898	217,402	223,567	37,306	777	185,484	207,969	32,435	748
737	216,407	214,066	32,533	641	180,892	202,518	29,625	636
597	204,754	195,727	31,145	558	164,024	187,778	29,056	547
497	219,633	210,960	33,522	469	176,969	198,768	31,137	454
451	229,181	219,540	33,531	418	185,591	206,945	31,576	408
37	20,585	5,748	851	29	4,868	4,657	677	24
37	19,414	5,748	851	29	4,868	4,657	677	24
37	20,915	5,868	951	24	4,893	4,816	721	21
32	20,136	5,749	957	22	4,770	4,778	760	20
44	18,773	5,210	897	27	4,286	4,096	658	24
229	141,187	112,747	17,378	215	95,154	104,656	16,166	196
26	17,567	4,606	730	21	3,855	3,761	589	16
27	14,785	4,742	663	21	4,058	3,938	516	16
28	18,003	5,803	776	14	5,013	4,934	638	12
30	17,841	4,784	761	24	3,999	3,992	609	19
36	16,046	4,798	810	31	3,957	4,021	644	27
25	17,254	4,713	759	17	3,937	3,884	613	14
28	18,287	4,944	880	21	4,043	3,969	681	15
29	21,404	7,143	1,165	27	5,951	4,865	753	19
3.57	17.07	44.48	32.39	28.57	47.25	22.57	10.57	26.67
-21.62	3.96	24.27	36.90	-6.90	22.25	4.47	11.23	-20.83

Source :National Police Agency, MOI.  
 Note :1.Theft includes Larceny, Serious, Motor Vehicle and Motorcycle Theft.  
 2.Violent crime includes murder and nonnegligent manslaughter, kidnapping, robbery, snatch and grab,aggravated assault, intimidation and extortion, forcible rape.  
 3.Having sex with children has been excluded the item of forcible rape since January 1,2017.  
 4."Offenses Known to the Police in the Current Period", "Offenses Cleared in the Current Period", "Crime Rate in the Current Period" and "Clearance Rate in the Current Period", do not include the number of overdue reported cases in the previous months. Annual accumulation data for each year includes the number of overdue reported cases in the given year, the sum of each month does not equal to the annual accumulation.  
 5.The figures for each month of 2024 are preliminary. Additionally, due to the integration of the criminal case system in May 2024, some data has not yet been fully uploaded. The data will be revised in May 2025.

表31. 警察機關受(處)理刑事案件(續)

年(月)別 Year (Month)	嫌疑犯人數(人) Offenders (Persons)				
	其他刑案 Others	合計 Total	竊盜 Larceny	暴力犯罪 Violent Crime	其他刑案 Others
一〇四年 2015	180,676	269,296	33,913	2,522	232,861
一〇五年 2016	186,056	272,817	31,543	2,208	239,066
一〇六年 2017	190,814	287,294	32,204	1,910	253,180
一〇七年 2018	183,673	291,621	32,028	1,666	257,927
一〇八年 2019	174,786	277,664	31,398	1,464	244,802
一〇九年 2020	172,257	281,811	29,128	1,195	251,488
一一〇年 2021	158,175	265,221	27,929	1,073	236,219
一一一年 2022	167,177	291,891	31,139	761	259,991
一一二年 2023	174,961	296,458	31,920	819	263,719
八月 Aug.	3,956	27,382	3,017	105	24,260
九月 Sept.	3,956	24,696	2,656	56	21,984
十月 Oct.	4,074	26,027	2,925	88	23,014
十一月 Nov.	3,998	25,044	2,884	46	22,114
十二月 Dec.	3,414	23,457	2,590	101	20,766
<b>一一三年 2024</b>	<b>88,294</b>	<b>169,731</b>	<b>18,528</b>	<b>388</b>	<b>150,815</b>
一月 Jan.	3,156	21,470	2,499	44	18,927
二月 Feb.	3,406	18,312	1,930	47	16,335
三月 Mar.	4,284	21,910	2,360	49	19,501
四月 Apr.	3,364	21,730	2,431	63	19,236
五月 May	3,350	18,611	1,964	46	16,601
六月 June	3,257	20,296	2,193	51	18,052
七月 July	3,273	21,728	2,425	44	19,259
八月 Aug.	4,093	25,674	2,726	44	22,904
較上月增減(%) VS. with Last Month	24.96	18.16	12.41	—	18.96
較上年同月增減(%) VS. with Last Year	9.01	-6.24	-9.65	-58.10	-5.61

TABLE 31. OFFENSES HANDLED BY POLICE ORGANIZATIONS(CONT.)

刑案發生率 (含積案) (件/十萬人) Crime Rate (Cases/ 100,000P.)	刑案發生率 (當期) (件/十萬人) Crime Rate in the Current Period (Cases/ 100,000P.)	犯罪人口率 (人/十萬人) Offender Rate (Persons/ 100,000P.)	破獲率 (含積案) (%) Clearance Rate	破獲率 (當期) (%) Clearance Rate in the Current Period
1,269.24	1,095.55	1,147.75	91.86	86.54
1,253.75	1,083.73	1,160.14	92.97	88.66
1,245.79	1,073.74	1,219.65	94.57	90.72
1,206.69	1,014.86	1,236.73	95.20	91.68
1,137.26	947.48	1,176.74	96.41	93.02
1,101.31	907.74	1,195.02	97.70	94.61
1,035.79	834.01	1,130.13	98.80	95.94
1,138.59	904.63	1,251.68	96.69	94.22
1,179.25	940.51	1,270.03	97.12	94.26
105.25	24.57	117.04	97.92	81.02
101.76	24.56	105.53	94.64	81.02
105.64	25.07	111.19	98.27	82.07
102.16	24.55	106.96	98.27	83.11
96.91	22.25	100.17	96.15	78.62
<b>714.29</b>	<b>481.55</b>	<b>724.93</b>	<b>97.61</b>	<b>92.82</b>
88.12	19.67	91.67	99.15	81.65
73.18	20.25	78.19	99.72	83.05
88.27	24.78	93.56	100.65	85.02
90.38	20.43	92.80	98.00	83.44
79.69	20.49	79.49	98.74	83.81
88.19	20.13	86.69	96.41	82.41
91.76	21.12	92.81	98.49	80.28
114.67	30.52	109.68	91.86	68.11
22.91	9.40	16.87	-6.64	-12.17
9.43	5.95	-7.36	-6.06	-12.91



表32. 警察機關受(處)理暴力犯罪

年 (月) 別 Year (Month)	發生件數(包括補報數) (件) Offenses Known to the Police (Cases)						破獲件數 Offenses	
	合計 Total	重大恐嚇取財 Serious Intimidation /Extortion	擄人勒贖 Kidnaping for Ransom	強盜搶奪 Robbery & Forceful Taking	重傷害及故意殺人 Mayhem & Murder	強制性交 Rape	合計 Total	重大恐嚇取財 Serious Intimidation /Extortion
一〇四年 2015	1,956	—	7	740	464	745	2,008	—
一〇五年 2016	1,627	1	4	643	428	551	1,656	1
一〇六年 2017	1,260	—	3	523	432	302	1,293	—
一〇七年 2018	993	3	5	399	358	228	995	3
一〇八年 2019	859	1	6	329	322	201	898	1
一〇九年 2020	707	1	1	281	259	165	737	1
一一〇年 2021	598	—	7	267	243	81	597	—
一一一年 2022	499	—	1	233	198	67	497	—
一一二年 2023	442	—	3	209	147	83	451	—
八月 Aug.	37	—	—	13	16	8	37	—
九月 Sept.	41	—	—	24	9	8	37	—
十月 Oct.	31	—	—	13	12	6	37	—
十一月 Nov.	29	—	—	11	9	9	32	—
十二月 Dec.	40	—	—	20	16	4	44	—
一一三年 2024	241	—	1	88	108	44	229	—
一月 Jan.	29	—	—	12	10	7	26	—
二月 Feb.	28	—	—	14	13	1	27	—
三月 Mar.	26	—	—	10	15	1	28	—
四月 Apr.	30	—	—	14	4	12	30	—
五月 May	38	—	—	11	20	7	36	—
六月 June	22	—	—	7	10	5	25	—
七月 July	32	—	1	12	14	5	28	—
八月 Aug.	36	—	—	8	22	6	29	—
較上月增減(%) VS. with Last Month	12.50	--	-100.00	-33.33	57.14	20.00	3.57	--
較上年同月增減(%) VS. with Last Year	-2.70	--	--	-38.46	37.50	-25.00	-21.62	--

資料來源：本部警政署。

說明：1. 105年以前強制性交包括強制性交(單一嫌疑犯)、共同強制性交(嫌疑犯二人以上)及對幼性交，依據105年12月28日警政署刑事局第5次刑事工作檢討會報決議，自106年起，將暴力犯罪項下「強制性交」統計項排除「對幼性交」。  
2. 「發生件數(當期)」及「破獲件數(當期)」不含逾月補報數，年累計則含當年逾月補報數，故各月加總不等於年累計數。  
3. 113年各月之數據為初步數；另因本年5月進行刑事案件系統整合，部分數據尚未完成上傳作業，將於明(114)年5月一併修正。

TABLE 32. VIOLENT CRIME HANDLED BY POLICE ORGANIZATIONS

(包括破積案) (件) Cleared (Cases)				發生件數(當期) (件) Offenses Known to the Police in the Current Period (Cases)					
擄人勒贖 Kidnaping for Ransom	強盜搶奪 Robbery & Forceful Taking	重傷害及故意殺人 Mayhem & Murder	強制性交 Rape	合計 Total	恐嚇取財 Intimidation /Extortion	擄人勒贖 Kidnaping for Ransom	強盜搶奪 Robbery & Forceful Taking	重傷害及故意殺人 Mayhem & Murder	強制性交 Rape
7	756	464		1,657	—	6	722	430	499
4	668	421		1,396	1	4	622	391	378
3	554	428	308	1,142	—	3	505	399	235
5	412	350	225	902	3	5	386	330	178
6	338	337	216	777	1	5	317	299	155
1	296	264	175	641	1	1	276	235	128
7	269	239	82	558	—	6	262	224	66
1	229	200	67	469	—	1	229	187	52
3	218	147	83	418	—	1	206	139	72
—	15	19	3	29	—	—	22	7	—
—	22	8	7	29	—	—	22	7	—
—	17	12	8	24	—	—	11	10	3
—	11	10	11	22	—	—	9	8	5
—	21	16	7	27	—	—	16	9	2
—	84	101	44	215	—	1	85	100	29
—	10	11	5	21	—	—	11	7	3
—	15	9	3	21	—	—	13	8	—
—	10	16	2	14	—	—	6	8	—
—	16	6	8	24	—	—	14	3	7
—	9	19	8	31	—	—	10	18	3
—	8	11	6	17	—	—	6	8	3
—	10	11	7	21	—	1	10	9	1
—	6	18	5	27	—	—	8	18	1
--	-40.00	63.64	-28.57	28.57	--	-100.00	-20.00	100.00	—
--	-60.00	-5.26	66.67	-6.90	--	--	-63.64	157.14	--

Source: National Police Agency, MOI.

Note: 1. Forcible Rape includes rape (one offender), multi-perpetrator rape (two or more offenders), and having sex with children before 2016. According to the resolution of the CIB's fifth criminal work review meeting on December 28, 2016, having sex with children has been excluded the item of forcible rape since January 1, 2017.  
2. "Offenses Known to the Police in the Current Period" and "Offenses Cleared in the Current Period", do not include the number of overdue reported cases in the previous months. Annual accumulation data for each year includes the number of overdue reported cases in the given year, the sum of each month does not equal to the annual accumulation.  
3. The figures for each month of 2024 are preliminary. Additionally, due to the integration of the criminal case system in May 2024, some data has not yet been fully uploaded. The data will be revised in May 2025.

表32. 警察機關受(處)理暴力犯罪(續)

年 (月) 別 Year (Month)	破獲件數(當期) (件) Offenses Cleared in the Current Period (Cases)					
	合計 Total	重大恐嚇取財 Serious Intimidation /Extortion	擄人勒贖 Kidnapping for Ransom	強盜搶奪 Robbery & Forceful Taking	重傷害及故意殺人 Mayhem & Murder	強制性交 Rape
一〇四年 2015	1,588	—	6	691	420	471
一〇五年 2016	1,337	1	4	601	376	355
一〇六年 2017	1,112	—	3	497	386	226
一〇七年 2018	867	3	5	380	317	162
一〇八年 2019	748	1	5	307	290	145
一〇九年 2020	636	1	1	274	232	128
一一〇年 2021	547	—	6	259	217	65
一一一年 2022	454	—	1	221	182	50
一一二年 2023	408	—	1	205	133	69
八月 Aug.	24	—	—	20	4	—
九月 Sept.	24	—	—	20	4	—
十月 Oct.	21	—	—	10	8	3
十一月 Nov.	20	—	—	8	7	5
十二月 Dec.	24	—	—	15	7	2
<b>一一三年 2024</b>	<b>196</b>	<b>—</b>	<b>—</b>	<b>79</b>	<b>90</b>	<b>27</b>
一月 Jan.	16	—	—	9	5	2
二月 Feb.	16	—	—	11	5	—
三月 Mar.	12	—	—	4	8	—
四月 Apr.	19	—	—	13	1	5
五月 May	27	—	—	9	15	3
六月 June	14	—	—	6	6	2
七月 July	15	—	—	8	6	1
八月 Aug.	19	—	—	6	12	1
較上月增減(%) VS. with Last Month	26.67	--	--	-25.00	100.00	—
較上年同月增減(%) VS. with Last Year	-20.83	--	--	-70.00	200.00	--

TABLE 32. VIOLENT CRIME HANDLED BY POLICE ORGANIZATIONS(CONT.)

合計 Total	嫌疑犯人數 (人) Offenders (Persons)				
	恐嚇取財 Intimidation /Extortion	擄人勒贖 Kidnapping for Ransom	強盜搶奪 Robbery & Forceful Taking	重傷害及故意殺人 Mayhem & Murder	強制性交 Rape
2,522	—	33	856	840	793
2,208	4	10	806	800	588
1,910	—	23	707	828	352
1,666	8	35	560	829	234
1,464	2	18	476	746	222
1,195	2	5	480	523	185
1,073	—	49	407	534	83
761	—	4	341	346	70
819	—	34	395	305	85
105	—	18	34	50	3
56	—	—	33	17	6
88	—	—	41	38	9
46	—	—	20	15	11
101	—	—	34	57	10
<b>388</b>	<b>—</b>	<b>—</b>	<b>147</b>	<b>193</b>	<b>48</b>
44	—	—	19	21	4
47	—	—	19	26	2
49	—	—	21	25	3
63	—	—	29	19	15
46	—	—	12	27	7
51	—	—	17	29	5
44	—	—	17	20	7
44	—	—	13	26	5
—	--	--	-23.53	30.00	-28.57
-58.10	--	-100.00	-61.76	-48.00	66.67

表33. 警察機關查獲少年嫌疑犯人數

單位：人

年 (月) 別 Year (Month)	總 計 (12-18歲 未滿) Grand Total	竊 盜 Larceny	暴 罪	
			合 計 Total	重大恐嚇取財 Serious Intimidation /Extortion
一〇四年 2015	11,002	2,741	270	—
一〇五年 2016	9,775	2,111	218	—
一〇六年 2017	10,499	1,823	207	—
一〇七年 2018	8,893	1,795	158	—
一〇八年 2019	9,441	1,838	119	1
一〇九年 2020	10,226	1,594	104	—
一一〇年 2021	9,627	1,216	55	—
一一一年 2022	9,554	1,225	34	—
一一二年 2023	10,770	1,420	60	—
八 月 Aug.	1,128	141	7	—
九 月 Sept.	847	101	7	—
十 月 Oct.	806	141	6	—
十一月 Nov.	944	151	3	—
十二月 Dec.	885	119	4	—
一一三年 2024	<b>6,662</b>	<b>727</b>	<b>40</b>	<b>—</b>
一 月 Jan.	856	124	9	—
二 月 Feb.	685	73	7	—
三 月 Mar.	760	85	4	—
四 月 Apr.	833	103	6	—
五 月 May	676	73	4	—
六 月 June	674	82	4	—
七 月 July	1,061	85	3	—
八 月 Aug.	1,117	102	3	—
較上月增減(%) VS. with Last Month	5.28	20.00	—	--
較上年同月增減(%) VS. with Last Year	-0.98	-27.66	-57.14	--

資料來源：本部警政署。  
 說明：1.竊盜包括重大、普通、汽車、機車竊盜；105年以前強制性交包括強制性交(單一嫌疑犯)、共同強制性交(二人以上嫌疑犯)及對幼性交，自106年起強制性交統計項排除對幼性交。  
 2.113年各月之數據為初步數；另因本年5月進行刑事案件系統整合，部分數據尚未完成上傳作業，將於明(114)年5月一併修正。

TABLE 33. JUVENILE OFFENDERS HANDLED BY POLICE ORGANIZATIONS

Unit : Persons

力 犯 罪 Violent Crime				其他犯罪 Others	少年嫌疑犯 占總嫌疑犯 比率(%) Juvenile Offenders to the All
擄人勒贖 Kidnapping for Ransom	強盜搶奪 Robbery & Forceful Taking	重傷害及 故意殺人 Mayhem & Murder	強制性交 Rape		
1	49	77	143	7,991	4.09
3	53	64	98	7,446	3.58
—	46	91	70	8,469	3.65
—	43	79	36	6,940	3.05
5	29	45	39	7,484	3.40
—	32	29	43	8,528	3.63
—	13	33	9	8,356	3.63
—	11	17	6	8,295	3.27
1	20	28	11	9,290	3.63
—	—	7	—	980	4.12
—	3	3	1	739	3.43
—	4	—	2	659	3.10
—	1	—	2	790	3.77
—	1	3	—	762	3.77
—	<b>9</b>	<b>20</b>	<b>11</b>	<b>5,895</b>	<b>3.93</b>
—	—	8	1	723	3.99
—	—	6	1	605	3.74
—	3	1	—	671	3.47
—	1	—	5	724	3.83
—	—	2	2	599	3.63
—	2	1	1	588	3.32
—	2	—	1	973	4.88
—	1	2	—	1,012	4.35
--	-50.00	--	-100.00	4.01	-0.53
--	--	-71.43	--	3.27	0.23

Source : National Police Agency, MOI.  
 Note : 1.Theft includes Larceny, Serious, Motor Vehicle and Motorcycle Theft; Since 2017, rape excludes the item of child rape.  
 2.The figures for each month of 2024 are preliminary. Additionally, due to the integration of the criminal case system in May 2024, some data has not yet been fully uploaded. The data will be revised in May 2025.

表34. 警察機關檢肅毒品統計

TABLE 34. OFFENSES OF NARCOTIC DRUGS

年 (月) 別 Year (Month)	違反毒品危害防制條例 Violation of the Narcotics Enactment Prevention Act		毒品數量 (公斤) Narcotic Drugs (Kilogram)				
	發生 件數 Offenses (Cases)	嫌疑犯 人數 Offenders (Persons)	合計 Total	第一級毒品 1st Class			
				小計 Subtotal	海洛因 Heroin	嗎啡 Morphine	鴉片 Opium
一〇四年 2015	49,576	53,622	7,631.30	109.90	109.64	0.25	0.00
一〇五年 2016	54,873	58,707	4,616.10	105.10	91.41	0.41	0.00
一〇六年 2017	58,515	62,644	9,685.47	101.83	84.05	0.47	0.00
一〇七年 2018	55,480	59,106	20,596.64	508.33	507.95	0.36	0.00
一〇八年 2019	47,035	49,131	15,929.37	122.11	119.72	1.53	0.00
一〇九年 2020	45,489	47,779	13,305.71	643.90	643.74	0.14	0.01
一一〇年 2021	38,644	40,987	8,332.55	520.17	519.53	0.07	0.13
一一一年 2022	38,088	39,964	12,172.44	182.52	181.34	0.14	0.01
一一二年 2023	36,435	38,292	15,978.22	237.33	236.98	0.12	0.00
八月 Aug.	3,281	3,416	1,070.03	16.96	16.95	0.00	—
九月 Sept.	3,184	3,337	985.79	26.74	26.74	0.00	—
十月 Oct.	3,518	3,709	392.12	22.75	22.75	—	—
十一月 Nov.	3,064	3,204	760.02	24.36	24.36	0.00	—
十二月 Dec.	2,476	2,537	3,237.01	80.89	80.89	0.00	0.00
一一三年 2024	<b>22,875</b>	<b>24,036</b>	<b>6,198.35</b>	<b>159.96</b>	<b>153.45</b>	<b>0.16</b>	<b>0.01</b>
一月 Jan.	2,145	2,241	934.04	7.73	7.73	0.00	0.00
二月 Feb.	2,355	2,443	336.83	4.57	4.52	0.05	—
三月 Mar.	3,539	3,716	501.48	6.87	6.87	0.00	—
四月 Apr.	2,982	3,143	1,517.73	21.28	14.95	0.00	—
五月 May	2,483	2,621	432.49	52.83	52.83	—	0.00
六月 June	2,978	3,169	1,117.87	16.54	16.54	0.00	0.00
七月 July	3,006	3,142	880.10	20.67	20.66	0.01	—
八月 Aug.	3,387	3,561	477.80	29.46	29.35	0.10	0.00
較上月增減(%) VS. with Last Month	12.67	13.34	-45.71	42.49	42.05	1,226.96	--
較上年同月增減(%) VS. with Last Year	3.23	4.24	-55.35	73.64	73.16	--	--

資料來源：本部警政署。  
 說明：113年各月之數據為初步數；另因本年5月進行刑事案件系統整合，部分數據尚未完成上傳作業，將於明年(114)年5月一併修正。

Narcotic Drugs (Kilogram)								
1st Class	2nd Class					3rd Class	4th Class	其他 (種子等)
古柯鹼 及其他 Cocain & Others	小計 Subtotal	罌粟 Opium Poppy	大麻 Marijuana	安非他命 Amphetamin	其他 Others	(低含量可 待因、FM2 、K他命等) 3rd Class	4th Class	Others
0.00	1,540.64	—	52.95	1,340.35	147.33	1,141.49	4,839.27	0.00
13.27	1,261.38	—	49.63	1,112.43	99.32	1,230.18	2,013.37	6.07
17.30	3,379.16	—	418.21	2,395.32	565.64	2,395.42	3,808.28	0.78
0.02	7,484.78	—	257.78	7,037.28	189.73	8,437.17	4,163.91	2.45
0.85	2,440.39	—	218.84	1,967.94	253.62	5,083.33	8,283.26	0.28
0.01	2,027.59	—	250.36	1,526.48	250.75	3,737.40	6,896.48	0.34
0.44	1,714.94	0.20	507.90	949.54	257.29	1,560.08	4,532.87	4.49
1.03	3,279.94	—	1,100.55	1,994.40	185.00	3,870.15	4,837.37	2.46
0.23	3,194.24	0.59	468.20	2,498.85	226.60	5,420.21	7,120.78	5.67
0.01	61.53	—	29.88	17.29	14.37	560.21	430.86	0.47
0.00	56.35	0.59	24.11	18.64	13.02	240.66	662.00	0.04
0.00	157.43	—	73.08	68.03	16.32	131.09	80.22	0.64
0.00	359.09	—	18.50	325.04	15.54	117.14	258.91	0.52
—	1,307.04	—	80.14	1,212.43	14.47	222.18	1,626.86	0.04
<b>6.33</b>	<b>2,703.56</b>	<b>—</b>	<b>1,488.18</b>	<b>1,145.36</b>	<b>70.02</b>	<b>2,986.31</b>	<b>348.31</b>	<b>0.20</b>
—	106.96	—	39.89	61.90	5.18	700.94	118.39	0.01
—	77.30	—	7.50	51.67	18.13	243.26	11.69	0.02
0.00	171.67	—	84.09	64.26	23.31	207.41	115.39	0.14
6.33	1,180.82	—	1,160.95	10.53	9.34	279.51	36.08	0.03
0.00	234.93	—	9.34	220.38	5.21	141.75	2.99	—
0.00	132.28	—	51.41	79.92	0.94	965.09	3.96	0.00
0.00	718.23	—	72.73	643.75	1.76	86.08	55.11	—
—	81.38	—	62.27	12.96	6.15	362.28	4.69	—
-100.00	-88.67	--	-14.38	-97.99	249.04	320.84	-91.48	--
-100.00	32.26	--	108.40	-25.01	-57.20	-35.33	-98.91	-100.00

Source : National Police Agency, MOI.  
 Note : The figures for each month of 2024 are preliminary. Additionally, due to the integration of the criminal case system in May 2024, some data has not yet been fully uploaded. The data will be revised in May 2025.

表35. 警察機關查獲槍枝、彈藥、刀械數量

年 (月) 別 Year (Month)	槍 枝 (枝) Firearms				
	合計 Total	制式槍枝 Standard Guns		非制式槍枝 Self-made Guns	其他槍枝 Other Guns
		中共槍枝 PRC-made Guns			
一〇四年 2015	1,743	333	1	1,389	21
一〇五年 2016	2,025	170	2	1,628	227
一〇六年 2017	1,856	224	1	1,620	12
一〇七年 2018	2,180	276	1	1,890	14
一〇八年 2019	1,444	223	1	1,199	22
一〇九年 2020	1,497	157	—	1,258	82
一一〇年 2021	1,296	111	—	1,019	166
一一一年 2022	1,129	100	1	874	155
一一二年 2023	987	59	—	795	133
八 月 Aug.	88	9	—	70	9
九 月 Sept.	68	2	—	53	13
十 月 Oct.	122	7	—	101	14
十一月 Nov.	86	5	—	64	17
十二月 Dec.	56	3	—	46	7
<b>一一三年 2024</b>	<b>723</b>	<b>63</b>	<b>1</b>	<b>579</b>	<b>81</b>
一 月 Jan.	94	9	—	73	12
二 月 Feb.	68	12	—	48	8
三 月 Mar.	111	11	—	90	10
四 月 Apr.	69	8	—	56	5
五 月 May	92	6	—	76	10
六 月 June	66	4	—	56	6
七 月 July	119	6	1	100	13
八 月 Aug.	104	7	—	80	17
較上月增減(%) VS. with Last Month	-12.61	16.67	-100.00	-20.00	30.77
較上年同月增減(%) VS. with Last Year	18.18	-22.22	--	14.29	88.89

資料來源：本部警政署。  
 說明：1. 106年起將「空氣長(手)槍」由原「制式槍枝」歸類至「非制式槍枝」。  
 2. 113年各月之數據為初步數；另因本年5月進行刑事案件系統整合，部分數據尚未完成上傳作業，將於明(114)年5月一併修正。

TABLE 35. ILLEGAL GUNS, PISTOLS, AMMUNITION AND KNIVES CAPTURED BY POLICE ORGANIZATIONS

合計 Total	彈 類 (類) Ammunition				刀械 (把) Knives
	子彈 Cartridges & Bullets	手榴彈 Grenades	土製炸彈 Self-made Bombs	其他彈類 Others	
20,438	7,049	4	85	13,300	425
24,819	9,416	1	114	15,288	1,017
33,557	18,060	2	35	15,460	653
18,092	5,588	—	40	12,464	416
203,427	188,791	—	56	14,580	449
17,045	4,583	1	46	12,415	985
16,803	3,119	—	86	13,598	504
28,959	17,506	2	56	11,395	815
1,993	700	—	15	1,278	41
1,082	222	—	3	857	30
992	266	—	1	725	29
2,460	227	1	11	2,221	159
1,406	253	1	—	1,152	127
<b>9,454</b>	<b>1,732</b>	<b>1</b>	<b>121</b>	<b>7,600</b>	<b>338</b>
2,138	634	—	13	1,491	118
1,040	263	—	87	690	37
1,424	157	—	10	1,257	67
896	112	1	1	782	16
1,048	70	—	1	977	22
522	137	—	—	385	42
1,624	243	—	8	1,373	14
762	116	—	1	645	22
-53.08	-52.26	--	-87.50	-53.02	57.14
-61.77	-83.43	--	-93.33	-49.53	-46.34

Source : National Police Agency, MOI.  
 Note : 1. The air guns and pistols are classified to the improvised firearm from January 1, 2017.  
 2. The figures for each month of 2024 are preliminary. Additionally, due to the integration of the criminal case system in May 2024, some data has not yet been fully uploaded. The data will be revised in May 2025.

表36. 警察機關處理違反社會秩序維護法案件

年 (月) 別 Year (Month)	總計 Grand Total		妨害安寧秩序 Disturbance of the Peace	
	件數 Cases	人數 Persons	件數 Cases	人數 Persons
一〇四年 2015	5,237	13,709	1,155	1,442
一〇五年 2016	4,841	11,536	926	1,234
一〇六年 2017	4,919	12,031	959	1,348
一〇七年 2018	5,375	12,416	1,097	1,516
一〇八年 2019	7,149	16,048	1,564	2,139
一〇九年 2020	7,230	14,763	2,198	2,792
一一〇年 2021	7,025	12,913	1,699	2,052
一一一年 2022	7,045	12,909	1,869	2,149
一一二年 2023	6,515	12,972	1,853	2,031
八月 Aug.	648	1,084	181	243
九月 Sept.	453	961	146	154
十月 Oct.	535	1,067	137	144
十一月 Nov.	597	1,187	169	178
十二月 Dec.	513	1,152	177	183
<b>一一三年 2024</b>	<b>4,582</b>	<b>8,172</b>	<b>1,262</b>	<b>1,364</b>
一月 Jan.	513	1,022	190	207
二月 Feb.	579	1,071	156	179
三月 Mar.	651	1,117	170	179
四月 Apr.	535	963	138	149
五月 May	661	1,212	158	170
六月 June	505	984	159	170
七月 July	593	813	147	159
八月 Aug.	545	990	144	151
較上月增減(%) VS. with Last Month	-8.09	21.77	-2.04	-5.03
較上年同月增減(%) VS. with Last Year	-15.90	-8.67	-20.44	-37.86

資料來源：本部警政署。

TABLE 36. VIOLATION OF THE LAW FOR MAINTAINING SOCIAL ORDER

妨害善良風俗 Violation of Moral Order		妨害公務 Interference with Legal Activities		妨害他人身體及財產 Interference with Other's Body or Property	
件數 Cases	人數 Persons	件數 Cases	人數 Persons	件數 Cases	人數 Persons
3,861	11,806	54	115	167	346
3,440	9,364	40	54	435	884
3,186	9,220	59	63	715	1,400
3,065	8,427	73	82	1,140	2,391
3,173	9,292	124	158	2,288	4,459
2,783	8,545	125	138	2,124	3,288
2,878	7,332	114	124	2,334	3,405
2,561	7,125	119	125	2,496	3,510
2,504	7,944	123	136	2,035	2,861
266	583	13	16	188	242
152	596	9	10	146	201
209	674	23	25	166	224
260	748	9	9	159	252
172	754	10	10	154	205
<b>1,929</b>	<b>4,903</b>	<b>96</b>	<b>127</b>	<b>1,295</b>	<b>1,778</b>
149	562	9	9	165	244
268	656	13	30	142	206
287	659	14	24	180	255
198	556	14	16	185	242
325	817	14	14	164	211
175	584	12	14	159	216
297	461	11	11	138	182
230	608	9	9	162	222
-22.56	31.89	-18.18	-18.18	17.39	21.98
-13.53	4.29	-30.77	-43.75	-13.83	-8.26

Source : National Police Agency, MOI.

表37. 警察機關處理集會遊行發生數

單位：件

年 (月) 別 Year (Month)	總件數 Total Cases	類 別 By Classification		
		室 外 Outdoor		室內集會 Indoor Assembly
		集 會 Assembly	遊 行 Parade	
一〇四年 2015	5,786	4,716	1,070	—
一〇五年 2016	4,967	3,504	1,463	—
一〇六年 2017	3,908	3,266	642	—
一〇七年 2018	27,134	17,673	9,461	—
一〇八年 2019	7,288	6,102	1,186	—
一〇九年 2020	5,389	3,946	1,443	—
一一〇年 2021	5,426	4,800	626	—
一一一年 2022	34,872	26,756	8,116	—
一一二年 2023	8,886	7,610	1,276	—
八 月 Aug.	286	268	18	—
九 月 Sept.	316	293	23	—
十 月 Oct.	687	619	68	—
十一月 Nov.	1,931	1,679	252	—
十二月 Dec.	3,873	3,088	785	—
<b>一一三年 2024</b>	<b>5,179</b>	<b>3,404</b>	<b>1,775</b>	<b>—</b>
一 月 Jan.	3,392	1,774	1,618	—
二 月 Feb.	172	163	9	—
三 月 Mar.	289	270	19	—
四 月 Apr.	255	218	37	—
五 月 May	310	278	32	—
六 月 June	300	280	20	—
七 月 July	254	232	22	—
八 月 Aug.	207	189	18	—
較上月增減(%) VS. with Last Month	-18.50	-18.53	-18.18	--
較上年同月增減(%) VS. with Last Year	-27.62	-29.48	—	--

資料來源：本部警政署。  
說 明：113年各月之數據為初步數。

TABLE 37. ASSEMBLY AND PARADE HANDLED BY POLICE ORGANIZATIONS

Unit : Cases

是 否 申 請 By Applications			使用警力 (人 次) Times of Policemen (Person-times)
申 請 Applied		未 申 請 Not Applied	
准 Allowed	不 准 Not Allowed		
3,518	8	2,260	240,515
3,412	7	1,548	221,061
2,300	5	1,603	162,200
15,918	10	11,206	733,700
5,563	3	1,722	270,982
3,726	4	1,659	185,863
2,134	13	3,279	114,403
17,708	2	17,162	690,557
5,688	2	3,196	236,005
165	—	121	5,659
168	—	148	6,965
444	—	243	20,272
1,311	—	620	53,572
2,638	1	1,234	114,704
<b>3,130</b>	<b>1</b>	<b>2,048</b>	<b>152,044</b>
2,039	—	1,353	110,158
86	—	86	2,567
148	—	141	5,929
153	—	102	4,100
193	—	117	11,026
189	1	110	7,763
186	—	68	4,547
136	—	71	5,954
-26.88	--	4.41	30.94
-17.58	--	-41.32	5.21

Source : National Police Agency, MOI.  
Note : The figures for each month of 2024 are preliminary.

表38. 警察機關處理經濟案件

年(月)別 Year (Month)	總計 Grand Total		違反金融(1) Counterfeit Currency, Unlawful Money Lending, Illegal Debt Collection & Financial Transaction	
	件數 Cases	金額(千元) Amount (\$1,000)	件數 Cases	金額(千元) Amount (\$1,000)
一〇四年 2015	8,428	29,608,897	2,111	9,331,289
一〇五年 2016	7,203	24,937,459	1,286	10,098,589
一〇六年 2017	7,020	17,782,259	824	7,224,076
一〇七年 2018	6,900	28,212,712	761	14,451,163
一〇八年 2019	7,748	47,975,660	1,167	27,859,510
一〇九年 2020	11,157	132,070,331	1,695	18,930,928
一一〇年 2021	10,255	115,930,883	948	4,751,385
一一一年 2022	13,850	65,709,575	1,281	6,053,734
一一二年 2023	11,609	118,146,762	1,006	78,334,424
八月 Aug.	1,028	5,743,055	99	2,463,723
九月 Sept.	920	2,950,450	118	1,862,699
十月 Oct.	961	2,529,183	75	281,148
十一月 Nov.	888	966,111	97	230,234
十二月 Dec.	752	2,092,131	97	1,533,936
一一三年 2024	<b>6,913</b>	<b>113,756,803</b>	<b>669</b>	<b>58,289,873</b>
一月 Jan.	859	12,599,415	99	11,685,299
二月 Feb.	553	767,342	58	99,363
三月 Mar.	875	26,083,641	70	25,327,044
四月 Apr.	854	13,253,310	82	125,330
五月 May	873	47,534,489	80	12,382,084
六月 June	831	4,481,679	77	3,879,515
七月 July	990	3,290,322	89	252,477
八月 Aug.	1,078	5,746,605	114	4,538,761
較上月增減(%) VS. with Last Month	8.89	74.65	28.09	1,697.69
較上年同月增減(%) VS. with Last Year	4.86	0.06	15.15	84.22

資料來源：本部警政署。  
 說明：1. 106年1月起「違反金融」加計「違法收受存款」資料。  
 2. 103年9月起「緝仿專案」，致侵害智慧財產權之件數及金額大幅增加，106年1月起加計「違反營業秘密法」資料。  
 3. 106年1月起「違反販賣汽、柴油」更名為「違反石油管理法」、「違反公平交易法」更名為「囤積哄抬民生物資」；其他經濟案件加計「違反洗錢防制法」、「非法食品」及「非法藥物」等項目。

TABLE 38. DISCOVERED ECONOMIC FRAUDS HANDLED BY POLICE ORGANIZATIONS

囤積哄抬民生物資(3) Hoard and Driving up the Price of Livelihood Materials		違反石油管理法(3) Violation of Petroleum Administration Act		走私(1) Smuggling	
件數 Cases	金額(千元) Amount (\$1,000)	件數 Cases	金額(千元) Amount (\$1,000)	件數 Cases	金額(千元) Amount (\$1,000)
4	224,792	10	5,400	386	440,429
—	—	7	824	291	302,799
—	—	3	577	324	577,784
—	—	2	439	346	358,525
—	—	—	—	483	304,904
43	14,094	—	—	390	485,865
3	—	1	414	377	295,207
—	—	2	400	296	379,923
—	—	—	—	247	129,295
—	—	—	—	18	1,021
—	—	—	—	15	10,844
—	—	—	—	11	195
—	—	—	—	33	4,770
—	—	—	—	12	232
—	—	—	—	<b>147</b>	<b>80,640</b>
—	—	—	—	22	12,355
—	—	—	—	13	225
—	—	—	—	19	14,865
—	—	—	—	14	113
—	—	—	—	32	8,755
—	—	—	—	13	89
—	—	—	—	16	10,943
—	—	—	—	18	33,295
--	--	--	--	12.50	204.25
--	--	--	--	—	3,161.85

Source : National Police Agency, MOI.  
 Note : 1. The statistics of accepting deposits illegally has been first added to the Monthly since January 1, 2017.  
 2. The huge increase of the figures of "Infringement of Intellectual Property Rights" is due to "Fake Arresting Project" in Sept., 2014.  
 3. Since January 1, 2017, Illegal sales of Petroleum and Diesel has been renamed as Violation of Petroleum Administration Act, Violation of Fair Trade Act has been renamed as Hoard and Driving up the Price of Livelihood Materials, and the item of Others includes the Violation of Money Laundering Control Act, Adulterated Food and Counterfeit Drugs.



表38. 警察機關處理經濟案件 (續)

年 (月) 別 Year (Month)	產製、販賣私劣酒 Unlawful Alcohol Production & Sale		侵害智慧財產權(2) Infringement of Intellectual Property Rights	
	件數 Cases	金額(千元) Amount (\$1,000)	件數 Cases	金額(千元) Amount (\$1,000)
一〇四年 2015	292	105,034	5,014	19,501,574
一〇五年 2016	240	59,247	4,946	14,476,000
一〇六年 2017	229	54,663	4,532	8,378,113
一〇七年 2018	221	138,249	4,316	10,918,319
一〇八年 2019	215	39,391	3,781	12,159,639
一〇九年 2020	174	55,459	3,904	18,143,600
一一〇年 2021	124	31,248	3,672	102,960,031
一一一年 2022	120	37,727	4,191	26,896,561
一一二年 2023	135	32,170	3,556	8,606,003
八月 Aug.	6	545	343	882,434
九月 Sept.	21	14,461	272	473,386
十月 Oct.	—	—	395	1,772,124
十一月 Nov.	15	5,925	281	190,915
十二月 Dec.	1	1,105	175	82,034
<b>一一三年 2024</b>	<b>57</b>	<b>33,013</b>	<b>1,528</b>	<b>1,205,163</b>
一月 Jan.	13	4,958	156	65,260
二月 Feb.	1	61	50	22,707
三月 Mar.	4	5,053	255	328,774
四月 Apr.	2	9	243	266,831
五月 May	30	18,678	222	90,270
六月 June	2	5	194	87,450
七月 July	3	42	205	39,370
八月 Aug.	2	4,207	203	304,501
較上月增減(%) VS. with Last Month	-33.33	9,941.53	-0.98	673.44
較上年同月增減(%) VS. with Last Year	-66.67	671.25	-40.82	-65.49

TABLE 38. DISCOVERED ECONOMIC FRAUDS HANDLED BY POLICE ORGANIZATIONS (CONT.)

盜採(砂)土石 Unlawful Collection of Sandstone(Soil)	濫(盜)伐木林 Unlawful Logging	濫墾林地、山坡地 Unlawful Use of National Land & Mountain Side	其他經濟案件(3) Others	
件數 Cases	件數 Cases	件數 Cases	件數 Cases	金額(千元) Amount (\$1,000)
58	307	239	7	378
35	205	193	—	—
23	220	177	688	1,547,046
14	139	136	965	2,346,017
15	160	139	1,788	7,612,215
11	122	107	4,711	94,440,384
8	110	101	4,911	7,892,598
3	117	85	7,755	32,341,230
6	103	88	6,468	31,044,870
—	5	10	547	2,395,332
—	11	17	466	589,060
1	2	2	475	475,716
—	3	2	457	534,267
—	5	11	451	474,824
<b>4</b>	<b>72</b>	<b>41</b>	<b>4,395</b>	<b>54,148,114</b>
1	11	6	551	831,545
—	2	4	425	644,986
2	9	3	513	407,905
—	7	1	505	12,861,027
—	6	4	499	35,034,702
1	5	7	532	514,619
—	24	9	644	2,987,489
—	8	7	726	865,842
--	-66.67	-22.22	12.73	-71.02
--	60.00	-30.00	32.72	-63.85

表39. 實際入國(境)人數—按性別、年齡及身分

單位：人次

年(月)別 Year (Month)	總入境人數 Total Entry Persons	按性別分 By Sex		按年齡分	
		男 Male	女 Female	0 - 14 歲 Years	15 - 64歲 Years
一〇四年 2015	23,601,215	11,663,849	11,937,366	1,457,170	20,245,223
一〇五年 2016	25,227,784	12,334,022	12,893,762	1,651,701	21,572,532
一〇六年 2017	26,396,941	12,872,230	13,524,711	1,791,388	22,437,483
一〇七年 2018	27,623,223	13,436,842	14,186,381	1,915,982	23,375,777
一〇八年 2019	29,033,313	13,963,282	15,070,031	2,059,946	24,352,900
一〇九年 2020	3,980,796	1,975,214	2,005,582	325,233	3,366,503
一一〇年 2021	479,704	295,923	183,781	20,880	422,586
一一一年 2022	2,307,567	1,229,793	1,077,774	137,472	1,986,273
一一二年 2023	18,130,030	8,602,120	9,527,910	1,340,196	14,937,279
七月 July	1,762,991	831,743	931,248	239,131	1,386,625
八月 Aug.	1,823,817	858,642	965,175	242,806	1,444,920
九月 Sept.	1,612,127	769,240	842,887	68,272	1,367,625
十月 Oct.	1,823,412	849,801	973,611	89,702	1,509,131
十一月 Nov.	1,794,606	841,359	953,247	78,361	1,473,743
十二月 Dec.	1,909,664	899,497	1,010,167	136,420	1,580,548
一一三年 2024	<b>14,033,860</b>	<b>6,579,905</b>	<b>7,453,955</b>	<b>1,155,357</b>	<b>11,387,649</b>
一月 Jan.	1,785,831	844,728	941,103	144,660	1,465,170
二月 Feb.	2,057,123	966,749	1,090,374	218,255	1,659,647
三月 Mar.	2,109,471	984,677	1,124,794	115,255	1,729,738
四月 Apr.	2,001,992	932,454	1,069,538	123,814	1,620,112
五月 May	1,884,388	878,421	1,005,967	97,519	1,553,811
六月 June	2,047,848	963,261	1,084,587	152,587	1,682,649
七月 July	2,147,207	1,009,615	1,137,592	303,267	1,676,522
較上月增減(%) VS. with Last Month	4.85	4.81	4.89	98.75	-0.36
較上年同月增減(%) VS. with Last Year	21.79	21.39	22.16	26.82	20.91

資料來源：本部移民署。

TABLE 39. ENTRY PERSONS - BY SEX, AGE, IDENTITY

Unit : Person-Times

By Age Years & Over	按身分分 By Identity					
	有戶籍國民 (含金馬地區) R.O.C. Registered Nationals	大陸地區人民 People of the Mainland Area	香港澳門居民 H.K. & Macao Residents	無戶籍國民 Nationals No Register in R.O.C.	外國人 Foreigners	
65歲以上	1,898,822	13,161,430	4,143,836	1,393,704	19,198	4,883,047
	2,003,551	14,537,505	3,472,673	1,494,578	20,008	5,703,020
	2,168,070	15,657,340	2,695,721	1,570,182	20,760	6,452,938
	2,331,464	16,556,516	2,661,977	1,538,014	20,901	6,845,815
	2,620,467	17,169,208	2,683,093	1,641,333	21,411	7,518,268
	289,060	2,602,935	107,531	167,266	6,743	1,096,321
	36,238	339,225	13,251	10,691	4,127	112,410
	183,822	1,411,605	24,158	27,831	13,071	830,902
	1,852,555	11,643,079	218,017	1,134,872	22,422	5,111,640
	137,235	1,219,603	26,011	136,457	2,399	378,521
	136,091	1,233,359	24,777	155,244	1,863	408,574
	176,230	1,073,469	22,057	94,335	1,604	420,662
	224,579	1,201,763	22,146	91,745	1,498	506,260
	242,502	1,105,501	21,374	101,510	1,635	564,586
	192,696	1,094,899	31,548	140,538	2,544	640,135
	<b>1,490,854</b>	<b>9,681,085</b>	<b>217,747</b>	<b>699,333</b>	<b>11,032</b>	<b>3,424,663</b>
	176,001	1,195,870	29,872	81,395	1,486	477,208
	179,221	1,408,775	36,627	95,697	1,539	514,485
	264,478	1,297,863	29,292	126,547	1,532	654,237
	258,066	1,391,846	27,291	85,506	1,438	495,911
	233,058	1,302,640	29,183	90,203	1,358	461,004
	212,612	1,476,338	30,132	105,003	1,981	434,394
	167,418	1,607,753	35,350	114,982	1,698	387,424
	-21.26	8.90	17.32	9.50	-14.29	-10.81
	21.99	31.83	35.90	-15.74	-29.22	2.35

Source : National Immigration Agency, MOI.

表40. 實際入國(境)人數—按入國(境)地點分

單位：人次

年(月)別	總計	桃園機場	高雄機場	臺中機場	松山機場	花蓮機場	馬公機場
Year (Month)	Grand Total	Taoyuan Airport	Kaohsiung Airport	Taichung Airport	Songshan Airport	Hualien Airport	Magong Airport
一〇四年 2015	23,601,215	17,255,783	2,473,639	773,339	1,667,051	13,889	15,368
一〇五年 2016	25,227,784	18,776,212	2,609,476	740,162	1,674,203	18,861	813
一〇六年 2017	26,396,941	19,878,793	2,628,196	706,588	1,563,533	50,515	19
一〇七年 2018	27,623,223	20,595,219	2,850,262	814,294	1,613,720	35,582	1,081
一〇八年 2019	29,033,313	21,700,434	3,084,576	848,040	1,620,614	6,522	142
一〇九年 2020	3,980,796	3,141,221	398,974	106,226	201,374	3,250	—
一一〇年 2021	479,704	411,784	21,114	1,543	29,973	1	—
一一一年 2022	2,307,567	2,075,112	72,881	6,139	130,670	1	—
一一二年 2023	18,130,030	14,654,815	1,467,705	232,930	1,119,855	1,700	447
七月 July	1,762,991	1,389,211	147,599	24,406	109,039	521	—
八月 Aug.	1,823,817	1,429,406	159,063	24,452	107,874	410	—
九月 Sept.	1,612,127	1,276,675	133,711	21,174	103,510	12	—
十月 Oct.	1,823,412	1,476,025	141,918	23,297	111,553	377	219
十一月 Nov.	1,794,606	1,441,899	153,312	24,104	115,087	—	228
十二月 Dec.	1,909,664	1,537,714	165,593	32,816	114,495	9	—
一一三年 2024	<b>14,033,860</b>	<b>11,004,696</b>	<b>1,315,017</b>	<b>282,406</b>	<b>823,677</b>	<b>1,504</b>	<b>458</b>
一月 Jan.	1,785,831	1,415,428	161,453	32,164	107,817	—	458
二月 Feb.	2,057,123	1,641,593	179,135	37,554	112,931	24	—
三月 Mar.	2,109,471	1,669,012	194,513	33,236	121,726	—	—
四月 Apr.	2,001,992	1,560,657	188,717	42,283	123,716	798	—
五月 May	1,884,388	1,481,468	185,312	42,747	112,543	242	—
六月 June	2,047,848	1,579,946	197,082	44,936	120,417	—	—
七月 July	2,147,207	1,656,592	208,805	49,486	124,527	440	—
較上月增減(%) VS. with Last Month	4.85	4.85	5.95	10.13	3.41	--	--
較上年同月增減(%) VS. with Last Year	21.79	19.25	41.47	102.76	14.20	-15.55	--

資料來源：本部移民署。

說明：因COVID-19疫情影響，109-111年入境人數較往年下降；惟自111年10月起人數逐漸回升。

TABLE 40. ENTRY PERSONS - BY ARRIVING POINT

Unit: Person-Times

基隆港	臺中港	高雄港	花蓮港	麥寮港	澎湖 所屬港口	金門 所屬港口	馬祖 所屬港口	其他機場 、港口
Keelung Sea Port	Taichung Sea Port	Kaohsiung Sea Port	Hualien Sea Port	Mailiao Sea Port	Penghu	Kinmen	Mazu	Others
270,033	41,114	70,674	9,134	1,515	16,574	877,349	21,586	94,167
333,517	19,685	36,802	1,625	1,681	9,691	871,260	34,483	99,313
412,324	29,061	76,087	6,228	1,645	551	878,208	29,821	135,372
484,293	42,040	47,499	1,112	1,732	34	955,314	28,177	152,864
485,342	45,784	60,852	5,147	1,851	2,864	984,134	31,881	155,130
29,920	4,246	15,029	77	378	5	59,476	2,447	18,173
898	3,011	7,996	31	138	18	2	16	3,179
740	5,390	12,233	193	340	4	6	18	3,840
132,370	5,546	106,459	6,365	1,126	17	361,966	17,846	20,883
32,564	589	12,718	37	57	9	41,299	2,345	2,597
27,145	600	19,232	19	100	4	49,469	2,791	3,252
23,231	462	9,632	16	90	—	39,551	1,921	2,142
9,394	457	10,820	2,345	116	1	44,273	1,949	668
5,630	597	5,086	10	99	—	46,234	1,743	577
7,604	419	3,491	13	71	—	45,377	1,597	465
<b>211,224</b>	<b>3,787</b>	<b>29,465</b>	<b>2,043</b>	<b>762</b>	<b>714</b>	<b>336,193</b>	<b>16,801</b>	<b>5,113</b>
16,558	289	1,593	35	87	—	47,325	2,028	596
32,219	273	4,433	3	113	—	45,376	3,078	391
29,834	561	9,587	1,933	124	1	46,759	1,735	450
33,386	607	1,015	6	120	2	46,348	3,220	1,117
9,748	656	1,667	17	115	—	47,419	1,905	549
45,455	626	4,013	34	102	711	51,107	2,265	1,154
44,024	775	7,157	15	101	—	51,859	2,570	856
-3.15	23.80	78.35	-55.88	-0.98	-100.00	1.47	13.47	-25.82
35.19	31.58	-43.73	-59.46	77.19	-100.00	25.57	9.59	-67.04

Source :National Immigration Agency, MOI.

Note :Due to the impact of the COVID-19 epidemic, the number of entry in 2020-2022 has decreased compared with previous years; however, it has gradually recovered since October 2022.

表41. 實際出國(境)人數—按性別、年齡及身分

單位：人次

年(月)別 Year (Month)	總出境 人數 Total Exit Persons	按性別分 By Sex		按年齡分	
		男 Male	女 Female	0 - 14 歲 Years	15 - 64歲 Years
一〇四年 2015	23,542,003	11,631,761	11,910,242	1,453,835	20,189,748
一〇五年 2016	25,216,914	12,326,724	12,890,190	1,653,069	21,555,172
一〇六年 2017	26,306,945	12,821,895	13,485,050	1,789,260	22,353,481
一〇七年 2018	27,640,474	13,434,711	14,205,763	1,922,121	23,385,928
一〇八年 2019	28,940,275	13,933,337	15,006,938	2,049,454	24,280,206
一〇九年 2020	3,894,821	1,945,866	1,948,955	325,121	3,282,918
一一〇年 2021	544,330	313,435	230,895	26,889	476,552
一一一年 2022	2,244,794	1,178,535	1,066,259	132,468	1,936,473
一一二年 2023	18,101,016	8,584,498	9,516,518	1,342,947	14,906,753
七月 July	1,765,775	831,439	934,336	248,414	1,384,323
八月 Aug.	1,772,746	840,079	932,667	220,090	1,418,361
九月 Sept.	1,558,073	733,363	824,710	67,540	1,317,634
十月 Oct.	1,833,779	865,263	968,516	88,329	1,518,246
十一月 Nov.	1,764,050	828,100	935,950	75,411	1,455,495
十二月 Dec.	1,820,529	856,693	963,836	128,104	1,512,347
<b>一一三年 2024</b>	<b>14,227,412</b>	<b>6,657,482</b>	<b>7,569,930</b>	<b>1,201,807</b>	<b>11,501,974</b>
一月 Jan.	1,990,541	936,801	1,053,740	193,775	1,618,790
二月 Feb.	1,971,229	938,574	1,032,655	185,063	1,604,597
三月 Mar.	2,099,290	964,569	1,134,721	108,674	1,713,889
四月 Apr.	1,983,453	924,346	1,059,107	127,933	1,594,770
五月 May	1,933,441	900,974	1,032,467	98,458	1,583,600
六月 June	2,138,870	1,000,686	1,138,184	191,920	1,734,472
七月 July	2,110,588	991,532	1,119,056	295,984	1,651,856
較上月增減(%) VS. with Last Month	-1.32	-0.91	-1.68	54.22	-4.76
較上年同月增減(%) VS. with Last Year	19.53	19.25	19.77	19.15	19.33

資料來源：本部移民署。

說明：因COVID-19疫情影響，109-111年出境人數較往年下降；惟自111年10月起人數逐漸回升。

TABLE 41. EXIT PERSONS - BY SEX, AGE, IDENTITY

Unit : Person-Times

By Age Years & Over	按身分分 By Identity					
	有戶籍國民 (含金馬地區) R.O.C. Registered Nationals	大陸地區人民 People of the Mainland Area	香港澳門居民 H.K. & Macao Residents	無戶籍國民 Nationals No Register in R.O.C.	外國人 Foreigners	
65歲以上	1,898,420	13,182,976	4,139,553	1,383,244	16,767	4,819,463
	2,008,673	14,588,923	3,484,647	1,490,798	17,967	5,634,579
	2,164,204	15,654,579	2,685,107	1,565,002	18,505	6,383,752
	2,332,425	16,644,684	2,657,765	1,539,699	18,728	6,779,598
	2,610,615	17,101,335	2,711,018	1,632,957	18,495	7,476,470
	286,782	2,335,564	140,578	185,246	4,003	1,229,430
	40,889	359,977	17,353	7,041	2,183	157,776
	175,853	1,482,821	21,163	25,195	7,692	707,923
	1,851,316	11,795,834	201,756	1,115,710	17,903	4,969,813
	133,038	1,235,822	24,421	128,477	1,942	375,113
	134,295	1,182,468	23,215	166,431	2,038	398,594
	172,899	1,080,168	14,957	85,193	1,135	376,620
	227,204	1,218,643	23,636	100,607	1,235	489,658
	233,144	1,096,976	19,848	98,493	1,316	547,417
	180,078	1,056,806	26,480	131,475	1,501	604,267
<b>1,523,631</b>	<b>9,841,153</b>	<b>223,700</b>	<b>705,778</b>	<b>9,275</b>	<b>3,447,506</b>	
	177,976	1,281,751	36,116	101,339	1,830	569,505
	181,569	1,389,474	37,016	87,860	1,386	455,493
	276,727	1,321,971	26,443	102,463	1,115	647,298
	260,750	1,347,523	26,836	108,833	1,132	499,129
	251,383	1,360,781	30,326	87,463	1,026	453,845
	212,478	1,566,852	33,534	99,971	1,268	437,245
	162,748	1,572,801	33,429	117,849	1,518	384,991
	-23.40	0.38	-0.31	17.88	19.72	-11.95
	22.33	27.27	36.89	-8.27	-21.83	2.63

Source : National Immigration Agency, MOI.

Note : Due to the impact of the COVID-19 epidemic, the number of exit in 2020-2022 has decreased compared with previous years; however, it has gradually recovered since October 2022.

表42. 實際出國(境)人數—按出國(境)地點分

單位：人次

年(月)別	總計	桃園機場	高雄機場	臺中機場	松山機場	花蓮機場	馬公機場
Year (Month)	Grand Total	Taoyuan Airport	Kaohsiung Airport	Taichung Airport	Songshan Airport	Hualien Airport	Magong Airport
一〇四年 2015	23,542,003	17,247,359	2,422,451	763,014	1,682,630	14,003	15,304
一〇五年 2016	25,216,914	18,816,472	2,555,111	734,419	1,693,358	18,646	708
一〇六年 2017	26,306,945	19,862,484	2,569,016	694,596	1,584,812	47,278	18
一〇七年 2018	27,640,474	20,659,953	2,794,765	803,411	1,644,979	34,667	956
一〇八年 2019	28,940,275	21,686,711	3,011,871	841,890	1,636,397	5,802	146
一〇九年 2020	3,894,821	3,070,416	377,730	99,170	223,037	3,053	—
一一〇年 2021	544,330	464,989	21,223	702	38,126	—	—
一一一年 2022	2,244,794	1,997,259	79,094	6,008	140,281	9	—
一一二年 2023	18,101,016	14,614,830	1,449,934	232,736	1,146,812	1,696	447
七月 July	1,765,775	1,387,853	147,655	25,575	110,143	739	—
八月 Aug.	1,772,746	1,389,246	153,813	21,377	109,883	195	—
九月 Sept.	1,558,073	1,237,408	124,865	20,324	102,215	10	—
十月 Oct.	1,833,779	1,470,870	147,213	23,858	118,186	371	447
十一月 Nov.	1,764,050	1,421,007	148,578	24,481	114,034	—	—
十二月 Dec.	1,820,529	1,465,040	156,033	32,340	106,546	9	—
一一三年 2024	<b>14,227,412</b>	<b>11,176,626</b>	<b>1,310,356</b>	<b>289,027</b>	<b>837,519</b>	<b>1,495</b>	<b>458</b>
一月 Jan.	1,990,541	1,596,264	171,904	35,004	115,952	—	458
二月 Feb.	1,971,229	1,562,372	174,637	37,810	111,292	22	—
三月 Mar.	2,099,290	1,663,552	185,923	31,631	124,280	—	—
四月 Apr.	1,983,453	1,555,213	184,949	43,671	116,135	793	—
五月 May	1,933,441	1,513,159	187,392	43,783	123,681	223	—
六月 June	2,138,870	1,661,563	201,889	46,820	126,211	14	—
七月 July	2,110,588	1,624,503	203,662	50,308	119,968	443	—
較上月增減(%) VS. with Last Month	-1.32	-2.23	0.88	7.45	-4.95	3,064.29	--
較上年同月增減(%) VS. with Last Year	19.53	17.05	37.93	96.71	8.92	-40.05	--

資料來源：本部移民署。

說明：因COVID-19疫情影響，109-111年出境人數較往年下降；惟自111年10月起人數逐漸回升。

TABLE 42. EXIT PERSONS - BY DEPARTING POINT

Unit: Person-Times

基隆港	臺中港	高雄港	花蓮港	麥寮港	澎湖 所屬港口	金門 所屬港口	馬祖 所屬港口	其他機場 、港口
Keelung Sea Port	Taichung Sea Port	Kaohsiung Sea Port	Hualien Sea Port	Mailiao Sea Port	Penghu	Kinmen	Mazu	Others
293,059	35,597	52,666	2,182	1,435	17,004	885,726	22,766	86,807
326,388	19,315	28,651	14,104	1,685	9,630	870,740	34,623	93,064
419,652	27,074	68,182	1,018	1,737	307	872,825	31,241	126,705
487,629	33,972	44,099	732	1,680	23	952,626	29,835	151,147
478,618	46,014	65,892	430	1,768	846	977,742	33,428	152,720
26,525	4,481	14,583	53	388	—	53,418	2,781	19,186
515	2,770	12,006	51	146	7	2	—	3,793
305	5,062	11,219	171	288	—	1	7	5,090
137,897	5,278	101,282	1,965	1,108	11	365,440	19,385	22,195
33,505	547	11,389	22	64	8	42,538	2,746	2,991
29,010	493	18,726	15	87	—	44,652	2,378	2,871
21,194	484	12,138	10	100	—	35,348	2,023	1,954
8,611	451	11,155	99	110	—	49,580	2,201	627
4,022	534	3,361	18	105	—	45,786	1,776	348
9,403	321	2,836	13	68	—	45,672	1,821	427
<b>211,079</b>	<b>3,887</b>	<b>26,111</b>	<b>4,108</b>	<b>756</b>	<b>—</b>	<b>341,646</b>	<b>17,965</b>	<b>6,379</b>
18,901	325	991	34	78	—	47,816	2,226	588
29,941	311	2,747	1,110	120	—	47,176	2,905	786
29,683	533	12,296	2,886	139	—	45,771	1,766	830
29,685	557	2,381	5	124	—	45,517	3,028	1,395
9,723	706	1,244	27	116	—	50,403	2,257	727
44,027	641	1,307	29	90	—	52,253	2,720	1,306
49,119	814	5,145	17	89	—	52,710	3,063	747
11.57	26.99	293.65	-41.38	-1.11	--	0.87	12.61	-42.80
46.60	48.81	-54.82	-22.73	39.06	-100.00	23.91	11.54	-75.03

Source :National Immigration Agency, MOI.

Note :Due to the impact of the COVID-19 epidemic, the number of exit in 2020-2022 has decreased compared with previous years; however, it has gradually recovered since October 2022.

表43. 外僑居留人數及查處違法外來人口

單位：人

年(月)別 Year (Month)	合法居留外僑人數(1)							
	合計 Total			年滿十五歲以上居留外僑之 Population of 15 Years and Over				
	計 Sub- Total	男 Male	女 Female	計 Sub- Total	商 Trader	工程師 Engineer	教師 Teacher	傳教士 Miss- ionary
一〇四年 2015	637,843	285,378	352,465	632,115	4,662	2,416	6,606	1,638
一〇五年 2016	671,375	300,157	371,218	665,681	4,618	2,397	6,684	1,623
一〇六年 2017	717,736	326,658	391,078	712,113	4,725	2,545	6,575	1,535
一〇七年 2018	758,583	350,496	408,087	752,917	4,717	2,670	6,831	1,473
一〇八年 2019	785,341	362,323	423,018	779,566	5,224	3,035	7,023	1,496
一〇九年 2020	797,122	371,986	425,136	789,603	6,907	4,389	8,760	1,579
一一〇年 2021	752,900	356,458	396,442	745,812	7,181	5,132	9,126	1,544
一一一年 2022	796,696	395,979	400,717	790,158	7,645	6,629	9,045	1,540
一一二年 2023	851,932	420,110	431,822	845,166	7,792	7,306	9,648	1,777
七月 July	808,134	401,911	406,223	802,786	8,452	7,510	7,624	1,573
八月 Aug.	827,164	410,310	416,854	819,886	8,663	7,669	9,522	1,691
九月 Sept.	844,541	417,238	427,303	837,197	8,272	7,395	9,847	1,715
十月 Oct.	851,527	420,003	431,524	844,115	8,579	7,723	10,064	1,698
十一月 Nov.	864,277	426,375	437,902	856,596	8,732	7,873	10,324	1,764
十二月 Dec.	851,932	420,110	431,822	845,166	7,792	7,306	9,648	1,777
一一三年 2024	<b>891,036</b>	<b>444,299</b>	<b>446,737</b>	<b>885,363</b>	<b>8,232</b>	<b>8,096</b>	<b>8,082</b>	<b>1,660</b>
一月 Jan.	844,136	414,144	429,992	837,492	8,544	7,700	9,143	1,765
二月 Feb.	861,619	421,517	440,102	854,275	8,631	7,800	10,474	1,774
三月 Mar.	872,188	429,802	442,386	865,400	8,505	7,784	10,259	1,800
四月 Apr.	881,529	436,130	445,399	874,006	8,741	8,050	10,673	1,757
五月 May	891,183	442,300	448,883	883,625	8,607	8,180	10,588	1,749
六月 June	887,969	442,076	445,893	881,587	8,362	8,062	9,100	1,703
七月 July	891,036	444,299	446,737	885,363	8,232	8,096	8,082	1,660
較上月增減(%) VS. with Last Month	0.35	0.50	0.19	0.43	-1.55	0.42	-11.19	-2.52
較上年同月增減(%) VS. with Last Year	10.26	10.55	9.97	10.29	-2.60	7.80	6.01	5.53

資料來源：本部移民署。

說明：1. (1)係指年(月)底別。

2. (2)另含非法入境、漏(跳)船船員及尚未入境之違法外來人口。

TABLE 43. FOREIGN RESIDENTS AND FERRETED ILLEGAL FOREIGN RESIDENTS

Unit: Person

Foreign Residents (1)						查處違法外來人口 Ferreted Foreign Illegal Residents			
經濟活動 by Economical Activities					未滿 十五歲 兒童 Under 15 Years	合計 Total	單純 逾期 Delay	具違法行為事實(2) With Illegal Activities	
技工技匠 Techni- cian	外籍勞工 Foreign Labor	其他 職業 Others	失業 Un- employed	非勞動力 Inactive Person				未逾期 No Overdue	逾期 Delay
312	533,869	29,413	2,460	50,739	5,728	30,582	7,898	858	21,826
341	563,418	30,484	3,092	53,024	5,694	33,326	7,074	1,103	25,149
402	602,366	33,799	4,155	56,011	5,623	35,760	6,983	1,684	27,093
425	631,017	36,703	6,683	62,398	5,666	36,548	8,648	2,237	25,663
439	646,736	41,625	5,787	68,201	5,775	47,438	15,483	2,266	29,689
472	641,563	46,808	4,999	74,126	7,519	32,715	9,443	1,361	21,911
531	595,155	47,034	4,412	75,697	7,088	32,421	7,237	1,297	23,887
614	632,369	49,654	4,250	78,412	6,538	32,456	7,800	1,382	23,274
705	653,498	55,654	4,811	103,975	6,766	49,542	15,803	1,694	32,045
698	648,472	51,846	4,445	72,166	5,348	3,608	1,118	200	2,290
730	652,298	55,279	4,738	79,296	7,278	3,433	1,278	102	2,053
755	654,113	55,582	4,813	94,705	7,344	3,534	1,223	112	2,199
772	655,866	56,536	4,829	98,048	7,412	3,751	1,384	138	2,229
775	660,110	57,470	4,919	104,629	7,681	4,106	1,501	164	2,441
705	653,498	55,654	4,811	103,975	6,766	4,260	1,614	156	2,490
<b>888</b>	<b>695,536</b>	<b>58,496</b>	<b>5,171</b>	<b>99,202</b>	<b>5,673</b>	<b>25,547</b>	<b>8,758</b>	<b>1,042</b>	<b>15,747</b>
731	658,498	56,264	4,841	90,006	6,644	4,263	1,559	149	2,555
845	656,845	57,694	4,970	105,242	7,344	5,421	2,125	144	3,152
894	664,823	57,911	4,984	108,440	6,788	2,804	784	186	1,834
922	668,299	59,245	5,095	111,224	7,523	2,936	925	116	1,895
928	676,765	59,460	5,106	112,242	7,558	3,479	1,122	192	2,165
876	686,587	58,553	5,100	103,244	6,382	3,158	1,079	77	2,002
888	695,536	58,496	5,171	99,202	5,673	3,486	1,164	178	2,144
1.37	1.30	-0.10	1.39	-3.91	-11.11	10.39	7.88	131.17	7.21
27.22	7.26	12.83	16.33	37.46	6.08	-3.38	4.11	-11.00	-5.93

Source: National Immigration Agency, MOI.

Note: 1. (1)Refers to End of Year (Month).

2. (2)Including illegal entry, missing seamen and illegal foreign residents who have not yet entered.

表44. 外來人口居留人數

單位:人

年(月)底別 End of Year(Month)	總計 Grand Total			外國人 Foreigners		
	計 Total	男 Male	女 Female	計 Total	男 Male	女 Female
一〇四年 2015	709,090	297,468	411,622	637,843	285,378	352,465
一〇五年 2016	740,771	313,027	427,744	671,375	300,157	371,218
一〇六年 2017	786,487	339,847	446,640	717,736	326,658	391,078
一〇七年 2018	823,587	363,160	460,427	758,583	350,496	408,087
一〇八年 2019	848,970	374,937	474,033	785,341	362,323	423,018
一〇九年 2020	863,063	385,602	477,461	797,122	371,986	425,136
一一〇年 2021	817,360	370,775	446,585	752,900	356,458	396,442
一一一年 2022	860,381	410,484	449,897	796,696	395,979	400,717
一一二年 2023	913,636	434,318	479,318	851,932	420,110	431,822
七月 July	860,685	413,587	447,098	808,134	401,911	406,223
八月 Aug.	884,490	422,717	461,773	827,164	410,310	416,854
九月 Sept.	906,251	431,153	475,098	844,541	417,238	427,303
十月 Oct.	912,567	433,996	478,571	851,527	420,003	431,524
十一月 Nov.	925,697	440,505	485,192	864,277	426,375	437,902
十二月 Dec.	913,636	434,318	479,318	851,932	420,110	431,822
<b>一一三年 2024</b>	<b>942,360</b>	<b>455,607</b>	<b>486,753</b>	<b>891,036</b>	<b>444,299</b>	<b>446,737</b>
一月 Jan.	898,833	425,160	473,673	844,136	414,144	429,992
二月 Feb.	920,734	435,066	485,668	861,619	421,517	440,102
三月 Mar.	931,343	443,239	488,104	872,188	429,802	442,386
四月 Apr.	941,801	449,968	491,833	881,529	436,130	445,399
五月 May	950,130	455,814	494,316	891,183	442,300	448,883
六月 June	941,724	454,036	487,688	887,969	442,076	445,893
七月 July	942,360	455,607	486,753	891,036	444,299	446,737
較上月增減(%) VS. with Last Month	0.07	0.35	-0.19	0.35	0.50	0.19
較上年同月增減(%) VS. with Last Year	9.49	10.16	8.87	10.26	10.55	9.97

資料來源：本部移民署。

TABLE 44. NON-HOUSEHOLD-REGISTERED RESIDENTS

Unit: Person

大陸地區人民 People of the Mainland Area			香港澳門居民 H.K & Macao Residents			無戶籍國民 Nationals No Register in R.O.C.		
計 Total	男 Male	女 Female	計 Total	男 Male	女 Female	計 Total	男 Male	女 Female
50,163	2,325	47,838	14,376	7,987	6,389	6,708	1,778	4,930
47,727	2,562	45,165	15,449	8,589	6,860	6,220	1,719	4,501
45,526	2,665	42,861	15,637	8,629	7,008	7,588	1,895	5,693
43,680	2,777	40,903	14,991	8,141	6,850	6,333	1,746	4,587
42,962	2,954	40,008	14,732	7,890	6,842	5,935	1,770	4,165
42,473	2,825	39,648	17,025	8,959	8,066	6,443	1,832	4,611
39,406	2,757	36,649	18,903	9,875	9,028	6,151	1,685	4,466
39,283	3,064	36,219	18,519	9,730	8,789	5,883	1,711	4,172
39,166	3,584	35,582	16,858	8,832	8,026	5,680	1,792	3,888
34,061	3,122	30,939	12,926	6,814	6,112	5,564	1,740	3,824
37,541	3,173	34,368	14,136	7,485	6,651	5,649	1,749	3,900
39,616	3,578	36,038	16,366	8,570	7,796	5,728	1,767	3,961
38,128	3,255	34,873	17,139	8,946	8,193	5,773	1,792	3,981
38,515	3,340	35,175	17,188	8,999	8,189	5,717	1,791	3,926
39,166	3,584	35,582	16,858	8,832	8,026	5,680	1,792	3,888
<b>34,940</b>	<b>3,599</b>	<b>31,341</b>	<b>11,549</b>	<b>6,121</b>	<b>5,428</b>	<b>4,835</b>	<b>1,588</b>	<b>3,247</b>
37,784	3,273	34,511	11,395	6,027	5,368	5,518	1,716	3,802
37,303	3,261	34,042	16,331	8,595	7,736	5,481	1,693	3,788
37,878	3,391	34,487	15,934	8,385	7,549	5,343	1,661	3,682
38,711	3,663	35,048	16,232	8,484	7,748	5,329	1,691	3,638
37,854	3,533	34,321	15,939	8,344	7,595	5,154	1,637	3,517
35,787	3,441	32,346	12,996	6,912	6,084	4,972	1,607	3,365
34,940	3,599	31,341	11,549	6,121	5,428	4,835	1,588	3,247
-2.37	4.59	-3.11	-11.13	-11.44	-10.78	-2.76	-1.18	-3.51
2.58	15.28	1.30	-10.65	-10.17	-11.19	-13.10	-8.74	-15.09

Source : National Immigration Agency, MOI.

表45. 外來人口停留人數

單位:人

年(月)底別 End of Year(Month)	總計 Grand Total			外國人 Foreigners		
	計 Total	男 Male	女 Female	計 Total	男 Male	女 Female
一〇四年 2015	235,142	107,496	127,646	124,678	62,655	62,023
一〇五年 2016	260,899	118,968	141,931	145,350	72,286	73,064
一〇六年 2017	269,100	121,855	147,245	160,645	78,509	82,136
一〇七年 2018	265,386	119,822	145,564	166,440	80,517	85,923
一〇八年 2019	255,495	120,012	135,483	179,755	87,709	92,046
一〇九年 2020	22,771	13,216	9,555	10,425	7,653	2,772
一一〇年 2021	14,723	8,798	5,925	5,981	4,801	1,180
一一一年 2022	98,325	50,153	48,172	86,304	44,914	41,390
一一二年 2023	191,464	89,368	102,096	148,956	71,663	77,293
七月 July	118,287	56,644	61,643	78,865	39,908	38,957
八月 Aug.	89,153	43,213	45,940	65,274	33,102	32,172
九月 Sept.	125,914	57,250	68,664	90,565	42,464	48,101
十月 Oct.	115,148	56,171	58,977	90,019	45,595	44,424
十一月 Nov.	128,803	63,422	65,381	100,002	51,087	48,915
十二月 Dec.	191,464	89,368	102,096	148,956	71,663	77,293
<b>一一三年 2024</b>	<b>110,555</b>	<b>54,492</b>	<b>56,063</b>	<b>75,662</b>	<b>38,949</b>	<b>36,713</b>
一月 Jan.	87,559	42,965	44,594	65,551	33,764	31,787
二月 Feb.	128,688	60,339	68,349	104,238	50,005	54,233
三月 Mar.	149,079	68,138	80,941	98,385	46,460	51,925
四月 Apr.	111,015	52,343	58,672	84,764	41,286	43,478
五月 May	109,075	52,131	56,944	80,620	39,676	40,944
六月 June	114,654	55,239	59,415	79,958	40,043	39,915
七月 July	110,555	54,492	56,063	75,662	38,949	36,713
較上月增減(%) VS. with Last Month	-3.58	-1.35	-5.64	-5.37	-2.73	-8.02
較上年同月增減(%) VS. with Last Year	-6.54	-3.80	-9.05	-4.06	-2.40	-5.76

資料來源: 本部移民署。  
說明:

TABLE 45. FOREIGN SOJOURNS

Unit: Person

大陸地區人民 People of the Mainland Area			香港澳門居民 H.K & Macao Residents			無戶籍國民 Nationals No Register in R.O.C.		
計 Total	男 Male	女 Female	計 Total	男 Male	女 Female	計 Total	男 Male	女 Female
88,586	34,828	53,758	20,166	9,025	11,141	1,712	988	724
86,193	33,820	52,373	27,618	11,888	15,730	1,738	974	764
81,987	31,625	50,362	24,838	10,787	14,051	1,630	934	696
76,696	29,314	47,382	20,718	9,112	11,606	1,532	879	653
45,888	18,898	26,990	28,403	12,568	15,835	1,449	837	612
9,510	3,991	5,519	1,314	704	610	1,522	868	654
6,569	2,802	3,767	1,054	547	507	1,119	648	471
7,452	3,030	4,422	2,836	1,311	1,525	1,733	898	835
19,189	7,488	11,701	21,978	9,512	12,466	1,341	705	636
12,399	4,773	7,626	25,549	11,160	14,389	1,474	803	671
10,076	3,989	6,087	13,025	5,683	7,342	778	439	339
14,685	5,596	9,089	19,769	8,695	11,074	895	495	400
14,324	5,701	8,623	9,994	4,423	5,571	811	452	359
15,122	6,184	8,938	12,840	5,683	7,157	839	468	371
19,189	7,488	11,701	21,978	9,512	12,466	1,341	705	636
<b>14,590</b>	<b>6,300</b>	<b>8,290</b>	<b>19,367</b>	<b>8,698</b>	<b>10,669</b>	<b>936</b>	<b>545</b>	<b>391</b>
13,844	5,425	8,419	7,356	3,330	4,026	808	446	362
13,647	5,508	8,139	10,104	4,442	5,662	699	384	315
15,651	6,179	9,472	34,230	15,048	19,182	813	451	362
15,054	6,122	8,932	10,523	4,549	5,974	674	386	288
14,398	6,140	8,258	13,302	5,889	7,413	755	426	329
12,552	5,403	7,149	21,032	9,194	11,838	1,112	599	513
14,590	6,300	8,290	19,367	8,698	10,669	936	545	391
16.24	16.60	15.96	-7.92	-5.39	-9.87	-15.83	-9.02	-23.78
17.67	31.99	8.71	-24.20	-22.06	-25.85	-36.50	-32.13	-41.73

Source: National Immigration Agency, MOI.

Note:



表46. 外來人口逾期居留人數

單位:人

年(月)底別 End of Year(Month)	總計 Grand Total			外國人 Foreigners		
	計 Total	男 Male	女 Female	計 Total	男 Male	女 Female
一〇四年 2015	56,557	23,310	33,247	56,055	23,252	32,803
一〇五年 2016	58,700	24,785	33,915	58,231	24,722	33,509
一〇六年 2017	56,675	23,309	33,366	56,190	23,238	32,952
一〇七年 2018	54,681	21,980	32,701	54,236	21,917	32,319
一〇八年 2019	50,702	20,153	30,549	50,288	20,085	30,203
一〇九年 2020	58,033	24,894	33,139	57,574	24,811	32,763
一一〇年 2021	60,486	27,009	33,477	59,982	26,883	33,099
一一一年 2022	84,121	45,125	38,996	83,704	45,047	38,657
一一二年 2023	89,039	51,301	37,738	88,633	51,237	37,396
七月 July	85,633	48,705	36,928	85,253	48,647	36,606
八月 Aug.	87,540	49,819	37,721	87,165	49,770	37,395
九月 Sept.	87,845	50,454	37,391	87,179	50,217	36,962
十月 Oct.	87,958	50,704	37,254	87,524	50,622	36,902
十一月 Nov.	88,404	51,056	37,348	87,994	50,993	37,001
十二月 Dec.	89,039	51,301	37,738	88,633	51,237	37,396
<b>一一三年 2024</b>	<b>90,569</b>	<b>52,727</b>	<b>37,842</b>	<b>90,198</b>	<b>52,670</b>	<b>37,528</b>
一月 Jan.	87,896	50,722	37,174	87,506	50,667	36,839
二月 Feb.	87,394	50,756	36,638	87,001	50,703	36,298
三月 Mar.	88,704	51,752	36,952	88,302	51,681	36,621
四月 Apr.	89,312	52,193	37,119	88,931	52,133	36,798
五月 May	89,965	52,465	37,500	89,587	52,412	37,175
六月 June	89,876	52,456	37,420	89,499	52,396	37,103
七月 July	90,569	52,727	37,842	90,198	52,670	37,528
較上月增減(%) VS. with Last Month	0.77	0.52	1.13	0.78	0.52	1.15
較上年同月增減(%) VS. with Last Year	5.76	8.26	2.48	5.80	8.27	2.52

資料來源：本部移民署。

TABLE 46. OVERSTAYED FOREIGN NATIONALS WITH RESIDENT VISA

Unit: Person

大陸地區人民 People of the Mainland Area			香港澳門居民 H.K & Macao Residents			無戶籍國民 Nationals No Register in R.O.C.		
計 Total	男 Male	女 Female	計 Total	男 Male	女 Female	計 Total	男 Male	女 Female
471	36	435	16	11	5	15	11	4
431	34	397	25	20	5	13	9	4
435	35	400	35	26	9	15	10	5
404	34	370	27	19	8	14	10	4
363	33	330	36	25	11	15	10	5
371	31	340	72	41	31	16	11	5
355	36	319	135	82	53	14	8	6
343	30	313	59	39	20	15	9	6
340	23	317	54	33	21	12	8	4
330	24	306	37	26	11	13	8	5
339	25	314	22	14	8	14	10	4
340	23	317	308	200	108	18	14	4
342	25	317	79	48	31	13	9	4
349	23	326	47	31	16	14	9	5
340	23	317	54	33	21	12	8	4
<b>316</b>	<b>23</b>	<b>293</b>	<b>39</b>	<b>24</b>	<b>15</b>	<b>16</b>	<b>10</b>	<b>6</b>
343	23	320	35	24	11	12	8	4
349	23	326	30	22	8	14	8	6
337	26	311	50	36	14	15	9	6
326	25	301	40	27	13	15	8	7
330	27	303	34	18	16	14	8	6
320	24	296	43	28	15	14	8	6
316	23	293	39	24	15	16	10	6
-1.25	-4.17	-1.01	-9.30	-14.29	—	14.29	25.00	—
-4.24	-4.17	-4.25	5.41	-7.69	36.36	23.08	25.00	20.00

Source : National Immigration Agency, MOI.

表47. 外來人口逾期停留人數

單位：人

年(月)底別 End of Year(Month)	總計 Grand Total			外國人 Foreigners		
	計 Total	男 Male	女 Female	計 Total	男 Male	女 Female
一〇四年 2015	20,865	10,808	10,057	18,033	9,731	8,302
一〇五年 2016	20,692	10,811	9,881	17,796	9,672	8,124
一〇六年 2017	23,234	10,091	13,143	20,303	8,923	11,380
一〇七年 2018	35,284	20,844	14,440	32,349	19,656	12,693
一〇八年 2019	32,763	19,447	13,316	29,817	18,256	11,561
一〇九年 2020	28,028	16,663	11,365	25,181	15,458	9,723
一一〇年 2021	20,519	12,398	8,121	17,893	11,259	6,634
一一一年 2022	24,656	14,586	10,070	21,978	13,413	8,565
一一二年 2023	42,702	24,766	17,936	40,053	23,595	16,458
七月 July	36,103	20,867	15,236	33,484	19,707	13,777
八月 Aug.	38,574	22,424	16,150	35,951	21,264	14,687
九月 Sept.	40,914	23,816	17,098	38,243	22,618	15,625
十月 Oct.	42,116	24,459	17,657	39,464	23,269	16,195
十一月 Nov.	42,736	24,745	17,991	40,046	23,546	16,500
十二月 Dec.	42,702	24,766	17,936	40,053	23,595	16,458
<b>一一三年 2024</b>	<b>47,510</b>	<b>26,996</b>	<b>20,514</b>	<b>44,875</b>	<b>25,816</b>	<b>19,059</b>
一月 Jan.	42,917	24,891	18,026	40,266	23,716	16,550
二月 Feb.	42,848	24,891	17,957	40,180	23,714	16,466
三月 Mar.	44,201	25,506	18,695	41,545	24,332	17,213
四月 Apr.	44,918	25,834	19,084	42,269	24,654	17,615
五月 May	46,198	26,438	19,760	43,558	25,258	18,300
六月 June	46,944	26,736	20,208	44,305	25,552	18,753
七月 July	47,510	26,996	20,514	44,875	25,816	19,059
較上月增減(%) VS. with Last Month	1.21	0.97	1.51	1.29	1.03	1.63
較上年同月增減(%) VS. with Last Year	31.60	29.37	34.64	34.02	31.00	38.34

資料來源：本部移民署。

TABLE 47. OVERSTAYED FOREIGN NATIONALS WITH TOURIST VISA

Unit: Person

大陸地區人民 People of the Mainland Area			香港澳門居民 H.K & Macao Residents			無戶籍國民 Nationals No Register in R.O.C.		
計 Total	男 Male	女 Female	計 Total	男 Male	女 Female	計 Total	男 Male	女 Female
1,528	364	1,164	782	442	340	522	271	251
1,571	406	1,165	768	444	324	557	289	268
1,569	427	1,142	774	439	335	588	302	286
1,525	423	1,102	764	438	326	646	327	319
1,477	407	1,070	757	435	322	712	349	363
1,312	366	946	759	445	314	776	394	382
1,139	338	801	689	401	288	798	400	398
1,191	366	825	621	374	247	866	433	433
1,074	342	732	638	377	261	937	452	485
1,093	346	747	607	359	248	919	455	464
1,081	341	740	608	360	248	934	459	475
1,094	353	741	638	382	256	939	463	476
1,084	352	732	618	370	248	950	468	482
1,093	352	741	634	380	254	963	467	496
1,074	342	732	638	377	261	937	452	485
<b>1,046</b>	<b>342</b>	<b>704</b>	<b>628</b>	<b>376</b>	<b>252</b>	<b>961</b>	<b>462</b>	<b>499</b>
1,078	345	733	632	375	257	941	455	486
1,087	346	741	632	374	258	949	457	492
1,064	336	728	638	377	261	954	461	493
1,062	343	719	628	375	253	959	462	497
1,053	342	711	625	376	249	962	462	500
1,050	343	707	625	377	248	964	464	500
1,046	342	704	628	376	252	961	462	499
-0.38	-0.29	-0.42	0.48	-0.27	1.61	-0.31	-0.43	-0.20
-4.30	-1.16	-5.76	3.46	4.74	1.61	4.57	1.54	7.54

Source : National Immigration Agency, MOI.

表48. 小三通統計

Table 48. MINI THREE-LINK TRANSPORTATION

單位:人

Unit:Person

年(月)別 Year(month)	總計 Grand Total						計 Total	臺灣地區 人民 People of the Taiwan Area
	計 Total	臺灣地區 人民 People of the Taiwan Area	大陸地區 人民 People of the Mainland Area	香港澳門 居民 H.K & Macao Residents	無戶籍 國民 No Register in R.O.C.	外國人民 Foreigners		
	一〇四年 2015	1,841,005	1,046,454	735,112	19,559	62		
一〇五年 2016	1,830,427	1,030,841	738,556	20,070	89	40,871	915,434	520,907
一〇六年 2017	1,812,953	1,036,985	712,088	20,165	97	43,618	908,580	521,137
一〇七年 2018	1,966,009	1,098,170	800,080	21,824	106	45,829	983,525	550,167
一〇八年 2019	2,030,895	1,147,439	809,111	26,508	107	47,730	1,018,879	577,952
一〇九年 2020	118,127	78,308	36,140	795	5	2,879	61,928	42,973
一一〇年 2021	45	—	43	—	—	2	36	—
一一一年 2022	36	—	21	—	—	15	28	—
一一二年 2023	764,665	726,391	33,001	2,065	62	3,146	379,829	360,167
七月 July	88,945	84,386	4,459	53	9	38	43,653	41,418
八月 Aug.	99,294	94,169	5,038	41	10	36	52,264	49,398
九月 Sept.	78,843	75,178	3,561	36	7	61	41,472	39,245
十月 Oct.	98,004	93,002	4,207	326	13	456	46,223	43,849
十一月 Nov.	95,539	90,863	3,406	297	6	967	47,977	45,611
十二月 Dec.	94,467	88,175	3,552	1,215	5	1,520	46,974	43,833
一一三年 2024	<b>713,319</b>	<b>667,407</b>	<b>31,496</b>	<b>4,887</b>	<b>63</b>	<b>9,466</b>	<b>353,708</b>	<b>330,840</b>
一月 Jan.	99,395	93,629	4,332	471	6	957	49,353	46,674
二月 Feb.	98,535	89,835	7,134	616	8	942	48,454	44,176
三月 Mar.	96,032	89,379	3,449	1,296	15	1,893	48,495	44,873
四月 Apr.	98,115	91,557	3,687	938	11	1,922	49,570	46,320
五月 May	101,984	96,213	3,767	456	12	1,536	49,324	46,483
六月 June	109,056	103,703	3,727	552	3	1,071	54,083	51,485
七月 July	110,202	103,091	5,400	558	8	1,145	54,429	50,829
金門 Kinmen	104,569	97,977	5,117	536	7	932	51,859	48,510
馬祖 Mazu	5,633	5,114	283	22	1	213	2,570	2,319
澎湖 Penghu	—	—	—	—	—	—	—	—

資料來源:本部移民署。

說明:1.依據「臺灣地區與大陸地區人民關係條例」,臺灣地區人民係指在臺灣地區設有戶籍之人民。  
2.因COVID-19疫情影響,109-111年小三通入出境人數較往年下降。

入境 Entry				出境 Exit					
大陸地區 人民 People of the Mainland Area	香港澳門 居民 H.K & Macao Residents	無戶籍 國民 Nationals No Register in R.O.C.	外國人民 Foreigners	計 Total	臺灣地區 人民 People of the Taiwan Area	大陸地區 人民 People of the Mainland Area	香港澳門 居民 H.K & Macao Residents	無戶籍 國民 Nationals No Register in R.O.C.	外國人民 Foreigners
357,325	9,802	31	20,132	925,496	518,235	377,787	9,757	31	19,686
363,758	10,085	45	20,639	914,993	509,934	374,798	9,985	44	20,232
355,331	10,072	46	21,994	904,373	515,848	356,757	10,093	51	21,624
399,305	10,943	56	23,054	982,484	548,003	400,775	10,881	50	22,775
403,354	13,264	62	24,247	1,012,016	569,487	405,757	13,244	45	23,483
17,084	411	2	1,458	56,199	35,335	19,056	384	3	1,421
34	—	—	2	9	—	9	—	—	—
13	—	—	15	8	—	8	—	—	—
16,988	1,055	48	1,571	384,836	366,224	16,013	1,010	14	1,575
2,187	23	8	17	45,292	42,968	2,272	30	1	21
2,819	22	8	17	47,030	44,771	2,219	19	2	19
2,158	28	7	34	37,371	35,933	1,403	8	—	27
1,979	159	9	227	51,781	49,153	2,228	167	4	229
1,737	150	4	475	47,562	45,252	1,669	147	2	492
1,743	625	3	770	47,493	44,342	1,809	590	2	750
<b>15,665</b>	<b>2,457</b>	<b>38</b>	<b>4,708</b>	<b>359,611</b>	<b>336,567</b>	<b>15,831</b>	<b>2,430</b>	<b>25</b>	<b>4,758</b>
1,987	222	3	467	50,042	46,955	2,345	249	3	490
3,505	313	5	455	50,081	45,659	3,629	303	3	487
1,864	781	10	967	47,537	44,506	1,585	515	5	926
1,949	344	5	952	48,545	45,237	1,738	594	6	970
1,820	244	8	769	52,660	49,730	1,947	212	4	767
1,758	311	1	528	54,973	52,218	1,969	241	2	543
2,782	242	6	570	55,773	52,262	2,618	316	2	575
2,650	228	5	466	52,710	49,467	2,467	308	2	466
132	14	1	104	3,063	2,795	151	8	—	109
—	—	—	—	—	—	—	—	—	—

Source:National Immigration Agency, MOI.

Notes:1."People of the Taiwan Area" refers to the people who have household registrations in the Taiwan Area.  
2.DDUE to the impact of the COVID-19 epidemic, the number of people entering and exiting the country through the mini three-link in 2020-2022 has decreased compared with previous years.

表49. 大陸地區配偶申請來臺團聚通過訪查及面（訪）談

年（月）別 Year (Month)	申請團聚案件數 Applied for getting together					
	總計 Grand Total	通過訪查 件數 Passed (Cases)	未通過訪查須訪談件數 Visits and Interviews			不予通過 比率(%) Refused Rate
			計 Total	通過訪談 件數 Passed (Cases)	不予通過 訪談件數 Refused (Cases)	
一〇四年 2015	8,371	4,751	3,620	2,460	1,160	13.86
一〇五年 2016	7,585	4,060	3,525	2,355	1,170	15.43
一〇六年 2017	6,526	3,414	3,112	2,053	1,059	16.23
一〇七年 2018	5,896	3,160	2,736	1,806	930	15.77
一〇八年 2019	6,094	3,727	2,367	1,502	865	14.19
一〇九年 2020	1,792	1,076	716	384	332	18.53
一一〇年 2021	1,408	864	544	324	220	15.63
一一一年 2022	2,349	1,709	640	438	202	8.60
一一二年 2023	6,440	4,878	1,562	1,074	488	7.58
七月 July	654	487	167	112	55	8.41
八月 Aug.	704	512	192	111	81	11.51
九月 Sept.	573	446	127	92	35	6.11
十月 Oct.	497	363	134	89	45	9.05
十一月 Nov.	576	417	159	110	49	8.51
十二月 Dec.	541	342	199	140	59	10.91
一一三年 2024	<b>3,053</b>	<b>2,042</b>	<b>1,011</b>	<b>631</b>	<b>380</b>	<b>12.45</b>
一月 Jan.	559	364	195	123	72	12.88
二月 Feb.	371	246	125	90	35	9.43
三月 Mar.	454	319	135	79	56	12.33
四月 Apr.	423	294	129	75	54	12.77
五月 May	473	308	165	104	61	12.90
六月 June	365	241	124	76	48	13.15
七月 July	408	270	138	84	54	13.24
較上月增減(%) VS. with Last Month	11.78	12.03	11.29	10.53	12.50	0.08
較上年同月增減(%) VS. with Last Year	-37.61	-44.56	-17.37	-25.00	-1.82	4.83

資料來源：本部移民署。

說明：不予通過比率=不予通過訪談件數/申請團聚案件數。

TABLE 49. VISIT AND INTERVIEW APPLICATIONS FOR MAINLAND CHINESE SPOUSES COMING TO TAIWAN TO GET TOGETHER WITH FAMILY MEMBERS

國境線面談 Border Interviews					二度面談 Secondary Interviews			
件數 合計 Total Cases	通過面談 件數 Passed (Cases)	不予通過 面談件數 Refused (Cases)	須二度 面談件數 Require Secondary Interviews	不予通過 比率(%) Refused Rate	件數 合計 Total Cases	通過面談 件數 Passed (Cases)	不予通過 面談件數 Refused (Cases)	不予通過 比率(%) Refused Rate
7,563	6,619	159	785	2.35	661	607	54	8.17
6,990	6,237	124	629	1.95	581	540	41	7.06
5,867	5,397	69	401	1.26	367	331	36	9.81
5,326	4,800	163	363	3.28	348	322	26	7.47
5,032	4,592	103	337	2.19	299	275	24	8.03
1,450	1,283	97	70	7.03	63	57	6	9.52
1,074	964	26	84	2.63	83	76	7	8.43
1,703	1,609	22	72	1.35	70	67	3	4.29
5,803	5,481	131	191	2.33	169	165	4	2.37
572	555	9	8	1.60	5	5	—	—
533	502	20	11	3.83	10	10	—	—
773	740	11	22	1.46	13	13	—	—
462	403	23	36	5.40	16	16	—	—
397	351	14	32	3.84	33	32	1	3.03
434	398	16	20	3.86	31	29	2	6.45
<b>3,120</b>	<b>2,877</b>	<b>110</b>	<b>133</b>	<b>3.68</b>	<b>122</b>	<b>116</b>	<b>6</b>	<b>4.92</b>
560	521	16	23	2.98	20	20	—	—
654	616	24	14	3.75	14	13	1	7.14
375	331	20	24	5.70	22	21	1	4.55
451	420	16	15	3.67	18	17	1	5.56
344	323	5	16	1.52	16	15	1	6.25
366	330	15	21	4.35	16	15	1	6.25
370	336	14	20	4.00	16	15	1	6.25
1.09	1.82	-6.67	-4.76	-0.35	—	—	—	—
-35.31	-39.46	55.56	150.00	2.40	220.00	200.00	--	6.25

Source :National Immigration Agency, MOI.

Note :Refused Rate=Refused/Applied for getting together.

表50. 新住民發展基金核定補助

年 別 Year	總 計 Total			
	申請件數 Cases Applied	申請金額(元) Amount Applied (NT.\$)	核定件數 Cases Approved	核定金額(元) Amount Approved (NT.\$)
	一〇四年 2015	419	324,147,354	268
一〇五年 2016	289	369,320,290	182	291,716,517
一〇六年 2017	276	374,655,104	206	292,007,860
一〇七年 2018	290	302,830,676	220	242,700,264
一〇八年 2019	295	458,397,873	238	388,483,115
一〇九年 2020	327	469,326,255	276	398,466,185
一一〇年 2021	320	438,107,747	227	365,486,355
一一一年 2022	250	415,128,145	220	382,414,917
一一二年 2023	233	401,646,178	205	344,832,473
第二季 2nd Qua.	—	—	—	—
第三季 3rd Qua.	161	342,295,105	150	298,058,834
第四季 4th Qua.	37	46,005,479	26	36,626,238
<b>一一三年 2024</b>	<b>108</b>	<b>98,632,697</b>	<b>90</b>	<b>92,939,652</b>
第一季 1st Qua.	34	35,661,395	30	33,542,413
第二季 2nd Qua.	74	62,971,302	60	59,397,239
較上期增減(%) VS. with Last Quarter	117.65	76.58	100.00	77.08
較上年同期增減(%) VS. with Last Year	--	--	--	--

資料來源：本部移民署。

- 說明：1. 本表資料109年以前係於每雙數月彙編。  
2. 依「新住民發展基金補助作業要點」修訂申請時間，自110年起改為每季統計，爰各季資料不宜與109年雙數月資料比較。  
3. 112年第2季申請案件因核定會議延至7月召開，相關數據併於112年第3季統計，不宜與上季、去年同季比較，第4季亦不宜與第3季比較。

TABLE 50. SUBSIDIES OF NEW IMMIGRANTS DEVELOPMENT FUND

中央政府 Central Government			
申請件數 Cases Applied	申請金額(元) Amount Applied (NT.\$)	核定件數 Cases Approved	核定金額(元) Amount Approved (NT.\$)
29	122,283,647	19	110,655,780
25	165,995,248	21	149,065,921
30	151,176,743	21	141,950,830
33	104,211,227	19	91,245,250
40	246,677,178	28	226,092,423
46	244,553,712	28	228,117,879
33	208,309,096	23	200,310,746
25	214,458,742	24	211,933,079
24	184,369,542	18	176,969,094
—	—	—	—
12	147,048,384	12	144,988,384
11	31,496,952	5	26,156,504
<b>7</b>	<b>61,008,321</b>	<b>7</b>	<b>61,008,321</b>
1	28,780,000	1	28,780,000
6	32,228,321	6	32,228,321
500.00	11.98	500.00	11.98
--	--	--	--

Source : National Immigration Agency, MOI.

Note : 1. The figures are compiled bimonthly before 2020.

2. Due to the revision of the application time for "Operation Directions for Subsidies of the New Immigrant Development Fund", the figures have been compiled quarterly since 2021 and quarterly figures are not suitable for comparison with bimonthly figures before 2020.

3. Since the approval meeting was postponed to July, relevant data for the second quarter of 2023 are compiled in the third quarter of 2023 and not suitable for comparison with last quarter and last year. The last quarter of 2023 are not suitable for comparison with the third quarter.

表50. 新住民發展基金核定補助(續)

年 別 Year	地方政府 Local Government			
	申請件數 Cases Applied	申請金額(元) Amount Applied (NT.\$)	核定件數 Cases Approved	核定金額(元) Amount Approved (NT.\$)
	一〇四年 2015	100	121,249,080	94
一〇五年 2016	128	142,233,877	109	123,099,428
一〇六年 2017	128	160,515,576	115	131,555,765
一〇七年 2018	164	166,562,197	144	137,399,168
一〇八年 2019	159	167,601,158	147	142,138,271
一〇九年 2020	175	166,347,651	172	145,934,616
一一〇年 2021	142	160,563,457	126	131,145,821
一一一年 2022	146	166,994,199	136	149,769,794
一一二年 2023	123	164,387,720	121	144,263,387
第二季 2nd Qua.	—	—	—	—
第三季 3rd Qua.	102	157,132,023	100	137,626,390
第四季 4th Qua.	7	4,530,216	7	4,488,216
<b>一一三年 2024</b>	<b>66</b>	<b>28,915,656</b>	<b>58</b>	<b>27,080,123</b>
第一季 1st Qua.	17	3,048,755	17	2,367,383
第二季 2nd Qua.	49	25,866,901	41	24,712,740
較上期增減(%) VS. with Last Quarter	188.24	748.44	141.18	943.88
較上年同期增減(%) VS. with Last Year	--	--	--	--

TABLE 50. SUBSIDIES OF NEW IMMIGRANTS DEVELOPMENT FUND(CONT.)

民間團體 Non-governmental Associations			
申請件數 Cases Applied	申請金額(元) Amount Applied (NT.\$)	核定件數 Cases Approved	核定金額(元) Amount Approved (NT.\$)
290	80,614,627	155	27,500,315
136	61,091,165	52	19,551,168
118	62,962,785	70	18,501,265
93	32,057,252	57	14,055,846
96	44,119,537	63	20,252,421
106	58,424,892	76	24,413,690
145	69,235,194	78	34,029,788
79	33,675,204	60	20,712,044
86	52,888,916	66	23,599,992
—	—	—	—
47	38,114,698	38	15,444,060
19	9,978,311	14	5,981,518
<b>35</b>	<b>8,708,720</b>	<b>25</b>	<b>4,851,208</b>
16	3,832,640	12	2,395,030
19	4,876,080	13	2,456,178
18.75	27.23	8.33	2.55
--	--	--	--

表51. 移民輔導成果

年(月)別 Year (Month)	諮詢服務 Service Manners (Person-times)					
	服務方式(人次) Service Manners (Person-times)			諮詢 Consulting		
	合計 Total	現場 Counter	電話 Phone	合計 Total	居留定居 Residency	就業服務 Employment Services
一〇四年 2015	50,111	22,342	27,769	65,834	40,591	6,362
一〇五年 2016	46,168	19,203	26,965	66,222	39,071	3,997
一〇六年 2017	46,584	20,009	26,575	65,566	37,657	4,191
一〇七年 2018	52,363	20,278	32,085	74,110	44,446	4,973
一〇八年 2019	47,310	18,285	29,025	70,094	41,283	4,663
一〇九年 2020	34,181	11,424	22,757	49,784	31,147	2,327
一一〇年 2021	36,745	11,727	25,018	52,448	34,069	2,373
一一一年 2022	43,327	14,653	28,674	64,074	38,350	3,512
一一二年 2023	46,574	21,814	24,760	80,033	39,143	5,519
七月 July	3,937	1,920	2,017	6,823	3,315	458
八月 Aug.	4,114	2,019	2,095	7,236	3,505	542
九月 Sept.	4,087	1,940	2,147	7,125	3,558	530
十月 Oct.	4,211	2,116	2,095	7,885	3,520	623
十一月 Nov.	3,957	1,826	2,131	6,897	3,450	466
十二月 Dec.	3,850	1,726	2,124	6,689	3,397	442
<b>一一三年 2024</b>	<b>26,494</b>	<b>13,050</b>	<b>13,444</b>	<b>45,870</b>	<b>22,797</b>	<b>3,554</b>
一月 Jan.	3,970	2,030	1,940	7,130	3,199	716
二月 Feb.	3,565	1,674	1,891	6,490	3,126	530
三月 Mar.	3,678	1,695	1,983	6,522	3,244	472
四月 Apr.	3,671	1,866	1,805	6,105	3,248	453
五月 May	4,001	2,002	1,999	6,666	3,486	449
六月 June	3,775	1,801	1,974	6,241	3,211	424
七月 July	3,834	1,982	1,852	6,716	3,283	510
較上月增減(%) VS. with Last Month	1.56	10.05	-6.18	7.61	2.24	20.28
較上年同月增減(%) VS. with Last Year	-2.62	3.23	-8.18	-1.57	-0.97	11.35

資料來源：本部移民署。

TABLE 51. IMMIGRANT CONSULTATION AND ASSISTANCE

Consulting Services						
項目 (人項次) Consulting Items(Person-item-times)						
人身安全 Personal Security	福利服務 Welfare Services	醫療衛生 Health Care	子女教養 Children Education	家庭關係 Family Relationship	法律資訊 Legal Info	其他 Others
1,749	6,751	3,215	959	1,318	1,748	3,141
1,558	8,491	5,659	730	1,268	1,499	3,949
1,853	7,685	6,712	760	1,375	1,757	3,576
1,841	7,775	6,918	1,121	1,796	1,735	3,505
1,462	7,253	6,463	1,330	1,681	1,790	4,169
848	4,788	3,999	483	718	1,372	4,102
930	5,448	3,826	568	754	1,446	3,034
1,506	7,256	5,517	979	1,051	1,923	3,980
2,862	10,227	8,720	1,764	1,936	3,707	6,155
263	863	771	151	170	314	518
274	909	814	144	170	334	544
296	875	717	144	170	360	475
388	1,007	906	221	226	435	559
272	841	725	131	147	317	548
266	815	711	91	111	338	518
<b>1,619</b>	<b>5,882</b>	<b>4,917</b>	<b>814</b>	<b>920</b>	<b>1,952</b>	<b>3,415</b>
317	889	863	124	144	347	531
279	867	687	140	158	313	390
210	758	806	76	99	265	592
219	667	510	120	131	271	486
202	903	696	109	129	251	441
195	870	619	108	116	248	450
197	928	736	137	143	257	525
1.03	6.67	18.90	26.85	23.28	3.63	16.67
-25.10	7.53	-4.54	-9.27	-15.88	-18.15	1.35

Source :National Immigration Agency, MOI.

表51. 移民輔導成果(續)

年(月)別 Year (Month)	轉介服務(人次)					
	合計 Total	外配家庭中心 Foreign Family Centers	社福中心 Social Welfare Centers	家暴中心 Domestic Violence Centers	衛生保健機構 Health Care Organizations	勞政機構 Labor Affairs Organizations
一〇四年 2015	868	326	15	56	57	167
一〇五年 2016	787	333	10	39	101	118
一〇六年 2017	897	419	20	57	111	113
一〇七年 2018	989	642	10	46	90	64
一〇八年 2019	985	699	28	18	74	51
一〇九年 2020	637	402	16	28	95	30
一一〇年 2021	527	229	26	14	126	61
一一一年 2022	683	247	11	13	214	129
一一二年 2023	840	442	10	11	180	134
七月 July	75	42	—	1	19	13
八月 Aug.	92	44	—	1	23	15
九月 Sept.	76	28	1	2	16	18
十月 Oct.	81	48	1	—	18	9
十一月 Nov.	76	31	1	—	20	16
十二月 Dec.	79	40	3	3	15	14
<b>一一三年 2024</b>	<b>549</b>	<b>244</b>	<b>1</b>	<b>8</b>	<b>135</b>	<b>120</b>
一月 Jan.	84	36	—	1	21	21
二月 Feb.	71	28	—	3	15	18
三月 Mar.	86	40	—	—	21	18
四月 Apr.	71	33	1	—	17	15
五月 May	81	36	—	1	19	16
六月 June	68	31	—	—	18	14
七月 July	88	40	—	3	24	18
較上月增減(%) VS. with Last Month	29.41	29.03	--	--	33.33	28.57
較上年同月增減(%) VS. with Last Year	17.33	-4.76	--	200.00	26.32	38.46

TABLE 51. IMMIGRANT CONSULTATION AND ASSISTANCE(CONT.)

Referral Services (Person-times)		關懷訪視(人次) Solicitous Phone Calls and Visits(Person-times)		
民間團體 Non-governmental Associations	其他單位 Others	合計 Total	電話關懷 Solicitous Phone Calls	家庭訪視 Family Visits
104	143	19,844	18,485	1,359
76	110	20,967	20,129	838
93	84	17,305	16,381	924
59	78	15,924	15,040	884
73	42	18,899	18,075	824
45	21	11,099	10,378	721
31	40	11,709	11,108	601
34	35	13,999	13,397	602
32	31	15,361	14,698	663
—	—	1,463	1,407	56
9	—	1,592	1,531	61
2	9	1,403	1,343	60
—	5	1,356	1,308	48
3	5	1,391	1,336	55
4	—	1,292	1,246	46
<b>16</b>	<b>25</b>	<b>11,754</b>	<b>11,397</b>	<b>357</b>
4	1	1,935	1,890	45
2	5	1,803	1,759	44
—	7	2,748	2,692	56
1	4	2,158	2,102	56
4	5	1,116	1,061	55
4	1	988	937	51
1	2	1,006	956	50
-75.00	100.00	1.82	2.03	-1.96
--	--	-31.24	-32.05	-10.71



表52. 消防安全設備查察處理

年(月)別 Year (Month)	年(月)底 列管家數 Supervised Houses	檢查情形 Inspection			複查情形 Recheck	
		檢查件次 Total Cases	合格件次 Qualified Cases	不合格 件次 Unqualified Cases	複查件次 Cases of Recheck	複查不 合格件次 Unquali- fied Cases
一〇四年 2015	211,200	317,309	270,620	46,689	46,506	2,178
一〇五年 2016	212,618	294,264	252,029	42,235	39,643	1,631
一〇六年 2017	217,989	298,220	259,150	39,070	40,006	1,610
一〇七年 2018	225,836	290,527	256,490	34,037	34,224	1,412
一〇八年 2019	231,039	313,698	271,701	41,997	39,620	1,261
一〇九年 2020	240,209	313,959	272,046	41,913	41,575	1,606
一一〇年 2021	245,498	267,624	234,408	33,216	33,073	1,439
一一一年 2022	258,301	286,220	249,447	36,773	35,721	1,754
一一二年 2023	266,513	259,796	230,887	28,909	31,012	1,764
八月 Aug.	266,698	20,937	19,108	1,829	2,291	138
九月 Sept.	268,110	17,462	15,568	1,894	1,809	119
十月 Oct.	269,052	20,405	17,243	3,162	2,116	151
十一月 Nov.	266,892	24,582	21,414	3,168	2,539	107
十二月 Dec.	266,513	31,418	28,799	2,619	2,709	159
<b>一一三年 2024</b>	<b>268,748</b>	<b>164,721</b>	<b>152,810</b>	<b>11,911</b>	<b>14,259</b>	<b>737</b>
一月 Jan.	266,361	25,022	23,391	1,631	2,596	115
二月 Feb.	267,203	14,364	13,244	1,120	1,769	84
三月 Mar.	268,333	20,243	18,167	2,076	1,784	122
四月 Apr.	269,285	17,811	16,385	1,426	1,801	99
五月 May	264,421	18,282	16,793	1,489	1,703	81
六月 June	265,498	17,914	16,382	1,532	1,513	75
七月 July	266,490	28,434	27,114	1,320	1,558	74
八月 Aug.	268,748	22,651	21,334	1,317	1,535	87
較上月增減(%) VS. with Last Month	0.85	-20.34	-21.32	-0.23	-1.48	17.57
較上年同月增減(%) VS. with Last Year	0.77	8.19	11.65	-27.99	-33.00	-36.96

資料來源：本部消防署。

TABLE 52. INSPECTION AND SUPERVISION OF FIRE SAFETY EQUIPMENT

違規處理情形 Handled Cases of Violation		罰鍰收繳情形 Collected Fines		強制執行 件次 Cases of Compulsory Execution by the Court
限期改善 件次 Improved within a Time Limit	舉發件次 Reported	罰鍰(含連續處罰) Fines(Incl. Repeated Penalty)		
		件次 Cases	金額(元) Amount(NT\$)	
44,511	2,177	18	1,493 25,613,000	1,358 19,889,618 659
40,604	1,631	24	1,203 21,202,000	1,183 18,915,034 262
37,460	1,610	26	1,197 20,894,900	1,245 18,005,562 317
32,623	1,412	38	1,169 22,000,000	1,299 18,838,722 330
40,736	1,261	21	1,172 23,065,000	1,250 22,017,725 299
40,303	1,606	42	1,396 25,569,000	1,375 23,559,199 209
31,775	1,441	7	1,139 20,990,400	1,169 19,969,460 203
35,019	1,754	30	1,842 23,165,825	1,777 21,782,160 239
27,145	1,764	31	1,484 27,350,740	1,617 27,094,198 346
1,691	138	6	126 2,469,000	128 2,455,076 25
1,775	119	—	74 1,682,000	105 1,755,869 15
3,011	151	4	126 2,735,000	125 2,752,553 18
3,061	107	—	106 2,506,000	120 2,549,286 5
2,460	159	—	109 2,551,000	123 2,589,327 9
<b>11,154</b>	<b>768</b>	<b>7</b>	<b>762 40,010,000</b>	<b>822 25,995,227 177</b>
1,515	116	5	120 3,503,000	95 1,832,298 23
1,036	84	—	91 2,199,000	158 2,475,767 12
1,954	122	—	95 3,406,000	113 2,770,015 27
1,324	103	2	122 7,232,000	88 2,257,837 15
1,406	86	—	98 5,899,000	130 5,737,560 28
1,453	79	—	72 6,049,000	80 3,430,032 9
1,246	80	—	74 4,739,000	82 4,134,043 36
1,220	98	—	90 6,983,000	76 3,357,675 27
-2.09	22.50	--	21.62 47.35	-7.32 -18.78 -25.00
-27.85	-28.99	-100.00	-28.57 182.83	-40.63 36.76 8.00

Source : National Fire Agency, MOI.

表53. 火災次數—按起火處所分

單位：次

年(月)別	總計	客廳	餐廳	臥房	書房	廚房	浴廁	神明廳	陽台	庭院	辦公室
Year (Month)	Grand Total	Sitting Room	Dining Room	Bed-Room	Study Room	Cook-Room	Bather	Dei-fying Room	Piazza	Yard	Office
一〇四年 2015	1,704	131	17	257	7	98	15	56	44	23	40
一〇五年 2016	1,856	147	24	315	10	146	17	59	39	21	32
一〇六年 2017	30,464	528	114	862	24	3,700	165	280	472	158	125
一〇七年 2018	27,922	498	115	801	21	3,700	119	255	505	123	122
一〇八年 2019	22,866	481	106	754	24	3,258	154	258	445	125	136
一〇九年 2020	22,248	460	82	716	18	2,731	145	230	378	112	132
一一〇年 2021	21,684	479	60	714	29	1,863	145	205	385	112	127
一一一年 2022	15,890	426	66	732	25	1,634	128	202	296	95	121
一一二年 2023	17,466	416	71	660	25	1,252	114	212	353	90	125
八月 Aug.	897	33	4	60	4	103	9	13	31	6	16
九月 Sept.	938	29	2	51	2	102	3	13	25	11	10
十月 Oct.	1,064	33	6	47	2	95	13	18	40	7	11
十一月 Nov.	1,433	33	11	49	3	98	9	19	34	8	9
十二月 Dec.	1,233	29	5	53	1	109	6	16	25	4	18
一一三年 2024	11,523	271	52	504	17	823	69	131	232	74	85
一月 Jan.	1,479	36	8	79	—	118	8	19	34	9	9
二月 Feb.	1,933	46	6	74	1	99	12	23	33	13	6
三月 Mar.	2,497	35	6	55	1	108	9	17	32	8	9
四月 Apr.	1,642	19	6	59	—	104	6	17	24	7	11
五月 May	1,002	24	8	59	4	96	6	22	34	10	11
六月 June	948	42	8	46	5	114	12	14	31	9	14
七月 July	1,117	33	7	79	2	101	7	10	21	10	14
八月 Aug.	905	36	3	53	4	83	9	9	23	8	11
較上月增減(%) VS. with Last Month	-18.98	9.09	-57.14	-32.91	100.00	-17.82	28.57	-10.00	9.52	-20.00	-21.43
較上年同月增減(%) VS. with Last Year	0.89	9.09	-25.00	-11.67	—	-19.42	0.00	-30.77	-25.81	33.33	-31.25

資料來源：本部消防署。  
說明：106年1月起實施火災案件搶救出勤紀錄表，並修正火災統計範圍，火災次數細分為A1、A2及A3類。

TABLE 53. NUMBER OF FIRES - BY CAUGHT PLACE

Unit: Times

教室	倉庫	機房	攤位	工寮	樓梯間	電梯	管道間	走廊	停車場	騎樓	路邊	墓地	其他
Class-Room	Store-House	Engine Room	Booth	Work-Shop	Stairs	Elevator	Channel	Aisle	Park	Lobby	Road-Side	Grave-Yard	Others
3	145	21	13	9	16	1	2	10	21	36	172	22	545
12	139	23	16	17	22	—	3	16	23	35	174	6	560
29	502	138	66	142	129	10	26	73	125	243	13,629	2,488	6,436
23	550	142	54	201	113	5	27	92	127	209	12,111	1,940	6,069
29	496	126	56	196	122	10	25	78	112	221	8,305	1,452	5,897
29	521	93	69	182	119	1	29	49	129	224	7,572	1,443	6,784
30	518	99	60	177	91	4	27	64	128	213	5,966	2,013	8,175
25	523	105	60	150	88	3	23	59	161	172	3,090	1,233	6,473
24	491	98	45	216	84	3	30	77	187	164	3,675	1,507	7,547
3	51	6	5	23	6	—	2	5	24	23	117	2	351
2	40	9	4	18	5	—	—	3	14	9	176	7	403
—	37	9	10	12	9	—	13	23	15	14	182	9	459
3	39	7	3	21	6	1	4	10	19	16	285	25	721
1	36	2	3	23	12	—	3	7	13	10	260	22	575
10	313	56	37	144	65	4	13	43	125	116	1,964	1,510	4,865
1	36	5	3	24	6	—	—	4	10	15	293	52	710
1	44	9	5	16	7	—	4	2	20	17	366	200	929
1	35	2	1	15	4	—	1	9	8	12	374	871	884
3	44	9	4	18	5	1	1	5	23	14	305	363	594
—	33	6	9	13	10	—	1	3	16	8	155	15	459
1	33	11	8	16	15	—	3	8	18	12	139	2	387
2	52	6	4	25	10	—	2	5	14	17	184	6	506
1	36	8	3	17	8	3	1	7	16	21	148	1	396
-50.00	-30.77	33.33	-25.00	-32.00	-20.00	--	-50.00	40.00	14.29	23.53	-19.57	-83.33	-21.74
-66.67	-29.41	33.33	-40.00	-26.09	33.33	--	-50.00	40.00	-33.33	-8.70	26.50	-50.00	12.82

Source: National Fire Agency, MOI.  
Note: Since 2017, the range of fire statistics is changed. Fires are divided into 3 types, including A1, A2 and A3.

表54. 火災次數—按起火原因分

TABLE 54. NUMBER OF FIRES - BY CAUSE

單位：次

Unit : Times

年 (月) 別 Year (Month)	總計 Grand Total	縱火 Arson	自殺 Commit Suicide	燈燭 Lighting	爐火烹調 Furnace & Cooking	敬神掃墓祭祖 Worshiping	菸蒂 Butt	電氣因素 Elec-tricity	機械設備 Machi-nery	玩火 Playing Fire
一〇四年 2015	1,704	268	21	18	72	45	147	582	29	13
一〇五年 2016	1,856	278	22	16	125	31	168	608	40	16
一〇六年 2017	30,464	323	72	67	3,659	1,936	1,461	3,433	468	57
一〇七年 2018	27,922	285	64	51	3,591	1,604	1,530	2,971	365	39
一〇八年 2019	22,866	350	65	45	3,113	939	1,832	3,042	275	45
一〇九年 2020	22,248	285	61	42	2,593	878	1,437	2,873	259	41
一一〇年 2021	21,684	285	52	53	1,754	1,515	1,647	2,904	246	25
一一一年 2022	15,890	254	76	42	1,496	997	1,483	2,890	196	32
一一二年 2023	17,466	276	66	39	1,104	1,247	1,994	2,676	152	33
八月 Aug.	897	19	5	—	92	20	71	266	14	2
九月 Sept.	938	19	5	3	83	19	80	235	14	1
十月 Oct.	1,064	30	2	4	84	15	81	217	12	3
十一月 Nov.	1,433	29	7	4	79	22	120	208	18	2
十二月 Dec.	1,233	13	2	4	99	18	115	205	16	7
一一三年 2024	11,523	157	54	29	741	1,316	971	1,902	123	19
一月 Jan.	1,479	28	8	4	106	32	133	221	15	5
二月 Feb.	1,933	21	9	7	97	155	205	233	17	1
三月 Mar.	2,497	22	5	4	100	760	185	186	22	2
四月 Apr.	1,642	13	4	2	93	318	136	228	14	4
五月 May	1,002	17	8	4	88	18	68	211	13	5
六月 June	948	16	8	1	95	7	73	268	16	—
七月 July	1,117	24	3	3	93	14	96	289	17	—
八月 Aug.	905	16	9	4	69	12	75	266	9	2
較上月增減(%) VS. with Last Month	-18.98	-33.33	200.00	33.33	-25.81	-14.29	-21.88	-7.96	-47.06	--
較上年同月增減(%) VS. with Last Year	0.89	-15.79	80.00	--	-25.00	-40.00	5.63	0.00	-35.71	—

烤火 Roas-ting	施工不慎 Negli-gence of Con-struction	易燃品 自燃 Inflam-mable	瓦斯漏氣 或爆炸 Firing Leaked Gas	化學 物品 Chemical	燃放 爆竹 Fire-cracker	交通 事故 Traffic Accident	天然 災害 Natural Disaster	遺留 火種 Ember	原因 不明 Un-known	因燃燒 雜草、 垃圾 Burning weed, garbage	其他 Others
4	38	8	28	5	27	18	2	—	17	—	362
4	51	10	25	10	22	23	2	142	24	—	239
28	272	32	98	24	181	121	19	5,810	19	—	12,384
24	283	26	88	19	229	91	7	6,353	32	—	10,270
17	257	17	105	17	144	89	5	3,880	31	—	8,598
13	270	29	88	16	165	95	3	3,305	23	—	9,772
21	199	48	70	17	154	100	10	2,694	23	8,059	1,808
19	187	25	76	19	127	84	3	2,036	23	4,385	1,440
16	174	18	111	15	159	97	4	2,504	44	5,374	1,363
1	9	2	6	4	2	10	1	94	1	184	94
1	8	—	8	—	3	2	—	129	—	216	112
1	17	—	9	4	5	4	—	175	6	296	99
1	28	—	9	1	5	11	—	219	2	575	93
1	21	1	6	1	6	10	—	199	4	418	87
3	107	15	62	9	161	68	3	1,461	25	3,411	886
2	14	2	8	2	32	11	—	230	—	530	96
—	6	1	4	1	99	10	—	273	10	672	112
—	18	1	8	—	11	8	1	299	4	771	90
—	11	—	7	1	12	9	2	245	2	423	118
1	23	2	10	3	2	9	—	128	—	282	110
—	11	4	14	1	3	10	—	94	3	200	124
—	13	3	6	1	2	8	—	104	3	319	119
—	11	2	5	—	—	3	—	88	3	214	117
--	-15.38	-33.33	-16.67	-100.00	-100.00	-62.50	--	-15.38	—	-32.92	-1.68
-100.00	22.22	—	-16.67	-100.00	-100.00	-70.00	-100.00	-6.38	200.00	16.30	24.47

資料來源：本部消防署。

說明：1. 104年以前，「縱火」為「人為縱火」、「電氣因素」為「電氣設備」，「其他」包含「遺留火種」。  
2. 106年1月起實施火災案件搶救出勤紀錄表，並修正火災統計範圍，火災次數細分為A1、A2及A3類。  
3. 105年起「其他」之「遺留火種」單獨增列，110年起「因燃燒雜草、垃圾」單獨增列。

Source : National Fire Agency, MOI.

Note : 1. Before 2015, the figures of "Others" included "Ember".  
2. Since 2017, the range of fire statistics is changed. Fires are divided into 3 types, including A1, A2 and A3.  
3. The figures of "Ember" was separated counts from "Others" since 2016, the figures of "Burning weed, garbage" was separated counts from "Others" since 2021.

表55. 火災次數－按類別及時間分

單位：次

年(月)別 Year (Month)	火災次數 No. of Fires			火災分類 By Classification			
	A1	A2	A3	建築物 Buildings	森林 森 田 野 Forests & Fields	車輛 Vehicle	船舶 Ship
一〇四年 2015	1,704	—	—	1,242	60	234	10
一〇五年 2016	1,856	—	—	1,424	24	248	14
一〇六年 2017	143	1,429	28,892	9,094	13,241	1,506	40
一〇七年 2018	125	1,309	26,488	8,765	9,289	1,343	36
一〇八年 2019	116	1,289	21,461	8,003	4,443	1,309	26
一〇九年 2020	128	1,010	21,110	7,023	3,589	1,417	36
一一〇年 2021	115	940	20,629	5,994	3,193	1,378	21
一一一年 2022	123	853	14,914	5,512	2,021	1,315	19
一一二年 2023	150	909	16,407	5,045	2,584	1,303	22
八月 Aug.	9	56	832	446	65	101	2
九月 Sept.	11	57	870	388	101	116	6
十月 Oct.	8	71	985	409	132	113	1
十一月 Nov.	14	85	1,334	427	255	98	3
十二月 Dec.	12	63	1,158	399	176	95	2
一一三年 2024	<b>95</b>	<b>614</b>	<b>10,814</b>	<b>3,337</b>	<b>1,629</b>	<b>910</b>	<b>17</b>
一月 Jan.	13	76	1,390	450	226	108	3
二月 Feb.	15	108	1,810	468	382	118	2
三月 Mar.	11	83	2,403	390	508	97	2
四月 Apr.	11	60	1,571	409	230	109	1
五月 May	13	64	925	407	85	109	1
六月 June	11	82	855	433	49	128	4
七月 July	12	76	1,029	438	97	123	1
八月 Aug.	9	65	831	342	52	118	3
較上月增減(%) VS. with Last Month	-25.00	-14.47	-19.24	-21.92	-46.39	-4.07	200.00
較上年同月增減(%) VS. with Last Year	—	16.07	-0.12	-23.32	-20.00	16.83	50.00

資料來源：本部消防署。

說明：火災次數106年以前依據「火災成災標準及認定標準」公布，火災統計自106年起變更統計範圍，將火災次數細分為A1、A2及A3類，其中A1類係指造成人員死亡之火災案件；A2類指造成人員受傷、涉及糾紛、縱火案件或起火原因待查之火災案件；A3類指非屬A1、A2類，由分隊填具「火災案件搶救出動紀錄表」完成者。

TABLE 55. NUMBER OF FIRES - BY CLASSIFICATION AND FIRE TIME

Unit: Times

航空器 Aircraft	其他 Others	起 火 時 間 By Fire Time								
		0~3時 0~3 O'clock	3~6時 3~6 O'clock	6~9時 6~9 O'clock	9~12時 9~12 O'clock	12~15時 12~15 O'clock	15~18時 15~18 O'clock	18~21時 18~21 O'clock	21~24時 21~24 O'clock	
—	158	209	198	154	248	276	214	233	172	
1	145	230	188	205	261	272	278	219	203	
—	6,583	1,522	1,028	2,107	5,636	6,483	6,636	4,489	2,563	
—	8,489	1,390	967	1,890	5,229	5,962	6,168	3,995	2,321	
—	9,085	1,303	859	1,635	4,154	4,823	4,877	3,301	1,914	
—	10,183	1,233	846	1,569	4,122	4,673	4,707	3,168	1,930	
—	11,098	1,129	859	1,525	4,087	4,698	4,538	3,070	1,778	
—	7,023	970	728	1,139	2,899	3,197	3,252	2,293	1,412	
2	8,510	972	746	1,158	3,306	3,747	3,637	2,415	1,485	
—	283	54	48	70	135	148	191	144	107	
—	327	66	40	87	149	152	187	157	100	
—	409	84	52	75	182	193	199	173	106	
—	650	84	68	106	248	291	333	189	114	
1	560	74	66	96	206	254	268	139	130	
—	<b>5,630</b>	<b>610</b>	<b>486</b>	<b>785</b>	<b>2,311</b>	<b>2,492</b>	<b>2,308</b>	<b>1,587</b>	<b>944</b>	
—	692	110	65	88	212	330	366	199	109	
—	963	94	71	96	337	462	427	288	158	
—	1,500	82	53	140	714	651	473	250	134	
—	893	70	61	122	414	372	309	192	102	
—	400	59	54	87	162	147	214	159	120	
—	334	61	61	89	145	169	152	181	90	
—	458	77	62	88	171	212	202	181	124	
—	390	57	59	75	156	149	165	137	107	
--	-14.85	-25.97	-4.84	-14.77	-8.77	-29.72	-18.32	-24.31	-13.71	
--	37.81	5.56	22.92	7.14	15.56	0.68	-13.61	-4.86	—	

Source: National Fire Agency, MOI.

Note: Since 2017, the range of fire statistics is changed. Fires are divided into 3 types. A1 indicates that someone dies in the fire. A2 indicates that someone injures in the fire or that the caution of fire is man-made, disputation or having to be investigated. A3 indicates that the fire doesn't include in A1 or A2 and that fire-fighters write attendance record of the fire.

表56. 火災死傷人數及財物損失

TABLE 56. LOSSES OF FIRE DISASTERS

年(月)別 Year (Month)	死亡人數按原因分 (人) Fire Death by Cause (Persons)							
	合計 Total	不含自殺 Suicide not Included	自殺 by Self- Burning	火焰 灼燒 Burnt	有害 氣體 Harm- ful Gas	跳樓 Jump from Building	外物 擊中 Hit by Articles	其他 Others
一〇四年2015	850	—	710	101	5	1	33	
一〇五年2016	430	409	21	200	177	1	9	22
一〇六年2017	480	430	50	222	174	2	6	26
一〇七年2018	463	420	43	180	166	5	3	66
一〇八年2019	628	583	45	220	282	11	3	67
一〇九年2020	625	582	43	192	321	11	4	54
一一〇年2021	192	166	26	48	111	3	1	3
一一一年2022	152	111	41	46	61	—	—	4
一一二年2023	193	153	40	44	92	—	—	17
八月Aug.	11	7	4	2	5	—	—	—
九月Sept.	20	16	4	2	4	—	—	10
十月Oct.	10	9	1	1	8	—	—	—
十一月Nov.	21	17	4	5	12	—	—	—
十二月Dec.	13	11	2	4	7	—	—	—
一一三年2024	119	92	27	32	57	1	—	2
一月Jan.	16	13	3	6	7	—	—	—
二月Feb.	19	16	3	6	9	—	—	1
三月Mar.	13	9	4	3	6	—	—	—
四月Apr.	13	11	2	7	4	—	—	—
五月May	17	13	4	4	8	1	—	—
六月June	13	8	5	2	6	—	—	—
七月July	15	13	2	4	8	—	—	1
八月Aug.	13	9	4	—	9	—	—	—
較上月增減(%) VS. with Last Month	-13.33	-30.77	100.00	-100.00	12.50	--	--	-100.00
較上年同月增減(%) VS. with Last Year	18.18	28.57	—	-100.00	80.00	--	--	--

資料來源：本部消防署。  
 說明：1. 104年6月，新北市八仙樂園粉塵暴燃共造成499人傷亡。  
 2. 106年起新增火災A3類，納入較輕微火災之統計，致部份統計項目與上年同期比較差異較大。  
 3. 110年起火災死傷原因分開列計。

合計 Total	受傷人數按原因分 (人) Fire Injury by Cause (Persons)						
	不含自殺 Suicide not Included	自殺 by Self- Burning	火焰 灼燒 Burnt	有害 氣體 Harm- ful Gas	跳樓 Jump from Building	外物 擊中 Hit by Articles	其他 Others
—	—	—	—	—	—	—	—
—	—	—	—	—	—	—	—
—	—	—	—	—	—	—	—
—	—	—	—	—	—	—	—
—	—	—	—	—	—	—	—
304	301	3	84	184	1	—	32
194	184	10	72	72	2	5	33
363	359	4	91	117	1	—	150
21	21	—	6	10	—	—	5
124	124	—	2	3	—	—	119
10	10	—	3	5	—	—	2
27	25	2	14	7	—	—	4
35	35	—	10	20	—	—	5
263	258	5	79	139	3	4	33
21	21	—	11	8	—	—	2
25	25	—	2	20	—	—	3
21	21	—	11	7	—	—	3
37	35	2	8	20	—	4	3
31	31	—	8	21	—	—	2
44	43	1	12	20	—	—	11
38	37	1	16	16	1	—	4
46	45	1	11	27	2	—	5
21.05	21.62	—	-31.25	68.75	100.00	--	25.00
119.05	114.29	--	83.33	170.00	--	--	—

Source : National Fire Agency, MOI.  
 Note : 1. 499 people were injured or dead in a dust explosion at Formosa Fun Coast in New Taipei City in June 2015.  
 2. Some numbers vs. with last year are larger because of including A3 since 2017.  
 3. The causes of fire deaths and injuries were separately counted since 2021.

表56. 火災死傷人數及財物損失 (續)

TABLE 56. LOSSES OF FIRE DISASTERS(CONT.)

年(月)別 Year (Month)	被毀損 房屋數 (間) Burnout & Damaged Houses	被毀損車輛數 (輛) Burn-out & Damaged Vehicles			
		合計 Total	大型車 Heavy	小型車 Light	特種車 Special Constructed
一〇四年2015	1,477	802	65	372	9
一〇五年2016	1,568	836	27	310	10
一〇六年2017	5,614	2,060	138	1,170	37
一〇七年2018	5,302	1,920	150	1,002	46
一〇八年2019	4,339	1,796	168	936	43
一〇九年2020	4,011	2,095	184	1,075	61
一一〇年2021	4,206	2,229	158	955	72
一一一年2022	3,891	1,909	157	1,046	101
一一二年2023	3,849	1,992	146	1,020	40
八月 Aug.	314	186	10	78	10
九月 Sept.	291	143	14	72	2
十月 Oct.	306	206	22	88	3
十一月 Nov.	369	186	12	69	3
十二月 Dec.	341	145	11	77	3
<b>一一三年2024</b>	<b>2,442</b>	<b>1,448</b>	<b>89</b>	<b>600</b>	<b>43</b>
一月 Jan.	329	147	13	72	7
二月 Feb.	336	201	7	80	5
三月 Mar.	300	138	11	70	8
四月 Apr.	299	135	9	82	3
五月 May	288	153	10	66	6
六月 June	290	238	10	77	4
七月 July	331	211	10	64	9
八月 Aug.	269	225	19	89	1
較上月增減(%) VS. with Last Month	-18.73	6.64	90.00	39.06	-88.89
較上年同月增減(%) VS. with Last Year	-14.33	20.97	90.00	14.10	-90.00

資料來源：本部消防署。  
 說明：1. 104年6月，新北市八仙樂園粉塵暴燃共造成499人傷亡。  
 2. 106年起新增火災A3類，納入較輕微火災之統計，致部份統計項目與上年同期比較差異較大。  
 3. 110年起火災死傷原因分開列計。

Burn-out & Damaged Vehicles		財物損失估值(千元) Estimated Losses(\$1,000)		
機車 Motorcycle	其他 Others	合計 Total	房屋 Houses	其他財物 Others
279	77	530,563	199,497	331,066
456	33	458,513	128,529	329,984
516	199	691,284	203,251	488,033
629	93	595,925	186,965	408,960
578	71	1,442,205	757,767	684,438
635	140	640,718	166,032	474,686
680	364	356,205	94,424	261,781
462	143	427,771	101,866	325,905
520	266	615,065	156,061	459,004
49	39	48,417	6,245	42,172
45	10	71,883	23,422	48,461
56	37	24,354	5,348	19,006
78	24	44,887	11,789	33,098
50	4	112,012	10,471	101,541
<b>525</b>	<b>191</b>	<b>366,004</b>	<b>105,303</b>	<b>260,701</b>
43	12	30,631	6,653	23,978
101	8	33,772	8,042	25,730
40	9	39,861	8,564	31,297
24	17	78,725	36,203	42,522
46	25	31,952	7,363	24,589
65	82	75,399	13,451	61,948
110	18	44,022	18,646	25,376
96	20	31,642	6,381	25,261
-12.73	11.11	-28.12	-65.78	-0.45
95.92	-48.72	-34.65	2.18	-40.10

Source : National Fire Agency, MOI.  
 Note : 1. 499 people were injured or dead in a dust explosion at Formosa Fun Coast in New Taipei City in June 2015.  
 2. Some numbers vs. with last year are larger because of including A3 since 2017.  
 3. The causes of fire deaths and injuries were separately counted since 2021.

表57. 起火建築物

單位：次

年(月)別 Year (Month)	建築物 起火 總次數 Caught Buildings	按建築物高度分 By Story				按建築物類別分			
		一層至 五層 1-5 Stories	六層至 十二層 6-12 Stories	十三層 至 十九層 13-19 Stories	二十層 以上 20 Stories & Over	獨立 住宅 Stand- alone Dwelling	集 合 住宅 Group Dwelling	辦 公 建 築 Office Building	商 業 建 築 Business Building
一〇四年2015	1,242	1,104	108	26	4	530	228	24	83
一〇五年2016	1,424	1,219	161	36	8	615	327	19	73
一〇六年2017	9,094	7,166	1,342	475	111	3,365	3,651	122	336
一〇七年2018	8,765	6,910	1,236	498	121	3,057	3,614	119	265
一〇八年2019	8,003	6,233	1,179	482	109	2,900	3,266	120	250
一〇九年2020	7,023	5,595	1,010	338	80	2,583	2,626	118	242

資料來源：本部消防署。

說明：建築物起火總次數因106年起變更統計範圍，致數字較105年增加許多。依「各類場所消防安全設備設置標準」規定及現況，「按建築物高度分」類別自110年起更改為5層以下、6至10層、11至20層、21至30層及31層以上。

TABLE 57. NUMBER OF FIRES OF CAUGHT BUILDINGS

Unit: Times

By Classification			按建築物用途分 By Use						
複 合 建 築 Com- pound	工 廠 及 倉 庫 Factory & Warehouse	其 他 Others	住 宅 Dwelling	營 業 所 Business Space	作 業 所 Operating Space	倉 庫 Ware- house	空 屋 或 修 建 中 Vacancy or Repairing	公 共 施 施 Public Facilities	其 他 Others
25	267	85	690	153	178	105	29	19	68
23	261	106	854	168	162	95	37	18	90
102	1,013	505	6,405	1,019	671	351	208	90	350
118	1,031	561	6,151	934	661	403	181	80	355
94	926	447	5,594	942	551	392	126	99	299
68	905	481	4,648	897	527	372	172	94	313

Source: National Fire Agency, MOI.

Note: The total number of the fire buildings fluctuated much more because statistical regions changed in 2017. The category of "by story" has been changed to 1-5, 6-10, 11-20, 21-30, and 31 stories & over since 2021.

表57. 起火建築物(續)

單位：次

年(月)別 Year (Month)	建築物 起火 總次數 Caught Buildings	按建築物高度分 By Story					按建築物類別分		
		五 以 下 1-5 Stories	六 十 至 十 層 6-10 Stories	十一 至 二十 層 11-20 Stories	二十一 至 三十 層 21-30 Stories	三十 一 層 以 上 31 Stories & Over	獨 立 住 宅 Stand- alone Dwelling	集 合 住 宅 Group Dwelling	辦 公 建 築 Office Building
一一〇年2021	5,994	4,735	622	585	45	7	2,125	2,211	101
一一一年2022	5,512	4,391	582	486	38	15	2,030	1,987	115
一一二年2023	5,045	4,035	503	439	60	8	1,857	1,671	91
八 月 Aug.	446	347	51	42	5	1	161	143	6
九 月 Sept.	388	310	41	33	3	1	135	128	9
十 月 Oct.	409	328	39	41	1	—	149	121	9
十一月 Nov.	427	344	36	38	8	1	171	125	8
十二月 Dec.	399	316	40	41	2	—	129	147	7
一一三年2024	<b>3,337</b>	<b>2,705</b>	<b>334</b>	<b>258</b>	<b>35</b>	<b>5</b>	<b>1,323</b>	<b>1,095</b>	<b>54</b>
一 月 Jan.	450	374	43	27	5	1	191	152	12
二 月 Feb.	468	372	58	32	6	—	192	154	3
三 月 Mar.	390	314	35	37	4	—	156	131	8
四 月 Apr.	409	311	57	36	5	—	148	141	4
五 月 May	407	338	29	36	3	1	144	140	5
六 月 June	433	351	43	31	5	3	172	148	8
七 月 July	438	368	34	34	2	—	170	121	9
八 月 Aug.	342	277	35	25	5	—	150	108	5
較上月增減(% VS. with Last Month	-21.92	-24.73	2.94	-26.47	150.00	--	-11.76	-10.74	-44.44
較上年同月增減(% VS. with Last Year	-23.32	-20.17	-31.37	-40.48	—	-100.00	-6.83	-24.48	-16.67

TABLE 57. NUMBER OF FIRES OF CAUGHT BUILDINGS(CONT.)

Unit : Times

By Classification				按建築物用途分 By Use						
商 業 建 築 Business Building	複 合 建 築 Com- pound	工 廠 及 倉 庫 Factory & Warehouse	其 他 Others	住 宅 Dwelling	營 業 所 Business Space	作 業 所 Operating Space	倉 庫 Ware- house	空 屋 或 中 修 建 Vacancy or Repairing	公 共 設 施 Public Facilities	其 他 Others
221	78	882	376	3,854	806	485	395	129	77	248
203	78	743	356	3,603	709	411	371	129	78	211
221	113	753	339	3,078	740	434	354	144	89	206
20	13	75	28	268	59	41	43	12	9	14
20	4	65	27	224	61	39	30	16	4	14
17	12	69	32	229	71	42	25	10	14	18
22	12	63	26	251	71	30	27	17	9	22
17	8	66	25	247	48	38	30	12	11	13
<b>151</b>	<b>60</b>	<b>449</b>	<b>205</b>	<b>2,127</b>	<b>482</b>	<b>247</b>	<b>213</b>	<b>77</b>	<b>70</b>	<b>121</b>
14	7	50	24	291	66	27	25	14	10	17
14	12	65	28	323	43	33	34	8	8	19
17	5	52	21	247	60	26	26	15	7	9
20	8	58	30	253	58	30	29	10	12	17
22	7	62	27	245	60	39	26	12	7	18
23	5	55	22	284	65	34	22	8	6	14
29	9	71	29	264	67	40	34	8	11	14
12	7	36	24	220	63	18	17	2	9	13
-58.62	-22.22	-49.30	-17.24	-16.67	-5.97	-55.00	-50.00	-75.00	-18.18	-7.14
-40.00	-46.15	-52.00	-14.29	-17.91	6.78	-56.10	-60.47	-83.33	—	-7.14



表58. 火災出動人員、車輛及其他裝備

年(月)別 Year (Month)	出動人次(人次) Person-Times of Attendance				救出人數 (人) No. of People Rescued (Persons)	消 雲梯 消防車 Ladder
	合計 Total	消防人員 Fire Fighters	義消人員 Volunteer Fire Fighters	其他 Others		
一〇四年 2015	587,599	489,418	68,595	29,586	569	10,940
一〇五年 2016	476,666	420,703	43,756	12,207	494	10,255
一〇六年 2017	571,358	495,086	53,770	22,502	968	10,812
一〇七年 2018	563,457	501,080	47,700	14,677	1,390	10,815
一〇八年 2019	541,241	485,321	40,518	15,402	1,743	10,090
一〇九年 2020	572,241	525,071	42,634	4,536	2,782	10,466
一一〇年 2021	601,155	558,242	39,384	3,529	1,997	10,364
一一一年 2022	520,347	487,824	29,393	3,130	2,197	10,422
一一二年 2023	547,364	502,559	42,334	2,471	2,391	10,193
八月 Aug.	36,223	33,639	2,458	126	476	790
九月 Sept.	37,435	34,989	2,332	114	280	815
十月 Oct.	38,060	35,273	2,664	123	305	759
十一月 Nov.	45,062	41,596	3,313	153	96	801
十二月 Dec.	43,366	40,724	2,448	194	113	807
一一三年 2024	<b>352,912</b>	<b>324,740</b>	<b>26,751</b>	<b>1,421</b>	<b>1,177</b>	<b>6,070</b>
一月 Jan.	44,298	41,004	3,000	294	341	789
二月 Feb.	51,964	47,535	4,257	172	136	815
三月 Mar.	54,855	49,566	5,037	252	100	670
四月 Apr.	45,841	41,339	4,362	140	98	716
五月 May	37,324	35,120	2,098	106	93	780
六月 June	37,883	35,520	2,302	61	106	784
七月 July	44,091	40,791	3,063	237	136	809
八月 Aug.	36,656	33,865	2,632	159	167	707
較上月增減(%) VS. with Last Month	-16.86	-16.98	-14.07	-32.91	22.79	-12.61
較上年同月增減(%) VS. with Last Year	1.20	0.67	7.08	26.19	-64.92	-10.51

資料來源：本部消防署。

TABLE 58. FIRE SERVICES AND CALL FREQUENCY

防車(車次) Fire Engines(Times)	救災車(車次) Rescue Cars(Times)						救護車 (車次) Ambu- lances (Times)	消防勤務 船、艇、 直升機及 其他裝備 (車次) Others (Times)
	化學 消防車 Chemical Tanker, Heavy Tanker & Super- high Presser	水箱、水 庫超高壓 消防車 Others (泡沫、幫浦 ) 消防車	救器 器材車 Rescue Fire Engines	照明車 Lighting Vehicles	消防 警備車 Fire Guard Cars	其他 救災車 Other Rescue Cars		
4,384	133,836	1,218	5,092	190	1,215	5,915	31,341	1,172
4,415	110,370	768	4,248	120	1,322	4,928	27,765	2,620
5,564	135,153	1,128	4,727	202	1,684	5,198	28,720	4,623
5,458	136,495	1,949	4,691	94	1,808	4,866	28,309	6,196
4,865	133,512	1,229	4,678	166	1,893	4,756	25,738	6,693
5,410	148,246	1,441	4,528	161	3,636	8,209	27,260	4,253
6,090	159,784	1,351	5,009	129	3,577	9,274	26,450	2,779
5,473	136,042	763	4,370	257	2,971	9,557	25,288	2,658
6,172	150,996	904	4,238	143	3,415	10,586	26,492	3,605
552	9,610	31	286	17	184	800	2,041	191
565	9,961	38	304	14	196	847	2,117	299
539	10,496	39	308	9	140	782	2,012	226
500	12,912	60	359	5	288	930	2,139	204
459	12,107	68	360	14	207	963	2,233	215
<b>4,002</b>	<b>97,407</b>	<b>659</b>	<b>2,698</b>	<b>74</b>	<b>1,970</b>	<b>6,704</b>	<b>17,359</b>	<b>2,238</b>
650	12,424	71	374	15	205	791	2,229	273
526	14,363	164	372	8	340	953	2,299	271
587	16,194	152	325	5	504	808	2,233	437
639	12,607	66	336	6	198	936	2,103	318
375	10,152	54	298	9	165	797	2,082	242
368	10,022	46	322	10	164	815	2,125	219
510	11,867	74	409	13	236	851	2,317	274
347	9,778	32	262	8	158	753	1,971	204
-31.96	-17.60	-56.76	-35.94	-38.46	-33.05	-11.52	-14.93	-25.55
-37.14	1.75	3.23	-8.39	-52.94	-14.13	-5.88	-3.43	6.81

Source : National Fire Agency, MOI.

表59. 消防緊急救護服務

TABLE 59. EMERGENCY MEDICAL SERVICES

年 (月) 別 Year (Month)	救護出動次數 Times of Call Volume (Times)					急救送醫人次 Times of Person Rescued in Emergency (2)				
	合計 Total	送醫 次數 Send to Hospital	未接 觸 Not encoun- tered	有接觸 未運送 Encountered but not transported	出動 待命 On duty and standby	合計 Total	非創傷類 Non-Trauma			
							小計 Subtotal	急病 Acute Disease	路倒 Falling on Road	孕婦 急產 In Urgent Labor
一〇四年 2015	1,100,264	853,534		246,730	2,010	891,562	435,919	304,795	14,385	2,534
一〇五年 2016	1,117,523	871,148		246,375	2,096	906,603	454,029	324,442	13,708	2,506
一〇六年 2017	1,100,323	857,844		242,479	2,003	891,508	439,554	320,221	12,504	2,082
一〇七年 2018	1,101,350	860,612		240,738	2,044	897,081	439,707	323,111	11,146	1,832
一〇八年 2019	1,118,439	873,585		244,854	2,309	905,951	450,829	331,943	10,470	1,893
一〇九年 2020	1,126,486	862,834		263,652	2,250	891,117	435,999	314,581	9,270	1,781
一一〇年 2021	1,135,845	856,830		279,015	2,246	881,766	461,673	327,017	9,333	1,765
一一一年 2022	1,307,596	999,944	59,640	225,606	2,250	1,034,185	592,927	379,680	10,753	1,946
一一二年 2023	1,310,584	996,259	62,314	227,196	2,483	1,022,159	558,483	402,268	10,969	1,861
八月 Aug.	108,286	82,486	5,262	18,528	2,010	84,570	45,571	33,288	944	152
九月 Sept.	104,092	78,894	5,140	17,962	2,096	80,936	43,648	31,621	879	172
十月 Oct.	106,176	81,017	4,995	18,161	2,003	83,189	44,421	32,231	832	162
十一月 Nov.	106,134	80,270	5,083	18,737	2,044	82,267	42,647	30,903	831	167
十二月 Dec.	112,626	84,525	5,445	20,347	2,309	86,416	46,311	33,530	948	160
一一三年 2024	885,545	672,314	42,237	153,531	17,463	687,866	379,174	277,890	7,534	1,302
一月 Jan.	116,509	87,763	5,686	20,814	2,246	89,909	49,140	35,836	930	161
二月 Feb.	107,364	80,988	5,094	19,032	2,250	82,826	46,370	33,738	872	155
三月 Mar.	109,707	82,916	5,140	19,403	2,248	84,719	46,630	33,870	944	165
四月 Apr.	104,456	79,623	5,035	17,750	2,048	81,559	44,401	32,405	866	149
五月 May	108,882	83,124	4,957	18,728	2,073	85,094	46,354	33,788	972	153
六月 June	113,431	86,469	5,540	19,307	2,115	88,636	49,170	36,616	1,049	156
七月 July	116,619	88,623	5,780	19,883	2,333	90,455	50,934	37,849	925	196
八月 Aug.	108,577	82,808	5,005	18,614	2,150	84,668	46,175	33,788	976	167
較上月增減 (%) VS. with Last Month	-6.90	-6.56	-13.41	-6.38	-7.84	-6.40	-9.34	-10.73	5.51	-14.80
較上年同月增減 (%) VS. with Last Year	0.27	0.39	-4.88	0.46	6.97	0.12	1.33	1.50	3.39	9.87

資料來源：本部消防署。

1. 配合救護紀錄表修訂，109年起「溺水」由「非創傷類」調整至「創傷類」。
2. 109年起急救救護服務新增實務常見之「摔跌傷」統計項目包含於「其他」。
3. 自111年起，將未送醫次數分成「未接觸」、「有接觸未運送」及「出動待命」。

Times of Person Rescued in Emergency (2)										
Non-Trauma		創傷類 Trauma					Trauma			
疑似毒藥物與 一氧化碳中毒 Suspected Toxicant/ Drug/Carbon Monoxide Poisoning	其他 Others	小計 Subtotal	一般 外傷 General Trauma	溺水 Drowned	墜落 傷 Tumbling	穿刺 傷 Piercing	車禍 受傷 Injured in a Traffic Accident	電擊傷 Wounded by Electric Shock	其他 Others	
5,667	108,538	455,643	76,338	330	11,924	835	337,818	142	28,256	
6,036	107,337	452,574	79,311	310	13,413	741	331,082	140	27,577	
5,485	99,262	451,954	78,915	278	12,715	723	330,725	191	28,407	
5,696	97,922	457,374	83,997	226	12,676	666	331,341	131	28,337	
4,935	101,588	455,122	88,520	247	13,644	607	323,321	134	28,649	
5,195	105,172	455,118	49,426	393	8,654	748	315,190	118	80,589	
5,055	118,503	420,093	38,888	207	6,410	729	282,977	127	90,755	
4,857	195,691	441,258	42,887	216	5,927	691	291,256	99	100,182	
4,939	138,446	463,676	44,828	206	6,059	688	299,888	100	111,907	
446	10,741	38,999	3,896	27	566	59	25,029	16	9,406	
405	10,571	37,288	3,733	18	517	53	23,716	10	9,241	
449	10,747	38,768	3,685	19	521	63	24,943	8	9,529	
352	10,394	39,620	3,404	14	489	56	26,129	5	9,523	
381	11,292	40,105	3,480	10	466	65	25,844	9	10,231	
3,269	89,179	308,692	29,127	135	4,045	480	196,151	75	78,679	
378	11,835	40,769	3,635	9	465	46	26,128	5	10,481	
380	11,225	36,456	3,451	17	451	53	22,648	3	9,833	
403	11,248	38,089	3,467	14	509	43	24,388	13	9,655	
427	10,554	37,158	3,688	12	471	67	23,814	7	9,099	
415	11,026	38,740	3,613	17	531	63	24,935	5	9,576	
433	10,916	39,466	3,849	15	553	64	25,082	20	9,883	
435	11,529	39,521	3,736	26	561	75	24,739	11	10,373	
398	10,846	38,493	3,688	25	504	69	24,417	11	9,779	
-8.51	-5.92	-2.60	-1.28	-3.85	-10.16	-8.00	-1.30	-	-5.73	
-10.76	0.98	-1.30	-5.34	-7.41	-10.95	16.95	-2.45	-31.25	3.97	

Source: National Fire Agency, MOI.

1. The "Drowned" are classified to trauma treatments from January, 2020.
2. The figures of "Others" includes "Tripped over" from January, 2020.
3. The figures of Without Sending to Hospital has been divided into "No Contact", "Contact Without Transport" and "Standby on Scene" since 2022.

表60. 消防緊急救護急救處置

單位：次

年(月)別 Year (Month)	呼吸道處置 Respiratory Passages Treatments					創傷處置			
	抽吸 Aspirate	鼻管 Given Oxygen from Nose	面罩 Oxygen from Mask	哈姆 立克法 Heimlich	其他維 持呼吸 道暢通 Others	頸圈 Cervical Ring	清洗 傷口 Clear Wounds	包紮 止血 Bloodshed Swathed	骨折 固定 Fracture Fixed
一〇四年 2015	1,886	40,271	87,645	281	75,267	51,007	343,659	312,939	31,352
一〇五年 2016	1,904	35,277	84,913	323	75,516	46,471	342,682	316,393	35,158
一〇六年 2017	1,670	31,101	78,556	714	76,922	45,572	344,716	318,096	33,167
一〇七年 2018	1,555	28,826	72,548	385	77,255	45,372	349,096	322,036	33,357
一〇八年 2019	1,601	28,397	69,897	505	79,695	44,298	352,335	325,815	32,380
一〇九年 2020	1,349	23,230	60,853	231	77,677	43,297	364,865	338,192	29,506
一一〇年 2021	1,177	22,328	60,051	203	80,014	39,779	333,240	312,666	31,240
一一一年 2022	1,398	26,326	69,840	239	95,432	39,821	336,637	315,446	33,037
一一二年 2023	1,708	28,914	72,117	275	98,133	39,086	357,296	338,054	35,239
八月 Aug.	106	2,464	5,744	19	7,408	3,349	30,903	29,061	2,886
九月 Sept.	133	2,340	5,510	23	7,154	3,150	29,556	28,039	2,807
十月 Oct.	141	2,405	5,849	24	7,744	3,238	30,773	29,219	3,032
十一月 Nov.	132	2,210	5,425	18	7,667	3,267	30,849	29,209	3,182
十二月 Dec.	164	2,241	6,068	26	8,859	3,254	29,500	27,849	3,065
一一三年 2024	<b>1,304</b>	<b>20,916</b>	<b>50,161</b>	<b>205</b>	<b>69,326</b>	<b>25,635</b>	<b>239,780</b>	<b>228,059</b>	<b>23,540</b>
一月 Jan.	175	2,404	6,744	36	9,888	3,337	29,591	28,159	3,139
二月 Feb.	196	2,410	6,517	27	9,597	3,103	26,800	25,447	2,745
三月 Mar.	157	2,429	6,306	24	8,995	3,189	28,814	27,375	2,894
四月 Apr.	153	2,515	5,759	22	7,578	3,079	29,437	27,995	2,947
五月 May	163	2,568	6,030	21	8,112	3,264	31,177	29,647	3,093
六月 June	146	2,914	6,430	34	8,269	3,282	31,615	30,152	2,935
七月 July	162	3,040	6,596	16	8,755	3,210	31,368	29,885	2,960
八月 Aug.	152	2,636	5,779	25	8,132	3,171	30,978	29,399	2,827
較上月增減(%) VS. with Last Month	-6.17	-13.29	-12.39	56.25	-7.12	-1.21	-1.24	-1.63	-4.49
較上年同月增減(%) VS. with Last Year	43.40	6.98	0.61	31.58	9.77	-5.32	0.24	1.16	-2.04

資料來源：本部消防署。

說明：1. 配合救護紀錄表修訂，創傷處置項下之「其他」，104年以前僅指「鑷式擔架固定」，105年起包含「抽吸式護木」、「鑷式擔架固定」等其他創傷處置。  
2. 配合救護紀錄表修訂，其他處置項下之「其他」，104年以前係指「生命徵象監測」與「ALS支援」，105年起包含「測量血糖」及其他處置，「生命徵象監測」與「ALS支援」不再列入統計。  
3. 配合救護紀錄表修訂，109年起「夾板固定」及「抽吸式護木」合併為「骨折固定」；心肺復甦術項下新增「自動心肺復甦機」。  
4. 111年起創傷處置增加「止血帶」。

TABLE 60. RESCUE TREATMENTS OF EMERGENCY MEDICAL SERVICES

Unit: Times

Trauma Treatments				心肺復甦術 CPR			藥物 處置 Medicine Treatments	其他處置 Other Treatments		
止血帶 Tourni- quet	長背板 固定 Tergal Fixed	軀幹固 定器 KED	其他創 傷處置 Others	自動 心肺 復甦機 LUCAS	CPR	使用自 動體外 心臟去 顫器 AED	保暖 Keep Warm	心理 支持 Psycho- analyed	其他 Others	
—	59,773	2,457	889	—	21,086	20,981	27,379	416,992	824,394	647,833
—	53,421	2,221	4,621	—	21,620	21,556	24,346	407,249	838,708	196,398
—	50,568	2,148	4,160	—	20,476	20,441	23,831	378,619	819,765	246,168
—	46,635	1,936	6,239	—	20,562	20,542	28,687	352,027	815,883	265,174
—	42,365	1,896	9,931	—	20,619	20,450	30,925	342,894	825,705	215,864
—	39,701	1,875	33,199	12,899	20,340	20,296	33,577	324,980	834,551	174,897
—	35,286	1,545	45,931	13,894	20,091	20,305	32,109	305,428	818,136	189,401
966	33,380	1,834	13,246	15,587	21,388	21,915	36,674	345,168	929,353	240,125
599	32,707	1,310	12,228	15,349	20,860	21,891	43,867	365,396	945,417	259,776
63	2,627	95	882	1,148	1,543	1,532	3,741	25,900	78,172	21,648
53	2,570	114	913	1,120	1,474	1,490	3,489	25,243	74,293	20,241
54	2,716	97	969	1,211	1,625	1,709	3,477	27,562	77,134	20,461
45	2,687	94	1,061	1,205	1,640	1,671	3,327	29,984	76,331	20,251
54	2,591	100	1,011	1,442	1,942	1,970	3,541	35,528	80,005	21,582
<b>498</b>	<b>19,546</b>	<b>931</b>	<b>8,080</b>	<b>10,677</b>	<b>14,118</b>	<b>14,501</b>	<b>31,444</b>	<b>247,801</b>	<b>641,983</b>	<b>184,465</b>
63	2,682	124	1,010	1,587	2,090	2,141	3,938	39,480	83,633	23,706
48	2,418	116	968	1,490	1,933	1,973	3,827	35,020	77,262	22,382
52	2,425	125	967	1,399	1,899	1,927	3,828	34,116	79,528	22,538
60	2,309	128	964	1,171	1,535	1,598	3,673	28,836	76,247	21,430
67	2,498	109	1,067	1,244	1,593	1,643	3,790	28,924	79,755	22,630
69	2,445	105	1,062	1,241	1,652	1,707	4,083	28,706	82,655	24,344
73	2,410	126	1,035	1,293	1,723	1,788	4,338	27,341	84,264	24,826
66	2,359	98	1,007	1,252	1,693	1,724	3,967	25,378	78,639	22,609
-9.59	-2.12	-22.22	-3.16	-3.17	-1.74	-3.58	-8.55	-7.18	-6.68	-7.72
4.76	-10.20	3.16	13.54	9.06	9.72	12.53	6.04	-2.02	0.60	-0.13

Source: National Fire Agency, MOI.

Note: 1. The figures of "Others" of Trauma Treatments referred to "Shovel-type Stretcher Fixed" before 2015, but included "Vacuum Splint", "Shovel-type Stretcher Fixed" and other Trauma Treatments since 2016 due to the revised Patient Care Record.  
2. Since 2016, the figures of "Others" of Other Treatments excluded "Vital Sign Monitoring" and "Advanced Life Support" (which were included before 2015) due to the revised Patient Care Record.  
3. The figures of "Splint Fixed" and "Vacuum Splint" are classified to Fracture Fixed and the figures of "CPR" include "LUCAS" since 2020.  
4. The figures of "Trauma Treatments" include "Tourniquet" since 2022.

表61. 核發建築物建造執照－按月別及用途別分

TABLE 61. ISSUED BUILDING CONSTRUCTION LICENSE  
- BY MONTH AND USE

年 (月) 別 Year (Month)	總計 Grand Total		住宿類(H類) Residential		
			住宅(H-2)		
	總件數 Total Cases	總樓地板面積 (平方公尺) Total Floor Area (m <sup>2</sup> )	件數 Cases	宅數 Houses	總樓地板面積 (平方公尺) Total Floor Area (m <sup>2</sup> )
一〇四年 2015	27,643	32,595,657	21,440	106,752	18,232,801
一〇五年 2016	22,511	26,235,287	16,590	79,490	13,264,290
一〇六年 2017	25,035	29,883,925	18,908	91,981	15,251,789
一〇七年 2018	27,344	33,984,220	21,073	121,689	18,676,925
一〇八年 2019	27,143	36,927,792	21,388	148,566	21,950,228
一〇九年 2020	25,980	41,521,034	19,996	160,039	23,194,608
一一〇年 2021	26,089	43,425,428	20,063	170,465	24,874,226
一一一年 2022	23,257	45,827,240	17,107	180,674	25,187,334
一一二年 2023	18,542	37,442,588	12,455	146,118	19,505,223
八月 Aug.	1,800	3,039,994	1,260	13,112	1,850,759
九月 Sept.	1,274	3,271,498	833	11,665	1,591,020
十月 Oct.	1,458	3,213,979	933	11,165	1,470,748
十一月 Nov.	1,731	3,236,331	1,158	12,691	1,654,766
十二月 Dec.	1,596	3,117,761	1,070	12,755	1,643,648
<b>一一三年 2024</b>	<b>12,719</b>	<b>26,457,286</b>	<b>8,596</b>	<b>102,067</b>	<b>13,603,103</b>
一月 Jan.	1,800	3,090,479	1,245	10,293	1,507,596
二月 Feb.	1,031	1,984,401	647	6,601	919,186
三月 Mar.	1,546	2,858,630	927	9,129	1,265,068
四月 Apr.	1,525	3,384,283	1,070	11,431	1,524,655
五月 May	1,791	3,581,461	1,176	14,041	1,902,246
六月 June	1,527	4,118,675	1,101	13,467	1,745,451
七月 July	1,704	3,403,174	1,201	15,377	2,100,113
八月 Aug.	1,795	4,036,183	1,229	21,728	2,638,788
較上月增減(%) VS. with Last Month	5.34	18.60	2.33	41.30	26.87
較上年同月增減(%) VS. with Last Year	-0.28	32.77	-2.46	65.71	43.03

Lodging		商業類(B類) Commerce		工業、倉儲類 (C類) Industry, Storage		辦公、服務類(G類) Business, Service	
宿舍安養(H-1) Dormitory, Care							
件數 Cases	總樓地板面積 (平方公尺) Total Floor Area (m <sup>2</sup> )	件數 Cases	總樓地板面積 (平方公尺) Total Floor Area (m <sup>2</sup> )	件數 Cases	總樓地板面積 (平方公尺) Total Floor Area (m <sup>2</sup> )	件數 Cases	總樓地板面積 (平方公尺) Total Floor Area (m <sup>2</sup> )
52	280,280	185	869,853	1,890	6,595,431	1,120	1,717,122
59	173,536	164	1,053,834	1,747	5,593,609	1,111	1,460,476
72	237,991	169	1,453,034	2,151	6,235,115	1,008	1,364,458
70	219,737	157	828,769	2,416	7,751,460	1,072	2,029,185
65	157,486	140	811,827	2,150	7,979,121	1,130	1,919,903
71	250,229	135	1,081,367	1,916	10,196,956	1,335	2,353,874
79	183,798	147	1,482,504	2,043	6,861,516	1,206	3,380,031
78	302,641	141	1,049,941	2,134	8,588,971	1,353	4,881,652
83	219,027	147	968,276	1,991	7,119,841	1,593	4,608,745
11	14,467	10	161,543	162	457,647	149	286,019
5	7,741	4	31,955	115	771,802	140	461,464
9	11,472	15	52,957	182	450,112	138	529,717
9	43,477	14	18,262	141	771,721	193	233,146
7	14,113	15	151,986	174	584,232	129	230,561
<b>42</b>	<b>138,581</b>	<b>93</b>	<b>1,068,372</b>	<b>1,272</b>	<b>4,664,203</b>	<b>1,090</b>	<b>2,464,596</b>
6	26,402	12	45,121	175	618,191	132	408,534
1	522	11	33,998	104	242,357	96	308,949
6	47,109	11	42,352	275	618,809	150	384,062
7	7,269	10	36,844	116	845,986	128	291,779
11	40,687	17	71,282	199	792,424	154	266,620
5	11,364	12	691,544	104	542,773	102	154,719
3	2,163	11	45,329	138	481,775	152	361,941
3	3,065	9	101,902	161	521,888	176	287,992
—	41.70	-18.18	124.81	16.67	8.33	15.79	-20.43
-72.73	-78.81	-10.00	-36.92	-0.62	14.04	18.12	0.69

資料來源：本部國土管理署。

說明：1. 用途別依「建築物使用類組及變更使用辦法」分類。  
2. 表內數字包括內政部指定特設主管建築機關資料。

Source : National Land Management Agency, MOI.

Note : 1.The figures are classified according to Architecture Usage Classification and Change Usage regulation.  
2.The figures include the data of M.O.I. Const. Orgs..

表61. 核發建築物建造執照—按月別及用途別分(續)

TABLE 61. ISSUED BUILDING CONSTRUCTION LICENSE - BY MONTH AND USE(CONT.)

年 (月) 別 Year (Month)	休閒、文教類(D類) Leisure, Education		衛生、福利、更生類(F類) Health, Welfare, Regeneration		其 他 類 公共集會類(A類) Assembly	
	件數 Cases	總樓地板面積 (平方公尺) Total Floor Area (m <sup>2</sup> )	件數 Cases	總樓地板面積 (平方公尺) Total Floor Area (m <sup>2</sup> )	件數 Cases	總樓地板面積 (平方公尺) Total Floor Area (m <sup>2</sup> )
一〇四年 2015	331	842,645	103	439,766	23	126,806
一〇五年 2016	327	894,343	135	571,530	18	78,182
一〇六年 2017	370	1,203,320	136	427,533	18	114,961
一〇七年 2018	558	1,455,041	157	686,869	29	148,511
一〇八年 2019	506	939,721	162	798,110	30	93,435
一〇九年 2020	680	1,196,471	140	533,718	20	107,878
一一〇年 2021	496	1,225,927	150	769,031	21	101,110
一一一年 2022	451	873,388	150	664,068	20	149,495
一一二年 2023	344	895,527	117	548,857	15	103,046
八 月 Aug.	27	84,258	10	22,752	1	2,715
九 月 Sept.	29	64,234	6	14,338	1	1,070
十 月 Oct.	33	133,172	10	29,646	1	195
十一月 Nov.	27	91,602	5	67,138	1	168
十二月 Dec.	22	55,719	8	19,373	3	20,513
<b>一一三年 2024</b>	<b>233</b>	<b>643,868</b>	<b>61</b>	<b>485,649</b>	<b>10</b>	<b>142,853</b>
一 月 Jan.	37	95,674	14	93,524	—	—
二 月 Feb.	27	38,603	7	9,670	2	1,793
三 月 Mar.	22	99,604	3	10,956	1	133,974
四 月 Apr.	24	64,474	9	159,720	5	6,930
五 月 May	35	62,508	6	14,431	—	—
六 月 June	32	165,394	9	140,641	1	108
七 月 July	30	59,261	8	17,631	1	48
八 月 Aug.	26	58,350	5	39,076	—	—
較上月增減(%) VS. with Last Month	-13.33	-1.54	-37.50	121.63	-100.00	-100.00
較上年同月增減(%) VS. with Last Year	-3.70	-30.75	-50.00	71.75	-100.00	-100.00

說 明：自107年2月其他類再細分「農業設施」。

Others							
宗教、殯葬類(E類) Religion, Funeral		危險物品類(I類) Hazard Contents		其他類 Others		農業設施 Agricultural facility	
件數 Cases	總樓地板面積 (平方公尺) Total Floor Area (m <sup>2</sup> )	件數 Cases	總樓地板面積 (平方公尺) Total Floor Area (m <sup>2</sup> )	件數 Cases	總樓地板面積 (平方公尺) Total Floor Area (m <sup>2</sup> )	件數 Cases	總樓地板面積 (平方公尺) Total Floor Area (m <sup>2</sup> )
125	139,083	32	17,547	2,342	3,334,323	—	—
143	243,773	43	49,034	2,174	2,852,680	—	—
139	225,232	43	34,886	2,021	3,335,606	—	—
146	216,080	48	34,389	1,618	1,937,254	1,299	1,698,458
165	296,858	50	98,186	1,357	1,882,917	1,353	1,882,791
174	330,908	47	64,062	1,466	2,210,963	1,466	2,210,963
157	315,227	43	75,515	1,684	4,156,543	1,684	4,156,543
139	263,009	44	53,497	1,640	3,813,244	1,640	3,813,244
139	202,350	36	35,961	1,622	3,235,735	1,622	3,235,735
22	19,562	3	1,763	145	138,509	145	138,509
5	2,042	3	2,043	133	323,789	133	323,789
14	35,538	1	5,601	122	494,821	122	494,821
13	7,726	1	278	169	348,047	169	348,047
7	1,885	1	3,448	160	392,283	160	392,283
<b>90</b>	<b>242,323</b>	<b>25</b>	<b>17,009</b>	<b>1,207</b>	<b>2,986,729</b>	<b>1,207</b>	<b>2,986,729</b>
11	17,269	5	3,778	163	274,390	163	274,390
7	82,578	1	285	128	346,460	128	346,460
12	32,193	4	7,784	135	216,719	135	216,719
13	27,696	2	421	141	418,509	141	418,509
13	19,577	6	1,826	174	409,860	174	409,860
17	22,795	4	755	140	643,131	140	643,131
13	32,722	3	2,160	144	300,031	144	300,031
4	7,493	—	—	182	377,629	182	377,629
-69.23	-77.10	-100.00	-100.00	26.39	25.86	26.39	25.86
-81.82	-61.70	-100.00	-100.00	25.52	172.64	25.52	172.64

Note : The item of others is subdivided into "Agricultural facility" since February, 2018.

表62. 核發建築物建造執照－按區域別及用途別分

TABLE 62. ISSUED BUILDING CONSTRUCTION LICENSE - BY LOCALITY AND USE

區域別 Locality	總計 Grand Total		住宿類(H類) Residential		
			住宅(H-2)		
	總件數 Total Cases	總樓地板面積 (平方公尺) Total Floor Area (㎡)	件數 Cases	宅數 Houses	總樓地板面積 (平方公尺) Total Floor Area (㎡)
一一三年八月 Aug., 2024	1,795	4,036,183	1,229	21,728	2,638,788
新北市 New Taipei City	39	593,274	24	4,297	476,163
臺北市 Taipei City	24	295,578	21	1,590	202,358
桃園市 Taoyuan City	162	671,798	95	3,537	461,279
臺中市 Taichung City	161	638,106	127	5,032	595,033
臺南市 Tainan City	207	580,291	119	2,366	307,691
高雄市 Kaohsiung City	109	173,123	73	1,236	129,725
臺灣省 Taiwan Prov.	1,059	907,290	748	3,480	443,413
宜蘭縣 Yilan C.	65	42,994	53	285	31,928
新竹縣 Hsinchu C.	47	85,292	31	220	39,185
苗栗縣 Miaoli C.	79	120,137	56	288	35,912
彰化縣 Changhua C.	164	85,512	132	354	58,577
南投縣 Nantou C.	109	70,573	55	243	36,694
雲林縣 Yunlin C.	181	94,062	122	266	39,372
嘉義縣 Chiayi C.	118	90,635	99	189	28,576
屏東縣 Pingtung C.	122	95,123	93	209	26,842
臺東縣 Taitung C.	42	58,706	25	79	8,331
花蓮縣 Hualien C.	27	18,971	12	214	11,474
澎湖縣 Penghu C.	34	7,982	32	34	7,662
基隆市 Keelung City	3	25,424	2	119	22,585
新竹市 Hsinchu City	22	99,831	19	960	91,364
嘉義市 Chiayi City	46	12,048	17	20	4,911
福建省 Fuchien Prov.	26	27,047	22	190	23,126
金門縣 Kinmen C.	25	25,811	21	185	21,890
連江縣 Lienchiang C.	1	1,236	1	5	1,236
國家公園 National Park	—	—	—	—	—
其他內政部 指定特設主 管建築機關 Other M.O.I. Const. Orgs.	8	149,676	—	—	—

Lodging 宿舍安養(H-1) Dormitory, Care		商業類(B類) Commerce		工業、倉儲類 (C類) Industry, Storage		辦公、服務類(G類) Business, Service	
件數 Cases	總樓地板面積 (平方公尺) Total Floor Area (㎡)	件數 Cases	總樓地板面積 (平方公尺) Total Floor Area (㎡)	件數 Cases	總樓地板面積 (平方公尺) Total Floor Area (㎡)	件數 Cases	總樓地板面積 (平方公尺) Total Floor Area (㎡)
3	3,065	9	101,902	161	521,888	176	287,992
—	—	—	—	9	49,086	4	43,613
—	—	1	93,014	—	—	—	—
—	—	—	—	48	169,229	12	4,186
—	—	3	4,263	7	11,939	18	16,512
—	—	2	1,778	16	29,676	32	63,633
1	478	—	—	16	26,475	17	12,978
2	2,587	2	1,684	56	87,508	92	142,738
—	—	1	148	6	5,712	2	321
1	548	—	—	5	38,760	5	1,154
—	—	1	1,536	3	6,778	13	75,431
—	—	—	—	8	11,834	6	2,588
—	—	—	—	2	315	3	805
—	—	—	—	17	5,323	14	9,198
—	—	—	—	5	7,559	5	812
1	2,039	—	—	5	6,249	4	7,611
—	—	—	—	3	1,700	5	36,951
—	—	—	—	1	120	6	3,499
—	—	—	—	—	—	1	204
—	—	—	—	—	—	—	—
—	—	—	—	—	—	—	—
—	—	—	—	—	—	1	219
—	—	—	—	1	3,158	27	3,945
—	—	1	1,163	2	2,631	—	—
—	—	1	1,163	2	2,631	—	—
—	—	—	—	—	—	—	—
—	—	—	—	—	—	—	—
—	—	—	—	—	—	—	—
—	—	—	—	7	145,344	1	4,332

資料來源：本部國土管理署。

Source :National Land Management Agency, MOI.

表62. 核發建築物建造執照—按區域別及用途別分(續)

區域別 Locality	休閒、文教類(D類) Leisure, Education		衛生、福利、 更生類(F類) Health, Welfare, Regeneration		公共集會類(A類) Assembly	
	件數 Cases	總樓地板 面積 (平方公尺) Total Floor Area (m <sup>2</sup> )	件數 Cases	總樓地板 面積 (平方公尺) Total Floor Area (m <sup>2</sup> )	件數 Cases	總樓地板 面積 (平方公尺) Total Floor Area (m <sup>2</sup> )
	一一三年八月 Aug., 2024	26	58,350	5	39,076	—
新北市 New Taipei City	—	—	2	24,412	—	—
臺北市 Taipei City	2	206	—	—	—	—
桃園市 Taoyuan City	6	37,049	—	—	—	—
臺中市 Taichung City	3	7,189	—	—	—	—
臺南市 Tainan City	—	—	2	13,265	—	—
高雄市 Kaohsiung City	—	—	—	—	—	—
臺灣省 Taiwan Prov.	15	13,906	1	1,399	—	—
宜蘭縣 Yilan C.	1	159	—	—	—	—
新竹縣 Hsinchu C.	—	—	—	—	—	—
苗栗縣 Miaoli C.	1	66	—	—	—	—
彰化縣 Changhua C.	3	3,145	—	—	—	—
南投縣 Nantou C.	1	2,424	—	—	—	—
雲林縣 Yunlin C.	2	1,696	—	—	—	—
嘉義縣 Chiayi C.	—	—	—	—	—	—
屏東縣 Pingtung C.	2	1,567	—	—	—	—
臺東縣 Taitung C.	1	120	—	—	—	—
花蓮縣 Hualien C.	2	1,774	1	1,399	—	—
澎湖縣 Penghu C.	1	116	—	—	—	—
基隆市 Keelung City	1	2,839	—	—	—	—
新竹市 Hsinchu City	—	—	—	—	—	—
嘉義市 Chiayi City	—	—	—	—	—	—
福建省 Fuchien Prov.	—	—	—	—	—	—
金門縣 Kinmen C.	—	—	—	—	—	—
連江縣 Lienchiang C.	—	—	—	—	—	—
國家公園 National Park	—	—	—	—	—	—
其他內政部 指定特設主 管建築機關 Other M.O.I. Const. Orgs.	—	—	—	—	—	—

TABLE 62. ISSUED BUILDING CONSTRUCTION LICENSE  
- BY LOCALITY AND USE (CONT.)

宗教、殯葬類(E類) Religion, Funeral		危險物品類(I類) Hazard Contents		其他類 Others		農業設施 Agricultural facility	
件數 Cases	總樓地板面積 (平方公尺) Total Floor Area (m <sup>2</sup> )	件數 Cases	總樓地板面積 (平方公尺) Total Floor Area (m <sup>2</sup> )	件數 Cases	總樓地板面積 (平方公尺) Total Floor Area (m <sup>2</sup> )	件數 Cases	總樓地板面積 (平方公尺) Total Floor Area (m <sup>2</sup> )
4	7,493	—	—	182	377,629	182	377,629
—	—	—	—	—	—	—	—
—	—	—	—	—	—	—	—
—	—	—	—	1	55	1	55
—	—	—	—	3	3,170	3	3,170
—	—	—	—	36	164,248	36	164,248
1	2,806	—	—	1	661	1	661
3	4,687	—	—	140	209,368	140	209,368
1	4,623	—	—	1	103	1	103
—	—	—	—	5	5,645	5	5,645
—	—	—	—	5	414	5	414
—	—	—	—	15	9,368	15	9,368
—	—	—	—	48	30,335	48	30,335
—	—	—	—	26	38,473	26	38,473
—	—	—	—	9	53,688	9	53,688
1	30	—	—	16	50,785	16	50,785
—	—	—	—	8	11,604	8	11,604
—	—	—	—	5	705	5	705
—	—	—	—	—	—	—	—
—	—	—	—	—	—	—	—
—	—	—	—	2	8,248	2	8,248
1	34	—	—	—	—	—	—
—	—	—	—	1	127	1	127
—	—	—	—	1	127	1	127
—	—	—	—	—	—	—	—
—	—	—	—	—	—	—	—

表63. 核發建築物建造執照年累計－按區域別及用途別分

TABLE 63. ISSUED BUILDING CONSTRUCTION LICENSE OF THE YEAR - BY LOCALITY AND USE

區域別 Locality	總計 Grand Total		住宿類(H類) Residential		
			住宅(H-2類)		
	總件數 Total Cases	總樓地板面積 (平方公尺) Total Floor Area (㎡)	件數 Cases	宅數 Houses	總樓地板面積 (平方公尺) Total Floor Area (㎡)
一一三一年一至八月 Jan. - Aug., 2024	12,719	26,457,286	8,596	102,067	13,603,103
新北市 New Taipei City	288	2,816,771	169	15,577	1,868,697
臺北市 Taipei City	166	2,174,688	117	9,336	1,295,074
桃園市 Taoyuan City	905	3,695,781	523	15,339	1,906,929
臺中市 Taichung City	1,499	4,902,511	1,093	21,151	3,067,554
臺南市 Tainan City	2,101	3,402,138	1,275	6,443	865,990
高雄市 Kaohsiung City	991	2,024,067	714	12,881	1,606,065
臺灣省 Taiwan Prov.	6,571	7,007,438	4,195	20,248	2,906,421
宜蘭縣 Yilan C.	493	432,283	265	1,922	269,022
新竹縣 Hsinchu C.	361	963,262	261	3,613	586,419
苗栗縣 Miaoli C.	449	596,464	274	1,737	219,249
彰化縣 Changhua C.	1,040	992,452	694	3,093	458,595
南投縣 Nantou C.	640	494,753	391	1,390	219,936
雲林縣 Yunlin C.	909	958,391	483	1,536	228,196
嘉義縣 Chiayi C.	485	977,732	308	947	142,838
屏東縣 Pingtung C.	870	591,749	559	1,562	207,500
臺東縣 Taitung C.	256	139,202	169	355	47,304
花蓮縣 Hualien C.	319	206,649	204	961	102,851
澎湖縣 Penghu C.	397	93,088	370	401	78,276
基隆市 Keelung City	25	135,881	15	630	87,827
新竹市 Hsinchu City	131	270,358	100	1,832	211,705
嘉義市 Chiayi City	196	155,174	102	269	46,703
福建省 Fuchien Prov.	156	103,138	101	680	82,943
金門縣 Kinmen C.	147	88,971	95	651	79,759
連江縣 Lienchiang C.	9	14,167	6	29	3,184
國家公園 National Park	5	1,319	3	6	1,319
其他內政部 指定特設主 管建築機關 Other M.O.I. Const. Orgs.	37	329,435	3	3	2,111

資料來源：本部國土管理署。

Lodging		商業類(B類) Commerce		工業、倉儲類 (C類) Industry, Storage		辦公、服務類(G類) Business, Service	
宿舍安養(H-1) Dormitory, Care							
件數 Cases	總樓地板面積 (平方公尺) Total Floor Area (㎡)	件數 Cases	總樓地板面積 (平方公尺) Total Floor Area (㎡)	件數 Cases	總樓地板面積 (平方公尺) Total Floor Area (㎡)	件數 Cases	總樓地板面積 (平方公尺) Total Floor Area (㎡)
42	138,581	93	1,068,372	1,272	4,664,203	1,090	2,464,596
4	27,426	3	18,943	57	643,296	27	143,516
2	44,872	3	127,670	2	58,519	17	440,159
—	—	7	29,189	250	1,398,186	48	96,179
3	8,182	23	666,330	118	466,583	186	322,008
5	3,473	8	12,495	265	345,949	250	735,763
3	3,137	5	9,275	108	257,964	100	42,332
24	50,960	43	203,307	440	1,216,639	455	624,420
3	13,288	5	28,140	36	81,047	12	7,745
1	548	2	3,284	34	331,383	26	8,545
—	—	6	25,647	32	76,242	51	220,610
7	12,829	5	23,713	89	223,644	44	16,996
5	13,900	6	9,124	23	93,115	15	5,584
—	—	2	10,299	75	70,577	74	159,375
1	515	2	9,757	33	181,322	21	22,109
5	8,995	3	30,300	70	55,153	77	68,012
—	—	3	2,238	5	3,069	20	40,667
—	—	4	19,354	21	30,438	15	9,331
2	885	2	2,199	2	801	9	1,720
—	—	—	—	4	38,699	4	6,465
—	—	1	729	5	12,197	11	18,289
—	—	2	38,523	11	18,952	76	38,972
—	—	1	1,163	4	3,900	2	6,593
—	—	1	1,163	3	2,901	1	357
—	—	—	—	1	999	1	6,236
—	—	—	—	—	—	—	—
1	531	—	—	28	273,167	5	53,626

Source :National Land Management Agency, MOI.



表63. 核發建築物建造執照年累計—按區域別及用途別分(續)

TABLE 63. ISSUED BUILDING CONSTRUCTION LICENSE OF THE YEAR - BY LOCALITY AND USE (CONT.)

區域別 Locality	休閒、文教類(D類) Leisure, Education		衛生、福利、 更生類(F類) Health, Welfare, Regeneration		公共集會類(A類) Assembly	
	件數 Cases	總樓地板 面積 (平方公尺) Total Floor Area (㎡)	件數 Cases	總樓地板 面積 (平方公尺) Total Floor Area (㎡)	件數 Cases	總樓地板 面積 (平方公尺) Total Floor Area (㎡)
一一三年一至八月 Jan. - Aug., 2024	233	643,868	61	485,649	10	142,853
新北市 New Taipei City	12	57,740	2	24,412	—	—
臺北市 Taipei City	20	140,685	1	67,296	—	—
桃園市 Taoyuan City	33	125,715	6	12,128	1	163
臺中市 Taichung City	26	89,832	9	97,730	1	133,974
臺南市 Tainan City	15	44,373	12	29,109	1	232
高雄市 Kaohsiung City	10	48,163	5	6,172	1	48
臺灣省 Taiwan Prov.	114	132,921	25	248,022	5	8,299
宜蘭縣 Yilan C.	14	7,712	4	12,882	—	—
新竹縣 Hsinchu C.	10	16,385	1	15	—	—
苗栗縣 Miaoli C.	8	10,158	3	5,687	—	—
彰化縣 Changhua C.	12	14,350	5	82,972	—	—
南投縣 Nantou C.	6	6,665	1	38	1	108
雲林縣 Yunlin C.	8	19,350	3	127,355	—	—
嘉義縣 Chiayi C.	3	259	—	—	—	—
屏東縣 Pingtung C.	12	8,639	2	3,938	—	—
臺東縣 Taitung C.	7	4,155	1	2,189	1	412
花蓮縣 Hualien C.	16	14,689	4	9,700	—	—
澎湖縣 Penghu C.	4	731	—	—	3	7,779
基隆市 Keelung City	1	2,839	—	—	—	—
新竹市 Hsinchu City	10	18,245	—	—	—	—
嘉義市 Chiayi City	3	8,744	1	3,246	—	—
福建省 Fuchien Prov.	3	4,439	1	780	1	137
金門縣 Kinmen C.	2	691	1	780	1	137
連江縣 Lienchiang C.	1	3,748	—	—	—	—
國家公園 National Park	—	—	—	—	—	—
其他內政部 指定特設主 管建築機關 Other M.O.I. Const. Orgs.	—	—	—	—	—	—

宗教、殯葬類(E類) Religion, Funeral		危險物品類(I類) Hazard Contents		其他類 Others		農業設施 Agricultural facility	
件數 Cases	總樓地板面積 (平方公尺) Total Floor Area (㎡)	件數 Cases	總樓地板面積 (平方公尺) Total Floor Area (㎡)	件數 Cases	總樓地板面積 (平方公尺) Total Floor Area (㎡)	件數 Cases	總樓地板面積 (平方公尺) Total Floor Area (㎡)
90	242,323	25	17,009	1,207	2,986,729	1,207	2,986,729
7	30,447	1	56	5	2,238	5	2,238
1	48	—	—	2	365	2	365
11	119,214	4	2,786	7	5,292	7	5,292
6	10,739	—	—	26	39,579	26	39,579
11	13,419	2	405	240	1,350,930	240	1,350,930
7	5,656	7	4,131	22	41,124	22	41,124
47	62,800	11	9,631	899	1,544,018	899	1,544,018
4	9,459	1	143	27	2,845	27	2,845
2	2,221	—	—	20	14,462	20	14,462
2	609	—	—	58	38,262	58	38,262
6	7,039	3	7,205	108	145,109	108	145,109
4	17,241	1	285	173	128,757	173	128,757
5	6,559	1	376	227	336,304	227	336,304
5	6,687	—	—	85	614,245	85	614,245
8	6,899	4	895	110	201,418	110	201,418
2	1,879	—	—	37	37,289	37	37,289
6	3,971	—	—	47	16,315	47	16,315
1	151	—	—	4	546	4	546
1	51	—	—	—	—	—	—
—	—	1	727	3	8,466	3	8,466
1	34	—	—	—	—	—	—
—	—	—	—	6	3,183	6	3,183
—	—	—	—	6	3,183	6	3,183
—	—	—	—	—	—	—	—
—	—	—	—	—	—	—	—

表64. 核發建築物建造執照－按月別及構造別分

年 (月) 別 Year (Month)	總 計 Grand Total		鋼骨鋼筋混凝土構造 Steel Frame & Reinforced Concrete		混凝土構造 (含鋼筋混凝土構造) Reinforced Concrete	
	總樓地板面積 (平方公尺) Total Floor Area (㎡)	工程造價 (千元) Construction Cost (NT\$1,000)	總樓地板面積 (平方公尺) Total Floor Area (㎡)	工程造價 (千元) Construction Cost (NT\$1,000)	總樓地板面積 (平方公尺) Total Floor Area (㎡)	工程造價 (千元) Construction Cost (NT\$1,000)
一〇四年 2015	32,595,657	275,098,031	2,895,768	25,939,291	24,028,319	212,045,602
一〇五年 2016	26,235,287	222,232,641	1,924,366	16,020,479	18,343,225	158,519,094
一〇六年 2017	29,883,925	261,866,232	2,059,433	17,907,245	20,844,685	183,410,904
一〇七年 2018	33,984,220	295,232,791	2,752,180	28,791,295	23,603,523	205,209,949
一〇八年 2019	36,927,792	335,555,121	3,155,462	29,673,596	26,927,425	245,453,312
一〇九年 2020	41,521,034	372,475,771	2,825,386	26,652,701	30,503,662	280,214,966
一一〇年 2021	43,425,428	404,210,312	3,810,329	41,173,187	30,554,554	283,250,272
一一一年 2022	45,827,240	459,137,155	3,300,194	34,262,605	31,368,422	305,364,996
一一二年 2023	37,442,588	384,043,785	2,852,585	32,180,612	24,303,374	246,983,542
八月 Aug.	3,039,994	34,440,332	340,967	5,880,705	1,850,664	18,064,819
九月 Sept.	3,271,498	32,999,750	284,752	3,711,365	1,766,367	18,733,397
十月 Oct.	3,213,979	28,878,067	166,305	1,683,599	2,022,911	18,901,015
十一月 Nov.	3,236,331	33,298,301	225,659	1,810,034	1,962,478	19,206,659
十二月 Dec.	3,117,761	30,146,230	172,221	1,560,331	2,104,612	21,653,806
一一三年 2024	<b>26,457,286</b>	<b>267,513,656</b>	<b>2,463,722</b>	<b>26,665,419</b>	<b>17,616,039</b>	<b>182,010,206</b>
一月 Jan.	3,090,479	29,786,387	109,781	999,615	2,258,391	23,331,712
二月 Feb.	1,984,401	17,462,708	51,142	428,422	1,460,847	14,290,032
三月 Mar.	2,858,630	28,804,604	422,845	4,609,223	1,804,587	18,188,216
四月 Apr.	3,384,283	34,238,520	257,631	2,907,558	2,084,576	21,226,118
五月 May	3,581,461	35,512,614	115,893	801,880	2,465,383	25,806,552
六月 June	4,118,675	38,984,959	914,416	8,099,349	2,498,004	26,087,889
七月 July	3,403,174	38,689,100	282,909	4,383,850	2,143,725	21,729,505
八月 Aug.	4,036,183	44,034,764	309,105	4,435,522	2,900,526	31,350,182
較上月增減(%) VS.with Last Month	18.60	13.82	9.26	1.18	35.30	44.27
較上年同月增減(%) VS. with Last Year	32.77	27.86	-9.34	-24.57	56.73	73.54

資料來源：本部國土管理署。

TABLE 64. ISSUED BUILDING CONSTRUCTION LICENSE - BY MONTH AND MATERIAL

鋼構造(94年以前為 鋼架構造) Steel		磚構造 Brick		木構造 Wooden		其 他 Others	
總樓地板面積 (平方公尺) Total Floor Area (㎡)	工程造價 (千元) Construction Cost (NT\$1,000)	總樓地板面積 (平方公尺) Total Floor Area (㎡)	工程造價 (千元) Construction Cost (NT\$1,000)	總樓地板面積 (平方公尺) Total Floor Area (㎡)	工程造價 (千元) Construction Cost (NT\$1,000)	總樓地板面積 (平方公尺) Total Floor Area (㎡)	工程造價 (千元) Construction Cost (NT\$1,000)
5,400,453	36,060,246	93,118	307,682	35,364	107,706	142,635	637,504
5,641,798	46,458,698	98,813	298,336	52,648	165,459	174,437	770,575
6,432,371	58,362,476	112,061	364,452	70,506	222,572	364,869	1,598,583
7,271,089	59,977,108	241,789	890,427	56,669	175,160	58,970	188,852
6,628,657	59,670,915	160,719	532,985	26,529	90,476	29,000	133,837
7,917,758	64,731,607	238,170	763,525	34,856	107,300	1,202	5,672
8,754,566	78,686,038	254,498	906,855	47,867	166,407	3,614	27,553
10,704,144	117,765,379	210,230	784,949	47,486	167,015	196,764	792,211
10,004,456	103,911,250	259,878	896,422	21,769	67,752	526	4,207
839,258	10,459,164	9,105	35,644	—	—	—	—
1,195,932	10,475,566	24,401	79,085	—	—	46	337
1,012,083	8,246,810	10,767	40,302	1,913	6,341	—	—
1,024,730	12,200,110	19,653	65,914	3,811	15,584	—	—
808,534	6,811,594	32,213	119,899	181	600	—	—
<b>6,154,050</b>	<b>58,031,371</b>	<b>211,992</b>	<b>746,971</b>	<b>10,705</b>	<b>53,959</b>	<b>778</b>	<b>5,730</b>
699,173	5,368,624	19,221	73,184	3,575	10,766	338	2,486
450,634	2,672,869	21,680	70,759	23	70	75	556
595,560	5,864,263	28,844	100,841	6,794	42,061	—	—
1,016,260	10,014,316	25,800	90,483	16	45	—	—
969,322	8,799,732	30,863	104,450	—	—	—	—
675,006	4,702,104	31,053	94,173	—	—	196	1,444
955,765	12,497,362	20,574	76,883	32	256	169	1,244
792,330	8,112,101	33,957	136,198	265	761	—	—
-17.10	-35.09	65.05	77.15	728.13	197.27	-100.00	-100.00
-5.59	-22.44	272.95	282.11	--	--	--	--

Source :National Land Management Agency, MOI.

表65. 核發建築物建造執照－按區域別及構造別分

區域別 Locality	總計 Grand Total		鋼骨鋼筋混凝土構造 Steel Frame & Reinforced Concrete		混凝土構造 (含鋼筋混凝土構造) Reinforced Concrete	
	總樓地板面積 (平方公尺) Total Floor Area (m <sup>2</sup> )	工程造價 (千元) Construction Cost (NT\$1,000)	總樓地板面積 (平方公尺) Total Floor Area (m <sup>2</sup> )	工程造價 (千元) Construction Cost (NT\$1,000)	總樓地板面積 (平方公尺) Total Floor Area (m <sup>2</sup> )	工程造價 (千元) Construction Cost (NT\$1,000)
一三年八月 Aug., 2024	4,036,183	44,034,764	309,105	4,435,522	2,900,526	31,350,182
新北市 New Taipei City	593,274	9,128,854	200,383	2,986,994	357,381	5,419,349
臺北市 Taipei City	295,578	5,613,760	64,981	1,210,949	111,943	1,663,214
桃園市 Taoyuan City	671,798	7,809,082	—	—	523,304	6,278,600
臺中市 Taichung City	638,106	7,924,153	1,635	12,242	568,057	7,124,584
臺南市 Tainan City	580,291	4,765,076	—	—	383,637	3,650,107
高雄市 Kaohsiung City	173,123	1,455,782	340	2,311	151,006	1,304,588
臺灣省 Taiwan Prov.	907,290	6,183,245	41,766	223,026	633,615	4,777,267
宜蘭縣 Yilan C.	42,994	286,250	—	—	37,683	251,866
新竹縣 Hsinchu C.	85,292	537,385	—	—	77,807	501,963
苗栗縣 Miaoli C.	120,137	1,046,525	—	—	113,258	1,012,010
彰化縣 Changhua C.	85,512	497,142	19,952	100,959	62,225	386,725
南投縣 Nantou C.	70,573	421,658	428	2,391	37,180	236,200
雲林縣 Yunlin C.	94,062	535,311	—	—	47,269	311,906
嘉義縣 Chiayi C.	90,635	512,613	18,282	102,381	28,350	179,189
屏東縣 Pingtung C.	95,123	527,026	—	—	36,822	219,077
臺東縣 Taitung C.	58,706	432,813	3,104	17,295	45,558	368,373
花蓮縣 Hualien C.	18,971	99,640	—	—	16,277	86,462
澎湖縣 Penghu C.	7,982	39,791	—	—	6,825	34,127
基隆市 Keelung City	25,424	307,092	—	—	25,424	307,092
新竹市 Hsinchu City	99,831	866,807	—	—	90,932	831,529
嘉義市 Chiayi City	12,048	73,192	—	—	8,005	50,748
福建省 Fuchien Prov.	27,047	115,881	—	—	23,253	101,461
金門縣 Kinmen C.	25,811	110,793	—	—	22,017	96,373
連江縣 Lienchiang C.	1,236	5,088	—	—	1,236	5,088
國家公園 National Park	—	—	—	—	—	—
其他內政部 指定特設主 管建築機關 Other M.O.I. Const. Orgs.	149,676	1,038,931	—	—	148,330	1,031,012

資料來源：本部國土管理署。

TABLE 65. ISSUED BUILDING CONSTRUCTION LICENSE - BY LOCALITY AND MATERIAL

鋼構造 Steel		磚構造 Brick		木構造 Wooden		其他 Others	
總樓地板面積 (平方公尺) Total Floor Area (m <sup>2</sup> )	工程造價 (千元) Construction Cost (NT\$1,000)	總樓地板面積 (平方公尺) Total Floor Area (m <sup>2</sup> )	工程造價 (千元) Construction Cost (NT\$1,000)	總樓地板面積 (平方公尺) Total Floor Area (m <sup>2</sup> )	工程造價 (千元) Construction Cost (NT\$1,000)	總樓地板面積 (平方公尺) Total Floor Area (m <sup>2</sup> )	工程造價 (千元) Construction Cost (NT\$1,000)
792,330	8,112,101	33,957	136,198	265	761	—	—
35,510	722,511	—	—	—	—	—	—
118,654	2,739,597	—	—	—	—	—	—
148,418	1,530,075	76	407	—	—	—	—
68,414	787,327	—	—	—	—	—	—
193,791	1,104,968	2,863	10,001	—	—	—	—
21,777	148,883	—	—	—	—	—	—
200,626	1,056,401	31,018	125,790	265	761	—	—
5,311	34,384	—	—	—	—	—	—
7,485	35,422	—	—	—	—	—	—
6,879	34,515	—	—	—	—	—	—
3,335	9,458	—	—	—	—	—	—
32,965	183,067	—	—	—	—	—	—
31,940	167,241	14,853	56,164	—	—	—	—
35,867	187,658	8,136	43,385	—	—	—	—
50,382	282,136	7,919	25,813	—	—	—	—
9,779	46,384	—	—	265	761	—	—
2,694	13,178	—	—	—	—	—	—
1,047	5,236	110	428	—	—	—	—
—	—	—	—	—	—	—	—
8,899	35,278	—	—	—	—	—	—
4,043	22,444	—	—	—	—	—	—
3,794	14,420	—	—	—	—	—	—
3,794	14,420	—	—	—	—	—	—
—	—	—	—	—	—	—	—
—	—	—	—	—	—	—	—
1,346	7,919	—	—	—	—	—	—

Source :National Land Management Agency, MOI.

表66. 核發建築物拆除執照—按月別及用途別分

年 (月) 別 Year (Month)	總計 Grand Total			件數 Cases
	件數 Cases	宅數 Houses	總樓地板面積 (平方公尺) Total Floor Area (㎡)	
一〇四年 2015	2,392	4,936	1,770,692	1,193
一〇五年 2016	2,379	4,380	1,843,675	1,137
一〇六年 2017	2,403	4,333	2,035,457	1,161
一〇七年 2018	2,496	5,574	2,157,915	1,271
一〇八年 2019	2,550	5,630	2,227,726	1,263
一〇九年 2020	2,765	6,157	2,520,130	1,429
一一〇年 2021	2,793	6,078	2,580,016	1,447
一一一年 2022	2,576	5,977	2,205,904	1,304
一一二年 2023	2,552	6,130	2,387,437	1,345
八月 Aug.	198	434	231,573	89
九月 Sept.	150	325	174,103	72
十月 Oct.	167	360	111,980	91
十一月 Nov.	216	553	256,294	109
十二月 Dec.	313	492	221,442	187
<b>一一三年 2024</b>	<b>1,512</b>	<b>3,451</b>	<b>1,287,331</b>	<b>773</b>
一月 Jan.	209	419	138,634	113
二月 Feb.	100	283	127,646	45
三月 Mar.	223	439	190,950	118
四月 Apr.	180	378	198,321	76
五月 May	220	514	156,011	120
六月 June	172	545	128,344	97
七月 July	218	517	190,323	109
八月 Aug.	190	356	157,102	95
較上月增減(%) VS. with Last Month	-12.84	-31.14	-17.46	-12.84
較上年同月增減(%) VS. with Last Year	-4.04	-17.97	-32.16	6.74

資料來源：本部國土管理署。

TABLE 66. ISSUED BUILDING DEMOLITION LICENSE  
- BY MONTH AND USE

住宅 Housing		其他 Others		
宅數 Houses	總樓地板面積 (平方公尺) Total Floor Area (㎡)	件數 Cases	宅數 Houses	總樓地板面積 (平方公尺) Total Floor Area (㎡)
3,402	434,273	1,199	1,534	1,336,419
2,232	337,735	1,242	2,148	1,505,940
2,821	400,317	1,242	1,512	1,635,140
3,961	461,921	1,225	1,613	1,695,994
3,765	536,108	1,287	1,865	1,691,618
4,193	634,219	1,336	1,964	1,885,911
4,148	636,397	1,346	1,930	1,943,619
4,340	663,302	1,272	1,637	1,542,602
4,559	753,845	1,207	1,571	1,633,592
285	39,324	109	149	192,249
226	34,239	78	99	139,864
269	41,691	76	91	70,289
432	138,461	107	121	117,833
307	47,159	126	185	174,283
<b>2,428</b>	<b>364,949</b>	<b>739</b>	<b>1,023</b>	<b>922,382</b>
318	50,932	96	101	87,702
202	27,778	55	81	99,868
250	47,360	105	189	143,590
253	33,211	104	125	165,110
387	56,275	100	127	99,736
451	63,376	75	94	64,968
317	46,725	109	200	143,598
250	39,292	95	106	117,810
-21.14	-15.91	-12.84	-47.00	-17.96
-12.28	-0.08	-12.84	-28.86	-38.72

Source : National Land Management Agency, MOI.

表67. 核發建築物拆除執照－按區域別及用途別分

區域別 Locality	總計 Grand Total			件數 Cases
	件數 Cases	宅數 Houses	總樓地板面積 (平方公尺) Total Floor Area (㎡)	
一三年八月 Aug., 2024	190	356	157,102	95
新北市 New Taipei City	10	51	34,928	4
臺北市 Taipei City	14	114	22,836	10
桃園市 Taoyuan City	5	9	2,344	3
臺中市 Taichung City	37	37	29,559	24
臺南市 Tainan City	35	34	13,664	13
高雄市 Kaohsiung City	7	10	2,838	2
臺灣省 Taiwan Prov.	82	101	50,933	39
宜蘭縣 Yilan C.	5	4	7,742	—
新竹縣 Hsinchu C.	5	9	10,163	2
苗栗縣 Miaoli C.	14	17	5,931	8
彰化縣 Changhua C.	12	18	7,104	7
南投縣 Nantou C.	2	2	199	1
雲林縣 Yunlin C.	7	7	5,138	—
嘉義縣 Chiayi C.	7	7	2,183	1
屏東縣 Pingtung C.	3	3	552	3
臺東縣 Taitung C.	—	—	—	—
花蓮縣 Hualien C.	3	3	1,933	1
澎湖縣 Penghu C.	2	2	564	1
基隆市 Keelung City	3	3	3,952	1
新竹市 Hsinchu City	10	16	2,853	9
嘉義市 Chiayi City	9	10	2,619	5
福建省 Fuchien Prov.	—	—	—	—
金門縣 Kinmen C.	—	—	—	—
連江縣 Lienchiang C.	—	—	—	—
國家公園 National Park	—	—	—	—
其他內政部 指定特設主 管建築機關 Other M.O.I. Const. Orgs.	—	—	—	—

資料來源：本部國土管理署。

TABLE 67. ISSUED BUILDING DEMOLITION LICENSE  
- BY LOCALITY AND USE

住宅 Housing		其他 Others		
宅數 Houses	總樓地板面積 (平方公尺) Total Floor Area (㎡)	件數 Cases	宅數 Houses	總樓地板面積 (平方公尺) Total Floor Area (㎡)
250	39,292	95	106	117,810
42	10,055	6	9	24,873
109	10,715	4	5	12,121
3	292	2	6	2,052
25	2,772	13	12	26,787
13	2,583	22	21	11,081
2	495	5	8	2,343
56	12,380	43	45	38,553
—	—	5	4	7,742
6	1,315	3	3	8,848
9	2,366	6	8	3,565
13	3,414	5	5	3,690
1	12	1	1	187
—	—	7	7	5,138
1	51	6	6	2,132
3	552	—	—	—
—	—	—	—	—
1	120	2	2	1,813
1	106	1	1	458
1	709	2	2	3,243
15	2,732	1	1	121
5	1,003	4	5	1,616
—	—	—	—	—
—	—	—	—	—
—	—	—	—	—
—	—	—	—	—

Source :National Land Management Agency, MOI.

表68. 核發建築物使用執照—按月別及用途別分

年 (月) 別 Year (Month)	總計 Grand Total		住宿類(H類) 住宅(H-2類) Residential		
	總件數 Total Cases	總樓地板面積 (平方公尺) Total Floor Area (m <sup>2</sup> )	件數 Cases	宅數 Houses	總樓地板面積 (平方公尺) Total Floor Area (m <sup>2</sup> )
一〇四年 2015	28,837	32,868,462	23,217	99,421	18,981,866
一〇五年 2016	23,552	29,988,350	18,315	97,620	17,646,434
一〇六年 2017	22,506	28,818,031	17,349	88,636	15,462,618
一〇七年 2018	22,860	28,366,008	17,550	98,953	16,451,813
一〇八年 2019	22,026	26,488,606	17,019	92,284	14,786,505
一〇九年 2020	22,370	28,247,176	17,443	98,260	15,465,693
一一〇年 2021	22,486	28,022,718	17,587	104,872	15,620,275
一一一年 2022	21,146	28,713,736	16,152	112,088	16,606,759
一一二年 2023	20,280	31,956,033	15,045	118,287	17,150,124
八月 Aug.	1,917	2,817,436	1,394	10,873	1,530,732
九月 Sept.	1,572	2,746,893	1,164	11,709	1,672,098
十月 Oct.	1,394	2,652,640	1,014	11,049	1,545,362
十一月 Nov.	1,851	3,513,502	1,367	12,444	1,750,886
十二月 Dec.	1,852	2,712,644	1,351	10,380	1,505,154
<b>一一三年 2024</b>	<b>13,183</b>	<b>21,737,517</b>	<b>9,515</b>	<b>89,072</b>	<b>12,464,102</b>
一月 Jan.	1,991	3,061,721	1,479	13,266	1,924,297
二月 Feb.	1,332	2,161,691	968	8,118	1,181,294
三月 Mar.	1,449	2,637,278	1,030	10,070	1,433,791
四月 Apr.	1,688	2,847,454	1,177	11,209	1,627,481
五月 May	2,016	2,628,274	1,468	11,002	1,565,917
六月 June	1,423	2,699,395	988	10,266	1,408,982
七月 July	1,605	2,983,571	1,187	12,099	1,624,593
八月 Aug.	1,679	2,718,133	1,218	13,042	1,697,747
較上月增減(%) VS. with Last Month	4.61	-8.90	2.61	7.79	4.50
較上年同月增減(%) VS. with Last Year	-12.42	-3.52	-12.63	19.95	10.91

資料來源：本部國土管理署。

說明：1.用途別依「建築物使用類組及變更使用辦法」分類。  
2.表列數字包括內政部指定特設主管建築機關資料。

TABLE 68. ISSUED BUILDING USAGE LICENSE - BY MONTH AND USE

Lodging 宿舍安養(H-1) Dormitory, Care		商業類(B類) Commerce		工業、倉儲類 (C類) Industry, Storage		辦公、服務類(G類) Business, Service	
件數 Cases	總樓地板面積 (平方公尺) Total Floor Area (m <sup>2</sup> )	件數 Cases	總樓地板面積 (平方公尺) Total Floor Area (m <sup>2</sup> )	件數 Cases	總樓地板面積 (平方公尺) Total Floor Area (m <sup>2</sup> )	件數 Cases	總樓地板面積 (平方公尺) Total Floor Area (m <sup>2</sup> )
65	270,003	133	1,231,442	1,711	5,603,725	916	2,260,022
57	236,495	144	1,109,810	1,572	5,689,664	942	1,412,637
52	157,243	138	976,141	1,662	6,109,181	919	1,865,504
50	199,509	164	1,046,631	1,836	5,275,134	977	1,661,154
56	118,736	137	776,136	1,913	5,907,058	936	1,435,210
55	302,503	113	1,161,752	1,788	6,413,295	924	1,712,146
55	137,170	95	838,972	1,625	6,584,640	950	1,368,455
58	215,365	114	768,496	1,688	6,291,984	971	1,479,715
50	134,132	99	812,927	1,526	6,959,943	1,495	3,322,346
8	42,964	10	27,910	131	486,932	178	324,030
4	3,254	12	44,028	123	454,322	111	323,093
5	7,231	8	12,763	80	415,196	121	325,542
5	30,381	7	85,229	163	653,730	119	719,523
6	17,112	14	61,889	138	646,316	134	163,084
<b>38</b>	<b>148,455</b>	<b>81</b>	<b>548,807</b>	<b>1,095</b>	<b>4,052,170</b>	<b>1,021</b>	<b>1,453,355</b>
6	7,886	10	83,359	151	526,229	146	219,387
2	3,842	11	19,579	98	381,695	100	280,307
7	59,849	10	80,489	133	646,709	102	118,180
4	5,349	9	145,216	172	565,682	142	84,816
4	2,812	16	138,110	184	402,925	153	194,635
7	22,272	9	9,421	115	422,059	115	167,367
5	27,503	9	50,641	132	785,629	106	180,124
3	18,942	7	21,992	110	321,242	157	208,539
-40.00	-31.13	-22.22	-56.57	-16.67	-59.11	48.11	15.78
-62.50	-55.91	-30.00	-21.20	-16.03	-34.03	-11.80	-35.64

Source: National Land Management Agency, MOI.

Note : 1. The figures are classified according to Architecture Usage Classification and Change Usage regulation.  
2. The figures include the data of M.O.I. Const. Orgs..

表68. 核發建築物使用執照—按月別及用途別分(續)

年 (月) 別 Year (Month)	休閒、文教類(D類) Leisure, Education		衛生、福利、 更生類(F類) Health, Welfare, Regeneration		公共集會類(A類) Assembly	
	件數 Cases	總樓地板 面積 (平方公尺) Total Floor Area (㎡)	件數 Cases	總樓地板 面積 (平方公尺) Total Floor Area (㎡)	件數 Cases	總樓地板 面積 (平方公尺) Total Floor Area (㎡)
一〇四年 2015	410	1,315,946	114	464,808	37	78,340
一〇五年 2016	304	844,175	105	347,700	30	105,020
一〇六年 2017	348	950,932	106	587,804	21	42,480
一〇七年 2018	427	1,357,510	113	391,252	30	73,289
一〇八年 2019	416	1,008,018	119	550,591	17	104,246
一〇九年 2020	514	1,101,534	137	409,799	41	139,979
一一〇年 2021	616	1,114,772	152	401,480	18	174,505
一一一年 2022	486	823,610	115	522,722	18	210,156
一一二年 2023	425	917,294	139	482,448	14	28,777
八月 Aug.	41	146,035	21	76,578	3	8,009
九月 Sept.	34	88,499	15	13,998	4	13,643
十月 Oct.	41	109,464	13	40,409	—	—
十一月 Nov.	31	35,003	11	15,665	2	1,466
十二月 Dec.	42	57,384	8	23,763	2	1,391
一一三年 2024	<b>218</b>	<b>503,621</b>	<b>92</b>	<b>337,234</b>	<b>11</b>	<b>33,687</b>
一月 Jan.	31	121,714	6	15,164	2	12,285
二月 Feb.	22	30,482	9	7,819	1	2,381
三月 Mar.	26	86,554	11	18,671	2	1,095
四月 Apr.	24	29,989	15	96,483	1	39
五月 May	20	38,540	13	19,228	2	9,987
六月 June	29	34,234	10	19,453	1	344
七月 July	31	33,321	18	26,642	1	7,132
八月 Aug.	35	128,787	10	133,774	1	424
較上月增減(%) VS. with Last Month	12.90	286.50	-44.44	402.12	—	-94.05
較上年同月增減(%) VS. with Last Year	-14.63	-11.81	-52.38	74.69	-66.67	-94.71

說明：自107年2月其他類再細分「農業設施」。

TABLE 68. ISSUED BUILDING USAGE LICENSE - BY MONTH AND USE(CONT.)

宗教、殯葬類(E類) Religion, Funeral		危險物品類(I類) Hazard Contents		其他類 Others		農業設施 Agricultural facility	
件數 Cases	總樓地板面積 (平方公尺) Total Floor Area (㎡)	件數 Cases	總樓地板面積 (平方公尺) Total Floor Area (㎡)	件數 Cases	總樓地板面積 (平方公尺) Total Floor Area (㎡)	件數 Cases	總樓地板面積 (平方公尺) Total Floor Area (㎡)
109	153,840	30	21,659	2,095	2,486,811	—	—
158	189,191	40	26,417	1,885	2,380,807	—	—
106	148,229	24	48,165	1,781	2,469,734	—	—
126	165,058	38	52,309	1,549	1,692,349	1,225	1,454,016
137	221,813	43	34,061	1,233	1,546,232	1,231	1,545,992
138	198,261	30	14,891	1,187	1,327,323	1,178	1,319,039
115	144,060	35	51,771	1,238	1,586,618	1,233	1,579,053
111	163,891	35	40,318	1,398	1,590,720	1,398	1,590,720
123	210,383	46	56,683	1,318	1,880,976	1,318	1,880,976
11	13,310	1	6,247	119	154,689	119	154,689
8	11,002	4	4,992	93	117,964	93	117,964
15	22,331	2	1,030	95	173,312	95	173,312
15	43,535	6	1,490	125	176,594	125	176,594
14	6,207	6	6,044	137	224,300	137	224,300
<b>80</b>	<b>124,006</b>	<b>26</b>	<b>51,785</b>	<b>1,006</b>	<b>2,020,295</b>	<b>1,006</b>	<b>2,020,295</b>
11	7,119	2	6,892	147	137,389	147	137,389
11	24,604	5	3,862	105	225,826	105	225,826
8	17,712	1	232	119	173,996	119	173,996
12	13,361	4	3,836	128	275,202	128	275,202
8	1,885	4	5,492	144	248,743	144	248,743
7	14,531	4	662	138	600,070	138	600,070
8	39,070	3	4,311	105	204,605	105	204,605
15	5,724	3	26,498	120	154,464	120	154,464
87.50	-85.35	—	514.66	14.29	-24.51	14.29	-24.51
36.36	-56.99	200.00	324.17	0.84	-0.15	0.84	-0.15

Note : The item of others is subdivided into "Agricultural facility" since February, 2018.

表69. 核發建築物使用執照－按區域別及用途別分

TABLE 69 ISSUED BUILDING USAGE LICENSE - BY LOCALITY AND USE

區域別 Locality	總計 Grand Total		住宿類(H類)		
			住宅(H-2) Residential		
	總件數 Total Cases	總樓地板面積 (平方公尺) Total Floor Area (㎡)	件數 Cases	宅數 Houses	總樓地板面積 (平方公尺) Total Floor Area (㎡)
一一三年八月 Aug., 2024	1,679	2,718,133	1,218	13,042	1,697,747
新北市 New Taipei City	44	310,977	32	1,897	232,987
臺北市 Taipei City	10	203,352	9	1,851	203,330
桃園市 Taoyuan City	106	332,505	68	2,003	239,835
臺中市 Taichung City	165	542,581	127	1,887	312,365
臺南市 Tainan City	374	249,696	299	520	74,917
高雄市 Kaohsiung City	163	304,046	127	1,973	242,871
臺灣省 Taiwan Prov.	795	752,404	541	2,823	379,991
宜蘭縣 Yilan C.	56	31,194	49	223	28,704
新竹縣 Hsinchu C.	45	128,035	27	420	65,544
苗栗縣 Miaoli C.	64	82,600	47	229	29,345
彰化縣 Changhua C.	105	122,669	81	304	45,252
南投縣 Nantou C.	82	34,176	53	56	9,711
雲林縣 Yunlin C.	156	88,105	97	223	36,881
嘉義縣 Chiayi C.	79	102,396	41	731	79,385
屏東縣 Pingtung C.	59	49,774	39	164	19,121
臺東縣 Taitung C.	39	16,552	34	59	8,637
花蓮縣 Hualien C.	40	27,253	28	110	13,792
澎湖縣 Penghu C.	12	3,752	9	9	2,089
基隆市 Keelung City	2	4,135	2	25	4,135
新竹市 Hsinchu City	23	43,256	17	201	27,235
嘉義市 Chiayi City	33	18,507	17	69	10,160
福建省 Fuchien Prov.	19	14,126	14	87	11,181
金門縣 Kinmen C.	16	11,147	12	62	9,149
連江縣 Lienchiang C.	3	2,979	2	25	2,032
國家公園 National Park	—	—	—	—	—
其他內政部 指定特設主 管建築機關 Other M.O.I. Const. Orgs.	3	8,446	1	1	270

資料來源：本部國土管理署。

Lodging		商業類(B類)		工業、倉儲類 (C類)		辦公、服務類(G類)	
宿舍安養(H-1) Dormitory, Care		Commerce		Industry, Storage		Business, Service	
件數 Cases	總樓地板面積 (平方公尺) Total Floor Area (㎡)	件數 Cases	總樓地板面積 (平方公尺) Total Floor Area (㎡)	件數 Cases	總樓地板面積 (平方公尺) Total Floor Area (㎡)	件數 Cases	總樓地板面積 (平方公尺) Total Floor Area (㎡)
3	18,942	7	21,992	110	321,242	157	208,539
—	—	1	1,341	4	29,424	3	13,327
—	—	—	—	—	—	1	22
—	—	2	1,292	25	77,786	5	5,644
1	17,959	—	—	7	51,034	16	14,139
1	712	—	—	18	31,804	40	110,397
—	—	—	—	19	36,794	4	3,904
1	271	4	19,359	34	86,068	86	59,053
—	—	—	—	2	239	1	676
—	—	—	—	1	27,171	3	1,678
—	—	—	—	5	9,962	6	31,690
—	—	—	—	10	30,818	4	2,190
—	—	—	—	2	524	1	82
—	—	—	—	4	5,607	22	11,196
1	271	—	—	1	84	32	4,926
—	—	1	10,525	1	4,163	3	573
—	—	1	6,383	—	—	—	—
—	—	—	—	3	3,394	1	1,364
—	—	—	—	1	797	—	—
—	—	—	—	—	—	—	—
—	—	1	1,789	1	218	1	84
—	—	1	662	3	3,091	12	4,594
—	—	—	—	1	156	2	2,053
—	—	—	—	1	156	1	1,106
—	—	—	—	—	—	1	947
—	—	—	—	—	—	—	—
—	—	—	—	2	8,176	—	—

Source :National Land Management Agency, MOI.



表69. 核發建築物使用執照—按區域別及用途別分(續)

TABLE 69. ISSUED BUILDING USAGE LICENSE - BY LOCALITY AND USE (CONT.)

區域別 Locality	休閒、文教類(D類) Leisure, Education		衛生、福利、 更生類(F類) Health, Welfare, Regeneration		公共集會類(A類) Assembly	
	件數 Cases	總樓地板 面積 (平方公尺) Total Floor Area (㎡)	件數 Cases	總樓地板 面積 (平方公尺) Total Floor Area (㎡)	件數 Cases	總樓地板 面積 (平方公尺) Total Floor Area (㎡)
一一三年八月 Aug., 2024	35	128,787	10	133,774	1	424
新北市 New Taipei City	3	33,821	—	—	—	—
臺北市 Taipei City	—	—	—	—	—	—
桃園市 Taoyuan City	2	3,218	2	3,513	—	—
臺中市 Taichung City	7	21,304	2	123,063	—	—
臺南市 Tainan City	1	521	2	3,534	—	—
高雄市 Kaohsiung City	2	9,421	2	1,086	—	—
臺灣省 Taiwan Prov.	19	59,939	2	2,578	1	424
宜蘭縣 Yilan C.	1	264	—	—	—	—
新竹縣 Hsinchu C.	4	29,928	—	—	—	—
苗栗縣 Miaoli C.	2	7,188	—	—	—	—
彰化縣 Changhua C.	—	—	—	—	—	—
南投縣 Nantou C.	1	355	—	—	1	424
雲林縣 Yunlin C.	2	1,597	—	—	—	—
嘉義縣 Chiayi C.	—	—	—	—	—	—
屏東縣 Pingtung C.	2	507	1	2,139	—	—
臺東縣 Taitung C.	1	413	1	439	—	—
花蓮縣 Hualien C.	2	5,332	—	—	—	—
澎湖縣 Penghu C.	1	425	—	—	—	—
基隆市 Keelung City	—	—	—	—	—	—
新竹市 Hsinchu City	3	13,930	—	—	—	—
嘉義市 Chiayi City	—	—	—	—	—	—
福建省 Fuchien Prov.	1	563	—	—	—	—
金門縣 Kinmen C.	1	563	—	—	—	—
連江縣 Lienchiang C.	—	—	—	—	—	—
國家公園 National Park	—	—	—	—	—	—
其他內政部 指定特設主 管建築機關 Other M.O.I. Const. Orgs.	—	—	—	—	—	—

宗教、殯葬類(E類) Religion, Funeral		危險物品類(I類) Hazard Contents		其他類 Others		農業設施 Agricultural facility	
件數 Cases	總樓地板面積 (平方公尺) Total Floor Area (㎡)	件數 Cases	總樓地板面積 (平方公尺) Total Floor Area (㎡)	件數 Cases	總樓地板面積 (平方公尺) Total Floor Area (㎡)	件數 Cases	總樓地板面積 (平方公尺) Total Floor Area (㎡)
15	5,724	3	26,498	120	154,464	120	154,464
1	77	—	—	—	—	—	—
—	—	—	—	—	—	—	—
—	—	1	816	1	401	1	401
—	—	1	208	4	2,509	4	2,509
1	183	—	—	12	27,628	12	27,628
3	564	—	—	6	9,406	6	9,406
10	4,900	1	25,474	96	114,347	96	114,347
—	—	—	—	3	1,311	3	1,311
1	161	—	—	9	3,553	9	3,553
—	—	—	—	4	4,415	4	4,415
1	232	1	25,474	8	18,703	8	18,703
—	—	—	—	24	23,080	24	23,080
—	—	—	—	31	32,824	31	32,824
2	484	—	—	2	17,246	2	17,246
4	1,013	—	—	8	11,733	8	11,733
—	—	—	—	2	680	2	680
1	2,569	—	—	5	802	5	802
1	441	—	—	—	—	—	—
—	—	—	—	—	—	—	—
—	—	—	—	—	—	—	—
—	—	—	—	1	173	1	173
—	—	—	—	1	173	1	173
—	—	—	—	—	—	—	—
—	—	—	—	—	—	—	—

表70. 核發建築物使用執照年累計—按區域別及用途別分

區域別 Locality	總計 Grand Total		住宿類(H類) 住宅(H-2) Residential		
	總件數 Total Cases	總樓地板面積 (平方公尺) Total Floor Area (㎡)	件數 Cases	宅數 Houses	總樓地板面積 (平方公尺) Total Floor Area (㎡)
一一三一年一至八月 Jan. - Aug., 2024	13,183	21,737,517	9,515	89,072	12,464,102
新北市 New Taipei City	269	2,247,547	182	12,714	1,575,426
臺北市 Taipei City	128	1,543,139	87	7,115	937,782
桃園市 Taoyuan City	879	3,418,775	565	14,195	2,047,963
臺中市 Taichung City	1,257	3,146,112	934	16,609	2,481,291
臺南市 Tainan City	2,256	1,987,744	1,661	5,734	805,127
高雄市 Kaohsiung City	1,551	2,161,215	1,240	11,577	1,518,336
臺灣省 Taiwan Prov.	6,682	6,547,327	4,751	20,567	3,022,629
宜蘭縣 Yilan C.	436	324,919	353	1,613	200,387
新竹縣 Hsinchu C.	395	985,208	263	3,326	556,543
苗栗縣 Miaoli C.	423	345,162	274	1,398	185,121
彰化縣 Changhua C.	1,075	1,136,824	800	3,346	517,138
南投縣 Nantou C.	517	330,407	337	1,008	156,370
雲林縣 Yunlin C.	1,254	798,055	919	1,718	272,264
嘉義縣 Chiayi C.	570	1,054,979	404	1,422	189,804
屏東縣 Pingtung C.	829	564,634	521	1,639	210,077
臺東縣 Taitung C.	277	84,357	174	267	43,831
花蓮縣 Hualien C.	235	130,064	186	671	84,518
澎湖縣 Penghu C.	249	65,923	219	252	48,991
基隆市 Keelung City	15	225,085	13	1,606	212,935
新竹市 Hsinchu City	144	365,599	115	1,862	280,398
嘉義市 Chiayi City	263	136,111	173	439	64,252
福建省 Fuchien Prov.	118	114,060	87	552	73,053
金門縣 Kinmen C.	105	50,851	80	301	39,361
連江縣 Lienchiang C.	13	63,209	7	251	33,692
國家公園 National Park	6	3,465	4	5	925
其他內政部 指定特設主 管建築機關 Other M.O.I. Const. Orgs.	37	568,133	4	4	1,570

資料來源：本部國土管理署。

TABLE 70. ISSUED BUILDING USAGE LICENSE OF THE YEAR  
- BY LOCALITY AND USE

Lodging 宿舍安養(H-1) Dormitory, Care		商業類(B類) Commerce		工業、倉儲類 (C類) Industry, Storage		辦公、服務類(G類) Business, Service	
件數 Cases	總樓地板面積 (平方公尺) Total Floor Area (㎡)	件數 Cases	總樓地板面積 (平方公尺) Total Floor Area (㎡)	件數 Cases	總樓地板面積 (平方公尺) Total Floor Area (㎡)	件數 Cases	總樓地板面積 (平方公尺) Total Floor Area (㎡)
38	148,455	81	548,807	1,095	4,052,170	1,021	1,453,355
3	4,222	5	125,839	34	316,372	18	159,355
2	24,105	5	206,459	4	30,840	17	314,719
1	849	11	11,678	220	1,200,488	33	37,913
6	40,096	6	16,806	79	249,296	171	95,408
4	2,378	8	40,691	129	291,939	269	370,686
2	1,675	7	74,926	142	285,307	86	51,781
20	75,130	39	72,408	455	1,135,768	417	394,586
2	1,185	2	1,777	21	68,111	4	32,539
1	56,042	3	3,912	42	208,905	36	79,210
—	—	3	808	39	50,061	48	57,636
3	5,973	6	14,537	98	314,945	48	26,284
2	3,064	2	1,596	20	28,475	11	10,969
2	2,136	—	—	59	141,734	66	82,282
1	271	1	2,442	24	128,969	41	14,295
3	1,408	4	29,624	114	83,771	53	37,216
1	333	7	7,763	7	4,471	13	5,423
2	3,008	1	477	8	9,419	6	7,466
3	1,710	2	2,920	5	2,355	9	2,723
—	—	—	—	1	11,884	—	—
—	—	2	2,276	8	53,797	8	1,555
—	—	6	4,276	9	28,871	74	36,988
—	—	—	—	4	708	8	5,136
—	—	—	—	4	708	6	2,359
—	—	—	—	—	—	2	2,777
—	—	—	—	—	—	—	—
—	—	—	—	28	541,452	2	23,771

Source :National Land Management Agency, MOI.

表70. 核發建築物使用執照年累計—按區域別及用途別分(續)

區域別 Locality	休閒、文教類(D類) Leisure, Education		衛生、福利、 更生類(F類) Health, Welfare, Regeneration		公共集會類(A類) Assembly	
	件數 Cases	總樓地板 面積 (平方公尺) Total Floor Area (㎡)	件數 Cases	總樓地板 面積 (平方公尺) Total Floor Area (㎡)	件數 Cases	總樓地板 面積 (平方公尺) Total Floor Area (㎡)
一一三一年一至八月 Jan. - Aug., 2024	218	503,621	92	337,234	11	33,687
新北市 New Taipei City	15	48,428	4	3,902	1	7,132
臺北市 Taipei City	10	27,755	—	—	—	—
桃園市 Taoyuan City	20	83,785	11	20,311	1	700
臺中市 Taichung City	20	46,442	12	140,861	—	—
臺南市 Tainan City	17	40,654	12	28,969	—	—
高雄市 Kaohsiung City	10	29,081	14	86,414	—	—
臺灣省 Taiwan Prov.	117	202,317	38	55,563	7	18,641
宜蘭縣 Yilan C.	11	7,689	1	52	1	2,381
新竹縣 Hsinchu C.	18	49,859	2	2,172	1	11,585
苗栗縣 Miaoli C.	5	9,551	2	8,310	—	—
彰化縣 Changhua C.	8	30,408	9	8,221	—	—
南投縣 Nantou C.	3	877	4	3,565	1	424
雲林縣 Yunlin C.	17	28,890	4	5,845	1	880
嘉義縣 Chiayi C.	6	8,424	4	6,265	—	—
屏東縣 Pingtung C.	17	19,287	6	18,295	1	2,812
臺東縣 Taitung C.	5	1,996	4	963	2	559
花蓮縣 Hualien C.	11	15,939	—	—	—	—
澎湖縣 Penghu C.	6	2,720	1	1,609	—	—
基隆市 Keelung City	—	—	1	266	—	—
新竹市 Hsinchu City	10	26,677	—	—	—	—
嘉義市 Chiayi City	—	—	—	—	—	—
福建省 Fuchien Prov.	8	22,744	—	—	2	7,214
金門縣 Kinmen C.	6	3,218	—	—	—	—
連江縣 Lienchiang C.	2	19,526	—	—	2	7,214
國家公園 National Park	1	2,415	—	—	—	—
其他內政部 指定特設主 管建築機關 Other M.O.I. Const. Orgs.	—	—	1	1,214	—	—

TABLE 70. ISSUED BUILDING USAGE LICENSE OF THE YEAR  
- BY LOCALITY AND USE (CONT.)

宗教、殯葬類(E類) Religion, Funeral		危險物品類(I類) Hazard Contents		其他類 Others		農業設施 Agricultural facility	
件數 Cases	總樓地板面積 (平方公尺) Total Floor Area (㎡)	件數 Cases	總樓地板面積 (平方公尺) Total Floor Area (㎡)	件數 Cases	總樓地板面積 (平方公尺) Total Floor Area (㎡)	件數 Cases	總樓地板面積 (平方公尺) Total Floor Area (㎡)
80	124,006	26	51,785	1,006	2,020,295	1,006	2,020,295
3	5,168	—	—	4	1,703	4	1,703
2	82	1	1,397	—	—	—	—
2	524	10	12,556	5	2,008	5	2,008
6	44,123	1	208	22	31,581	22	31,581
12	9,804	—	—	144	397,496	144	397,496
13	43,791	6	11,098	31	58,806	31	58,806
39	18,955	6	26,400	793	1,524,930	793	1,524,930
2	391	—	—	39	10,407	39	10,407
2	2,886	—	—	27	14,094	27	14,094
2	1,243	2	338	48	32,094	48	32,094
3	506	2	25,736	98	193,076	98	193,076
3	1,723	—	—	134	123,344	134	123,344
10	4,361	1	130	175	259,533	175	259,533
2	484	1	196	86	703,829	86	703,829
11	3,240	—	—	99	158,904	99	158,904
1	477	—	—	63	18,541	63	18,541
2	3,203	—	—	19	6,034	19	6,034
1	441	—	—	3	2,454	3	2,454
—	—	—	—	—	—	—	—
—	—	—	—	1	896	1	896
—	—	—	—	1	1,724	1	1,724
3	1,559	—	—	6	3,646	6	3,646
3	1,559	—	—	6	3,646	6	3,646
—	—	—	—	—	—	—	—
—	—	—	—	1	125	1	125
—	—	2	126	—	—	—	—

表71. 核發建築物使用執照一按月別及構造別分

TABLE 71. ISSUED BUILDING USAGE LICENSE - BY MONTH AND MATERIAL

年 (月) 別 Year (Month)	總 計 Grand Total		鋼骨鋼筋混凝土構造 Steel Frame & Reinforced Concrete		混凝土構造 (含鋼筋混凝土構造) Reinforced Concrete	
	總樓地板面積 (平方公尺) Total Floor Area (m <sup>2</sup> )	工程造價 (千元) Construction Cost (NT\$1,000)	總樓地板面積 (平方公尺) Total Floor Area (m <sup>2</sup> )	工程造價 (千元) Construction Cost (NT\$1,000)	總樓地板面積 (平方公尺) Total Floor Area (m <sup>2</sup> )	工程造價 (千元) Construction Cost (NT\$1,000)
一〇四年 2015	32,868,462	271,674,685	2,355,320	22,323,153	24,330,421	203,555,004
一〇五年 2016	29,988,350	257,136,676	1,553,466	13,469,149	23,662,148	209,920,008
一〇六年 2017	28,818,031	249,049,781	2,214,521	20,550,064	22,055,734	198,028,777
一〇七年 2018	28,366,008	244,789,390	1,819,883	15,521,567	20,857,465	182,705,959
一〇八年 2019	26,488,606	231,469,623	1,757,671	16,285,871	18,725,617	167,543,428
一〇九年 2020	28,247,176	245,752,563	1,863,975	17,613,220	20,300,988	177,510,726
一一〇年 2021	28,022,718	241,381,620	1,948,881	16,875,620	20,361,755	177,177,694
一一一年 2022	28,713,736	254,665,074	2,111,669	18,757,946	20,779,519	187,167,010
一一二年 2023	31,956,033	293,612,498	2,670,131	25,838,751	22,850,545	210,471,004
八月 Aug.	2,817,436	25,263,272	159,675	915,083	2,326,974	21,906,241
九月 Sept.	2,746,893	27,761,288	353,242	5,033,549	1,886,364	17,638,063
十月 Oct.	2,652,640	25,800,467	106,935	917,713	1,944,706	18,846,045
十一月 Nov.	3,513,502	35,227,593	294,684	2,757,291	2,435,027	23,234,657
十二月 Dec.	2,712,644	22,198,075	139,061	1,017,150	2,148,894	18,599,300
<b>一一三年 2024</b>	<b>21,737,517</b>	<b>201,882,436</b>	<b>2,104,532</b>	<b>20,143,313</b>	<b>15,518,708</b>	<b>148,482,169</b>
一月 Jan.	3,061,721	28,603,635	161,946	1,883,797	2,304,108	21,870,593
二月 Feb.	2,161,691	20,226,929	173,881	2,231,247	1,559,767	14,240,025
三月 Mar.	2,637,278	24,776,212	135,798	1,157,352	1,757,440	16,415,922
四月 Apr.	2,847,454	26,585,821	447,469	4,176,680	1,956,207	19,132,552
五月 May	2,628,274	25,089,601	243,869	2,216,036	1,925,293	19,134,056
六月 June	2,699,395	24,369,746	328,068	2,321,631	1,741,832	17,184,795
七月 July	2,983,571	26,761,578	325,071	2,296,410	2,220,973	21,397,024
八月 Aug.	2,718,133	25,468,914	288,430	3,860,160	2,053,088	19,107,202
較上月增減(%) VS. with Last Month	-8.90	-4.83	-11.27	68.10	-7.56	-10.70
較上年同月增減(%) VS. with Last Year	-3.52	0.81	80.64	321.84	-11.77	-12.78

資料來源：本部國土管理署。

鋼構造(94年以前為 鋼架構造) Steel		磚構造 Brick		木構造 Wooden		其 他 Others	
總樓地板面積 (平方公尺) Total Floor Area (m <sup>2</sup> )	工程造價 (千元) Construction Cost (NT\$1,000)	總樓地板面積 (平方公尺) Total Floor Area (m <sup>2</sup> )	工程造價 (千元) Construction Cost (NT\$1,000)	總樓地板面積 (平方公尺) Total Floor Area (m <sup>2</sup> )	工程造價 (千元) Construction Cost (NT\$1,000)	總樓地板面積 (平方公尺) Total Floor Area (m <sup>2</sup> )	工程造價 (千元) Construction Cost (NT\$1,000)
5,874,090	44,152,558	130,583	461,510	33,356	114,010	144,692	1,068,450
4,534,515	32,929,212	113,633	363,293	36,450	114,263	88,138	340,751
4,157,857	28,899,003	171,524	622,842	54,539	162,911	163,856	786,184
5,344,877	45,323,927	205,173	742,887	55,265	181,419	83,345	313,631
5,772,365	46,823,153	175,912	626,973	40,624	133,478	16,417	56,720
5,868,402	49,809,284	194,378	745,471	16,918	54,046	2,515	19,816
5,498,283	46,503,047	179,061	709,843	32,349	97,887	2,389	17,529
5,534,964	47,620,009	222,087	850,392	42,695	165,506	22,802	104,211
6,226,084	56,496,848	176,218	661,367	30,867	109,302	2,188	35,226
319,642	2,400,342	9,017	34,184	1,864	5,556	264	1,866
497,198	5,049,094	9,566	38,067	523	2,515	—	—
590,491	6,003,120	10,237	32,628	271	961	—	—
765,007	9,174,111	18,541	60,799	243	735	—	—
398,707	2,477,928	14,442	62,241	11,540	41,456	—	—
<b>3,921,003</b>	<b>32,534,292</b>	<b>160,189</b>	<b>630,502</b>	<b>33,029</b>	<b>91,748</b>	<b>56</b>	<b>412</b>
569,055	4,747,830	23,849	92,707	2,763	8,708	—	—
407,124	3,686,765	20,820	68,614	99	278	—	—
727,677	7,142,911	15,196	57,483	1,167	2,544	—	—
410,522	3,175,417	24,188	80,043	9,068	21,129	—	—
425,619	3,601,624	28,041	115,455	5,452	22,430	—	—
609,411	4,796,735	13,991	47,543	6,037	18,630	56	412
413,262	2,966,795	17,811	90,250	6,454	11,099	—	—
358,333	2,416,215	16,293	78,407	1,989	6,930	—	—
-13.29	-18.56	-8.52	-13.12	-69.18	-37.56	--	--
12.10	0.66	80.69	129.37	6.71	24.73	-100.00	-100.00

Source :National Land Management Agency, MOI.

表72. 核發建築物使用執照－按區域別及構造別分

TABLE 72. ISSUED BUILDING USAGE LICENSE  
- BY LOCALITY AND MATERIAL

區域別 Locality	總計 Grand-Total		鋼骨鋼筋混凝土構造 Steel Frame & Reinforced Concrete		混凝土構造 (含鋼筋混凝土構造) Reinforced Concrete	
	總樓地板面積 (平方公尺) Total Floor Area (m <sup>2</sup> )	工程造價 (千元) Construction Cost (NT\$1,000)	總樓地板面積 (平方公尺) Total Floor Area (m <sup>2</sup> )	工程造價 (千元) Construction Cost (NT\$1,000)	總樓地板面積 (平方公尺) Total Floor Area (m <sup>2</sup> )	工程造價 (千元) Construction Cost (NT\$1,000)
一三年八月 Aug., 2024	2,718,133	25,468,914	288,430	3,860,160	2,053,088	19,107,202
新北市 New Taipei City	310,977	3,898,959	77	1,160	301,304	3,740,840
臺北市 Taipei City	203,352	3,518,216	149,886	2,760,894	53,466	757,322
桃園市 Taoyuan City	332,505	3,342,513	—	—	269,597	2,742,281
臺中市 Taichung City	542,581	5,518,903	59,323	686,034	419,431	4,394,110
臺南市 Tainan City	249,696	1,795,332	939	5,256	186,496	1,436,692
高雄市 Kaohsiung City	304,046	2,400,680	1,636	10,684	269,069	2,181,586
臺灣省 Taiwan Prov.	752,404	4,875,519	76,569	396,132	532,631	3,743,514
宜蘭縣 Yilan C.	31,194	201,968	—	—	28,859	188,639
新竹縣 Hsinchu C.	128,035	810,511	—	—	122,754	784,109
苗栗縣 Miaoli C.	82,600	591,105	4,298	22,756	68,366	521,265
彰化縣 Changhua C.	122,669	668,234	68,659	353,899	53,963	314,075
南投縣 Nantou C.	34,176	190,521	147	807	9,829	56,923
雲林縣 Yunlin C.	88,105	502,851	2,640	14,523	45,404	286,582
嘉義縣 Chiayi C.	102,396	958,870	80	448	84,850	859,454
屏東縣 Pingtung C.	49,774	252,458	—	—	22,322	120,971
臺東縣 Taitung C.	16,552	90,660	745	3,699	15,139	84,222
花蓮縣 Hualien C.	27,253	154,778	—	—	18,226	109,382
澎湖縣 Penghu C.	3,752	18,409	—	—	2,652	13,261
基隆市 Keelung City	4,135	35,981	—	—	4,135	35,981
新竹市 Hsinchu City	43,256	280,426	—	—	41,383	270,572
嘉義市 Chiayi City	18,507	118,747	—	—	14,749	98,078
福建省 Fuchien Prov.	14,126	57,219	—	—	13,797	55,970
金門縣 Kinmen C.	11,147	43,083	—	—	10,818	41,834
連江縣 Lienchiang C.	2,979	14,136	—	—	2,979	14,136
國家公園 National Park	—	—	—	—	—	—
其他內政部 指定特設主 管建築機關 Other M.O.I. Const. Orgs.	8,446	61,573	—	—	7,297	54,887

資料來源：本部國土管理署。

鋼構造 Steel		磚構造 Brick		木構造 Wooden		其他 Others	
總樓地板面積 (平方公尺) Total Floor Area (m <sup>2</sup> )	工程造價 (千元) Construction Cost (NT\$1,000)	總樓地板面積 (平方公尺) Total Floor Area (m <sup>2</sup> )	工程造價 (千元) Construction Cost (NT\$1,000)	總樓地板面積 (平方公尺) Total Floor Area (m <sup>2</sup> )	工程造價 (千元) Construction Cost (NT\$1,000)	總樓地板面積 (平方公尺) Total Floor Area (m <sup>2</sup> )	工程造價 (千元) Construction Cost (NT\$1,000)
358,333	2,416,215	16,293	78,407	1,989	6,930	—	—
9,596	156,959	—	—	—	—	—	—
—	—	—	—	—	—	—	—
62,908	600,232	—	—	—	—	—	—
63,827	438,759	—	—	—	—	—	—
61,765	351,823	—	—	496	1,561	—	—
33,341	208,410	—	—	—	—	—	—
125,418	652,097	16,293	78,407	1,493	5,369	—	—
2,335	13,329	—	—	—	—	—	—
5,281	26,402	—	—	—	—	—	—
8,512	41,923	—	—	1,424	5,161	—	—
—	—	47	260	—	—	—	—
24,131	132,583	—	—	69	208	—	—
24,894	127,841	15,167	73,905	—	—	—	—
17,466	98,968	—	—	—	—	—	—
27,074	129,977	378	1,510	—	—	—	—
229	1,028	439	1,711	—	—	—	—
9,027	45,396	—	—	—	—	—	—
838	4,127	262	1,021	—	—	—	—
—	—	—	—	—	—	—	—
1,873	9,854	—	—	—	—	—	—
3,758	20,669	—	—	—	—	—	—
329	1,249	—	—	—	—	—	—
329	1,249	—	—	—	—	—	—
—	—	—	—	—	—	—	—
—	—	—	—	—	—	—	—
1,149	6,686	—	—	—	—	—	—

Source National Land Management Agency, MOI.

表73. 核發建築物使用執照－按高度別分

年 (月) 別 Year (Month)	總計 Grand Total		7公尺以下 7m & Under 7m		超過7至15公尺 Over 7 Up to 15m	
	件數 Cases	總樓地板面積 (平方公尺) Total Floor Area (sqm)	件數 Cases	總樓地板面積 (平方公尺) Total Floor Area (sqm)	件數 Cases	總樓地板面積 (平方公尺) Total Floor Area (sqm)
一〇四年2015	28,837	32,868,462	3,721	1,700,229	21,130	8,883,453
一〇五年2016	23,552	29,988,350	3,355	1,274,448	16,716	7,219,449
一〇六年2017	22,506	28,818,031	3,066	1,475,856	16,312	6,719,046
一〇七年2018	22,860	28,366,008	3,669	1,878,532	16,185	7,292,444
一〇八年2019	22,026	26,488,606	3,359	1,785,043	15,701	6,958,485
一〇九年2020	22,370	28,247,176	3,351	1,622,719	16,007	7,196,243
一一〇年2021	22,486	28,022,718	3,329	1,710,650	16,222	7,382,312
一一一年2022	21,146	28,713,736	3,237	1,787,414	14,747	6,799,455
一一二年2023	20,280	31,956,033	2,856	1,922,816	14,075	6,407,830
八月Aug.	1,917	2,817,436	256	126,531	1,347	617,904
九月Sept.	1,572	2,746,893	258	151,856	1,038	449,518
十月Oct.	1,394	2,652,640	190	144,164	935	510,205
十一月Nov.	1,851	3,513,502	258	181,499	1,265	568,874
十二月Dec.	1,852	2,712,644	263	250,241	1,281	616,611
<b>一一三年2024</b>	<b>13,183</b>	<b>21,737,517</b>	<b>1,973</b>	<b>1,864,665</b>	<b>8,725</b>	<b>4,379,990</b>
一月Jan.	1,991	3,061,721	256	139,712	1,355	674,686
二月Feb.	1,332	2,161,691	220	155,830	854	540,249
三月Mar.	1,449	2,637,278	244	177,716	906	475,917
四月Apr.	1,688	2,847,454	250	248,173	1,116	532,322
五月May	2,016	2,628,274	288	264,375	1,396	593,112
六月June	1,423	2,699,395	261	568,867	897	458,175
七月July	1,605	2,983,571	223	172,073	1,087	591,078
八月Aug.	1,679	2,718,133	231	137,919	1,114	514,451
較上月增減(%) VS. with Last Month	4.61	-8.90	3.59	-19.85	2.48	-12.96
較上年同月增減(%) VS. with Last Year	-12.42	-3.52	-9.77	9.00	-17.30	-16.74

資料來源：本部國土管理署。

TABLE 73. ISSUED BUILDING USAGE LICENSE - BY HEIGHT

超過15至30公尺 Over 15 Up to 30m		超過30至45公尺 Over 30 Up to 45m		超過45至60公尺 Over 45 Up to 60m		超過60公尺 Over 60m	
件數 Cases	總樓地板面積 (平方公尺) Total Floor Area (sqm)	件數 Cases	總樓地板面積 (平方公尺) Total Floor Area (sqm)	件數 Cases	總樓地板面積 (平方公尺) Total Floor Area (sqm)	件數 Cases	總樓地板面積 (平方公尺) Total Floor Area (sqm)
3,193	7,550,258	334	3,850,700	315	5,573,838	144	5,309,984
2,710	6,589,003	325	3,703,041	298	5,328,829	148	5,873,580
2,398	6,080,188	293	3,876,949	295	5,559,666	142	5,106,326
2,337	6,031,842	304	3,640,486	223	4,075,962	142	5,446,742
2,351	5,648,305	276	3,323,524	224	4,215,856	115	4,557,393
2,345	5,811,560	264	3,289,149	293	5,743,195	110	4,584,310
2,312	5,999,701	252	3,110,477	260	5,862,432	111	3,957,146
2,474	6,137,643	279	4,003,676	308	6,453,727	101	3,531,821
2,583	6,267,439	318	4,886,207	307	6,666,992	141	5,804,749
241	657,831	33	326,435	27	766,408	13	322,327
208	446,570	24	396,065	28	582,456	16	720,428
206	430,447	22	359,977	29	686,828	12	521,019
246	672,265	31	450,923	36	638,053	15	1,001,888
233	545,152	34	500,499	34	597,472	7	202,669
<b>1,902</b>	<b>4,067,758</b>	<b>232</b>	<b>2,870,683</b>	<b>267</b>	<b>5,203,965</b>	<b>84</b>	<b>3,350,456</b>
294	557,463	35	361,565	38	643,721	13	684,574
203	462,434	23	221,483	24	419,553	8	362,142
228	500,013	32	512,254	24	443,405	15	527,973
245	567,007	20	237,746	43	791,753	14	470,453
252	476,282	30	301,617	40	634,162	10	358,726
210	458,423	25	311,172	23	661,633	7	241,125
215	445,180	35	542,181	37	948,930	8	284,129
255	600,956	32	382,665	38	660,808	9	421,334
18.60	34.99	-8.57	-29.42	2.70	-30.36	12.50	48.29
5.81	-8.65	-3.03	17.23	40.74	-13.78	-30.77	30.72

Source : National Land Management Agency, MOI.

表74. 核發建築物使用執照－按層數別分

年(月)別 Year (Month)	總計 Grand Total		地上層			
			一至五層 1 - 5 Stories		六至十層 6 - 10 Stories	
	棟數(1) Buildings	總樓地板面積 (平方公尺) Total Floor Area (㎡)	棟數 Buildings	總樓地板面積 (平方公尺) Total Floor Area (㎡)	棟數 Buildings	總樓地板面積 (平方公尺) Total Floor Area (㎡)
一〇四年2015	44,891	32,868,462	42,719	17,299,326	819	3,516,138
一〇五年2016	34,623	29,988,350	32,483	14,380,976	794	3,465,261
一〇六年2017	32,945	28,818,031	30,913	13,269,326	817	4,348,567
一〇七年2018	35,346	28,366,008	33,004	14,261,221	1,236	3,774,896
一〇八年2019	34,287	26,488,606	32,527	13,825,473	737	3,118,056
一〇九年2020	35,266	28,247,176	33,369	14,209,413	603	2,804,340
一一〇年2021	36,211	28,022,718	34,433	14,599,330	726	4,051,586
一一一年2022	35,819	28,713,736	33,643	14,314,072	876	3,785,874
一一二年2023	34,906	31,956,033	32,645	14,773,168	880	4,489,620
八月Aug.	3,268	2,817,436	3,046	1,291,848	75	424,351
九月Sept.	2,478	2,746,893	2,295	1,005,323	75	389,877
十月Oct.	2,444	2,652,640	2,196	1,097,280	102	301,898
十一月Nov.	3,062	3,513,502	2,826	1,810,232	77	322,469
十二月Dec.	3,211	2,712,644	3,001	1,280,093	94	529,867
<b>一一三年2024</b>	<b>23,202</b>	<b>21,737,517</b>	<b>21,417</b>	<b>9,881,140</b>	<b>613</b>	<b>2,567,215</b>
一月Jan.	3,626	3,061,721	3,398	1,246,393	74	421,199
二月Feb.	2,370	2,161,691	2,224	982,583	52	288,091
三月Mar.	2,657	2,637,278	2,460	1,276,498	54	306,564
四月Apr.	2,942	2,847,454	2,663	1,367,553	62	350,461
五月May	3,373	2,628,274	3,147	1,264,812	65	241,113
六月June	2,473	2,699,395	2,285	1,359,645	91	272,039
七月July	2,744	2,983,571	2,547	1,266,819	84	317,607
八月Aug.	3,017	2,718,133	2,693	1,116,837	131	370,141
較上月增減(%) VS. with Last Month	9.95	-8.90	5.73	-11.84	55.95	16.54
較上年同月增減(%) VS. with Last Year	-7.68	-3.52	-11.59	-13.55	74.67	-12.77

資料來源：本部國土管理署。

TABLE 74. ISSUED BUILDING USAGE LICENSE - BY STORY

Over Ground						地下層 Under Ground	
十一至十五層 11 - 15 Stories		十六至二十層 16 - 20 Stories		二十一層以上 21 Stories & Over			
棟數 Buildings	總樓地板面積 (平方公尺) Total Floor Area (㎡)	棟數 Buildings	總樓地板面積 (平方公尺) Total Floor Area (㎡)	棟數 Buildings	總樓地板面積 (平方公尺) Total Floor Area (㎡)	棟數 Buildings	總樓地板面積 (平方公尺) Total Floor Area (㎡)
1,024	6,426,669	120	1,596,401	205	4,019,423	4	10,505
925	6,017,513	124	1,368,854	295	4,754,407	2	1,339
892	6,254,638	110	1,428,037	212	3,517,342	1	121
758	4,612,255	108	1,388,597	240	4,329,039	—	—
741	5,087,985	104	1,165,185	178	3,291,907	—	—
1,048	6,817,204	64	1,226,519	182	3,189,700	—	—
785	5,463,815	87	1,200,719	180	2,707,268	—	—
1,047	7,019,488	97	1,258,092	156	2,336,210	—	—
999	6,967,699	114	1,954,073	268	3,771,473	—	—
112	778,910	23	117,743	12	204,584	—	—
72	595,380	16	318,728	20	437,585	—	—
104	732,443	2	81,528	40	439,491	—	—
96	713,937	5	164,753	58	502,111	—	—
101	700,015	—	—	15	202,669	—	—
<b>986</b>	<b>5,978,102</b>	<b>87</b>	<b>948,411</b>	<b>99</b>	<b>2,362,649</b>	<b>—</b>	<b>—</b>
116	746,512	14	117,727	24	529,890	—	—
74	464,277	13	233,204	7	193,536	—	—
99	526,243	22	136,366	22	391,607	—	—
189	621,279	12	137,642	16	370,519	—	—
142	758,343	7	87,198	12	276,808	—	—
83	826,851	7	88,856	7	152,004	—	—
102	1,131,105	4	50,479	7	217,561	—	—
181	903,492	8	96,939	4	230,724	—	—
77.45	-20.12	100.00	92.04	-42.86	6.05	--	--
61.61	15.99	-65.22	-17.67	-66.67	12.78	--	--

Source : National Land Management Agency, MOI.

表75. 核發建築物使用執照－按使用分區別分

年(月)別 Year (Month)	總計 Grand Total			都市計畫		
	基地面積 (平方公尺) Basement Area (㎡)	地面層面積 (平方公尺) Ground Floor Area (㎡)	總樓地板面積 (平方公尺) Total Floor Area (㎡)	住宅區	商業區	工業區
				Residential	Commercial	Industrial
一〇四年 2015	245,250,928	8,667,344	32,868,462	13,653,688	4,556,204	2,562,093
一〇五年 2016	191,540,751	7,408,426	29,988,350	13,253,062	4,022,272	2,850,964
一〇六年 2017	139,047,455	7,198,597	28,818,031	11,508,416	3,638,231	3,734,572
一〇七年 2018	200,592,982	7,579,216	28,366,008	12,081,309	3,604,662	2,449,206
一〇八年 2019	194,636,565	7,339,131	26,488,606	10,869,545	2,877,253	2,829,258
一〇九年 2020	181,160,120	7,357,407	28,247,176	11,221,238	3,711,620	3,067,012
一一〇年 2021	152,516,711	7,664,826	28,022,718	11,254,720	3,026,490	3,150,864
一一一年 2022	192,887,018	7,487,650	28,713,736	12,185,000	3,005,577	2,256,566
一一二年 2023	214,080,792	7,849,698	31,955,311	12,894,011	4,397,490	2,478,911
八月 Aug.	14,810,614	687,357	2,817,436	1,312,655	339,872	214,066
九月 Sept.	8,284,432	604,265	2,746,893	1,272,847	451,088	137,105
十月 Oct.	7,810,226	617,324	2,652,640	1,180,887	371,443	243,046
十一月 Nov.	9,367,179	742,170	3,513,502	1,101,981	644,146	326,156
十二月 Dec.	22,180,203	753,673	2,712,644	1,175,345	273,455	171,441
<b>一一三年 2024</b>	<b>96,315,945</b>	<b>5,820,359</b>	<b>21,737,517</b>	<b>9,240,397</b>	<b>2,218,728</b>	<b>1,607,145</b>
一月 Jan.	22,118,255	696,177	3,061,721	1,413,644	467,311	215,906
二月 Feb.	15,614,303	626,176	2,161,691	932,912	200,502	119,065
三月 Mar.	9,216,628	636,943	2,637,278	982,358	324,964	416,017
四月 Apr.	8,765,086	777,713	2,847,454	1,200,688	289,923	162,438
五月 May	4,709,180	769,793	2,628,274	1,054,933	297,666	213,706
六月 June	8,168,271	985,110	2,699,395	1,205,127	147,834	122,702
七月 July	17,141,305	713,524	2,983,571	1,258,541	292,469	210,362
八月 Aug.	10,582,917	614,923	2,718,133	1,192,194	198,059	146,949
較上月增減(%) VS. with Last Month	-38.26	-13.82	-8.90	-5.27	-32.28	-30.14
較上年同月增減(%) VS. with Last Year	-28.55	-10.54	-3.52	-9.18	-41.73	-31.35

資料來源：本部國土管理署。

TABLE 75. ISSUED BUILDING USAGE LICENSE - BY LANDUSE ZONES

行政區 Administration	區 域 內 Urban Planning Zone					都市計畫區域外 Non - Urban	
	文教區 Education & Culture	風景區 Distinct Landscape	農業區 Agricultural	其他 Others	住宅 Residential	非住宅 Others	
	總樓地板面積 (平方公尺) Total Floor Area (㎡)	總樓地板面積 (平方公尺) Total Floor Area (㎡)	總樓地板面積 (平方公尺) Total Floor Area (㎡)	總樓地板面積 (平方公尺) Total Floor Area (㎡)	總樓地板面積 (平方公尺) Total Floor Area (㎡)	總樓地板面積 (平方公尺) Total Floor Area (㎡)	
752,619	863,403	42,445	1,626,675	4,412,233	630,999	3,768,103	
334,169	588,550	22,289	1,604,805	3,333,178	609,477	3,369,584	
334,489	836,633	26,965	1,663,521	3,351,923	703,012	3,020,269	
504,852	985,235	46,196	1,505,013	3,183,614	758,611	3,247,310	
319,117	545,217	15,903	1,682,518	3,497,090	763,505	3,089,200	
605,304	912,218	15,465	1,484,475	3,710,222	861,358	2,658,264	
204,228	885,208	23,953	1,458,447	4,109,555	831,817	3,077,436	
397,486	615,500	18,638	1,516,641	4,590,239	848,045	3,280,044	
144,957	512,164	13,367	1,776,040	5,354,774	721,081	3,662,516	
7,585	116,003	1,097	136,401	355,738	54,805	279,214	
18,448	50,168	348	147,601	237,680	63,581	368,027	
2,538	51,565	—	214,750	266,281	58,922	263,208	
10,022	23,633	4,497	179,475	760,730	91,931	370,931	
20,573	35,624	—	94,387	544,748	56,296	340,775	
<b>264,405</b>	<b>219,912</b>	<b>3,307</b>	<b>1,179,846</b>	<b>3,406,387</b>	<b>737,697</b>	<b>2,859,693</b>	
24,601	41,782	870	162,641	370,542	62,658	301,766	
2,758	11,891	1,307	183,305	402,162	71,709	236,080	
90,148	33,873	—	143,072	308,551	43,287	295,008	
15,068	12,943	—	196,770	556,137	112,787	300,700	
82,503	9,371	—	124,836	450,979	140,125	254,155	
10,510	13,838	—	71,655	288,399	112,846	726,484	
29,951	35,664	231	135,073	568,237	95,833	357,210	
8,866	60,550	899	162,494	461,380	98,452	388,290	
-70.40	69.78	289.18	20.30	-18.81	2.73	8.70	
16.89	-47.80	-18.05	19.13	29.70	79.64	39.07	

Source : National Land Management Agency, MOI.



表76. 建築物開工統計—按月別及用途別分

TABLE 76. CONSTRUCTION COMMENCEMENT - BY MONTH AND USE

年 (月) 別 Year (Month)	總計 Grand Total		住宿類(H類) 住宅(H-2) Residential		
	總件數 Total Cases	總樓地板面積 (平方公尺) Total Floor Area (㎡)	件數 Cases	宅數 Houses	總樓地板面積 (平方公尺) Total Floor Area (㎡)
一〇四年 2015	20,444	25,354,769	16,292	84,032	14,547,923
一〇五年 2016	17,733	20,816,441	13,573	68,996	11,713,048
一〇六年 2017	18,659	23,223,703	14,435	76,070	12,625,635
一〇七年 2018	18,469	26,262,066	14,587	102,222	15,625,572
一〇八年 2019	17,519	27,843,010	13,990	116,521	17,232,440
一〇九年 2020	18,523	32,403,233	14,466	134,315	19,204,159
一一〇年 2021	17,077	30,499,556	13,321	130,822	18,790,635
一一一年 2022	16,356	35,440,102	12,429	146,436	20,776,410
一一二年 2023	15,232	32,568,032	10,630	130,844	17,694,542
八月 Aug.	1,169	2,892,955	767	11,109	1,585,076
九月 Sept.	1,229	1,884,651	877	8,687	1,153,255
十月 Oct.	1,306	2,517,493	911	10,288	1,411,816
十一月 Nov.	1,549	2,561,582	1,111	11,271	1,552,520
十二月 Dec.	1,265	2,692,740	867	10,745	1,443,002
一一三年 2024	<b>9,825</b>	<b>21,916,908</b>	<b>6,651</b>	<b>82,064</b>	<b>11,125,922</b>
一月 Jan.	1,172	2,936,239	744	9,779	1,256,955
二月 Feb.	935	2,074,625	590	6,599	843,851
三月 Mar.	1,427	2,583,199	1,008	8,887	1,217,423
四月 Apr.	1,145	2,723,578	774	8,699	1,151,206
五月 May	1,224	2,781,252	842	10,882	1,531,758
六月 June	1,044	1,960,466	722	8,070	1,165,544
七月 July	1,655	4,238,774	1,163	17,331	2,407,231
八月 Aug.	1,223	2,618,775	808	11,817	1,551,954
較上月增減(%) VS. with Last Month	-26.10	-38.22	-30.52	-31.82	-35.53
較上年同月增減(%) VS. with Last Year	4.62	-9.48	5.35	6.37	-2.09

資料來源：本部國土管理署。

說明：1. 用途別依「建築物使用類組及變更使用辦法」分類。  
2. 自107年2月其他類再細分「農業設施」。

Lodging 宿舍安養(H-1) Dormitory, Care		商業類(B類) Commerce		工業、倉儲類 (C類) Industry, Storage		辦公、服務類(G類) Business, Service	
件數 Cases	總樓地板面積 (平方公尺) Total Floor Area (㎡)	件數 Cases	總樓地板面積 (平方公尺) Total Floor Area (㎡)	件數 Cases	總樓地板面積 (平方公尺) Total Floor Area (㎡)	件數 Cases	總樓地板面積 (平方公尺) Total Floor Area (㎡)
40	176,424	125	947,956	1,387	5,098,463	811	1,264,210
41	268,895	113	707,634	1,390	4,173,110	845	1,182,748
56	128,760	144	1,254,924	1,542	5,032,519	818	1,124,646
44	226,222	135	734,535	1,491	5,238,465	792	1,627,268
41	124,715	86	640,690	1,414	5,152,099	774	1,965,651
56	169,233	104	1,195,622	1,560	7,361,123	870	1,938,746
43	124,311	111	743,959	1,468	5,651,545	773	1,550,782
49	111,630	104	1,513,352	1,406	5,706,218	933	3,528,889
56	176,711	120	1,122,605	1,452	4,669,848	1,325	4,976,248
3	470	12	232,106	128	275,466	103	459,854
2	4,509	7	70,272	111	261,052	103	142,048
4	25,067	7	11,626	122	524,882	122	279,923
11	23,131	4	12,900	115	464,050	148	231,228
2	954	10	215,787	127	361,679	121	340,490
<b>37</b>	<b>117,145</b>	<b>77</b>	<b>1,141,664</b>	<b>1,029</b>	<b>3,815,980</b>	<b>963</b>	<b>2,506,097</b>
6	7,288	5	24,973	136	749,173	146	506,149
2	14,243	10	55,479	145	383,598	74	325,761
1	3,808	9	99,542	174	441,301	105	437,791
3	3,622	8	95,913	111	582,043	123	263,914
6	3,804	10	18,788	126	575,111	103	263,182
8	7,771	2	4,292	88	186,788	97	278,284
3	1,761	19	743,865	132	468,611	167	228,800
8	74,848	14	98,812	117	429,355	148	202,216
166.67	4,150.3	-26.32	-86.72	-11.36	-8.38	-11.38	-11.62
166.67	--	16.67	-57.43	-8.59	55.86	43.69	-56.03

Source :National Land Management Agency, MOI.

Note : 1.The figures are classified according to Architecture Usage Classification and Change Usage regulation.  
2.The item of others is subdivided into "Agricultural facility" since February, 2018.

表76. 建築物開工統計—按月別及用途別分(續)

TABLE 76. CONSTRUCTION COMMENCEMENT - BY MONTH AND USE(CONT.)

年 (月) 別 Year (Month)	休閒、文教類(D類) Leisure, Education		衛生、福利、更生類(F類) Health, Welfare, Regeneration		其 他 類 公共集會類(A類) Assembly	
	件數 Cases	總樓地板面積 (平方公尺) Total Floor Area (m <sup>2</sup> )	件數 Cases	總樓地板面積 (平方公尺) Total Floor Area (m <sup>2</sup> )	件數 Cases	總樓地板面積 (平方公尺) Total Floor Area (m <sup>2</sup> )
	一〇四年 2015	233	626,106	74	231,265	21
一〇五年 2016	256	647,262	87	233,139	15	56,496
一〇六年 2017	262	923,610	117	456,688	11	30,435
一〇七年 2018	331	1,034,746	104	281,547	18	128,732
一〇八年 2019	353	852,085	135	808,321	25	118,556
一〇九年 2020	498	804,127	127	431,342	16	48,475
一一〇年 2021	354	852,880	100	414,253	11	45,551
一一一年 2022	325	675,919	131	820,742	20	70,878
一一二年 2023	293	717,091	102	496,951	12	49,201
八 月 Aug.	20	23,027	8	10,676	—	—
九 月 Sept.	31	84,689	4	13,440	2	21,250
十 月 Oct.	15	29,721	9	35,694	1	16
十一月 Nov.	24	31,511	5	7,747	1	827
十二月 Dec.	20	88,045	11	123,992	—	—
一一三年 2024	<b>160</b>	<b>507,441</b>	<b>54</b>	<b>359,891</b>	<b>6</b>	<b>141,564</b>
一 月 Jan.	16	34,967	4	16,453	—	—
二 月 Feb.	11	18,452	7	60,065	—	—
三 月 Mar.	24	72,044	8	23,753	2	6,655
四 月 Apr.	22	88,025	8	174,399	1	163
五 月 May	21	85,142	5	49,330	1	133,974
六 月 June	29	100,151	6	9,914	—	—
七 月 July	26	95,862	9	17,425	—	—
八 月 Aug.	11	12,798	7	8,552	2	772
較上月增減(%) VS. with Last Month	-57.69	-86.65	-22.22	-50.92	--	--
較上年同月增減(%) VS. with Last Year	-45.00	-44.42	-12.50	-19.90	--	--

Others							
宗教、殯葬類(E類) Religion, Funeral		危險物品類(I類) Hazard Contents		其他類 Others		農業設施 Agricultural facility	
件數 Cases	總樓地板面積 (平方公尺) Total Floor Area (m <sup>2</sup> )	件數 Cases	總樓地板面積 (平方公尺) Total Floor Area (m <sup>2</sup> )	件數 Cases	總樓地板面積 (平方公尺) Total Floor Area (m <sup>2</sup> )	件數 Cases	總樓地板面積 (平方公尺) Total Floor Area (m <sup>2</sup> )
93	151,442	30	17,492	1,338	2,129,489	—	—
90	130,548	29	39,319	1,294	1,664,242	—	—
104	167,525	25	15,437	1,145	1,463,524	—	—
107	172,642	31	19,140	829	1,173,197	517	601,733
101	171,829	32	44,561	568	732,063	568	732,063
119	234,205	36	108,345	671	907,856	671	907,856
115	192,446	34	40,961	747	2,092,233	747	2,092,233
101	227,234	30	25,782	828	1,983,048	828	1,983,048
114	187,933	32	27,326	1,096	2,449,576	1,084	2,347,577
11	19,875	3	245	114	286,160	109	241,579
12	26,734	5	2,738	75	104,664	75	104,664
3	757	3	1,129	109	196,862	108	189,197
16	41,383	3	4,884	111	191,401	110	190,956
7	6,436	5	9,626	95	102,729	94	98,166
<b>80</b>	<b>188,511</b>	<b>16</b>	<b>17,710</b>	<b>752</b>	<b>1,994,983</b>	<b>741</b>	<b>1,956,230</b>
12	5,212	1	990	102	334,079	102	334,079
10	14,549	—	—	86	358,627	86	358,627
13	14,827	1	91	82	265,964	82	265,964
7	78,567	3	7,963	85	277,763	83	273,875
9	11,061	2	1,116	99	107,986	97	107,832
4	27,943	1	357	87	179,422	87	179,422
14	20,986	4	6,584	118	247,649	113	214,443
11	15,366	4	609	93	223,493	91	221,988
-21.43	-26.78	—	-90.75	-21.19	-9.75	-19.47	3.52
—	-22.69	33.33	148.57	-18.42	-21.90	-16.51	-8.11

表77. 建築物開工統計－按區域別及用途別分

TABLE 77. CONSTRUCTION COMMENCEMENT - BY LOCALITY AND USE

區域別 Locality	總計 Grand Total		住宿類(H類) 住宅(H-2) Residential		
			件數 Cases	宅數 Houses	總樓地板面積 (平方公尺) Total Floor Area (㎡)
	總件數 Total Cases	總樓地板面積 (平方公尺) Total Floor Area (㎡)	件數 Cases	宅數 Houses	總樓地板面積 (平方公尺) Total Floor Area (㎡)
一一三年八月 Aug., 2024	1,223	2,618,775	808	11,817	1,551,954
新北市 New Taipei City	22	133,919	15	952	97,330
臺北市 Taipei City	19	258,435	12	963	182,312
桃園市 Taoyuan City	102	624,592	50	2,290	288,591
臺中市 Taichung City	169	541,947	115	3,613	443,383
臺南市 Tainan City	284	294,930	195	583	76,201
高雄市 Kaohsiung City	74	266,836	49	1,892	222,642
臺灣省 Taiwan Prov.	537	457,325	361	1,445	233,409
宜蘭縣 Yilan C.	33	14,816	27	90	11,923
新竹縣 Hsinchu C.	12	10,916	8	48	8,377
苗栗縣 Miaoli C.	51	78,227	34	241	28,175
彰化縣 Changhua C.	34	28,862	21	100	16,681
南投縣 Nantou C.	17	3,447	7	7	1,845
雲林縣 Yunlin C.	90	54,591	55	70	12,927
嘉義縣 Chiayi C.	50	44,299	33	123	16,921
屏東縣 Pingtung C.	87	80,202	50	81	14,091
臺東縣 Taitung C.	34	14,094	26	55	6,997
花蓮縣 Hualien C.	20	51,641	16	220	51,009
澎湖縣 Penghu C.	60	14,516	55	55	11,977
基隆市 Keelung City	4	13,668	3	114	13,168
新竹市 Hsinchu City	9	14,527	9	99	14,527
嘉義市 Chiayi City	36	33,519	17	142	24,791
福建省 Fuchien Prov.	11	8,796	10	78	7,839
金門縣 Kinmen C.	11	8,796	10	78	7,839
連江縣 Lienchiang C.	—	—	—	—	—
國家公園 National Park	1	247	1	1	247
其他內政部 指定特設主 管建築機關 Other M.O.I. Const. Orgs.	4	31,748	—	—	—

資料來源：本部國土管理署。

Lodging 宿舍安養(H-1) Dormitory, Care		商業類(B類) Commerce		工業、倉儲類 (C類) Industry, Storage		辦公、服務類(G類) Business, Service	
件數 Cases	總樓地板面積 (平方公尺) Total Floor Area (㎡)	件數 Cases	總樓地板面積 (平方公尺) Total Floor Area (㎡)	件數 Cases	總樓地板面積 (平方公尺) Total Floor Area (㎡)	件數 Cases	總樓地板面積 (平方公尺) Total Floor Area (㎡)
8	74,848	14	98,812	117	429,355	148	202,216
—	—	1	474	2	27,226	2	7,973
3	68,976	—	—	1	462	2	6,610
—	—	2	81,591	37	203,788	6	36,350
—	—	2	1,473	21	73,499	24	19,252
2	4,296	2	1,346	8	19,257	52	67,224
—	—	2	433	9	32,587	9	5,313
3	1,576	5	13,495	35	40,788	53	59,494
—	—	—	—	2	1,163	—	—
—	—	—	—	—	—	2	368
—	—	—	—	4	11,675	4	29,944
2	1,061	—	—	7	9,461	3	1,103
—	—	—	—	2	257	1	489
—	—	—	—	1	2,357	12	1,469
—	—	1	9,236	4	8,708	4	2,134
—	—	2	1,572	14	6,667	7	15,439
—	—	—	—	—	—	2	887
—	—	—	—	—	—	—	—
1	515	1	1,424	—	—	1	230
—	—	—	—	1	500	—	—
—	—	—	—	—	—	—	—
—	—	1	1,263	—	—	17	7,431
—	—	—	—	—	—	—	—
—	—	—	—	—	—	—	—
—	—	—	—	—	—	—	—
—	—	—	—	—	—	—	—
—	—	—	—	4	31,748	—	—

Source :National Land Management Agency, MOI.

表77. 建築物開工統計—按區域別及用途別分(續)

TABLE 77. CONSTRUCTION COMMENCEMENT  
- BY LOCALITY AND USE (CONT.)

區域別 Locality	休閒、文教類(D類) Leisure, Education		衛生、福利、 更生類(F類) Health, Welfare, Regeneration		公共集會類(A類) Assembly	
	件數 Cases	總樓地板 面積 (平方公尺) Total Floor Area (㎡)	件數 Cases	總樓地板 面積 (平方公尺) Total Floor Area (㎡)	件數 Cases	總樓地板 面積 (平方公尺) Total Floor Area (㎡)
一一三年八月 Aug., 2024	11	12,798	7	8,552	2	772
新北市 New Taipei City	—	—	—	—	—	—
臺北市 Taipei City	1	75	—	—	—	—
桃園市 Taoyuan City	4	6,014	1	1,910	—	—
臺中市 Taichung City	2	2,398	1	620	—	—
臺南市 Tainan City	1	3,294	2	1,396	—	—
高雄市 Kaohsiung City	—	—	—	—	—	—
臺灣省 Taiwan Prov.	3	1,017	3	4,626	2	772
宜蘭縣 Yilan C.	—	—	—	—	—	—
新竹縣 Hsinchu C.	—	—	—	—	—	—
苗栗縣 Miaoli C.	1	714	—	—	—	—
彰化縣 Changhua C.	—	—	—	—	—	—
南投縣 Nantou C.	—	—	1	38	—	—
雲林縣 Yunlin C.	—	—	—	—	—	—
嘉義縣 Chiayi C.	2	303	1	753	—	—
屏東縣 Pingtung C.	—	—	—	—	—	—
臺東縣 Taitung C.	—	—	1	3,835	2	772
花蓮縣 Hualien C.	—	—	—	—	—	—
澎湖縣 Penghu C.	—	—	—	—	—	—
基隆市 Keelung City	—	—	—	—	—	—
新竹市 Hsinchu City	—	—	—	—	—	—
嘉義市 Chiayi City	—	—	—	—	—	—
福建省 Fuchien Prov.	—	—	—	—	—	—
金門縣 Kinmen C.	—	—	—	—	—	—
連江縣 Lienchiang C.	—	—	—	—	—	—
國家公園 National Park	—	—	—	—	—	—
其他內政部 指定特設主 管建築機關 Other M.O.I. Const. Orgs.	—	—	—	—	—	—

宗教、殯葬類(E類) Religion, Funeral		危險物品類(I類) Hazard Contents		其他類 Others		農業設施 Agricultural facility	
件數 Cases	總樓地板面積 (平方公尺) Total Floor Area (㎡)	件數 Cases	總樓地板面積 (平方公尺) Total Floor Area (㎡)	件數 Cases	總樓地板面積 (平方公尺) Total Floor Area (㎡)	件數 Cases	總樓地板面積 (平方公尺) Total Floor Area (㎡)
11	15,366	4	609	93	223,493	91	221,988
—	—	—	—	2	916	1	534
—	—	—	—	—	—	—	—
2	6,348	—	—	—	—	—	—
2	220	—	—	2	1,102	2	1,102
2	8,141	1	114	19	113,661	19	113,661
—	—	2	354	3	5,507	3	5,507
5	657	1	141	66	101,350	65	100,227
—	—	—	—	4	1,730	4	1,730
—	—	—	—	2	2,171	1	1,048
1	82	—	—	7	7,637	7	7,637
—	—	—	—	1	556	1	556
—	—	—	—	6	818	6	818
—	—	—	—	22	37,838	22	37,838
1	98	—	—	4	6,146	4	6,146
2	443	1	141	11	41,849	11	41,849
—	—	—	—	3	1,603	3	1,603
—	—	—	—	4	632	4	632
—	—	—	—	2	370	2	370
—	—	—	—	—	—	—	—
—	—	—	—	—	—	—	—
1	34	—	—	—	—	—	—
—	—	—	—	1	957	1	957
—	—	—	—	1	957	1	957
—	—	—	—	—	—	—	—
—	—	—	—	—	—	—	—

表78. 建築物開工統計年累計—按區域別及用途別分

區域別 Locality	總計 Grand Total		住宿類(H類) 住宅(H-2類) Residential		
	總件數 Total Cases	總樓地板面積 (平方公尺) Total Floor Area (㎡)	件數 Cases	宅數 Houses	總樓地板面積 (平方公尺) Total Floor Area (㎡)
一一三一年一至八月 Jan. - Aug., 2024	9,825	21,916,908	6,651	82,064	11,125,922
新北市 New Taipei City	134	1,678,836	76	5,206	641,397
臺北市 Taipei City	146	2,245,697	105	7,283	1,026,748
桃園市 Taoyuan City	842	3,466,243	483	14,966	1,845,332
臺中市 Taichung City	1,740	5,603,183	1,221	24,646	3,618,710
臺南市 Tainan City	1,671	2,703,597	1,034	4,330	572,048
高雄市 Kaohsiung City	871	2,091,398	595	12,834	1,643,578
臺灣省 Taiwan Prov.	4,275	3,964,735	2,782	12,019	1,715,425
宜蘭縣 Yilan C.	274	230,758	101	1,074	150,930
新竹縣 Hsinchu C.	163	220,692	105	999	159,547
苗栗縣 Miaoli C.	392	554,390	243	1,792	218,450
彰化縣 Changhua C.	488	550,625	364	1,618	256,209
南投縣 Nantou C.	135	48,115	87	119	24,688
雲林縣 Yunlin C.	570	366,091	304	493	85,278
嘉義縣 Chiayi C.	358	346,662	267	517	77,582
屏東縣 Pingtung C.	817	777,847	523	1,914	241,323
臺東縣 Taitung C.	185	114,856	124	217	31,661
花蓮縣 Hualien C.	272	207,622	173	817	124,749
澎湖縣 Penghu C.	334	70,443	310	310	63,495
基隆市 Keelung City	36	196,971	26	1,425	177,642
新竹市 Hsinchu City	73	155,127	65	461	59,576
嘉義市 Chiayi City	178	124,536	90	263	44,295
福建省 Fuchien Prov.	122	77,503	63	486	59,870
金門縣 Kinmen C.	116	65,457	61	472	58,718
連江縣 Lienchiang C.	6	12,046	2	14	1,152
國家公園 National Park	11	3,200	3	5	2,814
其他內政部 指定特設主 管建築機關 Other M.O.I. Const. Orgs.	13	82,516	—	—	—

資料來源：本部國土管理署。

TABLE 78. CONSTRUCTION COMMENCEMENT OF THE YEAR - BY LOCALITY AND USE

Lodging 宿舍安養(H-1) Dormitory, Care		商業類(B類) Commerce		工業、倉儲類 (C類) Industry, Storage		辦公、服務類(G類) Business, Service	
件數 Cases	總樓地板面積 (平方公尺) Total Floor Area (㎡)	件數 Cases	總樓地板面積 (平方公尺) Total Floor Area (㎡)	件數 Cases	總樓地板面積 (平方公尺) Total Floor Area (㎡)	件數 Cases	總樓地板面積 (平方公尺) Total Floor Area (㎡)
37	117,145	77	1,141,664	1,029	3,815,980	963	2,506,097
2	3,649	4	15,917	28	709,912	12	174,345
4	81,515	3	40,197	5	64,139	19	909,049
1	973	9	96,557	237	1,214,995	39	74,889
8	14,931	22	680,845	146	565,675	249	342,667
5	6,041	6	49,137	170	343,258	239	612,302
7	5,519	4	8,305	118	283,567	81	30,713
9	4,234	28	250,231	306	562,448	317	348,786
—	—	1	38,619	21	29,453	5	1,101
—	—	1	448	6	3,361	17	4,153
—	—	2	3,681	33	118,851	34	160,453
2	1,061	6	94,255	60	156,051	25	16,569
—	—	1	557	12	10,115	1	489
—	—	1	4,132	49	30,388	45	13,297
—	—	4	11,077	20	47,887	12	18,064
1	301	5	42,145	65	102,657	64	52,550
1	208	2	42,656	4	6,816	16	13,014
2	1,728	3	9,974	18	27,211	14	8,380
3	936	1	1,424	5	907	5	1,658
—	—	—	—	4	11,215	4	6,179
—	—	—	—	1	2,015	2	1,256
—	—	1	1,263	8	15,521	73	51,623
1	283	1	475	7	1,141	5	1,630
—	—	1	475	7	1,141	4	1,374
1	283	—	—	—	—	1	256
—	—	—	—	—	—	1	45
—	—	—	—	12	70,845	1	11,671

Source :National Land Management Agency, MOI.

表78. 建築物開工統計年累計—按區域別及用途別分(續)

區域別 Locality		休閒、文教類(D類) Leisure, Education		衛生、福利、 更生類(F類) Health, Welfare, Regeneration		公共集會類(A類) Assembly	
		件數 Cases	總樓地板 面積 (平方公尺) Total Floor Area (㎡)	件數 Cases	總樓地板 面積 (平方公尺) Total Floor Area (㎡)	件數 Cases	總樓地板 面積 (平方公尺) Total Floor Area (㎡)
一一三一年一至八月 Jan. - Aug., 2024		160	507,441	54	359,891	6	141,564
新北市	New Taipei City	5	16,157	2	91,972	—	—
臺北市	Taipei City	9	121,766	—	—	—	—
桃園市	Taoyuan City	21	75,354	10	26,140	3	6,818
臺中市	Taichung City	30	82,935	10	111,065	1	133,974
臺南市	Tainan City	19	31,013	4	6,690	—	—
高雄市	Kaohsiung City	10	38,936	9	14,434	—	—
臺灣省	Taiwan Prov.	64	134,119	19	109,590	2	772
宜蘭縣	Yilan C.	7	3,677	1	40	—	—
新竹縣	Hsinchu C.	8	36,786	2	137	—	—
苗栗縣	Miaoli C.	7	11,544	1	352	—	—
彰化縣	Changhua C.	4	2,823	3	2,263	—	—
南投縣	Nantou C.	2	208	2	933	—	—
雲林縣	Yunlin C.	2	719	1	2,828	—	—
嘉義縣	Chiayi C.	3	484	2	1,506	—	—
屏東縣	Pingtung C.	13	41,643	2	4,986	—	—
臺東縣	Taitung C.	4	3,146	2	6,024	2	772
花蓮縣	Hualien C.	7	18,593	1	794	—	—
澎湖縣	Penghu C.	3	1,005	—	—	—	—
基隆市	Keelung City	—	—	—	—	—	—
新竹市	Hsinchu City	3	5,543	1	86,481	—	—
嘉義市	Chiayi City	1	7,948	1	3,246	—	—
福建省	Fuchien Prov.	2	7,161	—	—	—	—
金門縣	Kinmen C.	1	554	—	—	—	—
連江縣	Lienchiang C.	1	6,607	—	—	—	—
國家公園	National Park	—	—	—	—	—	—
其他內政部 指定特設主 管建築機關	Other M.O.I. Const. Orgs.	—	—	—	—	—	—

TABLE 78. CONSTRUCTION COMMENCEMENT OF THE YEAR  
- BY LOCALITY AND USE (CONT.)

宗教、殯葬類(E類) Religion, Funeral		危險物品類(I類) Hazard Contents		其他類 Others		農業設施 Agricultural facility	
		件數 Cases	總樓地板面積 (平方公尺) Total Floor Area (㎡)	件數 Cases	總樓地板面積 (平方公尺) Total Floor Area (㎡)	件數 Cases	總樓地板面積 (平方公尺) Total Floor Area (㎡)
80	188,511	16	17,710	752	1,994,983	741	1,956,230
1	3,802	—	—	4	21,685	1	534
1	2,283	—	—	—	—	—	—
9	115,415	3	2,087	7	7,683	6	7,629
12	17,442	—	—	32	34,939	29	22,502
15	13,525	1	114	164	1,069,469	164	1,069,469
6	14,914	5	2,819	29	48,613	29	48,613
35	20,986	7	12,690	508	805,454	505	804,091
1	1,154	—	—	20	5,784	20	5,784
3	531	—	—	16	15,729	14	14,466
3	1,605	—	—	57	39,454	57	39,454
4	4,736	4	11,788	10	4,870	10	4,870
1	1,605	—	—	29	9,520	29	9,520
1	89	1	376	148	228,984	147	228,884
2	223	—	—	39	189,839	39	189,839
10	4,544	2	526	111	287,172	111	287,172
—	—	—	—	25	10,559	25	10,559
4	4,210	—	—	45	11,983	45	11,983
2	261	—	—	5	757	5	757
2	1,935	—	—	—	—	—	—
—	—	—	—	1	256	1	256
2	93	—	—	2	547	2	547
1	144	—	—	7	6,799	6	3,051
1	144	—	—	6	3,051	6	3,051
—	—	—	—	1	3,748	—	—
—	—	—	—	1	341	1	341
—	—	—	—	—	—	—	—

表79. 建築物開工統計－按月別及構造別分

TABLE 79. CONSTRUCTION COMMENCEMENT - BY MONTH AND MATERIAL

年 (月) 別 Year (Month)	總 計 Grand Total		鋼骨鋼筋混凝土構造 Steel Frame & Reinforced Concrete		混凝土構造 (含鋼筋混凝土構造) Reinforced Concrete	
	總樓地板面積 (平方公尺) Total Floor Area (m <sup>2</sup> )	工程造價 (千元) Construction Cost (NT\$1,000)	總樓地板面積 (平方公尺) Total Floor Area (m <sup>2</sup> )	工程造價 (千元) Construction Cost (NT\$1,000)	總樓地板面積 (平方公尺) Total Floor Area (m <sup>2</sup> )	工程造價 (千元) Construction Cost (NT\$1,000)
一〇四年 2015	25,354,769	216,630,295	2,338,209	19,395,493	19,339,568	168,275,285
一〇五年 2016	20,816,441	183,476,623	1,387,936	13,359,867	15,610,098	139,022,991
一〇六年 2017	23,223,703	211,688,539	1,455,147	14,742,978	16,438,061	146,557,989
一〇七年 2018	26,262,066	242,376,818	2,138,165	25,267,967	18,928,843	172,857,945
一〇八年 2019	27,843,010	271,025,704	1,726,516	19,373,620	21,107,001	200,209,472
一〇九年 2020	32,403,233	307,608,673	2,801,936	28,428,544	23,884,823	227,576,352
一一〇年 2021	30,499,556	283,130,363	2,181,629	23,669,275	23,016,339	217,500,874
一一一年 2022	35,440,102	365,255,586	2,839,985	34,917,525	24,645,212	246,584,085
一一二年 2023	32,568,032	353,053,305	1,940,468	22,104,810	22,249,883	228,194,171
八月 Aug.	2,892,955	32,119,793	213,808	3,260,609	2,002,779	21,715,029
九月 Sept.	1,884,651	18,730,596	86,278	729,028	1,332,975	13,419,455
十月 Oct.	2,517,493	25,928,261	161,429	2,557,963	1,742,433	17,892,497
十一月 Nov.	2,561,582	23,677,927	252,341	1,897,706	1,883,350	18,604,219
十二月 Dec.	2,692,740	25,468,791	105,781	1,026,642	2,099,199	19,909,529
<b>一一三年 2024</b>	<b>21,917,450</b>	<b>229,222,042</b>	<b>1,829,347</b>	<b>20,726,082</b>	<b>14,093,996</b>	<b>146,797,875</b>
一月 Jan.	2,936,239	33,475,844	138,729	1,605,354	1,613,948	17,074,507
二月 Feb.	2,074,625	21,705,325	109,963	1,488,853	1,008,862	10,170,176
三月 Mar.	2,583,199	25,455,955	96,505	899,635	1,763,773	17,346,109
四月 Apr.	2,724,120	26,670,024	95,702	1,075,697	1,935,087	20,078,155
五月 May	2,781,252	28,781,129	355,332	3,835,450	1,807,579	18,751,991
六月 June	1,960,466	20,714,732	204,602	2,319,965	1,330,882	13,216,987
七月 July	4,238,774	44,125,214	802,930	8,005,982	2,642,827	28,090,690
八月 Aug.	2,618,775	28,293,819	25,584	1,495,146	1,991,038	22,069,260
較上月增減(%) VS.with Last Month	-38.22	-35.88	-96.81	-81.32	-24.66	-21.44
較上年同月增減(%) VS. with Last Year	-9.48	-11.91	-88.03	-54.15	-0.59	1.63

資料來源：本部國土管理署。

鋼構造(94年以前為 鋼架構造) Steel		磚構造 Brick		木構造 Wooden		其 他 Others	
總樓地板面積 (平方公尺) Total Floor Area (m <sup>2</sup> )	工程造價 (千元) Construction Cost (NT\$1,000)	總樓地板面積 (平方公尺) Total Floor Area (m <sup>2</sup> )	工程造價 (千元) Construction Cost (NT\$1,000)	總樓地板面積 (平方公尺) Total Floor Area (m <sup>2</sup> )	工程造價 (千元) Construction Cost (NT\$1,000)	總樓地板面積 (平方公尺) Total Floor Area (m <sup>2</sup> )	工程造價 (千元) Construction Cost (NT\$1,000)
3,555,345	28,449,398	54,050	200,667	17,517	56,354	50,080	253,098
3,677,692	30,543,688	56,076	178,018	23,106	69,581	61,533	302,478
5,102,790	49,082,506	98,301	403,638	8,008	29,332	121,396	872,096
5,029,793	43,538,601	105,659	464,482	24,541	75,891	35,065	171,932
4,949,202	51,222,224	48,556	169,881	10,383	40,825	1,352	9,682
5,615,047	51,117,688	87,731	422,494	6,006	20,416	7,690	43,179
5,223,188	41,679,368	54,297	191,614	22,836	78,926	1,267	10,306
7,748,315	82,957,445	50,428	163,675	26,832	98,140	129,330	534,716
8,203,264	102,096,336	151,112	574,197	18,534	62,333	4,771	21,458
661,259	7,093,503	15,109	50,652	—	—	—	—
451,209	4,529,415	10,869	42,479	3,264	9,807	56	412
602,122	5,440,508	6,018	19,726	5,491	17,567	—	—
411,234	3,123,320	13,750	49,920	907	2,762	—	—
472,394	4,474,906	10,086	34,608	911	4,277	4,369	18,829
<b>5,849,527</b>	<b>61,185,537</b>	<b>126,655</b>	<b>451,062</b>	<b>5,562</b>	<b>18,610</b>	<b>12,363</b>	<b>42,876</b>
1,158,298	14,694,525	23,500	94,931	1,764	6,527	—	—
919,119	9,929,800	28,450	86,712	181	600	8,050	29,184
705,567	7,145,651	15,359	58,376	1,995	6,184	—	—
687,380	5,497,347	91	390	1,622	5,299	4,238	13,136
610,734	6,168,100	7,607	25,588	—	—	—	—
415,341	5,138,633	9,641	39,147	—	—	—	—
770,263	7,950,798	22,754	77,744	—	—	—	—
582,825	4,660,683	19,253	68,174	—	—	75	556
-24.33	-41.38	-15.39	-12.31	--	--	--	--
-11.86	-34.30	27.43	34.59	--	--	--	--

Source :National Land Management Agency, MOI.

表80. 建築物開工統計—按區域別及構造別分

TABLE 80. CONSTRUCTION COMMENCEMENT - BY LOCALITY AND MATERIAL

區域別 Locality	總計 Grand Total		鋼骨鋼筋混凝土構造 Steel Frame & Reinforced Concrete		混凝土構造 (含鋼筋混凝土構造) Reinforced Concrete	
	總樓地板面積 (平方公尺) Total Floor Area (m <sup>2</sup> )	工程造價 (千元) Construction Cost (NT\$1,000)	總樓地板面積 (平方公尺) Total Floor Area (m <sup>2</sup> )	工程造價 (千元) Construction Cost (NT\$1,000)	總樓地板面積 (平方公尺) Total Floor Area (m <sup>2</sup> )	工程造價 (千元) Construction Cost (NT\$1,000)
一一三年八月 Aug., 2024	2,618,775	28,293,819	25,584	1,495,146	1,991,038	22,069,260
新北市 New Taipei City	133,919	2,096,500	—	—	104,508	1,556,122
臺北市 Taipei City	258,435	3,761,765	—	—	256,168	3,719,695
桃園市 Taoyuan City	624,592	6,877,944	—	—	502,914	5,640,750
臺中市 Taichung City	541,947	6,208,459	2,085	14,467	467,686	5,624,863
臺南市 Tainan City	294,930	2,045,325	179	1,094	157,706	1,268,833
高雄市 Kaohsiung City	266,836	2,654,263	129	880	225,072	2,369,708
臺灣省 Taiwan Prov.	457,325	3,054,532	22,944	135,147	256,305	1,774,768
宜蘭縣 Yilan C.	14,816	96,825	—	—	13,653	89,493
新竹縣 Hsinchu C.	10,916	55,202	—	—	9,454	47,888
苗栗縣 Miaoli C.	78,227	523,943	9,782	61,832	59,423	425,822
彰化縣 Changhua C.	28,862	166,415	11,428	63,437	17,434	102,978
南投縣 Nantou C.	3,447	19,356	—	—	825	4,760
雲林縣 Yunlin C.	54,591	279,767	347	2,020	13,923	83,719
嘉義縣 Chiayi C.	44,299	263,155	498	2,790	27,625	169,237
屏東縣 Pingtung C.	80,202	487,940	889	5,068	28,229	217,396
臺東縣 Taitung C.	14,094	84,558	—	—	10,987	69,364
花蓮縣 Hualien C.	51,641	507,942	—	—	4,712	27,802
澎湖縣 Penghu C.	14,516	71,601	—	—	11,991	59,966
基隆市 Keelung City	13,668	175,852	—	—	13,168	171,977
新竹市 Hsinchu City	14,527	115,383	—	—	14,527	115,383
嘉義市 Chiayi City	33,519	206,593	—	—	30,354	188,983
福建省 Fuchien Prov.	8,796	33,425	—	—	8,796	33,425
金門縣 Kinmen C.	8,796	33,425	—	—	8,796	33,425
連江縣 Lienchiang C.	—	—	—	—	—	—
國家公園 National Park	247	1,343,558	247	1,343,558	—	—
其他內政部 指定特設主 管建築機關 Other M.O.I. Const. Orgs.	31,748	218,048	—	—	11,883	81,096

資料來源：本部國土管理署。

鋼構造 Steel		磚構造 Brick		木構造 Wooden		其他 Others	
總樓地板面積 (平方公尺) Total Floor Area (m <sup>2</sup> )	工程造價 (千元) Construction Cost (NT\$1,000)	總樓地板面積 (平方公尺) Total Floor Area (m <sup>2</sup> )	工程造價 (千元) Construction Cost (NT\$1,000)	總樓地板面積 (平方公尺) Total Floor Area (m <sup>2</sup> )	工程造價 (千元) Construction Cost (NT\$1,000)	總樓地板面積 (平方公尺) Total Floor Area (m <sup>2</sup> )	工程造價 (千元) Construction Cost (NT\$1,000)
582,825	4,660,683	19,253	68,174	—	—	75	556
29,411	540,378	—	—	—	—	—	—
2,192	41,514	—	—	—	—	75	556
118,675	1,220,452	3,003	16,742	—	—	—	—
72,176	569,129	—	—	—	—	—	—
137,045	775,398	—	—	—	—	—	—
41,635	283,675	—	—	—	—	—	—
161,826	1,093,185	16,250	51,432	—	—	—	—
1,163	7,332	—	—	—	—	—	—
1,462	7,314	—	—	—	—	—	—
9,022	36,289	—	—	—	—	—	—
—	—	—	—	—	—	—	—
2,622	14,596	—	—	—	—	—	—
28,889	158,599	11,432	35,429	—	—	—	—
16,100	90,905	76	223	—	—	—	—
47,142	252,813	3,942	12,663	—	—	—	—
3,107	15,194	—	—	—	—	—	—
46,929	480,140	—	—	—	—	—	—
1,725	8,518	800	3,117	—	—	—	—
500	3,875	—	—	—	—	—	—
—	—	—	—	—	—	—	—
3,165	17,610	—	—	—	—	—	—
—	—	—	—	—	—	—	—
—	—	—	—	—	—	—	—
—	—	—	—	—	—	—	—
19,865	136,952	—	—	—	—	—	—

Source :National Land Management Agency, MOI.



表81. 國家(自然)公園遊憩據點遊客人次及車輛次

年 (月) 別 Year (Month)	遊憩據點數(處) No. of Spots	遊客人次 Person-Times of Visitors	合計 Total
一〇四年 2015	51	28,720,559	2,864,836
一〇五年 2016	51	22,917,868	2,773,279
一〇六年 2017	51	21,905,892	2,927,127
一〇七年 2018	51	19,387,655	2,660,924
一〇八年 2019	52	21,607,114	3,071,065
一〇九年 2020	52	17,716,811	3,245,123
一一〇年 2021	52	13,357,301	2,441,633
一一一年 2022	52	17,280,092	2,781,455
一一二年 2023	52	22,761,212	2,657,643
八月 Aug.	52	1,614,912	205,011
九月 Sept.	52	1,576,245	175,445
十月 Oct.	52	1,971,222	219,178
十一月 Nov.	52	2,013,122	228,957
十二月 Dec.	52	1,819,521	207,087
一一三年 2024	52	14,516,059	1,669,863
一月 Jan.	52	1,805,884	207,036
二月 Feb.	52	2,270,919	273,671
三月 Mar.	52	2,230,360	223,580
四月 Apr.	52	1,600,356	173,353
五月 May	52	1,694,648	180,193
六月 June	52	1,696,846	201,374
七月 July	52	1,663,497	217,692
八月 Aug.	52	1,553,549	192,964
較上月增減(%) VS. with Last Month	0.00	-6.61	-11.36
較上年同月增減(%) VS. with Last Year	0.00	-3.80	-5.88

資料來源：本部國家公園署。  
 說明：國家(自然)公園包括墾丁(民國71年公告)、玉山(74年)、陽明山(74年)、太魯閣(75年)、露霸(81年)、金門(84年)、東沙環礁(96年)、台江(98年)、國家自然公園(100年)及澎湖南方四島(103年)等十處，其中東沙環礁暫不對外開放，但於高雄市設立海洋國家公園管理處負責其保育復育等經營管理工作，並兼辦遊客中心業務，提供民眾參觀導覽服務；國家自然公園於100年12月開園，自102年納入統計；澎湖南方四島於103年10月18日開園，自104年納入統計。

TABLE 81. VISITORS AND VEHICLES OF SPOTS IN NATIONAL (NATURE) PARKS

車 輛 次 Vehicle-Times			
大型車 Buses	中型車 Vans	小型車 Sedans	機車 Motorcycles
269,279	164,129	1,758,276	673,152
221,979	158,142	1,743,426	649,732
195,986	153,988	1,994,281	582,872
178,235	130,752	1,812,306	539,631
243,380	134,148	2,106,936	586,601
111,569	182,555	2,389,804	561,195
67,016	129,282	1,821,337	423,998
85,118	139,778	2,055,792	500,766
88,143	140,269	1,929,631	499,600
5,980	7,873	154,217	36,941
5,846	7,771	126,056	35,772
8,277	11,443	154,757	44,701
8,186	13,341	157,958	49,472
7,207	14,162	144,079	41,639
69,573	90,243	1,134,415	375,632
6,621	13,125	139,579	47,711
6,553	14,768	194,251	58,099
9,436	14,006	147,818	52,320
6,485	8,176	114,753	43,939
6,286	9,730	118,412	45,765
5,924	9,741	141,718	43,991
5,482	11,127	156,782	44,301
22,786	9,570	121,102	39,506
315.65	-13.99	-22.76	-10.82
281.04	21.55	-21.47	6.94

Source: National Park Service, MOI.  
 Note: National (Nature) Parks include Kenting (proclaimed in 1982), Yushan (1985), Yangmingshan (1985), Taroko (1986), SheiPa (1992), Kinmen (1995), Dongsha Marine (2007), Taijiang (2009), National Nature Park (2011) and South Penghu Marine (2014). Dongsha Marine is not open temporarily to the public, but the Marine National Park Administration Office has been founded in Kaohsiung City in Oct. 2007 to take charge of the ecological protection and rehabilitation as well as providing some environmental knowledge introduction with regard to marine ecotourism for the public. National Nature Park was opened in Dec. 2011, and was incorporated into statistics starting from 2013. South Penghu Marine National Park was opened in Oct., 2014, and was incorporated into statistics starting from 2015.

## 名詞定義

人口成長(增加)率	(‰)=	當年(月)人口增加數÷上年(月)底人口數×1,000
性比例	(女=100)=	當年(月)底男性人口÷當年(月)底女性人口×100
戶量	(人/戶)=	當年(月)底人口數÷當年(月)底戶數
人口密度	(人/平方公里)=	當年(月)底人口數÷當年(月)底土地面積
年(月)中人口數	(人)=	(當年(月)底人口數+上年(月)底人口數)÷2
粗出生率	(‰)=	當年(月)出生人數÷當年(月)中人口數×1,000
粗死亡率	(‰)=	當年(月)死亡人數÷當年(月)中人口數×1,000
粗結婚率	(‰)=	當年(月)結婚對數÷當年(月)中人口數×1,000
粗離婚率	(‰)=	當年(月)離婚對數÷當年(月)中人口數×1,000
自然增加率	(‰)=	粗出生率-粗死亡率
社會增加率	(‰)=	(當年(月)遷入人口數-當年(月)遷出人口數)÷當年(月)中人口數×1,000
人口總增加率	(‰)=	自然增加率+社會增加率
平均每合作社股金	(千元)=	當年(期)底合作社股金總額÷當年(期)底社(場)數
刑案發生率	(件/十萬人)=	當年(月)刑案發生件數÷當年(月)中人口數×100,000
犯罪人口率	(人/十萬人)=	當年(月)嫌疑犯人數÷當年(月)中人口數×100,000
刑案破獲率	(%)=	當年(月)刑案破獲件數÷當年(月)刑案發生件數×100
消防安全檢查合格率	(%)=	當年(月)消防安全設備合格件次÷當年(月)消防安全設備檢查件次×100