

中華民國
內政統計月報

MONTHLY BULLETIN OF INTERIOR STATISTICS
REPUBLIC OF CHINA

中華民國一一三年四月
APRIL 2024

內政部
一一三年六月編印

MINISTRY OF THE INTERIOR, REPUBLIC OF CHINA

編輯說明

- 一、本月報之編印目的在提供本部主要業務之一般概況資料，以供釐訂政策及實施考核之參據，並提供本部網站 <https://www.moi.gov.tw/stat/> 查詢。
- 二、本月報所載資料部分數字間有修正者，凡與前期數字不同者，以本期數字為準。
- 三、本月報所用符號如下：
 - ：無數字或數值無統計
 - Ⓡ：修正數
 - ...：數字尚未發布
 - 0：數字不及半單位
 - ：數值無意義

Explanatory Notes

1. The main purpose of compiling this Monthly Bulletin is to show the results of general administrative work of Ministry of the Interior.
It is intended to provide data for decision-making and evaluation.
2. In case the figures given in this issue don't agree with the corresponding figures in the previous issue because of revising, take the numerals of this issue as the basis.
3. The following symbols are used for tables:
 - : zero or not available
 - Ⓡ: revised figure
 - ... : not yet published
 - 0 : less than half an unit
 - : meaningless

目次

	頁次
編輯說明.....	1
目次.....	2
提要分析.....	7
一、地方行政區劃.....	8
二、人口概況.....	9
三、合作事業及人民團體.....	10
四、土地建物登記.....	11
五、治安維護.....	12
六、移民.....	13
七、消防與緊急救護.....	14
八、國土管理.....	15
統計表.....	17
表 1. 內政統計指標.....	18
一、戶政	
表 2. 村里鄰戶數暨現住人口—按月別分.....	24
表 3. 村里鄰戶數暨現住人口—按區域別分.....	26
表 4. 現住人口動態登記—按月別分.....	28
表 5. 現住人口動態登記—按區域別分.....	32
表 6. 現住人口動態登記年累計—按區域別分.....	36
表 7. 結婚及離婚登記—按國籍及月別分.....	40
表 8. 結婚及離婚登記年累計—按國籍及區域別分.....	44
表 9. 現住人口遷入遷出登記—按月別分.....	48
表 10. 現住人口遷入遷出登記—按區域別分.....	60
表 11. 現住人口遷入遷出登記年累計—按區域別分.....	72
表 12. 現住原住民人口數—按月別分.....	84
表 13. 現住原住民人口數—按區域別分.....	86
表 14. 戶政管理及便民服務案件.....	88
二、合作事業及人民團體	
表 15. 合作事業概況.....	92
表 16. 全國性人民團體.....	94
三、地政	
表 17. 辦理土地登記及標示變更登記—按月別分.....	96
表 18. 辦理土地登記及標示變更登記—按區域別分.....	100
表 19. 辦理土地所有權登記—按月別分.....	104
表 20. 辦理土地所有權登記—按區域別分.....	108
表 21. 辦理土地他項權利登記—按月別分.....	112
表 22. 辦理土地他項權利登記—按區域別分.....	114
表 23. 辦理建物登記及標示變更登記—按月別分.....	116
表 24. 辦理建物登記及標示變更登記—按區域別分.....	120
表 25. 辦理建物所有權登記—按月別分.....	124
表 26. 辦理建物所有權登記—按區域別分.....	128
表 27. 辦理建物他項權利登記—按月別分.....	132
表 28. 辦理建物他項權利登記—按區域別分.....	134
表 29. 測量案件統計.....	136
表 30. 都市地價指數.....	138
四、警政	
表 31. 警察機關受(處)刑刑事事件.....	140
表 32. 警察機關受(處)理暴力犯罪.....	144
表 33. 警察機關查獲少年嫌疑犯人數.....	148
表 34. 警察機關檢肅毒品統計.....	150
表 35. 警察機關查獲槍枝、彈藥、刀械數量.....	152

	頁次
表 36. 警察機關處理違反社會秩序維護法案件.....	154
表 37. 警察機關處理集會遊行發生數.....	156
表 38. 警察機關處理經濟案件.....	158
五、移民	
表 39. 實際入國(境)人數—按性別、年齡及身分分.....	162
表 40. 實際入國(境)人數—按入國(境)地點分.....	164
表 41. 實際出國(境)人數—按性別、年齡及身分分.....	166
表 42. 實際出國(境)人數—按出國(境)地點分.....	168
表 43. 外僑居留人數及查處違法外來人口.....	170
表 44. 外來人口居留人數.....	172
表 45. 外來人口停留人數.....	174
表 46. 外來人口逾期居留人數.....	176
表 47. 外來人口逾期停留人數.....	178
表 48. 小三通統計.....	180
表 49. 大陸地區配偶申請來臺團聚通過訪查及面(訪)談.....	182
表 50. 新住民發展基金核定補助.....	184
表 51. 移民輔導成果.....	188
六、消防	
表 52. 消防安全設備查察處理.....	192
表 53. 火災次數—按起火處所分.....	194
表 54. 火災次數—按起火原因分.....	196
表 55. 火災次數—按類別及時間分.....	198
表 56. 火災死傷人數及財物損失.....	200
表 57. 起火建築物.....	204
表 58. 火災出動人員、車輛及其他裝備.....	208
表 59. 消防緊急救護服務.....	210
表 60. 消防緊急救護急救處置.....	212
七、國土管理及國家公園	
表 61. 核發建築物建造執照—按月別及用途別分.....	214
表 62. 核發建築物建造執照—按區域別及用途別分.....	218
表 63. 核發建築物建造執照年累計—按區域別及用途別分.....	222
表 64. 核發建築物建造執照—按月別及構造別分.....	226
表 65. 核發建築物建造執照—按區域別及構造別分.....	228
表 66. 核發建築物拆除執照—按月別及用途別分.....	230
表 67. 核發建築物拆除執照—按區域別及用途別分.....	232
表 68. 核發建築物使用執照—按月別及用途別分.....	234
表 69. 核發建築物使用執照—按區域別及用途別分.....	238
表 70. 核發建築物使用執照年累計—按區域別及用途別分.....	242
表 71. 核發建築物使用執照—按月別及構造別分.....	246
表 72. 核發建築物使用執照—按區域別及構造別分.....	248
表 73. 核發建築物使用執照—按高度別分.....	250
表 74. 核發建築物使用執照—按層數別分.....	252
表 75. 核發建築物使用執照—按使用分區別分.....	254
表 76. 建築物開工統計—按月別及用途別分.....	256
表 77. 建築物開工統計—按區域別及用途別分.....	260
表 78. 建築物開工統計年累計—按區域別及用途別分.....	264
表 79. 建築物開工統計—按月別及構造別分.....	268
表 80. 建築物開工統計—按區域別及構造別分.....	270
表 81. 國家(自然)公園遊憩據點遊客人次及車輛次.....	272
名詞定義.....	274

CONTENTS

	Page
EXPLANATORY NOTES.....	1
CONTENTS.....	2
SUMMARY ANALYSIS.....	7
STATISTICAL TABLES.....	17
Table 1. Statistical Indicators of Interior	18
I . POPULATION	
Table 2. Number of Villages, Neighborhoods, Households and Resident Population — by Month.....	24
Table 3. Number of Villages, Neighborhoods, Households and Resident Population — by Locality.....	26
Table 4. Mobility Status of Resident Population — by Month.....	28
Table 5. Mobility Status of Resident Population — by Locality.....	32
Table 6. Mobility Status of Resident Population of the Year — by Locality.....	36
Table 7. Marriage and Divorce Registrations — by Nationality and Month.....	40
Table 8. Marriage and Divorce Registrations of the Year — by Nationality and Locality.....	44
Table 9. Migration Registration of Resident Population — by Month.....	48
Table 10. Migration Registration of Resident Population — by Locality.....	60
Table 11. Migration Registration of Resident Population of the Year — by Locality.....	72
Table 12. Indigenous People — by Month.....	84
Table 13. Indigenous People — by Locality.....	86
Table 14. Offense and Service Cases of Population Administration	88
II . COOPERATIVE AND CIVIL ASSOCIATIONS	
Table 15. Cooperative Business	92
Table 16. National-wide Civic Associations	94
III . LAND ADMINISTRATION	
Table 17. Registration of Land and Registration of Change in Land Descriptions — by Month.....	96
Table 18. Registration of Land and Registration of Change in Land Descriptions — by Locality.....	100
Table 19. Registration of Land Ownership — by Month.....	104
Table 20. Registration of Land Ownership — by Locality.....	108
Table 21. Registration of Other Rights in Land — by Month.....	112
Table 22. Registration of Other Rights in Land — by Locality.....	114
Table 23. Registration of Buildings and Registration of Change in Building Descriptions — by Month.....	116

	Page
Table 24. Registration of Buildings and Registration of Change in Building Descriptions — by Locality.....	120
Table 25. Registration of Buildings' Ownership — by Month.....	124
Table 26. Registration of Buildings' Ownership — by Locality.....	128
Table 27. Registration of Other Rights in Buildings — by Month.....	132
Table 28. Registration of Other Rights in Buildings — by Locality.....	134
Table 29. Land Survey Cases	136
Table 30. Indices of Urban Land Price	138
IV . POLICE ADMINISTRATION	
Table 31. Offenses Handled by Police Organizations	140
Table 32. Violent Crime Handled by Police Organizations	144
Table 33. Juvenile Offenders Handled by Police Organizations	148
Table 34. Offenses of Narcotic Drugs	150
Table 35. Illegal Guns, Pistols, Ammunition and Knives Captured by Police Organizations.....	152
Table 36. Violation of the Law for Maintaining Social Order	154
Table 37. Assembly and Parade Handled by Police Organizations.....	156
Table 38. Discovered Economic Frauds Handled by Police Organizations	158
V . IMMIGRATION	
Table 39. Entry Persons — by Sex, Age, Identity.....	162
Table 40. Entry Persons — by Arriving Point.....	164
Table 41. Exit Persons — by Sex, Age, Identity.....	166
Table 42. Exit Persons — by Departing Point.....	168
Table 43. Foreign Residents and Ferreted Illegal Foreign Residents	170
Table 44. Non-household-registered Residents	172
Table 45. Foreign Sojourns	174
Table 46. Overstayed Foreign Nationals with Resident Visa.....	176
Table 47. Overstayed Foreign Nationals with Tourist Visa.....	178
Table 48. Mini Three-link Transportation.....	180
Table 49. Visit and Interview Applications for Mainland Chinese Spouses Coming to Taiwan to Get Together with Family Members.....	182
Table 50. Subsidies of New Immigrants Development Fund.....	184
Table 51. Immigrant Consultation and Assistance	188
VI . FIRE FIGHTING	
Table 52. Inspection and Supervision of Fire Safety Equipment.....	192
Table 53. Number of Fires — by Caught Place.....	194
Table 54. Number of Fires — by Cause.....	196
Table 55. Number of Fires — by Classification and Fire Time.....	198

	Page
Table 56. Losses of Fire Disasters	200
Table 57. Number of Fires of Caught Buildings	204
Table 58. Fire Services and Call Frequency	208
Table 59. Emergency Medical Services.....	210
Table 60. Rescue Treatments of Emergency Medical Services.....	212
VII. NATIONAL LAND MANAGEMENT AND NATIONAL PARK SERVICE	
Table 61. Issued Building Construction License — by Month and Use.....	214
Table 62. Issued Building Construction License — by Locality and Use.....	218
Table 63. Issued Building Construction License of the Year — by Locality and Use.....	222
Table 64. Issued Building Construction License — by Month and Material.....	226
Table 65. Issued Building Construction License — by Locality and Material.....	228
Table 66. Issued Building Demolition License — by Month and Use.....	230
Table 67. Issued Building Demolition License — by Locality and Use.....	232
Table 68. Issued Building Usage License — by Month and Use.....	234
Table 69. Issued Building Usage License — by Locality and Use.....	238
Table 70. Issued Building Usage License of the Year — by Locality and Use.....	242
Table 71. Issued Building Usage License — by Month and Material.....	246
Table 72. Issued Building Usage License — by Locality and Material.....	248
Table 73. Issued Building Usage License — by Height.....	250
Table 74. Issued Building Usage License — by Story.....	252
Table 75. Issued Building Usage License — by Landuse Zones.....	254
Table 76. Construction Commencement — by Month and Use.....	256
Table 77. Construction Commencement — by Locality and Use.....	260
Table 78. Construction Commencement of the Year — by Locality and Use.....	264
Table 79. Construction Commencement — by Month and Material.....	268
Table 80. Construction Commencement — by Locality and Material.....	270
Table 81. Visitors and Vehicles of Spots in National (Nature) Parks.....	272
DEFINITION.....	274

提要分析

SUMMARY ANALYSIS

一、地方行政區劃

現有行政區域包括臺灣省、福建省及新北、臺北、桃園、臺中、臺南、高雄等6個直轄市；臺灣省設11縣、3省轄市，福建省設2縣。

直轄市、縣、省轄市下設368個鄉鎮市區；包括146個鄉、38個鎮、14個縣轄市、170個區。

113年4月底鄉鎮市區下共設7,748個村里，村里下設有14萬3,341個鄰，分別較上月持平及增加6鄰，平均每個村里有19鄰；平均每個鄰有65戶，以臺北市111戶為最多，臺中市85戶次之；平均每個村里有1,198戶，以臺北市2,338戶最多，桃園市1,764戶次之。

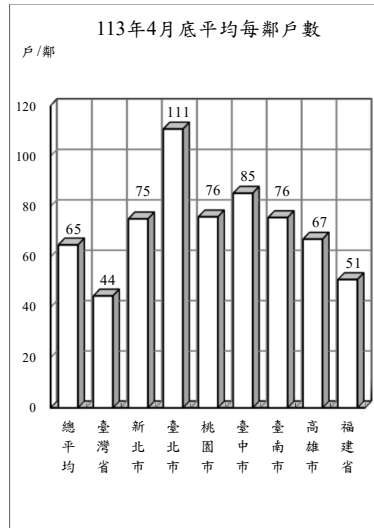

地方行政區劃

單位：個

年(月)底別	直轄市、縣、市數			鄉、鎮、市、區數				村、里數	編組鄰數
	直轄市	縣	省轄市	鄉	鎮	縣轄市	區		
民國104年底	6	13	3	146	38	14	170	7,851	148,400
民國105年底	6	13	3	146	38	14	170	7,851	148,234
民國106年底	6	13	3	146	38	14	170	7,851	148,391
民國107年底	6	13	3	146	38	14	170	7,760	143,574
民國108年底	6	13	3	146	38	14	170	7,760	143,647
民國109年底	6	13	3	146	38	14	170	7,760	143,747
民國110年底	6	13	3	146	38	14	170	7,734	143,204
民國111年底	6	13	3	146	38	14	170	7,748	143,349
民國112年底	6	13	3	146	38	14	170	7,748	143,332
民國113年4月底	6	13	3	146	38	14	170	7,748	143,341

說明：彰化縣員林鎮與苗栗縣頭份鎮分別於104年8月8日與10月5日改制為縣轄市。

二、人口概況

113年4月底人口數2,341萬5,100人，性比例為97.25，平均每戶2.52人，人口密度為每平方公里647人，其中以臺北市每平方公里9,231人最高。

各直轄市、縣(市)人口中，以新北市404萬3,031人占17.27%最多、臺中市285萬285人占12.17%居次、高雄市273萬5,981人占11.68%再次之。

113年4月出生登記計1萬753人，較上月減少0.68%；月粗出生率為0.46‰。死亡登記1萬6,654人，較上月減少5.19%；月粗死亡率為0.71‰。

113年4月結婚登記計7,182對，較上月減少41.71%；月粗結婚率為0.31‰。離婚及終止結婚登記4,499對，較上月減少0.02%；月粗離婚率為0.19‰。

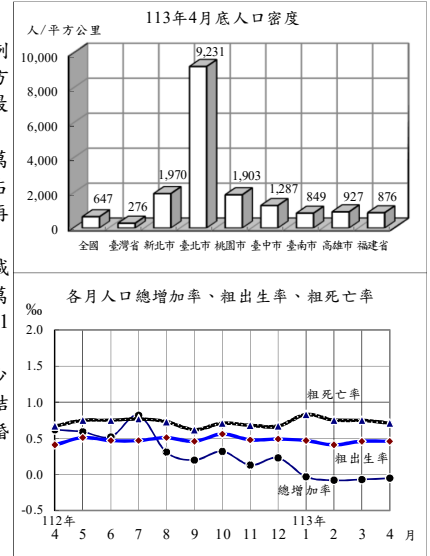

戶籍登記

年(月)別	戶數 ①	人口數 ①	戶量(人/戶) ①	人口密度(人/平方公里) ①	動態登記			
					出生人數	死亡人數	結婚對數②	離婚(終止結婚)對數②
民國104年	8,468,978	23,492,074	2.77	649.01	213,598	163,858	154,346	53,459
民國105年	8,561,383	23,539,816	2.75	650.32	208,440	172,405	147,861	53,837
民國106年	8,649,000	23,571,227	2.73	651.19	193,844	171,242	138,034	54,412
民國107年	8,734,477	23,588,932	2.70	651.68	181,601	172,784	135,403	54,443
民國108年	8,832,745	23,603,121	2.67	652.07	177,767	176,296	134,524	54,473
民國109年	8,933,814	23,561,236	2.64	650.92	165,249	173,156	121,702	51,680
民國110年	9,006,580	23,375,314	2.60	645.78	153,820	183,732	114,606	47,887
民國111年	9,089,450	23,264,640	2.56	642.72	138,986	207,230	124,997	50,609
民國112年	9,240,823	23,420,442	2.53	647.02	135,571	205,368	125,192	53,085
民國113年	9,279,140	23,415,100	2.52	646.87	42,266	71,146	41,601	17,345
民國113年4月	9,279,140	23,415,100	2.52	646.87	10,753	16,654	7,182	4,499

附註：①係指年(月)底數；②包含同性登記之資料。

三、合作事業及人民團體

112年底合作事業社(場)數3,722個，較112年6月底減少3.07%；合作事業社(場)員數計有個人社員165萬1,437人及法人社員4,200個，分別較112年6月底減少4.56%及6.52%。

112年底全國性人民團體計有2萬4,463個，以社會團體2萬3,994個占98.08%為最多，職業團體377個占1.54%次之，政治團體92個占0.38%居第3。

社會團體中以學術文化團體5,975個最多，社會服務及慈善團體5,688個次之，經濟業務團體4,194個居第3，3者合計占66.09%；職業團體中包含商業團體163個、工業團體157個及自由職業團體57個；政治團體則為政黨92個。

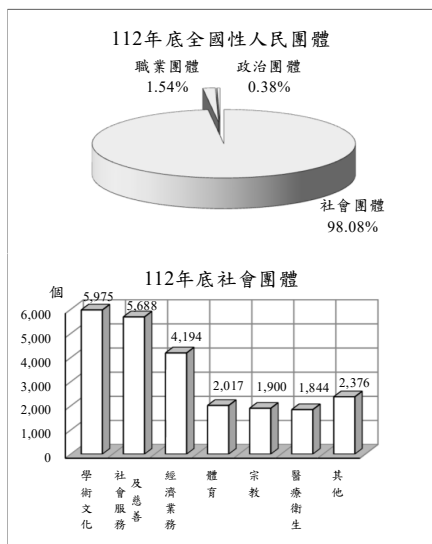

合作事業及人民團體

年(月)底別	合作事業			全國性人民團體 (個)					
	社(場)數 (個)	個人社員 (人)	法人社員 (個)	政治團體	職業團體	社會團體			
						學術文化團體	社會服務及慈善團體	經濟業務團體	其他社會團體
民國104年底	4,324	2,211,438	5,346	334	340	3,405	3,071	2,630	5,265
民國105年底	4,260	2,130,344	4,994	353	350	3,719	3,324	2,883	5,613
民國106年底	4,111	2,081,936	4,976	378	354	3,881	3,492	3,035	5,869
民國107年底	4,004	1,999,715	5,096	339	359	4,295	3,887	3,379	6,331
民國108年底	3,867	1,970,339	4,746	336	366	4,690	4,240	3,684	6,825
民國109年底	3,937	1,851,860	4,723	127	369	5,040	4,669	3,894	7,233
民國110年底	3,885	1,870,374	4,729	112	371	5,347	5,002	4,041	7,584
民國111年底	3,872	1,761,607	4,582	82	375	5,636	5,269	4,078	7,795
民國112年底	3,722	1,651,437	4,200	92	377	5,975	5,688	4,194	8,137

四、土地、建物登記

113年4月受理各項土地登記29萬7,495筆、面積1億7,452萬平方公尺，分別較上月增加0.78%及4.42%；其中標示變更登記1萬9,645筆、面積6,160萬平方公尺，所有權第一次登記286筆、面積33萬平方公尺，所有權移轉登記12萬455筆、面積7,062萬平方公尺，他項權利登記15萬7,109筆、面積4,197萬平方公尺。

113年4月受理各項建物登記17萬5,606棟、面積2,605萬平方公尺，分別較上月增加1.01%及減少4.93%；其中標示變更登記6,866棟、面積287萬平方公尺，所有權第一次登記1萬520棟、面積224萬平方公尺，所有權移轉登記4萬6,800棟、面積509萬平方公尺，他項權利登記11萬1,420棟、面積1,585萬平方公尺。

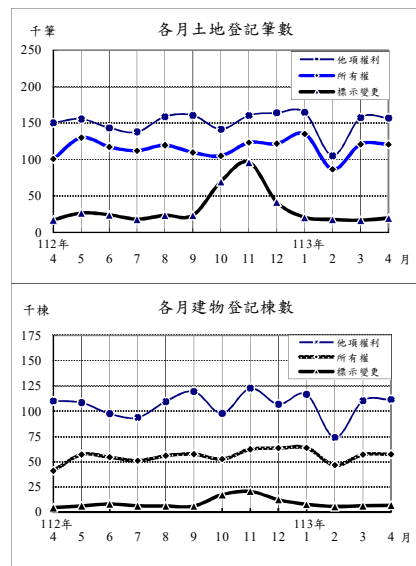

土地、建物登記概況

年(月)別	土地登記 (筆)				建物登記 (棟)			
	標示變更登記	所有權登記		他項權利登記	標示變更登記	所有權登記		他項權利登記
		第一次登記	移轉登記			第一次登記	移轉登記	
民國104年	480,367	13,413	1,392,421	1,531,152	218,780	126,742	438,047	1,051,595
民國105年	431,646	13,131	1,129,131	1,446,163	168,271	122,307	378,661	1,031,160
民國106年	431,428	10,913	1,180,807	1,503,681	176,322	110,419	405,806	1,060,117
民國107年	465,330	10,863	1,208,337	1,595,620	152,665	116,589	418,546	1,131,387
民國108年	409,334	10,267	1,258,113	1,610,634	151,588	119,459	456,234	1,105,479
民國109年	478,592	8,796	1,594,812	1,725,745	292,929	117,363	474,579	1,138,981
民國110年	469,421	6,882	1,498,393	1,708,082	137,271	125,779	501,807	1,118,503
民國111年	394,452	8,772	1,396,941	1,714,812	116,718	130,922	481,959	1,127,748
民國112年	389,653	8,290	1,355,934	1,747,163	103,754	149,253	488,053	1,223,181
民國113年	74,855	1,200	462,259	584,458	26,630	48,445	176,462	412,237
民國113年4月	19,645	286	120,455	157,109	6,866	10,520	46,800	111,420

五、治安維護

113年4月警察機關處理刑事案件(包括補報數)總計2萬1,163件,較上月增加2.39%;其中竊盜占13.67%,暴力犯罪占0.14%,其他占86.18%;暴力犯罪中以強盜搶奪占46.67%為最多。刑事案件若不含補報數,當期發生件數4,784件,較上月減少17.56%。

113年4月嫌疑犯人數2萬1,730人,較上月減少0.82%;其中12歲~未滿18歲之少年嫌疑犯833人占3.83%,較上月增加9.61%。

113年4月警察機關處理違反社會秩序維護法案件總計535件、963人,分別較上月減少17.82%及13.79%。

113年4月集會遊行255件,較上月減少11.76%,其中未申請102件占40.00%。

113年4月查獲經濟案件854件,較上月減少2.40%;其中侵害智慧財產權243件最多,違反金融82件次之。

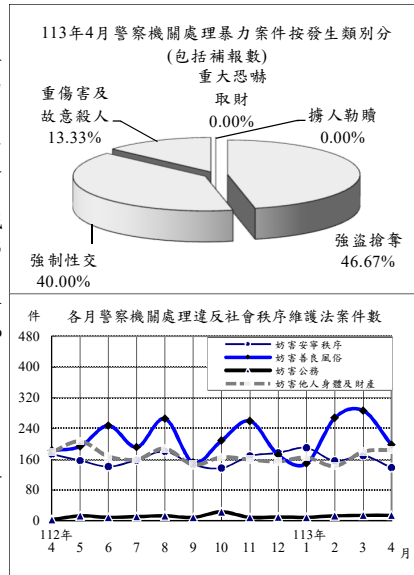

治安維護

年(月)別	刑事案件				違反社會秩序維護法		集會遊行件數(件)	查獲經濟案件(件)
	發生件數(含補報數)(件)	發生件數(當期)(件)	嫌疑犯(人)		件數	人數		
			少年	其他				
民國104年	297,800	257,047	269,296	11,002	5,237	13,709	5,786	8,428
民國105年	294,831	254,849	272,817	9,775	4,841	11,536	4,967	7,203
民國106年	293,453	252,925	287,294	10,499	4,919	12,031	3,908	7,020
民國107年	284,538	239,304	291,621	8,893	5,375	12,416	27,134	6,900
民國108年	268,349	223,567	277,664	9,441	7,149	16,048	7,288	7,748
民國109年	259,713	214,066	281,811	10,226	7,230	14,763	5,389	11,157
民國110年	243,082	195,727	265,221	9,627	7,025	12,913	5,426	10,255
民國111年	265,518	210,960	291,891	9,554	7,045	12,909	34,872	13,850
民國112年	275,268	219,540	296,458	10,770	6,512	12,966	8,886	11,609
民國113年	79,609	39,723	83,422	3,134	2,278	4,173	4,108	3,141
民國113年4月	21,163	4,784	21,730	833	535	963	255	854

說明：發生件數(當期)不含逾月補報數，年累計則含當年逾月補報數，故各月加總不等於年累計數。

六、移民

113年3月入國(境)210萬9千人次,較上月增加2.54%;其中有戶籍國民占61.53%,外國人占31.01%,香港澳門居民占6.00%,大陸地區人民占1.39%,無戶籍國民占0.07%;15至64歲者占82.00%。

113年3月出國(境)209萬9千人次,較上月增加6.50%;其中有戶籍國民占62.97%,外國人占30.83%,香港澳門居民占4.88%,大陸地區人民占1.26%,無戶籍國民占0.05%;15至64歲者占81.64%。

113年3月底合法居留外僑87萬2千人,較上月底增加1.23%;年滿15歲以上居留外僑之中,經濟活動以外籍移工66萬4,823人占76.82%最多,非勞動力10萬8,440人占12.53%次之。

113年3月查處違法外來人口2,804人,較上月減少48.28%;其中以具違法行為事實之逾期(含非法入境、漏(跳)船船員及尚未入境之違法外來人口)1,834人最多,單純逾期784人次之。

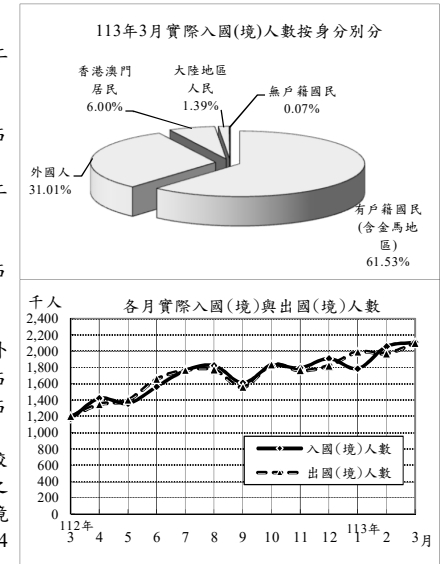

入出國(境)及移民概況

年(月)別	實際入國(境)人數(千人次)			實際出國(境)人數(千人次)			合法居留外僑(人)①	查處違法外來人口(人)
	有戶籍國民	外國人	其他	有戶籍國民	外國人	其他		
民國104年	23,601	13,161	4,883	23,542	13,183	4,819	637,843	30,582
民國105年	25,228	14,538	5,703	25,217	14,589	5,635	671,375	33,326
民國106年	26,397	15,657	6,453	26,307	15,655	6,384	717,736	35,760
民國107年	27,623	16,557	6,846	27,640	16,645	6,780	758,583	36,548
民國108年	29,033	17,169	7,518	28,940	17,101	7,476	785,341	47,438
民國109年	3,981	2,603	1,096	3,895	2,336	1,229	797,122	32,715
民國110年	480	339	112	544	360	158	752,900	32,421
民國111年	2,308	1,412	831	2,245	1,483	708	796,696	32,456
民國112年	18,130	11,643	5,112	18,101	11,796	4,970	851,932	49,542
民國113年	5,952	3,903	1,646	6,061	3,993	1,672	872,188	12,488
民國113年3月	2,109	1,298	654	2,099	1,322	647	872,188	2,804

附註：①係指年(月)底數。

說明：因COVID-19疫情影響，入出境人數109-111年較往年下降；惟111年10月起逐步解除入出境隔離措施，人數逐漸回升。113年4月資料預計7月底公布。

七、消防與緊急救護

113年4月火災事故1,642次，較上月減少34.24%；原因以燃燒雜草、垃圾423次占25.76%最多，敬神掃墓祭祖318次占19.37%次之。

113年4月火災事故死亡13人、受傷37人；死傷原因以有害氣體24人較多，火焰灼燒15人居次。被毀損房屋299間；被毀損車輛135輛，其中小型車82輛最多，機車24輛次之；財物損失估計7,873萬元，較上月增加97.50%。

113年4月火災事故出動人員4萬5,841人次，較上月減少16.43%；救出人數98人，較上月減少2.00%。

113年4月消防單位受理救護案件救護出動10萬4,456次，較上月減少4.79%。急救送醫8萬1,559人次，較上月減少3.73%；其中急病3萬2,405人次占39.73%最多，車禍受傷2萬3,814人次占29.20%居次。

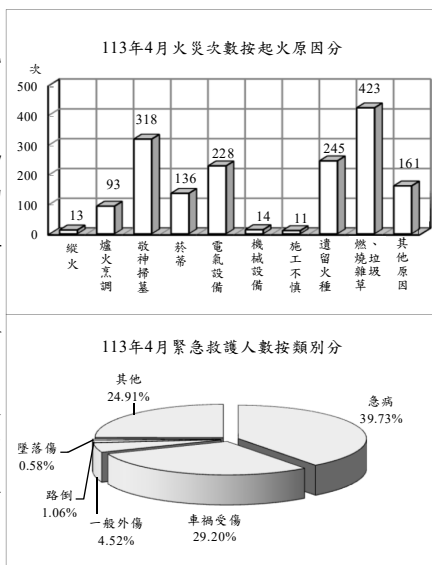

消防與緊急救護

年(月)別	火災事故								急救送醫人次
	發生次數(次)	出動人次(人次)	救出人數(人)	死亡人數(人)	受傷人數(人)	被毀損房屋數(間)	被毀損車輛數(輛)	財物損失估值(百萬元)	
民國104年	1,704	587,599	569	117	733	1,477	802	531	891,562
民國105年	1,856	476,666	494	169	261	1,568	836	459	906,603
民國106年	30,464	571,358	968	178	302	5,614	2,060	691	891,508
民國107年	27,922	563,457	1,390	173	290	5,302	1,920	596	897,081
民國108年	22,866	541,241	1,743	150	478	4,339	1,796	1,442	905,951
民國109年	22,248	572,241	1,536	161	464	4,011	2,095	641	891,117
民國110年	21,684	601,155	1,997	192	304	4,206	2,229	356	881,766
民國111年	15,890	520,347	2,197	152	194	3,891	1,909	428	1,034,185
民國112年	17,466	547,364	2,391	193	363	3,849	1,992	615	1,022,159
民國113年	7,550	196,958	675	61	103	1,263	621	183	339,013
民國113年4月	1,642	45,841	98	13	37	299	135	79	81,559

說明：火災次數106年以前依據「火災成災標準及認定標準」公布，106年起變更統計範圍，將火災次數細分為A1、A2及A3類，其中A1類係指造成人員死亡之火災案件；A2類指造成人員受傷、涉及糾紛、縱火案件或起火原因待查之火災案件；A3類指非屬A1、A2類，由分隊填具「火災案件搶救出動紀錄表」完成者。106年前後由於統計範圍不同，不宜作比較。

八、國土管理

113年4月核發建造執照1,525件、總樓地板面積338萬4,283平方公尺，分別較上月減少1.36%及增加18.39%；其中以住宅面積152萬4,655平方公尺占45.05%為最多，工業、倉儲類面積84萬5,986平方公尺占25.00%居次；按構造別分，以混凝土構造面積208萬4,576平方公尺占61.60%最多。

113年4月核發拆除執照180件、總樓地板面積19萬8,321平方公尺，分別較上月減少19.28%及增加3.86%。

113年4月核發使用執照1,688件、總樓地板面積284萬7,454平方公尺，分別較上月增加16.49%及7.97%；其中以住宅面積162萬7,481平方公尺占57.16%為最多，工業、倉儲類56萬5,682平方公尺占19.87%居次；按構造別分，以混凝土構造面積195萬6,207平方公尺占68.70%最多。

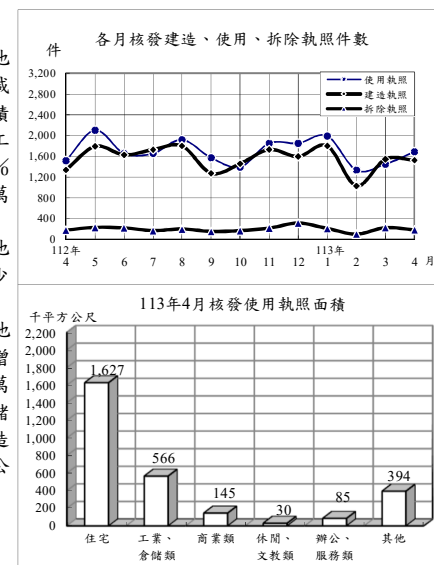

國土管理

年(月)別	建造執照			拆除執照		使用執照		
	核發件數(件)	總樓地板面積(千平方公尺)		核發件數(件)	總樓地板面積(千平方公尺)	核發件數(件)	總樓地板面積(千平方公尺)	
		住宅面積(千平方公尺)	其他				住宅面積(千平方公尺)	其他
民國104年	27,643	32,596	18,233	2,392	1,771	28,837	32,868	18,982
民國105年	22,511	26,235	13,264	2,379	1,844	23,552	29,988	17,646
民國106年	25,035	29,884	15,252	2,403	2,035	22,506	28,818	15,463
民國107年	27,344	33,984	18,677	2,496	2,158	22,860	28,366	16,452
民國108年	27,143	36,928	21,950	2,550	2,228	22,026	26,489	14,787
民國109年	25,980	41,521	23,195	2,765	2,520	22,370	28,247	15,466
民國110年	26,089	43,425	24,874	2,793	2,580	22,486	28,023	15,620
民國111年	23,257	45,827	25,187	2,576	2,206	21,146	28,714	16,607
民國112年	18,542	37,443	19,505	2,552	2,387	20,280	31,956	17,150
民國113年	5,902	11,318	5,217	712	656	6,460	10,708	6,167
民國113年4月	1,525	3,384	1,525	180	198	1,688	2,847	1,627

統計表

STATISTICAL TABLES

* 表列數字無論總數與細數均由電腦整理，其尾數採四捨五入法計列，故細數之和與總數未必一致。

* 表列一一三年資料，靜態欄為一一三年四月(季報為一一三年第一季)底數，動態欄為至一一三年四月(季報為至一一三年第一季)累計數。

* 表列人口成長率、性比例、戶量、人口密度、粗出生率、粗死亡率、粗結婚率、粗離婚率、刑案發生率、犯罪人口率、破獲率、少年嫌疑犯比率、消防安全檢查合格率、大陸地區配偶申請來臺團聚面談不予通過比率之「較上月(期)增減」與「較上年同月(期)增減」為增減數。

* 表列最新一期數字若尚未產製，其較上期增減(%)、較上年同期增減(%)係以最近一期資料計算。

* 表內福建省係指金門縣及連江縣。

* 表列縣 C. 為County之簡寫。

* 警政類道路交通事故A1、A2類統計，自一一一年四月起不再公布月資料，僅公布年資料，爰刪除警政月報「機動車輛數、道路交通事故原因及損傷」、「道路交通事故按車種及道路類別分」2表。

* 移民類一一三年四月資料，預計於一一三年七月底公布。

表1. 內政統計指標

TABLE 1. STATISTICAL INDICATORS OF INTERIOR

年(月)別 Year(Month)	戶 政						
	戶數 (千戶) (1) Households (1,000H.)	總人數 (千人) (1) Population (1,000 Persons)	人口 成長率 (1) Rate of Growth (o/oo)	性比例 (女=100) (1) Sex Ratio (Female =100)	戶量 (人/戶) (1) Mean Size of Households (Persons/ Household)	人口密度 (人/平方 公里) (1) Population Density (Persons per km ²)	粗出生 率 Crude Birth Rate (o/oo)
一〇四年 2015	8,469	23,492	2.49	99.42	2.77	649.00	9.10
一〇五年 2016	8,561	23,540	2.03	99.14	2.75	650.32	8.86
一〇六年 2017	8,649	23,571	1.33	98.89	2.73	651.19	8.23
一〇七年 2018	8,734	23,589	0.75	98.63	2.70	651.68	7.70
一〇八年 2019	8,833	23,603	0.60	98.38	2.67	652.07	7.53
一〇九年 2020	8,934	23,561	-1.77	98.20	2.64	650.92	7.01
一一〇年 2021	9,007	23,375	-7.89	98.15	2.60	645.78	6.55
一一一年 2022	9,089	23,265	-4.73	97.74	2.56	642.72	5.96
一一二年 2023	9,241	23,420	6.70	97.35	2.53	647.02	5.81
四月 Apr.	9,139	23,347	0.62	97.61	2.55	645.01	0.41
五月 May	9,154	23,361	0.59	97.57	2.55	645.39	0.51
六月 June	9,167	23,373	0.52	97.53	2.55	645.72	0.47
七月 July	9,180	23,392	0.82	97.50	2.55	646.25	0.47
八月 Aug.	9,199	23,400	0.31	97.47	2.54	646.45	0.51
九月 Sept.	9,221	23,404	0.20	97.45	2.54	646.58	0.46
十月 Oct.	9,226	23,412	0.32	97.41	2.54	646.79	0.56
十一月 Nov.	9,234	23,415	0.13	97.38	2.54	646.88	0.48
十二月 Dec.	9,241	23,420	0.23	97.35	2.53	647.02	0.49
一一三年 2024	9,279	23,415	-0.23	97.25	2.52	646.87	1.80
一月 Jan.	9,249	23,420	-0.03	97.33	2.53	647.00	0.47
二月 Feb.	9,257	23,418	-0.08	97.31	2.53	646.96	0.41
三月 Mar.	9,269	23,416	-0.07	97.28	2.53	646.91	0.46
四月 Apr.	9,279	23,415	-0.05	97.25	2.52	646.87	0.46
較上月增減(%) VS. with Last Month	0.11	-0.01	0.02	-0.02	-0.00	-0.04	-0.00
較上年同月增減(%) VS. with Last Year	1.53	0.29	-0.67	-0.36	-0.03	1.87	0.05

說明：(1)係指年(月)底數。

Population Affairs			民 政 Civil Affairs			
粗死亡率 Crude Death Rate (o/oo)	粗結婚 率 Crude Marriage Rate (o/oo)	粗離婚 率 Crude Divorce Rate (o/oo)	鄉鎮 市區數 (1) Town- ships, Cities & Districts	村里數 (1) Villages	政黨數 (1) Political Parties	全國性 政治 團體數 (1) National Political Associations
6.98	6.58	2.28	368	7,851	287	47
7.33	6.29	2.29	368	7,851	305	48
7.27	5.86	2.31	368	7,851	328	50
7.33	5.74	2.31	368	7,760	290	49
7.47	5.70	2.31	368	7,760	291	45
7.34	5.16	2.19	368	7,760	127	—
7.83	4.88	2.04	368	7,734	112	—
8.89	5.36	2.17	368	7,748	82	—
8.80	5.36	2.27	368	7,748	92	—
0.67	0.28	0.17	368	7,748	80	—
0.75	0.60	0.20	368	7,748	80	—
0.75	0.42	0.19	368	7,748	80	—
0.77	0.44	0.20	368	7,748	88	—
0.73	0.33	0.20	368	7,748	89	—
0.62	0.40	0.19	368	7,748	92	—
0.71	0.48	0.20	368	7,748	91	—
0.68	0.44	0.19	368	7,748	91	—
0.67	0.56	0.18	368	7,748	92	—
3.04	1.78	0.74	368	7,748	78	—
0.83	0.60	0.19	368	7,748	92	—
0.75	0.35	0.16	368	7,748	91	—
0.75	0.53	0.19	368	7,748	90	—
0.71	0.31	0.19	368	7,748	78	—
-0.04	-0.22	-0.00	—	—	-13.33	--
0.04	0.02	0.02	—	—	-2.50	--

Note : (1)The data refers to End of Year(Month).

表1. 內政統計指標(續1)

年(月)別 Year(Month)	合作事業及人民團體 Cooperative and Civil Associations				
	合作事業社(場)數 (1) No. of Cooperatives	合作事業社(場)員數 (1) No. of Cooperative Members		全國性職業團體數 (1) National Occupational Associations	全國性社會團體數 (1) National Social Associations
		個人社員(人) Individual Member (Persons)	法人社員(個) No. of Legal Persons		
一〇四年 2015	4,324	2,211,438	5,346	340	14,371
一〇五年 2016	4,260	2,130,344	4,994	350	15,539
一〇六年 2017	4,111	2,081,936	4,976	354	16,277
一〇七年 2018	4,004	1,999,715	5,096	359	17,892
一〇八年 2019	3,867	1,970,339	4,746	366	19,439
一〇九年 2020	3,937	1,851,860	4,723	369	20,836
一一〇年 2021	3,885	1,870,374	4,729	371	21,974
一一一年 2022	3,872	1,761,607	4,582	375	22,778
一一二年 2023	3,722	1,651,437	4,200	377	23,994
四月 Apr.					
五月 May					
六月 June	3,840	1,730,385	4,493	378	23,280
七月 July					
八月 Aug.					
九月 Sept.					
十月 Oct.					
十一月 Nov.					
十二月 Dec.	3,722	1,651,437	4,200	377	23,994
一一三年 2024					
一月 Jan.					
二月 Feb.					
三月 Mar.					
四月 Apr.					
較上月增減(%) VS. with Last Month	-3.07	-4.56	-6.52	-0.26	3.07
較上年同月增減(%) VS. with Last Year	-3.87	-6.25	-8.34	0.53	5.34

TABLE 1. STATISTICAL INDICATORS OF INTERIOR (CONT. 1)

地政 Land Administration				消防 Fire		
土地所有權第一次登記(筆) Initial Land Ownership Registration (Plots)	土地標示變更、移轉、他項權利筆數(千筆) Change, Transfer & Others of Land (1,000 Plots)	建物第一次登記(千棟) Building Registration (1,000 Buildings)	建物標示變更、移轉、他項權利棟數(千棟) Change, Transfer & Others of Buildings (1,000 Buildings)	消防安全查察列管數(家) (1) Supervision of Safety Installation (Houses)	消防安全檢查件次(件次) Inspection of Safety Installation (Cases)	消防安全檢查合格率(%) Qualified Cases of Inspection of Safety Installation
13,413	3,404	127	1,708	211,200	317,309	85.29
13,131	3,007	122	1,578	212,618	294,264	85.65
10,913	3,116	110	1,642	217,989	298,220	86.90
10,863	3,269	117	1,703	225,836	290,527	88.28
10,267	3,278	119	1,713	231,039	313,890	86.56
8,796	3,799	117	1,906	240,209	313,959	86.65
6,882	3,676	126	1,758	245,498	267,624	87.59
8,772	3,506	131	1,726	258,301	286,220	87.15
8,290	3,493	149	1,815	266,513	259,796	88.87
86	268	8	147	262,329	17,103	88.14
249	312	12	160	261,900	20,298	86.93
160	285	14	146	264,379	21,238	88.74
113	268	10	141	265,453	30,492	94.66
225	302	14	157	266,698	20,937	91.26
84	294	16	167	268,110	17,462	89.15
1,590	315	12	156	269,052	20,405	84.50
4,257	376	17	189	266,892	24,582	87.12
1,065	327	16	167	266,513	31,418	91.66
1,200	1,122	48	615	269,285	77,440	91.93
336	320	12	176	266,361	25,022	93.48
381	209	15	111	267,203	14,364	92.20
197	295	11	163	268,333	20,243	89.74
286	297	11	165	269,285	17,811	91.99
45.18	0.75	-1.17	1.16	0.35	-12.01	2.25
232.56	10.86	27.21	12.00	2.65	4.14	3.85

表1. 內政統計指標(續2完)

年(月)別 Year(Month)	Fire Fighting				移民 Immigration			
	火災發生 次數 (次) No. of Fires (Times)	火災被 毀損房屋 (間) Burn-out & Damaged Houses (Houses)	火災 死傷人數 (人) Death & Injured Casualties (Persons)	消防急救 送醫人次 (人次) Persons Rescued in Emergency (Person- Times)	出境人數 (千人次) Exit Persons (1,000 Person- Times)	合法居留 外僑人數 (千人) (1) Foreign Residents (1,000 Persons)	刑案 發生件數 (千件) Offenses Known to Police (1,000 Cases)	刑案 發生件數 (千件) Offenses Known to Police in the Current Period (1,000 Cases)
一〇四年 2015	1,704	1,477	850	891,562	23,542	637.8	297.8	257.0
一〇五年 2016	1,856	1,568	430	906,603	25,217	671.4	294.8	254.8
一〇六年 2017	30,464	5,614	480	891,508	26,307	717.7	293.5	252.9
一〇七年 2018	27,922	5,302	463	897,081	27,640	758.6	284.5	239.3
一〇八年 2019	22,866	4,339	628	905,951	28,940	785.3	268.3	223.6
一〇九年 2020	22,248	4,011	625	891,117	3,895	797.1	259.7	214.1
一一〇年 2021	21,684	4,206	496	881,766	544	752.9	243.1	195.7
一一一年 2022	15,890	3,891	346	1,034,185	2,245	796.7	265.5	211.0
一一二年 2023	17,466	3,849	556	1,022,159	18,101	851.9	275.3	219.5
四月 Apr.	1,688	307	63	79,265	1,346	812.6	21.6	6.4
五月 May	1,120	293	21	87,741	1,402	822.3	25.3	6.2
六月 June	890	288	44	90,629	1,657	808.3	21.8	6.0
七月 July	1,133	369	31	88,549	1,766	808.1	24.1	6.4
八月 Aug.	897	314	32	84,570	1,773	827.2	24.6	5.7
九月 Sept.	938	291	144	80,936	1,558	844.5	23.8	5.7
十月 Oct.	1,064	306	20	83,189	1,834	851.5	24.7	5.9
十一月 Nov.	1,433	369	48	82,267	1,764	864.3	23.9	5.7
十二月 Dec.	1,233	341	48	86,416	1,821	851.9	22.7	5.2
一一三年 2024	7,550	1,263	164	339,013	6,061	881.5	79.6	39.7
一月 Jan.	1,478	328	36	89,909	1,991	844.1	20.6	4.6
二月 Feb.	1,933	336	44	82,826	1,971	861.6	17.1	4.7
三月 Mar.	2,497	300	34	84,719	2,099	872.2	20.7	5.8
四月 Apr.	1,642	299	50	81,559	21.2	4.8
較上月增減(%) VS. with Last Month	-34.24	-0.33	47.06	-3.73	6.50	1.23	2.39	-17.56
較上年同月增減(%) VS. with Last Year	-2.73	-2.61	-20.63	2.89	74.79	7.76	-2.10	-25.14

說明：「刑案發生件數(當期)」不含逾月補報數，年累計則含當年逾月補報數，故各月加總不等於年累計數。

TABLE 1. STATISTICAL INDICATORS OF INTERIOR (END)

警政 Police Administration				建築管理 Building Management		
破獲嫌疑 犯人入數 (千人) Offenders Cleared (1,000 Persons)	少年 嫌疑犯 入數 (千人) Juvenile Offenders (1,000 Persons)	處理 集會遊行 (件) No. of Assembly and Parade (Cases)	處理 經濟案件 (件) Economic Frauds (Cases)	核發建築 物建造執 照件數 (件) Construction License (Cases)	核發建築 物使用執 照件數 (件) Usage License (Cases)	核發建築 物拆除執 照件數 (件) Demolition License (Cases)
269.3	11.0	5,786	8,428	27,643	28,837	2,392
272.8	9.8	4,967	7,203	22,511	23,552	2,379
287.3	10.5	3,908	7,020	25,035	22,506	2,403
291.6	8.9	27,134	6,900	27,344	22,860	2,496
277.7	9.4	7,288	7,748	27,143	22,026	2,550
281.8	10.2	5,389	11,157	25,980	22,370	2,765
265.2	9.6	5,426	10,255	26,089	22,486	2,793
291.9	9.6	34,872	13,850	23,257	21,146	2,576
296.5	10.8	8,886	11,609	18,542	20,280	2,552
24.4	0.8	278	918	1,337	1,517	178
26.7	1.0	274	1,090	1,792	2,104	228
24.0	0.8	226	962	1,629	1,654	220
25.9	1.0	317	1,030	1,728	1,654	167
27.4	1.1	286	1,028	1,800	1,917	198
24.7	0.8	316	920	1,274	1,572	150
26.0	0.8	687	961	1,458	1,394	167
25.0	0.9	1,931	888	1,731	1,851	216
23.5	0.9	3,873	752	1,596	1,852	313
83.4	3.1	4,108	3,141	5,902	6,460	712
21.5	0.9	3,392	859	1,800	1,991	209
18.3	0.7	172	553	1,031	1,332	100
21.9	0.8	289	875	1,546	1,449	223
21.7	0.8	255	854	1,525	1,688	180
-0.82	9.61	-11.76	-2.40	-1.36	16.49	-19.28
-11.00	2.97	-8.27	-6.97	14.06	11.27	1.12

Note: "Offenses Known to the Police in the Current Period" do not include the number of overdue reported cases in the previous months. Annual accumulation data for each year includes the number of overdue reported cases in the given year, the sum of each month does not equal to the annual accumulation.

表2. 村里鄰戶數暨現住人口－按月別分

年(月)底別	土地面積 (平方公里)	鄉鎮市區數	村里數	編組鄰數	戶數
End of Year (Month)	Area (Km ²)	Townships, Cities & Districts	Villages	Organized Neighbor- hoods	Households
一〇四年 2015	36,197.0669	368	7,851	148,400	8,468,978
一〇五年 2016	36,197.0669	368	7,851	148,234	8,561,383
一〇六年 2017	36,197.0669	368	7,851	148,391	8,649,000
一〇七年 2018	36,197.0669	368	7,760	143,574	8,734,477
一〇八年 2019	36,197.0669	368	7,760	143,647	8,832,745
一〇九年 2020	36,197.0669	368	7,760	143,747	8,933,814
一一〇年 2021	36,197.0669	368	7,734	143,204	9,006,580
一一一年 2022	36,197.0669	368	7,748	143,349	9,089,450
一一二年 2023	36,197.3371	368	7,748	143,318	9,240,823
四月 Apr.	36,197.0669	368	7,748	143,388	9,139,050
五月 May	36,197.0669	368	7,748	143,388	9,153,985
六月 June	36,197.0669	368	7,748	143,393	9,167,221
七月 July	36,197.0669	368	7,748	143,434	9,180,345
八月 Aug.	36,197.0669	368	7,748	143,313	9,199,122
九月 Sept.	36,197.0669	368	7,748	143,313	9,220,646
十月 Oct.	36,197.0669	368	7,748	143,316	9,226,306
十一月 Nov.	36,197.0669	368	7,748	143,318	9,233,926
十二月 Dec.	36,197.3371	368	7,748	143,318	9,240,823
一一三年 2024	36,197.3371	368	7,748	143,341	9,279,140
一月 Jan.	36,197.3371	368	7,748	143,332	9,248,590
二月 Feb.	36,197.3371	368	7,748	143,334	9,257,494
三月 Mar.	36,197.3371	368	7,748	143,335	9,268,989
四月 Apr.	36,197.3371	368	7,748	143,341	9,279,140
較上月增減(%) VS. with Last Month	—	—	—	0.00	0.11
較上年同月增減(%) VS. with Last Year	0.00	—	—	-0.03	1.53

資料來源：本郡戶政司。

說明：1.104年4月高雄縣市小港區因配合高雄港洲際貨櫃中心第二期工程計畫填發用地擴大，面積增加4.2365平方公里。
2.104年12月南沙太平島交通基礎整建工程竣工，增加面積0.0149平方公里。

TABLE 2. NUMBER OF VILLAGES, NEIGHBORHOODS, HOUSEHOLDS AND RESIDENT POPULATION - BY MONTH

人口數 (人)		Population (Persons)		性比例 (每百女子 所當男子數)	戶量 (人/戶)	人口密度 (人/平方公里)
合計 Total		男性 Male	女性 Female			
人數 Persons	增加率 (o/oo)					Sex Ratio (Female=100)
23,492,074	2.49	11,712,047	11,780,027	99.42	2.77	649.00
23,539,816	2.03	11,719,270	11,820,546	99.14	2.75	650.32
23,571,227	1.33	11,719,580	11,851,647	98.89	2.73	651.19
23,588,932	0.75	11,712,913	11,876,019	98.63	2.70	651.68
23,603,121	0.60	11,705,186	11,897,935	98.38	2.67	652.07
23,561,236	-1.77	11,673,765	11,887,471	98.20	2.64	650.92
23,375,314	-7.89	11,578,696	11,796,618	98.15	2.60	645.78
23,264,640	-4.73	11,499,136	11,765,504	97.74	2.56	642.72
23,420,442	6.70	11,553,267	11,867,175	97.35	2.53	647.02
23,347,374	0.62	11,532,446	11,814,928	97.61	2.55	645.01
23,361,084	0.59	11,536,859	11,824,225	97.57	2.55	645.39
23,373,283	0.52	11,540,567	11,832,716	97.53	2.55	645.72
23,392,423	0.82	11,548,206	11,844,217	97.50	2.55	646.25
23,399,654	0.31	11,550,127	11,849,527	97.47	2.54	646.45
23,404,300	0.20	11,550,801	11,853,499	97.45	2.54	646.58
23,411,858	0.32	11,552,479	11,859,379	97.41	2.54	646.79
23,415,008	0.13	11,552,369	11,862,639	97.38	2.54	646.88
23,420,442	0.23	11,553,267	11,867,175	97.35	2.53	647.02
23,415,100	-0.23	11,544,533	11,870,567	97.25	2.52	646.87
23,419,833	-0.03	11,551,476	11,868,357	97.33	2.53	647.00
23,418,053	-0.08	11,549,145	11,868,908	97.31	2.53	646.96
23,416,375	-0.07	11,546,626	11,869,749	97.28	2.53	646.91
23,415,100	-0.05	11,544,533	11,870,567	97.25	2.52	646.87
-0.01	0.02	-0.02	0.01	-0.02	-0.00	-0.04
0.29	-0.67	0.10	0.47	-0.36	-0.03	1.87

Source: Dept. of Household Registration, MOI.

Note: 1.The area of Kaohsiung increased 4,2365 square kilometers because the Siaogang District reclaimed land from the sea for the area expansion of the Intercontinental Container Terminal Project-Phase 2 in the Port of Kaohsiung in Apr. 2015.
2.The area of Nanshu Island has increased 0.0149 square kilometers because Taiping Island's transport infrastructure renovation project is completed in Dec.,2015.

表3. 村里鄰戶數暨現住人口－按區域別分

區域別	土地面積 (平方公里)	鄉鎮市區數	村里數	編組鄰數	戶數
Locality	Area (Km ²)	Townships, Cities & Districts	Villages	Organized Neighbor- hoods	Households
一一三年四月底 End of Apr., 2024	36,197.3371	368	7,748	143,341	9,279,140
新 北 市 New Taipei City	2,052.5667	29	1,032	22,381	1,679,672
臺 北 市 Taipei City	271.7997	12	456	9,629	1,065,922
桃 園 市 Taoyuan City	1,220.9540	13	516	12,004	910,392
臺 中 市 Taichung City	2,214.8968	29	625	12,524	1,067,463
臺 南 市 Tainan City	2,191.6531	37	649	9,661	730,076
高 雄 市 Kaohsiung City	2,952.1226	38	890	17,219	1,153,998
臺 灣 省 Taiwan Prov.	25,110.0037	200	3,521	58,987	2,623,925
宜蘭縣 Yilan C.	2,143.6251	12	233	3,671	179,238
新竹縣 Hsinchu C.	1,427.5369	13	192	3,443	222,447
苗栗縣 Miaoli C.	1,820.3149	18	275	4,741	200,419
彰化縣 Changhua C.	1,074.3960	26	591	9,272	407,293
南投縣 Nantou C.	4,106.4360	13	263	4,220	180,902
雲林縣 Yunlin C.	1,290.8326	20	392	6,536	247,640
嘉義縣 Chiayi C.	1,903.6367	18	357	5,412	186,620
屏東縣 Pingtung C.	2,775.6003	33	443	7,187	298,545
臺東縣 Taitung C.	3,515.2526	16	139	2,395	84,847
花蓮縣 Hualien C.	4,628.5714	13	177	3,715	129,036
澎湖縣 Penghu C.	126.8641	6	96	1,407	43,431
基隆市 Keelung City	132.7589	7	157	3,332	159,735
新竹市 Hsinchu City	104.1526	3	122	2,230	180,221
嘉義市 Chiayi City	60.0256	2	84	1,426	103,551
福 建 省 Fuchien Prov.	180.4560	10	59	936	47,692
金門縣 Kinmen C.	151.6560	6	37	799	43,961
連江縣 Lienchiang C.	28.8000	4	22	137	3,731
東沙群島 Dongsha Islands	2.3800	—	—	—	—
南沙群島 Nansha Islands	0.5045	—	—	—	—

資料來源：本部戶政司。

說 明：96年12月起，土地面積包含東沙群島東沙島及南沙群島太平島，由高雄市代管；其設籍人口截至113年4月底有3戶3人(男2人、女1人)，列於高雄市統計。

TABLE 3. NUMBER OF VILLAGES, NEIGHBORHOODS, HOUSEHOLDS AND RESIDENT POPULATION - BY LOCALITY

人 口 數 (人)		Population (Persons)		性比例 (每百女子 所當男子數)	戶 量 (人/戶)	人口密度 (人/平方公里)
合 計 Total		男 性 Male	女 性 Female			
人 數 Persons	占總人口比率 Proportion of Persons (%)					Sex Ratio (Female=100)
23,415,100	100.00	11,544,533	11,870,567	97.25	2.52	646.87
4,043,031	17.27	1,965,575	2,077,456	94.61	2.41	1,969.74
2,509,112	10.72	1,184,681	1,324,431	89.45	2.35	9,231.47
2,322,923	9.92	1,144,920	1,178,003	97.19	2.55	1,902.55
2,850,285	12.17	1,393,075	1,457,210	95.60	2.67	1,286.87
1,859,788	7.94	922,782	937,006	98.48	2.55	848.58
2,735,981	11.68	1,341,248	1,394,733	96.17	2.37	926.78
6,935,953	29.62	3,512,721	3,423,232	102.61	2.64	276.22
449,448	1.92	225,518	223,930	100.71	2.51	209.67
590,614	2.52	300,582	290,032	103.64	2.66	413.73
533,910	2.28	274,461	259,449	105.79	2.66	293.31
1,234,209	5.27	625,789	608,420	102.85	3.03	1,148.75
475,584	2.03	242,113	233,471	103.70	2.63	115.81
659,467	2.82	339,490	319,977	106.10	2.66	510.88
482,604	2.06	249,813	232,791	107.31	2.59	253.52
792,856	3.39	401,485	391,371	102.58	2.66	285.65
211,021	0.90	107,594	103,427	104.03	2.49	60.03
316,544	1.35	159,055	157,489	100.99	2.45	68.39
107,764	0.46	55,209	52,555	105.05	2.48	849.44
361,815	1.55	179,749	182,066	98.73	2.27	2,725.35
456,917	1.95	225,458	231,459	97.41	2.54	4,387.00
263,200	1.12	126,405	136,795	92.40	2.54	4,384.80
158,027	0.67	79,531	78,496	101.32	3.31	875.71
144,019	0.62	71,455	72,564	98.47	3.28	949.64
14,008	0.06	8,076	5,932	136.14	3.75	486.39
—	—	—	—	--	--	—
—	—	—	—	--	--	—

Source : Dept. of Household Registration, MOI.

Note : The total area has contained the area of Dongsha and Taiping Islands which are temporarily administered by Kaohsiung City since Dec.,2007, the area is not included in the area of Kaohsiung, 3 households and 2 males, 1 females (End of Apr., 2024) are included in Kaohsiung City.

表4. 現住人口動態登記－按月別分

單位：人

年(月)別 Year (Month)	出生 Births				死亡 Deaths			
	合計 Total		男性 Male	女性 Female	合計 Total		男性 Male	女性 Female
	出生數 No. of Births	粗出生率 Crude Birth Rate (o/oo)			死亡數 No. of Deaths	粗死亡率 Crude Death Rate (o/oo)		
一〇四年 2015	213,598	9.10	111,041	102,557	163,858	6.98	98,580	65,278
一〇五年 2016	208,440	8.86	108,133	100,307	172,405	7.33	103,144	69,261
一〇六年 2017	193,844	8.23	100,477	93,367	171,242	7.27	101,555	69,687
一〇七年 2018	181,601	7.70	93,876	87,725	172,784	7.33	101,931	70,853
一〇八年 2019	177,767	7.53	92,237	85,530	176,296	7.47	103,720	72,576
一〇九年 2020	165,249	7.01	85,704	79,545	173,156	7.34	101,468	71,688
一一〇年 2021	153,820	6.55	79,513	74,307	183,732	7.83	106,877	76,855
一一一年 2022	138,986	5.96	72,097	66,889	207,230	8.89	119,920	87,310
一一二年 2023	135,571	5.81	70,227	65,344	205,368	8.80	118,854	86,514
四月 Apr.	9,643	0.41	4,989	4,654	15,572	0.67	8,963	6,609
五月 May	11,809	0.51	6,055	5,754	17,530	0.75	10,114	7,416
六月 June	11,009	0.47	5,793	5,216	17,415	0.75	10,056	7,359
七月 July	10,891	0.47	5,632	5,259	17,992	0.77	10,352	7,640
八月 Aug.	12,016	0.51	6,267	5,749	17,139	0.73	9,983	7,156
九月 Sept.	10,717	0.46	5,658	5,059	14,610	0.62	8,480	6,130
十月 Oct.	13,068	0.56	6,755	6,313	16,594	0.71	9,615	6,979
十一月 Nov.	11,272	0.48	5,838	5,434	15,965	0.68	9,100	6,865
十二月 Dec.	11,579	0.49	5,917	5,662	15,703	0.67	9,174	6,529
一一三年 2024	42,266	1.80	21,955	20,311	71,146	3.04	41,089	30,057
一月 Jan.	11,023	0.47	5,788	5,235	19,464	0.83	11,154	8,310
二月 Feb.	9,663	0.41	4,969	4,694	17,462	0.75	10,092	7,370
三月 Mar.	10,827	0.46	5,626	5,201	17,566	0.75	10,203	7,363
四月 Apr.	10,753	0.46	5,572	5,181	16,654	0.71	9,640	7,014
較上月增減(%) VS. with Last Month	-0.68	-0.00	-0.96	-0.38	-5.19	-0.04	-5.52	-4.74
較上年同月增減(%) VS. with Last Year	11.51	0.05	11.69	11.32	6.95	0.04	7.55	6.13

資料來源：本部戶政司。

說明：1. 自108年5月24日起，結婚及離婚(終止結婚)對數包含相同性別登記之數據。
2. 自然增加率=(出生人數-死亡人數)÷期中人口數×1,000。
3. 社會增加率=(遷入人口數-遷出人口數)÷期中人口數×1,000。
4. 總增加率=自然增加率+社會增加率。

TABLE 4. MOBILITY STATUS OF RESIDENT POPULATION - BY MONTH

Unit : Persons

自然增加 Natural Increase		社會增加 Social Increase		總增加 Total Increase		結婚 Marriage		離婚/終止結婚 Divorce/Terminated Marriages	
增加數 No. of Increase	增加率 Increase Rate (o/oo)	增加數 No. of Increase	增加率 Increase Rate (o/oo)	增加數 No. of Increase	總增加率 Increase Rate (o/oo)	對數 (對) Couples	粗結 婚率 Crude Marriage Rate (o/oo)	對數 (對) Couples	粗離 婚率 Crude Divorce Rate (o/oo)
49,740	2.12	8,581	0.37	58,321	2.49	154,346	6.58	53,459	2.28
36,035	1.53	11,707	0.50	47,742	2.03	147,861	6.29	53,837	2.29
22,602	0.96	8,809	0.37	31,411	1.33	138,034	5.86	54,412	2.31
8,817	0.37	8,888	0.38	17,705	0.75	135,403	5.74	54,443	2.31
1,471	0.06	12,718	0.54	14,189	0.60	134,524	5.70	54,473	2.31
-7,907	-0.34	-33,978	-1.44	-41,885	-1.78	121,702	5.16	51,680	2.19
-29,912	-1.27	-156,010	-6.65	-185,922	-7.92	114,606	4.88	47,887	2.04
-68,244	-2.93	-42,430	-1.82	-110,674	-4.75	124,997	5.36	50,609	2.17
-69,797	-2.99	225,599	9.66	155,802	6.67	125,192	5.36	53,085	2.27
-5,929	-0.25	20,374	0.87	14,445	0.62	6,600	0.28	3,905	0.17
-5,721	-0.24	19,431	0.83	13,710	0.59	13,928	0.60	4,757	0.20
-6,406	-0.27	18,605	0.80	12,199	0.52	9,755	0.42	4,505	0.19
-7,101	-0.30	26,241	1.12	19,140	0.82	10,173	0.44	4,668	0.20
-5,123	-0.22	12,354	0.53	7,231	0.31	7,621	0.33	4,767	0.20
-3,893	-0.17	8,539	0.36	4,646	0.20	9,397	0.40	4,354	0.19
-3,526	-0.15	11,084	0.47	7,558	0.32	11,304	0.48	4,626	0.20
-4,693	-0.20	7,843	0.33	3,150	0.13	10,267	0.44	4,518	0.19
-4,124	-0.18	9,558	0.41	5,434	0.23	13,005	0.56	4,327	0.18
-28,880	-1.23	23,538	1.01	-5,342	-0.23	41,601	1.78	17,345	0.74
-8,441	-0.36	7,832	0.33	-609	-0.03	13,946	0.60	4,503	0.19
-7,799	-0.33	6,019	0.26	-1,780	-0.08	8,151	0.35	3,843	0.16
-6,739	-0.29	5,061	0.22	-1,678	-0.07	12,322	0.53	4,500	0.19
-5,901	-0.25	4,626	0.20	-1,275	-0.05	7,182	0.31	4,499	0.19
--	0.04	-8.60	-0.02	--	0.02	-41.71	-0.22	-0.02	-0.00
--	0.00	-77.29	-0.68	-108.83	-0.67	8.82	0.02	15.21	0.02

Source : Dept. of Household Registration, MOI.

Note : The item of Marriage and Divorce/Terminated Marriages has included same-sex since 24, May 2019.

表4. 現住人口動態登記—按月別分(續)

單位：人

年(月)別 Year (Month)	出生人數按出生狀況 Births by Status								
	婚生 Legitimate			非婚生—已認領 Illegitimate-Recognized			非婚生—未認領 Illegitimate-Unrecognized		
	合計 Total	男性 Male	女性 Female	合計 Total	男性 Male	女性 Female	合計 Total	男性 Male	女性 Female
一〇四年 2015	205,540	106,764	98,776	2,949	1,561	1,388	5,101	2,713	2,388
一〇五年 2016	200,553	104,131	96,422	2,821	1,406	1,415	5,058	2,592	2,466
一〇六年 2017	186,425	96,723	89,702	2,584	1,324	1,260	4,827	2,426	2,401
一〇七年 2018	174,472	90,267	84,205	2,600	1,330	1,270	4,522	2,275	2,247
一〇八年 2019	170,843	88,610	82,233	2,475	1,315	1,160	4,446	2,312	2,134
一〇九年 2020	158,766	82,357	76,409	2,325	1,201	1,124	4,153	2,143	2,010
一一〇年 2021	147,916	76,412	71,504	2,335	1,228	1,107	3,566	1,871	1,695
一一一年 2022	133,393	69,197	64,196	2,300	1,227	1,073	3,293	1,673	1,620
一一二年 2023	130,208	67,428	62,780	2,178	1,163	1,015	3,184	1,635	1,549
四月 Apr.	9,274	4,795	4,479	139	73	66	230	121	109
五月 May	11,361	5,822	5,539	202	108	94	246	125	121
六月 June	10,567	5,553	5,014	177	108	69	265	132	133
七月 July	10,465	5,421	5,044	155	75	80	271	136	135
八月 Aug.	11,511	6,010	5,501	197	108	89	308	149	159
九月 Sept.	10,244	5,403	4,841	204	107	97	268	147	121
十月 Oct.	12,485	6,449	6,036	237	122	115	346	184	162
十一月 Nov.	10,859	5,621	5,238	175	97	78	238	120	118
十二月 Dec.	11,158	5,698	5,460	181	92	89	240	127	113
一一三年 2024	40,629	21,130	19,499	657	333	324	980	492	488
一月 Jan.	10,582	5,572	5,010	174	91	83	267	125	142
二月 Feb.	9,287	4,780	4,507	144	67	77	232	122	110
三月 Mar.	10,418	5,408	5,010	174	89	85	235	129	106
四月 Apr.	10,342	5,370	4,972	165	86	79	246	116	130
較上月增減(%) VS. with Last Month	-0.73	-0.70	-0.76	-5.17	-3.37	-7.06	4.68	-10.08	22.64
較上年同月增減(%) VS. with Last Year	11.52	11.99	11.01	18.71	17.81	19.70	6.96	-4.13	19.27

TABLE 4. MOBILITY STATUS OF RESIDENT POPULATION - BY MONTH (CONT.)

Unit: Persons

棄嬰或無依兒童 Abandoned or Helpless Child			本國人與外國人結婚人數 Married with Foreigners			本國人與外國人 離婚/終止結婚人數 Divorced/Terminated Marriages with Foreigners		
合計 Total	男性 Male	女性 Female	合計 Total	男性 Male	女性 Female	合計 Total	男性 Male	女性 Female
8	3	5	9,533	6,161	3,372	4,579	3,849	730
8	4	4	10,546	6,949	3,597	4,487	3,752	735
8	4	4	12,147	8,274	3,873	4,706	3,927	779
7	4	3	12,392	8,398	3,994	4,579	3,839	740
3	—	3	12,887	8,688	4,199	4,484	3,721	763
5	3	2	7,378	4,421	2,957	3,711	3,161	550
3	2	1	5,261	2,836	2,425	3,404	2,805	599
—	—	—	8,580	4,897	3,683	3,712	2,969	743
1	1	—	13,185	8,164	5,021	4,094	3,184	910
—	—	—	989	613	376	329	269	60
—	—	—	1,214	751	463	348	271	77
—	—	—	1,079	660	419	376	294	82
—	—	—	1,104	704	400	404	308	96
—	—	—	1,067	722	345	389	304	85
1	1	—	1,050	660	390	334	254	80
—	—	—	1,111	735	376	370	283	87
—	—	—	1,098	720	378	315	239	76
—	—	—	1,066	679	387	301	232	69
—	—	—	4,409	2,811	1,598	1,301	985	316
—	—	—	1,164	738	426	331	239	92
—	—	—	864	500	364	274	211	63
—	—	—	1,224	788	436	359	271	88
—	—	—	1,157	785	372	337	264	73
--	--	--	-5.47	-0.38	-14.68	-6.13	-2.58	-17.05
--	--	--	16.99	28.06	-1.06	2.43	-1.86	21.67

表5. 現住人口動態登記－按區域別分

單位：人

區域別 Locality	出生 Births				死亡 Deaths			
	合計 Total		男性 Male	女性 Female	合計 Total		男性 Male	女性 Female
	出生數 No. of Births	粗出生率 Crude Birth Rate (o/oo)			死亡數 No. of Deaths	粗死亡率 Crude Death Rate (o/oo)		
一三年四月 Apr., 2024	10,753	0.46	5,572	5,181	16,654	0.71	9,640	7,014
新北市 New Taipei City	1,338	0.33	689	649	2,468	0.61	1,429	1,039
臺北市 Taipei City	1,361	0.54	694	667	1,695	0.68	931	764
桃園市 Taoyuan City	1,341	0.58	725	616	1,334	0.57	803	531
臺中市 Taichung City	1,324	0.46	670	654	1,719	0.60	991	728
臺南市 Tainan City	725	0.39	378	347	1,345	0.72	769	576
高雄市 Kaohsiung City	1,214	0.44	649	565	2,055	0.75	1,195	860
臺灣省 Taiwan Prov.	3,377	0.49	1,723	1,654	5,944	0.86	3,467	2,477
宜蘭縣 Yilan C.	186	0.41	90	96	365	0.81	188	177
新竹縣 Hsinchu C.	314	0.53	152	162	370	0.63	215	155
苗栗縣 Miaoli C.	200	0.37	100	100	438	0.82	262	176
彰化縣 Changhua C.	737	0.60	384	353	997	0.81	588	409
南投縣 Nantou C.	201	0.42	99	102	453	0.95	275	178
雲林縣 Yunlin C.	444	0.67	241	203	676	1.03	387	289
嘉義縣 Chiayi C.	197	0.41	112	85	550	1.14	311	239
屏東縣 Pingtung C.	318	0.40	165	153	772	0.97	485	287
臺東縣 Taitung C.	137	0.65	57	80	189	0.90	114	75
花蓮縣 Hualien C.	132	0.42	65	67	317	1.00	176	141
澎湖縣 Penghu C.	53	0.49	29	24	80	0.74	48	32
基隆市 Keelung City	119	0.33	49	70	276	0.76	162	114
新竹市 Hsinchu City	241	0.53	123	118	246	0.54	144	102
嘉義市 Chiayi City	98	0.37	57	41	215	0.82	112	103
福建省 Fuchien Prov.	73	0.46	44	29	94	0.59	55	39
金門縣 Kinmen C.	66	0.46	40	26	87	0.60	50	37
連江縣 Lienchiang C.	7	0.50	4	3	7	0.50	5	2

資料來源：本部戶政司。

說明：結婚及離婚(終止結婚)對數包含相同性別登記之數據。

TABLE 5. MOBILITY STATUS OF RESIDENT POPULATION - BY LOCALITY

Unit: Persons

自然增加 Natural Increase		社會增加 Social Increase		總增加 Total Increase		結 婚 Marriage		離婚/終止結婚 Divorce/Terminated Marriages	
增加數 No. of Increase	增加率 Rate (o/oo)	增加數 No. of Increase	增加率 Rate (o/oo)	增加數 No. of Increase	總增加率 Rate (o/oo)	對數 (對) Couples	粗結 婚率 Crude Marriage Rate(o/oo)	對數 (對) Couples	粗離 婚率 Crude Divorce Rate(o/oo)
-5,901	-0.25	4,626	0.20	-1,275	-0.05	7,182	0.31	4,499	0.19
-1,130	-0.28	1,574	0.39	444	0.11	1,232	0.30	723	0.18
-334	-0.13	-294	-0.12	-628	-0.25	797	0.32	390	0.16
7	0.00	1,298	0.56	1,305	0.56	757	0.33	537	0.23
-395	-0.14	1,102	0.39	707	0.25	943	0.33	590	0.21
-620	-0.33	336	0.18	-284	-0.15	596	0.32	342	0.18
-841	-0.31	245	0.09	-596	-0.22	816	0.30	567	0.21
-2,567	-0.37	357	0.05	-2,210	-0.32	1,999	0.29	1,330	0.19
-179	-0.40	135	0.30	-44	-0.10	136	0.30	90	0.20
-56	-0.09	365	0.62	309	0.52	165	0.28	101	0.17
-238	-0.45	177	0.33	-61	-0.11	176	0.33	119	0.22
-260	-0.21	-786	-0.64	-1,046	-0.85	329	0.27	198	0.16
-252	-0.53	-85	-0.18	-337	-0.71	119	0.25	93	0.20
-232	-0.35	411	0.62	179	0.27	217	0.33	104	0.16
-353	-0.73	-67	-0.14	-420	-0.87	142	0.29	81	0.17
-454	-0.57	7	0.01	-447	-0.56	236	0.30	169	0.21
-52	-0.25	-41	-0.19	-93	-0.44	53	0.25	41	0.19
-185	-0.58	-17	-0.05	-202	-0.64	98	0.31	88	0.28
-27	-0.25	83	0.77	56	0.52	33	0.31	34	0.32
-157	-0.43	98	0.27	-59	-0.16	79	0.22	95	0.26
-5	-0.01	50	0.11	45	0.10	143	0.31	79	0.17
-117	-0.44	27	0.10	-90	-0.34	73	0.28	38	0.14
-21	-0.13	8	0.05	-13	-0.08	42	0.27	20	0.13
-21	-0.15	6	0.04	-15	-0.10	36	0.25	15	0.10
-	-	2	0.14	2	0.14	6	0.43	5	0.36

Source :Dept. of Household Registration, MOI.

Note :The item of Marriage and Divorce/Terminated Marriages has included same-sex.

表5. 現住人口動態登記—按區域別分(續)

單位：人

區域別 Locality	出生人數按出生狀況 Births by Status								
	婚生 Legitimate			非婚生—已認領 Illegitimate-Recognized			非婚生—未認領 Illegitimate-Unrecognized		
	合計 Total	男性 Male	女性 Female	合計 Total	男性 Male	女性 Female	合計 Total	男性 Male	女性 Female
一一三年四月 Apr., 2024	10,342	5,370	4,972	165	86	79	246	116	130
新 北 市 New Taipei City	1,286	662	624	22	13	9	30	14	16
臺 北 市 Taipei City	1,324	678	646	15	7	8	22	9	13
桃 園 市 Taoyuan City	1,295	702	593	19	12	7	27	11	16
臺 中 市 Taichung City	1,268	643	625	27	10	17	29	17	12
臺 南 市 Tainan City	704	368	336	6	3	3	15	7	8
高 雄 市 Kaohsiung City	1,168	628	540	23	12	11	23	9	14
臺 灣 省 Taiwan Prov.	3,227	1,646	1,581	53	29	24	97	48	49
宜蘭縣 Yilan C.	180	86	94	1	—	1	5	4	1
新竹縣 Hsinchu C.	301	144	157	4	3	1	9	5	4
苗栗縣 Miaoli C.	185	91	94	8	4	4	7	5	2
彰化縣 Changhua C.	711	368	343	12	9	3	14	7	7
南投縣 Nantou C.	193	95	98	—	—	—	8	4	4
雲林縣 Yunlin C.	431	234	197	7	4	3	6	3	3
嘉義縣 Chiayi C.	186	109	77	3	2	1	8	1	7
屏東縣 Pingtung C.	304	157	147	2	—	2	12	8	4
臺東縣 Taitung C.	125	52	73	6	4	2	6	1	5
花蓮縣 Hualien C.	115	59	56	5	1	4	12	5	7
澎湖縣 Penghu C.	51	29	22	2	—	2	—	—	—
基隆市 Keelung City	114	48	66	1	1	—	4	—	4
新竹市 Hsinchu City	237	120	117	2	1	1	2	2	—
嘉義市 Chiayi City	94	54	40	—	—	—	4	3	1
福 建 省 Fuchien Prov.	70	43	27	—	—	—	3	1	2
金門縣 Kinmen C.	64	39	25	—	—	—	2	1	1
連江縣 Lienchiang C.	6	4	2	—	—	—	1	—	1

TABLE 5. MOBILITY STATUS OF RESIDENT POPULATION - BY LOCALITY (CONT.)

Unit: Persons

棄嬰或無依兒童 Abandoned or Helpless Child			本國人與外國人結婚人數 Married with Foreigners			本國人與外國人 離婚/終止結婚人數 Divorce / Terminated Marriages with Foreigners		
合計 Total	男性 Male	女性 Female	合計 Total	男性 Male	女性 Female	合計 Total	男性 Male	女性 Female
—	—	—	1,157	785	372	337	264	73
—	—	—	205	143	62	54	40	14
—	—	—	138	66	72	28	20	8
—	—	—	145	93	52	48	35	13
—	—	—	149	105	44	38	28	10
—	—	—	77	56	21	16	12	4
—	—	—	109	75	34	31	24	7
—	—	—	331	246	85	118	101	17
—	—	—	24	16	8	12	10	2
—	—	—	27	21	6	11	9	2
—	—	—	46	34	12	9	8	1
—	—	—	53	42	11	13	12	1
—	—	—	15	12	3	6	5	1
—	—	—	44	32	12	14	14	—
—	—	—	28	25	3	10	10	—
—	—	—	38	30	8	18	17	1
—	—	—	4	4	—	2	—	2
—	—	—	8	4	4	5	4	1
—	—	—	2	2	—	1	1	—
—	—	—	10	5	5	7	7	—
—	—	—	21	12	9	6	3	3
—	—	—	11	7	4	4	1	3
—	—	—	3	1	2	4	4	—
—	—	—	3	1	2	3	3	—
—	—	—	—	—	—	1	1	—

表6. 現住人口動態登記年累計—按區域別分

TABLE 6. MOBILITY STATUS OF RESIDENT POPULATION OF THE YEAR - BY LOCALITY

單位：人

Unit：Persons

區域別 Locality	出生 Births				死亡 Deaths			
	合計 Total		男性 Male	女性 Female	合計 Total		男性 Male	女性 Female
	出生數 No. of Births	粗出生率 Crude Birth Rate (o/oo)			死亡數 No. of Deaths	粗死亡率 Crude Death Rate (o/oo)		
一三年一至四月 Jan. - Apr., 2024	42,266	1.80	21,955	20,311	71,146	3.04	41,089	30,057
新北市 New Taipei City	5,302	1.31	2,739	2,563	10,769	2.66	6,283	4,486
臺北市 Taipei City	5,379	2.14	2,805	2,574	7,056	2.81	3,860	3,196
桃園市 Taoyuan City	5,425	2.34	2,841	2,584	5,722	2.47	3,424	2,298
臺中市 Taichung City	5,110	1.79	2,672	2,438	7,217	2.53	4,253	2,964
臺南市 Tainan City	2,847	1.53	1,460	1,387	5,940	3.19	3,363	2,577
高雄市 Kaohsiung City	4,882	1.78	2,502	2,380	8,662	3.16	4,981	3,681
臺灣省 Taiwan Prov.	13,055	1.88	6,786	6,269	25,427	3.66	14,719	10,708
宜蘭縣 Yilan C.	747	1.66	379	368	1,560	3.47	887	673
新竹縣 Hsinchu C.	1,215	2.06	623	592	1,591	2.70	939	652
苗栗縣 Miaoli C.	775	1.45	387	388	2,015	3.77	1,163	852
彰化縣 Changhua C.	2,871	2.32	1,475	1,396	4,186	3.39	2,337	1,849
南投縣 Nantou C.	789	1.66	412	377	1,958	4.11	1,150	808
雲林縣 Yunlin C.	1,538	2.33	843	695	2,870	4.35	1,682	1,188
嘉義縣 Chiayi C.	747	1.54	395	352	2,252	4.66	1,258	994
屏東縣 Pingtung C.	1,347	1.70	726	621	3,218	4.05	1,936	1,282
臺東縣 Taitung C.	499	2.36	245	254	844	3.99	514	330
花蓮縣 Hualien C.	523	1.65	255	268	1,326	4.18	786	540
澎湖縣 Penghu C.	246	2.28	129	117	331	3.07	188	143
基隆市 Keelung City	442	1.22	223	219	1,332	3.68	780	552
新竹市 Hsinchu City	942	2.06	486	456	1,090	2.39	634	456
嘉義市 Chiayi City	374	1.42	208	166	854	3.24	465	389
福建省 Fuchien Prov.	266	1.68	150	116	353	2.23	206	147
金門縣 Kinmen C.	226	1.57	124	102	326	2.26	189	137
連江縣 Lienchiang C.	40	2.85	26	14	27	1.93	17	10

自然增加 Natural Increase		社會增加 Social Increase		總增加 Total Increase		結婚 Marriage		離婚/終止結婚 Divorce/Terminated Marriages	
增加數 No. of Increase	增加率 Increase Rate (o/oo)	增加數 No. of Increase	增加率 Increase Rate (o/oo)	增加數 No. of Increase	總增加率 Increase Rate (o/oo)	對數 (對) Couples	粗結 婚率 Crude Marriage Rate(o/oo)	對數 (對) Couples	粗離 婚率 Crude Divorce Rate(o/oo)
-28,880	-1.23	23,538	1.01	-5,342	-0.23	41,601	1.78	17,345	0.74
-5,467	-1.35	7,378	1.83	1,911	0.47	7,155	1.77	2,908	0.72
-1,677	-0.67	-1,097	-0.44	-2,774	-1.10	4,444	1.77	1,575	0.63
-297	-0.13	5,775	2.49	5,478	2.36	4,387	1.89	2,018	0.87
-2,107	-0.74	6,483	2.28	4,376	1.54	5,533	1.94	2,231	0.78
-3,093	-1.66	2,935	1.58	-158	-0.08	3,302	1.78	1,338	0.72
-3,780	-1.38	1,820	0.66	-1,960	-0.72	4,994	1.82	2,129	0.78
-12,372	-1.78	318	0.05	-12,054	-1.74	11,497	1.66	5,078	0.73
-813	-1.81	371	0.83	-442	-0.98	758	1.69	352	0.78
-376	-0.64	1,701	2.88	1,325	2.25	1,078	1.83	410	0.69
-1,240	-2.32	575	1.08	-665	-1.24	883	1.65	436	0.82
-1,315	-1.06	-3,524	-2.85	-4,839	-3.91	1,953	1.58	749	0.61
-1,169	-2.45	-341	-0.72	-1,510	-3.17	740	1.55	336	0.71
-1,332	-2.02	1,331	2.02	-1	-0.00	1,104	1.67	423	0.64
-1,505	-3.11	-451	-0.93	-1,956	-4.04	775	1.60	329	0.68
-1,871	-2.36	-270	-0.34	-2,141	-2.70	1,318	1.66	649	0.82
-345	-1.63	-178	-0.84	-523	-2.48	354	1.68	148	0.70
-803	-2.53	-142	-0.45	-945	-2.98	578	1.82	328	1.03
-85	-0.79	110	1.02	25	0.23	156	1.45	129	1.20
-890	-2.46	450	1.24	-440	-1.22	548	1.51	291	0.80
-148	-0.32	590	1.29	442	0.97	826	1.81	309	0.68
-480	-1.82	96	0.36	-384	-1.46	426	1.62	189	0.72
-87	-0.55	-74	-0.47	-161	-1.02	289	1.83	68	0.43
-100	-0.69	-30	-0.21	-130	-0.90	257	1.78	57	0.40
13	0.93	-44	-3.14	-31	-2.21	32	2.28	11	0.78

資料來源：本部戶政司。
說明：結婚及離婚(終止結婚)對數包含相同性別登記之數據。

Source :Dept. of Household Registration, MOI.
Note :The item of Marriage and Divorce/Terminated Marriages has included same-sex.

表6. 現住人口動態登記年累計—按區域別分(續)

單位：人

區域別 Locality	出生人數按出生狀況 Births by Status								
	婚 生 Legitimate			非婚生—已認領 Illegitimate-Recognized			非婚生—未認領 Illegitimate-Unrecognized		
	合計 Total	男性 Male	女性 Female	合計 Total	男性 Male	女性 Female	合計 Total	男性 Male	女性 Female
一—三一年一至四月 Jan. 至 Apr., 2024	40,629	21,130	19,499	657	333	324	980	492	488
新 北 市 New Taipei City	5,087	2,628	2,459	86	49	37	129	62	67
臺 北 市 Taipei City	5,230	2,730	2,500	64	35	29	85	40	45
桃 園 市 Taoyuan City	5,232	2,749	2,483	87	43	44	106	49	57
臺 中 市 Taichung City	4,900	2,574	2,326	85	35	50	125	63	62
臺 南 市 Tainan City	2,750	1,407	1,343	39	23	16	58	30	28
高 雄 市 Kaohsiung City	4,696	2,417	2,279	79	32	47	107	53	54
臺 灣 省 Taiwan Prov.	12,473	6,477	5,996	215	115	100	367	194	173
宜蘭縣 Yilan C.	722	364	358	5	2	3	20	13	7
新竹縣 Hsinchu C.	1,164	597	567	16	9	7	35	17	18
苗栗縣 Miaoli C.	731	362	369	12	7	5	32	18	14
彰化縣 Changhua C.	2,785	1,433	1,352	35	18	17	51	24	27
南投縣 Nantou C.	745	384	361	14	10	4	30	18	12
雲林縣 Yunlin C.	1,476	808	668	33	19	14	29	16	13
嘉義縣 Chiayi C.	716	381	335	11	5	6	20	9	11
屏東縣 Pingtung C.	1,285	695	590	18	9	9	44	22	22
臺東縣 Taitung C.	459	224	235	12	8	4	28	13	15
花蓮縣 Hualien C.	466	228	238	14	6	8	43	21	22
澎湖縣 Penghu C.	240	127	113	5	2	3	1	—	1
基隆市 Keelung City	419	211	208	12	7	5	11	5	6
新竹市 Hsinchu City	912	468	444	17	8	9	13	10	3
嘉義市 Chiayi City	353	195	158	11	5	6	10	8	2
福 建 省 Fuchien Prov.	261	148	113	2	1	1	3	1	2
金門縣 Kinmen C.	222	122	100	2	1	1	2	1	1
連江縣 Lienchiang C.	39	26	13	—	—	—	1	—	1

TABLE 6. MOBILITY STATUS OF RESIDENT POPULATION OF THE YEAR - BY LOCALITY (CONT.)

Unit : Persons

棄嬰或無依兒童 Abandoned or Helpless Child			本國人與外國人結婚人數 Married with Foreigners			本國人與外國人 離婚/終止結婚人數 Divorced / Terminated Marriages with Foreigners		
			合計 Total	男性 Male	女性 Female	合計 Total	男性 Male	女性 Female
—	—	—	4,409	2,811	1,598	1,301	985	316
—	—	—	787	489	298	222	163	59
—	—	—	517	235	282	110	57	53
—	—	—	539	347	192	172	127	45
—	—	—	545	333	212	149	103	46
—	—	—	311	209	102	81	65	16
—	—	—	429	283	146	138	108	30
—	—	—	1,256	900	356	425	358	67
—	—	—	72	52	20	33	25	8
—	—	—	113	85	28	35	32	3
—	—	—	123	90	33	39	34	5
—	—	—	220	156	64	58	50	8
—	—	—	82	57	25	30	25	5
—	—	—	155	115	40	51	46	5
—	—	—	92	69	23	41	38	3
—	—	—	150	110	40	47	42	5
—	—	—	27	20	7	5	3	2
—	—	—	40	24	16	21	16	5
—	—	—	6	4	2	10	9	1
—	—	—	56	39	17	19	15	4
—	—	—	81	55	26	19	13	6
—	—	—	39	24	15	17	10	7
—	—	—	25	15	10	4	4	—
—	—	—	22	12	10	3	3	—
—	—	—	3	3	—	1	1	—

表7. 結婚及離婚/終止結婚登記—按國籍及月別分

單位：人

年(月)別 Year (Month)	結 婚			
	合 計 Total		本 國 人 R.O.C.	
	男 Male	女 Female	男 Male	女 Female
一〇四年 2015	154,346	154,346	149,660	139,044
一〇五年 2016	147,861	147,861	142,944	132,419
一〇六年 2017	138,034	138,034	132,730	122,241
一〇七年 2018	135,403	135,403	130,018	120,180
一〇八年 2019	133,441	135,607	127,493	120,339
一〇九年 2020	120,663	122,741	116,954	115,869
一一〇年 2021	113,820	115,392	110,705	110,340
一一一年 2022	123,890	126,104	119,136	118,208
一一二年 2023	124,097	126,287	116,756	111,159
四 月 Apr.	6,568	6,632	5,986	5,518
五 月 May	13,799	14,057	13,119	12,638
六 月 June	9,675	9,835	9,073	8,553
七 月 July	10,092	10,254	9,485	8,900
八 月 Aug.	7,543	7,699	7,020	6,382
九 月 Sept.	9,315	9,479	8,707	8,126
十 月 Oct.	11,210	11,398	10,598	10,026
十一月 Nov.	10,192	10,342	9,661	9,138
十二月 Dec.	12,843	13,167	12,269	11,956
一一三年 2024	41,245	41,957	38,940	36,931
一 月 Jan.	13,828	14,064	13,212	12,674
二 月 Feb.	8,063	8,239	7,489	7,093
三 月 Mar.	12,221	12,423	11,622	11,180
四 月 Apr.	7,133	7,231	6,617	5,984
較上月增減(%) VS. with Last Month	-41.63	-41.79	-43.06	-46.48
較上年同月增減(%) VS. with Last Year	8.60	9.03	10.54	8.45

資料來源：本部戶政司。

說 明：1. 本國人含華僑。

2. 自108年5月24日起，資料包含相同性別之數據。

TABLE 7. MARRIAGE AND DIVORCE / TERMINATED MARRIAGES REGISTRATIONS
- BY NATIONALITY AND MONTH

Unit : Persons

Marriage							
大陸地區 Mainland		港澳 H.K. & Macao		東南亞 S.E. Asia		其他國家 Others	
男 Male	女 Female	男 Male	女 Female	男 Male	女 Female	男 Male	女 Female
794	8,528	520	613	742	5,510	2,630	651
824	7,849	496	644	823	6,288	2,774	661
823	6,811	608	708	981	7,588	2,892	686
833	6,111	558	714	1,149	7,600	2,845	798
994	5,704	755	876	1,168	7,839	3,031	849
327	2,036	425	415	608	3,787	2,349	634
302	1,765	388	451	425	2,278	2,000	558
546	2,389	525	610	1,010	4,307	2,673	590
1,508	6,022	812	942	1,518	7,279	3,503	885
126	413	80	88	108	539	268	74
139	583	78	85	154	674	309	77
120	533	63	89	131	584	288	76
139	564	68	86	138	641	262	63
128	518	50	77	121	660	224	62
154	616	64	77	125	586	265	74
172	583	64	54	113	649	263	86
105	436	48	48	114	647	264	73
127	455	60	77	117	593	270	86
530	1,967	177	248	526	2,496	1,072	315
145	578	45	74	137	648	289	90
159	600	51	46	86	433	278	67
109	375	54	80	164	704	272	84
117	414	27	48	139	711	233	74
7.34	10.40	-50.00	-40.00	-15.24	0.99	-14.34	-11.90
-7.14	0.24	-66.25	-45.45	28.70	31.91	-13.06	-

Source : Dept. of Household Registration, MOI.

Note : 1.R.O.C. Residents include Overseas Chinese.

2.The figures included same-sex since 24, May 2019.

表7. 結婚及離婚/終止結婚登記—按國籍及月別分(續)

單位：人

年(月)別 Year (Month)	離 婚 / 終 止 結 婚			
	合 計 Total		本 國 人 R.O.C.	
	男 Male	女 Female	男 Male	女 Female
一〇四年 2015	53,459	53,459	52,385	43,433
一〇五年 2016	53,837	53,837	52,741	44,158
一〇六年 2017	54,412	54,412	53,273	44,751
一〇七年 2018	54,443	54,443	53,323	45,167
一〇八年 2019	54,463	54,483	53,314	45,825
一〇九年 2020	51,509	51,851	50,705	45,353
一一〇年 2021	47,631	48,143	46,756	42,489
一一一年 2022	50,313	50,905	49,249	45,033
一一二年 2023	52,712	53,458	51,317	46,446
四 月 Apr.	3,882	3,928	3,779	3,378
五 月 May	4,716	4,798	4,594	4,184
六 月 June	4,470	4,540	4,349	3,927
七 月 July	4,630	4,706	4,485	4,033
八 月 Aug.	4,741	4,793	4,610	4,141
九 月 Sept.	4,317	4,391	4,189	3,789
十 月 Oct.	4,594	4,658	4,473	4,046
十一月 Nov.	4,494	4,542	4,390	3,992
十二月 Dec.	4,299	4,355	4,199	3,860
一一三年 2024	17,204	17,486	16,746	15,337
一 月 Jan.	4,481	4,525	4,349	3,960
二 月 Feb.	3,800	3,886	3,703	3,433
三 月 Mar.	4,463	4,537	4,347	3,977
四 月 Apr.	4,460	4,538	4,347	3,967
較上月增減(%) VS. with Last Month	-0.07	0.02	—	-0.25
較上年同月增減(%) VS. with Last Year	14.89	15.53	15.03	17.44

TABLE 7. MARRIAGE AND DIVORCE / TERMINATED MARRIAGES REGISTRATIONS - BY NATIONALITY AND MONTH (CONT.)

Unit : Persons

Divorce / Terminated Marriages							
大陸地區 Mainland		港澳 H.K. & Macao		東南亞 S.E. Asia		其他國家 Others	
男 Male	女 Female	男 Male	女 Female	男 Male	女 Female	男 Male	女 Female
256	6,098	88	79	195	3,728	535	121
270	5,822	91	105	178	3,629	557	123
276	5,616	84	118	236	3,804	543	123
287	5,286	93	151	202	3,707	538	132
269	4,799	117	138	212	3,566	551	155
182	3,246	72	91	198	3,053	352	108
204	2,759	72	90	220	2,691	379	114
224	2,770	97	133	266	2,845	477	124
326	3,624	159	204	262	3,005	648	179
24	257	19	24	11	251	49	18
26	326	19	17	21	257	56	14
24	303	15	16	21	281	61	13
32	343	17	22	26	291	70	17
31	328	15	20	23	285	62	19
31	334	17	14	30	238	50	16
27	318	7	11	25	266	62	17
23	292	5	19	23	227	53	12
21	251	10	12	22	223	47	9
91	1,112	51	52	105	927	211	58
30	313	10	13	30	232	62	7
26	229	8	13	16	195	47	16
16	277	12	12	33	250	55	21
19	293	21	14	26	250	47	14
18.75	5.78	75.00	16.67	-21.21	—	-14.55	-33.33
-7.14	14.01	10.53	-41.67	136.36	-0.40	-4.08	-22.22

表8. 結婚及離婚/終止結婚登記年累計—按國籍及區域別分

單位：人

區域別 Locality	結 婚			
	合 計 Total		本 國 人 R.O.C.	
	男 Male	女 Female	男 Male	女 Female
一三年一至四月 Jan. - Apr., 2024	41,245	41,957	38,940	36,931
新 北 市 New Taipei City	7,107	7,203	6,632	6,243
臺 北 市 Taipei City	4,407	4,481	4,016	3,916
桃 園 市 Taoyuan City	4,344	4,430	4,080	3,846
臺 中 市 Taichung City	5,477	5,589	5,207	5,035
臺 南 市 Tainan City	3,271	3,333	3,137	2,981
高 雄 市 Kaohsiung City	4,939	5,049	4,709	4,525
臺 灣 省 Taiwan Prov.	11,413	11,581	10,900	10,160
宜蘭縣 Yilan C.	745	771	713	691
新竹縣 Hsinchu C.	1,073	1,083	1,036	942
苗栗縣 Miaoli C.	878	888	830	742
彰化縣 Changhua C.	1,946	1,960	1,856	1,718
南投縣 Nantou C.	736	744	702	656
雲林縣 Yunlin C.	1,102	1,106	1,051	936
嘉義縣 Chiayi C.	769	781	736	676
屏東縣 Pingtung C.	1,309	1,327	1,244	1,156
臺東縣 Taitung C.	347	361	338	330
花蓮縣 Hualien C.	572	584	547	543
澎湖縣 Penghu C.	157	155	153	146
基隆市 Keelung City	546	550	519	485
新竹市 Hsinchu City	813	839	779	745
嘉義市 Chiayi City	420	432	396	394
福 建 省 Fuchien Prov.	287	291	259	225
金門縣 Kinmen C.	255	259	231	200
連江縣 Lienchiang C.	32	32	28	25

資料來源：本部戶政司。
說 明：1. 本國人含華僑。
2. 資料包含相同性別之數據。

TABLE 8. MARRIAGE AND DIVORCE / TERMINATED MARRIAGES REGISTRATIONS OF THE YEAR - BY NATIONALITY AND LOCALITY

Unit : Persons

Marriage							
大陸地區 Mainland		港澳 H.K. & Macao		東南亞 S.E. Asia		其他國家 Others	
男 Male	女 Female	男 Male	女 Female	男 Male	女 Female	男 Male	女 Female
530	1,967	177	248	526	2,496	1,072	315
130	408	47	63	95	428	203	61
81	287	28	43	41	144	241	91
59	213	13	24	73	318	119	29
50	195	8	26	71	291	141	42
22	129	10	14	36	187	66	22
57	219	27	22	50	256	96	27
115	465	42	56	156	857	200	43
7	26	5	2	7	47	13	5
6	49	3	7	16	81	12	4
13	52	2	4	18	88	15	2
16	81	10	5	30	150	34	6
8	29	1	2	8	54	17	3
9	49	2	6	22	113	18	2
4	29	6	7	12	68	11	1
19	50	6	11	16	105	24	5
2	10	—	1	3	18	4	2
7	13	2	4	7	22	9	2
—	5	2	—	—	4	2	—
9	25	1	1	4	36	13	3
7	34	1	5	11	47	15	8
8	13	1	1	2	24	13	—
16	51	2	—	4	15	6	—
12	47	2	—	4	12	6	—
4	4	—	—	—	3	—	—

Source : Dept. of Household Registration, MOI.
Note : 1.R.O.C. Residents include Overseas Chinese.
2.The figures included same-sex.

表8. 結婚及離婚/終止結婚登記年累計—按國籍及區域別分(續)

單位：人

區域別 Locality	離婚 / 終止結婚			
	合計 Total		本國人 R.O.C.	
	男 Male	女 Female	男 Male	女 Female
一三年一至四月 Jan. - Apr., 2024	17,204	17,486	16,746	15,337
新北市 New Taipei City	2,887	2,929	2,794	2,548
臺北市 Taipei City	1,558	1,592	1,479	1,395
桃園市 Taoyuan City	1,996	2,040	1,926	1,801
臺中市 Taichung City	2,208	2,254	2,146	2,011
臺南市 Tainan City	1,333	1,343	1,310	1,205
高雄市 Kaohsiung City	2,110	2,148	2,068	1,902
臺灣省 Taiwan Prov.	5,045	5,111	4,956	4,423
宜蘭縣 Yilan C.	350	354	340	309
新竹縣 Hsinchu C.	407	413	403	357
苗栗縣 Miaoli C.	432	440	424	370
彰化縣 Changhua C.	753	745	743	660
南投縣 Nantou C.	336	336	328	275
雲林縣 Yunlin C.	422	424	415	352
嘉義縣 Chiayi C.	326	332	320	266
屏東縣 Pingtung C.	642	656	634	587
臺東縣 Taitung C.	149	147	146	131
花蓮縣 Hualien C.	320	336	315	301
澎湖縣 Penghu C.	128	130	127	116
基隆市 Keelung City	287	295	282	251
新竹市 Hsinchu City	307	311	300	283
嘉義市 Chiayi City	186	192	179	165
福建省 Fuchien Prov.	67	69	67	52
金門縣 Kinmen C.	56	58	56	44
連江縣 Lienchiang C.	11	11	11	8

TABLE 8. MARRIAGE AND DIVORCE / TERMINATED MARRIAGES REGISTRATIONS OF THE YEAR - BY NATIONALITY AND LOCALITY (CONT.)

Unit: Persons

Divorce / Terminated Marriages							
大陸地區 Mainland		港澳 H.K. & Macao		東南亞 S.E. Asia		其他國家 Others	
男 Male	女 Female	男 Male	女 Female	男 Male	女 Female	男 Male	女 Female
91	1,112	51	52	105	927	211	58
22	204	12	14	19	153	40	10
16	133	10	7	8	44	45	13
17	109	8	3	21	121	24	6
10	132	6	8	18	96	28	7
5	70	2	3	8	64	8	1
9	134	3	4	8	97	22	11
12	318	10	12	23	348	44	10
1	20	1	—	2	25	6	—
1	24	—	—	1	30	2	2
1	36	2	—	1	33	4	1
2	33	—	2	3	49	5	1
1	35	2	1	4	24	1	1
—	24	2	2	2	46	3	—
3	26	—	2	3	37	—	1
1	26	2	1	—	40	5	2
1	12	—	1	—	3	2	—
—	17	—	2	3	16	2	—
—	4	—	1	—	9	1	—
—	29	1	—	—	15	4	—
1	15	—	—	2	12	4	1
—	17	—	—	2	9	5	1
—	12	—	1	—	4	—	—
—	10	—	1	—	3	—	—
—	2	—	—	—	1	—	—

表9. 現住人口遷入遷出登記－按月別分

TABLE 9. MIGRATION REGISTRATION OF RESIDENT POPULATION
- BY MONTH

單位：人

1. 男女合計

年(月)別 Year (Month)	遷入						
	合計 Total	自外國 From Foreign Countries	自他省(市)				
			新北市 New Taipei City	臺北市 Taipei City	桃園市 Taoyuan City	臺中市 Taichung City	臺南市 Tainan City
一〇四年 2015	1,004,108	36,928	99,230	76,258	32,203	36,855	23,191
一〇五年 2016	964,536	38,132	92,001	80,211	30,749	34,399	21,903
一〇六年 2017	948,049	35,784	88,933	79,324	30,324	34,118	21,594
一〇七年 2018	984,815	36,829	89,542	81,008	34,504	35,952	22,343
一〇八年 2019	972,043	39,120	82,298	86,325	35,409	36,347	22,107
一〇九年 2020	946,251	16,859	81,869	87,701	37,789	35,561	20,919
一一〇年 2021	920,703	16,733	79,441	82,161	38,703	33,268	20,139
一一一年 2022	1,086,712	170,960	84,229	78,247	40,219	34,288	19,961
一一二年 2023	1,126,548	230,286	82,912	74,000	36,918	31,807	18,986
四月 Apr.	84,312	21,270	5,916	4,978	2,765	2,318	1,351
五月 May	103,039	19,825	8,098	6,978	3,382	3,027	1,794
六月 June	95,229	18,646	7,292	6,365	3,205	2,681	1,596
七月 July	104,343	26,173	7,485	7,119	3,258	2,967	1,691
八月 Aug.	103,978	13,585	8,231	7,756	3,686	3,281	1,986
九月 Sept.	94,121	9,457	7,534	7,654	3,427	2,927	1,713
十月 Oct.	73,918	11,288	5,661	4,815	2,540	2,165	1,231
十一月 Nov.	72,009	7,821	5,840	4,930	2,486	2,203	1,390
十二月 Dec.	68,898	8,882	5,363	4,285	2,341	2,068	1,317
一一三年 2024	333,119	23,178	28,448	25,236	13,322	11,436	6,816
一月 Jan.	87,743	7,528	7,269	6,611	3,314	2,910	1,750
二月 Feb.	77,802	5,958	6,570	6,089	3,151	2,657	1,588
三月 Mar.	89,045	5,008	7,817	6,737	3,547	3,006	1,748
四月 Apr.	78,529	4,684	6,792	5,799	3,310	2,863	1,730
較上月增減(%) VS. with Last Month	-11.81	-6.47	-13.11	-13.92	-6.68	-4.76	-1.03
較上年同月增減(%) VS. with Last Year	-6.86	-77.98	14.81	16.49	19.71	23.51	28.05

資料來源：本部戶政司。

說明：桃園市於103年12月25日改制升格為直轄市，103年以前無數值。

1. BOTH SEX

Unit : Persons

Immigrants / In-migrants								
From Other Provinces (Cities)				自本 省 他 縣 市 Other C. & City of Prov.	自本 縣 市 他 鄉 鎮 市 區 Other Township, City & Dist.	初 設 戶 籍 First Reg.	其 他 Others	
高雄 市 Kaohsiung City	臺灣 省 Taiwan Prov.	福建 省 Fuchien Prov.	其他 省市 Others					
	35,665	113,398	4,662	24	47,147	480,415	18,006	126
	33,996	102,400	4,968	29	45,216	461,604	18,756	172
	33,956	101,003	4,964	25	44,046	457,133	16,704	141
	34,427	101,855	5,290	23	46,665	479,279	16,965	133
	32,674	97,678	5,533	19	44,866	473,169	16,368	130
	32,508	91,409	4,851	6	43,376	481,769	11,469	165
	31,834	88,152	4,226	3	42,928	472,054	10,940	121
	33,400	88,603	4,410	13	42,508	475,576	14,173	125
	31,927	93,881	5,204	4	42,690	457,727	20,058	148
四月 Apr.	2,308	6,976	371	1	3,129	31,489	1,431	9
五月 May	3,063	8,817	452	—	4,072	41,831	1,697	3
六月 June	2,696	7,976	507	—	3,670	38,763	1,817	15
七月 July	2,744	8,300	527	1	3,467	38,193	2,402	16
八月 Aug.	3,381	9,610	515	1	4,166	45,823	1,940	17
九月 Sept.	2,917	7,970	400	—	3,745	44,937	1,428	12
十月 Oct.	2,099	6,301	366	—	2,895	33,091	1,455	11
十一月 Nov.	2,260	6,252	319	—	2,939	34,190	1,368	11
十二月 Dec.	2,183	6,281	336	1	2,904	31,165	1,762	10
一一三年 2024	11,371	32,727	1,875	—	15,317	157,402	5,943	48
一月 Jan.	2,892	8,359	462	—	3,969	40,883	1,786	10
二月 Feb.	2,634	7,865	508	—	3,559	36,013	1,198	12
三月 Mar.	3,105	8,932	487	—	4,054	43,008	1,582	14
四月 Apr.	2,740	7,571	418	—	3,735	37,498	1,377	12
較上月增減(%) VS. with Last Month	-11.76	-15.24	-14.17	--	-7.87	-12.81	-12.96	-14.29
較上年同月增減(%) VS. with Last Year	18.72	8.53	12.67	-100.00	19.37	19.08	-3.77	33.33

Source: Dept. of Household Registration, MOI.

Note: Taoyuan City on 25, December 2014, upgraded to special municipalities by reforming or merging; hence, values are nil before 2014.

表9. 現住人口遷入遷出登記—按月別分(續1)

TABLE 9. MIGRATION REGISTRATION OF RESIDENT POPULATION
- BY MONTH(CONT. 1)

單位：人
1. 男女合計

年(月)別 Year (Month)	遷出							
	合計 Total	往外國 To Foreign Countries	往他省(市)					
			新北市 New Taipei City	臺北市 Taipei City	桃園市 Taoyuan City	臺中市 Taichung City	臺南市 Tainan City	高雄市 Kaohsiung City
一〇四年 2015	995,527	45,947	87,379	66,046	67,867	50,013	22,436	32,814
一〇五年 2016	952,829	44,807	87,296	60,452	59,872	46,899	22,167	32,713
一〇六年 2017	939,240	43,270	86,665	58,891	58,709	45,324	22,626	31,741
一〇七年 2018	975,927	44,485	91,579	60,487	56,491	46,152	21,895	31,477
一〇八年 2019	959,325	42,364	99,231	56,974	52,487	42,304	22,144	33,495
一〇九年 2020	980,229	61,973	100,145	54,378	51,855	41,943	21,170	31,090
一一〇年 2021	1,076,713	183,369	94,066	49,743	48,986	41,444	21,699	29,975
一一一年 2022	1,129,142	227,273	90,411	51,207	50,157	42,317	22,018	30,193
一一二年 2023	900,949	24,364	88,494	52,983	50,756	43,990	22,709	30,136
四月 Apr.	63,938	2,292	5,981	3,514	3,763	3,197	1,761	2,360
五月 May	83,608	2,051	8,776	5,481	4,476	3,996	2,230	2,619
六月 June	76,624	1,828	7,601	4,657	4,442	3,866	1,849	2,488
七月 July	78,102	2,295	8,277	4,840	4,555	4,138	1,903	2,674
八月 Aug.	91,624	3,123	8,996	5,106	5,450	4,466	2,487	3,107
九月 Sept.	85,582	2,305	8,850	5,053	4,451	3,731	1,952	2,407
十月 Oct.	62,834	1,634	5,935	3,894	3,277	2,936	1,385	2,032
十一月 Nov.	64,166	1,313	5,958	3,869	3,355	2,997	1,527	2,114
十二月 Dec.	59,340	1,054	5,537	3,609	3,043	2,890	1,566	2,048
一一三年 2024	309,581	5,420	30,599	18,186	17,003	15,543	8,501	10,784
一月 Jan.	79,911	1,438	7,926	4,562	4,332	4,116	2,148	2,670
二月 Feb.	71,783	1,109	7,360	4,342	3,828	3,717	2,159	2,528
三月 Mar.	83,984	1,483	8,058	5,071	4,626	4,192	2,345	3,001
四月 Apr.	73,903	1,390	7,255	4,211	4,217	3,518	1,849	2,585
較上月增減(%) VS. with Last Month	-12.00	-6.27	-9.97	-16.96	-8.84	-16.08	-21.15	-13.86
較上年同月增減(%) VS. with Last Year	15.59	-39.35	21.30	19.83	12.06	10.04	5.00	9.53

1. BOTH SEX
Unit: Persons

Emigrants / Out-migrants							鄉鎮區內住址變更 Change Residence	
To Other Provinces (Cities)			往本省 他縣市 Other C. & City of Prov.	往本縣 市他鄉 鎮市區 Other Town- ship, City & Dist.	廢止戶籍 Cancelled Reg.	其他 Others	入 In	出 Out
臺灣省 Taiwan Prov.	福建省 Fuchien Prov.	其他省市 Others						
85,978	8,929	—	47,147	480,415	243	313	653,958	653,958
84,724	6,504	—	45,216	461,604	260	315	629,050	629,050
83,358	6,902	—	44,046	457,133	263	312	615,260	615,260
90,213	6,627	—	46,665	479,279	321	256	636,306	636,306
85,841	5,895	—	44,866	473,169	324	231	638,353	638,353
86,644	5,382	—	43,376	481,769	304	200	644,038	644,038
85,878	6,133	—	42,928	472,054	291	147	615,057	615,057
91,212	5,842	—	42,508	475,576	212	216	602,923	602,923
80,215	6,352	—	42,690	457,727	305	228	588,632	588,632
5,927	480	—	3,129	31,489	27	18	40,088	40,088
7,556	477	—	4,072	41,831	25	18	54,171	54,171
6,957	458	—	3,670	38,763	22	23	49,553	49,553
7,183	521	—	3,467	38,193	29	27	47,959	47,959
8,231	603	—	4,166	45,823	44	22	57,324	57,324
7,025	1,073	—	3,745	44,937	35	18	59,792	59,792
5,310	409	—	2,895	33,091	25	11	43,832	43,832
5,522	338	—	2,939	34,190	31	13	45,375	45,375
5,135	346	—	2,904	31,165	31	12	42,334	42,334
28,960	1,655	—	15,317	157,402	141	70	198,063	198,063
7,352	461	—	3,969	40,883	38	16	51,392	51,392
6,715	413	—	3,559	36,013	26	14	44,011	44,011
7,712	374	—	4,054	43,008	35	25	54,500	54,500
7,181	407	—	3,735	37,498	42	15	48,160	48,160
-13.86	8.82	--	-7.87	-12.81	20.00	-40.00	-11.63	-11.63
9.53	-15.21	--	19.37	19.08	55.56	-16.67	20.14	20.14

表9. 現住人口遷入遷出登記—按月別分(續2)

單位：人

2. 男性

年(月)別 Year (Month)	遷入						
	合計 Total	自外國 From Foreign Countries	自他省(市)				
			新北市 New Taipei City	臺北市 Taipei City	桃園市 Taoyuan City	臺中市 Taichung City	臺南市 Tainan City
一〇四年 2015	453,242	17,286	45,909	35,951	14,931	16,650	10,456
一〇五年 2016	436,644	17,535	43,336	38,158	14,208	15,550	10,038
一〇六年 2017	431,110	16,441	41,731	37,551	14,383	15,654	9,884
一〇七年 2018	448,628	17,070	41,985	38,239	16,311	16,379	10,204
一〇八年 2019	443,200	18,061	38,146	41,098	16,653	16,500	10,220
一〇九年 2020	433,868	8,134	38,105	41,944	17,771	16,083	9,570
一一〇年 2021	423,227	7,893	37,048	39,403	18,311	15,252	9,405
一一一年 2022	497,466	75,988	39,205	37,278	18,938	15,926	9,168
一一二年 2023	518,600	107,651	38,490	35,555	17,242	14,466	8,771
四月 Apr.	39,266	9,938	2,827	2,424	1,303	1,035	643
五月 May	47,045	8,970	3,761	3,333	1,644	1,347	835
六月 June	43,127	8,207	3,331	3,032	1,441	1,208	736
七月 July	48,508	12,620	3,483	3,406	1,568	1,374	768
八月 Aug.	48,088	6,441	3,808	3,743	1,797	1,508	924
九月 Sept.	43,050	4,170	3,491	3,689	1,627	1,380	785
十月 Oct.	33,344	4,836	2,642	2,328	1,133	955	560
十一月 Nov.	32,517	3,312	2,673	2,323	1,125	1,030	675
十二月 Dec.	31,245	4,095	2,466	2,072	1,061	886	616
一一三年 2024	153,623	10,859	13,098	12,048	6,258	5,259	3,052
一月 Jan.	40,154	3,543	3,325	3,128	1,515	1,300	797
二月 Feb.	36,238	2,881	3,045	2,945	1,505	1,235	691
三月 Mar.	40,544	2,252	3,558	3,184	1,695	1,371	792
四月 Apr.	36,687	2,183	3,170	2,791	1,543	1,353	772
較上月增減(%) VS. with Last Month	-9.51	-3.06	-10.91	-12.34	-8.97	-1.31	-2.53
較上年同月增減(%) VS. with Last Year	-6.57	-78.03	12.13	15.14	18.42	30.72	20.06

TABLE 9. MIGRATION REGISTRATION OF RESIDENT POPULATION
- BY MONTH(CONT. 2)

2. MALE

Unit : Persons

Immigrants / In-migrants								
From Other Provinces (Cities)				自本省 他縣市 Other C. & City of Prov.	自本縣 市他鄉 鎮市區 Other Township, City & Dist.	初設 戶籍 First Reg.	其他 Others	
高雄市 Kaohsiung City	臺灣省 Taiwan Prov.	福建省 Fuchien Prov.	其他省市 Others					
	16,495	51,899	2,546	13	21,145	215,131	4,775	55
	15,803	47,321	2,775	16	20,285	206,694	4,842	83
	15,808	46,922	2,708	15	20,001	205,384	4,569	59
	16,115	47,109	2,903	11	21,116	216,455	4,666	65
	15,184	45,346	2,923	17	20,467	213,504	5,016	65
	15,292	42,409	2,691	4	19,577	218,612	3,585	91
	15,258	41,276	2,350	2	19,491	214,405	3,074	59
	15,912	41,210	2,538	4	19,393	217,258	4,601	47
	15,058	43,539	2,880	3	19,429	208,806	6,649	61
	1,119	3,307	199	1	1,456	14,538	473	3
	1,431	3,944	278	—	1,819	19,179	502	2
	1,254	3,714	285	—	1,750	17,595	563	11
	1,289	3,890	298	1	1,545	17,497	762	7
	1,606	4,507	277	1	1,907	20,931	635	3
	1,407	3,711	205	—	1,746	20,355	481	3
	989	2,881	188	—	1,276	15,083	468	5
	1,057	2,921	180	—	1,339	15,459	421	2
	1,002	2,840	201	—	1,309	14,124	569	4
	5,362	15,327	1,051	—	6,923	72,200	2,166	20
	1,341	3,910	254	—	1,786	18,566	686	3
	1,237	3,756	280	—	1,614	16,595	447	7
	1,457	4,060	280	—	1,802	19,555	534	4
	1,327	3,601	237	—	1,721	17,484	499	6
	-8.92	-11.31	-15.36	--	-4.50	-10.59	-6.55	50.00
	18.59	8.89	19.10	-100.00	18.20	20.26	5.50	100.00

表9. 現住人口遷入遷出登記—按月別分(續3)

單位：人

2. 男性

年(月)別 Year (Month)	遷 出							
	合 計 Total	往外國 To Foreign Countries	往他省(市)					
			新北市 New Taipei City	臺北市 Taipei City	桃園市 Taoyuan City	臺中市 Taichung City	臺南市 Tainan City	高雄市 Kaohsiung City
一〇四年 2015	451,627	20,306	40,038	30,101	30,983	22,343	10,289	15,081
一〇五年 2016	434,410	20,024	40,414	27,815	28,064	21,215	10,236	15,313
一〇六年 2017	429,722	19,471	40,227	26,955	27,970	20,436	10,493	14,614
一〇七年 2018	447,240	20,211	42,390	27,655	26,873	20,640	10,218	14,755
一〇八年 2019	439,444	19,166	46,222	25,587	24,601	19,346	10,234	15,664
一〇九年 2020	449,525	27,284	47,181	24,628	24,227	19,007	10,056	14,280
一一〇年 2021	490,932	78,557	44,312	22,581	23,133	19,019	10,289	14,031
一一一年 2022	529,203	112,199	42,570	23,182	23,547	19,221	10,393	14,108
一一二年 2023	415,842	11,360	41,664	23,662	24,015	20,048	10,611	13,940
四 月 Apr.	29,998	1,130	2,856	1,633	1,824	1,465	842	1,113
五 月 May	38,573	991	4,117	2,444	2,047	1,834	1,006	1,183
六 月 June	35,156	791	3,555	2,023	2,061	1,788	845	1,149
七 月 July	36,149	1,006	3,928	2,119	2,179	1,903	934	1,248
八 月 Aug.	42,451	1,417	4,297	2,286	2,575	2,042	1,212	1,424
九 月 Sept.	39,554	1,124	4,127	2,232	2,118	1,726	959	1,099
十 月 Oct.	28,806	755	2,735	1,751	1,552	1,384	609	910
十一月 Nov.	29,365	561	2,794	1,765	1,584	1,326	720	983
十二月 Dec.	27,090	489	2,595	1,550	1,401	1,275	717	972
一一三年 2024	143,223	2,561	14,418	8,062	8,050	7,183	4,039	4,969
一 月 Jan.	36,579	639	3,648	1,982	2,044	1,887	1,062	1,203
二 月 Feb.	33,446	529	3,494	1,944	1,820	1,756	1,027	1,179
三 月 Mar.	38,486	698	3,792	2,241	2,173	1,897	1,071	1,361
四 月 Apr.	34,712	695	3,484	1,895	2,013	1,643	879	1,226
較上月增減(%) VS. with Last Month	-9.81	-0.43	-8.12	-15.44	-7.36	-13.39	-17.93	-9.92
較上年同月增減(%) VS. with Last Year	15.71	-38.50	21.99	16.04	10.36	12.15	4.39	10.15

TABLE 9. MIGRATION REGISTRATION OF RESIDENT POPULATION
- BY MONTH(CONT. 3)

2. MALE

Unit : Persons

Emigrants / Out-migrants							鄉鎮區內住址變更 Change Residence	
To Other Provinces (Cities)			往本省 他縣市 Other C. & City of Prov.	往本縣 市他鄉 鎮市區 Other Town- ship, City & Dist.	廢止戶籍 Cancelled Reg.	其他 Others	入 In	出 Out
臺灣省 Taiwan Prov.	福建省 Fuchien Prov.	其他省市 Others						
41,234	4,768	—	21,145	215,131	85	123	310,303	310,303
40,731	3,401	—	20,285	206,694	88	130	298,435	298,435
40,175	3,771	—	20,001	205,384	94	131	292,857	292,857
43,166	3,548	—	21,116	216,455	104	109	300,848	300,848
41,107	3,309	—	20,467	213,504	120	117	301,422	301,422
41,458	3,028	—	19,577	218,612	105	82	305,939	305,939
41,664	3,274	—	19,491	214,405	106	70	292,366	292,366
43,998	3,156	—	19,393	217,258	70	108	286,576	286,576
38,601	3,460	—	19,429	208,806	129	117	279,450	279,450
2,852	272	—	1,456	14,538	10	7	19,286	19,286
3,668	274	—	1,819	19,179	9	2	25,774	25,774
3,334	246	—	1,750	17,595	11	8	23,582	23,582
3,481	284	—	1,545	17,497	11	14	22,749	22,749
4,011	323	—	1,907	20,931	12	14	27,112	27,112
3,490	544	—	1,746	20,355	21	13	28,201	28,201
2,516	219	—	1,276	15,083	7	9	20,791	20,791
2,626	186	—	1,339	15,459	14	8	21,505	21,505
2,436	198	—	1,309	14,124	17	7	20,100	20,100
13,796	938	—	6,923	72,200	47	37	94,342	94,342
3,480	264	—	1,786	18,566	8	10	24,412	24,412
3,252	222	—	1,614	16,595	8	6	20,991	20,991
3,646	216	—	1,802	19,555	21	13	25,862	25,862
3,418	236	—	1,721	17,484	10	8	23,077	23,077
-9.92	9.26	--	-4.50	-10.59	-52.38	-38.46	-10.77	-10.77
10.15	-13.24	--	18.20	20.26	—	14.29	19.66	19.66

表9. 現住人口遷入遷出登記—按月別分(續4)

單位：人

3. 女性

年(月)別 Year (Month)	遷入						
	合計 Total	自外國 From Foreign Countries	自他省(市)				
			新北市 New Taipei City	臺北市 Taipei City	桃園市 Taoyuan City	臺中市 Taichung City	臺南市 Tainan City
一〇四年 2015	550,866	19,642	53,321	40,307	17,272	20,205	12,735
一〇五年 2016	527,892	20,597	48,665	42,053	16,541	18,849	11,865
一〇六年 2017	516,939	19,343	47,202	41,773	15,941	18,464	11,710
一〇七年 2018	536,187	19,759	47,557	42,769	18,193	19,573	12,139
一〇八年 2019	528,843	21,059	44,152	45,227	18,756	19,847	11,887
一〇九年 2020	512,383	8,725	43,764	45,757	20,018	19,478	11,349
一一〇年 2021	497,476	8,840	42,393	42,758	20,392	18,016	10,734
一一一年 2022	589,246	94,972	45,024	40,969	21,281	18,362	10,793
一一二年 2023	607,948	122,635	44,422	38,445	19,676	17,341	10,215
四月 Apr.	45,046	11,332	3,089	2,554	1,462	1,283	708
五月 May	55,994	10,855	4,337	3,645	1,738	1,680	959
六月 June	52,102	10,439	3,961	3,333	1,764	1,473	860
七月 July	55,835	13,553	4,002	3,713	1,690	1,593	923
八月 Aug.	55,890	7,144	4,423	4,013	1,889	1,773	1,062
九月 Sept.	51,071	5,287	4,043	3,965	1,800	1,547	928
十月 Oct.	40,574	6,452	3,019	2,487	1,407	1,210	671
十一月 Nov.	39,492	4,509	3,167	2,607	1,361	1,173	715
十二月 Dec.	37,653	4,787	2,897	2,213	1,280	1,182	701
一一三年 2024	179,496	12,319	15,350	13,188	7,064	6,177	3,764
一月 Jan.	47,589	3,985	3,944	3,483	1,799	1,610	953
二月 Feb.	41,564	3,077	3,525	3,144	1,646	1,422	897
三月 Mar.	48,501	2,756	4,259	3,553	1,852	1,635	956
四月 Apr.	41,842	2,501	3,622	3,008	1,767	1,510	958
較上月增減(%) VS. with Last Month	-13.73	-9.25	-14.96	-15.34	-4.59	-7.65	0.21
較上年同月增減(%) VS. with Last Year	-7.11	-77.93	17.25	17.78	20.86	17.69	35.31

TABLE 9. MIGRATION REGISTRATION OF RESIDENT POPULATION
- BY MONTH(CONT. 4)

3. FEMALE

Unit : Persons

Immigrants / In-migrants							
From Other Provinces (Cities)				自本省 他縣市 Other C. & City of Prov.	自本縣 市他鄉 鎮市區 Other Township, City & Dist.	初設 戶籍 First Reg.	其他 Others
高雄市 Kaohsiung City	臺灣省 Taiwan Prov.	福建省 Fuchien Prov.	其他省市 Others				
19,170	61,499	2,116	11	26,002	265,284	13,231	71
18,193	55,079	2,193	13	24,931	254,910	13,914	89
18,148	54,081	2,256	10	24,045	251,749	12,135	82
18,312	54,746	2,387	12	25,549	262,824	12,299	68
17,490	52,332	2,610	2	24,399	259,665	11,352	65
17,216	49,000	2,160	2	23,799	263,157	7,884	74
16,576	46,876	1,876	1	23,437	257,649	7,866	62
17,488	47,393	1,872	9	23,115	258,318	9,572	78
16,869	50,342	2,324	1	23,261	248,921	13,409	87
1,189	3,669	172	—	1,673	16,951	958	6
1,632	4,873	174	—	2,253	22,652	1,195	1
1,442	4,262	222	—	1,920	21,168	1,254	4
1,455	4,410	229	—	1,922	20,696	1,640	9
1,775	5,103	238	—	2,259	24,892	1,305	14
1,510	4,259	195	—	1,999	24,582	947	9
1,110	3,420	178	—	1,619	18,008	987	6
1,203	3,331	139	—	1,600	18,731	947	9
1,181	3,441	135	1	1,595	17,041	1,193	6
6,009	17,400	824	—	8,394	85,202	3,777	28
1,551	4,449	208	—	2,183	22,317	1,100	7
1,397	4,109	228	—	1,945	19,418	751	5
1,648	4,872	207	—	2,252	23,453	1,048	10
1,413	3,970	181	—	2,014	20,014	878	6
-14.26	-18.51	-12.56	--	-10.57	-14.66	-16.22	-40.00
18.84	8.20	5.23	--	20.38	18.07	-8.35	—

表9. 現住人口遷入遷出登記—按月別分(續5完)

單位：人

3. 女性

年(月)別 Year (Month)	遷 出							
	合 計 Total	往外國 To Foreign Countries	往他省(市)					
			新北市 New Taipei City	臺北市 Taipei City	桃園市 Taoyuan City	臺中市 Taichung City	臺南市 Tainan City	高雄市 Kaohsiung City
一〇四年 2015	543,900	25,641	47,341	35,945	36,884	27,670	12,147	17,733
一〇五年 2016	518,419	24,783	46,882	32,637	31,808	25,684	11,931	17,400
一〇六年 2017	509,518	23,799	46,438	31,936	30,739	24,888	12,133	17,127
一〇七年 2018	528,687	24,274	49,189	32,832	29,618	25,512	11,677	16,722
一〇八年 2019	519,881	23,198	53,009	31,387	27,886	22,958	11,910	17,831
一〇九年 2020	530,704	34,689	52,964	29,750	27,628	22,936	11,114	16,810
一一〇年 2021	585,781	104,812	49,754	27,162	25,853	22,425	11,410	15,944
一一一年 2022	599,939	115,074	47,841	28,025	26,610	23,096	11,625	16,085
一一二年 2023	485,107	13,004	46,830	29,321	26,741	23,942	12,098	16,196
四 月 Apr.	33,940	1,162	3,125	1,881	1,939	1,732	919	1,247
五 月 May	45,035	1,060	4,659	3,037	2,429	2,162	1,224	1,436
六 月 June	41,468	1,037	4,046	2,634	2,381	2,078	1,004	1,339
七 月 July	41,953	1,289	4,349	2,721	2,376	2,235	969	1,426
八 月 Aug.	49,173	1,706	4,699	2,820	2,875	2,424	1,275	1,683
九 月 Sept.	46,028	1,181	4,723	2,821	2,333	2,005	993	1,308
十 月 Oct.	34,028	879	3,200	2,143	1,725	1,552	776	1,122
十一月 Nov.	34,801	752	3,164	2,104	1,771	1,671	807	1,131
十二月 Dec.	32,250	565	2,942	2,059	1,642	1,615	849	1,076
一一三年 2024	166,358	2,859	16,181	10,124	8,953	8,360	4,462	5,815
一 月 Jan.	43,332	799	4,278	2,580	2,288	2,229	1,086	1,467
二 月 Feb.	38,337	580	3,866	2,398	2,008	1,961	1,132	1,349
三 月 Mar.	45,498	785	4,266	2,830	2,453	2,295	1,274	1,640
四 月 Apr.	39,191	695	3,771	2,316	2,204	1,875	970	1,359
較上月增減(%) VS. with Last Month	-13.86	-11.46	-11.60	-18.16	-10.15	-18.30	-23.86	-17.13
較上年同月增減(%) VS. with Last Year	15.47	-40.19	20.67	23.13	13.67	8.26	5.55	8.98

TABLE 9. MIGRATION REGISTRATION OF RESIDENT POPULATION
- BY MONTH(END)

3. FEMALE

Unit : Persons

Emigrants / Out-migrants							鄉鎮區內住址變更 Change Residence	
To Other Provinces (Cities)			往本省 他縣市 Other C. & City of Prov.	往本縣 市他鄉 鎮市區 Other Town- ship, City & Dist.	廢止戶籍 Cancelled Reg.	其他 Others	入 In	出 Out
臺灣省 Taiwan Prov.	福建省 Fuchien Prov.	其他省市 Others						
44,744	4,161	—	26,002	265,284	158	190	343,655	343,655
43,993	3,103	—	24,931	254,910	172	185	330,615	330,615
43,183	3,131	—	24,045	251,749	169	181	322,403	322,403
47,047	3,079	—	25,549	262,824	217	147	335,458	335,458
44,734	2,586	—	24,399	259,665	204	114	336,931	336,931
45,186	2,354	—	23,799	263,157	199	118	338,099	338,099
44,214	2,859	—	23,437	257,649	185	77	322,691	322,691
47,214	2,686	—	23,115	258,318	142	108	316,347	316,347
41,614	2,892	—	23,261	248,921	176	111	309,182	309,182
3,075	208	—	1,673	16,951	17	11	20,802	20,802
3,888	203	—	2,253	22,652	16	16	28,397	28,397
3,623	212	—	1,920	21,168	11	15	25,971	25,971
3,702	237	—	1,922	20,696	18	13	25,210	25,210
4,220	280	—	2,259	24,892	32	8	30,212	30,212
3,535	529	—	1,999	24,582	14	5	31,591	31,591
2,794	190	—	1,619	18,008	18	2	23,041	23,041
2,896	152	—	1,600	18,731	17	5	23,870	23,870
2,699	148	—	1,595	17,041	14	5	22,234	22,234
15,164	717	—	8,394	85,202	94	33	103,721	103,721
3,872	197	—	2,183	22,317	30	6	26,980	26,980
3,463	191	—	1,945	19,418	18	8	23,020	23,020
4,066	158	—	2,252	23,453	14	12	28,638	28,638
3,763	171	—	2,014	20,014	32	7	25,083	25,083
-17.13	8.23	--	-10.57	-14.66	128.57	-41.67	-12.41	-12.41
8.98	-17.79	--	20.38	18.07	88.24	-36.36	20.58	20.58

表10. 現住人口遷入遷出登記－按區域別分

單位：人

1. 男女合計

區域別 Locality	遷入						
	合計 Total	自外國 From Foreign Countries	自他省(市)				
			新北市 New Taipei City	臺北市 Taipei City	桃園市 Taoyuan City	臺中市 Taichung City	臺南市 Tainan City
一一三年四月 Apr., 2024	78,529	4,684	6,792	5,799	3,310	2,863	1,730
新北市New Taipei City	13,923	1,085	—	3,622	1,176	363	204
臺北市Taipei City	9,432	1,376	2,499	—	400	249	103
桃園市Taoyuan City	9,010	398	1,692	700	—	273	140
臺中市Taichung City	10,803	433	386	275	232	—	156
臺南市Tainan City	5,735	227	178	113	111	142	—
高雄市Kaohsiung City	9,005	428	242	182	181	224	484
臺灣省Taiwan Prov.	20,061	717	1,694	868	1,145	1,569	620
宜蘭縣Yilan C.	1,643	47	242	136	71	36	20
新竹縣Hsinchu C.	1,914	54	154	105	263	87	40
苗栗縣Miaoli C.	1,510	59	131	52	120	183	30
彰化縣Changhua C.	2,300	86	116	65	54	376	48
南投縣Nantou C.	1,173	48	55	30	53	313	33
雲林縣Yunlin C.	2,061	53	207	40	100	205	96
嘉義縣Chiayi C.	1,276	38	100	16	46	69	99
屏東縣Pingtung C.	2,236	78	79	46	68	82	96
臺東縣Taitung C.	579	26	56	15	47	35	18
花蓮縣Hualien C.	1,047	30	105	42	67	37	14
澎湖縣Penghu C.	481	4	38	23	25	34	30
基隆市Keelung City	1,381	73	272	183	71	20	8
新竹市Hsinchu City	1,587	89	92	83	139	59	30
嘉義市Chiayi City	873	32	47	32	21	33	58
福建省Fuchien Prov.	560	20	101	39	65	43	23
金門縣Kinmen C.	464	17	83	33	49	33	15
連江縣Lienchiang C.	96	3	18	6	16	10	8

資料來源：本部戶政司。

TABLE 10. MIGRATION REGISTRATION OF RESIDENT POPULATION
- BY LOCALITY

1. BOTH SEX

Unit : Persons

Immigrants / In-migrants							
From Other Provinces (Cities)				自本省 他縣市 Other C. & City of Prov.	自本縣 市他鄉 鎮市區 Other Township, City & Dist.	初設 戶籍 First Reg.	其他 Others
高雄市 Kaohsiung City	臺灣省 Taiwan Prov.	福建省 Fuchien Prov.	其他省市 Others				
2,740	7,571	418	—	3,735	37,498	1,377	12
288	1,514	88	—	—	5,230	347	6
186	739	35	—	—	3,603	242	—
202	1,150	60	—	—	4,256	139	—
268	2,150	51	—	—	6,697	152	3
572	701	32	—	—	3,587	72	—
—	1,228	44	—	—	5,872	119	1
1,177	—	108	—	3,734	8,124	303	2
26	—	6	—	122	918	19	—
46	—	6	—	572	554	32	1
33	—	12	—	303	560	27	—
57	—	8	—	247	1,198	45	—
25	—	5	—	180	416	15	—
93	—	9	—	488	751	19	—
61	—	6	—	446	374	21	—
493	—	25	—	172	1,062	34	1
82	—	3	—	107	183	7	—
39	—	5	—	116	585	7	—
127	—	4	—	87	107	2	—
23	—	8	—	94	613	16	—
31	—	8	—	449	567	40	—
41	—	3	—	351	236	19	—
47	89	—	—	1	129	3	—
43	72	—	—	1	115	3	—
4	17	—	—	—	14	—	—

Source : Dept. of Household Registration, MOI.

表10. 現住人口遷入遷出登記—按區域別分(續1)

單位：人

1. 男女合計

區域別 Locality	遷出							
	合計 Total	往外國 To Foreign Countries	往他省(市)					
			新北市 New Taipei City	臺北市 Taipei City	桃園市 Taoyuan City	臺中市 Taichung City	臺南市 Tainan City	高雄市 Kaohsiung City
一三年四月 Apr., 2024	73,903	1,390	7,255	4,211	4,217	3,518	1,849	2,585
新北市New Taipei City	12,349	316	—	2,499	1,692	386	178	242
臺北市Taipei City	9,726	312	3,622	—	700	275	113	182
桃園市Taoyuan City	7,712	145	1,176	400	—	232	111	181
臺中市Taichung City	9,701	133	363	249	273	—	142	224
臺南市Tainan City	5,399	80	204	103	140	156	—	484
高雄市Kaohsiung City	8,760	136	288	186	202	268	572	—
臺灣省Taiwan Prov.	19,704	264	1,514	739	1,150	2,150	701	1,228
宜蘭縣Yilan C.	1,508	16	173	117	90	30	16	25
新竹縣Hsinchu C.	1,549	30	103	77	206	93	43	37
苗栗縣Miaoli C.	1,333	25	82	33	111	214	29	31
彰化縣Changhua C.	3,086	33	164	70	118	768	91	102
南投縣Nantou C.	1,258	16	68	26	53	358	44	44
雲林縣Yunlin C.	1,650	9	154	33	91	183	73	72
嘉義縣Chiayi C.	1,343	22	83	25	54	103	119	74
屏東縣Pingtung C.	2,229	34	76	29	75	107	97	569
臺東縣Taitung C.	620	5	71	35	66	44	27	67
花蓮縣Hualien C.	1,064	16	100	38	68	50	24	41
澎湖縣Penghu C.	398	2	59	19	23	24	25	78
基隆市Keelung City	1,283	14	255	145	73	44	14	20
新竹市Hsinchu City	1,537	33	87	67	87	86	37	30
嘉義市Chiayi City	846	9	39	25	35	46	62	38
福建省Fuchien Prov.	552	4	88	35	60	51	32	44
金門縣Kinmen C.	458	2	73	32	42	42	25	43
連江縣Lienchiang C.	94	2	15	3	18	9	7	1

TABLE 10. MIGRATION REGISTRATION OF RESIDENT POPULATION
- BY LOCALITY (CONT. 1)

1. BOTH SEX

Unit : Persons

Emigrants / Out-migrants							鄉鎮區內住址變更 Change Residence	
To Other Provinces (Cities)			往本省 他縣市 Other C. & City of Prov.	往本縣 市他鄉 鎮市區 Other Town- ship, City & Dist.	廢止戶籍 Cancelled Reg.	其他 Others	入 In	出 Out
臺灣省 Taiwan Prov.	福建省 Fuchien Prov.	其他省市 Others						
7,181	407	—	3,735	37,498	42	15	48,160	48,160
1,694	101	—	—	5,230	5	6	9,642	9,642
868	39	—	—	3,603	12	—	4,735	4,735
1,145	65	—	—	4,256	1	—	6,413	6,413
1,569	43	—	—	6,697	5	3	6,198	6,198
620	23	—	—	3,587	2	—	2,895	2,895
1,177	47	—	—	5,872	10	2	4,842	4,842
—	89	—	3,734	8,124	7	4	13,231	13,231
—	4	—	118	918	—	1	999	999
—	6	—	399	554	1	—	1,316	1,316
—	8	—	239	560	1	—	1,139	1,139
—	11	—	530	1,198	1	—	1,720	1,720
—	11	—	221	416	1	—	1,054	1,054
—	8	—	276	751	—	—	1,065	1,065
—	9	—	480	374	—	—	637	637
—	14	—	164	1,062	—	2	1,366	1,366
—	1	—	121	183	—	—	603	603
—	1	—	139	585	1	1	685	685
—	2	—	59	107	—	—	262	262
—	7	—	98	613	—	—	737	737
—	3	—	538	567	2	—	1,011	1,011
—	4	—	352	236	—	—	637	637
108	—	—	1	129	—	—	204	204
84	—	—	—	115	—	—	180	180
24	—	—	1	14	—	—	24	24

表10. 現住人口遷入遷出登記—按區域別分(續2)

單位：人

區域別 Locality	2. 男性						
	合計 Total	自外國 From Foreign Countries	遷入				
			自他省(市)				
		新北市 New Taipei City	臺北市 Taipei City	桃園市 Taoyuan City	臺中市 Taichung City	臺南市 Tainan City	
一三年四月 Apr., 2024	36,687	2,183	3,170	2,791	1,543	1,353	772
新北市New Taipei City	6,572	501	—	1,765	539	171	89
臺北市Taipei City	4,322	628	1,107	—	176	117	45
桃園市Taoyuan City	4,231	192	797	324	—	134	56
臺中市Taichung City	5,023	205	179	126	110	—	73
臺南市Tainan City	2,652	97	90	55	50	67	—
高雄市Kaohsiung City	4,190	196	114	89	89	117	222
臺灣省Taiwan Prov.	9,369	350	827	405	545	727	271
宜蘭縣Yilan C.	765	23	118	64	34	20	8
新竹縣Hsinchu C.	957	23	92	57	113	42	21
苗栗縣Miaoli C.	710	30	70	26	55	87	11
彰化縣Changhua C.	1,068	45	57	32	26	167	16
南投縣Nantou C.	560	26	24	15	30	146	10
雲林縣Yunlin C.	912	27	87	17	56	81	45
嘉義縣Chiayi C.	584	19	45	7	20	31	50
屏東縣Pingtung C.	1,011	33	45	19	30	34	40
臺東縣Taitung C.	279	15	33	4	21	19	10
花蓮縣Hualien C.	485	18	52	18	34	16	5
澎湖縣Penghu C.	269	1	20	12	11	27	18
基隆市Keelung City	636	33	119	79	34	8	4
新竹市Hsinchu City	747	40	45	42	74	31	11
嘉義市Chiayi City	386	17	20	13	7	18	22
福建省Fuchien Prov.	328	14	56	27	34	20	16
金門縣Kinmen C.	264	12	45	21	26	16	11
連江縣Lienchiang C.	64	2	11	6	8	4	5

TABLE 10. MIGRATION REGISTRATION OF RESIDENT POPULATION
- BY LOCALITY (CONT. 2)

2. MALE Unit: Persons

Immigrants / In-migrants							
From Other Provinces (Cities)				自本省 他縣市 Other C. & City of Prov.	自本縣 市他鄉 鎮市區 Other Township, City & Dist.	初設 戶籍 First Reg.	其他 Others
高雄市 Kaohsiung City	臺灣省 Taiwan Prov.	福建省 Fuchien Prov.	其他省市 Others				
1,327	3,601	237	—	1,721	17,484	499	6
136	737	47	—	—	2,440	145	2
88	341	21	—	—	1,698	101	—
109	559	34	—	—	1,984	42	—
127	995	33	—	—	3,113	60	2
251	347	19	—	—	1,649	27	—
—	568	27	—	—	2,727	40	1
587	—	56	—	1,720	3,796	84	1
13	—	5	—	57	419	4	—
32	—	4	—	289	278	5	1
16	—	9	—	132	267	7	—
36	—	5	—	108	564	12	—
10	—	3	—	85	209	2	—
38	—	3	—	201	353	4	—
32	—	4	—	214	158	4	—
230	—	11	—	75	478	16	—
43	—	1	—	45	87	1	—
14	—	4	—	48	274	2	—
75	—	2	—	49	54	—	—
13	—	2	—	45	295	4	—
17	—	1	—	207	264	15	—
18	—	2	—	165	96	8	—
29	54	—	—	1	77	—	—
26	41	—	—	1	65	—	—
3	13	—	—	—	12	—	—

表10. 現住人口遷入遷出登記—按區域別分(續3)

單位：人

2. 男性

區域別 Locality	遷出							
	合計 Total	往外國 To Foreign Countries	往他省(市)					
			新北市 New Taipei City	臺北市 Taipei City	桃園市 Taoyuan City	臺中市 Taichung City	臺南市 Tainan City	高雄市 Kaohsiung City
一三年四月 Apr., 2024	34,712	695	3,484	1,895	2,013	1,643	879	1,226
新北市New Taipei City	5,760	143	—	1,107	797	179	90	114
臺北市Taipei City	4,653	161	1,765	—	324	126	55	89
桃園市Taoyuan City	3,601	74	539	176	—	110	50	89
臺中市Taichung City	4,544	74	171	117	134	—	67	117
臺南市Tainan City	2,463	42	89	45	56	73	—	222
高雄市Kaohsiung City	4,120	64	136	88	109	127	251	—
臺灣省Taiwan Prov.	9,254	135	737	341	559	995	347	568
宜蘭縣Yilan C.	709	8	90	62	38	19	10	9
新竹縣Hsinchu C.	754	15	52	34	102	42	21	20
苗栗縣Miaoli C.	625	16	39	13	52	94	18	16
彰化縣Changhua C.	1,399	19	69	29	61	345	41	43
南投縣Nantou C.	582	5	33	11	20	156	19	22
雲林縣Yunlin C.	810	4	87	23	48	87	33	35
嘉義縣Chiayi C.	609	11	37	8	29	54	57	41
屏東縣Pingtung C.	1,016	19	36	12	37	48	47	247
臺東縣Taitung C.	299	3	40	19	25	23	13	31
花蓮縣Hualien C.	507	8	42	25	37	29	11	20
澎湖縣Penghu C.	221	—	34	10	9	15	22	38
基隆市Keelung City	606	6	118	49	41	24	4	11
新竹市Hsinchu City	723	18	44	35	41	36	16	17
嘉義市Chiayi City	394	3	16	11	19	23	35	18
福建省Fuchien Prov.	317	2	47	21	34	33	19	27
金門縣Kinmen C.	257	1	40	18	20	27	15	27
連江縣Lienchiang C.	60	1	7	3	14	6	4	—

TABLE 10. MIGRATION REGISTRATION OF RESIDENT POPULATION
- BY LOCALITY(CONT. 3)

2. MALE

Unit : Persons

Emigrants / Out-migrants							鄉鎮區內住址變更 Change Residence	
To Other Provinces (Cities)			往本省 他縣市 Other C. & City of Prov.	往本縣 市他鄉 鎮市區 Other Town- ship, City & Dist.	廢止戶籍 Cancelled Reg.	其他 Others	入 In	出 Out
臺灣省 Taiwan Prov.	福建省 Fuchien Prov.	其他省市 Others						
3,418	236	—	1,721	17,484	10	8	23,077	23,077
827	56	—	—	2,440	3	4	4,677	4,677
405	27	—	—	1,698	3	—	2,282	2,282
545	34	—	—	1,984	—	—	2,981	2,981
727	20	—	—	3,113	3	1	2,957	2,957
271	16	—	—	1,649	—	—	1,412	1,412
587	29	—	—	2,727	1	1	2,259	2,259
—	54	—	1,720	3,796	—	2	6,404	6,404
—	1	—	52	419	—	1	481	481
—	5	—	185	278	—	—	654	654
—	3	—	107	267	—	—	535	535
—	9	—	219	564	—	—	805	805
—	8	—	99	209	—	—	500	500
—	5	—	135	353	—	—	543	543
—	6	—	208	158	—	—	325	325
—	8	—	83	478	—	1	660	660
—	—	—	58	87	—	—	277	277
—	1	—	60	274	—	—	312	312
—	1	—	38	54	—	—	142	142
—	4	—	54	295	—	—	369	369
—	1	—	251	264	—	—	488	488
—	2	—	171	96	—	—	313	313
56	—	—	1	77	—	—	105	105
44	—	—	—	65	—	—	93	93
12	—	—	1	12	—	—	12	12

表10. 現住人口遷入遷出登記—按區域別分(續4)

單位：人

區域別 Locality	3. 女性						
	合計 Total	自外國 From Foreign Countries	遷入				
			自他省(市)				
		新北市 New Taipei City	臺北市 Taipei City	桃園市 Taoyuan City	臺中市 Taichung City	臺南市 Tainan City	
一三年四月 Apr., 2024	41,842	2,501	3,622	3,008	1,767	1,510	958
新北市New Taipei City	7,351	584	—	1,857	637	192	115
臺北市Taipei City	5,110	748	1,392	—	224	132	58
桃園市Taoyuan City	4,779	206	895	376	—	139	84
臺中市Taichung City	5,780	228	207	149	122	—	83
臺南市Tainan City	3,083	130	88	58	61	75	—
高雄市Kaohsiung City	4,815	232	128	93	92	107	262
臺灣省Taiwan Prov.	10,692	367	867	463	600	842	349
宜蘭縣Yilan C.	878	24	124	72	37	16	12
新竹縣Hsinchu C.	957	31	62	48	150	45	19
苗栗縣Miaoli C.	800	29	61	26	65	96	19
彰化縣Changhua C.	1,232	41	59	33	28	209	32
南投縣Nantou C.	613	22	31	15	23	167	23
雲林縣Yunlin C.	1,149	26	120	23	44	124	51
嘉義縣Chiayi C.	692	19	55	9	26	38	49
屏東縣Pingtung C.	1,225	45	34	27	38	48	56
臺東縣Taitung C.	300	11	23	11	26	16	8
花蓮縣Hualien C.	562	12	53	24	33	21	9
澎湖縣Penghu C.	212	3	18	11	14	7	12
基隆市Keelung City	745	40	153	104	37	12	4
新竹市Hsinchu City	840	49	47	41	65	28	19
嘉義市Chiayi City	487	15	27	19	14	15	36
福建省Fuchien Prov.	232	6	45	12	31	23	7
金門縣Kinmen C.	200	5	38	12	23	17	4
連江縣Lienchiang C.	32	1	7	—	8	6	3

TABLE 10. MIGRATION REGISTRATION OF RESIDENT POPULATION
- BY LOCALITY (CONT. 4)

3. FEMALE Unit: Persons

Immigrants / In-migrants							
From Other Provinces (Cities)				自本省 他縣市	自本縣 市他鄉 鎮市區	初設 戶籍	其他
高雄市 Kaohsiung City	臺灣省 Taiwan Prov.	福建省 Fuchien Prov.	其他省市 Others	Other C. & City of Prov.	Other Township, City & Dist.	First Reg.	Others
1,413	3,970	181	—	2,014	20,014	878	6
152	777	41	—	—	2,790	202	4
98	398	14	—	—	1,905	141	—
93	591	26	—	—	2,272	97	—
141	1,155	18	—	—	3,584	92	1
321	354	13	—	—	1,938	45	—
—	660	17	—	—	3,145	79	—
590	—	52	—	2,014	4,328	219	1
13	—	1	—	65	499	15	—
14	—	2	—	283	276	27	—
17	—	3	—	171	293	20	—
21	—	3	—	139	634	33	—
15	—	2	—	95	207	13	—
55	—	6	—	287	398	15	—
29	—	2	—	232	216	17	—
263	—	14	—	97	584	18	1
39	—	2	—	62	96	6	—
25	—	1	—	68	311	5	—
52	—	2	—	38	53	2	—
10	—	6	—	49	318	12	—
14	—	7	—	242	303	25	—
23	—	1	—	186	140	11	—
18	35	—	—	—	52	3	—
17	31	—	—	—	50	3	—
1	4	—	—	—	2	—	—

表10. 現住人口遷入遷出登記—按區域別分(續5完)

單位：人

3. 女性

區域別 Locality	遷出							
	合計 Total	往外國 To Foreign Countries	往他省(市)					
			新北市 New Taipei City	臺北市 Taipei City	桃園市 Taoyuan City	臺中市 Taichung City	臺南市 Tainan City	高雄市 Kaohsiung City
一三年四月 Apr., 2024	39,191	695	3,771	2,316	2,204	1,875	970	1,359
新北市New Taipei City	6,589	173	—	1,392	895	207	88	128
臺北市Taipei City	5,073	151	1,857	—	376	149	58	93
桃園市Taoyuan City	4,111	71	637	224	—	122	61	92
臺中市Taichung City	5,157	59	192	132	139	—	75	107
臺南市Tainan City	2,936	38	115	58	84	83	—	262
高雄市Kaohsiung City	4,640	72	152	98	93	141	321	—
臺灣省Taiwan Prov.	10,450	129	777	398	591	1,155	354	660
宜蘭縣Yilan C.	799	8	83	55	52	11	6	16
新竹縣Hsinchu C.	795	15	51	43	104	51	22	17
苗栗縣Miaoli C.	708	9	43	20	59	120	11	15
彰化縣Changhua C.	1,687	14	95	41	57	423	50	59
南投縣Nantou C.	676	11	35	15	33	202	25	22
雲林縣Yunlin C.	840	5	67	10	43	96	40	37
嘉義縣Chiayi C.	734	11	46	17	25	49	62	33
屏東縣Pingtung C.	1,213	15	40	17	38	59	50	322
臺東縣Taitung C.	321	2	31	16	41	21	14	36
花蓮縣Hualien C.	557	8	58	13	31	21	13	21
澎湖縣Penghu C.	177	2	25	9	14	9	3	40
基隆市Keelung City	677	8	137	96	32	20	10	9
新竹市Hsinchu City	814	15	43	32	46	50	21	13
嘉義市Chiayi City	452	6	23	14	16	23	27	20
福建省Fuchien Prov.	235	2	41	14	26	18	13	17
金門縣Kinmen C.	201	1	33	14	22	15	10	16
連江縣Lienchiang C.	34	1	8	—	4	3	3	1

TABLE 10. MIGRATION REGISTRATION OF RESIDENT POPULATION - BY LOCALITY(END)

3. FEMALE

Unit : Persons

Emigrants / Out-migrants							鄉鎮區內住址變更 Change Residence	
To Other Provinces (Cities)			往本省 他縣市 Other C. & City of Prov.	往本縣 市他鄉 鎮市區 Other Town- ship, City & Dist.	廢止戶籍 Cancelled Reg.	其他 Others	入 In	出 Out
臺灣省 Taiwan Prov.	福建省 Fuchien Prov.	其他省市 Others						
3,763	171	—	2,014	20,014	32	7	25,083	25,083
867	45	—	—	2,790	2	2	4,965	4,965
463	12	—	—	1,905	9	—	2,453	2,453
600	31	—	—	2,272	1	—	3,432	3,432
842	23	—	—	3,584	2	2	3,241	3,241
349	7	—	—	1,938	2	—	1,483	1,483
590	18	—	—	3,145	9	1	2,583	2,583
—	35	—	2,014	4,328	7	2	6,827	6,827
—	3	—	66	499	—	—	518	518
—	1	—	214	276	1	—	662	662
—	5	—	132	293	1	—	604	604
—	2	—	311	634	1	—	915	915
—	3	—	122	207	1	—	554	554
—	3	—	141	398	—	—	522	522
—	3	—	272	216	—	—	312	312
—	6	—	81	584	—	1	706	706
—	1	—	63	96	—	—	326	326
—	—	—	79	311	1	1	373	373
—	1	—	21	53	—	—	120	120
—	3	—	44	318	—	—	368	368
—	2	—	287	303	2	—	523	523
—	2	—	181	140	—	—	324	324
52	—	—	—	52	—	—	99	99
40	—	—	—	50	—	—	87	87
12	—	—	—	2	—	—	12	12

表11. 現住人口遷入遷出登記年累計－按區域別分

TABLE 11. MIGRATION REGISTRATION OF RESIDENT POPULATION OF THE YEAR - BY LOCALITY

單位：人

1. 男女合計

區域別 Locality	遷入						
	合計 Total	自外國 From Foreign Countries	自他省(市)				
			新北市 New Taipei City	臺北市 Taipei City	桃園市 Taoyuan City	臺中市 Taichung City	臺南市 Tainan City
一三年一至四月 Jan. - Apr., 2024	333,119	23,178	28,448	25,236	13,322	11,436	6,816
新北市New Taipei City	58,879	5,162	—	15,953	4,501	1,406	714
臺北市Taipei City	40,618	6,224	10,912	—	1,574	910	455
桃園市Taoyuan City	36,214	1,998	6,776	2,847	—	1,019	536
臺中市Taichung City	46,228	2,271	1,710	1,215	1,045	—	799
臺南市Tainan City	25,959	1,223	845	568	620	719	—
高雄市Kaohsiung City	39,553	2,379	1,032	777	713	857	1,869
臺灣省Taiwan Prov.	83,025	3,790	6,768	3,699	4,621	6,358	2,341
宜蘭縣Yilan C.	6,660	243	952	545	354	139	58
新竹縣Hsinchu C.	8,357	374	626	458	1,098	398	169
苗栗縣Miaoli C.	5,959	312	480	232	497	718	111
彰化縣Changhua C.	10,010	492	415	211	264	1,470	160
南投縣Nantou C.	4,915	237	238	123	180	1,237	84
雲林縣Yunlin C.	8,141	290	801	203	397	835	330
嘉義縣Chiayi C.	5,081	181	362	101	230	264	372
屏東縣Pingtung C.	9,276	437	311	174	277	300	364
臺東縣Taitung C.	2,357	106	231	84	190	148	86
花蓮縣Hualien C.	4,306	191	408	235	279	139	73
澎湖縣Penghu C.	1,804	31	134	63	97	173	124
基隆市Keelung City	5,610	334	1,167	751	219	71	44
新竹市Hsinchu City	6,888	389	477	400	444	332	162
嘉義市Chiayi City	3,661	173	166	119	95	134	204
福建省Fuchien Prov.	2,643	131	405	177	248	167	102
金門縣Kinmen C.	2,309	115	356	156	199	138	81
連江縣Lienchiang C.	334	16	49	21	49	29	21

1. BOTH SEX

Unit : Persons

Immigrants / In-migrants							
From Other Provinces (Cities)				自本省 他縣市 Other C. & City of Prov.	自本縣 市他鄉 鎮市區 Other Township, City & Dist.	初設 戶籍 First Reg.	其他 Others
高雄市 Kaohsiung City	臺灣省 Taiwan Prov.	福建省 Fuchien Prov.	其他省市 Others				
11,371	32,727	1,875	—	15,317	157,402	5,943	48
1,225	6,355	445	—	—	21,780	1,325	13
765	3,405	165	—	—	15,089	1,115	4
803	4,765	257	—	—	16,571	639	3
1,116	9,459	199	—	—	27,727	680	7
2,542	3,063	144	—	—	15,915	318	2
—	5,300	236	—	—	25,785	601	4
4,744	—	429	—	15,309	33,712	1,239	15
74	—	24	—	462	3,722	85	2
249	—	33	—	2,361	2,448	142	1
136	—	25	—	1,221	2,116	111	—
243	—	43	—	1,018	5,503	190	1
129	—	22	—	825	1,766	74	—
362	—	32	—	2,070	2,721	99	1
232	—	21	—	1,786	1,450	82	—
2,147	—	87	—	649	4,415	112	3
245	—	14	—	400	824	27	2
134	—	19	—	441	2,334	52	1
396	—	26	—	291	458	11	—
72	—	35	—	387	2,452	76	2
182	—	27	—	1,859	2,490	124	2
143	—	21	—	1,539	1,013	54	—
176	380	—	—	8	823	26	—
153	309	—	—	5	772	25	—
23	71	—	—	3	51	1	—

資料來源：本部戶政司。

Source : Dept. of Household Registration, MOI.

表11. 現住人口遷入遷出登記年累計—按區域別分(續1)

單位：人

1. 男女合計

區域別 Locality	遷出							
	合計 Total	往外國 To Foreign Countries	往他省(市)					
			新北市 New Taipei City	臺北市 Taipei City	桃園市 Taoyuan City	臺中市 Taichung City	臺南市 Tainan City	高雄市 Kaohsiung City
一三年一至四月 Jan. - Apr., 2024	309,581	5,420	30,599	18,186	17,003	15,543	8,501	10,784
新北市New Taipei City	51,501	1,236	—	10,912	6,776	1,710	845	1,032
臺北市Taipei City	41,715	1,349	15,953	—	2,847	1,215	568	777
桃園市Taoyuan City	30,439	531	4,501	1,574	—	1,045	620	713
臺中市Taichung City	39,745	552	1,406	910	1,019	—	719	857
臺南市Tainan City	23,024	280	714	455	536	799	—	1,869
高雄市Kaohsiung City	37,733	552	1,225	765	803	1,116	2,542	—
臺灣省Taiwan Prov.	82,707	910	6,355	3,405	4,765	9,459	3,063	5,300
宜蘭縣Yilan C.	6,289	59	772	476	395	180	63	99
新竹縣Hsinchu C.	6,656	100	472	339	825	377	171	136
苗栗縣Miaoli C.	5,384	74	438	193	465	914	107	108
彰化縣Changhua C.	13,534	129	719	327	414	3,447	435	393
南投縣Nantou C.	5,256	67	265	131	209	1,654	134	170
雲林縣Yunlin C.	6,810	49	690	200	363	865	327	309
嘉義縣Chiayi C.	5,532	42	334	114	229	394	541	324
屏東縣Pingtung C.	9,546	108	339	162	338	427	469	2,526
臺東縣Taitung C.	2,535	17	260	117	231	171	126	332
花蓮縣Hualien C.	4,448	46	427	213	363	216	102	176
澎湖縣Penghu C.	1,694	8	169	53	115	134	130	367
基隆市Keelung City	5,160	63	937	658	318	166	60	96
新竹市Hsinchu City	6,298	94	363	307	377	286	153	132
嘉義市Chiayi City	3,565	54	170	115	123	228	245	132
福建省Fuchien Prov.	2,717	10	445	165	257	199	144	236
金門縣Kinmen C.	2,339	7	373	142	198	161	124	218
連江縣Lienchiang C.	378	3	72	23	59	38	20	18

TABLE 11. MIGRATION REGISTRATION OF RESIDENT POPULATION OF THE YEAR - BY LOCALITY (CONT. 1)

1. BOTH SEX

Unit : Persons

Emigrants / Out-migrants							鄉鎮區內住址變更 Change Residence	
To Other Provinces (Cities)			往本省 他縣市 Other C. & City of Prov.	往本縣 市他鄉 鎮市區 Other Town- ship, City & Dist.	廢止戶籍 Cancelled Reg.	其他 Others	入 In	出 Out
臺灣省 Taiwan Prov.	福建省 Fuchien Prov.	其他省市 Others						
28,960	1,655	—	15,317	157,402	141	70	198,063	198,063
6,768	405	—	—	21,780	23	14	38,214	38,214
3,699	177	—	—	15,089	34	7	19,598	19,598
4,621	248	—	—	16,571	6	9	25,225	25,225
6,358	167	—	—	27,727	18	12	25,456	25,456
2,341	102	—	—	15,915	11	2	13,102	13,102
4,744	176	—	—	25,785	20	5	21,215	21,215
—	380	—	15,309	33,712	28	21	54,178	54,178
—	22	—	498	3,722	—	3	3,896	3,896
—	28	—	1,754	2,448	6	—	5,300	5,300
—	29	—	937	2,116	2	1	4,569	4,569
—	54	—	2,108	5,503	2	3	7,887	7,887
—	30	—	827	1,766	3	—	4,211	4,211
—	35	—	1,248	2,721	1	2	4,472	4,472
—	29	—	2,075	1,450	—	—	2,493	2,493
—	64	—	693	4,415	2	3	5,895	5,895
—	8	—	447	824	—	2	2,253	2,253
—	9	—	557	2,334	3	2	2,624	2,624
—	12	—	247	458	—	1	1,004	1,004
—	25	—	382	2,452	1	2	2,914	2,914
—	19	—	2,069	2,490	6	2	4,145	4,145
—	16	—	1,467	1,013	2	—	2,515	2,515
429	—	—	8	823	1	—	1,075	1,075
340	—	—	3	772	1	—	960	960
89	—	—	5	51	—	—	115	115

表11. 現住人口遷入遷出登記年累計—按區域別分(續2)

單位：人

2. 男性

區域別 Locality	遷入						
	合計 Total	自外國 From Foreign Countries	自他省(市)				
			新北市 New Taipei City	臺北市 Taipei City	桃園市 Taoyuan City	臺中市 Taichung City	臺南市 Tainan City
一三一年一至四月 Jan. - Apr., 2024	153,623	10,859	13,098	12,048	6,258	5,259	3,052
新北市New Taipei City	27,249	2,422	—	7,618	2,074	643	320
臺北市Taipei City	18,280	2,808	4,814	—	675	398	194
桃園市Taoyuan City	16,901	953	3,167	1,346	—	489	233
臺中市Taichung City	21,105	1,071	775	571	482	—	347
臺南市Tainan City	12,012	577	411	285	284	337	—
高雄市Kaohsiung City	18,167	1,084	468	352	349	386	839
臺灣省Taiwan Prov.	38,453	1,868	3,255	1,786	2,249	2,912	1,057
宜蘭縣Yilan C.	3,111	114	452	255	164	62	26
新竹縣Hsinchu C.	4,088	190	330	237	513	198	96
苗栗縣Miaoli C.	2,783	173	231	123	255	315	55
彰化縣Changhua C.	4,553	265	192	117	128	662	61
南投縣Nantou C.	2,257	127	108	55	101	561	39
雲林縣Yunlin C.	3,418	134	351	95	181	365	139
嘉義縣Chiayi C.	2,310	78	181	44	114	136	166
屏東縣Pingtung C.	4,253	199	153	71	131	124	153
臺東縣Taitung C.	1,156	56	129	39	89	67	43
花蓮縣Hualien C.	1,997	95	194	112	140	58	37
澎湖縣Penghu C.	1,005	19	62	35	52	104	74
基隆市Keelung City	2,585	151	544	352	107	25	16
新竹市Hsinchu City	3,304	176	255	199	226	171	82
嘉義市Chiayi City	1,633	91	73	52	48	64	70
福建省Fuchien Prov.	1,456	76	208	90	145	94	62
金門縣Kinmen C.	1,228	66	179	76	115	74	49
連江縣Lienchiang C.	228	10	29	14	30	20	13

TABLE 11. MIGRATION REGISTRATION OF RESIDENT POPULATION OF THE YEAR - BY LOCALITY (CONT. 2)

2. MALE

Unit : Persons

Immigrants / In-migrants							
From Other Provinces (Cities)				自本省 他縣市 Other C. & City of Prov.	自本縣 市他鄉 鎮市區 Other Township, City & Dist.	初設 戶籍 First Reg.	其他 Others
高雄市 Kaohsiung City	臺灣省 Taiwan Prov.	福建省 Fuchien Prov.	其他省市 Others				
5,362	15,327	1,051	—	6,923	72,200	2,166	20
564	2,967	232	—	—	9,892	513	4
341	1,547	93	—	—	6,905	503	2
382	2,288	145	—	—	7,662	235	1
524	4,369	115	—	—	12,597	251	3
1,163	1,471	88	—	—	7,282	113	1
—	2,444	131	—	—	11,918	192	4
2,290	—	247	—	6,916	15,517	351	5
37	—	15	—	217	1,739	29	1
134	—	18	—	1,137	1,197	37	1
66	—	19	—	559	959	28	—
117	—	24	—	440	2,497	50	—
47	—	13	—	371	819	16	—
152	—	13	—	737	1,223	27	1
117	—	15	—	811	631	17	—
1,023	—	49	—	292	2,022	35	1
121	—	7	—	200	400	5	—
61	—	14	—	202	1,064	20	—
222	—	18	—	174	242	3	—
36	—	21	—	185	1,127	21	—
100	—	10	—	880	1,156	48	1
57	—	11	—	711	441	15	—
98	241	—	—	7	427	8	—
80	187	—	—	4	390	8	—
18	54	—	—	3	37	—	—

表11. 現住人口遷入遷出登記年累計—按區域別分(續3)

單位：人

2. 男性

區域別 Locality	遷出							
	合計 Total	往外國 To Foreign Countries	往他省(市)					
			新北市 New Taipei City	臺北市 Taipei City	桃園市 Taoyuan City	臺中市 Taichung City	臺南市 Tainan City	高雄市 Kaohsiung City
一三年一至四月 Jan. - Apr., 2024	143,223	2,561	14,418	8,062	8,050	7,183	4,039	4,969
新北市New Taipei City	23,575	560	—	4,814	3,167	775	411	468
臺北市Taipei City	19,608	643	7,618	—	1,346	571	285	352
桃園市Taoyuan City	14,184	256	2,074	675	—	482	284	349
臺中市Taichung City	18,130	263	643	398	489	—	337	386
臺南市Tainan City	10,479	141	320	194	233	347	—	839
高雄市Kaohsiung City	17,546	259	564	341	382	524	1,163	—
臺灣省Taiwan Prov.	38,211	434	2,967	1,547	2,288	4,369	1,471	2,444
宜蘭縣Yilan C.	2,958	31	362	229	178	94	29	40
新竹縣Hsinchu C.	3,123	50	218	141	393	175	77	61
苗栗縣Miaoli C.	2,466	37	205	97	204	423	57	49
彰化縣Changhua C.	5,967	57	308	136	200	1,543	193	166
南投縣Nantou C.	2,399	31	130	49	100	747	60	82
雲林縣Yunlin C.	3,171	24	363	103	181	399	150	146
嘉義縣Chiayi C.	2,492	24	149	49	115	184	260	154
屏東縣Pingtung C.	4,475	55	161	84	178	198	232	1,152
臺東縣Taitung C.	1,247	7	134	54	110	90	52	163
花蓮縣Hualien C.	2,060	22	185	99	180	111	52	83
澎湖縣Penghu C.	945	3	83	32	66	83	81	187
基隆市Keelung City	2,404	30	433	280	154	88	25	47
新竹市Hsinchu City	2,923	44	166	144	170	134	68	59
嘉義市Chiayi City	1,581	19	70	50	59	100	135	55
福建省Fuchien Prov.	1,490	5	232	93	145	115	88	131
金門縣Kinmen C.	1,250	4	194	78	104	91	74	122
連江縣Lienchiang C.	240	1	38	15	41	24	14	9

TABLE 11. MIGRATION REGISTRATION OF RESIDENT POPULATION OF THE YEAR - BY LOCALITY(CONT. 3)

2. MALE

Unit : Persons

Emigrants / Out-migrants							鄉鎮區內住址變更 Change Residence	
To Other Provinces (Cities)			往本省 他縣市	往本縣 市他鄉 鎮市區	廢止戶籍	其他	入	出
臺灣省 Taiwan Prov.	福建省 Fuchien Prov.	其他省市	Other C. & City of Prov.	Other Town- ship, City & Dist.	Cancelled Reg.	Others	In	Out
13,796	938	—	6,923	72,200	47	37	94,342	94,342
3,255	208	—	—	9,892	15	10	18,153	18,153
1,786	90	—	—	6,905	9	3	9,316	9,316
2,249	145	—	—	7,662	2	6	11,956	11,956
2,912	94	—	—	12,597	7	4	12,075	12,075
1,057	62	—	—	7,282	3	1	6,234	6,234
2,290	98	—	—	11,918	4	3	9,978	9,978
—	241	—	6,916	15,517	7	10	26,103	26,103
—	15	—	239	1,739	—	2	1,891	1,891
—	18	—	791	1,197	2	—	2,557	2,557
—	14	—	420	959	1	—	2,197	2,197
—	38	—	827	2,497	1	1	3,739	3,739
—	19	—	362	819	—	—	2,059	2,059
—	18	—	563	1,223	—	1	2,170	2,170
—	19	—	907	631	—	—	1,205	1,205
—	44	—	347	2,022	1	1	2,884	2,884
—	3	—	233	400	—	1	1,068	1,068
—	5	—	256	1,064	2	1	1,205	1,205
—	9	—	159	242	—	—	521	521
—	16	—	202	1,127	—	2	1,431	1,431
—	13	—	968	1,156	—	1	1,968	1,968
—	10	—	642	441	—	—	1,208	1,208
247	—	—	7	427	—	—	527	527
190	—	—	3	390	—	—	463	463
57	—	—	4	37	—	—	64	64

表11. 現住人口遷入遷出登記年累計—按區域別分(續4)

單位：人

3. 女性

區域別 Locality	遷入						
	合計 Total	自外國 From Foreign Countries	自他省(市)				
			新北市 New Taipei City	臺北市 Taipei City	桃園市 Taoyuan City	臺中市 Taichung City	臺南市 Tainan City
一三一年一至四月 Jan. - Apr., 2024	179,496	12,319	15,350	13,188	7,064	6,177	3,764
新北市New Taipei City	31,630	2,740	—	8,335	2,427	763	394
臺北市Taipei City	22,338	3,416	6,098	—	899	512	261
桃園市Taoyuan City	19,313	1,045	3,609	1,501	—	530	303
臺中市Taichung City	25,123	1,200	935	644	563	—	452
臺南市Tainan City	13,947	646	434	283	336	382	—
高雄市Kaohsiung City	21,386	1,295	564	425	364	471	1,030
臺灣省Taiwan Prov.	44,572	1,922	3,513	1,913	2,372	3,446	1,284
宜蘭縣Yilan C.	3,549	129	500	290	190	77	32
新竹縣Hsinchu C.	4,269	184	296	221	585	200	73
苗栗縣Miaoli C.	3,176	139	249	109	242	403	56
彰化縣Changhua C.	5,457	227	223	94	136	808	99
南投縣Nantou C.	2,658	110	130	68	79	676	45
雲林縣Yunlin C.	4,723	156	450	108	216	470	191
嘉義縣Chiayi C.	2,771	103	181	57	116	128	206
屏東縣Pingtung C.	5,023	238	158	103	146	176	211
臺東縣Taitung C.	1,201	50	102	45	101	81	43
花蓮縣Hualien C.	2,309	96	214	123	139	81	36
澎湖縣Penghu C.	799	12	72	28	45	69	50
基隆市Keelung City	3,025	183	623	399	112	46	28
新竹市Hsinchu City	3,584	213	222	201	218	161	80
嘉義市Chiayi City	2,028	82	93	67	47	70	134
福建省Fuchien Prov.	1,187	55	197	87	103	73	40
金門縣Kinmen C.	1,081	49	177	80	84	64	32
連江縣Lienchiang C.	106	6	20	7	19	9	8

TABLE 11. MIGRATION REGISTRATION OF RESIDENT POPULATION OF THE YEAR - BY LOCALITY (CONT. 4)

3. FEMALE

Unit: Persons

Immigrants / In-migrants							
From Other Provinces (Cities)				自本省外縣市 Other C. & City of Prov.	自本縣市他鄉鎮市區 Other Township, City & Dist.	初設戶籍 First Reg.	其他 Others
高雄市 Kaohsiung City	臺灣省 Taiwan Prov.	福建省 Fuchien Prov.	其他省市 Others				
6,009	17,400	824	—	8,394	85,202	3,777	28
661	3,388	213	—	—	11,888	812	9
424	1,858	72	—	—	8,184	612	2
421	2,477	112	—	—	8,909	404	2
592	5,090	84	—	—	15,130	429	4
1,379	1,592	56	—	—	8,633	205	1
—	2,856	105	—	—	13,867	409	—
2,454	—	182	—	8,393	18,195	888	10
37	—	9	—	245	1,983	56	1
115	—	15	—	1,224	1,251	105	—
70	—	6	—	662	1,157	83	—
126	—	19	—	578	3,006	140	1
82	—	9	—	454	947	58	—
210	—	19	—	1,333	1,498	72	—
115	—	6	—	975	819	65	—
1,124	—	38	—	357	2,393	77	2
124	—	7	—	200	424	22	2
73	—	5	—	239	1,270	32	1
174	—	8	—	117	216	8	—
36	—	14	—	202	1,325	55	2
82	—	17	—	979	1,334	76	1
86	—	10	—	828	572	39	—
78	139	—	—	1	396	18	—
73	122	—	—	1	382	17	—
5	17	—	—	—	14	1	—

表11. 現住人口遷入遷出登記年累計—按區域別分(續5完)

單位：人

3. 女性

區域別 Locality	遷出							
	合計 Total	往外國 To Foreign Countries	往他省(市)					
			新北市 New Taipei City	臺北市 Taipei City	桃園市 Taoyuan City	臺中市 Taichung City	臺南市 Tainan City	高雄市 Kaohsiung City
一三年一至四月 Jan. - Apr., 2024	166,358	2,859	16,181	10,124	8,953	8,360	4,462	5,815
新北市New Taipei City	27,926	676	—	6,098	3,609	935	434	564
臺北市Taipei City	22,107	706	8,335	—	1,501	644	283	425
桃園市Taoyuan City	16,255	275	2,427	899	—	563	336	364
臺中市Taichung City	21,615	289	763	512	530	—	382	471
臺南市Tainan City	12,545	139	394	261	303	452	—	1,030
高雄市Kaohsiung City	20,187	293	661	424	421	592	1,379	—
臺灣省Taiwan Prov.	44,496	476	3,388	1,858	2,477	5,090	1,592	2,856
宜蘭縣Yilan C.	3,331	28	410	247	217	86	34	59
新竹縣Hsinchu C.	3,533	50	254	198	432	202	94	75
苗栗縣Miaoli C.	2,918	37	233	96	261	491	50	59
彰化縣Changhua C.	7,567	72	411	191	214	1,904	242	227
南投縣Nantou C.	2,857	36	135	82	109	907	74	88
雲林縣Yunlin C.	3,639	25	327	97	182	466	177	163
嘉義縣Chiayi C.	3,040	18	185	65	114	210	281	170
屏東縣Pingtung C.	5,071	53	178	78	160	229	237	1,374
臺東縣Taitung C.	1,288	10	126	63	121	81	74	169
花蓮縣Hualien C.	2,388	24	242	114	183	105	50	93
澎湖縣Penghu C.	749	5	86	21	49	51	49	180
基隆市Keelung City	2,756	33	504	378	164	78	35	49
新竹市Hsinchu City	3,375	50	197	163	207	152	85	73
嘉義市Chiayi City	1,984	35	100	65	64	128	110	77
福建省Fuchien Prov.	1,227	5	213	72	112	84	56	105
金門縣Kinmen C.	1,089	3	179	64	94	70	50	96
連江縣Lienchiang C.	138	2	34	8	18	14	6	9

TABLE 11. MIGRATION REGISTRATION OF RESIDENT POPULATION OF THE YEAR - BY LOCALITY(END)

3. FEMALE

Unit : Persons

Emigrants / Out-migrants							鄉鎮區內住址變更 Change Residence	
To Other Provinces (Cities)			往本省 他縣市 Other C. & City of Prov.	往本縣 市他鄉 鎮市區 Other Town- ship, City & Dist.	廢止戶籍 Cancelled Reg.	其他 Others	入 In	出 Out
臺灣省 Taiwan Prov.	福建省 Fuchien Prov.	其他省市 Others						
15,164	717	—	8,394	85,202	94	33	103,721	103,721
3,513	197	—	—	11,888	8	4	20,061	20,061
1,913	87	—	—	8,184	25	4	10,282	10,282
2,372	103	—	—	8,909	4	3	13,269	13,269
3,446	73	—	—	15,130	11	8	13,381	13,381
1,284	40	—	—	8,633	8	1	6,868	6,868
2,454	78	—	—	13,867	16	2	11,237	11,237
—	139	—	8,393	18,195	21	11	28,075	28,075
—	7	—	259	1,983	—	1	2,005	2,005
—	10	—	963	1,251	4	—	2,743	2,743
—	15	—	517	1,157	1	1	2,372	2,372
—	16	—	1,281	3,006	1	2	4,148	4,148
—	11	—	465	947	3	—	2,152	2,152
—	17	—	685	1,498	1	1	2,302	2,302
—	10	—	1,168	819	—	—	1,288	1,288
—	20	—	346	2,393	1	2	3,011	3,011
—	5	—	214	424	—	1	1,185	1,185
—	4	—	301	1,270	1	1	1,419	1,419
—	3	—	88	216	—	1	483	483
—	9	—	180	1,325	1	—	1,483	1,483
—	6	—	1,101	1,334	6	1	2,177	2,177
—	6	—	825	572	2	—	1,307	1,307
182	—	—	1	396	1	—	548	548
150	—	—	—	382	1	—	497	497
32	—	—	1	14	—	—	51	51

表12. 現住原住民人口數—按月別分

單位：人

年(月)底別 End of Year (Month)	總計 Grand total			平地
	合計 Total	男性 Male	女性 Female	合計 Total
一〇四年 2015	546,698	266,041	280,657	256,730
一〇五年 2016	553,228	268,929	284,299	259,647
一〇六年 2017	559,426	271,683	287,743	262,316
一〇七年 2018	565,561	274,238	291,323	265,101
一〇八年 2019	571,427	276,739	294,688	267,721
一〇九年 2020	576,792	279,070	297,722	269,966
一一〇年 2021	580,758	280,886	299,872	271,606
一一一年 2022	584,125	282,130	301,995	272,797
一一二年 2023	589,038	284,069	304,969	274,817
四月 Apr.	585,813	282,775	303,038	273,536
五月 May	586,191	282,897	303,294	273,689
六月 June	586,538	283,030	303,508	273,854
七月 July	586,905	283,167	303,738	273,970
八月 Aug.	587,482	283,418	304,064	274,213
九月 Sept.	587,922	283,617	304,305	274,400
十月 Oct.	588,303	283,766	304,537	274,529
十一月 Nov.	588,660	283,913	304,747	274,663
十二月 Dec.	589,038	284,069	304,969	274,817
一一三年 2024	597,883	288,563	309,320	278,871
一月 Jan.	589,917	284,508	305,409	275,219
二月 Feb.	592,451	285,816	306,635	276,412
三月 Mar.	595,387	287,338	308,049	277,742
四月 Apr.	597,883	288,563	309,320	278,871
較上月增減(%) VS. with Last Month	0.42	0.43	0.41	0.41
較上年同月增減(%) VS. with Last Year	2.06	2.05	2.07	1.95

資料來源：本部戶政司。

TABLE 12. INDIGENOUS PEOPLE - BY MONTH

Unit: Persons

原住民 Plain-land Indigenous People		山地原住民 Mountain Indigenous People		
男性 Male	女性 Female	合計 Total	男性 Male	女性 Female
126,144	130,586	289,968	139,897	150,071
127,438	132,209	293,581	141,491	152,090
128,573	133,743	297,110	143,110	154,000
129,724	135,377	300,460	144,514	155,946
130,773	136,948	303,706	145,966	157,740
131,657	138,309	306,826	147,413	159,413
132,322	139,284	309,152	148,564	160,588
132,685	140,112	311,328	149,445	161,883
133,446	141,371	314,221	150,623	163,598
132,977	140,559	312,277	149,798	162,479
133,033	140,656	312,502	149,864	162,638
133,096	140,758	312,684	149,934	162,750
133,146	140,824	312,935	150,021	162,914
133,232	140,981	313,269	150,186	163,083
133,297	141,103	313,522	150,320	163,202
133,328	141,201	313,774	150,438	163,336
133,394	141,269	313,997	150,519	163,478
133,446	141,371	314,221	150,623	163,598
135,484	143,387	319,012	153,079	165,933
133,655	141,564	314,698	150,853	163,845
134,257	142,155	316,039	151,559	164,480
134,923	142,819	317,645	152,415	165,230
135,484	143,387	319,012	153,079	165,933
0.42	0.40	0.43	0.44	0.43
1.89	2.01	2.16	2.19	2.13

Source: Dept. of Household Registration, MOI.

表13. 現住原住民人口數—按區域別分

單位：人

區域別 Locality	總計 Grand Total			平地 Total
	合計 Total	男性 Male	女性 Female	合計 Total
一一三年四月底 End of Apr., 2024	597,883	288,563	309,320	278,871
新 北 市 New Taipei City	59,738	27,576	32,162	40,375
臺 北 市 Taipei City	17,684	7,645	10,039	10,239
桃 園 市 Taoyuan City	83,981	40,129	43,852	45,981
臺 中 市 Taichung City	38,707	17,975	20,732	15,768
臺 南 市 Tainan City	9,602	4,091	5,511	4,402
高 雄 市 Kaohsiung City	38,270	17,967	20,303	14,485
臺 灣 省 Taiwan Prov.	348,267	172,362	175,905	146,765
宜蘭縣 Yilan C.	18,567	9,049	9,518	3,032
新竹縣 Hsinchu C.	22,668	11,097	11,571	3,365
苗栗縣 Miaoli C.	11,793	5,766	6,027	4,717
彰化縣 Changhua C.	6,545	2,857	3,688	3,166
南投縣 Nantou C.	29,668	14,779	14,889	1,863
雲林縣 Yunlin C.	2,955	1,186	1,769	1,481
嘉義縣 Chiayi C.	6,068	2,863	3,205	1,004
屏東縣 Pingtung C.	61,558	30,293	31,265	5,136
臺東縣 Taitung C.	78,417	39,911	38,506	55,305
花蓮縣 Hualien C.	93,518	46,937	46,581	56,413
澎湖縣 Penghu C.	731	360	371	373
基隆市 Keelung City	9,748	4,708	5,040	8,144
新竹市 Hsinchu City	4,743	2,023	2,720	2,325
嘉義市 Chiayi City	1,288	533	755	441
福 建 省 Fuchien Prov.	1,634	818	816	856
金門縣 Kinmen C.	1,324	647	677	701
連江縣 Lienchiang C.	310	171	139	155

資料來源：本部戶政司。

TABLE 13. INDIGENOUS PEOPLE - BY LOCALITY

Unit : Persons

原 住 民 Plain-land Indigenous People		山 地 原 住 民 Mountain Indigenous People		
男 性 Male	女 性 Female	合 計 Total	男 性 Male	女 性 Female
135,484	143,387	319,012	153,079	165,933
19,038	21,337	19,363	8,538	10,825
4,514	5,725	7,445	3,131	4,314
22,405	23,576	38,000	17,724	20,276
7,540	8,228	22,939	10,435	12,504
1,893	2,509	5,200	2,198	3,002
6,759	7,726	23,785	11,208	12,577
72,920	73,845	201,502	99,442	102,060
1,335	1,697	15,535	7,714	7,821
1,532	1,833	19,303	9,565	9,738
2,341	2,376	7,076	3,425	3,651
1,406	1,760	3,379	1,451	1,928
815	1,048	27,805	13,964	13,841
597	884	1,474	589	885
400	604	5,064	2,463	2,601
2,384	2,752	56,422	27,909	28,513
28,303	27,002	23,112	11,608	11,504
28,377	28,036	37,105	18,560	18,545
178	195	358	182	176
4,020	4,124	1,604	688	916
1,065	1,260	2,418	958	1,460
167	274	847	366	481
415	441	778	403	375
335	366	623	312	311
80	75	155	91	64

Source : Dept. of Household Registration, MOI.

表14. 戶政管理及便民服務案件

單位：件；人

年(月)別 Year(Month)	戶政管理件數 Services Cases of Population Administration						
	合計 Total	虛報遷入 (出)登記 False Register of Migration	無戶籍 人口 Register Not Registered	重複戶籍 Register Reduplicated	未接受戶 籍校正 Not Correct Register	發現不法 取得、冒 用、變造 國民身分證 Illegally Obtained, Fake or Mutilation of Identity Card	受理公文 件數 The Amount of Handled Documents
一〇四年 2015	1,348,564	582	5	27	8	71	1,347,871
一〇五年 2016	1,350,936	542	9	27	1	94	1,350,263
一〇六年 2017	1,265,472	165	6	23	1	56	1,265,221
一〇七年 2018	1,235,457	149	2	30	1	124	1,235,151
一〇八年 2019	1,191,937	144	11	21	—	60	1,191,701
一〇九年 2020	1,158,912	163	5	16	—	75	1,158,653
一一〇年 2021	1,169,382	199	8	20	—	137	1,169,018
一一一年 2022	1,128,985	271	8	26	3	88	1,128,589
一一二年 2023	1,105,129	99	4	10	—	81	1,104,935
四月 Apr.	80,334	4	—	—	—	3	80,327
五月 May	106,772	19	—	1	—	4	106,748
六月 June	95,034	8	—	2	—	12	95,012
七月 July	95,499	9	—	—	—	7	95,483
八月 Aug.	95,395	7	1	3	—	3	95,381
九月 Sept.	90,205	4	—	1	—	2	90,198
十月 Oct.	87,272	7	—	—	—	4	87,261
十一月 Nov.	93,223	9	1	1	—	17	93,195
十二月 Dec.	98,158	8	—	—	—	5	98,145
一一三年 2024	371,189	34	1	3	—	21	371,130
一月 Jan.	103,657	10	—	1	—	9	103,637
二月 Feb.	74,309	8	—	—	—	4	74,297
三月 Mar.	97,995	8	1	2	—	1	97,983
四月 Apr.	95,228	8	—	—	—	7	95,213
較上月增減(%) VS. with Last Month	-2.82	—	-100.00	-100.00	--	600.00	-2.83
較上年同月增減(%) VS. with Last Year	18.54	100.00	--	--	--	133.33	18.53

資料來源：本部戶政司與直轄市及縣(市)政府。
 說明：1.103年2月起將「便民服務」之「其他」詳列「辦理護照人別確認」、「辦理自然人憑證」、「網路預約辦理戶籍登記」、「國民身分證掛失(含撤銷)」、「派員查明居住事實服務」、「跨機關通報服務」、「到校受理初領國民身分證」等項目。
 2.未領(換)國民身分證(人)包括年滿14歲未申請初領及全面換證未換領者，103年2月起加強年滿14歲未申請初領者之統計。
 3.104年1月起將「戶政管理件數」新增「發現不法取得、冒用、變造國民身分證」、「受理公文件數」，刪除其他逾期登記項。
 4.112年3月25日起「便民服務」之「其他」新增「辦理護照申請收件」項目。

TABLE 14. OFFENSE AND SERVICE CASES OF POPULATION ADMINISTRATION

Unit : Cases;Persons

合計 Total	便民服務件數 Citizen Service Cases			
	電話、傳 真申請戶 籍資料 Applied by Telephone or Fax	通信、網 路申請戶 籍資料 Applied by Mailor Network	派員到家 辦理服務 Home Service	填發一次 告知單(件) Filled Once Notification (Cases)
3,099,127	51,241	38,189	14,083	224,732
3,716,391	59,835	38,197	17,060	247,571
4,652,456	67,709	36,652	17,387	204,731
5,398,970	74,687	41,282	20,666	184,039
5,732,889	79,212	45,508	17,364	175,162
5,498,872	75,756	58,367	11,762	172,164
5,361,592	71,740	86,012	8,199	176,392
5,588,897	83,245	140,619	6,535	192,675
5,896,067	94,199	221,329	8,824	182,339
446,948	7,298	18,492	791	13,369
605,930	8,734	22,670	746	16,158
497,997	7,900	19,547	801	15,122
500,808	7,607	18,878	638	15,604
555,446	8,135	23,470	813	16,718
499,635	7,307	19,470	674	14,865
434,201	7,733	17,002	689	15,014
451,493	8,013	20,342	784	15,505
432,282	7,357	18,626	844	14,626
2,037,992	33,833	74,886	3,192	60,661
520,192	8,535	18,730	837	16,602
445,381	7,887	14,375	664	13,674
577,051	9,273	23,229	928	16,228
495,368	8,138	18,552	763	14,157
-14.16	-12.24	-20.13	-17.78	-12.76
10.83	11.51	0.32	-3.54	5.89

Source : Dept. of Household Registration Affairs, MOL, County and City Government.
 Note : 1.The figures of "Others" of "Citizen Service Cases" are splitted into 7 new categories resulting in a mass increase since Feb. 2014.
 2.The figures of "Not Having Identity Cards" include those citizens over 14 but not having applied for Identity Card and those not yet having applied for the next generation Identity Card. Because of checking thorough data, the figures of citizens over 14 not having applied for Identity Card are increased since Feb. 2014.
 3."Service Cases of Population Administration" added "Illegally Obtained, Fake or Mutilation of Identity Card" and "The Amount of Handled Documents" since Jan. 2015, and deleted all items without registration in designated time.
 4.The figures of "Others" of "Citizen Service Cases" added "Receipt of Passport Application" since Mar.25,2023.

表14. 戶政管理及便民服務案件 (續)

單位：件；人

年(月)別 Year(Month)	便民服務件數 Citizen Service Cases						
	其他 Others						
	小計 Subtotal	辦理護照 人別確認 Identity Verification of Passport Application	辦理護照 申請收件 Receipt of Passport Application	辦理自然 人憑證 Application of Citizen Digital Certificate	網路預約 辦理戶籍 登記 Online Reservation of Household Registration	國民身分證 掛失 (含撤銷) Loss Report of Identity Card (Including Revocation)	派員查明 居住事實 服務 Reside Fact Inquiry Service
一〇四年 2015	2,770,882	454,182	—	688,904	16,153	504,959	11,221
一〇五年 2016	3,353,728	457,200	—	471,790	15,112	534,471	11,425
一〇六年 2017	4,325,977	451,454	—	524,007	15,757	511,620	11,951
一〇七年 2018	5,078,296	425,962	—	564,269	16,534	492,685	12,442
一〇八年 2019	5,415,643	366,414	—	596,276	17,407	470,226	12,329
一〇九年 2020	5,180,823	44,227	—	666,325	19,331	446,103	12,177
一一〇年 2021	5,019,249	11,896	—	616,115	24,739	411,298	9,264
一一一年 2022	5,165,823	26,104	—	579,427	30,093	401,041	10,171
一一二年 2023	5,389,376	98,111	269,333	619,057	39,661	406,967	11,262
四月 Apr.	406,998	8,864	30,961	51,119	2,767	32,169	772
五月 May	557,622	10,213	37,811	109,234	4,649	36,149	895
六月 June	454,627	9,518	32,161	47,597	3,262	33,030	929
七月 July	458,081	9,315	29,528	47,598	3,180	33,208	915
八月 Aug.	506,310	7,471	27,123	51,438	2,972	35,563	999
九月 Sept.	457,319	6,083	21,119	42,958	3,036	30,667	852
十月 Oct.	393,763	7,091	25,566	43,047	3,148	33,587	1,108
十一月 Nov.	406,849	7,517	30,471	40,594	3,313	32,697	1,080
十二月 Dec.	390,829	6,953	27,793	41,386	3,697	33,177	822
一一三年 2024	1,865,420	33,783	140,682	204,581	12,673	133,337	3,932
一月 Jan.	475,488	7,829	29,439	46,678	3,484	42,903	1,076
二月 Feb.	408,781	7,547	31,495	39,905	2,634	28,185	843
三月 Mar.	527,393	10,177	44,837	55,412	3,860	31,596	1,043
四月 Apr.	453,758	8,230	34,911	62,586	2,695	30,653	970
較上月增減(%) VS. with Last Month	-13.20	-19.13	-22.14	12.95	-30.18	-2.98	-7.00
較上年同月增減(%) VS. with Last Year	11.38	-7.15	12.76	22.43	-2.60	-4.71	25.65

TABLE 14. OFFENSE AND SERVICE CASES OF POPULATION ADMINISTRATION(CONT.)

Unit : Cases;Persons

便民服務件數 Citizen Service Cases		月底未領(換)國民身分證(人) Not Having Identity Card (Persons)			月底櫃臺 服務窗口 數(件) Located Service Window (Cases)
其他 Others		合計 Total	初領 Initial Issuance of Identity Card	全面換證 Replacement of Identity Card	
跨機關通 報服務 Cross Agency Notification Service	到校受理 初領國民 身分證 Apply for Initial Issuance of Identity Card at School				
929,697	165,766	264,301	251,505	12,796	3,325
1,693,672	170,058	274,526	258,813	15,713	3,232
2,668,676	142,512	258,757	244,434	14,323	3,209
3,426,204	140,200	252,248	239,119	13,129	3,151
3,816,807	136,184	247,902	236,045	11,857	3,136
3,884,027	108,633	273,474	262,590	10,884	3,096
3,817,937	128,000	279,061	269,392	9,669	3,086
3,976,367	142,620	245,976	237,194	8,782	3,091
3,805,967	139,018	209,759	201,698	8,061	3,077
270,425	9,921	158,471	149,201	9,270	3,060
357,755	916	162,444	154,103	8,341	3,086
328,080	50	166,043	157,623	8,420	3,080
334,316	21	170,679	161,252	9,427	3,066
380,744	—	177,763	168,641	9,122	3,078
352,373	231	190,449	182,228	8,221	3,078
277,844	2,372	202,585	193,710	8,875	3,084
287,144	4,033	207,660	199,539	8,121	3,068
268,387	8,614	209,759	201,698	8,061	3,077
1,241,476	94,956	142,986	135,114	7,872	3,073
328,608	15,471	197,475	189,455	8,020	3,084
284,807	13,365	189,696	181,732	7,964	3,085
323,926	56,542	141,784	133,853	7,931	3,076
304,135	9,578	142,986	135,114	7,872	3,073
-6.11	-83.06	0.85	0.94	-0.74	-0.10
12.47	-3.46	-9.77	-9.44	-15.08	0.42

表15. 合作事業概況

年(半年)底別 End of Year(Half Year)	社(場) 數 No. of Cooperatives	社(場)員數	
		個人社員(人)	
		計 Sub. T	男 Male
一〇四年 2015	4,324	2,211,438	1,195,587
一〇五年 2016	4,260	2,130,344	1,160,503
一〇六年 2017	4,111	2,081,936	1,135,370
一〇七年 2018	4,004	1,999,715	1,091,302
一〇八年 2019	3,867	1,970,339	1,091,788
一〇九年 2020	3,937	1,851,860	1,008,629
一一〇年 2021	3,885	1,870,374	1,041,573
一一一年 2022	3,872	1,761,607	961,002
十二月 Dec.	3,872	1,761,607	961,002
一一二年 2023	3,722	1,651,437	898,398
六月 June	3,840	1,730,385	940,866
十二月 Dec.	3,722	1,651,437	898,398
較上期增減(%) VS. with Last Period	-3.07	-4.56	-4.51
較上年同期增減(%) VS. with Last Year	-3.87	-6.25	-6.51

資料來源：本部合作及人民團體司籌備處、直轄市、縣(市)政府、中華民國儲蓄互助協會。
說明：本表資料不含信用合作社。

Table 15. COOPERATIVE BUSINESS

No. of Cooperative Members		股金 總額 (千元) Capital (NT\$1,000)	平均每 社股金 (千元) Capital per Cooperative (NT\$1,000)
Individual Member (Persons)	法人社員 (個) No. of Legal Persons		
女 Female			
1,015,851	5,346	26,760,597	6,189
969,841	4,994	27,269,200	6,401
946,566	4,976	27,624,850	6,720
908,413	5,096	27,932,683	6,976
878,551	4,746	28,176,132	7,286
843,231	4,723	28,472,251	7,232
828,801	4,729	28,745,995	7,399
800,605	4,582	28,941,567	7,475
800,605	4,582	28,941,567	7,475
753,039	4,200	28,681,111	7,706
789,519	4,493	28,919,299	7,531
753,039	4,200	28,681,111	7,706
-4.62	-6.52	-0.82	2.32
-5.94	-8.34	-0.90	3.09

Source : The Cooperative & Civil Association Preparatory office, MOI., County and City Government, Credit Union League of the Republic

Note : The data of Credit Cooperatives are not included.

表16. 全國性人民團體

單位：團體數

年(季)底別 End of Year(Quarter)	政治團體 Political Associations		職業團體 Occupational Associations			
	政黨 Political Parties	全國性 政治團體 Nation-Wide Political Associations	合計 Total	工業團體 Industrial Associations	商業團體 Commercial Associations	自由職 業團體 Professional Associations
一〇四年 2015	287	47	340	154	134	52
一〇五年 2016	305	48	350	155	144	51
一〇六年 2017	328	50	354	156	147	51
一〇七年 2018	290	49	359	155	150	54
一〇八年 2019	291	45	366	156	153	57
一〇九年 2020	127	—	369	157	155	57
一一〇年 2021	112	—	371	157	157	57
一一一年 2022	82	—	375	157	161	57
一一二年 2023	92	—	377	157	163	57
第一季 1st Qua.	80	—				
第二季 2nd Qua.	80	—	378	157	164	57
第三季 3rd Qua.	92	—				
第四季 4th Qua.	92	—	377	157	163	57
一一三年 2024	90	—				
第一季 1st Qua.	90	—				
較上季增減(%) VS. with Last Quarter	-2.17	--	-0.26	—	-0.61	—
較上年同季增減(%) VS. with Last Year	12.50	--	-0.53	—	1.24	—

資料來源：本部民政司、合作及人民團體司。

說明：因應政黨法公布施行，截至109年5月底，所有未依法另行成立政黨之政治團體均被廢止立案，已無全國性政治團體。

TABLE 16. NATIONAL-WIDE CIVIC ASSOCIATIONS

Unit : Associations

合計 Total	社會團體 Social Associations							
	學術文 化團體 Academic & Cultural Associations	醫療衛 生團體 Medical Associations	宗教團體 Religious Associa- tions	體育團體 Sports Associa- tions	社會服 務及慈 善團體 Social Services & Charity Associations	國際團體 Internat- ional Associa- tions	經濟業 務團體 Economic Business Associa- tions	環保、同 鄉、同學 校友會 及其他 Others(1)
14,371	3,405	1,234	1,317	1,229	3,071	237	2,630	1,248
15,539	3,719	1,320	1,403	1,324	3,324	219	2,883	1,347
16,277	3,881	1,393	1,465	1,382	3,492	212	3,035	1,417
17,892	4,295	1,521	1,549	1,493	3,887	246	3,379	1,522
19,439	4,690	1,634	1,644	1,639	4,240	256	3,684	1,652
20,836	5,040	1,715	1,718	1,757	4,669	263	3,894	1,780
21,974	5,347	1,779	1,788	1,848	5,002	278	4,041	1,891
22,778	5,636	1,797	1,841	1,910	5,269	279	4,078	1,968
23,994	5,975	1,844	1,900	2,017	5,688	293	4,194	2,083
23,280	5,776	1,812	1,874	1,948	5,443	289	4,124	2,014
23,994	5,975	1,844	1,900	2,017	5,688	293	4,194	2,083
3.07	3.45	1.77	1.39	3.54	4.50	1.38	1.70	3.43
5.34	6.01	2.62	3.20	5.60	7.95	5.02	2.84	5.84

Source : Dept. of Civil Affairs, Dept. of Cooperatives and Civil Associations, MOI.

Note : In compliance with the Political Parties Act, by the end of May 2020, all the political associations failed to transition into political parties had been abolished and there are no nation-wide political associations.

表17. 辦理土地登記及標示變更登記－按月別分

年 (月) 別 Year (Month)	土地登記 Registration of Land		土地標示變更登記 Registration of Change in Land Descriptions	
			合 計 Total	
	總筆數 Total Plots	總面積 (平方公尺) Total Area (m ²)	筆 數 Plots	面 積 (平方公尺) Area (m ²)
一〇四年 2015	3,417,353	3,045,401,360	480,367	1,193,077,546
一〇五年 2016	3,020,071	2,203,974,401	431,646	658,454,313
一〇六年 2017	3,126,809	2,474,145,918	431,428	985,471,280
一〇七年 2018	3,280,146	2,564,779,740	465,330	1,097,791,516
一〇八年 2019	3,288,348	2,257,065,431	409,334	830,196,802
一〇九年 2020	3,807,945	2,575,431,715	478,592	901,922,191
一一〇年 2021	3,682,778	2,483,930,282	469,421	906,770,983
一一一年 2022	3,514,977	2,197,356,046	394,452	729,440,462
一一二年 2023	3,501,040	2,071,181,433	389,653	739,823,330
四 月 Apr.	268,191	127,111,006	17,152	28,832,403
五 月 May	312,290	168,539,891	26,606	47,995,258
六 月 June	284,942	146,845,628	24,102	32,028,974
七 月 July	268,194	134,347,197	18,157	28,026,600
八 月 Aug.	301,897	164,371,516	23,479	49,606,655
九 月 Sept.	293,853	169,942,358	23,370	58,934,324
十 月 Oct.	316,448	211,464,362	69,686	110,069,883
十一月 Nov.	380,027	318,910,151	96,457	199,642,138
十二月 Dec.	327,663	181,059,058	41,859	65,138,364
一一三年 2024	1,122,772	648,850,468	74,855	216,869,225
一 月 Jan.	320,509	190,567,834	20,683	60,312,576
二 月 Feb.	209,579	116,630,089	17,788	36,849,983
三 月 Mar.	295,189	167,131,789	16,739	58,104,675
四 月 Apr.	297,495	174,520,757	19,645	61,601,992
較上月增減(%) VS. with Last Month	0.78	4.42	17.36	6.02
較上年同月增減(%) VS. with Last Year	10.93	37.30	14.53	113.66

資料來源：直轄市、縣(市)政府。

說 明：1. 土地登記係指土地標示變更、所有權第一次、移轉及他項權利等各項登記之總計。
2. 筆數：依各實際辦理之土地筆數計算，土地以地號為基本計算單位，即1地號為1筆。
3. 自106年1月1日起正式廢除地目等則制度，並停止辦理地目變更登記。

TABLE 17. REGISTRATION OF LAND AND REGISTRATION OF CHANGE IN LAND DESCRIPTIONS - BY MONTH

Registration of Change in Land Descriptions				
分 割 Subdivision	合 併 Combination	重測、重劃		
筆 數 Plots	面 積 (平方公尺) Area (m ²)	筆 數 Plots	面 積 (平方公尺) Area (m ²)	筆 數 Plots
173,987	290,967,812	18,308	43,442,057	185,562
159,076	260,126,250	15,186	39,502,162	187,661
163,545	270,230,057	15,082	39,331,537	191,717
163,253	287,813,888	14,775	34,109,953	183,756
159,629	283,693,277	14,292	35,206,945	165,266
165,053	350,172,256	14,125	36,620,296	176,088
160,335	324,172,511	13,934	38,200,951	168,663
160,292	316,760,500	13,369	31,864,620	157,911
142,276	299,795,619	12,286	33,955,997	177,381
8,832	16,436,321	826	2,983,583	176
13,524	27,944,454	1,119	2,921,245	5,035
12,428	21,431,835	1,021	3,510,333	7,149
10,809	14,473,401	984	2,267,563	1,441
13,213	33,536,534	1,223	3,336,505	3,640
12,069	34,213,866	1,008	2,358,383	6,057
12,289	20,481,919	985	2,824,717	52,949
13,588	27,471,496	1,087	2,669,743	75,985
12,440	30,554,934	1,067	2,976,157	23,634
47,569	159,611,445	3,865	10,854,435	4,043
12,242	42,557,929	1,032	3,363,101	157
11,138	26,301,166	849	2,807,826	2,277
11,241	49,947,836	995	2,287,929	846
12,948	40,804,515	989	2,395,578	763
15.19	-18.31	-0.60	4.71	-9.81
46.60	148.26	19.73	-19.71	333.52

Source : County and City Government.

Note : 1.Registration of Land contains Change in Land Descriptions, Initial Registration, Ownership Transfer, Other Rights.
2.Plots refer to each land number as a unit.
3.The item, "Changes in Land Category", has been officially abolished since January 1st, 2017 and the government has stopped handling it.

表17. 辦理土地登記及標示變更登記－按月別分(續)

年 (月) 別 Year (Month)	土地標示變更登記			
	Resurvey /Readjust	減 失 Reduction	地目變更 Change	
	面積 (平方公尺) Area (m ²)	筆 數 Plots	面 積 (平方公尺) Area (m ²)	筆 數 Plots
一〇四年 2015	247,531,003	40	19,320	18,377
一〇五年 2016	247,704,811	14	9,136	11,609
一〇六年 2017	263,594,809	3	1,000	191
一〇七年 2018	245,817,677	—	—	—
一〇八年 2019	218,071,046	—	—	—
一〇九年 2020	229,574,958	2	28,706	—
一一〇年 2021	228,754,932	2	494	—
一一一年 2022	207,132,326	—	—	—
一一二年 2023	294,584,736	1	1,718	—
四 月 Apr.	131,002	—	—	—
五 月 May	3,725,600	1	1,718	—
六 月 June	2,720,571	—	—	—
七 月 July	3,224,510	—	—	—
八 月 Aug.	5,767,484	—	—	—
九 月 Sept.	12,913,947	—	—	—
十 月 Oct.	80,903,827	—	—	—
十一月 Nov.	160,371,829	—	—	—
十二月 Dec.	23,608,815	—	—	—
一一三年 2024	3,731,426	—	—	—
一 月 Jan.	101,760	—	—	—
二 月 Feb.	2,184,767	—	—	—
三 月 Mar.	1,100,862	—	—	—
四 月 Apr.	344,037	—	—	—
較上月增減(%) VS. with Last Month	-68.75	--	--	--
較上年同月增減(%) VS. with Last Year	162.62	--	--	--

TABLE 17. REGISTRATION OF LAND AND REGISTRATION OF CHANGE IN LAND DESCRIPTIONS - BY MONTH (CONT.)

Registration of Change in Land Descriptions				
in Land Category	使用編定 Designation	其 他 Others	其 他 Others	Others
面 積 (平方公尺) Area (m ²)	筆 數 Plots	面 積 (平方公尺) Area (m ²)	筆 數 Plots	面 積 (平方公尺) Area (m ²)
17,405,426	55,105	563,110,333	28,988	30,601,594
5,904,234	37,536	83,547,941	20,564	21,659,780
88,573	42,626	392,618,585	18,264	19,606,718
—	42,945	277,437,318	60,601	252,612,680
—	52,841	272,400,188	17,306	20,825,345
—	91,308	210,317,703	32,016	75,208,273
—	105,139	290,246,316	21,348	25,395,778
—	41,363	152,056,382	21,517	21,626,635
—	34,418	88,775,209	23,291	22,710,051
—	2,441	4,552,172	4,877	4,729,325
—	2,006	8,208,379	4,921	5,193,862
—	1,949	3,309,085	1,555	1,057,150
—	4,009	7,308,412	914	752,713
—	3,404	5,124,283	1,999	1,841,849
—	2,583	8,020,834	1,653	1,427,294
—	2,026	4,488,227	1,437	1,371,193
—	4,806	8,107,693	991	1,021,376
—	3,552	6,888,491	1,166	1,109,967
—	14,510	38,747,278	4,868	3,924,641
—	5,832	12,620,128	1,420	1,669,659
—	2,009	4,739,254	1,515	816,969
—	2,677	4,050,925	980	717,122
—	3,992	17,336,971	953	720,891
--	49.12	327.98	-2.76	0.53
--	63.54	280.85	-80.46	-84.76

表18. 辦理土地登記及標示變更登記－按區域別分

區域別 Locality	土地登記 Registration of Land		土地標示變更登記 Total	
	總筆數 Total Plots	總面積 (平方公尺) Total Area (m ²)	合計	面積
			筆數 Plots	(平方公尺) Area (m ²)
一三年四月 Apr., 2024	297,495	174,520,757	19,645	61,601,992
新北市 New Taipei City	47,981	12,162,019	2,505	4,462,406
臺北市 Taipei City	21,887	1,620,956	271	72,127
桃園市 Taoyuan City	29,678	9,067,538	1,096	1,452,643
臺中市 Taichung City	33,975	9,945,897	1,960	1,324,594
臺南市 Tainan City	25,703	12,118,002	1,418	2,533,548
高雄市 Kaohsiung City	30,852	19,405,342	1,334	9,031,125
臺灣省 Taiwan Prov.	105,974	108,988,790	10,876	42,405,244
宜蘭縣 Yilan C.	6,366	4,301,630	467	1,055,876
新竹縣 Hsinchu C.	11,386	6,503,776	822	909,793
苗栗縣 Miaoli C.	10,440	7,379,769	599	1,349,870
彰化縣 Changhua C.	14,719	9,080,222	1,618	929,119
南投縣 Nantou C.	9,320	13,896,667	2,022	4,951,555
雲林縣 Yunlin C.	9,609	6,544,736	1,124	861,186
嘉義縣 Chiayi C.	7,589	10,244,185	612	3,125,181
屏東縣 Pingtung C.	11,892	13,522,107	1,483	2,793,763
臺東縣 Taitung C.	2,981	11,498,637	656	7,489,371
花蓮縣 Hualien C.	3,948	22,913,670	669	18,556,062
澎湖縣 Penghu C.	1,869	610,482	488	141,218
基隆市 Keelung City	5,919	1,122,437	48	148,173
新竹市 Hsinchu City	7,347	875,223	113	22,276
嘉義市 Chiayi City	2,589	495,249	155	71,802
福建省 Fuchien Prov.	1,445	1,212,212	185	320,305
金門縣 Kinmen C.	1,017	422,632	73	77,604
連江縣 Lienchiang C.	428	789,579	112	242,702

資料來源：直轄市、縣(市)政府。

說明：1. 土地登記係指土地標示變更、所有權第一次、移轉及他項權利之總計。
2. 筆數：依各實際辦理之土地筆數計算，土地以地號為基本計算單位，即1地號為1筆。
3. 自106年1月1日起正式廢除地目等則制度，並停止辦理地目變更登記。

TABLE 18. REGISTRATION OF LAND AND REGISTRATION OF CHANGE IN LAND DESCRIPTIONS - BY LOCALITY

Registration of Change in Land Descriptions				
分割 Subdivision	合併 Combination	重測、重劃		
筆數 Plots	面積 (平方公尺) Area (m ²)	筆數 Plots	面積 (平方公尺) Area (m ²)	筆數 Plots
12,948	40,804,515	989	2,395,578	763
1,978	3,870,153	33	58,557	2
174	47,325	11	7,598	—
743	1,000,831	77	223,026	9
1,410	825,605	109	207,963	208
985	1,577,287	109	308,361	57
1,102	8,761,068	54	124,226	7
6,381	24,416,679	588	1,451,675	480
349	557,172	48	107,055	5
652	686,053	61	205,545	6
456	962,400	64	207,569	4
960	531,553	82	121,923	329
724	3,857,089	73	208,334	32
665	314,942	50	85,709	92
458	2,814,936	31	90,945	—
846	1,594,306	92	260,236	4
525	6,534,047	26	52,496	8
395	6,299,534	26	83,341	—
98	52,193	6	6,490	—
43	147,785	2	358	—
85	9,192	13	9,111	—
125	55,476	14	12,562	—
175	305,567	8	14,172	—
65	63,090	6	13,948	—
110	242,477	2	225	—

Source : County and City Government.

Note : 1.Registration of Land contains Change in Descriptions, Initial Registration, Ownership Transfer, Other Rights.

2.Plots refer to each land number as a unit.

3.The item, "Changes in Land Category", has been officially abolished since January 1st, 2017 and the government has stopped handling it.

表18. 辦理土地登記及標示變更登記—按區域別分(續)

區域別 Locality	土地標示變更登記			
	Resurvey /Readjust	減失 Reduction	地目變更 Change	
	面積 (平方公尺) Area (m ²)	筆數 Plots	面積 (平方公尺) Area (m ²)	筆數 Plots
一一三年四月 Apr., 2024	344,037	—	—	—
新北市 New Taipei City	986	—	—	—
臺北市 Taipei City	—	—	—	—
桃園市 Taoyuan City	927	—	—	—
臺中市 Taichung City	99,408	—	—	—
臺南市 Tainan City	110,436	—	—	—
高雄市 Kaohsiung City	553	—	—	—
臺灣省 Taiwan Prov.	131,728	—	—	—
宜蘭縣 Yilan C.	40,299	—	—	—
新竹縣 Hsinchu C.	3,308	—	—	—
苗栗縣 Miaoli C.	2,606	—	—	—
彰化縣 Changhua C.	53,749	—	—	—
南投縣 Nantou C.	5,199	—	—	—
雲林縣 Yunlin C.	16,857	—	—	—
嘉義縣 Chiayi C.	—	—	—	—
屏東縣 Pingtung C.	7,690	—	—	—
臺東縣 Taitung C.	2,020	—	—	—
花蓮縣 Hualien C.	—	—	—	—
澎湖縣 Penghu C.	—	—	—	—
基隆市 Keelung City	—	—	—	—
新竹市 Hsinchu City	—	—	—	—
嘉義市 Chiayi City	—	—	—	—
福建省 Fuchien Prov.	—	—	—	—
金門縣 Kinmen C.	—	—	—	—
連江縣 Lienchiang C.	—	—	—	—

TABLE 18. REGISTRATION OF LAND AND REGISTRATION OF CHANGE IN LAND DESCRIPTIONS - BY LOCALITY (CONT.)

Registration of Change in Land Descriptions				
in Land Category	使用編定 Designation	其他 Others		
面積 (平方公尺) Area (m ²)	筆數 Plots	面積 (平方公尺) Area (m ²)	筆數 Plots	面積 (平方公尺) Area (m ²)
—	3,992	17,336,971	953	720,891
—	473	519,038	19	13,672
—	—	—	86	17,203
—	184	197,122	83	30,737
—	74	86,002	159	105,615
—	233	518,185	34	19,280
—	117	135,328	54	9,951
—	2,911	15,881,297	516	523,866
—	59	350,217	6	1,133
—	103	14,887	—	—
—	64	165,996	11	11,300
—	80	86,137	167	135,757
—	1,148	828,294	45	52,638
—	277	420,061	40	23,616
—	33	66,358	90	152,941
—	427	805,566	114	125,965
—	84	887,638	13	13,169
—	246	12,172,523	2	664
—	384	82,534	—	—
—	3	30	—	—
—	3	1,055	12	2,918
—	—	—	16	3,764
—	—	—	2	566
—	—	—	2	566
—	—	—	—	—

表19. 辦理土地所有權登記－按月別分

年 (月) 別 Year (Month)	所有權第一次登記 Initial Registration		移 轉 合 計 Total	
	筆數 Plots	面積 (平方公尺) Area (m ²)	筆數 Plots	面積 (平方公尺) Area (m ²)
一〇四年 2015	13,413	26,355,352	1,392,421	927,235,270
一〇五年 2016	13,131	83,926,993	1,129,131	776,714,130
一〇六年 2017	10,913	26,531,095	1,180,807	810,160,573
一〇七年 2018	10,863	17,794,356	1,208,337	800,917,886
一〇八年 2019	10,267	16,902,919	1,258,113	757,769,997
一〇九年 2020	8,796	12,111,365	1,594,812	1,021,117,643
一一〇年 2021	6,882	8,477,673	1,498,393	947,889,135
一一一年 2022	8,772	12,638,203	1,396,941	823,834,680
一一二年 2023	8,290	9,002,072	1,355,934	795,262,580
四 月 Apr.	86	111,028	100,636	58,705,901
五 月 May	249	446,137	129,768	73,075,871
六 月 June	160	204,998	117,222	69,979,988
七 月 July	113	301,180	112,028	63,627,015
八 月 Aug.	225	318,343	119,342	65,251,709
九 月 Sept.	84	174,379	109,673	66,775,114
十 月 Oct.	1,590	1,217,674	103,487	57,823,494
十一月 Nov.	4,257	4,257,815	118,937	65,570,049
十二月 Dec.	1,065	1,163,503	120,687	70,171,965
一一三年 2024	1,200	1,875,544	462,259	267,913,465
一 月 Jan.	336	537,931	134,880	82,906,038
二 月 Feb.	381	686,572	86,156	50,170,924
三 月 Mar.	197	324,167	120,768	64,217,169
四 月 Apr.	286	326,875	120,455	70,619,333
較上月增減(%) VS. with Last Month	45.18	0.84	-0.26	9.97
較上年同月增減(%) VS. with Last Year	232.56	194.41	19.69	20.29

資料來源：直轄市、縣(市)政府。
說 明：贈與含夫妻贈與。

TABLE 19. REGISTRATION OF LAND OWNERSHIP - BY MONTH

登 記 Registration of Ownership Transfer					
買 賣 Transaction			拍 賣 Auction		
筆數 Plots	面積 (平方公尺) Area (m ²)	總價額(按公 告現值計)(元) Amount(Announced Current Values)(NT.\$)	筆數 Plots	面積 (平方公尺) Area (m ²)	總價額(按公 告現值計)(元) Amount(Announced Current Values)(NT.\$)
568,109	314,321,677	1,494,582,938,879	36,645	15,646,772	47,053,762,723
445,568	254,593,520	1,080,318,310,237	20,322	20,403,797	44,773,124,107
495,557	270,240,225	1,260,797,491,683	19,092	11,913,899	43,530,811,803
512,847	271,757,071	1,378,804,064,228	18,370	10,985,988	43,263,378,942
552,638	255,047,779	1,518,030,861,052	17,422	8,362,830	43,441,884,347
616,857	264,640,383	1,752,736,687,903	17,854	11,498,810	44,062,170,902
656,951	281,072,470	1,802,481,334,038	16,263	8,516,823	35,889,009,264
601,417	240,543,812	1,616,547,394,077	19,116	11,389,767	38,444,473,496
535,115	225,027,894	1,415,251,733,365	15,603	8,011,942	36,717,358,438
37,176	14,161,148	92,191,993,703	1,044	470,952	1,836,406,406
51,153	19,666,408	127,541,346,067	1,732	1,115,647	3,400,919,715
47,667	19,470,410	122,362,848,126	1,367	891,444	2,265,449,308
44,848	19,098,968	122,316,196,439	1,407	558,019	2,162,068,378
45,778	19,840,075	120,274,609,311	1,426	724,278	2,762,387,377
45,503	20,638,328	121,718,069,617	1,191	653,265	2,330,424,952
43,453	16,817,703	126,923,310,564	1,252	721,139	9,457,615,303
50,554	20,486,745	129,636,046,248	1,289	574,556	2,977,956,436
51,508	24,687,885	139,982,214,561	1,170	625,413	2,516,627,040
189,847	84,569,439	516,916,357,769	5,005	2,714,241	9,950,675,820
55,325	26,280,011	137,744,883,098	1,353	706,681	2,558,618,182
33,659	15,715,359	89,197,015,452	1,100	630,762	2,070,939,688
49,524	20,448,330	131,261,162,944	1,217	708,078	2,826,759,026
51,339	22,125,740	158,713,296,275	1,335	668,720	2,494,358,924
3.66	8.20	20.91	9.70	-5.56	-11.76
38.10	56.24	72.16	27.87	41.99	35.83

Source : County and City Government.
Note : Gift include Gift from Spouse.

表19. 辦理土地所有權登記—按月別分(續)

年 (月) 別 Year (Month)	移 轉 登 記			
	繼 承 Inheritance		贈 與 Gift	
	筆 數 Plots	面 積 (平方公尺) Area (m ²)	筆 數 Plots	面 積 (平方公尺) Area (m ²)
一〇四年 2015	357,332	259,174,581	210,066	136,958,203
一〇五年 2016	371,150	258,889,697	174,326	128,411,035
一〇六年 2017	372,354	286,571,207	175,914	126,424,941
一〇七年 2018	391,311	294,922,743	171,537	119,821,318
一〇八年 2019	390,894	265,915,237	178,094	120,273,728
一〇九年 2020	398,988	287,599,727	183,124	127,156,759
一一〇年 2021	409,897	298,115,405	184,111	125,551,300
一一一年 2022	451,416	333,009,764	194,802	123,984,918
一一二年 2023	477,743	318,120,969	194,564	120,208,207
四 月 Apr.	36,867	24,335,007	14,268	9,498,641
五 月 May	45,392	27,011,996	18,321	11,332,501
六 月 June	42,682	27,930,953	15,147	9,798,397
七 月 July	40,974	25,636,376	14,457	10,013,613
八 月 Aug.	44,038	26,991,582	16,118	9,086,253
九 月 Sept.	38,552	26,739,183	13,554	8,239,332
十 月 Oct.	37,076	25,232,977	12,387	7,431,873
十一月 Nov.	40,471	25,173,593	15,356	9,682,241
十二月 Dec.	37,913	26,716,596	17,308	10,006,930
一一三年 2024	146,707	92,914,154	73,838	42,927,697
一 月 Jan.	39,779	26,083,487	24,945	14,215,234
二 月 Feb.	28,034	18,401,770	14,635	8,179,577
三 月 Mar.	38,737	23,422,287	18,642	10,113,332
四 月 Apr.	40,157	25,006,610	15,616	10,419,553
較上月增減(%) VS. with Last Month	3.67	6.76	-16.23	3.03
較上年同月增減(%) VS. with Last Year	8.92	2.76	9.45	9.70

TABLE 19. REGISTRATION OF LAND OWNERSHIP - BY MONTH (CONT.)

Registration of Ownership Transfer			
徵 收 Expropriation		其 他 Others	
筆 數 Plots	面 積 (平方公尺) Area (m ²)	筆 數 Plots	面 積 (平方公尺) Area (m ²)
4,844	5,861,261	215,425	195,272,776
5,574	2,170,345	112,191	112,245,736
4,760	2,500,877	113,130	112,509,424
3,261	1,394,320	111,011	102,036,446
2,410	836,759	116,655	107,333,665
1,936	626,534	376,053	329,595,430
2,283	751,677	228,888	233,881,460
2,323	722,142	127,867	114,184,278
1,741	458,276	131,168	123,435,292
151	65,065	11,130	10,175,089
27	19,948	13,143	13,929,372
46	22,030	10,313	11,866,755
56	13,435	10,286	8,306,603
32	4,908	11,950	8,604,613
131	18,376	10,742	10,486,630
127	39,127	9,192	7,580,676
124	20,205	11,143	9,632,710
295	78,001	12,493	8,057,139
771	179,830	46,091	44,608,104
430	104,949	13,048	15,515,676
111	14,821	8,617	7,228,636
167	37,698	12,481	9,487,444
63	22,362	11,945	12,376,349
-62.28	-40.68	-4.29	30.45
-58.28	-65.63	7.32	21.63

表20. 辦理土地所有權登記—按區域別分

區域別 Locality	所有權第一次登記 Initial Registration		移 轉 合 計 Total	
	筆數 Plots	面積 (平方公尺) Area (m ²)	筆數 Plots	面積 (平方公尺) Area (m ²)
一一三年四月 Apr., 2024	286	326,875	120,455	70,619,333
新 北 市 New Taipei City	7	144,859	18,979	5,377,065
臺 北 市 Taipei City	—	—	8,432	1,006,732
桃 園 市 Taoyuan City	1	403	11,557	4,305,160
臺 中 市 Taichung City	5	20,239	10,886	4,921,604
臺 南 市 Tainan City	6	9,921	10,755	5,679,877
高 雄 市 Kaohsiung City	1	505	11,065	5,999,166
臺 灣 省 Taiwan Prov.	266	150,948	47,853	42,562,985
宜 蘭 縣 Yilan C.	—	—	2,522	1,634,625
新 竹 縣 Hsinchu C.	1	39	5,019	3,674,235
苗 栗 縣 Miaoli C.	228	89,715	4,970	3,768,006
彰 化 縣 Changhua C.	2	429	6,304	3,865,839
南 投 縣 Nantou C.	26	36,491	4,283	5,835,943
雲 林 縣 Yunlin C.	3	10,590	5,035	3,336,297
嘉 義 縣 Chiayi C.	3	8,002	4,404	5,201,703
屏 東 縣 Pingtung C.	1	180	5,825	7,562,347
臺 東 縣 Taitung C.	2	5,502	1,157	2,742,506
花 蓮 縣 Hualien C.	—	—	1,645	3,067,434
澎 湖 縣 Penghu C.	—	—	950	372,811
基 隆 市 Keelung City	—	—	2,125	827,500
新 竹 市 Hsinchu City	—	—	2,693	457,310
嘉 義 市 Chiayi City	—	—	921	216,430
福 建 省 Fuchien Prov.	—	—	928	766,744
金 門 縣 Kinmen C.	—	—	616	220,292
連 江 縣 Lienchiang C.	—	—	312	546,451

資料來源：直轄市、縣(市)政府。

TABLE 20. REGISTRATION OF LAND OWNERSHIP - BY LOCALITY

登 記 Registration of Ownership Transfer					
買 賣 Transaction			拍 賣 Auction		
筆數 Plots	面積 (平方公尺) Area (m ²)	總價額(按公 告現值計)(元) Amount(Announced Current Values)(NT.\$)	筆數 Plots	面積 (平方公尺) Area (m ²)	總價額(按公 告現值計)(元) Amount(Announced Current Values)(NT.\$)
51,339	22,125,740	158,713,296,275	1,335	668,720	2,494,358,924
7,615	2,205,769	30,568,293,204	140	100,387	298,189,780
3,551	371,340	22,222,162,804	76	4,222	789,257,325
5,686	1,687,397	15,275,568,098	91	25,371	258,263,727
5,608	983,086	11,033,105,641	83	14,742	161,003,423
4,141	1,790,495	8,483,112,598	154	83,998	207,223,566
6,076	2,977,684	13,678,414,774	130	35,719	138,619,678
18,515	12,071,513	57,211,675,402	656	403,202	641,368,954
1,133	520,611	2,952,368,077	11	6,113	18,993,386
1,719	772,006	4,258,369,829	27	33,369	56,399,310
1,747	1,054,462	2,841,624,299	67	43,351	60,926,338
2,194	1,037,548	7,730,603,629	82	19,054	61,933,379
1,536	1,900,962	2,114,018,755	91	46,501	104,340,745
1,391	813,352	2,289,107,687	128	68,965	100,899,210
1,600	2,227,502	3,508,715,081	76	39,198	65,437,156
2,644	1,700,186	5,931,833,236	87	85,494	68,152,441
357	377,239	696,350,490	26	50,248	10,554,517
612	458,283	905,751,699	14	5,340	11,506,843
156	54,935	194,496,198	8	3,548	4,991,898
1,104	654,134	1,591,835,850	14	727	6,513,463
1,803	368,904	21,186,762,926	17	746	53,345,835
519	131,389	1,009,837,646	8	546	17,374,432
147	38,455	240,963,755	5	1,081	432,472
143	38,218	240,367,884	2	932	317,748
4	237	595,871	3	149	114,725

Source : County and City Government.

表20. 辦理土地所有權登記—按區域別分(續)

區域別 Locality	移 轉 登 記			
	繼 承 Inheritance		贈 與 Gift	
	筆 數 Plots	面 積 (平方公尺) Area (m ²)	筆 數 Plots	面 積 (平方公尺) Area (m ²)
一一三年四月 Apr., 2024	40,157	25,006,610	15,616	10,419,553
新 北 市 New Taipei City	5,853	2,189,796	2,307	355,225
臺 北 市 Taipei City	2,265	346,258	834	52,565
桃 園 市 Taoyuan City	3,643	1,243,563	1,299	519,923
臺 中 市 Taichung City	2,970	1,556,940	1,399	615,433
臺 南 市 Tainan City	4,139	2,442,071	1,568	948,117
高 雄 市 Kaohsiung City	2,893	1,327,101	1,290	699,261
臺 灣 省 Taiwan Prov.	18,037	15,766,352	6,793	7,192,656
宜 蘭 縣 Yilan C.	889	772,375	346	221,434
新 竹 縣 Hsinchu C.	2,395	1,983,432	595	581,614
苗 栗 縣 Miaoli C.	2,283	1,399,421	630	638,093
彰 化 縣 Changhua C.	2,418	1,654,861	967	615,742
南 投 縣 Nantou C.	1,502	1,993,142	624	899,787
雲 林 縣 Yunlin C.	2,183	1,251,870	978	947,056
嘉 義 縣 Chiayi C.	1,723	1,733,225	706	757,335
屏 東 縣 Pingtung C.	1,738	2,431,330	850	1,261,347
臺 東 縣 Taitung C.	318	834,452	213	515,629
花 蓮 縣 Hualien C.	520	1,284,164	347	679,654
澎 湖 縣 Penghu C.	629	241,814	59	14,258
基 隆 市 Keelung City	616	86,249	186	19,316
新 竹 市 Hsinchu City	585	55,739	205	20,672
嘉 義 市 Chiayi City	238	44,278	87	20,719
福 建 省 Fuchien Prov.	357	134,529	126	36,373
金 門 縣 Kinmen C.	318	129,790	106	34,269
連 江 縣 Lienchiang C.	39	4,739	20	2,104

TABLE 20. REGISTRATION OF LAND OWNERSHIP - BY LOCALITY (CONT.)

Registration of Ownership Transfer			
徵 收 Expropriation		其 他 Others	
筆 數 Plots	面 積 (平方公尺) Area (m ²)	筆 數 Plots	面 積 (平方公尺) Area (m ²)
63	22,362	11,945	12,376,349
—	—	3,064	525,889
45	19,341	1,661	213,006
—	—	838	828,906
5	592	821	1,750,811
—	—	753	415,196
—	—	676	959,401
13	2,429	3,839	7,126,834
—	—	143	114,092
4	698	279	303,115
—	—	243	632,679
—	—	643	538,634
2	1,029	528	994,522
7	701	348	254,352
—	—	299	444,443
—	—	506	2,083,989
—	—	243	964,937
—	—	152	639,994
—	—	98	58,257
—	—	205	67,073
—	—	83	11,249
—	—	69	19,497
—	—	293	556,306
—	—	47	17,084
—	—	246	539,222

表21. 辦理土地他項權利登記—按月別分

年 (月) 別 Year (Month)	總 計 Grand Total		抵 合 計 Total			
	筆 數 Plots	面 積 (平方公尺) Area (m ²)	筆 數 Plots	面 積 (平方公尺) Area (m ²)	設 定 Creation	
					筆 數 Plots	面 積 (平方公尺) Area (m ²)
一〇四年 2015	1,531,152	898,733,192	1,496,223	810,364,177	717,309	335,326,090
一〇五年 2016	1,446,163	684,878,965	1,413,888	617,077,329	708,209	216,539,298
一〇六年 2017	1,503,661	651,982,970	1,469,061	565,652,449	769,413	205,537,539
一〇七年 2018	1,595,616	648,275,982	1,558,485	565,514,614	800,579	210,401,890
一〇八年 2019	1,610,634	652,195,713	1,576,398	587,733,641	837,081	208,886,810
一〇九年 2020	1,725,745	640,280,516	1,687,672	560,078,820	907,033	231,532,401
一一〇年 2021	1,708,082	620,792,490	1,670,684	551,303,568	901,528	213,795,834
一一一年 2022	1,714,812	631,442,701	1,681,521	572,968,556	902,120	235,611,129
一一二年 2023	1,747,163	527,093,451	1,717,987	479,906,118	909,849	185,339,297
四 月 Apr.	150,317	39,461,674	148,564	37,188,847	63,809	14,661,855
五 月 May	155,667	47,022,625	152,949	41,705,545	82,917	16,790,587
六 月 June	143,458	44,631,668	141,183	42,030,986	77,676	14,794,765
七 月 July	137,896	42,392,402	135,588	38,548,925	73,999	16,411,316
八 月 Aug.	158,851	49,194,809	156,497	45,040,840	80,326	16,493,903
九 月 Sept.	160,726	44,058,541	158,084	40,220,936	77,292	17,126,739
十 月 Oct.	141,685	42,353,311	139,022	35,894,447	77,786	14,308,160
十一月 Nov.	160,376	49,440,150	156,815	44,948,966	86,686	16,504,170
十二月 Dec.	164,052	44,585,225	161,586	39,776,032	95,807	16,082,293
一一三年 2024	584,458	162,192,234	575,455	148,751,953	326,117	60,162,914
一 月 Jan.	164,610	46,811,289	161,899	43,481,279	92,609	18,057,527
二 月 Feb.	105,254	28,922,610	103,517	26,709,621	57,523	10,704,956
三 月 Mar.	157,485	44,485,779	155,083	40,541,876	87,409	16,090,067
四 月 Apr.	157,109	41,972,557	154,956	38,019,177	88,576	15,310,364
較上月增減(%) VS. with Last Month	-0.24	-5.65	-0.08	-6.22	1.34	-4.85
較上年同月增減(%) VS. with Last Year	4.52	6.36	4.30	2.23	38.81	4.42

資料來源：直轄市、縣(市)政府。

TABLE 21. REGISTRATION OF OTHER RIGHTS IN LAND
- BY MONTH

移 轉 Transfer		押 權 Mortgage Rights				其 他 權 利 Others	
筆 數 Plots	面 積 (平方公尺) Area (m ²)	變 更 Change	塗 銷 Cancellation	其 他 權 利 Others			
				筆 數 Plots	面 積 (平方公尺) Area (m ²)		
7,940	12,002,190	153,952	146,033,093	617,022	317,002,804	34,929	88,369,015
11,825	20,528,550	120,846	115,483,906	573,008	264,525,575	32,275	67,801,636
8,306	9,038,115	113,280	134,699,492	578,062	216,377,303	34,600	86,330,521
58,122	13,073,613	115,092	119,209,588	584,692	222,829,523	37,131	82,761,368
9,300	9,734,800	117,202	111,810,667	612,815	257,301,365	34,236	64,462,072
8,971	9,962,236	122,674	81,859,894	648,994	236,724,288	38,073	80,201,696
7,418	13,560,916	118,623	96,180,973	643,115	227,765,845	37,398	69,488,922
6,550	11,086,964	121,136	99,204,259	651,715	227,066,204	33,291	58,474,144
69,765	11,411,320	112,164	73,759,708	626,209	209,395,793	29,176	47,187,333
31,207	2,959,324	8,735	6,866,455	44,813	12,701,213	1,753	2,272,827
538	778,549	9,892	5,582,062	59,602	18,554,348	2,718	5,317,080
481	307,507	8,900	6,902,849	54,126	20,025,865	2,275	2,600,682
719	636,518	8,395	6,080,491	52,475	15,420,600	2,308	3,843,477
10,214	911,200	9,813	6,493,586	56,144	21,142,152	2,354	4,153,969
19,184	1,190,708	9,565	5,858,719	52,043	16,044,770	2,642	3,837,605
2,652	779,430	8,861	5,572,142	49,723	15,234,715	2,663	6,458,864
2,688	1,333,432	11,562	8,420,828	55,879	18,690,536	3,561	4,491,183
391	396,052	9,901	5,757,465	55,487	17,540,222	2,466	4,809,193
1,937	3,048,271	35,888	24,452,851	211,513	61,087,917	9,003	13,440,281
554	768,488	9,914	7,119,901	58,822	17,535,363	2,711	3,330,009
397	360,037	6,796	4,648,969	38,801	10,995,659	1,737	2,212,989
554	964,779	10,105	7,215,305	57,015	16,271,726	2,402	3,943,903
432	954,967	9,073	5,468,675	56,875	16,285,171	2,153	3,953,380
-22.02	-1.02	-10.21	-24.21	-0.25	0.08	-10.37	0.24
-98.62	-67.73	3.87	-20.36	26.92	28.22	22.82	73.94

Source : County and City Government.

表22. 辦理土地他項權利登記—按區域別分

區域別 Locality	總計 Grand Total		抵 Creation			
			合計 Total		設定 Creation	
	筆數 Plots	面積 (平方公尺) Area (m ²)	筆數 Plots	面積 (平方公尺) Area (m ²)	筆數 Plots	面積 (平方公尺) Area (m ²)
一三年四月 Apr., 2024	157,109	41,972,557	154,956	38,019,177	88,576	15,310,364
新北市 New Taipei City	26,490	2,177,690	26,365	2,103,400	15,446	894,968
臺北市 Taipei City	13,184	542,097	13,133	513,894	7,479	213,225
桃園市 Taoyuan City	17,024	3,309,332	16,704	2,938,288	9,864	1,194,613
臺中市 Taichung City	21,124	3,679,461	20,932	3,505,086	12,408	1,354,395
臺南市 Tainan City	13,524	3,894,656	13,364	3,820,147	7,367	1,756,850
高雄市 Kaohsiung City	18,452	4,374,546	18,296	3,589,309	10,343	1,401,968
臺灣省 Taiwan Prov.	46,979	23,869,613	45,832	21,424,978	25,478	8,424,525
宜蘭縣 Yilan C.	3,377	1,611,129	3,335	1,595,425	1,860	836,184
新竹縣 Hsinchu C.	5,544	1,919,709	5,437	1,433,551	3,273	591,687
苗栗縣 Miaoli C.	4,643	2,172,179	4,542	2,048,363	2,721	804,443
彰化縣 Changhua C.	6,795	4,284,836	6,488	3,924,009	3,340	1,105,755
南投縣 Nantou C.	2,989	3,072,677	2,839	2,631,767	1,455	1,229,295
雲林縣 Yunlin C.	3,447	2,336,663	3,354	2,305,574	1,678	867,019
嘉義縣 Chiayi C.	2,570	1,909,299	2,503	1,786,618	1,328	753,890
屏東縣 Pingtung C.	4,583	3,165,817	4,486	2,878,955	2,395	1,154,403
臺東縣 Taitung C.	1,166	1,261,258	1,087	980,624	481	355,814
花蓮縣 Hualien C.	1,634	1,290,174	1,600	1,106,955	709	377,904
澎湖縣 Penghu C.	431	96,454	427	91,510	215	37,401
基隆市 Keelung City	3,746	146,764	3,741	142,749	2,207	95,543
新竹市 Hsinchu City	4,541	395,637	4,500	294,840	2,970	127,123
嘉義市 Chiayi City	1,513	207,017	1,493	204,039	846	88,063
福建省 Fuchien Prov.	332	125,163	330	124,074	191	69,821
金門縣 Kinmen C.	328	124,736	326	123,647	187	69,394
連江縣 Lienchiang C.	4	427	4	427	4	427

資料來源：直轄市、縣(市)政府。

TABLE 22. REGISTRATION OF OTHER RIGHTS IN LAND
- BY LOCALITY

移轉 Transfer		押 權 Mortgage Rights				其他權利 Others	
		變更 Change		塗銷 Cancellation			
筆數 Plots	面積 (平方公尺) Area (m ²)	筆數 Plots	面積 (平方公尺) Area (m ²)	筆數 Plots	面積 (平方公尺) Area (m ²)	筆數 Plots	面積 (平方公尺) Area (m ²)
432	954,967	9,073	5,468,675	56,875	16,285,171	2,153	3,953,380
91	32,906	1,103	408,947	9,725	766,578	125	74,289
13	125	654	73,351	4,987	227,193	51	28,203
29	80,119	775	397,799	6,036	1,265,758	320	371,043
71	321,742	1,188	539,957	7,265	1,288,992	192	174,375
30	20,633	781	421,667	5,186	1,620,998	160	74,508
17	31,143	1,058	372,933	6,878	1,783,265	156	785,237
180	468,113	3,496	3,249,246	16,678	9,283,094	1,147	2,444,635
17	51,414	275	171,036	1,183	536,790	42	15,704
2	2,300	243	158,898	1,919	680,666	107	486,159
8	20,726	343	411,480	1,470	811,714	101	123,816
26	11,091	840	1,133,998	2,282	1,673,165	307	360,827
19	52,741	323	285,573	1,042	1,064,158	150	440,911
10	10,578	215	169,016	1,451	1,258,961	93	31,089
13	22,606	121	133,719	1,041	876,402	67	122,682
39	249,316	374	328,556	1,678	1,146,681	97	286,862
2	1,087	141	169,353	463	454,369	79	280,634
6	35,739	229	178,107	656	515,205	34	183,219
35	6,230	23	3,095	154	44,784	4	4,943
1	46	116	12,770	1,417	34,390	5	4,015
1	37	177	65,258	1,352	102,421	41	100,797
1	4,202	76	28,384	570	83,389	20	2,978
1	186	18	4,775	120	49,292	2	1,089
1	186	18	4,775	120	49,292	2	1,089
—	—	—	—	—	—	—	—

Source : County and City Government.

表23. 辦理建物登記及標示變更登記－按月別分

年 (月) 別 Year (Month)	建物登記 Registration of Buildings		建物標示變更登記 合 計 Total	
	總棟數 Total Buildings	總面積 (平方公尺) Total Area (m ²)	棟 數 Buildings	面 積 (平方公尺) Area (m ²)
一〇四年 2015	1,835,164	384,478,689	218,780	62,418,224
一〇五年 2016	1,700,399	310,046,909	168,271	64,433,310
一〇六年 2017	1,752,664	313,487,638	176,322	75,115,483
一〇七年 2018	1,819,187	329,767,344	152,665	72,833,490
一〇八年 2019	1,832,760	351,042,206	151,588	89,109,453
一〇九年 2020	2,023,852	374,995,311	292,929	106,628,033
一一〇年 2021	1,883,360	316,297,661	137,271	56,056,119
一一一年 2022	1,857,347	322,886,982	116,718	35,750,859
一一二年 2023	1,964,241	295,846,571	103,754	34,746,232
四 月 Apr.	155,665	23,119,462	4,527	1,439,376
五 月 May	171,989	24,901,675	6,257	1,950,813
六 月 June	160,113	23,032,876	8,069	2,368,995
七 月 July	151,084	21,974,583	6,352	2,188,278
八 月 Aug.	171,705	26,212,156	6,168	2,513,844
九 月 Sept.	183,206	28,048,739	6,096	2,657,456
十 月 Oct.	167,792	25,572,186	17,399	4,516,003
十一月 Nov.	205,710	29,767,278	20,657	5,348,366
十二月 Dec.	182,714	29,227,916	12,327	3,868,198
一一三年 2024	663,774	103,324,785	26,630	10,831,739
一 月 Jan.	187,980	30,575,087	7,750	3,023,628
二 月 Feb.	126,346	19,289,341	5,682	2,269,495
三 月 Mar.	173,842	27,405,605	6,332	2,672,129
四 月 Apr.	175,606	26,054,752	6,866	2,866,486
較上月增減(%) VS. with Last Month	1.01	-4.93	8.43	7.27
較上年同月增減(%) VS. with Last Year	12.81	12.70	51.67	99.15

資料來源：直轄市、縣(市)政府。

說明：1. 建物登記係指建物標示變更、所有權第一次、移轉及他項權利等各項登記之總計。
2. 棟數：依各實際辦理之建物棟數計算，建物以建號為基本計算單位，即1建號為1棟。

TABLE 23. REGISTRATION OF BUILDINGS AND REGISTRATION OF CHANGE IN BUILDING DESCRIPTIONS - BY MONTH

Registration of Change in Building Descriptions				
分 割 Subdivision	合 併 Combination	重測、重劃		
棟 數 Buildings	面 積 (平方公尺) Area (m ²)	棟 數 Buildings	面 積 (平方公尺) Area (m ²)	棟 數 Buildings
1,092	390,153	774	428,070	42,342
896	280,794	313	122,519	57,640
1,013	255,680	371	292,415	56,259
926	234,686	236	185,994	39,906
879	197,707	208	191,679	37,801
1,018	282,824	184	166,022	47,060
897	277,565	238	139,580	47,177
1,157	210,232	273	115,998	43,117
1,414	533,030	504	285,239	34,996
78	19,063	16	5,305	53
106	18,905	43	18,186	774
47	9,363	23	5,059	2,944
95	67,236	27	42,837	303
120	64,954	225	55,630	291
92	198,186	30	84,095	256
48	5,596	28	3,774	9,060
102	15,808	32	20,753	14,734
448	36,037	22	20,414	6,457
529	97,185	381	106,259	859
297	67,466	59	42,692	50
88	9,299	245	28,957	556
73	5,883	36	13,800	119
71	14,537	41	20,811	134
-2.74	147.11	13.89	50.81	12.61
-8.97	-23.74	156.25	292.28	152.83

Source : County and City Government.

Note : 1.Registration of Buildings contains Change in Building Descriptions, Initial Registration, Ownership Transfer, Other Rights.
2.Buildings refer to each building number as a unit.

表23. 辦理建物登記及標示變更登記－按月別分(續)

年 (月) 別 Year(Month)	建物標示變更登記			
	Resurvey/Readjust	減 失	Reduction	門牌整編
	面積 (平方公尺) Area (m ²)	棟 數 Buildings	面積 (平方公尺) Area (m ²)	棟 數 Buildings
一〇四年 2015	9,493,364	8,068	2,382,517	28,393
一〇五年 2016	12,255,103	8,999	2,485,352	36,961
一〇六年 2017	12,590,017	7,831	2,683,418	25,614
一〇七年 2018	9,723,296	8,714	2,919,837	18,648
一〇八年 2019	8,969,309	9,371	2,882,081	21,986
一〇九年 2020	11,696,489	9,003	3,185,535	154,648
一一〇年 2021	10,094,645	7,573	3,035,188	19,371
一一一年 2022	8,292,227	9,653	3,141,151	20,598
一一二年 2023	6,576,608	9,132	2,585,345	14,899
四 月 Apr.	6,577	824	241,446	848
五 月 May	146,950	1,036	272,794	1,200
六 月 June	477,051	588	254,883	1,139
七 月 July	46,012	1,012	237,412	1,123
八 月 Aug.	64,612	681	194,765	1,713
九 月 Sept.	88,919	644	121,286	969
十 月 Oct.	1,961,250	495	145,001	941
十一月 Nov.	2,515,809	628	202,211	1,036
十二月 Dec.	1,248,341	522	229,072	925
一一三年 2024	209,320	2,120	978,580	5,360
一 月 Jan.	72,230	583	274,254	1,972
二 月 Feb.	110,174	346	120,550	843
三 月 Mar.	9,692	669	363,560	1,219
四 月 Apr.	17,225	522	220,216	1,326
較上月增減(%) VS. with Last Month	77.72	-21.97	-39.43	8.78
較上年同月增減(%) VS. with Last Year	161.90	-36.65	-8.79	56.37

TABLE 23. REGISTRATION OF BUILDINGS AND REGISTRATION OF CHANGE IN BUILDING DESCRIPTIONS - BY MONTH (CONT.)

Registration of Change in Building Descriptions				
Doorplate Reorganized	增修改建	Addition/Reconstruction	其 他	Others
面積 (平方公尺) Area (m ²)	棟 數 Buildings	面積 (平方公尺) Area (m ²)	棟 數 Buildings	面積 (平方公尺) Area (m ²)
5,011,784	618	1,758,503	137,493	42,953,834
6,260,105	677	1,876,058	62,785	41,153,380
4,459,022	836	2,136,461	84,398	52,698,471
3,015,318	768	2,462,517	83,467	54,291,840
3,316,032	770	2,754,183	80,573	70,798,462
14,543,122	719	2,637,502	80,297	74,116,541
4,640,105	614	2,374,490	61,401	35,494,545
3,423,158	572	2,363,065	41,348	18,205,028
3,136,670	526	2,081,601	42,283	19,547,739
107,909	50	181,401	2,658	877,675
204,836	53	116,964	3,045	1,172,178
181,979	31	99,731	3,297	1,340,929
178,639	24	236,844	3,768	1,379,298
590,245	28	91,507	3,110	1,452,131
179,875	49	356,725	4,056	1,628,370
306,288	35	105,876	6,792	1,988,218
198,351	40	76,050	4,085	2,319,383
196,056	63	225,263	3,890	1,913,015
775,586	194	595,098	17,187	8,069,711
229,691	73	172,407	4,716	2,164,889
143,993	46	85,671	3,558	1,770,851
207,607	31	136,640	4,185	1,934,947
194,295	44	200,379	4,728	2,199,024
-6.41	41.94	46.65	12.97	13.65
80.05	-12.00	10.46	77.88	150.55

表24. 辦理建物登記及標示變更登記－按區域別分

區域別 Locality	建物登記 Registration of Buildings		建物標示變更登記 合計 Total	
	總棟數 Total Buildings	總面積 (平方公尺) Total Area (m ²)	棟數 Buildings	面積 (平方公尺) Area (m ²)
一一三四月 Apr., 2024	175,606	26,054,752	6,866	2,866,486
新 北 市 New Taipei City	35,244	3,164,834	1,353	167,877
臺 北 市 Taipei City	17,780	2,306,816	465	571,722
桃 園 市 Taoyuan City	21,356	2,837,380	697	166,073
臺 中 市 Taichung City	22,121	3,250,816	664	186,595
臺 南 市 Tainan City	13,386	2,045,000	713	146,127
高 雄 市 Kaohsiung City	23,265	3,381,414	1,528	588,736
臺 灣 省 Taiwan Prov.	41,991	9,006,686	1,439	1,038,710
宜蘭縣 Yilan C.	3,255	517,292	70	7,692
新竹縣 Hsinchu C.	6,390	1,508,685	120	638,189
苗栗縣 Miaoli C.	3,216	1,618,039	127	22,731
彰化縣 Changhua C.	5,536	1,471,828	216	67,240
南投縣 Nantou C.	2,086	460,224	55	30,395
雲林縣 Yunlin C.	2,236	504,307	57	15,182
嘉義縣 Chiayi C.	2,082	410,495	39	21,787
屏東縣 Pingtung C.	4,374	898,153	101	146,197
臺東縣 Taitung C.	727	148,843	20	15,596
花蓮縣 Hualien C.	1,379	247,681	30	5,274
澎湖縣 Penghu C.	349	56,991	20	5,092
基隆市 Keelung City	3,600	397,174	265	21,239
新竹市 Hsinchu City	5,140	569,042	253	33,343
嘉義市 Chiayi City	1,621	197,933	66	8,753
福 建 省 Fuchien Prov.	463	61,806	7	647
金門縣 Kinmen C.	247	29,999	7	647
連江縣 Lienchiang C.	216	31,806	—	—

資料來源：直轄市、縣(市)政府。
 說明：1. 建物登記係指建物標示變更、所有權第一次、移轉及他項權利等各項登記之總計。
 2. 棟數：依各實際辦理之建物棟數計算，建物以建號為基本計算單位，即1建號為1棟。

TABLE 24. REGISTRATION OF BUILDINGS AND CHANGE IN BUILDING DESCRIPTIONS - BY LOCALITY

Registration of Change in Building Descriptions				
分割 Subdivision		合併 Combination		重測、重劃
棟數 Buildings	面積 (平方公尺) Area (m ²)	棟數 Buildings	面積 (平方公尺) Area (m ²)	棟數 Buildings
71	14,537	41	20,811	134
31	9,772	9	5,880	—
21	1,340	11	869	—
—	—	3	283	—
2	320	7	11,225	31
—	—	1	414	2
2	220	4	1,089	—
15	2,885	6	1,052	101
—	—	—	—	—
2	113	—	—	—
—	—	1	90	—
—	—	—	—	94
2	50	—	—	1
2	143	—	—	5
—	—	—	—	—
—	—	—	—	1
—	—	—	—	—
6	1,600	2	433	—
3	980	—	—	—
—	—	—	—	—
—	—	3	528	—
—	—	—	—	—
—	—	—	—	—
—	—	—	—	—

Source : County and City Government.
 Note : 1.Registration of Building contains Change in Building Descriptions, Initial Registration, Ownership Transfer and Other Rights.
 2.Buildings refer to each building number as a unit.

表24. 辦理建物登記及標示變更登記—按區域別分(續)

區域別 Locality	建物標示變更登記			
	Resurvey/Readjust	減失 Reduction	門牌整編	
	面積 (平方公尺) Area (m ²)	棟數 Buildings	面積 (平方公尺) Area (m ²)	棟數 Buildings
一一三四月 Apr., 2024	17,225	522	220,216	1,326
新北市 New Taipei City	—	89	9,677	162
臺北市 Taipei City	—	104	36,188	68
桃園市 Taoyuan City	—	21	33,854	103
臺中市 Taichung City	2,152	56	39,562	190
臺南市 Tainan City	172	54	10,795	259
高雄市 Kaohsiung City	—	45	12,530	44
臺灣省 Taiwan Prov.	14,900	153	77,610	497
宜蘭縣 Yilan C.	—	23	2,191	25
新竹縣 Hsinchu C.	—	7	4,650	40
苗栗縣 Miaoli C.	—	21	9,429	28
彰化縣 Changhua C.	13,862	36	3,252	47
南投縣 Nantou C.	59	5	15,445	25
雲林縣 Yunlin C.	811	8	563	18
嘉義縣 Chiayi C.	—	9	1,088	14
屏東縣 Pingtung C.	168	7	26,242	23
臺東縣 Taitung C.	—	1	91	11
花蓮縣 Hualien C.	—	2	1,195	9
澎湖縣 Penghu C.	—	6	1,258	2
基隆市 Keelung City	—	3	420	11
新竹市 Hsinchu City	—	15	9,203	214
嘉義市 Chiayi City	—	10	2,583	30
福建省 Fuchien Prov.	—	—	—	3
金門縣 Kinmen C.	—	—	—	3
連江縣 Lienchiang C.	—	—	—	—

TABLE 24. REGISTRATION OF BUILDINGS AND CHANGE IN BUILDING DESCRIPTIONS - BY LOCALITY (CONT.)

Registration of Change in Building Descriptions				
Doorplate Reorganized	增修改建 Addition/Reconstruction	其他 Others		
面積 (平方公尺) Area (m ²)	棟數 Buildings	面積 (平方公尺) Area (m ²)	棟數 Buildings	面積 (平方公尺) Area (m ²)
194,295	44	200,379	4,728	2,199,024
25,689	2	4,108	1,060	112,751
5,948	1	34,116	260	493,262
30,791	6	18,142	564	83,003
25,722	10	64,999	368	42,616
40,868	2	10,171	395	83,706
5,445	4	2,301	1,429	567,152
59,407	19	66,544	648	816,313
3,124	—	—	22	2,377
5,723	3	28,324	68	599,379
3,765	—	—	77	9,447
7,518	3	13,058	36	29,551
3,716	—	—	22	11,125
2,570	2	5,684	22	5,411
1,659	6	18,090	10	950
5,568	1	75	69	114,143
1,038	—	—	8	14,467
1,234	—	—	11	811
167	4	1,311	5	1,376
776	—	—	251	20,043
19,006	—	—	21	4,606
3,543	—	—	26	2,627
426	—	—	4	221
426	—	—	4	221
—	—	—	—	—

表25. 辦理建物所有權登記—按月別分

年 (月) 別 Year (Month)	所有權第一次登記 Initial Registration		移 轉 合 計 Total	
	棟 數 Buildings	面 積 (平方公尺) Area (m ²)	棟 數 Buildings	面 積 (平方公尺) Area (m ²)
	一〇四年 2015	126,742	35,471,420	438,047
一〇五年 2016	122,307	32,642,592	378,661	47,306,906
一〇六年 2017	110,419	30,290,486	405,806	49,398,821
一〇七年 2018	116,589	31,343,878	418,546	51,023,249
一〇八年 2019	119,459	30,213,941	456,234	54,874,001
一〇九年 2020	117,363	29,360,072	474,579	56,836,518
一一〇年 2021	125,779	31,341,434	501,807	58,874,734
一一一年 2022	130,922	31,276,820	481,959	56,290,455
一一二年 2023	149,253	33,681,595	488,053	54,562,326
四 月 Apr.	8,270	2,448,459	32,787	3,677,131
五 月 May	12,414	3,169,278	44,785	4,849,255
六 月 June	13,634	2,897,329	40,831	4,433,954
七 月 July	9,869	2,218,887	41,143	4,653,876
八 月 Aug.	14,264	3,371,262	41,712	4,598,224
九 月 Sept.	15,739	3,441,345	41,878	4,804,985
十 月 Oct.	11,838	2,484,182	40,817	4,329,348
十一月 Nov.	17,209	3,372,989	45,129	4,883,978
十二月 Dec.	15,670	3,237,712	47,823	5,304,017
一一三年 2024	48,445	10,781,514	176,462	19,515,448
一 月 Jan.	12,337	2,832,426	51,271	5,665,948
二 月 Feb.	14,943	3,503,575	31,810	3,539,716
三 月 Mar.	10,645	2,201,040	46,581	5,216,890
四 月 Apr.	10,520	2,244,474	46,800	5,092,893
較上月增減(%) VS. with Last Month	-1.17	1.97	0.47	-2.38
較上年同月增減(%) VS. with Last Year	27.21	-8.33	42.74	38.50

資料來源：直轄市、縣(市)政府。
說 明：贈與含夫妻贈與。

TABLE 25. REGISTRATION OF BUILDINGS' OWNERSHIP - BY MONTH

登 記 Registration of Ownership Transfer			
買 賣 Transaction		拍 賣 Auction	
棟 數 Buildings	面 積 (平方公尺) Area (m ²)	棟 數 Buildings	面 積 (平方公尺) Area (m ²)
292,550	35,482,762	4,669	744,617
245,396	27,709,046	4,630	928,111
266,086	29,102,064	4,899	1,035,893
277,967	30,415,630	5,234	692,851
300,275	32,271,236	5,117	822,884
326,589	34,848,406	5,269	762,106
348,194	37,613,519	4,248	554,571
318,101	33,051,013	4,183	524,637
306,971	30,133,809	3,539	435,453
20,593	2,024,240	236	25,222
27,772	2,693,937	323	31,343
26,286	2,546,065	293	34,599
25,580	2,542,284	285	41,409
26,595	2,552,229	415	76,356
27,637	2,751,148	287	26,900
26,992	2,587,144	277	31,383
30,056	2,847,651	329	43,751
31,169	3,028,271	278	40,803
111,680	11,035,643	1,190	149,590
32,191	3,080,119	354	35,181
18,920	1,926,799	240	27,476
29,902	3,018,389	308	48,041
30,667	3,010,336	288	38,892
2.56	-0.27	-6.49	-19.04
48.92	48.71	22.03	54.20

Source : County and City Government.
Note : Gift include Gift from Spouse.

表25. 辦理建物所有權登記—按月別分(續)

年 (月) 別 Year (Month)	移 轉 登 記		
	繼 承	Inheritance	贈 與
	棟 數 Buildings	面 積 (平方公尺) Area (m ²)	棟 數 Buildings
一〇四年 2015	49,950	6,488,640	55,531
一〇五年 2016	51,864	6,861,346	41,716
一〇六年 2017	53,521	7,400,541	42,994
一〇七年 2018	56,315	7,724,919	43,025
一〇八年 2019	57,677	7,797,838	43,956
一〇九年 2020	59,109	8,261,551	43,759
一一〇年 2021	62,850	8,709,334	44,666
一一一年 2022	70,382	9,742,654	49,805
一一二年 2023	77,012	10,765,014	51,919
四 月 Apr.	5,833	799,445	3,649
五 月 May	7,391	1,007,219	4,361
六 月 June	6,689	915,899	3,919
七 月 July	6,514	914,795	3,905
八 月 Aug.	7,093	993,222	3,996
九 月 Sept.	6,393	953,766	3,396
十 月 Oct.	5,937	824,126	3,521
十一月 Nov.	6,342	885,513	4,321
十二月 Dec.	6,149	857,082	4,850
一一三年 2024	24,155	3,335,843	20,579
一 月 Jan.	6,389	894,767	7,629
二 月 Feb.	4,704	625,883	4,023
三 月 Mar.	6,381	891,442	4,958
四 月 Apr.	6,681	923,751	3,969
較上月增減(%) VS. with Last Month	4.70	3.62	-19.95
較上年同月增減(%) VS. with Last Year	14.54	15.55	8.77

TABLE 25. REGISTRATION OF BUILDINGS' OWNERSHIP - BY MONTH(CONT.)

Registration of Ownership Transfer		
Gift	其 他	Others
面 積 (平方公尺) Area (m ²)	棟 數 Buildings	面 積 (平方公尺) Area (m ²)
6,239,814	35,347	10,232,688
4,886,747	35,055	6,921,656
5,049,066	38,306	6,811,258
4,970,974	36,005	7,218,875
5,017,559	49,209	8,964,484
5,079,621	39,853	7,884,833
5,205,563	41,849	6,791,746
5,775,500	39,488	7,196,651
6,042,874	48,612	7,185,176
411,764	2,476	416,462
502,009	4,938	614,746
449,265	3,644	488,125
434,160	4,859	721,228
466,023	3,613	510,394
383,488	4,165	689,683
414,446	4,090	472,249
485,917	4,081	621,145
570,979	5,377	806,883
2,420,506	18,858	2,573,866
890,622	4,708	765,259
506,374	3,923	453,184
576,664	5,032	682,354
446,846	5,195	673,068
-22.51	3.24	-1.36
8.52	109.81	61.62

表26. 辦理建物所有權登記—按區域別分

區域別 Locality	所有權第一次登記 Initial Registration		移 轉 合 計 Total	
	棟數 Buildings	面積 (平方公尺) Area (m ²)	棟數 Buildings	面積 (平方公尺) Area (m ²)
	一一三年四月 Apr., 2024	10,520	2,244,474	46,800
新 北 市 New Taipei City	636	84,997	10,664	871,499
臺 北 市 Taipei City	1,034	241,605	5,292	455,115
桃 園 市 Taoyuan City	1,647	370,259	4,878	543,463
臺 中 市 Taichung City	1,096	214,674	5,574	688,082
臺 南 市 Tainan City	835	189,827	3,333	394,266
高 雄 市 Kaohsiung City	1,314	204,661	5,859	601,677
臺 灣 省 Taiwan Prov.	3,721	903,671	11,114	1,528,819
宜蘭縣 Yilan C.	413	60,343	852	102,482
新竹縣 Hsinchu C.	1,120	197,667	1,339	175,139
苗栗縣 Miaoli C.	287	70,345	836	129,724
彰化縣 Changhua C.	415	145,827	1,514	213,650
南投縣 Nantou C.	140	92,455	603	90,761
雲林縣 Yunlin C.	171	79,829	670	118,824
嘉義縣 Chiayi C.	140	52,697	591	93,537
屏東縣 Pingtung C.	407	82,605	1,070	148,550
臺東縣 Taitung C.	48	9,422	215	39,210
花蓮縣 Hualien C.	68	17,386	409	47,695
澎湖縣 Penghu C.	38	7,857	126	17,211
基隆市 Keelung City	20	14,732	1,095	136,086
新竹市 Hsinchu City	363	57,023	1,319	165,038
嘉義市 Chiayi City	91	15,482	475	50,914
福 建 省 Fuchien Prov.	237	34,781	86	9,972
金門縣 Kinmen C.	22	3,024	86	9,972
連江縣 Lienchiang C.	215	31,756	—	—

資料來源：直轄市、縣(市)政府。

TABLE 26. REGISTRATION OF BUILDINGS' OWNERSHIP - BY LOCALITY

登 記 Registration of Ownership Transfer			
買 賣 Transaction		拍 賣 Auction	
棟數 Buildings	面積 (平方公尺) Area (m ²)	棟數 Buildings	面積 (平方公尺) Area (m ²)
30,667	3,010,336	288	38,892
5,993	454,548	60	6,310
2,496	178,819	38	3,232
3,709	356,161	17	1,033
4,075	402,062	24	3,830
2,428	238,158	13	1,724
4,202	403,193	44	3,388
7,709	972,580	92	19,374
608	72,595	4	247
1,031	108,262	4	425
576	92,276	12	1,269
1,060	125,958	5	470
357	45,828	6	3,514
367	54,792	12	4,780
404	54,927	12	959
680	90,109	12	4,917
108	14,341	3	605
269	27,477	3	247
49	5,735	1	258
805	111,493	7	410
1,065	136,750	9	1,136
330	32,037	2	136
55	4,815	—	—
55	4,815	—	—
—	—	—	—

Source : County and City Government.

表26. 辦理建物所有權登記—按區域別分(續)

區域別 Locality	移轉登記		
	繼承 Inheritance		贈與
	棟數 Buildings	面積 (平方公尺) Area (m ²)	棟數 Buildings
一—三—年四月 Apr., 2024	6,681	923,751	3,969
新 北 市 New Taipei City	1,393	143,842	710
臺 北 市 Taipei City	1,108	110,515	509
桃 園 市 Taoyuan City	520	102,853	400
臺 中 市 Taichung City	711	117,958	496
臺 南 市 Tainan City	503	77,990	291
高 雄 市 Kaohsiung City	730	108,076	492
臺 灣 省 Taiwan Prov.	1,692	258,341	1,064
宜蘭縣 Yilan C.	115	15,797	76
新竹縣 Hsinchu C.	81	11,416	83
苗栗縣 Miaoli C.	131	20,440	71
彰化縣 Changhua C.	248	48,315	133
南投縣 Nantou C.	122	24,022	101
雲林縣 Yunlin C.	138	24,345	95
嘉義縣 Chiayi C.	88	16,983	72
屏東縣 Pingtung C.	184	25,073	120
臺東縣 Taitung C.	57	11,660	42
花蓮縣 Hualien C.	73	11,274	60
澎湖縣 Penghu C.	44	5,401	15
基隆市 Keelung City	193	17,257	74
新竹市 Hsinchu City	122	13,197	84
嘉義市 Chiayi City	96	13,161	38
福 建 省 Fuchien Prov.	24	4,178	7
金門縣 Kinmen C.	24	4,178	7
連江縣 Lienchiang C.	—	—	—

TABLE 26. REGISTRATION OF BUILDINGS' OWNERSHIP - BY LOCALITY (CONT.)

Registration of Ownership Transfer		
Gift	其 他 Others	
面積 (平方公尺) Area (m ²)	棟數 Buildings	面積 (平方公尺) Area (m ²)
446,846	5,195	673,068
61,322	2,508	205,477
41,694	1,141	120,855
41,226	232	42,191
66,225	268	98,007
34,521	98	41,873
53,216	391	33,805
147,664	557	130,860
9,747	49	4,096
9,792	140	45,244
10,012	46	5,727
19,405	68	19,502
14,622	17	2,775
17,305	58	17,601
9,608	15	11,060
22,858	74	5,593
5,331	5	7,272
8,096	4	602
2,600	17	3,216
5,486	16	1,439
8,137	39	5,818
4,665	9	914
979	—	—
979	—	—
—	—	—

表27. 辦理建物他項權利登記—按月別分

年 (月) 別 Year (Month)	總 計 Grand Total		抵 合 計 Total			
	棟 數 Buildings	面 積 (平方公尺) Area (m ²)	棟 數 Buildings	面 積 (平方公尺) Area (m ²)	設 定 Creation	
					棟 數 Buildings	面 積 (平方公尺) Area (m ²)
一〇四年 2015	1,051,595	227,400,523	1,051,594	227,400,402	506,222	83,139,267
一〇五年 2016	1,031,160	165,664,101	1,031,159	165,664,074	514,834	77,509,581
一〇六年 2017	1,060,117	158,682,848	1,060,115	158,682,545	547,294	74,787,610
一〇七年 2018	1,131,387	174,566,727	1,131,381	174,566,507	565,843	80,509,888
一〇八年 2019	1,105,479	176,844,811	1,105,475	176,844,325	587,800	84,443,572
一〇九年 2020	1,138,981	182,170,688	1,138,975	182,170,131	623,353	89,861,967
一一〇年 2021	1,118,503	170,025,375	1,118,498	170,025,235	619,675	82,342,659
一一一年 2022	1,127,748	199,568,848	1,127,747	199,568,791	630,707	96,356,997
一一二年 2023	1,223,181	172,856,418	1,223,177	172,853,093	649,257	81,682,207
四 月 Apr.	110,081	15,554,495	110,081	15,554,495	44,260	5,669,088
五 月 May	108,533	14,932,330	108,532	14,932,257	58,993	7,089,376
六 月 June	97,579	13,332,598	97,579	13,332,598	54,046	6,386,135
七 月 July	93,720	12,913,541	93,720	12,913,541	52,695	6,525,743
八 月 Aug.	109,561	15,728,827	109,561	15,728,827	56,770	7,084,766
九 月 Sept.	119,493	17,144,953	119,491	17,141,705	56,379	7,858,421
十 月 Oct.	97,738	14,242,653	97,737	14,242,649	54,575	6,597,097
十一月 Nov.	122,715	16,161,946	122,715	16,161,946	70,350	8,076,771
十二月 Dec.	106,894	16,817,989	106,894	16,817,989	62,314	8,843,714
一一三年 2024	412,237	62,196,085	412,237	62,196,085	240,131	32,701,563
一 月 Jan.	116,622	19,053,084	116,622	19,053,084	69,339	10,939,963
二 月 Feb.	73,911	9,976,556	73,911	9,976,556	41,650	4,918,251
三 月 Mar.	110,284	17,315,547	110,284	17,315,547	63,800	8,344,495
四 月 Apr.	111,420	15,850,899	111,420	15,850,899	65,342	8,498,853
較上月增減(%) VS. with Last Month	1.03	-8.46	1.03	-8.46	2.42	1.85
較上年同月增減(%) VS. with Last Year	1.22	1.91	1.22	1.91	47.63	49.92

資料來源：直轄市、縣(市)政府。

TABLE 27. REGISTRATION OF OTHER RIGHTS IN BUILDINGS
- BY MONTH

移 轉 Transfer		押 權 Mortgage Rights				其 他 權 利 Others	
		變 更 Change		塗 銷 Cancellation			
棟 數 Buildings	面 積 (平方公尺) Area (m ²)	棟 數 Buildings	面 積 (平方公尺) Area (m ²)	棟 數 Buildings	面 積 (平方公尺) Area (m ²)	棟 數 Buildings	面 積 (平方公尺) Area (m ²)
2,383	1,336,981	145,804	34,260,999	397,185	108,663,155	1	120
3,026	806,745	129,045	27,274,381	384,254	60,073,368	1	27
3,251	469,787	121,303	26,512,514	388,267	56,912,634	2	303
57,389	7,325,838	112,095	27,247,219	396,054	59,483,562	6	220
3,661	616,075	102,952	26,895,799	411,062	64,888,878	4	487
2,370	466,532	78,892	24,784,509	434,360	67,057,124	6	557
1,276	417,832	72,288	24,718,896	425,259	62,545,848	5	140
1,290	296,385	66,322	24,687,176	429,428	78,228,232	1	57
65,155	8,143,514	84,664	22,412,217	424,101	60,615,155	4	3,325
29,812	4,057,349	5,924	1,863,371	30,085	3,964,687	—	—
844	121,027	8,420	2,263,299	40,275	5,458,554	1	74
103	20,364	6,308	1,682,423	37,122	5,243,676	—	—
84	13,802	5,493	1,593,429	35,448	4,780,567	—	—
8,329	831,410	6,731	2,448,677	37,731	5,363,974	—	—
20,863	2,333,341	6,935	2,073,744	35,314	4,876,199	2	3,247
2,435	292,821	6,693	1,506,462	34,034	5,846,270	1	4
2,278	405,699	11,269	2,160,034	38,818	5,519,442	—	—
65	10,009	7,108	1,859,993	37,407	6,104,274	—	—
357	97,366	25,721	8,096,030	146,028	21,301,126	—	—
73	33,227	7,246	2,138,182	39,964	5,941,712	—	—
74	17,185	5,494	1,377,614	26,693	3,663,506	—	—
126	31,449	6,704	2,889,562	39,654	6,050,041	—	—
84	15,505	6,277	1,690,673	39,717	5,645,867	—	—
-33.33	-50.70	-6.37	-41.49	0.16	-6.68	--	--
-99.72	-99.62	5.96	-9.27	32.02	42.40	--	--

Source : County and City Government.

表28. 辦理建物他項權利登記－按區域別分

區域別 Locality	總計 Grand Total		抵 Creation			
	棟數 Buildings	面積 (平方公尺) Area (m ²)	合計 Total		設定 Creation	
			棟數 Buildings	面積 (平方公尺) Area (m ²)	棟數 Buildings	面積 (平方公尺) Area (m ²)
一三四月 Apr. 2024	111,420	15,850,899	111,420	15,850,899	65,342	8,498,853
新北市 New Taipei City	22,591	2,040,462	22,591	2,040,462	13,266	1,122,161
臺北市 Taipei City	10,989	1,038,375	10,989	1,038,375	6,007	512,387
桃園市 Taoyuan City	14,134	1,757,585	14,134	1,757,585	8,751	902,517
臺中市 Taichung City	14,787	2,161,465	14,787	2,161,465	8,749	1,045,496
臺南市 Tainan City	8,505	1,314,781	8,505	1,314,781	4,916	678,351
高雄市 Kaohsiung City	14,564	1,986,339	14,564	1,986,339	8,665	989,661
臺灣省 Taiwan Prov.	25,717	5,535,486	25,717	5,535,486	14,903	3,238,709
宜蘭縣 Yilan C.	1,920	346,775	1,920	346,775	989	157,987
新竹縣 Hsinchu C.	3,811	497,690	3,811	497,690	2,478	282,275
苗栗縣 Miaoli C.	1,966	1,395,238	1,966	1,395,238	1,233	1,234,298
彰化縣 Changhua C.	3,391	1,045,111	3,391	1,045,111	1,911	429,194
南投縣 Nantou C.	1,288	246,614	1,288	246,614	692	115,101
雲林縣 Yunlin C.	1,338	290,472	1,338	290,472	791	151,832
嘉義縣 Chiayi C.	1,312	242,474	1,312	242,474	635	106,467
屏東縣 Pingtung C.	2,796	520,801	2,796	520,801	1,396	234,016
臺東縣 Taitung C.	444	84,615	444	84,615	245	45,403
花蓮縣 Hualien C.	872	177,326	872	177,326	470	62,203
澎湖縣 Penghu C.	165	26,831	165	26,831	92	14,484
基隆市 Keelung City	2,220	225,118	2,220	225,118	1,352	156,260
新竹市 Hsinchu City	3,205	313,638	3,205	313,638	2,041	180,030
嘉義市 Chiayi City	989	122,784	989	122,784	578	69,161
福建省 Fuchien Prov.	133	16,406	133	16,406	85	9,571
金門縣 Kinmen C.	132	16,356	132	16,356	84	9,521
連江縣 Lienchiang C.	1	50	1	50	1	50

資料來源：直轄市、縣(市)政府。

TABLE 28. REGISTRATION OF OTHER RIGHTS IN BUILDINGS
- BY LOCALITY

移轉 Transfer		押 權 Mortgage Rights				其他權利 Others	
棟數 Buildings	面積 (平方公尺) Area (m ²)	變更 Change		塗銷 Cancellation		棟數 Buildings	面積 (平方公尺) Area (m ²)
		棟數 Buildings	面積 (平方公尺) Area (m ²)	棟數 Buildings	面積 (平方公尺) Area (m ²)		
84	15,505	6,277	1,690,673	39,717	5,645,867	—	—
16	2,350	836	101,550	8,473	814,401	—	—
15	732	516	86,006	4,451	439,249	—	—
4	4,916	556	140,879	4,823	709,273	—	—
17	2,522	742	289,123	5,279	824,324	—	—
6	1,152	508	152,128	3,075	483,150	—	—
9	588	1,124	219,536	4,766	776,555	—	—
17	3,246	1,983	699,358	8,814	1,594,172	—	—
2	819	278	47,880	651	140,089	—	—
—	—	62	43,273	1,271	172,141	—	—
1	166	57	19,051	675	141,723	—	—
1	165	441	353,433	1,038	262,320	—	—
2	391	105	27,195	489	103,927	—	—
—	—	56	38,778	491	99,862	—	—
2	331	172	18,654	503	117,022	—	—
5	1,146	512	93,526	883	192,114	—	—
—	—	21	7,149	178	32,064	—	—
1	189	67	19,978	334	94,957	—	—
—	—	9	2,002	64	10,345	—	—
3	40	48	3,914	817	64,904	—	—
—	—	108	18,814	1,056	114,794	—	—
—	—	47	5,712	364	47,911	—	—
—	—	12	2,092	36	4,743	—	—
—	—	12	2,092	36	4,743	—	—
—	—	—	—	—	—	—	—

Source : County and City Government.

表29. 測量案件統計

年 (月) 別 Year (Month)	合 計 Total			土地複丈 Land Revision Survey		
	件數 Cases	筆(棟)數 Plots / Buildings	面積 (平方公尺) Area (m ²)	件數 Cases	筆數 Plots	面積 (平方公尺) Area (m ²)
一〇四年 2015	452,619	785,344	1,814,984,406	261,682	537,894	1,181,923,950
一〇五年 2016	410,853	696,385	1,503,683,015	239,155	483,799	1,144,918,710
一〇六年 2017	417,367	696,792	1,397,243,715	243,588	490,074	1,094,085,045
一〇七年 2018	418,879	740,356	1,601,606,474	237,014	488,919	1,118,131,716
一〇八年 2019	421,252	714,451	1,464,356,967	244,303	494,958	1,122,951,902
一〇九年 2020	439,860	749,167	1,477,758,672	258,043	527,507	1,179,525,709
一一〇年 2021	440,758	766,114	1,598,759,755	252,127	536,958	1,214,537,792
一一一年 2022	446,506	752,662	1,658,655,217	245,018	523,977	1,131,505,713
一一二年 2023	430,142	728,820	1,771,116,951	231,380	490,813	1,173,838,824
四 月 Apr.	43,961	72,755	182,970,937	18,966	40,156	92,808,904
五 月 May	35,843	61,429	139,230,044	21,309	45,629	101,054,668
六 月 June	38,464	61,854	226,193,152	19,408	40,683	141,280,837
七 月 July	35,647	57,196	193,540,840	19,374	38,978	102,018,466
八 月 Aug.	37,334	62,622	141,143,281	20,641	43,839	109,483,610
九 月 Sept.	33,263	57,558	131,609,373	18,075	36,861	87,796,823
十 月 Oct.	34,987	56,801	105,831,560	18,901	37,400	74,649,173
十一月 Nov.	35,506	69,954	130,544,558	20,993	53,155	107,155,576
十二月 Dec.	33,810	57,477	125,733,184	18,659	38,335	104,264,497
一一三年 2024	131,273	219,101	618,710,998	74,379	152,800	454,306,442
一 月 Jan.	36,555	60,272	165,578,619	19,689	41,824	119,440,822
二 月 Feb.	25,966	42,614	117,579,078	14,123	28,731	84,697,453
三 月 Mar.	34,405	58,177	169,003,970	20,621	42,680	110,241,747
四 月 Apr.	34,347	58,038	166,549,332	19,946	39,565	139,926,420
較上月增減(%) VS. with Last Month	-0.17	-0.24	-1.45	-3.27	-7.30	26.93
較上年同月增減(%) VS. with Last Year	-21.87	-20.23	-8.97	5.17	-1.47	50.77

資料來源：直轄市、縣(市)政府。
 說明：1. 土地複丈包括分割、合併、疆界、法院囑託及其他。
 2. 建物測量包括一般案件、建物門牌基地號勘查、建物滅失及法院囑託。
 3. 核發謄本數包括地籍圖及建物測量成果圖。
 4. 自106年1月1日起正式廢除地目等別制度，並停止辦理地目變更登記。

TABLE 29. LAND SURVEY CASES

建物測量 Building Survey			地目變更 Changes in Land Category			核發謄本 Maps Issued		
件數 Cases	棟數 Buildings	面積 (平方公尺) Area (m ²)	件數 Cases	筆數 Plots	面積 (平方公尺) Area (m ²)	件數 Cases	筆(棟)數 Plots / Buildings	張數 Sheets
189,006	242,623	631,914,534	1,931	4,827	1,145,922	1,598,132	4,488,314	2,372,136
170,376	209,694	357,413,069	1,322	2,892	1,351,236	1,454,584	3,400,137	2,083,856
173,746	206,678	303,140,763	33	40	17,908	1,421,039	3,253,026	2,045,619
181,865	251,437	483,474,758	—	—	—	1,352,224	2,898,798	1,966,309
176,949	219,493	341,405,065	—	—	—	1,282,132	2,746,863	1,918,088
181,817	221,660	298,232,963	—	—	—	1,327,437	2,638,741	1,950,249
188,631	229,156	384,221,963	—	—	—	1,181,820	2,345,543	1,758,592
201,488	228,685	527,149,504	—	—	—	1,088,101	2,116,752	1,612,318
198,762	238,007	597,278,126	—	—	—	1,018,024	1,910,783	1,499,102
24,995	32,599	90,162,033	—	—	—	78,407	142,918	116,709
14,534	15,800	38,175,376	—	—	—	95,924	198,842	143,118
19,056	21,171	84,912,315	—	—	—	82,068	142,912	118,675
16,273	18,218	91,522,374	—	—	—	82,851	157,071	122,017
16,693	18,783	31,659,672	—	—	—	88,878	166,898	131,019
15,188	20,697	43,812,550	—	—	—	79,619	171,654	118,994
16,086	19,401	31,182,387	—	—	—	86,067	143,634	124,851
14,513	16,799	23,388,981	—	—	—	89,887	168,178	131,970
15,151	19,142	21,468,687	—	—	—	75,644	145,037	109,657
56,894	66,301	164,404,557	—	—	—	343,783	622,109	492,244
16,866	18,448	46,137,797	—	—	—	89,585	175,971	127,922
11,843	13,883	32,881,626	—	—	—	64,402	121,007	93,282
13,784	15,497	58,762,223	—	—	—	97,712	172,033	138,276
14,401	18,473	26,622,911	—	—	—	92,084	153,098	132,764
4.48	19.20	-54.69	--	--	--	-5.76	-11.01	-3.99
-42.38	-43.33	-70.47	--	--	--	17.44	7.12	13.76

Source: County and City Government.
 Note: 1. Land Revision Survey contains Land Subdivision, Combination, Clear Boundary, Court Entrustment and Others.
 2. Constructional Improvement Survey contains General Cases, House/Land Number Survey, Building Reduction and Court Entrustment.
 3. Maps issued contains Cadastral Maps and Constructional Survey Maps.
 4. The item, "Changes in Land Category", has been officially abolished since January 1st, 2017 and the government has stopped handling it.

表30. 都市地價指數—1. 總指數
TABLE 30. INDICES OF URBAN LAND PRICE - 1. GENERAL INDEX

基期：112年3月31日=100

Base Period : 2023/3/31=100

區 域 別	109年 3月31日	109年 9月30日	110年 3月31日	110年 9月30日	111年 3月31日	111年 9月30日	112年 3月31日	112年 9月30日
Locality	2020/ 3/31	2020/ 9/30	2021/ 3/31	2021/ 9/30	2022/ 3/31	2022/ 9/30	2023/ 3/31	2023/ 9/30
全國 Nation-wide	93.10	94.07	95.16	95.94	97.67	99.35	100.00	101.17
新北市 New Taipei City	90.06	91.23	92.41	94.27	96.36	99.30	100.00	102.48
臺北市 Taipei City	93.15	94.58	95.97	96.24	98.06	99.81	100.00	100.30
桃園市 Taoyuan City	94.96	95.68	96.39	96.48	97.83	99.33	100.00	101.32
臺中市 Taichung City	93.64	94.34	95.40	96.10	97.39	98.70	100.00	102.14
臺南市 Tainan City	91.88	92.89	94.34	95.87	97.44	98.80	100.00	101.55
高雄市 Kaohsiung City	91.51	91.93	92.73	94.08	97.39	99.25	100.00	100.80
臺灣省 Taiwan Prov.	95.79	96.28	96.86	97.56	98.41	99.22	100.00	100.70
宜蘭縣 Yilan C.	97.38	97.74	98.04	98.50	98.91	99.53	100.00	101.01
新竹縣 Hsinchu C.	95.42	95.63	96.37	96.92	97.47	98.28	100.00	101.24
苗栗縣 Miaoli C.	93.46	94.15	94.93	95.87	97.50	99.05	100.00	101.02
彰化縣 Changhua C.	96.15	96.82	97.68	98.34	98.82	99.32	100.00	100.34
南投縣 Nantou C.	98.58	98.72	98.99	99.29	99.59	99.80	100.00	100.23
雲林縣 Yunlin C.	95.16	95.54	96.28	97.13	98.06	99.16	100.00	100.86
嘉義縣 Chiayi C.	97.60	97.88	98.30	98.63	99.21	99.60	100.00	100.35
屏東縣 Pingtung C.	95.46	95.94	96.81	97.61	98.45	99.28	100.00	100.76
臺東縣 Taitung C.	95.14	96.00	96.95	98.02	98.70	99.49	100.00	100.58
花蓮縣 Hualien C.	98.60	98.74	99.02	99.26	99.60	99.79	100.00	100.25
澎湖縣 Penghu C.	99.98	100.07	100.23	100.27	99.91	99.98	100.00	100.06
基隆市 Keelung City	95.55	95.94	96.62	97.42	98.33	99.21	100.00	100.92
新竹市 Hsinchu City	94.06	94.53	94.89	95.75	97.55	99.15	100.00	100.27
嘉義市 Chiayi City	95.13	96.42	96.52	97.96	99.22	99.42	100.00	101.31
福建省 Fuchien Prov.	—	—	—	—	—	—	—	—
金門縣 Kinmen C.	97.14	97.41	97.97	98.48	98.81	99.21	100.00	100.48
連江縣 Lienchiang C.	96.86	96.77	96.86	96.53	96.97	97.72	100.00	100.29

表30. 都市地價指數—2. 使用分區指數
TABLE 30. INDICES OF URBAN LAND PRICE - 2. USING DISTRICT INDEX

計算期：112年9月30日
基 期：112年3月31日

Count Period : 2023/9/30
Base Period : 2023/3/31

區 域 別	總指數	住宅區	商業區	工業區
Locality	General Index	Residential Index	Commercial Index	Industrial Index
全國 Nation-wide	101.17	101.26	100.80	101.30
新北市 New Taipei City	102.48	102.56	102.05	102.35
臺北市 Taipei City	100.30	100.28	100.33	100.40
桃園市 Taoyuan City	101.32	101.34	101.22	101.34
臺中市 Taichung City	102.14	102.34	101.59	101.23
臺南市 Tainan City	101.55	101.54	100.95	102.11
高雄市 Kaohsiung City	100.80	100.86	100.79	100.36
臺灣省 Taiwan Prov.	100.70	100.66	100.81	100.84
宜蘭縣 Yilan C.	101.01	101.01	101.03	100.94
新竹縣 Hsinchu C.	101.24	101.04	102.35	100.87
苗栗縣 Miaoli C.	101.02	100.92	101.47	101.11
彰化縣 Changhua C.	100.34	100.35	100.28	100.36
南投縣 Nantou C.	100.23	100.24	100.20	100.13
雲林縣 Yunlin C.	100.86	100.93	100.55	101.07
嘉義縣 Chiayi C.	100.35	100.30	100.05	101.36
屏東縣 Pingtung C.	100.76	100.76	100.60	100.98
臺東縣 Taitung C.	100.58	100.57	100.64	100.42
花蓮縣 Hualien C.	100.25	100.18	100.55	100.08
澎湖縣 Penghu C.	100.06	100.06	100.09	99.99
基隆市 Keelung City	100.92	101.07	100.77	100.52
新竹市 Hsinchu City	100.27	100.25	100.10	101.13
嘉義市 Chiayi City	101.31	101.29	101.39	101.29
福建省 Fuchien Prov.	—	—	—	—
金門縣 Kinmen C.	100.48	100.39	101.25	100.63
連江縣 Lienchiang C.	100.29	100.32	100.14	—

資料來源：本部地政司。

Source : Dept. of Land Adm. of MOI.

表31. 警察機關受(處)理刑事案件

年(月)別 Year (Month)	發生件數(包括補報數)(件) Offenses Known to the Police (Cases)				破獲件數(包括 Offenses Cleared	
	合計 Total	竊盜 Larceny	暴力 犯罪 Violent Crime	其他 刑案 Others	合計 Total	竊盜 Larceny
一〇四年 2015	297,800	66,255	1,956	229,589	273,567	55,055
一〇五年 2016	294,831	57,606	1,627	235,598	274,091	48,898
一〇六年 2017	293,453	52,025	1,260	240,168	277,506	46,022
一〇七年 2018	284,538	47,591	993	235,954	270,882	43,262
一〇八年 2019	268,349	42,272	859	225,218	258,706	40,406
一〇九年 2020	259,713	37,016	707	221,990	253,741	36,597
一一〇年 2021	243,082	35,067	598	207,417	240,177	34,826
一一一年 2022	265,518	37,670	499	227,349	256,733	36,603
一一二年 2023	275,268	38,339	442	236,487	267,334	37,702
四月 Apr.	21,617	2,908	40	18,669	21,388	2,917
五月 May	25,299	3,636	38	21,625	23,965	3,522
六月 June	21,759	3,145	36	18,578	21,767	3,189
七月 July	24,106	3,388	46	20,672	23,325	3,291
八月 Aug.	24,624	3,459	37	21,128	24,111	3,489
九月 Sept.	23,813	3,099	41	20,673	22,536	3,085
十月 Oct.	24,728	3,382	31	21,315	24,301	3,349
十一月 Nov.	23,919	3,379	29	20,511	23,506	3,338
十二月 Dec.	22,693	3,178	40	19,475	21,819	3,002
一一三年 2024	79,609	10,617	113	68,879	79,098	10,791
一月 Jan.	20,637	2,789	29	17,819	20,462	2,869
二月 Feb.	17,139	2,213	28	14,898	17,091	2,279
三月 Mar.	20,670	2,721	26	17,923	20,805	2,774
四月 Apr.	21,163	2,894	30	18,239	20,740	2,869
較上月增減(%) VS. with Last Month	2.39	6.36	15.38	1.76	-0.31	3.42
較上年同月增減(%) VS. with Last Year	-2.10	-0.48	-25.00	-2.30	-3.03	-1.65

資料來源：本部警政署。

說明：1. 竊盜包括重大、普通、汽車、機車竊盜。
2. 暴力犯罪包括故意殺人、擄人勒贖、強盜、搶奪、重傷害、恐嚇取財、強制性交。
3. 自106年1月起暴力犯罪項下「強制性交」統計項排除「對幼性交」。
4. 「發生件數(當期)」、「破獲件數(當期)」、「刑案發生率(當期)」、「破獲率(當期)」，不含逾月補報數，年累計則含當年逾月補報數，故各月加總不等於年累計數。

TABLE 31. OFFENSES HANDLED BY POLICE ORGANIZATIONS

破積案(件) (Cases)		發生件數(當期)(件) Offenses Known to the Police in the Current Period (Cases)				破獲件數(當期)(件) Offenses Cleared in the Current Period(Cases)		
暴力 犯罪 Violent Crime	其他 刑案 Others	合計 Total	竊盜 Larceny	暴力 犯罪 Violent Crime	其他 刑案 Others	合計 Total	竊盜 Larceny	暴力 犯罪 Violent Crime
2,008	216,504	257,047	58,245	1,657	197,145	222,449	40,185	1,588
1,656	223,537	254,849	52,228	1,396	201,225	225,960	38,567	1,337
1,293	230,191	252,925	47,474	1,142	204,309	229,445	37,519	1,112
995	226,625	239,304	42,462	902	195,940	219,400	34,860	867
898	217,402	223,567	37,306	777	185,484	207,969	32,435	748
737	216,407	214,066	32,533	641	180,892	202,518	29,625	636
597	204,754	195,727	31,145	558	164,024	187,778	29,056	547
497	219,633	210,960	33,522	469	176,969	198,768	31,137	454
451	229,181	219,540	33,531	418	185,591	206,945	31,576	408
34	18,437	6,391	944	29	5,418	5,281	708	22
37	20,406	6,235	1,010	26	5,199	5,093	774	20
36	18,542	5,980	991	24	4,965	4,873	777	14
52	19,982	6,352	1,001	40	5,311	5,252	801	34
37	20,585	5,748	851	29	4,868	4,657	677	24
37	19,414	5,748	851	29	4,868	4,657	677	24
37	20,915	5,868	951	24	4,893	4,816	721	21
32	20,136	5,749	957	22	4,770	4,778	760	20
44	18,773	5,210	897	27	4,286	4,096	658	24
111	68,196	39,723	6,523	100	33,100	36,588	6,027	92
26	17,567	4,606	730	21	3,855	3,761	589	16
27	14,785	4,742	663	21	4,058	3,938	516	16
28	18,003	5,803	776	14	5,013	4,934	638	12
30	17,841	4,784	761	24	3,999	3,992	609	19
7.14	-0.93	-17.56	-1.93	71.43	-20.13	-19.09	-4.55	58.33
-11.76	-3.24	-25.14	-19.39	-17.24	-26.15	-24.41	-13.98	-13.64

Source :National Police Agency, MOI.

Note :1.Theft includes Larceny, Serious, Motor Vehicle and Motorcycle Theft.
2.Violent crime includes murder and nonnegligent manslaughter, kidnapping, robbery, snatch and grab,aggravated assault, intimidation and extortion, forcible rape.
3.Having sex with children has been excluded the item of forcible rape since January 1,2017.
4."Offenses Known to the Police in the Current Period", "Offenses Cleared in the Current Period", "Crime Rate in the Current Period" and "Clearance Rate in the Current Period", do not include the number of overdue reported cases in the previous months. Annual accumulation data for each year includes the number of overdue reported cases in the given year, the sum of each month does not equal to the annual accumulation.

表31. 警察機關受(處)理刑事案件(續)

年(月)別 Year (Month)	其他 刑案 Others	嫌疑犯人數(人) Offenders (Persons)			
		合計 Total	竊盜 Larceny	暴力 犯罪 Violent Crime	其他 刑案 Others
一〇四年 2015	180,676	269,296	33,913	2,522	232,861
一〇五年 2016	186,056	272,817	31,543	2,208	239,066
一〇六年 2017	190,814	287,294	32,204	1,910	253,180
一〇七年 2018	183,673	291,621	32,028	1,666	257,927
一〇八年 2019	174,786	277,664	31,398	1,464	244,802
一〇九年 2020	172,257	281,811	29,128	1,195	251,488
一一〇年 2021	158,175	265,221	27,929	1,073	236,219
一一一年 2022	167,177	291,891	31,139	761	259,991
一一二年 2023	174,961	296,458	31,920	819	263,719
四月 Apr.	4,551	24,417	2,437	52	21,928
五月 May	4,299	26,652	2,992	39	23,621
六月 June	4,082	23,969	2,656	43	21,270
七月 July	4,417	25,922	2,809	82	23,031
八月 Aug.	3,956	27,382	3,017	105	24,260
九月 Sept.	3,956	24,696	2,656	56	21,984
十月 Oct.	4,074	26,027	2,925	88	23,014
十一月 Nov.	3,998	25,044	2,884	46	22,114
十二月 Dec.	3,414	23,457	2,590	101	20,766
一一三年 2024	30,469	83,422	9,220	203	73,999
一月 Jan.	3,156	21,470	2,499	44	18,927
二月 Feb.	3,406	18,312	1,930	47	16,335
三月 Mar.	4,284	21,910	2,360	49	19,501
四月 Apr.	3,364	21,730	2,431	63	19,236
較上月增減(%) VS. with Last Month	2.39	-0.82	3.01	28.57	-1.37
較上年同月增減(%) VS. with Last Year	-2.10	-11.00	-0.25	21.15	-12.30

TABLE 31. OFFENSES HANDLED BY POLICE ORGANIZATIONS(CONT.)

刑案發生率 (含積案) (件/十萬人) Crime Rate (Cases/ 100,000P.)	刑案發生率 (當期) (件/十萬人) Crime Rate in the Current Period (Cases/ 100,000P.)	犯罪人口率 (人/十萬人) Offender Rate (Persons/ 100,000P.)	破獲率 (含積案) (%) Clearance Rate	破獲率 (當期) (%) Clearance Rate in the Current Period
1,269.24	1,095.55	1,147.75	91.86	86.54
1,253.75	1,083.73	1,160.14	92.97	88.66
1,245.79	1,073.74	1,219.65	94.57	90.72
1,206.69	1,014.86	1,236.73	95.20	91.68
1,137.26	947.48	1,176.74	96.41	93.02
1,101.31	907.74	1,195.02	97.70	94.61
1,035.79	834.01	1,130.13	98.80	95.94
1,138.59	904.63	1,251.68	96.69	94.22
1,179.25	940.51	1,270.03	97.12	94.26
92.62	27.38	104.61	98.94	82.63
108.33	26.70	114.12	94.73	81.68
93.12	25.59	102.58	100.04	81.49
103.09	27.17	110.86	96.76	82.68
105.25	24.57	117.04	97.92	81.02
101.76	24.56	105.53	94.64	81.02
105.64	25.07	111.19	98.27	82.07
102.16	24.55	106.96	98.27	83.11
96.91	22.25	100.17	96.15	78.62
339.95	169.63	356.23	99.36	92.11
88.12	19.67	91.67	99.15	81.65
73.18	20.25	78.19	99.72	83.05
88.27	24.78	93.56	100.65	85.02
90.38	20.43	92.80	98.00	83.44
2.11	-4.35	-0.76	-2.65	-1.58
-2.24	-6.95	-11.81	-0.94	0.81

表32. 警察機關受(處)理暴力犯罪

年 (月) 別 Year (Month)	發生件數(包括補報數) (件) Offenses Known to the Police (Cases)						破獲件數 Offenses	
	合計 Total	重大恐嚇取財 Serious Intimidation /Extortion	擄人勒贖 Kidnaping for Ransom	強盜搶奪 Robbery & Forceful Taking	重傷害及故意殺人 Mayhem & Murder	強制性交 Rape	合計 Total	重大恐嚇取財 Serious Intimidation /Extortion
一〇四年 2015	1,956	—	7	740	464	745	2,008	—
一〇五年 2016	1,627	1	4	643	428	551	1,656	1
一〇六年 2017	1,260	—	3	523	432	302	1,293	—
一〇七年 2018	993	3	5	399	358	228	995	3
一〇八年 2019	859	1	6	329	322	201	898	1
一〇九年 2020	707	1	1	281	259	165	737	1
一一〇年 2021	598	—	7	267	243	81	597	—
一一一年 2022	499	—	1	233	198	67	497	—
一一二年 2023	442	—	3	209	147	83	451	—
四月 Apr.	40	—	—	12	15	13	34	—
五月 May	38	—	—	18	10	10	37	—
六月 June	36	—	1	16	8	11	36	—
七月 July	46	—	—	21	19	6	52	—
八月 Aug.	37	—	—	13	16	8	37	—
九月 Sept.	41	—	—	24	9	8	37	—
十月 Oct.	31	—	—	13	12	6	37	—
十一月 Nov.	29	—	—	11	9	9	32	—
十二月 Dec.	40	—	—	20	16	4	44	—
一一三年 2024	113	—	—	50	42	21	111	—
一月 Jan.	29	—	—	12	10	7	26	—
二月 Feb.	28	—	—	14	13	1	27	—
三月 Mar.	26	—	—	10	15	1	28	—
四月 Apr.	30	—	—	14	4	12	30	—
較上月增減(%) VS. with Last Month	15.38	--	--	40.00	-73.33	1100.00	7.14	--
較上年同月增減(%) VS. with Last Year	-25.00	--	--	16.67	-73.33	-7.69	-11.76	--

資料來源：本部警政署。

說明：1. 105年以前強制性交包括強制性交(單一嫌疑犯)、共同強制性交(嫌疑犯二人以上)及對幼性交，依據105年12月28日警政署刑事局第5次刑事工作檢討會報決議，自106年起，將暴力犯罪項下「強制性交」統計項排除「對幼性交」。
2. 「發生件數(當期)」及「破獲件數(當期)」不含逾月補報數，年累計則含當年逾月補報數，故各月加總不等於年累計數。

TABLE 32. VIOLENT CRIME HANDLED BY POLICE ORGANIZATIONS

(包括破積案) (件) Cleared (Cases)				發生件數(當期) (件) Offenses Known to the Police in the Current Period (Cases)					
擄人勒贖 Kidnaping for Ransom	強盜搶奪 Robbery & Forceful Taking	重傷害及故意殺人 Mayhem & Murder	強制性交 Rape	合計 Total	恐嚇取財 Intimidation /Extortion	擄人勒贖 Kidnaping for Ransom	強盜搶奪 Robbery & Forceful Taking	重傷害及故意殺人 Mayhem & Murder	強制性交 Rape
7	756	464		1,657	—	6	722	430	499
4	668	421		1,396	1	4	622	391	378
3	554	428	308	1,142	—	3	505	399	235
5	412	350	225	902	3	5	386	330	178
6	338	337	216	777	1	5	317	299	155
1	296	264	175	641	1	1	276	235	128
7	269	239	82	558	—	6	262	224	66
1	229	200	67	469	—	1	229	187	52
3	218	147	83	418	—	1	206	139	72
—	14	14	6	29	—	—	10	12	7
—	19	9	9	26	—	—	15	8	3
1	14	11	10	24	—	1	10	7	6
—	21	20	11	40	—	—	21	16	3
—	15	19	3	29	—	—	22	7	—
—	22	8	7	29	—	—	22	7	—
—	17	12	8	24	—	—	11	10	3
—	11	10	11	22	—	—	9	8	5
—	21	16	7	27	—	—	16	9	2
—	51	42	18	100	—	—	48	38	14
—	10	11	5	21	—	—	11	7	3
—	15	9	3	21	—	—	13	8	—
—	10	16	2	14	—	—	6	8	—
—	16	6	8	24	—	—	14	3	7
--	60.00	-62.50	300.00	71.43	--	--	133.33	-62.50	--
--	14.29	-57.14	33.33	-17.24	--	--	40.00	-75.00	--

Source : National Police Agency, MOI.

Note : 1. Forcible Rape includes rape (one offender), multi-perpetrator rape (two or more offenders), and having sex with children before 2016. According to the resolution of the CIB's fifth criminal work review meeting on December 28, 2016, having sex with children has been excluded the item of forcible rape since January 1, 2017.
2. "Offenses Known to the Police in the Current Period" and "Offenses Cleared in the Current Period", do not include the number of overdue reported cases in the previous months. Annual accumulation data for each year includes the number of overdue reported cases in the given year, the sum of each month does not equal to the annual accumulation.

表32. 警察機關受(處)理暴力犯罪(續)

年 (月) 別 Year (Month)	破獲件數(當期) (件) Offenses Cleared in the Current Period (Cases)					
	合計 Total	重大恐嚇取財 Serious Intimidation /Extortion	擄人勒贖 Kidnapping for Ransom	強盜搶奪 Robbery & Forceful Taking	重傷害及故意殺人 Mayhem & Murder	強制性交 Rape
一〇四年 2015	1,588	—	6	691	420	471
一〇五年 2016	1,337	1	4	601	376	355
一〇六年 2017	1,112	—	3	497	386	226
一〇七年 2018	867	3	5	380	317	162
一〇八年 2019	748	1	5	307	290	145
一〇九年 2020	636	1	1	274	232	128
一一〇年 2021	547	—	6	259	217	65
一一一年 2022	454	—	1	221	182	50
一一二年 2023	408	—	1	205	133	69
四月 Apr.	22	—	—	10	7	5
五月 May	20	—	—	14	3	3
六月 June	14	—	1	7	4	2
七月 July	34	—	—	18	13	3
八月 Aug.	24	—	—	20	4	—
九月 Sept.	24	—	—	20	4	—
十月 Oct.	21	—	—	10	8	3
十一月 Nov.	20	—	—	8	7	5
十二月 Dec.	24	—	—	15	7	2
一一三年 2024	92	—	—	47	34	11
一月 Jan.	16	—	—	9	5	2
二月 Feb.	16	—	—	11	5	—
三月 Mar.	12	—	—	4	8	—
四月 Apr.	19	—	—	13	1	5
較上月增減(%) VS. with Last Month	58.33	--	--	225.00	-87.50	--
較上年同月增減(%) VS. with Last Year	-13.64	--	--	30.00	-85.71	—

TABLE 32. VIOLENT CRIME HANDLED BY POLICE ORGANIZATIONS(CONT.)

合計 Total	嫌疑犯人數 (人) Offenders (Persons)				
	恐嚇取財 Intimidation /Extortion	擄人勒贖 Kidnapping for Ransom	強盜搶奪 Robbery & Forceful Taking	重傷害及故意殺人 Mayhem & Murder	強制性交 Rape
2,522	—	33	856	840	793
2,208	4	10	806	800	588
1,910	—	23	707	828	352
1,666	8	35	560	829	234
1,464	2	18	476	746	222
1,195	2	5	480	523	185
1,073	—	49	407	534	83
761	—	4	341	346	70
819	—	34	395	305	85
52	—	—	24	22	6
39	—	—	23	8	8
43	—	1	21	12	9
82	—	—	34	38	10
105	—	18	34	50	3
56	—	—	33	17	6
88	—	—	41	38	9
46	—	—	20	15	11
101	—	—	34	57	10
203	—	—	88	91	24
44	—	—	19	21	4
47	—	—	19	26	2
49	—	—	21	25	3
63	—	—	29	19	15
28.57	--	--	38.10	-24.00	400.00
21.15	--	--	20.83	-13.64	150.00

表33. 警察機關查獲少年嫌疑犯人數

單位：人

年 (月) 別 Year (Month)	總 計 (12-18歲 未滿) Grand Total	竊 盜 Larceny	暴	
			合 計 Total	重大恐嚇取財 Serious Intimidation /Extortion
一〇四年 2015	11,002	2,741	270	—
一〇五年 2016	9,775	2,111	218	—
一〇六年 2017	10,499	1,823	207	—
一〇七年 2018	8,893	1,795	158	—
一〇八年 2019	9,441	1,838	119	1
一〇九年 2020	10,226	1,594	104	—
一一〇年 2021	9,627	1,216	55	—
一一一年 2022	9,554	1,225	34	—
一一二年 2023	10,770	1,420	60	—
四 月 Apr.	809	106	—	—
五 月 May	977	139	3	—
六 月 June	849	117	4	—
七 月 July	1,028	109	8	—
八 月 Aug.	1,128	141	7	—
九 月 Sept.	847	101	7	—
十 月 Oct.	806	141	6	—
十一月 Nov.	944	151	3	—
十二月 Dec.	885	119	4	—
一一三年 2024	3,134	385	26	—
一 月 Jan.	856	124	9	—
二 月 Feb.	685	73	7	—
三 月 Mar.	760	85	4	—
四 月 Apr.	833	103	6	—
較上月增減(%) VS. with Last Month	9.61	21.18	50.00	--
較上年同月增減(%) VS. with Last Year	2.97	-2.83	--	--

資料來源：本部警政署。
說 明：竊盜包括重大、普通、汽車、機車竊盜；105年以前強制性交包括強制性交(單一嫌疑犯)、共同強制性交(二人以上嫌疑犯)及對幼性交，自106年起強制性交統計項排除對幼性交。

TABLE 33. JUVENILE OFFENDERS HANDLED BY POLICE ORGANIZATIONS

Unit : Persons

力 犯 罪 Violent Crime				其他犯罪 Others	少年嫌疑犯 占總嫌疑犯 比率 (%) Juvenile Offenders to the All
擄人勒贖 Kidnapping for Ransom	強盜搶奪 Robbery & Forceful Taking	重傷害及 故意殺人 Mayhem & Murder	強制性交 Rape		
1	49	77	143	7,991	4.09
3	53	64	98	7,446	3.58
—	46	91	70	8,469	3.65
—	43	79	36	6,940	3.05
5	29	45	39	7,484	3.40
—	32	29	43	8,528	3.63
—	13	33	9	8,356	3.63
—	11	17	6	8,295	3.27
1	20	28	11	9,290	3.63
—	—	—	—	703	3.31
—	1	—	2	835	3.67
1	2	—	1	728	3.54
—	3	3	2	911	3.97
—	—	7	—	980	4.12
—	3	3	1	739	3.43
—	4	—	2	659	3.10
—	1	—	2	790	3.77
—	1	3	—	762	3.77
—	4	15	7	2,723	3.76
—	—	8	1	723	3.99
—	—	6	1	605	3.74
—	3	1	—	671	3.47
—	1	—	5	724	3.83
--	-66.67	-100.00	--	7.90	0.36
--	--	--	--	2.99	0.52

Source : National Police Agency, MOL.
Note : Theft includes Larceny, Serious, Motor Vehicle and Motorcycle Theft; Since 2017, rape excludes the item of child rape.

表34. 警察機關檢肅毒品統計

年 (月) 別 Year (Month)	違反毒品危害防制條例 Violation of the Narcotics Endangerment Prevention Act		毒品數量 (公斤) Narcotic Drugs (Kilogram)				
	發生 件數 Offenses (Cases)	嫌疑犯 人數 Offenders (Persons)	合計 Total	第一級毒品 1st Class			
				小計 Subtotal	海洛因 Heroin	嗎啡 Morphine	鴉片 Opium
一〇四年 2015	49,576	53,622	7,631.30	109.90	109.64	0.25	0.00
一〇五年 2016	54,873	58,707	4,616.10	105.10	91.41	0.41	0.00
一〇六年 2017	58,515	62,644	9,685.47	101.83	84.05	0.47	0.00
一〇七年 2018	55,480	59,106	20,596.64	508.33	507.95	0.36	0.00
一〇八年 2019	47,035	49,131	15,929.37	122.11	119.72	1.53	0.00
一〇九年 2020	45,489	47,779	13,305.71	643.90	643.74	0.14	0.01
一一〇年 2021	38,644	40,987	8,332.55	520.17	519.53	0.07	0.13
一一一年 2022	38,088	39,964	12,172.44	182.52	181.34	0.14	0.01
一一二年 2023	36,435	38,292	15,978.22	237.33	236.98	0.12	0.00
四月 Apr.	3,236	3,484	4,028.85	7.81	7.81	—	—
五月 May	3,032	3,228	429.20	1.78	1.76	0.02	—
六月 June	3,119	3,246	542.99	22.88	22.88	0.00	0.00
七月 July	3,239	3,369	627.40	11.98	11.98	0.00	0.00
八月 Aug.	3,281	3,416	1,070.03	16.96	16.95	0.00	—
九月 Sept.	3,184	3,337	985.79	26.74	26.74	0.00	—
十月 Oct.	3,518	3,709	392.12	22.75	22.75	—	—
十一月 Nov.	3,064	3,204	760.02	24.36	24.36	0.00	—
十二月 Dec.	2,476	2,537	3,237.01	80.89	80.89	0.00	0.00
一一三年 2024	11,021	11,543	3,290.07	40.45	34.06	0.05	0.00
一月 Jan.	2,145	2,241	934.04	7.73	7.73	0.00	0.00
二月 Feb.	2,355	2,443	336.83	4.57	4.52	0.05	—
三月 Mar.	3,539	3,716	501.48	6.87	6.87	0.00	—
四月 Apr.	2,982	3,143	1,517.73	21.28	14.95	0.00	—
較上月增減(%) VS. with Last Month	-15.74	-15.42	202.65	209.72	117.65	-70.55	--
較上年同月增減(%) VS. with Last Year	-7.85	-9.79	-62.33	172.54	91.47	--	--

資料來源：本部警政署。

TABLE 34. OFFENSES OF NARCOTIC DRUGS

1st Class 古柯鹼 及其他 Cocain & Others	Narcotic Drugs (Kilogram)						第三級 (低含量可 待因、FM2 、K他命等) 3rd Class	第四級 4th Class	其 他 (種子等) Others
	第二級毒品 2nd Class								
	小計 Subtotal	罌粟 Opium Poppy	大 麻 Marijuana	安非他命 Amphetamin	其 他 Others				
0.00	1,540.64	—	52.95	1,340.35	147.33	1,141.49	4,839.27	0.00	
13.27	1,261.38	—	49.63	1,112.43	99.32	1,230.18	2,013.37	6.07	
17.30	3,379.16	—	418.21	2,395.32	565.64	2,395.42	3,808.28	0.78	
0.02	7,484.78	—	257.78	7,037.28	189.73	8,437.17	4,163.91	2.45	
0.85	2,440.39	—	218.84	1,967.94	253.62	5,083.33	8,283.26	0.28	
0.01	2,027.59	—	250.36	1,526.48	250.75	3,737.40	6,896.48	0.34	
0.44	1,714.94	0.20	507.90	949.54	257.29	1,560.08	4,532.87	4.49	
1.03	3,279.94	—	1,100.55	1,994.40	185.00	3,870.15	4,837.37	2.46	
0.23	3,194.24	0.59	468.20	2,498.85	226.60	5,420.21	7,120.78	5.67	
—	135.08	—	65.51	23.43	46.13	1,761.39	2,124.53	0.04	
—	341.49	—	12.18	321.10	8.20	80.81	5.04	0.08	
—	144.05	—	65.03	62.32	16.70	230.81	145.18	0.06	
—	115.14	—	55.28	34.46	25.40	498.08	2.20	0.01	
0.01	61.53	—	29.88	17.29	14.37	560.21	430.86	0.47	
0.00	56.35	0.59	24.11	18.64	13.02	240.66	662.00	0.04	
0.00	157.43	—	73.08	68.03	16.32	131.09	80.22	0.64	
0.00	359.09	—	18.50	325.04	15.54	117.14	258.91	0.52	
—	1,307.04	—	80.14	1,212.43	14.47	222.18	1,626.86	0.04	
6.33	1,536.75	—	1,292.43	188.35	55.96	1,431.12	281.55	0.20	
—	106.96	—	39.89	61.90	5.18	700.94	118.39	0.01	
—	77.30	—	7.50	51.67	18.13	243.26	11.69	0.02	
0.00	171.67	—	84.09	64.26	23.31	207.41	115.39	0.14	
6.33	1,180.82	—	1,160.95	10.53	9.34	279.51	36.08	0.03	
--	587.86	--	1,280.54	-83.62	-59.93	34.76	-68.73	-75.46	
--	774.17	--	1,672.07	-55.07	-79.75	-84.13	-98.30	-24.57	

Source : National Police Agency, MOI.

表35. 警察機關查獲槍枝、彈藥、刀械數量

年 (月) 別 Year (Month)	槍 枝 (枝) Firearms				
	合計 Total	制式槍枝 Standard Guns		非制式槍枝 Self-made Guns	其他槍枝 Other Guns
		中共槍枝 PRC-made Guns			
一〇四年 2015	1,743	333	1	1,389	21
一〇五年 2016	2,025	170	2	1,628	227
一〇六年 2017	1,856	224	1	1,620	12
一〇七年 2018	2,180	276	1	1,890	14
一〇八年 2019	1,444	223	1	1,199	22
一〇九年 2020	1,497	157	—	1,258	82
一一〇年 2021	1,296	111	—	1,019	166
一一一年 2022	1,129	100	1	874	155
一一二年 2023	987	59	—	795	133
四月 Apr.	96	10	—	79	7
五月 May	82	3	—	68	11
六月 June	74	3	—	58	13
七月 July	90	5	—	73	12
八月 Aug.	88	9	—	70	9
九月 Sept.	68	2	—	53	13
十月 Oct.	122	7	—	101	14
十一月 Nov.	86	5	—	64	17
十二月 Dec.	56	3	—	46	7
一一三年 2024	342	40	—	267	35
一月 Jan.	94	9	—	73	12
二月 Feb.	68	12	—	48	8
三月 Mar.	111	11	—	90	10
四月 Apr.	69	8	—	56	5
較上月增減(%) VS. with Last Month	-37.84	-27.27	--	-37.78	-50.00
較上年同月增減(%) VS. with Last Year	-28.13	-20.00	--	-29.11	-28.57

資料來源：本部警政署。
說明：106年起將「空氣長(手)槍」由原「制式槍枝」歸類至「非制式槍枝」。

TABLE 35. ILLEGAL GUNS, PISTOLS, AMMUNITION AND KNIVES CAPTURED BY POLICE ORGANIZATIONS

合計 Total	彈 類 (類) Ammunition				刀械 (把) Knives
	子彈 Cartridges & Bullets	手榴彈 Grenades	土製炸彈 Self-made Bombs	其他彈類 Others	
20,438	7,049	4	85	13,300	425
24,819	9,416	1	114	15,288	1,017
33,557	18,060	2	35	15,460	653
18,092	5,588	—	40	12,464	416
203,427	188,791	—	56	14,580	449
17,045	4,583	1	46	12,415	985
16,803	3,119	—	86	13,598	504
28,959	17,506	2	56	11,395	815
840	195	—	2	643	17
815	189	—	2	624	25
1,247	339	—	1	907	17
1,085	193	—	—	892	16
1,993	700	—	15	1,278	41
1,082	222	—	3	857	30
992	266	—	1	725	29
2,460	227	1	11	2,221	159
1,406	253	1	—	1,152	127
5,498	1,166	1	111	4,220	238
2,138	634	—	13	1,491	118
1,040	263	—	87	690	37
1,424	157	—	10	1,257	67
896	112	1	1	782	16
-37.08	-28.66	--	-90.00	-37.79	-76.12
6.67	-42.56	--	-50.00	21.62	-5.88

Source : National Police Agency, MOI.
Note : The air guns and pistols are classified to the improvised firearm from January 1, 2017.

表36. 警察機關處理違反社會秩序維護法案件

年 (月) 別 Year (Month)	總計 Grand Total		妨害安寧秩序 Disturbance of the Peace	
	件數 Cases	人數 Persons	件數 Cases	人數 Persons
一〇四年 2015	5,237	13,709	1,155	1,442
一〇五年 2016	4,841	11,536	926	1,234
一〇六年 2017	4,919	12,031	959	1,348
一〇七年 2018	5,375	12,416	1,097	1,516
一〇八年 2019	7,149	16,048	1,564	2,139
一〇九年 2020	7,230	14,763	2,198	2,792
一一〇年 2021	7,025	12,913	1,699	2,052
一一一年 2022	7,045	12,909	1,869	2,149
一一二年 2023	6,512	12,966	1,851	2,029
四月 Apr.	539	946	174	177
五月 May	571	1,084	157	177
六月 June	566	994	141	154
七月 July	521	990	158	172
八月 Aug.	648	1,084	181	243
九月 Sept.	453	961	146	154
十月 Oct.	535	1,067	137	144
十一月 Nov.	597	1,187	169	178
十二月 Dec.	513	1,152	177	183
一一三年 2024	2,278	4,173	654	714
一月 Jan.	513	1,022	190	207
二月 Feb.	579	1,071	156	179
三月 Mar.	651	1,117	170	179
四月 Apr.	535	963	138	149
較上月增減(%) VS. with Last Month	-17.82	-13.79	-18.82	-16.76
較上年同月增減(%) VS. with Last Year	-0.74	1.80	-20.69	-15.82

資料來源：本部警政署。

TABLE 36. VIOLATION OF THE LAW FOR MAINTAINING SOCIAL ORDER

妨害善良風俗 Violation of Moral Order		妨害公務 Interference with Legal Activities		妨害他人身體及財產 Interference with Other's Body or Property	
件數 Cases	人數 Persons	件數 Cases	人數 Persons	件數 Cases	人數 Persons
3,861	11,806	54	115	167	346
3,440	9,364	40	54	435	884
3,186	9,220	59	63	715	1,400
3,065	8,427	73	82	1,140	2,391
3,173	9,292	124	158	2,288	4,459
2,783	8,545	125	138	2,124	3,288
2,878	7,332	114	124	2,334	3,405
2,561	7,125	119	125	2,496	3,510
2,503	7,940	123	136	2,035	2,861
183	512	3	3	179	254
194	581	13	14	207	312
248	605	9	10	168	225
192	602	11	12	160	204
266	583	13	16	188	242
152	596	9	10	146	201
209	674	23	25	166	224
260	748	9	9	159	252
172	754	10	10	154	205
902	2,433	50	79	672	947
149	562	9	9	165	244
268	656	13	30	142	206
287	659	14	24	180	255
198	556	14	16	185	242
-31.01	-15.63	—	-33.33	2.78	-5.10
8.20	8.59	366.67	433.33	3.35	-4.72

Source : National Police Agency, MOI.

表37. 警察機關處理集會遊行發生數

單位：件

年 (月) 別 Year (Month)	總件數 Total Cases	類別 By Classification		
		室外 Outdoor		室內集會 Indoor Assembly
		集會 Assembly	遊行 Parade	
一〇四年 2015	5,786	4,716	1,070	—
一〇五年 2016	4,967	3,504	1,463	—
一〇六年 2017	3,908	3,266	642	—
一〇七年 2018	27,134	17,673	9,461	—
一〇八年 2019	7,288	6,102	1,186	—
一〇九年 2020	5,389	3,946	1,443	—
一一〇年 2021	5,426	4,800	626	—
一一一年 2022	34,872	26,756	8,116	—
一一二年 2023	8,886	7,610	1,276	—
四月 Apr.	278	264	14	—
五月 May	274	254	20	—
六月 June	226	218	8	—
七月 July	317	308	9	—
八月 Aug.	286	268	18	—
九月 Sept.	316	293	23	—
十月 Oct.	687	619	68	—
十一月 Nov.	1,931	1,679	252	—
十二月 Dec.	3,873	3,088	785	—
一一三年 2024	4,108	2,425	1,683	—
一月 Jan.	3,392	1,774	1,618	—
二月 Feb.	172	163	9	—
三月 Mar.	289	270	19	—
四月 Apr.	255	218	37	—
較上月增減(%) VS. with Last Month	-11.76	-19.26	94.74	--
較上年同月增減(%) VS. with Last Year	-8.27	-17.42	164.29	--

資料來源：本部警政署。

TABLE 37. ASSEMBLY AND PARADE HANDLED BY POLICE ORGANIZATIONS

Unit : Cases

是否申請 By Applications			使用警力 (人 次) Times of Policemen (Person-times)
申請 Applied		未申請 Not Applied	
准 Allowed	不准 Not Allowed		
3,518	8	2,260	240,515
3,412	7	1,548	221,061
2,300	5	1,603	162,200
15,918	10	11,206	733,700
5,563	3	1,722	270,982
3,726	4	1,659	185,863
2,134	13	3,279	114,403
17,708	2	17,162	690,557
5,688	2	3,196	236,005
120	—	158	4,053
135	—	139	5,938
119	—	107	4,531
202	—	115	7,847
165	—	121	5,659
168	—	148	6,965
444	—	243	20,272
1,311	—	620	53,572
2,638	1	1,234	114,704
2,426	—	1,682	122,754
2,039	—	1,353	110,158
86	—	86	2,567
148	—	141	5,929
153	—	102	4,100
3.38	--	-27.66	-30.85
27.50	--	-35.44	1.16

Source : National Police Agency, MOI.

表38. 警察機關處理經濟案件

年(月)別 Year (Month)	總計 Grand Total		違反金融(1) Counterfeit Currency, Unlawful Money Lending, Illegal Debt Collection & Financial Transaction	
	件數 Cases	金額(千元) Amount (\$1,000)	件數 Cases	金額(千元) Amount (\$1,000)
一〇四年 2015	8,428	29,608,897	2,111	9,331,289
一〇五年 2016	7,203	24,937,459	1,286	10,098,589
一〇六年 2017	7,020	17,782,259	824	7,224,076
一〇七年 2018	6,900	28,212,712	761	14,451,163
一〇八年 2019	7,748	47,975,660	1,167	27,859,510
一〇九年 2020	11,157	132,070,331	1,695	18,930,928
一一〇年 2021	10,255	115,930,883	948	4,751,385
一一一年 2022	13,850	65,709,575	1,281	6,053,734
一一二年 2023	11,609	118,170,054	1,006	78,357,716
四月 Apr.	918	732,107	66	197,770
五月 May	1,090	10,067,051	74	7,010,175
六月 June	962	10,578,434	95	10,032,808
七月 July	1,030	60,250,774	79	53,510,860
八月 Aug.	1,028	5,729,627	99	2,450,295
九月 Sept.	920	2,950,450	118	1,862,699
十月 Oct.	961	2,529,183	75	281,148
十一月 Nov.	888	966,111	97	230,234
十二月 Dec.	752	2,092,131	97	1,533,936
一一三年 2024	3,141	52,703,708	309	37,237,036
一月 Jan.	859	12,599,415	99	11,685,299
二月 Feb.	553	767,342	58	99,363
三月 Mar.	875	26,083,641	70	25,327,044
四月 Apr.	854	13,253,310	82	125,330
較上月增減(%) VS. with Last Month	-2.40	-49.19	17.14	-99.51
較上年同月增減(%) VS. with Last Year	-6.97	1,710.30	24.24	-36.63

資料來源：本部警政署。
 說明：1. 106年1月起「違反金融」加計「違法收受存款」資料。
 2. 103年9月因「緝仿專案」，致使智慧財產權之件數及金額大幅增加，106年1月起加計「違反營業秘密法」資料。
 3. 106年1月起「違反販賣汽、柴油」更名為「違反石油管理法」、「違反公平交易法」更名為「囤積哄抬民生物資」；其他經濟案件加計「違反洗錢防制法」、「非法食品」及「非法藥物」等項目。

TABLE 38. DISCOVERED ECONOMIC FRAUDS HANDLED BY POLICE ORGANIZATIONS

囤積哄抬民生物資(3) Hoard and Driving up the Price of Livelihood Materials		違反石油管理法(3) Violation of Petroleum Administration Act		走私(1) Smuggling	
件數 Cases	金額(千元) Amount (\$1,000)	件數 Cases	金額(千元) Amount (\$1,000)	件數 Cases	金額(千元) Amount (\$1,000)
4	224,792	10	5,400	386	440,429
—	—	7	824	291	302,799
—	—	3	577	324	577,784
—	—	2	439	346	358,525
—	—	—	—	483	304,904
43	14,094	—	—	390	485,865
3	—	1	414	377	295,207
—	—	2	400	296	379,923
—	—	—	—	247	129,295
—	—	—	—	11	4,691
—	—	—	—	27	607
—	—	—	—	35	3,685
—	—	—	—	16	47,719
—	—	—	—	18	1,021
—	—	—	—	15	10,844
—	—	—	—	11	195
—	—	—	—	33	4,770
—	—	—	—	12	232
—	—	—	—	68	27,557
—	—	—	—	22	12,355
—	—	—	—	13	225
—	—	—	—	19	14,865
—	—	—	—	14	113
—	—	—	—	-26.32	-99.24
—	—	—	—	27.27	-97.60

Source : National Police Agency, MOI.
 Note : 1. The statistics of accepting deposits illegally has been first added to the Monthly since January 1, 2017.
 2. The huge increase of the figures of "Infringement of Intellectual Property Rights" is due to "Fake Arresting Project" in Sept., 2014.
 3. Since January 1, 2017, Illegal sales of Petroleum and Diesel has been renamed as Violation of Petroleum Administration Act, Violation of Fair Trade Act has been renamed as Hoard and Driving up the Price of Livelihood Materials, and the item of Others includes the Violation of Money Laundering Control Act, Adulterated Food and Counterfeit Drugs.

表38. 警察機關處理經濟案件 (續)

年(月)別 Year (Month)	產製、販賣私劣酒 Unlawful Alcohol Production & Sale		侵害智慧財產權(2) Infringement of Intell- ectual Property Rights	
	件數 Cases	金額(千元) Amount (\$1,000)	件數 Cases	金額(千元) Amount (\$1,000)
一〇四年 2015	292	105,034	5,014	19,501,574
一〇五年 2016	240	59,247	4,946	14,476,000
一〇六年 2017	229	54,663	4,532	8,378,113
一〇七年 2018	221	138,249	4,316	10,918,319
一〇八年 2019	215	39,391	3,781	12,159,639
一〇九年 2020	174	55,459	3,904	18,143,600
一一〇年 2021	124	31,248	3,672	102,960,031
一一一年 2022	120	37,727	4,191	26,896,561
一一二年 2023	135	32,170	3,556	8,606,003
四月 Apr.	4	211	220	80,208
五月 May	5	268	375	2,592,340
六月 June	23	4,953	248	214,430
七月 July	2	60	369	115,321
八月 Aug.	6	545	343	882,434
九月 Sept.	21	14,461	272	473,386
十月 Oct.	—	—	395	1,772,124
十一月 Nov.	15	5,925	281	190,915
十二月 Dec.	1	1,105	175	82,034
一一三年 2024	20	10,081	704	683,572
一月 Jan.	13	4,958	156	65,260
二月 Feb.	1	61	50	22,707
三月 Mar.	4	5,053	255	328,774
四月 Apr.	2	9	243	266,831
較上月增減(%) VS. with Last Month	-50.00	-99.82	-4.71	-18.84
較上年同月增減(%) VS. with Last Year	-50.00	-95.78	10.45	232.67

TABLE 38. DISCOVERED ECONOMIC FRAUDS HANDLED
BY POLICE ORGANIZATIONS (CONT.)

盜採(砂)土石 Unlawful Collection of Sandstone(Soil)	濫(盜)伐木林 Unlawful Logging	濫墾林地、山坡地 Unlawful Use of National Land & Mountain Side	其他經濟案件(3) Others	
件數 Cases	件數 Cases	件數 Cases	件數 Cases	金額(千元) Amount (\$1,000)
58	307	239	7	378
35	205	193	—	—
23	220	177	688	1,547,046
14	139	136	965	2,346,017
15	160	139	1,788	7,612,215
11	122	107	4,711	94,440,384
8	110	101	4,911	7,892,598
3	117	85	7,755	32,341,230
6	103	88	6,468	31,044,870
—	7	3	607	449,227
—	11	4	594	463,661
2	9	6	544	322,557
—	16	6	542	6,576,814
—	5	10	547	2,395,332
—	11	17	466	589,060
1	2	2	475	475,716
—	3	2	457	534,267
—	5	11	451	474,824
3	29	14	1,994	14,745,462
1	11	6	551	831,545
—	2	4	425	644,986
2	9	3	513	407,905
—	7	1	505	12,861,027
-100.00	-22.22	-66.67	-1.56	3,052.95
—	—	-66.67	-16.80	2,762.92

表39. 實際入國(境)人數—按性別、年齡及身分

單位：人次

年(月)別 Year (Month)	總入境 人 數 Total Entry Persons	按性別分 By Sex		按年齡分	
		男 Male	女 Female	0 - 14 歲 Years	15 - 64歲 Years
一〇四年 2015	23,601,215	11,663,849	11,937,366	1,457,170	20,245,223
一〇五年 2016	25,227,784	12,334,022	12,893,762	1,651,701	21,572,532
一〇六年 2017	26,396,941	12,872,230	13,524,711	1,791,388	22,437,483
一〇七年 2018	27,623,223	13,436,842	14,186,381	1,915,982	23,375,777
一〇八年 2019	29,033,313	13,963,282	15,070,031	2,059,946	24,352,900
一〇九年 2020	3,980,796	1,975,214	2,005,582	325,233	3,366,503
一一〇年 2021	479,704	295,923	183,781	20,880	422,586
一一一年 2022	2,307,567	1,229,793	1,077,774	137,472	1,986,273
一一二年 2023	18,130,030	8,602,120	9,527,910	1,340,196	14,937,279
三 月 Mar.	1,172,365	571,256	601,109	56,851	990,391
四 月 Apr.	1,422,449	677,881	744,568	96,882	1,167,444
五 月 May	1,359,100	648,427	710,673	66,659	1,132,675
六 月 June	1,565,104	737,443	827,661	108,714	1,300,200
七 月 July	1,762,991	831,743	931,248	239,131	1,386,625
八 月 Aug.	1,823,817	858,642	965,175	242,806	1,444,920
九 月 Sept.	1,612,127	769,240	842,887	68,272	1,367,625
十 月 Oct.	1,823,412	849,801	973,611	89,702	1,509,131
十一月 Nov.	1,794,606	841,359	953,247	78,361	1,473,743
十二月 Dec.	1,909,664	899,497	1,010,167	136,420	1,580,548
一一三年 2024	5,952,425	2,796,154	3,156,271	478,170	4,854,555
一 月 Jan.	1,785,831	844,728	941,103	144,660	1,465,170
二 月 Feb.	2,057,123	966,749	1,090,374	218,255	1,659,647
三 月 Mar.	2,109,471	984,677	1,124,794	115,255	1,729,738
較上月增減(%) VS. with Last Month	2.54	1.85	3.16	-47.19	4.22
較上年同月增減(%) VS. with Last Year	79.93	72.37	87.12	102.73	74.65

資料來源：本部移民署。

TABLE 39. ENTRY PERSONS - BY SEX, AGE, IDENTITY

Unit : Person-Times

By Age	按 身 分 分 By Identity					
	有戶籍國民 (含金馬地區) R.O.C. Registered Nationals	大陸地區人民 People of the Mainland Area	香港澳門居民 H.K. & Macao Residents	無戶籍國民 Nationals No Register in R.O.C.	外國人 Foreigners	
65歲以上 Years & Over	1,898,822	13,161,430	4,143,836	1,393,704	19,198	4,883,047
	2,003,551	14,537,505	3,472,673	1,494,578	20,008	5,703,020
	2,168,070	15,657,340	2,695,721	1,570,182	20,760	6,452,938
	2,331,464	16,556,516	2,661,977	1,538,014	20,901	6,845,815
	2,620,467	17,169,208	2,683,093	1,641,333	21,411	7,518,268
	289,060	2,602,935	107,531	167,266	6,743	1,096,321
	36,238	339,225	13,251	10,691	4,127	112,410
	183,822	1,411,605	24,158	27,831	13,071	830,902
	1,852,555	11,643,079	218,017	1,134,872	22,422	5,111,640
	125,123	686,194	10,208	66,377	1,597	407,989
	158,123	869,238	14,013	103,697	1,711	433,790
	159,766	842,704	13,073	101,180	1,595	400,548
	156,190	1,055,411	14,371	111,669	2,473	381,180
	137,235	1,219,603	26,011	136,457	2,399	378,521
	136,091	1,233,359	24,777	155,244	1,863	408,574
	176,230	1,073,469	22,057	94,335	1,604	420,662
	224,579	1,201,763	22,146	91,745	1,498	506,260
	242,502	1,105,501	21,374	101,510	1,635	564,586
	192,696	1,094,899	31,548	140,538	2,544	640,135
619,700	3,902,508	95,791	303,639	4,557	1,645,930	
	176,001	1,195,870	29,872	81,395	1,486	477,208
	179,221	1,408,775	36,627	95,697	1,539	514,485
	264,478	1,297,863	29,292	126,547	1,532	654,237
	47.57	-7.87	-20.03	32.24	-0.45	27.16
	111.37	89.14	186.95	90.65	-4.07	60.36

Source : National Immigration Agency, MOI.

表40. 實際入國(境)人數—按入國(境)地點分

單位：人次

年(月)別 Year (Month)	總計 Grand Total	桃園機場 Taoyuan Airport	高雄機場 Kaohsiung Airport	臺中機場 Taichung Airport	松山機場 Songshan Airport	花蓮機場 Hualien Airport	馬公機場 Magong Airport
一〇四年 2015	23,601,215	17,255,783	2,473,639	773,339	1,667,051	13,889	15,368
一〇五年 2016	25,227,784	18,776,212	2,609,476	740,162	1,674,203	18,861	813
一〇六年 2017	26,396,941	19,878,793	2,628,196	706,588	1,563,533	50,515	19
一〇七年 2018	27,623,223	20,595,219	2,850,262	814,294	1,613,720	35,582	1,081
一〇八年 2019	29,033,313	21,700,434	3,084,576	848,040	1,620,614	6,522	142
一〇九年 2020	3,980,796	3,141,221	398,974	106,226	201,374	3,250	—
一一〇年 2021	479,704	411,784	21,114	1,543	29,973	1	—
一一一年 2022	2,307,567	2,075,112	72,881	6,139	130,670	1	—
一一二年 2023	18,130,030	14,654,815	1,467,705	232,930	1,119,855	1,700	447
三月 Mar.	1,172,365	976,576	87,030	16,233	74,329	—	—
四月 Apr.	1,422,449	1,151,122	115,547	16,716	90,288	84	—
五月 May	1,359,100	1,092,431	112,758	15,056	82,517	238	—
六月 June	1,565,104	1,270,170	128,170	14,700	93,919	21	—
七月 July	1,762,991	1,389,211	147,599	24,406	109,039	521	—
八月 Aug.	1,823,817	1,429,406	159,063	24,452	107,874	410	—
九月 Sept.	1,612,127	1,276,675	133,711	21,174	103,510	12	—
十月 Oct.	1,823,412	1,476,025	141,918	23,297	111,553	377	219
十一月 Nov.	1,794,606	1,441,899	153,312	24,104	115,087	—	228
十二月 Dec.	1,909,664	1,537,714	165,593	32,816	114,495	9	—
一一三年 2024	5,952,425	4,726,033	535,101	102,954	342,474	24	458
一月 Jan.	1,785,831	1,415,428	161,453	32,164	107,817	—	458
二月 Feb.	2,057,123	1,641,593	179,135	37,554	112,931	24	—
三月 Mar.	2,109,471	1,669,012	194,513	33,236	121,726	—	—
較上月增減 (%) VS. with Last Month	2.54	1.67	8.58	-11.50	7.79	-100.00	--
較上年同月增減 (%) VS. with Last Year	79.93	70.90	123.50	104.74	63.77	--	--

資料來源：本部移民署。

說明：因COVID-19疫情影響，109-111年入境人數較往年下降；惟自111年10月起人數逐漸回升。

TABLE 40. ENTRY PERSONS - BY ARRIVING POINT

Unit: Person-Times

基隆港 Keelung Sea Port	臺中港 Taichung Sea Port	高雄港 Kaohsiung Sea Port	花蓮港 Hualien Sea Port	麥寮港 Mailiao Sea Port	澎湖所屬港口 Penghu	金門所屬港口 Kinmen	馬祖所屬港口 Mazu	其他機場、港口 Others
270,033	41,114	70,674	9,134	1,515	16,574	877,349	21,586	94,167
333,517	19,685	36,802	1,625	1,681	9,691	871,260	34,483	99,313
412,324	29,061	76,087	6,228	1,645	551	878,208	29,821	135,372
484,293	42,040	47,499	1,112	1,732	34	955,314	28,177	152,864
485,342	45,784	60,852	5,147	1,851	2,864	984,134	31,881	155,130
29,920	4,246	15,029	77	378	5	59,476	2,447	18,173
898	3,011	7,996	31	138	18	2	16	3,179
740	5,390	12,233	193	340	4	6	18	3,840
132,370	5,546	106,459	6,365	1,126	17	361,966	17,846	20,883
3,417	394	4,799	46	122	—	6,355	433	2,631
7,092	405	8,328	3,736	106	2	25,254	1,602	2,167
10,602	580	15,608	19	98	—	25,907	1,408	1,878
5,586	598	14,892	36	98	1	34,409	1,708	796
32,564	589	12,718	37	57	9	41,299	2,345	2,597
27,145	600	19,232	19	100	4	49,469	2,791	3,252
23,231	462	9,632	16	90	—	39,551	1,921	2,142
9,394	457	10,820	2,345	116	1	44,273	1,949	668
5,630	597	5,086	10	99	—	46,234	1,743	577
7,604	419	3,491	13	71	—	45,377	1,597	465
78,611	1,123	15,613	1,971	324	1	139,460	6,841	1,437
16,558	289	1,593	35	87	—	47,325	2,028	596
32,219	273	4,433	3	113	—	45,376	3,078	391
29,834	561	9,587	1,933	124	1	46,759	1,735	450
-7.40	105.49	116.26	--	9.73	--	3.05	-43.63	15.09
773.11	42.39	99.77	4,102.17	1.64	--	635.78	300.69	-82.90

Source: National Immigration Agency, MOI.

Note: Due to the impact of the COVID-19 epidemic, the number of entry in 2020-2022 has decreased compared with previous years; however, it has gradually recovered since October 2022.

表41. 實際出國(境)人數—按性別、年齡及身分

TABLE 41. EXIT PERSONS - BY SEX, AGE, IDENTITY

單位：人次

Unit: Person-Times

年(月)別 Year (Month)	總出境 人數 Total Exit Persons	按性別分 By Sex		按年齡分	
		男 Male	女 Female	0 - 14 歲 Years	15 - 64歲 Years
一〇四年 2015	23,542,003	11,631,761	11,910,242	1,453,835	20,189,748
一〇五年 2016	25,216,914	12,326,724	12,890,190	1,653,069	21,555,172
一〇六年 2017	26,306,945	12,821,895	13,485,050	1,789,260	22,353,481
一〇七年 2018	27,640,474	13,434,711	14,205,763	1,922,121	23,385,928
一〇八年 2019	28,940,275	13,933,337	15,006,938	2,049,454	24,280,206
一〇九年 2020	3,894,821	1,945,866	1,948,955	325,121	3,282,918
一一〇年 2021	544,330	313,435	230,895	26,889	476,552
一一一年 2022	2,244,794	1,178,535	1,066,259	132,468	1,936,473
一一二年 2023	18,101,016	8,584,498	9,516,518	1,342,947	14,906,753
三月 Mar.	1,201,015	574,824	626,191	59,726	1,010,993
四月 Apr.	1,345,930	641,240	704,690	88,596	1,099,012
五月 May	1,402,158	668,636	733,522	67,976	1,159,531
六月 June	1,657,119	776,232	880,887	127,406	1,365,409
七月 July	1,765,775	831,439	934,336	248,414	1,384,323
八月 Aug.	1,772,746	840,079	932,667	220,090	1,418,361
九月 Sept.	1,558,073	733,363	824,710	67,540	1,317,634
十月 Oct.	1,833,779	865,263	968,516	88,329	1,518,246
十一月 Nov.	1,764,050	828,100	935,950	75,411	1,455,495
十二月 Dec.	1,820,529	856,693	963,836	128,104	1,512,347
一一三年 2024	6,061,060	2,839,944	3,221,116	487,512	4,937,276
一月 Jan.	1,990,541	936,801	1,053,740	193,775	1,618,790
二月 Feb.	1,971,229	938,574	1,032,655	185,063	1,604,597
三月 Mar.	2,099,290	964,569	1,134,721	108,674	1,713,889
較上月增減(%) VS. with Last Month	6.50	2.77	9.88	-41.28	6.81
較上年同月增減(%) VS. with Last Year	74.79	67.80	81.21	81.95	69.53

By Age	按身分分 By Identity				
	65歲以上 Years & Over	有戶籍國民 (含金馬地區) R.O.C. Registered Nationals	大陸地區人民 People of the Mainland Area	香港澳門居民 H.K. & Macao Residents	無戶籍國民 Nationals No Register in R.O.C.
1,898,420	13,182,976	4,139,553	1,383,244	16,767	4,819,463
2,008,673	14,588,923	3,484,647	1,490,798	17,967	5,634,579
2,164,204	15,654,579	2,685,107	1,565,002	18,505	6,383,752
2,332,425	16,644,684	2,657,765	1,539,699	18,728	6,779,598
2,610,615	17,101,335	2,711,018	1,632,957	18,495	7,476,470
286,782	2,335,564	140,578	185,246	4,003	1,229,430
40,889	359,977	17,353	7,041	2,183	157,776
175,853	1,482,821	21,163	25,195	7,692	707,923
1,851,316	11,795,834	201,756	1,115,710	17,903	4,969,813
130,296	736,283	9,950	59,042	1,123	394,617
158,322	830,184	10,903	98,557	1,323	404,963
174,651	877,833	13,183	103,159	1,148	406,835
164,304	1,131,234	17,644	112,848	1,560	393,833
133,038	1,235,822	24,421	128,477	1,942	375,113
134,295	1,182,468	23,215	166,431	2,038	398,594
172,899	1,080,168	14,957	85,193	1,135	376,620
227,204	1,218,643	23,636	100,607	1,235	489,658
233,144	1,096,976	19,848	98,493	1,316	547,417
180,078	1,056,806	26,480	131,475	1,501	604,267
636,272	3,993,196	99,575	291,662	4,331	1,672,296
177,976	1,281,751	36,116	101,339	1,830	569,505
181,569	1,389,474	37,016	87,860	1,386	455,493
276,727	1,321,971	26,443	102,463	1,115	647,298
52.41	-4.86	-28.56	16.62	-19.55	42.11
112.38	79.55	165.76	73.54	-0.71	64.03

資料來源：本部移民署。
說明：因COVID-19疫情影响，109-111年出境人數較往年下降；惟自111年10月起人數逐漸回升。

Source: National Immigration Agency, MOI.
Note: Due to the impact of the COVID-19 epidemic, the number of exit in 2020-2022 has decreased compared with previous years; however, it has gradually recovered since October 2022.

表42. 實際出國(境)人數—按出國(境)地點分

單位：人次

年(月)別 Year (Month)	總計 Grand Total	桃園機場 Taoyuan Airport	高雄機場 Kaohsiung Airport	臺中機場 Taichung Airport	松山機場 Songshan Airport	花蓮機場 Hualien Airport	馬公機場 Magong Airport
一〇四年 2015	23,542,003	17,247,359	2,422,451	763,014	1,682,630	14,003	15,304
一〇五年 2016	25,216,914	18,816,472	2,555,111	734,419	1,693,358	18,646	708
一〇六年 2017	26,306,945	19,862,484	2,569,016	694,596	1,584,812	47,278	18
一〇七年 2018	27,640,474	20,659,953	2,794,765	803,411	1,644,979	34,667	956
一〇八年 2019	28,940,275	21,686,711	3,011,871	841,890	1,636,397	5,802	146
一〇九年 2020	3,894,821	3,070,416	377,730	99,170	223,037	3,053	—
一一〇年 2021	544,330	464,989	21,223	702	38,126	—	—
一一一年 2022	2,244,794	1,997,259	79,094	6,008	140,281	9	—
一一二年 2023	18,101,016	14,614,830	1,449,934	232,736	1,146,812	1,696	447
三月 Mar.	1,201,015	995,963	88,077	15,178	83,172	—	—
四月 Apr.	1,345,930	1,091,055	107,836	15,844	83,383	240	—
五月 May	1,402,158	1,120,499	116,479	15,003	92,253	76	—
六月 June	1,657,119	1,347,599	130,529	15,372	101,166	27	—
七月 July	1,765,775	1,387,853	147,655	25,575	110,143	739	—
八月 Aug.	1,772,746	1,389,246	153,813	21,377	109,883	195	—
九月 Sept.	1,558,073	1,237,408	124,865	20,324	102,215	10	—
十月 Oct.	1,833,779	1,470,870	147,213	23,858	118,186	371	447
十一月 Nov.	1,764,050	1,421,007	148,578	24,481	114,034	—	—
十二月 Dec.	1,820,529	1,465,040	156,033	32,340	106,546	9	—
一一三年 2024	6,061,060	4,822,188	532,464	104,445	351,524	22	458
一月 Jan.	1,990,541	1,596,264	171,904	35,004	115,952	—	458
二月 Feb.	1,971,229	1,562,372	174,637	37,810	111,292	22	—
三月 Mar.	2,099,290	1,663,552	185,923	31,631	124,280	—	—
較上月增減 (%) VS. with Last Month	6.50	6.48	6.46	-16.34	11.67	-100.00	--
較上年同月增減 (%) VS. with Last Year	74.79	67.03	111.09	108.40	49.43	--	--

資料來源：本部移民署。

說明：因COVID-19疫情影響，109-111年出境人數較往年下降；惟自111年10月起人數逐漸回升。

TABLE 42. EXIT PERSONS - BY DEPARTING POINT

Unit: Person-Times

基隆港 Keelung Sea Port	臺中港 Taichung Sea Port	高雄港 Kaohsiung Sea Port	花蓮港 Hualien Sea Port	麥寮港 Mailiao Sea Port	澎湖所屬港口 Penghu	金門所屬港口 Kinmen	馬祖所屬港口 Mazu	其他機場、港口 Others
293,059	35,597	52,666	2,182	1,435	17,004	885,726	22,766	86,807
326,388	19,315	28,651	14,104	1,685	9,630	870,740	34,623	93,064
419,652	27,074	68,182	1,018	1,737	307	872,825	31,241	126,705
487,629	33,972	44,099	732	1,680	23	952,626	29,835	151,147
478,618	46,014	65,892	430	1,768	846	977,742	33,428	152,720
26,525	4,481	14,583	53	388	—	53,418	2,781	19,186
515	2,770	12,006	51	146	7	2	—	3,793
305	5,062	11,219	171	288	—	1	7	5,090
137,897	5,278	101,282	1,965	1,108	11	365,440	19,385	22,195
6,082	396	1,746	40	109	—	6,914	545	2,793
10,279	445	8,795	16	111	—	23,918	1,717	2,291
9,474	587	13,354	1,569	92	—	29,163	1,547	2,062
6,213	573	14,917	84	95	3	37,421	2,173	947
33,505	547	11,389	22	64	8	42,538	2,746	2,991
29,010	493	18,726	15	87	—	44,652	2,378	2,871
21,194	484	12,138	10	100	—	35,348	2,023	1,954
8,611	451	11,155	99	110	—	49,580	2,201	627
4,022	534	3,361	18	105	—	45,786	1,776	348
9,403	321	2,836	13	68	—	45,672	1,821	427
78,525	1,169	16,034	4,030	337	—	140,763	6,897	2,204
18,901	325	991	34	78	—	47,816	2,226	588
29,941	311	2,747	1,110	120	—	47,176	2,905	786
29,683	533	12,296	2,886	139	—	45,771	1,766	830
-0.86	71.38	347.62	160.00	15.83	--	-2.98	-39.21	5.60
388.05	34.60	604.24	7,115.00	27.52	--	562.00	224.04	-70.28

Source: National Immigration Agency, MOI.

Note: Due to the impact of the COVID-19 epidemic, the number of exit in 2020-2022 has decreased compared with previous years; however, it has gradually recovered since October 2022.

表43. 外僑居留人數及查處違法外來人口

單位：人

年(月)別 Year (Month)	合法居留外僑人數(1)							
	合計 Total			年滿十五歲以上居留外僑之 Population of 15 Years and Over				
	計 Sub- Total	男 Male	女 Female	計 Sub- Total	商 Trader	工程師 Engineer	教師 Teacher	傳教士 Miss- ionary
一〇四年 2015	637,843	285,378	352,465	632,115	4,662	2,416	6,606	1,638
一〇五年 2016	671,375	300,157	371,218	665,681	4,618	2,397	6,684	1,623
一〇六年 2017	717,736	326,658	391,078	712,113	4,725	2,545	6,575	1,535
一〇七年 2018	758,583	350,496	408,087	752,917	4,717	2,670	6,831	1,473
一〇八年 2019	785,341	362,323	423,018	779,566	5,224	3,035	7,023	1,496
一〇九年 2020	797,122	371,986	425,136	789,603	6,907	4,389	8,760	1,579
一一〇年 2021	752,900	356,458	396,442	745,812	7,181	5,132	9,126	1,544
一一一年 2022	796,696	395,979	400,717	790,158	7,645	6,629	9,045	1,540
一一二年 2023	851,932	420,110	431,822	845,166	7,792	7,306	9,648	1,777
三月 Mar.	809,370	398,953	410,417	802,769	8,164	7,086	9,627	1,601
四月 Apr.	812,603	402,530	410,073	805,358	8,755	7,449	10,006	1,618
五月 May	822,319	407,525	414,794	814,999	8,911	7,621	9,975	1,603
六月 June	808,300	401,980	406,320	802,204	8,545	7,423	8,777	1,594
七月 July	808,134	401,911	406,223	802,786	8,452	7,510	7,624	1,573
八月 Aug.	827,164	410,310	416,854	819,886	8,663	7,669	9,522	1,691
九月 Sept.	844,541	417,238	427,303	837,197	8,272	7,395	9,847	1,715
十月 Oct.	851,527	420,003	431,524	844,115	8,579	7,723	10,064	1,698
十一月 Nov.	864,277	426,375	437,902	856,596	8,732	7,873	10,324	1,764
十二月 Dec.	851,932	420,110	431,822	845,166	7,792	7,306	9,648	1,777
一一三年 2024	872,188	429,802	442,386	865,400	8,505	7,784	10,259	1,800
一月 Jan.	844,136	414,144	429,992	837,492	8,544	7,700	9,143	1,765
二月 Feb.	861,619	421,517	440,102	854,275	8,631	7,800	10,474	1,774
三月 Mar.	872,188	429,802	442,386	865,400	8,505	7,784	10,259	1,800
較上月增減(%) VS. with Last Month	1.23	1.97	0.52	1.30	-1.46	-0.21	-2.05	1.47
較上年同月增減(%) VS. with Last Year	7.76	7.73	7.79	7.80	4.18	9.85	6.56	12.43

資料來源：本部移民署。
說明：1. (1)係指年(月)底別。
2. (2)另含非法入境、漏(跳)船船員及尚未入境之違法外來人口。

TABLE 43. FOREIGN RESIDENTS AND FERRETED ILLEGAL FOREIGN RESIDENTS

Unit : Person

Foreign Residents (1)						查處違法外來人口 Ferreted Foreign Illegal Residents			
經濟活動 by Economical Activities					未滿 十五歲 兒童 Under 15 Years	合計 Total	單純 逾期 Delay	具違法行為事實(2) With Illegal Activities	
技工技匠 Techni- cian	外籍勞工 Foreign Labor	其他 職業 Others	失業 Un- employed	非勞動力 Inactive Person				未逾期 No Overdue	逾期 Delay
312	533,869	29,413	2,460	50,739	5,728	30,582	7,898	858	21,826
341	563,418	30,484	3,092	53,024	5,694	33,326	7,074	1,103	25,149
402	602,366	33,799	4,155	56,011	5,623	35,760	6,983	1,684	27,093
425	631,017	36,703	6,683	62,398	5,666	36,548	8,648	2,237	25,663
439	646,736	41,625	5,787	68,201	5,775	47,438	15,483	2,266	29,689
472	641,563	46,808	4,999	74,126	7,519	32,715	9,443	1,361	21,911
531	595,155	47,034	4,412	75,697	7,088	32,421	7,237	1,297	23,887
614	632,369	49,654	4,250	78,412	6,538	32,456	7,800	1,382	23,274
705	653,498	55,654	4,811	103,975	6,766	49,542	15,803	1,694	32,045
653	638,066	51,519	4,452	81,601	6,601	4,704	1,223	163	3,318
684	635,551	52,848	4,539	83,908	7,245	4,197	1,163	146	2,888
688	642,708	53,430	4,522	85,541	7,320	4,994	1,415	134	3,445
680	643,345	51,771	4,493	75,576	6,096	6,643	2,303	146	4,194
698	648,472	51,846	4,445	72,166	5,348	3,608	1,118	200	2,290
730	652,298	55,279	4,738	79,296	7,278	3,433	1,278	102	2,053
755	654,113	55,582	4,813	94,705	7,344	3,534	1,223	112	2,199
772	655,866	56,536	4,829	98,048	7,412	3,751	1,384	138	2,229
775	660,110	57,470	4,919	104,629	7,681	4,106	1,501	164	2,441
705	653,498	55,654	4,811	103,975	6,766	4,260	1,614	156	2,490
894	664,823	57,911	4,984	108,440	6,788	12,488	4,468	479	7,541
731	658,498	56,264	4,841	90,006	6,644	4,263	1,559	149	2,555
845	656,845	57,694	4,970	105,242	7,344	5,421	2,125	144	3,152
894	664,823	57,911	4,984	108,440	6,788	2,804	784	186	1,834
5.80	1.21	0.38	0.28	3.04	-7.57	-48.28	-63.11	29.17	-41.80
36.91	4.19	12.41	11.95	32.89	2.83	-40.39	-35.90	14.11	-44.70

Source : National Immigration Agency, MOI.
Note : 1.(1)Refers to End of Year (Month).
2.(2)Including illegal entry, missing seamen and illegal foreign residents who have not yet entered.

表44. 外來人口居留人數

TABLE 44. NON-HOUSEHOLD-REGISTERED RESIDENTS

單位:人

Unit:Person

年(月)底別 End of Year(Month)	總計 Grand Total			外國人 Foreigners		
	計 Total	男 Male	女 Female	計 Total	男 Male	女 Female
一〇四年 2015	709,090	297,468	411,622	637,843	285,378	352,465
一〇五年 2016	740,771	313,027	427,744	671,375	300,157	371,218
一〇六年 2017	786,487	339,847	446,640	717,736	326,658	391,078
一〇七年 2018	823,587	363,160	460,427	758,583	350,496	408,087
一〇八年 2019	848,970	374,937	474,033	785,341	362,323	423,018
一〇九年 2020	863,063	385,602	477,461	797,122	371,986	425,136
一一〇年 2021	817,360	370,775	446,585	752,900	356,458	396,442
一一一年 2022	860,381	410,484	449,897	796,696	395,979	400,717
一一二年 2023	913,636	434,318	479,318	851,932	420,110	431,822
三月 Mar.	870,637	412,922	457,715	809,370	398,953	410,417
四月 Apr.	875,290	417,034	458,256	812,603	402,530	410,073
五月 May	883,747	421,833	461,914	822,319	407,525	414,794
六月 June	863,938	414,415	449,523	808,300	401,980	406,320
七月 July	860,685	413,587	447,098	808,134	401,911	406,223
八月 Aug.	884,490	422,717	461,773	827,164	410,310	416,854
九月 Sept.	906,251	431,153	475,098	844,541	417,238	427,303
十月 Oct.	912,567	433,996	478,571	851,527	420,003	431,524
十一月 Nov.	925,697	440,505	485,192	864,277	426,375	437,902
十二月 Dec.	913,636	434,318	479,318	851,932	420,110	431,822
一一三年 2024	931,343	443,239	488,104	872,188	429,802	442,386
一月 Jan.	898,833	425,160	473,673	844,136	414,144	429,992
二月 Feb.	920,734	435,066	485,668	861,619	421,517	440,102
三月 Mar.	931,343	443,239	488,104	872,188	429,802	442,386
較上月增減(%) VS. with Last Month	1.15	1.88	0.50	1.23	1.97	0.52
較上年同月增減(%) VS. with Last Year	6.97	7.34	6.64	7.76	7.73	7.79

資料來源：本部移民署。

大陸地區人民 People of the Mainland Area			香港澳門居民 H.K & Macao Residents			無戶籍國民 Nationals No Register in R.O.C.		
計 Total	男 Male	女 Female	計 Total	男 Male	女 Female	計 Total	男 Male	女 Female
50,163	2,325	47,838	14,376	7,987	6,389	6,708	1,778	4,930
47,727	2,562	45,165	15,449	8,589	6,860	6,220	1,719	4,501
45,526	2,665	42,861	15,637	8,629	7,008	7,588	1,895	5,693
43,680	2,777	40,903	14,991	8,141	6,850	6,333	1,746	4,587
42,962	2,954	40,008	14,732	7,890	6,842	5,935	1,770	4,165
42,473	2,825	39,648	17,025	8,959	8,066	6,443	1,832	4,611
39,406	2,757	36,649	18,903	9,875	9,028	6,151	1,685	4,466
39,283	3,064	36,219	18,519	9,730	8,789	5,883	1,711	4,172
39,166	3,584	35,582	16,858	8,832	8,026	5,680	1,792	3,888
37,977	2,969	35,008	17,762	9,302	8,460	5,528	1,698	3,830
39,033	3,272	35,761	18,107	9,489	8,618	5,547	1,743	3,804
37,711	3,060	34,651	18,086	9,463	8,623	5,631	1,785	3,846
35,628	3,043	32,585	14,355	7,647	6,708	5,655	1,745	3,910
34,061	3,122	30,939	12,926	6,814	6,112	5,564	1,740	3,824
37,541	3,173	34,368	14,136	7,485	6,651	5,649	1,749	3,900
39,616	3,578	36,038	16,366	8,570	7,796	5,728	1,767	3,961
38,128	3,255	34,873	17,139	8,946	8,193	5,773	1,792	3,981
38,515	3,340	35,175	17,188	8,999	8,189	5,717	1,791	3,926
39,166	3,584	35,582	16,858	8,832	8,026	5,680	1,792	3,888
37,878	3,391	34,487	15,934	8,385	7,549	5,343	1,661	3,682
37,784	3,273	34,511	11,395	6,027	5,368	5,518	1,716	3,802
37,303	3,261	34,042	16,331	8,595	7,736	5,481	1,693	3,788
37,878	3,391	34,487	15,934	8,385	7,549	5,343	1,661	3,682
1.54	3.99	1.31	-2.43	-2.44	-2.42	-2.52	-1.89	-2.80
-0.26	14.21	-1.49	-10.29	-9.86	-10.77	-3.35	-2.18	-3.86

Source : National Immigration Agency, MOI.

表45. 外來人口停留人數

單位:人

年(月)底別 End of Year(Month)	總計 Grand Total			外國人 Foreigners		
	計 Total	男 Male	女 Female	計 Total	男 Male	女 Female
一〇四年 2015	235,142	107,496	127,646	124,678	62,655	62,023
一〇五年 2016	260,899	118,968	141,931	145,350	72,286	73,064
一〇六年 2017	269,100	121,855	147,245	160,645	78,509	82,136
一〇七年 2018	265,386	119,822	145,564	166,440	80,517	85,923
一〇八年 2019	255,495	120,012	135,483	179,755	87,709	92,046
一〇九年 2020	22,771	13,216	9,555	10,425	7,653	2,772
一一〇年 2021	14,723	8,798	5,925	5,981	4,801	1,180
一一一年 2022	98,325	50,153	48,172	86,304	44,914	41,390
一一二年 2023	191,464	89,368	102,096	148,956	71,663	77,293
三月 Mar.	93,436	44,672	48,764	71,938	35,440	36,498
四月 Apr.	124,174	57,781	66,393	96,236	45,995	50,241
五月 May	105,633	55,201	50,432	78,926	43,555	35,371
六月 June	107,441	52,093	55,348	79,397	40,196	39,201
七月 July	118,287	56,644	61,643	78,865	39,908	38,957
八月 Aug.	89,153	43,213	45,940	65,274	33,102	32,172
九月 Sept.	125,914	57,250	68,664	90,565	42,464	48,101
十月 Oct.	115,148	56,171	58,977	90,019	45,595	44,424
十一月 Nov.	128,803	63,422	65,381	100,002	51,087	48,915
十二月 Dec.	191,464	89,368	102,096	148,956	71,663	77,293
一一三年 2024	149,079	68,138	80,941	98,385	46,460	51,925
一月 Jan.	87,559	42,965	44,594	65,551	33,764	31,787
二月 Feb.	128,688	60,339	68,349	104,238	50,005	54,233
三月 Mar.	149,079	68,138	80,941	98,385	46,460	51,925
較上月增減(%) VS. with Last Month	15.85	12.93	18.42	-5.62	-7.09	-4.26
較上年同月增減(%) VS. with Last Year	59.55	52.53	65.99	36.76	31.09	42.27

資料來源：本部移民署。
說明：

TABLE 45. FOREIGN SOJOURNS

Unit: Person

大陸地區人民 People of the Mainland Area			香港澳門居民 H.K & Macao Residents			無戶籍國民 Nationals No Register in R.O.C.		
計 Total	男 Male	女 Female	計 Total	男 Male	女 Female	計 Total	男 Male	女 Female
88,586	34,828	53,758	20,166	9,025	11,141	1,712	988	724
86,193	33,820	52,373	27,618	11,888	15,730	1,738	974	764
81,987	31,625	50,362	24,838	10,787	14,051	1,630	934	696
76,696	29,314	47,382	20,718	9,112	11,606	1,532	879	653
45,888	18,898	26,990	28,403	12,568	15,835	1,449	837	612
9,510	3,991	5,519	1,314	704	610	1,522	868	654
6,569	2,802	3,767	1,054	547	507	1,119	648	471
7,452	3,030	4,422	2,836	1,311	1,525	1,733	898	835
19,189	7,488	11,701	21,978	9,512	12,466	1,341	705	636
9,187	3,698	5,489	11,344	5,006	6,338	967	528	439
11,033	4,235	6,798	16,042	7,056	8,986	863	495	368
11,776	4,918	6,858	13,951	6,177	7,774	980	551	429
10,127	3,930	6,197	16,409	7,186	9,223	1,508	781	727
12,399	4,773	7,626	25,549	11,160	14,389	1,474	803	671
10,076	3,989	6,087	13,025	5,683	7,342	778	439	339
14,685	5,596	9,089	19,769	8,695	11,074	895	495	400
14,324	5,701	8,623	9,994	4,423	5,571	811	452	359
15,122	6,184	8,938	12,840	5,683	7,157	839	468	371
19,189	7,488	11,701	21,978	9,512	12,466	1,341	705	636
15,651	6,179	9,472	34,230	15,048	19,182	813	451	362
13,844	5,425	8,419	7,356	3,330	4,026	808	446	362
13,647	5,508	8,139	10,104	4,442	5,662	699	384	315
15,651	6,179	9,472	34,230	15,048	19,182	813	451	362
14.68	12.18	16.38	238.78	238.77	238.78	16.31	17.45	14.92
70.36	67.09	72.56	201.75	200.60	202.65	-15.93	-14.58	-17.54

Source : National Immigration Agency, MOI.
Note :

表46. 外來人口逾期居留人數

單位:人

年(月)底別 End of Year(Month)	總計 Grand Total			外國人 Foreigners		
	計 Total	男 Male	女 Female	計 Total	男 Male	女 Female
一〇四年 2015	56,557	23,310	33,247	56,055	23,252	32,803
一〇五年 2016	58,700	24,785	33,915	58,231	24,722	33,509
一〇六年 2017	56,675	23,309	33,366	56,190	23,238	32,952
一〇七年 2018	54,681	21,980	32,701	54,236	21,917	32,319
一〇八年 2019	50,702	20,153	30,549	50,288	20,085	30,203
一〇九年 2020	58,033	24,894	33,139	57,574	24,811	32,763
一一〇年 2021	60,486	27,009	33,477	59,982	26,883	33,099
一一一年 2022	84,121	45,125	38,996	83,704	45,047	38,657
一一二年 2023	89,039	51,301	37,738	88,633	51,237	37,396
三月 Mar.	87,230	48,377	38,853	86,824	48,302	38,522
四月 Apr.	86,437	48,192	38,245	86,058	48,138	37,920
五月 May	85,612	47,915	37,697	85,234	47,864	37,370
六月 June	84,571	47,672	36,899	84,194	47,614	36,580
七月 July	85,633	48,705	36,928	85,253	48,647	36,606
八月 Aug.	87,540	49,819	37,721	87,165	49,770	37,395
九月 Sept.	87,845	50,454	37,391	87,179	50,217	36,962
十月 Oct.	87,958	50,704	37,254	87,524	50,622	36,902
十一月 Nov.	88,404	51,056	37,348	87,994	50,993	37,001
十二月 Dec.	89,039	51,301	37,738	88,633	51,237	37,396
一一三年 2024	88,704	51,752	36,952	88,302	51,681	36,621
一月 Jan.	87,896	50,722	37,174	87,506	50,667	36,839
二月 Feb.	87,394	50,756	36,638	87,001	50,703	36,298
三月 Mar.	88,704	51,752	36,952	88,302	51,681	36,621
較上月增減(%) VS. with Last Month	1.50	1.96	0.86	1.50	1.93	0.89
較上年同月增減(%) VS. with Last Year	1.69	6.98	-4.89	1.70	7.00	-4.93

資料來源：本部移民署。

TABLE 46. OVERSTAYED FOREIGN NATIONALS WITH RESIDENT VISA

Unit:Person

大陸地區人民 People of the Mainland Area			香港澳門居民 H.K & Macao Residents			無戶籍國民 Nationals No Register in R.O.C.		
計 Total	男 Male	女 Female	計 Total	男 Male	女 Female	計 Total	男 Male	女 Female
471	36	435	16	11	5	15	11	4
431	34	397	25	20	5	13	9	4
435	35	400	35	26	9	15	10	5
404	34	370	27	19	8	14	10	4
363	33	330	36	25	11	15	10	5
371	31	340	72	41	31	16	11	5
355	36	319	135	82	53	14	8	6
343	30	313	59	39	20	15	9	6
340	23	317	54	33	21	12	8	4
328	29	299	63	36	27	15	10	5
333	26	307	34	21	13	12	7	5
338	25	313	27	18	9	13	8	5
321	25	296	43	25	18	13	8	5
330	24	306	37	26	11	13	8	5
339	25	314	22	14	8	14	10	4
340	23	317	308	200	108	18	14	4
342	25	317	79	48	31	13	9	4
349	23	326	47	31	16	14	9	5
340	23	317	54	33	21	12	8	4
337	26	311	50	36	14	15	9	6
343	23	320	35	24	11	12	8	4
349	23	326	30	22	8	14	8	6
337	26	311	50	36	14	15	9	6
-3.44	13.04	-4.60	66.67	63.64	75.00	7.14	12.50	—
2.74	-10.34	4.01	-20.63	—	-48.15	—	-10.00	20.00

Source : National Immigration Agency, MOI.

表47. 外來人口逾期停留人數

單位:人

年(月)底別 End of Year(Month)	總計 Grand Total			外國人 Foreigners		
	計 Total	男 Male	女 Female	計 Total	男 Male	女 Female
一〇四年 2015	20,865	10,808	10,057	18,033	9,731	8,302
一〇五年 2016	20,692	10,811	9,881	17,796	9,672	8,124
一〇六年 2017	23,234	10,091	13,143	20,303	8,923	11,380
一〇七年 2018	35,284	20,844	14,440	32,349	19,656	12,693
一〇八年 2019	32,763	19,447	13,316	29,817	18,256	11,561
一〇九年 2020	28,028	16,663	11,365	25,181	15,458	9,723
一一〇年 2021	20,519	12,398	8,121	17,893	11,259	6,634
一一一年 2022	24,656	14,586	10,070	21,978	13,413	8,565
一一二年 2023	42,702	24,766	17,936	40,053	23,595	16,458
三月 Mar.	29,775	17,221	12,554	27,099	16,039	11,060
四月 Apr.	30,982	17,877	13,105	28,321	16,703	11,618
五月 May	32,432	18,677	13,755	29,799	17,509	12,290
六月 June	33,702	19,508	14,194	31,116	18,366	12,750
七月 July	36,103	20,867	15,236	33,484	19,707	13,777
八月 Aug.	38,574	22,424	16,150	35,951	21,264	14,687
九月 Sept.	40,914	23,816	17,098	38,243	22,618	15,625
十月 Oct.	42,116	24,459	17,657	39,464	23,269	16,195
十一月 Nov.	42,736	24,745	17,991	40,046	23,546	16,500
十二月 Dec.	42,702	24,766	17,936	40,053	23,595	16,458
一一三年 2024	44,201	25,506	18,695	41,545	24,332	17,213
一月 Jan.	42,917	24,891	18,026	40,266	23,716	16,550
二月 Feb.	42,848	24,891	17,957	40,180	23,714	16,466
三月 Mar.	44,201	25,506	18,695	41,545	24,332	17,213
較上月增減(%) VS. with Last Month	3.16	2.47	4.11	3.40	2.61	4.54
較上年同月增減(%) VS. with Last Year	48.45	48.11	48.92	53.31	51.71	55.63

資料來源:本部移民署。

TABLE 47. OVERSTAYED FOREIGN NATIONALS WITH TOURIST VISA

Unit:Person

大陸地區人民 People of the Mainland Area			香港澳門居民 H.K & Macao Residents			無戶籍國民 Nationals No Register in R.O.C.		
計 Total	男 Male	女 Female	計 Total	男 Male	女 Female	計 Total	男 Male	女 Female
1,528	364	1,164	782	442	340	522	271	251
1,571	406	1,165	768	444	324	557	289	268
1,569	427	1,142	774	439	335	588	302	286
1,525	423	1,102	764	438	326	646	327	319
1,477	407	1,070	757	435	322	712	349	363
1,312	366	946	759	445	314	776	394	382
1,139	338	801	689	401	288	798	400	398
1,191	366	825	621	374	247	866	433	433
1,074	342	732	638	377	261	937	452	485
1,173	365	808	608	367	241	895	450	445
1,157	361	796	605	362	243	899	451	448
1,111	350	761	619	367	252	903	451	452
1,068	334	734	607	356	251	911	452	459
1,093	346	747	607	359	248	919	455	464
1,081	341	740	608	360	248	934	459	475
1,094	353	741	638	382	256	939	463	476
1,084	352	732	618	370	248	950	468	482
1,093	352	741	634	380	254	963	467	496
1,074	342	732	638	377	261	937	452	485
1,064	336	728	638	377	261	954	461	493
1,078	345	733	632	375	257	941	455	486
1,087	346	741	632	374	258	949	457	492
1,064	336	728	638	377	261	954	461	493
-2.12	-2.89	-1.75	0.95	0.80	1.16	0.53	0.88	0.20
-9.29	-7.95	-9.90	4.93	2.72	8.30	6.59	2.44	10.79

Source : National Immigration Agency, MOI.

表48. 小三通統計

單位:人

年(月)別 Year(month)	總計 Grand Total						計 Total	臺灣地區 人民 People of the Taiwan Area
	計 Total	臺灣地區 人民 People of the Taiwan Area	大陸地區 人民 People of the Mainland Area	香港澳門 居民 H.K & Macao Residents	無戶籍 國民 No Register in R.O.C.	外國人民 Foreigners		
一〇四年 2015	1,841,005	1,046,454	735,112	19,559	62	39,818	915,509	528,219
一〇五年 2016	1,830,427	1,030,841	738,556	20,070	89	40,871	915,434	520,907
一〇六年 2017	1,812,953	1,036,985	712,088	20,165	97	43,618	908,580	521,137
一〇七年 2018	1,966,009	1,098,170	800,080	21,824	106	45,829	983,525	550,167
一〇八年 2019	2,030,895	1,147,439	809,111	26,508	107	47,730	1,018,879	577,952
一〇九年 2020	118,127	78,308	36,140	795	5	2,879	61,928	42,973
一一〇年 2021	45	—	43	—	—	2	36	—
一一一年 2022	36	—	21	—	—	15	28	—
一一二年 2023	764,665	726,391	33,001	2,065	62	3,146	379,829	360,167
三月 Mar.	14,247	13,493	751	3	—	—	6,788	6,454
四月 Apr.	52,493	50,095	2,329	46	4	19	26,858	25,468
五月 May	58,025	55,500	2,467	28	2	28	27,315	26,108
六月 June	75,715	73,084	2,587	17	6	21	36,118	34,897
七月 July	88,945	84,386	4,459	53	9	38	43,653	41,418
八月 Aug.	99,294	94,169	5,038	41	10	36	52,264	49,398
九月 Sept.	78,843	75,178	3,561	36	7	61	41,472	39,245
十月 Oct.	98,004	93,002	4,207	326	13	456	46,223	43,849
十一月 Nov.	95,539	90,863	3,406	297	6	967	47,977	45,611
十二月 Dec.	94,467	88,175	3,552	1,215	5	1,520	46,974	43,833
一一三年 2024	293,962	272,843	14,915	2,383	29	3,792	146,302	135,723
一月 Jan.	99,395	93,629	4,332	471	6	957	49,353	46,674
二月 Feb.	98,535	89,835	7,134	616	8	942	48,454	44,176
三月 Mar.	96,032	89,379	3,449	1,296	15	1,893	48,495	44,873
金門 Kinmen	92,530	86,209	3,280	1,282	15	1,744	46,759	43,319
馬祖 Mazu	3,501	3,170	168	14	—	149	1,735	1,554
澎湖 Penghu	1	—	1	—	—	—	1	—

資料來源：本部移民署。
 說明：1. 依據「臺灣地區與大陸地區人民關係條例」，臺灣地區人民係指在臺灣地區設有戶籍之人民。
 2. 因COVID-19疫情影響，109-111年小三通入出境人數較往年下降。

Table 48. MINI THREE-LINK TRANSPORTATION

Unit:Person

入境 Entry				出境 Exit					
大陸地區 人民 People of the Mainland Area	香港澳門 居民 H.K & Macao Residents	無戶籍 國民 No Register in R.O.C.	外國人民 Foreigners	計 Total	臺灣地區 人民 People of the Taiwan Area	大陸地區 人民 People of the Mainland Area	香港澳門 居民 H.K & Macao Residents	無戶籍 國民 No Register in R.O.C.	外國人民 Foreigners
357,325	9,802	31	20,132	925,496	518,235	377,787	9,757	31	19,686
363,758	10,085	45	20,639	914,993	509,934	374,798	9,985	44	20,232
355,331	10,072	46	21,994	904,373	515,848	356,757	10,093	51	21,624
399,305	10,943	56	23,054	982,484	548,003	400,775	10,881	50	22,775
403,354	13,264	62	24,247	1,012,016	569,487	405,757	13,244	45	23,483
17,084	411	2	1,458	56,199	35,335	19,056	384	3	1,421
34	—	—	2	9	—	9	—	—	—
13	—	—	15	8	—	8	—	—	—
16,988	1,055	48	1,571	384,836	366,224	16,013	1,010	14	1,575
333	1	—	—	7,459	7,039	418	2	—	—
1,353	25	3	9	25,635	24,627	976	21	1	10
1,178	14	2	13	30,710	29,392	1,289	14	—	15
1,200	8	4	9	39,597	38,187	1,387	9	2	12
2,187	23	8	17	45,292	42,968	2,272	30	1	21
2,819	22	8	17	47,030	44,771	2,219	19	2	19
2,158	28	7	34	37,371	35,933	1,403	8	—	27
1,979	159	9	227	51,781	49,153	2,228	167	4	229
1,737	150	4	475	47,562	45,252	1,669	147	2	492
1,743	625	3	770	47,493	44,342	1,809	590	2	750
7,356	1,316	18	1,889	147,660	137,120	7,559	1,067	11	1,903
1,987	222	3	467	50,042	46,955	2,345	249	3	490
3,505	313	5	455	50,081	45,659	3,629	303	3	487
1,864	781	10	967	47,537	44,506	1,585	515	5	926
1,762	774	10	894	45,771	42,890	1,518	508	5	850
101	7	—	73	1,766	1,616	67	7	—	76
1	—	—	—	—	—	—	—	—	—

Source : National Immigration Agency, MOI.
 Notes : 1. "People of the Taiwan Area" refers to the people who have household registrations in the Taiwan Area.
 2. DDue to the impact of the COVID-19 epidemic, the number of people entering and exiting the country through the mini three-link in 2020-2022 has decreased compared with previous years.

表49. 大陸地區配偶申請來臺團聚通過訪查及面（訪）談

年（月）別 Year (Month)	申請團聚案件數 Applied for getting together					
	總計 Grand Total	通過訪查 件數 Passed (Cases)	未通過訪查須訪談件數 Visits and Interviews			不予通過 比率(%) Refused Rate
			計 Total	通過訪談 件數 Passed (Cases)	不予通過 訪談件數 Refused (Cases)	
一〇四年 2015	8,371	4,751	3,620	2,460	1,160	13.86
一〇五年 2016	7,585	4,060	3,525	2,355	1,170	15.43
一〇六年 2017	6,526	3,414	3,112	2,053	1,059	16.23
一〇七年 2018	5,896	3,160	2,736	1,806	930	15.77
一〇八年 2019	6,094	3,727	2,367	1,502	865	14.19
一〇九年 2020	1,792	1,076	716	384	332	18.53
一一〇年 2021	1,408	864	544	324	220	15.63
一一一年 2022	2,349	1,709	640	438	202	8.60
一一二年 2023	6,440	4,878	1,562	1,074	488	7.58
三月 Mar.	565	465	100	69	31	5.49
四月 Apr.	465	376	89	68	21	4.52
五月 May	655	528	127	87	40	6.11
六月 June	572	431	141	106	35	6.12
七月 July	654	487	167	112	55	8.41
八月 Aug.	704	512	192	111	81	11.51
九月 Sept.	573	446	127	92	35	6.11
十月 Oct.	497	363	134	89	45	9.05
十一月 Nov.	576	417	159	110	49	8.51
十二月 Dec.	541	342	199	140	59	10.91
一一三年 2024	1,384	929	455	292	163	11.78
一月 Jan.	559	364	195	123	72	12.88
二月 Feb.	371	246	125	90	35	9.43
三月 Mar.	454	319	135	79	56	12.33
較上月增減(%) VS. with Last Month	22.37	29.67	8.00	-12.22	60.00	2.90
較上年同月增減(%) VS. with Last Year	-19.65	-31.40	35.00	14.49	80.65	6.85

資料來源：本部移民署。

說明：不予通過比率=不予通過訪談件數/申請團聚案件數。

TABLE 49. VISIT AND INTERVIEW APPLICATIONS FOR MAINLAND CHINESE SPOUSES COMING TO TAIWAN TO GET TOGETHER WITH FAMILY MEMBERS

國境線面談 Border Interviews					二度面談 Secondary Interviews			
件數 合計 Total Cases	通過面談 件數 Passed (Cases)	不予通過 面談件數 Refused (Cases)	須二度 面談件數 Require Secondary Interviews	不予通過 比率(%) Refused Rate	件數 合計 Total Cases	通過面談 件數 Passed (Cases)	不予通過 面談件數 Refused (Cases)	不予通過 比率(%) Refused Rate
7,563	6,619	159	785	2.35	661	607	54	8.17
6,990	6,237	124	629	1.95	581	540	41	7.06
5,867	5,397	69	401	1.26	367	331	36	9.81
5,326	4,800	163	363	3.28	348	322	26	7.47
5,032	4,592	103	337	2.19	299	275	24	8.03
1,450	1,283	97	70	7.03	63	57	6	9.52
1,074	964	26	84	2.63	83	76	7	8.43
1,703	1,609	22	72	1.35	70	67	3	4.29
5,803	5,481	131	191	2.33	169	165	4	2.37
350	334	4	12	1.18	13	13	—	—
581	562	3	16	0.53	6	6	—	—
401	381	8	12	2.06	16	15	1	6.25
494	471	15	8	3.09	14	14	—	—
572	555	9	8	1.60	5	5	—	—
533	502	20	11	3.83	10	10	—	—
773	740	11	22	1.46	13	13	—	—
462	403	23	36	5.40	16	16	—	—
397	351	14	32	3.84	33	32	1	3.03
434	398	16	20	3.86	31	29	2	6.45
1,589	1,468	60	61	3.93	56	54	2	3.57
560	521	16	23	2.98	20	20	—	—
654	616	24	14	3.75	14	13	1	7.14
375	331	20	24	5.70	22	21	1	4.55
-42.66	-46.27	-16.67	71.43	1.95	57.14	61.54	—	-2.60
7.14	-0.90	400.00	100.00	4.51	69.23	61.54	--	4.55

Source : National Immigration Agency, MOI.

Note : Refused Rate=Refused/Applied for getting together.

表50. 新住民發展基金核定補助

年 別 Year	總 計 Total			
	申請件數 Cases Applied	申請金額(元) Amount Applied (NT.\$)	核定件數 Cases Approved	核定金額(元) Amount Approved (NT.\$)
一〇四年 2015	419	324,147,354	268	247,247,223
一〇五年 2016	289	369,320,290	182	291,716,517
一〇六年 2017	276	374,655,104	206	292,007,860
一〇七年 2018	290	302,830,676	220	242,700,264
一〇八年 2019	295	458,397,873	238	388,483,115
一〇九年 2020	327	469,326,255	276	398,466,185
一一〇年 2021	320	438,107,747	227	365,486,355
一一一年 2022	250	415,128,145	220	382,414,917
一一二年 2023	233	401,646,178	205	344,832,473
第一季 1st Qua.	35	13,345,594	29	10,147,401
第二季 2nd Qua.	—	—	—	—
第三季 3rd Qua.	161	342,295,105	150	298,058,834
第四季 4th Qua.	37	46,005,479	26	36,626,238
一一三年 2024	34	35,661,395	30	33,542,413
第一季 1st Qua.	34	35,661,395	30	33,542,413
較上期增減(%) VS. with Last Quarter	-8.11	-22.48	15.38	-8.42
較上年同期增減(%) VS. with Last Year	-2.86	167.21	3.45	230.55

資料來源：本部移民署。

說明：1. 本表資料109年以前係於每雙數月彙編。
2. 依「新住民發展基金補助作業要點」修訂申請時間，自110年起改為每季統計，爰各季資料不宜與109年雙數月資料比較。
3. 112年第2季申請案件因核定會議延至7月召開，相關數據併於112年第3季統計，不宜與上季、去年同期比較，第4季亦不宜與第3季比較。

TABLE 50. SUBSIDIES OF NEW IMMIGRANTS DEVELOPMENT FUND

中央政府 Central Government			
申請件數 Cases Applied	申請金額(元) Amount Applied (NT.\$)	核定件數 Cases Approved	核定金額(元) Amount Approved (NT.\$)
29	122,283,647	19	110,655,780
25	165,995,248	21	149,065,921
30	151,176,743	21	141,950,830
33	104,211,227	19	91,245,250
40	246,677,178	28	226,092,423
46	244,553,712	28	228,117,879
33	208,309,096	23	200,310,746
25	214,458,742	24	211,933,079
24	184,369,542	18	176,969,094
1	5,824,206	1	5,824,206
—	—	—	—
12	147,048,384	12	144,988,384
11	31,496,952	5	26,156,504
1	28,780,000	1	28,780,000
1	28,780,000	1	28,780,000
-90.91	-8.63	-80.00	10.03
—	394.14	—	394.14

Source : National Immigration Agency, MOI.

Note : 1. The figures are compiled bimonthly before 2020.

2. Due to the revision of the application time for "Operation Directions for Subsidies of the New Immigrant Development Fund", the figures have been compiled quarterly since 2021 and quarterly figures are not suitable for comparison with bimonthly figures before 2020.

3. Since the approval meeting was postponed to July, relevant data for the second quarter of 2023 are compiled in the third quarter of 2023 and not suitable for comparison with last quarter and last year. The last quarter of 2023 are not suitable for comparison with the third quarter.

表50. 新住民發展基金核定補助(續)

年 別 Year	地方政府 Local Government			
	申請件數 Cases Applied	申請金額(元) Amount Applied (NT.\$)	核定件數 Cases Approved	核定金額(元) Amount Approved (NT.\$)
一〇四年 2015	100	121,249,080	94	109,091,128
一〇五年 2016	128	142,233,877	109	123,099,428
一〇六年 2017	128	160,515,576	115	131,555,765
一〇七年 2018	164	166,562,197	144	137,399,168
一〇八年 2019	159	167,601,158	147	142,138,271
一〇九年 2020	175	166,347,651	172	145,934,616
一一〇年 2021	142	160,563,457	126	131,145,821
一一一年 2022	146	166,994,199	136	149,769,794
一一二年 2023	123	164,387,720	121	144,263,387
第一季 1st Qua.	14	2,725,481	14	2,148,781
第二季 2nd Qua.	—	—	—	—
第三季 3rd Qua.	102	157,132,023	100	137,626,390
第四季 4th Qua.	7	4,530,216	7	4,488,216
一一三年 2024	17	3,048,755	17	2,367,383
第一季 1st Qua.	17	3,048,755	17	2,367,383
較上期增減(%) VS. with Last Quarter	142.86	-32.70	142.86	-47.25
較上年同期增減(%) VS. with Last Year	21.43	11.86	21.43	10.17

TABLE 50. SUBSIDIES OF NEW IMMIGRANTS DEVELOPMENT FUND(CONT.)

民間團體 Non-governmental Associations			
申請件數 Cases Applied	申請金額(元) Amount Applied (NT.\$)	核定件數 Cases Approved	核定金額(元) Amount Approved (NT.\$)
290	80,614,627	155	27,500,315
136	61,091,165	52	19,551,168
118	62,962,785	70	18,501,265
93	32,057,252	57	14,055,846
96	44,119,537	63	20,252,421
106	58,424,892	76	24,413,690
145	69,235,194	78	34,029,788
79	33,675,204	60	20,712,044
86	52,888,916	66	23,599,992
20	4,795,907	14	2,174,414
—	—	—	—
47	38,114,698	38	15,444,060
19	9,978,311	14	5,981,518
16	3,832,640	12	2,395,030
16	3,832,640	12	2,395,030
-15.79	-61.59	-14.29	-59.96
-20.00	-20.09	-14.29	10.15

表51. 移民輔導成果

年(月)別 Year (Month)	諮詢服務 Service Manners (Person-times)					
	服務方式(人次) Service Manners (Person-times)			諮詢		
	合計 Total	現場 Counter	電話 Phone	合計 Total	居留定居 Residency	就業服務 Employment Services
一〇四年 2015	50,111	22,342	27,769	65,834	40,591	6,362
一〇五年 2016	46,168	19,203	26,965	66,222	39,071	3,997
一〇六年 2017	46,584	20,009	26,575	65,566	37,657	4,191
一〇七年 2018	52,363	20,278	32,085	74,110	44,446	4,973
一〇八年 2019	47,310	18,285	29,025	70,094	41,283	4,663
一〇九年 2020	34,181	11,424	22,757	49,784	31,147	2,327
一一〇年 2021	36,745	11,727	25,018	52,448	34,069	2,373
一一一年 2022	43,327	14,653	28,674	64,074	38,350	3,512
一一二年 2023	46,574	21,814	24,760	80,033	39,143	5,519
三月 Mar.	3,990	1,734	2,256	6,294	3,148	385
四月 Apr.	3,597	1,662	1,935	6,286	3,036	436
五月 May	3,762	1,741	2,021	6,390	3,128	430
六月 June	3,767	1,880	1,887	6,382	3,081	420
七月 July	3,937	1,920	2,017	6,823	3,315	458
八月 Aug.	4,114	2,019	2,095	7,236	3,505	542
九月 Sept.	4,087	1,940	2,147	7,125	3,558	530
十月 Oct.	4,211	2,116	2,095	7,885	3,520	623
十一月 Nov.	3,957	1,826	2,131	6,897	3,450	466
十二月 Dec.	3,850	1,726	2,124	6,689	3,397	442
一一三年 2024	11,213	5,399	5,814	20,142	9,569	1,718
一月 Jan.	3,970	2,030	1,940	7,130	3,199	716
二月 Feb.	3,565	1,674	1,891	6,490	3,126	530
三月 Mar.	3,678	1,695	1,983	6,522	3,244	472
較上月增減(%) VS. with Last Month	3.17	1.25	4.87	0.49	3.77	-10.94
較上年同月增減(%) VS. with Last Year	-7.82	-2.25	-12.10	3.62	3.05	22.60

資料來源：本部移民署。

TABLE 51. IMMIGRANT CONSULTATION AND ASSISTANCE

Consulting Services Consulting Items(Person-item-times)						
項 目 (人項次)						
人身安全 Personal Security	福利服務 Welfare Services	醫療衛生 Health Care	子女教養 Children Education	家庭關係 Family Relationship	法律資訊 Legal Info	其他 Others
1,749	6,751	3,215	959	1,318	1,748	3,141
1,558	8,491	5,659	730	1,268	1,499	3,949
1,853	7,685	6,712	760	1,375	1,757	3,576
1,841	7,775	6,918	1,121	1,796	1,735	3,505
1,462	7,253	6,463	1,330	1,681	1,790	4,169
848	4,788	3,999	483	718	1,372	4,102
930	5,448	3,826	568	754	1,446	3,034
1,506	7,256	5,517	979	1,051	1,923	3,980
2,862	10,227	8,720	1,764	1,936	3,707	6,155
157	884	664	138	150	270	498
206	821	657	162	170	274	524
219	789	699	138	148	280	559
218	810	740	139	153	276	545
263	863	771	151	170	314	518
274	909	814	144	170	334	544
296	875	717	144	170	360	475
388	1,007	906	221	226	435	559
272	841	725	131	147	317	548
266	815	711	91	111	338	518
806	2,514	2,356	340	401	925	1,513
317	889	863	124	144	347	531
279	867	687	140	158	313	390
210	758	806	76	99	265	592
-24.73	-12.57	17.32	-45.71	-37.34	-15.34	51.79
33.76	-14.25	21.39	-44.93	-34.00	-1.85	18.88

Source : National Immigration Agency, MOI.

表51. 移民輔導成果(續)

年(月)別 Year (Month)	轉介服務(人次)					
	合計 Total	外配家庭中心 Foreign Family Centers	社福中心 Social Welfare Centers	家暴中心 Domestic Violence Centers	衛生保健機構 Health Care Organizations	勞政機構 Labor Affairs Organizations
一〇四年 2015	868	326	15	56	57	167
一〇五年 2016	787	333	10	39	101	118
一〇六年 2017	897	419	20	57	111	113
一〇七年 2018	989	642	10	46	90	64
一〇八年 2019	985	699	28	18	74	51
一〇九年 2020	637	402	16	28	95	30
一一〇年 2021	527	229	26	14	126	61
一一一年 2022	683	247	11	13	214	129
一一二年 2023	840	442	10	11	180	134
三月 Mar.	77	33	2	—	17	15
四月 Apr.	50	32	—	—	11	4
五月 May	60	43	—	1	9	2
六月 June	78	44	2	1	15	12
七月 July	75	42	—	1	19	13
八月 Aug.	92	44	—	1	23	15
九月 Sept.	76	28	1	2	16	18
十月 Oct.	81	48	1	—	18	9
十一月 Nov.	76	31	1	—	20	16
十二月 Dec.	79	40	3	3	15	14
一一三年 2024	241	104	—	4	57	57
一月 Jan.	84	36	—	1	21	21
二月 Feb.	71	28	—	3	15	18
三月 Mar.	86	40	—	—	21	18
較上月增減(%) VS. with Last Month	21.13	42.86	--	-100.00	40.00	—
較上年同月增減(%) VS. with Last Year	11.69	21.21	-100.00	--	23.53	20.00

TABLE 51. IMMIGRANT CONSULTATION AND ASSISTANCE(CONT.)

Referral Services (Person-times)		關懷訪視(人次) Solicitous Phone Calls and Visits(Person-times)		
民間團體 Non-governmental Associations	其他單位 Others	合計 Total	電話關懷 Solicitous Phone Calls	家庭訪視 Family Visits
104	143	19,844	18,485	1,359
76	110	20,967	20,129	838
93	84	17,305	16,381	924
59	78	15,924	15,040	884
73	42	18,899	18,075	824
45	21	11,099	10,378	721
31	40	11,709	11,108	601
34	35	13,999	13,397	602
32	31	15,361	14,698	663
4	6	1,257	1,198	59
3	—	1,088	1,031	57
5	—	1,087	1,024	63
—	4	1,233	1,172	61
—	—	1,463	1,407	56
9	—	1,592	1,531	61
2	9	1,403	1,343	60
—	5	1,356	1,308	48
3	5	1,391	1,336	55
4	—	1,292	1,246	46
6	13	6,486	6,341	145
4	1	1,935	1,890	45
2	5	1,803	1,759	44
—	7	2,748	2,692	56
-100.00	40.00	52.41	53.04	27.27
-100.00	16.67	118.62	124.71	-5.08

表52. 消防安全設備查察處理

年(月)別 Year (Month)	年(月)底 列管家數 Supervised Houses	檢查情形 Inspection			複查情形 Recheck	
		檢查件次 Total Cases	合格件次 Qualified Cases	不合格 件次 Unqualified Cases	複查件次 Cases of Recheck	複查不 合格件次 Unquali- fied Cases
一〇四年 2015	211,200	317,309	270,620	46,689	46,506	2,178
一〇五年 2016	212,618	294,264	252,029	42,235	39,643	1,631
一〇六年 2017	217,989	298,220	259,150	39,070	40,006	1,610
一〇七年 2018	225,836	290,527	256,490	34,037	34,224	1,412
一〇八年 2019	231,039	313,890	271,701	42,189	39,620	1,453
一〇九年 2020	240,209	313,959	272,046	41,913	41,575	1,606
一一〇年 2021	245,498	267,624	234,408	33,216	33,073	1,439
一一一年 2022	258,301	286,220	249,447	36,773	35,721	1,754
一一二年 2023	266,513	259,796	230,888	28,908	31,012	1,764
四月 Apr.	262,329	17,103	15,075	2,028	2,140	141
五月 May	261,900	20,298	17,646	2,652	3,356	151
六月 June	264,379	21,238	18,847	2,391	2,299	159
七月 July	265,453	30,492	28,863	1,629	2,484	115
八月 Aug.	266,698	20,937	19,108	1,829	2,291	138
九月 Sept.	268,110	17,462	15,568	1,894	1,809	119
十月 Oct.	269,052	20,405	17,243	3,162	2,116	151
十一月 Nov.	266,892	24,582	21,415	3,167	2,539	107
十二月 Dec.	266,513	31,418	28,799	2,619	2,709	159
一一三年 2024	269,285	77,440	71,187	6,253	7,950	420
一月 Jan.	266,361	25,022	23,391	1,631	2,596	115
二月 Feb.	267,203	14,364	13,244	1,120	1,769	84
三月 Mar.	268,333	20,243	18,167	2,076	1,784	122
四月 Apr.	269,285	17,811	16,385	1,426	1,801	99
較上月增減(%) VS. with Last Month	0.35	-12.01	-9.81	-31.31	0.95	-18.85
較上年同月增減(%) VS. with Last Year	2.65	4.14	8.69	-29.68	-15.84	-29.79

資料來源：本部消防署。

TABLE 52. INSPECTION AND SUPERVISION OF FIRE SAFETY EQUIPMENT

違規處理情形		Handled Cases of Violation			罰鍰收繳情形		強制執行 件次 Cases of Compulsory Execution by the Court
限期改善 件次 Improved within a Time Limit	舉發件次 Reported	停業或 停止使用 件次 Forced Closure & Suspension of Building Usage	罰鍰(含連續處罰) Fines(Incl. Repeated Penalty)		Collected Fines		
			件次 Cases	金額(元) Amount(NT\$)	件次 Cases	金額(元) Amount(NT\$)	
44,511	2,177	18	1,493	25,613,000	1,358	19,889,618	659
40,604	1,631	24	1,203	21,202,000	1,183	18,915,034	262
37,460	1,610	26	1,197	20,894,900	1,245	18,005,562	317
32,623	1,412	38	1,169	22,000,000	1,299	18,838,722	330
40,736	1,453	17	1,173	23,077,000	1,250	22,017,725	299
40,303	1,606	42	1,396	25,569,000	1,375	23,559,199	209
31,775	1,441	7	1,139	20,990,400	1,169	19,969,460	203
35,019	1,754	30	1,842	23,165,825	1,777	21,782,160	239
27,144	1,764	31	1,484	27,350,740	1,617	27,094,198	346
1,887	141	—	146	2,194,900	123	1,793,541	17
2,501	151	4	129	2,159,000	179	2,272,168	49
2,232	159	3	158	2,781,000	140	2,327,012	43
1,514	115	2	77	1,543,000	138	2,442,713	21
1,691	138	6	126	2,469,000	128	2,455,076	25
1,775	119	—	74	1,682,000	105	1,755,869	15
3,011	151	4	126	2,735,000	125	2,752,553	18
3,060	107	—	106	2,506,000	120	2,549,286	5
2,460	159	—	109	2,551,000	123	2,589,327	9
5,829	425	7	428	16,340,000	454	9,335,917	77
1,515	116	5	120	3,503,000	95	1,832,298	23
1,036	84	—	91	2,199,000	158	2,475,767	12
1,954	122	—	95	3,406,000	113	2,770,015	27
1,324	103	2	122	7,232,000	88	2,257,837	15
-32.24	-15.57	--	28.42	112.33	-22.12	-18.49	-44.44
-29.84	-26.95	--	-16.44	229.49	-28.46	25.89	-11.76

Source : National Fire Agency, MOI.

表53. 火災次數—按起火處所分

TABLE 53. NUMBER OF FIRES - BY CAUGHT PLACE

單位：次

Unit : Times

年(月)別 Year (Month)	總計 Grand Total	客廳 Sitting Room	餐廳 Dining Room	臥房 Bed-Room	書房 Study Room	廚房 Cook-Room	浴廁 Bather	神明廳 Dei-fying Room	陽台 Piazza	庭院 Yard	辦公室 Office
一〇四年 2015	1,704	131	17	257	7	98	15	56	44	23	40
一〇五年 2016	1,856	147	24	315	10	146	17	59	39	21	32
一〇六年 2017	30,464	528	114	862	24	3,700	165	280	472	158	125
一〇七年 2018	27,922	498	115	801	21	3,700	119	255	505	123	122
一〇八年 2019	22,866	481	106	754	24	3,258	154	258	445	125	136
一〇九年 2020	22,248	460	82	716	18	2,731	145	230	378	112	132
一一〇年 2021	21,684	479	60	714	29	1,863	145	205	385	112	127
一一一年 2022	15,890	426	66	732	25	1,634	128	202	296	95	121
一一二年 2023	17,466	416	71	660	25	1,252	114	212	353	90	125
四月 Apr.	1,688	32	6	48	1	97	7	22	24	8	7
五月 May	1,120	39	8	63	3	119	11	23	37	5	8
六月 June	890	31	3	53	1	92	10	10	27	7	13
七月 July	1,133	41	5	54	4	103	11	16	27	10	11
八月 Aug.	897	33	4	60	4	103	9	13	31	6	16
九月 Sept.	938	29	2	51	2	102	3	13	25	11	10
十月 Oct.	1,064	33	6	47	2	95	13	18	40	7	11
十一月 Nov.	1,433	33	11	49	3	98	9	19	34	8	9
十二月 Dec.	1,233	29	5	53	1	109	6	16	25	4	18
一一三年 2024	7,550	136	26	267	2	429	35	76	123	37	35
一月 Jan.	1,478	36	8	79	—	118	8	19	34	9	9
二月 Feb.	1,933	46	6	74	1	99	12	23	33	13	6
三月 Mar.	2,497	35	6	55	1	108	9	17	32	8	9
四月 Apr.	1,642	19	6	59	—	104	6	17	24	7	11
較上月增減(%) VS. with Last Month	-34.24	-45.71	—	7.27	-100.00	-3.70	-33.33	—	-25.00	-12.50	22.22
較上年同月增減(%) VS. with Last Year	-2.73	-40.63	—	22.92	-100.00	7.22	-14.29	-22.73	—	-12.50	57.14

資料來源：本部消防署。
說明：106年1月起實施火災案件搶救出勤紀錄表，並修正火災統計範圍，火災次數細分為A1、A2及A3類。

教室 Class-Room	倉庫 Store-House	機房 Engine Room	攤位 Booth	工寮 Work-Shop	樓梯間 Stairs	電梯 Eleva-tor	管道間 Chan-nel	走廊 Aisle	停車場 Park	騎樓 Lobby	路邊 Road-Side	墓地 Grave-Yard	其他 Others
3	145	21	13	9	16	1	2	10	21	36	172	22	545
12	139	23	16	17	22	—	3	16	23	35	174	6	560
29	502	138	66	142	129	10	26	73	125	243	13,629	2,488	6,436
23	550	142	54	201	113	5	27	92	127	209	12,111	1,940	6,069
29	496	126	56	196	122	10	25	78	112	221	8,305	1,452	5,897
29	521	93	69	182	119	1	29	49	129	224	7,572	1,443	6,784
30	518	99	60	177	91	4	27	64	128	213	5,966	2,013	8,175
25	523	105	60	150	88	3	23	59	161	172	3,090	1,233	6,473
24	491	98	45	216	84	3	30	77	187	164	3,675	1,507	7,547
4	40	9	4	15	8	—	—	7	17	11	364	274	683
3	36	10	1	13	8	—	—	3	9	13	241	11	456
2	39	13	3	21	9	—	3	1	12	15	166	3	356
2	56	15	4	13	6	—	1	5	14	15	208	3	509
3	51	6	5	23	6	—	2	5	24	23	117	2	351
2	40	9	4	18	5	—	—	3	14	9	176	7	403
—	37	9	10	12	9	—	13	23	15	14	182	9	459
3	39	7	3	21	6	1	4	10	19	16	285	25	721
1	36	2	3	23	12	—	3	7	13	10	260	22	575
6	159	25	13	73	22	1	6	20	61	58	1,338	1,486	3,116
1	36	5	3	24	6	—	—	4	10	15	293	52	709
1	44	9	5	16	7	—	4	2	20	17	366	200	929
1	35	2	1	15	4	—	1	9	8	12	374	871	884
3	44	9	4	18	5	1	1	5	23	14	305	363	594
200.00	25.71	350.00	300.00	20.00	25.00	--	—	-44.44	187.50	16.67	-18.45	-58.32	-32.81
-25.00	10.00	—	—	20.00	-37.50	--	--	-28.57	35.29	27.27	-16.21	32.48	-13.03

Source : National Fire Agency, MOI.
Note : Since 2017, the range of fire statistics is changed. Fires are divided into 3 types, including A1, A2 and A3.

表54. 火災次數－按起火原因分

TABLE 54. NUMBER OF FIRES - BY CAUSE

單位：次

Unit : Times

年(月)別	總計	縱火	自殺	燈燭	爐火烹調	敬神掃墓祭祖	菸蒂	電氣因素	機械設備	玩火
Year (Month)	Grand Total	Arson	Commit Suicide	Lighting	Furnace & Cooking	Worshiping	Butt	Electricity	Machinery	Playing Fire
一〇四年 2015	1,704	268	21	18	72	45	147	582	29	13
一〇五年 2016	1,856	278	22	16	125	31	168	608	40	16
一〇六年 2017	30,464	323	72	67	3,659	1,936	1,461	3,433	468	57
一〇七年 2018	27,922	285	64	51	3,591	1,604	1,530	2,971	365	39
一〇八年 2019	22,866	350	65	45	3,113	939	1,832	3,042	275	45
一〇九年 2020	22,248	285	61	42	2,593	878	1,437	2,873	259	41
一一〇年 2021	21,684	285	52	53	1,754	1,515	1,647	2,904	246	25
一一一年 2022	15,890	254	76	42	1,496	997	1,483	2,890	196	32
一一二年 2023	17,466	276	66	39	1,104	1,247	1,994	2,676	152	33
四月 Apr.	1,688	33	8	4	88	245	235	198	8	1
五月 May	1,120	20	3	4	101	24	130	221	15	1
六月 June	890	14	4	2	82	13	83	234	8	4
七月 July	1,133	25	6	2	85	15	113	268	10	2
八月 Aug.	897	19	5	—	92	20	71	266	14	2
九月 Sept.	938	19	5	3	83	19	80	235	14	1
十月 Oct.	1,064	30	2	4	84	15	81	217	12	3
十一月 Nov.	1,433	29	7	4	79	22	120	208	18	2
十二月 Dec.	1,233	13	2	4	99	18	115	205	16	7
一一三年 2024	7,550	84	26	17	396	1,265	659	867	68	12
一月 Jan.	1,478	28	8	4	106	32	133	220	15	5
二月 Feb.	1,933	21	9	7	97	155	205	233	17	1
三月 Mar.	2,497	22	5	4	100	760	185	186	22	2
四月 Apr.	1,642	13	4	2	93	318	136	228	14	4
較上月增減(%) VS. with Last Month	-34.24	-40.91	-20.00	-50.00	-7.00	-58.16	-26.49	22.58	-36.36	100.00
較上年同月增減(%) VS. with Last Year	-2.73	-60.61	-50.00	-50.00	5.68	29.80	-42.13	15.15	75.00	300.00

烤火	施工不慎	易燃品	瓦斯	化學	燃放	交通	天然	遺留	原因	因燃燒	其他
Roasting	Negligence of Construction	Inflammable	Leaked Gas	Chemical	Firecracker	Traffic Accident	Natural Disaster	Ember	Unknown	Burning weed, garbage	Others
4	38	8	28	5	27	18	2	—	17	—	362
4	51	10	25	10	22	23	2	142	24	—	239
28	272	32	98	24	181	121	19	5,810	19	—	12,384
24	283	26	88	19	229	91	7	6,353	32	—	10,270
17	257	17	105	17	144	89	5	3,880	31	—	8,598
13	270	29	88	16	165	95	3	3,305	23	—	9,772
21	199	48	70	17	154	100	10	2,694	23	8,059	1,808
19	187	25	76	19	127	84	3	2,036	23	4,385	1,440
16	174	18	111	15	159	97	4	2,504	44	5,374	1,363
1	9	1	6	1	13	8	—	330	5	389	105
2	10	—	10	1	9	12	3	200	3	255	96
—	19	4	21	—	3	5	—	97	2	185	110
—	11	4	6	1	6	9	—	122	1	320	127
1	9	2	6	4	2	10	1	94	1	184	94
1	8	—	8	—	3	2	—	129	—	216	112
1	17	—	9	4	5	4	—	175	6	296	99
1	28	—	9	1	5	11	—	219	2	575	93
1	21	1	6	1	6	10	—	199	4	418	87
2	49	4	27	4	154	38	3	1,047	16	2,396	416
2	14	2	8	2	32	11	—	230	—	530	96
—	6	1	4	1	99	10	—	273	10	672	112
—	18	1	8	—	11	8	1	299	4	771	90
—	11	—	7	1	12	9	2	245	2	423	118
--	-38.89	-100.00	-12.50	--	9.09	12.50	100.00	-18.06	-50.00	-45.14	31.11
-100.00	22.22	-100.00	16.67	—	-7.69	12.50	--	-25.76	-60.00	8.74	12.38

資料來源：本部消防署。

Source : National Fire Agency, MOI.

說明：1. 104年以前，「縱火」為「人為縱火」、「電氣因素」為「電氣設備」，「其他」包含「遺留火種」。

Note : 1. Before 2015, the figures of "Others" included "Ember".

2. 106年1月起實施火災案件搶救出勤紀錄表，並修正火災統計範圍，火災次數細分為A1、A2及A3類。

2. Since 2017, the range of fire statistics is changed. Fires are divided into 3 types, including A1, A2 and A3.
3. The figures of "Ember" was separated counts from "Others" since 2016, the figures of "Burning weed, garbage" was separated counts from "Others" since 2021.

3. 105年起「其他」之「遺留火種」單獨增列，110年起「因燃燒雜草、垃圾」單獨增列。

表55. 火災次數—按類別及時間分

單位：次

年(月)別 Year (Month)	火災次數 No.of Fires			火災分類 By Classification			
	A1	A2	A3	建築物 Buildings	森林 森 田 林 野 Forests & Fields	車輛 Vehicle	船舶 Ship
一〇四年 2015	1,704	—	—	1,242	60	234	10
一〇五年 2016	1,856	—	—	1,424	24	248	14
一〇六年 2017	143	1,429	28,892	9,094	13,241	1,506	40
一〇七年 2018	125	1,309	26,488	8,765	9,289	1,343	36
一〇八年 2019	116	1,289	21,461	8,003	4,443	1,309	26
一〇九年 2020	128	1,010	21,110	7,023	3,589	1,417	36
一一〇年 2021	115	940	20,629	5,994	3,193	1,378	21
一一一年 2022	123	853	14,914	5,512	2,021	1,315	19
一一二年 2023	150	909	16,407	5,045	2,584	1,303	22
四月 Apr.	13	89	1,586	384	339	118	—
五月 May	8	61	1,051	436	138	97	1
六月 June	13	54	823	397	65	111	—
七月 July	15	74	1,044	446	127	120	—
八月 Aug.	9	56	832	446	65	101	2
九月 Sept.	11	57	870	388	101	116	6
十月 Oct.	8	71	985	409	132	113	1
十一月 Nov.	14	85	1,334	427	255	98	3
十二月 Dec.	12	63	1,158	399	176	95	2
一一三年 2024	50	326	7,174	1,716	1,346	432	8
一月 Jan.	13	75	1,390	449	226	108	3
二月 Feb.	15	108	1,810	468	382	118	2
三月 Mar.	11	83	2,403	390	508	97	2
四月 Apr.	11	60	1,571	409	230	109	1
較上月增減(%) VS. with Last Month	—	-27.71	-34.62	4.87	-54.72	12.37	-50.00
較上年同月增減(%) VS. with Last Year	-15.38	-32.58	-0.95	6.51	-32.15	-7.63	--

資料來源：本部消防署。

說明：火災次數106年以前依據「火災成災標準及認定標準」公布，火災統計自106年起變更統計範圍，將火災次數細分為A1、A2及A3類，其中A1類係指造成人員死亡之火災案件；A2類指造成人員受傷、涉及糾紛、縱火案件或起火原因待查之火災案件；A3類指非屬A1、A2類，由分隊填具「火災案件搶救出動紀錄表」完成者。

TABLE 55. NUMBER OF FIRES - BY CLASSIFICATION AND FIRE TIME

Unit : Times

航空器 Aircraft	其他 Others	起火時間 By Fire Time								
		0~3時 0~3 O'clock	3~6時 3~6 O'clock	6~9時 6~9 O'clock	9~12時 9~12 O'clock	12~15時 12~15 O'clock	15~18時 15~18 O'clock	18~21時 18~21 O'clock	21~24時 21~24 O'clock	
—	158	209	198	154	248	276	214	233	172	
1	145	230	188	205	261	272	278	219	203	
—	6,583	1,522	1,028	2,107	5,636	6,483	6,636	4,489	2,563	
—	8,489	1,390	967	1,890	5,229	5,962	6,168	3,995	2,321	
—	9,085	1,303	859	1,635	4,154	4,823	4,877	3,301	1,914	
—	10,183	1,233	846	1,569	4,122	4,673	4,707	3,168	1,930	
—	11,098	1,129	859	1,525	4,087	4,698	4,538	3,070	1,778	
—	7,023	970	728	1,139	2,899	3,197	3,252	2,293	1,412	
2	8,510	972	746	1,158	3,306	3,747	3,637	2,415	1,485	
—	847	91	63	104	365	392	346	208	119	
—	448	75	52	83	195	197	214	196	108	
—	317	68	63	68	145	167	134	123	122	
—	440	88	72	85	188	200	181	205	114	
—	283	54	48	70	135	148	191	144	107	
—	327	66	40	87	149	152	187	157	100	
—	409	84	52	75	182	193	199	173	106	
—	650	84	68	106	248	291	333	189	114	
1	560	74	66	96	206	254	268	139	130	
—	4,048	356	250	446	1,676	1,815	1,575	929	503	
—	692	110	65	88	211	330	366	199	109	
—	963	94	71	96	337	462	427	288	158	
—	1,500	82	53	140	714	651	473	250	134	
—	893	70	61	122	414	372	309	192	102	
--	-40.47	-14.63	15.09	-12.86	-42.02	-42.86	-34.67	-23.20	-23.88	
--	5.43	-23.08	-3.17	17.31	13.42	-5.10	-10.69	-7.69	-14.29	

Source : National Fire Agency, MOI.

Note : Since 2017, the range of fire statistics is changed. Fires are divided into 3 types. A1 indicates that someone dies in the fire. A2 indicates that someone injures in the fire or that the caution of fire is man-made, disputation or having to be investigated. A3 indicates that the fire doesn't include in A1 or A2 and that fire-fighters write attendance record of the fire.

表56. 火災死傷人數及財物損失

TABLE 56. LOSSES OF FIRE DISASTERS

年(月)別 Year (Month)	死亡人數按原因分 (人) Fire Death by Cause (Persons)							
	合計 Total	不含自殺 Suicide not Included	自殺 Suicide by Self- Burning	火焰 灼燒 Burnt	有害 氣體 Harm- ful Gas	跳樓 Jump from Building	外物 擊中 Hit by Articles	其他 Others
一〇四年 2015	850	—	710	101	5	1	33	
一〇五年 2016	430	409	21	200	177	1	9	22
一〇六年 2017	480	430	50	222	174	2	6	26
一〇七年 2018	463	420	43	180	166	5	3	66
一〇八年 2019	628	583	45	220	282	11	3	67
一〇九年 2020	625	582	43	192	321	11	4	54
一一〇年 2021	192	166	26	48	111	3	1	3
一一一年 2022	152	111	41	46	61	—	—	4
一一二年 2023	193	153	40	44	92	—	—	17
四月 Apr.	25	21	4	2	19	—	—	—
五月 May	8	6	2	1	4	—	—	1
六月 June	14	12	2	6	4	—	—	2
七月 July	17	15	2	7	8	—	—	—
八月 Aug.	11	7	4	2	5	—	—	—
九月 Sept.	20	16	4	2	4	—	—	10
十月 Oct.	10	9	1	1	8	—	—	—
十一月 Nov.	21	17	4	5	12	—	—	—
十二月 Dec.	13	11	2	4	7	—	—	—
一一三年 2024	61	49	12	22	26	—	—	1
一月 Jan.	16	13	3	6	7	—	—	—
二月 Feb.	19	16	3	6	9	—	—	1
三月 Mar.	13	9	4	3	6	—	—	—
四月 Apr.	13	11	2	7	4	—	—	—
較上月增減(%) VS. with Last Month	—	22.22	-50.00	133.33	-33.33	--	--	--
較上年同月增減(%) VS. with Last Year	-48.00	-47.62	-50.00	250.00	-78.95	--	--	--

資料來源：本部消防署。
 說明：1. 104年6月，新北市八仙樂園粉塵暴燃共造成499人傷亡。
 2. 106年起新增火災A3類，納入較輕微火災之統計，致部份統計項目與上年同期比較差異較大。
 3. 110年起火災死傷原因分開列計。

合計 Total	受傷人數按原因分 (人) Fire Injury by Cause (Persons)						
	不含自殺 Suicide not Included	自殺 Suicide by Self- Burning	火焰 灼燒 Burnt	有害 氣體 Harm- ful Gas	跳樓 Jump from Building	外物 擊中 Hit by Articles	其他 Others
—	—	—	—	—	—	—	—
—	—	—	—	—	—	—	—
—	—	—	—	—	—	—	—
—	—	—	—	—	—	—	—
—	—	—	—	—	—	—	—
—	—	—	—	—	—	—	—
304	301	3	84	184	1	—	32
194	184	10	72	72	2	5	33
363	359	4	91	117	1	—	150
38	38	—	9	27	—	—	2
13	12	1	6	5	—	—	1
30	30	—	11	15	—	—	4
14	14	—	4	4	—	—	6
21	21	—	6	10	—	—	5
124	124	—	2	3	—	—	119
10	10	—	3	5	—	—	2
27	25	2	14	7	—	—	4
35	35	—	10	20	—	—	5
103	101	2	32	55	—	4	10
20	20	—	11	8	—	—	1
25	25	—	2	20	—	—	3
21	21	—	11	7	—	—	3
37	35	2	8	20	—	4	3
76.19	66.67	--	-27.27	185.71	--	--	—
-2.63	-7.89	--	-11.11	-25.93	--	--	50.00

Source : National Fire Agency, MOI.
 Note : 1. 499 people were injured or dead in a dust explosion at Formosa Fun Coast in New Taipei City in June 2015.
 2. Some numbers vs. with last year are larger because of including A3 since 2017.
 3. The causes of fire deaths and injuries were separately counted since 2021.

表56. 火災死傷人數及財物損失 (續)

年(月)別 Year (Month)	被毀損 房屋數 (間) Burnout & Damaged Houses	被毀損車輛數(輛) Burn-out & Damaged Vehicles			
		合計 Total	大型車 Heavy	小型車 Light	特種車 Special Constructed
一〇四年 2015	1,477	802	65	372	9
一〇五年 2016	1,568	836	27	310	10
一〇六年 2017	5,614	2,060	138	1,170	37
一〇七年 2018	5,302	1,920	150	1,002	46
一〇八年 2019	4,339	1,796	168	936	43
一〇九年 2020	4,011	2,095	184	1,075	61
一一〇年 2021	4,206	2,229	158	955	72
一一一年 2022	3,891	1,909	157	1,046	101
一一二年 2023	3,849	1,992	146	1,020	40
四月 Apr.	307	232	8	149	2
五月 May	293	127	5	68	1
六月 June	288	124	17	65	4
七月 July	369	166	12	89	7
八月 Aug.	314	186	10	78	10
九月 Sept.	291	143	14	72	2
十月 Oct.	306	206	22	88	3
十一月 Nov.	369	186	12	69	3
十二月 Dec.	341	145	11	77	3
一一三年 2024	1,263	621	40	304	23
一月 Jan.	328	147	13	72	7
二月 Feb.	336	201	7	80	5
三月 Mar.	300	138	11	70	8
四月 Apr.	299	135	9	82	3
較上月增減(%) VS. with Last Month	-0.33	-2.17	-18.18	17.14	-62.50
較上年同月增減(%) VS. with Last Year	-2.61	-41.81	12.50	-44.97	50.00

資料來源：本部消防署。
 說明：1. 104年6月，新北市八仙樂園粉塵暴燃共造成499人傷亡。
 2. 106年起新增火災A3類，納入較輕微火災之統計，致部份統計項目與上年同期比較差異較大。
 3. 110年起火災死傷原因分開列計。

TABLE 56. LOSSES OF FIRE DISASTERS(CONT.)

Burn-out & Damaged Vehicles		財物損失估價(千元) Estimated Losses(\$1,000)		
機車 Motorcycle	其他 Others	合計 Total	房屋 Houses	其他財物 Others
279	77	530,563	199,497	331,066
456	33	458,513	128,529	329,984
516	199	691,284	203,251	488,033
629	93	595,925	186,965	408,960
578	71	1,442,205	757,767	684,438
635	140	640,718	166,032	474,686
680	364	356,205	94,424	261,781
462	143	427,771	101,866	325,905
520	266	615,065	156,061	459,004
57	16	102,987	37,324	65,663
34	19	30,065	16,776	13,289
21	17	22,408	4,377	18,031
37	21	35,787	10,390	25,397
49	39	48,417	6,245	42,172
45	10	71,883	23,422	48,461
56	37	24,354	5,348	19,006
78	24	44,887	11,789	33,098
50	4	112,012	10,471	101,541
208	46	182,689	59,312	123,377
43	12	30,331	6,503	23,828
101	8	33,772	8,042	25,730
40	9	39,861	8,564	31,297
24	17	78,725	36,203	42,522
-40.00	88.89	97.50	322.73	35.87
-57.89	6.25	-23.56	-3.00	-35.24

Source : National Fire Agency, MOI.
 Note : 1. 499 people were injured or dead in a dust explosion at Formosa Fun Coast in New Taipei City in June 2015.
 2. Some numbers vs. with last year are larger because of including A3 since 2017.
 3. The causes of fire deaths and injuries were separately counted since 2021.

表57. 起火建築物

TABLE 57. NUMBER OF FIRES OF CAUGHT BUILDINGS

單位：次

Unit: Times

年(月)別 Year (Month)	建築物 起火 總次數 Caught Buildings	按建築物高度分 By Story				按建築物類別分			
		一層至 五層 1-5 Stories	六層至 十二層 6-12 Stories	十三層 至十九 層 13-19 Stories	二十層 以上 20 Stories & Over	獨立 住宅 Stand- alone Dwelling	集 合 住 宅 Group Dwelling	辦 公 建 築 Office Building	商 業 建 築 Business Building
一〇四年 2015	1,242	1,104	108	26	4	530	228	24	83
一〇五年 2016	1,424	1,219	161	36	8	615	327	19	73
一〇六年 2017	9,094	7,166	1,342	475	111	3,365	3,651	122	336
一〇七年 2018	8,765	6,910	1,236	498	121	3,057	3,614	119	265
一〇八年 2019	8,003	6,233	1,179	482	109	2,900	3,266	120	250
一〇九年 2020	7,023	5,595	1,010	338	80	2,583	2,626	118	242

By Classification			按建築物用途分 By Use						
複 合 建 築 Com- pound	工 廠 及 倉 庫 Factory & Warehouse	其 他 Others	住 宅 Dwelling	營 業 場 所 Business Space	作 業 場 所 Operating Space	倉 庫 Ware- house	空 屋 或 修 建 中 Vacancy or Repairing	公 共 設 施 Public Facilities	其 他 Others
25	267	85	690	153	178	105	29	19	68
23	261	106	854	168	162	95	37	18	90
102	1,013	505	6,405	1,019	671	351	208	90	350
118	1,031	561	6,151	934	661	403	181	80	355
94	926	447	5,594	942	551	392	126	99	299
68	905	481	4,648	897	527	372	172	94	313

資料來源：本部消防署。

說明：建築物起火總次數因106年起變更統計範圍，致數字較105年增加許多。依「各類場所消防安全設備設置標準」規定及現況，「按建築物高度分」類別自110年起更改為5層以下、6至10層、11至20層、21至30層及31層以上。

Source: National Fire Agency, MOI.

Note: The total number of the fire buildings fluctuated much more because statistical regions changed in 2017. The category of "by story" has been changed to 1-5, 6-10, 11-20, 21-30, and 31 stories & over since 2021.

表57. 起火建築物(續)

單位：次

年(月)別 Year (Month)	建築物 起火 總次數 Caught Buildings	按建築物高度分 By Story					按建築物類別分			
		五層以下 1-5 Stories	六至十層 6-10 Stories	十一至二十層 11-20 Stories	二十一至三十層 21-30 Stories	三十一層以上 31 Stories & Over	獨立住宅 Stand-alone Dwelling	集合住宅 Group Dwelling	辦公建築 Office Building	
一一〇年 2021	5,994	4,735	622	585	45	7	2,125	2,211	101	
一一一年 2022	5,512	4,391	582	486	38	15	2,030	1,987	115	
一一二年 2023	5,045	4,035	503	439	60	8	1,857	1,671	91	
四月 Apr.	384	318	31	31	3	1	145	115	3	
五月 May	436	347	40	45	3	1	156	169	9	
六月 June	397	305	50	39	3	—	139	135	14	
七月 July	446	358	47	30	11	—	178	132	11	
八月 Aug.	446	347	51	42	5	1	161	143	6	
九月 Sept.	388	310	41	33	3	1	135	128	9	
十月 Oct.	409	328	39	41	1	—	149	121	9	
十一月 Nov.	427	344	36	38	8	1	171	125	8	
十二月 Dec.	399	316	40	41	2	—	129	147	7	
一一三年 2024	1,716	1,370	193	132	20	1	687	578	27	
一月 Jan.	449	373	43	27	5	1	191	152	12	
二月 Feb.	468	372	58	32	6	—	192	154	3	
三月 Mar.	390	314	35	37	4	—	156	131	8	
四月 Apr.	409	311	57	36	5	—	148	141	4	
較上月增減(%) VS. with Last Month	4.87	-0.96	62.86	-2.70	25.00	--	-5.13	7.63	-50.00	
較上年同月增減(%) VS. with Last Year	6.51	-2.20	83.87	16.13	66.67	-100.00	2.07	22.61	33.33	

TABLE 57. NUMBER OF FIRES OF CAUGHT BUILDINGS(CONT.)

Unit : Times

By Classification				按建築物用途分 By Use						
商業建築 Business Building	複合建築 Com- pound	工廠及倉庫 Factory & Warehouse	其他 Others	住宅 Dwelling	營業場所 Business Space	作業場所 Operating Space	倉庫 Ware- house	空屋或 修繕中 Vacancy or Repairing	公設 Public Facilities	其他 Others
221	78	882	376	3,854	806	485	395	129	77	248
203	78	743	356	3,603	709	411	371	129	78	211
221	113	753	339	3,078	740	434	354	144	89	206
18	13	66	24	231	59	35	28	8	5	18
16	11	52	23	290	61	27	23	12	6	17
22	9	53	25	234	64	36	27	13	8	15
21	8	73	23	268	69	41	38	8	8	14
20	13	75	28	268	59	41	43	12	9	14
20	4	65	27	224	61	39	30	16	4	14
17	12	69	32	229	71	42	25	10	14	18
22	12	63	26	251	71	30	27	17	9	22
17	8	66	25	247	48	38	30	12	11	13
65	32	224	103	1,114	227	115	114	47	37	62
14	7	49	24	291	66	26	25	14	10	17
14	12	65	28	323	43	33	34	8	8	19
17	5	52	21	247	60	26	26	15	7	9
20	8	58	30	253	58	30	29	10	12	17
17.65	60.00	11.54	42.86	2.43	-3.33	15.38	11.54	-33.33	71.43	88.89
11.11	-38.46	-12.12	25.00	9.52	-1.69	-14.29	3.57	25.00	140.00	-5.56

表58. 火災出動人員、車輛及其他裝備

TABLE 58. FIRE SERVICES AND CALL FREQUENCY

年(月)別 Year (Month)	出動人次(人次) Person-Times of Attendance				救出人數 (人) No. of People Rescued (Persons)	消 雲梯 消防車 Ladder
	合計 Total	消防人員 Fire Fighters	義消人員 Volunteer Fire Fighters	其他 Others		
一〇四年 2015	587,599	489,418	68,595	29,586	569	10,940
一〇五年 2016	476,666	420,703	43,756	12,207	494	10,255
一〇六年 2017	571,358	495,086	53,770	22,502	968	10,812
一〇七年 2018	563,457	501,080	47,700	14,677	1,390	10,815
一〇八年 2019	541,241	485,321	40,518	15,402	1,743	10,090
一〇九年 2020	572,241	525,071	42,634	4,536	2,782	10,466
一一〇年 2021	601,155	558,242	39,384	3,529	1,997	10,364
一一一年 2022	520,347	487,824	29,393	3,130	2,197	10,422
一一二年 2023	547,364	502,559	42,334	2,471	2,391	10,193
四月 Apr.	48,341	43,832	4,394	115	124	787
五月 May	39,974	37,016	2,853	105	211	985
六月 June	37,671	34,976	2,399	296	67	824
七月 July	43,795	40,043	3,607	145	100	871
八月 Aug.	36,223	33,639	2,458	126	476	790
九月 Sept.	37,435	34,989	2,332	114	280	815
十月 Oct.	38,060	35,273	2,664	123	305	759
十一月 Nov.	45,062	41,596	3,313	153	96	801
十二月 Dec.	43,366	40,724	2,448	194	113	807
一一三年 2024	196,958	179,444	16,656	858	675	2,990
一月 Jan.	44,298	41,004	3,000	294	341	789
二月 Feb.	51,964	47,535	4,257	172	136	815
三月 Mar.	54,855	49,566	5,037	252	100	670
四月 Apr.	45,841	41,339	4,362	140	98	716
較上月增減(%) VS. with Last Month	-16.43	-16.60	-13.40	-44.44	-2.00	6.87
較上年同月增減(%) VS. with Last Year	-5.17	-5.69	-0.73	21.74	-20.97	-9.02

資料來源：本部消防署。

防車(車次) Fire Engines (Times)			救災車(車次) Rescue Cars (Times)				救護車 (車次) Ambulances (Times)	消防勤務 車、艇、 直升機及 其他裝備 (車次) Others (Times)
化學 消防車 Chemical Fire Engines	水箱、水 庫超高压 消防車 Tanker, Heavy Tanker & Super- high Presser	其他(泡 沫、幫浦)消防車 Others	救 助 器材車 Rescue Fire Engines	照明車 Lighting Vehicles	消防 警備車 Fire Guard Cars	其他 救災車 Other Rescue Cars		
4,384	133,836	1,218	5,092	190	1,215	5,915	31,341	1,172
4,415	110,370	768	4,248	120	1,322	4,928	27,765	2,620
5,564	135,153	1,128	4,727	202	1,684	5,198	28,720	4,623
5,458	136,495	1,949	4,691	94	1,808	4,866	28,309	6,196
4,865	133,512	1,229	4,678	166	1,893	4,756	25,738	6,693
5,410	148,246	1,441	4,528	161	3,636	8,209	27,260	4,253
6,090	159,784	1,351	5,009	129	3,577	9,274	26,450	2,779
5,473	136,042	763	4,370	257	2,971	9,557	25,288	2,658
6,172	150,996	904	4,238	143	3,415	10,586	26,492	3,605
479	13,411	66	325	14	347	935	2,466	335
404	10,771	50	356	8	198	815	2,088	215
365	9,912	26	318	10	206	779	2,020	177
379	11,747	42	392	15	233	902	2,245	253
552	9,610	31	286	17	184	800	2,041	191
565	9,961	38	304	14	196	847	2,117	299
539	10,496	39	308	9	140	782	2,012	226
500	12,912	60	359	5	288	930	2,139	204
459	12,107	68	360	14	207	963	2,233	215
2,402	55,588	453	1,407	34	1,247	3,488	8,864	1,299
650	12,424	71	374	15	205	791	2,229	273
526	14,363	164	372	8	340	953	2,299	271
587	16,194	152	325	5	504	808	2,233	437
639	12,607	66	336	6	198	936	2,103	318
8.86	-22.15	-56.58	3.38	20.00	-60.71	15.84	-5.82	-27.23
33.40	-6.00	-	3.38	-57.14	-42.94	0.11	-14.72	-5.07

Source : National Fire Agency, MOI.

表59. 消防緊急救護服務

TABLE 59. EMERGENCY MEDICAL SERVICES

年 (月) 別 Year (Month)	救護出動次數 Times of Call Volume (Times)					急救送醫人次 Times of Person Rescued in Emergency (2)													
	合計 Total	送醫 次數 Send to Hospital	未接 觸 Not encoun- tered	有接觸 未運送 Encountered but not transported	出動 待命 On duty and standby	合計 Total	非創傷類												
							小計 Subtotal	急病 Acute Disease	路倒 Falling on Road	孕婦 急產 In Urgent Labor									
一〇四年 2015	1,100,264	853,534		246,730	891,562	435,919	304,795	14,385	2,534										
一〇五年 2016	1,117,523	871,148		246,375	906,603	454,029	324,442	13,708	2,506										
一〇六年 2017	1,100,323	857,844		242,479	891,508	439,554	320,221	12,504	2,082										
一〇七年 2018	1,101,350	860,612		240,738	897,081	439,707	323,111	11,146	1,832										
一〇八年 2019	1,118,439	873,585		244,854	905,951	450,829	331,943	10,470	1,893										
一〇九年 2020	1,126,486	862,834		263,652	891,117	435,999	314,581	9,270	1,781										
一一〇年 2021	1,135,845	856,830		279,015	881,766	461,673	327,017	9,333	1,765										
一一一年 2022	1,307,596	999,944	59,640	225,606	22,406	1,034,185	592,927	379,680	10,753	1,946									
一一二年 2023	1,310,584	996,259	62,314	227,196	24,815	1,022,159	558,483	402,268	10,969	1,861									
四月 Apr.	101,672	77,132	4,740	17,906	1,894	79,265	42,814	30,634	865	146									
五月 May	111,786	85,785	5,216	18,825	1,960	87,741	48,735	35,866	946	145									
六月 June	114,696	88,219	5,487	18,935	2,055	90,629	51,279	38,033	1,007	146									
七月 July	113,667	86,265	5,652	19,686	2,064	88,549	49,414	36,289	991	134									
八月 Aug.	108,286	82,486	5,262	18,528	2,010	84,570	45,571	33,288	944	152									
九月 Sept.	104,092	78,894	5,140	17,962	2,096	80,936	43,648	31,621	879	172									
十月 Oct.	106,176	81,017	4,995	18,161	2,003	83,189	44,421	32,231	832	162									
十一月 Nov.	106,134	80,270	5,083	18,737	2,044	82,267	42,647	30,903	831	167									
十二月 Dec.	112,626	84,525	5,445	20,347	2,309	86,416	46,311	33,530	948	160									
一一三年 2024	438,036	331,290	20,955	76,999	8,792	339,013	186,541	135,849	3,612	630									
一月 Jan.	116,509	87,763	5,686	20,814	2,246	89,909	49,140	35,836	930	161									
二月 Feb.	107,364	80,988	5,094	19,032	2,250	82,826	46,370	33,738	872	155									
三月 Mar.	109,707	82,916	5,140	19,403	2,248	84,719	46,630	33,870	944	165									
四月 Apr.	104,456	79,623	5,035	17,750	2,048	81,559	44,401	32,405	866	149									
較上月增減 (%) VS. with Last Month	-4.79	-3.97	-2.04	-8.52	-8.90	-3.73	-4.78	-4.33	-8.26	-9.70									
較上年同月增減 (%) VS. with Last Year	2.74	3.23	6.22	-0.87	8.13	2.89	3.71	5.78	0.12	2.05									

資料來源：本部消防署。
 1. 配合救護紀錄表修訂，109年起「溺水」由「非創傷類」調整至「創傷類」。
 2. 109年起急救救護服務新增實務常見之「摔跌傷」統計項目包含於「其他」。
 3. 自111年起，將未送醫次數分成「未接觸」、「有接觸未運送」及「出動待命」。

Times of Person Rescued in Emergency (2)												
Non-Trauma				創傷類 Trauma					其他 Others			
疑似毒藥物與 一氧化碳中毒 Suspected Toxicant/ Drug/Carbon Monoxide Poisoning	其他 Others	小計 Subtotal	一般 外傷 General Trauma	溺水 Drowned	墜落 傷 Tumbling	穿刺 傷 Piercing	車禍 受傷 Injured in a Traffic Accident	電擊傷 Wounded by Electric Shock	其他 Others	小計 Subtotal	一般 外傷 General Trauma	溺水 Drowned
	5,667	108,538	455,643	76,338	330	11,924	835	337,818	142	28,256		
	6,036	107,337	452,574	79,311	310	13,413	741	331,082	140	27,577		
	5,485	99,262	451,954	78,915	278	12,715	723	330,725	191	28,407		
	5,696	97,922	457,374	83,997	226	12,676	666	331,341	131	28,337		
	4,935	101,588	455,122	88,520	247	13,644	607	323,321	134	28,649		
	5,195	105,172	455,118	49,426	393	8,654	748	315,190	118	80,589		
	5,055	118,503	420,093	38,888	207	6,410	729	282,977	127	90,755		
	4,857	195,691	441,258	42,887	216	5,927	691	291,256	99	100,182		
	4,939	138,446	463,676	44,828	206	6,059	688	299,888	100	111,907		
	416	10,753	36,451	3,610	16	506	56	23,797	9	8,457		
	446	11,332	39,006	3,943	14	547	73	25,391	13	9,025		
	390	11,703	39,350	4,073	29	498	59	25,393	7	9,291		
	476	11,524	39,135	3,981	31	566	63	24,915	14	9,565		
	446	10,741	38,999	3,896	27	566	59	25,029	16	9,406		
	405	10,571	37,288	3,733	18	517	53	23,716	10	9,241		
	449	10,747	38,768	3,685	19	521	63	24,943	8	9,529		
	352	10,394	39,620	3,404	14	489	56	26,129	5	9,523		
	381	11,292	40,105	3,480	10	466	65	25,844	9	10,231		
	1,588	44,862	152,472	14,241	52	1,896	209	96,978	28	39,068		
	378	11,835	40,769	3,635	9	465	46	26,128	5	10,481		
	380	11,225	36,456	3,451	17	451	53	22,648	3	9,833		
	403	11,248	38,089	3,467	14	509	43	24,388	13	9,655		
	427	10,554	37,158	3,688	12	471	67	23,814	7	9,099		
	5.96	-6.17	-2.44	6.37	-14.29	-7.47	55.81	-2.35	-46.15	-5.76		
	2.64	-1.85	1.94	2.16	-25.00	-6.92	19.64	0.07	-22.22	7.59		

Source: National Fire Agency, MOI.
 1. The "Drowned" are classified to trauma treatments from January, 2020.
 2. The figures of "Others" includes "Tripped over" from January, 2020.
 3. The figures of Without Sending to Hospital has been divided into "No Contact", "Contact Without Transport" and "Standby on Scene" since 2022.

表60. 消防緊急救護急救處置

單位：次

年(月)別 Year (Month)	呼吸道處置 Respiratory Passages Treatments					創傷處置			
	抽吸 Aspirate	鼻管 Given Oxygen from Nose	面罩 Given Oxygen from Mask	哈姆 立克法 Heimlich	其他維 持呼吸 道暢通 Others	頸圍 Cervical Ring	清洗 傷口 Clear Wounds	包紮 止血 Bloodshed Swathed	骨折 固定 Fracture Fixed
一〇四年 2015	1,886	40,271	87,645	281	75,267	51,007	343,659	312,939	31,352
一〇五年 2016	1,904	35,277	84,913	323	75,516	46,471	342,682	316,393	35,158
一〇六年 2017	1,670	31,101	78,556	714	76,922	45,572	344,716	318,096	33,167
一〇七年 2018	1,555	28,826	72,548	385	77,255	45,372	349,096	322,036	33,357
一〇八年 2019	1,601	28,397	69,897	505	79,695	44,298	352,335	325,815	32,380
一〇九年 2020	1,349	23,230	60,853	231	77,677	43,297	364,865	338,192	29,506
一一〇年 2021	1,177	22,328	60,051	203	80,014	39,779	333,240	312,666	31,240
一一一年 2022	1,398	26,326	69,840	239	95,432	39,821	336,637	315,446	33,037
一一二年 2023	1,708	28,914	72,117	275	98,133	39,086	357,296	338,054	35,239
四月 Apr.	121	2,167	5,565	23	7,334	3,071	28,418	27,000	2,793
五月 May	151	2,574	6,400	21	8,216	3,462	30,915	29,269	3,042
六月 June	145	2,891	6,757	28	8,373	3,208	31,386	29,697	2,978
七月 July	161	2,789	6,340	24	8,321	3,250	31,561	29,804	2,856
八月 Aug.	106	2,464	5,744	19	7,408	3,349	30,903	29,061	2,886
九月 Sept.	133	2,340	5,510	23	7,154	3,150	29,556	28,039	2,807
十月 Oct.	141	2,405	5,849	24	7,744	3,238	30,773	29,219	3,032
十一月 Nov.	132	2,210	5,425	18	7,667	3,267	30,849	29,209	3,182
十二月 Dec.	164	2,241	6,068	26	8,859	3,254	29,500	27,849	3,065
一一三年 2024	681	9,758	25,326	109	36,058	12,708	114,642	108,976	11,725
一月 Jan.	175	2,404	6,744	36	9,888	3,337	29,591	28,159	3,139
二月 Feb.	196	2,410	6,517	27	9,597	3,103	26,800	25,447	2,745
三月 Mar.	157	2,429	6,306	24	8,995	3,189	28,814	27,375	2,894
四月 Apr.	153	2,515	5,759	22	7,578	3,079	29,437	27,995	2,947
較上月增減(%) VS. with Last Month	-2.55	3.54	-8.67	-8.33	-15.75	-3.45	2.16	2.26	1.83
較上年同月增減(%) VS. with Last Year	26.45	16.06	3.49	-4.35	3.33	0.26	3.59	3.69	5.51

資料來源：本部消防署。

說明：1. 配合救護紀錄表修訂，創傷處置項下之「其他」，104年以前僅指「鑷式擔架固定」，105年起包含「抽吸式護木」、「鑷式擔架固定」等其他創傷處置。
2. 配合救護紀錄表修訂，其他處置下之「其他」，104年以前係指「生命徵象監測」與「ALS支援」，105年起包含「測量血糖」及其他處置，「生命徵象監測」與「ALS支援」不再列入統計。
3. 配合救護紀錄表修訂，109年起「夾板固定」及「抽吸式護木」合併為「骨折固定」；心肺復甦術項下新增「自動心肺復甦機」。
4. 111年起創傷處置增加「止血帶」。

TABLE 60. RESCUE TREATMENTS OF EMERGENCY MEDICAL SERVICES

Unit : Times

止血帶 Tourniquet	Trauma Treatments				心肺復甦術 CPR			藥物 處置 Medicine Treatments	其他處置 Other Treatments		
	長背板 固定 Tergal Fixed	軀幹固 定器 KED	其他創 傷處置 Others	自動 心肺 復甦機 LUCAS	CPR	使用自 動體外 心臟去 顫器 AED	保暖 Keep Warm		心理 支持 Psycho- analyzed	其他 Others	
—	59,773	2,457	889	—	21,086	20,981	27,379	416,992	824,394	647,833	
—	53,421	2,221	4,621	—	21,620	21,556	24,346	407,249	838,708	196,398	
—	50,568	2,148	4,160	—	20,476	20,441	23,831	378,619	819,765	246,168	
—	46,635	1,936	6,239	—	20,562	20,542	28,687	352,027	815,883	265,174	
—	42,365	1,896	9,931	—	20,619	20,450	30,925	342,894	825,705	215,864	
—	39,701	1,875	33,199	12,899	20,340	20,296	33,577	324,980	834,551	174,897	
—	35,286	1,545	45,931	13,894	20,091	20,305	32,109	305,428	818,136	189,401	
966	33,380	1,834	13,246	15,587	21,388	21,915	36,674	345,168	929,353	240,125	
599	32,707	1,310	12,228	15,349	20,860	21,891	43,867	365,396	945,417	259,776	
49	2,640	110	1,039	1,155	1,525	1,656	3,328	28,672	73,418	19,893	
46	2,820	89	1,065	1,210	1,620	1,665	3,913	29,323	81,526	22,721	
59	2,677	98	1,112	1,269	1,724	1,777	3,986	28,557	83,681	23,739	
59	2,654	104	1,028	1,298	1,748	1,786	4,164	26,246	81,815	23,341	
63	2,627	95	882	1,148	1,543	1,532	3,741	25,900	78,172	21,648	
53	2,570	114	913	1,120	1,474	1,490	3,489	25,243	74,293	20,241	
54	2,716	97	969	1,211	1,625	1,709	3,477	27,562	77,134	20,461	
45	2,687	94	1,061	1,205	1,640	1,671	3,327	29,984	76,331	20,251	
54	2,591	100	1,011	1,442	1,942	1,970	3,541	35,528	80,005	21,582	
223	9,834	493	3,909	5,647	7,457	7,639	15,266	137,452	316,670	90,056	
63	2,682	124	1,010	1,587	2,090	2,141	3,938	39,480	83,633	23,706	
48	2,418	116	968	1,490	1,933	1,973	3,827	35,020	77,262	22,382	
52	2,425	125	967	1,399	1,899	1,927	3,828	34,116	79,528	22,538	
60	2,309	128	964	1,171	1,535	1,598	3,673	28,836	76,247	21,430	
15.38	-4.78	2.40	0.49	-16.30	-19.17	-17.07	-4.05	-15.48	-4.13	-12.87	
22.45	-12.54	16.36	-5.88	1.39	0.66	-3.50	10.37	0.57	3.85	2.41	

Source: National Fire Agency, MOI.

Note : 1.The figures of "Others" of Trauma Treatments referred to "Shovel-type Stretcher Fixed" before 2015, but included "Vacuum Splint", "Shovel-type Stretcher Fixed" and other Trauma Treatments since 2016 due to the revised Patient Care Record.
2.Since 2016, the figures of "Others" of Other Treatments excluded "Vital Sign Monitoring" and "Advanced Life Support" (which were included before 2015) due to the revised Patient Care Record.
3.The figures of "Splint Fixed" and "Vacuum Splint" are classified to Fracture Fixed and the figures of "CPR" include "LUCAS" since 2020.
4.The figures of "Trauma Treatments" include "Tourniquet" since 2022.

表61. 核發建築物建造執照—按月別及用途別分

TABLE 61. ISSUED BUILDING CONSTRUCTION LICENSE - BY MONTH AND USE

年 (月) 別 Year (Month)	總計 Grand Total		住宿類(H類) Residential		
			住宅(H-2) Residential		
	總件數 Total Cases	總樓地板面積 (平方公尺) Total Floor Area (m ²)	件數 Cases	宅數 Houses	總樓地板面積 (平方公尺) Total Floor Area (m ²)
一〇四年 2015	27,643	32,595,657	21,440	106,752	18,232,801
一〇五年 2016	22,511	26,235,287	16,590	79,490	13,264,290
一〇六年 2017	25,035	29,883,925	18,908	91,981	15,251,789
一〇七年 2018	27,344	33,984,220	21,073	121,689	18,676,925
一〇八年 2019	27,143	36,927,792	21,388	148,566	21,950,228
一〇九年 2020	25,980	41,521,034	19,996	160,039	23,194,608
一一〇年 2021	26,089	43,425,428	20,063	170,465	24,874,226
一一一年 2022	23,257	45,827,240	17,107	180,674	25,187,334
一一二年 2023	18,542	37,442,588	12,455	146,118	19,505,223
四月 Apr.	1,337	3,090,774	875	10,737	1,379,065
五月 May	1,792	3,145,457	1,178	10,912	1,477,503
六月 June	1,629	3,144,058	1,129	14,354	1,960,643
七月 July	1,728	2,962,630	1,191	13,471	1,737,470
八月 Aug.	1,800	3,039,994	1,260	13,112	1,850,759
九月 Sept.	1,274	3,271,498	833	11,665	1,591,020
十月 Oct.	1,458	3,213,979	933	11,165	1,470,748
十一月 Nov.	1,731	3,236,331	1,158	12,691	1,654,766
十二月 Dec.	1,596	3,117,761	1,070	12,755	1,643,648
一一三年 2024	5,902	11,317,793	3,889	37,454	5,216,505
一月 Jan.	1,800	3,090,479	1,245	10,293	1,507,596
二月 Feb.	1,031	1,984,401	647	6,601	919,186
三月 Mar.	1,546	2,858,630	927	9,129	1,265,068
四月 Apr.	1,525	3,384,283	1,070	11,431	1,524,655
較上月增減(%) VS. with Last Month	-1.36	18.39	15.43	25.22	20.50
較上年同月增減(%) VS. with Last Year	14.06	9.50	22.29	6.46	10.67

資料來源：本部國土管理署。

說明：1. 用途別依「建築物使用類組及變更使用辦法」分類。
2. 表內數字包括內政部指定特設主管建築機關資料。

Lodging		商業類(B類) Commerce		工業、倉儲類 (C類) Industry, Storage		辦公、服務類(G類) Business, Service	
宿舍安養(H-1) Dormitory, Care							
件數 Cases	總樓地板面積 (平方公尺) Total Floor Area (m ²)	件數 Cases	總樓地板面積 (平方公尺) Total Floor Area (m ²)	件數 Cases	總樓地板面積 (平方公尺) Total Floor Area (m ²)	件數 Cases	總樓地板面積 (平方公尺) Total Floor Area (m ²)
52	280,280	185	869,853	1,890	6,595,431	1,120	1,717,122
59	173,536	164	1,053,834	1,747	5,593,609	1,111	1,460,476
72	237,991	169	1,453,034	2,151	6,235,115	1,008	1,364,458
70	219,737	157	828,769	2,416	7,751,460	1,072	2,029,185
65	157,486	140	811,827	2,150	7,979,121	1,130	1,919,903
71	250,229	135	1,081,367	1,916	10,196,956	1,335	2,353,874
79	183,798	147	1,482,504	2,043	6,861,516	1,206	3,380,031
78	302,641	141	1,049,941	2,134	8,588,971	1,353	4,881,652
83	219,027	147	968,276	1,991	7,119,841	1,593	4,608,745
5	11,580	14	127,903	155	728,293	127	342,112
6	10,408	19	76,223	255	467,564	141	668,934
5	19,206	10	23,660	183	415,629	100	346,842
9	35,012	13	132,998	166	507,654	160	260,201
11	14,467	10	161,543	162	457,647	149	286,019
5	7,741	4	31,955	115	771,802	140	461,464
9	11,472	15	52,957	182	450,112	138	529,717
9	43,477	14	18,262	141	771,721	193	233,146
7	14,113	15	151,986	174	584,232	129	230,561
20	81,302	44	158,315	670	2,325,343	506	1,393,324
6	26,402	12	45,121	175	618,191	132	408,534
1	522	11	33,998	104	242,357	96	308,949
6	47,109	11	42,352	275	618,809	150	384,062
7	7,269	10	36,844	116	845,986	128	291,779
16.67	-84.57	-9.09	-13.01	-57.82	36.71	-14.67	-24.03
40.00	-37.23	-28.57	-71.19	-25.16	16.16	0.79	-14.71

Source : National Land Management Agency, MOI.

Note : 1.The figures are classified according to Architecture Usage Classification and Change Usage regulation.
2.The figures include the data of M.O.I. Const. Orgs..

表61. 核發建築物建造執照—按月別及用途別分(續)

TABLE 61. ISSUED BUILDING CONSTRUCTION LICENSE - BY MONTH AND USE(CONT.)

年 (月) 別 Year (Month)	休閒、文教類(D類) Leisure, Education		衛生、福利、 更生類(F類) Health, Welfare, Regeneration		其 他 類 公共集會類(A類) Assembly	
	件數 Cases	總樓地板 面積 (平方公尺) Total Floor Area (m ²)	件數 Cases	總樓地板 面積 (平方公尺) Total Floor Area (m ²)	件數 Cases	總樓地板 面積 (平方公尺) Total Floor Area (m ²)
	一〇四年 2015	331	842,645	103	439,766	23
一〇五年 2016	327	894,343	135	571,530	18	78,182
一〇六年 2017	370	1,203,320	136	427,533	18	114,961
一〇七年 2018	558	1,455,041	157	686,869	29	148,511
一〇八年 2019	506	939,721	162	798,110	30	93,435
一〇九年 2020	680	1,196,471	140	533,718	20	107,878
一一〇年 2021	496	1,225,927	150	769,031	21	101,110
一一一年 2022	451	873,388	150	664,068	20	149,495
一一二年 2023	344	895,527	117	548,857	15	103,046
四 月 Apr.	31	130,831	8	68,684	—	—
五 月 May	30	86,436	14	143,108	1	99
六 月 June	30	55,952	12	13,475	2	33,510
七 月 July	28	26,179	12	59,774	—	—
八 月 Aug.	27	84,258	10	22,752	1	2,715
九 月 Sept.	29	64,234	6	14,338	1	1,070
十 月 Oct.	33	133,172	10	29,646	1	195
十一月 Nov.	27	91,602	5	67,138	1	168
十二月 Dec.	22	55,719	8	19,373	3	20,513
一一三年 2024	110	298,355	33	273,870	8	142,697
一 月 Jan.	37	95,674	14	93,524	—	—
二 月 Feb.	27	38,603	7	9,670	2	1,793
三 月 Mar.	22	99,604	3	10,956	1	133,974
四 月 Apr.	24	64,474	9	159,720	5	6,930
較上月增減(%) VS. with Last Month	9.09	-35.27	200.00	1,357.83	400.00	-94.83
較上年同月增減(%) VS. with Last Year	-22.58	-50.72	12.50	132.54	--	--

說 明：自107年2月其他類再細分「農業設施」。

Others							
宗教、殯葬類(E類) Religion, Funeral		危險物品類(I類) Hazard Contents		其他類 Others		農業設施 Agricultural facility	
件數 Cases	總樓地板面積 (平方公尺) Total Floor Area (m ²)	件數 Cases	總樓地板面積 (平方公尺) Total Floor Area (m ²)	件數 Cases	總樓地板面積 (平方公尺) Total Floor Area (m ²)	件數 Cases	總樓地板面積 (平方公尺) Total Floor Area (m ²)
125	139,083	32	17,547	2,342	3,334,323	—	—
143	243,773	43	49,034	2,174	2,852,680	—	—
139	225,232	43	34,886	2,021	3,335,606	—	—
146	216,080	48	34,389	1,618	1,937,254	1,299	1,698,458
165	296,858	50	98,186	1,357	1,882,917	1,353	1,882,791
174	330,908	47	64,062	1,466	2,210,963	1,466	2,210,963
157	315,227	43	75,515	1,684	4,156,543	1,684	4,156,543
139	263,009	44	53,497	1,640	3,813,244	1,640	3,813,244
139	202,350	36	35,961	1,622	3,235,735	1,622	3,235,735
5	721	1	570	116	301,015	116	301,015
10	22,380	3	1,531	135	191,271	135	191,271
11	21,671	4	6,245	143	247,225	143	247,225
19	19,247	3	2,468	127	181,627	127	181,627
22	19,562	3	1,763	145	138,509	145	138,509
5	2,042	3	2,043	133	323,789	133	323,789
14	35,538	1	5,601	122	494,821	122	494,821
13	7,726	1	278	169	348,047	169	348,047
7	1,885	1	3,448	160	392,283	160	392,283
43	159,736	12	12,268	567	1,256,078	567	1,256,078
11	17,269	5	3,778	163	274,390	163	274,390
7	82,578	1	285	128	346,460	128	346,460
12	32,193	4	7,784	135	216,719	135	216,719
13	27,696	2	421	141	418,509	141	418,509
8.33	-13.97	-50.00	-94.59	4.44	93.11	4.44	93.11
160.00	3,741.33	100.00	-26.14	21.55	39.03	21.55	39.03

Note : The item of others is subdivided into "Agricultural facility" since February, 2018.

表62. 核發建築物建造執照—按區域別及用途別分

TABLE 62. ISSUED BUILDING CONSTRUCTION LICENSE
- BY LOCALITY AND USE

區域別 Locality	總計 Grand Total		住宿類(H類)		
			住宅(H-2) Residential		
	總件數 Total Cases	總樓地板面積 (平方公尺) Total Floor Area (m ²)	件數 Cases	宅數 Houses	總樓地板面積 (平方公尺) Total Floor Area (m ²)
一—三—年四月 Apr., 2024	1,525	3,384,283	1,070	11,431	1,524,655
新北市 New Taipei City	32	401,569	21	1,220	147,739
臺北市 Taipei City	22	257,637	17	598	66,811
桃園市 Taoyuan City	103	450,155	64	1,869	222,991
臺中市 Taichung City	187	775,694	136	2,763	457,864
臺南市 Tainan City	334	361,237	248	803	104,742
高雄市 Kaohsiung City	126	252,732	105	2,018	226,533
臺灣省 Taiwan Prov.	695	852,367	461	2,070	287,944
宜蘭縣 Yilan C.	41	69,971	32	390	55,692
新竹縣 Hsinchu C.	49	55,420	38	237	30,930
苗栗縣 Miaoli C.	46	65,133	24	81	11,339
彰化縣 Changhua C.	110	109,039	86	325	45,720
南投縣 Nantou C.	33	34,172	19	35	6,489
雲林縣 Yunlin C.	125	100,554	77	327	48,214
嘉義縣 Chiayi C.	31	226,460	13	38	5,153
屏東縣 Pingtung C.	127	72,915	84	124	17,415
臺東縣 Taitung C.	29	7,868	13	16	3,344
花蓮縣 Hualien C.	17	11,726	9	80	6,196
澎湖縣 Penghu C.	36	13,421	33	33	5,848
基隆市 Keelung City	5	44,248	4	235	29,017
新竹市 Hsinchu City	12	20,597	7	126	18,159
嘉義市 Chiayi City	34	20,843	22	23	4,428
福建省 Fuchien Prov.	21	16,732	15	85	9,397
金門縣 Kinmen C.	20	10,496	15	85	9,397
連江縣 Lienchiang C.	1	6,236	—	—	—
國家公園 National Park	3	634	3	5	634
其他內政部 指定特設主 管建築機關 Other M.O.I. Const. Orgs.	2	15,526	—	—	—

資料來源：本部國土管理署。

Lodging		商業類(B類)		工業、倉儲類 (C類)		辦公、服務類(G類)	
宿舍安養(H-1) Dormitory, Care		Commerce		Industry, Storage		Business, Service	
件數 Cases	總樓地板面積 (平方公尺) Total Floor Area (m ²)	件數 Cases	總樓地板面積 (平方公尺) Total Floor Area (m ²)	件數 Cases	總樓地板面積 (平方公尺) Total Floor Area (m ²)	件數 Cases	總樓地板面積 (平方公尺) Total Floor Area (m ²)
7	7,269	10	36,844	116	845,986	128	291,779
—	—	—	—	6	238,503	3	13,749
—	—	—	—	—	—	3	119,839
—	—	—	—	24	199,832	9	6,771
—	—	2	3,314	17	189,285	21	9,259
2	2,247	1	1,787	21	63,791	25	66,877
1	1,316	—	—	7	20,874	11	3,452
4	3,706	7	31,743	39	129,576	53	53,568
—	—	1	7,827	2	2,403	2	730
—	—	—	—	4	20,112	1	153
—	—	1	17,708	5	5,119	7	24,931
1	2,198	1	333	11	43,979	3	774
1	692	—	—	3	5,908	1	489
—	—	1	4,132	5	8,958	7	1,760
1	515	—	—	2	13,782	—	—
1	301	—	—	4	8,641	14	17,763
—	—	2	319	—	—	5	1,509
—	—	—	—	—	—	—	—
—	—	1	1,424	—	—	—	—
—	—	—	—	1	15,231	—	—
—	—	—	—	—	—	5	2,438
—	—	—	—	2	5,443	8	3,021
—	—	—	—	1	270	2	6,593
—	—	—	—	1	270	1	357
—	—	—	—	—	—	1	6,236
—	—	—	—	—	—	—	—
—	—	—	—	1	3,855	1	11,671

Source : National Land Management Agency, MOI.

表63. 核發建築物建造執照年累計－按區域別及用途別分

區域別 Locality	總計 Grand Total		住宿類(H類) Residential		
			住宅(H-2類)		
	總件數 Total Cases	總樓地板面積 (平方公尺) Total Floor Area (m ²)	件數 Cases	宅數 Houses	總樓地板面積 (平方公尺) Total Floor Area (m ²)
一三一年一至四月 Jan. - Apr., 2024	5,902	11,317,793	3,889	37,454	5,216,505
新北市 New Taipei City	142	1,080,452	79	4,345	533,220
臺北市 Taipei City	82	1,020,213	56	3,708	493,344
桃園市 Taoyuan City	414	1,437,494	244	5,091	640,177
臺中市 Taichung City	751	2,149,777	532	8,182	1,266,063
臺南市 Tainan City	1,060	1,510,715	619	2,469	332,281
高雄市 Kaohsiung City	479	950,507	329	5,047	695,396
臺灣省 Taiwan Prov.	2,886	3,053,036	1,783	8,203	1,229,030
宜蘭縣 Yilan C.	232	224,556	118	1,016	148,069
新竹縣 Hsinchu C.	179	378,838	129	1,840	281,219
苗栗縣 Miaoli C.	182	238,352	98	602	75,945
彰化縣 Changhua C.	452	469,131	291	918	156,422
南投縣 Nantou C.	244	200,686	136	470	73,827
雲林縣 Yunlin C.	390	404,814	198	832	124,552
嘉義縣 Chiayi C.	224	453,381	139	401	61,238
屏東縣 Pingtung C.	394	303,603	243	671	91,300
臺東縣 Taitung C.	83	30,776	41	88	12,534
花蓮縣 Hualien C.	155	95,013	106	373	46,702
澎湖縣 Penghu C.	201	51,678	187	206	39,767
基隆市 Keelung City	13	74,736	10	368	53,847
新竹市 Hsinchu City	52	58,297	34	243	33,607
嘉義市 Chiayi City	85	69,175	53	175	30,001
福建省 Fuchien Prov.	66	38,699	32	192	24,725
金門縣 Kinmen C.	62	28,444	30	190	24,454
連江縣 Lienchiang C.	4	10,255	2	2	271
國家公園 National Park	3	634	1	3	634
其他內政部 指定特設主 管建築機關 Other M.O.I. Const. Orgs.	19	76,266	1	1	1,635

資料來源：本部國土管理署。

TABLE 63. ISSUED BUILDING CONSTRUCTION LICENSE OF THE YEAR - BY LOCALITY AND USE

Lodging 宿舍安養(H-1) Dormitory, Care		商業類(B類) Commerce		工業、倉儲類 (C類) Industry, Storage		辦公、服務類(G類) Business, Service	
件數 Cases	總樓地板面積 (平方公尺) Total Floor Area (m ²)	件數 Cases	總樓地板面積 (平方公尺) Total Floor Area (m ²)	件數 Cases	總樓地板面積 (平方公尺) Total Floor Area (m ²)	件數 Cases	總樓地板面積 (平方公尺) Total Floor Area (m ²)
20	81,302	44	158,315	670	2,325,343	506	1,393,324
2	1,674	—	—	30	410,154	17	94,292
2	44,872	2	34,656	1	42,084	7	256,709
—	—	4	5,567	106	616,435	22	16,585
2	7,667	11	14,344	67	335,802	103	221,026
3	2,968	4	9,270	194	185,732	110	518,088
1	1,316	2	6,683	55	169,995	59	15,337
9	22,274	21	87,795	200	502,442	185	253,023
1	558	1	7,827	16	52,515	6	3,504
—	—	1	448	12	78,008	12	2,650
—	—	2	18,264	16	40,057	24	69,347
3	5,058	4	1,809	49	134,147	13	6,967
2	11,287	3	7,355	13	37,819	6	2,383
—	—	1	4,132	28	23,195	33	85,611
1	515	1	521	14	65,283	6	2,724
2	4,856	1	26,498	30	24,935	32	41,881
—	—	2	319	1	1,173	11	3,004
—	—	2	17,694	11	13,866	2	998
—	—	2	2,199	1	494	5	798
—	—	—	—	1	15,231	2	5,658
—	—	1	729	4	9,141	7	2,853
—	—	—	—	4	6,578	26	24,645
—	—	—	—	1	270	2	6,593
—	—	—	—	1	270	1	357
—	—	—	—	—	—	1	6,236
—	—	—	—	—	—	—	—
1	531	—	—	16	62,429	1	11,671

Source : National Land Management Agency, MOI.

表63. 核發建築物建造執照年累計—按區域別及用途別分(續)

區域別 Locality	休閒、文教類(D類) Leisure, Education		衛生、福利、 更生類(F類) Health, Welfare, Regeneration		公共集會類(A類) Assembly	
	件數 Cases	總樓地板 面積 (平方公尺) Total Floor Area (m ²)	件數 Cases	總樓地板 面積 (平方公尺) Total Floor Area (m ²)	件數 Cases	總樓地板 面積 (平方公尺) Total Floor Area (m ²)
一三年一至四月 Jan. - Apr., 2024	110	298,355	33	273,870	8	142,697
新北市 New Taipei City	7	30,885	—	—	—	—
臺北市 Taipei City	13	81,252	1	67,296	—	—
桃園市 Taoyuan City	12	41,265	5	7,559	1	163
臺中市 Taichung City	10	54,580	7	93,001	1	133,974
臺南市 Tainan City	6	7,120	2	2,239	1	232
高雄市 Kaohsiung City	6	18,219	4	5,999	—	—
臺灣省 Taiwan Prov.	53	60,595	13	96,996	4	8,191
宜蘭縣 Yilan C.	8	6,593	2	2,734	—	—
新竹縣 Hsinchu C.	9	9,461	1	15	—	—
苗栗縣 Miaoli C.	4	8,815	2	1,309	—	—
彰化縣 Changhua C.	3	1,313	3	81,285	—	—
南投縣 Nantou C.	3	2,408	—	—	—	—
雲林縣 Yunlin C.	1	405	2	5,526	—	—
嘉義縣 Chiayi C.	—	—	—	—	—	—
屏東縣 Pingtung C.	4	3,070	2	3,938	—	—
臺東縣 Taitung C.	4	2,020	1	2,189	1	412
花蓮縣 Hualien C.	8	6,829	—	—	—	—
澎湖縣 Penghu C.	2	490	—	—	3	7,779
基隆市 Keelung City	—	—	—	—	—	—
新竹市 Hsinchu City	5	11,240	—	—	—	—
嘉義市 Chiayi City	2	7,951	—	—	—	—
福建省 Fuchien Prov.	3	4,439	1	780	1	137
金門縣 Kinmen C.	2	691	1	780	1	137
連江縣 Lienchiang C.	1	3,748	—	—	—	—
國家公園 National Park	—	—	—	—	—	—
其他內政部 指定特設主 管建築機關 Other M.O.I. Const. Orgs.	—	—	—	—	—	—

TABLE 63. ISSUED BUILDING CONSTRUCTION LICENSE OF THE YEAR - BY LOCALITY AND USE (CONT.)

宗教、殯葬類(E類) Religion, Funeral		危險物品類(I類) Hazard Contents		其他類 Others		農業設施 Agricultural facility	
件數 Cases	總樓地板面積 (平方公尺) Total Floor Area (m ²)	件數 Cases	總樓地板面積 (平方公尺) Total Floor Area (m ²)	件數 Cases	總樓地板面積 (平方公尺) Total Floor Area (m ²)	件數 Cases	總樓地板面積 (平方公尺) Total Floor Area (m ²)
43	159,736	12	12,268	567	1,256,078	567	1,256,078
3	8,872	1	56	3	1,299	3	1,299
—	—	—	—	—	—	—	—
4	106,146	1	357	4	3,240	4	3,240
2	1,870	—	—	10	21,450	10	21,450
7	4,713	—	—	106	448,072	106	448,072
2	305	3	2,880	12	34,377	12	34,377
25	37,830	7	8,975	429	745,885	429	745,885
1	775	—	—	17	1,981	17	1,981
2	2,221	—	—	11	4,816	11	4,816
2	609	—	—	28	24,006	28	24,006
1	3,119	2	7,105	45	71,906	45	71,906
1	10,625	1	285	71	54,697	71	54,697
3	6,250	—	—	111	155,143	111	155,143
4	4,873	—	—	48	318,227	48	318,227
5	5,359	3	858	60	100,908	60	100,908
1	423	—	—	17	8,702	17	8,702
4	3,425	—	—	21	5,499	21	5,499
1	151	—	—	—	—	—	—
—	—	—	—	—	—	—	—
—	—	1	727	—	—	—	—
—	—	—	—	—	—	—	—
—	—	—	—	3	1,755	3	1,755
—	—	—	—	3	1,755	3	1,755
—	—	—	—	—	—	—	—
—	—	—	—	—	—	—	—

表64. 核發建築物建造執照—按月別及構造別分

TABLE 64. ISSUED BUILDING CONSTRUCTION LICENSE - BY MONTH AND MATERIAL

年 (月) 別 Year (Month)	總計 Grand Total		鋼骨鋼筋混凝土構造 Steel Frame & Reinforced Concrete		混凝土構造 (含鋼筋混凝土構造) Reinforced Concrete	
	總樓地板面積 (平方公尺) Total Floor Area (m ²)	工程造價 (千元) Construction Cost (NT\$1,000)	總樓地板面積 (平方公尺) Total Floor Area (m ²)	工程造價 (千元) Construction Cost (NT\$1,000)	總樓地板面積 (平方公尺) Total Floor Area (m ²)	工程造價 (千元) Construction Cost (NT\$1,000)
一〇四年 2015	32,595,657	275,098,031	2,895,768	25,939,291	24,028,319	212,045,602
一〇五年 2016	26,235,287	222,232,641	1,924,366	16,020,479	18,343,225	158,519,094
一〇六年 2017	29,883,925	261,866,232	2,059,433	17,907,245	20,844,685	183,410,904
一〇七年 2018	33,984,220	295,232,791	2,752,180	28,791,295	23,603,523	205,209,949
一〇八年 2019	36,927,792	335,555,121	3,155,462	29,673,596	26,927,425	245,453,312
一〇九年 2020	41,521,034	372,475,771	2,825,386	26,652,701	30,503,662	280,214,966
一一〇年 2021	43,425,428	404,210,312	3,810,329	41,173,187	30,554,554	283,250,272
一一一年 2022	45,827,240	459,137,155	3,300,194	34,262,605	31,368,422	305,364,996
一一二年 2023	37,442,588	384,043,785	2,852,585	32,180,612	24,303,374	246,983,542
四月 Apr.	3,090,774	30,130,719	438,137	3,360,987	2,155,119	23,193,343
五月 May	3,145,457	32,768,135	311,641	4,411,480	1,877,266	17,600,631
六月 June	3,144,058	31,561,878	151,777	1,725,815	2,152,253	22,618,445
七月 July	2,962,630	29,681,705	151,729	1,756,104	2,042,705	19,869,761
八月 Aug.	3,039,994	34,440,332	340,967	5,880,705	1,850,664	18,064,819
九月 Sept.	3,271,498	32,999,750	284,752	3,711,365	1,766,367	18,733,397
十月 Oct.	3,213,979	28,878,067	166,305	1,683,599	2,022,911	18,901,015
十一月 Nov.	3,236,331	33,298,301	225,659	1,810,034	1,962,478	19,206,659
十二月 Dec.	3,117,761	30,146,230	172,221	1,560,331	2,104,612	21,653,806
一一三年 2024	11,317,793	110,292,219	841,399	8,944,818	7,608,401	77,036,078
一月 Jan.	3,090,479	29,786,387	109,781	999,615	2,258,391	23,331,712
二月 Feb.	1,984,401	17,462,708	51,142	428,422	1,460,847	14,290,032
三月 Mar.	2,858,630	28,804,604	422,845	4,609,223	1,804,587	18,188,216
四月 Apr.	3,384,283	34,238,520	257,631	2,907,558	2,084,576	21,226,118
較上月增減(%) VS. with Last Month	18.39	18.86	-39.07	-36.92	15.52	16.70
較上年同月增減(%) VS. with Last Year	9.50	13.63	-41.20	-13.49	-3.27	-8.48

資料來源：本部國土管理署。

鋼構造(94年以前為 鋼架構造) Steel		磚構造 Brick		木構造 Wooden		其他 Others	
總樓地板面積 (平方公尺) Total Floor Area (m ²)	工程造價 (千元) Construction Cost (NT\$1,000)	總樓地板面積 (平方公尺) Total Floor Area (m ²)	工程造價 (千元) Construction Cost (NT\$1,000)	總樓地板面積 (平方公尺) Total Floor Area (m ²)	工程造價 (千元) Construction Cost (NT\$1,000)	總樓地板面積 (平方公尺) Total Floor Area (m ²)	工程造價 (千元) Construction Cost (NT\$1,000)
5,400,453	36,060,246	93,118	307,682	35,364	107,706	142,635	637,504
5,641,798	46,458,698	98,813	298,336	52,648	165,459	174,437	770,575
6,432,371	58,362,476	112,061	364,452	70,506	222,572	364,869	1,598,583
7,271,089	59,977,108	241,789	890,427	56,669	175,160	58,970	188,852
6,628,657	59,670,915	160,719	532,985	26,529	90,476	29,000	133,837
7,917,758	64,731,607	238,170	763,525	34,856	107,300	1,202	5,672
8,754,566	78,686,038	254,498	906,855	47,867	166,407	3,614	27,553
10,704,144	117,765,379	210,230	784,949	47,486	167,015	196,764	792,211
10,004,456	103,911,250	259,878	896,422	21,769	67,752	526	4,207
477,608	3,510,649	16,065	54,352	3,845	11,388	—	—
931,924	10,676,178	22,722	74,167	1,904	5,679	—	—
805,737	7,085,799	26,672	110,781	7,619	21,038	—	—
723,914	7,908,429	43,942	145,070	—	—	340	2,341
839,258	10,459,164	9,105	35,644	—	—	—	—
1,195,932	10,475,566	24,401	79,085	—	—	46	337
1,012,083	8,246,810	10,767	40,302	1,913	6,341	—	—
1,024,730	12,200,110	19,653	65,914	3,811	15,584	—	—
808,534	6,811,594	32,213	119,899	181	600	—	—
2,761,627	23,920,072	95,545	335,267	10,408	52,942	413	3,042
699,173	5,368,624	19,221	73,184	3,575	10,766	338	2,486
450,634	2,672,869	21,680	70,759	23	70	75	556
595,560	5,864,263	28,844	100,841	6,794	42,061	—	—
1,016,260	10,014,316	25,800	90,483	16	45	—	—
70.64	70.77	-10.55	-10.27	-99.76	-99.89	--	--
112.78	185.26	60.60	66.48	-99.58	-99.60	--	--

Source : National Land Management Agency, MOI.

表65. 核發建築物建造執照—按區域別及構造別分

TABLE 65. ISSUED BUILDING CONSTRUCTION LICENSE - BY LOCALITY AND MATERIAL

區域別 Locality	總計 Grand Total		鋼骨鋼筋混凝土構造 Steel Frame & Reinforced Concrete		混凝土構造 (含鋼筋混凝土構造) Reinforced Concrete	
	總樓地板面積 (平方公尺) Total Floor Area (m ²)	工程造價 (千元) Construction Cost (NT\$1,000)	總樓地板面積 (平方公尺) Total Floor Area (m ²)	工程造價 (千元) Construction Cost (NT\$1,000)	總樓地板面積 (平方公尺) Total Floor Area (m ²)	工程造價 (千元) Construction Cost (NT\$1,000)
一一三四月 Apr., 2024	3,384,283	34,238,520	257,631	2,907,558	2,084,576	21,226,118
新北市 New Taipei City	401,569	6,195,164	39,562	556,768	225,628	2,954,345
臺北市 Taipei City	257,637	4,545,270	—	—	134,107	1,838,595
桃園市 Taoyuan City	450,155	4,619,616	22,731	248,183	393,568	4,103,441
臺中市 Taichung City	775,694	8,069,297	78,536	955,213	478,314	5,568,013
臺南市 Tainan City	361,237	2,434,452	1,046	6,037	190,313	1,450,927
高雄市 Kaohsiung City	252,732	2,610,783	53,664	798,818	173,118	1,635,389
臺灣省 Taiwan Prov.	852,367	5,585,532	62,092	342,539	461,590	3,521,759
宜蘭縣 Yilan C.	69,971	662,363	—	—	66,147	638,938
新竹縣 Hsinchu C.	55,420	335,523	—	—	48,675	302,301
苗栗縣 Miaoli C.	65,133	428,660	180	900	55,712	383,154
彰化縣 Changhua C.	109,039	606,398	57,397	315,860	47,176	282,200
南投縣 Nantou C.	34,172	181,795	289	1,660	20,075	114,048
雲林縣 Yunlin C.	100,554	667,149	2,790	15,860	60,190	494,816
嘉義縣 Chiayi C.	226,460	1,272,817	—	—	18,745	109,615
屏東縣 Pingtung C.	72,915	472,842	277	1,784	40,921	292,025
臺東縣 Taitung C.	7,868	40,541	167	876	4,657	24,722
花蓮縣 Hualien C.	11,726	66,905	—	—	10,912	62,812
澎湖縣 Penghu C.	13,421	65,703	—	—	10,744	53,697
基隆市 Keelung City	44,248	519,798	—	—	44,248	519,798
新竹市 Hsinchu City	20,597	169,695	—	—	20,277	168,028
嘉義市 Chiayi City	20,843	95,343	992	5,599	13,111	75,605
福建省 Fuchien Prov.	16,732	63,992	—	—	15,633	59,815
金門縣 Kinmen C.	10,496	39,885	—	—	9,397	35,708
連江縣 Lienchiang C.	6,236	24,107	—	—	6,236	24,107
國家公園 National Park	634	2,476	—	—	634	2,476
其他內政部 指定特設主 管建築機關 Other M.O.I. Const. Orgs.	15,526	111,938	—	—	11,671	91,358

資料來源：本部國土管理署。

鋼構造 Steel		磚構造 Brick		木構造 Wooden		其他 Others	
總樓地板面積 (平方公尺) Total Floor Area (m ²)	工程造價 (千元) Construction Cost (NT\$1,000)	總樓地板面積 (平方公尺) Total Floor Area (m ²)	工程造價 (千元) Construction Cost (NT\$1,000)	總樓地板面積 (平方公尺) Total Floor Area (m ²)	工程造價 (千元) Construction Cost (NT\$1,000)	總樓地板面積 (平方公尺) Total Floor Area (m ²)	工程造價 (千元) Construction Cost (NT\$1,000)
1,016,260	10,014,316	25,800	90,483	16	45	—	—
136,379	2,684,051	—	—	—	—	—	—
123,530	2,706,675	—	—	—	—	—	—
33,856	267,992	—	—	—	—	—	—
218,844	1,546,071	—	—	—	—	—	—
169,878	977,488	—	—	—	—	—	—
25,950	176,576	—	—	—	—	—	—
302,869	1,630,706	25,800	90,483	16	45	—	—
3,824	23,425	—	—	—	—	—	—
6,745	33,222	—	—	—	—	—	—
9,241	44,606	—	—	—	—	—	—
4,466	8,338	—	—	—	—	—	—
13,808	66,087	—	—	—	—	—	—
13,027	70,875	24,547	85,598	—	—	—	—
207,715	1,163,202	—	—	—	—	—	—
31,717	179,033	—	—	—	—	—	—
3,028	14,898	—	—	16	45	—	—
814	4,093	—	—	—	—	—	—
1,424	7,121	1,253	4,885	—	—	—	—
—	—	—	—	—	—	—	—
320	1,667	—	—	—	—	—	—
6,740	14,139	—	—	—	—	—	—
1,099	4,177	—	—	—	—	—	—
1,099	4,177	—	—	—	—	—	—
—	—	—	—	—	—	—	—
—	—	—	—	—	—	—	—
3,855	20,580	—	—	—	—	—	—

Source : National Land Management Agency, MOL.

表66. 核發建築物拆除執照—按月別及用途別分

年 (月) 別 Year (Month)	總計 Grand Total			件數 Cases
	件數 Cases	宅數 Houses	總樓地板面積 (平方公尺) Total Floor Area (m ²)	
一〇四年 2015	2,392	4,936	1,770,692	1,193
一〇五年 2016	2,379	4,380	1,843,675	1,137
一〇六年 2017	2,403	4,333	2,035,457	1,161
一〇七年 2018	2,496	5,574	2,157,915	1,271
一〇八年 2019	2,550	5,630	2,227,726	1,263
一〇九年 2020	2,765	6,157	2,520,130	1,429
一一〇年 2021	2,793	6,078	2,580,016	1,447
一一一年 2022	2,576	5,977	2,205,904	1,304
一一二年 2023	2,552	6,130	2,387,437	1,345
四月 Apr.	178	485	142,059	97
五月 May	228	541	197,363	110
六月 June	220	536	213,943	104
七月 July	167	412	102,064	75
八月 Aug.	198	434	231,573	89
九月 Sept.	150	325	174,103	72
十月 Oct.	167	360	111,980	91
十一月 Nov.	216	553	256,294	109
十二月 Dec.	313	492	221,442	187
一一三年 2024	712	1,519	655,551	352
一月 Jan.	209	419	138,634	113
二月 Feb.	100	283	127,646	45
三月 Mar.	223	439	190,950	118
四月 Apr.	180	378	198,321	76
較上月增減(%) VS. with Last Month	-19.28	-13.90	3.86	-35.59
較上年同月增減(%) VS. with Last Year	1.12	-22.06	39.60	-21.65

資料來源：本部國土管理署。

TABLE 66. ISSUED BUILDING DEMOLITION LICENSE
- BY MONTH AND USE

住宅 Housing		其他 Others		
宅數 Houses	總樓地板面積 (平方公尺) Total Floor Area (m ²)	件數 Cases	宅數 Houses	總樓地板面積 (平方公尺) Total Floor Area (m ²)
3,402	434,273	1,199	1,534	1,336,419
2,232	337,735	1,242	2,148	1,505,940
2,821	400,317	1,242	1,512	1,635,140
3,961	461,921	1,225	1,613	1,695,994
3,765	536,108	1,287	1,865	1,691,618
4,193	634,219	1,336	1,964	1,885,911
4,148	636,397	1,346	1,930	1,943,619
4,340	663,302	1,272	1,637	1,542,602
4,559	753,845	1,207	1,571	1,633,592
289	39,265	81	196	102,794
406	59,086	118	135	138,277
393	51,405	116	143	162,538
314	43,844	92	98	58,220
285	39,324	109	149	192,249
226	34,239	78	99	139,864
269	41,691	76	91	70,289
432	138,461	107	121	117,833
307	47,159	126	185	174,283
1,023	159,281	360	496	496,270
318	50,932	96	101	87,702
202	27,778	55	81	99,868
250	47,360	105	189	143,590
253	33,211	104	125	165,110
1.20	-29.88	-0.95	-33.86	14.99
-12.46	-15.42	28.40	-36.22	60.62

Source : National Land Management Agency, MOI.

表67. 核發建築物拆除執照－按區域別及用途別分

區域別 Locality	總計 Grand Total			件數 Cases
	件數 Cases	宅數 Houses	總樓地板面積 (平方公尺) Total Floor Area (m ²)	
一一三年四月 Apr., 2024	180	378	198,321	76
新北市 New Taipei City	12	132	18,634	6
臺北市 Taipei City	8	42	30,603	2
桃園市 Taoyuan City	6	7	46,007	3
臺中市 Taichung City	34	35	7,677	20
臺南市 Tainan City	32	51	34,770	8
高雄市 Kaohsiung City	11	12	5,685	7
臺灣省 Taiwan Prov.	77	99	54,945	30
宜蘭縣 Yilan C.	3	3	4,878	1
新竹縣 Hsinchu C.	9	9	8,590	4
苗栗縣 Miaoli C.	8	9	4,065	6
彰化縣 Changhua C.	11	11	13,161	4
南投縣 Nantou C.	2	1	139	—
雲林縣 Yunlin C.	6	6	2,791	1
嘉義縣 Chiayi C.	2	2	136	—
屏東縣 Pingtung C.	10	8	1,768	1
臺東縣 Taitung C.	—	—	—	—
花蓮縣 Hualien C.	6	8	512	2
澎湖縣 Penghu C.	3	3	1,554	—
基隆市 Keelung City	5	18	12,539	2
新竹市 Hsinchu City	8	17	4,052	7
嘉義市 Chiayi City	4	4	760	2
福建省 Fuchien Prov.	—	—	—	—
金門縣 Kinmen C.	—	—	—	—
連江縣 Lienchiang C.	—	—	—	—
國家公園 National Park	—	—	—	—
其他內政部 指定特設主 管建築機關 Other M.O.I. Const. Orgs.	—	—	—	—

資料來源：本部國土管理署。

TABLE 67. ISSUED BUILDING DEMOLITION LICENSE
- BY LOCALITY AND USE

住宅 Housing		其他 Others		
宅數 Houses	總樓地板面積 (平方公尺) Total Floor Area (m ²)	件數 Cases	宅數 Houses	總樓地板面積 (平方公尺) Total Floor Area (m ²)
253	33,211	104	125	165,110
119	8,422	6	13	10,212
36	7,284	6	6	23,319
3	1,081	3	4	44,926
21	3,911	14	14	3,766
13	1,991	24	38	32,779
8	1,129	4	4	4,556
53	9,393	47	46	45,552
1	315	2	2	4,563
4	843	5	5	7,747
7	1,224	2	2	2,841
4	1,169	7	7	11,992
—	—	2	1	139
1	99	5	5	2,692
—	—	2	2	136
1	246	9	7	1,522
—	—	—	—	—
2	180	4	6	332
—	—	3	3	1,554
15	1,081	3	3	11,458
16	3,927	1	1	125
2	309	2	2	451
—	—	—	—	—
—	—	—	—	—
—	—	—	—	—
—	—	—	—	—

Source : National Land Management Agency, MOI.

表68. 核發建築物使用執照－按月別及用途別分

年 (月) 別 Year (Month)	總計 Grand Total		住宿類(H類) Residential		
			住宅(H-2類)		
	總件數 Total Cases	總樓地板面積 (平方公尺) Total Floor Area (m ²)	件數 Cases	宅數 Houses	總樓地板面積 (平方公尺) Total Floor Area (m ²)
一〇四年 2015	28,837	32,868,462	23,217	99,421	18,981,866
一〇五年 2016	23,552	29,988,350	18,315	97,620	17,646,434
一〇六年 2017	22,506	28,818,031	17,349	88,636	15,462,618
一〇七年 2018	22,860	28,366,008	17,550	98,953	16,451,813
一〇八年 2019	22,026	26,488,606	17,019	92,284	14,786,505
一〇九年 2020	22,370	28,247,176	17,443	98,260	15,465,693
一一〇年 2021	22,486	28,022,718	17,587	104,872	15,620,275
一一一年 2022	21,146	28,713,736	16,152	112,088	16,606,759
一一二年 2023	20,280	31,956,033	15,045	118,287	17,150,124
四月 Apr.	1,517	1,919,064	1,160	7,859	1,130,012
五月 May	2,104	3,095,319	1,594	12,005	1,797,060
六月 June	1,654	2,435,572	1,200	9,652	1,389,448
七月 July	1,654	3,013,845	1,182	10,645	1,550,390
八月 Aug.	1,917	2,817,436	1,394	10,873	1,530,732
九月 Sept.	1,572	2,746,893	1,164	11,709	1,672,098
十月 Oct.	1,394	2,652,640	1,014	11,049	1,545,362
十一月 Nov.	1,851	3,513,502	1,367	12,444	1,750,886
十二月 Dec.	1,852	2,712,644	1,351	10,380	1,505,154
一一三年 2024	6,460	10,708,144	4,654	42,663	6,166,863
一月 Jan.	1,991	3,061,721	1,479	13,266	1,924,297
二月 Feb.	1,332	2,161,691	968	8,118	1,181,294
三月 Mar.	1,449	2,637,278	1,030	10,070	1,433,791
四月 Apr.	1,688	2,847,454	1,177	11,209	1,627,481
較上月增減(%) VS. with Last Month	16.49	7.97	14.27	11.31	13.51
較上年同月增減(%) VS. with Last Year	11.27	48.38	1.47	42.63	44.02

資料來源：本部國土管理署。

說明：1. 用途別依「建築物使用類組及變更使用辦法」分類。
2. 表列數字包括內政部指定特設主管建築機關資料。

TABLE 68. ISSUED BUILDING USAGE LICENSE - BY MONTH AND USE

Lodging		商業類(B類) Commerce		工業、倉儲類 (C類) Industry, Storage		辦公、服務類(G類) Business, Service	
宿舍安養(H-1) Dormitory, Care							
件數 Cases	總樓地板面積 (平方公尺) Total Floor Area (m ²)	件數 Cases	總樓地板面積 (平方公尺) Total Floor Area (m ²)	件數 Cases	總樓地板面積 (平方公尺) Total Floor Area (m ²)	件數 Cases	總樓地板面積 (平方公尺) Total Floor Area (m ²)
65	270,003	133	1,231,442	1,711	5,603,725	916	2,260,022
57	236,495	144	1,109,810	1,572	5,689,664	942	1,412,637
52	157,243	138	976,141	1,662	6,109,181	919	1,865,504
50	199,509	164	1,046,631	1,836	5,275,134	977	1,661,154
56	118,736	137	776,136	1,913	5,907,058	936	1,435,210
55	302,503	113	1,161,752	1,788	6,413,295	924	1,712,146
55	137,170	95	838,972	1,625	6,584,640	950	1,368,455
58	215,365	114	768,496	1,688	6,291,984	971	1,479,715
50	134,132	99	812,927	1,526	6,959,943	1,495	3,322,346
3	18,359	2	42,619	109	237,977	108	319,952
2	1,219	5	41,955	165	817,980	144	115,264
3	2,608	9	139,846	133	527,958	140	88,681
3	1,791	8	36,663	128	782,084	162	351,774
8	42,964	10	27,910	131	486,932	178	324,030
4	3,254	12	44,028	123	454,322	111	323,093
5	7,231	8	12,763	80	415,196	121	325,542
5	30,381	7	85,229	163	653,730	119	719,523
6	17,112	14	61,889	138	646,316	134	163,084
19	76,926	40	328,643	554	2,120,315	490	702,690
6	7,886	10	83,359	151	526,229	146	219,387
2	3,842	11	19,579	98	381,695	100	280,307
7	59,849	10	80,489	133	646,709	102	118,180
4	5,349	9	145,216	172	565,682	142	84,816
-42.86	-91.06	-10.00	80.42	29.32	-12.53	39.22	-28.23
33.33	-70.86	350.00	240.73	57.80	137.70	31.48	-73.49

Source: National Land Management Agency, MOI.

Note : 1.The figures are classified according to Architecture Usage Classification and Change Usage regulation.
2.The figures include the data of M.O.I. Const. Orgs..

表68. 核發建築物使用執照—按月別及用途別分(續)

年 (月) 別 Year (Month)	休閒、文教類(D類) Leisure, Education		衛生、福利、 更生類(F類) Health, Welfare, Regeneration		公共集會類(A類) Assembly	
	件數 Cases	總樓地板 面積 (平方公尺) Total Floor Area (m ²)	件數 Cases	總樓地板 面積 (平方公尺) Total Floor Area (m ²)	件數 Cases	總樓地板 面積 (平方公尺) Total Floor Area (m ²)
一〇四年 2015	410	1,315,946	114	464,808	37	78,340
一〇五年 2016	304	844,175	105	347,700	30	105,020
一〇六年 2017	348	950,932	106	587,804	21	42,480
一〇七年 2018	427	1,357,510	113	391,252	30	73,289
一〇八年 2019	416	1,008,018	119	550,591	17	104,246
一〇九年 2020	514	1,101,534	137	409,799	41	139,979
一一〇年 2021	616	1,114,772	152	401,480	18	174,505
一一一年 2022	486	823,610	115	522,722	18	210,156
一一二年 2023	425	917,294	139	482,448	14	28,777
四月 Apr.	27	34,235	9	14,206	—	—
五月 May	33	61,498	8	40,508	—	—
六月 June	30	129,809	11	11,903	1	794
七月 July	36	58,344	14	83,114	—	—
八月 Aug.	41	146,035	21	76,578	3	8,009
九月 Sept.	34	88,499	15	13,998	4	13,643
十月 Oct.	41	109,464	13	40,409	—	—
十一月 Nov.	31	35,003	11	15,665	2	1,466
十二月 Dec.	42	57,384	8	23,763	2	1,391
一一三年 2024	103	268,739	41	138,137	6	15,800
一月 Jan.	31	121,714	6	15,164	2	12,285
二月 Feb.	22	30,482	9	7,819	1	2,381
三月 Mar.	26	86,554	11	18,671	2	1,095
四月 Apr.	24	29,989	15	96,483	1	39
較上月增減(%) VS. with Last Month	-7.69	-65.35	36.36	416.75	-50.00	-96.44
較上年同月增減(%) VS. with Last Year	-11.11	-12.40	66.67	579.17	--	--

說明：自107年2月其他類再細分「農業設施」。

TABLE 68. ISSUED BUILDING USAGE LICENSE - BY MONTH AND USE(CONT.)

宗教、殯葬類(E類) Religion, Funeral		危險物品類(I類) Hazard Contents		其他類 Others		農業設施 Agricultural facility	
件數 Cases	總樓地板面積 (平方公尺) Total Floor Area (m ²)	件數 Cases	總樓地板面積 (平方公尺) Total Floor Area (m ²)	件數 Cases	總樓地板面積 (平方公尺) Total Floor Area (m ²)	件數 Cases	總樓地板面積 (平方公尺) Total Floor Area (m ²)
109	153,840	30	21,659	2,095	2,486,811	—	—
158	189,191	40	26,417	1,885	2,380,807	—	—
106	148,229	24	48,165	1,781	2,469,734	—	—
126	165,058	38	52,309	1,549	1,692,349	1,225	1,454,016
137	221,813	43	34,061	1,233	1,546,232	1,231	1,545,992
138	198,261	30	14,891	1,187	1,327,323	1,178	1,319,039
115	144,060	35	51,771	1,238	1,586,618	1,233	1,579,053
111	163,891	35	40,318	1,398	1,590,720	1,398	1,590,720
123	210,383	46	56,683	1,318	1,880,976	1,318	1,880,976
7	12,656	3	5,435	89	103,613	89	103,613
7	2,142	5	4,415	141	213,278	141	213,278
13	12,241	3	11,465	111	120,819	111	120,819
11	11,189	5	1,772	105	136,724	105	136,724
11	13,310	1	6,247	119	154,689	119	154,689
8	11,002	4	4,992	93	117,964	93	117,964
15	22,331	2	1,030	95	173,312	95	173,312
15	43,535	6	1,490	125	176,594	125	176,594
14	6,207	6	6,044	137	224,300	137	224,300
42	62,796	12	14,822	499	812,413	499	812,413
11	7,119	2	6,892	147	137,389	147	137,389
11	24,604	5	3,862	105	225,826	105	225,826
8	17,712	1	232	119	173,996	119	173,996
12	13,361	4	3,836	128	275,202	128	275,202
50.00	-24.57	300.00	1,553.45	7.56	58.17	7.56	58.17
71.43	5.57	33.33	-29.42	43.82	165.61	43.82	165.61

Note : The item of others is subdivided into "Agricultural facility" since February, 2018.

表69. 核發建築物使用執照—按區域別及用途別分

TABLE 69 ISSUED BUILDING USAGE LICENSE
- BY LOCALITY AND USE

區域別 Locality	總計 Grand Total		住宿類(H類) Residential		
			住宅(H-2)		
	總件數 Total Cases	總樓地板面積 (平方公尺) Total Floor Area (m ²)	件數 Cases	宅數 Houses	總樓地板面積 (平方公尺) Total Floor Area (m ²)
一—三—四—月 Apr., 2024	1,688	2,847,454	1,177	11,209	1,627,481
新北市 New Taipei City	28	328,386	22	2,023	240,938
臺北市 Taipei City	16	227,394	10	892	155,443
桃園市 Taoyuan City	114	504,884	80	2,330	315,833
臺中市 Taichung City	157	401,798	108	1,905	321,308
臺南市 Tainan City	302	236,154	216	1,074	143,671
高雄市 Kaohsiung City	188	272,290	157	1,010	148,934
臺灣省 Taiwan Prov.	868	773,339	578	1,954	298,780
宜蘭縣 Yilan C.	87	34,716	79	244	29,886
新竹縣 Hsinchu C.	37	57,197	23	243	33,747
苗栗縣 Miaoli C.	61	52,246	36	97	13,435
彰化縣 Changhua C.	109	127,490	77	358	58,612
南投縣 Nantou C.	24	5,432	19	19	4,219
雲林縣 Yunlin C.	174	108,795	124	265	38,636
嘉義縣 Chiayi C.	65	170,886	48	159	24,513
屏東縣 Pingtung C.	147	88,777	62	154	21,404
臺東縣 Taitung C.	22	6,501	11	19	3,340
花蓮縣 Hualien C.	18	9,717	14	52	8,346
澎湖縣 Penghu C.	62	15,172	59	68	12,497
基隆市 Keelung City	3	25,998	2	137	25,732
新竹市 Hsinchu City	17	48,522	11	126	21,259
嘉義市 Chiayi City	42	21,890	13	13	3,154
福建省 Fuchien Prov.	13	8,611	6	21	2,574
金門縣 Kinmen C.	11	6,742	6	21	2,574
連江縣 Lienchiang C.	2	1,869	—	—	—
國家公園 National Park	—	—	—	—	—
其他內政部 指定特設主 管建築機關 Other M.O.I. Const. Orgs.	2	94,598	—	—	—

資料來源：本部國土管理署。

Lodging		商業類(B類) Commerce		工業、倉儲類 (C類) Industry, Storage		辦公、服務類(G類) Business, Service	
宿舍安養(H-1) Dormitory, Care							
件數 Cases	總樓地板面積 (平方公尺) Total Floor Area (m ²)	件數 Cases	總樓地板面積 (平方公尺) Total Floor Area (m ²)	件數 Cases	總樓地板面積 (平方公尺) Total Floor Area (m ²)	件數 Cases	總樓地板面積 (平方公尺) Total Floor Area (m ²)
4	5,349	9	145,216	172	565,682	142	84,816
—	—	1	80,756	1	4,496	—	—
—	—	1	55,877	1	5,441	2	10,551
—	—	—	—	29	180,042	1	499
1	2,400	1	2,037	12	40,885	23	10,739
—	—	1	975	22	35,892	35	10,351
—	—	—	—	13	25,969	10	15,836
3	2,949	5	5,571	93	178,450	70	35,010
—	—	—	—	3	2,227	1	2,184
—	—	1	1,868	6	11,982	3	1,013
—	—	2	524	5	13,184	4	2,588
1	1,774	1	1,286	11	42,370	8	622
—	—	—	—	—	—	1	183
—	—	—	—	9	15,247	5	6,619
—	—	—	—	2	26,994	2	743
2	1,175	1	1,893	50	33,785	13	5,705
—	—	—	—	2	316	4	1,030
—	—	—	—	1	66	—	—
—	—	—	—	1	983	—	—
—	—	—	—	—	—	—	—
—	—	—	—	1	26,217	2	666
—	—	—	—	2	5,079	27	13,657
—	—	—	—	—	—	1	1,830
—	—	—	—	—	—	—	—
—	—	—	—	—	—	1	1,830
—	—	—	—	—	—	—	—
—	—	—	—	1	94,507	—	—

Source : National Land Management Agency, MOI.

表69. 核發建築物使用執照—按區域別及用途別分(續)

TABLE 69. ISSUED BUILDING USAGE LICENSE - BY LOCALITY AND USE (CONT.)

區域別 Locality	休閒、文教類(D類) Leisure, Education		衛生、福利、 更生類(F類) Health, Welfare, Regeneration		公共集會類(A類) Assembly	
	件數 Cases	總樓地板 面積 (平方公尺) Total Floor Area (m ²)	件數 Cases	總樓地板 面積 (平方公尺) Total Floor Area (m ²)	件數 Cases	總樓地板 面積 (平方公尺) Total Floor Area (m ²)
一—三—四—月 Apr., 2024	24	29,989	15	96,483	1	39
新北市 New Taipei City	3	1,065	1	1,131	—	—
臺北市 Taipei City	—	—	—	—	—	—
桃園市 Taoyuan City	1	2,839	1	2,740	—	—
臺中市 Taichung City	2	4,992	2	2,420	—	—
臺南市 Tainan City	1	255	1	3,804	—	—
高雄市 Kaohsiung City	—	—	4	75,519	—	—
臺灣省 Taiwan Prov.	14	18,594	6	10,869	—	—
宜蘭縣 Yilan C.	—	—	1	52	—	—
新竹縣 Hsinchu C.	1	8,121	—	—	—	—
苗栗縣 Miaoli C.	1	46	2	8,310	—	—
彰化縣 Changhua C.	—	—	—	—	—	—
南投縣 Nantou C.	—	—	—	—	—	—
雲林縣 Yunlin C.	2	2,033	1	1,482	—	—
嘉義縣 Chiayi C.	—	—	1	759	—	—
屏東縣 Pingtung C.	5	6,790	—	—	—	—
臺東縣 Taitung C.	—	—	—	—	—	—
花蓮縣 Hualien C.	2	1,224	—	—	—	—
澎湖縣 Penghu C.	—	—	—	—	—	—
基隆市 Keelung City	—	—	1	266	—	—
新竹市 Hsinchu City	3	380	—	—	—	—
嘉義市 Chiayi City	—	—	—	—	—	—
福建省 Fuchien Prov.	3	2,244	—	—	1	39
金門縣 Kinmen C.	3	2,244	—	—	—	—
連江縣 Lienchiang C.	—	—	—	—	1	39
國家公園 National Park	—	—	—	—	—	—
其他內政部 指定特設主 管建築機關 Other M.O.I. Const. Orgs.	—	—	—	—	—	—

宗教、殯葬類(E類) Religion, Funeral		危險物品類(I類) Hazard Contents		其他類 Others		農業設施 Agricultural facility	
件數 Cases	總樓地板面積 (平方公尺) Total Floor Area (m ²)	件數 Cases	總樓地板面積 (平方公尺) Total Floor Area (m ²)	件數 Cases	總樓地板面積 (平方公尺) Total Floor Area (m ²)	件數 Cases	總樓地板面積 (平方公尺) Total Floor Area (m ²)
12	13,361	4	3,836	128	275,202	128	275,202
—	—	—	—	—	—	—	—
2	82	—	—	—	—	—	—
1	416	1	2,515	—	—	—	—
1	1,776	—	—	7	15,241	7	15,241
2	7,323	—	—	24	33,883	24	33,883
—	—	2	1,230	2	4,802	2	4,802
5	2,450	—	—	94	220,666	94	220,666
—	—	—	—	3	367	3	367
—	—	—	—	3	466	3	466
—	—	—	—	11	14,159	11	14,159
—	—	—	—	11	22,826	11	22,826
—	—	—	—	4	1,030	4	1,030
4	2,394	—	—	29	42,384	29	42,384
—	—	—	—	12	117,877	12	117,877
1	56	—	—	13	17,969	13	17,969
—	—	—	—	5	1,815	5	1,815
—	—	—	—	1	81	1	81
—	—	—	—	2	1,692	2	1,692
—	—	—	—	—	—	—	—
—	—	—	—	—	—	—	—
—	—	—	—	—	—	—	—
1	1,314	—	—	1	610	1	610
1	1,314	—	—	1	610	1	610
—	—	—	—	—	—	—	—
—	—	—	—	—	—	—	—
—	—	1	91	—	—	—	—

表70. 核發建築物使用執照年累計－按區域別及用途別分

區域別 Locality	總計 Grand Total		住宿類(H類) Residential		
			住宅(H-2)		
	總件數 Total Cases	總樓地板面積 (平方公尺) Total Floor Area (m ²)	件數 Cases	宅數 Houses	總樓地板面積 (平方公尺) Total Floor Area (m ²)
一三年一至四月 Jan. - Apr., 2024	6,460	10,708,144	4,654	42,663	6,166,863
新北市 New Taipei City	114	1,111,466	78	6,114	757,217
臺北市 Taipei City	62	776,740	40	2,705	391,422
桃園市 Taoyuan City	456	1,936,761	313	7,753	1,168,229
臺中市 Taichung City	628	1,278,398	470	6,751	1,063,151
臺南市 Tainan City	1,070	1,090,954	764	3,456	478,717
高雄市 Kaohsiung City	830	1,176,737	682	5,383	739,761
臺灣省 Taiwan Prov.	3,216	2,913,940	2,261	10,157	1,521,558
宜蘭縣 Yilan C.	219	134,928	178	821	99,778
新竹縣 Hsinchu C.	206	454,048	143	1,798	305,568
苗栗縣 Miaoli C.	186	128,079	116	514	70,354
彰化縣 Changhua C.	503	591,782	362	1,728	267,424
南投縣 Nantou C.	230	135,739	141	427	68,971
雲林縣 Yunlin C.	555	362,136	400	806	126,921
嘉義縣 Chiayi C.	265	282,864	208	460	74,629
屏東縣 Pingtung C.	461	295,793	293	847	110,218
臺東縣 Taitung C.	125	32,977	59	86	14,584
花蓮縣 Hualien C.	124	54,796	106	323	41,574
澎湖縣 Penghu C.	149	40,992	127	155	28,743
基隆市 Keelung City	10	154,877	8	1,080	142,727
新竹市 Hsinchu City	75	188,615	58	895	138,223
嘉義市 Chiayi City	108	56,314	62	217	31,844
福建省 Fuchien Prov.	59	58,750	43	341	46,119
金門縣 Kinmen C.	53	21,416	40	125	15,396
連江縣 Lienchiang C.	6	37,334	3	216	30,723
國家公園 National Park	2	319	1	1	194
其他內政部 指定特設主 管建築機關 Other M.O.I. Const. Orgs.	23	364,079	2	2	495

資料來源：本部國土管理署。

TABLE 70. ISSUED BUILDING USAGE LICENSE OF THE YEAR
- BY LOCALITY AND USE

Lodging		商業類(B類) Commerce		工業、倉儲類 (C類) Industry, Storage		辦公、服務類(G類) Business, Service	
宿舍安養(H-1) Dormitory, Care							
件數 Cases	總樓地板面積 (平方公尺) Total Floor Area (m ²)	件數 Cases	總樓地板面積 (平方公尺) Total Floor Area (m ²)	件數 Cases	總樓地板面積 (平方公尺) Total Floor Area (m ²)	件數 Cases	總樓地板面積 (平方公尺) Total Floor Area (m ²)
19	76,926	40	328,643	554	2,120,315	490	702,690
3	4,222	3	94,833	11	121,791	9	119,163
—	—	3	109,326	1	5,441	12	243,490
1	849	3	3,749	104	678,152	15	11,101
2	3,252	2	2,061	39	118,648	90	37,198
1	267	6	36,264	78	207,759	124	147,857
1	1,231	2	68,280	64	157,056	45	26,121
11	67,105	21	14,130	237	476,546	190	107,554
—	—	1	548	9	18,230	1	2,184
1	56,042	2	2,602	22	55,477	21	7,397
—	—	2	524	19	23,190	21	6,905
3	5,973	3	2,497	48	156,229	27	17,392
1	1,972	—	—	11	12,566	5	2,817
—	—	—	—	33	46,952	18	20,842
—	—	—	—	11	45,063	4	823
3	1,408	1	1,893	66	58,899	30	20,114
—	—	6	1,380	4	708	7	3,162
—	—	—	—	4	4,887	2	3,973
3	1,710	2	2,920	2	1,334	9	2,723
—	—	—	—	1	11,884	—	—
—	—	1	487	5	36,048	4	1,110
—	—	3	1,279	2	5,079	41	18,112
—	—	—	—	2	436	4	2,413
—	—	—	—	2	436	3	583
—	—	—	—	—	—	1	1,830
—	—	—	—	—	—	—	—
—	—	—	—	18	354,486	1	7,793

Source : National Land Management Agency, MOI.

表70. 核發建築物使用執照年累計—按區域別及用途別分(續)

區域別 Locality	休閒、文教類(D類) Leisure, Education		衛生、福利、 更生類(F類) Health, Welfare, Regeneration		公共集會類(A類) Assembly	
	件數 Cases	總樓地板 面積 (平方公尺) Total Floor Area (m ²)	件數 Cases	總樓地板 面積 (平方公尺) Total Floor Area (m ²)	件數 Cases	總樓地板 面積 (平方公尺) Total Floor Area (m ²)
一三年一至四月 Jan. - Apr., 2024	103	268,739	41	138,137	6	15,800
新北市 New Taipei City	7	7,586	2	2,837	—	—
臺北市 Taipei City	4	26,979	—	—	—	—
桃園市 Taoyuan City	10	65,007	2	3,500	1	700
臺中市 Taichung City	7	18,326	5	11,684	—	—
臺南市 Tainan City	8	35,512	2	4,679	—	—
高雄市 Kaohsiung City	3	16,042	6	77,917	—	—
臺灣省 Taiwan Prov.	58	91,890	23	36,306	4	15,061
宜蘭縣 Yilan C.	6	5,764	1	52	1	2,381
新竹縣 Hsinchu C.	7	10,284	—	—	1	11,585
苗栗縣 Miaoli C.	1	46	2	8,310	—	—
彰化縣 Changhua C.	5	25,399	7	7,592	—	—
南投縣 Nantou C.	1	313	2	2,191	—	—
雲林縣 Yunlin C.	8	18,353	2	2,708	1	880
嘉義縣 Chiayi C.	4	3,159	1	759	—	—
屏東縣 Pingtung C.	7	9,736	4	13,904	—	—
臺東縣 Taitung C.	2	928	3	524	1	215
花蓮縣 Hualien C.	6	3,291	—	—	—	—
澎湖縣 Penghu C.	4	1,870	—	—	—	—
基隆市 Keelung City	—	—	1	266	—	—
新竹市 Hsinchu City	7	12,747	—	—	—	—
嘉義市 Chiayi City	—	—	—	—	—	—
福建省 Fuchien Prov.	6	7,397	—	—	1	39
金門縣 Kinmen C.	5	2,655	—	—	—	—
連江縣 Lienchiang C.	1	4,742	—	—	1	39
國家公園 National Park	—	—	—	—	—	—
其他內政部 指定特設主 管建築機關 Other M.O.I. Const. Orgs.	—	—	1	1,214	—	—

TABLE 70. ISSUED BUILDING USAGE LICENSE OF THE YEAR
- BY LOCALITY AND USE (CONT.)

宗教、殯葬類(E類) Religion, Funeral		危險物品類(I類) Hazard Contents		其他類 Others		農業設施 Agricultural facility	
件數 Cases	總樓地板面積 (平方公尺) Total Floor Area (m ²)	件數 Cases	總樓地板面積 (平方公尺) Total Floor Area (m ²)	件數 Cases	總樓地板面積 (平方公尺) Total Floor Area (m ²)	件數 Cases	總樓地板面積 (平方公尺) Total Floor Area (m ²)
42	62,796	12	14,822	499	812,413	499	812,413
1	3,817	—	—	—	—	—	—
2	82	—	—	—	—	—	—
2	524	4	3,755	1	1,195	1	1,195
2	1,875	—	—	11	22,203	11	22,203
8	8,625	—	—	79	171,274	79	171,274
6	38,155	5	10,677	16	41,497	16	41,497
20	8,404	2	299	389	575,087	389	575,087
2	391	—	—	20	5,600	20	5,600
—	—	—	—	9	5,093	9	5,093
2	1,243	1	103	22	17,404	22	17,404
—	—	—	—	48	109,276	48	109,276
3	1,723	—	—	66	45,186	66	45,186
7	3,793	—	—	86	141,687	86	141,687
—	—	1	196	36	158,235	36	158,235
6	1,254	—	—	51	78,367	51	78,367
—	—	—	—	43	11,476	43	11,476
—	—	—	—	6	1,071	6	1,071
—	—	—	—	2	1,692	2	1,692
—	—	—	—	—	—	—	—
—	—	—	—	—	—	—	—
—	—	—	—	—	—	—	—
1	1,314	—	—	2	1,032	2	1,032
1	1,314	—	—	2	1,032	2	1,032
—	—	—	—	—	—	—	—
—	—	—	—	1	125	1	125
—	—	1	91	—	—	—	—

表71. 核發建築物使用執照－按月別及構造別分

TABLE 71. ISSUED BUILDING USAGE LICENSE
- BY MONTH AND MATERIAL

年 (月) 別 Year (Month)	總計 Grand Total		鋼骨鋼筋混凝土構造 Steel Frame & Reinforced Concrete		混凝土構造 (含鋼筋混凝土構造) Reinforced Concrete	
	總樓地板面積 (平方公尺) Total Floor Area (m ²)	工程造價 (千元) Construction Cost (NT\$1,000)	總樓地板面積 (平方公尺) Total Floor Area (m ²)	工程造價 (千元) Construction Cost (NT\$1,000)	總樓地板面積 (平方公尺) Total Floor Area (m ²)	工程造價 (千元) Construction Cost (NT\$1,000)
一〇四年 2015	32,868,462	271,674,685	2,355,320	22,323,153	24,330,421	203,555,004
一〇五年 2016	29,988,350	257,136,676	1,553,466	13,469,149	23,662,148	209,920,008
一〇六年 2017	28,818,031	249,049,781	2,214,521	20,550,064	22,055,734	198,028,777
一〇七年 2018	28,366,008	244,789,390	1,819,883	15,521,567	20,857,465	182,705,959
一〇八年 2019	26,488,606	231,469,623	1,757,671	16,285,871	18,725,617	167,543,428
一〇九年 2020	28,247,176	245,752,563	1,863,975	17,613,220	20,300,988	177,510,726
一一〇年 2021	28,022,718	241,381,620	1,948,881	16,875,620	20,361,755	177,177,694
一一一年 2022	28,713,736	254,665,074	2,111,669	18,757,946	20,779,519	187,167,010
一一二年 2023	31,956,033	293,612,498	2,670,131	25,838,751	22,850,545	210,471,004
四月 Apr.	1,919,064	16,602,781	116,129	1,091,547	1,381,217	12,686,672
五月 May	3,095,319	26,589,958	318,746	2,524,510	2,065,192	18,345,147
六月 June	2,435,572	22,558,902	212,866	2,543,785	1,822,948	16,750,394
七月 July	3,013,845	29,199,722	136,437	1,159,429	2,326,907	23,286,631
八月 Aug.	2,817,436	25,263,272	159,675	915,083	2,326,974	21,906,241
九月 Sept.	2,746,893	27,761,288	353,242	5,033,549	1,886,364	17,638,063
十月 Oct.	2,652,640	25,800,467	106,935	917,713	1,944,706	18,846,045
十一月 Nov.	3,513,502	35,227,593	294,684	2,757,291	2,435,027	23,234,657
十二月 Dec.	2,712,644	22,198,075	139,061	1,017,150	2,148,894	18,599,300
一一三年 2024	10,708,144	100,192,597	919,094	9,449,076	7,577,522	71,659,092
一月 Jan.	3,061,721	28,603,635	161,946	1,883,797	2,304,108	21,870,593
二月 Feb.	2,161,691	20,226,929	173,881	2,231,247	1,559,767	14,240,025
三月 Mar.	2,637,278	24,776,212	135,798	1,157,352	1,757,440	16,415,922
四月 Apr.	2,847,454	26,585,821	447,469	4,176,680	1,956,207	19,132,552
較上月增減(%) VS. with Last Month	7.97	7.30	229.51	260.88	11.31	16.55
較上年同月增減(%) VS. with Last Year	48.38	60.13	285.32	282.64	41.63	50.81

資料來源：本部國土管理署。

鋼構造(94年以前為 鋼架構造) Steel		磚構造 Brick		木構造 Wooden		其他 Others	
總樓地板面積 (平方公尺) Total Floor Area (m ²)	工程造價 (千元) Construction Cost (NT\$1,000)	總樓地板面積 (平方公尺) Total Floor Area (m ²)	工程造價 (千元) Construction Cost (NT\$1,000)	總樓地板面積 (平方公尺) Total Floor Area (m ²)	工程造價 (千元) Construction Cost (NT\$1,000)	總樓地板面積 (平方公尺) Total Floor Area (m ²)	工程造價 (千元) Construction Cost (NT\$1,000)
5,874,090	44,152,558	130,583	461,510	33,356	114,010	144,692	1,068,450
4,534,515	32,929,212	113,633	363,293	36,450	114,263	88,138	340,751
4,157,857	28,899,003	171,524	622,842	54,539	162,911	163,856	786,184
5,344,877	45,323,927	205,173	742,887	55,265	181,419	83,345	313,631
5,772,365	46,823,153	175,912	626,973	40,624	133,478	16,417	56,720
5,868,402	49,809,284	194,378	745,471	16,918	54,046	2,515	19,816
5,498,283	46,503,047	179,061	709,843	32,349	97,887	2,389	17,529
5,534,964	47,620,009	222,087	850,392	42,695	165,506	22,802	104,211
6,226,084	56,496,848	176,218	661,367	30,867	109,302	2,188	35,226
405,352	2,759,959	13,581	56,121	2,785	8,482	—	—
694,288	5,656,013	17,093	64,288	—	—	—	—
373,233	3,134,224	21,351	87,657	3,250	9,482	1,924	33,360
523,890	4,666,292	26,025	84,066	586	3,304	—	—
319,642	2,400,342	9,017	34,184	1,864	5,556	264	1,866
497,198	5,049,094	9,566	38,067	523	2,515	—	—
590,491	6,003,120	10,237	32,628	271	961	—	—
765,007	9,174,111	18,541	60,799	243	735	—	—
398,707	2,477,928	14,442	62,241	11,540	41,456	—	—
2,114,378	18,752,923	84,053	298,847	13,097	32,659	—	—
569,055	4,747,830	23,849	92,707	2,763	8,708	—	—
407,124	3,686,765	20,820	68,614	99	278	—	—
727,677	7,142,911	15,196	57,483	1,167	2,544	—	—
410,522	3,175,417	24,188	80,043	9,068	21,129	—	—
-43.58	-55.54	59.17	39.25	677.04	730.54	--	--
1.28	15.05	78.10	42.63	225.60	149.10	--	--

Source : National Land Management Agency, MOI.

表72. 核發建築物使用執照—按區域別及構造別分

區域別 Locality	總計 Grand-Total		鋼骨鋼筋混凝土構造 Steel Frame & Reinforced Concrete		混凝土構造 (含鋼筋混凝土構造) Reinforced Concrete	
	總樓地板面積 (平方公尺) Total Floor Area (m ²)	工程造價 (千元) Construction Cost (NT\$1,000)	總樓地板面積 (平方公尺) Total Floor Area (m ²)	工程造價 (千元) Construction Cost (NT\$1,000)	總樓地板面積 (平方公尺) Total Floor Area (m ²)	工程造價 (千元) Construction Cost (NT\$1,000)
一一三四月 Apr., 2024	2,847,454	26,585,821	447,469	4,176,680	1,956,207	19,132,552
新北市 New Taipei City	328,386	4,192,946	—	—	327,147	4,180,572
臺北市 Taipei City	227,394	3,768,404	110,567	2,056,375	58,913	750,045
桃園市 Taoyuan City	504,884	5,566,503	—	—	437,219	4,925,759
臺中市 Taichung City	401,798	4,293,314	7,035	48,582	356,968	4,002,786
臺南市 Tainan City	236,154	1,658,946	2,371	13,280	156,056	1,214,386
高雄市 Kaohsiung City	272,290	2,126,482	74,941	659,232	164,734	1,285,032
臺灣省 Taiwan Prov.	773,339	4,403,647	158,048	856,998	448,999	2,750,515
宜蘭縣 Yilan C.	34,716	217,269	—	—	32,397	203,822
新竹縣 Hsinchu C.	57,197	331,455	—	—	49,460	290,802
苗栗縣 Miaoli C.	52,246	267,007	6,877	35,122	26,809	148,153
彰化縣 Changhua C.	127,490	702,655	40,044	224,398	70,865	431,339
南投縣 Nantou C.	5,432	30,490	—	—	3,331	19,177
雲林縣 Yunlin C.	108,795	628,897	319	1,752	60,135	380,144
嘉義縣 Chiayi C.	170,886	921,976	109,836	590,864	49,008	275,462
屏東縣 Pingtung C.	88,777	471,071	972	4,862	40,246	224,628
臺東縣 Taitung C.	6,501	33,683	—	—	4,890	27,709
花蓮縣 Hualien C.	9,717	57,541	—	—	8,911	53,671
澎湖縣 Penghu C.	15,172	75,442	—	—	12,662	63,320
基隆市 Keelung City	25,998	239,353	—	—	25,998	239,353
新竹市 Hsinchu City	48,522	295,243	—	—	47,476	289,808
嘉義市 Chiayi City	21,890	131,565	—	—	16,811	103,127
福建省 Fuchien Prov.	8,611	32,858	—	—	6,171	23,457
金門縣 Kinmen C.	6,742	25,629	—	—	6,132	23,310
連江縣 Lienchiang C.	1,869	7,229	—	—	39	147
國家公園 National Park	—	—	—	—	—	—
其他內政部 指定特設主 管建築機關 Other M.O.I. Const. Orgs.	94,598	542,721	94,507	542,213	—	—

資料來源：本部國土管理署。

TABLE 72. ISSUED BUILDING USAGE LICENSE
- BY LOCALITY AND MATERIAL

鋼構造 Steel		磚構造 Brick		木構造 Wooden		其他 Others	
總樓地板面積 (平方公尺) Total Floor Area (m ²)	工程造價 (千元) Construction Cost (NT\$1,000)	總樓地板面積 (平方公尺) Total Floor Area (m ²)	工程造價 (千元) Construction Cost (NT\$1,000)	總樓地板面積 (平方公尺) Total Floor Area (m ²)	工程造價 (千元) Construction Cost (NT\$1,000)	總樓地板面積 (平方公尺) Total Floor Area (m ²)	工程造價 (千元) Construction Cost (NT\$1,000)
410,522	3,175,417	24,188	80,043	9,068	21,129	—	—
751	8,607	488	3,767	—	—	—	—
57,848	961,494	66	490	—	—	—	—
67,648	640,650	17	94	—	—	—	—
37,647	241,206	148	740	—	—	—	—
74,368	420,866	3,359	10,414	—	—	—	—
27,949	164,798	4,666	17,420	—	—	—	—
141,780	727,887	15,444	47,118	9,068	21,129	—	—
2,319	13,447	—	—	—	—	—	—
7,737	40,653	—	—	—	—	—	—
18,541	83,660	19	72	—	—	—	—
5,190	23,290	4,174	11,215	7,217	12,413	—	—
2,101	11,313	—	—	—	—	—	—
40,582	219,822	5,908	18,463	1,851	8,716	—	—
7,714	41,797	4,328	13,853	—	—	—	—
46,930	239,569	629	2,012	—	—	—	—
1,611	5,974	—	—	—	—	—	—
806	3,870	—	—	—	—	—	—
2,124	10,619	386	1,503	—	—	—	—
—	—	—	—	—	—	—	—
1,046	5,435	—	—	—	—	—	—
5,079	28,438	—	—	—	—	—	—
2,440	9,401	—	—	—	—	—	—
610	2,319	—	—	—	—	—	—
1,830	7,082	—	—	—	—	—	—
—	—	—	—	—	—	—	—
91	508	—	—	—	—	—	—

Source :National Land Management Agency, MOI.

表73. 核發建築物使用執照－按高度別分

年 (月) 別 Year (Month)	總計 Grand Total		7公尺以下 7m & Under 7m		超過7至15公尺 Over 7 Up to 15m	
	件數 Cases	總樓地板面積 (平方公尺) Total Floor Area (m ²)	件數 Cases	總樓地板面積 (平方公尺) Total Floor Area (m ²)	件數 Cases	總樓地板面積 (平方公尺) Total Floor Area (m ²)
一〇四年 2015	28,837	32,868,462	3,721	1,700,229	21,130	8,883,453
一〇五年 2016	23,552	29,988,350	3,355	1,274,448	16,716	7,219,449
一〇六年 2017	22,506	28,818,031	3,066	1,475,856	16,312	6,719,046
一〇七年 2018	22,860	28,366,008	3,669	1,878,532	16,185	7,292,444
一〇八年 2019	22,026	26,488,606	3,359	1,785,043	15,701	6,958,485
一〇九年 2020	22,370	28,247,176	3,351	1,622,719	16,007	7,196,243
一一〇年 2021	22,486	28,022,718	3,329	1,710,650	16,222	7,382,312
一一一年 2022	21,146	28,713,736	3,237	1,787,414	14,747	6,799,455
一一二年 2023	20,280	31,956,033	2,856	1,922,816	14,075	6,407,830
四月 Apr.	1,517	1,919,064	209	113,486	1,098	442,063
五月 May	2,104	3,095,319	265	175,047	1,512	667,383
六月 June	1,654	2,435,572	234	125,421	1,123	507,413
七月 July	1,654	3,013,845	244	160,813	1,135	492,825
八月 Aug.	1,917	2,817,436	256	126,531	1,347	617,904
九月 Sept.	1,572	2,746,893	258	151,856	1,038	449,518
十月 Oct.	1,394	2,652,640	190	144,164	935	510,205
十一月 Nov.	1,851	3,513,502	258	181,499	1,265	568,874
十二月 Dec.	1,852	2,712,644	263	250,241	1,281	616,611
一一三年 2024	6,460	10,708,144	970	721,431	4,231	2,223,174
一月 Jan.	1,991	3,061,721	256	139,712	1,355	674,686
二月 Feb.	1,332	2,161,691	220	155,830	854	540,249
三月 Mar.	1,449	2,637,278	244	177,716	906	475,917
四月 Apr.	1,688	2,847,454	250	248,173	1,116	532,322
較上月增減(%) VS. with Last Month	16.49	7.97	2.46	39.65	23.18	11.85
較上年同月增減(%) VS. with Last Year	11.27	48.38	19.62	118.68	1.64	20.42

資料來源：本部國土管理署。

TABLE 73. ISSUED BUILDING USAGE LICENSE - BY HEIGHT

超過15至30公尺 Over 15 Up to 30m		超過30至45公尺 Over 30 Up to 45m		超過45至60公尺 Over 45 Up to 60m		超過60公尺 Over 60m	
件數 Cases	總樓地板面積 (平方公尺) Total Floor Area (m ²)	件數 Cases	總樓地板面積 (平方公尺) Total Floor Area (m ²)	件數 Cases	總樓地板面積 (平方公尺) Total Floor Area (m ²)	件數 Cases	總樓地板面積 (平方公尺) Total Floor Area (m ²)
3,193	7,550,258	334	3,850,700	315	5,573,838	144	5,309,984
2,710	6,589,003	325	3,703,041	298	5,328,829	148	5,873,580
2,398	6,080,188	293	3,876,949	295	5,559,666	142	5,106,326
2,337	6,031,842	304	3,640,486	223	4,075,962	142	5,446,742
2,351	5,648,305	276	3,323,524	224	4,215,856	115	4,557,393
2,345	5,811,560	264	3,289,149	293	5,743,195	110	4,584,310
2,312	5,999,701	252	3,110,477	260	5,862,432	111	3,957,146
2,474	6,137,643	279	4,003,676	308	6,453,727	101	3,531,821
2,583	6,267,439	318	4,886,207	307	6,666,992	141	5,804,749
161	282,088	20	273,834	17	483,977	12	323,616
256	485,776	33	648,862	25	589,948	13	528,303
242	612,520	24	326,872	20	476,804	11	386,542
197	468,963	31	469,299	30	537,260	17	884,685
241	657,831	33	326,435	27	766,408	13	322,327
208	446,570	24	396,065	28	582,456	16	720,428
206	430,447	22	359,977	29	686,828	12	521,019
246	672,265	31	450,923	36	638,053	15	1,001,888
233	545,152	34	500,499	34	597,472	7	202,669
970	2,086,917	110	1,333,048	129	2,298,432	50	2,045,142
294	557,463	35	361,565	38	643,721	13	684,574
203	462,434	23	221,483	24	419,553	8	362,142
228	500,013	32	512,254	24	443,405	15	527,973
245	567,007	20	237,746	43	791,753	14	470,453
7.46	13.40	-37.50	-53.59	79.17	78.56	-6.67	-10.89
52.17	101.00	—	-13.18	152.94	63.59	16.67	45.37

Source : National Land Management Agency, MOI.

表74. 核發建築物使用執照－按層數別分

TABLE 74. ISSUED BUILDING USAGE LICENSE - BY STORY

年(月)別 Year (Month)	總計 Grand Total		地上層			
			一至五層 1 - 5 Stories		六至十層 6 - 10 Stories	
	棟數(1) Buildings	總樓地板面積 (平方公尺) Total Floor Area (m ²)	棟數 Buildings	總樓地板面積 (平方公尺) Total Floor Area (m ²)	棟數 Buildings	總樓地板面積 (平方公尺) Total Floor Area (m ²)
一〇四年2015	44,891	32,868,462	42,719	17,299,326	819	3,516,138
一〇五年2016	34,623	29,988,350	32,483	14,380,976	794	3,465,261
一〇六年2017	32,945	28,818,031	30,913	13,269,326	817	4,348,567
一〇七年2018	35,346	28,366,008	33,004	14,261,221	1,236	3,774,896
一〇八年2019	34,287	26,488,606	32,527	13,825,473	737	3,118,056
一〇九年2020	35,266	28,247,176	33,369	14,209,413	603	2,804,340
一一〇年2021	36,211	28,022,718	34,433	14,599,330	726	4,051,586
一一一年2022	35,819	28,713,736	33,643	14,314,072	876	3,785,874
一一二年2023	34,906	31,956,033	32,645	14,773,168	880	4,489,620
四月Apr.	2,540	1,919,064	2,369	822,505	37	259,230
五月May	3,628	3,095,319	3,399	1,322,823	112	580,847
六月June	2,719	2,435,572	2,566	1,125,682	72	386,832
七月July	3,047	3,013,845	2,849	1,100,438	53	416,867
八月Aug.	3,268	2,817,436	3,046	1,291,848	75	424,351
九月Sept.	2,478	2,746,893	2,295	1,005,323	75	389,877
十月Oct.	2,444	2,652,640	2,196	1,097,280	102	301,898
十一月Nov.	3,062	3,513,502	2,826	1,810,232	77	322,469
十二月Dec.	3,211	2,712,644	3,001	1,280,093	94	529,867
一一三年2024	11,595	10,708,144	10,745	4,873,027	242	1,366,315
一月Jan.	3,626	3,061,721	3,398	1,246,393	74	421,199
二月Feb.	2,370	2,161,691	2,224	982,583	52	288,091
三月Mar.	2,657	2,637,278	2,460	1,276,498	54	306,564
四月Apr.	2,942	2,847,454	2,663	1,367,553	62	350,461
較上月增減(%) VS. with Last Month	10.73	7.97	8.25	7.13	14.81	14.32
較上年同月增減(%) VS. with Last Year	15.83	48.38	12.41	66.27	67.57	35.19

資料來源：本部國土管理署。

Over Ground						地下層 Under Ground	
十一至十五層 11 - 15 Stories		十六至二十層 16 - 20 Stories		二十一層以上 21 Stories & Over			
棟數 Buildings	總樓地板面積 (平方公尺) Total Floor Area (m ²)	棟數 Buildings	總樓地板面積 (平方公尺) Total Floor Area (m ²)	棟數 Buildings	總樓地板面積 (平方公尺) Total Floor Area (m ²)	棟數 Buildings	總樓地板面積 (平方公尺) Total Floor Area (m ²)
1,024	6,426,669	120	1,596,401	205	4,019,423	4	10,505
925	6,017,513	124	1,368,854	295	4,754,407	2	1,339
892	6,254,638	110	1,428,037	212	3,517,342	1	121
758	4,612,255	108	1,388,597	240	4,329,039	—	—
741	5,087,985	104	1,165,185	178	3,291,907	—	—
1,048	6,817,204	64	1,226,519	182	3,189,700	—	—
785	5,463,815	87	1,200,719	180	2,707,268	—	—
1,047	7,019,488	97	1,258,092	156	2,336,210	—	—
999	6,967,699	114	1,954,073	268	3,771,473	—	—
109	533,198	9	123,306	16	180,825	—	—
88	622,507	6	84,891	23	484,251	—	—
51	445,708	7	176,501	23	300,849	—	—
95	551,601	18	481,905	32	463,034	—	—
112	778,910	23	117,743	12	204,584	—	—
72	595,380	16	318,728	20	437,585	—	—
104	732,443	2	81,528	40	439,491	—	—
96	713,937	5	164,753	58	502,111	—	—
101	700,015	—	—	15	202,669	—	—
478	2,358,311	61	624,939	69	1,485,552	—	—
116	746,512	14	117,727	24	529,890	—	—
74	464,277	13	233,204	7	193,536	—	—
99	526,243	22	136,366	22	391,607	—	—
189	621,279	12	137,642	16	370,519	—	—
90.91	18.06	-45.45	0.94	-27.27	-5.38	--	--
73.39	16.52	33.33	11.63	—	104.90	--	--

Source : National Land Management Agency, MOI.

表75. 核發建築物使用執照—按使用分區別分

年(月)別 Year (Month)	總計 Grand Total			都市計畫 Urban Planning Zone		
	基地面積 (平方公尺) Basement Area (m ²)	地面層面積 (平方公尺) Ground Floor Area (m ²)	總樓地板面積 (平方公尺) Total Floor Area (m ²)	住宅區 Residential	商業區 Commercial	工業區 Industrial
				總樓地板面積 (平方公尺) Total Floor Area (m ²)	總樓地板面積 (平方公尺) Total Floor Area (m ²)	總樓地板面積 (平方公尺) Total Floor Area (m ²)
一〇四年 2015	245,250,928	8,667,344	32,868,462	13,653,688	4,556,204	2,562,093
一〇五年 2016	191,540,751	7,408,426	29,988,350	13,253,062	4,022,272	2,850,964
一〇六年 2017	139,047,455	7,198,597	28,818,031	11,508,416	3,638,231	3,734,572
一〇七年 2018	200,592,982	7,579,216	28,366,008	12,081,309	3,604,662	2,449,206
一〇八年 2019	194,636,565	7,339,131	26,488,606	10,869,545	2,877,253	2,829,258
一〇九年 2020	181,160,120	7,357,407	28,247,176	11,221,238	3,711,620	3,067,012
一一〇年 2021	152,516,711	7,664,826	28,022,718	11,254,720	3,026,490	3,150,864
一一一年 2022	192,887,018	7,487,650	28,713,736	12,185,000	3,005,577	2,256,566
一一二年 2023	214,080,792	7,849,698	31,955,311	12,894,011	4,397,490	2,478,911
四月 Apr.	10,996,791	432,746	1,919,064	925,369	244,982	78,758
五月 May	30,947,048	772,938	3,095,319	1,335,062	381,469	168,609
六月 June	38,121,705	587,019	2,434,850	1,049,758	314,926	175,267
七月 July	21,156,512	652,732	3,013,845	1,005,093	473,907	550,611
八月 Aug.	14,810,614	687,357	2,817,436	1,312,655	339,872	214,066
九月 Sept.	8,284,432	604,265	2,746,893	1,272,847	451,088	137,105
十月 Oct.	7,810,226	617,324	2,652,640	1,180,887	371,443	243,046
十一月 Nov.	9,367,179	742,170	3,513,502	1,101,981	644,146	326,156
十二月 Dec.	22,180,203	753,673	2,712,644	1,175,345	273,455	171,441
一一三年 2024	55,714,272	2,737,009	10,708,144	4,529,602	1,282,700	913,426
一月 Jan.	22,118,255	696,177	3,061,721	1,413,644	467,311	215,906
二月 Feb.	15,614,303	626,176	2,161,691	932,912	200,502	119,065
三月 Mar.	9,216,628	636,943	2,637,278	982,358	324,964	416,017
四月 Apr.	8,765,086	777,713	2,847,454	1,200,688	289,923	162,438
較上月增減(%) VS. with Last Month	-4.90	22.10	7.97	22.23	-10.78	-60.95
較上年同月增減(%) VS. with Last Year	-20.29	79.72	48.38	29.75	18.34	106.25

資料來源：本部國土管理署。

TABLE 75. ISSUED BUILDING USAGE LICENSE - BY LANDUSE ZONES

行政區 Administration	區域內 Urban Planning Zone					都市計畫區域外 Non - Urban	
	文教區 Education & Culture	風景區 Distinct Landscape	農業區 Agricultural	其他 Others	住宅 Residential	非住宅 Others	
	總樓地板面積 (平方公尺) Total Floor Area (m ²)	總樓地板面積 (平方公尺) Total Floor Area (m ²)	總樓地板面積 (平方公尺) Total Floor Area (m ²)	總樓地板面積 (平方公尺) Total Floor Area (m ²)	總樓地板面積 (平方公尺) Total Floor Area (m ²)	總樓地板面積 (平方公尺) Total Floor Area (m ²)	
752,619	863,403	42,445	1,626,675	4,412,233	630,999	3,768,103	
334,169	588,550	22,289	1,604,805	3,333,178	609,477	3,369,584	
334,489	836,633	26,965	1,663,521	3,351,923	703,012	3,020,269	
504,852	985,235	46,196	1,505,013	3,183,614	758,611	3,247,310	
319,117	545,217	15,903	1,682,518	3,497,090	763,505	3,089,200	
605,304	912,218	15,465	1,484,475	3,710,222	861,358	2,658,264	
204,228	885,208	23,953	1,458,447	4,109,555	831,817	3,077,436	
397,486	615,500	18,638	1,516,641	4,590,239	848,045	3,280,044	
144,957	512,164	13,367	1,776,040	5,354,774	721,081	3,662,516	
11,951	17,119	—	84,019	315,745	53,102	188,019	
1,818	7,874	1,100	199,136	620,296	45,282	334,673	
682	102,921	541	114,374	370,926	39,608	265,847	
15,601	29,363	274	136,233	329,815	68,415	404,533	
7,585	116,003	1,097	136,401	355,738	54,805	279,214	
18,448	50,168	348	147,601	237,680	63,581	368,027	
2,538	51,565	—	214,750	266,281	58,922	263,208	
10,022	23,633	4,497	179,475	760,730	91,931	370,931	
20,573	35,624	—	94,387	544,748	56,296	340,775	
132,575	100,489	2,177	685,788	1,637,392	290,441	1,133,554	
24,601	41,782	870	162,641	370,542	62,658	301,766	
2,758	11,891	1,307	183,305	402,162	71,709	236,080	
90,148	33,873	—	143,072	308,551	43,287	295,008	
15,068	12,943	—	196,770	556,137	112,787	300,700	
-83.29	-61.79	--	37.53	80.24	160.56	1.93	
26.08	-24.39	--	134.20	76.13	112.40	59.93	

Source : National Land Management Agency, MOI.

表76. 建築物開工統計—按月別及用途別分

年 (月) 別 Year (Month)	總計 Grand Total		住宿類(H類) Residential		
			住宅(H-2)		
	總件數 Total Cases	總樓地板面積 (平方公尺) Total Floor Area (m ²)	件數 Cases	宅數 Houses	總樓地板面積 (平方公尺) Total Floor Area (m ²)
一〇四年 2015	20,444	25,354,769	16,292	84,032	14,547,923
一〇五年 2016	17,733	20,816,441	13,573	68,996	11,713,048
一〇六年 2017	18,659	23,223,703	14,435	76,070	12,625,635
一〇七年 2018	18,469	26,262,066	14,587	102,222	15,625,572
一〇八年 2019	17,519	27,843,010	13,990	116,521	17,232,440
一〇九年 2020	18,523	32,403,233	14,466	134,315	19,204,159
一一〇年 2021	17,077	30,499,556	13,321	130,822	18,790,635
一一一年 2022	16,356	35,440,102	12,429	146,436	20,776,410
一一二年 2023	15,232	32,568,032	10,630	130,844	17,694,542
四月 Apr.	1,203	2,868,476	832	9,097	1,228,089
五月 May	1,345	3,027,691	931	13,900	1,968,257
六月 June	1,079	2,403,158	715	8,859	1,219,828
七月 July	1,177	3,416,519	782	11,095	1,444,822
八月 Aug.	1,169	2,892,955	767	11,109	1,585,076
九月 Sept.	1,229	1,884,651	877	8,687	1,153,255
十月 Oct.	1,306	2,517,493	911	10,288	1,411,816
十一月 Nov.	1,549	2,561,582	1,111	11,271	1,552,520
十二月 Dec.	1,265	2,692,740	867	10,745	1,443,002
一一三年 2024	4,679	10,317,641	3,116	33,964	4,469,435
一月 Jan.	1,172	2,936,239	744	9,779	1,256,955
二月 Feb.	935	2,074,625	590	6,599	843,851
三月 Mar.	1,427	2,583,199	1,008	8,887	1,217,423
四月 Apr.	1,145	2,723,578	774	8,699	1,151,206
較上月增減(%) VS. with Last Month	-19.76	5.43	-23.21	-2.12	-5.44
較上年同月增減(%) VS. with Last Year	-4.82	-5.05	-6.97	-4.38	-6.26

資料來源：本部國土管理署。

說明：1.用途別依「建築物使用類組及變更使用辦法」分類。
2.自107年2月其他類再細分「農業設施」。

TABLE 76. CONSTRUCTION COMMENCEMENT
- BY MONTH AND USE

Lodging		商業類(B類) Commerce		工業、倉儲類 (C類) Industry, Storage		辦公、服務類(G類) Business, Service	
宿舍安養(H-1) Dormitory, Care							
件數 Cases	總樓地板面積 (平方公尺) Total Floor Area (m ²)	件數 Cases	總樓地板面積 (平方公尺) Total Floor Area (m ²)	件數 Cases	總樓地板面積 (平方公尺) Total Floor Area (m ²)	件數 Cases	總樓地板面積 (平方公尺) Total Floor Area (m ²)
40	176,424	125	947,956	1,387	5,098,463	811	1,264,210
41	268,895	113	707,634	1,390	4,173,110	845	1,182,748
56	128,760	144	1,254,924	1,542	5,032,519	818	1,124,646
44	226,222	135	734,535	1,491	5,238,465	792	1,627,268
41	124,715	86	640,690	1,414	5,152,099	774	1,965,651
56	169,233	104	1,195,622	1,560	7,361,123	870	1,938,746
43	124,311	111	743,959	1,468	5,651,545	773	1,550,782
49	111,630	104	1,513,352	1,406	5,706,218	933	3,528,889
56	176,711	120	1,122,605	1,452	4,669,848	1,325	4,976,248
2	1,221	12	10,757	118	264,847	90	812,873
6	29,104	14	46,532	124	358,045	132	226,495
5	4,084	14	130,593	124	416,875	94	359,092
8	32,137	7	45,460	141	506,649	100	1,081,812
3	470	12	232,106	128	275,466	103	459,854
2	4,509	7	70,272	111	261,052	103	142,048
4	25,067	7	11,626	122	524,882	122	279,923
11	23,131	4	12,900	115	464,050	148	231,228
2	954	10	215,787	127	361,679	121	340,490
12	28,961	32	275,907	566	2,156,115	448	1,533,615
6	7,288	5	24,973	136	749,173	146	506,149
2	14,243	10	55,479	145	383,598	74	325,761
1	3,808	9	99,542	174	441,301	105	437,791
3	3,622	8	95,913	111	582,043	123	263,914
200.00	-4.88	-11.11	-3.65	-36.21	31.89	17.14	-39.72
50.00	196.64	-33.33	791.63	-5.93	119.77	36.67	-67.53

Source : National Land Management Agency, MOI.

Note : 1.The figures are classified according to Architecture Usage Classification and Change Usage regulation.
2.The item of others is subdivided into "Agricultural facility" since February, 2018.

表76. 建築物開工統計—按月別及用途別分(續)

TABLE 76. CONSTRUCTION COMMENCEMENT
- BY MONTH AND USE(CONT.)

年 (月) 別 Year (Month)	休閒、文教類(D類) Leisure, Education		衛生、福利、 更生類(F類) Health, Welfare, Regeneration		其 他 類 公共集會類(A類) Assembly	
	件數 Cases	總樓地板 面積 (平方公尺) Total Floor Area (m ²)	件數 Cases	總樓地板 面積 (平方公尺) Total Floor Area (m ²)	件數 Cases	總樓地板 面積 (平方公尺) Total Floor Area (m ²)
	一〇四年 2015	233	626,106	74	231,265	21
一〇五年 2016	256	647,262	87	233,139	15	56,496
一〇六年 2017	262	923,610	117	456,688	11	30,435
一〇七年 2018	331	1,034,746	104	281,547	18	128,732
一〇八年 2019	353	852,085	135	808,321	25	118,556
一〇九年 2020	498	804,127	127	431,342	16	48,475
一一〇年 2021	354	852,880	100	414,253	11	45,551
一一一年 2022	325	675,919	131	820,742	20	70,878
一一二年 2023	293	717,091	102	496,951	12	49,201
四 月 Apr.	20	16,800	12	80,246	—	—
五 月 May	29	47,959	10	19,418	2	5,419
六 月 June	26	92,231	6	35,810	1	1,356
七 月 July	27	100,305	6	26,744	—	—
八 月 Aug.	20	23,027	8	10,676	—	—
九 月 Sept.	31	84,689	4	13,440	2	21,250
十 月 Oct.	15	29,721	9	35,694	1	16
十一月 Nov.	24	31,511	5	7,747	1	827
十二月 Dec.	20	88,045	11	123,992	—	—
一一三年 2024	73	213,488	27	274,670	3	6,818
一 月 Jan.	16	34,967	4	16,453	—	—
二 月 Feb.	11	18,452	7	60,065	—	—
三 月 Mar.	24	72,044	8	23,753	2	6,655
四 月 Apr.	22	88,025	8	174,399	1	163
較上月增減(%) VS. with Last Month	-8.33	22.18	—	634.22	-50.00	-97.55
較上年同月增減(%) VS. with Last Year	10.00	423.96	-33.33	117.33	--	--

Others							
宗教、殯葬類(E類) Religion, Funeral		危險物品類(I類) Hazard Contents		其他類 Others		農業設施 Agricultural facility	
件數 Cases	總樓地板面積 (平方公尺) Total Floor Area (m ²)	件數 Cases	總樓地板面積 (平方公尺) Total Floor Area (m ²)	件數 Cases	總樓地板面積 (平方公尺) Total Floor Area (m ²)	件數 Cases	總樓地板面積 (平方公尺) Total Floor Area (m ²)
93	151,442	30	17,492	1,338	2,129,489	—	—
90	130,548	29	39,319	1,294	1,664,242	—	—
104	167,525	25	15,437	1,145	1,463,524	—	—
107	172,642	31	19,140	829	1,173,197	517	601,733
101	171,829	32	44,561	568	732,063	568	732,063
119	234,205	36	108,345	671	907,856	671	907,856
115	192,446	34	40,961	747	2,092,233	747	2,092,233
101	227,234	30	25,782	828	1,983,048	828	1,983,048
114	187,933	32	27,326	1,096	2,449,576	1,084	2,347,577
11	22,524	3	1,816	103	429,303	102	399,126
10	15,023	4	1,412	83	310,027	83	310,027
13	11,500	1	208	80	131,581	80	131,581
5	19,126	1	451	100	159,013	98	152,725
11	19,875	3	245	114	286,160	109	241,579
12	26,734	5	2,738	75	104,664	75	104,664
3	757	3	1,129	109	196,862	108	189,197
16	41,383	3	4,884	111	191,401	110	190,956
7	6,436	5	9,626	95	102,729	94	98,166
42	113,155	5	9,044	355	1,236,433	353	1,232,545
12	5,212	1	990	102	334,079	102	334,079
10	14,549	—	—	86	358,627	86	358,627
13	14,827	1	91	82	265,964	82	265,964
7	78,567	3	7,963	85	277,763	83	273,875
-46.15	429.89	200.00	8,650.55	3.66	4.44	1.22	2.97
-36.36	248.81	—	338.49	-17.48	-35.30	-18.63	-31.38

表77. 建築物開工統計—按區域別及用途別分(續)

TABLE 77. CONSTRUCTION COMMENCEMENT
- BY LOCALITY AND USE (CONT.)

區域別 Locality	休閒、文教類(D類) Leisure, Education		衛生、福利、 更生類(F類) Health, Welfare, Regeneration		公共集會類(A類) Assembly	
	件數 Cases	總樓地板 面積 (平方公尺) Total Floor Area (m ²)	件數 Cases	總樓地板 面積 (平方公尺) Total Floor Area (m ²)	件數 Cases	總樓地板 面積 (平方公尺) Total Floor Area (m ²)
一—三—四— Apr., 2024	22	88,025	8	174,399	1	163
新北市 New Taipei City	—	—	—	—	—	—
臺北市 Taipei City	2	24,690	—	—	—	—
桃園市 Taoyuan City	4	12,644	1	1,748	1	163
臺中市 Taichung City	4	9,633	2	84,045	—	—
臺南市 Tainan City	—	—	—	—	—	—
高雄市 Kaohsiung City	2	1,968	1	552	—	—
臺灣省 Taiwan Prov.	10	39,090	4	88,054	—	—
宜蘭縣 Yilan C.	1	2,970	—	—	—	—
新竹縣 Hsinchu C.	1	247	—	—	—	—
苗栗縣 Miaoli C.	1	1,382	1	352	—	—
彰化縣 Changhua C.	1	494	2	1,221	—	—
南投縣 Nantou C.	—	—	—	—	—	—
雲林縣 Yunlin C.	—	—	—	—	—	—
嘉義縣 Chiayi C.	1	181	—	—	—	—
屏東縣 Pingtung C.	2	32,754	—	—	—	—
臺東縣 Taitung C.	—	—	—	—	—	—
花蓮縣 Hualien C.	1	321	—	—	—	—
澎湖縣 Penghu C.	—	—	—	—	—	—
基隆市 Keelung City	—	—	—	—	—	—
新竹市 Hsinchu City	2	741	1	86,481	—	—
嘉義市 Chiayi City	—	—	—	—	—	—
福建省 Fuchien Prov.	—	—	—	—	—	—
金門縣 Kinmen C.	—	—	—	—	—	—
連江縣 Lienchiang C.	—	—	—	—	—	—
國家公園 National Park	—	—	—	—	—	—
其他內政部 指定特設主 管建築機關 Other M.O.I. Const. Orgs.	—	—	—	—	—	—

宗教、殯葬類(E類) Religion, Funeral		危險物品類(I類) Hazard Contents		其他類 Others		農業設施 Agricultural facility	
件數 Cases	總樓地板面積 (平方公尺) Total Floor Area (m ²)	件數 Cases	總樓地板面積 (平方公尺) Total Floor Area (m ²)	件數 Cases	總樓地板面積 (平方公尺) Total Floor Area (m ²)	件數 Cases	總樓地板面積 (平方公尺) Total Floor Area (m ²)
7	78,567	3	7,963	85	277,763	83	273,875
—	—	—	—	—	—	—	—
—	—	—	—	—	—	—	—
1	76,907	—	—	—	—	—	—
—	—	—	—	1	249	1	249
3	727	—	—	22	191,277	22	191,277
—	—	—	—	3	799	3	799
3	933	3	7,963	57	80,914	56	80,774
—	—	—	—	1	130	1	130
—	—	—	—	2	2,785	1	2,645
—	—	—	—	8	4,790	8	4,790
—	—	2	7,578	—	—	—	—
—	—	—	—	3	757	3	757
—	—	—	—	12	21,781	12	21,781
1	125	—	—	5	23,228	5	23,228
2	808	1	385	13	22,318	13	22,318
—	—	—	—	2	2,778	2	2,778
—	—	—	—	9	2,089	9	2,089
—	—	—	—	1	87	1	87
—	—	—	—	—	—	—	—
—	—	—	—	—	—	—	—
—	—	—	—	1	171	1	171
—	—	—	—	2	4,524	1	776
—	—	—	—	1	776	1	776
—	—	—	—	1	3,748	—	—
—	—	—	—	—	—	—	—
—	—	—	—	—	—	—	—

表78. 建築物開工統計年累計—按區域別及用途別分

區域別 Locality	總計 Grand Total		住宿類(H類)		
			住宅(H-2類) Residential		
	總件數 Total Cases	總樓地板面積 (平方公尺) Total Floor Area (m ²)	件數 Cases	宅數 Houses	總樓地板面積 (平方公尺) Total Floor Area (m ²)
一三年一至四月 Jan. - Apr., 2024	4,682	10,318,183	3,116	33,964	4,469,435
新北市 New Taipei City	69	1,214,593	38	2,902	378,468
臺北市 Taipei City	68	1,092,677	49	2,336	294,107
桃園市 Taoyuan City	420	1,539,573	266	6,895	852,222
臺中市 Taichung City	642	1,600,888	431	6,876	1,010,414
臺南市 Tainan City	860	1,656,860	495	2,203	273,853
高雄市 Kaohsiung City	431	1,033,523	283	6,220	780,880
臺灣省 Taiwan Prov.	2,120	2,125,464	1,401	6,257	855,782
宜蘭縣 Yilan C.	129	122,820	49	467	59,099
新竹縣 Hsinchu C.	83	133,693	52	580	91,026
苗栗縣 Miaoli C.	160	300,462	93	1,009	121,087
彰化縣 Changhua C.	314	371,948	258	1,000	165,136
南投縣 Nantou C.	67	20,657	50	62	11,153
雲林縣 Yunlin C.	287	186,425	155	282	48,561
嘉義縣 Chiayi C.	209	186,729	162	319	47,280
屏東縣 Pingtung C.	371	388,938	225	1,123	129,725
臺東縣 Taitung C.	47	23,635	23	41	6,209
花蓮縣 Hualien C.	138	103,238	83	306	41,755
澎湖縣 Penghu C.	185	36,452	177	177	34,251
基隆市 Keelung City	21	88,643	15	672	72,671
新竹市 Hsinchu City	38	111,760	33	170	19,479
嘉義市 Chiayi City	71	50,064	26	49	8,350
福建省 Fuchien Prov.	61	36,389	23	145	22,240
金門縣 Kinmen C.	59	26,034	23	145	22,240
連江縣 Lienchiang C.	2	10,355	—	—	—
國家公園 National Park	6	1,514	1	1	1,469
其他內政部 指定特設主 管建築機關 Other M.O.I. Const. Orgs.	5	16,702	—	—	—

資料來源：本部國土管理署。

TABLE 78. CONSTRUCTION COMMENCEMENT OF THE YEAR
- BY LOCALITY AND USE

Lodging		商業類(B類)		工業、倉儲類 (C類)		辦公、服務類(G類)	
宿舍安養(H-1) Dormitory, Care		Commerce		Industry, Storage		Business, Service	
件數 Cases	總樓地板面積 (平方公尺) Total Floor Area (m ²)	件數 Cases	總樓地板面積 (平方公尺) Total Floor Area (m ²)	件數 Cases	總樓地板面積 (平方公尺) Total Floor Area (m ²)	件數 Cases	總樓地板面積 (平方公尺) Total Floor Area (m ²)
12	28,961	32	275,907	566	2,156,115	448	1,533,615
1	3,126	3	15,443	16	585,987	6	164,518
1	12,539	3	40,197	2	58,822	10	660,039
—	—	4	9,182	100	532,003	21	31,320
5	9,134	9	27,102	58	198,089	108	203,449
1	499	2	39,809	130	239,461	113	303,364
1	1,727	1	1,302	80	187,970	35	11,868
3	1,936	10	142,872	169	336,119	152	158,404
—	—	1	38,619	12	15,694	4	949
—	—	—	—	5	3,161	8	1,855
—	—	1	556	14	64,355	19	82,421
—	—	2	94,043	29	93,142	10	7,286
—	—	1	557	6	5,510	—	—
—	—	—	—	33	10,213	19	6,902
—	—	1	521	12	29,674	4	1,138
—	—	1	1,652	37	69,257	30	9,486
1	208	1	131	—	—	7	9,841
2	1,728	2	6,793	11	21,068	8	4,781
—	—	—	—	3	360	1	704
—	—	—	—	2	9,925	3	5,060
—	—	—	—	—	—	1	257
—	—	—	—	5	13,760	38	27,724
—	—	—	—	6	962	2	608
—	—	—	—	6	962	2	608
—	—	—	—	—	—	—	—
—	—	—	—	—	—	1	45
—	—	—	—	5	16,702	—	—

Source : National Land Management Agency, MOI.

表78. 建築物開工統計年累計—按區域別及用途別分(續)

區域別 Locality	休閒、文教類(D類) Leisure, Education		衛生、福利、 更生類(F類) Health, Welfare, Regeneration		公共集會類(A類) Assembly	
	件數 Cases	總樓地板 面積 (平方公尺) Total Floor Area (m ²)	件數 Cases	總樓地板 面積 (平方公尺) Total Floor Area (m ²)	件數 Cases	總樓地板 面積 (平方公尺) Total Floor Area (m ²)
一三年一至四月 Jan. - Apr., 2024	73	213,488	27	274,670	3	6,818
新北市 New Taipei City	4	16,026	1	51,025	—	—
臺北市 Taipei City	2	24,690	—	—	—	—
桃園市 Taoyuan City	7	16,033	4	10,634	3	6,818
臺中市 Taichung City	11	38,476	5	103,848	—	—
臺南市 Tainan City	7	4,670	1	791	—	—
高雄市 Kaohsiung City	3	2,142	8	14,210	—	—
臺灣省 Taiwan Prov.	37	104,290	8	94,162	—	—
宜蘭縣 Yilan C.	6	3,656	1	40	—	—
新竹縣 Hsinchu C.	6	33,268	1	122	—	—
苗栗縣 Miaoli C.	2	2,424	1	352	—	—
彰化縣 Changhua C.	2	1,878	2	1,221	—	—
南投縣 Nantou C.	1	39	—	—	—	—
雲林縣 Yunlin C.	1	314	1	2,828	—	—
嘉義縣 Chiayi C.	1	181	—	—	—	—
屏東縣 Pingtung C.	6	36,195	1	3,118	—	—
臺東縣 Taitung C.	2	2,274	—	—	—	—
花蓮縣 Hualien C.	5	17,578	—	—	—	—
澎湖縣 Penghu C.	2	940	—	—	—	—
基隆市 Keelung City	—	—	—	—	—	—
新竹市 Hsinchu City	3	5,543	1	86,481	—	—
嘉義市 Chiayi City	—	—	—	—	—	—
福建省 Fuchien Prov.	2	7,161	—	—	—	—
金門縣 Kinmen C.	1	554	—	—	—	—
連江縣 Lienchiang C.	1	6,607	—	—	—	—
國家公園 National Park	—	—	—	—	—	—
其他內政部 指定特設主 管建築機關 Other M.O.I. Const. Orgs.	—	—	—	—	—	—

TABLE 78. CONSTRUCTION COMMENCEMENT OF THE YEAR
- BY LOCALITY AND USE (CONT.)

宗教、殯葬類(E類) Religion, Funeral		危險物品類(I類) Hazard Contents		其他類 Others		農業設施 Agricultural facility	
件數 Cases	總樓地板面積 (平方公尺) Total Floor Area (m ²)	件數 Cases	總樓地板面積 (平方公尺) Total Floor Area (m ²)	件數 Cases	總樓地板面積 (平方公尺) Total Floor Area (m ²)	件數 Cases	總樓地板面積 (平方公尺) Total Floor Area (m ²)
42	113,155	5	9,044	355	1,236,433	353	1,232,545
—	—	—	—	—	—	—	—
1	2,283	—	—	—	—	—	—
3	78,755	1	990	2	1,616	2	1,616
2	658	—	—	12	9,718	12	9,718
10	3,559	—	—	92	790,854	92	790,854
5	14,435	1	91	11	18,898	11	18,898
20	13,321	3	7,963	234	410,073	233	409,933
1	1,154	—	—	10	3,609	10	3,609
1	377	—	—	7	3,884	6	3,744
—	—	—	—	27	29,267	27	29,267
3	1,303	2	7,578	4	361	4	361
1	1,605	—	—	8	1,793	8	1,793
1	89	—	—	69	117,518	69	117,518
1	125	—	—	24	107,810	24	107,810
7	3,830	1	385	53	135,290	53	135,290
—	—	—	—	9	4,430	9	4,430
2	3,682	—	—	21	5,853	21	5,853
1	110	—	—	1	87	1	87
1	987	—	—	—	—	—	—
—	—	—	—	—	—	—	—
1	59	—	—	1	171	1	171
1	144	—	—	4	5,274	3	1,526
1	144	—	—	3	1,526	3	1,526
—	—	—	—	1	3,748	—	—
—	—	—	—	—	—	—	—
—	—	—	—	—	—	—	—

表79. 建築物開工統計—按月別及構造別分

年 (月) 別 Year (Month)	總計 Grand Total		鋼骨鋼筋混凝土構造 Steel Frame & Reinforced Concrete		混凝土構造 (含鋼筋混凝土構造) Reinforced Concrete	
	總樓地板面積 (平方公尺) Total Floor Area (m ²)	工程造價 (千元) Construction Cost (NT\$1,000)	總樓地板面積 (平方公尺) Total Floor Area (m ²)	工程造價 (千元) Construction Cost (NT\$1,000)	總樓地板面積 (平方公尺) Total Floor Area (m ²)	工程造價 (千元) Construction Cost (NT\$1,000)
一〇四年 2015	25,354,769	216,630,295	2,338,209	19,395,493	19,339,568	168,275,285
一〇五年 2016	20,816,441	183,476,623	1,387,936	13,359,867	15,610,098	139,022,991
一〇六年 2017	23,223,703	211,688,539	1,455,147	14,742,978	16,438,061	146,557,989
一〇七年 2018	26,262,066	242,376,818	2,138,165	25,267,967	18,928,843	172,857,945
一〇八年 2019	27,843,010	271,025,704	1,726,516	19,373,620	21,107,001	200,209,472
一〇九年 2020	32,403,233	307,608,673	2,801,936	28,428,544	23,884,823	227,576,352
一一〇年 2021	30,499,556	283,130,363	2,181,629	23,669,275	23,016,339	217,500,874
一一一年 2022	35,440,102	365,255,586	2,839,985	34,917,525	24,645,212	246,584,085
一一二年 2023	32,568,032	353,053,305	1,940,468	22,104,810	22,249,883	228,194,171
四月 Apr.	2,868,476	38,031,753	142,793	1,449,602	1,479,459	15,772,864
五月 May	3,027,691	29,224,336	209,812	1,426,736	2,274,750	23,718,402
六月 June	2,403,158	27,039,773	174,423	2,553,695	1,617,536	17,506,085
七月 July	3,416,519	45,106,226	20,492	113,534	1,884,702	19,419,513
八月 Aug.	2,892,955	32,119,793	213,808	3,260,609	2,002,779	21,715,029
九月 Sept.	1,884,651	18,730,596	86,278	729,028	1,332,975	13,419,455
十月 Oct.	2,517,493	25,928,261	161,429	2,557,963	1,742,433	17,892,497
十一月 Nov.	2,561,582	23,677,927	252,341	1,897,706	1,883,350	18,604,219
十二月 Dec.	2,692,740	25,468,791	105,781	1,026,642	2,099,199	19,909,529
一一三年 2024	10,318,183	107,307,148	440,899	5,069,539	6,321,670	64,668,947
一月 Jan.	2,936,239	33,475,844	138,729	1,605,354	1,613,948	17,074,507
二月 Feb.	2,074,625	21,705,325	109,963	1,488,853	1,008,862	10,170,176
三月 Mar.	2,583,199	25,455,955	96,505	899,635	1,763,773	17,346,109
四月 Apr.	2,724,120	26,670,024	95,702	1,075,697	1,935,087	20,078,155
較上月增減(%) VS. with Last Month	5.46	4.77	-0.83	19.57	9.71	15.75
較上年同月增減(%) VS. with Last Year	-5.03	-29.87	-32.98	-25.79	30.80	27.30

資料來源：本部國土管理署。

TABLE 79. CONSTRUCTION COMMENCEMENT
- BY MONTH AND MATERIAL

鋼構造(94年以前為 鋼架構造) Steel		磚構造 Brick		木構造 Wooden		其他 Others	
總樓地板面積 (平方公尺) Total Floor Area (m ²)	工程造價 (千元) Construction Cost (NT\$1,000)	總樓地板面積 (平方公尺) Total Floor Area (m ²)	工程造價 (千元) Construction Cost (NT\$1,000)	總樓地板面積 (平方公尺) Total Floor Area (m ²)	工程造價 (千元) Construction Cost (NT\$1,000)	總樓地板面積 (平方公尺) Total Floor Area (m ²)	工程造價 (千元) Construction Cost (NT\$1,000)
3,555,345	28,449,398	54,050	200,667	17,517	56,354	50,080	253,098
3,677,692	30,543,688	56,076	178,018	23,106	69,581	61,533	302,478
5,102,790	49,082,506	98,301	403,638	8,008	29,332	121,396	872,096
5,029,793	43,538,601	105,659	464,482	24,541	75,891	35,065	171,932
4,949,202	51,222,224	48,556	169,881	10,383	40,825	1,352	9,682
5,615,047	51,117,688	87,731	422,494	6,006	20,416	7,690	43,179
5,223,188	41,679,368	54,297	191,614	22,836	78,926	1,267	10,306
7,748,315	82,957,445	50,428	163,675	26,832	98,140	129,330	534,716
8,203,264	102,096,336	151,112	574,197	18,534	62,333	4,771	21,458
1,230,473	20,758,915	15,613	49,612	61	190	77	570
520,454	3,963,753	22,134	113,018	272	780	269	1,647
594,380	6,930,279	15,185	44,811	1,634	4,903	—	—
1,502,938	25,539,204	7,290	29,236	1,097	4,739	—	—
661,259	7,093,503	15,109	50,652	—	—	—	—
451,209	4,529,415	10,869	42,479	3,264	9,807	56	412
602,122	5,440,508	6,018	19,726	5,491	17,567	—	—
411,234	3,123,320	13,750	49,920	907	2,762	—	—
472,394	4,474,906	10,086	34,608	911	4,277	4,369	18,829
3,470,364	37,267,323	67,400	240,409	5,562	18,610	12,288	42,320
1,158,298	14,694,525	23,500	94,931	1,764	6,527	—	—
919,119	9,929,800	28,450	86,712	181	600	8,050	29,184
705,567	7,145,651	15,359	58,376	1,995	6,184	—	—
687,380	5,497,347	91	390	1,622	5,299	4,238	13,136
-2.58	-23.07	-99.41	-99.33	-18.70	-14.31	--	--
-44.14	-73.52	-99.42	-99.21	2,559.02	2,688.95	5,403.90	2,204.56

Source : National Land Management Agency, MOI.

表80. 建築物開工統計—按區域別及構造別分

區域別 Locality	總計 Grand Total		鋼骨鋼筋混凝土構造 Steel Frame & Reinforced Concrete		混凝土構造 (含鋼筋混凝土構造) Reinforced Concrete	
	總樓地板面積 (平方公尺) Total Floor Area (m ²)	工程造價 (千元) Construction Cost (NT\$1,000)	總樓地板面積 (平方公尺) Total Floor Area (m ²)	工程造價 (千元) Construction Cost (NT\$1,000)	總樓地板面積 (平方公尺) Total Floor Area (m ²)	工程造價 (千元) Construction Cost (NT\$1,000)
一一三四月 Apr., 2024	2,724,120	26,670,024	95,702	1,075,697	1,935,087	20,078,155
新北市 New Taipei City	272,592	3,528,818	—	—	272,592	3,528,818
臺北市 Taipei City	207,535	3,513,272	46,099	797,683	141,237	2,341,746
桃園市 Taoyuan City	359,560	3,841,966	—	—	263,611	2,842,392
臺中市 Taichung City	584,774	6,572,342	5,202	37,015	454,162	4,999,905
臺南市 Tainan City	383,952	2,543,110	140	798	143,439	1,182,204
高雄市 Kaohsiung City	360,073	3,030,378	—	—	273,545	2,427,035
臺灣省 Taiwan Prov.	545,499	3,594,543	44,261	240,201	379,815	2,730,485
宜蘭縣 Yilan C.	25,412	169,433	—	—	20,063	136,547
新竹縣 Hsinchu C.	28,536	200,862	—	—	23,748	176,946
苗栗縣 Miaoli C.	94,584	604,628	1,586	4,778	81,358	542,343
彰化縣 Changhua C.	50,122	283,283	23,693	129,098	26,429	154,185
南投縣 Nantou C.	2,302	12,689	—	—	819	4,537
雲林縣 Yunlin C.	32,199	167,078	284	1,696	10,798	59,559
嘉義縣 Chiayi C.	40,594	233,293	18,239	102,204	14,815	96,343
屏東縣 Pingtung C.	105,271	571,621	341	1,810	57,320	315,445
臺東縣 Taitung C.	5,847	28,398	—	—	3,350	19,079
花蓮縣 Hualien C.	30,683	162,865	—	—	12,134	70,183
澎湖縣 Penghu C.	7,345	36,648	—	—	7,289	36,366
基隆市 Keelung City	27,941	297,718	—	—	27,941	297,718
新竹市 Hsinchu City	88,842	790,767	118	615	88,101	786,913
嘉義市 Chiayi City	5,821	35,260	—	—	5,650	34,321
福建省 Fuchien Prov.	7,462	28,521	—	—	6,686	25,570
金門縣 Kinmen C.	3,714	14,109	—	—	2,938	11,158
連江縣 Lienchiang C.	3,748	14,412	—	—	3,748	14,412
國家公園 National Park	—	—	—	—	—	—
其他內政部 指定特設主 管建築機關 Other M.O.I. Const. Orgs.	2,673	17,074	—	—	—	—

資料來源：本部國土管理署。

TABLE 80. CONSTRUCTION COMMENCEMENT
- BY LOCALITY AND MATERIAL

鋼構造 Steel		磚構造 Brick		木構造 Wooden		其他 Others	
總樓地板面積 (平方公尺) Total Floor Area (m ²)	工程造價 (千元) Construction Cost (NT\$1,000)	總樓地板面積 (平方公尺) Total Floor Area (m ²)	工程造價 (千元) Construction Cost (NT\$1,000)	總樓地板面積 (平方公尺) Total Floor Area (m ²)	工程造價 (千元) Construction Cost (NT\$1,000)	總樓地板面積 (平方公尺) Total Floor Area (m ²)	工程造價 (千元) Construction Cost (NT\$1,000)
687,380	5,497,347	91	390	1,622	5,299	4,238	13,136
—	—	—	—	—	—	—	—
20,199	373,843	—	—	—	—	—	—
95,949	999,574	—	—	—	—	—	—
125,410	1,535,422	—	—	—	—	—	—
240,373	1,360,108	—	—	—	—	—	—
86,528	603,343	—	—	—	—	—	—
115,472	605,032	91	390	1,622	5,299	4,238	13,136
5,349	32,886	—	—	—	—	—	—
4,788	23,916	—	—	—	—	—	—
11,640	57,507	—	—	—	—	—	—
—	—	—	—	—	—	—	—
1,483	8,152	—	—	—	—	—	—
16,788	92,297	91	390	—	—	4,238	13,136
5,918	29,447	—	—	1,622	5,299	—	—
47,610	254,366	—	—	—	—	—	—
2,497	9,319	—	—	—	—	—	—
18,549	92,682	—	—	—	—	—	—
56	282	—	—	—	—	—	—
—	—	—	—	—	—	—	—
623	3,239	—	—	—	—	—	—
171	939	—	—	—	—	—	—
776	2,951	—	—	—	—	—	—
776	2,951	—	—	—	—	—	—
—	—	—	—	—	—	—	—
—	—	—	—	—	—	—	—
2,673	17,074	—	—	—	—	—	—

Source : National Land Management Agency, MOI.

表81. 國家(自然)公園遊憩據點遊客人次及車輛次

年 (月) 別 Year (Month)	遊憩據點數(處) No. of Spots	遊客人次 Person-Times of Visitors	合計 Total
一〇四年 2015	51	28,720,559	2,864,836
一〇五年 2016	51	22,917,868	2,773,279
一〇六年 2017	51	21,905,892	2,927,127
一〇七年 2018	51	19,387,655	2,660,924
一〇八年 2019	52	21,607,114	3,071,065
一〇九年 2020	52	17,716,811	3,245,123
一一〇年 2021	52	13,357,301	2,441,633
一一一年 2022	52	17,280,092	2,781,455
一一二年 2023	52	22,761,212	2,657,643
四月 Apr.	52	2,337,940	263,299
五月 May	52	1,906,592	207,467
六月 June	52	1,917,616	231,895
七月 July	52	2,042,647	263,707
八月 Aug.	52	1,614,912	205,011
九月 Sept.	52	1,576,245	175,445
十月 Oct.	52	1,971,222	219,178
十一月 Nov.	52	2,013,122	228,957
十二月 Dec.	52	1,819,521	207,087
一一三年 2024	52	7,907,519	877,640
一月 Jan.	52	1,805,884	207,036
二月 Feb.	52	2,270,919	273,671
三月 Mar.	52	2,230,360	223,580
四月 Apr.	52	1,600,356	173,353
較上月增減(%) VS. with Last Month	—	-28.25	-22.46
較上年同月增減(%) VS. with Last Year	—	-31.55	-34.16

資料來源：本部國家公園署。
說明：國家(自然)公園包括墾丁(民國71年公告)、玉山(74年)、陽明山(74年)、太魯閣(75年)、雪霸(81年)、金門(84年)、東沙環礁(96年)、台江(98年)、國家自然公園(100年)及澎湖南方四島(103年)等十處，其中東沙環礁暫不對外開放，但於高雄市設立海洋國家公園管理處負責其保育復育等經營管理工作，並兼辦遊客中心業務，提供民眾參觀導覽服務；國家自然公園於100年12月開園，自102年納入統計；澎湖南方四島於103年10月18日開園，自104年納入統計。

TABLE 81. VISITORS AND VEHICLES OF SPOTS IN NATIONAL (NATURE) PARKS

車 輛 次 Vehicle-Times			
大型車 Buses	中型車 Vans	小型車 Sedans	機車 Motorcycles
269,279	164,129	1,758,276	673,152
221,979	158,142	1,743,426	649,732
195,986	153,988	1,994,281	582,872
178,235	130,752	1,812,306	539,631
243,380	134,148	2,106,936	586,601
111,569	182,555	2,389,804	561,195
67,016	129,282	1,821,337	423,998
85,118	139,778	2,055,792	500,766
88,143	140,269	1,929,631	499,600
9,051	13,698	190,724	49,826
8,245	10,999	149,484	38,739
7,890	12,012	170,294	41,699
7,498	12,425	199,058	44,726
5,980	7,873	154,217	36,941
5,846	7,771	126,056	35,772
8,277	11,443	154,757	44,701
8,186	13,341	157,958	49,472
7,207	14,162	144,079	41,639
29,095	50,075	596,401	202,069
6,621	13,125	139,579	47,711
6,553	14,768	194,251	58,099
9,436	14,006	147,818	52,320
6,485	8,176	114,753	43,939
-31.27	-41.63	-22.37	-16.02
-28.35	-40.31	-39.83	-11.82

Source : National Park Service, MOL.
Note : National (Nature) Parks include Kenting(proclaimed in 1982) , Yushan(1985), Yangmingshan(1985), Taroko(1986), SheiPa(1992),Kinmen(1995), Dongsha Marine(2007), Taijiang(2009), National Nature Park(2011) and South Penghu Marine(2014). Dongsha Marine is not open temporarily to the public, but the Marine National Park Administration Office* has been founded in Kaohsiung City in Oct. 2007 to take charge of the ecological protection and rehabilitation as well as providing some environmental knowledge introduction with regard to marine ecotourism for the public. National Nature Park was opened in Dec., 2011, and was incorporated into statistics starting from 2013. South Penghu Marine National Park was opened in Oct., 2014, and was incorporated into statistics starting from 2015.

名詞定義

人口成長(增加)率	(%)=	當年(月)人口增加數÷上年(月)底人口數×1,000
性比例	(女=100)=	當年(月)底男性人口÷當年(月)底女性人口×100
戶量	(人/戶)=	當年(月)底人口數÷當年(月)底戶數
人口密度	(人/平方公里)=	當年(月)底人口數÷當年(月)底土地面積
年(月)中人口數	(人)=	(當年(月)底人口數+上年(月)底人口數)÷2
粗出生率	(‰)=	當年(月)出生人數÷當年(月)中人口數×1,000
粗死亡率	(‰)=	當年(月)死亡人數÷當年(月)中人口數×1,000
粗結婚率	(‰)=	當年(月)結婚對數÷當年(月)中人口數×1,000
粗離婚率	(‰)=	當年(月)離婚對數÷當年(月)中人口數×1,000
自然增加率	(‰)=	粗出生率-粗死亡率
社會增加率	(‰)=	(當年(月)遷入人口數-當年(月)遷出人口數)÷當年(月)中人口數×1,000
人口總增加率	(‰)=	自然增加率+社會增加率
平均每合作社股金	(千元)=	當年(期)底合作社股金總額÷當年(期)底社(場)數
刑案發生率	(件/十萬人)=	當年(月)刑案發生件數÷當年(月)中人口數×100,000
犯罪人口率	(人/十萬人)=	當年(月)嫌疑犯人數÷當年(月)中人口數×100,000
刑案破獲率	(%)=	當年(月)刑案破獲件數÷當年(月)刑案發生件數×100
消防安全檢查合格率	(%)=	當年(月)消防安全設備合格件次÷當年(月)消防安全設備檢查件次×100