

中華民國

內 政 統 計 年 報

STATISTICAL YEARBOOK OF INTERIOR
REPUBLIC OF CHINA

中華民國一一三年
2024

內 政 部
一一四年十二月編印

MINISTRY OF THE INTERIOR, REPUBLIC OF CHINA

編輯說明

- 一、本年報編印之目的在於陳示本部主要業務之一般概況及重要施政成果，內容分為地域、人口、民政、役政、合作事業及人民團體、地政、宗教及禮制、警政、消防、國土管理、國家公園、移民、空中勤務、建築研究，共計 82 表。
- 二、本年報所刊之資料均採自本部各單位暨附屬機關公務統計報表；其中動態資料以民國 113 年全年，靜態以 113 年底之資料為主。
- 三、本年報所載歷年資料，凡與前期數字不同者，悉以本期數字為準。
- 四、本年報所稱「年」係指曆年。
- 五、各表資料來源與必要之註釋，均於表下方註明。
- 六、本年報所用符號之意義如下：
 - 「—」表示無數值或數值無統計。
 - 「…」表示數值尚未發布。
 - 「0」表示數字不及半個單位。
- 七、本年報用詞定義如下：
 - 「福建省」包括金門縣、連江縣。
- 八、為節能減紙，107 年版起酌刪減紙本統計表，僅刊印重要或使用頻率較高者，未刊印統計表可於本部統計處網站（<https://www.moi.gov.tw/cl.aspx?n=646>）查閱，相關對照表請參閱 P.335。

Explanatory Notes

1. The main purpose of compiling this yearbook is to show the results of general administrative work of this Ministry of the Interior. It contains 82 tables and is divided into Area, Population, Civil Affairs, Conscription, Cooperative and Civil Associations, Land Administration, Religious and Ceremonial Affairs, Police Administration, Fire Fighting, National Land Management, National Park Service, immigration, Airborne Service, Architecture and Building Research.
2. The sources of data are from Reports of Registration Statistics of the departments of MOI and subordinate agencies. The figures were updated to 2024 – the reference time for cumulative data is one-year period from January 1 to December 31, 2024, and for static data is the end of 2024.
3. In case the figures given in this issue don't agree with the corresponding figures in the previous issue because of revising, take the numerals of this issue as the basis.
4. Calendar Year is used in this book according to the nature of data.
5. The sources of data and some necessary remarks are shown under the tables.
6. The following symbols are used for various situation.
 - 「—」 data zero or not available.
 - 「…」 data not yet published.
 - 「0」 less than half an unit.
7. The Localities defines as following:
 - 「Fuchien Province」 includes Kinmen County, Lienchiang County.
8. For energy and paper saving, parts of statistical tables have not been published since 2018. Only those are important or frequently used tables have been published. The unpublished statistical tables can be found on the website (<https://www.moi.gov.tw/cl.aspx?n=646>). Please check the comparison table for reference (P.335).

目次

重要內政統計指標	2
----------------	---

壹、地域

1-1.鄉鎮市區村里鄰數	20
--------------------	----

貳、人口

2-1.人口密度與性比例	22
2-2.人口年齡分配	24
2-3.15 歲以上人口教育程度	30
2-4.人口之出生死亡及結婚離婚登記	38
2-5.結婚登記之外籍與大陸配偶按國籍及年齡分（按發 生日期統計）	40
2-6.離婚/終止登記之外籍與大陸配偶按國籍及年齡分 （按發生日期統計）	44
2-7.人口婚姻狀況	48
2-8.育齡婦女生育率	50
2-9.年齡別死亡數	52
2-10.民國 113 年簡易生命表	56
2-11.歷年簡易生命表平均餘命	62
2-12.原住民人口數	64
2-13.原住民人口年齡分配	66
2-14.戶籍遷出遷入登記	70

參、民政

3-1.辦理調解業務概況	74
--------------------	----

肆、役政

4-1.妨害兵役案件按原因及結果分	80
4-2.一般替代役各梯次分發需用機關人數	82
4-3.研發替代役分發需用機關（構）	94
4-4.徵兵及齡男子兵籍調查按教育程度分	104

CONTENTS

Statistical Indicators of Interior	2
--	---

I .AREA

1-1. Administrative System	20
----------------------------------	----

II .POPULATION

2-1. Population Density and Sex Ratio	22
2-2. Population by Age	24
2-3. Population of 15 Years and Over by Educational Attainment	30
2-4. Births, Deaths, Marriage and Divorce	38
2-5. Foreign and Mainland Spouses of Marriage Registration by Nationality and Age (Based on Date of Occurrence)	40
2-6. Foreign and Mainland Spouses of Divorce/Terminated Marriages Registration by Nationality and Age (Based on Date of Occurrence)	44
2-7. Population by Marital Status	48
2-8. Fertility Rates of Childbearing Age Women	50
2-9. Deaths by Age	52
2-10. Abridged Life Table, 2024	56
2-11. Life Expectancy since 2010's	62
2-12. Indigenous People	64
2-13. Indigenous People by Age	66
2-14. Migration Registration	70

III .CIVIL AFFAIRS

3-1. Cases of Mediation	74
-------------------------------	----

IV .CONSCRIPTION

4-1. Obstruction of Military Service by Causes of Draft, Mustering and Military Service Administration Personnel	80
4-2. No. of Alternative Services Draftees by Requiring Governments	82
4-3. No. of Research and Development Alternative Services Draftees by Requiring Institutions	94
4-4. Military Register Investigation of Males into the Military Service Age by Education	104

伍、合作事業及人民團體

5-1.中央政府所轄人民團體.....	106
5-2.地方政府所轄人民團體.....	108
5-3.合作事業概況.....	110

陸、地政

6-1.公告都市、非都市土地現值總額.....	112
6-2.已登記土地面積.....	114
6-3.已登記土地筆數.....	130
6-4.辦理土地登記及標示變更登記.....	146
6-5.辦理土地所有權登記.....	150
6-6.辦理土地他項權利登記.....	152
6-7.辦理建物登記及標示變更登記.....	154
6-8.辦理建物所有權登記.....	158
6-9.辦理建物他項權利登記.....	160
6-10.未辦繼承登記土地建物列冊管理.....	162
6-11.外國人取得土地及建物之權利登記.....	166
6-12.市地重劃成果.....	168
6-13.區段徵收成果.....	170

柒、宗教及禮制

7-1.公墓設施使用概況.....	172
7-2.骨灰（骸）存放設施概況.....	178
7-3.殯儀館、火化場設施概況.....	184
7-4.各宗教教務概況.....	190

捌、警政

8-1.處理刑事案件.....	192
-----------------	-----

V.COOPERATIVE AND CIVIL ASSOCIATIONS

5-1. The Civil Associations under the Jurisdiction of the Central Government.....	106
5-2. The Civil Associations under the Jurisdiction of the Local Government.....	108
5-3. Cooperative Business.....	110

VI.LAND ADMINISTRATION

6-1. Total Announced Current Land Value of Urban and Non-urban Land.....	112
6-2. Area of Registered Land.....	114
6-3. Number of Registered Land.....	130
6-4. Registration of Land and Registration of Change in Land Descriptions.....	146
6-5. Registration of Land Ownership.....	150
6-6. Registration of Other Rights in Land.....	152
6-7. Registration of Buildings and Registration of Change in Building Descriptions.....	154
6-8. Registration of Buildings Ownership.....	158
6-9. Registration of Other Rights in Buildings.....	160
6-10. Administration of Land and Buildings Unregistration on Inheritance.....	162
6-11. Registration of Land and Building Rights Obtained by Foreigner.....	166
6-12. Achievements of Urban Land Readjustment.....	168
6-13. Achievements of Zone Expropriation.....	170

VII. RELIGIOUS AND CEREMONIAL AFFAIRS

7-1. Use Conditions of Cemeteries.....	172
7-2. Use Conditions of Bone Ashes (Relics) Storing Facilities.....	178
7-3. Use Conditions of Mortuary Homes and.....	184
7-4. General Conditions of Religions.....	190

VIII.POLICE ADMINISTRATION

8-1. Criminal Charges.....	192
----------------------------	-----

8-2.處理刑事案件-當期發生、破獲數	198
8-3.刑事案件被害人	204
8-4.警察機關處理經濟案件	208
8-5.警察機關處理集會遊行概況	214
8-6.警察機關處理違反社會秩序維護法案件	216
8-7.檢肅毒品數量	217
8-8.道路交通事故	218

玖、消防

9-1.消防人力	220
9-2.義消人數	222
9-3.消防安全設備查察處理	224
9-4.消防安全設備檢修申報	226
9-5.消防緊急救護服務	228
9-6.火災次數按起火原因分	230
9-7.火災出動人員、車輛、直升機及其他裝備	232
9-8.火災損失	234
9-9.天然災害損失	236

拾、國土管理

10-1.都市計畫區數與面積	238
10-2.核發建築物建造執照統計按用途別分	240
10-3.核發建築物拆除執照統計按用途別分	246
10-4.核發建築物使用執照統計按用途別分	248
10-5.建築物公共安全檢查申報概況	254
10-6.住宅補貼概況	256
10-7.非都市土地使用分區編定面積	260
10-8.非都市土地使用分區與編定面積	262
10-9.非都市土地用地編定面積	264
10-10.非都市土地用地變更編定	268

8-2. Criminal Charges in the Current Period	198
8-3. Crime Victims	204
8-4. Discovered Economic Frauds Handled by Police Organizations	208
8-5. Assembly and Parade Handled by Police Organizations	214
8-6. Violation of the Law for Maintaining Social Order Handled by Police Organizations	216
8-7. Narcotic Drugs Detected	217
8-8. Road Traffic Accidents	218

IX. FIRE FIGHTING

9-1. Fire Fighters	220
9-2. Volunteer Fire Fighters	222
9-3. Inspection and Supervision of Fire Safety Equipment	224
9-4. Registration and Inspection of Fire Safety Equipment	236
9-5. Emergency Medical Services	228
9-6. Number of Fires by Causes	230
9-7. Fire Services and Call Frequencies	232
9-8. Losses of Fires	234
9-9. Losses Caused by Natural Disasters	236

X. NATIONAL LAND MANAGEMENT

10-1. Districts and Area in Urban Planning Districts	238
10-2. Construction Licenses by Use	240
10-3. Demolition Licenses by Use	246
10-4. Usage Licenses by Use	248
10-5. Statistics of Inspection Public Buildings for Declarable	254
10-6. Housing Subsidy	256
10-7. The Use Zone Designation of Non-urban Land	260
10-8. Non-urban Land by Use Zone Designation and Use Assignment.	262
10-9. Use Assignment of Non-urban Land	264
10-10. The Change of Use Assignment of Non-urban Land	268

10-11.污水下水道系統執行概況	272
10-12.雨水下水道系統規劃實施概況	274

拾壹、國家公園

11-1.國家(自然)公園面積	276
11-2.國家(自然)公園區域內野生物種數	276
11-3.國家(自然)公園區域內公共設施	278
11-4.國家(自然)公園遊憩據點遊客人次及車輛次	280
11-5.國家(自然)公園管理處各項解說服務	282
11-6.國家(自然)公園區域內違反國家公園法案件	284

拾貳、移民

12-1.入出境人數	288
12-2.外來人口居留人數	290
12-3.外僑居留人數	292
12-4.移民輔導成果	296

拾參、空中勤務

13-1.空中勤務總隊執行勤務統計	300
-------------------------	-----

拾肆、建築研究

14-1.綠建築標章核發件數	302
14-2.綠建材標章核發件數	306

重要內政統計通報

重要內政統計通報	307
----------------	-----

未刊印統計表與網站統計表對照

未刊印統計表與網站統計表對照	335
----------------------	-----

10-11. The Conditions of Sanitary Sewer Systems	272
10-12. Storm Sewer System Plans	274

XI.NATIONAL PARK SERVICE

11-1. Area of National (Nature) Parks	276
11-2. Number of Wildlife in National (Nature) Parks	276
11-3. Public Facilities in National (Nature) Parks	278
11-4. Visitors, Vehicles of Recreation Spots in National (Nature) Parks	280
11-5. Interpretation Services in National (Nature) Parks ..	282
11-6. Illegal Conducts in National (Nature) Parks	284

XII.IMMIGRATION

12-1. Entry and Exit Persons	288
12-2. Non-household-registered Residents	290
12-3. Foreign Residents	292
12-4. Immigrant Consultation and Assistance	296

XIII.AIRBORNE SERVICE

13-1. Service Statistics of National Airborne Service Corps	300
--	-----

XIV.ARCHITECTURE AND BUILDING RESEARCH

14-1. Cases Approved for Green Building Label	302
14-2. Cases Approved for Green Building Material Label	306

STATISTICAL REPORTS OF INTERIOR

Statistical Reports of Interior	307
---------------------------------------	-----

COMPARISON BETWEEN UNPUBLISHED STATISTICAL TABLES AND WEBSITE STATISTICAL TABLES

Comparison between unpublished statistical tables and website statistical tables	335
---	-----

重要內政統計指標

Statistical Indicators of Interior

重要內政統計指標

中華民國 99年至113年

年 別 及 區 域 別 Year & Locality	戶 政					
	戶數(1)	戶量(1)	人口數(1)	人口增加率	人口性比例(1)	人口密度(1)
	Households	Mean Size of Households	Population	Rate of Increase	Sex Ratio	Population Density
	千戶 1,000H.	人/戶 Persons/ Household	千人 1,000 Persons	‰/‰	女=100 Female=100	人/平方公里 Persons per km ²
99年 2010	7 937	2.92	23 162	1.83	100.94	639.99
100年 2011	8 058	2.88	23 225	2.71	100.57	641.70
101年 2012	8 186	2.85	23 316	3.91	100.26	644.21
102年 2013	8 286	2.82	23 374	2.47	99.96	645.81
103年 2014	8 383	2.80	23 434	2.58	99.68	647.47
104年 2015	8 469	2.77	23 492	2.49	99.42	649.00
105年 2016	8 561	2.75	23 540	2.03	99.14	650.32
106年 2017	8 649	2.73	23 571	1.33	98.89	651.19
107年 2018	8 734	2.70	23 589	0.75	98.63	651.68
108年 2019	8 833	2.67	23 603	0.60	98.38	652.07
109年 2020	8 934	2.64	23 561	-1.77	98.20	650.92
110年 2021	9 007	2.60	23 375	-7.89	98.15	645.78
111年 2022	9 089	2.56	23 265	-4.73	97.74	642.72
112年 2023	9 241	2.53	23 420	6.70	97.35	647.02
113年 2024	9 487	2.47	23 400	-0.86	97.07	646.46
新 北 市 New Taipei City	1 718	2.36	4 047	1.46	94.43	1 971.68
臺 北 市 Taipei City	1 071	2.32	2 491	-8.37	89.23	9 164.36
桃 園 市 Taoyuan City	938	2.49	2 339	9.15	97.03	1 915.43
臺 中 市 Taichung City	1 108	2.58	2 861	5.16	95.40	1 291.53
臺 南 市 Tainan City	746	2.49	1 859	-0.70	98.35	848.06
高 雄 市 Kaohsiung City	1 175	2.33	2 731	-2.38	95.91	925.24
臺 灣 省 Taiwan Prov.	2 682	2.58	6 915	-4.68	102.46	275.41
宜蘭縣 Yilan C.	184	2.44	449	-1.51	100.47	209.56
新竹縣 Hsinchu C.	230	2.58	595	9.08	103.65	416.55
苗栗縣 Miaoli C.	205	2.60	533	-3.22	105.71	292.73
彰化縣 Changhua C.	421	2.91	1 226	-10.79	102.81	1 140.80
南投縣 Nantou C.	184	2.57	472	-10.05	103.50	115.01
雲林縣 Yunlin C.	253	2.60	658	-1.58	105.86	510.08
嘉義縣 Chiayi C.	189	2.53	479	-11.92	107.21	251.51
屏東縣 Pingtung C.	304	2.60	789	-7.24	102.36	284.35
臺東縣 Taitung C.	86	2.45	210	-6.26	103.83	59.80
花蓮縣 Hualien C.	130	2.42	315	-6.66	100.64	68.14
澎湖縣 Penghu C.	44	2.46	108	1.50	104.61	850.52
基隆市 Keelung City	163	2.22	361	-2.25	98.46	2 722.54
新竹市 Hsinchu City	184	2.49	457	1.68	97.43	4 390.12
嘉義市 Chiayi City	105	2.49	262	-5.34	92.05	4 367.75
福 建 省 Fuchien Prov.	49	3.22	158	-4.03	101.36	873.07
金門縣 Kinmen C.	45	3.19	144	-3.80	98.49	946.89
連江縣 Lienchiang C.	4	3.58	14	-6.34	136.60	484.38

說 明：(1)係指年底數
 (2)扶養比為每100個工作年齡人口（15-64歲人口）所需負擔依賴人口（0-14歲及65歲以上人口）。
 (3)扶幼比為每100個工作年齡人口（15-64歲人口）所需負擔幼年人口（0-14歲人口）。
 (4)扶老比為每100個工作年齡人口（15-64歲人口）所需負擔老年人口（65歲以上人口）。
 (5)老化指數為每100個65歲以上人口對0-14歲人口之比。

Statistical Indicators of Interior

2010 - 2024

Population Affairs						
65歲以上老年 人口比率(1)	人口扶養比(1)	人口扶幼比(1)	人口扶老比(1)	人口老化 指數(1)	原住民 人口數(1)	原住民人口 比率(1)
Rate of Old Age Population	Dependency Ratio	Young Age Population Dependency Ratio	Old Age Population Dependency Ratio	Aging Index	Indigenous People	Rate of Indigenous People
%	(2)	(3)	(4)	(5)	人 Persons	%
10.74	35.85	21.26	14.59	68.64	512 701	2.21
10.89	35.07	20.37	14.70	72.20	519 984	2.24
11.15	34.74	19.72	15.03	76.21	527 250	2.26
11.53	34.85	19.31	15.55	80.51	533 601	2.28
11.99	35.08	18.89	16.19	85.70	540 023	2.30
12.51	35.28	18.36	16.92	92.18	546 698	2.33
13.20	36.13	18.17	17.96	98.86	553 228	2.35
13.86	36.95	17.96	18.99	105.70	559 426	2.37
14.56	37.89	17.82	20.07	112.64	565 561	2.40
15.28	38.96	17.72	21.24	119.82	571 427	2.42
16.07	40.16	17.63	22.53	127.80	576 792	2.45
16.85	41.27	17.47	23.81	136.30	580 758	2.48
17.56	42.21	17.23	24.97	144.93	584 125	2.51
18.35	43.42	17.11	26.31	153.83	589 038	2.52
19.18	44.72	16.96	27.76	163.68	611 674	2.61
18.99	42.83	15.71	27.12	172.66	61 777	1.53
23.06	54.39	18.78	35.61	189.57	18 543	0.74
15.88	41.51	19.03	22.48	118.11	86 580	3.70
16.58	42.05	18.50	23.55	127.29	40 341	1.41
19.59	44.54	16.22	28.32	174.53	10 186	0.55
19.93	44.76	15.91	28.84	181.28	39 510	1.45
19.71	45.08	16.48	28.60	173.51	353 051	5.11
19.95	45.12	16.17	28.95	179.02	19 089	4.25
14.48	42.06	21.49	20.57	95.69	23 060	3.88
19.55	44.68	16.40	28.28	172.51	12 144	2.28
19.49	45.23	16.92	28.31	167.31	6 900	0.56
21.74	46.81	14.89	31.92	214.33	29 943	6.34
21.10	46.44	15.54	30.90	198.80	3 277	0.50
23.20	46.18	12.27	33.91	276.29	6 201	1.30
20.97	44.99	14.58	30.41	208.61	62 254	7.89
20.11	45.06	15.88	29.18	183.72	78 910	37.54
20.65	46.25	16.06	30.20	188.05	94 134	29.85
19.90	41.84	13.61	28.23	207.41	766	0.71
21.26	44.36	13.67	30.69	224.53	10 000	2.77
15.39	44.66	22.39	22.27	99.45	5 019	1.10
19.11	45.67	17.84	27.84	156.08	1 354	0.52
18.06	35.31	10.88	24.43	224.60	1 686	1.07
18.25	35.34	10.64	24.70	232.16	1 371	0.95
16.09	35.08	13.35	21.73	162.73	315	2.26

Note: (1)The data refers to End of Year.

(2)The 'Dependency Ratio' is the number of persons under age 15 plus persons aged 65 or over per one hundred persons 15 to 64.

(3)The 'Young Age Population Dependency Ratio' is the number of persons 0 to 14 years per one hundred persons 15 to 64 years.

(4)The 'Old Age Population Dependency Ratio' is the number of persons 65 years and over per one hundred persons 15 to 64 years.

(5)The 'Aging Index' is calculated as the number of persons aged 65 or over per hundred persons under age 15.

重要內政統計指標（續1）

中華民國 99年至113年

年 別 及 區 域 別 Year & Locality	戶 政				
	15歲以上人口 識字率(1) Literacy Rate of 15 Years & Over	15歲以上人口高 等教育程度(戶 籍註記)比率(1) High Education Rate of 15 Years & Over	出生登記人數 Births	人口粗出生率 Crude Birth Rate	死亡登記人數 Deaths
	%	%	人 Persons	°/°°	人 Persons
99年 2010	98.04	37.05	166 886	7.21	145 772
100年 2011	98.17	38.18	196 627	8.48	152 915
101年 2012	98.29	39.45	229 481	9.86	154 251
102年 2013	98.39	40.70	199 113	8.53	155 908
103年 2014	98.50	41.75	210 383	8.99	163 929
104年 2015	98.60	42.68	213 598	9.10	163 858
105年 2016	98.70	43.64	208 440	8.86	172 405
106年 2017	98.79	44.55	193 844	8.23	171 242
107年 2018	98.87	45.52	181 601	7.70	172 784
108年 2019	98.96	46.47	177 767	7.53	176 296
109年 2020	99.03	47.30	165 249	7.01	173 156
110年 2021	99.09	48.00	153 820	6.55	183 732
111年 2022	99.17	48.80	138 986	5.96	207 230
112年 2023	99.25	49.73	135 571	5.81	205 368
113年 2024	99.32	50.58	134 856	5.76	202 107
新 北 市 New Taipei City	99.57	51.90	16 310	4.03	30 213
臺 北 市 Taipei City	99.73	65.72	17 122	6.85	19 734
桃 園 市 Taoyuan City	99.50	51.55	16 972	7.29	15 995
臺 中 市 Taichung City	99.47	52.67	16 112	5.65	20 569
臺 南 市 Tainan City	99.24	49.01	9 069	4.88	17 407
高 雄 市 Kaohsiung City	99.09	49.63	15 491	5.66	25 349
臺 灣 省 Taiwan Prov.	99.00	43.96	42 964	6.20	71 846
宜蘭縣 Yilan C.	99.13	43.27	2 443	5.43	4 460
新竹縣 Hsinchu C.	99.72	55.42	3 712	6.27	4 440
苗栗縣 Miaoli C.	99.65	44.26	2 348	4.40	5 680
彰化縣 Changhua C.	98.35	42.87	8 945	7.26	11 793
南投縣 Nantou C.	99.40	39.80	2 413	5.08	5 411
雲林縣 Yunlin C.	98.23	38.30	6 923	10.51	8 138
嘉義縣 Chiayi C.	98.41	36.19	2 191	4.55	6 406
屏東縣 Pingtung C.	98.79	39.23	4 407	5.56	9 263
臺東縣 Taitung C.	99.22	36.41	1 559	7.39	2 527
花蓮縣 Hualien C.	99.60	42.53	1 762	5.57	3 700
澎湖縣 Penghu C.	99.25	42.53	781	7.24	1 041
基隆市 Keelung City	99.37	46.06	1 337	3.69	3 613
新竹市 Hsinchu City	99.61	59.98	3 025	6.62	2 967
嘉義市 Chiayi City	99.32	54.71	1 118	4.25	2 407
福 建 省 Fuchien Prov.	99.69	54.11	816	5.17	994
金門縣 Kinmen C.	99.79	54.16	707	4.91	919
連江縣 Lienchiang C.	98.65	53.56	109	7.79	75

Statistical Indicators of Interior (Cont. 1)

2010 - 2024

Population Affairs						
人口粗死亡率	人口自然增加率	社會增加率	粗結婚率	結婚登記異國(含大陸配偶)聯姻比率	粗離婚率	育齡婦女總生育率 (按發生日期統計)
Crude Death Rate	Natural Increase Rate	Social Increase Rate	Crude Marriage Rate	Rate of Foreign Spouses of Marriage Registration (Include Mainland)	Crude Divorce Rate	Total Fertility Rate (Based on Date of Occurrence)
‰/oo	‰/oo	‰/oo	‰/oo	%	‰/oo	‰/oo
6.30	0.91	0.92	6.00	15.49	2.51	895
6.59	1.88	0.82	7.13	13.01	2.46	1 065
6.63	3.23	0.67	6.16	14.37	2.41	1 270
6.68	1.85	0.62	6.32	13.20	2.30	1 065
7.00	1.98	0.59	6.38	13.20	2.27	1 165
6.98	2.12	0.37	6.58	12.95	2.28	1 175
7.33	1.53	0.50	6.29	13.77	2.29	1 170
7.27	0.96	0.37	5.86	15.28	2.31	1 125
7.33	0.37	0.38	5.74	15.22	2.31	1 060
7.47	0.06	0.54	5.70	15.77	2.31	1 050
7.34	-0.34	-1.44	5.16	8.69	2.19	990
7.83	-1.27	-6.65	4.88	7.13	2.04	975
8.89	-2.93	-1.82	5.36	10.12	2.17	870
8.80	-2.99	9.66	5.36	17.95	2.27	865
8.63	-2.87	2.01	5.26	17.79	2.28	885
7.47	-3.44	4.89	5.25	19.73	2.25	610
7.89	-1.04	-7.36	5.25	21.10	1.90	1 055
6.87	0.42	8.69	5.67	20.27	2.67	1 030
7.21	-1.56	6.71	5.79	14.76	2.44	800
9.36	-4.48	3.79	5.09	14.67	2.16	760
9.27	-3.60	1.22	5.25	15.50	2.32	880
10.36	-4.17	-0.52	4.97	17.39	2.28	990
9.92	-4.49	2.98	5.20	15.71	2.37	845
7.50	-1.23	10.27	5.49	17.61	2.42	945
10.64	-6.24	3.02	5.03	23.44	2.46	710
9.57	-2.31	-8.54	4.73	16.86	1.92	1 105
11.40	-6.32	-3.79	4.58	19.14	2.23	835
12.35	-1.84	0.26	5.08	19.28	2.05	1 760
13.30	-8.75	-3.24	4.60	18.63	2.03	775
11.69	-6.13	-1.14	4.87	16.91	2.48	890
11.98	-4.59	-1.69	4.98	12.86	2.52	1 215
11.69	-6.12	-0.56	5.50	11.32	3.03	920
9.65	-2.41	3.91	4.92	10.92	3.43	1 070
9.98	-6.29	4.04	4.91	19.72	2.55	610
6.49	0.13	1.55	5.35	15.19	2.09	1 015
9.16	-4.90	-0.45	4.73	16.73	2.18	660
6.30	-1.13	-2.91	4.44	29.53	1.58	720
6.39	-1.47	-2.34	4.39	29.27	1.52	685
5.36	2.43	-8.79	4.93	31.88	2.22	1 140

重要內政統計指標（續2）

中華民國 99年至113年

年 別 及 區 域 別 Year & Locality	民 政 Civil Affairs			
	鄉鎮 市區數(1) Townships, Cities & Districts	村里數(1) Villages	編組鄰數(1) Organized Neighborhoods	辦理調解業務 調解成立比率 Mediation Settled Rate
	個 No.	個 No.	個 No.	%
99年 2010	368	7 835	147 877	77.79
100年 2011	368	7 835	147 828	77.85
101年 2012	368	7 835	148 358	77.98
102年 2013	368	7 839	148 587	77.86
103年 2014	368	7 851	148 640	77.16
104年 2015	368	7 851	148 400	77.63
105年 2016	368	7 851	148 234	79.72
106年 2017	368	7 851	148 391	79.65
107年 2018	368	7 760	143 574	80.24
108年 2019	368	7 760	143 647	80.77
109年 2020	368	7 760	143 747	81.15
110年 2021	368	7 734	143 204	81.28
111年 2022	368	7 748	143 349	82.02
112年 2023	368	7 748	143 318	82.45
113年 2024	368	7 748	143 380	83.20
新 北 市 New Taipei City	29	1 032	22 381	82.05
臺 北 市 Taipei City	12	456	9 631	77.59
桃 園 市 Taoyuan City	13	516	12 026	84.38
臺 中 市 Taichung City	29	625	12 524	96.10
臺 南 市 Tainan City	37	649	9 661	87.90
高 雄 市 Kaohsiung City	38	890	17 219	74.92
臺 灣 省 Taiwan Prov.	200	3 521	59 002	79.71
宜蘭縣 Yilan C.	12	233	3 671	85.09
新竹縣 Hsinchu C.	13	192	3 443	76.76
苗栗縣 Miaoli C.	18	275	4 741	69.12
彰化縣 Changhua C.	26	591	9 279	90.02
南投縣 Nantou C.	13	263	4 220	80.50
雲林縣 Yunlin C.	20	392	6 536	82.05
嘉義縣 Chiayi C.	18	357	5 420	76.93
屏東縣 Pingtung C.	33	443	7 187	71.21
臺東縣 Taitung C.	16	139	2 395	76.07
花蓮縣 Hualien C.	13	177	3 715	71.09
澎湖縣 Penghu C.	6	96	1 407	41.08
基隆市 Keelung City	7	157	3 332	82.09
新竹市 Hsinchu City	3	122	2 230	72.61
嘉義市 Chiayi City	2	84	1 426	77.82
福 建 省 Fuchien Prov.	10	59	936	69.04
金門縣 Kinmen C.	6	37	799	71.20
連江縣 Lienchiang C.	4	22	137	38.46

Statistical Indicators of Interior (Cont. 2)

2010 - 2024

役 政 Conscription			
妨害兵役案件 移送人數 Obstruction of Military Service	常備兵役役男家屬安家 費及三節生活扶助金 Settling-in Allowances and Living Supports of Dependents in Military Service	替代役男家屬安家費 及三節生活扶助金 Settling-in Allowances and Living Supports for Dependents of Alternative for Military Service	徵兵及齡男子 兵籍調查人數 Military Register Investi- gation of Males into the Military Service Age
人 Persons	千元 NT\$1,000	千元 NT\$1,000	人 Persons
197	144 690	66 524	166 380
178	140 125	68 225	166 945
124	129 980	59 107	168 953
113	84 716	55 323	166 033
109	56 210	43 649	167 811
188	53 608	39 004	167 458
319	50 080	32 652	168 119
428	37 422	32 986	138 975
529	30 580	24 028	147 618
404	19 766	15 447	159 679
397	15 087	11 939	133 775
309	13 006	11 469	128 608
349	12 522	11 042	118 755
553	13 940	10 107	114 382
383	18 784	17 007	108 759
72	3 830	5 259	17 727
60	2 602	1 390	10 402
28	322	633	11 739
47	3 359	2 378	13 842
17	917	1 219	8 250
56	2 380	2 462	12 260
103	5 374	3 637	33 745
7	535	63	2 107
15	68	177	3 218
2	428	215	2 646
11	864	1 418	6 137
4	580	703	2 237
6	1 219	561	3 308
6	128	26	2 273
5	244	17	3 576
7	231	—	1 047
14	304	34	1 446
2	291	43	595
3	267	83	1 526
15	128	143	2 317
6	86	155	1 312
—	—	29	794
—	—	29	733
—	—	—	61

重要內政統計指標（續3）

中華民國 99年至113年

年 別 及 區 域 別 Year & Locality	地 政				
	已登記 土地面積(1) Area of Registered Land	已登記土地 面積占總面積 比率(1) Rate of Area of Registered Land	已登記 土地筆數(1) No. of Registered Land	土地標示變更 登記筆數 Registration of Change in Land Descriptions	土地所有權第 一次登記筆數 Initial Land Registration
	公頃 Hectares	%	筆 Plots	筆 Plots	筆 Plots
99年 2010	3 490 256	96.44	14 779 672	623 171	17 538
100年 2011	3 492 081	96.49	14 859 367	548 642	12 950
101年 2012	3 493 712	96.53	14 956 033	512 978	12 446
102年 2013	3 495 679	96.58	15 054 197	511 250	9 687
103年 2014	3 497 198	96.63	15 137 946	502 127	11 872
104年 2015	3 499 587	96.68	15 222 668	480 367	13 413
105年 2016	3 507 799	96.91	15 306 741	431 646	13 131
106年 2017	3 510 790	96.99	15 394 430	431 428	10 913
107年 2018	3 512 221	97.03	15 481 538	465 330	10 863
108年 2019	3 513 965	97.08	15 570 782	409 334	10 267
109年 2020	3 515 257	97.11	15 652 110	478 592	8 796
110年 2021	3 516 480	97.15	15 734 938	469 421	6 882
111年 2022	3 517 919	97.19	15 821 296	394 452	8 772
112年 2023	3 518 848	97.21	15 902 949	389 653	8 290
113年 2024	3 520 119	97.25	15 984 347	389 699	8 596
新 北 市 New Taipei City	199 510	97.20	1 153 450	36 456	1 295
臺 北 市 Taipei City	26 081	95.96	420 482	2 584	—
桃 園 市 Taoyuan City	119 629	97.98	1 151 915	26 891	434
臺 中 市 Taichung City	210 451	95.02	1 607 691	47 519	961
臺 南 市 Tainan City	212 558	96.99	1 900 566	61 822	527
高 雄 市 Kaohsiung City	287 714	97.46	1 504 441	25 934	1 069
臺 灣 省 Taiwan Prov.	2 446 555	97.43	7 994 420	186 122	4 308
宜蘭縣 Yilan C.	211 983	98.89	527 880	18 737	55
新竹縣 Hsinchu C.	137 153	96.08	583 106	8 911	31
苗栗縣 Miaoli C.	174 804	96.03	772 379	19 022	885
彰化縣 Changhua C.	104 940	97.67	1 113 000	19 018	287
南投縣 Nantou C.	398 007	96.92	686 479	20 647	558
雲林縣 Yunlin C.	132 534	102.67	970 974	16 975	268
嘉義縣 Chiayi C.	189 272	99.43	745 812	17 971	505
屏東縣 Pingtung C.	260 317	93.79	951 933	30 391	867
臺東縣 Taitung C.	347 541	98.87	410 664	9 279	107
花蓮縣 Hualien C.	448 313	96.86	509 185	9 745	165
澎湖縣 Penghu C.	12 490	98.45	210 092	6 022	379
基隆市 Keelung City	13 114	98.78	136 366	3 132	190
新竹市 Hsinchu City	10 293	98.83	207 122	1 534	10
嘉義市 Chiayi City	5 795	96.55	169 428	4 738	1
福 建 省 Fuchien Prov.	17 620	97.64	251 382	2 371	2
金門縣 Kinmen C.	14 942	98.52	216 021	1 273	1
連江縣 Lienchiang C.	2 679	93.01	35 361	1 098	1

說 明：雲林縣西海岸以圍堤填造海埔新生地設置離島式基礎工業區，因此已登記土地面積占總面積比率超過100%。

Statistical Indicators of Interior (Cont. 3)

2010 - 2024

Land Administration

土地所有權移 轉登記筆數 Registration of Land Ownership Transfer	土地他項權 利登記筆數 Registration of Other Rights in Land	建物標示變更 登記棟數 Registration of Change in Building Descriptions	建物所有權 第一次登記棟數 Initial Building Registration	建物所有權 移轉登記棟數 Registration of Buildings Ownership Transfer	建物他項權 利登記棟數 Registration of Other Rights in Buildings	外國人土地所 有權登記筆數 Registration of Land Ownership by Foreigner
筆 Plots	筆 Plots	棟 Buildings	棟 Buildings	棟 Buildings	棟 Buildings	筆 Plots
1 370 463	1 642 249	211 916	90 945	529 972	1 104 735	4 377
1 791 878	1 557 900	167 893	93 632	497 739	1 021 432	4 371
1 325 426	1 558 851	209 605	102 385	454 908	1 041 267	3 289
1 434 988	1 727 285	212 714	111 093	503 628	1 126 658	3 898
1 364 589	1 684 704	176 427	115 865	457 911	1 120 365	3 862
1 392 421	1 531 152	218 780	126 742	438 047	1 051 595	4 377
1 129 131	1 446 163	168 271	122 307	378 661	1 031 160	2 720
1 180 807	1 503 661	176 322	110 419	405 806	1 060 117	5 217
1 208 337	1 595 616	152 665	116 589	418 546	1 131 387	4 526
1 258 113	1 610 634	151 588	119 459	456 234	1 105 479	5 621
1 594 812	1 725 745	292 929	117 363	474 579	1 138 981	4 509
1 498 393	1 708 082	137 271	125 779	501 807	1 118 503	3 695
1 396 941	1 714 812	116 718	130 922	481 959	1 127 748	4 664
1 355 930	1 747 163	103 754	149 253	488 053	1 223 181	4 466
1 420 891	1 808 195	122 530	163 025	541 498	1 264 293	4 456
214 234	291 848	19 403	23 146	108 952	249 833	1 153
102 632	152 694	5 935	9 437	62 751	130 676	672
140 555	204 311	8 404	24 799	66 839	159 242	542
132 711	260 194	24 658	26 978	75 164	182 700	397
137 918	154 177	21 103	14 675	40 795	95 203	376
131 466	202 715	14 981	19 946	63 411	161 314	294
552 072	538 726	27 973	43 063	122 372	283 193	1 022
34 795	39 968	2 227	4 064	10 902	21 835	86
60 838	71 949	1 041	6 285	15 226	43 299	162
60 494	49 099	2 877	4 223	10 261	22 584	117
80 599	82 069	2 165	7 197	15 998	36 992	65
37 814	32 668	1 588	2 612	6 507	13 588	48
61 227	43 363	2 580	3 780	8 556	17 103	50
47 134	29 470	1 356	2 506	6 113	12 108	14
58 800	53 206	3 568	3 904	11 660	30 549	154
14 492	13 115	349	780	2 797	5 414	36
20 556	20 197	677	1 411	5 112	11 476	21
11 678	5 272	236	500	1 199	2 013	6
24 614	37 844	4 700	1 903	11 229	21 864	79
27 403	44 046	1 693	2 897	11 591	33 342	155
11 628	16 460	2 916	1 001	5 221	11 026	29
9 303	3 530	73	981	1 214	2 132	—
7 294	3 335	67	705	1 006	1 977	—
2 009	195	6	276	208	155	—

Note: Yunlin Offshore Industrial Park is set up on reclaimed land, therefore rate of area of registered land is larger than 100%.

重要內政統計指標（續4）

中華民國 99年至113年

年別及區域別 Year & Locality	地 政			
	外國人土地他項 權利登記筆數 Registration of Other Rights in Land by Foreigner	外國人建物所 有權登記棟數 Registration of Buildings Ownership by Foreigner	外國人建物他項 權利登記棟數 Registration of Other Rights in Buildings by Foreigner	地政士開業 人數(1) Land Administration Agents with Permitted Practicing License
	筆 Plots	棟 Buildings	棟 Buildings	人 Persons
99年 2010	29 289	2 076	22 802	11 208
100年 2011	12 450	1 802	10 857	11 353
101年 2012	8 570	1 579	6 505	11 478
102年 2013	3 535	1 816	3 100	11 337
103年 2014	4 332	1 750	3 465	10 937
104年 2015	3 845	2 135	3 656	11 017
105年 2016	2 345	1 338	1 911	11 048
106年 2017	2 419	1 745	1 976	11 102
107年 2018	2 531	1 750	1 934	10 681
108年 2019	7 083	1 972	4 900	10 754
109年 2020	3 511	1 884	2 494	10 833
110年 2021	3 068	1 987	2 220	10 897
111年 2022	2 788	2 028	2 163	10 480
112年 2023	2 820	1 930	2 125	10 433
113年 2024	2 999	1 920	2 282	10 517
新 北 市 New Taipei City	452	464	366	1 568
臺 北 市 Taipei City	410	513	381	1 420
桃 園 市 Taoyuan City	207	153	157	1 145
臺 中 市 Taichung City	342	231	216	1 584
臺 南 市 Tainan City	536	102	357	866
高 雄 市 Kaohsiung City	202	221	301	1 190
臺 灣 省 Taiwan Prov.	850	236	504	2 731
宜蘭縣 Yilan C.	43	31	27	204
新竹縣 Hsinchu C.	422	39	263	220
苗栗縣 Miaoli C.	56	12	24	190
彰化縣 Changhua C.	13	10	24	479
南投縣 Nantou C.	25	3	2	202
雲林縣 Yunlin C.	14	8	4	242
嘉義縣 Chiayi C.	14	1	—	130
屏東縣 Pingtung C.	33	17	15	303
臺東縣 Taitung C.	88	9	33	102
花蓮縣 Hualien C.	35	16	27	131
澎湖縣 Penghu C.	2	1	—	14
基隆市 Keelung City	23	28	13	119
新竹市 Hsinchu City	81	51	71	213
嘉義市 Chiayi City	1	10	1	182
福 建 省 Fuchien Prov.	—	—	—	13
金門縣 Kinmen C.	—	—	—	13
連江縣 Lienchiang C.	—	—	—	—

說 明：嘉義市因國防部土地撥用作為交通事業用地，致公地撥用土地面積較大。

Statistical Indicators of Interior (Cont. 4)

2010 - 2024

Land Administration		宗教及禮制 Religious and Ceremonial Affairs				
土地徵收面積 Area of Land Expropriation Purchased by Government	公地撥用面積 Area of Appropriation of Public Land	寺廟登記 總座數(1) Temples	教堂 總座數(1) Churches	公墓 總處數(1) Cemeteries	埋葬人數占 死亡人數比率 Buried Rate	骨灰(骸) 存放設施 總座(處)數(1) Bone Ashes(Relics) Storing Facilities
公頃 Hectares	公頃 Hectares	座 Sites	座 Sites	處 Places	%	座(處) Places
1 169.7484	1 718.8608	11 892	3 306	3 125	8.84	431
669.3871	1 428.5857	11 967	3 318	3 163	7.63	458
320.1581	1 065.4294	12 026	3 270	3 142	7.01	470
565.5743	995.2776	12 083	3 323	3 115	6.85	471
192.5309	989.3963	12 106	3 279	3 105	6.93	486
562.2767	1 269.5991	12 142	3 280	3 108	5.85	494
131.8239	837.9260	12 207	3 044	3 088	5.12	517
210.6878	773.7686	12 269	2 992	3 079	4.52	510
115.6018	945.5155	12 305	2 839	3 057	4.41	530
51.6336	771.2547	12 279	2 896	3 043	3.75	526
39.2962	933.5444	12 303	2 913	3 028	3.50	547
38.0379	747.3410	12 281	2 902	3 010	3.12	546
28.2756	737.7151	12 288	2 877	2 995	2.87	576
22.1541	475.3783	12 316	2 880	2 973	3.05	606
26.3197	16 876.7538	12 361	2 845	2 963	2.66	625
1.7751	31.4807	939	129	222	5.67	45
—	11.0841	280	554	25	0.14	5
2.8221	24.8549	310	174	134	2.19	24
4.7409	32.7311	986	168	166	2.63	45
0.4796	59.8596	1 660	191	339	0.24	39
2.1522	37.9057	1 497	276	173	0.60	38
14.3498	16 621.9598	6 416	1 345	1 894	3.38	422
0.4251	27.2422	662	76	60	3.79	23
0.5229	3.8006	198	96	130	6.27	11
2.1662	86.8167	378	34	196	1.13	23
0.1334	40.3611	882	68	220	2.85	64
0.8208	11.6403	487	115	204	6.46	48
2.5710	15.5986	814	32	236	3.06	55
2.4313	19.0540	710	74	284	1.11	32
3.2188	16.6440	1 138	140	292	3.10	73
0.3476	43.1997	221	282	123	4.42	30
1.7117	31.8734	194	260	87	6.47	29
0.0011	19.6875	192	20	48	0.19	18
—	17.5954	228	61	5	7.12	6
—	0.7663	163	25	8	0.10	6
—	16 287.6800	149	62	1	0.46	4
—	56.8780	273	8	10	13.10	7
—	50.0808	206	4	5	13.16	2
—	6.7973	67	4	5	12.33	5

Note: Due to the allocation of Ministry of National Defense land for transportation-related use, the area of appropriation of public land in Chiayi City is relatively large.

重要內政統計指標（續5）

中華民國 99年至113年

年 別 及 區 域 別 Year & Locality	宗教及禮制 Religious and Ceremonial Affairs		警 政			
	殯儀館 處數(1) Mortuary Homes	火化場 處數(1) Crematories	刑案發生 件數 Offenses Known to the Police	刑案發生率 Crime Rate	刑案破獲件數 Offenses Cleared by the Police	刑案破獲率 Clearance Rate
	處 Places	處 Places	件 Cases	件/10萬人 Cases/100,000Persons	件 Cases	%
99年 2010	45	34	371 934	1 607.25	296 500	79.72
100年 2011	50	34	347 674	1 499.01	276 371	79.49
101年 2012	51	35	317 356	1 363.78	266 512	83.98
102年 2013	52	35	298 967	1 280.66	258 802	86.57
103年 2014	54	36	306 300	1 308.77	263 515	86.03
104年 2015	54	36	297 800	1 269.24	273 567	91.86
105年 2016	54	36	294 831	1 253.75	274 091	92.97
106年 2017	55	37	293 453	1 245.79	277 506	94.57
107年 2018	56	38	284 538	1 206.69	270 882	95.20
108年 2019	58	38	268 349	1 137.26	258 706	96.41
109年 2020	59	38	259 713	1 101.31	253 741	97.70
110年 2021	59	38	243 082	1 035.79	240 177	98.80
111年 2022	60	38	265 518	1 138.59	256 733	96.69
112年 2023	62	38	275 268	1 179.25	267 334	97.12
113年 2024	63	38	399 926	1 708.33	281 282	70.33
新北市 New Taipei City	1	1	62 682	1 549.98	39 038	62.28
臺北市 Taipei City	1	1	48 250	1 928.94	39 397	81.65
桃園市 Taoyuan City	3	2	36 851	1 582.92	23 086	62.65
臺中市 Taichung City	4	2	43 880	1 537.89	26 993	61.52
臺南市 Tainan City	4	5	34 711	1 866.89	26 233	75.58
高雄市 Kaohsiung City	6	2	42 678	1 560.62	29 823	69.88
臺灣省 Taiwan Prov.	40	23	122 042	1 760.62	88 963	72.90
宜蘭縣 Yilan C.	2	3	9 020	2 006.45	6 897	76.46
新竹縣 Hsinchu C.	2	2	9 557	1 614.45	5 057	52.91
苗栗縣 Miaoli C.	2	3	10 344	1 938.11	6 958	67.27
彰化縣 Changhua C.	4	—	19 067	1 547.19	14 505	76.07
南投縣 Nantou C.	5	1	8 328	1 754.38	6 401	76.86
雲林縣 Yunlin C.	7	1	10 891	1 652.79	8 400	77.13
嘉義縣 Chiayi C.	4	—	8 026	1 666.28	7 138	88.94
屏東縣 Pingtung C.	7	3	13 336	1 683.59	9 408	70.55
臺東縣 Taitung C.	2	2	2 942	1 395.10	2 256	76.68
花蓮縣 Hualien C.	1	4	6 745	2 131.58	4 662	69.12
澎湖縣 Penghu C.	1	1	1 705	1 581.34	1 330	78.01
基隆市 Keelung City	1	1	7 619	2 105.58	5 480	71.93
新竹市 Hsinchu City	1	1	9 351	2 046.80	6 633	70.93
嘉義市 Chiayi City	1	1	5 111	1 944.23	3 838	75.09
福建省 Fuchien Prov.	4	2	1 479	936.85	1 165	78.77
金門縣 Kinmen C.	1	1	1 230	854.91	1 018	82.76
連江縣 Lienchiang C.	3	1	249	1 779.27	147	59.04
其他 Others	—	—	7 353	--	6 584	89.54

說明：1. 警政類之其他係指署所屬機關。
 2. 破獲數係指含「破積案」或「破他轄」之破獲案件，故破獲率可能大於100%。
 3. 「道路交通事故」係指車輛或動力機械在道路上行駛，致有人傷亡；死亡人數，係指交通事故造成人員當場或30日內死亡之人數。
 4. 自113年9月起，刑案發生數相關數據之計算方式由原本「1案1發生數」改為員警受理報案「1單1發生數」，致部分數據大幅上升。

Statistical Indicators of Interior (Cont. 5)

2010 - 2024

Police Administration							
嫌疑犯人數	犯罪人口率	竊盜案 破獲率	暴力犯罪 破獲率	刑事案件 被害人數	詐欺背信 發生件數	道路交通事故 件數	道路交通事故 故傷亡人數
Offenders	Offender Rate	Larceny Clearance Rate	Violent Crime Clearance Rate	Crime Victims	No. of Offense of Fraudulent, Breach of Trust	Road Traffic Accidents	Casualties of Road Traffic Accidents
人 Persons	人/10萬人 Persons/100,000Persons	%	%	人 Persons	件 Cases	件 Cases	人 Persons
269 340	1 163.91	64.49	88.18	281 654	28 900	219 651	295 831
260 356	1 122.54	66.44	94.11	263 258	24 076	235 776	317 346
262 058	1 126.14	70.18	96.94	233 907	20 936	249 465	336 159
255 310	1 093.65	73.26	97.27	208 630	19 534	278 388	375 517
261 603	1 117.79	77.59	97.60	209 752	23 813	307 842	415 085
269 296	1 147.75	83.10	102.66	193 943	21 825	305 413	411 803
272 817	1 160.14	84.88	101.78	191 889	23 994	305 556	405 544
287 294	1 219.65	88.46	101.37	188 570	23 623	296 826	395 743
291 621	1 236.73	90.90	100.52	186 936	24 585	320 315	429 579
277 664	1 176.74	95.59	103.07	184 812	24 642	341 972	458 265
281 811	1 195.02	98.87	102.85	190 198	24 607	362 393	485 305
265 221	1 130.13	99.31	99.64	201 083	26 068	358 221	479 266
291 891	1 251.68	97.17	97.52	229 039	30 876	375 844	502 243
296 458	1 270.03	98.34	100.63	244 563	39 028	403 085	542 558
287 597	1 228.50	72.76	93.01	351 555	120 081	393 883	527 383
37 221	920.39	66.46	93.42	56 015	22 318	46 332	62 868
42 159	1 685.43	84.55	89.39	44 303	11 210	21 876	29 198
21 477	922.53	63.10	94.29	30 893	12 810	45 219	59 289
28 688	1 005.45	66.27	86.96	39 566	16 044	71 222	93 821
27 144	1 459.91	80.16	94.85	29 848	10 843	44 177	59 628
27 424	1 002.82	72.93	85.29	36 382	13 074	36 071	50 623
94 461	1 362.73	74.72	96.07	107 597	33 061	122 092	161 780
7 462	1 659.88	79.45	133.33	8 493	2 454	8 183	11 074
4 809	812.38	56.98	92.00	8 101	3 381	11 558	15 001
7 082	1 326.93	72.08	98.04	8 398	2 853	7 324	9 571
15 534	1 260.51	79.44	83.33	17 786	5 103	23 927	31 545
7 423	1 563.74	75.05	106.90	6 925	2 081	7 913	10 221
9 086	1 378.87	75.39	91.30	9 353	2 718	11 810	15 422
8 898	1 847.31	95.74	90.91	7 007	2 037	8 357	11 069
9 143	1 154.25	63.02	93.75	10 884	3 129	16 461	22 666
2 370	1 123.85	85.53	111.11	2 273	768	3 776	4 572
4 585	1 448.97	65.52	88.89	6 395	1 765	6 022	8 182
1 450	1 344.83	83.72	107.69	1 443	503	933	1 377
5 840	1 613.94	75.02	92.86	6 611	1 834	3 516	4 800
6 495	1 421.67	73.91	80.00	9 589	2 962	8 997	12 016
4 284	1 629.64	89.00	90.00	4 339	1 473	3 315	4 264
1 252	793.06	93.33	116.67	1 275	511	1 091	1 483
1 084	753.43	91.74	100.00	1 036	395	1 039	1 411
168	1 200.47	109.09	150.00	239	116	52	72
7 771	--	75.59	87.50	5 676	210	5 803	8 693

Note: 1. Others of Police Administration Data refer to Subordinate Agencies of N.P.A.

2. The number of criminal cases cleared by the police includes cleared cold cases or cases cleared outside its jurisdiction. Hence, the clearance rate may be more than 100%.

3. The figures of Road Traffic Accidents includes the accidents with death or injuries caused by motor vehicles which running on roads. The number of deaths refers to the number of people who died on the spot or within 30 days due to traffic accidents.

4. The calculation method for certain criminal case occurrences has been changed from "one case, one occurrence" to "one report, one occurrence" as reported to police since September 1, 2024, which has caused some data to increase significantly.

重要內政統計指標（續6）

中華民國 99年至113年

年 別 及 區 域 別 Year & Locality	警 政 Police Administration				
	道路交通事故 肇事率 Road Traffic Accident Rate	道路交通事故 死亡人數占死 亡人口千分率 Road Traffic Accident Deaths/Deaths	經濟案件件數 Discovered Economic Frauds	違反社會秩序 維護法案件數 Violation of the Law for Maintaining Social Order	集會遊行件數 Assembly and Parade
	件/萬輛 Cases/10000V.	°/oo	件 Cases	件 Cases	件 Cases
99年 2010	101.94	22.62	10 321	7 325	9 267
100年 2011	107.30	21.86	10 621	6 382	5 298
101年 2012	111.94	20.87	10 008	7 476	3 728
102年 2013	126.80	19.70	10 293	7 329	2 365
103年 2014	143.67	18.76	8 310	6 324	14 751
104年 2015	143.08	17.95	8 428	5 237	5 786
105年 2016	142.41	16.51	7 203	4 841	4 967
106年 2017	137.37	15.75	7 020	4 919	3 908
107年 2018	147.02	16.09	6 900	5 375	27 134
108年 2019	155.50	16.25	7 748	7 149	7 288
109年 2020	163.21	17.16	11 157	7 230	5 389
110年 2021	159.58	16.12	10 255	7 025	5 426
111年 2022	165.42	14.79	13 850	7 045	34 872
112年 2023	175.33	14.72	11 609	6 515	8 886
113年 2024	169.51	14.60	11 267	6 566	6 239
新北市 New Taipei City	137.58	8.90	394	1 029	784
臺北市 Taipei City	123.37	6.03	803	907	2 216
桃園市 Taoyuan City	200.78	17.94	502	1 179	505
臺中市 Taichung City	233.84	14.00	2 564	705	705
臺南市 Tainan City	208.43	15.91	279	349	453
高雄市 Kaohsiung City	117.94	12.27	234	912	241
臺灣省 Taiwan Prov.	163.30	17.83	4 383	1 411	1 331
宜蘭縣 Yilan C.	180.51	19.28	58	44	58
新竹縣 Hsinchu C.	193.60	15.32	105	79	94
苗栗縣 Miaoli C.	128.80	16.90	105	120	177
彰化縣 Changhua C.	175.12	19.08	2 163	226	176
南投縣 Nantou C.	146.93	15.71	386	72	118
雲林縣 Yunlin C.	160.39	19.91	460	78	134
嘉義縣 Chiayi C.	152.32	17.80	31	103	69
屏東縣 Pingtung C.	174.80	23.10	42	146	151
臺東縣 Taitung C.	162.60	21.76	6	45	97
花蓮縣 Hualien C.	184.21	13.24	64	73	29
澎湖縣 Penghu C.	75.11	16.33	51	44	18
基隆市 Keelung City	117.77	7.47	430	181	121
新竹市 Hsinchu City	194.91	15.84	400	123	35
嘉義市 Chiayi City	117.37	14.96	82	77	54
福建省 Fuchien Prov.	76.28	8.05	32	9	4
金門縣 Kinmen C.	79.58	7.62	—	9	2
連江縣 Lienchiang C.	41.76	13.33	32	—	2
其他 Others	--	--	2 076	65	—

說明：警政類之其他係指署所屬機關；消防類火災統計之其他係指港務消防大隊及「交通部民航局所屬航空站」、「國防部所屬國軍軍事營區」、「經濟部所屬國營事業」。

Statistical Indicators of Interior (Cont. 6)

2010 - 2024

消 防 Fire Fighting					
每萬人口擁有消防 及義消人員數(1) Fire Fighters (Incl. Volunteer)/ Population	每萬人口擁有 消防車輛數(1) Fire Engines/ Population	火災發生次數 No. of Fires	火災發生率 Fire Rate	火災死亡、 受傷人數 Casualties of Fires	火災被毀損 房屋間數 Burn-out/Damaged Houses
人/萬人 Persons/10000P.	輛/萬人 Vehicles/10000P.	次 Times	次/萬人 Times/10000P.	人 Persons	間 Houses
19.94	0.94	2 186	0.94	391	1 278
19.53	0.94	1 772	0.76	385	1 029
19.99	0.99	1 574	0.68	428	907
20.67	1.00	1 451	0.62	281	1 204
20.89	1.01	1 417	0.61	368	1 263
21.52	1.01	1 704	0.73	850	1 477
22.17	1.04	1 856	0.79	430	1 568
23.58	1.07	30 464	12.93	480	5 614
24.72	1.07	27 922	11.84	463	5 302
25.12	1.09	22 866	9.69	628	4 339
26.77	1.09	22 248	9.43	625	4 011
27.18	1.13	21 684	9.24	496	4 206
27.17	1.11	15 890	6.81	346	3 891
28.06	1.09	17 466	7.48	556	3 849
29.02	1.10	15 430	6.59	581	3 603
24.79	0.68	1 630	4.03	51	874
15.53	0.87	1 137	4.55	66	251
21.14	1.00	1 206	5.18	32	575
22.93	0.78	1 320	4.63	62	141
25.24	1.18	1 331	7.16	73	338
22.52	0.93	1 124	4.11	85	519
43.38	1.52	7 352	10.61	206	904
39.00	1.34	430	9.57	7	61
30.40	1.31	216	3.65	9	34
43.01	1.78	825	15.46	4	40
36.48	1.11	815	6.61	101	114
63.37	1.97	860	18.12	3	80
39.67	1.18	520	7.89	4	40
55.39	1.52	876	18.19	13	75
33.99	1.56	1 510	19.06	24	73
88.76	3.00	215	10.20	1	50
49.37	2.31	541	17.10	21	214
66.08	2.50	113	10.48	4	28
37.63	1.19	107	2.96	5	—
48.42	1.75	229	5.01	2	20
39.02	1.14	95	3.61	8	75
47.22	3.24	250	15.84	2	—
32.38	1.95	234	16.26	2	—
200.00	16.49	16	11.43	—	—
--	--	80	--	4	1

Note: Others of Police Administration Data refer to Subordinate Agencies of N.P.A.;Others of Fire Fighting Data refer to Harbor Fire Brigades and Airport of Civil Aeronautics Administration, MOTC., Barracks of MND., State-owned Enterprise of MOEA.

重要內政統計指標（續7）

中華民國 99年至113年

年別及區域別 Year & Locality	消 防 Fire Fighting			
	消防緊急救護 送醫次數 Emergency Medical Services (Send to Hospital)	消防緊急救護 急救送醫人數 No. of Persons Rescued in Emergency	消防安全檢查 件數 Inspection of Safety Installation for Fire Fighting	消防安全檢 查合格率 Qualified Rate in Inspection of Safety Installation for Fire Fighting
	次 Times	人次 Person-times	件 Cases	%
99年 2010	718 914	749 126	302 257	88.84
100年 2011	783 531	817 927	327 464	85.37
101年 2012	791 853	826 076	317 621	86.09
102年 2013	793 950	826 839	335 436	86.86
103年 2014	840 433	878 849	325 367	86.03
104年 2015	853 534	891 562	317 309	85.29
105年 2016	871 148	906 603	294 264	85.65
106年 2017	857 844	891 508	298 220	86.90
107年 2018	860 612	897 081	290 527	88.28
108年 2019	873 585	905 951	313 698	86.61
109年 2020	862 834	891 117	313 959	86.65
110年 2021	856 830	881 766	267 624	87.59
111年 2022	999 944	1 034 185	286 220	87.15
112年 2023	996 259	1 022 159	259 796	88.87
113年 2024	1 000 236	1 022 733	245 760	92.45
新北市 New Taipei City	158 653	163 299	39 604	93.33
臺北市 Taipei City	108 043	110 051	40 621	96.17
桃園市 Taoyuan City	90 855	90 985	21 652	91.33
臺中市 Taichung City	120 676	120 746	38 225	88.82
臺南市 Tainan City	85 572	87 049	13 496	92.55
高雄市 Kaohsiung City	122 178	122 751	24 392	92.75
臺灣省 Taiwan Prov.	310 194	323 691	66 092	91.97
宜蘭縣 Yilan C.	21 888	22 975	5 488	96.34
新竹縣 Hsinchu C.	20 841	21 115	6 390	88.97
苗栗縣 Miaoli C.	21 901	22 688	3 829	91.02
彰化縣 Changhua C.	51 968	54 549	10 932	88.16
南投縣 Nantou C.	21 523	23 649	2 729	91.79
雲林縣 Yunlin C.	27 925	29 095	7 106	92.72
嘉義縣 Chiayi C.	24 082	25 005	4 096	93.04
屏東縣 Pingtung C.	40 605	42 283	5 054	88.74
臺東縣 Taitung C.	10 765	12 006	2 947	95.42
花蓮縣 Hualien C.	16 863	16 866	3 382	93.61
澎湖縣 Penghu C.	4 201	4 371	1 442	96.39
基隆市 Keelung City	16 254	16 537	4 562	94.37
新竹市 Hsinchu City	17 300	17 893	4 170	90.26
嘉義市 Chiayi City	14 078	14 659	3 965	97.43
福建省 Fuchien Prov.	3 334	3 430	1 129	92.21
金門縣 Kinmen C.	3 106	3 194	912	92.00
連江縣 Lienchiang C.	228	236	217	93.09
其他 Others	731	731	549	92.90

說明：1. 消防類緊急救護及安全檢查之其他係指港務消防大隊；國土管理類之其他係指內政部指定特設主管建築機關。
 2. 嘉義市都市計畫面積大於其土地面積係由於仁義潭風景特定區計入嘉義縣土地面積；金門縣、連江縣都市計畫面積大於其土地面積係由於納入海域、近岸遊憩區、港埠用地、養殖區等地。

Statistical Indicators of Interior (Cont. 7)

2010 - 2024

國 土 管 理 National Land Management				
都市計畫區數(1) Urban Planning Districts	都市計畫區面積 占總面積比率(1) Rate of Urban Planning Districts	核發建築物建造 執照總樓地板面積 Total Floor Area of Construction Licenses	核發建築物使用 執照總樓地板面積 Total Floor Area of Usage Licenses	營造業家數(1) No. of Construction Enterprises
處 Districts	%	平方公尺 m ²	平方公尺 m ²	家 Houses
437	13.13	31 174 017	24 013 834	15 659
438	13.15	34 148 423	25 885 034	16 052
438	13.15	32 882 939	27 761 024	16 406
433	13.17	39 760 495	28 771 809	16 769
433	13.31	38 634 904	31 718 120	17 149
435	13.34	32 595 657	32 868 462	17 459
435	13.34	26 235 287	29 988 350	17 432
429	13.34	29 883 925	28 818 031	18 117
419	13.25	33 984 220	28 366 008	18 400
414	13.27	36 927 792	26 488 606	18 706
413	13.29	41 521 034	28 247 176	19 028
415	13.42	43 425 428	28 022 718	19 266
416	13.45	45 827 240	28 713 736	19 559
414	13.46	37 442 588	31 956 033	19 798
415	13.47	39 943 097	33 890 991	20 021
46	60.80	4 001 867	3 613 488	2 156
1	100.00	3 160 617	2 580 751	1 398
33	29.38	6 718 589	5 596 805	1 552
18	24.32	6 709 887	5 109 022	2 876
42	24.01	5 004 287	2 995 382	1 715
31	14.34	3 508 439	3 367 164	2 431
238	5.26	10 116 345	9 548 051	7 413
20	3.57	627 573	487 764	645
16	3.85	1 233 500	1 399 315	470
20	4.17	886 648	617 674	813
31	12.43	1 386 246	1 692 505	867
20	3.05	682 494	584 312	579
25	7.58	1 424 438	1 111 882	667
27	8.89	1 446 788	1 283 681	540
32	6.51	903 326	952 069	710
17	2.51	182 517	142 201	282
19	2.66	288 771	230 739	587
6	8.51	129 472	159 628	190
1	58.30	247 117	260 211	220
1	44.41	442 374	457 950	338
3	101.59	235 081	168 120	505
6	104.10	208 784	169 087	480
1	102.77	189 990	103 478	388
5	111.08	18 794	65 609	92
—	--	514 282	911 241	—

Note : 1.Others of Fire Fighting Administration Data refer to Harbor Fire Brigades; Others of National Land Management Data refer to Construction Organizations of MOI.

2.Rate of urban planning districts of Chiayi City is larger than 100 because of including the area of Jenyitan Special District in Chiayi County; rate of urban planning districts of Kinmen County and Lienchiang County are larger than 100 because of including the area of marine, recreation zone near the shore.

重要內政統計指標（續完）

Statistical Indicators of Interior (Cont. End)

中華民國 99年至113年
2010 - 2024

年別及區域別 Year & Locality	國 土 管 理 National Land Management			移民 Immigration	建築研究 Architecture and Building Research
	建築師人數(1) Architects	雨水下水道實施率(1) Percentage of Complete Storm Sewers	污水處理率(1) Percentage of Population Served by Wastewater Treatment Plants	外僑居留人數(1) Foreign Residents	綠建築標章 核發件數 Cases Approved for Green Building Label
	人 Persons	%	%	人 Persons	件 Case
99年 2010	3 443	65.54	38.70	418 802	331
100年 2011	3 546	65.64	41.75	466 206	454
101年 2012	3 643	67.31	44.88	483 921	481
102年 2013	3 720	68.54	46.97	525 109	616
103年 2014	3 834	69.40	48.91	629 633	572
104年 2015	3 959	70.29	51.15	637 843	659
105年 2016	4 039	72.48	53.35	671 375	687
106年 2017	4 142	73.71	55.86	717 736	646
107年 2018	4 193	75.59	58.10	758 583	735
108年 2019	4 317	77.03	62.10	785 341	808
109年 2020	4 449	78.45	64.48	797 122	848
110年 2021	4 555	79.33	66.93	752 900	1 041
111年 2022	4 666	79.81	68.65	796 696	1 038
112年 2023	4 764	80.13	70.02	851 932	1 150
113年 2024	4 887	80.87	70.98	948 066	1 186
新 北 市 New Taipei City	711	92.88	94.46	133 957	194
臺 北 市 Taipei City	1 570	97.81	89.17	79 604	259
桃 園 市 Taoyuan City	300	85.12	73.00	157 778	80
臺 中 市 Taichung City	855	84.90	72.96	125 309	167
臺 南 市 Tainan City	319	78.79	65.52	75 960	111
高 雄 市 Kaohsiung City	439	78.73	76.18	92 729	87
臺 灣 省 Taiwan Prov.	688	70.92	46.47	280 929	272
宜蘭縣 Yilan C.	92	68.93	58.87	15 096	19
新竹縣 Hsinchu C.	61	73.42	82.63	44 130	32
苗栗縣 Miaoli C.	48	62.69	54.05	27 919	25
彰化縣 Changhua C.	90	70.48	39.50	62 631	35
南投縣 Nantou C.	48	69.99	29.30	16 144	17
雲林縣 Yunlin C.	51	79.56	30.81	26 366	19
嘉義縣 Chiayi C.	23	61.61	23.30	19 110	18
屏東縣 Pingtung C.	56	64.20	35.43	20 833	39
臺東縣 Taitung C.	21	66.69	19.59	3 254	14
花蓮縣 Hualien C.	38	70.07	47.41	8 196	9
澎湖縣 Penghu C.	2	87.64	30.46	2 900	10
基隆市 Keelung City	27	87.16	75.62	8 156	9
新竹市 Hsinchu City	69	71.78	72.39	21 313	19
嘉義市 Chiayi City	62	89.23	36.20	4 881	7
福 建 省 Fuchien Prov.	5	69.36	50.91	1 800	16
金門縣 Kinmen C.	5	96.49	49.85	1 411	7
連江縣 Lienchiang C.	—	29.82	63.46	389	9

說明：污水處理率係指依據「污水下水道第五期建設計畫（104-109年度）」修正後之「污水處理率」。

Note : Percentage of Population Served by Wastewater Treatment Plants refers to modified figures of "Percentage of Population Served by Wastewater Treatment Plants" calculated according to "5th Stage of the Sewer Construction Plan (2015-2020)".

壹、地域

I . AREA

表1-1. 鄉鎮市區村里鄰數
Table 1-1. Administrative System

單位：個		中華民國 99年底至113年底 End of 2010 - 2024					Unit : Numbers		
年 底 別 及 區 域 別 End of Year & Locality		鄉 鎮 市 區 數 Townships & Districts					村 里 數 Villages		
		合 計 Total	縣轄市 County-Adm City	鎮 Jhen	鄉 Siang	區 District	合 計 Total	村 Cun	里 Li
99年 2010		368	33	60	226	49	7 835	2 999	4 836
100年 2011		368	17	41	153	157	7 835	2 044	5 791
101年 2012		368	17	41	153	157	7 835	2 044	5 791
102年 2013		368	17	41	153	157	7 839	2 044	5 795
103年 2014		368	18	41	152	157	7 851	2 021	5 830
104年 2015		368	14	38	146	170	7 851	1 886	5 965
105年 2016		368	14	38	146	170	7 851	1 886	5 965
106年 2017		368	14	38	146	170	7 851	1 886	5 965
107年 2018		368	14	38	146	170	7 760	1 886	5 874
108年 2019		368	14	38	146	170	7 760	1 886	5 874
109年 2020		368	14	38	146	170	7 760	1 886	5 874
110年 2021		368	14	38	146	170	7 734	1 887	5 847
111年 2022		368	14	38	146	170	7 748	1 888	5 860
112年 2023		368	14	38	146	170	7 748	1 888	5 860
113年 2024		368	14	38	146	170	7 748	1 888	5 860
新 北 市 New Taipei City		29	—	—	—	29	1 032	—	1 032
臺 北 市 Taipei City		12	—	—	—	12	456	—	456
桃 園 市 Taoyuan City		13	—	—	—	13	516	—	516
臺 中 市 Taichung City		29	—	—	—	29	625	—	625
臺 南 市 Tainan City		37	—	—	—	37	649	—	649
高 雄 市 Kaohsiung City		38	—	—	—	38	890	—	890
臺 灣 省 Taiwan Prov.		200	14	35	139	12	3 521	1 853	1 668
宜蘭縣 Yilan C.		12	1	3	8	—	233	122	111
新竹縣 Hsinchu C.		13	1	3	9	—	192	96	96
苗栗縣 Miaoli C.		18	2	5	11	—	275	106	169
彰化縣 Changhua C.		26	2	6	18	—	591	325	266
南投縣 Nantou C.		13	1	4	8	—	263	130	133
雲林縣 Yunlin C.		20	1	5	14	—	392	227	165
嘉義縣 Chiayi C.		18	2	2	14	—	357	268	89
屏東縣 Pingtung C.		33	1	3	29	—	443	324	119
臺東縣 Taitung C.		16	1	2	13	—	139	86	53
花蓮縣 Hualien C.		13	1	2	10	—	177	106	71
澎湖縣 Penghu C.		6	1	—	5	—	96	63	33
基隆市 Keelung City		7	—	—	—	7	157	—	157
新竹市 Hsinchu City		3	—	—	—	3	122	—	122
嘉義市 Chiayi City		2	—	—	—	2	84	—	84
福 建 省 Fuchien Prov.		10	—	3	7	—	59	35	24
金門縣 Kinmen C.		6	—	3	3	—	37	13	24
連江縣 Lienchiang C.		4	—	—	4	—	22	22	—

資料來源：本部戶政司暨民政司。

說明：1. 99年12月25日臺北縣、臺中縣市、臺南縣市、高雄縣市改制或合併升格為直轄市，103年12月25日桃園縣升格為直轄市，分別自100年(資料期)、104年(資料期)按合併(改制)後縣市統計。
2. 104年8月彰化縣員林鎮改制為員林市，104年10月苗栗縣頭份鎮改制為頭份市。

Source : Dept. of Household and Registration Affairs & Dept. of Civil Affairs, MOI.

Notes : 1. Taipei County, Taichung City/County, Tainan City/County, Kaohsiung City/County on Dec. 25th, 2010, Taoyuan County on Dec. 25th, 2014 were elevated or merge elevated to the status of a city directly under the jurisdiction of Central Government. Therefore, the data have been (are) collected by cities and counties after restructuring since the data period of 2011 and 2015, separately.
2. Changhua County Yuanlin Township was elevated to the status of county-adm. city in August, 2015. Miaoli County Toufen Township was elevated to the status of county-adm. city in October, 2015.

貳、人口

II. POPULATION

表2-1. 人口密度與性比例

中華民國 99年底至113年底

年 底 別 及 區 域 別 End of Year & Locality	土 地 面 積 (平 方 公 里) Area (k m ²)			戶 數 (戶) Households
	合 計 Total	陸 地 面 積 Land Area	海 埔 地 Tidal Flat	
99年 2010	36 191.4667	36 152.6183	38.8484	7 937 024
100年 2011	36 192.8155	36 152.6183	40.1972	8 057 761
101年 2012	36 192.8155	36 152.6183	40.1972	8 186 432
102年 2013	36 192.8155	36 152.6183	40.1972	8 286 260
103年 2014	36 192.8155	36 152.6183	40.1972	8 382 699
104年 2015	36 197.0669	36 156.8697	40.1972	8 468 978
105年 2016	36 197.0669	36 156.8697	40.1972	8 561 383
106年 2017	36 197.0669	36 156.8697	40.1972	8 649 000
107年 2018	36 197.0669	36 156.8697	40.1972	8 734 477
108年 2019	36 197.0669	36 156.8697	40.1972	8 832 745
109年 2020	36 197.0669	36 156.8697	40.1972	8 933 814
110年 2021	36 197.0669	36 156.8697	40.1972	9 006 580
111年 2022	36 197.0669	36 156.8697	40.1972	9 089 450
112年 2023	36 197.3371	36 156.8697	40.4674	9 240 823
113年 2024	36 197.3371	36 156.8697	40.4674	9 487 480
新 北 市 New Taipei City	2 052.5667	2 052.5667	—	1 717 815
臺 北 市 Taipei City	271.7997	271.7997	—	1 071 493
桃 園 市 Taoyuan City	1 220.9540	1 220.9540	—	938 118
臺 中 市 Taichung City	2 214.8968	2 214.8310	0.0658	1 108 045
臺 南 市 Tainan City	2 191.6531	2 179.2332	12.4199	746 132
高 雄 市 Kaohsiung City	2 952.1226	2 950.5036	1.6190	1 174 755
臺 灣 省 Taiwan Prov.	25 110.0037	25 083.6410	26.3627	2 682 251
宜蘭縣 Yilan C.	2 143.6251	2 143.6251	—	183 842
新竹縣 Hsinchu C.	1 427.5369	1 427.5369	—	230 101
苗栗縣 Miaoli C.	1 820.3149	1 820.3149	—	204 757
彰化縣 Changhua C.	1 074.3960	1 061.6759	12.7201	420 864
南投縣 Nantou C.	4 106.4360	4 106.4360	—	184 093
雲林縣 Yunlin C.	1 290.8326	1 290.8326	—	253 144
嘉義縣 Chiayi C.	1 903.6367	1 893.3331	10.3036	189 096
屏東縣 Pingtung C.	2 775.6003	2 775.6003	—	303 781
臺東縣 Taitung C.	3 515.2526	3 515.2526	—	85 885
花蓮縣 Hualien C.	4 628.5714	4 628.5714	—	130 490
澎湖縣 Penghu C.	126.8641	126.8641	—	43 918
基隆市 Keelung City	132.7589	132.3010	0.4579	162 896
新竹市 Hsinchu City	104.1526	101.2715	2.8811	183 977
嘉義市 Chiayi City	60.0256	60.0256	—	105 407
福 建 省 Fuchien Prov.	180.4560	180.4560	—	48 871
金門縣 Kinmen C.	151.6560	151.6560	—	44 975
連江縣 Lienchiang C.	28.8000	28.8000	—	3 896
東沙群島 Dongsha Island	2.3800	2.3800	—	—
南沙群島 Nansha Island	0.5045	0.5045	—	—

資料來源：本部戶政司暨地政司。

說明：1. 100年9月高雄市小港區因配合高雄港洲際貨櫃中心第一期工程計畫填築用地擴大為41,2061平方公里，增加1,3488平方公里。
 2. 104年4月高雄市小港區因擴大及變更高雄主要計畫(配合高雄港洲際貨櫃中心第二期工程計畫填築用地)案，擴大為45,4426平方公里，增加4,2365平方公里。
 3. 104年12月南沙太平島交通基礎整建工程竣工，增加面積0.0149平方公里。
 4. 112年12月高雄市旗津區因配合高雄港第四貨櫃中心後線場地擴建工程計畫填築用地案，擴大為1,7341平方公里，增加面積0.2702平方公里。

Table 2-1. Population Density and Sex Ratio

End of 2010 - 2024

人 口 數 (人) Population (Persons)			戶 (每戶平均人口數)	性 比 例 (每百女子所當 男 子 數) Sex Ratio (Female = 100)	人 口 密 度 (每平方公里人口數) Population Density (Persons Per km ²)
合 計 Total	男 Male	女 Female			
23 162 123	11 635 225	11 526 898	2.92	100.94	639.99
23 224 912	11 645 674	11 579 238	2.88	100.57	641.70
23 315 822	11 673 319	11 642 503	2.85	100.26	644.21
23 373 517	11 684 674	11 688 843	2.82	99.96	645.81
23 433 753	11 697 971	11 735 782	2.80	99.68	647.47
23 492 074	11 712 047	11 780 027	2.77	99.42	649.00
23 539 816	11 719 270	11 820 546	2.75	99.14	650.32
23 571 227	11 719 580	11 851 647	2.73	98.89	651.19
23 588 932	11 712 913	11 876 019	2.70	98.63	651.68
23 603 121	11 705 186	11 897 935	2.67	98.38	652.07
23 561 236	11 673 765	11 887 471	2.64	98.20	650.92
23 375 314	11 578 696	11 796 618	2.60	98.15	645.78
23 264 640	11 499 136	11 765 504	2.56	97.74	642.72
23 420 442	11 553 267	11 867 175	2.53	97.35	647.02
23 400 220	11 526 193	11 874 027	2.47	97.07	646.46
4 047 001	1 965 488	2 081 513	2.36	94.43	1 971.68
2 490 869	1 174 537	1 316 332	2.32	89.23	9 164.36
2 338 648	1 151 696	1 186 952	2.49	97.03	1 915.43
2 860 601	1 396 597	1 464 004	2.58	95.40	1 291.53
1 858 651	921 613	937 038	2.49	98.35	848.06
2 731 412	1 337 224	1 394 188	2.33	95.91	925.24
6 915 487	3 499 730	3 415 757	2.58	102.46	275.41
449 212	225 131	224 081	2.44	100.47	209.56
594 641	302 644	291 997	2.58	103.65	416.55
532 854	273 824	259 030	2.60	105.71	292.73
1 225 675	621 327	604 348	2.91	102.81	1 140.80
472 299	240 207	232 092	2.57	103.50	115.01
658 427	338 587	319 840	2.60	105.86	510.08
478 786	247 718	231 068	2.53	107.21	251.51
789 239	399 227	390 012	2.60	102.36	284.35
210 219	107 085	103 134	2.45	103.83	59.80
315 374	158 193	157 181	2.42	100.64	68.14
107 901	55 167	52 734	2.46	104.61	850.52
361 441	179 315	182 126	2.22	98.46	2 722.54
457 242	225 641	231 601	2.49	97.43	4 390.12
262 177	125 664	136 513	2.49	92.05	4 367.75
157 551	79 308	78 243	3.22	101.36	873.07
143 601	71 254	72 347	3.19	98.49	946.89
13 950	8 054	5 896	3.58	136.60	484.38
—	—	—	--	--	—
—	—	—	--	--	—

Source : Dept. of Household and Registration Affairs & Dept. of Land Adm.,MOI.

Notes : 1.The area of Kaohsiung City has increased 1.3488 square kilometers because Siaogang District reclaimed land from the sea in Sept., 2011, which was for expanding the area of Kaohsiung Intercontinental Container Terminal to 41.2061 square kilometers.
2.The area of Kaohsiung City has increased 4.2365 square kilometers because Siaogang District reclaimed land from the sea in Apr., 2015, which was for expanding the area of Kaohsiung Intercontinental Container Terminal to 45.4426 square kilometers.
3.The area of Nansha Island has increased 0.0149 square kilometers because Taiping Island's transport infrastructure renovation project is completed in Dec.,2015.
4.The area of Kaohsiung City has increased 0.2702 square kilometers because Cijin District reclaimed land from the sea in Dec., 2023, which was for expanding the area of Kaohsiung Intercontinental Container Terminal to 1.7341 square kilometers.

表2-2. 人口年齡分配

單位：人

中華民國 99年底至113年底

年 底 別 及 性 別 End of Year & Sex		總 計 Grand Total	0 - 4歲 Years	5 - 9歲 Years	10-14歲 Years	15-19歲 Years	20-24歲 Years	25-29歲 Years	30-34歲 Years	35-39歲 Years
99年 2010	計 T.	23 162 123	964 093	1 158 304	1 501 914	1 608 154	1 586 737	1 886 699	2 029 110	1 791 704
	男 M.	11 635 225	503 400	605 233	782 666	836 734	821 067	953 304	1 012 113	889 468
	女 F.	11 526 898	460 693	553 071	719 248	771 420	765 670	933 395	1 016 997	902 236
100年 2011	計 T.	23 224 912	956 990	1 108 386	1 436 414	1 612 237	1 604 002	1 778 838	2 023 066	1 844 591
	男 M.	11 645 674	498 746	579 777	748 622	837 814	832 933	899 967	1 007 873	914 496
	女 F.	11 579 238	458 244	528 609	687 792	774 423	771 069	878 871	1 015 193	930 095
101年 2012	計 T.	23 315 822	983 683	1 068 274	1 359 720	1 615 525	1 615 579	1 688 435	2 038 988	1 874 388
	男 M.	11 673 319	511 559	558 811	709 152	839 044	840 354	857 626	1 015 792	928 490
	女 F.	11 642 503	472 124	509 463	650 568	776 481	775 225	830 809	1 023 196	945 898
102年 2013	計 T.	23 373 517	986 951	1 039 973	1 319 677	1 556 952	1 601 542	1 650 491	2 014 190	1 924 082
	男 M.	11 684 674	512 213	543 718	689 170	809 139	833 182	842 171	1 003 345	952 401
	女 F.	11 688 843	474 738	496 255	630 507	747 813	768 360	808 320	1 010 845	971 681
103年 2014	計 T.	23 433 753	1 005 126	1 016 812	1 255 362	1 517 801	1 613 883	1 593 237	1 965 492	1 984 227
	男 M.	11 697 971	520 880	530 701	656 183	789 321	839 945	816 522	979 985	982 359
	女 F.	11 735 782	484 246	486 111	599 179	728 480	773 938	776 715	985 507	1 001 868
104年 2015	計 T.	23 492 074	1 052 455	977 518	1 157 807	1 499 835	1 603 963	1 586 427	1 897 924	2 029 074
	男 M.	11 712 047	545 209	510 204	605 073	781 104	833 406	818 133	948 459	1 004 245
	女 F.	11 780 027	507 246	467 314	552 734	718 731	770 557	768 294	949 465	1 024 829
105年 2016	計 T.	23 539 816	1 063 063	971 266	1 107 552	1 434 776	1 608 149	1 602 037	1 787 567	2 023 172
	男 M.	11 719 270	550 649	506 111	579 306	747 320	834 607	829 814	895 355	1 000 692
	女 F.	11 820 546	512 414	465 155	528 246	687 456	773 542	772 223	892 212	1 022 480
106年 2017	計 T.	23 571 227	1 022 399	1 002 432	1 067 042	1 358 072	1 611 544	1 612 210	1 693 435	2 039 539
	男 M.	11 719 580	529 720	521 151	558 086	707 868	835 784	836 819	852 994	1 009 075
	女 F.	11 851 647	492 679	481 281	508 956	650 204	775 760	775 391	840 441	1 030 464
107年 2018	計 T.	23 588 932	1 008 979	1 000 580	1 038 668	1 318 265	1 553 109	1 597 391	1 652 938	2 013 902
	男 M.	11 712 913	522 390	519 411	542 920	687 961	806 031	829 259	837 430	996 693
	女 F.	11 876 019	486 589	481 169	495 748	630 304	747 078	768 132	815 508	1 017 209
108年 2019	計 T.	23 603 121	975 801	1 019 322	1 015 228	1 254 141	1 514 105	1 609 454	1 594 132	1 964 945
	男 M.	11 705 186	505 739	528 204	529 859	655 005	786 337	835 899	811 836	973 587
	女 F.	11 897 935	470 062	491 118	485 369	599 136	727 768	773 555	782 296	991 358
109年 2020	計 T.	23 561 236	925 302	1 064 186	973 908	1 154 426	1 494 883	1 597 613	1 583 943	1 894 274
	男 M.	11 673 765	479 321	551 328	508 411	602 819	777 563	828 469	812 698	941 428
	女 F.	11 887 471	445 981	512 858	465 497	551 607	717 320	769 144	771 245	952 846
110年 2021	計 T.	23 375 314	865 740	1 064 421	959 747	1 097 734	1 424 724	1 591 242	1 585 715	1 771 182
	男 M.	11 578 696	448 275	551 480	500 477	574 085	741 685	825 351	819 451	884 401
	女 F.	11 796 618	417 465	512 941	459 270	523 649	683 039	765 891	766 264	886 781
111年 2022	計 T.	23 264 640	811 733	1 021 031	986 405	1 054 401	1 345 864	1 591 927	1 589 933	1 672 483
	男 M.	11 499 136	420 168	528 980	512 976	551 330	701 233	824 703	823 488	839 523
	女 F.	11 765 504	391 565	492 051	473 429	503 071	644 631	767 224	766 445	832 960
112年 2023	計 T.	23 420 442	775 056	1 020 636	997 721	1 036 497	1 312 835	1 546 787	1 592 344	1 648 966
	男 M.	11 553 267	401 133	528 263	517 742	541 235	684 099	800 683	823 350	831 586
	女 F.	11 867 175	373 923	492 373	479 979	495 262	628 736	746 104	768 994	817 380

Table 2-2. Population by Age

End of 2010 - 2024												Unit : Persons
40-44歲 Years	45-49歲 Years	50-54歲 Years	55-59歲 Years	60-64歲 Years	65-69歲 Years	70-74歲 Years	75-79歲 Years	80-84歲 Years	85-89歲 Years	90-94歲 Years	95-99歲 Years	100歲 以上 Years & Over
1 862 445 932 140 930 305	1 904 868 952 466 952 402	1 780 392 883 709 896 683	1 572 529 773 674 798 855	1 027 281 500 740 526 541	736 850 351 553 385 297	648 886 298 770 350 116	497 209 234 614 262 595	364 105 188 509 175 596	173 270 85 006 88 264	53 396 23 822 29 574	12 066 5 201 6 865	2 111 1 036 1 075
1 842 060 919 426 922 634	1 905 738 951 201 954 537	1 800 906 893 621 907 285	1 608 114 790 656 817 458	1 175 321 571 994 603 327	724 538 345 490 390 048	669 950 308 671 361 279	498 980 229 209 269 771	373 442 189 644 183 798	186 330 92 019 94 311	60 206 26 964 33 242	12 662 5 524 7 138	2 141 1 027 1 114
1 837 206 912 991 924 215	1 874 953 935 207 939 746	1 838 162 912 094 926 068	1 636 437 803 377 833 060	1 284 320 624 453 659 867	747 480 356 836 390 644	682 956 315 219 367 737	509 783 229 340 280 443	378 576 187 308 191 268	198 883 98 577 100 306	66 290 30 022 36 268	13 585 5 752 7 833	2 599 1 315 1 284
1 815 671 899 869 915 802	1 856 314 925 294 931 020	1 863 764 923 924 939 840	1 675 557 822 075 853 482	1 373 947 666 914 707 033	792 163 378 513 413 650	696 464 322 248 374 216	523 185 232 756 290 429	380 160 182 091 198 069	213 004 105 360 107 644	71 974 32 648 39 326	14 618 6 225 8 393	2 838 1 418 1 420
1 794 658 886 945 907 713	1 845 104 917 741 927 363	1 872 152 927 927 944 225	1 713 835 840 614 873 221	1 447 374 701 675 745 699	865 881 413 584 452 297	698 691 324 075 374 616	540 390 239 096 301 294	382 442 176 602 205 840	224 961 110 329 114 632	77 567 35 264 42 303	15 763 6 771 8 992	2 995 1 452 1 543
1 781 032 877 836 903 196	1 839 124 913 117 926 007	1 871 317 926 100 945 217	1 737 346 851 684 885 662	1 519 673 736 337 783 336	977 014 466 819 510 195	674 500 313 098 361 402	560 559 247 645 312 914	385 340 171 347 213 993	235 563 114 167 121 396	84 923 39 070 45 853	17 613 7 552 10 061	3 067 1 442 1 625
1 833 753 903 230 930 523	1 819 997 901 383 918 614	1 871 648 924 716 946 932	1 756 657 861 044 895 613	1 554 074 752 645 801 429	1 118 221 533 682 584 539	663 987 307 929 356 058	579 794 256 390 323 404	387 717 167 699 220 018	241 771 114 543 127 228	91 542 42 154 49 388	20 005 8 597 11 408	3 068 1 404 1 664
1 864 091 917 671 946 420	1 816 142 895 576 920 566	1 841 651 909 365 932 286	1 792 852 878 847 914 005	1 581 805 764 913 816 892	1 222 156 582 609 639 547	686 478 318 877 367 601	592 390 262 498 329 892	398 232 168 622 229 610	245 808 113 012 132 796	97 452 44 987 52 465	22 171 9 585 12 586	3 326 1 521 1 805
1 914 048 941 853 972 195	1 795 250 882 891 912 359	1 824 194 900 275 923 919	1 818 291 890 359 927 932	1 619 800 782 721 837 079	1 308 576 622 955 685 621	729 554 339 426 390 128	605 485 268 919 336 566	410 054 171 621 238 433	247 734 109 888 137 846	104 766 48 077 56 689	23 848 10 265 13 583	3 500 1 568 1 932
1 974 288 972 012 1 002 276	1 775 328 870 707 904 621	1 814 146 893 605 920 541	1 827 585 894 467 933 118	1 657 519 800 678 856 841	1 379 517 655 667 723 850	800 166 372 358 427 808	609 634 271 662 337 972	426 615 177 638 248 977	250 664 106 901 143 763	111 099 50 353 60 746	25 626 10 985 14 641	3 806 1 687 2 119
2 016 609 993 290 1 023 319	1 760 217 861 418 898 799	1 806 643 888 663 917 980	1 824 832 892 095 932 737	1 677 085 809 910 867 175	1 445 839 687 090 758 749	902 349 420 487 481 862	588 493 262 423 326 070	445 423 185 500 259 923	255 428 104 537 150 891	117 104 52 093 65 011	28 437 12 345 16 092	4 242 1 877 2 365
1 998 162 985 293 1 012 869	1 801 686 882 337 919 349	1 777 772 873 204 904 568	1 814 760 886 769 927 991	1 683 396 813 629 869 767	1 465 460 696 974 768 486	1 022 956 476 519 546 437	575 598 256 442 319 156	460 369 192 117 268 252	258 508 102 595 155 913	120 495 52 177 68 318	30 909 13 336 17 573	4 738 2 099 2 639
2 009 683 990 550 1 019 133	1 827 312 893 304 934 008	1 770 183 864 564 905 619	1 782 312 868 925 913 387	1 715 580 827 663 887 917	1 489 738 706 423 783 315	1 115 706 518 346 597 360	593 730 264 996 328 734	468 252 195 255 272 997	262 833 101 502 161 331	119 210 49 654 69 556	31 423 13 356 18 067	4 901 2 197 2 704
2 002 576 986 636 1 015 940	1 892 585 925 136 967 449	1 764 060 859 477 904 583	1 778 673 866 736 911 937	1 754 721 845 099 909 622	1 540 729 729 215 811 514	1 209 328 560 094 649 234	638 643 285 379 353 264	480 767 201 014 279 753	271 053 103 398 167 655	119 033 47 217 71 816	32 448 13 627 18 821	4 984 2 148 2 836

表2-2. 人口年齡分配（續1）

單位：人

中華民國 99年底至113年底

年 底 別 及 性 別 End of Year & Sex		總 計 Grand Total	0 - 4歲 Years	5 - 9歲 Years	10-14歲 Years	15-19歲 Years	20-24歲 Years	25-29歲 Years	30-34歲 Years	35-39歲 Years
113年 2024	計 T. 男 M. 女 F.	23 400 220 11 526 193 11 874 027	736 527 381 067 355 460	987 340 511 337 476 003	1 018 519 527 548 490 971	1 014 757 528 930 485 827	1 250 320 651 847 598 473	1 509 963 781 870 728 093	1 606 517 831 003 775 514	1 593 037 807 507 785 530
新 北 市 New Taipei City	計 T. 男 M. 女 F.	4 047 001 1 965 488 2 081 513	114 419 58 920 55 499	162 497 83 846 78 651	168 178 86 922 81 256	169 861 88 519 81 342	207 958 108 816 99 142	253 037 130 909 122 128	278 776 144 474 134 302	279 657 141 209 138 448
臺 北 市 Taipei City	計 T. 男 M. 女 F.	2 490 869 1 174 537 1 316 332	78 523 40 392 38 131	107 988 55 738 52 250	116 514 60 130 56 384	98 904 51 332 47 572	107 898 55 668 52 230	133 921 67 643 66 278	150 370 73 698 76 672	162 261 76 028 86 233
桃 園 市 Taoyuan City	計 T. 男 M. 女 F.	2 338 648 1 151 696 1 186 952	89 129 45 992 43 137	112 804 58 490 54 314	112 584 58 438 54 146	110 528 57 914 52 614	133 526 69 591 63 935	159 525 81 942 77 583	174 036 88 839 85 197	170 851 85 754 85 097
臺 中 市 Taichung City	計 T. 男 M. 女 F.	2 860 601 1 396 597 1 464 004	99 133 51 402 47 731	136 333 70 820 65 513	137 105 70 919 66 186	132 768 68 884 63 884	160 823 82 922 77 901	197 567 101 506 96 061	209 774 106 736 103 038	207 437 103 875 103 562
臺 南 市 Tainan City	計 T. 男 M. 女 F.	1 858 651 921 613 937 038	53 591 27 994 25 597	76 527 39 678 36 849	78 511 40 663 37 848	77 601 40 284 37 317	93 868 48 816 45 052	115 966 60 664 55 302	125 782 65 359 60 423	129 273 66 162 63 111
高 雄 市 Kaohsiung City	計 T. 男 M. 女 F.	2 731 412 1 337 224 1 394 188	82 948 42 918 40 030	107 396 55 590 51 806	109 893 56 878 53 015	113 502 58 863 54 639	141 067 73 300 67 767	173 444 89 242 84 202	185 266 95 732 89 534	181 615 92 031 89 584
臺 灣 省 Taiwan Prov.	計 T. 男 M. 女 F.	6 915 487 3 499 730 3 415 757	214 905 111 388 103 517	279 459 144 936 134 523	291 282 151 263 140 019	305 448 159 931 145 517	394 731 207 321 187 410	464 075 243 550 220 525	469 808 249 640 220 168	450 928 236 807 214 121
宜 蘭 縣 Yilan C.	計 T. 男 M. 女 F.	449 212 225 131 224 081	13 536 6 988 6 548	18 007 9 251 8 756	18 516 9 630 8 886	19 141 9 911 9 230	24 760 12 860 11 900	30 871 16 225 14 646	31 654 16 716 14 938	28 960 15 149 13 811
新 竹 縣 Hsinchu C.	計 T. 男 M. 女 F.	594 641 302 644 291 997	24 677 12 709 11 968	32 583 17 042 15 541	32 708 16 804 15 904	30 864 16 218 14 646	33 983 17 906 16 077	38 431 20 304 18 127	43 049 23 111 19 938	43 108 22 369 20 739
苗 栗 縣 Miaoli C.	計 T. 男 M. 女 F.	532 854 273 824 259 030	14 135 7 274 6 861	22 599 11 691 10 908	23 651 12 208 11 443	24 183 12 693 11 490	30 504 16 267 14 237	35 141 18 753 16 388	36 642 20 131 16 511	35 939 19 249 16 690
彰 化 縣 Changhua C.	計 T. 男 M. 女 F.	1 225 675 621 327 604 348	41 679 21 687 19 992	49 530 25 779 23 751	51 595 26 919 24 676	55 538 29 229 26 309	72 565 38 121 34 444	83 670 43 530 40 140	84 804 44 416 40 388	83 980 43 918 40 062
南 投 縣 Nantou C.	計 T. 男 M. 女 F.	472 299 240 207 232 092	12 748 6 666 6 082	17 131 8 885 8 246	18 028 9 401 8 627	19 733 10 202 9 531	26 490 13 867 12 623	31 615 16 608 15 007	32 020 17 319 14 701	29 548 15 952 13 596
雲 林 縣 Yunlin C.	計 T. 男 M. 女 F.	658 427 338 587 319 840	20 629 10 749 9 880	23 573 12 177 11 396	25 681 13 191 12 490	28 811 15 155 13 656	38 779 20 407 18 372	44 408 23 315 21 093	41 244 21 877 19 367	40 940 21 635 19 305
嘉 義 縣 Chiayi C.	計 T. 男 M. 女 F.	478 786 247 718 231 068	11 645 6 018 5 627	13 847 7 121 6 726	14 707 7 696 7 011	18 804 9 892 8 912	27 956 14 731 13 225	32 282 17 174 15 108	30 864 16 792 14 072	28 322 15 544 12 778

Table 2-2. Population by Age (Cont. 1)

End of 2010 - 2024												Unit : Persons
40-44歲 Years	45-49歲 Years	50-54歲 Years	55-59歲 Years	60-64歲 Years	65-69歲 Years	70-74歲 Years	75-79歲 Years	80-84歲 Years	85-89歲 Years	90-94歲 Years	95-99歲 Years	100歲 以上 Years & Over
1 956 963 965 271 991 692	1 954 903 956 248 998 655	1 746 713 848 743 897 970	1 770 457 861 080 909 377	1 765 497 849 692 915 805	1 578 864 746 500 832 364	1 277 079 589 929 687 150	704 288 314 904 389 384	484 997 203 244 281 753	283 742 107 645 176 097	120 767 45 718 75 049	33 805 13 903 19 902	5 165 2 207 2 958
349 058 171 586 177 472	355 068 172 090 182 978	313 287 149 854 163 433	311 842 145 004 166 838	314 871 144 274 170 597	286 578 129 709 156 869	230 192 103 237 126 955	119 509 53 041 66 468	73 223 30 567 42 656	37 683 13 820 23 863	15 368 6 000 9 368	4 970 2 212 2 758	969 479 490
204 811 95 692 109 119	202 528 93 770 108 758	181 537 84 038 97 499	183 780 84 191 99 589	187 376 85 470 101 906	185 515 83 607 101 908	164 245 73 756 90 489	98 320 43 296 55 024	64 045 26 372 37 673	37 635 13 791 23 844	17 728 6 907 10 821	5 845 2 513 3 332	1 125 505 620
207 336 101 328 106 008	198 711 97 341 101 370	172 071 83 189 88 882	167 014 80 218 86 796	159 058 75 501 83 557	140 229 65 592 74 637	108 640 49 534 59 106	55 858 24 753 31 105	35 538 14 598 20 940	19 161 7 056 12 105	8 732 3 915 4 817	2 900 1 505 1 395	417 206 211
247 436 120 787 126 649	238 526 114 743 123 783	207 447 97 377 110 070	209 318 98 532 110 786	202 686 94 941 107 745	175 828 82 085 93 743	138 272 63 463 74 809	71 952 32 194 39 758	47 142 19 590 27 552	26 817 10 174 16 643	10 839 4 137 6 702	2 961 1 304 1 657	437 206 231
159 817 79 200 80 617	156 985 78 029 78 956	135 892 66 043 69 849	143 340 69 928 73 412	147 383 71 799 75 584	129 609 63 060 66 549	101 381 48 151 53 230	55 201 25 012 30 189	39 643 16 537 23 106	24 496 9 368 15 128	10 865 3 868 6 997	2 607 919 1 688	313 79 234
225 389 111 122 114 267	234 992 114 575 120 417	213 165 103 345 109 820	210 879 102 446 108 433	207 589 98 682 108 907	191 512 88 554 102 958	161 593 73 229 88 364	87 837 38 790 49 047	57 315 24 014 33 301	30 585 11 517 19 068	11 932 4 781 7 151	3 070 1 421 1 649	423 194 229
552 024 280 016 272 008	556 756 280 300 276 456	510 863 258 629 252 234	529 873 273 604 256 269	532 133 271 775 260 358	457 939 227 943 229 996	365 254 174 834 190 420	211 921 96 018 115 903	165 409 70 293 95 116	105 581 41 150 64 431	44 480 15 832 28 648	11 192 3 973 7 219	1 426 527 899
34 075 17 075 17 000	34 485 17 073 17 412	33 763 16 841 16 922	35 793 18 123 17 670	36 033 17 991 18 042	30 368 14 948 15 420	23 504 11 119 12 385	13 034 5 992 7 042	11 519 4 955 6 564	7 354 2 907 4 447	2 990 1 085 1 905	756 264 492	93 28 65
53 692 26 739 26 953	52 519 25 810 26 709	44 843 22 603 22 240	40 540 20 773 19 767	37 556 19 258 18 298	29 779 15 173 14 606	22 455 10 823 11 632	12 798 5 972 6 826	10 632 4 734 5 898	6 767 2 828 3 939	2 762 1 123 1 639	798 308 490	97 37 60
44 365 22 823 21 542	42 271 21 481 20 790	38 576 19 969 18 607	39 615 20 682 18 933	41 065 21 161 19 904	34 839 17 831 17 008	27 188 13 139 14 049	15 953 7 421 8 532	13 004 5 735 7 269	8 393 3 524 4 869	3 687 1 419 2 268	994 342 652	110 31 79
100 617 51 279 49 338	98 486 50 480 48 006	85 119 43 583 41 536	87 987 45 288 42 699	91 181 46 361 44 820	79 894 39 880 40 014	64 101 30 943 33 158	37 153 16 985 20 168	28 664 12 396 16 268	18 922 7 274 11 648	8 142 2 681 5 461	1 817 522 1 295	231 56 175
35 168 18 284 16 884	35 263 18 020 17 243	33 833 16 982 16 851	38 151 19 581 18 570	39 891 20 223 19 668	34 410 17 215 17 195	27 345 13 412 13 933	15 946 7 342 8 604	12 354 5 298 7 056	8 151 3 277 4 874	3 532 1 329 2 203	837 304 533	105 40 65
51 361 26 275 25 086	54 102 27 781 26 321	48 396 25 504 22 892	51 169 28 311 22 858	50 405 27 509 22 896	42 850 22 282 20 568	35 381 17 474 17 907	22 792 10 375 12 417	18 945 7 896 11 049	12 474 4 676 7 798	5 198 1 657 3 541	1 172 317 855	117 24 93
35 138 18 295 16 843	36 374 18 589 17 785	36 287 18 907 17 380	40 097 21 735 18 362	41 399 22 650 18 749	35 094 18 555 16 539	28 578 14 312 14 266	17 174 7 873 9 301	14 484 6 035 8 449	10 060 3 937 6 123	4 507 1 482 3 025	1 049 343 706	118 37 81

表2-2. 人口年齡分配（續完）

單位：人

中華民國 99年底至113年底

年 底 別 及 性 別 End of Year & Sex			總 計 Grand Total	0 - 4歲 Years	5 - 9歲 Years	10-14歲 Years	15-19歲 Years	20-24歲 Years	25-29歲 Years	30-34歲 Years	35-39歲 Years
屏東縣 Pingtung C.	計 T.		789 239	21 888	28 486	28 976	31 176	43 982	54 202	53 315	49 673
	男 M.		399 227	11 310	14 838	15 086	16 254	22 860	28 631	28 346	26 407
	女 F.		390 012	10 578	13 648	13 890	14 922	21 122	25 571	24 969	23 266
臺東縣 Taitung C.	計 T.		210 219	6 779	7 912	8 324	9 058	11 923	14 290	14 132	12 808
	男 M.		107 085	3 499	4 138	4 375	4 778	6 215	7 366	7 551	6 842
	女 F.		103 134	3 280	3 774	3 949	4 280	5 708	6 924	6 581	5 966
花蓮縣 Hualien C.	計 T.		315 374	9 576	12 395	12 654	13 378	17 344	21 323	21 549	19 346
	男 M.		158 193	4 992	6 464	6 685	6 993	9 031	11 177	11 338	10 141
	女 F.		157 181	4 584	5 931	5 969	6 385	8 313	10 146	10 211	9 205
澎湖縣 Penghu C.	計 T.		107 901	3 773	3 366	3 215	4 434	7 259	7 935	7 876	7 328
	男 M.		55 167	1 913	1 760	1 696	2 355	4 027	4 252	4 224	3 815
	女 F.		52 734	1 860	1 606	1 519	2 079	3 232	3 683	3 652	3 513
基隆市 Keelung City	計 T.		361 441	8 389	12 740	13 095	14 052	18 655	24 241	25 096	22 667
	男 M.		179 315	4 368	6 579	6 731	7 308	9 839	12 694	13 263	11 849
	女 F.		182 126	4 021	6 161	6 364	6 744	8 816	11 547	11 833	10 818
新竹市 Hsinchu City	計 T.		457 242	17 946	25 523	27 304	23 825	25 008	27 710	30 394	31 943
	男 M.		225 641	9 338	13 201	14 149	12 488	13 091	14 374	15 761	15 998
	女 F.		231 601	8 608	12 322	13 155	11 337	11 917	13 336	14 633	15 945
嘉義市 Chiayi City	計 T.		262 177	7 505	11 767	12 828	12 451	15 523	17 956	17 169	16 366
	男 M.		125 664	3 877	6 010	6 692	6 455	8 099	9 147	8 795	7 939
	女 F.		136 513	3 628	5 757	6 136	5 996	7 424	8 809	8 374	8 427
福 建 省 Fuchien Prov.	計 T.		157 551	3 879	4 336	4 452	6 145	10 449	12 428	12 705	11 015
	男 M.		79 308	2 061	2 239	2 335	3 203	5 413	6 414	6 525	5 641
	女 F.		78 243	1 818	2 097	2 117	2 942	5 036	6 014	6 180	5 374
金門縣 Kinmen C.	計 T.		143 601	3 427	3 874	3 987	5 589	9 562	11 235	11 424	10 030
	男 M.		71 254	1 802	1 989	2 093	2 889	4 893	5 681	5 771	5 067
	女 F.		72 347	1 625	1 885	1 894	2 700	4 669	5 554	5 653	4 963
連江縣 Lienchiang C.	計 T.		13 950	452	462	465	556	887	1 193	1 281	985
	男 M.		8 054	259	250	242	314	520	733	754	574
	女 F.		5 896	193	212	223	242	367	460	527	411

資料來源：本部戶政司。

Table 2-2. Population by Age (Cont. End)

End of 2010 - 2024												Unit : Persons
40-44歲 Years	45-49歲 Years	50-54歲 Years	55-59歲 Years	60-64歲 Years	65-69歲 Years	70-74歲 Years	75-79歲 Years	80-84歲 Years	85-89歲 Years	90-94歲 Years	95-99歲 Years	100歲 以上 Years & Over
60 093	63 040	59 296	64 399	65 181	56 637	45 834	26 172	19 557	11 753	4 444	1 017	118
30 996	32 254	29 821	33 185	32 873	27 533	21 762	11 785	8 480	4 729	1 641	392	44
29 097	30 786	29 475	31 214	32 308	29 104	24 072	14 387	11 077	7 024	2 803	625	74
15 566	16 132	16 798	17 311	16 902	14 484	11 381	6 813	4 924	2 983	1 251	388	60
8 139	8 314	8 765	9 211	8 721	7 156	5 198	2 944	2 031	1 137	482	188	35
7 427	7 818	8 033	8 100	8 181	7 328	6 183	3 869	2 893	1 846	769	200	25
23 786	24 506	24 379	25 027	24 999	22 737	17 844	10 223	7 384	4 405	1 895	546	78
12 185	12 301	12 068	12 865	12 420	10 964	8 430	4 440	3 007	1 695	696	254	47
11 601	12 205	12 311	12 162	12 579	11 773	9 414	5 783	4 377	2 710	1 199	292	31
8 164	8 209	7 970	8 332	8 565	7 438	5 737	3 340	2 261	1 643	816	218	22
4 047	4 050	4 106	4 342	4 439	3 847	2 742	1 547	988	640	293	77	7
4 117	4 159	3 864	3 990	4 126	3 591	2 995	1 793	1 273	1 003	523	141	15
27 357	28 711	28 382	30 206	31 006	28 205	22 265	11 267	7 989	4 599	1 855	550	114
13 894	14 157	13 971	14 904	15 182	13 432	10 249	5 051	3 303	1 581	659	237	64
13 463	14 554	14 411	15 302	15 824	14 773	12 016	6 216	4 686	3 018	1 196	313	50
42 308	41 509	33 867	31 083	28 439	24 345	19 863	11 111	7 841	4 496	1 935	675	117
20 395	20 216	16 708	15 166	13 789	11 259	9 037	4 828	3 104	1 623	757	301	58
21 913	21 293	17 159	15 917	14 650	13 086	10 826	6 283	4 737	2 873	1 178	374	59
20 334	21 149	19 354	20 163	19 511	16 859	13 778	8 145	5 851	3 581	1 466	375	46
9 590	9 774	8 801	9 438	9 198	7 868	6 194	3 463	2 331	1 322	528	124	19
10 744	11 375	10 553	10 725	10 313	8 991	7 584	4 682	3 520	2 259	938	251	27
11 092	11 337	12 451	14 411	14 401	11 654	7 502	3 690	2 682	1 784	823	260	55
5 540	5 400	6 268	7 157	7 250	5 950	3 725	1 800	1 273	769	278	56	11
5 552	5 937	6 183	7 254	7 151	5 704	3 777	1 890	1 409	1 015	545	204	44
10 059	10 293	11 324	13 292	13 299	10 711	6 918	3 348	2 520	1 664	763	236	46
4 947	4 825	5 597	6 478	6 591	5 410	3 385	1 630	1 182	710	260	46	8
5 112	5 468	5 727	6 814	6 708	5 301	3 533	1 718	1 338	954	503	190	38
1 033	1 044	1 127	1 119	1 102	943	584	342	162	120	60	24	9
593	575	671	679	659	540	340	170	91	59	18	10	3
440	469	456	440	443	403	244	172	71	61	42	14	6

Source : Dept. of Household and Registration Affairs, MOI.

表2-3. 15歲以上人口教育程度

單位：人

中華民國 99年底至113年底

年 底 別 及 性 別 End of Year & Sex		總 計 (85年以前 為6歲以上) Grand Total	識			
			合 計 Total	研 究 所 Graduate School		大 學 University
				畢 業 Graduated	肄 業 Ungraduated	畢 業 Graduated
99年 2010	{ 計男 女	T. M. F. 19 537 812 9 743 926 9 793 886	19 155 700 9 699 103 9 456 597	690 331	234 377	2 885 152
				448 288	135 420	1 420 419
				242 043	98 957	1 464 733
100年 2011	{ 計男 女	T. M. F. 19 723 122 9 818 529 9 904 593	19 361 398 9 777 295 9 584 103	752 881	261 284	3 041 088
				483 053	152 562	1 486 994
				269 828	108 722	1 554 094
101年 2012	{ 計男 女	T. M. F. 19 904 145 9 893 797 10 010 348	19 562 871 9 855 727 9 707 144	815 363	283 144	3 206 420
				518 206	166 520	1 557 275
				297 157	116 624	1 649 145
102年 2013	{ 計男 女	T. M. F. 20 026 916 9 939 573 10 087 343	19 704 761 9 904 514 9 800 247	878 032	291 409	3 378 509
				553 393	171 283	1 633 838
				324 639	120 126	1 744 671
103年 2014	{ 計男 女	T. M. F. 20 156 453 9 990 207 10 166 246	19 853 831 9 958 120 9 895 711	938 091	299 323	3 555 050
				587 503	174 787	1 712 145
				350 588	124 536	1 842 905
104年 2015	{ 計男 女	T. M. F. 20 304 294 10 051 561 10 252 733	20 019 995 10 022 029 9 997 966	993 776	306 156	3 724 759
				618 494	178 319	1 786 943
				375 282	127 837	1 937 816
105年 2016	{ 計男 女	T. M. F. 20 397 935 10 083 204 10 314 731	20 132 412 10 056 434 10 075 978	1 047 156	315 061	3 894 643
				648 192	182 962	1 861 187
				398 964	132 099	2 033 456
106年 2017	{ 計男 女	T. M. F. 20 479 354 10 110 623 10 368 731	20 231 709 10 086 509 10 145 200	1 099 563	322 060	4 062 538
				677 396	186 192	1 934 368
				422 167	135 868	2 128 170
107年 2018	{ 計男 女	T. M. F. 20 540 705 10 128 192 10 412 513	20 309 479 10 106 190 10 203 289	1 151 136	330 284	4 231 478
				705 808	190 207	2 008 587
				445 328	140 077	2 222 891
108年 2019	{ 計男 女	T. M. F. 20 592 770 10 141 384 10 451 386	20 377 576 10 121 504 10 256 072	1 203 764	339 368	4 399 663
				734 313	194 873	2 082 331
				469 451	144 495	2 317 332
109年 2020	{ 計男 女	T. M. F. 20 597 840 10 134 705 10 463 135	20 397 196 10 116 571 10 280 625	1 247 906	347 612	4 535 537
				758 436	199 047	2 141 612
				489 470	148 565	2 393 925
110年 2021	{ 計男 女	T. M. F. 20 485 406 10 078 464 10 406 942	20 299 863 10 062 128 10 237 735	1 269 222	360 946	4 626 649
				769 915	205 998	2 183 905
				499 307	154 948	2 442 744
111年 2022	{ 計男 女	T. M. F. 20 445 471 10 037 012 10 408 459	20 276 086 10 022 493 10 253 593	1 312 649	371 921	4 755 659
				791 519	211 165	2 237 391
				521 130	160 756	2 518 268
112年 2023	{ 計男 女	T. M. F. 20 627 029 10 106 129 10 520 900	20 472 169 10 093 257 10 378 912	1 388 256	387 294	4 955 740
				831 871	219 347	2 323 814
				556 385	167 947	2 631 926

Table 2-3. Population of 15 Years and Over by Educational Attainment

End of 2010 - 2024

Unit : Persons

學 院 & College	字 者		Literate	
	專 科		Junior College	
肄 業	2 、 3 年制 2 or 3 Years		五專後2年 Last 2 Years at 5-Year Junior College	
	畢 業	肄 業	畢 業	肄 業
Ungraduated	Graduated	Ungraduated	Graduated	Ungraduated
1 095 981	1 170 122	212 328	891 940	58 812
570 422	566 437	120 326	485 054	34 546
525 559	603 685	92 002	406 886	24 266
1 153 686	1 170 143	210 935	883 373	57 525
603 420	566 949	120 021	479 266	33 784
550 266	603 194	90 914	404 107	23 741
1 226 273	1 173 457	209 157	881 150	56 642
642 619	569 198	119 596	475 039	33 214
583 654	604 259	89 561	406 111	23 428
1 291 455	1 177 883	203 362	874 560	55 763
676 697	571 985	116 627	470 110	32 416
614 758	605 898	86 735	404 450	23 347
1 314 791	1 179 812	202 100	870 504	55 096
690 136	573 678	115 760	465 856	31 990
624 655	606 134	86 340	404 648	23 106
1 334 545	1 181 184	201 340	870 470	53 798
703 438	574 687	115 519	462 449	31 559
631 107	606 497	85 821	408 021	22 239
1 341 233	1 181 817	201 487	868 225	52 555
709 464	575 556	115 425	458 967	31 050
631 769	606 261	86 062	409 258	21 505
1 340 334	1 181 424	200 360	865 626	51 607
712 371	575 725	114 852	455 620	30 537
627 963	605 699	85 508	410 006	21 070
1 343 220	1 180 492	198 884	863 372	50 958
716 947	575 336	114 112	452 385	30 204
626 273	605 156	84 772	410 987	20 754
1 342 513	1 178 428	196 473	859 686	50 464
720 323	574 355	112 391	448 784	29 941
622 190	604 073	84 082	410 902	20 523
1 338 297	1 174 134	193 298	855 940	49 927
722 401	572 494	110 221	445 004	29 640
615 896	601 640	83 077	410 936	20 287
1 326 854	1 162 397	190 485	847 118	49 461
721 097	566 881	108 705	438 944	29 362
605 757	595 516	81 780	408 174	20 099
1 304 322	1 154 956	188 273	839 952	48 929
712 110	561 884	107 549	432 604	28 906
592 212	593 072	80 724	407 348	20 023
1 286 886	1 158 755	187 571	844 259	48 703
704 930	562 844	107 303	433 037	28 720
581 956	595 911	80 268	411 222	19 983

表2-3. 15歲以上人口教育程度（續1）

單位：人

中華民國 99年底至113年底

年 底 別 及 性 別 End of Year & Sex		識 字				
		高級中等Senior Secondary School				
		普通教育（高中） Senior High School		職業教育（高 職） Senior Vocational School		
		畢 業 Graduated	肄 業 Ungraduated	畢 業 Graduated	肄 業 Ungraduated	5專前3年 First 3 Years at 5-Year Junior College
						肄 業 Ungraduated
99年 2010	計 T. 男 M. 女 F.	1 227 322 640 623 586 699	567 793 302 939 264 854	3 554 175 1 811 563 1 742 612	912 345 539 199 373 146	99 000 29 537 69 463
100年 2011	計 T. 男 M. 女 F.	1 212 221 627 921 584 300	582 202 309 484 272 718	3 557 066 1 811 889 1 745 177	922 013 545 440 376 573	101 707 29 804 71 903
101年 2012	計 T. 男 M. 女 F.	1 177 713 608 451 569 262	579 844 307 904 271 940	3 553 114 1 809 416 1 743 698	926 091 549 046 377 045	104 264 30 591 73 673
102年 2013	計 T. 男 M. 女 F.	1 155 310 594 448 560 862	563 577 298 470 265 107	3 559 368 1 813 085 1 746 283	909 949 542 270 367 679	106 301 31 272 75 029
103年 2014	計 T. 男 M. 女 F.	1 150 739 588 890 561 849	548 717 290 254 258 463	3 577 439 1 823 641 1 753 798	893 923 535 199 358 724	107 195 31 629 75 566
104年 2015	計 T. 男 M. 女 F.	1 147 329 584 125 563 204	543 405 286 734 256 671	3 593 502 1 832 598 1 760 904	885 567 533 359 352 208	109 022 32 687 76 335
105年 2016	計 T. 男 M. 女 F.	1 141 037 577 833 563 204	543 682 286 520 257 162	3 601 848 1 837 323 1 764 525	883 099 532 966 350 133	110 643 33 688 76 955
106年 2017	計 T. 男 M. 女 F.	1 136 233 572 397 563 836	537 732 283 492 254 240	3 607 749 1 839 844 1 767 905	866 799 525 745 341 054	109 375 33 350 76 025
107年 2018	計 T. 男 M. 女 F.	1 133 536 568 279 565 257	529 220 279 531 249 689	3 613 466 1 842 639 1 770 827	840 009 511 822 328 187	108 056 33 100 74 956
108年 2019	計 T. 男 M. 女 F.	1 129 794 563 658 566 136	514 258 272 874 241 384	3 616 718 1 843 304 1 773 414	808 784 495 425 313 359	107 015 32 892 74 123
109年 2020	計 T. 男 M. 女 F.	1 121 080 557 174 563 906	505 200 268 886 236 314	3 612 954 1 840 180 1 772 774	791 093 485 748 305 345	105 161 32 402 72 759
110年 2021	計 T. 男 M. 女 F.	1 100 489 545 659 554 830	494 376 264 833 229 543	3 598 095 1 831 216 1 766 879	776 013 477 381 298 632	103 842 32 056 71 786
111年 2022	計 T. 男 M. 女 F.	1 089 238 536 817 552 421	489 914 262 227 227 687	3 583 329 1 819 743 1 763 586	765 770 471 905 293 865	103 568 32 154 71 414
112年 2023	計 T. 男 M. 女 F.	1 098 219 537 223 560 996	496 870 265 411 231 459	3 586 855 1 817 835 1 769 020	762 828 471 064 291 764	103 298 32 230 71 068

Table 2-3. Population of 15 Years and Over by Educational Attainment (Cont. 1)

End of 2010 - 2024

Unit : Persons

者				Literate			不 識 字 者 Illiterate
國中 Junior High School		初 職 Junior Vocational School		小 Primary School		自 修 Self-Study	
畢 業 Graduated	肄 業 Ungraduated	畢 業 Graduated	肄 業 Ungraduated	畢 業 Graduated	肄 業 Ungraduated		
2 300 776 1 201 049 1 099 727	334 682 187 061 147 621	39 265 22 973 16 292	9 282 6 574 2 708	2 434 641 1 030 817 1 403 824	365 581 123 243 242 338	71 795 22 613 49 182	382 112 44 823 337 289
2 271 767 1 179 658 1 092 109	331 222 184 142 147 080	38 421 22 210 16 211	9 155 6 423 2 732	2 380 822 995 778 1 385 044	355 367 117 560 237 807	68 520 20 937 47 583	361 724 41 234 320 490
2 254 484 1 164 713 1 089 771	333 894 184 407 149 487	37 547 21 446 16 101	8 946 6 233 2 713	2 326 343 961 260 1 365 083	342 782 111 174 231 608	66 243 19 419 46 824	341 274 38 070 303 204
2 242 922 1 153 335 1 089 587	305 380 168 308 137 072	36 928 20 871 16 057	8 890 6 124 2 766	2 272 110 927 491 1 344 619	330 270 104 723 225 547	62 783 17 768 45 015	322 155 35 059 287 096
2 213 663 1 132 961 1 080 702	306 943 168 234 138 709	36 116 20 126 15 990	8 727 5 965 2 762	2 215 830 892 961 1 322 869	320 161 100 140 220 021	59 611 16 265 43 346	302 622 32 087 270 535
2 188 360 1 114 342 1 074 018	313 019 170 268 142 751	35 069 19 303 15 766	8 508 5 762 2 746	2 158 760 858 683 1 300 077	314 785 97 832 216 953	56 641 14 928 41 713	284 299 29 532 254 767
2 165 515 1 096 501 1 069 014	288 151 156 065 132 086	34 127 18 510 15 617	8 270 5 544 2 726	2 096 934 822 444 1 274 490	303 691 92 735 210 956	53 238 13 502 39 736	265 523 26 770 238 753
2 145 333 1 080 331 1 065 002	286 306 154 298 132 008	33 256 17 739 15 517	8 209 5 410 2 799	2 035 240 787 030 1 248 210	291 956 87 575 204 381	50 009 12 237 37 772	247 645 24 114 223 531
2 117 228 1 060 732 1 056 496	275 746 147 925 127 821	32 220 16 877 15 343	7 949 5 192 2 757	1 974 441 752 510 1 221 931	280 895 82 888 198 007	46 889 11 109 35 780	231 226 22 002 209 224
2 093 091 1 043 513 1 049 578	271 716 144 639 127 077	31 164 16 036 15 128	7 681 4 977 2 704	1 912 925 718 503 1 194 422	270 192 78 334 191 858	43 879 10 038 33 841	215 194 19 880 195 314
2 067 488 1 025 943 1 041 545	263 009 139 569 123 440	30 050 15 207 14 843	7 424 4 765 2 659	1 851 505 685 158 1 166 347	258 557 73 608 184 949	41 024 9 076 31 948	200 644 18 134 182 510
2 035 221 1 005 774 1 029 447	256 434 135 504 120 930	28 853 14 341 14 512	7 146 4 542 2 604	1 784 261 650 093 1 134 168	244 036 67 807 176 229	37 965 8 115 29 850	185 543 16 336 169 207
2 005 160 985 036 1 020 124	252 346 132 803 119 543	27 472 13 341 14 131	6 859 4 291 2 568	1 711 197 611 542 1 099 655	229 710 62 412 167 298	34 862 7 094 27 768	169 385 14 519 154 866
1 987 904 969 659 1 018 245	251 121 130 989 120 132	26 347 12 548 13 799	6 573 4 058 2 515	1 644 914 576 358 1 068 556	217 553 57 723 159 830	32 223 6 293 25 930	154 860 12 872 141 988

表2-3. 15歲以上人口教育程度（續2）

單位：人

中華民國 99年底至113年底

年 底 別 及 性 別 End of Year & Sex	總 計 (85年以前 為6歲以上) Grand Total	識					
		合 計 Total	研 究 所 Graduate School		大 學 University		
			畢 業 Graduated	肄 業 Ungraduated	畢 業 Graduated		
113年 2024	計男 女	T. M. F.	20 657 834 10 106 241 10 551 593	20 516 364 10 094 814 10 421 550	1 444 859 861 607 583 252	400 198 226 407 173 791	5 083 029 2 377 717 2 705 312
15 - 19歲 Years	計男 女	T. M. F.	1 014 757 528 930 485 827	1 014 756 528 930 485 826	— — —	— — —	— — —
20 - 24歲 Years	計男 女	T. M. F.	1 250 320 651 847 598 473	1 250 298 651 837 598 461	11 085 6 505 4 580	72 703 43 216 29 487	326 262 144 491 181 771
25 - 29歲 Years	計男 女	T. M. F.	1 509 963 781 870 728 093	1 509 939 781 856 728 083	127 791 76 312 51 479	72 073 39 727 32 346	817 319 369 297 448 022
30 - 34歲 Years	計男 女	T. M. F.	1 606 517 831 003 775 514	1 606 449 830 970 775 479	178 214 105 581 72 633	52 724 29 295 23 429	880 150 404 445 475 705
35 - 39歲 Years	計男 女	T. M. F.	1 593 037 807 507 785 530	1 592 919 807 452 785 467	206 060 120 666 85 394	44 687 24 937 19 750	769 772 349 657 420 115
40 - 44歲 Years	計男 女	T. M. F.	1 956 963 965 271 991 692	1 956 539 965 117 991 422	230 363 134 735 95 628	46 407 25 967 20 440	682 475 305 901 376 574
45 - 49歲 Years	計男 女	T. M. F.	1 954 903 956 248 998 655	1 954 113 955 958 998 155	207 506 117 343 90 163	41 027 22 242 18 785	475 609 217 063 258 546
50 - 54歲 Years	計男 女	T. M. F.	1 746 713 848 743 897 970	1 745 668 848 376 897 292	163 012 92 344 70 668	29 872 16 504 13 368	307 807 141 168 166 639
55 - 59歲 Years	計男 女	T. M. F.	1 770 457 861 080 909 377	1 769 122 860 643 908 479	129 687 76 265 53 422	19 998 11 246 8 752	229 020 106 124 122 896
60 - 64歲 Years	計男 女	T. M. F.	1 765 497 849 692 915 805	1 763 003 849 151 913 852	84 535 54 311 30 224	10 789 6 484 4 305	190 847 96 432 94 415
65歲以上 Years & Over	計男 女	T. M. F.	4 488 707 2 024 050 2 464 657	4 353 558 2 014 524 2 339 034	106 606 77 545 29 061	9 918 6 789 3 129	403 768 243 139 160 629

Table 2-3. Population of 15 Years and Over by Educational Attainment (Cont. 2)

End of 2010 - 2024

Unit : Persons

字		者		Literate	
學 院 & College	專 科		Junior College		
肄 業	2 、 3 年制 2 or 3 Years		五專後2年 Last 2 Years at 5-Year Junior College		
	畢 業	肄 業	畢 業	肄 業	
Ungraduated	Graduated	Ungraduated	Graduated	Ungraduated	
1 278 977	1 154 789	186 649	840 871	60 063	
704 122	560 513	106 633	429 662	31 309	
574 855	594 276	80 016	411 209	28 754	
237 622	—	3 917	—	11 620	
123 637	—	2 916	—	2 773	
113 985	—	1 001	—	8 847	
529 554	13 889	10 724	34 844	2 436	
283 115	9 472	6 631	7 255	917	
246 439	4 417	4 093	27 589	1 519	
153 346	25 232	13 959	24 099	1 072	
94 222	17 520	7 993	5 458	485	
59 124	7 712	5 966	18 641	587	
128 136	31 032	16 091	18 155	953	
80 312	19 614	9 957	4 068	451	
47 824	11 418	6 134	14 087	502	
73 863	57 916	25 901	22 688	860	
45 012	30 249	16 487	6 321	449	
28 851	27 667	9 414	16 367	411	
56 291	177 224	45 047	45 611	8 753	
31 195	75 402	25 550	19 391	4 819	
25 096	101 822	19 497	26 220	3 934	
32 170	262 563	27 545	95 126	9 341	
16 457	108 385	15 205	45 813	5 460	
15 713	154 178	12 340	49 313	3 881	
17 593	202 587	14 176	127 118	5 359	
7 638	90 939	7 393	64 874	3 548	
9 955	111 648	6 783	62 244	1 811	
15 744	142 697	10 785	136 832	5 674	
6 217	72 708	5 246	74 037	3 556	
9 527	69 989	5 539	62 795	2 118	
12 784	94 430	8 036	128 053	5 879	
5 280	50 911	3 743	73 402	3 635	
7 504	43 519	4 293	54 651	2 244	
21 874	147 219	10 468	208 345	8 116	
11 037	85 313	5 512	129 043	5 216	
10 837	61 906	4 956	79 302	2 900	

表2-3. 15歲以上人口教育程度（續完）

單位：人

中華民國 99年底至113年底

年 底 別 及 性 別 End of Year & Sex		識 字				
		高級中等Senior Secondary School				
		普通教育（高中） Senior High School		職業教育（高 職） Senior Vocational School		
		畢 業	肄 業	畢 業	肄 業	5專前3年 First 3 Years at 5-Year Junior College
		Graduated	Ungraduated	Graduated	Ungraduated	肄業 Ungraduated
113年 2024	計 T. 男 M. 女 F.	1 090 155 530 008 560 147	497 843 265 105 232 738	3 572 256 1 806 471 1 765 785	759 060 469 057 290 003	91 777 29 705 62 072
15 - 19歲 Years	計 T. 男 M. 女 F.	13 560 7 154 6 406	317 617 163 224 154 393	25 949 15 246 10 703	259 908 152 980 106 928	50 774 12 325 38 449
20 - 24歲 Years	計 T. 男 M. 女 F.	25 753 14 063 11 690	14 229 8 376 5 853	116 116 71 972 44 144	61 470 42 661 18 809	16 814 5 260 11 554
25 - 29歲 Years	計 T. 男 M. 女 F.	23 569 13 104 10 465	11 205 6 492 4 713	155 808 97 637 58 171	58 507 40 051 18 456	8 236 3 513 4 723
30 - 34歲 Years	計 T. 男 M. 女 F.	27 917 14 089 13 828	9 545 5 185 4 360	175 692 103 481 72 211	55 531 36 505 19 026	4 940 2 316 2 624
35 - 39歲 Years	計 T. 男 M. 女 F.	46 859 22 336 24 523	11 373 6 012 5 361	205 264 114 178 91 086	66 110 41 880 24 230	5 685 2 949 2 736
40 - 44歲 Years	計 T. 男 M. 女 F.	63 681 26 822 36 859	24 625 13 607 11 018	373 538 200 640 172 898	69 493 42 947 26 546	2 571 1 552 1 019
45 - 49歲 Years	計 T. 男 M. 女 F.	110 034 50 505 59 529	17 942 10 432 7 510	448 350 227 550 220 800	40 710 26 616 14 094	671 425 246
50 - 54歲 Years	計 T. 男 M. 女 F.	141 487 63 032 78 455	18 198 10 565 7 633	460 240 217 805 242 435	32 775 20 475 12 300	605 416 189
55 - 59歲 Years	計 T. 男 M. 女 F.	160 976 73 350 87 626	19 148 10 447 8 701	505 161 232 216 272 945	35 501 20 934 14 567	478 313 165
60 - 64歲 Years	計 T. 男 M. 女 F.	155 168 74 853 80 315	20 298 11 464 8 834	450 238 202 019 248 219	34 456 19 349 15 107	416 277 139
65歲以上 Years & Over	計 T. 男 M. 女 F.	321 151 170 700 150 451	33 663 19 301 14 362	655 900 323 727 332 173	44 599 24 659 19 940	587 359 228

資料來源：本部戶政司。

說明：配合教育部105年1月30日修正實施之「中華民國教育程度標準分類」，105年起「高中」、「高職」修正為「普通教育（高中）」及「職業教育（高職）」，並將兩項併列於「高級中等」項下；原專科項下「五年制前三年肄業」移至高級中等「職業教育（高職）」項下。

Table 2-3. Population of 15 Years and Over by Educational Attainment (Cont. End)

End of 2010 - 2024

Unit : Persons

者						Literate		不 識 字 者
國 中		初 職		國 小		自 修		
Junior High School		Junior Vocational School		Primary School				
畢 業	肄 業	畢 業	肄 業	畢 業	肄 業			
Graduated	Ungraduated	Graduated	Ungraduated	Graduated	Ungraduated	Self-Study	Illiterate	
1 960 555	253 851	25 138	6 249	1 578 434	201 821	29 790	141 470	
950 002	131 446	11 710	3 796	542 711	51 222	5 611	11 427	
1 010 553	122 405	13 428	2 453	1 035 723	150 599	24 179	130 043	
13 696	67 498	—	—	886	11 696	13	1	
7 144	35 122	—	—	460	5 943	6	—	
6 552	32 376	—	—	426	5 753	7	1	
8 741	3 667	—	—	247	1 753	11	22	
5 195	1 806	—	—	117	781	4	10	
3 546	1 861	—	—	130	972	7	12	
13 890	2 767	—	—	441	599	26	24	
8 234	1 376	—	—	142	278	15	14	
5 656	1 391	—	—	299	321	11	10	
23 673	2 499	—	—	883	268	46	68	
14 130	1 270	—	—	173	81	17	33	
9 543	1 229	—	—	710	187	29	35	
40 479	9 838	—	—	3 741	1 767	56	118	
20 360	5 065	—	—	369	514	11	55	
20 119	4 773	—	—	3 372	1 253	45	63	
100 269	11 704	—	—	12 949	5 352	186	424	
49 932	4 806	—	—	1 055	771	25	154	
50 337	6 898	—	—	11 894	4 581	161	270	
150 185	16 060	—	—	13 059	5 901	314	790	
80 790	8 121	—	—	1 972	1 530	49	290	
69 395	7 939	—	—	11 087	4 371	265	500	
190 805	15 999	—	—	13 184	4 494	357	1 045	
98 918	8 295	—	—	3 063	1 328	71	367	
91 887	7 704	—	—	10 121	3 166	286	678	
303 387	18 084	—	—	30 864	4 695	391	1 335	
148 440	9 708	—	—	8 140	1 595	101	437	
154 947	8 376	—	—	22 724	3 100	290	898	
439 313	23 180	232	54	96 368	7 297	630	2 494	
208 740	11 624	75	15	24 295	2 117	125	541	
230 573	11 556	157	39	72 073	5 180	505	1 953	
676 117	82 555	24 906	6 195	1 405 812	157 999	27 760	135 149	
308 119	44 253	11 635	3 781	502 925	36 284	5 187	9 526	
367 998	38 302	13 271	2 414	902 887	121 715	22 573	125 623	

Source : Dept. of Household and Registration Affairs, MOI.

Notes : In order to coordinate "Standard Education Attainment and Course of study Classification" amended by Ministry of Education on January 30th, 2016, "High School" and "Vocational High School" are revised to be "Senior High School" and "Senior Vocational School". And, these two are classified as "Senior Secondary School"; "First 3 Years at 5-year Junior College" and "Ungraduated" will also be classified as "Senior Vocational School".

表2-4. 人口之出生死亡及結婚離婚/終止結婚登記

單位：人；對；o/oo

中華民國 99年至113年

年 別 Year	年 底 人 口 數 Year-End Population		出 生 人 數 Births				
	人 口 數 Persons	年 增 率 Annual Increase Rate	出 生 數 No. of Births			粗出生率 Crude Birth Rate	死
			計 Total	男 Male	女 Female		計 Total
99年 2010	23 162 123	1.83	166 886	87 213	79 673	7.21	145 772
100年 2011	23 224 912	2.71	196 627	101 943	94 684	8.48	152 915
101年 2012	23 315 822	3.91	229 481	118 848	110 633	9.86	154 251
102年 2013	23 373 517	2.47	199 113	103 120	95 993	8.53	155 908
103年 2014	23 433 753	2.58	210 383	108 817	101 566	8.99	163 929
104年 2015	23 492 074	2.49	213 598	111 041	102 557	9.10	163 858
105年 2016	23 539 816	2.03	208 440	108 133	100 307	8.86	172 405
106年 2017	23 571 227	1.33	193 844	100 477	93 367	8.23	171 242
107年 2018	23 588 932	0.75	181 601	93 876	87 725	7.70	172 784
108年 2019	23 603 121	0.60	177 767	92 237	85 530	7.53	176 296
109年 2020	23 561 236	-1.77	165 249	85 704	79 545	7.01	173 156
110年 2021	23 375 314	-7.89	153 820	79 513	74 307	6.55	183 732
111年 2022	23 264 640	-4.73	138 986	72 097	66 889	5.96	207 230
112年 2023	23 420 442	6.70	135 571	70 227	65 344	5.81	205 368
113年 2024	23 400 220	-0.86	134 856	69 947	64 909	5.76	202 107

資料來源：本部戶政司。

Table 2-4. Births, Deaths, Marriage and Divorced / Terminated Marriages

2010 - 2024

Unit : Persons, Couples, o/oo

死 亡 人 數 Deaths			自然增加率 Natural Increase Rate	結 婚 對 數 Marriage		離婚 / 終止結婚對數 Divorced / Terminated Marriages	
亡數 No. of Deaths		粗 死 亡 率 Crude Death Rate		對 數 Couples	粗 結 婚 率 Crude Marriage Rate	對 數 Couples	粗 離 婚 率 Crude Divoce Rate
男 Male	女 Female						
89 152	56 620	6.30	0.91	138 819	6.00	58 115	2.51
93 810	59 105	6.59	1.88	165 327	7.13	57 008	2.46
93 618	60 633	6.63	3.23	143 384	6.16	55 980	2.41
94 505	61 403	6.68	1.85	147 636	6.32	53 604	2.30
98 733	65 196	7.00	1.98	149 287	6.38	53 190	2.27
98 580	65 278	6.98	2.12	154 346	6.58	53 459	2.28
103 144	69 261	7.33	1.53	147 861	6.29	53 837	2.29
101 555	69 687	7.27	0.96	138 034	5.86	54 412	2.31
101 931	70 853	7.33	0.37	135 403	5.74	54 443	2.31
103 720	72 576	7.47	0.06	134 524	5.70	54 473	2.31
101 468	71 688	7.34	-0.34	121 702	5.16	51 680	2.19
106 877	76 855	7.83	-1.27	114 606	4.88	47 887	2.04
119 920	87 310	8.89	-2.93	124 997	5.36	50 609	2.17
118 854	86 514	8.80	-2.99	125 192	5.36	53 085	2.27
116 572	85 535	8.63	-2.87	123 061	5.26	53 469	2.28

Source : Dept. of Household and Registration Affairs, MOI.

表2-5. 結婚登記之外籍與大陸配偶按國籍
及年齡分(按發生日期統計)

單位：人

中華民國 99年至113年

年別及區域別 Year & Locality	總 計 Grand Total													
	配偶一方（男方）年齡 Age of One Spouse (Male)							配偶另一方（女方）年齡 Age of the Other Spouse (Female)						
	合計 Total	未滿 20歲 Under 20 Years	20~ 29歲 Years	30~ 39歲 Years	40~ 49歲 Years	50~ 64歲 Years	65歲 以上 Years and Over	合計 Total	未滿 20歲 Under 20 Years	20~ 29歲 Years	30~ 39歲 Years	40~ 49歲 Years	50~ 64歲 Years	65歲 以上 Years and Over
99年 2010	3 808	2	1 166	1 649	600	323	68	17 514	506	9 729	5 002	1 715	540	22
100年 2011	4 172	4	1 214	1 837	661	400	56	17 419	371	9 349	5 388	1 820	467	24
101年 2012	4 288	2	1 296	1 884	669	380	57	15 827	311	8 011	5 226	1 785	470	24
102年 2013	4 243	3	1 328	1 886	643	324	59	15 196	340	7 240	5 428	1 715	455	18
103年 2014	4 556	6	1 439	2 065	666	310	70	15 390	443	7 079	5 754	1 670	420	24
104年 2015	4 738	7	1 586	2 128	646	311	60	14 969	479	6 552	5 740	1 759	428	11
105年 2016	4 995	4	1 582	2 293	710	337	69	15 858	772	6 881	5 965	1 776	452	12
106年 2017	5 338	4	1 791	2 378	726	361	78	15 391	801	6 479	5 844	1 820	428	19
107年 2018	5 405	5	1 777	2 469	717	362	75	15 158	760	6 083	5 844	1 999	452	20
108年 2019	5 876	8	1 899	2 654	823	409	83	14 520	756	5 613	5 681	1 967	482	21
109年 2020	3 501	5	1 046	1 675	482	226	67	5 768	190	2 028	2 320	983	235	12
110年 2021	3 103	3	985	1 507	387	181	40	4 820	78	1 555	2 008	937	234	8
111年 2022	5 493	2	1 607	2 741	778	298	67	9 708	120	3 302	4 071	1 775	426	14
112年 2023	7 231	2	2 059	3 442	1 095	508	125	15 484	259	5 172	6 354	2 856	806	37
113年 2024	6 286	5	1 737	3 137	903	430	74	15 245	513	4 996	5 891	2 994	820	31
新 北 市 New Taipei City	1 252	1	356	615	180	85	15	2 835	63	948	1 120	534	163	7
臺 北 市 Taipei City	1 098	1	246	557	179	103	12	1 618	18	537	659	289	107	8
桃 園 市 Taoyuan City	725	—	194	355	103	60	13	1 931	60	640	714	397	112	8
臺 中 市 Taichung City	705	—	185	363	99	47	11	1 719	55	550	699	325	88	2
臺 南 市 Tainan City	360	—	115	187	46	10	2	989	39	329	379	195	46	1
高 雄 市 Kaohsiung City	627	1	177	310	89	43	7	1 547	66	486	613	298	82	2
臺 灣 省 Taiwan Prov.	1 478	2	453	730	201	78	14	4 460	211	1 457	1 657	924	208	3
宜蘭縣 Yilan C.	103	—	22	57	15	8	1	274	6	83	118	61	6	—
新竹縣 Hsinchu C.	123	—	30	70	16	7	—	425	15	130	177	84	19	—
苗栗縣 Miaoli C.	138	—	46	63	20	7	2	484	18	161	184	94	25	2
彰化縣 Changhua C.	251	—	80	134	30	5	2	703	42	252	261	119	29	—
南投縣 Nantou C.	101	—	39	39	16	6	1	319	12	89	125	75	18	—
雲林縣 Yunlin C.	125	—	36	63	20	6	—	524	41	183	182	103	15	—
嘉義縣 Chiayi C.	90	—	27	44	14	5	—	339	22	132	111	60	14	—
屏東縣 Pingtung C.	163	1	52	80	18	10	2	478	28	157	170	104	19	—
臺東縣 Taitung C.	41	—	14	23	4	—	—	85	6	29	23	21	6	—
花蓮縣 Hualien C.	57	—	26	22	7	1	1	146	6	39	38	43	19	1
澎湖縣 Penghu C.	9	—	2	4	3	—	—	48	—	18	8	20	2	—
基隆市 Keelung City	87	—	19	44	12	9	3	253	4	65	90	73	21	—
新竹市 Hsinchu City	114	—	33	56	15	8	2	246	6	76	111	42	11	—
嘉義市 Chiayi City	76	1	27	31	11	6	—	136	5	43	59	25	4	—
福 建 省 Fuchien Prov.	41	—	11	20	6	4	—	146	1	49	50	32	14	—
金門縣 Kinmen C.	40	—	11	20	5	4	—	130	1	45	44	28	12	—
連江縣 Lienchiang C.	1	—	—	—	1	—	—	16	—	4	6	4	2	—

Table 2-5. Foreign and Mainland Spouses of Marriage Registration by Nationality and Age (Based on Date of Occurrence)

2010 - 2024

Unit : Persons

大陸(港澳)籍							Mainland (Including HongKong & Macao)						
配偶一方(男方)年齡 Age of One Spouse (Male)							配偶另一方(女方)年齡 Age of the Other Spouse (Female)						
合計 Total	未滿 20歲 Under 20 Years	20~29歲 Years	30~39歲 Years	40~49歲 Years	50~64歲 Years	65歲 以上 Years and Over	合計 Total	未滿 20歲 Under 20 Years	20~29歲 Years	30~39歲 Years	40~49歲 Years	50~64歲 Years	65歲 以上 Years and Over
840	—	332	324	136	41	7	12 333	5	6 694	3 630	1 472	513	19
1 046	1	348	412	205	76	4	12 483	3	6 580	3 852	1 587	437	24
1 093	—	399	401	195	91	7	11 215	5	5 566	3 653	1 541	431	19
1 083	1	421	398	190	70	3	10 295	2	4 842	3 589	1 432	413	17
1 202	—	467	478	182	66	9	9 702	8	4 381	3 623	1 305	363	22
1 310	3	569	488	159	84	7	8 944	4	3 764	3 412	1 376	378	10
1 337	1	530	539	170	92	5	8 237	4	3 325	3 210	1 295	393	10
1 432	1	582	571	185	87	6	7 272	5	2 710	2 911	1 265	363	18
1 416	1	579	562	178	88	8	6 672	4	2 317	2 681	1 290	361	19
1 715	3	683	707	202	113	7	6 161	7	2 096	2 494	1 181	364	19
652	3	264	278	89	15	3	2 125	4	674	762	500	175	10
701	3	283	294	75	44	2	2 161	2	661	805	500	185	8
1 303	1	522	587	121	63	9	3 735	7	1 197	1 515	722	284	10
2 372	—	898	966	285	189	34	7 183	8	2 211	3 004	1 363	568	29
1 847	3	688	803	185	150	18	5 241	7	1 425	2 145	1 113	530	21
379	1	146	162	38	31	1	1 077	1	303	465	206	99	3
337	—	90	150	54	37	6	840	—	259	339	160	75	7
209	—	83	82	15	25	4	554	—	169	205	113	61	6
173	—	66	82	9	15	1	606	—	154	279	117	55	1
103	—	52	42	8	1	—	301	2	87	124	58	29	1
181	1	63	83	18	15	1	535	1	125	220	125	63	1
443	1	183	193	38	23	5	1 236	2	308	475	311	138	2
32	—	7	17	6	1	1	95	—	21	40	28	6	—
33	—	11	19	1	2	—	124	—	40	42	30	12	—
29	—	13	9	3	2	2	131	—	30	52	34	14	1
88	—	42	39	6	1	—	160	1	45	58	35	21	—
23	—	13	7	2	1	—	87	—	21	38	19	9	—
27	—	10	12	3	2	—	102	—	19	44	30	9	—
27	—	12	10	3	2	—	93	1	31	31	22	8	—
56	—	20	31	3	1	1	118	—	31	48	25	14	—
17	—	6	10	1	—	—	27	—	6	5	11	5	—
24	—	13	9	1	—	1	58	—	13	19	13	12	1
6	—	2	2	2	—	—	18	—	2	3	11	2	—
27	—	8	10	3	6	—	91	—	20	24	29	18	—
27	—	14	9	1	3	—	87	—	19	45	17	6	—
27	1	12	9	3	2	—	45	—	10	26	7	2	—
22	—	5	9	5	3	—	92	1	20	38	23	10	—
21	—	5	9	4	3	—	85	1	19	34	22	9	—
1	—	—	—	1	—	—	7	—	1	4	1	1	—

表2-5. 結婚登記之外籍與大陸配偶按國籍
及年齡分(按發生日期統計)(續)

單位：人

中華民國 99年至113年

年別及區域別 Year & Locality	外 國 籍 — 東 南 亞 地 區 South-East Asia Area													
	配偶一方（男方）年齡 Age of One Spouse (Male)							配偶另一方（女方）年齡 Age of the Other Spouse (Female)						
	合計 Total	未滿 20歲 Under 20 Years	20~ 29歲 Years	30~ 39歲 Years	40~ 49歲 Years	50~ 64歲 Years	65歲 以上 Years and Over	合計 Total	未滿 20歲 Under 20 Years	20~ 29歲 Years	30~ 39歲 Years	40~ 49歲 Years	50~ 64歲 Years	65歲 以上 Years and Over
99年 2010	554	—	214	277	54	7	2	4 666	494	2 744	1 187	218	21	2
100年 2011	551	—	202	289	50	9	1	4 336	360	2 465	1 298	195	18	—
101年 2012	649	—	228	339	70	12	—	4 069	300	2 145	1 383	213	26	2
102年 2013	616	2	240	290	69	13	2	4 282	330	2 083	1 601	239	29	—
103年 2014	735	3	277	375	61	18	1	5 065	432	2 402	1 867	325	39	—
104年 2015	743	1	274	372	84	10	2	5 377	471	2 460	2 072	338	36	—
105年 2016	876	1	332	425	102	15	1	6 960	763	3 245	2 455	444	51	2
106年 2017	1 023	1	401	480	117	22	2	7 427	787	3 422	2 655	514	48	1
107年 2018	1 153	1	459	555	113	21	4	7 684	749	3 373	2 828	655	78	1
108年 2019	1 135	2	421	543	141	27	1	7 520	744	3 111	2 832	735	98	—
109年 2020	517	1	197	252	50	14	3	2 996	186	1 016	1 324	425	44	1
110年 2021	402	—	158	187	44	13	—	2 122	76	626	975	402	43	—
111年 2022	1 216	—	382	645	162	24	3	5 323	108	1 806	2 284	1 004	120	1
112年 2023	1 517	1	443	795	231	45	2	7 400	247	2 585	2 947	1 409	208	4
113年 2024	1 680	—	435	904	286	52	3	9 129	499	3 208	3 342	1 803	272	5
新 北 市 New Taipei City	307	—	80	162	52	13	—	1 580	59	575	570	314	61	1
臺 北 市 Taipei City	115	—	27	64	19	5	—	543	17	191	200	106	28	1
桃 園 市 Taoyuan City	269	—	61	133	63	10	2	1 288	58	427	478	276	48	1
臺 中 市 Taichung City	203	—	54	105	40	4	—	1 013	54	357	372	199	30	1
臺 南 市 Tainan City	102	—	23	65	13	1	—	640	37	223	232	131	17	—
高 雄 市 Kaohsiung City	166	—	47	90	23	5	1	935	65	327	358	167	18	—
臺 灣 省 Taiwan Prov.	513	—	140	283	76	14	—	3 079	209	1 080	1 121	601	67	1
宜蘭縣 Yilan C.	27	—	6	17	2	2	—	172	6	60	75	31	—	—
新竹縣 Hsinchu C.	57	—	11	32	11	3	—	286	15	81	130	53	7	—
苗栗縣 Miaoli C.	66	—	20	33	10	3	—	344	18	128	128	58	11	1
彰化縣 Changhua C.	94	—	23	57	14	—	—	523	41	195	195	84	8	—
南投縣 Nantou C.	40	—	13	22	4	1	—	223	12	65	81	56	9	—
雲林縣 Yunlin C.	58	—	16	31	10	1	—	411	41	157	135	73	5	—
嘉義縣 Chiayi C.	36	—	9	19	7	1	—	239	21	100	75	38	5	—
屏東縣 Pingtung C.	48	—	16	23	6	3	—	342	28	118	113	78	5	—
臺東縣 Taitung C.	11	—	5	6	—	—	—	52	6	20	16	9	1	—
花蓮縣 Hualien C.	12	—	4	6	2	—	—	83	6	24	17	30	6	—
澎湖縣 Penghu C.	—	—	—	—	—	—	—	28	—	14	5	9	—	—
基隆市 Keelung City	20	—	4	14	2	—	—	148	4	40	62	39	3	—
新竹市 Hsinchu City	29	—	8	14	7	—	—	141	6	48	57	25	5	—
嘉義市 Chiayi City	15	—	5	9	1	—	—	87	5	30	32	18	2	—
福 建 省 Fuchien Prov.	5	—	3	2	—	—	—	51	—	28	11	9	3	—
金門縣 Kinmen C.	5	—	3	2	—	—	—	42	—	25	9	6	2	—
連江縣 Lienchiang C.	—	—	—	—	—	—	—	9	—	3	2	3	1	—

資料來源：本部戶政司。

Table 2-5.Foreign and Mainland Spouses of Marriage Registration by Nationality and Age (Based on Date of Occurrence)(Cont.)

2010 - 2024

Unit : Persons

外 國 籍 — 其 他							Others						
配偶一方（男方）年齡 Age of One Spouse (Male)							配偶另一方（女方）年齡 Age of the Other Spouse (Female)						
合計 Total	未滿 20歲 Under 20 Years	20~29歲 Years	30~39歲 Years	40~49歲 Years	50~64歲 Years	65歲 以上 Years and Over	合計 Total	未滿 20歲 Under 20 Years	20~29歲 Years	30~39歲 Years	40~49歲 Years	50~64歲 Years	65歲 以上 Years and Over
2 414	2	620	1 048	410	275	59	515	7	291	185	25	6	1
2 575	3	664	1 136	406	315	51	600	8	304	238	38	12	—
2 546	2	669	1 144	404	277	50	543	6	300	190	31	13	3
2 544	—	667	1 198	384	241	54	619	8	315	238	44	13	1
2 619	3	695	1 212	423	226	60	623	3	296	264	40	18	2
2 685	3	743	1 268	403	217	51	648	4	328	256	45	14	1
2 782	2	720	1 329	438	230	63	661	5	311	300	37	8	—
2 883	2	808	1 327	424	252	70	692	9	347	278	41	17	—
2 836	3	739	1 352	426	253	63	802	7	393	335	54	13	—
3 026	3	795	1 404	480	269	75	839	5	406	355	51	20	2
2 332	1	585	1 145	343	197	61	647	—	338	234	58	16	1
2 000	—	544	1 026	268	124	38	537	—	268	228	35	6	—
2 974	1	703	1 509	495	211	55	650	5	299	272	49	22	3
3 342	1	718	1 681	579	274	89	901	4	376	403	84	30	4
2 759	2	614	1 430	432	228	53	875	7	363	404	78	18	5
566	—	130	291	90	41	14	178	3	70	85	14	3	3
646	1	129	343	106	61	6	235	1	87	120	23	4	—
247	—	50	140	25	25	7	89	2	44	31	8	3	1
329	—	65	176	50	28	10	100	1	39	48	9	3	—
155	—	40	80	25	8	2	48	—	19	23	6	—	—
280	—	67	137	48	23	5	77	—	34	35	6	1	1
522	1	130	254	87	41	9	145	—	69	61	12	3	—
44	—	9	23	7	5	—	7	—	2	3	2	—	—
33	—	8	19	4	2	—	15	—	9	5	1	—	—
43	—	13	21	7	2	—	9	—	3	4	2	—	—
69	—	15	38	10	4	2	20	—	12	8	—	—	—
38	—	13	10	10	4	1	9	—	3	6	—	—	—
40	—	10	20	7	3	—	11	—	7	3	—	1	—
27	—	6	15	4	2	—	7	—	1	5	—	1	—
59	1	16	26	9	6	1	18	—	8	9	1	—	—
13	—	3	7	3	—	—	6	—	3	2	1	—	—
21	—	9	7	4	1	—	5	—	2	2	—	1	—
3	—	—	2	1	—	—	2	—	2	—	—	—	—
40	—	7	20	7	3	3	14	—	5	4	5	—	—
58	—	11	33	7	5	2	18	—	9	9	—	—	—
34	—	10	13	7	4	—	4	—	3	1	—	—	—
14	—	3	9	1	1	—	3	—	1	1	—	1	—
14	—	3	9	1	1	—	3	—	1	1	—	1	—
—	—	—	—	—	—	—	—	—	—	—	—	—	—

Source : Dept. of Household and Registration Affairs, MOI.

表2-6. 離婚/終止結婚登記之外籍與大陸配偶按國籍
及年齡分(按發生日期統計)

單位：人

中華民國 99年至113年

年別及區域別 Year & Locality	總 計 Grand Total													
	配偶一方(男方)年齡 Age of One Spouse (Male)							配偶另一方(女方)年齡 Age of the Other Spouse (Female)						
	合計 Total	未滿 20歲 Under 20 Years	20~ 29歲 Years	30~ 39歲 Years	40~ 49歲 Years	50~ 64歲 Years	65歲 以上 Years and Over	合計 Total	未滿 20歲 Under 20 Years	20~ 29歲 Years	30~ 39歲 Years	40~ 49歲 Years	50~ 64歲 Years	65歲 以上 Years and Over
99年 2010	1 302	—	87	421	413	316	65	13 908	45	4 437	5 815	2 825	757	29
100年 2011	1 231	—	73	411	376	313	58	12 981	31	4 040	5 755	2 471	649	35
101年 2012	1 159	—	73	363	368	291	64	12 164	25	3 280	5 746	2 395	677	41
102年 2013	1 126	—	65	345	360	274	82	10 991	14	2 617	5 465	2 221	644	30
103年 2014	1 126	—	55	342	367	306	56	10 451	17	2 164	5 410	2 180	651	29
104年 2015	1 079	—	72	300	348	274	85	10 002	34	1 604	5 407	2 237	679	41
105年 2016	1 085	—	90	354	328	242	71	9 695	33	1 382	5 218	2 311	726	25
106年 2017	1 139	—	107	359	332	266	75	9 645	54	1 298	4 892	2 549	816	36
107年 2018	1 112	—	89	351	335	256	81	9 263	70	1 172	4 529	2 681	774	37
108年 2019	1 155	—	97	360	341	267	90	8 561	47	1 046	4 050	2 613	762	43
109年 2020	768	—	60	250	223	178	57	6 453	27	735	2 823	2 169	671	28
110年 2021	891	1	73	311	269	184	53	5 627	3	653	2 298	2 008	637	28
111年 2022	1 107	1	95	407	306	233	65	5 988	2	676	2 264	2 284	712	50
112年 2023	1 420	—	96	490	438	306	90	7 022	7	759	2 475	2 739	983	59
113年 2024	1 344	—	98	416	429	322	79	6 561	8	715	2 050	2 722	1 006	60
新 北 市 New Taipei City	281	—	20	81	90	72	18	1 103	1	103	356	456	175	12
臺 北 市 Taipei City	229	—	8	66	71	59	25	590	—	48	172	236	123	11
桃 園 市 Taoyuan City	177	—	20	45	70	37	5	816	1	87	273	340	109	6
臺 中 市 Taichung City	171	—	13	54	59	38	7	727	2	80	225	322	91	7
臺 南 市 Tainan City	82	—	5	25	29	19	4	438	—	52	133	182	69	2
高 雄 市 Kaohsiung City	119	—	6	45	30	32	6	729	—	84	219	305	115	6
臺 灣 省 Taiwan Prov.	279	—	26	98	79	62	14	2 112	4	256	655	867	314	16
宜蘭縣 Yilan C.	21	—	2	6	7	3	3	132	—	16	50	46	19	1
新竹縣 Hsinchu C.	26	—	1	8	14	3	—	201	—	19	65	88	28	1
苗栗縣 Miaoli C.	21	—	1	9	5	6	—	191	—	28	61	76	26	—
彰化縣 Changhua C.	37	—	5	14	11	7	—	312	1	44	95	137	34	1
南投縣 Nantou C.	17	—	2	8	4	3	—	163	—	16	52	65	29	1
雲林縣 Yunlin C.	19	—	1	7	4	7	—	231	—	37	58	102	32	2
嘉義縣 Chiayi C.	14	—	—	8	5	1	—	164	1	18	48	71	26	—
屏東縣 Pingtung C.	26	—	7	8	4	5	2	239	—	28	74	98	35	4
臺東縣 Taitung C.	15	—	2	5	5	1	2	58	2	9	9	21	16	1
花蓮縣 Hualien C.	20	—	4	4	6	5	1	79	—	3	27	30	19	—
澎湖縣 Penghu C.	3	—	—	2	—	1	—	35	—	4	8	19	3	1
基隆市 Keelung City	19	—	—	5	1	9	4	133	—	11	47	46	28	1
新竹市 Hsinchu City	26	—	1	5	9	9	2	102	—	16	33	42	10	1
嘉義市 Chiayi City	15	—	—	9	4	2	—	72	—	7	28	26	9	2
福 建 省 Fuchien Prov.	6	—	—	2	1	3	—	46	—	5	17	14	10	—
金門縣 Kinmen C.	6	—	—	2	1	3	—	42	—	5	14	13	10	—
連江縣 Lienchiang C.	—	—	—	—	—	—	—	4	—	—	3	1	—	—

**Table 2-6. Foreign and Mainland Spouses of Divorce / Terminated Marriages
Registration by Nationality and Age (Based on Date of Occurrence)**

2010 - 2024

Unit : Persons

大陸(港澳)籍							Mainland (Including HongKong & Macao)						
配偶一方(男方)年齡 Age of One Spouse (Male)							配偶另一方(女方)年齡 Age of the Other Spouse (Female)						
合計 Total	未滿 20歲 Under 20 Years	20~29歲 Years	30~39歲 Years	40~49歲 Years	50~64歲 Years	65歲 以上 Years and Over	合計 Total	未滿 20歲 Under 20 Years	20~29歲 Years	30~39歲 Years	40~49歲 Years	50~64歲 Years	65歲 以上 Years and Over
464	—	23	178	180	78	5	9 265	2	1 712	4 245	2 572	708	26
421	—	33	136	166	80	6	8 328	1	1 631	3 888	2 187	590	31
346	—	23	115	131	71	6	7 849	1	1 408	3 691	2 103	609	37
342	—	27	100	130	81	4	6 928	—	1 140	3 277	1 892	594	25
348	—	23	119	123	76	7	6 618	1	1 122	3 133	1 760	578	24
352	—	30	108	116	86	12	6 165	—	788	2 908	1 831	601	37
354	—	38	112	117	77	10	5 941	1	710	2 709	1 832	665	24
353	—	41	114	101	82	15	5 715	—	587	2 421	1 963	713	31
379	—	50	122	99	101	7	5 423	1	485	2 217	2 014	672	34
387	—	34	129	113	93	18	4 840	1	346	1 966	1 833	656	38
248	—	18	83	69	65	13	3 285	—	157	1 158	1 402	545	23
282	1	27	95	75	72	12	2 841	—	130	969	1 238	482	22
344	1	36	126	82	83	16	2 974	—	143	962	1 266	565	38
475	—	46	189	116	105	19	3 859	1	195	1 276	1 568	771	48
413	—	43	116	131	100	23	3 444	—	143	1 001	1 479	773	48
93	—	12	20	30	26	5	610	—	32	187	250	131	10
88	—	5	24	26	24	9	400	—	18	104	169	99	10
55	—	9	10	24	11	1	402	—	19	133	166	78	6
45	—	4	18	14	9	—	404	—	15	124	184	76	5
19	—	—	5	7	5	2	206	—	9	53	91	52	1
37	—	2	12	10	10	3	393	—	16	98	179	96	4
72	—	11	26	19	13	3	995	—	33	289	428	233	12
8	—	1	2	3	2	—	73	—	1	30	27	14	1
8	—	1	3	3	1	—	83	—	—	23	43	16	1
7	—	1	3	1	2	—	90	—	2	25	44	19	—
7	—	2	3	—	2	—	113	—	1	34	49	28	1
7	—	—	4	3	—	—	81	—	2	26	35	18	—
4	—	1	—	1	2	—	92	—	2	21	48	19	2
6	—	—	3	3	—	—	79	—	3	20	33	23	—
6	—	1	1	1	1	2	106	—	5	28	45	25	3
3	—	—	2	1	—	—	39	—	4	7	16	12	—
7	—	4	2	1	—	—	43	—	1	11	15	16	—
—	—	—	—	—	—	—	17	—	1	5	8	2	1
3	—	—	1	—	1	1	87	—	6	29	26	26	—
5	—	—	1	2	2	—	49	—	4	13	24	7	1
1	—	—	1	—	—	—	43	—	1	17	15	8	2
4	—	—	1	1	2	—	34	—	1	13	12	8	—
4	—	—	1	1	2	—	32	—	1	12	11	8	—
—	—	—	—	—	—	—	2	—	—	1	1	—	—

表2-6. 離婚/終止結婚登記之外籍與大陸配偶按國籍
及年齡分(按發生日期統計)(續)

單位：人

中華民國 99年至113年

年別及區域別 Year & Locality	外國籍－東南亞地區 South-East Asia Area													
	配偶一方(男方)年齡 Age of One Spouse (Male)							配偶另一方(女方)年齡 Age of the Other Spouse (Female)						
	合計 Total	未滿 20歲 Under 20 Years	20~ 29歲 Years	30~ 39歲 Years	40~ 49歲 Years	50~ 64歲 Years	65歲 以上 Years and Over	合計 Total	未滿 20歲 Under 20 Years	20~ 29歲 Years	30~ 39歲 Years	40~ 49歲 Years	50~ 64歲 Years	65歲 以上 Years and Over
99年 2010	211	—	26	113	53	15	4	4 500	43	2 703	1 495	221	37	1
100年 2011	217	—	15	126	60	14	2	4 515	29	2 383	1 807	250	43	3
101年 2012	206	—	16	110	64	14	2	4 195	24	1 844	2 014	261	48	4
102年 2013	201	—	11	95	72	18	5	3 940	14	1 454	2 140	288	42	2
103年 2014	180	—	10	83	56	31	—	3 687	15	1 022	2 219	377	51	3
104年 2015	195	—	18	69	80	26	2	3 719	34	800	2 451	368	65	1
105年 2016	177	—	14	83	55	22	3	3 633	32	654	2 454	443	49	1
106年 2017	234	—	32	83	88	29	2	3 803	54	692	2 422	550	82	3
107年 2018	205	—	17	72	74	38	4	3 700	68	672	2 256	626	78	—
108年 2019	210	—	23	82	75	27	3	3 579	46	676	2 031	743	80	3
109年 2020	199	—	19	74	68	31	7	3 059	27	558	1 619	736	116	3
110年 2021	221	—	27	86	70	32	6	2 673	3	501	1 280	747	138	4
111年 2022	266	—	26	100	93	40	7	2 881	2	505	1 241	989	135	9
112年 2023	275	—	22	91	103	52	7	2 984	6	531	1 126	1 129	184	8
113年 2024	298	—	28	118	95	54	3	2 933	7	541	971	1 203	203	8
新 北 市 New Taipei City	52	—	3	18	17	14	—	451	1	66	150	198	36	—
臺 北 市 Taipei City	21	—	2	5	9	3	2	148	—	26	50	57	14	1
桃 園 市 Taoyuan City	60	—	6	21	25	7	1	393	—	66	131	167	29	—
臺 中 市 Taichung City	41	—	5	16	14	6	—	310	2	64	92	135	15	2
臺 南 市 Tainan City	26	—	3	10	6	7	—	219	—	39	76	88	16	—
高 雄 市 Kaohsiung City	20	—	3	11	4	2	—	315	—	62	112	123	16	2
臺 灣 省 Taiwan Prov.	76	—	6	36	20	14	—	1 086	4	214	357	433	75	3
宜蘭縣 Yilan C.	2	—	—	1	1	—	—	59	—	15	20	19	5	—
新竹縣 Hsinchu C.	7	—	—	2	5	—	—	117	—	19	41	45	12	—
苗栗縣 Miaoli C.	5	—	—	3	2	—	—	99	—	25	36	31	7	—
彰化縣 Changhua C.	16	—	2	6	6	2	—	192	1	41	58	87	5	—
南投縣 Nantou C.	7	—	1	3	1	2	—	79	—	13	25	30	10	1
雲林縣 Yunlin C.	9	—	—	6	1	2	—	139	—	35	37	54	13	—
嘉義縣 Chiayi C.	6	—	—	5	1	—	—	84	1	15	27	38	3	—
屏東縣 Pingtung C.	10	—	2	4	2	2	—	127	—	21	45	51	9	1
臺東縣 Taitung C.	1	—	—	1	—	—	—	17	2	4	2	5	3	1
花蓮縣 Hualien C.	3	—	—	1	—	2	—	35	—	2	16	15	2	—
澎湖縣 Penghu C.	1	—	—	1	—	—	—	17	—	3	3	10	1	—
基隆市 Keelung City	1	—	—	—	—	1	—	45	—	5	18	20	2	—
新竹市 Hsinchu City	4	—	1	1	—	2	—	50	—	11	19	18	2	—
嘉義市 Chiayi City	4	—	—	2	1	1	—	26	—	5	10	10	1	—
福 建 省 Fuchien Prov.	2	—	—	1	—	1	—	11	—	4	3	2	2	—
金門縣 Kinmen C.	2	—	—	1	—	1	—	9	—	4	1	2	2	—
連江縣 Lienchiang C.	—	—	—	—	—	—	—	2	—	—	2	—	—	—

資料來源：本部戶政司。

**Table 2-6.Foreign and Mainland Spouses of Divorce / Terminated Marriages
Registration by Nationality and Age (Based on Date of Occurrence)(Cont.)**

2010 - 2024

Unit : Persons

外 國 籍 — 其 他							Others						
配偶一方（男方）年齡 Age of One Spouse (Male)							配偶另一方（女方）年齡 Age of the Other Spouse (Female)						
合計 Total	未滿 20歲 Under 20 Years	20~29歲 Years	30~39歲 Years	40~49歲 Years	50~64歲 Years	65歲 以上 Years and Over	合計 Total	未滿 20歲 Under 20 Years	20~29歲 Years	30~39歲 Years	40~49歲 Years	50~64歲 Years	65歲 以上 Years and Over
627	—	38	130	180	223	56	143	—	22	75	32	12	2
593	—	25	149	150	219	50	138	1	26	60	34	16	1
607	—	34	138	173	206	56	120	—	28	41	31	20	—
583	—	27	150	158	175	73	123	—	23	48	41	8	3
598	—	22	140	188	199	49	146	1	20	58	43	22	2
532	—	24	123	152	162	71	118	—	16	48	38	13	3
554	—	38	159	156	143	58	121	—	18	55	36	12	—
552	—	34	162	143	155	58	127	—	19	49	36	21	2
528	—	22	157	162	117	70	140	1	15	56	41	24	3
558	—	40	149	153	147	69	142	—	24	53	37	26	2
321	—	23	93	86	82	37	109	—	20	46	31	10	2
388	—	19	130	124	80	35	113	—	22	49	23	17	2
497	—	33	181	131	110	42	133	—	28	61	29	12	3
670	—	28	210	219	149	64	179	—	33	73	42	28	3
633	—	27	182	203	168	53	184	1	31	78	40	30	4
136	—	5	43	43	32	13	42	—	5	19	8	8	2
120	—	1	37	36	32	14	42	—	4	18	10	10	—
62	—	5	14	21	19	3	21	1	2	9	7	2	—
85	—	4	20	31	23	7	13	—	1	9	3	—	—
37	—	2	10	16	7	2	13	—	4	4	3	1	1
62	—	1	22	16	20	3	21	—	6	9	3	3	—
131	—	9	36	40	35	11	31	—	9	9	6	6	1
11	—	1	3	3	1	3	—	—	—	—	—	—	—
11	—	—	3	6	2	—	1	—	—	1	—	—	—
9	—	—	3	2	4	—	2	—	1	—	1	—	—
14	—	1	5	5	3	—	7	—	2	3	1	1	—
3	—	1	1	—	1	—	3	—	1	1	—	1	—
6	—	—	1	2	3	—	—	—	—	—	—	—	—
2	—	—	—	1	1	—	1	—	—	1	—	—	—
10	—	4	3	1	2	—	6	—	2	1	2	1	—
11	—	2	2	4	1	2	2	—	1	—	—	1	—
10	—	—	1	5	3	1	1	—	—	—	—	1	—
2	—	—	1	—	1	—	1	—	—	—	1	—	—
15	—	—	4	1	7	3	1	—	—	—	—	—	1
17	—	—	3	7	5	2	3	—	1	1	—	1	—
10	—	—	6	3	1	—	3	—	1	1	1	—	—
—	—	—	—	—	—	—	1	—	—	1	—	—	—
—	—	—	—	—	—	—	1	—	—	1	—	—	—
—	—	—	—	—	—	—	—	—	—	—	—	—	—

Source :Dept. of Household and Registration Affairs, MOI.

表2-7. 人口婚姻狀況

單位：人

中華民國 99年底至113年底

年 底 別 End of Year		總 計 Grand Total	未 滿 Under 15 Years		
			合 計 Total	未 婚 Unmarried	有 偶 Currently Married
99年 2010	計 T.	23 162 123	3 624 311	3 624 302	7
	男 M.	11 635 225	1 891 299	1 891 297	1
	女 F.	11 526 898	1 733 012	1 733 005	6
100年 2011	計 T.	23 224 912	3 501 790	3 501 787	1
	男 M.	11 645 674	1 827 145	1 827 143	1
	女 F.	11 579 238	1 674 645	1 674 644	—
101年 2012	計 T.	23 315 822	3 411 677	3 411 674	2
	男 M.	11 673 319	1 779 522	1 779 522	—
	女 F.	11 642 503	1 632 155	1 632 152	2
102年 2013	計 T.	23 373 517	3 346 601	3 346 597	4
	男 M.	11 684 674	1 745 101	1 745 100	1
	女 F.	11 688 843	1 601 500	1 601 497	3
103年 2014	計 T.	23 433 753	3 277 300	3 277 294	5
	男 M.	11 697 971	1 707 764	1 707 763	—
	女 F.	11 735 782	1 569 536	1 569 531	5
104年 2015	計 T.	23 492 074	3 187 780	3 187 780	—
	男 M.	11 712 047	1 660 486	1 660 486	—
	女 F.	11 780 027	1 527 294	1 527 294	—
105年 2016	計 T.	23 539 816	3 141 881	3 141 881	—
	男 M.	11 719 270	1 636 066	1 636 066	—
	女 F.	11 820 546	1 505 815	1 505 815	—
106年 2017	計 T.	23 571 227	3 091 873	3 091 873	—
	男 M.	11 719 580	1 608 957	1 608 957	—
	女 F.	11 851 647	1 482 916	1 482 916	—
107年 2018	計 T.	23 588 932	3 048 227	3 048 227	—
	男 M.	11 712 913	1 584 721	1 584 721	—
	女 F.	11 876 019	1 463 506	1 463 506	—
108年 2019	計 T.	23 603 121	3 010 351	3 010 351	—
	男 M.	11 705 186	1 563 802	1 563 802	—
	女 F.	11 897 935	1 446 549	1 446 549	—
109年 2020	計 T.	23 561 236	2 963 396	2 963 396	—
	男 M.	11 673 765	1 539 060	1 539 060	—
	女 F.	11 887 471	1 424 336	1 424 336	—
110年 2021	計 T.	23 375 314	2 889 908	2 889 908	—
	男 M.	11 578 696	1 500 232	1 500 232	—
	女 F.	11 796 618	1 389 676	1 389 676	—
111年 2022	計 T.	23 264 640	2 819 169	2 819 169	—
	男 M.	11 499 136	1 462 124	1 462 124	—
	女 F.	11 765 504	1 357 045	1 357 045	—
112年 2023	計 T.	23 420 442	2 793 413	2 793 413	—
	男 M.	11 553 267	1 447 138	1 447 138	—
	女 F.	11 867 175	1 346 275	1 346 275	—
113年 2024	計 T.	23 400 220	2 742 386	2 742 386	—
	男 M.	11 526 193	1 419 952	1 419 952	—
	女 F.	11 874 027	1 322 434	1 322 434	—

資料來源：本部戶政司。

Table 2-7. Population by Marital Status

End of 2010 - 2024

Unit : Persons

15 歲		15 歲 以 上 15 Years and Over				
離婚 / 終止結婚 Divorced / Terminated Marriages	喪 偶 Widowed	合 計 Total	未 婚 Unmarried	有 偶 Currently Married	離婚 / 終止結婚 Divorced / Terminated Marriages	喪 偶 Widowed
2	—	19 537 812	6 819 872	10 143 762	1 390 544	1 183 634
1	—	9 743 926	3 718 696	5 129 013	664 650	231 567
1	—	9 793 886	3 101 176	5 014 749	725 894	952 067
2	—	19 723 122	6 858 488	10 214 026	1 442 951	1 207 657
1	—	9 818 529	3 736 448	5 159 436	689 001	233 644
1	—	9 904 593	3 122 040	5 054 590	753 950	974 013
1	—	19 904 145	6 942 080	10 235 154	1 496 101	1 230 810
—	—	9 893 797	3 777 383	5 166 294	714 025	236 095
1	—	10 010 348	3 164 697	5 068 860	782 076	994 715
—	—	20 026 916	6 957 942	10 271 403	1 543 498	1 254 073
—	—	9 939 573	3 784 045	5 180 986	735 827	238 715
—	—	10 087 343	3 173 897	5 090 417	807 671	1 015 358
1	—	20 156 453	6 987 591	10 304 233	1 587 914	1 276 715
1	—	9 990 207	3 798 084	5 194 860	756 175	241 088
—	—	10 166 246	3 189 507	5 109 373	831 739	1 035 627
—	—	20 304 294	7 032 477	10 342 769	1 630 352	1 298 696
—	—	10 051 561	3 820 569	5 212 220	775 334	243 438
—	—	10 252 733	3 211 908	5 130 549	855 018	1 055 258
—	—	20 397 935	7 041 373	10 364 347	1 673 523	1 318 692
—	—	10 083 204	3 822 678	5 220 813	794 574	245 139
—	—	10 314 731	3 218 695	5 143 534	878 949	1 073 553
—	—	20 479 354	7 057 410	10 365 393	1 718 652	1 337 899
—	—	10 110 623	3 828 710	5 220 089	814 912	246 912
—	—	10 368 731	3 228 700	5 145 304	903 740	1 090 987
—	—	20 540 705	7 058 572	10 362 098	1 763 667	1 356 368
—	—	10 128 192	3 827 382	5 216 794	835 237	248 779
—	—	10 412 513	3 231 190	5 145 304	928 430	1 107 589
—	—	20 592 770	7 054 060	10 356 627	1 808 456	1 373 627
—	—	10 141 384	3 823 893	5 211 725	855 466	250 300
—	—	10 451 386	3 230 167	5 144 902	952 990	1 123 327
—	—	20 597 840	7 036 146	10 322 361	1 849 802	1 389 531
—	—	10 134 705	3 815 928	5 192 150	874 409	252 218
—	—	10 463 135	3 220 218	5 130 211	975 393	1 137 313
—	—	20 485 406	6 980 709	10 228 786	1 875 561	1 400 350
—	—	10 078 464	3 794 143	5 144 963	886 180	253 178
—	—	10 406 942	3 186 566	5 083 823	989 381	1 147 172
—	—	20 445 471	6 945 945	10 179 241	1 906 228	1 414 057
—	—	10 037 012	3 774 304	5 111 523	897 331	253 854
—	—	10 408 459	3 171 641	5 067 718	1 008 897	1 160 203
—	—	20 627 029	7 015 788	10 220 373	1 957 218	1 433 650
—	—	10 106 129	3 801 023	5 131 143	917 949	256 014
—	—	10 520 900	3 214 765	5 089 230	1 039 269	1 177 636
—	—	20 657 834	7 022 345	10 189 958	1 996 959	1 448 572
—	—	10 106 241	3 800 168	5 114 764	933 422	257 887
—	—	10 551 593	3 222 177	5 075 194	1 063 537	1 190 685

Source : Dept. of Household and Registration Affairs, MOI.

表2-8. 育齡婦女生育率

單位：‰

中華民國 99年至113年

年 別 及 區 域 別 Year & Locality	一 般 生 育 率 General Fertility Rate	年 齡 別 生 育 率	
		15 - 19 歲 Years	20 - 24 歲 Years
99年 2010	27	4	23
100年 2011	32	4	23
101年 2012	38	4	26
102年 2013	32	4	22
103年 2014	34	4	22
104年 2015	35	4	22
105年 2016	34	4	22
106年 2017	33	4	21
107年 2018	31	4	20
108年 2019	30	4	20
109年 2020	28	4	19
110年 2021	28	3	18
111年 2022	25	3	16
112年 2023	25	3	16
113年 2024	25	3	16
新 北 市 New Taipei City	17	2	9
臺 北 市 Taipei City	31	1	7
桃 園 市 Taoyuan City	30	4	18
臺 中 市 Taichung City	23	2	14
臺 南 市 Tainan City	21	2	14
高 雄 市 Kaohsiung City	25	2	15
臺 灣 省 Taiwan Prov.	28	4	23
宜蘭縣 Yilan C.	24	4	21
新竹縣 Hsinchu C.	26	4	17
苗栗縣 Miaoli C.	20	4	19
彰化縣 Changhua C.	31	4	23
南投縣 Nantou C.	24	5	22
雲林縣 Yunlin C.	49	5	37
嘉義縣 Chiayi C.	22	4	20
屏東縣 Pingtung C.	25	4	25
臺東縣 Taitung C.	35	5	35
花蓮縣 Hualien C.	26	8	30
澎湖縣 Penghu C.	31	3	22
基隆市 Keelung City	17	4	16
新竹市 Hsinchu City	27	2	14
嘉義市 Chiayi City	18	2	13
福 建 省 Fuchien Prov.	22	2	11
金門縣 Kinmen C.	21	3	10
連江縣 Lienchiang C.	36	—	21

資料來源：本部戶政司。

Table 2-8. Fertility Rates of Childbearing Age Women

2010 - 2024

Unit : o / oo

Age - specific Fertility Rates					總 生 育 率 Total Fertility Rate
25 - 29 歲 Years	30 - 34 歲 Years	35 - 39 歲 Years	40 - 44 歲 Years	45 - 49 歲 Years	
55	65	28	4	0	895
66	81	34	5	0	1 065
79	97	42	6	0	1 270
62	80	39	6	0	1 065
67	90	43	7	0	1 165
66	91	45	7	0	1 175
63	90	47	8	0	1 170
59	85	47	9	0	1 125
55	80	44	9	0	1 060
53	79	44	9	1	1 050
48	74	43	9	1	990
47	74	43	9	1	975
41	64	40	9	1	870
41	63	40	9	1	865
42	64	41	10	1	885
25	45	32	8	1	610
36	86	63	16	2	1 055
51	77	45	10	1	1 030
39	60	35	9	1	800
37	54	35	9	1	760
42	65	41	10	1	880
52	69	40	9	1	990
46	55	34	8	1	845
42	73	43	9	1	945
38	49	26	6	0	710
59	78	45	11	1	1 105
43	56	33	7	1	835
100	131	66	12	1	1 760
39	51	33	7	1	775
50	58	32	8	1	890
67	76	48	11	1	1 215
48	52	36	9	1	920
53	82	45	9	—	1 070
25	41	28	7	1	610
46	81	50	9	1	1 015
31	48	31	7	0	660
31	55	37	7	1	720
31	52	33	7	1	685
34	81	81	11	—	1 140

Source : Dept. of Household and Registration Affairs, MOI.

表2-9. 年齡別死亡數

單位：人

中華民國 99年至113年

年 別 及 性 別 Year & Sex		總 計 Grand Total	0 - 4歲 Years	5 - 9歲 Years	10-14歲 Years	15-19歲 Years	20-24歲 Years	25-29歲 Years	30-34歲 Years	35-39歲 Years
99年 2010	計 T.	145 804	958	170	226	610	759	1 309	1 946	2 631
	男 M.	89 154	544	104	135	436	548	915	1 381	1 956
	女 F.	56 650	414	66	91	174	211	394	565	675
100年 2011	計 T.	153 206	1 106	147	216	600	841	1 168	2 000	2 839
	男 M.	93 987	604	86	133	415	607	837	1 427	2 116
	女 F.	59 219	502	61	83	185	234	331	573	723
101年 2012	計 T.	155 239	1 115	159	203	580	781	1 114	1 959	2 792
	男 M.	94 245	630	82	124	406	528	738	1 370	2 044
	女 F.	60 994	485	77	79	174	253	376	589	748
102年 2013	計 T.	155 686	955	153	211	544	720	912	1 734	2 618
	男 M.	94 332	534	77	119	386	507	639	1 209	1 925
	女 F.	61 354	421	76	92	158	213	273	525	693
103年 2014	計 T.	163 327	948	154	181	508	702	870	1 706	2 817
	男 M.	98 383	550	82	110	356	514	596	1 199	2 064
	女 F.	64 944	398	72	71	152	188	274	507	753
104年 2015	計 T.	163 822	1 069	97	148	522	721	874	1 549	2 687
	男 M.	98 550	601	60	93	380	509	596	1 070	1 974
	女 F.	65 272	468	37	55	142	212	278	479	713
105年 2016	計 T.	172 829	1 000	123	155	506	744	872	1 574	2 727
	男 M.	103 378	549	69	96	367	547	618	1 102	1 939
	女 F.	69 451	451	54	59	139	197	254	472	788
106年 2017	計 T.	172 028	918	105	159	474	708	796	1 370	2 528
	男 M.	101 909	491	58	95	326	497	540	934	1 797
	女 F.	70 119	427	47	64	148	211	256	436	731
107年 2018	計 T.	172 700	925	105	151	416	677	791	1 233	2 411
	男 M.	101 940	509	56	99	294	486	558	833	1 663
	女 F.	70 760	416	49	52	122	191	233	400	748
108年 2019	計 T.	175 546	826	104	124	478	704	753	1 173	2 255
	男 M.	103 193	467	60	59	333	497	523	798	1 576
	女 F.	72 353	359	44	65	145	207	230	375	679
109年 2020	計 T.	173 162	721	90	115	430	707	786	1 023	2 064
	男 M.	101 517	407	50	68	305	486	521	658	1 418
	女 F.	71 645	314	40	47	125	221	265	365	646
110年 2021	計 T.	184 457	784	90	131	401	763	803	1 070	1 920
	男 M.	107 333	441	42	69	278	511	549	726	1 309
	女 F.	77 124	343	48	62	123	252	254	344	611
111年 2022	計 T.	208 129	749	103	112	397	695	862	1 112	1 880
	男 M.	120 338	416	61	62	274	477	579	800	1 319
	女 F.	87 791	333	42	50	123	218	283	312	561
112年 2023	計 T.	205 202	715	112	149	384	673	862	1 042	1 769
	男 M.	118 808	412	66	86	243	454	578	708	1 211
	女 F.	86 394	303	46	63	141	219	284	334	558

Table 2-9. Deaths by Age

2010 - 2024

Unit : Persons

40-44歲 Years	45-49歲 Years	50-54歲 Years	55-59歲 Years	60-64歲 Years	65-69歲 Years	70-74歲 Years	75-79歲 Years	80-84歲 Years	85-89歲 Years	90-94歲 Years	95-99歲 Years	100歲 以上 Years & Over
4 328	6 306	8 011	9 954	8 959	10 811	14 848	19 859	23 935	18 207	8 725	2 788	464
3 205	4 595	5 718	6 896	5 978	6 976	8 812	11 773	14 269	9 706	3 974	1 087	146
1 123	1 711	2 293	3 058	2 981	3 835	6 036	8 086	9 666	8 501	4 751	1 701	318
4 382	6 400	8 318	10 152	10 256	10 582	15 404	20 271	24 889	19 927	10 105	3 052	551
3 338	4 778	5 894	7 128	6 906	6 825	9 270	11 903	14 803	10 766	4 719	1 227	205
1 044	1 622	2 424	3 024	3 350	3 757	6 134	8 368	10 086	9 161	5 386	1 825	346
4 229	6 361	8 106	10 021	11 117	10 514	15 359	19 744	25 085	20 923	11 087	3 383	607
3 175	4 650	5 810	7 001	7 364	6 693	9 231	11 300	14 826	11 455	5 167	1 401	250
1 054	1 711	2 296	3 020	3 753	3 821	6 128	8 444	10 259	9 468	5 920	1 982	357
3 886	6 067	8 414	10 174	11 853	10 432	15 322	19 169	24 691	22 062	11 551	3 547	671
2 872	4 451	6 013	7 095	7 969	6 673	9 184	10 883	14 308	12 318	5 462	1 447	261
1 014	1 616	2 401	3 079	3 884	3 759	6 138	8 286	10 383	9 744	6 089	2 100	410
3 900	6 093	8 547	10 516	12 566	11 307	15 551	19 999	24 925	24 142	13 128	3 856	911
2 873	4 508	6 082	7 219	8 435	7 256	9 422	11 231	14 116	13 398	6 340	1 624	408
1 027	1 585	2 465	3 297	4 131	4 051	6 129	8 768	10 809	10 744	6 788	2 232	503
3 778	5 915	8 306	10 442	13 000	12 011	14 667	20 057	24 427	24 507	13 847	4 235	963
2 780	4 358	5 940	7 401	8 779	7 762	8 886	11 381	13 516	13 345	6 852	1 831	436
998	1 557	2 366	3 041	4 221	4 249	5 781	8 676	10 911	11 162	6 995	2 404	527
3 797	5 782	8 619	11 075	13 468	13 624	14 425	20 776	25 526	26 505	15 537	4 996	998
2 804	4 264	6 214	7 818	9 206	8 774	8 882	11 783	13 663	14 459	7 630	2 157	437
993	1 518	2 405	3 257	4 262	4 850	5 543	8 993	11 863	12 046	7 907	2 839	561
3 742	5 497	8 133	10 868	13 199	14 700	14 163	20 646	24 289	26 452	16 782	5 475	1 024
2 732	4 044	5 873	7 662	9 009	9 629	8 641	11 719	12 775	14 060	8 277	2 361	389
1 010	1 453	2 260	3 206	4 190	5 071	5 522	8 927	11 514	12 392	8 505	3 114	635
3 714	5 407	7 977	10 985	13 425	15 427	14 118	20 302	24 477	26 142	16 997	5 865	1 155
2 672	3 876	5 725	7 691	9 134	10 008	8 710	11 628	12 757	13 709	8 508	2 540	484
1 042	1 531	2 252	3 294	4 291	5 419	5 408	8 674	11 720	12 433	8 489	3 325	671
3 670	5 385	7 914	11 022	13 698	16 140	14 753	19 829	24 504	26 176	18 576	6 300	1 162
2 684	3 889	5 687	7 868	9 331	10 651	9 112	11 284	12 709	13 242	9 178	2 748	497
986	1 496	2 227	3 154	4 367	5 489	5 641	8 545	11 795	12 934	9 398	3 552	665
3 577	4 944	7 748	10 549	13 581	16 350	15 145	19 159	24 233	25 339	18 765	6 551	1 285
2 546	3 519	5 540	7 445	9 345	10 859	9 410	11 069	12 576	12 597	9 314	2 873	511
1 031	1 425	2 208	3 104	4 236	5 491	5 735	8 090	11 657	12 742	9 451	3 678	774
3 701	5 147	7 686	10 735	13 972	17 415	18 218	19 116	26 099	26 542	20 634	7 739	1 491
2 629	3 642	5 523	7 673	9 656	11 688	11 366	10 941	13 518	12 831	9 950	3 394	597
1 072	1 505	2 163	3 062	4 316	5 727	6 852	8 175	12 581	13 711	10 684	4 345	894
3 654	5 463	7 870	11 475	15 020	18 853	21 986	20 857	30 035	30 708	24 614	9 740	1 944
2 588	3 907	5 587	8 175	10 443	12 631	13 821	12 174	15 761	14 524	11 563	4 382	794
1 066	1 556	2 283	3 300	4 577	6 222	8 165	8 683	14 274	16 184	13 051	5 358	1 150
3 636	5 415	8 063	11 208	15 430	19 029	23 135	20 734	28 874	29 587	22 956	9 516	1 913
2 562	3 910	5 735	7 975	10 802	12 642	14 655	12 177	15 227	13 669	10 602	4 296	798
1 074	1 505	2 328	3 233	4 628	6 387	8 480	8 557	13 647	15 918	12 354	5 220	1 115

表2-9. 年齡別死亡數（續）

單位：人

中華民國 99年至113年

年 別 及 性 別		總 計	0 - 4歲	5 - 9歲	10-14歲	15-19歲	20-24歲	25-29歲	30-34歲	35-39歲
Year & Sex		Grand Total	Years	Years	Years	Years	Years	Years	Years	Years
113年 2024	計 T.	201 313	726	91	139	380	622	828	1 040	1 700
	男 M.	116 090	420	49	84	260	417	559	700	1 169
	女 F.	85 223	306	42	55	120	205	269	340	531
新 北 市 New Taipei City	計 T.	30 088	108	15	18	58	98	139	173	254
	男 M.	17 444	56	8	7	40	57	91	112	157
	女 F.	12 644	52	7	11	18	41	48	61	97
臺 北 市 Taipei City	計 T.	19 664	76	7	16	26	41	50	67	124
	男 M.	10 723	45	1	12	13	22	22	45	77
	女 F.	8 941	31	6	4	13	19	28	22	47
桃 園 市 Taoyuan City	計 T.	15 935	92	7	19	50	63	96	117	184
	男 M.	9 472	56	6	9	34	40	66	85	132
	女 F.	6 463	36	1	10	16	23	30	32	52
臺 中 市 Taichung City	計 T.	20 484	76	6	17	45	78	95	124	192
	男 M.	11 814	47	4	9	28	46	67	79	128
	女 F.	8 670	29	2	8	17	32	28	45	64
臺 南 市 Tainan City	計 T.	17 329	33	8	10	19	48	46	78	126
	男 M.	9 848	20	2	8	14	33	34	46	87
	女 F.	7 481	13	6	2	5	15	12	32	39
高 雄 市 Kaohsiung City	計 T.	25 300	101	14	16	42	72	112	125	215
	男 M.	14 681	55	10	10	30	50	69	79	149
	女 F.	10 619	46	4	6	12	22	43	46	66
臺 灣 省 Taiwan Prov.	計 T.	71 536	237	34	43	137	215	286	352	594
	男 M.	41 524	140	18	29	98	164	206	250	432
	女 F.	30 012	97	16	14	39	51	80	102	162
福 建 省 Fuchien Prov.	計 T.	977	3	—	—	3	7	4	4	11
	男 M.	584	1	—	—	3	5	4	4	7
	女 F.	393	2	—	—	—	2	—	—	4

資料來源：本部戶政司。

說明：1. 本表係按發生日期統計。
2. 福建省係指金門縣及連江縣。

Table 2-9. Deaths by Age (Cont.)

2010 - 2024

Unit : Persons

40-44歲 Years	45-49歲 Years	50-54歲 Years	55-59歲 Years	60-64歲 Years	65-69歲 Years	70-74歲 Years	75-79歲 Years	80-84歲 Years	85-89歲 Years	90-94歲 Years	95-99歲 Years	100歲 以上 Years & Over
3 610	5 608	7 607	11 010	15 359	19 083	23 409	21 018	27 426	28 560	21 745	9 400	1 952
2 524	4 005	5 374	7 856	10 722	12 823	14 900	12 324	14 368	13 192	9 444	4 131	769
1 086	1 603	2 233	3 154	4 637	6 260	8 509	8 694	13 058	15 368	12 301	5 269	1 183
526	861	1 175	1 789	2 444	3 287	3 927	3 305	3 900	3 672	2 733	1 287	319
353	608	794	1 224	1 626	2 168	2 461	1 978	2 089	1 672	1 229	575	139
173	253	381	565	818	1 119	1 466	1 327	1 811	2 000	1 504	712	180
246	340	534	810	1 186	1 696	2 105	2 063	2 698	2 877	2 792	1 525	385
147	230	324	522	771	1 111	1 306	1 222	1 411	1 289	1 264	718	171
99	110	210	288	415	585	799	841	1 287	1 588	1 528	807	214
383	559	769	964	1 313	1 570	1 939	1 589	1 859	1 880	1 545	783	154
260	384	540	670	925	1 013	1 198	928	966	871	806	420	63
123	175	229	294	388	557	741	661	893	1 009	739	363	91
450	611	826	1 189	1 597	2 004	2 489	2 210	2 738	2 657	2 051	888	141
307	429	574	824	1 055	1 318	1 586	1 276	1 375	1 254	915	435	58
143	182	252	365	542	686	903	934	1 363	1 403	1 136	453	83
297	426	568	894	1 339	1 609	2 021	1 854	2 413	2 673	1 983	762	122
206	287	405	627	946	1 111	1 309	1 045	1 256	1 216	831	317	48
91	139	163	267	393	498	712	809	1 157	1 457	1 152	445	74
425	749	986	1 469	1 985	2 547	3 207	2 857	3 636	3 404	2 233	939	166
292	540	708	1 038	1 420	1 678	1 950	1 641	1 897	1 524	1 004	464	73
133	209	278	431	565	869	1 257	1 216	1 739	1 880	1 229	475	93
1 268	2 038	2 703	3 840	5 408	6 264	7 634	7 063	10 092	11 250	8 288	3 151	639
948	1 510	1 994	2 906	3 919	4 348	5 031	4 183	5 321	5 293	3 339	1 183	212
320	528	709	934	1 489	1 916	2 603	2 880	4 771	5 957	4 949	1 968	427
15	24	46	55	87	106	87	77	90	147	120	65	26
11	17	35	45	60	76	59	51	53	73	56	19	5
4	7	11	10	27	30	28	26	37	74	64	46	21

Source :Dept. of Household and Registration Affairs, MOI.

Note :1.The figures based on date of occurrence.

2.Fuchien Province including Kinmen & Lienchiang County.

表2-10. 民國113年簡易生命表

(一) 全體

年 齡 x	死亡機率 Probability of Death (q_x)	生存數(人) Number of Survivors (l_x)	死亡數(人) Number of Deaths (d_x)	定 常 人 口(人) Stationary Population		平均餘命(歲) Life Expectancy(Years) (e_x^0)
				L_x	T_x	
0M	0.00285	100 000	285	8 321	8 077 194	80.77
1M	0.00042	99 715	42	8 308	8 068 873	80.92
2M	0.00023	99 673	23	8 305	8 060 565	80.87
3M	0.00056	99 650	56	24 906	8 052 260	80.81
6M	0.00048	99 595	48	49 785	8 027 354	80.60
0	0.00453	100 000	453	99 625	8 077 194	80.77
1	0.00032	99 547	32	99 531	7 977 569	80.14
2	0.00022	99 515	22	99 504	7 878 038	79.16
3	0.00015	99 493	15	99 485	7 778 534	78.18
4	0.00011	99 478	11	99 472	7 679 049	77.19
5	0.00009	99 466	9	99 462	7 579 577	76.20
6	0.00009	99 457	9	99 453	7 480 115	75.21
7	0.00009	99 448	9	99 444	7 380 663	74.22
8	0.00009	99 440	9	99 436	7 281 219	73.22
9	0.00008	99 431	8	99 427	7 181 783	72.23
10	0.00009	99 423	9	99 418	7 082 356	71.23
11	0.00010	99 414	10	99 409	6 982 938	70.24
12	0.00013	99 404	13	99 397	6 883 529	69.25
13	0.00017	99 391	16	99 383	6 784 132	68.26
14	0.00022	99 374	22	99 364	6 684 749	67.27
15	0.00027	99 353	27	99 339	6 585 386	66.28
16	0.00033	99 326	33	99 309	6 486 046	65.30
17	0.00038	99 293	38	99 274	6 386 737	64.32
18	0.00041	99 255	41	99 235	6 287 463	63.35
19	0.00044	99 214	43	99 192	6 188 229	62.37
20	0.00046	99 171	45	99 148	6 089 036	61.40
21	0.00047	99 125	47	99 102	5 989 888	60.43
22	0.00049	99 078	48	99 054	5 890 787	59.46
23	0.00050	99 030	50	99 005	5 791 733	58.48
24	0.00051	98 980	51	98 955	5 692 727	57.51
25	0.00052	98 930	52	98 904	5 593 772	56.54
26	0.00053	98 878	53	98 852	5 494 868	55.57
27	0.00054	98 826	53	98 799	5 396 016	54.60
28	0.00055	98 772	54	98 745	5 297 217	53.63
29	0.00056	98 718	55	98 690	5 198 472	52.66
30	0.00058	98 663	57	98 634	5 099 782	51.69
31	0.00060	98 606	59	98 576	5 001 147	50.72
32	0.00064	98 547	63	98 515	4 902 571	49.75
33	0.00069	98 484	68	98 450	4 804 056	48.78
34	0.00075	98 416	74	98 379	4 705 606	47.81
35	0.00083	98 342	82	98 301	4 607 227	46.85
36	0.00092	98 260	91	98 215	4 508 926	45.89
37	0.00103	98 170	101	98 119	4 410 711	44.93
38	0.00116	98 068	114	98 011	4 312 592	43.98
39	0.00130	97 955	127	97 891	4 214 581	43.03
40	0.00146	97 827	143	97 756	4 116 690	42.08

Table 2-10. Abridged Life Table , 2024

1. Total

年 齡 x	死亡機率 Probability of Death (q_x)	生存數(人) Number of Survivors (l_x)	死亡數(人) Number of Deaths (d_x)	定 常 人 口(人) Stationary Population		平均餘命(歲) Life Expectancy(Years) (e_x^0)
				L x	T x	
41	0.00163	97 685	159	97 605	4 018 934	41.14
42	0.00181	97 526	177	97 437	3 921 329	40.21
43	0.00200	97 349	195	97 251	3 823 891	39.28
44	0.00221	97 154	215	97 047	3 726 640	38.36
45	0.00243	96 939	235	96 822	3 629 593	37.44
46	0.00266	96 704	257	96 575	3 532 772	36.53
47	0.00290	96 447	280	96 307	3 436 196	35.63
48	0.00315	96 167	303	96 016	3 339 889	34.73
49	0.00342	95 864	328	95 700	3 243 874	33.84
50	0.00370	95 536	354	95 359	3 148 174	32.95
51	0.00400	95 182	380	94 992	3 052 815	32.07
52	0.00431	94 802	409	94 598	2 957 822	31.20
53	0.00464	94 393	438	94 175	2 863 225	30.33
54	0.00499	93 956	469	93 721	2 769 050	29.47
55	0.00536	93 487	501	93 236	2 675 329	28.62
56	0.00575	92 986	535	92 718	2 582 093	27.77
57	0.00616	92 451	570	92 166	2 489 374	26.93
58	0.00661	91 881	607	91 578	2 397 208	26.09
59	0.00709	91 274	647	90 950	2 305 631	25.26
60	0.00760	90 627	689	90 283	2 214 680	24.44
61	0.00809	89 938	728	89 574	2 124 398	23.62
62	0.00862	89 211	769	88 826	2 034 823	22.81
63	0.00919	88 442	813	88 035	1 945 997	22.00
64	0.00983	87 629	861	87 199	1 857 961	21.20
65	0.01055	86 768	916	86 310	1 770 763	20.41
66	0.01139	85 853	978	85 364	1 684 452	19.62
67	0.01235	84 875	1 048	84 350	1 599 089	18.84
68	0.01345	83 826	1 127	83 263	1 514 738	18.07
69	0.01468	82 699	1 214	82 092	1 431 476	17.31
70	0.01607	81 485	1 309	80 830	1 349 384	16.56
71	0.01760	80 176	1 411	79 470	1 268 554	15.82
72	0.01930	78 764	1 520	78 004	1 189 084	15.10
73	0.02116	77 244	1 634	76 427	1 111 080	14.38
74	0.02316	75 610	1 751	74 734	1 034 653	13.68
75	0.02531	73 858	1 869	72 924	959 919	13.00
76	0.02759	71 989	1 986	70 996	886 995	12.32
77	0.03006	70 003	2 104	68 951	815 999	11.66
78	0.03274	67 899	2 223	66 788	747 048	11.00
79	0.03565	65 676	2 342	64 505	680 261	10.36
80	0.03883	63 334	2 459	62 105	615 755	9.72
81	0.04227	60 875	2 573	59 589	553 650	9.09
82	0.04602	58 302	2 683	56 961	494 062	8.47
83	0.05009	55 619	2 786	54 226	437 101	7.86
84	0.05451	52 833	2 880	51 393	382 875	7.25
85+	1.00000	49 953	49 953	331 482	331 482	6.64

表2-10. 民國113年簡易生命表(續1)

(二) 男性

年 齡 x	死亡機率 Probability of Death (q_x)	生存數(人) Number of Survivors (l_x)	死亡數(人) Number of Deaths (d_x)	定 常 人 口(人) Stationary Population		平均餘命(歲) Life Expectancy(Years) (e_x^0)
				L_x	T_x	
0M	0.00317	100 000	317	8 320	7 742 157	77.42
1M	0.00047	99 683	47	8 305	7 733 837	77.58
2M	0.00029	99 636	29	8 302	7 725 532	77.54
3M	0.00062	99 607	61	24 894	7 717 230	77.48
6M	0.00051	99 545	51	49 760	7 692 336	77.27
0	0.00506	100 000	506	99 581	7 742 157	77.42
1	0.00037	99 494	37	99 476	7 642 576	76.81
2	0.00025	99 457	25	99 445	7 543 100	75.84
3	0.00017	99 432	17	99 423	7 443 656	74.86
4	0.00012	99 415	12	99 409	7 344 232	73.87
5	0.00010	99 402	10	99 397	7 244 824	72.88
6	0.00009	99 393	9	99 388	7 145 426	71.89
7	0.00009	99 384	9	99 379	7 046 038	70.90
8	0.00009	99 375	9	99 370	6 946 659	69.90
9	0.00009	99 366	9	99 362	6 847 289	68.91
10	0.00009	99 357	9	99 353	6 747 927	67.92
11	0.00011	99 348	11	99 343	6 648 574	66.92
12	0.00015	99 337	15	99 330	6 549 232	65.93
13	0.00020	99 322	20	99 313	6 449 902	64.94
14	0.00027	99 303	27	99 289	6 350 589	63.95
15	0.00036	99 275	35	99 258	6 251 300	62.97
16	0.00043	99 240	43	99 219	6 152 042	61.99
17	0.00050	99 197	49	99 172	6 052 824	61.02
18	0.00054	99 148	54	99 121	5 953 651	60.05
19	0.00057	99 094	57	99 066	5 854 530	59.08
20	0.00059	99 037	59	99 008	5 755 465	58.11
21	0.00061	98 978	60	98 948	5 656 457	57.15
22	0.00063	98 918	62	98 887	5 557 509	56.18
23	0.00064	98 856	64	98 825	5 458 621	55.22
24	0.00066	98 793	65	98 760	5 359 797	54.25
25	0.00068	98 728	67	98 694	5 261 037	53.29
26	0.00069	98 661	68	98 626	5 162 343	52.32
27	0.00071	98 592	70	98 558	5 063 716	51.36
28	0.00072	98 523	71	98 487	4 965 159	50.40
29	0.00073	98 452	72	98 416	4 866 671	49.43
30	0.00075	98 381	73	98 344	4 768 255	48.47
31	0.00078	98 307	76	98 269	4 669 911	47.50
32	0.00083	98 231	81	98 190	4 571 642	46.54
33	0.00090	98 150	88	98 105	4 473 452	45.58
34	0.00099	98 061	97	98 013	4 375 346	44.62
35	0.00110	97 964	108	97 910	4 277 334	43.66
36	0.00124	97 856	121	97 795	4 179 423	42.71
37	0.00140	97 735	137	97 666	4 081 628	41.76
38	0.00159	97 598	155	97 520	3 983 962	40.82
39	0.00180	97 443	175	97 355	3 886 442	39.88
40	0.00203	97 268	198	97 169	3 789 087	38.96

Table 2-10. Abridged Life Table , 2024 (Cont. 1)

2. Male

年 齡 x	死亡機率 Probability of Death (q_x)	生存數(人) Number of Survivors (l_x)	死亡數(人) Number of Deaths (d_x)	定 常 人 口(人) Stationary Population		平均餘命(歲) Life Expectancy(Years) (e_x^0)
				L x	T x	
41	0.00229	97 070	222	96 959	3 691 918	38.03
42	0.00256	96 848	248	96 724	3 594 959	37.12
43	0.00286	96 600	277	96 462	3 498 235	36.21
44	0.00319	96 323	307	96 170	3 401 773	35.32
45	0.00353	96 017	339	95 847	3 305 603	34.43
46	0.00388	95 678	371	95 492	3 209 756	33.55
47	0.00424	95 307	404	95 105	3 114 263	32.68
48	0.00461	94 903	437	94 684	3 019 159	31.81
49	0.00498	94 465	471	94 230	2 924 475	30.96
50	0.00537	93 995	505	93 742	2 830 245	30.11
51	0.00579	93 490	541	93 219	2 736 502	29.27
52	0.00624	92 948	580	92 658	2 643 283	28.44
53	0.00674	92 368	622	92 057	2 550 625	27.61
54	0.00727	91 746	667	91 412	2 458 568	26.80
55	0.00783	91 079	713	90 722	2 367 156	25.99
56	0.00842	90 365	761	89 985	2 276 434	25.19
57	0.00903	89 604	810	89 200	2 186 450	24.40
58	0.00968	88 795	860	88 365	2 097 250	23.62
59	0.01036	87 935	911	87 480	2 008 885	22.85
60	0.01107	87 024	964	86 542	1 921 405	22.08
61	0.01177	86 060	1 013	85 554	1 834 863	21.32
62	0.01250	85 048	1 063	84 516	1 749 309	20.57
63	0.01328	83 985	1 115	83 427	1 664 793	19.82
64	0.01414	82 869	1 172	82 283	1 581 366	19.08
65	0.01511	81 698	1 234	81 080	1 499 083	18.35
66	0.01622	80 463	1 305	79 811	1 418 002	17.62
67	0.01748	79 158	1 383	78 467	1 338 191	16.91
68	0.01890	77 775	1 470	77 040	1 259 725	16.20
69	0.02049	76 305	1 564	75 523	1 182 685	15.50
70	0.02226	74 741	1 664	73 909	1 107 162	14.81
71	0.02419	73 077	1 768	72 194	1 033 253	14.14
72	0.02631	71 310	1 876	70 372	961 059	13.48
73	0.02859	69 434	1 985	68 441	890 687	12.83
74	0.03104	67 449	2 094	66 402	822 246	12.19
75	0.03364	65 355	2 199	64 255	755 845	11.57
76	0.03640	63 156	2 299	62 007	691 589	10.95
77	0.03936	60 857	2 395	59 660	629 583	10.35
78	0.04255	58 462	2 488	57 218	569 923	9.75
79	0.04600	55 974	2 575	54 687	512 705	9.16
80	0.04972	53 399	2 655	52 072	458 018	8.58
81	0.05373	50 744	2 727	49 381	405 946	8.00
82	0.05806	48 018	2 788	46 624	356 565	7.43
83	0.06272	45 230	2 837	43 811	309 942	6.85
84	0.06775	42 393	2 872	40 957	266 131	6.28
85+	1.00000	39 521	39 521	225 174	225 174	5.70

表2-10. 民國113年簡易生命表(續完)

(三) 女性

年 齡 x	死亡機率 Probability of Death (q_x)	生存數(人) Number of Survivors (l_x)	死亡數(人) Number of Deaths (d_x)	定 常 人 口(人) Stationary Population		平均餘命(歲) Life Expectancy(Years) (e_x^0)
				L_x	T_x	
0M	0.00251	100 000	251	8 323	8 430 058	84.30
1M	0.00036	99 749	36	8 311	8 421 735	84.43
2M	0.00016	99 713	16	8 309	8 413 424	84.38
3M	0.00049	99 697	49	24 918	8 405 116	84.31
6M	0.00045	99 648	44	49 813	8 380 198	84.10
0	0.00397	100 000	397	99 673	8 430 058	84.30
1	0.00027	99 603	27	99 590	8 330 385	83.64
2	0.00018	99 576	18	99 567	8 230 795	82.66
3	0.00013	99 558	13	99 551	8 131 228	81.67
4	0.00010	99 545	10	99 540	8 031 676	80.68
5	0.00009	99 535	9	99 531	7 932 136	79.69
6	0.00008	99 526	8	99 522	7 832 606	78.70
7	0.00008	99 518	8	99 514	7 733 083	77.71
8	0.00008	99 510	8	99 505	7 633 570	76.71
9	0.00008	99 501	8	99 497	7 534 064	75.72
10	0.00009	99 493	9	99 489	7 434 567	74.72
11	0.00009	99 484	9	99 480	7 335 078	73.73
12	0.00011	99 475	11	99 470	7 235 599	72.74
13	0.00013	99 464	13	99 458	7 136 129	71.75
14	0.00016	99 451	15	99 444	7 036 672	70.75
15	0.00019	99 436	19	99 427	6 937 228	69.77
16	0.00022	99 417	22	99 406	6 837 801	68.78
17	0.00025	99 396	25	99 383	6 738 395	67.79
18	0.00027	99 371	27	99 357	6 639 012	66.81
19	0.00029	99 344	29	99 329	6 539 654	65.83
20	0.00031	99 315	31	99 300	6 440 325	64.85
21	0.00033	99 284	32	99 268	6 341 025	63.87
22	0.00034	99 252	33	99 235	6 241 757	62.89
23	0.00035	99 218	34	99 201	6 142 522	61.91
24	0.00035	99 184	35	99 167	6 043 321	60.93
25	0.00035	99 149	35	99 132	5 944 154	59.95
26	0.00036	99 114	35	99 097	5 845 022	58.97
27	0.00036	99 079	36	99 061	5 745 926	57.99
28	0.00037	99 043	37	99 024	5 646 865	57.01
29	0.00038	99 006	38	98 987	5 547 841	56.04
30	0.00039	98 969	39	98 949	5 448 853	55.06
31	0.00041	98 930	41	98 909	5 349 904	54.08
32	0.00043	98 889	43	98 868	5 250 995	53.10
33	0.00046	98 846	46	98 823	5 152 127	52.12
34	0.00050	98 800	49	98 776	5 053 304	51.15
35	0.00054	98 751	54	98 724	4 954 529	50.17
36	0.00059	98 697	59	98 668	4 855 804	49.20
37	0.00065	98 639	64	98 606	4 757 136	48.23
38	0.00072	98 574	71	98 539	4 658 530	47.26
39	0.00080	98 503	79	98 463	4 559 991	46.29
40	0.00089	98 424	88	98 380	4 461 528	45.33

資料來源：本部統計處。

Table 2-10. Abridged Life Table , 2024 (Cont. End)

3. Female

年 齡 x	死亡機率 Probability of Death (q_x)	生存數(人) Number of Survivors (l_x)	死亡數(人) Number of Deaths (d_x)	定 常 人 口(人) Stationary Population		平均餘命(歲) Life Expectancy(Years) (e_x^0)
				L_x	T_x	
41	0.00098	98 336	97	98 288	4 363 148	44.37
42	0.00108	98 239	106	98 186	4 264 861	43.41
43	0.00117	98 133	115	98 076	4 166 675	42.46
44	0.00127	98 018	124	97 956	4 068 599	41.51
45	0.00137	97 894	134	97 827	3 970 643	40.56
46	0.00148	97 760	145	97 687	3 872 816	39.62
47	0.00161	97 614	158	97 536	3 775 129	38.67
48	0.00177	97 457	172	97 371	3 677 594	37.74
49	0.00193	97 285	188	97 191	3 580 223	36.80
50	0.00211	97 097	205	96 994	3 483 032	35.87
51	0.00229	96 892	222	96 780	3 386 038	34.95
52	0.00247	96 669	239	96 550	3 289 258	34.03
53	0.00265	96 430	255	96 302	3 192 708	33.11
54	0.00282	96 175	271	96 039	3 096 406	32.20
55	0.00300	95 903	288	95 759	3 000 367	31.29
56	0.00320	95 615	306	95 462	2 904 607	30.38
57	0.00343	95 309	327	95 145	2 809 145	29.47
58	0.00369	94 982	351	94 807	2 714 000	28.57
59	0.00400	94 631	378	94 442	2 619 193	27.68
60	0.00432	94 253	408	94 049	2 524 751	26.79
61	0.00465	93 845	436	93 627	2 430 702	25.90
62	0.00501	93 409	468	93 175	2 337 075	25.02
63	0.00540	92 941	502	92 690	2 243 900	24.14
64	0.00586	92 439	541	92 169	2 151 209	23.27
65	0.00638	91 898	587	91 605	2 059 040	22.41
66	0.00700	91 311	639	90 992	1 967 436	21.55
67	0.00771	90 672	699	90 322	1 876 444	20.69
68	0.00854	89 973	768	89 589	1 786 122	19.85
69	0.00948	89 205	846	88 782	1 696 533	19.02
70	0.01056	88 359	933	87 892	1 607 751	18.20
71	0.01179	87 425	1 031	86 910	1 519 859	17.38
72	0.01317	86 395	1 138	85 826	1 432 949	16.59
73	0.01471	85 257	1 254	84 630	1 347 123	15.80
74	0.01640	84 003	1 378	83 315	1 262 492	15.03
75	0.01825	82 626	1 508	81 872	1 179 178	14.27
76	0.02025	81 118	1 643	80 297	1 097 306	13.53
77	0.02245	79 476	1 784	78 584	1 017 009	12.80
78	0.02488	77 692	1 933	76 725	938 425	12.08
79	0.02757	75 759	2 088	74 715	861 700	11.37
80	0.03054	73 671	2 250	72 546	786 985	10.68
81	0.03384	71 420	2 417	70 212	714 439	10.00
82	0.03748	69 004	2 586	67 711	644 227	9.34
83	0.04150	66 418	2 756	65 039	576 516	8.68
84	0.04595	63 661	2 925	62 199	511 477	8.03
85+	1.00000	60 736	60 736	449 278	449 278	7.40

Source :Dept. of Statistics, MOI.

表2-11. 歷年簡易生命表平均餘命

單位：歲

(一) 男 性 Male

年 Year	0 歲 Years	10 歲 Years	20 歲 Years	30 歲 Years	40 歲 Years	50 歲 Years	60 歲 Years	70 歲 Years	80 歲 Years
99年 2010	76.13	66.64	56.85	47.27	38.03	29.42	21.39	14.21	8.66
100年 2011	75.96	66.47	56.67	47.09	37.88	29.30	21.26	14.06	8.53
101年 2012	76.43	66.90	57.10	47.48	38.23	29.64	21.55	14.29	8.66
102年 2013	76.91	67.34	57.54	47.89	38.58	29.92	21.87	14.60	8.89
103年 2014	76.72	67.17	57.35	47.70	38.40	29.76	21.69	14.41	8.66
104年 2015	77.01	67.46	57.65	48.01	38.66	30.00	21.93	14.62	8.85
105年 2016	76.81	67.24	57.44	47.80	38.47	29.78	21.79	14.48	8.63
106年 2017	77.28	67.69	57.88	48.20	38.81	30.08	22.03	14.66	8.74
107年 2018	77.55	67.99	58.18	48.51	39.08	30.31	22.25	14.86	8.84
108年 2019	77.69	68.12	58.30	48.64	39.19	30.43	22.39	15.02	8.89
109年 2020	78.11	68.51	58.70	49.03	39.53	30.68	22.58	15.17	9.00
110年 2021	77.67	68.10	58.29	48.65	39.15	30.31	22.23	14.86	8.69
111年 2022	76.63	67.09	57.28	47.63	38.16	29.32	21.27	13.94	7.81
112年 2023	76.94	67.42	57.60	47.96	38.45	29.60	21.59	14.30	8.13
113年 2024	77.42	67.92	58.11	48.47	38.96	30.11	22.08	14.81	8.58

資料來源：本部統計處。

Table 2-11. Life Expectancy since 2010's

		(二) 女 性 Female								Unit : Years
年 別		0 歲	10 歲	20 歲	30 歲	40 歲	50 歲	60 歲	70 歲	80 歲
Year		Years	Years	Years	Years	Years	Years	Years	Years	Years
99年 2010		82.55	73.00	63.12	53.32	43.64	34.22	25.17	16.81	9.95
100年 2011		82.63	73.12	63.24	53.44	43.76	34.31	25.25	16.86	9.97
101年 2012		82.82	73.25	63.37	53.59	43.92	34.49	25.40	17.03	10.12
102年 2013		83.36	73.78	63.90	54.08	44.38	34.93	25.86	17.45	10.46
103年 2014		83.19	73.58	63.69	53.86	44.17	34.72	25.67	17.25	10.26
104年 2015		83.62	74.03	64.13	54.31	44.61	35.15	26.05	17.59	10.52
105年 2016		83.42	73.84	63.94	54.11	44.42	34.96	25.88	17.38	10.26
106年 2017		83.70	74.10	64.22	54.40	44.70	35.22	26.11	17.56	10.36
107年 2018		84.05	74.47	64.57	54.74	45.04	35.58	26.50	17.96	10.71
108年 2019		84.23	74.61	64.74	54.91	45.19	35.72	26.61	18.04	10.71
109年 2020		84.75	75.10	65.21	55.41	45.69	36.22	27.11	18.50	11.13
110年 2021		84.25	74.66	64.78	54.99	45.26	35.80	26.67	18.06	10.69
111年 2022		83.28	73.70	63.82	54.02	44.28	34.81	25.72	17.11	9.71
112年 2023		83.74	74.15	64.29	54.50	44.78	35.30	26.22	17.64	10.20
113年 2024		84.30	74.72	64.85	55.06	45.33	35.87	26.79	18.20	10.68

Source : Dept. of Statistics, MOI.

表2-12. 原住民人口數

單位：戶、人

中華民國 99年底至113年底

年 底 別 及 區 域 別 End of Year & Locality	戶 數 Households			人	
	合 計 Total	平地原住民 Plain-land	山地原住民 Mountain	合 計	
				計 Total	男 Male
99年 2010	160 816	78 370	82 446	512 701	251 679
100年 2011	164 443	80 061	84 382	519 984	254 704
101年 2012	168 014	81 734	86 280	527 250	257 888
102年 2013	170 671	83 066	87 605	533 601	260 616
103年 2014	182 621	89 678	92 943	540 023	263 252
104年 2015	185 656	91 144	94 512	546 698	266 041
105年 2016	188 657	92 634	96 023	553 228	268 929
106年 2017	191 877	94 214	97 663	559 426	271 683
107年 2018	194 715	95 759	98 956	565 561	274 238
108年 2019	198 680	97 590	101 090	571 427	276 739
109年 2020	202 732	99 681	103 051	576 792	279 070
110年 2021	207 363	102 040	105 323	580 758	280 886
111年 2022	210 804	103 926	106 878	584 125	282 130
112年 2023	215 522	106 120	109 402	589 038	284 069
113年 2024	227 304	111 884	115 420	611 674	295 443
新 北 市 New Taipei City	23 333	15 699	7 634	61 777	28 611
臺 北 市 Taipei City	7 687	4 452	3 235	18 543	8 104
桃 園 市 Taoyuan City	31 574	17 574	14 000	86 580	41 416
臺 中 市 Taichung City	15 026	6 259	8 767	40 341	18 851
臺 南 市 Tainan City	3 975	1 865	2 110	10 186	4 401
高 雄 市 Kaohsiung City	15 401	6 204	9 197	39 510	18 585
臺 灣 省 Taiwan Prov.	129 915	59 610	70 305	353 051	174 617
宜蘭縣 Yilan C.	6 720	1 219	5 501	19 089	9 298
新竹縣 Hsinchu C.	8 020	1 326	6 694	23 060	11 313
苗栗縣 Miaoli C.	4 324	1 848	2 476	12 144	5 917
彰化縣 Changhua C.	2 231	1 131	1 100	6 900	3 029
南投縣 Nantou C.	9 543	698	8 845	29 943	14 907
雲林縣 Yunlin C.	1 113	578	535	3 277	1 341
嘉義縣 Chiayi C.	2 196	389	1 807	6 201	2 921
屏東縣 Pingtung C.	22 250	2 055	20 195	62 254	30 617
臺東縣 Taitung C.	30 789	22 700	8 089	78 910	40 132
花蓮縣 Hualien C.	36 060	23 214	12 846	94 134	47 204
澎湖縣 Penghu C.	328	167	161	766	372
基隆市 Keelung City	3 884	3 178	706	10 000	4 835
新竹市 Hsinchu City	1 923	912	1 011	5 019	2 179
嘉義市 Chiayi City	534	195	339	1 354	552
福 建 省 Fuchien Prov.	393	221	172	1 686	858
金門縣 Kinmen C.	348	201	147	1 371	681
連江縣 Lienchiang C.	45	20	25	315	177

資料來源：本部戶政司。

Table 2-12. Indigenous People

End of 2010 - 2024

Unit : Household, Persons

口 數 Population						
Total	平地原住民 Plain-land			山地原住民 Mountain		
女 Female	計 Total	男 Male	女 Female	計 Total	男 Male	女 Female
261 022	241 514	119 836	121 678	271 187	131 843	139 344
265 280	244 758	121 185	123 573	275 226	133 519	141 707
269 362	248 042	122 653	125 389	279 208	135 235	143 973
272 985	250 815	123 800	127 015	282 786	136 816	145 970
276 771	253 716	124 920	128 796	286 307	138 332	147 975
280 657	256 730	126 144	130 586	289 968	139 897	150 071
284 299	259 647	127 438	132 209	293 581	141 491	152 090
287 743	262 316	128 573	133 743	297 110	143 110	154 000
291 323	265 101	129 724	135 377	300 460	144 514	155 946
294 688	267 721	130 773	136 948	303 706	145 966	157 740
297 722	269 966	131 657	138 309	306 826	147 413	159 413
299 872	271 606	132 322	139 284	309 152	148 564	160 588
301 995	272 797	132 685	140 112	311 328	149 445	161 883
304 969	274 817	133 446	141 371	314 221	150 623	163 598
316 231	285 402	138 725	146 677	326 272	156 718	169 554
33 166	41 423	19 574	21 849	20 354	9 037	11 317
10 439	10 702	4 769	5 933	7 841	3 335	4 506
45 164	47 252	23 014	24 238	39 328	18 402	20 926
21 490	16 496	7 908	8 588	23 845	10 943	12 902
5 785	4 658	2 042	2 616	5 528	2 359	3 169
20 925	15 042	7 038	8 004	24 468	11 547	12 921
178 434	148 941	73 935	75 006	204 110	100 682	103 428
9 791	3 264	1 430	1 834	15 825	7 868	7 957
11 747	3 463	1 574	1 889	19 597	9 739	9 858
6 227	4 878	2 407	2 471	7 266	3 510	3 756
3 871	3 384	1 529	1 855	3 516	1 500	2 016
15 036	1 933	852	1 081	28 010	14 055	13 955
1 936	1 628	671	957	1 649	670	979
3 280	1 067	430	637	5 134	2 491	2 643
31 637	5 350	2 504	2 846	56 904	28 113	28 791
38 778	55 650	28 472	27 178	23 260	11 660	11 600
46 930	56 718	28 490	28 228	37 416	18 714	18 702
394	388	181	207	378	191	187
5 165	8 304	4 096	4 208	1 696	739	957
2 840	2 436	1 121	1 315	2 583	1 058	1 525
802	478	178	300	876	374	502
828	888	445	443	798	413	385
690	726	357	369	645	324	321
138	162	88	74	153	89	64

Source :Dept. of Household and Registration Affairs, MOI.

表2-13. 原住民人口年齡分配

單位：人

中華民國109年底至113年底

年 底 別 及 性 別 End of Year & Sex		總 計 Grand Total	0 - 4歲 Years	5 - 9歲 Years	10-14歲 Years	15-19歲 Years	20-24歲 Years	25-29歲 Years	30-34歲 Years	35-39歲 Years
109年 2020	計 T.	576 792	36 956	38 504	36 453	42 660	49 841	50 299	42 054	44 392
	男 M.	279 070	18 898	19 690	18 778	21 955	25 169	25 322	21 048	21 934
	女 F.	297 722	18 058	18 814	17 675	20 705	24 672	24 977	21 006	22 458
110年 2021	計 T.	580 758	35 968	39 535	36 119	41 458	48 486	51 184	43 543	43 171
	男 M.	280 886	18 434	20 170	18 576	21 416	24 531	25 763	21 806	21 368
	女 F.	299 872	17 534	19 365	17 543	20 042	23 955	25 421	21 737	21 803
111年 2022	計 T.	584 125	34 956	39 550	36 708	40 298	47 082	51 554	45 592	41 656
	男 M.	282 130	17 867	20 222	18 841	20 851	23 967	25 758	22 896	20 705
	女 F.	301 995	17 089	19 328	17 867	19 447	23 115	25 796	22 696	20 951
112年 2023	計 T.	589 038	34 342	39 913	36 976	39 756	46 040	50 869	47 468	41 092
	男 M.	284 069	17 630	20 290	18 996	20 504	23 461	25 558	23 818	20 346
	女 F.	304 969	16 712	19 623	17 980	19 252	22 579	25 311	23 650	20 746
113年 2024	計 T.	611 674	37 443	42 860	40 329	40 732	45 714	50 647	50 402	41 999
	男 M.	295 443	19 261	21 935	20 724	21 051	23 304	25 504	25 362	20 810
	女 F.	316 231	18 182	20 925	19 605	19 681	22 410	25 143	25 040	21 189
新 北 市 New Taipei City	計 T.	61 777	4 032	5 000	4 411	4 311	4 632	5 266	5 660	4 623
	男 M.	28 611	2 037	2 480	2 235	2 237	2 319	2 575	2 779	2 154
	女 F.	33 166	1 995	2 520	2 176	2 074	2 313	2 691	2 881	2 469
臺 北 市 Taipei City	計 T.	18 543	1 327	1 436	1 453	1 320	1 252	1 437	1 614	1 399
	男 M.	8 104	704	731	742	698	657	659	725	573
	女 F.	10 439	623	705	711	622	595	778	889	826
桃 園 市 Taoyuan City	計 T.	86 580	6 449	7 124	6 451	6 381	6 891	7 574	7 698	6 352
	男 M.	41 416	3 330	3 672	3 317	3 357	3 526	3 746	3 791	3 038
	女 F.	45 164	3 119	3 452	3 134	3 024	3 365	3 828	3 907	3 314
臺 中 市 Taichung City	計 T.	40 341	3 018	3 550	3 235	3 120	3 191	3 607	3 637	3 032
	男 M.	18 851	1 568	1 843	1 671	1 581	1 586	1 794	1 784	1 392
	女 F.	21 490	1 450	1 707	1 564	1 539	1 605	1 813	1 853	1 640
臺 南 市 Tainan City	計 T.	10 186	746	945	921	765	810	859	892	744
	男 M.	4 401	395	463	473	392	411	400	389	315
	女 F.	5 785	351	482	448	373	399	459	503	429
高 雄 市 Kaohsiung City	計 T.	39 510	2 763	3 020	2 952	2 929	3 123	3 287	3 145	2 847
	男 M.	18 585	1 399	1 510	1 481	1 466	1 538	1 635	1 600	1 369
	女 F.	20 925	1 364	1 510	1 471	1 463	1 585	1 652	1 545	1 478
臺 灣 省 Taiwan Prov.	計 T.	353 051	19 006	21 698	20 848	21 815	25 627	28 392	27 515	22 850
	男 M.	174 617	9 786	11 197	10 772	11 280	13 169	14 576	14 167	11 877
	女 F.	178 434	9 220	10 501	10 076	10 535	12 458	13 816	13 348	10 973
宜 蘭 縣 Yilan C.	計 T.	19 089	1 449	1 527	1 449	1 443	1 498	1 585	1 472	1 222
	男 M.	9 298	743	754	744	737	750	796	742	588
	女 F.	9 791	706	773	705	706	748	789	730	634
新 竹 縣 Hsinchu C.	計 T.	23 060	1 630	1 810	1 723	1 675	2 008	1 966	1 860	1 459
	男 M.	11 313	826	953	873	857	1 037	1 046	916	745
	女 F.	11 747	804	857	850	818	971	920	944	714
苗 栗 縣 Miaoli C.	計 T.	12 144	710	907	928	901	1 000	1 037	926	838
	男 M.	5 917	390	471	473	448	507	540	463	426
	女 F.	6 227	320	436	455	453	493	497	463	412
彰 化 縣 Changhua C.	計 T.	6 900	579	666	572	529	605	581	604	544
	男 M.	3 029	276	334	288	263	307	263	269	234
	女 F.	3 871	303	332	284	266	298	318	335	310

Table 2-13. Indigenous People by Age

End of 2020 - 2024												Unit : Persons
40-44歲 Years	45-49歲 Years	50-54歲 Years	55-59歲 Years	60-64歲 Years	65-69歲 Years	70-74歲 Years	75-79歲 Years	80-84歲 Years	85-89歲 Years	90-94歲 Years	95-99歲 Years	100歲 以上 Years & Over
42 879	38 192	37 555	36 974	30 246	21 695	12 235	7 260	5 035	2 575	810	163	14
20 769	18 082	17 614	16 880	13 430	9 144	4 855	2 745	1 732	768	216	36	5
22 110	20 110	19 941	20 094	16 816	12 551	7 380	4 515	3 303	1 807	594	127	9
43 667	38 642	37 695	37 092	31 329	22 904	13 853	7 135	5 242	2 670	877	175	13
21 237	18 351	17 532	16 986	13 899	9 721	5 550	2 672	1 795	804	236	35	4
22 430	20 291	20 163	20 106	17 430	13 183	8 303	4 463	3 447	1 866	641	140	9
44 621	39 332	37 545	37 005	32 193	24 473	14 987	7 425	5 341	2 711	911	167	18
21 746	18 669	17 422	16 922	14 240	10 405	5 948	2 746	1 848	814	227	34	2
22 875	20 663	20 123	20 083	17 953	14 068	9 039	4 679	3 493	1 897	684	133	16
45 502	40 083	37 625	36 947	33 272	25 722	16 104	8 041	5 356	2 786	969	156	19
22 188	19 122	17 411	16 792	14 655	10 957	6 391	2 968	1 858	823	274	24	3
23 314	20 961	20 214	20 155	18 617	14 765	9 713	5 073	3 498	1 963	695	132	16
46 267	42 220	38 581	37 353	34 339	27 022	17 402	8 962	5 325	2 863	1 020	173	21
22 642	20 116	17 904	16 970	15 146	11 451	6 968	3 267	1 857	862	270	35	4
23 625	22 104	20 677	20 383	19 193	15 571	10 434	5 695	3 468	2 001	750	138	17
5 015	4 338	3 724	3 476	2 969	2 186	1 223	574	211	90	32	3	1
2 302	1 856	1 487	1 318	1 149	850	501	229	73	21	9	—	—
2 713	2 482	2 237	2 158	1 820	1 336	722	345	138	69	23	3	1
1 532	1 341	1 039	993	904	673	437	231	95	45	13	2	—
665	520	379	345	292	182	129	62	29	10	2	—	—
867	821	660	648	612	491	308	169	66	35	11	2	—
6 822	5 812	4 959	4 447	3 962	2 855	1 713	682	264	110	24	8	2
3 145	2 615	2 155	1 885	1 661	1 186	634	228	88	36	5	1	—
3 677	3 197	2 804	2 562	2 301	1 669	1 079	454	176	74	19	7	2
2 925	2 412	2 144	2 075	1 890	1 283	685	294	145	74	20	4	—
1 331	1 038	852	807	724	489	229	94	41	25	1	1	—
1 594	1 374	1 292	1 268	1 166	794	456	200	104	49	19	3	—
827	664	556	458	397	307	172	73	37	12	1	—	—
327	246	190	149	124	73	38	10	5	1	—	—	—
500	418	366	309	273	234	134	63	32	11	1	—	—
3 091	2 893	2 445	2 128	1 671	1 436	932	480	235	99	24	10	—
1 486	1 350	1 133	946	661	512	286	124	60	20	8	1	—
1 605	1 543	1 312	1 182	1 010	924	646	356	175	79	16	9	—
25 958	24 665	23 600	23 682	22 471	18 248	12 214	6 622	4 338	2 432	906	146	18
13 328	12 454	11 650	11 472	10 502	8 143	5 138	2 516	1 561	748	245	32	4
12 630	12 211	11 950	12 210	11 969	10 105	7 076	4 106	2 777	1 684	661	114	14
1 392	1 177	1 133	1 078	1 054	774	407	195	124	82	22	4	2
713	602	530	484	467	330	166	81	39	26	5	1	—
679	575	603	594	587	444	241	114	85	56	17	3	2
1 771	1 625	1 441	1 212	1 084	862	510	214	133	57	15	5	—
865	808	665	538	485	345	201	86	51	13	3	—	—
906	817	776	674	599	517	309	128	82	44	12	5	—
840	785	768	697	708	505	293	144	94	47	13	3	—
416	374	365	309	287	222	124	47	35	13	5	2	—
424	411	403	388	421	283	169	97	59	34	8	1	—
517	408	307	337	278	224	107	31	8	2	1	—	—
215	161	118	97	78	75	36	13	2	—	—	—	—
302	247	189	240	200	149	71	18	6	2	1	—	—

表2-13. 原住民人口年齡分配（續）

單位：人

中華民國109年底至113年底

年 底 別 及 性 別 End of Year & Sex			總 計 Grand Total	0 - 4歲 Years	5 - 9歲 Years	10-14歲 Years	15-19歲 Years	20-24歲 Years	25-29歲 Years	30-34歲 Years	35-39歲 Years
南投縣 Nantou C.	計	T.	29 943	1 796	2 152	2 031	2 102	2 277	2 555	2 481	2 072
	男	M.	14 907	896	1 141	1 052	1 077	1 198	1 290	1 300	1 076
	女	F.	15 036	900	1 011	979	1 025	1 079	1 265	1 181	996
雲林縣 Yunlin C.	計	T.	3 277	294	281	291	280	307	253	291	243
	男	M.	1 341	138	132	133	156	142	111	123	107
	女	F.	1 936	156	149	158	124	165	142	168	136
嘉義縣 Chiayi C.	計	T.	6 201	328	374	363	403	440	582	511	415
	男	M.	2 921	164	194	191	236	237	292	250	191
	女	F.	3 280	164	180	172	167	203	290	261	224
屏東縣 Pingtung C.	計	T.	62 254	3 047	3 525	3 454	3 621	4 295	4 710	4 848	4 174
	男	M.	30 617	1 605	1 859	1 782	1 871	2 222	2 434	2 505	2 178
	女	F.	31 637	1 442	1 666	1 672	1 750	2 073	2 276	2 343	1 996
臺東縣 Taitung C.	計	T.	78 910	3 563	3 839	3 870	4 232	5 259	5 910	5 743	4 766
	男	M.	40 132	1 844	1 982	1 999	2 243	2 688	3 094	3 062	2 596
	女	F.	38 778	1 719	1 857	1 871	1 989	2 571	2 816	2 681	2 170
花蓮縣 Hualien C.	計	T.	94 134	4 533	5 194	4 859	5 389	6 687	7 699	7 308	5 850
	男	M.	47 204	2 348	2 666	2 598	2 767	3 467	3 965	3 802	3 144
	女	F.	46 930	2 185	2 528	2 261	2 622	3 220	3 734	3 506	2 706
澎湖縣 Penghu C.	計	T.	766	65	50	46	42	63	101	99	72
	男	M.	372	38	27	23	23	29	53	56	35
	女	F.	394	27	23	23	19	34	48	43	37
基隆市 Keelung City	計	T.	10 000	544	733	654	670	729	874	848	721
	男	M.	4 835	290	377	327	338	367	428	447	365
	女	F.	5 165	254	356	327	332	362	446	401	356
新竹市 Hsinchu City	計	T.	5 019	372	506	482	433	360	408	395	381
	男	M.	2 179	183	249	230	218	177	200	179	157
	女	F.	2 840	189	257	252	215	183	208	216	224
嘉義市 Chiayi City	計	T.	1 354	96	134	126	95	99	131	129	93
	男	M.	552	45	58	59	46	41	64	53	35
	女	F.	802	51	76	67	49	58	67	76	58
福 建 省 Fuchien Prov.	計	T.	1 686	102	87	58	91	188	225	241	152
	男	M.	858	42	39	33	40	98	119	127	92
	女	F.	828	60	48	25	51	90	106	114	60
金門縣 Kinmen C.	計	T.	1 371	76	66	47	78	166	180	187	125
	男	M.	681	35	32	26	32	84	93	95	73
	女	F.	690	41	34	21	46	82	87	92	52
連江縣 Lienchiang C.	計	T.	315	26	21	11	13	22	45	54	27
	男	M.	177	7	7	7	8	14	26	32	19
	女	F.	138	19	14	4	5	8	19	22	8

資料來源：本部戶政司。

Table 2-13. Indigenous People by Age (Cont.)

End of 2020 - 2024												Unit : Persons
40-44歲 Years	45-49歲 Years	50-54歲 Years	55-59歲 Years	60-64歲 Years	65-69歲 Years	70-74歲 Years	75-79歲 Years	80-84歲 Years	85-89歲 Years	90-94歲 Years	95-99歲 Years	100歲 以上 Years & Over
2 157	2 035	1 803	1 804	1 724	1 405	811	375	213	111	37	1	1
1 125	1 017	874	877	778	622	331	140	67	33	12	—	1
1 032	1 018	929	927	946	783	480	235	146	78	25	1	—
226	221	178	165	118	80	27	14	7	—	1	—	—
73	80	50	43	30	14	7	—	2	—	—	—	—
153	141	128	122	88	66	20	14	5	—	1	—	—
438	416	384	420	396	323	191	103	66	33	13	2	—
198	186	166	174	169	128	72	37	23	11	2	—	—
240	230	218	246	227	195	119	66	43	22	11	2	—
4 855	4 502	4 262	4 513	4 218	3 411	2 265	1 108	776	468	174	24	4
2 464	2 232	2 114	2 079	1 930	1 499	956	410	281	141	50	5	—
2 391	2 270	2 148	2 434	2 288	1 912	1 309	698	495	327	124	19	4
5 774	5 737	5 693	6 005	5 729	4 682	3 501	2 113	1 359	787	296	46	6
3 134	3 083	3 017	3 128	2 874	2 193	1 490	832	522	250	84	14	3
2 640	2 654	2 676	2 877	2 855	2 489	2 011	1 281	837	537	212	32	3
6 635	6 607	6 668	6 518	6 293	5 343	3 705	2 158	1 480	812	330	61	5
3 508	3 428	3 340	3 374	3 067	2 478	1 595	807	505	251	84	10	—
3 127	3 179	3 328	3 144	3 226	2 865	2 110	1 351	975	561	246	51	5
55	38	37	32	31	18	11	5	—	1	—	—	—
33	10	15	15	11	2	2	—	—	—	—	—	—
22	28	22	17	20	16	9	5	—	1	—	—	—
787	684	599	595	619	455	284	117	57	28	2	—	—
380	327	257	257	266	182	135	54	30	8	—	—	—
407	357	342	338	353	273	149	63	27	20	2	—	—
406	345	245	245	171	127	81	39	18	3	2	—	—
163	120	103	78	49	41	19	8	3	2	—	—	—
243	225	142	167	122	86	62	31	15	1	2	—	—
105	85	82	61	48	39	21	6	3	1	—	—	—
41	26	36	19	11	12	4	1	1	—	—	—	—
64	59	46	42	37	27	17	5	2	1	—	—	—
97	95	114	94	75	34	26	6	—	1	—	—	—
58	37	58	48	33	16	13	4	—	1	—	—	—
39	58	56	46	42	18	13	2	—	—	—	—	—
73	74	96	78	62	31	25	6	—	1	—	—	—
41	27	45	38	28	15	12	4	—	1	—	—	—
32	47	51	40	34	16	13	2	—	—	—	—	—
24	21	18	16	13	3	1	—	—	—	—	—	—
17	10	13	10	5	1	1	—	—	—	—	—	—
7	11	5	6	8	2	—	—	—	—	—	—	—

Source : Dept. of Household and Registration Affairs, MOI.

表2-14. 戶籍遷出遷入登記

單位：人

中華民國 99年至113年

年 別 及 區 域 別 Year & Locality	戶 籍 遷 出 入					
	合 計 Total					
	遷入人口 Immigrants/In-migrants			遷出人口 Emigrants/Out-migrants		
	計 Total	男 Male	女 Female	計 Total	男 Male	女 Female
99年 2010	1 213 899	542 584	671 315	1 192 662	542 154	650 508
100年 2011	1 128 449	503 564	624 885	1 109 372	501 248	608 124
101年 2012	1 118 006	504 612	613 394	1 102 326	502 197	600 129
102年 2013	1 079 702	487 877	591 825	1 065 212	485 137	580 075
103年 2014	1 073 783	487 087	586 696	1 060 001	483 874	576 127
104年 2015	1 004 108	453 242	550 866	995 527	451 627	543 900
105年 2016	964 536	436 644	527 892	952 829	434 410	518 419
106年 2017	948 049	431 110	516 939	939 240	429 722	509 518
107年 2018	984 815	448 628	536 187	975 927	447 240	528 687
108年 2019	972 043	443 200	528 843	959 325	439 444	519 881
109年 2020	946 251	433 868	512 383	980 229	449 525	530 704
110年 2021	920 703	423 227	497 476	1 076 713	490 932	585 781
111年 2022	1 086 712	497 466	589 246	1 129 142	529 203	599 939
112年 2023	1 126 548	518 600	607 948	900 949	415 842	485 107
113年 2024	1 047 924	483 888	564 036	1 000 895	464 337	536 558
新 北 市 New Taipei City	187 192	86 371	100 821	167 408	77 171	90 237
臺 北 市 Taipei City	123 676	56 071	67 605	142 081	66 689	75 392
桃 園 市 Taoyuan City	115 266	53 736	61 530	95 040	44 177	50 863
臺 中 市 Taichung City	151 561	69 079	82 482	132 412	60 623	71 789
臺 南 市 Tainan City	79 472	36 966	42 506	72 429	33 356	39 073
高 雄 市 Kaohsiung City	123 514	56 729	66 785	120 185	55 906	64 279
臺 灣 省 Taiwan Prov.	259 018	120 456	138 562	262 656	121 764	140 892
宜蘭縣 Yilan C.	22 071	10 251	11 820	20 732	9 719	11 013
新竹縣 Hsinchu C.	27 237	13 347	13 890	21 157	9 925	11 232
苗栗縣 Miaoli C.	18 993	8 962	10 031	17 382	7 918	9 464
彰化縣 Changhua C.	33 425	15 161	18 264	43 950	19 918	24 032
南投縣 Nantou C.	14 364	6 658	7 706	16 161	7 527	8 634
雲林縣 Yunlin C.	22 556	9 876	12 680	22 382	10 312	12 070
嘉義縣 Chiayi C.	14 958	6 851	8 107	16 517	7 429	9 088
屏東縣 Pingtung C.	27 790	12 954	14 836	28 692	13 395	15 297
臺東縣 Taitung C.	7 254	3 546	3 708	7 611	3 701	3 910
花蓮縣 Hualien C.	14 013	6 401	7 612	14 190	6 518	7 672
澎湖縣 Penghu C.	5 636	3 094	2 542	5 214	2 938	2 276
基隆市 Keelung City	18 182	8 325	9 857	16 720	7 719	9 001
新竹市 Hsinchu City	21 457	10 164	11 293	20 748	9 661	11 087
嘉義市 Chiayi City	11 082	4 866	6 216	11 200	5 084	6 116
福 建 省 Fuchien Prov.	8 225	4 480	3 745	8 684	4 651	4 033
金門縣 Kinmen C.	7 157	3 786	3 371	7 493	3 913	3 580
連江縣 Lienchiang C.	1 068	694	374	1 191	738	453

Table 2-14. Migration Registration

2010 - 2024

Unit : Persons

International/Internal Migration							
國際戶籍遷移 International Migration				國內戶籍遷徙(含其他) Internal Migration(Others Included)			
移入人口 Immigrants		移出人口 Emigrants		遷入人口 In-migrants		遷出人口 Out-migrants	
男 Male	女 Female	男 Male	女 Female	男 Male	女 Female	男 Male	女 Female
25 971	51 103	25 226	29 987	516 613	620 212	516 928	620 521
26 361	44 837	23 795	27 728	477 203	580 048	477 453	580 396
25 435	41 158	22 745	27 505	479 177	572 236	479 452	572 624
23 769	38 240	20 985	26 239	464 108	553 585	464 152	553 836
22 694	35 236	19 627	24 543	464 393	551 460	464 247	551 584
22 061	32 873	20 306	25 641	431 181	517 993	431 321	518 259
22 377	34 511	20 024	24 783	414 267	493 381	414 386	493 636
21 010	31 478	19 471	23 799	410 100	485 461	410 251	485 719
21 736	32 058	20 211	24 274	426 892	504 129	427 029	504 413
23 077	32 411	19 166	23 198	420 123	496 432	420 278	496 683
11 719	16 609	27 284	34 689	422 149	495 774	422 241	496 015
10 967	16 706	78 557	104 812	412 260	480 770	412 375	480 969
80 589	104 544	112 199	115 074	416 877	484 702	417 004	484 865
114 300	136 044	11 360	13 004	404 300	471 904	404 482	472 103
31 077	41 074	11 239	13 299	452 811	522 962	453 098	523 259
7 042	9 127	2 419	2 960	79 329	91 694	74 752	87 277
8 136	10 089	2 809	3 534	47 935	57 516	63 880	71 858
3 021	3 950	1 076	1 258	50 715	57 580	43 101	49 605
3 151	4 175	1 224	1 323	65 928	78 307	59 399	70 466
1 543	2 079	587	682	35 423	40 427	32 769	38 391
2 914	4 102	1 114	1 303	53 815	62 683	54 792	62 976
5 093	7 389	1 978	2 215	115 363	131 173	119 786	138 677
319	472	137	138	9 932	11 348	9 582	10 875
554	812	205	235	12 793	13 078	9 720	10 997
414	583	180	178	8 548	9 448	7 738	9 286
723	1 037	274	326	14 438	17 227	19 644	23 706
309	466	123	128	6 349	7 240	7 404	8 506
367	585	129	135	9 509	12 095	10 183	11 935
246	429	89	112	6 605	7 678	7 340	8 976
528	791	205	248	12 426	14 045	13 190	15 049
135	166	47	47	3 411	3 542	3 654	3 863
249	344	106	131	6 152	7 268	6 412	7 541
41	52	22	27	3 053	2 490	2 916	2 249
403	606	156	171	7 922	9 251	7 563	8 830
543	694	211	219	9 621	10 599	9 450	10 868
262	352	94	120	4 604	5 864	4 990	5 996
177	163	32	24	4 303	3 582	4 619	4 009
148	147	23	22	3 638	3 224	3 890	3 558
29	16	9	2	665	358	729	451

表2-14. 戶籍遷出遷入登記(續)

Table 2-14. Migration Registration (Cont.)

中華民國 99年至113年
2010 - 2024

單位：人

Unit：Persons

年 別 及 區 域 別 Year & Locality	鄉鎮市區內住址變更 Address Changed					
	入 In			出 Out		
	計 Total	男 Male	女 Female	計 Total	男 Male	女 Female
99年 2010	619 823	291 450	328 373	619 823	291 450	328 373
100年 2011	579 747	271 178	308 569	579 747	271 178	308 569
101年 2012	574 466	269 662	304 804	574 466	269 662	304 804
102年 2013	549 436	257 795	291 641	549 436	257 795	291 641
103年 2014	599 840	282 578	317 262	599 840	282 578	317 262
104年 2015	653 958	310 303	343 655	653 958	310 303	343 655
105年 2016	629 050	298 435	330 615	629 050	298 435	330 615
106年 2017	615 260	292 857	322 403	615 260	292 857	322 403
107年 2018	636 306	300 848	335 458	636 306	300 848	335 458
108年 2019	638 353	301 422	336 931	638 353	301 422	336 931
109年 2020	644 038	305 939	338 099	644 038	305 939	338 099
110年 2021	615 057	292 366	322 691	615 057	292 366	322 691
111年 2022	602 923	286 576	316 347	602 923	286 576	316 347
112年 2023	588 632	279 450	309 182	588 632	279 450	309 182
113年 2024	707 758	340 146	367 612	707 758	340 146	367 612
新 北 市 New Taipei City	134 687	64 210	70 477	134 687	64 210	70 477
臺 北 市 Taipei City	67 788	32 033	35 755	67 788	32 033	35 755
桃 園 市 Taoyuan City	86 707	40 873	45 834	86 707	40 873	45 834
臺 中 市 Taichung City	94 339	45 076	49 263	94 339	45 076	49 263
臺 南 市 Tainan City	45 506	21 907	23 599	45 506	21 907	23 599
高 雄 市 Kaohsiung City	70 828	33 737	37 091	70 828	33 737	37 091
臺 灣 省 Taiwan Prov.	203 817	100 204	103 613	203 817	100 204	103 613
宜蘭縣 Yilan C.	14 023	6 870	7 153	14 023	6 870	7 153
新竹縣 Hsinchu C.	18 771	9 150	9 621	18 771	9 150	9 621
苗栗縣 Miaoli C.	16 020	7 822	8 198	16 020	7 822	8 198
彰化縣 Changhua C.	37 773	19 122	18 651	37 773	19 122	18 651
南投縣 Nantou C.	15 023	7 366	7 657	15 023	7 366	7 657
雲林縣 Yunlin C.	19 457	9 692	9 765	19 457	9 692	9 765
嘉義縣 Chiayi C.	9 588	4 850	4 738	9 588	4 850	4 738
屏東縣 Pingtung C.	20 315	9 938	10 377	20 315	9 938	10 377
臺東縣 Taitung C.	7 382	3 511	3 871	7 382	3 511	3 871
花蓮縣 Hualien C.	10 001	4 767	5 234	10 001	4 767	5 234
澎湖縣 Penghu C.	3 304	1 733	1 571	3 304	1 733	1 571
基隆市 Keelung City	10 347	5 004	5 343	10 347	5 004	5 343
新竹市 Hsinchu City	13 630	6 617	7 013	13 630	6 617	7 013
嘉義市 Chiayi City	8 183	3 762	4 421	8 183	3 762	4 421
福 建 省 Fuchien Prov.	4 086	2 106	1 980	4 086	2 106	1 980
金門縣 Kinmen C.	3 634	1 874	1 760	3 634	1 874	1 760
連江縣 Lienchiang C.	452	232	220	452	232	220

資料來源：本部戶政司。

Source：Dept. of Household and Registration Affairs, MOI.

參、民政

Ⅲ. CIVIL AFFAIRS

表3-1. 辦理調解業務概況

單位：人；件

中華民國 99年至113年

年 別 及 區 域 別 Year & Locality	年 底 現 有 調 解 委 員 人 數 No. of Mediators	結 案 件 數 總 計 Grand Total			合 計	
		合 計 Total	成 立 Settled	不 成 立 Unsettled	Total	
					成 立 Settled	不 成 立 Unsettled
99年 2010	3 956	132 687	103 222	29 465	34 744	15 640
100年 2011	4 028	137 984	107 414	30 570	35 717	14 849
101年 2012	4 035	139 622	108 884	30 738	35 118	15 087
102年 2013	4 027	138 785	108 060	30 725	35 657	14 714
103年 2014	4 028	140 235	108 199	32 036	34 379	14 387
104年 2015	4 014	138 159	107 251	30 908	33 795	13 679
105年 2016	4 007	138 930	110 749	28 181	35 933	12 876
106年 2017	4 003	141 512	112 711	28 801	36 159	13 420
107年 2018	4 008	140 540	112 774	27 766	35 238	12 630
108年 2019	4 080	144 909	117 043	27 866	35 809	12 295
109年 2020	4 068	150 106	121 805	28 301	37 455	12 590
110年 2021	4 050	124 881	101 504	23 377	31 573	10 555
111年 2022	4 022	133 300	109 330	23 970	33 243	11 160
112年 2023	4 054	144 662	119 277	25 385	35 913	11 402
113年 2024	4 058	141 625	117 830	23 795	36 354	11 299
新 北 市 New Taipei City	407	20 803	17 069	3 734	4 646	1 316
臺 北 市 Taipei City	176	6 591	5 114	1 477	2 107	726
桃 園 市 Taoyuan City	195	12 264	10 348	1 916	1 983	751
臺 中 市 Taichung City	340	23 089	22 189	900	3 694	211
臺 南 市 Tainan City	421	12 492	10 980	1 512	2 163	540
高 雄 市 Kaohsiung City	383	16 039	12 017	4 022	7 078	2 590
臺 灣 省 Taiwan Prov.	2 041	50 150	39 977	10 173	14 653	5 150
宜蘭縣 Yilan C.	128	1 751	1 490	261	328	89
新竹縣 Hsinchu C.	132	2 423	1 860	563	832	350
苗栗縣 Miaoli C.	162	2 121	1 466	655	1 086	496
彰化縣 Changhua C.	314	11 588	10 432	1 156	1 710	342
南投縣 Nantou C.	146	3 139	2 527	612	431	277
雲林縣 Yunlin C.	203	9 079	7 449	1 630	4 945	1 056
嘉義縣 Chiayi C.	160	3 888	2 991	897	612	307
屏東縣 Pingtung C.	316	6 798	4 841	1 957	2 856	1 138
臺東縣 Taitung C.	144	915	696	219	151	114
花蓮縣 Hualien C.	125	2 494	1 773	721	806	560
澎湖縣 Penghu C.	55	314	129	185	42	74
基隆市 Keelung City	74	815	669	146	219	17
新竹市 Hsinchu City	44	1 935	1 405	530	302	191
嘉義市 Chiayi City	38	2 890	2 249	641	333	139
福 建 省 Fuchien Prov.	95	197	136	61	30	15
金門縣 Kinmen C.	65	184	131	53	28	12
連江縣 Lienchiang C.	30	13	5	8	2	3

Table 3-1. Cases of Mediation

2010 - 2024

民事案件 Civil Cases									
債權、債務 Credit, Debt		營建工程 Construction		物權（房地產） Power of Property (Real Estate)		親屬（婚姻） Relative (Marriage)		繼承 Inherit	
成立 Settled	不成立 Unsettled	成立 Settled	不成立 Unsettled	成立 Settled	不成立 Unsettled	成立 Settled	不成立 Unsettled	成立 Settled	不成立 Unsettled
22 963	7 973	473	350	3 681	2 870	406	692	118	184
21 748	7 328	555	344	4 229	2 876	400	639	171	246
21 567	7 222	462	389	4 116	3 192	396	564	135	222
21 651	7 073	447	342	3 694	3 151	394	532	131	240
21 741	7 635	513	372	3 207	2 646	319	441	117	239
20 456	6 656	377	348	3 215	2 672	287	399	105	217
21 771	6 575	449	330	3 486	2 334	239	294	93	185
23 210	7 299	406	339	3 338	2 375	232	305	86	186
23 369	7 259	419	283	3 193	1 973	230	276	88	151
24 498	6 962	315	278	2 877	2 061	168	226	83	157
26 250	7 451	345	277	2 788	2 037	150	172	73	163
21 959	6 259	321	270	2 336	1 544	114	158	58	138
23 733	6 629	283	282	2 029	1 765	87	126	77	142
26 135	6 999	273	253	1 732	1 458	85	115	72	130
25 101	6 884	507	260	1 747	1 338	70	121	66	89
3 439	787	248	64	100	167	5	9	1	9
1 529	409	10	9	118	113	3	5	7	10
1 242	512	15	13	89	82	3	6	5	7
3 360	151	35	11	140	26	8	3	4	1
1 065	282	70	24	266	119	6	18	3	8
6 584	2 204	33	39	99	161	14	19	18	13
7 865	2 533	96	100	928	663	31	61	28	41
193	35	7	7	8	11	3	2	2	—
705	298	6	9	22	23	—	3	2	3
1 026	392	—	1	15	50	1	2	1	4
1 094	159	3	3	251	49	—	3	3	3
287	106	1	7	66	96	4	8	—	2
2 071	499	6	10	222	126	1	4	3	10
361	135	3	7	71	57	2	10	10	10
1 077	352	15	25	108	113	13	11	4	2
94	43	3	2	19	33	—	—	—	2
550	361	22	12	91	75	2	11	2	2
25	39	1	—	6	12	1	1	—	2
92	12	3	1	34	—	—	—	—	—
17	12	9	6	10	13	—	2	—	—
273	90	17	10	5	5	4	4	1	1
17	6	—	—	7	7	—	—	—	—
17	6	—	—	6	6	—	—	—	—
—	—	—	—	1	1	—	—	—	—

表3-1. 辦理調解業務概況（續）

單位：人；件

中華民國 99年至113年

年 別 及 區 域 別 Year & Locality	民 事 Civil Cases				合 計 Total		傷 害 及 毀 棄 損 壞 Assult & Defacing	
	商 事 (公 害) Commercial Business (Public Damage)		其 他 Others					
	成 立 Settled	不 成 立 Unsettled	成 立 Settled	不 成 立 Unsettled	成 立 Settled	不 成 立 Unsettled	成 立 Settled	不 成 立 Unsettled
99年 2010	859	609	6 244	2 962	68 478	13 825	62 884	11 285
100年 2011	921	606	7 693	2 810	71 697	15 721	64 763	12 869
101年 2012	693	460	7 749	3 038	73 766	15 651	66 796	12 808
102年 2013	679	427	8 661	2 949	72 403	16 011	65 950	13 180
103年 2014	606	405	7 876	2 649	73 820	17 649	67 021	14 698
104年 2015	528	350	8 827	3 037	73 456	17 229	67 172	14 591
105年 2016	543	285	9 352	2 873	74 816	15 305	69 204	12 779
106年 2017	597	318	8 290	2 598	76 552	15 381	71 188	12 912
107年 2018	580	342	7 359	2 346	77 536	15 136	72 765	12 889
108年 2019	441	256	7 427	2 355	81 234	15 571	75 566	13 075
109年 2020	487	285	7 362	2 205	84 350	15 711	78 427	13 636
110年 2021	323	198	6 462	1 988	69 931	12 822	65 114	10 968
111年 2022	315	179	6 719	2 037	76 087	12 810	70 022	10 753
112年 2023	283	170	7 333	2 277	83 364	13 983	77 490	12 044
113年 2024	282	172	8 581	2 435	81 476	12 496	75 168	10 787
新 北 市 New Taipei City	38	21	815	259	12 423	2 418	11 229	2 174
臺 北 市 Taipei City	19	12	421	168	3 007	751	2 328	564
桃 園 市 Taoyuan City	12	5	617	126	8 365	1 165	7 996	1 088
臺 中 市 Taichung City	25	2	122	17	18 495	689	18 298	678
臺 南 市 Tainan City	31	17	722	72	8 817	972	8 358	842
高 雄 市 Kaohsiung City	22	8	308	146	4 939	1 432	4 433	1 230
臺 灣 省 Taiwan Prov.	135	106	5 570	1 646	25 324	5 023	22 439	4 175
宜蘭縣 Yilan C.	14	3	101	31	1 162	172	1 077	142
新竹縣 Hsinchu C.	3	1	94	13	1 028	213	974	196
苗栗縣 Miaoli C.	1	—	42	47	380	159	333	131
彰化縣 Changhua C.	5	2	354	123	8 722	814	7 566	702
南投縣 Nantou C.	8	6	65	52	2 096	335	1 990	309
雲林縣 Yunlin C.	6	7	2 636	400	2 504	574	2 318	489
嘉義縣 Chiayi C.	7	11	158	77	2 379	590	2 235	471
屏東縣 Pingtung C.	12	15	1 627	620	1 985	819	1 482	571
臺東縣 Taitung C.	5	4	30	30	545	105	493	96
花蓮縣 Hualien C.	46	40	93	59	967	161	834	124
澎湖縣 Penghu C.	—	—	9	20	87	111	78	107
基隆市 Keelung City	7	—	83	4	450	129	203	67
新竹市 Hsinchu City	12	8	254	150	1 103	339	1 050	318
嘉義市 Chiayi City	9	9	24	20	1 916	502	1 806	452
福 建 省 Fuchien Prov.	—	1	6	1	106	46	87	36
金門縣 Kinmen C.	—	—	5	—	103	41	86	35
連江縣 Lienchiang C.	—	1	1	1	3	5	1	1

資料來源：直轄市、縣(市)政府。

Table 3-1. Cases of Mediation (Cont.)

2010 - 2024

Unit : Person, Cases

刑		事		Criminal		Cases			
詐欺侵佔及竊盜 Fraud, Conversion & Stealing		妨害婚姻及家庭 Offense against Family		妨害風化 Obscenity		妨害自由名譽信用及秘密 Offense against Freedom Fame, Trust & Secrecy		其 他 Others	
成 立 Settled	不 成 立 Unsettled	成 立 Settled	不 成 立 Unsettled	成 立 Settled	不 成 立 Unsettled	成 立 Settled	不 成 立 Unsettled	成 立 Settled	不 成 立 Unsettled
980	686	134	121	106	40	570	346	3 804	1 347
1 312	849	160	131	186	50	603	397	4 673	1 425
1 404	865	114	148	116	38	619	397	4 717	1 395
1 247	727	127	108	119	42	726	443	4 234	1 511
1 545	928	114	101	111	55	727	447	4 302	1 420
1 273	900	162	118	112	44	665	466	4 072	1 110
1 282	825	84	86	115	22	708	435	3 423	1 158
1 386	740	92	94	105	54	944	440	2 837	1 141
1 410	731	104	75	115	46	930	461	2 212	934
1 624	777	106	65	143	43	964	555	2 831	1 056
1 535	667	48	36	126	28	991	464	3 223	880
1 542	685	30	20	131	24	1 020	489	2 094	636
1 754	770	13	4	98	26	1 043	483	3 157	774
1 752	579	37	8	91	24	957	359	3 037	969
2 096	599	10	1	136	20	933	386	3 133	703
290	60	1	—	24	5	184	69	695	110
265	70	—	—	18	1	140	52	256	64
222	28	1	—	5	—	67	16	74	33
75	1	1	—	10	1	57	5	54	4
222	74	4	1	11	—	61	22	161	33
274	102	—	—	29	4	115	65	88	31
740	261	3	—	39	9	304	151	1 799	427
41	12	1	—	2	—	14	7	27	11
39	9	—	—	—	—	10	3	5	5
28	16	—	—	2	—	9	4	8	8
86	27	1	—	7	—	36	21	1 026	64
66	15	1	—	—	—	18	4	21	7
122	43	—	—	4	1	24	12	36	29
55	37	—	—	1	2	26	27	62	53
78	34	—	—	2	2	55	30	368	182
32	4	—	—	—	—	11	2	9	3
60	16	—	—	7	1	30	5	36	15
—	—	—	—	—	—	3	3	6	1
62	24	—	—	2	—	32	8	151	30
35	10	—	—	3	2	11	5	4	4
36	14	—	—	9	1	25	20	40	15
8	3	—	—	—	—	5	6	6	1
7	1	—	—	—	—	4	4	6	1
1	2	—	—	—	—	1	2	—	—

Source : County and City Government.

肆、役政

IV. CONSCRIPTION

表4-1. 妨害兵役案件按原因及結果分

單位：人

中華民國 99年至113年

年 別 移 送 人 數 及 當 年 結 果 別 Year & Result	總 計 Grand Total	常備役男或替代役男妨害徵集					
		合計 Total	徵兵及齡男子 隱匿不報或為 不實之申報者 No/Untrue Report of Males into the Military Service Age	兵籍調查 無故不依規定 辦理者 Not Follow the Regulations of Military Register Investigation	徵兵檢查無故不到 或毀傷身體或位者 他方法變更體位者 No Draftee Inspection Without Reason / Harm the Body etc. to change physical status purposely(1)	居住處所遷移 無故不能接受 徵兵處理者 Not Notifying the Changed Address	未經核准出境或 核准出境後逾期 未歸，經催告仍 未接受徵兵處理者 Not Allowed Exit/ Overdue Entry No Conscription Disposition
99年 2010	197	184	—	5	25	34	60
100年 2011	178	162	—	10	28	30	48
101年 2012	124	124	1	1	21	21	23
102年 2013	113	113	1	4	21	19	20
103年 2014	109	109	—	3	37	15	15
104年 2015	188	188	—	6	39	14	74
105年 2016	319	319	1	5	45	20	197
106年 2017	428	428	—	5	96	31	255
107年 2018	529	529	—	28	44	38	345
108年 2019	404	404	10	5	38	15	265
109年 2020	397	397	—	25	55	13	232
110年 2021	309	309	3	21	34	3	182
111年 2022	349	349	—	10	73	12	181
112年 2023	553	553	1	3	76	22	274
113年 2024	383	383	—	6	72	16	141
年底偵查中人數 Investigating	1 202	1 202	—	9	55	30	779
本年起訴處分人數 Not to Indict	61	61	—	1	10	3	22
本年起訴人數 Indicted	147	147	—	1	13	2	85
年底尚未宣判人數 Not to Judge Yet	976	976	—	56	99	18	523
本年審判結果確定人數 Judged Result	102	102	—	2	17	4	33
無罪 Innocent	1	1	—	—	—	—	1
免訴 Exempted Indictment	1	1	—	—	—	—	—
不受理 Dismiss	—	—	—	—	—	—	—
免刑 Exempted Punishment	—	—	—	—	—	—	—
拘役 Fine/Detained to Serve	1	1	—	—	—	—	—
罰金 Fine	—	—	—	—	—	—	—
有期徒刑 Term Imprisonment	99	99	—	2	17	4	32
六個月以下 6 Months & below	98	98	—	2	17	4	31
一年以下 1 Year & below	1	1	—	—	—	—	1
二年以下 2 Years & below	—	—	—	—	—	—	—
超過二年 Over 2 Years	—	—	—	—	—	—	—

資料來源：本部役政司。

說明：歷年資料係為「當年移送人數」；「年底偵查中人數」、「本年起訴處分人數」及「本年起訴人數」包含歷年移送人數；「年底尚未宣判人數」及「本年審判結果確定人數」包含歷年起訴者。

Table 4-1. Obstruction of Military Service by Causes of Draft, Mustering and Military Service Administration Personnel

2010 - 2024

Unit : Persons

Obstruction of Military Service by Causes of Draft (2)					役政人員 妨害兵役	後備軍人 妨害召集	其 他
未經核准出境， 或逾期仍 能出境者 Not Allowed Exit /Overdue Entry Not Drafted	捏造原由， 逃避徵集 者 Fake Exemption Deferment of Military Service	無故拒收者 Reject Draft Order without Reasons	應受徵集無故 逾入營期限 5日者 Overdue Coming without Reasons	其 他 Others	Obstruction of Military Service Admin. Personnel	Mustering Obstruction of Reservists	Others
10	—	—	41	9	—	—	13
9	—	—	35	2	—	—	16
9	4	—	40	4	—	—	—
6	—	2	40	—	—	—	—
7	—	3	29	—	—	—	—
7	—	—	46	2	—	—	—
8	—	—	41	2	—	—	—
7	—	—	34	—	—	—	—
17	—	3	53	1	—	—	—
23	—	1	45	2	—	—	—
25	—	—	45	2	—	—	—
31	—	—	34	1	—	—	—
35	—	2	36	—	—	—	—
83	—	3	91	—	—	—	—
61	—	2	83	2	—	—	—
235	—	3	90	1	—	—	—
7	—	—	18	—	—	—	—
24	—	—	21	1	—	—	—
176	—	4	99	1	—	—	—
16	—	1	28	1	—	—	—
—	—	—	—	—	—	—	—
—	—	—	1	—	—	—	—
—	—	—	—	—	—	—	—
—	—	—	—	—	—	—	—
—	—	—	—	1	—	—	—
—	—	—	—	—	—	—	—
16	—	1	27	—	—	—	—
16	—	1	27	—	—	—	—
—	—	—	—	—	—	—	—
—	—	—	—	—	—	—	—
—	—	—	—	—	—	—	—

Source : Dept. of Conscription Administration, MOI.

Note : The yearly figures indicate Transferees;The number of "Investigating", "Not to Indict" and "Indicted" persons include transferees of previous years;The number of "Not to Judge Yet" and "Judged Result" persons include indicted ones of previous years.

表4-2. 一般替代役各梯次分發需用機關人數

單位：人

中華民國 99年至113年

年及梯次別 Year & Sequence	總 計 Grand Total	司法院 Judicial Yuan	內政部暨所屬 Ministry of the Interior						法務部暨所屬 Ministry of Justice				
			地政司 Dept. of Land	役政司 D.C.A.	警政署 N.P.A.	消防署 N.F.A.	國土 管理署 N.I.M.A.	其 他 Others	法務部 M.O.J.	行 政 執行署 T.P.K.	調查局 M.J.I.B.	高檢署 T.P.H.	廉政署 A.A.C.
99年 2010	18 157	399	57	2 403	2 285	1 357	189	2 389	1 080	610	61	289	—
第79梯次 79th	741	13	—	70	103	38	10	141	40	27	—	20	—
第80梯次 80th	1 017	15	20	196	42	70	11	148	—	50	—	—	—
第81梯次 81st	1 318	20	—	101	144	107	20	265	122	58	—	49	—
第82梯次 82nd	1 068	18	—	168	206	67	21	148	82	—	—	33	—
第83梯次 83rd	876	20	—	116	126	79	3	119	93	50	—	—	—
第84梯次 84th	1 912	30	—	297	486	80	—	246	80	70	61	43	—
第85梯次 85th	2 130	60	37	208	207	184	44	285	114	91	—	24	—
第86梯次 86th	1 909	45	—	113	—	120	—	239	82	68	—	61	—
第87梯次 87th	1 975	46	—	414	331	130	—	193	80	—	—	—	—
第88梯次 88th	1 776	47	—	223	93	153	—	235	130	68	—	—	—
第89梯次 89th	1 970	55	—	185	487	180	37	250	132	68	—	—	—
第90梯次 90th	1 465	30	—	312	60	149	43	120	125	60	—	59	—
100年 2011	18 104	370	58	2 581	2 124	1 260	138	2 242	945	625	147	235	20
第91梯次 91st	1 094	14	—	105	98	75	15	174	76	53	—	33	—
第92梯次 92nd	1 087	14	—	213	150	79	13	100	48	48	—	21	—
第93梯次 93rd	1 106	20	—	142	114	60	—	105	75	—	71	—	—
第94梯次 94th	900	20	29	121	—	70	20	186	77	69	—	30	—
第95梯次 95th	917	20	—	117	65	75	—	171	78	47	—	30	—
第96梯次 96th	1 827	40	—	246	262	80	31	294	62	—	—	39	—
第98梯次 98th	2 212	40	—	281	298	140	25	249	94	75	—	—	—
第99梯次 99th	1 953	45	—	279	187	140	—	172	94	—	—	—	—
第100梯次 100th	1 904	45	29	228	103	140	—	321	73	69	—	—	—
第101梯次 101st	2 045	52	—	278	474	179	—	232	96	137	—	—	—
第102梯次 102nd	1 726	35	—	298	373	157	—	168	87	67	—	—	—
第103梯次 103rd	1 333	25	—	273	—	65	34	70	85	60	76	82	20

Table 4-2. No. of Alternative Services Draftees by Requiring Governments

2010 - 2024												Unit:Persons
交通部	外交部	教育部	經濟部	衛生 福利部	環境部	921 重建會	退輔會	文化部	原民會	農業部	勞動部	其 他
M.O.T.C	M.O.F.A.	M.O.E.	M.O.E.A.	M.O.H.W.	M.O.ENV.	921 ERC	V.A.C.	M.O.C.	A.P.C.	M.O.A.	M.O.L.	Others
551	143	3 243	476	427	451	—	570	284	52	220	60	561
—	—	119	30	20	18	—	20	34	—	31	—	7
40	—	161	67	28	33	—	21	50	45	9	—	11
—	—	230	6	36	37	—	41	—	—	—	—	82
39	—	192	42	—	—	—	29	—	7	—	—	16
17	—	160	—	—	33	—	39	—	—	21	—	—
65	—	248	80	40	—	—	60	—	—	—	—	26
106	—	350	—	84	75	—	80	50	—	35	—	96
20	143	406	90	45	45	—	60	50	—	86	—	236
74	—	421	—	48	45	—	60	50	—	—	60	23
70	—	330	100	46	65	—	80	50	—	38	—	48
—	—	350	—	80	60	—	80	—	—	—	—	6
120	—	276	61	—	40	—	—	—	—	—	—	10
505	163	3 225	493	400	450	—	648	362	22	234	60	797
42	—	209	55	35	24	—	30	—	—	24	—	32
—	—	200	10	28	21	—	30	51	—	—	—	61
54	—	200	61	35	25	—	49	—	—	50	—	45
58	—	189	—	—	—	—	26	—	—	—	—	5
—	—	171	42	—	—	—	30	—	—	—	—	71
70	—	278	—	40	38	—	58	95	—	43	—	151
31	—	406	141	75	60	—	69	72	22	—	—	134
75	163	403	—	40	60	—	58	72	—	7	—	158
86	—	302	123	40	60	—	58	72	—	86	60	9
—	—	330	—	61	80	—	80	—	—	—	—	46
—	—	306	—	46	50	—	80	—	—	—	—	59
89	—	231	61	—	32	—	80	—	—	24	—	26

表4-2. 一般替代役各梯次分發需用機關人數（續1）

單位：人

中華民國 99年至113年

年及梯次別 Year & Sequence	總 計 Grand Total	司法院 Judicial Yuan	內政部暨所屬 Ministry of the Interior						法務部暨所屬 Ministry of Justice				
			地政司 Dept. of Land	役政司 D.C.A.	警政署 N.P.A.	消防署 N.F.A.	國土 管理署 N.I.M.A.	其 他 Others	法務部 M.O.J.	行 政 執行署 T.P.K.	調查局 M.J.I.B.	高檢署 T.P.H.	廉政署 A.A.C.
101年 2012	17 569	342	57	4 337	962	1 000	101	2 140	1 097	510	74	193	20
第104梯次 104th	1 107	20	—	122	71	70	15	204	97	68	—	—	—
第105梯次 105th	1 173	14	—	228	136	60	6	104	90	48	—	53	—
第106梯次 106th	1 052	14	—	103	84	88	—	139	197	—	—	—	—
第107梯次 107th	1 181	40	28	96	—	100	18	189	198	96	—	50	—
第108梯次 108th	925	20	—	204	129	67	10	88	91	48	—	30	—
第109梯次 109th	1 271	20	—	337	—	60	24	145	60	40	—	19	—
第110梯次 110th	1 351	32	—	379	66	71	2	197	53	—	—	—	—
第111梯次 111th	2 104	20	—	449	33	100	26	272	76	59	—	—	—
第112梯次 112th	2 326	45	—	518	123	119	—	310	80	30	74	—	—
第113梯次 113th	2 120	47	29	594	84	109	—	254	81	45	—	41	20
第114梯次 114th	1 650	40	—	704	89	84	—	170	54	45	—	—	—
第115梯次 115th	1 309	30	—	603	147	72	—	68	20	31	—	—	—
102年 2013	29 682	482	100	6 017	2 792	2 988	346	1 626	1 984	729	120	491	25
第116梯次 116th	1 341	35	—	303	60	62	100	117	33	30	—	25	—
第117梯次 117th	1 257	27	—	338	38	55	9	174	40	19	53	33	—
第118梯次 118th	1 753	25	—	195	395	194	15	245	100	80	—	—	—
第119梯次 119th	1 870	15	40	476	202	143	32	168	83	92	—	74	—
第120梯次 120th	830	10	—	284	—	80	10	133	38	—	—	—	—
第121梯次 121st	1 409	20	—	211	278	151	6	112	73	65	—	—	—
第122梯次 122nd	2 758	35	—	500	181	226	60	225	148	99	—	73	—
第123梯次 123rd	3 097	45	—	459	514	321	—	11	189	100	—	60	—
第124梯次 124th	2 799	45	—	373	85	211	19	221	119	99	67	—	25
第125梯次 125th	2 886	45	60	817	186	292	5	—	274	—	—	56	—
第126梯次 126th	2 722	45	—	444	354	410	2	28	198	80	—	56	—
第127梯次 127th	2 124	45	—	277	111	329	20	167	166	—	—	55	—
第128梯次 128th	2 515	45	—	709	388	279	—	14	209	65	—	59	—
第129梯次 129th	2 321	45	—	631	—	235	68	11	314	—	—	—	—

**Table 4-2. No. of Alternative Services Draftees by Requiring Governments
(Cont. 1)**

2010 - 2024

Unit:Persons

交通部	外交部	教育部	經濟部	衛生 福利部	環境部	921 重建會	退輔會	文化部	原民會	農業部	勞動部	其 他
M.O.T.C	M.O.F.A.	M.O.E.	M.O.E.A.	M.O.H.W.	M.O.ENV.	921 ERC	V.A.C.	M.O.C.	A.P.C.	M.O.A.	M.O.L.	Others
390	150	2 973	528	409	442	—	509	368	19	247	93	608
—	—	260	—	—	30	—	47	49	—	27	—	27
—	—	200	61	39	30	—	—	53	—	—	—	51
54	—	253	—	—	30	—	—	—	—	60	—	30
—	—	251	100	—	—	—	—	—	—	—	—	15
—	—	164	—	—	30	—	44	—	—	—	—	—
60	—	170	58	32	28	—	28	45	7	9	—	129
—	—	201	41	40	60	—	82	68	—	17	—	42
104	99	332	101	92	59	—	79	74	—	10	—	119
77	51	384	—	84	60	—	80	79	—	19	93	100
95	—	297	110	82	55	—	55	—	—	78	—	44
—	—	275	—	40	30	—	58	—	12	15	—	34
—	—	186	57	—	30	—	36	—	—	12	—	17
639	171	4 423	672	1 488	499	—	749	465	41	386	189	2 260
78	—	265	—	—	40	—	31	85	—	33	—	44
—	—	173	100	60	—	—	25	70	—	—	—	43
70	2	206	—	—	40	—	80	—	—	—	—	106
—	4	228	101	—	28	—	79	—	—	64	—	41
—	5	149	5	—	18	—	—	25	—	—	—	73
60	2	271	—	—	—	—	64	—	41	—	—	55
97	—	349	140	60	53	—	70	95	—	20	—	327
105	—	425	10	219	30	—	81	95	—	27	—	406
80	141	434	113	218	30	—	80	—	—	111	94	234
70	—	349	—	179	59	—	79	—	—	7	—	408
—	—	368	119	200	60	—	—	—	—	—	95	263
79	8	369	—	199	60	—	80	95	—	44	—	20
—	—	390	69	177	31	—	80	—	—	—	—	—
—	9	447	15	176	50	—	—	—	—	80	—	240

表4-2. 一般替代役各梯次分發需用機關人數（續2）

單位：人

中華民國 99年至113年

年及梯次別 Year & Sequence	總 計 Grand Total	司法院 Judicial Yuan	內政部暨所屬 Ministry of the Interior						法務部暨所屬 Ministry of Justice				
			地政司 Dept. of Land	役政司 D.C.A.	警政署 N.P.A.	消防署 N.F.A.	國土 管理署 N.I.M.A.	其 他 Others	法務部 M.O.J.	行 政 執行署 T.P.K.	調查局 M.J.I.B.	高檢署 T.P.H.	廉政署 A.A.C.
103年 2014	31 758	533	100	6 175	2 527	3 253	320	875	1 844	764	139	516	24
第130梯次 130th	1 470	35	—	224	104	95	94	—	33	61	—	45	—
第131梯次 131st	1 545	30	—	386	55	102	—	17	38	48	70	23	—
第132梯次 132nd	2 066	30	—	273	309	130	—	39	136	125	—	—	—
第133梯次 133rd	2 023	15	49	420	164	149	70	—	111	—	—	—	—
第134梯次 134th	798	17	—	191	45	55	8	44	19	30	—	17	—
第136梯次 136th	1 671	34	—	377	163	102	51	49	28	50	—	60	24
第137梯次 137th	2 740	44	—	689	101	303	13	99	231	90	—	—	—
第138梯次 138th	2 654	52	—	297	282	293	—	148	134	90	69	74	—
第139梯次 139th	2 670	40	—	276	109	292	—	—	187	90	—	75	—
第140梯次 140th	2 489	50	51	722	82	313	13	97	123	—	—	—	—
第141梯次 141st	2 765	45	—	540	344	392	—	216	97	90	—	74	—
第142梯次 142nd	3 098	41	—	701	193	399	36	115	250	—	—	73	—
第143梯次 143rd	3 245	50	—	828	337	335	13	—	104	90	—	75	—
第144梯次 144th	2 524	50	—	251	239	293	22	51	353	—	—	—	—
104年 2015	23 584	429	86	5 759	1 378	2 099	246	680	890	765	144	413	25
第145梯次 145th	1 555	25	—	127	152	151	62	—	31	86	72	49	—
第146梯次 146th	1 289	20	—	178	—	213	—	—	59	68	—	—	—
第147梯次 147th	892	16	—	306	43	19	2	—	22	11	—	—	—
第148梯次 148th	785	15	—	174	65	41	22	27	14	20	—	20	—
第149梯次 149th	927	14	—	286	48	54	32	—	31	15	—	14	25
第150梯次 150th	677	18	17	243	31	34	14	6	28	—	—	—	—
第152梯次 152nd	1 452	45	—	357	173	114	6	67	22	88	—	26	—
第153梯次 153rd	2 394	45	—	417	269	254	22	99	75	102	—	69	—
第154梯次 154th	2 747	41	—	361	110	342	24	130	142	117	72	57	—
第155梯次 155th	2 662	45	27	527	156	279	—	10	107	107	—	65	—
第156梯次 156th	2 982	45	42	851	81	272	13	78	189	102	—	69	—
第157梯次 157th	2 447	45	—	763	165	219	8	161	148	40	—	—	—
第158梯次 158th	1 361	24	—	445	47	46	11	92	10	9	—	15	—
第159梯次 159th	675	16	—	281	38	29	10	10	—	—	—	—	—
第160梯次 160th	739	15	—	443	—	32	20	—	12	—	—	29	—
105年 2016	29 223	472	100	5 465	2 379	3 207	314	934	1 526	825	144	504	29
第161梯次 161st	2 461	27	—	502	143	168	100	80	44	50	72	29	—
第162梯次 162nd	1 631	28	—	243	103	92	10	—	39	55	—	26	29
第163梯次 163rd	1 185	—	33	455	94	48	14	—	18	—	—	—	—
第164梯次 164th	466	10	—	200	23	14	5	9	—	—	—	—	—
第165梯次 165th	1 589	32	—	216	188	193	19	—	129	79	—	85	—
第166梯次 166th	3 474	50	—	709	293	337	29	222	192	59	—	84	—
第167梯次 167th	3 258	60	34	550	346	428	48	20	187	80	72	85	—
第168梯次 168th	3 457	50	—	723	198	400	22	99	353	—	—	40	—
第169梯次 169th	3 198	45	—	523	198	349	7	193	148	112	—	85	—
第170梯次 170th	2 656	45	33	558	312	400	—	11	107	120	—	—	—
第171梯次 171st	2 844	45	—	361	281	396	5	170	201	120	—	70	—
第172梯次 172nd	1 944	40	—	220	200	285	39	30	92	125	—	—	—
第173梯次 173rd	1 060	40	—	205	—	97	16	100	16	25	—	—	—

**Table 4-2. No. of Alternative Services Draftees by Requiring Governments
(Cont. 2)**

2010 - 2024

Unit:Persons

交通部	外交部	教育部	經濟部	衛生 福利部	環境部	921 重建會	退輔會	文化部	原民會	農業部	勞動部	其 他
M.O.T.C	M.O.F.A.	M.O.E.	M.O.E.A.	M.O.H.W.	M.O.ENV.	921 ERC	V.A.C.	M.O.C.	A.P.C.	M.O.A.	M.O.L.	Others
703	178	5 450	732	2 291	502	—	781	493	31	430	167	2 930
—	—	308	84	140	—	—	80	—	—	38	—	129
—	—	378	—	173	30	—	60	89	—	20	—	26
78	—	446	70	175	35	—	74	87	—	—	—	59
86	—	438	—	172	3	—	80	—	—	50	—	216
—	—	185	48	88	27	—	—	—	—	—	—	24
83	—	244	51	120	—	—	47	84	31	—	—	73
102	—	415	32	226	65	—	62	85	—	42	—	141
—	54	444	119	236	63	—	—	—	—	50	85	164
75	86	417	—	202	60	—	80	70	—	48	—	563
85	—	435	122	116	60	—	—	—	—	65	82	73
5	—	452	—	214	60	—	59	—	—	5	—	172
79	38	430	97	150	50	—	79	—	—	—	—	367
110	—	423	—	159	49	—	80	78	—	26	—	488
—	—	435	109	120	—	—	80	—	—	86	—	435
453	142	4 225	587	1 945	417	—	508	450	28	327	149	1 439
—	—	369	108	133	25	—	80	—	—	16	—	69
—	—	400	—	121	45	—	—	90	—	1	—	94
—	—	147	54	124	26	—	—	70	—	18	—	34
—	—	161	—	90	—	—	67	—	—	50	—	19
81	—	159	—	78	—	—	64	—	—	—	—	26
62	—	107	33	51	23	—	—	—	—	—	—	10
—	—	209	79	144	—	—	63	47	—	—	—	12
84	—	396	21	196	62	—	60	—	—	59	—	164
—	65	429	88	273	60	—	—	81	28	100	—	227
89	77	445	—	200	55	—	77	—	—	26	76	294
68	—	478	106	158	55	—	—	85	—	—	73	217
—	—	399	—	202	33	—	60	—	—	1	—	203
34	—	257	98	63	33	—	37	77	—	—	—	63
35	—	151	—	57	—	—	—	—	—	41	—	7
—	—	118	—	55	—	—	—	—	—	15	—	—
722	167	5 286	596	2 140	520	—	720	458	37	469	189	2 020
—	—	427	108	179	78	—	76	90	—	139	—	149
81	—	428	55	168	26	—	56	59	—	20	—	113
—	—	329	—	129	—	—	—	—	—	—	—	65
—	—	112	14	35	—	—	26	—	—	—	—	18
—	—	447	—	119	28	—	—	—	—	—	—	54
106	37	448	133	209	75	—	50	70	—	58	—	313
110	—	447	10	275	75	—	50	80	37	63	—	201
80	130	513	109	251	55	—	68	—	—	88	94	184
109	—	545	—	165	54	—	83	90	—	—	95	397
126	—	450	108	149	34	—	84	—	—	—	—	119
110	—	450	—	200	45	—	89	69	—	20	—	212
—	—	442	—	150	50	—	90	—	—	61	—	120
—	—	248	59	111	—	—	48	—	—	20	—	75

表4-2. 一般替代役各梯次分發需用機關人數（續3）

單位：人

中華民國 99年至113年

年及梯次別 Year & Sequence	總 計 Grand Total	司法院 Judicial Yuan	內政部暨所屬 Ministry of the Interior						法務部暨所屬 Ministry of Justice				
			地政司 Dept. of Land	役政司 D.C.A.	警政署 N.P.A.	消防署 N.F.A.	國土 管理署 N.I.M.A.	其 他 Others	法務部 M.O.J.	行 政 執行署 T.P.K.	調查局 M.J.I.B.	高檢署 T.P.H.	廉政署 A.A.C.
106年 2017	21 832	271	61	4 198	1 535	2 564	171	588	764	648	94	350	25
第174梯次 174th	1 649	40	—	271	30	169	—	55	60	20	40	30	20
第175梯次 175th	1 908	30	—	332	148	240	44	—	79	20	—	22	—
第176梯次 176th	1 547	—	23	352	90	210	1	—	51	36	—	—	—
第177梯次 177th	923	—	—	278	77	93	14	—	—	30	—	24	—
第178梯次 178th	879	—	—	81	142	49	16	—	37	30	—	30	—
第179梯次 179th	2 517	25	17	464	198	266	42	161	48	73	—	65	4
第180梯次 180th	2 489	—	—	436	223	342	9	3	74	88	54	72	—
第181梯次 181st	2 228	60	—	446	112	139	14	99	103	82	—	—	—
第182梯次 182nd	2 058	—	—	413	144	258	13	103	112	92	—	63	—
第183梯次 183rd	2 133	55	21	376	131	385	5	11	108	70	—	—	—
第184梯次 184th	1 919	—	—	368	99	331	4	88	65	62	—	44	—
第185梯次 185th	1 101	35	—	221	112	58	9	9	18	31	—	—	—
第186梯次 186th	481	26	—	160	29	24	—	59	9	14	—	—	1
107年 2018	12 267	109	30	1 391	2 173	2 827	25	511	940	460	110	171	46
第187梯次 187th	413	14	—	46	72	51	3	37	20	—	—	—	10
第188梯次 188th	1 329	35	—	116	311	349	—	—	56	—	60	—	9
第189梯次 189th	1 277	—	20	159	204	366	4	32	76	—	—	38	—
第190梯次 190th	986	—	—	77	233	280	2	—	64	25	—	—	—
第191梯次 191st	662	—	—	85	—	—	—	134	48	75	—	—	—
第192梯次 192nd	1 923	60	10	253	315	492	16	26	123	90	—	51	—
第193梯次 193rd	1 700	—	—	120	289	438	—	86	201	70	—	50	—
第194梯次 194th	1 508	—	—	210	285	370	—	30	173	70	—	—	—
第195梯次 195th	1 270	—	—	169	210	325	—	73	73	70	50	—	—
第196梯次 196th	742	—	—	91	181	81	—	5	68	40	—	—	27
第197梯次 197th	457	—	—	65	73	75	—	88	38	20	—	32	—
108年 2019	7 495	—	—	2 316	962	1 556	—	270	501	—	102	—	—
第198梯次 198th	395	—	—	52	94	70	—	2	43	—	—	—	—
第199梯次 199th	847	—	—	105	172	220	—	59	43	—	60	—	—
第200梯次 200th	692	—	—	320	67	135	—	—	21	—	—	—	—
第201梯次 201st	478	—	—	216	58	64	—	45	16	—	—	—	—
第202梯次 202nd	226	—	—	39	—	—	—	—	49	—	—	—	—
第203梯次 203rd	943	—	—	147	214	252	—	—	125	—	—	—	—
第204梯次 204th	954	—	—	500	87	94	—	48	44	—	—	—	—
第205梯次 205th	1 128	—	—	123	139	358	—	—	73	—	42	—	—
第206梯次 206th	1 024	—	—	652	49	105	—	50	28	—	—	—	—
第207梯次 207th	359	—	—	51	82	94	—	—	22	—	—	—	—
第208梯次 208th	449	—	—	111	—	164	—	66	37	—	—	—	—

**Table 4-2. No. of Alternative Services Draftees by Requiring Governments
(Cont. 3)**

2010 - 2024

Unit:Persons

交通部	外交部	教育部	經濟部	衛生 福利部	環境部	921 重建會	退輔會	文化部	原民會	農業部	勞動部	其 他
M.O.T.C	M.O.F.A.	M.O.E.	M.O.E.A.	M.O.H.W.	M.O.ENV.	921 ERC	V.A.C.	M.O.C.	A.P.C.	M.O.A.	M.O.L.	Others
400	130	4 707	460	2 172	285	—	709	282	41	256	116	1 005
43	—	372	63	199	50	—	—	70	—	18	—	99
40	—	448	—	260	—	—	70	—	—	50	—	125
—	—	408	68	178	45	—	60	—	—	—	—	25
—	—	200	—	129	—	—	46	—	—	—	—	32
—	—	295	41	100	—	—	—	40	—	—	—	18
60	39	465	—	181	50	—	71	56	26	50	—	156
85	3	485	90	277	—	—	73	51	15	53	—	56
—	88	376	6	229	60	—	59	—	—	27	60	268
60	—	369	73	140	—	—	87	45	—	—	56	30
39	—	485	—	169	45	—	82	—	—	—	—	151
73	—	438	91	161	—	—	75	20	—	—	—	—
—	—	275	—	119	35	—	76	—	—	58	—	45
—	—	91	28	30	—	—	10	—	—	—	—	—
73	80	440	134	1 704	60	—	654	—	30	42	—	257
15	—	—	—	90	30	—	—	—	—	—	—	25
15	—	50	21	190	—	—	80	—	—	32	—	5
—	—	50	—	180	30	—	78	—	—	—	—	40
—	10	—	21	179	—	—	70	—	—	—	—	25
—	—	50	—	220	—	—	—	—	—	—	—	50
—	—	70	50	240	—	—	80	—	30	10	—	7
—	70	96	—	200	—	—	80	—	—	—	—	—
23	—	25	22	160	—	—	80	—	—	—	—	60
—	—	50	—	160	—	—	90	—	—	—	—	—
20	—	25	20	85	—	—	56	—	—	—	—	43
—	—	24	—	—	—	—	40	—	—	—	—	2
—	88	—	126	912	—	—	364	21	68	—	—	209
—	—	—	—	60	—	—	49	—	—	—	—	25
—	—	—	19	120	—	—	30	—	—	—	—	19
—	—	—	—	100	—	—	30	—	—	—	—	19
—	—	—	12	43	—	—	24	—	—	—	—	—
—	—	—	—	118	—	—	—	—	—	—	—	20
—	—	—	41	89	—	—	40	—	—	—	—	35
—	—	—	—	95	—	—	40	—	25	—	—	21
—	88	—	29	130	—	—	60	11	30	—	—	45
—	—	—	—	80	—	—	40	10	—	—	—	10
—	—	—	25	45	—	—	26	—	—	—	—	14
—	—	—	—	32	—	—	25	—	13	—	—	1

表4-2. 一般替代役各梯次分發需用機關人數（續4）

單位：人

中華民國 99年至113年

年及梯次別 Year & Sequence	總 計 Grand Total	司法院 Judicial Yuan	內政部暨所屬 Ministry of the Interior						法務部暨所屬 Ministry of Justice				
			地政司 Dept. of Land	役政司 D.C.A.	警政署 N.P.A.	消防署 N.F.A.	國土 管理署 N.I.M.A.	其 他 Others	法務部 M.O.J.	行 政 執行署 T.P.K.	調查局 M.J.I.B.	高檢署 T.P.H.	廉政署 A.A.C.
109年 2020	7 412	—	—	3 121	525	937	—	149	456	—	130	—	—
第209梯次 209th	410	—	—	218	32	38	—	—	12	—	40	—	—
第210梯次 210th	492	—	—	283	34	28	—	22	2	—	—	—	—
第211梯次 211th	381	—	—	97	72	126	—	—	30	—	—	—	—
第213梯次 213th	870	—	—	599	14	43	—	17	16	—	35	—	—
第214梯次 214th	219	—	—	174	—	—	—	—	—	—	—	—	—
第215梯次 215th	956	—	—	256	65	146	—	54	44	—	—	—	—
第216梯次 216th	866	—	—	177	81	103	—	—	94	—	—	—	—
第217梯次 217th	1 146	—	—	534	23	64	—	24	15	—	25	—	—
第218梯次 218th	1 039	—	—	165	144	272	—	17	213	—	—	—	—
第219梯次 219th	1 033	—	—	618	60	117	—	15	30	—	30	—	—
110年 2021	9 282	—	—	3 590	807	1 625	—	485	691	—	159	—	—
第220梯次 220th	560	—	—	308	37	41	—	30	6	—	20	—	—
第221梯次 221st	775	—	—	206	54	169	—	53	119	—	—	—	—
第222梯次 222nd	742	—	—	427	20	98	—	—	51	—	10	—	—
第223梯次 223rd	747	—	—	387	—	110	—	—	55	—	35	—	—
第224梯次 224th	984	—	—	212	174	211	—	114	—	—	—	—	—
第225梯次 225th	1 070	—	—	258	141	294	—	130	—	—	24	—	—
第226梯次 226th	994	—	—	446	111	102	—	65	95	—	20	—	—
第227梯次 227th	1 123	—	—	472	118	165	—	—	144	—	—	—	—
第228梯次 228th	1 375	—	—	346	112	334	—	67	152	—	50	—	—
第229梯次 229th	912	—	—	528	40	101	—	26	69	—	—	—	—
111年 2022	6 998	—	—	3 390	—	1 795	—	—	—	—	—	—	—
第230梯次 230th	438	—	—	227	—	100	—	—	—	—	—	—	—
第231梯次 231st	555	—	—	243	—	168	—	—	—	—	—	—	—
第232梯次 232nd	776	—	—	488	—	100	—	—	—	—	—	—	—
第233梯次 233rd	448	—	—	154	—	152	—	—	—	—	—	—	—
第235梯次 235th	910	—	—	347	—	313	—	—	—	—	—	—	—
第236梯次 236th	799	—	—	396	—	172	—	—	—	—	—	—	—
第237梯次 237th	836	—	—	269	—	291	—	—	—	—	—	—	—
第238梯次 238th	778	—	—	456	—	134	—	—	—	—	—	—	—
第239梯次 239th	789	—	—	300	—	304	—	—	—	—	—	—	—
第240梯次 240th	669	—	—	510	—	61	—	—	—	—	—	—	—

**Table 4-2. No. of Alternative Services Draftees by Requiring Governments
(Cont. 4)**

2010 - 2024

Unit:Persons

交通部	外交部	教育部	經濟部	衛生 福利部	環境部	921 重建會	退輔會	文化部	原民會	農業部	勞動部	其 他
M.O.T.C	M.O.F.A.	M.O.E.	M.O.E.A.	M.O.H.W.	M.O.ENV.	921 ERC	V.A.C.	M.O.C.	A.P.C.	M.O.A.	M.O.L.	Others
—	46	—	94	1 248	—	—	482	13	91	—	—	120
—	—	—	14	32	—	—	14	—	—	—	—	10
—	—	—	—	90	—	—	24	—	8	—	—	1
—	—	—	20	16	—	—	15	—	—	—	—	5
—	—	—	—	100	—	—	29	—	17	—	—	—
—	—	—	—	30	—	—	15	—	—	—	—	—
—	—	—	20	297	—	—	64	—	—	—	—	10
—	46	—	—	208	—	—	80	—	27	—	—	50
—	—	—	20	300	—	—	127	13	—	—	—	1
—	—	—	20	110	—	—	76	—	—	—	—	22
—	—	—	—	65	—	—	38	—	39	—	—	21
—	12	34	149	1 107	—	—	418	26	123	—	—	56
—	—	—	20	71	—	—	22	—	—	—	—	5
—	—	—	18	106	—	—	24	—	20	—	—	6
—	—	—	—	100	—	—	26	—	—	—	—	10
—	—	—	15	105	—	—	40	—	—	—	—	—
—	—	—	17	177	—	—	53	—	—	—	—	26
—	12	—	23	123	—	—	65	—	—	—	—	—
—	—	—	16	57	—	—	50	—	28	—	—	4
—	—	31	—	120	—	—	73	—	—	—	—	—
—	—	—	25	173	—	—	40	26	50	—	—	—
—	—	3	15	75	—	—	25	—	25	—	—	5
—	65	—	—	1 056	—	—	507	27	111	—	—	47
—	—	—	—	78	—	—	33	—	—	—	—	—
—	—	—	—	87	—	—	56	—	—	—	—	1
—	—	—	—	123	—	—	29	—	36	—	—	—
—	—	—	—	90	—	—	52	—	—	—	—	—
—	—	—	—	168	—	—	77	—	—	—	—	5
—	—	—	—	125	—	—	66	—	40	—	—	—
—	65	—	—	119	—	—	53	—	—	—	—	39
—	—	—	—	103	—	—	50	—	35	—	—	—
—	—	—	—	105	—	—	53	27	—	—	—	—
—	—	—	—	58	—	—	38	—	—	—	—	2

表4-2. 一般替代役各梯次分發需用機關人數（續完）

單位：人

中華民國 99年至113年

年及梯次別 Year & Sequence	總 計 Grand Total	司法院 Judicial Yuan	內政部暨所屬 Ministry of the Interior						法務部暨所屬 Ministry of Justice				
			地政司 Dept. of Land	役政司 D.C.A.	警政署 N.P.A.	消防署 N.F.A.	國土 管理署 N.I.M.A.	其 他 Others	法務部 M.O.J.	行 政 執行署 T.P.K.	調查局 M.J.I.B.	高檢署 T.P.H.	廉政署 A.A.C.
112年 2023	6 530	—	—	1 771	17	1 877	—	1 445	—	—	—	—	—
第241梯次 241st	357	—	—	169	—	132	—	—	—	—	—	—	—
第242梯次 242nd	438	—	—	184	—	120	—	—	—	—	—	—	—
第243梯次 243rd	561	—	—	295	—	192	—	—	—	—	—	—	—
第244梯次 244th	503	—	—	238	—	162	—	—	—	—	—	—	—
第246梯次 246th	572	—	—	250	—	176	—	—	—	—	—	—	—
第247梯次 247th	617	—	—	288	—	143	—	—	—	—	—	—	—
第248梯次 248th	752	—	—	347	—	191	—	—	—	—	—	—	—
第249梯次 249th	909	—	—	—	—	289	—	463	—	—	—	—	—
第250梯次 250th	980	—	—	—	—	282	—	499	—	—	—	—	—
第251梯次 251st	841	—	—	—	17	190	—	483	—	—	—	—	—
113年 2024	8 037	—	—	—	803	1 579	—	4 437	—	—	—	—	—
第252梯次 252nd	312	—	—	—	90	21	—	185	—	—	—	—	—
第253梯次 253rd	834	—	—	—	85	274	—	336	—	—	—	—	—
第254梯次 254th	778	—	—	—	90	193	—	376	—	—	—	—	—
第255梯次 255th	614	—	—	—	92	132	—	314	—	—	—	—	—
第257梯次 257th	867	—	—	—	82	216	—	432	—	—	—	—	—
第258梯次 258th	1 034	—	—	—	87	225	—	579	—	—	—	—	—
第259梯次 259th	1 068	—	—	—	90	162	—	566	—	—	—	—	—
第260梯次 260th	1 220	—	—	—	90	170	—	789	—	—	—	—	—
第261梯次 261st	1 310	—	—	—	97	186	—	860	—	—	—	—	—

資料來源：本部替代役訓練及管理中心。

說 明：100年第97梯次、103年第135梯次、104年第151梯次、109年第212梯次、111年第234梯次、112年第245梯次及113年第256梯次係中央警察大學、臺灣警察專科學校專列梯次，代辦其基礎訓練，不列入替代役統計。

**Table 4-2. No. of Alternative Services Draftees by Requiring Governments
(Cont. End)**

2010 - 2024

Unit:Persons

交通部	外交部	教育部	經濟部	衛生 福利部	環境部	921 重建會	退輔會	文化部	原民會	農業部	勞動部	其 他
M.O.T.C	M.O.F.A.	M.O.E.	M.O.E.A.	M.O.H.W.	M.O.ENV.	921 ERC	V.A.C.	M.O.C.	A.P.C.	M.O.A.	M.O.L.	Others
—	65	—	—	729	—	—	449	31	89	—	—	57
—	—	—	—	38	—	—	16	—	—	—	—	2
—	—	—	—	74	—	—	39	—	20	—	—	1
—	—	—	—	60	—	—	14	—	—	—	—	—
—	—	—	—	53	—	—	37	—	13	—	—	—
—	—	—	—	83	—	—	63	—	—	—	—	—
—	—	—	—	100	—	—	45	6	30	—	—	5
—	65	—	—	99	—	—	49	—	—	—	—	1
—	—	—	—	56	—	—	99	—	—	—	—	2
—	—	—	—	78	—	—	49	—	26	—	—	46
—	—	—	—	88	—	—	38	25	—	—	—	—
—	49	—	—	639	—	—	372	18	86	—	—	54
—	—	—	—	—	—	—	16	—	—	—	—	—
—	—	—	—	62	—	—	54	—	22	—	—	1
—	—	—	—	87	—	—	32	—	—	—	—	—
—	—	—	—	55	—	—	21	—	—	—	—	—
—	—	—	—	63	—	—	50	—	20	—	—	4
—	—	—	—	93	—	—	48	—	—	—	—	2
—	49	—	—	85	—	—	52	—	22	—	—	42
—	—	—	—	98	—	—	53	18	—	—	—	2
—	—	—	—	96	—	—	46	—	22	—	—	3

Source : Substitute Service Training and Management Center, MOI.

Note : The figures are excluded the 97th(2011), 135th(2014), 151st(2015), 212th(2020), 234th(2022), 245th(2023) and 256th(2024) echelon which are for basic training of the students at Central Police University and Taiwan Police College.

表4-3. 研發替代役分發需用機關(構)

單位：人

中華民國 99年至113年

年及梯次別 Year & Sequence	總 計 Grand Total	政府機關 Government	公立研究 機關(構) Public Research Institutions	大學校院 College	行政法人 administrative juridical persons	財團法人 研究機關 Juridical Persons Research Institutions	民間產業 Civil Industries		
							合計 Total	半導體 Semicon- ductor	民生化工 生技 People Livelihood, Chemical Engineering, Bioengineering
99年 2010	2 820	172	167	107	—	207	2 167	642	30
第11梯次 11th	404	33	34	31	—	38	268	75	5
第12梯次 12th	665	42	39	23	—	43	518	105	13
第13梯次 13th	668	40	36	15	—	58	519	149	4
第14梯次 14th	665	38	34	20	—	35	538	168	7
第15梯次 15th	418	19	24	18	—	33	324	145	1
100年 2011	3 501	121	149	116	—	181	2 934	986	37
第16梯次 16th	475	19	38	34	—	26	358	100	9
第17梯次 17th	761	19	32	13	—	45	652	161	8
第18梯次 18th	744	14	34	10	—	36	650	191	7
第19梯次 19th	699	27	17	24	—	41	590	224	10
第20梯次 20th	822	42	28	35	—	33	684	310	3
101年 2012	4 274	170	162	132	542	233	3 035	1 022	53
第21梯次 21st	451	34	28	33	60	33	263	80	8
第22梯次 22nd	747	35	35	13	116	38	510	135	15
第23梯次 23rd	761	30	26	17	103	35	550	173	10
第24梯次 24th	733	16	14	15	110	36	542	185	5
第25梯次 25th	757	22	24	13	98	40	560	183	9

**Table 4-3. No. of Research and Development Alternative Services Draftees
by Requiring Institutions**

2010 - 2024

Unit:Persons

民 間 產 業 Civil Industries									
光電 Photonics	金屬 Metal	通訊 Communi- cation	資訊 Information	電子 Electronics	電機 Electrical Machinery	機械 Engineering	服務業 Service	數位內容 Digital Content	其他 Others
240	28	226	449	324	44	110	3	50	21
36	6	24	61	35	4	10	3	9	—
61	12	56	103	91	17	42	—	12	6
63	1	63	108	78	9	23	—	16	5
49	5	57	126	80	4	27	—	8	7
31	4	26	51	40	10	8	—	5	3
399	26	307	485	393	76	143	1	51	30
64	4	30	56	54	8	28	—	1	4
92	5	74	138	90	26	38	—	13	7
93	7	76	119	92	19	40	—	4	2
77	5	56	94	72	14	16	1	16	5
73	5	71	78	85	9	21	—	17	12
351	31	315	554	362	65	153	12	63	54
35	1	28	34	34	8	17	3	9	6
62	3	33	118	67	18	42	—	6	11
61	10	64	100	73	13	20	1	16	9
52	5	60	117	67	16	16	2	9	8
66	5	71	96	74	9	24	4	12	7

表4-3. 研發替代役分發需用機關(構)(續1)

單位：人

中華民國 99年至113年

年及梯次別 Year & Sequence	總 計 Grand Total	政府機關 Government	公立研究 機關(構) Public Research Institutions	大學校院 College	行政法人 administrative juridical persons	財團法人 研究機關 Juridical Persons Research Institutions	民間產業 Civil Industries		
							合計 Total	半導體 Semicon- ductor	民生化工 生技 People Livelihood, Chemical Engineering, Bioengineering
102年 2013	4 856	165	168	171	130	218	4 004	1 587	70
第27梯次 27th	323	16	15	39	10	23	220	72	8
第28梯次 28th	387	17	14	29	7	20	300	107	7
第29梯次 29th	686	22	21	19	14	33	577	190	11
第30梯次 30th	810	19	31	19	20	23	698	258	12
第31梯次 31st	721	31	21	10	26	26	607	266	7
第32梯次 32nd	708	17	23	11	19	36	602	273	6
第33梯次 33rd	681	29	21	16	13	34	568	231	16
第34梯次 34th	540	14	22	28	21	23	432	190	3
103年 2014	4 395	130	153	93	—	180	3 839	1 529	52
第35梯次 35th	138	8	6	3	—	4	117	52	2
第36梯次 36th	140	4	12	11	—	7	106	46	4
第37梯次 37th	140	5	2	6	—	13	114	39	4
第38梯次 38th	472	20	12	12	—	14	414	158	7
第39梯次 39th	713	14	21	11	—	34	633	229	8
第40梯次 40th	749	17	21	9	—	24	678	260	11
第41梯次 41st	749	18	23	11	—	30	667	268	7
第42梯次 42nd	718	26	24	11	—	27	630	225	6
第43梯次 43rd	576	18	32	19	—	27	480	252	3
104年 2015	4 657	87	55	91	303	175	3 946	1 734	48
第44梯次 44th	240	6	7	9	17	15	186	80	4
第45梯次 45th	284	9	7	18	16	11	223	86	5
第46梯次 46th	457	10	5	10	34	8	390	179	4
第47梯次 47th	720	12	10	8	58	30	602	257	8
第48梯次 48th	753	8	3	9	48	25	660	286	8
第49梯次 49th	755	10	3	6	46	29	661	271	6
第50梯次 50th	733	25	10	11	45	31	611	258	7
第51梯次 51st	715	7	10	20	39	26	613	317	6

**Table 4-3. No. of Research and Development Alternative Services Draftees
by Requiring Institutions (Cont. 1)**

2010 - 2024

Unit:Persons

民 間 產 業 Civil Industries									
光電	金屬	通訊	資訊	電子	電機	機械	服務業	數位內容	其他
Photonics	Metal	Communi- cation	Information	Electronics	Electrical Machinery	Engineering	Service	Digital Content	Others
433	38	365	563	424	131	265	18	72	38
19	3	23	31	30	9	14	4	4	3
41	4	21	45	32	16	17	1	5	4
69	4	44	98	67	16	55	4	11	8
92	5	66	98	73	24	47	3	12	8
60	9	71	68	63	20	31	—	10	2
58	4	59	76	56	18	42	1	8	1
66	6	40	76	64	18	33	1	12	5
28	3	41	71	39	10	26	4	10	7
313	67	338	669	402	114	229	14	51	61
10	—	2	20	13	6	7	—	4	1
7	2	6	23	9	1	5	1	1	1
10	3	14	21	7	1	11	—	1	3
36	9	37	80	35	16	22	3	4	7
56	9	56	121	63	29	36	5	12	9
59	15	58	122	82	18	32	1	12	8
53	11	70	100	80	12	46	1	7	12
49	14	64	115	69	24	44	3	6	11
33	4	31	67	44	7	26	—	4	9
262	66	314	737	403	100	202	18	31	31
10	3	17	44	13	4	6	1	2	2
17	6	20	47	21	1	14	3	—	3
19	5	32	69	41	9	22	3	4	3
47	9	53	105	61	18	31	5	6	2
43	12	66	132	62	18	23	3	2	5
29	10	52	144	81	19	42	—	4	3
55	12	45	95	76	14	34	1	7	7
42	9	29	101	48	17	30	2	6	6

表4-3. 研發替代役分發需用機關(構)(續2)

單位：人

中華民國 99年至113年

年及梯次別 Year & Sequence	總 計 Grand Total	政府機關 Government	公立研究 機關(構) Public Research Institutions	大學校院 College	行政法人 administrative juridical persons	財團法人 研究機關 Juridical Persons Research Institutions	民間產業 Civil Industries		
							合計 Total	半導體 Semicon- ductor	民生化工 生 People Livelihood, Chemical Engineering, Bioengineering
105年 2016	4 308	134	66	70	213	212	3 613	1 617	55
第52梯次 52nd	378	9	5	11	26	15	312	159	3
第53梯次 53rd	180	8	4	5	5	17	141	68	11
第54梯次 54th	130	8	7	7	4	7	97	47	2
第55梯次 55th	123	5	5	6	6	10	91	28	7
第56梯次 56th	358	19	8	5	24	21	281	104	6
第57梯次 57th	730	24	10	4	39	32	621	271	7
第58梯次 58th	741	12	10	2	38	32	647	287	4
第59梯次 59th	740	10	3	5	32	31	659	296	4
第60梯次 60th	688	28	10	14	29	38	569	251	7
第61梯次 61st	240	11	4	11	10	9	195	106	4
106年 2017	4 347	122	63	116	106	205	3 735	1 789	67
第62梯次 62nd	499	14	10	23	27	20	405	216	5
第63梯次 63rd	140	4	2	8	2	9	115	60	3
第64梯次 64th	59	3	5	4	1	4	42	23	2
第65梯次 65th	191	19	7	12	1	3	149	61	6
第66梯次 66th	325	11	4	11	6	17	276	132	4
第67梯次 67th	703	17	4	10	18	32	622	260	16
第68梯次 68th	734	12	3	10	13	30	666	335	13
第69梯次 69th	731	12	8	12	20	35	644	298	8
第70梯次 70th	651	18	13	17	11	39	553	275	6
第71梯次 71st	314	12	7	9	7	16	263	129	4
107年 2018	2 555	97	38	81	48	146	2 145	1 020	50
第72梯次 72nd	368	13	14	15	7	22	297	188	7
第73梯次 73rd	189	5	3	4	3	23	151	61	3
第74梯次 74th	198	9	7	6	4	10	162	64	5
第75梯次 75th	295	10	3	11	5	14	252	114	4
第76梯次 76th	536	13	3	13	19	28	460	204	15
第77梯次 77th	604	27	3	15	8	35	516	243	11
第78梯次 78th	241	15	3	10	—	8	205	86	3
第79梯次 79th	124	5	2	7	2	6	102	60	2

**Table 4-3. No. of Research and Development Alternative Services Draftees
by Requiring Institutions (Cont. 2)**

2010 - 2024

Unit:Persons

民 間 產 業 Civil Industries									
光電	金屬	通訊	資訊	電子	電機	機械	服務業	數位內容	其他
Photonics	Metal	Communi- cation	Information	Electronics	Electrical Machinery	Engineering	Service	Digital Content	Others
226	40	286	648	380	85	170	22	32	52
13	3	24	59	24	4	17	3	—	3
9	2	8	25	8	—	8	—	—	2
4	—	7	16	11	1	6	1	—	2
7	2	5	22	7	1	3	3	2	4
16	5	22	61	33	7	15	1	7	4
31	6	63	105	66	16	30	4	9	13
47	8	55	124	73	14	27	1	1	6
48	3	47	110	87	21	25	3	6	9
40	8	48	96	55	17	31	3	7	6
11	3	7	30	16	4	8	3	—	3
242	30	302	554	379	73	208	24	32	35
31	4	25	54	37	6	14	4	4	5
7	3	10	13	11	—	5	2	1	—
3	—	2	5	4	—	1	—	1	1
14	1	7	28	11	2	11	2	3	3
20	2	15	48	23	8	15	2	4	3
40	4	73	92	71	14	39	4	3	6
37	3	55	100	65	14	33	3	3	5
32	5	61	94	78	15	46	—	4	3
40	6	32	77	60	10	34	4	3	6
18	2	22	43	19	4	10	3	6	3
115	33	158	304	200	57	111	65	14	18
13	2	20	28	20	6	8	1	1	3
5	2	12	30	16	7	4	6	4	1
12	2	11	24	23	3	8	10	—	—
12	4	16	36	31	5	16	10	1	3
18	12	49	73	35	13	27	12	2	—
33	9	28	71	55	14	23	17	5	7
16	2	17	32	13	7	18	9	1	1
6	—	5	10	7	2	7	—	—	3

表4-3. 研發替代役分發需用機關(構)(續3)

單位：人

中華民國 99年至113年

年及梯次別 Year & Sequence	總 計 Grand Total	政府機關 Government	公立研究 機關(構) Public Research Institutions	大學校院 College	行政法人 administrative juridical persons	財團法人 研究機關 Juridical Persons Research Institutions	民間產業 Civil Industries		
							合計 Total	半導體 Semicon- ductor	民生化工 生技 People Livelihood, Chemical Engineering, Bioengineering
108年 2019	724	40	14	57	22	43	548	272	8
第80梯次 80th	209	8	2	7	4	12	176	100	—
第81梯次 81st	119	6	3	16	5	5	84	43	2
第82梯次 82nd	125	5	3	9	7	11	90	38	1
第83梯次 83rd	185	17	4	13	3	14	134	58	4
第84梯次 84th	51	3	—	7	2	1	38	22	1
第85梯次 85th	35	1	2	5	1	—	26	11	—
109年 2020	1 438	70	26	79	3	39	1 221	808	12
第86梯次 86th	62	3	1	7	2	1	48	26	2
第87梯次 87th	75	4	—	5	—	3	63	49	—
第88梯次 88th	91	7	3	6	1	3	71	44	2
第89梯次 89th	97	3	8	11	—	—	75	53	—
第90梯次 90th	263	14	4	13	—	8	224	144	2
第91梯次 91st	358	11	3	14	—	12	318	217	2
第92梯次 92nd	358	24	6	19	—	10	299	180	3
第93梯次 93rd	134	4	1	4	—	2	123	95	1
110年 2021	2 023	67	24	66	30	64	1 772	1 209	12
第94梯次 94th	123	3	1	9	2	5	103	84	—
第95梯次 95th	129	7	4	3	—	7	108	76	2
第96梯次 96th	143	9	4	8	3	8	111	77	—
第97梯次 97th	220	10	2	7	4	7	190	153	2
第98梯次 98th	299	8	3	9	6	5	268	198	1
第99梯次 99th	361	9	1	10	9	12	320	222	1
第100梯次 100th	367	7	3	11	4	8	334	228	4
第101梯次 101st	381	14	6	9	2	12	338	171	2

**Table 4-3. No. of Research and Development Alternative Services Draftees
by Requiring Institutions (Cont. 3)**

2010 - 2024

Unit:Persons

民 間 產 業 Civil Industries									
光電 Photonics	金屬 Metal	通訊 Communi- cation	資訊 Information	電子 Electronics	電機 Electrical Machinery	機械 Engineering	服務業 Service	數位內容 Digital Content	其他 Others
23	25	27	69	66	12	21	9	5	11
8	2	13	19	18	3	7	2	1	3
2	5	2	11	9	—	5	2	1	2
3	13	2	11	13	3	3	2	—	1
9	3	7	18	20	4	4	3	3	1
—	—	2	6	3	1	1	—	—	2
1	2	1	4	3	1	1	—	—	2
72	22	23	77	93	28	44	20	11	11
1	3	3	4	5	1	1	1	1	—
1	—	4	1	2	1	1	1	1	2
3	—	1	7	4	2	4	1	1	2
2	2	—	5	5	1	1	4	1	1
15	8	6	14	20	5	5	2	1	2
23	5	1	15	31	11	7	2	3	1
23	3	5	21	23	5	22	9	3	2
4	1	3	10	3	2	3	—	—	1
127	5	18	120	156	20	46	35	12	12
4	2	—	6	4	2	1	—	—	—
3	—	1	7	10	—	5	1	3	—
5	—	5	6	11	1	2	1	1	2
13	2	—	4	6	2	3	3	—	2
15	—	5	20	17	4	4	2	—	2
23	1	—	22	32	5	8	4	1	1
23	—	3	19	36	3	10	4	3	1
41	—	4	36	40	3	13	20	4	4

表4-3. 研發替代役分發需用機關(構)(續完)

單位：人

中華民國 99年至113年

年及梯次別 Year & Sequence	總 計 Grand Total	政府機關 Government	公立研究 機關(構) Public Research Institutions	大學校院 College	行政法人 administrative juridical persons	財團法人 研究機關 Juridical Persons Research Institutions	民間產業 Civil Industries		
							合計 Total	半導體 Semicon- ductor	民生化工 生技 People Livelihood, Chemical Engineering, Bioengineering
111年 2022	3 237	67	19	71	21	63	2 996	1 793	10
第102梯次 102nd	552	1	4	7	—	5	535	189	—
第103梯次 103rd	538	5	1	11	1	1	519	190	1
第104梯次 104th	226	6	2	7	—	7	204	149	2
第105梯次 105th	197	4	3	9	1	3	177	135	2
第106梯次 106th	420	13	3	12	3	18	371	286	1
第107梯次 107th	413	15	3	7	6	10	372	257	2
第108梯次 108th	417	7	1	7	4	8	390	281	1
第109梯次 109th	474	16	2	11	6	11	428	306	1
112年 2023	2 915	70	32	69	53	102	2 589	1 879	9
第110梯次 110th	324	5	5	7	2	5	300	248	2
第111梯次 111th	335	6	1	9	3	3	313	282	—
第112梯次 112th	293	15	3	10	2	18	245	139	1
第113梯次 113th	206	6	5	13	4	12	166	107	2
第114梯次 114th	457	15	5	9	14	28	386	258	—
第115梯次 115th	477	12	5	8	11	12	429	305	2
第116梯次 116th	418	4	3	6	7	8	390	286	2
第117梯次 117th	405	7	5	7	10	16	360	254	—
113年 2024	2 306	54	20	43	23	95	2 071	1 466	14
第118梯次 118th	186	3	2	6	—	8	167	125	1
第119梯次 119th	273	3	2	6	5	7	250	213	2
第120梯次 120th	262	9	2	8	2	18	223	145	5
第121梯次 121st	144	4	2	3	—	7	128	81	—
第122梯次 122nd	117	6	1	3	1	8	98	56	1
第123梯次 123rd	480	11	5	7	5	17	435	303	2
第124梯次 124th	428	6	3	3	2	15	399	284	1
第125梯次 125th	416	12	3	7	8	15	371	259	2

資料來源：本部替代役訓練及管理中心。

說明：1. 研發替代役制度自97年起實施。
2. 104年依據「替代役實施條例」第3條，需用機關增加「行政法人」。

**Table 4-3. No. of Research and Development Alternative Services Draftees
by Requiring Institutions (Cont. End)**

2010 - 2024

Unit:Persons

民 間 產 業 Civil Industries									
光電	金屬	通訊	資訊	電子	電機	機械	服務業	數位內容	其他
Photonics	Metal	Communi- cation	Information	Electronics	Electrical Machinery	Engineering	Service	Digital Content	Others
251	167	186	273	182	17	45	17	27	28
79	79	79	79	16	1	3	5	3	2
77	78	78	78	11	—	1	1	—	4
5	1	3	14	15	1	3	1	5	5
5	—	3	10	10	1	5	—	5	1
14	2	7	20	19	4	8	6	—	4
25	2	6	21	38	—	12	2	4	3
27	1	5	18	32	3	9	2	5	6
19	4	5	33	41	7	4	—	5	3
107	1	48	199	189	16	38	38	32	33
11	1	2	6	18	—	3	2	4	3
5	—	2	9	9	—	2	1	2	1
11	—	8	34	29	4	6	6	4	3
8	—	5	16	15	—	5	6	—	2
18	—	11	32	27	8	7	10	9	6
25	—	9	38	27	2	6	6	5	4
12	—	5	25	39	2	6	2	6	5
17	—	6	39	25	—	3	5	2	9
65	7	56	161	153	26	46	27	26	24
2	—	2	12	16	2	7	—	—	—
1	—	7	14	8	2	2	—	1	—
6	1	9	17	19	2	4	3	10	2
4	—	5	10	9	2	10	2	1	4
3	—	5	11	9	2	2	6	1	2
15	1	11	37	25	5	10	7	8	11
16	2	12	27	33	5	8	5	3	3
18	3	5	33	34	6	3	4	2	2

Source : Substitute Service Training and Management Center, MOI.

Note : 1.The system of Research and Development Alternative Service has been enforced since 2008.
2.According to Article 3 of the Enforcement Statute for Substitute Services, increase user organization 'administrative juridical persons' since 2015.

表4-4. 徵兵及齡男子兵籍調查按教育程度分
Table 4-4. Military Register Investigation of Males into the Military
Service Age by Education

單位：人

中華民國 99年至113年
2010 - 2024

Unit : Persons

年 別、年 次 別 及 區 域 別 Year, Birth Year & Locality	總 計 Grand Total	大專以上 University , College & Over	高中(職) Senior(Vocational) High School	國中 Junior High School	其 他 Others
99年 2010 (80年次)	166 380	75 461	82 958	6 544	1 417
100年 2011 (81年次)	166 945	77 453	82 726	5 734	1 032
101年 2012 (82年次)	168 953	79 916	83 245	5 004	788
102年 2013 (83年次)	166 033	80 364	80 700	4 339	630
103年 2014 (84年次)	167 811	78 868	83 999	4 413	531
104年 2015 (85年次)	167 458	78 643	83 892	4 198	725
105年 2016 (86年次)	168 119	78 582	84 492	4 222	823
106年 2017 (87年次)	138 975	67 260	67 641	3 296	778
107年 2018 (88年次)	147 618	72 729	71 387	3 047	455
108年 2019 (89年次)	159 679	74 828	80 787	3 398	666
109年 2020 (90年次)	133 775	63 621	67 019	2 868	267
110年 2021 (91年次)	128 608	62 106	63 733	2 513	256
111年 2022 (92年次)	118 755	59 764	56 352	2 421	218
112年 2023 (93年次)	114 382	56 793	54 821	2 531	237
113年 2024 (94年次)	108 759	54 366	52 024	1 977	392
新 北 市 New Taipei City	17 727	9 335	8 021	353	18
臺 北 市 Taipei City	10 402	5 728	4 612	61	1
桃 園 市 Taoyuan City	11 739	5 940	5 582	208	9
臺 中 市 Taichung City	13 842	6 859	6 764	193	26
臺 南 市 Tainan City	8 250	4 215	3 902	124	9
高 雄 市 Kaohsiung City	12 260	5 945	6 159	152	4
臺 灣 省 Taiwan Prov.	33 745	15 881	16 665	879	320
宜蘭縣 Yilan C.	2 107	1 075	984	47	1
新竹縣 Hsinchu C.	3 218	1 638	1 501	57	22
苗栗縣 Miaoli C.	2 646	1 259	1 313	73	1
彰化縣 Changhua C.	6 137	2 947	3 043	144	3
南投縣 Nantou C.	2 237	1 020	1 116	87	14
雲林縣 Yunlin C.	3 308	1 498	1 709	96	5
嘉義縣 Chiayi C.	2 273	1 003	1 201	64	5
屏東縣 Pingtung C.	3 576	1 403	1 886	149	138
臺東縣 Taitung C.	1 047	413	544	40	50
花蓮縣 Hualien C.	1 446	583	813	27	23
澎湖縣 Penghu C.	595	313	260	10	12
基隆市 Keelung City	1 526	823	653	40	10
新竹市 Hsinchu City	2 317	1 247	1 018	27	25
嘉義市 Chiayi City	1 312	659	624	18	11
福 建 省 Fuchien Prov.	794	463	319	7	5
金門縣 Kinmen C.	733	438	284	6	5
連江縣 Lienchiang C.	61	25	35	1	—

資料來源：本部役政司。

Source : Dept. of Conscription Administration, MOI.

伍、合作事業及人民團體

V.COOPERATIVE AND CIVIL ASSOCIATIONS

表5-1. 中央政府所轄人民團體

單位：個

中華民國 99年底至113年底

年 底 別 End of Year	政 治 團 體 Political Associations		職 業 團 體 Occupational Associations						
	政 黨 Political Parties	全 國 性 政治團體 Nation- Wide Political Associations	合 計 Total	農 會 Farmer's Associations	漁 會 Fisherman's Associations (4)	工 會 Labour Associations (1)	工業團體 Industrial Associations	商業團體 Commercial Associations	自由職業 團體 Professional Associations
99年 2010	175	43	428	—	—	127	146	107	48
100年 2011	209	43	507	—	—	199	146	114	48
101年 2012	231	43	514	—	1	199	147	119	48
102年 2013	247	44	526	1	1	199	147	127	51
103年 2014	259	46	534	1	1	200	149	131	52
104年 2015	287	47	544	1	1	202	154	134	52
105年 2016	305	48	555	1	1	203	155	144	51
106年 2017	328	50	561	1	1	205	156	147	51
107年 2018	290	49	568	1	1	207	155	150	54
108年 2019	291	45	575	1	1	207	156	153	57
109年 2020	127	—	578	1	1	207	157	155	57
110年 2021	112	—	578	1	1	205	157	157	57
111年 2022	82	—	583	1	1	206	157	161	57
112年 2023	92	—	585	1	1	206	157	163	57
113年 2024	75	—	591	1	1	206	158	168	57

資料來源：本部合作及人民團體司、勞動部、行政院農業委員會。

說明：1. 「職業團體」中「工會」包括加工出口區之工會；臺灣省級工會自100年起併入中央級統計。
2. 101年1月19日修訂漁會法第6條，原省漁會組織變更為全國漁會。
3. 102年4月18日成立全國農會，原省農會組織依農會法第6條規定於全國農會設立時併入。
4. 截至109年5月底，所有未依法成立政黨之政治團體均被廢止立案，爰已無政治團體此一類別。

Table 5-1. The Civil Associations under the Jurisdiction of the Central Government

End of 2010 - 2024								Unit:Associations
社 會 團 體 Social Associations								
合 計 Total	學術文化 團 體 Academic & Cultural Associations	醫療衛生 團 體 Medical Associations	宗教團體 Religious Associations	體育團體 Sports Associations	社會服務及 慈善團體 Social Services & Charity Associations	國際團體 International Associations	經濟業務 團 體 Economic Business Associations	宗親、同鄉、 校友會、 婦女、兩岸、 環保團體 及其他 Others
9 248	1 964	825	884	934	2 010	141	1 804	686
10 298	2 154	900	1 053	1 017	2 263	147	1 964	800
11 172	2 373	975	1 163	1 087	2 411	147	2 107	909
11 750	2 534	1 015	1 231	1 128	2 511	148	2 217	966
12 363	2 639	1 061	1 282	1 190	2 643	151	2 373	1 024
14 371	3 405	1 234	1 317	1 229	3 071	237	2 630	1 248
15 539	3 719	1 320	1 403	1 324	3 324	219	2 883	1 347
16 277	3 881	1 393	1 465	1 382	3 492	212	3 035	1 417
17 892	4 295	1 521	1 549	1 493	3 887	246	3 379	1 522
19 439	4 690	1 634	1 644	1 639	4 240	256	3 684	1 652
20 836	5 040	1 715	1 718	1 757	4 669	263	3 894	1 780
21 974	5 347	1 779	1 788	1 848	5 002	278	4 041	1 891
22 778	5 636	1 797	1 841	1 910	5 269	279	4 078	1 968
23 994	5 975	1 844	1 900	2 017	5 688	293	4 194	2 083
24 985	6 209	1 925	1 935	2 100	5 949	304	4 350	2 213

Source : Dept. Cooperative & Civil Associations, MOI & Ministry of Labor & Council of Agriculture, Executive Yuan.

Note : 1.The figures of Labour Associations include Workers' Unions in Export Processing Zones, Principle level Assoc. changed into central level Since 2011.

2.The Taiwan Provincial Fishermen Association has been reorganized as the National Fishermen Association since the article 6 of The Fishermen Association Act was revised on 19th Jan., 2012.

3.According to Article 6 of The Farmers Association Act., the provincial farmers association was merged into national farmer associations established on April 18, 2013.

4.Nation-Wide Political Associations have been abolished if they did not establish political party according to the law before the end of May, 2020.

表5-2. 地方政府所轄人民團體

單位：個

中華民國 99年底至113年底

年 底 別 及 區 域 別 End of Year & Locality	職 業 團 體 Occupational Associations						
	合 計 Total	農 會 Farmer's Associations	漁 會 Fisherman's Associations	工 會 Labour Associations	工業團體 Industrial Associations	商業團體 Commercial Associations	自由職業團體 Professional Associations
99年 2010	10 048	302	40	4 797	28	2 278	2 603
100年 2011	10 113	302	40	4 843	27	2 288	2 613
101年 2012	10 353	302	39	5 026	27	2 302	2 657
102年 2013	10 369	301	39	5 086	27	2 266	2 650
103年 2014	10 475	301	39	5 182	26	2 272	2 655
104年 2015	10 470	301	39	5 222	26	2 268	2 614
105年 2016	10 550	301	39	5 282	26	2 268	2 634
106年 2017	10 554	301	39	5 294	26	2 245	2 649
107年 2018	10 606	301	39	5 329	26	2 247	2 664
108年 2019	10 638	301	39	5 369	26	2 223	2 680
109年 2020	10 689	301	39	5 448	26	2 237	2 638
110年 2021	10 746	301	39	5 519	26	2 232	2 629
111年 2022	10 822	301	39	5 571	26	2 250	2 635
112年 2023	10 882	301	39	5 613	27	2 255	2 647
113年 2024	10 933	301	39	5 632	26	2 259	2 676
省（市）級 Prov & City.	6 285	131	17	3 417	10	1 100	1 610
臺 灣 省 Taiwan Province	100	—	—	—	1	83	16
新 北 市 New Taipei City	902	25	5	463	1	120	288
臺 北 市 Taipei City	1 175	10	—	666	1	176	322
桃 園 市 Taoyuan City	797	13	2	523	1	112	146
臺 中 市 Taichung City	978	23	1	469	2	207	276
臺 南 市 Tainan City	830	33	2	429	2	174	190
高 雄 市 Kaohsiung City	1 503	27	7	867	2	228	372
福 建 省 Fuchien Province	—	—	—	—	—	—	—
縣（市）級 County & City	4 648	170	22	2 215	16	1 159	1 066
宜 蘭 縣 Yilan County	410	11	2	224	1	89	83
新 竹 縣 Hsinchu County	324	12	—	171	1	67	73
苗 栗 縣 Miaoli County	323	18	2	131	1	87	84
彰 化 縣 Changhua County	508	14	1	248	1	108	136
南 投 縣 Nantou County	308	27	1	137	1	65	77
雲 林 縣 Yunlin County	415	21	1	199	1	105	88
嘉 義 縣 Chiayi County	279	18	1	126	1	71	62
屏 東 縣 Pingtung County	357	24	5	185	1	73	69
臺 東 縣 Taitung County	221	9	3	86	1	66	56
花 蓮 縣 Hualien County	297	10	1	143	1	69	73
澎 湖 縣 Penghu County	106	1	1	20	1	56	27
基 隆 市 Keelung City	380	1	1	220	1	80	77
新 竹 市 Hsinchu City	343	1	1	167	1	101	72
嘉 義 市 Chiayi City	280	1	—	128	1	83	67
金 門 縣 Kinmen County	82	1	1	26	1	36	17
連 江 縣 Lienchiang County	15	1	1	4	1	3	5

資料來源：本部合作及人民團體司、勞動部、行政院農業委員會。

Table 5-2. The Civil Associations under the Jurisdiction of the Local Government

End of 2010 - 2024

Unit: Associations

社 會 團 體 Social Associations								
合 計 Total	學術文化 團 體 Academic & Cultural Associations	醫療衛生 團 體 Medical Associations	宗教團體 Religious Associations	體育團體 Sports Associations	社會服務及 慈善團體 Social Services & Charity Associations	國際團體 International Associations	經濟業務 團 體 Economic Business Associations	宗親、同鄉、 校友會、 婦女、兩岸 、環保團體 及其他 Others
26 144	4 086	321	932	3 461	9 235	2 304	2 322	3 483
27 728	4 386	339	1 006	3 680	9 778	2 359	2 520	3 660
29 135	4 619	345	1 090	3 859	10 219	2 403	2 720	3 880
30 604	4 861	340	1 200	4 017	10 792	2 472	2 879	4 043
31 930	5 079	362	1 332	4 184	10 935	2 549	3 001	4 488
33 462	5 398	376	1 479	4 344	11 533	2 644	3 058	4 630
34 491	5 535	379	1 563	4 385	12 104	2 658	3 142	4 725
35 386	5 685	382	1 682	4 441	12 438	2 723	3 181	4 854
36 385	5 893	398	1 792	4 512	12 719	2 794	3 236	5 041
37 863	6 121	415	1 946	4 645	13 260	2 869	3 390	5 217
38 947	6 323	430	2 111	4 730	13 721	2 927	3 431	5 274
39 889	6 361	458	2 304	4 794	13 945	2 987	3 527	5 513
40 666	6 419	461	2 475	4 815	14 162	3 014	3 623	5 697
42 124	6 642	476	2 687	4 948	14 661	3 109	3 727	5 874
43 591	6 889	496	2 932	5 068	15 030	3 203	3 879	6 094
23 104	3 042	330	1 833	2 707	7 665	2 323	1 956	3 248
123	27	6	5	7	50	8	18	2
4 856	453	27	259	666	2 288	340	356	467
3 577	462	80	283	430	643	741	292	646
3 518	601	27	282	400	805	337	294	772
4 193	561	81	536	421	1 197	453	267	677
2 431	328	31	125	315	928	128	275	301
4 406	610	78	343	468	1 754	316	454	383
—	—	—	—	—	—	—	—	—
20 487	3 847	166	1 099	2 361	7 365	880	1 923	2 846
1 471	233	20	118	189	386	68	256	201
1 935	480	—	54	246	664	64	114	313
2 156	445	6	116	221	696	66	217	389
2 265	249	18	189	255	914	189	129	322
1 465	344	17	33	164	527	79	193	108
1 677	396	5	56	157	700	69	157	137
771	63	5	6	75	341	16	99	166
2 578	583	34	202	324	973	60	165	237
1 166	268	14	115	138	394	25	127	85
1 449	252	7	69	146	577	44	186	168
528	93	—	3	97	210	12	59	54
693	86	8	18	85	318	42	55	81
942	148	9	45	107	381	85	65	102
609	92	14	33	94	213	46	59	58
702	100	9	37	58	67	13	42	376
80	15	—	5	5	4	2	—	49

Source: Dept. Cooperative & Civil Associations, MOI & Ministry of Labor & Council of Agriculture, Executive Yuan.

表5-3. 合作事業概況
Table 5-3. Cooperative Business

中華民國 99年底至113年底
End of 2010 - 2024

年 底 別 End of Year	社 (場) 數 No. of Cooperatives			社(場)員數 No. of Memberships		股金總額 (千元) Capital (NT\$1,000)	平均每社股金 (千元) Capital per Cooperative (NT\$1,000)
	合 計 Total	單 位 社 Primary	聯 合 社 Federation	個人社員(人) Individual Membership (Persons)	法人社員(個) No. of Membership in Law		
99年 2010	4 902	4 836	66	3 107 193	6 036	24 098 628	4 916
100年 2011	4 803	4 739	64	2 762 446	5 768	24 838 269	5 171
101年 2012	4 618	4 559	59	2 641 436	5 451	25 314 617	5 482
102年 2013	4 533	4 475	58	2 496 537	5 635	25 856 297	5 704
103年 2014	4 460	4 404	56	2 345 235	5 441	26 067 725	5 845
104年 2015	4 324	4 269	55	2 211 438	5 346	26 760 597	6 189
105年 2016	4 260	4 206	54	2 130 344	4 994	27 269 200	6 401
106年 2017	4 111	4 060	51	2 081 936	4 976	27 624 850	6 720
107年 2018	4 004	3 953	51	1 999 715	5 096	27 932 683	6 976
108年 2019	3 867	3 819	48	1 970 339	4 746	28 176 132	7 286
109年 2020	3 937	3 889	48	1 851 860	4 723	28 472 251	7 232
110年 2021	3 885	3 839	46	1 870 374	4 729	28 745 995	7 399
111年 2022	3 872	3 827	45	1 761 607	4 582	28 941 567	7 475
112年 2023	3 722	3 681	41	1 651 437	4 200	28 681 111	7 706
113年 2024	3 630	3 591	39	1 573 349	3 994	27 948 874	7 699

資料來源：本部合作及人民團體司及直轄市、縣〔市〕政府。

Source : Dept. Cooperative & Civil Associations, MOI and County and City Government.

陸、地政

VI. LAND ADMINISTRATION

表6-1. 公告都市、非都市土地現值總額

中華民國 99年至113年

年 別 (公告日為1月1日) 及 地 區 別 Year & Locality	都 市 土 地 Urban Land		
	筆 數 Plot	面 積 (公頃) Area (Hectare)	公告土地現值總額 (千元) Total Announced Current Land Value (NT\$1,000)
99年 2010	7 835 400	656 940.3816	52 131 685 388
100年 2011	7 881 266	646 143.6760	57 120 295 966
101年 2012	7 941 768	623 032.7376	62 514 454 178
102年 2013	7 991 356	574 958.5754	67 697 541 826
103年 2014	8 038 261	539 561.9749	77 928 969 257
104年 2015	8 086 421	520 528.4544	87 691 716 509
105年 2016	8 195 823	484 850.1195	94 729 416 573
106年 2017	8 186 041	480 680.9658	93 637 160 249
107年 2018	8 227 230	480 441.8118	92 730 976 672
108年 2019	8 267 474	478 729.8824	93 152 141 613
109年 2020	8 313 894	467 753.9545	93 892 038 473
110年 2021	8 362 909	466 561.6660	95 596 949 998
111年 2022	8 376 549	467 054.6989	98 032 414 179
112年 2023	8 418 999	467 144.6715	102 605 441 024
113年 2024	8 461 945	455 333.9101	104 399 019 738
新 北 市 New Taipei City	837 182	111 686.4749	19 086 938 519
臺 北 市 Taipei City	419 350	26 051.8791	32 352 882 037
桃 園 市 Taoyuan City	651 376	32 213.8352	8 127 084 787
臺 中 市 Taichung City	1 193 049	48 849.4728	12 163 087 835
臺 南 市 Tainan City	1 108 727	50 772.9769	6 762 376 220
高 雄 市 Kaohsiung City	1 076 185	44 087.4428	10 849 839 126
臺 灣 省 Taiwan Prov.	2 923 822	123 824.7673	14 464 137 377
宜蘭縣 Yilan C.	217 743	10 335.5787	1 404 903 489
新竹縣 Hsinchu C.	172 139	5 596.7182	1 892 790 696
苗栗縣 Miaoli C.	242 893	7 415.1161	1 065 076 321
彰化縣 Changhua C.	440 786	13 456.2538	1 712 111 060
南投縣 Nantou C.	221 253	12 338.3734	733 829 368
雲林縣 Yunlin C.	256 859	9 891.0109	838 521 091
嘉義縣 Chiayi C.	218 770	14 945.8953	590 959 125
屏東縣 Pingtung C.	361 792	12 773.4763	1 020 819 978
臺東縣 Taitung C.	137 083	7 921.5652	342 577 329
花蓮縣 Hualien C.	188 437	10 954.2089	921 189 470
澎湖縣 Penghu C.	32 402	951.9257	160 878 829
基隆市 Keelung City	117 401	6 964.1125	924 537 024
新竹市 Hsinchu City	147 657	4 485.4557	1 859 807 097
嘉義市 Chiayi City	168 607	5 795.0768	996 136 500
福 建 省 Fuchien Prov.	252 254	17 847.0611	592 673 837
金門縣 Kinmen C.	214 885	14 845.9402	573 215 173
連江縣 Lienchiang C.	37 369	3 001.1208	19 458 664

資料來源：直轄市、縣(市)政府。

說 明：「都市土地」面積包含尚未劃定土地使用分區及編定用地類別之土地面積。

Table 6-1. Total Announced Current Land Value of Urban and Non-urban Land

2010 - 2024

非 都 市 土 地 Non-urban Land		
筆 數 Plot	面 積 (公頃) Area (Hectare)	公告土地現值總額 (千元) Total Announced Current Land Value(NT\$1,000)
6 864 385	2 796 752.2228	13 743 503 088
6 907 217	2 845 068.5525	14 457 753 777
6 925 537	2 870 527.8041	15 089 132 655
6 970 674	2 920 188.3305	16 036 513 066
7 019 429	2 956 855.5972	17 720 151 661
7 054 216	2 977 318.9037	19 451 011 981
7 097 815	3 022 689.1192	20 919 751 691
7 124 795	3 028 191.2190	21 218 002 651
7 170 882	3 031 297.3240	21 120 713 842
7 219 239	3 034 549.5336	21 211 974 014
7 261 377	3 047 109.5904	21 333 639 206
7 292 794	3 049 355.6117	21 481 953 263
7 362 151	3 049 946.2218	21 941 654 942
7 403 673	3 051 172.0324	22 749 107 783
7 443 375	3 063 966.7270	23 335 778 648
308 887	87 698.2231	1 848 588 662
—	—	—
498 200	87 417.9452	4 071 566 546
406 599	161 419.3590	1 719 016 931
783 113	161 732.0879	1 823 424 401
421 195	243 540.9473	1 440 262 208
5 024 888	2 322 066.5332	12 432 409 367
305 437	201 602.7256	1 228 167 214
408 197	131 550.4306	1 271 522 474
525 771	167 316.9499	1 082 607 742
665 092	91 430.4814	2 045 485 595
461 835	385 603.3118	975 102 665
709 902	122 583.9706	1 385 352 507
523 201	174 248.8158	1 015 555 728
583 177	247 427.0697	1 520 281 510
270 653	339 565.2883	405 807 482
317 821	437 274.1919	753 697 535
176 476	11 534.4254	216 193 868
18 452	6 122.2689	149 487 444
58 874	5 806.6034	383 147 603
—	—	—
493	91.6313	510 533
493	91.6313	510 533
—	—	—

Source : County and City Government.

Note : The area of Urban Land is including the lands with use zone undesignated and use unassigned.

表6-2. 已登記土地面積

單位：公頃

中華民國102年底至113年底

年 底 別 及 區 域 別 End of Year & Locality		總 計 Grand Total	非 都 市 土 地 使 用 地 Non-urban Land			
			合 計 Total	甲種建築用地 Grade A Construction Land	乙種建築用地 Grade B Construction Land	丙種建築用地 Grade C Construction Land
102年 2013	計 Total	3 495 678.5744	2 918 706.1293	11 211.6695	22 342.8606	8 034.7004
	公有 Public	2 268 301.7991	1 938 159.6081	746.6946	1 276.8928	961.2594
	私有 Private	1 207 217.2356	965 489.3094	10 356.9969	20 925.0334	7 028.2324
	公私共有 Both	20 159.5396	15 057.2117	107.9780	140.9344	45.2086
103年 2014	計 Total	3 497 197.8726	2 949 692.6659	11 158.6167	22 353.6028	8 039.2806
	公有 Public	2 267 780.4661	1 967 736.1933	685.8515	1 265.4701	955.1574
	私有 Private	1 209 169.8380	966 854.2100	10 420.5230	20 945.4621	7 036.2309
	公私共有 Both	20 247.5684	15 102.2626	52.2422	142.6706	47.8924
104年 2015	計 Total	3 499 587.1825	2 998 639.9029	11 149.9834	22 334.0053	8 034.9699
	公有 Public	2 267 526.8554	2 014 549.6139	677.7595	1 262.2913	953.1094
	私有 Private	1 211 403.3828	968 659.7963	10 419.0689	20 922.3195	7 033.2811
	公私共有 Both	20 656.9443	15 430.4928	53.1550	149.3945	48.5795
105年 2016	計 Total	3 507 799.2656	3 000 409.1164	11 157.5583	22 334.8791	8 045.8921
	公有 Public	2 273 617.2500	2 014 546.2642	673.7221	1 249.9983	948.2144
	私有 Private	1 213 272.6407	970 297.3504	10 428.8675	20 929.9691	7 044.7321
	公私共有 Both	20 909.3749	15 565.5018	54.9687	154.9117	52.9455
106年 2017	計 Total	3 510 789.7480	3 019 678.6216	11 171.1519	22 374.7411	8 053.4209
	公有 Public	2 274 813.6773	2 031 810.6388	672.9011	1 243.5681	945.0037
	私有 Private	1 214 880.1168	972 169.2048	10 439.3149	20 967.1168	7 050.8064
	公私共有 Both	21 095.9539	15 698.7780	58.9359	164.0562	57.6108
107年 2018	計 Total	3 512 220.5605	3 023 240.3303	11 184.9924	22 396.7690	8 087.0821
	公有 Public	2 275 139.1039	2 034 119.1364	672.7910	1 244.4080	945.6043
	私有 Private	1 215 437.0661	973 002.2387	10 453.1136	20 976.8237	7 081.9199
	公私共有 Both	21 644.3905	16 118.9553	59.0878	175.5373	59.5579
108年 2019	計 Total	3 513 965.2448	3 036 030.5694	11 202.6302	22 434.5114	8 092.0159
	公有 Public	2 274 619.9015	2 044 600.0385	671.2232	1 245.4289	940.8005
	私有 Private	1 217 232.7156	974 853.6845	10 463.9612	21 005.6195	7 086.3988
	公私共有 Both	22 112.6277	16 576.8465	67.4458	183.4630	64.8167
109年 2020	計 Total	3 515 257.1837	3 042 315.9338	11 218.3747	22 459.5322	8 102.8853
	公有 Public	2 288 713.3542	2 059 233.4153	675.4572	1 239.5910	939.5016
	私有 Private	1 203 717.4987	965 849.1028	10 472.9474	21 029.9598	7 097.2426
	公私共有 Both	22 826.3308	17 233.4157	69.9701	189.9814	66.1411
110年 2021	計 Total	3 516 480.4591	3 048 961.0771	11 241.3101	22 483.4268	8 127.4298
	公有 Public	2 294 992.6745	2 069 731.7551	757.7099	1 270.9309	936.1936
	私有 Private	1 198 524.8997	961 985.0050	10 416.7499	21 019.1730	7 122.4880
	公私共有 Both	22 962.8849	17 244.3170	66.8503	193.3229	68.7482
111年 2022	計 Total	3 517 918.7458	3 050 150.1952	11 262.2284	22 458.4443	8 116.6315
	公有 Public	2 293 593.0457	2 068 380.6695	757.5962	1 255.1478	937.5672
	私有 Private	1 201 757.1548	964 903.1535	10 436.4365	21 008.0048	7 109.7089
	公私共有 Both	22 568.5453	16 866.3722	68.1956	195.2917	69.3553
112年 2023	計 Total	3 518 847.7993	3 052 883.6179	11 289.3876	22 453.5890	8 122.4794
	公有 Public	2 291 911.6512	2 068 784.9805	753.6403	1 248.8545	937.4660
	私有 Private	1 204 261.0502	967 144.4418	10 468.5592	21 010.3352	7 116.9155
	公私共有 Both	22 675.0979	16 954.1956	67.1882	194.3993	68.0978

Table 6-2. Area of Registered Land

End of 2013 - 2024

Unit : Hectares

非 都 市 土 地 使 用 地 Non-urban Land					
丁種建築用地 Grade D Construction Land	農牧用地 Cultivation or Raising Livestock Land	林業用地 Forestry Land	養殖用地 Fishery Land	鹽業用地 Salt Industry Land	礦業用地 Mining Industry Land
22 467.1992	814 625.5163	1 281 496.6484	26 931.2169	4 350.8678	1 141.9368
5 558.4683	124 011.0724	1 138 266.4963	5 788.9967	4 315.5133	685.0707
16 718.7283	685 738.0494	135 608.6840	20 523.4790	29.5752	456.8661
190.0026	4 876.3945	7 621.4681	618.7412	5.7793	—
22 570.7272	814 549.3545	1 299 601.0437	26 993.1750	4 350.1568	1 144.2477
5 450.7122	123 566.7903	1 155 489.6099	5 867.7093	4 315.4849	686.1840
16 929.9851	686 017.8730	136 485.7447	20 488.3308	29.5752	458.0637
190.0299	4 964.6912	7 625.6892	637.1348	5.0968	—
22 705.4280	816 056.9677	1 317 779.2557	27 011.1485	4 349.2901	1 166.0225
5 395.9406	124 477.4100	1 171 707.5623	5 866.8025	4 314.6182	697.6730
17 119.2191	686 715.6386	138 018.2387	20 504.8886	29.5752	468.3495
190.2683	4 863.9191	8 053.4547	639.4573	5.0968	—
22 821.6223	817 773.8083	1 318 578.9264	26 989.8985	4 349.2901	1 178.6551
5 429.6235	125 089.6165	1 171 493.8905	5 865.0754	4 314.6182	711.6605
17 201.6574	687 624.7068	139 068.1583	20 507.4913	29.5752	466.9946
190.3414	5 059.4849	8 016.8776	617.3319	5.0968	—
22 943.8804	818 327.1514	1 349 585.0802	26 990.6880	4 270.1235	1 182.2951
5 309.3189	125 423.0775	1 199 718.5460	5 866.7036	4 235.4516	710.3924
17 446.3192	687 708.3443	141 771.8396	20 505.0128	29.5752	471.9027
188.2423	5 195.7296	8 094.6946	618.9716	5.0968	—
23 095.5802	819 436.9765	1 364 977.4022	26 989.1702	3 900.1693	1 181.9833
5 205.1497	126 366.1257	1 212 389.7845	5 869.4960	3 865.4974	710.3952
17 718.5388	687 550.8440	144 281.4966	20 489.2371	29.5752	471.4911
171.8917	5 520.0068	8 306.1211	630.4371	5.0968	0.0970
23 124.1348	820 517.1701	1 361 993.9062	26 990.7336	3 877.4232	1 185.3905
5 138.6522	126 765.6820	1 206 896.9321	5 877.6489	3 843.1246	715.0960
17 805.0279	688 024.9261	146 455.3642	20 482.9341	29.2018	470.1975
180.4547	5 726.5619	8 641.6099	630.1506	5.0968	0.0970
23 385.7172	821 005.7581	1 364 259.2023	26 745.8956	3 359.6995	1 262.2063
5 241.6340	126 870.3151	1 204 663.9180	5 832.3742	3 325.8646	786.5292
18 014.5934	688 462.5957	150 614.9791	20 282.8835	28.7382	475.5801
129.4898	5 672.8473	8 980.3052	630.6379	5.0968	0.0970
24 122.5772	820 857.5942	1 368 533.1040	26 697.9709	3 293.2346	1 250.4324
5 859.7626	128 302.1544	1 205 630.4236	5 893.3777	3 259.3391	764.7969
18 132.0342	686 887.4405	153 852.1562	20 225.7426	28.7987	485.5386
130.7803	5 667.9993	9 050.5242	578.8506	5.0968	0.0970
24 207.3015	820 433.6202	1 372 954.8335	26 608.0046	3 268.9319	1 257.7212
5 785.2268	127 778.5373	1 207 983.6985	5 900.8858	3 235.2438	764.6649
18 296.9001	687 107.9017	156 193.3191	20 128.3870	28.5914	492.4120
125.1745	5 547.1812	8 777.8159	578.7319	5.0968	0.6443
24 394.6621	819 472.2687	1 373 274.2467	26 791.9201	3 244.8155	1 266.2780
5 759.8485	127 056.8273	1 206 294.0831	6 096.8522	3 211.1530	764.2027
18 509.6391	686 835.8568	158 123.8888	20 118.8406	28.5657	501.4354
125.1745	5 579.5845	8 856.2749	576.2273	5.0968	0.6399

表6-2. 已登記土地面積 (續1)

單位：公頃

中華民國102年底至113年底

年 底 別 及 區 域 別 End of Year & Locality		非 都 市 土 地 使 用 地 Non-urban Land				
		窯 業 用 地	交 通 用 地	水 利 用 地	遊 憩 用 地	古 蹟 保 存 用 地
		Kiln Land	Transportation and Communication Land	Water Conservancy Land	Recreation Land	Historical Preservation Land
102年 2013	計 Total	240.7063	43 445.2445	57 154.2202	6 330.4434	23.9858
	公有 Public	2.0310	36 833.1591	28 242.4491	2 598.9843	10.1712
	私有 Private	236.8451	6 463.4356	28 577.7459	3 705.1057	13.2540
	公私共有 Both	1.8302	148.6497	334.0252	26.3535	0.5606
103年 2014	計 Total	239.9181	43 684.8835	57 868.5178	6 244.3242	23.9858
	公有 Public	2.0334	37 082.3638	29 019.9748	2 613.0909	10.1712
	私有 Private	236.0545	6 452.0405	28 505.4328	3 599.6183	13.2540
	公私共有 Both	1.8302	150.4792	343.1102	31.6150	0.5606
104年 2015	計 Total	303.1497	43 941.1513	58 284.7572	6 264.4634	23.9858
	公有 Public	66.6581	37 347.9233	29 540.3691	2 630.5221	10.1712
	私有 Private	234.6613	6 444.2700	28 400.5321	3 602.4386	13.2540
	公私共有 Both	1.8302	148.9580	343.8560	31.5028	0.5606
105年 2016	計 Total	237.8972	44 292.4217	58 951.5520	6 306.7946	23.9949
	公有 Public	2.0541	37 708.9304	30 448.3605	2 657.1437	10.1752
	私有 Private	234.0129	6 431.2652	28 176.4070	3 619.0609	13.2591
	公私共有 Both	1.8302	152.2261	326.7845	30.5899	0.5606
106年 2017	計 Total	237.0294	44 683.5509	59 530.8997	6 342.9538	23.9957
	公有 Public	2.1363	38 116.1074	31 097.9042	2 677.0566	10.1761
	私有 Private	233.0629	6 412.0913	28 102.6308	3 635.4474	13.2591
	公私共有 Both	1.8302	155.3522	330.3647	30.4498	0.5606
107年 2018	計 Total	237.1181	45 028.6910	59 968.4792	6 369.0317	24.0010
	公有 Public	2.1365	38 505.6882	31 583.6328	2 704.3869	10.1761
	私有 Private	233.1511	6 419.0022	28 071.6718	3 600.5962	13.2644
	公私共有 Both	1.8305	104.0006	313.1746	64.0487	0.5606
108年 2019	計 Total	235.0454	45 282.2566	60 751.2803	6 390.6216	24.0010
	公有 Public	2.1365	38 762.7555	32 270.3434	2 706.9132	10.1761
	私有 Private	231.0784	6 417.0196	28 141.3581	3 620.8732	13.2644
	公私共有 Both	1.8305	102.4816	339.5788	62.8351	0.5606
109年 2020	計 Total	232.6635	45 767.6865	61 367.4359	6 494.9469	24.0010
	公有 Public	2.1347	39 274.1090	46 485.9976	2 804.8147	10.1761
	私有 Private	228.6200	6 393.7435	14 128.5084	3 627.2852	13.2644
	公私共有 Both	1.9088	99.8340	752.9299	62.8471	0.5606
110年 2021	計 Total	230.5623	46 311.8002	62 000.8223	6 623.8254	24.0010
	公有 Public	2.1347	39 849.2007	53 046.8319	2 867.5296	10.1761
	私有 Private	223.5336	6 361.9200	8 209.1528	3 693.6423	13.2644
	公私共有 Both	4.8940	100.6795	744.8375	62.6535	0.5606
111年 2022	計 Total	223.3340	46 668.2357	62 403.4368	6 634.3909	23.9865
	公有 Public	2.1347	40 192.3313	53 482.5819	2 865.5041	10.1761
	私有 Private	218.0900	6 369.6445	8 172.0592	3 706.2225	13.2498
	公私共有 Both	3.1093	106.2598	748.7956	62.6643	0.5606
112年 2023	計 Total	225.1738	47 012.0954	62 694.8157	6 657.5240	23.9865
	公有 Public	2.1339	40 460.8024	53 770.6454	2 871.6439	10.1761
	私有 Private	219.9306	6 445.7045	8 171.6576	3 723.2106	13.2498
	公私共有 Both	3.1093	105.5885	752.5127	62.6695	0.5606

Table 6-2. Area of Registered Land (Cont. 1)

End of 2013 - 2024						Unit : Hectares
非都市土地使用地 Non-urban Land						都市土地及其他
生態保護用地 Ecological Conservation Land	國土保安用地 Protection and Security Land	殯葬用地 Funeral Facility Land	特定目的 事業用地 Specific Enterprise Land	暫未編定用地 Temporarily Undesigned Land	其他用地 Others	Urban Land and Others
1 304.9246	222 887.6377	8 752.1582	46 181.7659	87 869.1821	251 913.2447	576 972.4451
1 210.5734	220 143.4418	7 701.8163	35 574.4129	77 697.3925	246 534.7118	330 142.1910
94.3512	2 414.7559	1 016.6963	10 501.4212	9 876.0951	5 203.9588	241 727.9262
—	329.4400	33.6456	105.9317	295.6945	174.5741	5 102.3279
1 305.5205	236 857.7665	8 775.4089	46 088.7953	85 922.6664	251 920.6738	547 505.2067
1 210.2811	234 062.1826	7 747.7988	35 388.5518	75 815.5325	246 501.2429	300 044.2728
95.2394	2 465.7063	994.0469	10 596.4634	9 818.5244	5 266.0410	242 315.6280
—	329.8777	33.5632	103.7801	288.6095	153.3899	5 145.3058
1 306.7334	238 116.5937	8 789.8174	46 091.5623	83 265.6611	281 664.9566	500 947.2796
1 209.8733	235 262.6881	7 755.1242	35 359.8147	73 745.6484	276 267.6547	252 977.2415
96.8601	2 524.4197	995.0016	10 628.4660	9 243.8042	5 245.5095	242 743.5866
—	329.4859	39.6916	103.2816	276.2085	151.7924	5 226.4515
1 306.7334	238 834.7559	8 752.6643	46 085.3254	80 621.6649	281 764.7819	507 390.1492
1 209.6120	235 938.4078	7 720.3283	35 169.9369	71 533.2484	276 371.6475	259 070.9858
97.1214	2 565.0192	991.3504	10 811.0232	8 818.2430	5 238.4356	242 975.2903
—	331.3288	40.9857	104.3653	270.1735	154.6988	5 343.8731
1 308.8884	239 996.3966	8 694.7230	46 236.7362	65 956.4672	281 768.4479	491 111.1264
1 211.6395	237 026.3284	7 659.8139	35 266.9964	58 251.6728	276 365.8443	243 003.0386
97.2489	2 637.0239	993.3911	10 863.8862	7 542.9945	5 247.9369	242 710.9120
—	333.0444	41.5181	105.8536	161.7999	154.6667	5 397.1758
1 342.1214	240 775.5881	8 627.7411	46 464.9678	50 671.5367	282 480.9289	488 980.2302
1 244.8725	237 846.6617	7 593.5993	35 517.8995	44 484.7434	277 356.0877	241 019.9675
97.2489	2 641.9284	987.7525	10 863.2560	6 018.5444	5 002.7829	242 434.8274
—	286.9981	46.3892	83.8123	168.2488	122.0583	5 525.4353
1 330.5060	247 094.9274	8 607.2780	46 564.2223	47 091.1402	293 241.3746	477 934.6753
1 244.5303	244 078.0332	7 592.5521	35 572.8657	42 159.3378	288 105.8061	230 019.8630
85.9757	2 739.1972	968.3264	10 905.5881	4 897.1265	5 010.2457	242 379.0312
—	277.6970	46.3995	85.7685	34.6759	125.3228	5 535.7812
1 304.5787	250 980.4053	8 576.9277	47 692.7834	43 991.3080	294 083.9257	472 941.2499
1 220.1978	247 720.2719	7 563.6421	36 062.4358	39 626.4999	288 887.9508	229 479.9389
84.3809	2 985.4412	966.6969	11 552.6138	4 328.1945	5 060.8345	237 868.3959
—	274.6922	46.5888	77.7339	36.6135	135.1404	5 592.9151
1 303.1548	252 747.5165	8 570.1273	48 275.2573	40 825.8277	295 441.1023	467 519.3820
1 226.9998	249 204.9791	7 562.5543	36 304.8347	36 794.8377	290 186.9875	225 260.9194
76.1549	3 267.8364	960.2332	11 892.4896	3 997.6807	5 118.9755	236 539.8947
—	274.7010	47.3397	77.9329	33.3093	135.1393	5 718.5679
1 296.8704	253 396.2961	8 571.3156	48 658.1575	36 209.6602	295 496.7944	467 768.5506
1 226.5416	249 735.3049	7 566.4487	36 255.2386	32 435.4598	290 210.3793	225 212.3763
70.3288	3 378.9739	956.9504	12 325.1400	3 741.2252	5 149.6076	236 854.0012
—	282.0173	47.9165	77.7789	32.9752	136.8074	5 702.1731
1 334.5278	253 849.2301	8 555.7271	48 950.6330	35 887.4458	297 382.8117	465 964.1814
1 226.3998	250 059.2475	7 549.4487	36 441.9533	32 192.5954	292 077.0065	223 126.6706
108.1281	3 513.1022	957.1771	12 448.1431	3 662.1592	5 167.9426	237 116.6083
—	276.8803	49.1013	60.5366	32.6913	137.8626	5 720.9024

表6-2. 已登記土地面積（續2）

單位：公頃

中華民國102年底至113年底

年 底 別 及 區 域 別 End of Year & Locality		總 計 Grand Total	非 都 市 土 地 使 用 地 Non-urban Land			
			合 計 Total	甲種建築用地 Grade A Construction Land	乙種建築用地 Grade B Construction Land	丙種建築用地 Grade C Construction Land
113年 2024	計 Total	3 520 118.9278	3 053 787.2381	11 381.3841	22 466.1460	8 113.4487
	公有 Public	2 286 115.5500	2 064 938.1713	751.0717	1 244.6670	951.3297
	私有 Private	1 211 555.6844	972 177.4929	10 562.6261	21 021.8275	7 092.3963
	公私共有 Both	22 447.6934	16 671.5740	67.6863	199.6515	69.7227
新 北 市 New Taipei City	計 Total	199 509.5952	87 730.8738	219.5999	235.1194	1 344.0306
	公有 Public	107 524.0023	36 196.3285	3.2501	6.5583	54.7936
	私有 Private	88 639.1750	49 865.9076	210.3609	225.4574	1 262.4237
	公私共有 Both	3 346.4179	1 668.6378	5.9889	3.1037	26.8134
臺 北 市 Taipei City	計 Total	26 080.9390	—	—	—	—
	公有 Public	12 706.8240	—	—	—	—
	私有 Private	12 146.9155	—	—	—	—
	公私共有 Both	1 227.1995	—	—	—	—
桃 園 市 Taoyuan City	計 Total	119 629.3500	87 196.8959	1 830.4314	657.1047	548.4295
	公有 Public	51 078.1367	41 197.3671	101.8878	82.8740	33.9132
	私有 Private	66 591.9786	44 830.7448	1 711.5726	567.1882	506.7698
	公私共有 Both	1 959.2348	1 168.7840	16.9710	7.0424	7.7465
臺 中 市 Taichung City	計 Total	210 451.3922	161 450.2812	699.9872	1 056.6992	419.8300
	公有 Public	136 763.7925	118 492.7577	39.0687	49.5858	44.5189
	私有 Private	73 039.7309	42 655.4522	659.1563	1 003.7699	373.3540
	公私共有 Both	647.8688	302.0713	1.7623	3.3435	1.9571
臺 南 市 Tainan City	計 Total	212 557.5204	161 866.7327	750.8128	3 358.2401	359.6239
	公有 Public	84 170.6190	63 454.8957	16.9542	81.1107	32.0472
	私有 Private	127 347.4238	97 800.8971	730.9024	3 229.9828	323.1552
	公私共有 Both	1 039.4776	610.9398	2.9561	47.1466	4.4214
高 雄 市 Kaohsiung City	計 Total	287 714.2307	243 520.8551	536.1065	1 223.8120	502.5703
	公有 Public	204 572.3795	186 042.4157	39.2499	100.7382	74.6504
	私有 Private	79 754.7954	54 435.0258	494.6935	1 107.0604	425.2530
	公私共有 Both	3 387.0558	3 043.4136	2.1631	16.0134	2.6669
臺 灣 省 Taiwan Prov.	計 Total	2 446 555.4139	2 312 021.5994	7 344.4463	15 935.1707	4 938.9643
	公有 Public	1 679 061.5464	1 619 554.4065	550.6610	923.8000	711.4064
	私有 Private	756 664.5490	682 589.4654	6 755.9404	14 888.3688	4 201.4406
	公私共有 Both	10 829.3184	9 877.7274	37.8448	123.0019	26.1173
宜 蘭 縣 Yilan C.	計 Total	211 983.1436	201 667.4875	989.9339	337.1665	86.4038
	公有 Public	173 467.9790	169 341.6007	56.9158	13.5121	28.3585
	私有 Private	38 056.4183	31 919.4888	929.3541	322.5415	57.8703
	公私共有 Both	458.7462	406.3980	3.6640	1.1129	0.1749

Table 6-2. Area of Registered Land (Cont. 2)

End of 2013 - 2024						Unit : Hectares
非 都 市 土 地 使 用 地 Non-urban Land						
丁種建築用地 Grade D Construction Land	農牧用地 Cultivation or Raising Livestock Land	林業用地 Forestry Land	養殖用地 Fishery Land	鹽業用地 Salt Industry Land	礦業用地 Mining Industry Land	
24 527.8803	819 212.0203	1 374 323.7609	26 813.6405	3 227.0019	1 275.8217	
5 766.1100	126 832.7922	1 205 090.3999	6 104.0170	3 209.7852	764.6682	
18 670.5508	686 845.5327	160 626.7223	20 137.1706	12.1199	510.5226	
91.2195	5 533.6954	8 606.6387	572.4528	5.0968	0.6310	
636.2212	31 637.5139	31 896.4675	10.3082	—	301.1258	
50.8285	4 284.7013	14 573.4589	—	—	101.6817	
580.2863	26 561.6117	16 649.9371	10.3082	—	199.3471	
5.1064	791.2009	673.0715	—	—	0.0970	
—	—	—	—	—	—	
—	—	—	—	—	—	
—	—	—	—	—	—	
—	—	—	—	—	—	
3 951.1676	33 696.5397	27 762.3920	36.8842	—	34.5845	
434.1830	2 786.8074	22 602.6713	15.6488	—	4.4698	
3 513.8626	30 650.8042	5 023.2673	21.2354	—	30.1147	
3.1220	258.9281	136.4534	—	—	—	
1 042.7253	39 489.5352	31 373.3101	2.8134	—	31.9402	
232.8813	6 098.0966	26 990.0810	0.3924	—	12.2490	
808.9375	33 205.6773	4 346.0426	2.4210	—	19.6913	
0.9065	185.7612	37.1866	—	—	—	
1 386.6095	83 550.0766	29 692.2907	10 451.7998	1 876.7249	4.3119	
116.7329	8 312.5886	25 726.9552	1 892.7161	1 869.9761	—	
1 269.4750	74 823.8601	3 912.1561	8 510.0041	5.8686	4.3119	
0.4016	413.6278	53.1794	49.0796	0.8802	—	
1 272.2381	48 098.3819	134 775.4432	2 988.9059	3.0982	7.8146	
56.1290	8 942.9609	124 923.9515	309.4328	3.0982	—	
1 139.6426	38 579.2801	7 974.2349	2 282.4662	—	7.8146	
76.4665	576.1409	1 877.2569	397.0070	—	—	
16 238.9186	582 739.9730	1 118 823.8574	13 322.9289	1 347.1788	896.0447	
4 875.3553	96 407.6374	990 273.2820	3 885.8270	1 336.7109	646.2676	
11 358.3468	483 024.2992	122 721.0844	9 310.7356	6.2513	249.2430	
5.2165	3 308.0364	5 829.4910	126.3663	4.2166	0.5340	
886.9998	26 983.3585	134 700.8518	144.3721	—	63.0545	
190.5491	3 729.8231	128 918.1326	2.5698	—	39.7432	
696.4507	23 189.8595	5 460.4664	141.4641	—	23.3113	
—	63.6760	322.2527	0.3383	—	—	

表6-2. 已登記土地面積（續3）

單位：公頃

中華民國102年底至113年底

年 底 別 及 區 域 別 End of Year & Locality		非 都 市 土 地 使 用 地 Non-urban Land				
		窯 業 用 地 Kiln Land	交 通 用 地 Transportation and Communication Land	水 利 用 地 Water Conservancy Land	遊 憩 用 地 Recreation Land	古 蹟 保 存 用 地 Historical Preservation Land
113年 2024	計 Total	218.8585	47 322.2777	63 083.1270	6 690.1993	23.9865
	公有 Public	2.1878	38 510.1149	54 188.7624	2 895.8431	10.1761
	私有 Private	213.5614	8 679.2578	8 132.6739	3 731.6167	13.2498
	公私共有 Both	3.1093	132.9049	761.6907	62.7395	0.5606
新 北 市 New Taipei City	計 Total	15.6743	1 448.0272	1 188.7052	302.1220	—
	公有 Public	—	915.4583	916.5785	42.8071	—
	私有 Private	15.6743	523.2663	254.5621	250.7527	—
	公私共有 Both	—	9.3027	17.5646	8.5621	—
臺 北 市 Taipei City	計 Total	—	—	—	—	—
	公有 Public	—	—	—	—	—
	私有 Private	—	—	—	—	—
	公私共有 Both	—	—	—	—	—
桃 園 市 Taoyuan City	計 Total	54.3048	2 813.0026	5 094.2811	550.7506	3.9422
	公有 Public	0.1737	2 322.0917	3 694.6362	152.0305	0.0710
	私有 Private	54.1311	476.4209	900.8399	396.7873	3.8712
	公私共有 Both	—	14.4901	498.8050	1.9328	—
臺 中 市 Taichung City	計 Total	0.2308	1 905.7009	2 276.3655	523.9887	—
	公有 Public	—	1 650.0330	2 124.4278	244.9972	—
	私有 Private	0.2308	248.4423	93.3763	278.9915	—
	公私共有 Both	—	7.2255	58.5615	—	—
臺 南 市 Tainan City	計 Total	1.0524	5 355.8322	7 677.4131	491.3438	1.6675
	公有 Public	0.0503	4 152.8873	6 418.9519	153.5295	—
	私有 Private	1.0020	1 179.7337	1 249.8211	337.5936	1.1069
	公私共有 Both	—	23.2113	8.6400	0.2206	0.5606
高 雄 市 Kaohsiung City	計 Total	20.4589	2 305.8575	2 502.2905	625.7886	0.1297
	公有 Public	0.2230	2 025.0879	2 334.5321	198.4529	0.1297
	私有 Private	20.2359	275.4239	161.4308	376.4911	—
	公私共有 Both	—	5.3457	6.3276	50.8446	—
臺 灣 省 Taiwan Prov.	計 Total	127.1373	33 493.8572	44 344.0715	4 196.2057	18.2471
	公有 Public	1.7408	27 444.5568	38 699.6359	2 104.0259	9.9753
	私有 Private	122.2873	5 975.9708	5 472.6436	2 091.0004	8.2717
	公私共有 Both	3.1093	73.3296	171.7920	1.1794	—
宜 蘭 縣 Yilan C.	計 Total	1.4455	2 067.7034	3 160.4806	278.9433	—
	公有 Public	—	1 799.1870	2 929.7773	198.1346	—
	私有 Private	1.4455	267.2495	217.6796	80.7626	—
	公私共有 Both	—	1.2670	13.0237	0.0461	—

Table 6-2. Area of Registered Land (Cont. 3)

End of 2013 - 2024						Unit : Hectares
非 都 市 土 地 使 用 地 Non-urban Land						都市土地及其他
生態保護用地 Ecological Conservation Land	國土保安用地 Protection and Security Land	殯 葬 用 地 Funeral Facility Land	特定目的 事業用地 Specific Enterprise Land	暫未編定用地 Temporarily Undesigned Land	其他用地 Others	Urban Land and Others
1 334.6048	253 893.4698	8 563.0107	49 109.0792	34 821.0346	297 386.4856	466 331.6897
1 224.8106	249 975.4903	7 557.8592	36 371.3059	31 495.5987	291 991.1812	221 177.3787
109.7943	3 637.7603	955.7490	12 677.7664	3 293.2995	5 253.2950	239 378.1915
—	280.2192	49.4025	60.0069	32.1363	142.0095	5 776.1195
—	8 917.1893	805.4076	2 083.3420	178.4045	6 511.6152	111 778.7214
—	8 573.4044	496.9935	1 044.7697	162.4547	4 968.5899	71 327.6738
—	336.6552	290.1180	1 033.0441	15.6807	1 446.4217	38 773.2674
—	7.1298	18.2961	5.5282	0.2691	96.6036	1 677.7802
—	—	—	—	—	—	26 080.9390
—	—	—	—	—	—	12 706.8240
—	—	—	—	—	—	12 146.9155
—	—	—	—	—	—	1 227.1995
57.4434	5 134.1292	185.5208	4 399.0059	386.9818	—	32 432.4541
57.1602	4 631.5646	105.8541	3 938.1968	233.1332	—	9 880.7696
0.2832	299.7444	76.6488	443.3566	153.8466	—	21 761.2338
—	202.8202	3.0179	17.4525	0.0020	—	790.4508
—	33 978.1559	702.0301	4 146.5078	1 106.9093	42 693.5516	49 001.1111
—	33 812.6433	642.8767	3 493.0050	365.8167	42 692.0842	18 271.0348
—	165.5125	55.0975	652.8752	740.4090	1.4674	30 384.2788
—	—	4.0560	0.6276	0.6835	—	345.7975
142.2929	8 542.7955	855.6488	5 994.6894	115.6214	1 257.8855	50 690.7877
142.2929	8 165.3300	786.9347	4 255.7330	72.2863	1 257.8187	20 715.7233
—	377.4656	68.0459	1 733.0102	43.3351	0.0668	29 546.5267
—	—	0.6683	5.9463	—	—	428.5377
42.4126	1 966.2656	612.8678	4 154.8448	7 539.0446	34 342.5235	44 193.3755
—	1 706.1811	559.2160	3 071.8403	7 354.0184	34 342.5235	18 529.9637
42.4126	237.9988	47.5429	1 078.7328	184.3116	—	25 319.7696
—	22.0857	6.1090	4.2718	0.7146	—	343.6422
1 092.4560	195 354.9342	5 401.5355	28 330.6892	25 494.0730	212 580.9098	134 533.8145
1 025.3576	193 086.3669	4 965.9843	20 567.7612	23 307.8893	208 730.1648	59 507.1399
67.0984	2 220.3838	418.2960	7 736.7475	2 155.7167	3 805.3392	74 075.0836
—	48.1835	17.2552	26.1805	30.4671	45.4059	951.5910
503.0577	29 086.2665	417.2148	1 058.2088	902.0261	—	10 315.6560
502.1695	28 972.6608	398.0897	729.2803	832.6974	—	4 126.3784
0.8882	113.4127	18.9846	328.4883	69.2599	—	6 136.9295
—	0.1930	0.1404	0.4402	0.0688	—	52.3482

表6-2. 已登記土地面積（續4）

單位：公頃

中華民國102年底至113年底

年 底 別 及 區 域 別 End of Year & Locality		總 計 Grand Total	非 都 市 土 地 使 用 地 Non-urban Land			
			合 計 Total	甲種建築用地 Grade A Construction Land	乙種建築用地 Grade B Construction Land	丙種建築用地 Grade C Construction Land
新 竹 縣 Hsinchu C.	計 Total	137 152.5914	131 573.9229	519.9178	268.7427	909.9078
	公有 Public	70 818.1157	68 840.3472	8.7394	12.9757	36.0006
	私有 Private	65 673.3841	62 144.9177	505.4761	254.0493	867.5192
	公私共有 Both	661.0915	588.6580	5.7024	1.7177	6.3879
苗 栗 縣 Miaoli C.	計 Total	174 803.8630	167 319.7953	604.1555	403.9109	1 296.6859
	公有 Public	90 165.2395	87 984.9895	24.3860	14.0883	74.6077
	私有 Private	84 145.9277	78 879.8361	577.7173	388.5875	1 217.4619
	公私共有 Both	492.6958	454.9697	2.0523	1.2352	4.6163
彰 化 縣 Changhua C.	計 Total	104 940.0135	91 150.2004	1 711.7467	3 528.8083	203.2786
	公有 Public	23 956.3104	19 972.4702	107.6599	110.7661	6.6798
	私有 Private	80 410.2761	70 701.2339	1 594.6730	3 371.1721	194.5669
	公私共有 Both	573.4270	476.4963	9.4138	46.8701	2.0318
南 投 縣 Nantou C.	計 Total	398 007.1888	385 953.6788	393.5677	1 027.4306	919.4619
	公有 Public	318 055.0393	311 563.9710	22.2053	124.3960	212.9544
	私有 Private	78 717.8228	73 205.3931	369.9343	895.9362	702.3728
	公私共有 Both	1 234.3267	1 184.3147	1.4282	7.0984	4.1348
雲 林 縣 Yunlin C.	計 Total	132 533.5850	122 486.8449	1 012.7634	3 628.8204	91.2325
	公有 Public	41 209.9678	38 303.3325	45.8094	101.8953	18.1394
	私有 Private	90 810.9973	83 709.2177	964.3078	3 506.0803	72.0743
	公私共有 Both	512.6199	474.2947	2.6462	20.8448	1.0189
嘉 義 縣 Chiayi C.	計 Total	189 271.5630	174 441.6330	663.7967	2 162.3398	458.3494
	公有 Public	103 096.0274	96 739.3000	23.1821	46.4070	43.5436
	私有 Private	85 588.9953	77 196.6532	634.3573	2 090.9898	411.6177
	公私共有 Both	586.5403	505.6797	6.2573	24.9430	3.1880
屏 東 縣 Pingtung C.	計 Total	260 316.9500	237 143.4400	501.2115	2 827.8919	111.4830
	公有 Public	143 250.1812	128 900.6423	53.5347	258.9692	33.4135
	私有 Private	112 038.3369	103 281.7362	443.3124	2 555.8932	77.0794
	公私共有 Both	5 028.4319	4 961.0615	4.3644	13.0294	0.9902
臺 東 縣 Taitung C.	計 Total	347 540.9655	339 581.6941	258.4181	613.8393	328.7073
	公有 Public	301 304.2846	297 399.2584	109.6884	101.5934	131.4529
	私有 Private	45 735.2807	41 699.0916	147.4174	510.9920	196.9507
	公私共有 Both	501.4002	483.3440	1.3123	1.2540	0.3038

Table 6-2. Area of Registered Land (Cont. 4)

End of 2013 - 2024					Unit : Hectares
非 都 市 土 地 使 用 地 Non-urban Land					
丁種建築用地 Grade D Construction Land	農牧用地 Cultivation or Raising Livestock Land	林業用地 Forestry Land	養殖用地 Fishery Land	鹽業用地 Salt Industry Land	礦業用地 Mining Industry Land
1 052.7589	34 485.7553	71 335.7229	60.8728	—	15.4844
103.5809	1 543.8517	46 842.2920	59.8728	—	0.1500
949.1779	32 771.0784	24 180.2627	1.0000	—	15.3344
—	170.8253	313.1682	—	—	—
1 247.8566	57 247.2525	39 705.1074	85.5514	—	53.0464
112.7746	5 129.3377	19 075.6922	75.8918	—	23.8772
1 135.0547	51 984.3567	20 338.4736	9.6596	—	29.1692
0.0273	133.5580	290.9416	—	—	—
4 831.7978	60 941.7083	1 352.0412	1 966.0040	—	11.4386
2 390.5049	3 345.6245	88.2964	401.3888	—	3.1552
2 440.5695	57 224.6180	1 241.6566	1 563.8727	—	8.2834
0.7233	371.4658	22.0883	0.7425	—	—
328.8181	62 202.5972	216 172.0703	17.3215	—	46.8368
84.0900	11 909.5509	196 377.5301	5.5200	—	31.7791
244.7240	49 849.0666	19 087.2751	11.8016	—	15.0577
0.0041	443.9797	707.2651	—	—	—
5 032.7921	81 226.4010	1 898.0556	4 452.3300	—	19.2853
1 550.8873	10 845.3317	1 810.4202	1 773.7372	—	4.3623
3 477.9544	70 020.4139	85.3222	2 629.9107	—	14.9230
3.9504	360.6555	2.3132	48.6821	—	—
1 087.5885	66 676.1989	40 663.3291	5 817.5777	1 347.1788	31.3858
250.3798	6 333.4227	35 473.2352	1 317.9079	1 336.7109	14.8324
837.1914	60 099.6843	5 058.8126	4 487.2537	6.2513	16.5534
0.0173	243.0919	131.2814	12.4161	4.2166	—
1 273.4626	76 368.6153	107 388.6483	387.6406	—	73.9840
151.9031	10 284.6660	76 117.9394	24.3539	—	11.2026
1 121.1057	64 944.2639	27 611.3305	299.2466	—	62.7814
0.4539	1 139.6854	3 659.3783	64.0401	—	—
26.9308	51 444.1136	261 160.9356	44.6225	—	44.0004
2.2362	21 869.5888	250 446.9286	26.0619	—	40.9225
24.6947	29 376.9125	10 454.4386	18.4134	—	3.0779
—	197.6123	259.5684	0.1472	—	—

表6-2. 已登記土地面積（續5）

單位：公頃

中華民國102年底至113年底

年 底 別 及 區 域 別 End of Year & Locality		非 都 市 土 地 使 用 地 Non-urban Land				
		窯 業 用 地	交 通 用 地	水 利 用 地	遊 憩 用 地	古 蹟 保 存 用 地
		Kiln Land	Transportation and Communication Land	Water Conservancy Land	Recreation Land	Historical Preservation Land
新 竹 縣 Hsinchu C.	計 Total	25.6526	1 979.9913	2 582.4438	766.2892	4.9838
	公有 Public	—	1 482.6493	2 012.6017	99.9155	—
	私有 Private	25.6526	488.1288	520.2317	666.2206	4.9838
	公私共有 Both	—	9.2132	49.6104	0.1532	—
苗 栗 縣 Miaoli C.	計 Total	39.5027	3 263.5118	2 511.7694	305.0743	0.3453
	公有 Public	0.0148	2 478.8795	1 769.1833	81.9824	—
	私有 Private	39.4421	771.0141	737.8565	223.0759	0.3453
	公私共有 Both	0.0457	13.6182	4.7295	0.0160	—
彰 化 縣 Changhua C.	計 Total	7.8969	4 343.5163	5 111.6638	248.1787	0.4906
	公有 Public	1.6970	4 062.9326	4 853.4192	55.7082	—
	私有 Private	6.1999	276.9606	249.2696	192.3484	0.4906
	公私共有 Both	—	3.6231	8.9751	0.1221	—
南 投 縣 Nantou C.	計 Total	15.4008	2 330.8928	2 423.6091	437.0684	0.2551
	公有 Public	0.0287	2 052.9736	2 350.7531	155.9644	—
	私有 Private	15.3721	274.7720	69.2320	281.0478	0.2551
	公私共有 Both	—	3.1472	3.6240	0.0562	—
雲 林 縣 Yunlin C.	計 Total	—	5 754.3064	9 907.0382	834.7147	—
	公有 Public	—	4 682.9968	8 987.4477	769.7672	—
	私有 Private	—	1 058.4920	901.4697	64.9475	—
	公私共有 Both	—	12.8176	18.1208	—	—
嘉 義 縣 Chiayi C.	計 Total	—	4 191.5989	7 822.9712	162.5466	2.9276
	公有 Public	—	3 430.2263	5 852.8555	52.8704	0.8332
	私有 Private	—	753.6691	1 908.6931	109.1502	2.0943
	公私共有 Both	—	7.7035	61.4225	0.5261	—
屏 東 縣 Pingtung C.	計 Total	32.9623	3 595.8791	4 352.3278	347.1806	0.1265
	公有 Public	0.0003	2 884.2908	3 979.4825	130.2682	0.0239
	私有 Private	29.8984	705.4870	364.7580	216.7353	0.1026
	公私共有 Both	3.0636	6.1013	8.0873	0.1771	—
臺 東 縣 Taitung C.	計 Total	—	2 492.9015	2 453.1903	265.2828	2.7844
	公有 Public	—	1 896.1356	2 397.9890	231.9395	2.7844
	私有 Private	—	595.0107	54.5084	33.3433	—
	公私共有 Both	—	1.7552	0.6929	—	—

Table 6-2. Area of Registered Land (Cont. 5)

End of 2013 - 2024						Unit : Hectares
非 都 市 土 地 使 用 地 Non-urban Land						都市土地及其他
生態保護用地 Ecological Conservation Land	國土保安用地 Protection and Security Land	殯 葬 用 地 Funeral Facility Land	特定目的 事業用地 Specific Enterprise Land	暫未編定用地 Temporarily Undesigned Land	其他用地 Others	Urban Land and Others
5.7737	7 734.3057	220.5944	2 625.6960	452.9878	6 526.0419	5 578.6685
5.7737	7 338.6607	139.7270	2 326.4359	301.0785	6 526.0419	1 977.7685
—	369.8791	76.3568	298.2558	151.3104	—	3 528.4665
—	25.7659	4.5105	1.0044	0.5989	—	72.4335
3.4169	14 449.7780	532.7147	1 116.1546	4 866.9845	39 586.9766	7 484.0677
3.4169	14 024.7354	488.2890	593.0522	4 427.8039	39 586.9766	2 180.2501
—	423.3138	44.1041	522.3997	437.8042	—	5 266.0916
—	1.7288	0.3216	0.7027	1.3764	—	37.7261
7.6209	2 495.5927	822.6312	3 165.9232	399.8627	—	13 789.8131
7.6209	2 440.7411	805.3850	945.0111	345.8794	—	3 983.8403
—	54.8515	13.2018	2 214.7216	53.7776	—	9 709.0422
—	—	4.0444	6.1905	0.2057	—	96.9307
—	64 578.2434	664.2149	1 606.1749	926.1862	31 863.5290	12 053.5100
—	64 203.6618	615.7258	903.8920	802.5834	31 710.3625	6 491.0683
—	364.4909	48.4423	699.3708	123.6029	152.6390	5 512.4298
—	10.0907	0.0468	2.9121	—	0.5275	50.0119
—	5 773.0127	384.3712	1 753.4626	718.2587	—	10 046.7401
—	5 651.0495	365.1925	980.1660	716.1301	—	2 906.6353
—	120.5283	18.9793	771.7284	2.0859	—	7 101.7796
—	1.4349	0.1994	1.5683	0.0428	—	38.3252
124.5606	38 556.7554	537.1176	2 457.6253	272.0252	1 405.7599	14 829.9300
124.1450	38 434.5052	517.4192	1 852.8552	228.2084	1 405.7599	6 356.7273
0.4156	114.8614	19.3687	602.7915	42.8978	—	8 392.3421
—	7.3888	0.3297	1.9786	0.9190	—	80.8606
33.9569	10 979.5051	808.6182	8 008.3286	6 765.7571	13 285.8608	23 173.5100
33.8859	10 591.0563	740.1572	6 526.3758	6 741.0047	10 338.1143	14 349.5389
0.0710	386.9359	64.1354	1 471.3832	20.5903	2 906.6260	8 756.6008
—	1.5128	4.3256	10.5696	4.1621	41.1205	67.3704
3.4375	14 596.4420	197.3252	1 849.1150	3 799.6477	—	7 959.2715
0.0445	14 517.1196	184.4391	1 713.7187	3 726.6156	—	3 905.0262
3.3930	79.3224	12.8861	135.3489	52.3815	—	4 036.1891
—	—	—	0.0474	20.6505	—	18.0562

表6-2. 已登記土地面積 (續6)

單位：公頃

中華民國102年底至113年底

年 底 別 及 區 域 別 End of Year & Locality		總 計 Grand Total	非 都 市 土 地 使 用 地 Non-urban Land			
			合 計 Total	甲種建築用地 Grade A Construction Land	乙種建築用地 Grade B Construction Land	丙種建築用地 Grade C Construction Land
花 蓮 縣 Hualien C.	計 Total	448 312.9478	437 273.1387	375.2016	619.8208	246.4440
	公有 Public	394 887.6136	389 882.7072	90.1590	115.7544	112.4017
	私有 Private	53 209.9060	47 205.6152	284.9141	501.4410	134.0423
	公私共有 Both	215.4282	184.8163	0.1285	2.6253	—
澎 湖 縣 Penghu C.	計 Total	12 489.7588	11 496.8801	257.9308	375.0086	6.5612
	公有 Public	5 503.9017	4 937.5997	7.3673	16.8832	1.8035
	私有 Private	6 931.8111	6 507.5909	249.7436	356.5157	4.6445
	公私共有 Both	54.0460	51.6895	0.8199	1.6098	0.1131
基 隆 市 Keelung City	計 Total	13 114.1393	6 125.9318	—	9.4354	48.3359
	公有 Public	7 412.7176	3 986.7805	—	0.2808	5.5269
	私有 Private	5 442.4194	2 085.6451	—	9.1072	42.5701
	公私共有 Both	259.0024	53.5063	—	0.0474	0.2389
新 竹 市 Hsinchu City	計 Total	10 293.3554	5 806.9520	55.8023	131.9557	232.1130
	公有 Public	3 766.2784	1 701.4074	1.0137	6.2787	6.5240
	私有 Private	6 316.6415	4 053.0460	54.7331	125.0630	222.6702
	公私共有 Both	210.4355	52.4986	0.0555	0.6140	2.9188
嘉 義 市 Chiayi City	計 Total	5 795.3489	—	—	—	—
	公有 Public	2 167.8901	—	—	—	—
	私有 Private	3 586.3318	—	—	—	—
	公私共有 Both	41.1269	—	—	—	—
福 建 省 Fuchien Prov.	計 Total	17 620.4863	—	—	—	—
	公有 Public	10 238.2495	—	—	—	—
	私有 Private	7 371.1162	—	—	—	—
	公私共有 Both	11.1206	—	—	—	—
金 門 縣 Kinmen C.	計 Total	14 941.8696	—	—	—	—
	公有 Public	7 933.4249	—	—	—	—
	私有 Private	7 002.4443	—	—	—	—
	公私共有 Both	6.0003	—	—	—	—
連 江 縣 Lienchiang C.	計 Total	2 678.6167	—	—	—	—
	公有 Public	2 304.8246	—	—	—	—
	私有 Private	368.6719	—	—	—	—
	公私共有 Both	5.1202	—	—	—	—

Table 6-2. Area of Registered Land (Cont. 6)

End of 2013 - 2024

Unit : Hectares

[illegible]

表6-2. 已登記土地面積（續完）

單位：公頃

中華民國102年底至113年底

年 底 別 及 區 域 別 End of Year & Locality		非 都 市 土 地 使 用 地 Non-urban Land				
		窯 業 用 地	交 通 用 地	水 利 用 地	遊 憩 用 地	古 蹟 保 存 用 地
		Kiln Land	Transportation and Communication Land	Water Conservancy Land	Recreation Land	Historical Preservation Land
花 蓮 縣 Hualien C.	計 Total	2.2250	2 382.0517	3 406.6298	257.2323	0.3110
	公有 Public	—	1 738.9289	3 104.2968	72.7738	0.3110
	私有 Private	2.2250	631.7451	301.2729	184.3884	—
	公私共有 Both	—	11.3777	1.0602	0.0700	—
澎 湖 縣 Penghu C.	計 Total	1.4928	548.7294	300.5254	280.7442	6.0229
	公有 Public	—	488.3921	233.1712	246.7676	6.0229
	私有 Private	1.4928	59.8701	67.3543	33.9640	—
	公私共有 Both	—	0.4672	—	0.0126	—
基 隆 市 Keelung City	計 Total	—	164.7707	33.5276	4.3706	—
	公有 Public	—	141.1008	22.8953	3.8952	—
	私有 Private	—	23.3692	10.0991	0.4754	—
	公私共有 Both	—	0.3008	0.5332	—	—
新 竹 市 Hsinchu City	計 Total	0.5589	378.0040	277.8946	8.5800	—
	公有 Public	—	305.8636	205.7634	4.0389	—
	私有 Private	0.5589	70.2027	70.2188	4.5410	—
	公私共有 Both	—	1.9377	1.9124	—	—
嘉 義 市 Chiayi City	計 Total	—	—	—	—	—
	公有 Public	—	—	—	—	—
	私有 Private	—	—	—	—	—
	公私共有 Both	—	—	—	—	—
福 建 省 Fuchien Prov.	計 Total	—	—	—	—	—
	公有 Public	—	—	—	—	—
	私有 Private	—	—	—	—	—
	公私共有 Both	—	—	—	—	—
金 門 縣 Kinmen C.	計 Total	—	—	—	—	—
	公有 Public	—	—	—	—	—
	私有 Private	—	—	—	—	—
	公私共有 Both	—	—	—	—	—
連 江 縣 Lienchiang C.	計 Total	—	—	—	—	—
	公有 Public	—	—	—	—	—
	私有 Private	—	—	—	—	—
	公私共有 Both	—	—	—	—	—

資料來源：直轄市、縣(市)政府。

說 明：1. 本表「非都市土地」係指都市土地以外之土地。
 2. 「都市土地及其他」欄之都市土地包括已發布都市計畫及依都市計畫法第81條規定為新訂都市計畫或擴大都市計畫而先行劃定計畫地區範圍，實施禁建之土地；其他係指尚未劃定土地使用分區及編定用地類別之土地。

Table 6-2. Area of Registered Land (Cont. End)

End of 2013 - 2024						Unit : Hectares
非 都 市 土 地 使 用 地 Non-urban Land						都市土地及其他
生態保護用地 Ecological Conservation Land	國土保安用地 Protection and Security Land	殯 葬 用 地 Funeral Facility Land	特定目的 事業用地 Specific Enterprise Land	暫未編定用地 Temporarily Undesigned Land	其他用地 Others	Urban Land and Others
342.7031	5 048.5700	184.6002	2 134.1294	6 243.2647	119 911.9429	11 039.8090
280.3726	4 947.5954	174.3320	1 784.1638	5 083.6644	119 162.1108	5 004.9064
62.3306	100.9216	10.2682	349.8785	1 157.8398	746.0741	6 004.2908
—	0.0530	—	0.0870	1.7605	3.7580	30.6119
61.4249	553.3636	592.4728	1 553.9444	—	0.7988	992.8787
61.4249	531.9042	511.1654	1 454.2067	—	0.7988	566.3020
—	21.4595	78.4645	99.2935	—	—	424.2202
—	—	2.8429	0.4442	—	—	2.3565
—	1 420.5754	16.3764	177.0149	129.7290	—	6 988.2075
—	1 383.7137	5.5581	15.2728	94.8777	—	3 425.9371
—	36.8462	10.8183	161.7421	34.3630	—	3 356.7743
—	0.0155	—	—	0.4883	—	205.4961
6.5038	82.5237	23.2840	824.9116	17.3433	—	4 486.4034
6.5038	48.9633	20.5042	743.3307	7.3458	—	2 064.8710
—	33.5604	2.2859	81.3452	9.8034	—	2 263.5955
—	—	0.4939	0.2357	0.1941	—	157.9369
—	—	—	—	—	—	5 795.3489
—	—	—	—	—	—	2 167.8901
—	—	—	—	—	—	3 586.3318
—	—	—	—	—	—	41.1269
—	—	—	—	—	—	17 620.4863
—	—	—	—	—	—	10 238.2495
—	—	—	—	—	—	7 371.1162
—	—	—	—	—	—	11.1206
—	—	—	—	—	—	14 941.8696
—	—	—	—	—	—	7 933.4249
—	—	—	—	—	—	7 002.4443
—	—	—	—	—	—	6.0003
—	—	—	—	—	—	2 678.6167
—	—	—	—	—	—	2 304.8246
—	—	—	—	—	—	368.6719
—	—	—	—	—	—	5.1202

Source: County and City Government.

Note: 1.The figures of "Non-urban Land" refer to the lands other than urban lands.
 2.Urban land of "Urban Land and Others" include the lands to which construction prohibition is implemented, located within the range where an urban plan has been issued and in the planned areas allocated in advance according to Article 81 of the Urban Plan Act for the purpose of establishing a new urban plan or enlarging an urban plan; others refer to the lands with use zone undesigned and use unassigned.

表6-3. 已登記土地筆數

單位：筆

中華民國102年底至113年底

年 底 別 及 區 域 別 End of Year & Locality		總 計 Grand Total	非 都 市 土 地 使 用 地 Non-urban Land			
			合 計 Total	甲種建築用地 Grade A Construction Land	乙種建築用地 Grade B Construction Land	丙種建築用地 Grade C Construction Land
102年 2013	計 Total	15 054 197	7 011 544	380 681	882 861	210 643
	公有 Public	3 518 564	1 684 298	17 770	47 010	25 600
	私有 Private	11 436 419	5 302 544	362 106	834 056	184 474
	公私共有 Both	99 214	24 702	805	1 795	569
103年 2014	計 Total	15 137 946	7 047 053	385 252	888 258	211 836
	公有 Public	3 539 908	1 695 075	17 738	46 752	25 551
	私有 Private	11 496 538	5 326 787	366 921	839 602	185 705
	公私共有 Both	101 500	25 191	593	1 904	580
104年 2015	計 Total	15 222 668	7 081 831	388 342	889 390	212 535
	公有 Public	3 563 526	1 712 240	17 711	46 836	25 674
	私有 Private	11 555 606	5 343 714	370 038	840 588	186 276
	公私共有 Both	103 536	25 877	593	1 966	585
105年 2016	計 Total	15 306 741	7 118 893	392 008	894 472	213 590
	公有 Public	3 593 644	1 728 630	17 791	46 970	25 679
	私有 Private	11 607 729	5 364 117	373 608	845 490	187 289
	公私共有 Both	105 368	26 146	609	2 012	622
106年 2017	計 Total	15 394 430	7 166 768	396 007	901 691	214 299
	公有 Public	3 628 193	1 751 749	17 867	47 068	25 763
	私有 Private	11 658 744	5 388 040	377 499	852 455	187 866
	公私共有 Both	107 493	26 979	641	2 168	670
107年 2018	計 Total	15 481 538	7 215 277	401 418	909 260	216 132
	公有 Public	3 660 097	1 774 101	17 984	47 389	26 107
	私有 Private	11 711 836	5 413 370	382 439	859 639	189 324
	公私共有 Both	109 605	27 806	995	2 232	701
108年 2019	計 Total	15 570 782	7 259 972	406 313	918 191	217 850
	公有 Public	3 691 484	1 792 084	17 984	47 717	26 142
	私有 Private	11 767 840	5 439 861	387 622	868 170	190 942
	公私共有 Both	111 458	28 027	707	2 304	766
109年 2020	計 Total	15 652 110	7 309 806	411 593	927 061	219 637
	公有 Public	3 965 648	1 975 629	18 159	47 757	26 165
	私有 Private	11 573 460	5 305 367	392 668	876 908	192 687
	公私共有 Both	113 002	28 810	766	2 396	785
110年 2021	計 Total	15 734 938	7 359 973	417 298	935 400	221 108
	公有 Public	4 100 616	2 081 608	21 584	50 081	26 302
	私有 Private	11 520 253	5 249 869	395 018	882 887	193 981
	公私共有 Both	114 069	28 496	696	2 432	825
111年 2022	計 Total	15 821 296	7 402 273	422 001	940 894	222 074
	公有 Public	4 134 746	2 100 936	21 730	50 012	26 506
	私有 Private	11 570 520	5 272 698	399 554	888 447	194 718
	公私共有 Both	116 030	28 639	717	2 435	850
112年 2023	計 Total	15 902 949	7 440 611	427 239	947 314	223 572
	公有 Public	4 164 275	2 112 178	21 765	50 166	26 747
	私有 Private	11 621 212	5 299 755	404 770	894 688	195 985
	公私共有 Both	117 462	28 678	704	2 460	840

Table 6-3. Number of Registered Land

End of 2013 - 2024

Unit : Plots

非 都 市 土 地 使 用 地 Non-urban Land					
丁種建築用地 Grade D Construction Land	農牧用地 Cultivation or Raising Livestock Land	林業用地 Forestry Land	養殖用地 Fishery Land	鹽業用地 Salt Industry Land	礦業用地 Mining Industry Land
90 185	3 274 976	423 663	63 408	2 183	2 632
5 993	373 024	210 462	9 349	2 120	982
84 095	2 892 166	208 245	53 806	51	1 650
97	9 786	4 956	253	12	—
90 873	3 283 659	427 562	63 851	2 205	2 623
5 658	374 348	211 587	9 412	2 143	995
85 116	2 899 144	211 027	54 105	51	1 628
99	10 167	4 948	334	11	—
91 316	3 295 958	435 197	64 354	2 223	2 661
5 463	378 369	216 142	9 523	2 156	1 007
85 753	2 907 239	214 099	54 505	56	1 654
100	10 350	4 956	326	11	—
92 044	3 311 288	439 122	64 506	2 228	2 696
5 427	384 486	217 945	9 557	2 161	1 036
86 513	2 916 179	216 106	54 623	56	1 660
104	10 623	5 071	326	11	—
92 955	3 324 308	447 308	64 777	2 206	2 712
5 366	388 861	222 109	9 494	2 139	1 038
87 471	2 924 479	220 021	54 917	56	1 674
118	10 968	5 178	366	11	—
94 645	3 339 363	455 238	65 048	2 131	2 715
5 568	395 094	225 528	9 505	2 064	1 037
88 981	2 932 881	224 485	55 182	56	1 677
96	11 388	5 225	361	11	1
95 111	3 352 842	461 427	65 297	2 098	2 731
5 362	399 169	227 570	9 513	2 032	1 043
89 650	2 941 800	228 573	55 420	55	1 687
99	11 873	5 284	364	11	1
96 637	3 362 133	467 344	65 298	2 016	2 779
5 769	403 613	227 055	9 920	1 947	1 063
90 778	2 946 054	234 941	55 016	58	1 715
90	12 466	5 348	362	11	1
98 327	3 371 621	475 402	65 575	2 018	2 794
6 478	417 748	229 165	10 198	1 949	1 049
91 764	2 941 466	240 946	55 088	58	1 744
85	12 407	5 291	289	11	1
99 543	3 379 398	478 900	65 723	2 014	2 818
6 575	420 281	229 214	10 245	1 946	1 050
92 891	2 946 710	244 497	55 183	57	1 763
77	12 407	5 189	295	11	5
100 328	3 384 754	481 908	66 048	1 970	2 844
6 331	419 540	228 917	10 286	1 905	1 047
93 920	2 952 782	247 788	55 479	54	1 793
77	12 432	5 203	283	11	4

表6-3. 已登記土地筆數（續1）

單位：筆

中華民國102年底至113年底

年 底 別 及 區 域 別 End of Year & Locality		非 都 市 土 地 使 用 地 Non-urban Land				
		窯 業 用 地	交 通 用 地	水 利 用 地	遊 憩 用 地	古 蹟 保 存 用 地
		Kiln Land	Transportation and Communication Land	Water Conservancy Land	Recreation Land	Historical Preservation Land
102年 2013	計 Total	1 141	787 213	539 331	14 092	101
	公有 Public	33	555 832	209 792	4 688	13
	私有 Private	1 105	228 293	327 231	9 353	87
	公私共有 Both	3	3 088	2 308	51	1
103年 2014	計 Total	1 116	793 151	542 157	14 135	101
	公有 Public	33	561 563	212 213	4 776	13
	私有 Private	1 080	228 396	327 627	9 304	87
	公私共有 Both	3	3 192	2 317	55	1
104年 2015	計 Total	1 184	799 159	548 092	14 125	101
	公有 Public	31	566 958	217 899	4 842	13
	私有 Private	1 150	229 006	327 496	9 228	87
	公私共有 Both	3	3 195	2 697	55	1
105年 2016	計 Total	1 194	807 903	554 479	14 089	101
	公有 Public	32	575 581	225 226	4 850	13
	私有 Private	1 159	229 016	326 859	9 186	87
	公私共有 Both	3	3 306	2 394	53	1
106年 2017	計 Total	1 234	817 376	562 159	14 336	101
	公有 Public	38	584 930	231 744	4 945	13
	私有 Private	1 193	229 091	327 955	9 344	87
	公私共有 Both	3	3 355	2 460	47	1
107年 2018	計 Total	1 242	825 582	567 534	14 506	101
	公有 Public	38	592 460	236 877	4 998	13
	私有 Private	1 201	229 806	328 243	9 430	87
	公私共有 Both	3	3 316	2 414	78	1
108年 2019	計 Total	1 255	832 983	575 047	14 846	101
	公有 Public	38	599 829	244 336	5 076	13
	私有 Private	1 214	229 763	328 536	9 694	87
	公私共有 Both	3	3 391	2 175	76	1
109年 2020	計 Total	1 295	842 208	580 452	15 271	101
	公有 Public	38	610 161	412 129	5 377	13
	私有 Private	1 253	228 558	166 262	9 817	87
	公私共有 Both	4	3 489	2 061	77	1
110年 2021	計 Total	1 304	851 461	586 295	15 631	101
	公有 Public	38	620 768	486 390	5 400	13
	私有 Private	1 253	227 243	97 929	10 155	87
	公私共有 Both	13	3 450	1 976	76	1
111年 2022	計 Total	1 304	860 183	592 580	15 968	100
	公有 Public	38	629 751	492 610	5 461	13
	私有 Private	1 255	226 780	97 980	10 430	86
	公私共有 Both	11	3 652	1 990	77	1
112年 2023	計 Total	1 321	868 734	596 754	15 899	100
	公有 Public	37	637 630	496 309	5 493	13
	私有 Private	1 273	227 473	98 430	10 329	86
	公私共有 Both	11	3 631	2 015	77	1

Table 6-3. Number of Registered Land (Cont. 1)

End of 2013 - 2024						Unit : Plots
非都市土地使用地 Non-urban Land						都市土地及其他
生態保護用地 Ecological Conservation Land	國土保安用地 Protection and Security Land	殯葬用地 Funeral Facility Land	特定目的 事業用地 Specific Enterprise Land	暫未編定用地 Temporarily Undesigned Land	其他用地 Others	Urban Land and Others
945	47 581	19 407	122 859	95 140	52 502	8 042 653
771	37 141	11 168	80 258	63 126	29 166	1 834 266
174	10 369	8 177	42 274	31 797	23 035	6 133 875
—	71	62	327	217	301	74 512
945	49 534	19 416	121 859	96 086	52 434	8 090 893
769	38 695	11 201	78 644	64 237	28 747	1 844 833
176	10 764	8 147	42 890	31 637	23 380	6 169 751
—	75	68	325	212	307	76 309
951	50 595	19 590	122 401	90 152	53 505	8 140 837
773	39 511	11 247	78 742	59 504	29 839	1 851 286
178	11 004	8 272	43 265	30 450	23 370	6 211 892
—	80	71	394	198	296	77 659
954	51 577	19 554	122 320	80 729	54 039	8 187 848
775	39 975	11 231	77 834	51 944	30 117	1 865 014
179	11 519	8 244	44 157	28 600	23 587	6 243 612
—	83	79	329	185	335	79 222
961	52 681	19 654	123 346	74 185	54 472	8 227 662
780	40 622	11 252	78 598	48 754	30 368	1 876 444
181	11 972	8 316	44 432	25 271	23 760	6 270 704
—	87	86	316	160	344	80 514
987	53 816	19 744	124 378	67 192	54 245	8 266 261
806	41 400	11 259	79 243	46 295	30 436	1 885 996
181	12 341	8 395	44 809	20 749	23 464	6 298 466
—	75	90	326	148	345	81 799
976	55 089	19 766	125 085	58 066	54 898	8 310 810
805	42 092	11 274	79 589	41 574	30 926	1 899 400
171	12 917	8 385	45 186	16 377	23 612	6 327 979
—	80	107	310	115	360	83 431
960	57 709	19 913	127 609	54 220	55 568	8 342 304
799	43 401	11 293	80 548	38 938	31 484	1 990 019
161	14 239	8 505	46 754	15 180	23 724	6 268 093
—	69	115	307	102	360	84 192
955	59 800	19 975	130 059	48 396	56 453	8 374 965
803	43 981	11 402	81 527	34 885	31 847	2 019 008
152	15 746	8 453	48 228	13 436	24 235	6 270 384
—	73	120	304	75	371	85 573
954	61 541	20 046	132 468	46 912	56 852	8 419 023
803	44 615	11 442	82 446	33 966	32 232	2 033 810
151	16 852	8 479	49 718	12 873	24 274	6 297 822
—	74	125	304	73	346	87 391
977	62 981	20 852	133 387	46 489	57 140	8 462 338
813	45 221	11 484	82 342	33 700	32 432	2 052 097
164	17 685	9 232	50 744	12 719	24 361	6 321 457
—	75	136	301	70	347	88 784

表6-3. 已登記土地筆數（續2）

單位：筆

中華民國102年底至113年底

年 底 別 及 區 域 別 End of Year & Locality		總 計 Grand Total	非 都 市 土 地 使 用 地 Non-urban Land			
			合 計 Total	甲種建築用地 Grade A Construction Land	乙種建築用地 Grade B Construction Land	丙種建築用地 Grade C Construction Land
113年 2024	計 Total	15 984 347	7 487 119	435 178	953 670	223 736
	公有 Public	4 148 585	2 118 152	21 863	50 071	27 432
	私有 Private	11 715 410	5 339 640	412 593	901 126	195 452
	公私共有 Both	120 352	29 327	722	2 473	852
新 北 市 New Taipei City	計 Total	1 153 450	310 268	7 200	15 377	29 835
	公有 Public	293 518	64 789	152	565	1 796
	私有 Private	833 352	240 828	6 956	14 657	27 720
	公私共有 Both	26 580	4 651	92	155	319
臺 北 市 Taipei City	計 Total	420 482	—	—	—	—
	公有 Public	131 341	—	—	—	—
	私有 Private	272 184	—	—	—	—
	公私共有 Both	16 957	—	—	—	—
桃 園 市 Taoyuan City	計 Total	1 151 915	500 151	62 872	55 504	14 010
	公有 Public	283 178	136 054	4 122	3 453	760
	私有 Private	856 216	361 447	58 581	51 940	13 200
	公私共有 Both	12 521	2 650	169	111	50
臺 中 市 Taichung City	計 Total	1 607 691	408 699	35 080	77 755	14 972
	公有 Public	361 189	105 730	2 256	3 469	1 759
	私有 Private	1 239 073	301 961	32 791	74 209	13 182
	公私共有 Both	7 429	1 008	33	77	31
臺 南 市 Tainan City	計 Total	1 900 566	788 550	26 690	125 763	7 302
	公有 Public	419 279	201 544	566	3 843	1 079
	私有 Private	1 468 246	584 340	26 090	121 423	6 173
	公私共有 Both	13 041	2 666	34	497	50
高 雄 市 Kaohsiung City	計 Total	1 504 441	423 109	21 354	56 509	11 689
	公有 Public	388 239	146 575	1 302	3 597	2 016
	私有 Private	1 106 368	274 658	20 019	52 765	9 650
	公私共有 Both	9 834	1 876	33	147	23
臺 灣 省 Taiwan Prov.	計 Total	7 994 420	5 056 342	281 982	622 762	145 928
	公有 Public	2 189 072	1 463 460	13 465	35 144	20 022
	私有 Private	5 771 636	3 576 406	268 156	586 132	125 527
	公私共有 Both	33 712	16 476	361	1 486	379
宜 蘭 縣 Yilan C.	計 Total	527 880	307 615	47 760	19 221	2 764
	公有 Public	144 986	93 157	1 416	700	921
	私有 Private	381 446	213 964	46 304	18 501	1 839
	公私共有 Both	1 448	494	40	20	4

Table 6-3. Number of Registered Land (Cont. 2)

End of 2013 - 2024

Unit : Plots

非 都 市 土 地 使 用 地 Non-urban Land					
丁種建築用地 Grade D Construction Land	農牧用地 Cultivation or Raising Livestock Land	林業用地 Forestry Land	養殖用地 Fishery Land	鹽業用地 Salt Industry Land	礦業用地 Mining Industry Land
101 265	3 393 309	486 906	66 619	1 964	2 915
6 533	421 705	229 669	10 358	1 903	1 070
94 656	2 959 011	252 031	55 985	50	1 843
76	12 593	5 206	276	11	2
5 186	138 732	43 067	89	—	702
273	13 050	11 754	—	—	77
4 905	123 091	30 653	89	—	624
8	2 591	660	—	—	1
—	—	—	—	—	—
—	—	—	—	—	—
—	—	—	—	—	—
—	—	—	—	—	—
22 567	202 575	18 027	244	—	186
1 076	20 562	8 225	137	—	27
21 482	180 897	9 605	107	—	159
9	1 116	197	—	—	—
9 116	172 674	22 133	36	—	180
606	26 236	12 017	12	—	68
8 503	145 949	10 087	24	—	112
7	489	29	—	—	—
6 094	361 883	23 025	16 510	893	14
395	34 012	15 371	1 858	856	—
5 691	326 964	7 594	14 598	34	14
8	907	60	54	3	—
5 118	190 868	33 752	5 743	10	30
57	33 162	23 763	778	10	—
5 035	157 137	9 291	4 895	—	30
26	569	698	70	—	—
53 184	2 326 577	346 902	43 997	1 061	1 803
4 126	294 683	158 539	7 573	1 037	898
49 040	2 024 973	184 801	36 272	16	904
18	6 921	3 562	152	8	1
5 608	131 062	22 006	1 077	—	146
457	11 354	13 604	14	—	73
5 151	119 474	8 336	1 062	—	73
—	234	66	1	—	—

表6-3. 已登記土地筆數（續3）

單位：筆

中華民國102年底至113年底

年 底 別 及 區 域 別 End of Year & Locality		非 都 市 土 地 使 用 地 Non-urban Land				
		窯 業 用 地	交 通 用 地	水 利 用 地	遊 憩 用 地	古 蹟 保 存 用 地
		Kiln Land	Transportation and Communication Land	Water Conservancy Land	Recreation Land	Historical Preservation Land
113年 2024	計 Total	1 326	877 779	602 635	16 099	100
	公有 Public	38	632 987	501 773	5 680	13
	私有 Private	1 277	240 773	98 826	10 341	86
	公私共有 Both	11	4 019	2 036	78	1
新 北 市 New Taipei City	計 Total	61	33 131	9 940	1 419	—
	公有 Public	—	18 992	6 632	247	—
	私有 Private	61	13 729	3 166	1 161	—
	公私共有 Both	—	410	142	11	—
臺 北 市 Taipei City	計 Total	—	—	—	—	—
	公有 Public	—	—	—	—	—
	私有 Private	—	—	—	—	—
	公私共有 Both	—	—	—	—	—
桃 園 市 Taoyuan City	計 Total	520	58 198	46 736	1 523	11
	公有 Public	8	47 642	38 623	438	2
	私有 Private	512	10 142	7 644	1 078	9
	公私共有 Both	—	414	469	7	—
臺 中 市 Taichung City	計 Total	4	33 476	21 558	963	—
	公有 Public	—	25 456	18 741	587	—
	私有 Private	4	7 832	2 681	376	—
	公私共有 Both	—	188	136	—	—
臺 南 市 Tainan City	計 Total	16	116 054	84 047	809	10
	公有 Public	4	66 343	66 373	140	—
	私有 Private	12	48 948	17 441	668	9
	公私共有 Both	—	763	233	1	1
高 雄 市 Kaohsiung City	計 Total	132	47 868	23 781	1 569	1
	公有 Public	8	40 272	22 124	598	1
	私有 Private	124	7 418	1 613	927	—
	公私共有 Both	—	178	44	44	—
臺 灣 省 Taiwan Prov.	計 Total	593	589 052	416 573	9 816	78
	公有 Public	18	434 282	349 280	3 670	10
	私有 Private	564	152 704	66 281	6 131	68
	公私共有 Both	11	2 066	1 012	15	—
宜 蘭 縣 Yilan C.	計 Total	9	32 354	36 265	984	—
	公有 Public	—	25 418	32 454	490	—
	私有 Private	9	6 883	3 745	493	—
	公私共有 Both	—	53	66	1	—

Table 6-3. Number of Registered Land (Cont. 3)

End of 2013 - 2024						Unit : Plots
非 都 市 土 地 使 用 地 Non-urban Land						都市土地及其他
生態保護用地 Ecological Conservation Land	國土保安用地 Protection and Security Land	殯 葬 用 地 Funeral Facility Land	特定目的 事業用地 Specific Enterprise Land	暫未編定用地 Temporarily Undesigned Land	其他用地 Others	Urban Land and Others
998	63 916	20 884	134 779	45 692	57 349	8 497 228
816	45 605	11 556	82 655	33 926	32 499	2 030 433
182	18 235	9 178	51 811	11 695	24 489	6 375 770
—	76	150	313	71	361	91 025
—	3 724	2 961	9 496	995	8 353	843 182
—	2 106	1 139	4 396	795	2 815	228 729
—	1 604	1 773	5 075	196	5 368	592 524
—	14	49	25	4	170	21 929
—	—	—	—	—	—	420 482
—	—	—	—	—	—	131 341
—	—	—	—	—	—	272 184
—	—	—	—	—	—	16 957
225	4 037	1 514	9 835	1 567	—	651 764
212	2 478	589	6 568	1 132	—	147 124
13	1 544	901	3 199	434	—	494 769
—	15	24	68	1	—	9 871
—	4 892	1 316	9 916	3 059	1 569	1 198 992
—	3 885	797	6 871	1 403	1 567	255 459
—	1 007	513	3 039	1 650	2	937 112
—	—	6	6	6	—	6 421
31	5 130	1 169	12 425	516	169	1 112 016
31	3 146	928	6 015	416	168	217 735
—	1 984	238	6 358	100	1	883 906
—	—	3	52	—	—	10 375
15	2 712	1 120	12 858	6 707	1 273	1 081 332
—	1 305	843	9 534	5 932	1 273	241 664
15	1 391	272	3 304	772	—	831 710
—	16	5	20	3	—	7 958
727	43 421	12 804	80 249	32 848	45 985	2 938 078
573	32 685	7 260	49 271	24 248	26 676	725 612
154	10 705	5 481	30 836	8 543	19 118	2 195 230
—	31	63	142	57	191	17 236
162	3 307	390	3 802	698	—	220 265
160	2 902	312	2 376	506	—	51 829
2	403	76	1 423	190	—	167 482
—	2	2	3	2	—	954

表6-3. 已登記土地筆數（續4）

單位：筆

中華民國102年底至113年底

年 底 別 及 區 域 別 End of Year & Locality		總 計 Grand Total	非 都 市 土 地 使 用 地 Non-urban Land			
			合 計 Total	甲種建築用地 Grade A Construction Land	乙種建築用地 Grade B Construction Land	丙種建築用地 Grade C Construction Land
新 竹 縣 Hsinchu C.	計 Total	583 106	410 593	25 779	21 703	26 148
	公有 Public	118 237	78 805	435	712	1 141
	私有 Private	461 866	330 410	25 305	20 938	24 914
	公私共有 Both	3 003	1 378	39	53	93
苗 栗 縣 Miaoli C.	計 Total	772 379	527 294	27 649	27 187	39 375
	公有 Public	185 683	128 578	1 451	1 187	2 401
	私有 Private	584 038	397 428	26 178	25 951	36 922
	公私共有 Both	2 658	1 288	20	49	52
彰 化 縣 Changhua C.	計 Total	1 113 000	670 035	63 235	124 898	7 631
	公有 Public	243 077	150 143	2 280	3 595	172
	私有 Private	866 020	518 265	60 860	120 964	7 434
	公私共有 Both	3 903	1 627	95	339	25
南 投 縣 Nantou C.	計 Total	686 479	467 386	15 718	47 358	26 227
	公有 Public	213 352	163 046	641	3 924	5 667
	私有 Private	470 621	302 955	15 053	43 272	20 493
	公私共有 Both	2 506	1 385	24	162	67
雲 林 縣 Yunlin C.	計 Total	970 974	712 888	30 236	119 720	1 950
	公有 Public	247 925	190 461	1 159	6 060	425
	私有 Private	720 484	520 997	29 060	113 475	1 511
	公私共有 Both	2 565	1 430	17	185	14
嘉 義 縣 Chiayi C.	計 Total	745 812	526 302	22 087	70 605	10 036
	公有 Public	197 577	142 353	492	1 504	1 271
	私有 Private	545 637	382 395	21 552	68 851	8 733
	公私共有 Both	2 598	1 554	43	250	32
屏 東 縣 Pingtung C.	計 Total	951 933	586 647	14 824	110 939	2 919
	公有 Public	251 423	171 248	921	6 932	922
	私有 Private	694 056	410 293	13 856	103 770	1 969
	公私共有 Both	6 454	5 106	47	237	28
臺 東 縣 Taitung C.	計 Total	410 664	273 048	6 890	24 743	9 541
	公有 Public	170 099	128 936	1 806	4 409	3 634
	私有 Private	239 694	143 531	5 076	20 290	5 896
	公私共有 Both	871	581	8	44	11

Table 6-3. Number of Registered Land (Cont. 4)

End of 2013 - 2024

Unit : Plots

非 都 市 土 地 使 用 地 Non-urban Land					
丁種建築用地 Grade D Construction Land	農牧用地 Cultivation or Raising Livestock Land	林業用地 Forestry Land	養殖用地 Fishery Land	鹽業用地 Salt Industry Land	礦業用地 Mining Industry Land
7 927	183 548	54 106	105	—	81
314	9 977	9 184	104	—	1
7 613	173 029	44 744	1	—	80
—	542	178	—	—	—
5 880	256 407	46 861	146	—	178
285	28 105	11 295	109	—	58
5 593	227 830	35 404	37	—	120
2	472	162	—	—	—
13 339	297 213	3 156	7 701	—	41
1 557	13 905	344	645	—	14
11 773	282 493	2 788	7 052	—	27
9	815	24	4	—	—
2 669	212 228	76 997	171	—	185
185	39 469	47 310	31	—	116
2 483	172 122	29 417	140	—	69
1	637	270	—	—	—
5 828	335 344	2 168	16 668	—	53
382	24 083	1 985	3 944	—	6
5 445	310 713	180	12 638	—	47
1	548	3	86	—	—
3 590	235 564	19 652	15 661	1 061	52
470	17 286	11 569	2 208	1 037	19
3 119	217 795	8 025	13 398	16	33
1	483	58	55	8	—
5 978	254 370	47 997	1 057	—	186
330	36 971	14 277	129	—	44
5 645	215 450	31 245	923	—	142
3	1 949	2 475	5	—	—
121	141 856	35 010	111	—	75
21	49 077	24 305	47	—	64
100	92 463	10 562	63	—	11
—	316	143	1	—	—

表6-3. 已登記土地筆數（續5）

單位：筆

中華民國102年底至113年底

年 底 別 及 區 域 別 End of Year & Locality		非 都 市 土 地 使 用 地 Non-urban Land				
		窯 業 用 地 Kiln Land	交 通 用 地 Transportation and Communication Land	水 利 用 地 Water Conservancy Land	遊 憩 用 地 Recreation Land	古 蹟 保 存 用 地 Historical Preservation Land
新 竹 縣 Hsinchu C.	計 Total	45	47 599	25 726	1 906	45
	公有 Public	—	28 702	19 202	408	—
	私有 Private	45	18 584	6 406	1 494	45
	公私共有 Both	—	313	118	4	—
苗 栗 縣 Miaoli C.	計 Total	216	70 998	27 703	1 130	1
	公有 Public	2	47 876	19 439	291	—
	私有 Private	213	22 681	8 195	838	1
	公私共有 Both	1	441	69	1	—
彰 化 縣 Changhua C.	計 Total	68	74 653	60 653	553	2
	公有 Public	13	63 977	55 299	127	—
	私有 Private	55	10 510	5 244	425	2
	公私共有 Both	—	166	110	1	—
南 投 縣 Nantou C.	計 Total	87	44 041	19 096	1 060	2
	公有 Public	2	32 696	17 626	378	—
	私有 Private	85	11 202	1 441	681	2
	公私共有 Both	—	143	29	1	—
雲 林 縣 Yunlin C.	計 Total	—	91 129	99 065	497	—
	公有 Public	—	63 051	82 235	201	—
	私有 Private	—	27 762	16 589	296	—
	公私共有 Both	—	316	241	—	—
嘉 義 縣 Chiayi C.	計 Total	—	71 409	62 716	739	18
	公有 Public	—	48 838	48 072	254	2
	私有 Private	—	22 254	14 373	482	16
	公私共有 Both	—	317	271	3	—
屏 東 縣 Pingtung C.	計 Total	146	53 777	39 777	779	3
	公有 Public	1	44 191	35 673	413	1
	私有 Private	135	9 477	4 052	365	2
	公私共有 Both	10	109	52	1	—
臺 東 縣 Taitung C.	計 Total	—	32 261	13 140	334	3
	公有 Public	—	26 357	11 650	219	3
	私有 Private	—	5 859	1 481	115	—
	公私共有 Both	—	45	9	—	—

Table 6-3. Number of Registered Land (Cont. 5)

End of 2013 - 2024						Unit : Plots
非都市土地使用地 Non-urban Land						都市土地及其他
生態保護用地 Ecological Conservation Land	國土保安用地 Protection and Security Land	殯葬用地 Funeral Facility Land	特定目的 事業用地 Specific Enterprise Land	暫未編定用地 Temporarily Undesigned Land	其他用地 Others	Urban Land and Others
3	3 751	1 663	7 977	2 263	218	172 513
3	903	410	5 773	1 318	218	39 432
—	2 839	1 242	2 192	939	—	131 456
—	9	11	12	6	—	1 625
5	6 946	1 473	5 687	8 053	1 399	245 085
5	5 357	643	2 728	5 947	1 399	57 105
—	1 587	827	2 952	2 099	—	186 610
—	2	3	7	7	—	1 370
4	3 638	1 352	9 646	2 252	—	442 965
4	3 027	1 194	2 143	1 847	—	92 934
—	611	150	7 478	399	—	347 755
—	—	8	25	6	—	2 276
—	7 304	900	6 575	4 562	2 206	219 093
—	5 263	557	3 296	4 119	1 766	50 306
—	2 031	341	3 244	443	436	167 666
—	10	2	35	—	4	1 121
—	3 572	892	5 487	279	—	258 086
—	2 993	783	2 904	250	—	57 464
—	577	107	2 570	27	—	199 487
—	2	2	13	2	—	1 135
27	4 131	1 717	6 593	605	39	219 510
26	3 685	784	4 386	411	39	55 224
1	445	932	2 184	186	—	163 242
—	1	1	23	8	—	1 044
66	3 229	1 246	11 707	1 624	36 023	365 286
51	2 356	930	7 095	1 529	18 482	80 175
15	870	313	4 602	93	17 369	283 763
—	3	3	10	2	172	1 348
8	2 462	354	4 941	1 198	—	137 616
2	2 103	299	3 981	959	—	41 163
6	359	55	957	238	—	96 163
—	—	—	3	1	—	290

表6-3. 已登記土地筆數（續6）

單位：筆

中華民國102年底至113年底

年 底 別 及 區 域 別 End of Year & Locality		總 計 Grand Total	非 都 市 土 地 使 用 地 Non-urban Land			
			合 計 Total	甲種建築用地 Grade A Construction Land	乙種建築用地 Grade B Construction Land	丙種建築用地 Grade C Construction Land
花 蓮 縣 Hualien C.	計 Total	509 185	319 724	12 517	24 277	6 943
	公有 Public	198 526	142 619	2 355	4 102	3 047
	私有 Private	309 626	176 659	10 158	20 118	3 896
	公私共有 Both	1 033	446	4	57	—
澎 湖 縣 Penghu C.	計 Total	210 092	177 240	11 765	20 546	291
	公有 Public	68 739	56 901	456	1 667	113
	私有 Private	140 573	119 629	11 287	18 815	175
	公私共有 Both	780	710	22	64	3
基 隆 市 Keelung City	計 Total	136 366	18 491	—	841	1 478
	公有 Public	62 102	7 062	—	27	225
	私有 Private	72 301	11 264	—	810	1 244
	公私共有 Both	1 963	165	—	4	9
新 竹 市 Hsinchu City	計 Total	207 122	59 079	3 522	10 724	10 625
	公有 Public	47 440	10 151	53	325	83
	私有 Private	156 670	48 616	3 467	10 377	10 501
	公私共有 Both	3 012	312	2	22	41
嘉 義 市 Chiayi City	計 Total	169 428	—	—	—	—
	公有 Public	39 906	—	—	—	—
	私有 Private	128 604	—	—	—	—
	公私共有 Both	918	—	—	—	—
福 建 省 Fuchien Prov.	計 Total	251 382	—	—	—	—
	公有 Public	82 769	—	—	—	—
	私有 Private	168 335	—	—	—	—
	公私共有 Both	278	—	—	—	—
金 門 縣 Kinmen C.	計 Total	216 021	—	—	—	—
	公有 Public	66 984	—	—	—	—
	私有 Private	148 919	—	—	—	—
	公私共有 Both	118	—	—	—	—
連 江 縣 Lienchiang C.	計 Total	35 361	—	—	—	—
	公有 Public	15 785	—	—	—	—
	私有 Private	19 416	—	—	—	—
	公私共有 Both	160	—	—	—	—

Table 6-3. Number of Registered Land (Cont. 6)

End of 2013 - 2024

Unit : Plots

[illegible]

表6-3. 已登記土地筆數（續完）

單位：筆

中華民國102年底至113年底

年 底 別 及 區 域 別 End of Year & Locality		非 都 市 土 地 使 用 地 Non-urban Land				
		窯 業 用 地 Kiln Land	交 通 用 地 Transportation and Communication Land	水 利 用 地 Water Conservancy Land	遊 憩 用 地 Recreation Land	古 蹟 保 存 用 地 Historical Preservation Land
花 蓮 縣 Hualien C.	計 Total	4	30 593	17 307	623	2
	公有 Public	—	22 904	15 348	237	2
	私有 Private	4	7 636	1 943	385	—
	公私共有 Both	—	53	16	1	—
澎 湖 縣 Penghu C.	計 Total	13	30 897	10 516	1 124	2
	公有 Public	—	24 332	9 132	610	2
	私有 Private	13	6 538	1 384	512	—
	公私共有 Both	—	27	—	2	—
基 隆 市 Keelung City	計 Total	—	2 959	638	12	—
	公有 Public	—	1 815	295	8	—
	私有 Private	—	1 124	341	4	—
	公私共有 Both	—	20	2	—	—
新 竹 市 Hsinchu City	計 Total	5	6 382	3 971	75	—
	公有 Public	—	4 125	2 855	34	—
	私有 Private	5	2 194	1 087	41	—
	公私共有 Both	—	63	29	—	—
嘉 義 市 Chiayi City	計 Total	—	—	—	—	—
	公有 Public	—	—	—	—	—
	私有 Private	—	—	—	—	—
	公私共有 Both	—	—	—	—	—
福 建 省 Fuchien Prov.	計 Total	—	—	—	—	—
	公有 Public	—	—	—	—	—
	私有 Private	—	—	—	—	—
	公私共有 Both	—	—	—	—	—
金 門 縣 Kinmen C.	計 Total	—	—	—	—	—
	公有 Public	—	—	—	—	—
	私有 Private	—	—	—	—	—
	公私共有 Both	—	—	—	—	—
連 江 縣 Lienchiang C.	計 Total	—	—	—	—	—
	公有 Public	—	—	—	—	—
	私有 Private	—	—	—	—	—
	公私共有 Both	—	—	—	—	—

資料來源：直轄市、縣(市)政府。

說 明：1. 本表「非都市土地」係指都市土地以外之土地。
 2. 「都市土地及其他」欄之都市土地包括已發布都市計畫及依都市計畫法第81條規定為新訂都市計畫或擴大都市計畫而先行劃定計畫地區範圍，實施禁建之土地；其他係指尚未劃定土地使用分區及編定用地類別之土地。

Table 6-3. Number of Registered Land (Cont. End)

End of 2013 - 2024						Unit : Plots
非 都 市 土 地 使 用 地 Non-urban Land						都市土地及其他
生態保護用地 Ecological Conservation Land	國土保安用地 Protection and Security Land	殯 葬 用 地 Funeral Facility Land	特定目的 事業用地 Specific Enterprise Land	暫未編定用地 Temporarily Undesigned Land	其他用地 Others	Urban Land and Others
370	2 138	273	5 587	10 529	6 087	189 461
240	1 734	262	4 246	7 007	4 759	55 907
130	403	11	1 338	3 516	1 313	132 967
—	1	—	3	6	15	587
81	1 845	2 410	9 749	—	13	32 852
81	1 701	1 039	8 947	—	13	11 838
—	144	1 341	797	—	—	20 944
—	—	30	5	—	—	70
—	703	78	537	603	—	117 875
—	584	33	81	301	—	55 040
—	118	45	456	291	—	61 037
—	1	—	—	11	—	1 798
1	395	56	1 961	182	—	148 043
1	77	14	1 315	54	—	37 289
—	318	41	643	122	—	108 054
—	—	1	3	6	—	2 700
—	—	—	—	—	—	169 428
—	—	—	—	—	—	39 906
—	—	—	—	—	—	128 604
—	—	—	—	—	—	918
—	—	—	—	—	—	251 382
—	—	—	—	—	—	82 769
—	—	—	—	—	—	168 335
—	—	—	—	—	—	278
—	—	—	—	—	—	216 021
—	—	—	—	—	—	66 984
—	—	—	—	—	—	148 919
—	—	—	—	—	—	118
—	—	—	—	—	—	35 361
—	—	—	—	—	—	15 785
—	—	—	—	—	—	19 416
—	—	—	—	—	—	160

Source: County and City Government.

Note: 1.The figures of "Non-urban Land" refer to the lands other than urban lands.
2.Urban land of "Urban Land and Others" include the lands to which construction prohibition is implemented, located within the range where an urban plan has been issued and in the planned areas allocated in advance according to Article 81 of the Urban Plan Act for the purpose of establishing a new urban plan or enlarging an urban plan; others refer to the lands with use zone undesigned and use unassigned.

表6-4. 辦理土地登記及標示變更登記

單位:筆;平方公尺

中華民國 99年至113年

年 別 及 區 域 別 Year & Locality	土 地 登 記 Registration of Land		土 地 Registration			
	總筆數 Total Plots	面 積 Total Area	合 計 Total		分 割 Subdivision	
			筆 數 Plots	面 積 Area	筆 數 Plots	面 積 Area
99年 2010	3 653 421	3 274 250 946	623 171	1 392 972 952	220 945	394 488 032
100年 2011	3 911 370	3 116 677 020	548 642	1 218 335 671	210 329	314 112 819
101年 2012	3 409 701	2 896 622 924	512 978	1 394 922 345	195 304	279 059 146
102年 2013	3 683 210	2 815 667 898	511 250	1 134 975 544	201 271	267 769 706
103年 2014	3 563 292	2 932 275 217	502 127	1 188 214 102	187 041	249 551 200
104年 2015	3 417 353	3 045 401 360	480 367	1 193 077 546	173 987	290 967 812
105年 2016	3 020 071	2 203 974 401	431 646	658 454 313	159 076	260 126 250
106年 2017	3 126 809	2 474 145 918	431 428	985 471 280	163 545	270 230 057
107年 2018	3 280 146	2 564 779 740	465 330	1 097 791 516	163 253	287 813 888
108年 2019	3 288 348	2 257 065 431	409 334	830 196 802	159 629	283 693 277
109年 2020	3 807 945	2 575 431 715	478 592	901 922 191	165 053	350 172 256
110年 2021	3 682 778	2 483 930 282	469 421	906 770 983	160 335	324 172 511
111年 2022	3 514 977	2 197 356 046	394 452	729 440 462	160 292	316 760 500
112年 2023	3 501 036	2 071 181 327	389 653	739 823 330	142 276	299 795 619
113年 2024	3 627 381	2 309 714 316	389 699	958 153 253	146 038	498 304 248
新 北 市 New Taipei City	543 833	204 377 960	36 456	88 547 127	11 543	34 315 854
臺 北 市 Taipei City	257 910	22 577 936	2 584	2 052 045	2 061	1 343 637
桃 園 市 Taoyuan City	372 191	190 350 930	26 891	80 192 341	9 268	23 214 692
臺 中 市 Taichung City	441 385	150 785 549	47 519	55 274 754	14 546	20 632 335
臺 南 市 Tainan City	354 444	209 429 813	61 822	79 931 395	17 077	40 960 143
高 雄 市 Kaohsiung City	361 184	180 024 490	25 934	66 847 625	11 318	40 977 145
臺 灣 省 Taiwan Prov.	1 281 228	1 341 810 693	186 122	582 224 850	77 982	333 909 071
宜蘭縣 Yilan C.	93 555	70 438 753	18 737	27 626 069	7 835	8 617 017
新竹縣 Hsinchu C.	141 729	89 660 646	8 911	16 129 651	6 026	11 610 611
苗栗縣 Miaoli C.	129 500	127 795 645	19 022	37 119 465	7 560	18 108 057
彰化縣 Changhua C.	181 973	107 088 765	19 018	21 403 061	9 845	7 631 427
南投縣 Nantou C.	91 687	197 194 798	20 647	117 000 593	6 587	83 761 993
雲林縣 Yunlin C.	121 833	90 797 248	16 975	16 520 686	6 737	5 531 026
嘉義縣 Chiayi C.	95 080	165 126 042	17 971	95 105 693	6 388	72 581 282
屏東縣 Pingtung C.	143 264	184 983 698	30 391	78 763 589	11 560	28 152 851
臺東縣 Taitung C.	36 993	127 637 009	9 279	79 766 986	5 610	58 114 839
花蓮縣 Hualien C.	50 663	129 906 730	9 745	79 378 499	5 166	36 833 921
澎湖縣 Penghu C.	23 351	8 011 758	6 022	2 772 134	1 422	562 927
基隆市 Keelung City	65 780	26 845 129	3 132	8 847 165	693	1 304 250
新竹市 Hsinchu City	72 993	10 701 663	1 534	679 435	1 298	463 624
嘉義市 Chiayi City	32 827	5 622 809	4 738	1 111 823	1 255	635 246
福 建 省 Fuchien Prov.	15 206	10 356 945	2 371	3 083 116	2 243	2 951 371
金門縣 Kinmen C.	11 903	6 616 597	1 273	1 606 854	1 170	1 495 007
連江縣 Lienchiang C.	3 303	3 740 348	1 098	1 476 261	1 073	1 456 364

Table 6-4. Registration of Land and Registration of Change in Land Descriptions

2010 - 2024

Unit: Plots, m²

標 示 變 更 登 記 of Change in Land Descriptions					
合 併 Combination		重 測 Resurvey		重 劃 Readjustment	
筆 數 Plots	面 積 Area	筆 數 Plots	面 積 Area	筆 數 Plots	面 積 Area
29 318	76 582 272	217 405	225 235 555	8 428	8 247 368
26 852	86 513 272	203 344	270 836 091	2 978	1 996 240
20 424	45 719 099	207 454	275 041 013	7 760	7 159 124
20 462	45 749 275	182 821	268 310 470	10 048	8 251 350
21 449	57 684 899	187 240	243 202 586	12 515	18 591 402
18 308	43 442 057	181 401	242 891 710	4 161	4 639 294
15 186	39 502 162	185 406	245 118 954	2 255	2 585 857
15 082	39 331 537	188 952	260 700 361	2 765	2 894 448
14 775	34 109 953	181 458	243 544 170	2 298	2 273 507
14 292	35 206 945	162 705	215 463 419	2 561	2 607 627
14 125	36 620 296	169 844	223 285 371	6 244	6 289 587
13 934	38 200 951	164 178	223 248 614	4 485	5 506 318
13 369	31 864 620	155 187	202 991 057	2 724	4 141 269
12 286	33 955 997	175 970	292 914 189	1 411	1 670 548
12 279	45 351 119	166 999	288 113 701	1 097	1 286 371
473	1 686 930	21 494	49 267 853	—	—
137	143 061	—	—	—	—
974	10 998 540	6 054	30 044 406	31	141 637
1 320	2 576 677	26 449	22 386 728	705	847 706
1 394	4 668 804	33 073	21 295 629	46	19 754
850	2 102 809	8 803	16 381 645	223	176 625
7 043	23 078 161	71 123	148 737 207	92	100 649
507	1 070 410	8 685	12 668 651	12	40 982
594	2 032 393	55	103 010	8	5 235
936	3 666 122	6 926	9 675 135	13	5 141
903	2 977 265	5 009	8 325 369	40	39 384
737	2 572 086	8 079	20 904 269	—	—
639	1 094 919	7 703	7 888 733	8	3 963
660	3 637 596	7 454	12 223 959	—	—
1 055	3 302 130	14 064	41 580 932	—	—
363	1 098 684	2 084	12 496 525	1	218
310	1 265 584	2 814	13 354 430	10	5 726
96	80 335	2 626	1 683 876	—	—
31	56 575	2 356	7 467 015	—	—
117	147 572	2	4 191	—	—
95	76 492	3 266	361 110	—	—
88	96 138	3	232	—	—
66	76 472	—	—	—	—
22	19 666	3	232	—	—

表6-4. 辦理土地登記及標示變更登記(續)

單位:筆;平方公尺

中華民國 99年至113年

年 別 及 區 域 別 Year & Locality	土 地 Registration					
	地 目 變 更 Change in Land Category		區 段 徵 收 Zone Expropriation		使 用 編 定 Designation	
	筆 數 Plots	面 積 Area	筆 數 Plots	面 積 Area	筆 數 Plots	面 積 Area
99年 2010	67 126	38 689 349	978	3 108 811	49 927	617 414 728
100年 2011	40 578	19 303 872	156	428 267	49 063	510 300 591
101年 2012	18 167	9 492 508	58	405 095	40 293	744 320 914
102年 2013	17 919	6 945 882	396	1 658 254	47 482	502 575 273
103年 2014	16 822	6 839 785	533	2 088 339	50 911	575 776 357
104年 2015	18 377	17 405 426	1 069	3 315 783	55 105	563 110 333
105年 2016	11 609	5 904 234	1 735	2 817 572	37 536	83 547 941
106年 2017	191	88 573	235	2 040 878	42 626	392 618 585
107年 2018	—	—	34	197 363	42 945	277 437 318
108年 2019	—	—	143	411 176	52 841	272 400 188
109年 2020	—	—	368	884 343	91 308	210 317 703
110年 2021	—	—	122	348 986	105 139	290 246 316
111年 2022	—	—	117	1 493 595	41 363	152 056 382
112年 2023	—	—	886	2 913 916	34 418	88 775 209
113年 2024	—	—	427	1 486 424	45 893	104 671 477
新 北 市 New Taipei City	—	—	39	237 535	1 590	1 978 127
臺 北 市 Taipei City	—	—	—	—	—	—
桃 園 市 Taoyuan City	—	—	261	598 498	7 687	12 808 480
臺 中 市 Taichung City	—	—	5	11 668	2 357	7 968 985
臺 南 市 Tainan City	—	—	110	624 520	7 707	9 190 004
高 雄 市 Kaohsiung City	—	—	7	13 000	3 506	6 055 508
臺 灣 省 Taiwan Prov.	—	—	5	1 203	23 046	66 670 373
宜蘭縣 Yilan C.	—	—	—	—	1 578	5 180 155
新竹縣 Hsinchu C.	—	—	4	1 057	1 993	2 198 050
苗栗縣 Miaoli C.	—	—	—	—	3 172	4 804 518
彰化縣 Changhua C.	—	—	—	—	1 289	1 201 917
南投縣 Nantou C.	—	—	—	—	4 808	9 323 284
雲林縣 Yunlin C.	—	—	—	—	1 089	1 468 636
嘉義縣 Chiayi C.	—	—	—	—	1 884	3 931 841
屏東縣 Pingtung C.	—	—	—	—	2 826	4 669 343
臺東縣 Taitung C.	—	—	—	—	1 187	8 020 876
花蓮縣 Hualien C.	—	—	—	—	1 312	25 393 609
澎湖縣 Penghu C.	—	—	—	—	1 825	422 503
基隆市 Keelung City	—	—	—	—	36	18 405
新竹市 Hsinchu City	—	—	—	—	47	37 235
嘉義市 Chiayi City	—	—	1	146	—	—
福 建 省 Fuchien Prov.	—	—	—	—	—	—
金門縣 Kinmen C.	—	—	—	—	—	—
連江縣 Lienchiang C.	—	—	—	—	—	—

資料來源：直轄市、縣(市)政府。

說明：1. 土地登記係指標示變更、所有權第一次、移轉及他項權利登記之總計。
 2. 自106年1月1日起正式廢除地目等則制度，並停止辦理地目變更登記。

Table 6-4. Registration of Land and Registration of Change in Land Descriptions (Cont.)

2010 - 2024

Unit: Plots, m²

標 示 變 更 登 記 of Change in Land Descriptions					
減 失 Reduction		法院判決、調解、和解 Judged, Mediated, Reconciled by Court		其 他 Others	
筆 數 Plots	面 積 Area	筆 數 Plots	面 積 Area	筆 數 Plots	面 積 Area
26	93 229	7 111	4 745 495	21 907	24 368 114
47	351 886	8 054	5 461 737	7 241	9 030 894
20	70 344	6 992	5 506 791	16 506	28 148 311
10	46 707	8 706	7 642 887	22 135	26 025 738
49	29 189	9 626	8 103 302	15 941	26 347 043
40	19 320	8 965	9 802 383	18 954	17 483 428
14	9 136	8 906	6 992 672	9 923	11 849 535
3	1 000	8 540	7 094 146	9 489	10 471 694
—	—	8 968	7 725 940	51 599	244 689 376
—	—	10 041	9 299 884	7 122	11 114 285
2	28 706	10 052	9 338 074	21 596	64 985 856
2	494	8 137	7 691 677	13 089	17 355 115
—	—	8 711	8 244 611	12 689	11 888 429
1	1 718	8 345	7 718 208	14 060	12 077 927
—	—	8 704	8 103 757	8 262	10 836 156
—	—	430	557 797	887	503 033
—	—	40	459 150	346	106 197
—	—	549	465 742	2 067	1 920 347
—	—	812	413 630	1 325	437 024
—	—	965	1 460 729	1 450	1 711 812
—	—	673	735 005	554	405 888
—	—	5 202	4 002 460	1 629	5 725 726
—	—	117	48 483	3	371
—	—	155	142 899	76	36 396
—	—	228	442 179	187	418 313
—	—	1 868	1 147 239	64	80 462
—	—	412	326 267	24	112 693
—	—	748	441 308	51	92 101
—	—	585	612 554	1 000	2 118 461
—	—	799	694 909	87	363 424
—	—	18	17 073	16	18 771
—	—	21	41 400	112	2 483 830
—	—	51	22 163	2	330
—	—	11	877	5	42
—	—	68	26 280	2	532
—	—	121	38 829	—	—
—	—	33	9 245	4	26 130
—	—	33	9 245	4	26 130
—	—	—	—	—	—

Source : County and City Government.

Note : 1.Registration of Land contains Change, First Registration, Transfer, Supplementary Right.

2.The item, "Changes in Land Category", has been officially abolished since January 1st, 2017 and the government has stopped handling it.

表6-5. 辦理土地所有權登記

單位:筆;平方公尺;元

中華民國 99年至113年

年 別 及 區 域 別 Year & Locality	第 一 次 登 記 Initial Registration		移					
	筆 數 Plots	面 積 Area	合 計 Total		買 賣 Transaction			拍 Auc-
			筆 數 Plots	面 積 Area	筆 數 Plots	面 積 Area	總價額 Amount	筆 數 Plots
99年 2010	17 538	242 974 888	1 370 463	845 151 001	736 040	343 950 589	2 106 571 433	296
100年 2011	12 950	19 211 676	1 791 878	1 151 701 871	696 687	312 179 334	2 305 160 801	787
101年 2012	12 446	11 592 337	1 325 426	800 524 578	650 725	318 925 880	1 573 666 928	459
102年 2013	9 687	19 531 456	1 434 988	898 610 887	738 870	394 923 795	1 659 753 165	983
103年 2014	11 872	15 895 477	1 364 589	914 237 552	648 977	391 303 421	1 536 779 828	638
104年 2015	13 413	26 355 352	1 392 421	927 235 270	568 109	314 321 677	1 494 582 938	879
105年 2016	13 131	83 926 993	1 129 131	776 714 130	445 568	254 593 520	1 080 318 310	237
106年 2017	10 913	26 531 095	1 180 807	810 160 573	495 557	270 240 225	1 260 797 491	683
107年 2018	10 863	17 794 356	1 208 337	800 917 886	512 847	271 757 071	1 378 804 064	228
108年 2019	10 267	16 902 919	1 258 113	757 769 997	552 638	255 047 779	1 518 030 861	052
109年 2020	8 796	12 111 365	1 594 812	1 021 117 643	616 857	264 640 383	1 752 736 687	903
110年 2021	6 882	8 477 673	1 498 393	947 889 135	656 951	281 072 470	1 802 481 334	038
111年 2022	8 772	12 638 203	1 396 941	823 834 680	601 417	240 543 812	1 616 547 394	077
112年 2023	8 290	9 002 072	1 355 930	795 262 474	535 115	225 027 894	1 415 251 733	365
113年 2024	8 596	10 496 595	1 420 891	825 493 755	590 423	255 608 049	1 842 645 199	152
新 北 市 New Taipei City	1 295	1 093 157	214 234	84 480 064	83 504	27 299 681	350 760 273	370
臺 北 市 Taipei City	—	—	102 632	12 390 840	43 795	4 264 326	341 541 076	181
桃 園 市 Taoyuan City	434	741 027	140 555	64 080 112	67 219	24 690 790	214 086 503	088
臺 中 市 Taichung City	961	1 074 686	132 711	48 334 364	69 179	17 322 472	192 614 133	364
臺 南 市 Tainan City	527	495 065	137 918	76 565 606	52 933	25 302 868	115 469 563	994
高 雄 市 Kaohsiung City	1 069	859 483	131 466	69 285 188	70 608	35 288 540	221 336 946	765
臺 灣 省 Taiwan Prov.	4 308	6 232 478	552 072	464 166 782	201 157	120 176 329	403 805 552	596
宜蘭縣 Yilan C.	55	277 695	34 795	25 119 416	15 299	5 963 325	50 955 930	642
新竹縣 Hsinchu C.	31	30 356	60 838	43 048 187	25 733	14 229 659	62 828 536	737
苗栗縣 Miaoli C.	885	660 264	60 494	62 293 460	22 462	14 985 906	53 168 796	352
彰化縣 Changhua C.	287	358 297	80 599	48 086 691	27 206	12 079 020	44 522 100	291
南投縣 Nantou C.	558	889 347	37 814	47 847 256	12 200	10 624 058	16 416 201	922
雲林縣 Yunlin C.	268	587 422	61 227	43 446 249	18 040	9 954 236	26 542 740	631
嘉義縣 Chiayi C.	505	571 691	47 134	43 970 369	13 185	10 253 379	21 241 849	561
屏東縣 Pingtung C.	867	1 068 949	58 800	63 802 972	21 620	14 624 847	32 291 360	252
臺東縣 Taitung C.	107	690 133	14 492	29 263 576	4 289	4 836 723	5 489 560	729
花蓮縣 Hualien C.	165	779 849	20 556	29 903 626	7 072	5 231 102	14 796 841	034
澎湖縣 Penghu C.	379	70 102	11 678	3 968 192	1 714	608 522	2 078 866	567
基隆市 Keelung City	190	240 062	24 614	15 342 698	12 462	12 884 310	11 339 236	438
新竹市 Hsinchu City	10	7 223	27 403	5 726 139	14 449	2 854 706	50 588 616	197
嘉義市 Chiayi City	1	1 090	11 628	2 347 951	5 426	1 046 536	11 544 915	243
福 建 省 Fuchien Prov.	2	698	9 303	6 190 799	2 028	1 263 044	3 031 149	793
金門縣 Kinmen C.	1	80	7 294	3 944 657	1 720	589 315	2 962 072	222
連江縣 Lienchiang C.	1	618	2 009	2 246 142	308	673 729	69 077 571	4

資料來源：直轄市、縣(市)政府。

說 明：贈與含配偶贈與。

表6-6. 辦理土地他項權利登記

單位:筆;平方公尺

中華民國 99年至113年

年 別 及 區 域 別 Year & Locality	總 計 Grand Total					
	筆 數 Plots	面 積 Area	合 計 Total		設 定 Creation	
			筆 數 Plots	面 積 Area	筆 數 Plots	面 積 Area
99年 2010	1 642 249	793 152 105	1 610 516	719 440 606	731 272	244 399 218
100年 2011	1 557 900	727 427 802	1 530 785	667 324 516	703 325	220 938 895
101年 2012	1 558 851	689 583 663	1 533 474	629 781 170	705 333	226 317 176
102年 2013	1 727 285	762 550 012	1 691 121	673 472 574	801 126	248 269 446
103年 2014	1 684 704	813 928 086	1 649 505	741 083 786	778 548	258 057 955
104年 2015	1 531 152	898 733 192	1 496 223	810 364 177	717 309	335 326 090
105年 2016	1 446 163	684 878 965	1 413 888	617 077 329	708 209	216 539 298
106年 2017	1 503 661	651 982 970	1 469 061	565 652 449	769 413	205 537 539
107年 2018	1 595 616	648 275 982	1 558 485	565 514 614	800 579	210 401 890
108年 2019	1 610 634	652 195 713	1 576 398	587 733 641	837 081	208 886 810
109年 2020	1 725 745	640 280 516	1 687 672	560 078 820	907 033	231 532 401
110年 2021	1 708 082	620 792 490	1 670 684	551 303 568	901 528	213 795 834
111年 2022	1 714 812	631 442 701	1 681 521	572 968 556	902 120	235 611 129
112年 2023	1 747 163	527 093 451	1 717 987	479 906 118	909 849	185 339 297
113年 2024	1 808 195	515 570 712	1 779 244	469 245 207	1 018 333	196 468 378
新 北 市 New Taipei City	291 848	30 257 611	290 209	28 789 809	169 969	12 006 124
臺 北 市 Taipei City	152 694	8 135 051	152 116	7 907 965	84 877	2 561 018
桃 園 市 Taoyuan City	204 311	45 337 449	201 118	41 104 331	123 411	16 614 272
臺 中 市 Taichung City	260 194	46 101 744	256 681	43 025 018	152 342	20 148 316
臺 南 市 Tainan City	154 177	52 437 747	151 913	49 965 654	85 186	20 754 920
高 雄 市 Kaohsiung City	202 715	43 032 195	201 075	36 975 460	115 723	15 023 888
臺 灣 省 Taiwan Prov.	538 726	289 186 582	522 638	260 454 878	284 889	108 881 022
宜蘭縣 Yilan C.	39 968	17 415 574	39 417	16 768 801	21 944	7 243 196
新竹縣 Hsinchu C.	71 949	30 452 452	70 382	26 917 295	42 309	12 774 002
苗栗縣 Miaoli C.	49 099	27 722 456	47 601	26 312 126	27 122	11 052 751
彰化縣 Changhua C.	82 069	37 240 715	77 345	34 932 369	39 331	13 571 757
南投縣 Nantou C.	32 668	31 457 602	30 730	26 781 144	14 850	11 177 980
雲林縣 Yunlin C.	43 363	30 242 890	42 310	29 081 481	21 749	11 605 525
嘉義縣 Chiayi C.	29 470	25 478 290	28 801	23 703 614	14 723	9 587 811
屏東縣 Pingtung C.	53 206	41 348 188	51 781	36 660 503	26 919	15 298 679
臺東縣 Taitung C.	13 115	17 916 315	12 214	14 765 551	5 983	6 339 199
花蓮縣 Hualien C.	20 197	19 844 755	19 562	15 386 803	9 597	6 196 596
澎湖縣 Penghu C.	5 272	1 201 330	5 209	1 152 824	2 738	509 044
基隆市 Keelung City	37 844	2 415 204	37 761	2 367 165	22 242	1 111 372
新竹市 Hsinchu City	44 046	4 288 867	43 207	3 494 790	26 347	1 452 279
嘉義市 Chiayi City	16 460	2 161 945	16 318	2 130 413	9 035	960 830
福 建 省 Fuchien Prov.	3 530	1 082 332	3 494	1 022 092	1 936	478 820
金門縣 Kinmen C.	3 335	1 065 005	3 299	1 004 765	1 766	470 880
連江縣 Lienchiang C.	195	17 327	195	17 327	170	7 939

資料來源：直轄市、縣(市)政府。

Table 6-6. Registration of Other Rights in Land

2010 - 2024

Unit : Plots, m²

抵押權 Mortgage Rights						其他權利 Others	
移轉 Transfer		變更 Change		塗銷 Cancellation		筆數 Plots	面積 Area
筆數 Plots	面積 Area	筆數 Plots	面積 Area	筆數 Plots	面積 Area		
47 116	23 865 738	113 974	98 974 350	718 154	352 201 300	31 733	73 711 499
20 401	20 778 337	119 286	93 151 224	687 773	332 456 060	27 115	60 103 286
30 324	19 442 660	122 646	99 014 642	675 171	285 006 692	25 377	59 802 493
30 491	20 628 034	125 971	98 585 945	733 533	305 989 149	36 164	89 077 438
24 517	38 781 624	156 827	141 592 730	689 613	302 651 477	35 199	72 844 299
7 940	12 002 190	153 952	146 033 093	617 022	317 002 804	34 929	88 369 015
11 825	20 528 550	120 846	115 483 906	573 008	264 525 575	32 275	67 801 636
8 306	9 038 115	113 280	134 699 492	578 062	216 377 303	34 600	86 330 521
58 122	13 073 613	115 092	119 209 588	584 692	222 829 523	37 131	82 761 368
9 300	9 734 800	117 202	111 810 667	612 815	257 301 365	34 236	64 462 072
8 971	9 962 236	122 674	81 859 894	648 994	236 724 288	38 073	80 201 696
7 418	13 560 916	118 623	96 180 973	643 115	227 765 845	37 398	69 488 922
6 550	11 086 964	121 136	99 204 259	651 715	227 066 204	33 291	58 474 144
69 765	11 411 320	112 164	73 759 708	626 209	209 395 793	29 176	47 187 333
6 155	9 581 320	112 721	76 618 408	642 035	186 577 101	28 951	46 325 505
867	796 291	11 707	6 024 016	107 666	9 963 378	1 639	1 467 803
364	44 279	8 731	2 498 558	58 144	2 804 110	578	227 086
430	544 132	9 174	8 079 519	68 103	15 866 408	3 193	4 233 118
684	1 901 841	16 074	6 817 512	87 581	14 157 350	3 513	3 076 727
555	793 690	10 389	8 385 267	55 783	20 031 777	2 264	2 472 093
445	324 512	13 201	6 984 591	71 706	14 642 469	1 640	6 056 735
2 784	5 160 901	43 162	37 719 078	191 803	108 693 878	16 088	28 731 704
139	626 232	3 070	2 268 537	14 264	6 630 836	551	646 772
167	255 549	5 081	3 725 726	22 825	10 162 018	1 567	3 535 157
229	886 744	3 481	3 717 103	16 769	10 655 528	1 498	1 410 330
327	368 091	8 879	6 688 108	28 808	14 304 412	4 724	2 308 346
176	641 109	3 649	3 658 254	12 055	11 303 802	1 938	4 676 458
226	299 863	3 704	3 584 108	16 631	13 591 985	1 053	1 161 409
245	294 083	1 871	2 262 730	11 962	11 558 989	669	1 774 676
361	769 100	5 907	5 975 364	18 594	14 617 360	1 425	4 687 685
38	98 750	1 368	2 406 674	4 825	5 920 928	901	3 150 764
265	755 003	1 768	1 823 333	7 932	6 611 871	635	4 457 951
416	113 194	313	79 688	1 742	450 899	63	48 506
30	769	1 238	525 487	14 251	729 537	83	48 039
38	15 780	1 997	711 071	14 825	1 315 660	839	794 077
127	36 635	836	292 895	6 320	840 052	142	31 532
26	15 674	283	109 867	1 249	417 731	36	60 240
26	15 674	283	109 867	1 224	408 344	36	60 240
—	—	—	—	25	9 388	—	—

Source : County and City Government.

表6-7. 辦理建物登記及標示變更登記

單位:棟;平方公尺

中華民國 99年至113年

年 別 及 區 域 別 Year & Locality	建 物 登 記 Registration of Buildings		建 物 Registration			
	總棟數 Buildings	面 積 Total Area	合 計 Total		分 割 Subdivision	
			棟 數 Buildings	面 積 Area	棟 數 Buildings	面 積 Area
99年 2010	1 937 568	340 701 596	211 916	75 137 361	1 606	319 797
100年 2011	1 780 696	325 093 658	167 893	56 823 938	1 364	282 503
101年 2012	1 808 165	358 436 633	209 605	71 959 999	1 018	225 631
102年 2013	1 954 093	341 159 623	212 714	82 072 361	1 211	370 748
103年 2014	1 870 568	330 074 342	176 427	65 256 860	1 173	253 155
104年 2015	1 835 164	384 478 689	218 780	62 418 224	1 092	390 153
105年 2016	1 700 399	310 046 909	168 271	64 433 310	896	280 794
106年 2017	1 752 664	313 487 638	176 322	75 115 483	1 013	255 680
107年 2018	1 819 187	329 767 344	152 665	72 833 490	926	234 686
108年 2019	1 832 760	351 042 206	151 588	89 109 453	879	197 707
109年 2020	2 023 852	374 995 311	292 929	106 628 033	1 018	282 824
110年 2021	1 883 360	316 297 661	137 271	56 056 119	897	277 565
111年 2022	1 857 347	322 886 982	116 718	35 750 859	1 157	210 232
112年 2023	1 964 241	295 846 571	103 754	34 746 232	1 414	533 030
113年 2024	2 091 346	316 909 036	122 530	38 852 222	1 747	445 623
新 北 市 New Taipei City	401 334	38 632 874	19 403	2 612 295	633	67 775
臺 北 市 Taipei City	208 799	28 563 470	5 935	6 703 882	377	199 612
桃 園 市 Taoyuan City	259 284	39 179 222	8 404	1 971 827	117	48 082
臺 中 市 Taichung City	309 500	43 382 022	24 658	4 457 440	165	15 386
臺 南 市 Tainan City	171 776	31 582 868	21 103	4 738 788	26	2 608
高 雄 市 Kaohsiung City	259 652	41 026 759	14 981	7 987 536	66	22 613
臺 灣 省 Taiwan Prov.	476 601	93 928 272	27 973	10 364 413	363	89 548
宜蘭縣 Yilan C.	39 028	6 182 229	2 227	541 164	21	7 266
新竹縣 Hsinchu C.	65 851	13 013 241	1 041	2 749 858	13	2 138
苗栗縣 Miaoli C.	39 945	11 897 650	2 877	1 211 657	5	639
彰化縣 Changhua C.	62 352	14 744 255	2 165	882 684	2	318
南投縣 Nantou C.	24 295	6 471 925	1 588	1 513 001	8	518
雲林縣 Yunlin C.	32 019	8 370 592	2 580	623 410	8	1 080
嘉義縣 Chiayi C.	22 083	5 535 476	1 356	329 990	204	25 722
屏東縣 Pingtung C.	49 681	9 434 711	3 568	883 614	4	11 477
臺東縣 Taitung C.	9 340	1 716 426	349	82 261	3	303
花蓮縣 Hualien C.	18 676	3 152 354	677	311 568	40	19 350
澎湖縣 Penghu C.	3 948	725 456	236	55 669	3	980
基隆市 Keelung City	39 696	3 668 878	4 700	496 612	18	2 825
新竹市 Hsinchu City	49 523	6 176 819	1 693	299 965	34	16 930
嘉義市 Chiayi City	20 164	2 838 261	2 916	382 962	—	—
福 建 省 Fuchien Prov.	4 400	613 549	73	16 042	—	—
金門縣 Kinmen C.	3 755	532 264	67	15 661	—	—
連江縣 Lienchiang C.	645	81 285	6	381	—	—

Table 6-7. Registration of Buildings and Registration of Change in Building Descriptions

2010 - 2024

Unit: Buildings, m²

標 示 變 更 登 記 of Change in Buildings Descriptions					
合 併 Combination		重 測 Resurvey		重 劃 Readjust	
棟 數 Buildings	面 積 Area	棟 數 Buildings	面 積 Area	棟 數 Buildings	面 積 Area
434	133 494	96 560	15 147 673	470	75 923
600	108 033	65 462	11 370 589	381	93 906
409	167 946	104 761	20 296 578	484	94 893
3 047	803 976	76 720	17 203 622	850	215 328
1 598	366 343	68 485	13 401 257	302	72 565
774	428 070	42 169	9 437 268	173	56 096
313	122 519	57 589	12 223 043	51	32 061
371	292 415	56 041	12 546 898	218	43 119
236	185 994	39 877	9 712 675	29	10 621
208	191 679	37 779	8 964 873	22	4 436
184	166 022	46 879	11 650 963	181	45 527
238	139 580	47 018	10 055 944	159	38 701
273	115 998	42 994	8 185 009	123	107 218
504	285 239	34 935	6 569 085	61	7 523
768	202 337	46 093	9 554 066	36	11 088
326	51 787	5 002	790 311	—	—
106	15 309	—	—	—	—
87	17 522	27	5 617	4	9 099
115	48 097	18 118	3 065 994	26	1 376
19	10 467	12 688	2 313 071	—	—
14	6 087	229	52 240	6	613
99	52 153	10 029	3 326 832	—	—
4	2 678	1 198	321 853	—	—
10	1 701	3	2 058	—	—
11	4 465	1 250	753 273	—	—
5	1 770	803	254 079	—	—
2	905	783	1 020 037	—	—
5	1 245	1 846	316 747	—	—
3	17 749	427	73 066	—	—
12	6 677	1 678	316 795	—	—
—	—	104	19 610	—	—
11	5 762	86	11 397	—	—
—	—	81	8 215	—	—
3	831	9	1 652	—	—
32	7 593	—	—	—	—
1	777	1 761	228 049	—	—
2	915	—	—	—	—
2	915	—	—	—	—
—	—	—	—	—	—

表6-7. 辦理建物登記及標示變更登記(續)

單位:棟;平方公尺

中華民國 99年至113年

年 別 及 區 域 別 Year & Locality	建 物 Registration				
	門 牌 整 編 Doorplate Reorganized		建 物 增 修 改 建 Addition/Reconstruction		減 Reduc-
	棟 數 Buildings	面 積 Area	棟 數 Buildings	面 積 Area	棟 數 Buildings
99年 2010	31 854	5 856 828	702	1 554 006	10 355
100年 2011	30 533	5 479 161	688	2 370 470	8 705
101年 2012	35 590	6 454 574	739	2 028 626	8 944
102年 2013	63 459	12 686 284	899	2 330 040	9 774
103年 2014	44 935	8 016 726	723	1 747 415	9 583
104年 2015	28 393	5 011 784	618	1 758 503	8 068
105年 2016	36 961	6 260 105	677	1 876 058	8 999
106年 2017	25 614	4 459 022	836	2 136 461	7 831
107年 2018	18 648	3 015 318	768	2 462 517	8 714
108年 2019	21 986	3 316 032	770	2 754 183	9 371
109年 2020	154 648	14 543 122	719	2 637 502	9 003
110年 2021	19 371	4 640 105	614	2 374 490	7 573
111年 2022	20 598	3 423 158	572	2 363 065	9 653
112年 2023	14 899	3 136 670	526	2 081 601	9 132
113年 2024	14 999	2 748 691	546	1 475 212	7 132
新 北 市 New Taipei City	2 548	235 196	25	18 453	846
臺 北 市 Taipei City	756	100 788	32	94 164	1 960
桃 園 市 Taoyuan City	1 471	277 189	58	253 675	412
臺 中 市 Taichung City	2 286	389 989	90	169 839	672
臺 南 市 Tainan City	2 545	763 681	41	142 256	580
高 雄 市 Kaohsiung City	550	90 618	62	147 677	540
臺 灣 省 Taiwan Prov.	4 830	889 500	236	647 981	2 107
宜蘭縣 Yilan C.	246	83 595	18	15 987	225
新竹縣 Hsinchu C.	458	103 792	34	151 275	153
苗栗縣 Miaoli C.	473	134 535	34	25 845	270
彰化縣 Changhua C.	510	94 827	30	139 725	336
南投縣 Nantou C.	257	80 939	16	11 215	108
雲林縣 Yunlin C.	194	55 783	19	77 309	197
嘉義縣 Chiayi C.	172	25 677	16	63 841	102
屏東縣 Pingtung C.	528	89 494	19	46 700	205
臺東縣 Taitung C.	82	11 835	10	3 590	72
花蓮縣 Hualien C.	135	16 934	16	15 054	109
澎湖縣 Penghu C.	11	1 336	10	9 942	76
基隆市 Keelung City	115	7 972	4	45 460	46
新竹市 Hsinchu City	914	89 048	9	41 185	130
嘉義市 Chiayi City	735	93 733	1	854	78
福 建 省 Fuchien Prov.	13	1 731	2	1 167	15
金門縣 Kinmen C.	13	1 731	2	1 167	15
連江縣 Lienchiang C.	—	—	—	—	—

資料來源：直轄市、縣(市)政府。

說明：建物登記係指標示變更、所有權第一次、移轉及他項權利登記之總計。

Table 6-7. Registration of Building and Registration of Change in Building Descriptions (Cont.)

2010 - 2024

Unit: Buildings, m²

標 示 變 更 登 記 of Change in Buildings Descriptions				
失 tion	法院判決、調解、和解 Judged, Mediated, Reconciled by Court		其 他 Others	
面 積 Area	棟 數 Buildings	面 積 Area	棟 數 Buildings	面 積 Area
3 254 282	39	6 892	69 896	48 788 466
3 184 554	12	4 226	60 148	33 930 497
2 805 668	10	1 730	57 650	39 884 352
3 052 579	28	6 373	56 726	45 403 411
2 696 122	61	49 662	49 567	38 653 615
2 382 517	69	44 868	137 424	42 908 967
2 485 352	11	1 065	62 774	41 152 314
2 683 418	25	15 418	84 373	52 683 054
2 919 837	138	17 302	83 329	54 274 538
2 882 081	6	1 376	80 567	70 797 086
3 185 535	21	2 876	80 276	74 113 665
3 035 188	38	6 236	61 363	35 488 308
3 141 151	28	4 485	41 320	18 200 543
2 585 345	18	1 910	42 265	19 545 829
2 535 839	41	26 288	51 168	21 853 078
218 166	22	4 147	10 001	1 226 459
378 045	9	1 163	2 695	5 914 801
458 565	4	209	6 224	901 869
260 695	2	242	3 184	505 822
220 835	—	—	5 204	1 285 870
241 488	—	—	13 514	7 426 200
753 516	4	20 526	10 305	4 584 357
49 430	—	—	515	60 354
94 278	1	19 675	369	2 374 941
91 753	—	—	834	201 148
66 058	—	—	479	325 906
50 253	2	478	412	348 656
69 115	—	—	311	102 131
22 938	—	—	432	100 996
118 537	1	374	1 121	293 559
12 585	—	—	78	34 338
35 719	—	—	280	207 352
27 149	—	—	55	8 046
41 593	—	—	4 505	396 278
62 751	—	—	574	82 459
11 356	—	—	340	48 193
4 529	—	—	41	7 700
4 529	—	—	35	7 319
—	—	—	6	381

Source : County and City Government.

Note : Registration of Land contains Change, First Registration, Transfer, Supplementary Right.

表6-8. 辦理建物所有權登記

單位:棟;平方公尺

中華民國 99年至113年

年 別 及 區 域 別 Year & Locality	總登記(第一次登記) Initial Registration		移			
	棟 數 Buildings	面 積 Area	合 計 Total		買 賣 Transaction	
			棟 數 Buildings	面 積 Area	棟 數 Buildings	面 積 Area
99年 2010	90 945	25 940 529	529 972	67 528 570	406 689	45 248 134
100年 2011	93 632	25 814 302	497 739	78 759 325	361 704	40 927 781
101年 2012	102 385	30 272 662	454 908	55 959 632	328 874	38 150 375
102年 2013	111 093	31 816 890	503 628	61 435 445	371 892	42 554 197
103年 2014	115 865	33 530 364	457 911	57 899 079	320 598	37 385 942
104年 2015	126 742	35 471 420	438 047	59 188 522	292 550	35 482 762
105年 2016	122 307	32 642 592	378 661	47 306 906	245 396	27 709 046
106年 2017	110 419	30 290 486	405 806	49 398 821	266 086	29 102 064
107年 2018	116 589	31 343 878	418 546	51 023 249	277 967	30 415 630
108年 2019	119 459	30 213 941	456 234	54 874 001	300 275	32 271 236
109年 2020	117 363	29 360 072	474 579	56 836 518	326 589	34 848 406
110年 2021	125 779	31 341 434	501 807	58 874 734	348 194	37 613 519
111年 2022	130 922	31 276 820	481 959	56 290 455	318 101	33 051 013
112年 2023	149 253	33 681 595	488 053	54 562 326	306 971	30 133 809
113年 2024	163 025	34 914 964	541 498	59 293 446	350 525	34 587 368
新 北 市 New Taipei City	23 146	3 558 928	108 952	9 152 519	64 169	5 099 419
臺 北 市 Taipei City	9 437	2 629 309	62 751	5 428 218	29 930	2 220 142
桃 園 市 Taoyuan City	24 799	5 454 853	66 839	7 406 244	49 189	4 840 354
臺 中 市 Taichung City	26 978	5 217 130	75 164	8 123 938	54 996	5 184 012
臺 南 市 Tainan City	14 675	3 357 960	40 795	5 327 990	27 783	3 360 799
高 雄 市 Kaohsiung City	19 946	3 579 291	63 411	6 829 315	45 242	4 390 412
臺 灣 省 Taiwan Prov.	43 063	10 982 846	122 372	16 841 410	78 426	9 414 317
宜 蘭 縣 Yilan C.	4 064	698 768	10 902	1 328 427	6 895	790 289
新 竹 縣 Hsinchu C.	6 285	1 535 451	15 226	1 832 900	11 898	1 195 377
苗 栗 縣 Miaoli C.	4 223	1 061 395	10 261	1 525 682	6 976	879 131
彰 化 縣 Changhua C.	7 197	1 904 321	15 998	2 580 711	9 403	1 338 806
南 投 縣 Nantou C.	2 612	759 854	6 507	972 761	3 581	482 671
雲 林 縣 Yunlin C.	3 780	1 264 543	8 556	1 646 824	5 201	790 793
嘉 義 縣 Chiayi C.	2 506	1 053 835	6 113	1 021 898	3 799	517 132
屏 東 縣 Pingtung C.	3 904	1 081 156	11 660	1 701 911	6 865	887 518
臺 東 縣 Taitung C.	780	172 861	2 797	433 796	1 606	210 348
花 蓮 縣 Hualien C.	1 411	304 265	5 112	675 497	3 032	356 042
澎 湖 縣 Penghu C.	500	128 318	1 199	147 454	450	58 509
基 隆 市 Keelung City	1 903	292 668	11 229	1 044 676	7 236	736 974
新 竹 市 Hsinchu City	2 897	535 320	11 591	1 309 217	8 237	822 009
嘉 義 市 Chiayi City	1 001	190 091	5 221	619 657	3 247	348 718
福 建 省 Fuchien Prov.	981	134 647	1 214	183 812	790	77 913
金 門 縣 Kinmen C.	705	90 664	1 006	162 464	587	57 765
連 江 縣 Lienchiang C.	276	43 982	208	21 348	203	20 148

資料來源：直轄市、縣(市)政府。

說 明：贈與含配偶贈與。

Table 6-8. Registration of Buildings Ownership

2010 - 2024

Unit : Buildings, m²

轉 登 記 Registration of Ownership Transfer							
拍 賣 Auction		繼 承 Inheritance		贈 與 Gift		其 他 Others	
棟 數 Buildings	面 積 Area	棟 數 Buildings	面 積 Area	棟 數 Buildings	面 積 Area	棟 數 Buildings	面 積 Area
22 178	3 976 586	39 006	4 777 030	35 561	4 118 483	26 538	9 408 337
14 422	2 426 919	41 198	4 989 266	39 655	4 433 036	40 760	25 982 323
9 547	1 592 206	43 025	5 210 564	46 952	5 160 797	26 510	5 845 690
8 093	1 483 598	44 143	5 500 893	51 683	5 860 261	27 817	6 036 496
5 922	982 035	47 619	6 237 586	55 317	6 086 637	28 455	7 206 879
4 669	744 617	49 950	6 488 640	55 531	6 239 814	35 347	10 232 688
4 630	928 111	51 864	6 861 346	41 716	4 886 747	35 055	6 921 656
4 899	1 035 893	53 521	7 400 541	42 994	5 049 066	38 306	6 811 258
5 234	692 851	56 315	7 724 919	43 025	4 970 974	36 005	7 218 875
5 117	822 884	57 677	7 797 838	43 956	5 017 559	49 209	8 964 484
5 269	762 106	59 109	8 261 551	43 759	5 079 621	39 853	7 884 833
4 248	554 571	62 850	8 709 334	44 666	5 205 563	41 849	6 791 746
4 183	524 637	70 382	9 742 654	49 805	5 775 500	39 488	7 196 651
3 539	435 453	77 012	10 765 014	51 919	6 042 874	48 612	7 185 176
3 703	540 784	75 975	10 665 574	54 058	6 197 080	57 237	7 302 641
805	108 410	15 073	1 659 004	10 483	865 146	18 422	1 420 539
317	30 275	12 615	1 307 590	8 217	643 685	11 672	1 226 526
291	26 999	6 061	913 364	5 343	602 255	5 955	1 023 273
344	47 932	7 918	1 299 554	6 801	877 882	5 105	714 558
246	51 330	5 619	868 272	3 768	503 232	3 379	544 356
524	61 292	8 954	1 269 352	5 773	655 887	2 918	452 371
1 170	213 434	19 531	3 270 875	13 574	2 035 271	9 671	1 907 514
85	11 799	1 656	252 481	1 003	138 946	1 263	134 912
121	9 749	1 152	193 415	1 267	172 437	788	261 921
95	48 075	1 607	323 870	1 100	163 236	483	111 370
129	26 979	2 765	518 668	1 767	343 731	1 934	352 527
65	11 330	1 371	244 749	1 044	166 726	446	67 286
87	20 931	1 493	324 115	1 077	222 301	698	288 685
65	7 549	1 133	205 912	892	175 066	224	116 239
179	34 560	2 192	388 628	1 472	229 325	952	161 879
54	15 621	573	96 447	446	56 810	118	54 570
69	9 204	1 068	182 788	719	89 521	224	37 942
14	2 282	479	46 923	153	19 594	103	20 145
101	7 112	1 645	151 999	881	66 460	1 366	82 132
56	4 561	1 361	197 259	1 066	110 831	871	174 558
50	3 683	1 036	143 622	687	80 286	201	43 347
6	1 111	204	77 564	99	13 721	115	13 503
6	1 111	201	77 025	97	13 061	115	13 503
—	—	3	539	2	660	—	—

Source : County and City Government.

Note : Gift include Gift from Spouse.

表6-9. 辦理建物他項權利登記

單位：棟；平方公尺

中華民國 99年至113年

年 別 及 區 域 別 Year & Locality	總 計 Grand Total					
	棟 數 Buildings	面 積 Area	合 計 Total		設 定 Creation	
			棟 數 Buildings	面 積 Area	棟 數 Buildings	面 積 Area
99年 2010	1 104 735	172 095 136	1 104 473	172 031 223	523 119	75 741 135
100年 2011	1 021 432	163 696 093	1 021 205	163 650 847	494 910	72 103 215
101年 2012	1 041 267	200 244 340	1 041 132	200 226 266	494 603	114 514 970
102年 2013	1 126 658	165 834 927	1 126 622	165 831 436	554 774	77 016 186
103年 2014	1 120 365	173 388 039	1 120 361	173 387 816	538 952	76 860 981
104年 2015	1 051 595	227 400 523	1 051 594	227 400 402	506 222	83 139 267
105年 2016	1 031 160	165 664 101	1 031 159	165 664 074	514 834	77 509 581
106年 2017	1 060 117	158 682 848	1 060 115	158 682 545	547 294	74 787 610
107年 2018	1 131 387	174 566 727	1 131 381	174 566 507	565 843	80 509 888
108年 2019	1 105 479	176 844 811	1 105 475	176 844 325	587 800	84 443 572
109年 2020	1 138 981	182 170 688	1 138 975	182 170 131	623 353	89 861 967
110年 2021	1 118 503	170 025 375	1 118 498	170 025 235	619 675	82 342 659
111年 2022	1 127 748	199 568 848	1 127 747	199 568 791	630 707	96 356 997
112年 2023	1 223 181	172 856 418	1 223 177	172 853 093	649 257	81 682 207
113年 2024	1 264 293	183 848 404	1 264 289	183 848 085	741 347	93 020 571
新 北 市 New Taipei City	249 833	23 309 133	249 833	23 309 133	145 707	11 917 585
臺 北 市 Taipei City	130 676	13 802 061	130 675	13 802 060	72 050	6 704 572
桃 園 市 Taoyuan City	159 242	24 346 298	159 241	24 346 213	98 091	11 867 637
臺 中 市 Taichung City	182 700	25 583 513	182 700	25 583 513	111 345	13 014 556
臺 南 市 Tainan City	95 203	18 158 130	95 203	18 158 130	56 421	9 679 196
高 雄 市 Kaohsiung City	161 314	22 630 616	161 314	22 630 616	93 231	11 614 056
臺 灣 省 Taiwan Prov.	283 193	55 739 604	283 191	55 739 372	163 378	28 077 396
宜蘭縣 Yilan C.	21 835	3 613 870	21 835	3 613 870	11 742	1 686 501
新竹縣 Hsinchu C.	43 299	6 895 031	43 299	6 895 031	27 745	4 007 466
苗栗縣 Miaoli C.	22 584	8 098 915	22 584	8 098 915	13 574	4 521 895
彰化縣 Changhua C.	36 992	9 376 539	36 992	9 376 539	20 297	4 248 688
南投縣 Nantou C.	13 588	3 226 310	13 588	3 226 310	7 114	1 495 041
雲林縣 Yunlin C.	17 103	4 835 814	17 103	4 835 814	9 965	2 240 547
嘉義縣 Chiayi C.	12 108	3 129 754	12 108	3 129 754	7 050	1 554 584
屏東縣 Pingtung C.	30 549	5 768 031	30 549	5 768 031	15 519	2 708 855
臺東縣 Taitung C.	5 414	1 027 508	5 414	1 027 508	3 016	503 597
花蓮縣 Hualien C.	11 476	1 861 024	11 476	1 861 024	6 038	899 313
澎湖縣 Penghu C.	2 013	394 015	2 012	393 925	1 228	229 550
基隆市 Keelung City	21 864	1 834 922	21 864	1 834 922	13 080	1 097 897
新竹市 Hsinchu City	33 342	4 032 318	33 342	4 032 318	20 776	1 987 995
嘉義市 Chiayi City	11 026	1 645 552	11 025	1 645 410	6 234	895 466
福 建 省 Fuchien Prov.	2 132	279 048	2 132	279 048	1 124	145 574
金門縣 Kinmen C.	1 977	263 475	1 977	263 475	971	130 234
連江縣 Lienchiang C.	155	15 573	155	15 573	153	15 340

資料來源：直轄市、縣(市)政府。

Table 6-9. Registration of Other Rights in Buildings

2010 - 2024

Unit : Buildings, m²

抵押 Mortgage Rights						其他權利 Others	
移轉 Transfer		變更 Change		塗銷 Cancellation		棟數 Buildings	面積 Area
棟數 Buildings	面積 Area	棟數 Buildings	面積 Area	棟數 Buildings	面積 Area		
40 379	5 151 441	66 211	18 388 416	474 764	72 750 230	262	63 913
10 501	2 484 304	65 874	20 859 441	449 920	68 203 887	227	45 246
26 811	3 258 012	81 636	20 855 033	438 082	61 598 251	135	18 074
18 751	2 655 039	74 974	21 017 236	478 123	65 142 975	36	3 491
9 458	1 734 006	127 611	31 445 226	444 340	63 347 603	4	223
2 383	1 336 981	145 804	34 260 999	397 185	108 663 155	1	120
3 026	806 745	129 045	27 274 381	384 254	60 073 368	1	27
3 251	469 787	121 303	26 512 514	388 267	56 912 634	2	303
57 389	7 325 838	112 095	27 247 219	396 054	59 483 562	6	220
3 661	616 075	102 952	26 895 799	411 062	64 888 878	4	487
2 370	466 532	78 892	24 784 509	434 360	67 057 124	6	557
1 276	417 832	72 288	24 718 896	425 259	62 545 848	5	140
1 290	296 385	66 322	24 687 176	429 428	78 228 232	1	57
65 155	8 143 514	84 664	22 412 217	424 101	60 615 155	4	3 325
1 271	379 583	78 215	25 147 796	443 456	65 300 136	4	318
164	16 044	12 099	1 979 844	91 863	9 395 659	—	—
202	18 255	8 070	1 538 912	50 353	5 540 321	1	1
107	36 222	5 879	3 987 956	55 164	8 454 398	1	86
242	23 366	9 177	3 247 222	61 936	9 298 369	—	—
78	102 639	5 172	2 170 850	33 532	6 205 445	—	—
152	67 981	14 811	3 331 647	53 120	7 616 933	—	—
275	111 014	22 694	8 850 562	96 844	18 700 400	2	232
28	54 086	2 606	557 203	7 459	1 316 081	—	—
50	10 231	1 045	552 416	14 459	2 324 918	—	—
19	5 853	1 160	1 377 304	7 831	2 193 863	—	—
28	10 754	4 551	2 076 310	12 116	3 040 787	—	—
15	2 987	1 719	748 326	4 740	979 955	—	—
16	5 472	1 518	1 242 090	5 604	1 347 706	—	—
9	2 733	837	483 788	4 212	1 088 649	—	—
30	7 577	5 562	981 851	9 438	2 069 747	—	—
6	710	390	137 723	2 002	385 478	—	—
19	2 830	862	216 719	4 557	742 163	—	—
4	1 466	144	30 379	636	132 531	1	90
20	1 366	690	73 022	8 074	662 636	—	—
17	1 415	1 014	214 883	11 535	1 828 024	—	—
14	3 535	596	158 547	4 181	587 862	1	142
51	4 061	313	40 803	644	88 610	—	—
51	4 061	313	40 803	642	88 377	—	—
—	—	—	—	2	234	—	—

Source : County and City Government.

表6-10. 未辦繼承登記土地建物列冊管理

單位：筆；棟；平方公尺

中華民國113年

區 域 別 Locality	本 年 列 冊 管 理 數 Cases Managed This Year			
	土 地 Land		建 物 Buildings	
	筆 數 Plots	面 積 Area	棟 數 Buildings	面 積 Area
總 計 Total	850 873	192 643 734.59	34 981	2 469 030.80
新北市 New Taipei City	133 014	39 989 881.94	5 461	365 251.22
臺北市 Taipei City	22 039	3 553 589.15	2 928	170 688.84
桃園市 Taoyuan City	96 381	14 280 082.02	3 657	291 414.76
臺中市 Taichung City	45 944	6 894 294.35	2 467	231 901.97
臺南市 Tainan City.	119 443	13 516 299.58	3 990	252 995.26
高雄市 Kaohsiung City	46 036	9 073 758.23	2 260	161 818.54
臺灣省 Taiwan Prov.	384 021	104 125 359.91	14 161	985 722.25
宜蘭縣 Yilan C.	18 803	4 945 522.60	1 445	91 258.00
新竹縣 Hsinchu C.	27 348	11 490 157.72	527	47 619.72
苗栗縣 Miaoli C.	59 589	14 597 201.85	3 143	227 814.51
彰化縣 Changhua C.	63 758	9 966 348.02	874	95 627.59
南投縣 Nantou C.	23 277	10 681 383.42	489	54 178.33
雲林縣 Yunlin C.	49 310	7 497 743.55	719	77 535.76
嘉義縣 Chiayi C.	53 012	8 994 989.10	537	39 277.73
屏東縣 Pingtung C.	30 469	12 646 632.54	1 122	88 700.59
臺東縣 Taitung C.	5 495	7 021 894.51	224	20 179.27
花蓮縣 Hualien C.	9 170	9 218 192.83	553	48 937.04
澎湖縣 Penghu C.	23 959	4 668 324.87	2 734	79 222.41
基隆市 Keelung City	7 795	1 585 079.00	1 143	64 688.00
新竹市 Hsinchu City	9 217	653 256.39	379	32 196.60
嘉義市 Chiayi City	2 819	158 633.51	272	18 486.70
福建省 Fuchien Prov.	3 995	1 210 469.41	57	9 237.96
金門縣 Kinmen C.	3 327	1 073 590.19	55	9 008.40
連江縣 Lienchiang C.	668	136 879.22	2	229.56

Table 6-10. Administration of Land and Buildings Unregistration on Inheritance

2024 Unit : Plots,Buildings, m²

本年停止列冊管理數 Cases Management Stopped This Year			
土地 Land		建物 Buildings	
筆數 Plots	面積 Area	棟數 Buildings	面積 Area
31 197	13 227 329.72	2 651	249 607.44
5 445	2 483 411.61	560	44 639.76
1 460	212 758.87	326	25 501.22
3 747	1 161 112.51	220	23 351.26
3 043	938 847.59	375	43 340.83
2 384	520 906.45	207	18 361.80
1 397	435 518.62	192	16 803.52
13 565	7 429 693.38	768	77 121.46
825	538 026.21	78	6 451.00
1 382	717 828.67	41	5 658.89
1 307	1 239 833.67	73	8 079.72
2 724	908 567.52	123	17 020.15
780	630 091.29	33	4 183.65
1 197	544 730.59	51	5 703.46
1 190	417 991.26	29	2 993.73
1 254	886 586.44	64	6 512.85
302	625 864.11	24	2 017.32
599	601 586.69	39	4 040.53
479	134 597.93	55	2 130.05
749	94 889.00	93	6 523.00
553	71 440.44	41	3 915.75
224	17 659.56	24	1 891.36
156	45 080.69	3	487.59
102	39 422.60	3	487.59
54	5 658.09	—	—

表6-10. 未辦繼承登記土地建物列冊管理(續)

單位：筆；棟；平方公尺

中華民國113年

區 域 別 Locality	本年列冊管理期滿移請國有財產署標售數 Cases Sold by National Property Administration This Year			
	土 地 Land		建 物 Buildings	
	筆 數 Plots	面 積 Area	棟 數 Buildings	面 積 Area
總 計 Total	11 933	2 122 027.63	220	13 477.36
新北市 New Taipei City	1 252	160 909.85	29	1 737.71
臺北市 Taipei City	1 916	230 207.01	43	2 012.44
桃園市 Taoyuan City	461	23 663.09	4	133.80
臺中市 Taichung City	775	63 756.47	18	1 509.24
臺南市 Tainan City.	1 280	133 817.44	25	1 848.16
高雄市 Kaohsiung City	645	74 914.88	21	772.51
臺灣省 Taiwan Prov.	5 579	1 431 570.86	80	5 463.50
宜蘭縣 Yilan C.	210	58 029.74	6	531.00
新竹縣 Hsinchu C.	430	111 058.12	4	407.62
苗栗縣 Miaoli C.	692	156 660.96	17	1 363.09
彰化縣 Changhua C.	721	47 004.93	5	492.11
南投縣 Nantou C.	687	303 162.00	6	569.87
雲林縣 Yunlin C.	625	69 041.75	3	189.25
嘉義縣 Chiayi C.	804	163 999.94	2	37.14
屏東縣 Pingtung C.	403	164 628.24	10	521.64
臺東縣 Taitung C.	109	95 115.15	2	122.07
花蓮縣 Hualien C.	203	187 473.43	8	420.43
澎湖縣 Penghu C.	405	65 470.92	9	187.51
基隆市 Keelung City	87	2 429.00	4	298.00
新竹市 Hsinchu City	149	6 345.85	3	283.87
嘉義市 Chiayi City	54	1 150.83	1	39.90
福建省 Fuchien Prov.	25	3 188.03	—	—
金門縣 Kinmen C.	—	—	—	—
連江縣 Lienchiang C.	25	3 188.03	—	—

資料來源：直轄市、縣(市)政府。

Table 6-10. Administration of Land and Buildings Unregistration on Inheritance (Cont.)

2024 Unit : Plots,Buildings, m²

截至本年底列冊管理數 Cases Managed At the End of This Year			
土地 Land		建物 Buildings	
筆數 Plots	面積 Area	棟數 Buildings	面積 Area
807 743	177 294 377.24	32 110	2 205 946.00
126 317	37 345 560.48	4 872	318 873.75
18 663	3 110 623.27	2 559	143 175.18
92 173	13 095 306.42	3 433	267 929.70
42 126	5 891 690.29	2 074	187 051.90
115 779	12 861 575.69	3 758	232 785.30
43 994	8 563 324.73	2 047	144 242.51
364 877	95 264 095.67	13 313	903 137.29
17 768	4 349 466.65	1 361	84 276.00
25 536	10 661 270.93	482	41 553.21
57 590	13 200 707.22	3 053	218 371.70
60 313	9 010 775.57	746	78 115.33
21 810	9 748 130.13	450	49 424.81
47 488	6 883 971.21	665	71 643.05
51 018	8 412 997.90	506	36 246.86
28 812	11 595 417.86	1 048	81 666.10
5 084	6 300 915.25	198	18 039.88
8 368	8 429 132.71	506	44 476.08
23 075	4 468 256.02	2 670	76 904.85
6 959	1 487 761.00	1 046	57 867.00
8 515	575 470.10	335	27 996.98
2 541	139 823.12	247	16 555.44
3 814	1 162 200.69	54	8 750.37
3 225	1 034 167.59	52	8 520.81
589	128 033.10	2	229.56

Source : County and City Government.

表6-11. 外國人取得土地及建物之權利登記

單位：筆；棟；平方公尺

中華民國 99年至113年

年 別 及 區 域 別 Year & Locality	土 地 權 利 登 記 Registration of Land Rights							
	所 有 權 Ownership				他 項 權 利 Other Rights			
	取得（91年起除買賣外增加拍賣、繼承、贈與） Gained		移轉（91年起除買賣外增加拍賣、繼承、贈與） Transfer		設 定 Creation		移轉、變更、塗銷及其他 Others	
	筆 數 Plots	面 積 Area	筆 數 Plots	面 積 Area	筆 數 Plots	面 積 Area	筆 數 Plots	面 積 Area
99年 2010	2 448	580 139.01	1 929	292 887.89	5 784	597 210.03	23 505	13 441 802.67
100年 2011	2 480	648 755.52	1 891	412 935.20	4 734	380 426.80	7 716	2 707 120.66
101年 2012	2 000	409 917.19	1 289	286 377.11	2 367	183 377.61	6 203	1 704 319.22
102年 2013	2 664	704 977.63	1 234	165 472.69	1 595	389 378.32	1 940	811 085.10
103年 2014	2 701	584 756.64	1 161	463 622.17	1 053	240 968.13	3 279	916 650.87
104年 2015	3 155	888 188.97	1 222	290 701.48	1 393	381 727.44	2 452	393 655.68
105年 2016	1 883	353 464.01	837	85 005.16	1 012	203 025.36	1 333	288 518.92
106年 2017	3 779	1 529 915.54	1 438	243 488.58	1 166	143 718.01	1 253	394 753.49
107年 2018	3 107	1 604 549.21	1 419	421 415.32	1 278	322 001.53	1 253	750 030.40
108年 2019	3 875	963 073.53	1 746	365 331.61	1 383	223 284.88	5 700	5 120 207.12
109年 2020	3 036	991 998.34	1 473	384 048.93	1 748	957 135.19	1 763	893 703.85
110年 2021	2 454	807 521.24	1 241	360 119.24	1 551	245 502.66	1 517	814 794.92
111年 2022	2 788	377 765.19	1 876	412 031.91	1 456	186 935.32	1 332	439 106.71
112年 2023	2 571	424 227.82	1 895	285 481.15	1 504	196 564.30	1 316	377 560.14
113年 2024	2 839	506 233.60	1 617	318 859.86	1 514	115 314.98	1 485	491 712.49
新北市 New Taipei City	819	93 711.35	334	43 051.20	218	26 460.31	234	43 089.52
臺北市 Taipei City	412	84 146.28	260	18 665.83	219	6 922.52	191	14 911.95
桃園市 Taoyuan City	382	110 423.63	160	66 358.44	107	24 370.84	100	21 082.03
臺中市 Taichung City	201	19 189.41	196	86 023.33	168	10 327.96	174	10 043.47
臺南市 Tainan City	292	38 173.36	84	7 362.90	307	12 017.36	229	145 214.81
高雄市 Kaohsiung City	159	4 829.20	135	3 536.05	91	11 929.98	111	21 393.55
臺灣省 Taiwan Prov.	574	155 760.37	448	93 862.11	404	23 286.01	446	235 977.16
宜蘭縣 Yilan C.	35	1 465.70	51	9 833.22	21	854.85	22	1 034.02
新竹縣 Hsinchu C.	100	16 035.65	62	3 531.62	234	8 591.40	188	6 362.80
苗栗縣 Miaoli C.	49	3 054.40	68	2 491.87	32	1 186.78	24	904.55
彰化縣 Changhua C.	43	7 529.64	22	13 774.12	8	170.71	5	2 320.83
南投縣 Nantou C.	25	27 575.84	23	5 692.76	6	70.06	19	26 419.38
雲林縣 Yunlin C.	45	24 416.79	5	205.46	5	2 697.64	9	7 423.33
嘉義縣 Chiayi C.	9	49 080.07	5	386.46	4	5 714.00	10	46 995.83
屏東縣 Pingtung C.	77	6 475.01	77	35 655.83	6	1 497.34	27	42 815.66
臺東縣 Taitung C.	16	983.21	20	19 711.80	1	81.69	87	91 164.28
花蓮縣 Hualien C.	13	7 077.77	8	335.47	24	1 107.34	11	416.90
澎湖縣 Penghu C.	4	3 409.21	2	83.05	—	—	2	4 278.02
基隆市 Keelung City	60	671.82	19	136.76	13	163.46	10	267.35
新竹市 Hsinchu City	80	7 870.05	75	1 886.84	49	1 118.52	32	5 574.21
嘉義市 Chiayi City	18	115.21	11	136.85	1	32.22	—	—
福建省 Fuchien Prov.	—	—	—	—	—	—	—	—
金門縣 Kinmen C.	—	—	—	—	—	—	—	—
連江縣 Lienchiang C.	—	—	—	—	—	—	—	—

資料來源：直轄市、縣(市)政府。

Table 6-11. Registration of Land and Building Rights Obtained by Foreigner

2010 - 2024 Unit : Plots, Buildings, m²

建 物 權 利 登 記							
Registration of Building Rights							
所 有 權 Ownership				他 項 權 利 Other Rights			
取得 (91年起除買賣外 增加拍賣、繼承、贈與) Gained		移轉 (91年起除買賣外 增加拍賣、繼承、贈與) Transfer		設 定 Creation		移轉、變更、塗銷及其他 Others	
棟 數 Buildings	面 積 Area	棟 數 Buildings	面 積 Area	棟 數 Buildings	面 積 Area	棟 數 Buildings	面 積 Area
1 104	127 711.18	972	87 374.70	5 045	574 211.18	17 757	1 936 202.47
1 039	131 036.37	763	103 243.81	4 176	597 452.29	6 681	888 686.20
1 054	150 048.38	525	65 644.16	2 147	3 369 411.37	4 358	652 062.15
1 339	475 341.44	477	41 259.53	1 554	229 612.12	1 546	300 336.37
1 269	217 959.37	481	109 806.97	1 167	369 183.17	2 298	319 980.30
1 709	238 305.66	426	41 729.56	1 658	663 154.05	1 998	7 331 371.03
985	95 106.17	353	32 340.04	909	466 595.21	1 002	464 819.78
1 200	121 489.57	545	73 912.52	1 069	167 003.90	907	190 801.27
1 254	123 206.66	496	67 407.36	1 007	253 537.57	927	463 124.93
1 350	135 123.06	622	86 295.27	1 369	309 964.09	3 531	521 110.70
1 221	112 967.81	663	168 378.56	1 263	159 974.73	1 231	201 096.12
1 298	133 303.27	689	102 970.02	1 193	173 379.68	1 027	164 363.44
1 191	165 825.75	837	101 425.77	1 213	223 440.90	950	224 459.50
1 042	202 773.50	888	72 151.35	1 103	155 288.95	1 022	271 375.17
1 139	109 581.12	781	60 643.40	1 329	143 125.83	953	328 261.55
276	19 433.78	188	15 359.67	213	17 696.95	153	17 918.41
297	25 686.63	216	14 688.33	211	17 111.32	170	16 025.11
97	7 786.42	56	3 583.91	92	12 688.86	65	15 410.85
137	11 400.84	94	7 875.13	97	18 012.02	119	15 543.60
67	5 307.20	35	3 119.70	209	25 926.51	148	222 639.51
121	27 607.39	100	9 220.25	199	22 067.78	102	13 670.49
144	12 358.86	92	6 796.41	308	29 622.39	196	27 053.58
17	1 207.66	14	847.98	14	1 410.85	13	1 400.20
23	1 693.37	16	1 006.78	183	14 417.93	80	8 801.48
11	1 288.37	1	82.00	12	1 522.38	12	1 843.93
9	624.36	1	1 093.54	17	5 112.36	7	5 335.42
2	321.75	1	164.67	1	102.48	1	102.48
8	841.89	—	—	1	199.00	3	565.37
—	—	1	106.31	—	—	—	—
10	1 275.59	7	464.71	5	419.02	10	945.11
4	330.52	5	463.80	1	121.80	32	2 414.68
8	1 031.15	8	852.93	18	1 970.41	9	949.26
1	98.69	—	—	—	—	—	—
12	630.13	16	385.14	7	495.38	6	480.93
36	2 676.41	15	1 061.70	48	3 754.59	23	4 214.72
3	338.97	7	266.85	1	96.19	—	—
—	—	—	—	—	—	—	—
—	—	—	—	—	—	—	—
—	—	—	—	—	—	—	—

Source : County and City Government.

表6-12. 市地重劃成果

單位：公頃

截至中華民國113年底止

區 域 別 及 公、自 辦 別 Locality & Implementer		土 地 使 用 及 分 配 情 形 Use and Distribution of Land				
		合 計 Total	建 築 Building	交通水利 Communication & Water Conservancy	公 園 Park	其 他 Others
公 辦	by Public Authority	14 657.8254	9 296.3759	2 863.9709	463.7913	2 033.6872
新北市	New Taipei City	1 499.0842	928.4867	321.6983	43.0650	205.8342
臺北市	Taipei City	927.7074	548.2604	121.2387	19.1233	239.0851
桃園市	Taoyuan City	1 290.5927	845.6556	297.4764	28.7868	118.6738
臺中市	Taichung City	3 025.7417	1 801.3825	896.0511	129.5795	198.7286
臺南市	Tainan City	1 857.4511	1 242.4483	407.2767	66.3787	141.3474
高雄市	Kaohsiung	3 635.0206	2 290.0687	230.1430	84.1502	1 030.6588
臺灣省	Taiwan Prov.	2 410.9977	1 633.6737	588.4168	92.3678	96.5395
宜蘭縣	Yilan County	88.8848	60.1688	19.6117	1.4308	7.6735
新竹縣	Hsinchu County	68.5409	49.0735	13.7757	2.2604	3.4314
苗栗縣	Miaoali County	130.4083	94.9321	27.2706	5.1570	3.0486
彰化縣	Changhua County	325.4021	217.9845	76.8897	17.7425	12.7854
南投縣	Nantou County	216.6577	153.7521	57.8075	2.5257	2.5724
雲林縣	Yunlin County	195.7974	129.0333	45.5191	7.2990	13.9460
嘉義縣	Chiayi County	178.5044	113.8245	59.6277	2.3564	2.6958
屏東縣	Pingtung County	280.2254	182.0231	57.6561	30.0379	10.5083
臺東縣	Taitung County	352.8432	243.1393	84.8651	10.3966	14.4422
花蓮縣	Hualien County	258.9527	182.9120	62.4846	6.5842	6.9719
澎湖縣	Penghu County	13.5663	9.3494	2.9708	0.6328	0.6133
基隆市	Keelung City	135.6346	99.2565	28.4127	2.8456	5.1198
新竹市	Hsinchu City	60.5182	39.8079	13.7681	3.0138	3.9284
嘉義市	Chiayi City	105.0617	58.4167	37.7574	0.0851	8.8024
福建省	Fuchien Prov.	11.2300	6.4000	1.6700	0.3400	2.8200
金門縣	Kinmen County	11.2300	6.4000	1.6700	0.3400	2.8200
連江縣	Lienchiang County	—	—	—	—	—

資料來源：直轄市、縣(市)政府。

Table 6-12. Achievements of Urban Land Readjustment

As End of 2024

Unit : Hectares

區 域 別 及 公、自 辦 別 Locality & Implementer	土 地 使 用 及 分 配 情 形 Use and Distribution of Land				
	合 計 Total	建 築 Building	交通水利 Communication & Water Conservancy	公 園 Park	其 他 Others
自 辦 by Private	3 991.0931	2 590.4038	869.6971	169.2072	361.7850
新北市 New Taipei City	323.8409	204.8226	66.5974	23.9912	28.4297
臺北市 Taipei City	92.4203	69.4518	11.9031	4.3741	6.6913
桃園市 Taoyuan City	424.7690	286.0573	90.5084	13.9874	34.2160
臺中市 Taichung City	1 040.0535	615.8343	289.3026	47.9168	86.9998
臺南市 Tainan City	693.4218	465.9100	154.5166	26.7450	46.2501
高雄市 Kaohsiung	603.6090	396.2334	97.5591	27.1742	82.6424
臺灣省 Taiwan Prov.	810.1925	550.3494	158.6497	25.0184	76.1751
宜蘭縣 Yilan County	46.0846	29.3297	8.6888	4.8702	3.1958
新竹縣 Hsinchu County	105.8480	67.2051	20.8842	5.5103	12.2485
苗栗縣 Miaoli County	29.3823	19.2021	4.8853	1.2477	4.0472
彰化縣 Changhua County	234.0143	156.1135	47.9674	4.0526	25.8807
南投縣 Nantou County	41.5373	29.9349	9.4991	0.3750	1.7283
雲林縣 Yunlin County	95.1492	66.4991	18.5623	1.7972	8.2906
嘉義縣 Chiayi County	44.3312	29.2416	10.5026	0.5368	4.0502
屏東縣 Pingtung County	106.7547	77.0635	20.9170	3.1178	5.6563
臺東縣 Taitung County	4.0455	1.9944	0.3987	—	1.6525
花蓮縣 Hualien County	—	—	—	—	—
澎湖縣 Penghu County	—	—	—	—	—
基隆市 Keelung City	3.5385	2.8106	0.4990	0.2289	—
新竹市 Hsinchu City	93.4238	66.3484	14.9647	3.2818	8.8289
嘉義市 Chiayi City	6.0830	4.6064	0.8805	—	0.5961
福建省 Fuchien Prov.	2.7861	1.7451	0.6603	—	0.3807
金門縣 Kinmen County	2.7861	1.7451	0.6603	—	0.3807
連江縣 Lienchiang County	—	—	—	—	—

Source : County and City Government.

表6-13. 區段徵收成果
Table 6-17. Achievements of Zone Expropriation

中華民國 99年底至113年底
End of 2010 - 2024

單位：區;公頃

Unit：Zones, Hectares

年 底 別 及 區 域 別 End of Year & Locality	區 段 徵收數 No. of Zones	辦 理 面 積 Expropriated Area			土 地 分 配 面 積 Land for Use		
		合 計 Total	公 有 Public	私 有 Private	可 建 築 用 地 Land for building	公 共 設 施 用 地 Public Faci. Land	農 業 專 用 區 (配 售 原 土 地 所 有 權 人) Special Agricultural Zone (to original land owner)
99年 2010	91	7 455.9714	1 297.8848	6 158.0866	3 991.4484	3 442.7293	—
100年 2011	93	7 657.3497	1 328.1707	6 329.1790	4 099.1193	3 536.4367	—
101年 2012	95	7 679.3712	1 330.6151	6 348.7561	4 109.7768	3 547.8007	—
102年 2013	100	8 009.2480	1 362.2880	6 646.9601	4 289.9953	3 689.6301	6.9602
103年 2014	105	8 353.3899	1 377.1369	6 976.2529	4 487.9584	3 835.7377	6.9602
104年 2015	113	8 662.2417	1 441.0895	7 221.1522	4 648.3496	3 984.1985	6.9602
105年 2016	117	9 226.6194	1 521.3177	7 705.3016	4 966.7484	4 229.9070	7.2278
106年 2017	119	9 364.1174	1 645.1084	7 719.0090	5 037.0552	4 297.0982	7.2278
107年 2018	123	9 498.2637	1 744.9277	7 753.3360	5 108.7249	4 359.5584	7.2278
108年 2019	124	9 505.8717	1 752.0076	7 753.8641	5 113.0401	4 362.8513	7.2278
109年 2020	126	9 559.7723	1 753.8635	7 805.9088	5 143.8357	4 385.9781	7.2278
110年 2021	128	9 672.2322	1 760.5860	7 911.6462	5 199.6179	4 443.5540	7.2278
111年 2022	128	9 672.2322	1 760.5860	7 911.6462	5 199.6179	4 443.5540	7.2278
112年 2023	133	10 114.1387	1 792.6466	8 321.4921	5 476.4873	4 608.5991	7.2278
113年 2024	135	10 256.9692	1 812.7017	8 444.2675	5 563.1495	4 660.7256	7.2278
新 北 市 New Taipei City	14	966.1373	214.1455	751.9918	492.8884	472.9646	0.1000
臺 北 市 Taipei City	18	892.2210	330.9034	561.3177	499.3771	392.8440	—
桃 園 市 Taoyuan City	12	1 293.1553	83.8871	1 209.2683	731.5911	561.3266	0.2676
臺 中 市 Taichung City	13	1 077.1885	426.3519	650.8366	506.6098	570.5788	—
臺 南 市 Tainan City	12	1 021.2535	149.8704	871.3831	573.7393	442.7469	—
高 雄 市 Kaohsiung City	24	1 841.8576	254.5880	1 587.2697	1 077.2033	764.6536	—
臺 灣 省 Taiwan Prov.	38	3 133.5000	339.8637	2 793.6363	1 663.9448	1 441.7509	6.8602
宜 蘭 縣 Yilan C.	5	190.4884	24.9604	165.5280	93.3615	97.1269	—
新 竹 縣 Hsinchu C.	10	999.5375	120.6131	878.9244	471.2485	528.2889	—
苗 栗 縣 Miaoli C.	3	332.3348	39.3962	292.9386	185.5068	139.9678	6.8602
彰 化 縣 Changhua C.	2	290.6100	12.9000	277.7100	171.1989	119.3400	—
南 投 縣 Nantou C.	2	68.2558	6.1677	62.0881	31.3277	36.9281	—
雲 林 縣 Yunlin C.	4	429.6016	87.4559	342.1457	231.6620	197.9396	—
嘉 義 縣 Chiayi C.	6	497.0262	15.1850	481.8412	295.7268	181.3392	—
屏 東 縣 Pingtung C.	—	—	—	—	—	—	—
臺 東 縣 Taitung C.	1	5.8639	—	5.8639	3.1437	2.7202	—
花 蓮 縣 Hualien C.	—	—	—	—	—	—	—
澎 湖 縣 Penghu C.	1	6.3725	0.7820	5.5905	3.2956	3.0768	—
基 隆 市 Keelung City	1	62.1700	19.3824	42.7876	40.3900	21.7800	—
新 竹 市 Hsinchu City	1	1.2526	—	1.2526	0.5417	0.7109	—
嘉 義 市 Chiayi City	2	249.9867	13.0210	236.9657	136.5415	112.5324	—
福 建 省 Fuchien Prov.	4	31.6559	13.0918	18.5641	17.7957	13.8602	—
金 門 縣 Kinmen C.	4	31.6559	13.0918	18.5641	17.7957	13.8602	—
連 江 縣 Lienchiang C.	—	—	—	—	—	—	—

資料來源：直轄市、縣(市)政府。

Source：County and City Government.

柒、宗教及禮制

VII. RELIGIOUS AND CEREMONIAL AFFAIRS

表7-1. 公墓設施使用概況

中華民國 99年底至113年底

年 底 別 及 區 域 別 Year & Locality			總 計 Grand Total		經 規 劃 並			
			處 數 (處)	土地面積 (平方公尺)	處 數 (處)	土地面積 (平方公尺)	已使用面積 (平方公尺) Used Tomb Area (m ²)	未使用面積 (平方公尺) Unused Tomb Area (m ²)
			No. of Sites	Land Area (m ²)	No. of Sites	Land Area (m ²)	Tomb Area (m ²)	Tomb Area (m ²)
99年 2010	計	Total	3 125	95 477 000	293	16 054 095	10 700 983	5 353 112
	公 立	Public	3 063	91 073 997	239	12 298 624	8 720 885	3 577 739
	私 立	Private	62	4 403 003	54	3 755 471	1 980 098	1 775 373
100年 2011	計	Total	3 163	96 171 299	287	15 677 369	10 268 931	5 408 438
	公 立	Public	3 098	91 893 988	235	12 104 700	8 352 027	3 752 673
	私 立	Private	65	4 277 311	52	3 572 669	1 916 904	1 655 765
101年 2012	計	Total	3 142	95 398 367	266	14 373 929	9 728 724	4 645 205
	公 立	Public	3 082	91 571 235	215	11 172 380	7 907 967	3 264 413
	私 立	Private	60	3 827 132	51	3 201 549	1 820 757	1 380 792
102年 2013	計	Total	3 115	94 903 341	260	14 337 985	9 807 034	4 530 951
	公 立	Public	3 062	91 082 788	213	11 114 938	7 888 982	3 225 956
	私 立	Private	53	3 820 553	47	3 223 047	1 918 052	1 304 995
103年 2014	計	Total	3 105	94 873 492	262	14 456 735	9 617 582	4 839 153
	公 立	Public	3 054	91 324 001	212	11 054 333	7 597 038	3 457 295
	私 立	Private	51	3 549 491	50	3 402 402	2 020 544	1 381 858
104年 2015	計	Total	3 108	94 093 889	261	14 593 453	9 619 219	4 974 234
	公 立	Public	3 060	90 497 075	215	11 127 379	7 684 944	3 442 435
	私 立	Private	48	3 596 814	46	3 466 074	1 934 275	1 531 799
105年 2016	計	Total	3 088	94 250 262	260	14 515 971	9 371 584	5 144 387
	公 立	Public	3 040	90 712 217	214	11 079 440	7 443 486	3 635 954
	私 立	Private	48	3 538 045	46	3 436 531	1 928 098	1 508 433
106年 2017	計	Total	3 079	93 830 298	260	14 100 972	8 763 632	5 337 340
	公 立	Public	3 030	90 266 622	213	10 668 393	6 845 998	3 822 395
	私 立	Private	49	3 563 676	47	3 432 579	1 917 634	1 514 945
107年 2018	計	Total	3 057	93 434 430	264	14 476 870	8 841 383	5 635 487
	公 立	Public	3 007	89 464 179	217	10 680 224	6 819 761	3 860 463
	私 立	Private	50	3 970 251	47	3 796 646	2 021 622	1 775 024
108年 2019	計	Total	3 043	93 293 760	264	14 658 670	8 875 370	5 783 300
	公 立	Public	2 996	89 423 861	219	10 908 213	6 888 555	4 019 658
	私 立	Private	47	3 869 899	45	3 750 457	1 986 815	1 763 642
109年 2020	計	Total	3 028	92 947 317	261	14 590 750	9 292 491	5 298 259
	公 立	Public	2 979	88 944 171	217	10 725 765	7 020 114	3 705 651
	私 立	Private	49	4 003 146	44	3 864 985	2 272 377	1 592 608
110年 2021	計	Total	3 010	92 354 458	262	14 621 953	8 917 778	5 704 175
	公 立	Public	2 960	88 265 790	217	10 735 866	7 004 349	3 731 517
	私 立	Private	50	4 088 668	45	3 886 087	1 913 429	1 972 658
111年 2022	計	Total	2 995	91 656 563	271	14 790 531	9 050 273	5 740 258
	公 立	Public	2 941	87 421 725	222	10 738 694	6 985 009	3 753 685
	私 立	Private	54	4 234 838	49	4 051 837	2 065 264	1 986 573
112年 2023	計	Total	2 973	90 188 955	273	15 220 121	9 094 302	6 125 819
	公 立	Public	2 918	85 921 269	223	11 135 436	7 057 952	4 077 484
	私 立	Private	55	4 267 686	50	4 084 685	2 036 350	2 048 335

Table 7-1. Use Conditions of Cemeteries

End of 2010 - 2024

啟 用 者 Planned			未 經 規 劃 者 Unplanned				
本年埋葬數 (具) No. of Buried in This Year		本年遷出數 (具) No. of Moved out in This Year	處 數 (處) No. of Sites	土地面積 (平方公尺) Land Area (m ²)	本年埋葬數 (具) No. of Buried in This Year		本年遷出數 (具) No. of Moved out in This Year
屍體數 Bodies	骨灰骸 Cremains				屍體數 Bodies	骨灰骸 Cremains	
4 989	1 380	8 047	2 832	79 422 905	5 712	815	19 748
4 616	609	7 973	2 824	78 775 373	5 712	815	19 738
373	771	74	8	647 532	—	—	10
4 887	1 252	8 088	2 876	80 493 930	5 056	490	21 687
4 622	430	8 017	2 863	79 789 288	5 056	490	21 642
265	822	71	13	704 642	—	—	45
4 253	1 644	7 787	2 876	81 024 438	4 754	227	25 665
3 971	44	7 734	2 867	80 398 855	4 746	225	25 613
282	1 600	53	9	625 583	8	2	52
4 184	1 878	7 625	2 855	80 565 356	4 269	331	35 166
3 880	102	7 545	2 849	79 967 850	4 269	331	35 166
304	1 776	80	6	597 506	—	—	—
4 261	3 148	6 881	2 843	80 416 757	3 751	159	33 361
3 943	153	6 741	2 842	80 269 668	3 751	159	33 156
318	2 995	140	1	147 089	—	—	205
3 660	2 131	8 107	2 847	79 500 436	3 392	396	33 882
3 346	91	7 884	2 845	79 369 696	3 392	396	33 703
314	2 040	223	2	130 740	—	—	179
3 321	2 227	9 816	2 828	79 734 291	2 759	541	36 233
3 072	73	9 521	2 826	79 632 777	2 759	541	36 084
249	2 154	295	2	101 514	—	—	149
2 970	2 055	6 748	2 819	79 729 326	2 337	417	35 211
2 755	90	6 460	2 817	79 598 229	2 337	417	35 047
215	1 965	288	2	131 097	—	—	164
2 740	1 570	6 278	2 793	78 957 560	2 180	1 120	38 544
2 510	95	6 073	2 790	78 783 955	2 180	1 120	38 308
230	1 475	205	3	173 605	—	—	236
2 706	1 566	6 771	2 779	78 635 090	1 724	589	43 080
2 504	182	6 626	2 777	78 515 648	1 724	589	43 017
202	1 384	145	2	119 442	—	—	63
2 012	2 122	4 980	2 767	78 356 567	1 423	505	37 194
1 826	251	4 815	2 762	78 218 406	1 423	504	37 193
186	1 871	165	5	138 161	—	1	1
1 978	2 143	5 406	2 748	77 732 505	1 177	454	38 298
1 775	249	5 129	2 743	77 529 924	1 176	454	38 297
203	1 894	277	5	202 581	1	—	1
1 970	2 456	5 319	2 724	76 866 032	1 083	471	45 853
1 799	322	5 115	2 719	76 683 031	1 083	471	45 851
171	2 134	204	5	183 001	—	—	2
1 643	3 097	5 153	2 700	74 968 834	985	527	49 507
1 505	770	4 900	2 695	74 785 833	985	527	49 505
138	2 327	253	5	183 001	—	—	2

表7-1. 公墓設施使用概況(續1)

中華民國 99年底至113年底

年 底 別 及 區 域 別 Year & Locality			總 計 Grand Total		經 規 劃 並			
			處 數 (處)	土地面積 (平方公尺)	處 數 (處)	土地面積 (平方公尺)	已使用面積 (平方公尺) Used Tomb Area (m ²)	未使用面積 (平方公尺) Unused Tomb Area (m ²)
			No. of Sites	Land Area (m ²)	No. of Sites	Land Area (m ²)	Tomb Area (m ²)	Tomb Area (m ²)
113年 2024	計	Total	2 963	89 329 337	269	15 355 434	9 156 288	6 199 146
	公 立	Public	2 908	85 088 581	219	11 297 679	6 964 669	4 333 010
	私 立	Private	55	4 240 756	50	4 057 755	2 191 619	1 866 136
新 北 市 New Taipei City	計	Total	222	8 530 931	37	3 319 757	1 912 006	1 407 751
	公 立	Public	191	5 536 470	6	325 296	153 280	172 016
	私 立	Private	31	2 994 461	31	2 994 461	1 758 726	1 235 735
臺 北 市 Taipei City	計	Total	25	2 508 475	1	1 120 355	474 201	646 154
	公 立	Public	25	2 508 475	1	1 120 355	474 201	646 154
	私 立	Private	—	—	—	—	—	—
桃 園 市 Taoyuan City	計	Total	134	2 155 519	8	420 248	334 271	85 977
	公 立	Public	133	2 111 000	7	405 312	319 335	85 977
	私 立	Private	1	44 519	1	14 936	14 936	—
臺 中 市 Taichung City	計	Total	166	7 937 787	14	959 077	491 963	467 114
	公 立	Public	162	7 541 177	10	562 467	267 713	294 754
	私 立	Private	4	396 610	4	396 610	224 250	172 360
臺 南 市 Tainan City	計	Total	339	11 159 388	9	598 707	399 749	198 958
	公 立	Public	338	11 072 835	8	512 154	319 273	192 881
	私 立	Private	1	86 553	1	86 553	80 476	6 077
高 雄 市 Kaohsiung City	計	Total	173	6 547 984	10	1 305 620	777 517	528 103
	公 立	Public	169	6 382 627	6	1 140 263	728 108	412 155
	私 立	Private	4	165 357	4	165 357	49 409	115 948
臺 灣 省 Taiwan Prov.	計	Total	1 894	50 248 010	180	7 390 427	4 534 224	2 856 203
	公 立	Public	1 880	49 694 754	171	6 990 589	4 470 402	2 520 187
	私 立	Private	14	553 256	9	399 838	63 822	336 016
宜 蘭 縣 Yilan C.	計	Total	60	4 002 907	10	299 640	124 136	175 504
	公 立	Public	60	4 002 907	10	299 640	124 136	175 504
	私 立	Private	—	—	—	—	—	—
新 竹 縣 Hsinchu C.	計	Total	130	1 728 823	8	213 264	161 520	51 744
	公 立	Public	129	1 710 920	7	195 361	159 463	35 898
	私 立	Private	1	17 903	1	17 903	2 057	15 846
苗 栗 縣 Miaoli C.	計	Total	196	4 957 591	2	31 701	6 416	25 285
	公 立	Public	194	4 922 389	1	25 285	—	25 285
	私 立	Private	2	35 202	1	6 416	6 416	—
彰 化 縣 Changhua C.	計	Total	220	8 065 535	39	2 025 004	1 786 349	238 655
	公 立	Public	220	8 065 535	39	2 025 004	1 786 349	238 655
	私 立	Private	—	—	—	—	—	—
南 投 縣 Nantou C.	計	Total	204	7 399 488	10	983 091	165 672	817 419
	公 立	Public	203	7 379 703	10	983 091	165 672	817 419
	私 立	Private	1	19 785	—	—	—	—
雲 林 縣 Yunlin C.	計	Total	236	3 548 013	37	1 086 810	971 219	115 591
	公 立	Public	236	3 548 013	37	1 086 810	971 219	115 591
	私 立	Private	—	—	—	—	—	—

Table 7-1. Use Conditions of Cemeteries (Cont. 1)

End of 2010 - 2024

啟 用 者 Planned			未 經 規 劃 者 Unplanned				
本年埋葬數 (具) No. of Buried in This Year		本年遷出數 (具) No. of Moved out in This Year	處 數 (處) No. of Sites	土地面積 (平方公尺) Land Area (m ²)	本年埋葬數 (具) No. of Buried in This Year		本年遷出數 (具) No. of Moved out in This Year
屍體數 Bodies	骨灰骸 Cremains				屍體數 Bodies	骨灰骸 Cremains	
1 478	2 638	6 095	2 694	73 973 903	733	508	41 194
1 316	408	5 811	2 689	73 790 902	732	503	41 193
162	2 230	284	5	183 001	1	5	1
185	1 385	192	185	5 211 174	136	—	3 447
33	42	70	185	5 211 174	136	—	3 447
152	1 343	122	—	—	—	—	—
28	—	182	24	1 388 120	—	—	489
28	—	182	24	1 388 120	—	—	489
—	—	—	—	—	—	—	—
285	42	488	126	1 735 271	22	—	1 274
285	—	488	126	1 705 688	22	—	1 274
—	42	—	—	29 583	—	—	—
67	409	224	152	6 978 710	62	—	3 685
66	—	180	152	6 978 710	62	—	3 685
1	409	44	—	—	—	—	—
30	—	439	330	10 560 681	12	—	3 800
24	—	421	330	10 560 681	12	—	3 800
6	—	18	—	—	—	—	—
29	67	410	163	5 242 364	37	18	1 683
27	35	317	163	5 242 364	37	18	1 683
2	32	93	—	—	—	—	—
732	729	3 814	1 714	42 857 583	464	490	26 816
731	325	3 807	1 709	42 704 165	463	485	26 815
1	404	7	5	153 418	1	5	1
24	9	144	50	3 703 267	67	68	4 101
24	9	144	50	3 703 267	67	68	4 101
—	—	—	—	—	—	—	—
82	138	269	122	1 515 559	42	15	477
82	—	269	122	1 515 559	42	15	477
—	138	—	—	—	—	—	—
—	34	—	194	4 925 890	29	1	4 002
—	—	—	193	4 897 104	29	1	4 002
—	34	—	1	28 786	—	—	—
323	—	1 865	181	6 040 531	12	—	2 750
323	—	1 865	181	6 040 531	12	—	2 750
—	—	—	—	—	—	—	—
15	157	55	194	6 416 397	34	138	3 923
15	157	55	193	6 396 612	34	138	3 923
—	—	—	1	19 785	—	—	—
209	38	768	199	2 461 203	1	—	1 654
209	38	768	199	2 461 203	1	—	1 654
—	—	—	—	—	—	—	—

表7-1. 公墓設施使用概況(續完)

中華民國 99年底至113年底

年 底 別 及 區 域 別 Year & Locality	總 計 Grand Total		經 規 劃 並				
	處 數 (處)	土地面積 (平方公尺)	處 數 (處)	土地面積 (平方公尺)	已使用面積 (平方公尺) Used Tomb Area (m ²)	未使用面積 (平方公尺) Unused Tomb Area (m ²)	
	No. of Sites	Land Area (m ²)	No. of Sites	Land Area (m ²)	Tomb Area (m ²)	Tomb Area (m ²)	
嘉義縣 Chiayi C.	計 Total	284	4 207 863	15	518 997	360 354	158 643
	公 立 Public	284	4 207 863	15	518 997	360 354	158 643
	私 立 Private	—	—	—	—	—	—
屏東縣 Pingtung C.	計 Total	292	9 378 831	18	518 372	284 575	233 797
	公 立 Public	290	9 360 117	16	499 658	282 007	217 651
	私 立 Private	2	18 714	2	18 714	2 568	16 146
臺東縣 Taitung C.	計 Total	123	1 992 490	14	424 672	309 661	115 011
	公 立 Public	121	1 928 831	14	424 672	309 661	115 011
	私 立 Private	2	63 659	—	—	—	—
花蓮縣 Hualien C.	計 Total	87	1 819 003	15	380 612	244 318	136 294
	公 立 Public	85	1 758 235	14	361 032	226 982	134 050
	私 立 Private	2	60 768	1	19 580	17 336	2 244
澎湖縣 Penghu C.	計 Total	48	1 056 984	5	101 350	71 752	29 598
	公 立 Public	48	1 056 984	5	101 350	71 752	29 598
	私 立 Private	—	—	—	—	—	—
基隆市 Keelung City	計 Total	5	1 177 115	5	351 565	43 964	307 601
	公 立 Public	1	839 890	1	14 340	8 519	5 821
	私 立 Private	4	337 225	4	337 225	35 445	301 780
新竹市 Hsinchu City	計 Total	8	461 978	1	3 960	288	3 672
	公 立 Public	8	461 978	1	3 960	288	3 672
	私 立 Private	—	—	—	—	—	—
嘉義市 Chiayi City	計 Total	1	451 389	1	451 389	4 000	447 389
	公 立 Public	1	451 389	1	451 389	4 000	447 389
	私 立 Private	—	—	—	—	—	—
福建省 Fuchien Prov.	計 Total	10	241 243	10	241 243	232 357	8 886
	公 立 Public	10	241 243	10	241 243	232 357	8 886
	私 立 Private	—	—	—	—	—	—
金門縣 Kinmen City	計 Total	5	194 031	5	194 031	185 145	8 886
	公 立 Public	5	194 031	5	194 031	185 145	8 886
	私 立 Private	—	—	—	—	—	—
連江縣 Lienchiang City	計 Total	5	47 212	5	47 212	47 212	—
	公 立 Public	5	47 212	5	47 212	47 212	—
	私 立 Private	—	—	—	—	—	—

資料來源：直轄市、縣(市)政府。

說明：1. 自97年起新增「本年遷出數」統計。

2. 本表不含軍人公墓。

Table 7-1. Use Conditions of Cemeteries (Cont. End)

End of 2010 - 2024								
啟 用 者 Planned			未 經 規 劃 者 Unplanned					
本年埋葬數（具） No. of Buried in This Year		本年遷出數 （具） No. of Moved out in This Year	處 數 （處） No. of Sites	土地面積 （平方公尺） Land Area (m ²)	本年埋葬數（具） No. of Buried in This Year		本年遷出數 （具） No. of Moved out in This Year	
屍體數 Bodies	骨灰骸 Cremains				屍體數 Bodies	骨灰骸 Cremains		
20	—	228	269	3 688 866	34	17	2 295	
20	—	228	269	3 688 866	34	17	2 295	
—	—	—	—	—	—	—	—	—
13	39	58	274	8 860 459	171	64	5 522	
13	39	58	274	8 860 459	171	64	5 522	
—	—	—	—	—	—	—	—	—
4	17	23	109	1 567 818	13	78	662	
4	17	23	107	1 504 159	12	73	661	
—	—	—	2	63 659	1	5	1	
17	65	290	72	1 438 391	46	109	1 065	
17	65	290	71	1 397 203	46	109	1 065	
—	—	—	1	41 188	—	—	—	—
2	—	14	43	955 634	—	—	61	
2	—	14	43	955 634	—	—	61	
—	—	—	—	—	—	—	—	—
12	232	44	—	825 550	12	—	275	
11	—	37	—	825 550	12	—	275	
1	232	7	—	—	—	—	—	—
—	—	2	7	458 018	3	—	29	
—	—	2	7	458 018	3	—	29	
—	—	—	—	—	—	—	—	—
11	—	54	—	—	—	—	—	—
11	—	54	—	—	—	—	—	—
—	—	—	—	—	—	—	—	—
122	6	346	—	—	—	—	—	—
122	6	346	—	—	—	—	—	—
—	—	—	—	—	—	—	—	—
119	—	342	—	—	—	—	—	—
119	—	342	—	—	—	—	—	—
—	—	—	—	—	—	—	—	—
3	6	4	—	—	—	—	—	—
3	6	4	—	—	—	—	—	—
—	—	—	—	—	—	—	—	—

Source: County and City Government.

Note: 1.The figures include "No. of Moved out in This Year" since 2008.
2.The figures exclude military cemeteries.

表7-2. 骨灰(骸)存放設施概況

中華民國 99年底至113年底

年 底 別 及 區 域 別 Year & Locality			處 數 Places	最大容量(位) Maximum Deposit Volume (Sets)		
				合 計 Total	骨 骸 Bone Relics	骨 灰 Bone Ashes
99年 2010	計	Total	431	7 945 457	1 623 894	6 321 563
	公 立	Public	353	3 291 611	1 293 204	1 998 407
	私 立	Private	78	4 653 846	330 690	4 323 156
100年 2011	計	Total	458	8 019 218	1 640 582	6 378 636
	公 立	Public	370	3 434 086	1 312 833	2 121 253
	私 立	Private	88	4 585 132	327 749	4 257 383
101年 2012	計	Total	470	8 197 382	1 565 691	6 631 691
	公 立	Public	381	3 535 211	1 321 714	2 213 497
	私 立	Private	89	4 662 171	243 977	4 418 194
102年 2013	計	Total	471	8 170 913	1 512 574	6 658 339
	公 立	Public	384	3 567 180	1 317 549	2 249 631
	私 立	Private	87	4 603 733	195 025	4 408 708
103年 2014	計	Total	486	8 358 531	1 532 206	6 826 325
	公 立	Public	392	3 657 381	1 337 021	2 320 360
	私 立	Private	94	4 701 150	195 185	4 505 965
104年 2015	計	Total	494	8 590 598	1 543 948	7 046 650
	公 立	Public	402	3 725 203	1 350 555	2 374 648
	私 立	Private	92	4 865 395	193 393	4 672 002
105年 2016	計	Total	517	8 746 100	1 564 172	7 181 928
	公 立	Public	421	3 831 334	1 367 181	2 464 153
	私 立	Private	96	4 914 766	196 991	4 717 775
106年 2017	計	Total	510	8 837 887	1 591 916	7 245 971
	公 立	Public	410	3 945 621	1 394 126	2 551 495
	私 立	Private	100	4 892 266	197 790	4 694 476
107年 2018	計	Total	530	8 923 860	1 600 570	7 323 290
	公 立	Public	430	4 042 095	1 407 458	2 634 637
	私 立	Private	100	4 881 765	193 112	4 688 653
108年 2019	計	Total	526	8 960 118	1 621 034	7 339 084
	公 立	Public	432	4 174 440	1 429 780	2 744 660
	私 立	Private	94	4 785 678	191 254	4 594 424
109年 2020	計	Total	547	9 236 963	1 635 882	7 601 081
	公 立	Public	449	4 274 845	1 442 004	2 832 841
	私 立	Private	98	4 962 118	193 878	4 768 240
110年 2021	計	Total	546	9 356 362	1 655 580	7 700 782
	公 立	Public	449	4 383 364	1 460 713	2 922 651
	私 立	Private	97	4 972 998	194 867	4 778 131
111年 2022	計	Total	576	9 598 165	1 664 412	7 933 753
	公 立	Public	478	4 594 839	1 471 575	3 123 264
	私 立	Private	98	5 003 326	192 837	4 810 489
112年 2023	計	Total	606	9 844 417	1 670 114	8 174 303
	公 立	Public	505	4 785 746	1 476 714	3 309 032
	私 立	Private	101	5 058 671	193 400	4 865 271

Table 7-2. Use Conditions of Bone Ashes (Relics) Storing Facilities

End of 2010 - 2024

截至年底已使用量(位) Used Volume as End of Year (Sets)			本年納入數量(位) Used Volume in This Year (Sets)			本年遷出數量(位) Moved out in This Year (Sets)		
合 計 Total	骨 骸 Bone Relics	骨 灰 Bone Ashes	合 計 Total	骨 骸 Bone Relics	骨 灰 Bone Ashes	合 計 Total	骨 骸 Bone Relics	骨 灰 Bone Ashes
2 363 721	904 903	1 458 818	171 514	41 107	130 407	6 351	2 361	3 990
1 766 635	882 200	884 435	126 979	38 704	88 275	5 343	2 337	3 006
597 086	22 703	574 383	44 535	2 403	42 132	1 008	24	984
2 529 940	943 439	1 586 501	177 883	42 904	134 979	7 909	3 341	4 568
1 894 981	918 583	976 398	132 016	40 476	91 540	6 933	3 296	3 637
634 959	24 856	610 103	45 867	2 428	43 439	976	45	931
2 740 514	988 215	1 752 299	185 808	37 952	147 856	15 755	8 395	7 360
2 035 566	957 922	1 077 644	141 952	36 999	104 953	14 471	8 344	6 127
704 948	30 293	674 655	43 856	953	42 903	1 284	51	1 233
2 921 917	1 004 309	1 917 608	189 755	36 584	153 171	11 808	6 218	5 590
2 168 126	974 892	1 193 234	142 188	35 566	106 622	10 277	6 191	4 086
753 791	29 417	724 374	47 567	1 018	46 549	1 531	27	1 504
3 104 335	1 039 623	2 064 712	185 022	35 383	149 639	11 107	4 622	6 485
2 289 086	1 008 114	1 280 972	130 028	33 993	96 035	9 478	4 593	4 885
815 249	31 509	783 740	54 994	1 390	53 604	1 629	29	1 600
3 274 633	1 071 109	2 203 524	188 272	32 911	155 361	11 456	4 402	7 054
2 420 323	1 038 366	1 381 957	136 880	32 006	104 874	9 570	4 349	5 221
854 310	32 743	821 567	51 392	905	50 487	1 886	53	1 833
3 477 500	1 101 877	2 375 623	197 168	29 452	167 716	10 302	2 856	7 446
2 560 056	1 067 604	1 492 452	144 906	28 565	116 341	8 104	2 828	5 276
917 444	34 273	883 171	52 262	887	51 375	2 198	28	2 170
3 680 043	1 131 663	2 548 380	196 551	28 127	168 424	14 000	2 919	11 081
2 694 213	1 095 850	1 598 363	146 544	27 403	119 141	12 335	2 880	9 455
985 830	35 813	950 017	50 007	724	49 283	1 665	39	1 626
3 860 942	1 158 840	2 702 102	190 683	28 848	161 835	11 558	3 086	8 472
2 823 139	1 121 145	1 701 994	141 791	28 196	113 595	9 965	3 051	6 914
1 037 803	37 695	1 000 108	48 892	652	48 240	1 593	35	1 558
3 981 731	1 177 800	2 803 931	207 690	30 280	177 410	10 490	3 146	7 344
2 966 547	1 140 504	1 826 043	157 641	27 660	129 981	8 988	3 105	5 883
1 015 184	37 296	977 888	50 049	2 620	47 429	1 502	41	1 461
4 152 493	1 196 225	2 956 268	189 129	25 053	164 076	17 555	5 908	11 647
3 092 928	1 160 466	1 932 462	140 864	24 277	116 587	16 295	5 872	10 423
1 059 565	35 759	1 023 806	48 265	776	47 489	1 260	36	1 224
4 352 488	1 215 778	3 136 710	222 261	25 730	196 531	12 571	5 186	7 385
3 231 866	1 178 461	2 053 405	150 746	24 929	125 817	11 324	5 149	6 175
1 120 622	37 317	1 083 305	71 515	801	70 714	1 247	37	1 210
4 561 615	1 236 177	3 325 438	236 860	28 593	208 267	14 457	4 753	9 704
3 390 065	1 198 673	2 191 392	184 586	27 664	156 922	13 021	4 717	8 304
1 171 550	37 504	1 134 046	52 274	929	51 345	1 436	36	1 400
4 765 932	1 253 566	3 512 366	226 515	24 026	202 489	18 801	6 943	11 858
3 538 115	1 215 062	2 323 053	170 261	23 200	147 061	17 269	6 898	10 371
1 227 817	38 504	1 189 313	56 254	826	55 428	1 532	45	1 487

表7-2. 骨灰(骸)存放設施概況(續1)

中華民國 99年底至113年底

年 底 別 及 區 域 別 Year & Locality			處 數 Places	最大容量(位) Maximum Deposit Volume (Sets)		
				合 計 Total	骨 骸 Bone Relics	骨 灰 Bone Ashes
113年 2024	計	Total	625	10 080 245	1 685 794	8 394 451
	公 立	Public	525	4 978 863	1 492 236	3 486 627
	私 立	Private	100	5 101 382	193 558	4 907 824
新 北 市 New Taipei City	計	Total	45	1 994 096	109 151	1 884 945
	公 立	Public	19	246 745	55 555	191 190
	私 立	Private	26	1 747 351	53 596	1 693 755
臺 北 市 Taipei City	計	Total	5	374 709	25 576	349 133
	公 立	Public	3	209 747	25 548	184 199
	私 立	Private	2	164 962	28	164 934
桃 園 市 Taoyuan City	計	Total	24	422 305	72 402	349 903
	公 立	Public	20	259 421	71 754	187 667
	私 立	Private	4	162 884	648	162 236
臺 中 市 Taichung City	計	Total	45	1 306 012	151 380	1 154 632
	公 立	Public	36	397 879	98 800	299 079
	私 立	Private	9	908 133	52 580	855 553
臺 南 市 Tainan City	計	Total	39	932 010	57 826	874 184
	公 立	Public	33	529 321	53 340	475 981
	私 立	Private	6	402 689	4 486	398 203
高 雄 市 Kaohsiung City	計	Total	38	656 349	63 335	593 014
	公 立	Public	31	322 667	59 603	263 064
	私 立	Private	7	333 682	3 732	329 950
臺 灣 省 Taiwan Prov.	計	Total	422	4 336 955	1 197 928	3 139 027
	公 立	Public	376	2 955 274	1 119 440	1 835 834
	私 立	Private	46	1 381 681	78 488	1 303 193
宜 蘭 縣 Yilan C.	計	Total	23	195 846	18 159	177 687
	公 立	Public	22	176 308	17 799	158 509
	私 立	Private	1	19 538	360	19 178
新 竹 縣 Hsinchu C.	計	Total	11	242 589	34 783	207 806
	公 立	Public	6	22 316	8 956	13 360
	私 立	Private	5	220 273	25 827	194 446
苗 栗 縣 Miaoli C.	計	Total	23	258 603	41 956	216 647
	公 立	Public	19	219 508	41 604	177 904
	私 立	Private	4	39 095	352	38 743
彰 化 縣 Changhua C.	計	Total	64	756 307	474 528	281 779
	公 立	Public	64	756 307	474 528	281 779
	私 立	Private	—	—	—	—
南 投 縣 Nantou C.	計	Total	48	635 726	112 355	523 371
	公 立	Public	36	276 626	90 189	186 437
	私 立	Private	12	359 100	22 166	336 934
雲 林 縣 Yunlin C.	計	Total	55	444 155	245 035	199 120
	公 立	Public	53	393 390	243 200	150 190
	私 立	Private	2	50 765	1 835	48 930

Table 7-2. Use Conditions of Bone Ashes (Relics) Storing Facilities (Cont. 1)

End of 2010 - 2024								
截至年底已使用量(位) Used Volume as End of Year (Sets)			本年納入數量(位) Used Volume in This Year (Sets)			本年遷出數量(位) Moved out in This Year (Sets)		
合 計 Total	骨 骸 Bone Relics	骨 灰 Bone Ashes	合 計 Total	骨 骸 Bone Relics	骨 灰 Bone Ashes	合 計 Total	骨 骸 Bone Relics	骨 灰 Bone Ashes
4 983 333	1 270 475	3 712 858	211 612	18 758	192 854	18 967	4 459	14 508
3 701 638	1 231 204	2 470 434	157 472	18 078	139 394	17 029	4 428	12 601
1 281 695	39 271	1 242 424	54 140	680	53 460	1 938	31	1 907
586 374	61 243	525 131	28 497	1 414	27 083	2 012	626	1 386
214 517	50 036	164 481	11 649	1 219	10 430	1 111	614	497
371 857	11 207	360 650	16 848	195	16 653	901	12	889
248 077	25 391	222 686	5 476	55	5 421	713	56	657
195 675	25 387	170 288	3 083	51	3 032	713	56	657
52 402	4	52 398	2 393	4	2 389	—	—	—
195 429	52 230	143 199	11 013	1 073	9 940	366	107	259
165 169	51 934	113 235	9 381	1 061	8 320	340	107	233
30 260	296	29 964	1 632	12	1 620	26	—	26
449 840	92 665	357 175	17 888	1 574	16 314	1 298	528	770
336 306	85 974	250 332	14 310	1 473	12 837	1 245	527	718
113 534	6 691	106 843	3 578	101	3 477	53	1	52
574 015	39 775	534 240	20 531	367	20 164	952	41	911
394 559	38 508	356 051	14 420	319	14 101	542	39	503
179 456	1 267	178 189	6 111	48	6 063	410	2	408
467 702	50 709	416 993	17 051	817	16 234	4 221	884	3 337
275 262	49 817	225 445	11 624	814	10 810	4 098	883	3 215
192 440	892	191 548	5 427	3	5 424	123	1	122
2 438 384	944 700	1 493 684	108 862	13 395	95 467	8 686	2 214	6 472
2 096 638	925 786	1 170 852	90 711	13 078	77 633	8 261	2 199	6 062
341 746	18 914	322 832	18 151	317	17 834	425	15	410
126 091	14 457	111 634	7 681	183	7 498	281	56	225
117 548	14 309	103 239	7 305	170	7 135	281	56	225
8 543	148	8 395	376	13	363	—	—	—
68 833	16 084	52 749	1 614	80	1 534	197	38	159
16 524	8 268	8 256	715	59	656	139	32	107
52 309	7 816	44 493	899	21	878	58	6	52
153 535	35 143	118 392	11 899	644	11 255	326	34	292
137 239	35 063	102 176	10 317	638	9 679	302	34	268
16 296	80	16 216	1 582	6	1 576	24	—	24
545 187	391 197	153 990	16 006	4 459	11 547	3 342	755	2 587
545 187	391 197	153 990	16 006	4 459	11 547	3 342	755	2 587
—	—	—	—	—	—	—	—	—
272 326	70 606	201 720	12 056	1 159	10 897	348	113	235
200 597	67 411	133 186	8 765	1 103	7 662	307	105	202
71 729	3 195	68 534	3 291	56	3 235	41	8	33
326 501	206 647	119 854	11 092	3 626	7 466	539	372	167
295 573	204 941	90 632	8 889	3 576	5 313	539	372	167
30 928	1 706	29 222	2 203	50	2 153	—	—	—

表7-2. 骨灰(骸)存放設施概況(續完)

中華民國 99年底至113年底

年 底 別 及 區 域 別 Year & Locality	處 數 Places	最大容量(位) Maximum Deposit Volume (Sets)		
		合 計 Total	骨 骸 Bone Relics	骨 灰 Bone Ashes
嘉義縣 Chiayi C.	計 Total	32	505 891	123 034
	公 立 Public	30	276 888	115 021
	私 立 Private	2	229 003	8 013
屏東縣 Pingtung C.	計 Total	73	470 548	37 735
	公 立 Public	63	331 261	37 247
	私 立 Private	10	139 287	488
臺東縣 Taitung C.	計 Total	30	106 217	25 445
	公 立 Public	29	101 403	24 932
	私 立 Private	1	4 814	513
花蓮縣 Hualien C.	計 Total	29	136 959	12 283
	公 立 Public	27	83 404	11 163
	私 立 Private	2	53 555	1 120
澎湖縣 Penghu C.	計 Total	18	124 346	16 378
	公 立 Public	18	124 346	16 378
	私 立 Private	—	—	—
基隆市 Keelung City	計 Total	6	251 015	18 005
	公 立 Public	1	13 861	3 700
	私 立 Private	5	237 154	14 305
新竹市 Hsinchu City	計 Total	6	190 705	35 260
	公 立 Public	4	161 608	31 751
	私 立 Private	2	29 097	3 509
嘉義市 Chiayi City	計 Total	4	18 048	2 972
	公 立 Public	4	18 048	2 972
	私 立 Private	—	—	—
福建省 Fuchien Prov.	計 Total	7	57 809	8 196
	公 立 Public	7	57 809	8 196
	私 立 Private	—	—	—
金門縣 Kinmen City	計 Total	2	54 154	6 153
	公 立 Public	2	54 154	6 153
	私 立 Private	—	—	—
連江縣 Lienchiang City	計 Total	5	3 655	2 043
	公 立 Public	5	3 655	2 043
	私 立 Private	—	—	—

資料來源：直轄市、縣(市)政府。

說 明：「截至年底已使用量」含「本年納入數量」。

Table 7-2. Use Conditions of Bone Ashes (Relics) Storing Facilities (Cont. End)

End of 2010 - 2024								
截至年底已使用量(位) Used Volume as End of Year (Sets)			本年納入數量(位) Used Volume in This Year (Sets)			本年遷出數量(位) Moved out in This Year (Sets)		
合 計 Total	骨 骸 Bone Relics	骨 灰 Bone Ashes	合 計 Total	骨 骸 Bone Relics	骨 灰 Bone Ashes	合 計 Total	骨 骸 Bone Relics	骨 灰 Bone Ashes
268 089	101 040	167 049	10 405	1 387	9 018	379	219	160
211 121	97 786	113 335	8 351	1 298	7 053	379	219	160
56 968	3 254	53 714	2 054	89	1 965	—	—	—
261 333	30 849	230 484	18 782	554	18 228	602	89	513
237 154	30 643	206 511	17 179	554	16 625	534	89	445
24 179	206	23 973	1 603	—	1 603	68	—	68
75 759	20 793	54 966	3 099	267	2 832	227	46	181
73 143	20 415	52 728	3 013	252	2 761	220	46	174
2 616	378	2 238	86	15	71	7	—	7
60 796	8 715	52 081	3 580	220	3 360	409	88	321
43 751	8 245	35 506	2 524	215	2 309	371	88	283
17 045	470	16 575	1 056	5	1 051	38	—	38
75 196	10 990	64 206	1 564	82	1 482	99	—	99
75 196	10 990	64 206	1 564	82	1 482	99	—	99
—	—	—	—	—	—	—	—	—
67 114	4 763	62 351	4 500	41	4 459	247	11	236
13 601	3 631	9 970	—	—	—	70	11	59
53 513	1 132	52 381	4 500	41	4 459	177	—	177
123 448	30 733	92 715	6 003	653	5 350	1 636	387	1 249
115 828	30 204	85 624	5 502	632	4 870	1 624	386	1 238
7 620	529	7 091	501	21	480	12	1	11
14 176	2 683	11 493	581	40	541	54	6	48
14 176	2 683	11 493	581	40	541	54	6	48
—	—	—	—	—	—	—	—	—
23 512	3 762	19 750	2 294	63	2 231	719	3	716
23 512	3 762	19 750	2 294	63	2 231	719	3	716
—	—	—	—	—	—	—	—	—
21 969	2 579	19 390	2 211	19	2 192	719	3	716
21 969	2 579	19 390	2 211	19	2 192	719	3	716
—	—	—	—	—	—	—	—	—
1 543	1 183	360	83	44	39	—	—	—
1 543	1 183	360	83	44	39	—	—	—
—	—	—	—	—	—	—	—	—

Source: County and City Government.

Note: "Used Volume as End of Year" includes "Used volume in This Year".

表7-3. 殯儀館、火化場設施概況

中華民國 99年底至113年底

年 底 別 及 區 域 別 Year & Locality			殯 儀 館 Mortuary Homes				
			殯 儀 館 數 (處) Sites of Mortuary Homes	土 地 面 積 (平方公尺) Land Area (m ²)	總樓地板面積 (平方公尺) Total Floor Area (m ²)	禮 廳 數 (間) No. of Chapels (Rooms)	屍體冷凍室 最大容量(具) Volumn of Corpse Freezers
99年 2010	計	Total	45	1 065 065	142 577	271	3 285
	公 立	Public	42	1 007 551	133 704	259	3 165
	私 立	Private	3	57 514	8 873	12	120
100年 2011	計	Total	50	1 112 136	153 715	308	3 484
	公 立	Public	46	1 054 173	145 121	282	3 344
	私 立	Private	4	57 963	8 594	26	140
101年 2012	計	Total	51	1 122 213	154 784	250	3 621
	公 立	Public	47	1 064 250	146 190	224	3 475
	私 立	Private	4	57 963	8 594	26	146
102年 2013	計	Total	52	1 152 562	171 433	252	3 718
	公 立	Public	47	1 080 903	149 824	226	3 542
	私 立	Private	5	71 659	21 609	26	176
103年 2014	計	Total	54	1 084 084	172 253	253	3 818
	公 立	Public	47	1 003 498	145 408	223	3 570
	私 立	Private	7	80 586	26 845	30	248
104年 2015	計	Total	54	1 092 241	175 290	257	3 936
	公 立	Public	47	1 011 655	148 445	227	3 688
	私 立	Private	7	80 586	26 845	30	248
105年 2016	計	Total	54	1 105 513	196 161	264	4 094
	公 立	Public	47	1 024 927	169 316	234	3 846
	私 立	Private	7	80 586	26 845	30	248
106年 2017	計	Total	55	1 114 174	203 419	270	4 527
	公 立	Public	47	1 025 234	167 032	232	4 207
	私 立	Private	8	88 940	36 387	38	320
107年 2018	計	Total	56	1 121 862	206 048	277	4 658
	公 立	Public	47	1 025 233	167 012	232	4 310
	私 立	Private	9	96 629	39 036	45	348
108年 2019	計	Total	58	1 238 355	228 245	294	4 568
	公 立	Public	48	1 132 530	186 270	247	4 175
	私 立	Private	10	105 825	41 975	47	393
109年 2020	計	Total	59	1 248 407	231 001	311	4 728
	公 立	Public	48	1 133 093	185 000	259	4 249
	私 立	Private	11	115 314	46 001	52	479
110年 2021	計	Total	59	1 215 456	233 089	306	4 737
	公 立	Public	48	1 100 139	187 088	256	4 258
	私 立	Private	11	115 317	46 001	50	479
111年 2022	計	Total	60	1 213 651	234 191	307	4 821
	公 立	Public	48	1 094 064	183 998	254	4 313
	私 立	Private	12	119 587	50 193	53	508
112年 2023	計	Total	62	1 224 825	245 094	356	5 080
	公 立	Public	48	1 095 655	185 573	264	4 481
	私 立	Private	14	129 170	59 521	92	599

Table 7-3. Use Conditions of Mortuary Homes and Crematories

End of 2010 - 2024

全年殯殮數(具) No. of Mortuary Corpses in This Year(Corpses)	火 化 場 Crematories					
	火化場數 (處) Sites of Crematories	土地面積 (平方公尺) Land Area (m ²)	總樓地板面積 (平方公尺) Total Floor Area (m ²)	火 化 爐 數 (座) No. of Crematory Incinerators (Sites)	當年火化數(具) No. of Cremations in This Year(Corpses)	每日最大 處理量(具) Daily Maximum Crematory Capacity (Corpses)
59 951	34	432 805	52 280	189	130 886	985
58 015	31	396 878	43 187	170	119 927	886
1 936	3	35 927	9 093	19	10 959	99
68 336	34	410 304	44 809	190	139 125	984
65 320	31	395 808	43 127	171	127 396	903
3 016	3	14 496	1 682	19	11 729	81
74 324	35	407 452	45 757	199	142 030	991
71 193	31	391 560	43 338	172	130 836	882
3 131	4	15 892	2 419	27	11 194	109
73 715	35	408 503	45 999	195	145 820	991
70 490	31	392 199	44 011	172	134 649	892
3 225	4	16 304	1 988	23	11 171	99
88 014	36	430 453	42 985	192	152 963	1 042
84 621	32	414 109	40 997	173	140 978	936
3 393	4	16 344	1 988	19	11 985	106
86 507	36	430 453	42 893	192	156 634	1 086
83 521	32	414 109	40 905	173	144 646	977
2 986	4	16 344	1 988	19	11 988	109
102 049	36	430 453	42 893	191	166 246	1 059
98 106	32	414 109	40 905	171	153 085	947
3 943	4	16 344	1 988	20	13 161	112
105 045	37	438 808	43 857	194	165 692	1 137
100 140	32	414 109	40 905	171	151 827	1 017
4 905	5	24 699	2 952	23	13 865	120
111 559	38	432 423	45 416	198	169 667	1 180
106 105	32	414 109	40 905	171	154 117	1 039
5 454	6	18 314	4 511	27	15 550	141
116 487	38	458 714	46 543	197	173 257	1 105
110 129	32	440 400	42 032	170	156 885	957
6 358	6	18 314	4 511	27	16 372	148
119 548	38	458 714	46 543	204	172 997	1 197
113 169	32	440 400	42 032	179	156 854	1 056
6 379	6	18 314	4 511	25	16 143	141
124 652	38	386 780	46 543	196	186 867	1 275
118 226	32	368 466	42 032	171	169 600	1 134
6 426	6	18 314	4 511	25	17 267	141
139 521	38	386 233	46 615	201	217 648	1 583
131 397	32	367 919	42 104	176	199 320	1 449
8 124	6	18 314	4 511	25	18 328	134
144 211	38	386 411	47 192	200	210 232	1 710
135 283	32	368 097	42 681	173	191 762	1 470
8 928	6	18 314	4 511	27	18 470	240

表7-3. 殯儀館、火化場設施概況(續1)

中華民國 99年底至113年底

年 底 別 及 區 域 別 Year & Locality			殯 儀 館 Mortuary Homes				
			殯 儀 館 數 (處) Sites of Mortuary Homes	土 地 面 積 (平方公尺) Land Area (m ²)	總樓地板面積 (平方公尺) Total Floor Area (m ²)	禮 廳 數 (間) No. of Chapels (Rooms)	屍體冷凍室 最大容量(具) Volumn of Corpse Freezers
113年 2024	計	Total	63	1 244 230	251 362	379	5 611
	公 立	Public	48	1 105 073	191 507	278	4 961
	私 立	Private	15	139 157	59 855	101	650
新 北 市 New Taipei City	計	Total	1	22 120	8 455	13	959
	公 立	Public	1	22 120	8 455	13	959
	私 立	Private	—	—	—	—	—
臺 北 市 Taipei City	計	Total	1	19 791	23 581	28	1 314
	公 立	Public	1	19 791	23 581	28	1 314
	私 立	Private	—	—	—	—	—
桃 園 市 Taoyuan City	計	Total	3	38 678	13 489	21	417
	公 立	Public	2	23 842	10 007	14	326
	私 立	Private	1	14 836	3 482	7	91
臺 中 市 Taichung City	計	Total	4	55 590	15 257	25	538
	公 立	Public	4	55 590	15 257	25	538
	私 立	Private	—	—	—	—	—
臺 南 市 Tainan City	計	Total	4	87 270	27 729	28	362
	公 立	Public	4	87 270	27 729	28	362
	私 立	Private	—	—	—	—	—
高 雄 市 Kaohsiung City	計	Total	6	116 312	34 692	22	435
	公 立	Public	4	112 136	26 267	17	377
	私 立	Private	2	4 176	8 425	5	58
臺 灣 省 Taiwan Prov.	計	Total	40	859 936	124 292	236	1 520
	公 立	Public	28	739 791	76 344	147	1 019
	私 立	Private	12	120 145	47 948	89	501
宜 蘭 縣 Yilan C.	計	Total	2	409 783	20 299	10	64
	公 立	Public	2	409 783	20 299	10	64
	私 立	Private	—	—	—	—	—
新 竹 縣 Hsinchu C.	計	Total	2	26 888	13 032	18	124
	公 立	Public	1	19 125	6 958	10	52
	私 立	Private	1	7 763	6 074	8	72
苗 栗 縣 Miaoli C.	計	Total	2	24 232	11 237	19	124
	公 立	Public	1	15 952	5 120	12	66
	私 立	Private	1	8 280	6 117	7	58
彰 化 縣 Changhua C.	計	Total	4	65 531	6 258	21	126
	公 立	Public	4	65 531	6 258	21	126
	私 立	Private	—	—	—	—	—
南 投 縣 Nantou C.	計	Total	5	44 796	14 019	46	184
	公 立	Public	2	17 892	3 603	6	50
	私 立	Private	3	26 904	10 416	40	134
雲 林 縣 Yunlin C.	計	Total	7	33 336	7 467	19	53
	公 立	Public	6	24 140	4 528	17	38
	私 立	Private	1	9 196	2 939	2	15

Table 7-3. Use Conditions of Mortuary Homes and Crematories (Cont. 1)

End of 2010 - 2024						
全年殯殮數(具) No. of Mortuary Corpses in This Year(Corpses)	火 化 場 Crematories					
	火化場數 (處) Sites of Crematories	土地面積 (平方公尺) Land Area (m ²)	總樓地板面積 (平方公尺) Total Floor Area (m ²)	火 化 爐 數 (座) No. of Crematory Incinerators (Sites)	當年火化數(具) No.of Cremations in This Year(Corpses)	每日最大 處理量(具) Daily Maximum Crematory Capacity (Corpses)
150 262	38	401 933	47 191	207	204 612	1 140
139 146	32	383 619	42 680	180	186 947	899
11 116	6	18 314	4 511	27	17 665	241
23 343	1	18 156	6 604	12	23 320	72
23 343	1	18 156	6 604	12	23 320	72
—	—	—	—	—	—	—
25 068	1	773	1 491	14	28 122	101
25 068	1	773	1 491	14	28 122	101
—	—	—	—	—	—	—
10 572	2	5 580	2 240	14	16 849	70
8 172	2	5 580	2 240	14	16 849	70
2 400	—	—	—	—	—	—
17 382	2	13 689	3 312	16	27 014	135
17 382	2	13 689	3 312	16	27 014	135
—	—	—	—	—	—	—
13 014	5	22 314	6 497	26	18 645	96
13 014	3	19 387	5 985	20	17 562	80
—	2	2 927	512	6	1 083	16
13 409	2	31 996	4 519	23	25 409	120
12 570	2	31 996	4 519	23	25 409	120
839	—	—	—	—	—	—
47 046	23	300 783	21 359	98	64 912	539
39 169	19	285 396	17 360	77	48 330	314
7 877	4	15 387	3 999	21	16 582	225
2 749	3	169 398	2 293	7	4 857	42
2 749	3	169 398	2 293	7	4 857	42
—	—	—	—	—	—	—
744	2	16 512	1 281	6	3 323	142
—	1	15 920	321	3	2 051	30
744	1	592	960	3	1 272	112
3 473	3	13 922	2 730	10	4 789	47
1 703	1	1 016	191	2	285	4
1 770	2	12 906	2 539	8	4 504	43
4 113	—	—	—	—	—	—
4 113	—	—	—	—	—	—
—	—	—	—	—	—	—
1 916	1	1 889	500	10	10 806	70
1 254	—	—	—	—	—	—
662	1	1 889	500	10	10 806	70
8 538	1	17 444	947	8	7 145	46
7 873	1	17 444	947	8	7 145	46
665	—	—	—	—	—	—

表7-3. 殯儀館、火化場設施概況(續完)

中華民國 99年底至113年底

年 底 別 及 區 域 別 Year & Locality			殯 儀 館 Mortuary Homes				
			殯 儀 館 數 (處) Sites of Mortuary Homes	土 地 面 積 (平方公尺) Land Area (m ²)	總樓地板面積 (平方公尺) Total Floor Area (m ²)	禮 廳 數 (間) No. of Chapels (Rooms)	屍體冷凍室 最大容量(具) Volumn of Corpse Freezers
嘉義縣 Chiayi C.	計	Total	4	49 978	3 046	36	117
	公 立	Public	3	39 991	2 713	15	30
	私 立	Private	1	9 987	333	21	87
屏東縣 Pingtung C.	計	Total	7	57 438	24 979	16	135
	公 立	Public	3	31 823	4 910	9	40
	私 立	Private	4	25 615	20 069	7	95
臺東縣 Taitung C.	計	Total	2	81 684	5 133	16	75
	公 立	Public	1	49 284	3 133	12	35
	私 立	Private	1	32 400	2 000	4	40
花蓮縣 Hualien C.	計	Total	1	13 151	1 148	3	65
	公 立	Public	1	13 151	1 148	3	65
	私 立	Private	—	—	—	—	—
澎湖縣 Penghu C.	計	Total	1	11 860	3 151	5	23
	公 立	Public	1	11 860	3 151	5	23
	私 立	Private	—	—	—	—	—
基隆市 Keelung City	計	Total	1	6 118	2 940	9	157
	公 立	Public	1	6 118	2 940	9	157
	私 立	Private	—	—	—	—	—
新竹市 Hsinchu City	計	Total	1	32 555	7 241	6	128
	公 立	Public	1	32 555	7 241	6	128
	私 立	Private	—	—	—	—	—
嘉義市 Chiayi City	計	Total	1	2 586	4 342	12	145
	公 立	Public	1	2 586	4 342	12	145
	私 立	Private	—	—	—	—	—
福建省 Fuchien Prov.	計	Total	4	44 533	3 867	6	66
	公 立	Public	4	44 533	3 867	6	66
	私 立	Private	—	—	—	—	—
金門縣 Kinmen City	計	Total	1	41 083	2 646	3	55
	公 立	Public	1	41 083	2 646	3	55
	私 立	Private	—	—	—	—	—
連江縣 Lienchiang City	計	Total	3	3 450	1 221	3	11
	公 立	Public	3	3 450	1 221	3	11
	私 立	Private	—	—	—	—	—

資料來源：直轄市、縣(市)政府。

說明：1. 臺南市100年以前禮廳數計入守靈堂42間。

2. 當年火化數包含廢墓、死胎、二次火化等，故火化數會超過死亡人數。

Table 7-3. Use Conditions of Mortuary Homes and Crematories (Cont. End)

End of 2010 - 2024						
全年殯殮數(具) No. of Mortuary Corpses in This Year(Corpses)	火 化 場 Crematories					
	火化場數 (處) Sites of Crematories	土地面積 (平方公尺) Land Area (m ²)	總樓地板面積 (平方公尺) Total Floor Area (m ²)	火 化 爐 數 (座) No. of Crematory Incinerators (Sites)	當年火化數(具) No.of Cremations in This Year(Corpses)	每日最大 處理量(具) Daily Maximum Crematory Capacity (Corpses)
519	—	—	—	—	—	—
505	—	—	—	—	—	—
14	—	—	—	—	—	—
4 762	3	9 134	2 363	13	9 205	42
740	3	9 134	2 363	13	9 205	42
4 022	—	—	—	—	—	—
1 268	2	35 040	1 652	6	2 234	20
1 268	2	35 040	1 652	6	2 234	20
—	—	—	—	—	—	—
1 746	4	17 550	2 050	13	4 205	36
1 746	4	17 550	2 050	13	4 205	36
—	—	—	—	—	—	—
537	1	4 312	1 501	3	761	8
537	1	4 312	1 501	3	761	8
—	—	—	—	—	—	—
4 016	1	5 729	967	6	5 161	24
4 016	1	5 729	967	6	5 161	24
—	—	—	—	—	—	—
4 514	1	8 011	3 333	8	4 328	30
4 514	1	8 011	3 333	8	4 328	30
—	—	—	—	—	—	—
8 151	1	1 842	1 742	8	8 098	32
8 151	1	1 842	1 742	8	8 098	32
—	—	—	—	—	—	—
428	2	8 642	1 169	4	341	7
428	2	8 642	1 169	4	341	7
—	—	—	—	—	—	—
411	1	4 618	605	2	324	6
411	1	4 618	605	2	324	6
—	—	—	—	—	—	—
17	1	4 024	564	2	17	1
17	1	4 024	564	2	17	1
—	—	—	—	—	—	—

Source: County and City Government.

Note: 1.The Tainan City's figure of No. of Chapels before year 2011 includes 42 Funeral Halls.

2.The number of cremations in this year includes those of abandoned graves, stillbirths, and secondary cremations, so it will exceed the number of deaths.

表7-4. 各宗教教務概況
Table 7-4. General Conditions of Religions

中華民國 99年底至113年底
End of 2010 - 2024

單位：座；人

Unit : Places, Persons

年 底 別 及 宗 教 別	寺 廟 教堂數	信徒總人數 (依各宗教 皈依之規定)
End of Year & Religions	Temples and Churches	No. of Followers
99年 2010	15 198	1 568 816
100年 2011	15 285	1 588 327
101年 2012	15 296	1 607 133
102年 2013	15 406	1 581 383
103年 2014	15 385	979 519
104年 2015	15 422	966 142
105年 2016	15 251	952 356
106年 2017	15 261	960 091
107年 2018	15 144	953 599
108年 2019	15 175	938 099
109年 2020	15 216	944 938
110年 2021	15 183	943 874
111年 2022	15 165	941 895
112年 2023	15 196	935 472
113年 2024	15 206	938 504
寺 廟	Temples	12 361
道 教	Taoism	9 794
佛 教	Buddhism	2 273
三一(夏)教	San Yi Jiao	1
理 教	Li-ism	4
軒轅教	Syuan Yuan Jiao	8
天帝教	The Tienti Teachings	—
一貫道	I-Kuan Tao	240
天德聖教	Tiender	5
彌勒大道	World Maitreya Great Tao	8
天道	Tian Tao	1
先天救教	Pre Cosmic Salvationism	—
其 他	Others	27
教(會)堂	Churches	2 845
猶太教	Judaism	1
天主教	Catholicism	418
基督教	Protestantism	2 374
伊斯蘭教	Islam	5
東正教	Orthodox Christimity	—
天理教	Tenrikyo	17
巴哈伊教	Bah Faith	2
真光教團	Mahikari Church	—
山達基	Scientology	1
統一教	Unification Church	—
摩門教	Mormonism	5
其 他	Others	22

資料來源：直轄市、縣(市)政府。

說明：1.信徒總人數在102年以前含寺廟信徒人數與教(會)堂人數，自103年起僅包括寺廟信徒人數。
2.寺廟自106年新增天道。

Source: County and City Government.

Note: 1. Numbers of followers include followers in temples and churches before 2013, only temple data have been collected since 2014.
2. Tian Tao have been included since 2017.

捌、警政

VIII. POLICE ADMINISTRATION

表8-1. 處理刑事案件

單位：件；人

中華民國103年至113年

年 別 Year	總 計 (含機車 竊盜) Grand Total	竊 盜 Larceny			贓物 Offense of Relating to Illegally Obtained Property	賭博 Offense of Gambling	傷害 Assault	詐欺背信 Offense of Fraudulent, Breach of Trust	妨害自由 Offense Against Personal Liberty
		合 計 Total	一般及 機車竊盜 General Larceny, Motorcycle Theft	汽車竊盜 Motor Vehicle Theft					
103年 2014									
發生數 Offenses Reported	306 300	76 330	69 967	6 363	1 111	6 204	11 526	23 813	5 985
破獲數 Offenses Cleared	263 515	59 223	54 207	5 016	1 111	6 204	10 554	15 751	5 280
嫌疑犯 Offenders	261 603	34 574	32 849	1 725	1 143	11 635	14 039	16 130	6 033
104年 2015									
發生數 Offenses Reported	297 800	66 255	60 617	5 638	666	6 969	11 141	21 825	6 361
破獲數 Offenses Cleared	273 567	55 055	50 334	4 721	666	6 969	10 476	18 520	5 816
嫌疑犯 Offenders	269 296	33 913	31 861	2 052	685	13 366	13 324	17 888	6 420
105年 2016									
發生數 Offenses Reported	294 831	57 606	53 106	4 500	295	6 798	11 790	23 994	7 136
破獲數 Offenses Cleared	274 091	48 898	45 076	3 822	295	6 798	11 118	20 565	6 601
嫌疑犯 Offenders	272 817	31 543	29 750	1 793	251	11 251	15 086	21 005	7 442
106年 2017									
發生數 Offenses Reported	293 453	52 025	48 939	3 086	246	6 447	11 709	23 623	7 391
破獲數 Offenses Cleared	277 506	46 022	43 293	2 729	246	6 447	11 152	21 667	6 904
嫌疑犯 Offenders	287 294	32 204	30 907	1 297	261	11 038	15 505	25 104	8 535
107年 2018									
發生數 Offenses Reported	284 538	47 591	45 356	2 235	173	4 542	12 256	24 585	8 206
破獲數 Offenses Cleared	270 882	43 262	41 101	2 161	173	4 542	11 674	22 697	7 704
嫌疑犯 Offenders	291 621	32 028	30 919	1 109	175	9 988	16 180	28 169	9 731
108年 2019									
發生數 Offenses Reported	268 349	42 272	40 816	1 456	115	4 858	13 213	24 642	8 990
破獲數 Offenses Cleared	258 706	40 406	39 029	1 377	115	4 858	12 856	22 883	8 553
嫌疑犯 Offenders	277 664	31 398	30 704	694	121	9 792	18 381	30 469	10 921
109年 2020									
發生數 Offenses Reported	259 713	37 016	36 010	1 006	112	3 175	12 666	24 607	9 994
破獲數 Offenses Cleared	253 741	36 597	35 577	1 020	112	3 175	12 355	24 122	9 459
嫌疑犯 Offenders	281 811	29 128	28 518	610	120	8 555	16 330	35 091	11 633
110年 2021									
發生數 Offenses Reported	243 082	35 067	34 246	821	73	2 513	12 717	26 068	11 950
破獲數 Offenses Cleared	240 177	34 826	34 007	819	73	2 513	12 620	25 815	11 809
嫌疑犯 Offenders	265 221	27 929	27 423	506	86	6 339	16 185	37 335	14 217
111年 2022									
發生數 Offenses Reported	265 518	37 670	36 994	676	67	3 135	13 972	30 876	14 438
破獲數 Offenses Cleared	256 733	36 603	35 924	679	67	3 135	13 435	30 026	13 669
嫌疑犯 Offenders	291 891	31 139	30 651	488	80	6 853	17 303	46 690	16 358
112年 2023									
發生數 Offenses Reported	275 268	38 339	37 536	803	66	3 118	14 408	39 028	15 105
破獲數 Offenses Cleared	267 334	37 702	36 929	773	66	3 118	13 883	37 134	14 486
嫌疑犯 Offenders	296 458	31 920	31 447	473	86	7 575	17 569	51 334	16 990
113年 2024									
發生數 Offenses Reported	399 926	52 262	51 549	713	56	2 626	17 221	120 081	19 331
破獲數 Offenses Cleared	281 282	38 024	37 456	568	56	2 626	13 126	60 231	14 046
嫌疑犯 Offenders	287 597	33 383	32 937	446	62	5 949	16 736	54 846	16 378

Table 8-1. Criminal Charges

2014 - 2024

Unit : Cases, Persons

殺人 Homicide			駕駛 過失 Driving Negli- gence	妨害 婚姻 家庭 Offense Against Marriage & Family	妨害 風化 Offense Against Sexual Morality	妨害性自主罪 Offense Against Sexual Autonomy					恐嚇 取財 Intimid- ation and Extortion	擄人 勒贖 Kidna- pping for Ransom
合計 Total	故意 殺人 Murder	過失 致死 Negli- gence				合計 Total	強制 性交 Rape	共同強 制性交 Gang Rape	對幼 性交 Child Rape	性交 猥褻 Obscene Rape		
561	474	87	13 198	634	1 845	3 772	783	30	137	2 822	995	5
559	473	86	13 020	611	1 827	3 634	764	29	132	2 709	852	7
1 043	911	132	13 097	798	2 226	3 529	742	71	144	2 572	1 035	16
522	442	80	13 431	647	2 220	3 648	611	18	116	2 903	1 126	7
518	441	77	13 389	610	2 205	3 637	643	19	119	2 856	1 020	7
897	794	103	13 295	728	2 483	3 537	635	41	117	2 744	1 150	33
465	405	60	13 755	622	1 622	3 642	453	20	78	3 091	885	4
459	398	61	13 648	603	1 608	3 558	459	22	81	2 996	845	4
844	766	78	13 723	773	1 801	3 415	445	52	91	2 827	1 153	10
451	399	52	13 820	591	1 537	3 353	288	14	201	2 850	806	3
446	395	51	13 711	560	1 521	3 244	293	15	188	2 748	765	3
842	765	77	14 183	743	1 682	3 193	310	42	183	2 658	1 217	23
379	323	56	15 099	616	1 540	3 263	221	7	168	2 867	685	5
374	318	56	14 969	590	1 521	3 215	218	7	172	2 818	656	5
849	760	89	15 535	795	1 743	3 123	222	12	183	2 706	1 150	35
378	302	76	16 588	649	1 218	3 384	194	7	150	3 033	575	6
388	314	74	16 426	632	1 213	3 310	207	9	142	2 952	568	6
806	695	111	16 888	849	1 372	3 194	200	22	145	2 827	992	18
332	238	94	16 578	451	999	4 217	158	7	204	3 848	620	1
335	243	92	16 369	449	985	4 129	164	11	200	3 754	578	1
632	489	143	17 519	537	1 155	4 002	159	26	205	3 612	945	5
292	212	80	18 695	319	991	4 081	78	3	229	3 771	562	7
289	209	80	18 723	312	977	3 929	79	3	227	3 620	543	7
561	449	112	19 763	279	1 105	3 718	76	7	226	3 409	850	49
254	174	80	21 172	349	849	4 520	64	3	306	4 147	544	1
253	175	78	20 479	338	834	4 324	64	3	288	3 969	480	1
424	304	120	21 514	300	955	4 199	60	10	282	3 847	756	4
199	123	76	23 783	295	767	5 349	78	5	356	4 910	505	3
198	123	75	23 422	282	757	5 143	77	6	352	4 708	445	3
371	254	117	24 690	258	852	5 020	72	13	360	4 575	708	34
217	136	81	27 784	329	772	5 294	58	5	327	4 904	677	—
199	131	68	23 368	243	726	4 597	60	4	284	4 249	392	—
331	235	96	24 571	233	946	4 504	56	13	288	4 147	510	—

表8-1. 處理刑事案件（續1）

單位：件；人

中華民國103年至113年

年 別 Year	侵 占 Offense of Misappropriation	偽造文書印 Offense of Forging Instrument or Seal	違反毒品危害防制條例 Violation of the Narcotics Endangerment Prevention Act						毀棄損壞 Offense of Destruction, Abandonment, & Damage of Public and Other's Property	妨害公務 Interference with Legal Activities
			合 計 Total	第一級 First Class	第二級 Second Class	第三級 Third Class	第四級 Forth Class	其 他 Others		
103年 2014										
發生數 Offenses Reported	6 389	3 515	38 369	11 495	24 625	2 172	34	43	5 932	1 029
破獲數 Offenses Cleared	4 023	2 439	38 369	11 495	24 625	2 172	34	43	2 899	1 026
嫌疑犯 Offenders	3 299	2 450	41 265	12 129	26 337	2 710	43	46	2 887	1 090
104年 2015										
發生數 Offenses Reported	5 671	3 406	49 576	13 355	33 463	2 671	36	51	5 304	1 287
破獲數 Offenses Cleared	4 056	2 630	49 576	13 355	33 463	2 671	36	51	2 955	1 282
嫌疑犯 Offenders	3 283	2 531	53 622	14 449	35 785	3 273	40	75	2 845	1 277
105年 2016										
發生數 Offenses Reported	6 147	3 424	54 873	13 991	39 097	1 692	47	46	5 335	1 474
破獲數 Offenses Cleared	4 686	2 734	54 873	13 991	39 097	1 692	47	46	3 410	1 471
嫌疑犯 Offenders	3 716	2 653	58 707	14 970	41 642	1 966	66	63	3 396	1 432
106年 2017										
發生數 Offenses Reported	6 439	3 438	58 515	13 905	42 501	2 048	26	35	5 298	1 573
破獲數 Offenses Cleared	5 090	2 832	58 515	13 905	42 501	2 048	26	35	3 687	1 568
嫌疑犯 Offenders	4 237	2 820	62 644	14 905	45 334	2 315	52	38	3 872	1 534
107年 2018										
發生數 Offenses Reported	7 382	3 091	55 480	14 278	39 388	1 757	29	28	5 439	1 622
破獲數 Offenses Cleared	6 079	2 615	55 480	14 278	39 388	1 757	29	28	4 099	1 618
嫌疑犯 Offenders	5 154	2 668	59 106	15 261	41 631	2 130	50	34	4 367	1 585
108年 2019										
發生數 Offenses Reported	7 801	2 964	47 035	12 791	32 353	1 807	49	35	5 403	1 572
破獲數 Offenses Cleared	6 718	2 610	47 035	12 791	32 353	1 807	49	35	4 483	1 572
嫌疑犯 Offenders	5 639	2 671	49 131	13 132	33 713	2 161	94	31	4 838	1 565
109年 2020										
發生數 Offenses Reported	8 160	2 980	45 489	8 078	35 474	1 765	50	122	5 232	1 536
破獲數 Offenses Cleared	7 268	2 744	45 489	8 078	35 474	1 765	50	122	4 687	1 532
嫌疑犯 Offenders	6 077	2 892	47 779	8 287	37 019	2 255	84	134	4 755	1 517
110年 2021										
發生數 Offenses Reported	8 420	3 065	38 644	6 306	30 375	1 863	52	48	5 879	1 252
破獲數 Offenses Cleared	8 008	2 896	38 644	6 306	30 375	1 863	52	48	5 520	1 253
嫌疑犯 Offenders	6 504	2 811	40 987	6 508	31 838	2 493	105	43	5 342	1 244
111年 2022										
發生數 Offenses Reported	10 067	3 422	38 088	7 660	28 549	1 751	73	55	6 791	1 224
破獲數 Offenses Cleared	9 385	3 233	38 088	7 660	28 549	1 751	73	55	6 177	1 212
嫌疑犯 Offenders	7 876	3 046	39 964	7 892	29 657	2 249	108	58	6 175	1 263
112年 2023										
發生數 Offenses Reported	10 744	3 075	36 435	7 491	26 573	2 232	89	50	7 113	1 010
破獲數 Offenses Cleared	10 013	2 912	36 435	7 491	26 573	2 232	89	50	6 621	1 005
嫌疑犯 Offenders	8 667	2 939	38 292	7 700	27 620	2 802	121	49	6 440	1 005
113年 2024										
發生數 Offenses Reported	16 015	6 156	36 364	7 258	25 637	3 308	93	68	10 057	824
破獲數 Offenses Cleared	10 554	3 984	36 364	7 258	25 637	3 308	93	68	6 367	797
嫌疑犯 Offenders	9 172	4 051	37 854	7 402	26 291	3 948	139	74	6 264	788

Table 8-1. Criminal Charges (Cont. 1)

2014 - 2024

Unit : Cases, Persons

妨害電腦使用 Offense Against Computer Use	強盜搶奪 Robbery & Forceful Taking			內亂 Sedition	重利 Offense of Usury	竊佔 Offense of Occupying Real Property	偽造有價證券 Offense of Counterfeiting Valuable Securities	妨害秩序 Offense of Interference with Public Order	違反藥事法 Offense of Pharmaceutical Affairs Act	違反國家總動員法 Offense of National General Mobilization Law	違反森林法 Offense of the Forestry Act	違反著作權法 Offense of Copyright Act
	合計	強盜	搶奪									
	Total	Robbery	Forceful Taking									
7 843	835	388	447	1	1 771	916	51	137	290	—	164	2 066
565	805	390	415	1	1 757	832	48	133	290	—	163	2 049
456	884	552	332	—	1 893	1 125	48	146	408	—	277	2 251
2 959	740	381	359	—	1 909	741	78	117	301	—	242	2 128
578	756	398	358	—	1 902	706	63	112	301	—	242	2 112
451	856	552	304	—	1 967	961	69	134	374	—	562	2 364
2 472	643	320	323	—	1 347	684	74	92	631	—	319	2 371
491	668	330	338	—	1 340	673	62	89	631	—	319	2 348
410	806	493	313	—	1 587	879	84	144	614	—	525	2 438
2 196	523	289	234	—	857	634	71	201	734	—	277	2 616
575	554	300	254	—	844	613	67	199	734	—	276	2 518
447	707	463	244	—	1 230	787	85	559	606	—	510	2 652
1 928	399	207	192	—	473	595	70	249	385	—	228	2 776
527	412	211	201	—	462	593	64	245	385	—	228	2 653
446	560	362	198	—	621	838	76	725	334	—	332	2 806
1 847	329	192	137	—	669	559	81	228	326	—	217	2 134
705	338	196	142	—	658	546	76	227	326	—	217	2 035
553	476	325	151	—	962	704	74	680	335	—	365	2 126
1 799	281	156	125	—	1 200	690	77	1 231	828	—	177	2 088
943	296	164	132	—	1 185	671	73	1 215	828	—	176	1 907
762	480	341	139	—	1 642	947	84	5 995	769	—	322	2 065
1 526	267	155	112	—	614	737	65	1 390	460	—	207	1 844
1 127	269	152	117	—	613	733	66	1 382	460	—	208	1 731
795	407	294	113	—	903	902	61	6 578	490	—	368	2 072
2 156	233	133	100	—	856	743	70	1 229	332	—	201	2 074
1 247	229	129	100	—	845	726	68	1 221	332	—	201	1 982
939	341	231	110	—	1 239	917	67	6 187	324	—	406	2 063
1 976	209	125	84	—	532	781	57	905	150	—	197	1 494
1 220	218	133	85	—	508	761	53	882	150	—	194	1 405
952	395	274	121	—	790	892	49	4 111	158	—	359	1 583
7 367	151	84	67	—	621	875	67	839	111	—	156	602
921	151	81	70	—	441	696	54	755	110	—	155	362
743	256	154	102	—	614	855	47	3 518	117	—	284	388

表8-1. 處理刑事案件（續完）

單位：件；人

中華民國103年至113年

年 別 Year	違 反 法 專 利 法 Offense of Patent Law	違 反 法 商 標 法 Offense of Trademark Law	公 共 危 險 Offense Against Public Safety	侵 害 墳 墓 屍 體 Offense Against Grave & Corpses	妨 害 名 譽 Offense Against Reputa- tion	違 反 就 業 服 務 法 Violation of the Employ- ment Services Law	違 反 法 選 罷 法 Offense of Election & Repudia- tion Law	妨 害 秘 密 Offense of Inter- ference with Personal Privacy	遺 棄 Offense of Abandon- ment
103年 2014									
發生數 Offenses Reported	—	2 764	73 098	11	4 650	15	1 124	446	124
破獲數 Offenses Cleared	—	2 758	73 042	11	3 765	15	1 087	353	113
嫌疑犯 Offenders	—	2 886	73 720	5	4 006	18	4 343	376	126
104年 2015									
發生數 Offenses Reported	—	2 755	71 075	3	4 771	9	99	531	137
破獲數 Offenses Cleared	—	2 755	70 984	3	4 009	9	99	464	130
嫌疑犯 Offenders	—	2 863	70 305	6	4 030	11	228	488	107
105年 2016									
發生數 Offenses Reported	—	2 610	68 776	3	5 333	9	191	532	115
破獲數 Offenses Cleared	—	2 599	68 803	3	4 491	9	189	472	107
嫌疑犯 Offenders	—	2 712	67 654	7	4 617	11	723	491	122
106年 2017									
發生數 Offenses Reported	—	2 087	67 148	10	6 797	10	1	570	104
破獲數 Offenses Cleared	—	2 042	67 119	8	5 735	10	—	507	101
嫌疑犯 Offenders	—	2 182	67 874	9	5 957	16	—	536	118
107年 2018									
發生數 Offenses Reported	—	1 808	64 153	3	7 611	11	1 365	660	114
破獲數 Offenses Cleared	—	1 715	64 138	1	6 565	11	1 342	577	106
嫌疑犯 Offenders	—	1 849	65 176	—	6 849	14	5 543	574	116
108年 2019									
發生數 Offenses Reported	—	2 031	59 876	5	8 083	8	178	725	100
破獲數 Offenses Cleared	—	1 970	59 841	4	7 034	8	176	675	98
嫌疑犯 Offenders	—	2 219	59 918	5	7 302	9	375	678	102
109年 2020									
發生數 Offenses Reported	—	2 211	53 835	5	8 949	5	208	903	106
破獲數 Offenses Cleared	—	2 118	53 787	5	8 301	5	210	820	102
嫌疑犯 Offenders	—	2 362	54 251	5	8 311	7	400	804	89
110年 2021									
發生數 Offenses Reported	—	1 881	42 001	8	8 960	10	8	972	114
破獲數 Offenses Cleared	—	1 733	41 987	8	8 719	10	8	949	112
嫌疑犯 Offenders	—	1 952	41 844	21	8 687	10	23	912	107
111年 2022									
發生數 Offenses Reported	—	2 278	41 331	9	9 833	10	1 393	1 163	142
破獲數 Offenses Cleared	—	2 003	41 257	8	9 172	10	1 369	1 087	137
嫌疑犯 Offenders	—	2 160	41 285	16	9 263	14	3 845	1 088	123
112年 2023									
發生數 Offenses Reported	—	1 986	40 039	12	10 401	3	160	1 006	118
破獲數 Offenses Cleared	—	1 894	39 991	10	9 914	3	164	952	112
嫌疑犯 Offenders	—	2 126	40 244	22	10 013	3	332	974	110
113年 2024									
發生數 Offenses Reported	—	474	37 152	8	14 323	5	102	1 013	161
破獲數 Offenses Cleared	—	369	36 464	6	9 236	5	98	697	115
嫌疑犯 Offenders	—	455	35 946	13	9 317	9	186	725	124

資料來源：本部警政署。

說 明：1. 配合「少年事件處理法」修正案於109年6月19日施行，警察機關受(處)理刑事案件件數及查獲嫌疑犯人數，未滿12歲兒童不列入統計。
2. 自113年9月起，刑案發生數相關數據之計算方式由原本「1案1發生數」改為員警受理報案「1單1發生數」，致部分數據大幅上升。

Table 8-1. Criminal Charges (Cont. End)

2014 - 2024

Unit : Cases, Persons

違反貪污 治罪條例	瀆 職	懲治走私 條例	妨 害 兵役	偽 造 貨 幣	偽 造 度量衡	偽 證	誣 告	湮 滅 證據	藏 匿 頂 替	脫 逃	違反槍砲 彈藥刀械 管制條例	其 他
Offense Against Accepting Bribes Law	Offense of Malfea- sance	Violation of the Smuggling Publishment Act	Offense Against Conscrip- tion	Offense of Counter- feiting Currency	Offense of Falsifying Weight and Measure	Perjury	Offense of Malicious Accusation	Offense of Destruction of Evidence	Offense of Conceal- ments of Offender	Offense of Escape	Violation of the Statute Governing the Control over Gun, Ammunition and Knife	Others
3	35	14	3	69	—	21	432	8	22	1	1 426	6 747
3	20	14	3	69	—	21	419	8	23	1	1 424	6 334
7	20	24	3	77	—	36	385	11	23	1	1 301	10 458
7	86	9	11	50	—	33	474	23	34	5	1 663	6 748
7	65	9	11	50	—	33	468	23	34	5	1 662	6 588
9	76	16	5	49	—	45	426	41	51	6	1 540	9 979
9	25	12	15	70	—	16	461	7	24	11	1 660	6 452
9	18	12	15	70	—	16	449	7	24	11	1 654	6 338
16	23	26	5	77	—	29	428	9	30	11	1 486	8 652
4	20	10	3	72	—	22	457	13	28	9	1 956	8 758
4	15	10	3	72	—	22	450	13	28	9	1 954	8 644
5	22	25	2	82	—	25	424	22	29	10	1 714	11 022
5	23	4	4	76	—	33	459	20	36	7	1 765	7 324
4	19	4	4	76	—	33	448	20	34	7	1 763	7 173
9	29	9	—	99	—	38	453	23	59	11	1 598	10 053
5	34	5	1	59	—	37	446	15	38	7	1 475	7 168
5	22	5	1	59	—	37	439	15	38	7	1 475	7 037
9	30	21	—	67	—	53	435	18	49	6	1 340	9 708
10	39	7	1	48	—	33	506	9	38	15	1 427	8 822
10	29	7	1	48	—	33	504	9	38	15	1 427	8 592
15	41	11	2	42	—	50	466	15	55	16	1 353	11 778
6	13	4	1	62	—	24	532	13	44	6	1 221	9 497
6	12	4	1	62	—	24	529	13	44	6	1 220	9 384
6	23	19	—	61	—	28	490	25	57	9	1 148	11 919
7	27	2	2	66	—	30	598	10	51	9	1 135	12 089
7	16	2	2	66	—	30	578	10	51	9	1 134	11 195
20	17	2	3	57	—	36	529	12	63	12	1 139	14 825
6	26	3	3	80	—	34	591	4	45	5	1 038	14 065
6	24	3	3	80	—	34	573	4	45	5	1 037	13 464
8	33	10	2	101	—	31	549	4	54	6	1 026	16 771
11	80	4	4	47	—	60	887	17	41	6	1 174	17 502
5	20	4	4	34	—	42	641	14	39	6	1 174	12 964
9	34	7	2	30	—	49	606	19	45	6	1 171	15 444

Source: National Police Agency, MOI.

Note : 1.A child offender refers to an offender under the age of 12. Children have been de-penalized and child offenders are excluded to the statistics since June 19, 2020, according to the amending of "Juvenile Justice Act".
 2.The calculation method for certain criminal case occurrences has been changed from "one case, one occurrence" to "one report, one occurrence" as reported to police since September 1, 2024, which has caused some data to increase significantly.

表8-2. 處理刑事案件-當期發生、破獲數

單位：件；人

中華民國103年至113年

年 別 Year	總 計 (含機車 竊盜) Grand Total	竊 盜 Larceny			贓物 Offense of Relating to Illegally Obtained Property	賭博 Offense of Gambling	傷害 Assault	詐欺背信 Offense of Fraudulent, Breach of Trust
		合 計 Total	一般及 機車竊盜 General Larceny, Motorcycle Theft	汽車竊盜 Motor Vehicle Theft				
103年 2014								
發生數 Offenses Reported	266 454	67 570	61 487	6 083	545	5 476	10 105	18 881
破獲數 Offenses Cleared	213 633	43 009	38 847	4 162	545	5 476	8 762	9 367
104年 2015								
發生數 Offenses Reported	257 047	58 245	52 984	5 261	395	5 800	9 661	16 043
破獲數 Offenses Cleared	222 449	40 185	36 468	3 717	395	5 800	8 593	10 834
105年 2016								
發生數 Offenses Reported	254 849	52 228	47 918	4 310	213	5 000	10 311	17 836
破獲數 Offenses Cleared	225 960	38 567	35 402	3 165	213	5 000	9 310	12 588
106年 2017								
發生數 Offenses Reported	252 925	47 474	44 534	2 940	185	4 177	10 174	18 104
破獲數 Offenses Cleared	229 445	37 519	35 259	2 260	185	4 177	9 276	13 946
107年 2018								
發生數 Offenses Reported	239 304	42 462	40 354	2 108	127	2 524	10 552	17 184
破獲數 Offenses Cleared	219 400	34 860	33 137	1 723	127	2 524	9 671	13 738
108年 2019								
發生數 Offenses Reported	223 567	37 306	35 967	1 339	83	3 595	11 344	16 884
破獲數 Offenses Cleared	207 969	32 435	31 365	1 070	83	3 595	10 636	14 062
109年 2020								
發生數 Offenses Reported	214 066	32 533	31 635	898	74	2 007	10 776	16 654
破獲數 Offenses Cleared	202 518	29 625	28 837	788	74	2 007	10 096	15 079
110年 2021								
發生數 Offenses Reported	195 727	31 145	30 397	748	52	1 832	10 778	16 675
破獲數 Offenses Cleared	187 778	29 056	28 381	675	52	1 832	10 282	15 587
111年 2022								
發生數 Offenses Reported	210 960	33 522	32 925	597	43	2 195	11 926	19 810
破獲數 Offenses Cleared	198 768	31 137	30 590	547	43	2 195	11 137	18 389
112年 2023								
發生數 Offenses Reported	219 540	33 531	32 820	711	47	2 083	12 228	27 526
破獲數 Offenses Cleared	206 945	31 576	30 927	649	47	2 083	11 384	24 881
113年 2024								
發生數 Offenses Reported	336 576	47 228	46 587	641	44	1 374	15 012	101 251
破獲數 Offenses Cleared	216 522	32 181	31 700	481	44	1 374	10 629	41 642

Table 8-2. Criminal Charges in the Current Period

2014 - 2024

Unit : Cases, Persons

妨害自由 Offense Against Personal Liberty	殺人 Homicide			駕駛 過失 Driving Negli- gence	妨害 婚姻 家庭 Offense Against Marriage & Family	妨害 風化 Offense Against Sexual Morality	妨害性自主罪 Offense Against Sexual Autonomy				
	合計 Total	故意 殺人 Murder	過失 致死 Negli- gence				合計 Total	強制 性交 Rape	共同強 制性交 Gang Rape	對幼 性交 Child Rape	性交 猥褻 Obscene Rape
5 186 4 267	487 473	427 414	60 59	8 555 8 218	428 390	1 743 1 723	2 728 2 441	583 533	24 21	89 80	2 032 1 807
5 469 4 678	474 462	411 401	63 61	8 501 8 259	429 388	2 096 2 077	2 631 2 431	485 459	14 12	75 71	2 057 1 889
6 122 5 371	418 403	373 358	45 45	8 556 8 320	433 403	1 457 1 441	2 600 2 382	364 342	14 13	52 50	2 170 1 977
6 318 5 590	411 397	374 361	37 36	8 677 8 424	403 366	1 397 1 377	2 315 2 101	225 216	10 10	105 96	1 975 1 779
7 003 6 264	342 331	301 291	41 40	9 249 9 000	404 370	1 365 1 342	2 204 2 000	174 158	4 4	86 77	1 940 1 761
7 543 6 826	341 330	283 274	58 56	10 047 9 758	416 387	1 056 1 041	2 387 2 173	150 140	5 5	84 72	2 148 1 956
8 410 7 609	286 280	218 215	68 65	10 082 9 718	266 254	862 846	2 889 2 683	124 124	4 4	111 101	2 650 2 454
10 120 9 538	252 244	197 191	55 53	11 287 11 035	262 251	823 808	2 772 2 516	63 62	3 3	129 116	2 577 2 335
12 040 11 005	226 219	163 158	63 61	12 866 12 056	277 263	676 659	3 152 2 813	51 49	1 1	177 152	2 923 2 611
12 657 11 629	173 166	116 110	57 56	14 041 13 333	233 219	631 619	3 561 3 170	69 66	3 3	177 158	3 312 2 943
16 631 11 066	202 179	132 123	70 56	19 321 14 572	271 183	643 597	3 537 2 713	39 39	5 4	177 137	3 316 2 533

表8-2. 處理刑事案件-當期發生、破獲數 (續1)

單位：件；人

中華民國103年至113年

年 別 Year	恐嚇 取財 Intimidation and Extortion	擄人 勒贖 Kidnaping for Ransom	侵占 Offense of Misappropriation	偽造文書 印文 Offense of Forging Instrument or Seal	違反毒品 危害防制 條例 Violation of the Narcotics Endangerment Prevention Act	毀棄損壞 Offense of Destruction, Abandonment, & Damage of Public and Other's Property	妨害公務 Interference with Legal Activities	妨害 電腦 使用 Offense Against Computer Use
103年 2014								
發生數 Offenses Reported	735	5	4 951	2 060	33 464	5 493	1 007	7 507
破獲數 Offenses Cleared	559	5	2 507	1 104	33 464	2 312	1 002	386
104年 2015								
發生數 Offenses Reported	792	6	4 286	1 848	45 066	4 894	1 246	2 767
破獲數 Offenses Cleared	638	6	2 542	1 135	45 066	2 400	1 241	392
105年 2016								
發生數 Offenses Reported	561	4	4 633	1 878	49 197	4 900	1 438	2 289
破獲數 Offenses Cleared	476	4	3 073	1 230	49 197	2 844	1 434	311
106年 2017								
發生數 Offenses Reported	582	3	4 859	1 854	51 896	4 791	1 542	1 989
破獲數 Offenses Cleared	506	3	3 390	1 306	51 896	3 028	1 536	396
107年 2018								
發生數 Offenses Reported	458	5	5 475	1 566	47 786	4 819	1 582	1 723
破獲數 Offenses Cleared	396	5	4 023	1 134	47 786	3 322	1 575	347
108年 2019								
發生數 Offenses Reported	375	5	5 821	1 506	40 486	4 726	1 532	1 633
破獲數 Offenses Cleared	336	5	4 520	1 154	40 486	3 563	1 528	442
109年 2020								
發生數 Offenses Reported	420	1	5 947	1 499	39 755	4 534	1 483	1 516
破獲數 Offenses Cleared	357	1	4 882	1 243	39 755	3 713	1 478	574
110年 2021								
發生數 Offenses Reported	372	6	5 998	1 444	33 170	5 055	1 204	1 178
破獲數 Offenses Cleared	329	6	5 350	1 255	33 170	4 478	1 201	690
111年 2022								
發生數 Offenses Reported	392	1	7 308	1 617	31 755	5 875	1 164	1 692
破獲數 Offenses Cleared	318	1	6 453	1 396	31 755	5 038	1 152	734
112年 2023								
發生數 Offenses Reported	370	1	8 037	1 527	31 320	6 037	963	1 598
破獲數 Offenses Cleared	297	1	7 047	1 333	31 320	5 305	953	703
113年 2024								
發生數 Offenses Reported	513	—	12 655	4 347	31 038	8 864	783	6 929
破獲數 Offenses Cleared	221	—	7 363	2 453	31 038	5 046	749	520

Table 8-2. Criminal Charges in the Current Period (Cont. 1)

2014 - 2024

Unit : Cases, Persons

強盜搶奪 Robbery & Forceful Taking			內亂 Sedition	重利 Offense of Usury	竊佔 Offense of Occupying Real Property	偽造有價證券 Offense of Counterfeiting Valuable Securities	妨害秩序 Offense of Interference with Public Order	違反藥事法 Offense of Pharmaceutical Affairs Act	違反國家總動員法 Offense of National General Mobilization Law	違反森林法 Offense of the Forestry Act	違反著作權法 Offense of Copyright Act	違反專利法 Offense of Patent Law
合計 Total	強盜 Robbery	搶奪 Forceful Taking										
792	358	434	1	642	449	31	132	155	—	128	1 383	—
731	341	390	1	626	367	28	127	155	—	127	1 363	—
722	369	353	—	621	348	46	113	170	—	172	1 247	—
691	366	325	—	615	301	31	106	170	—	172	1 230	—
622	305	317	—	453	329	45	85	269	—	185	1 672	—
601	297	304	—	443	304	32	81	269	—	185	1 650	—
505	277	228	—	298	325	42	181	186	—	163	1 586	—
497	270	227	—	291	298	39	179	186	—	162	1 481	—
386	197	189	—	164	296	43	223	144	—	144	1 521	—
380	193	187	—	154	282	37	219	144	—	143	1 384	—
317	187	130	—	289	277	52	214	160	—	143	1 158	—
307	180	127	—	276	260	47	212	160	—	143	1 008	—
276	151	125	—	517	343	34	1 187	257	—	119	1 354	—
274	150	124	—	496	314	30	1 170	257	—	118	1 131	—
262	150	112	—	258	372	26	1 181	161	—	133	1 083	—
259	147	112	—	247	353	25	1 166	161	—	133	919	—
229	129	100	—	286	355	24	1 001	131	—	98	1 014	—
221	122	99	—	270	334	23	983	131	—	98	871	—
206	123	83	—	245	412	26	754	37	—	95	971	—
205	123	82	—	227	385	24	729	37	—	92	839	—
147	81	66	—	354	520	33	700	48	—	65	452	—
144	78	66	—	180	366	23	612	47	—	64	214	—

表8-2. 處理刑事案件-當期發生、破獲數（續完）

單位：件；人

中華民國103年至113年

年 別	違 商 標 反 法	公 共 危 險	侵 害 墳 墓 屍 體	妨 害 名 譽	違 反 就 業 服 務 法	違 選 罷 法	妨 害 秘 密	遺 棄
Year	Offense of Trademark Law	Offense Against Public Safety	Offense Against Grave & Corpses	Offense Against Reputation	Violation of the Employment Services Law	Offense of Election & Repudiation Law	Offense of Interference with Personal Privacy	Offense of Abandonment
103年 2014								
發生數 Offenses Reported	2 030	71 543	10	3 875	13	1 114	339	56
破獲數 Offenses Cleared	2 025	71 477	10	2 823	13	1 077	237	47
104年 2015								
發生數 Offenses Reported	2 015	69 349	1	3 969	5	43	431	75
破獲數 Offenses Cleared	2 013	69 242	1	3 029	5	35	352	67
105年 2016								
發生數 Offenses Reported	1 691	67 188	2	4 521	8	121	436	60
破獲數 Offenses Cleared	1 680	67 151	2	3 519	8	115	367	55
106年 2017								
發生數 Offenses Reported	1 335	65 474	7	5 850	5	1	454	65
破獲數 Offenses Cleared	1 290	65 439	5	4 580	5	—	375	61
107年 2018								
發生數 Offenses Reported	1 184	62 343	2	6 316	8	1 358	539	62
破獲數 Offenses Cleared	1 089	62 324	—	5 047	8	1 335	447	57
108年 2019								
發生數 Offenses Reported	1 211	58 159	4	6 718	7	107	587	67
破獲數 Offenses Cleared	1 126	58 118	4	5 440	7	100	516	64
109年 2020								
發生數 Offenses Reported	1 282	52 109	1	7 228	3	94	722	60
破獲數 Offenses Cleared	1 168	52 047	1	6 257	3	93	623	56
110年 2021								
發生數 Offenses Reported	817	40 312	4	7 274	9	3	772	51
破獲數 Offenses Cleared	664	40 258	4	6 765	9	3	716	50
111年 2022								
發生數 Offenses Reported	985	39 418	8	7 993	6	1 378	918	75
破獲數 Offenses Cleared	775	39 314	7	7 146	6	1 354	831	71
112年 2023								
發生數 Offenses Reported	858	38 019	8	8 473	1	58	760	67
破獲數 Offenses Cleared	727	37 916	6	7 661	1	57	680	63
113年 2024								
發生數 Offenses Reported	278	35 158	5	12 332	5	51	826	106
破獲數 Offenses Cleared	174	34 428	2	7 016	5	47	507	65

資料來源：本部警政署。

說明：1. 當期發生、破獲數含當年逾月補報數。
 2. 配合「少年事件處理法」修正案於109年6月19日施行，警察機關受(處)理刑事案件件數及查獲嫌疑犯人數，未滿12歲兒童不列入統計。
 3. 自113年9月起，刑案發生數相關數據之計算方式由原本「1案1發生數」改為員警受理報案「1單1發生數」，致部分數據大幅上升。

Table 8-2. Criminal Charges in the Current Period (Cont. End)

2014 - 2024 Unit : Cases, Persons

違反貪污 治罪條例 Offense Against Accepting Bribes Law	瀆 職 Offense of Malfea- sance	懲治走私 條例 Violation of the Smuggling Publishment Act	妨 害 役 Offense Against Conscrip- tion	偽 造 貨 幣 Offense of Counter- feiting Currency	偽 造 度量衡 Offense of Falsifying Weight and Measure	偽 證 Perjury	誣 告 Offense of Malicious Accusation	湮 滅 證據 Offense of Destruction of Evidence	藏 匿 替 Offense of Conceal- ments of Offender	脫 逃 Offense of Escape	違反槍砲 彈藥刀械 管制條例 Violation of the Statute Governing the Control over Gun, Ammunition and Knife	其 他 Others
1	24	5	3	57	—	5	289	6	13	1	1 222	5 209
1	11	5	3	57	—	5	273	6	13	1	1 219	4 795
4	67	8	5	41	—	16	290	13	30	5	1 488	5 104
4	50	8	5	41	—	16	282	13	30	5	1 486	4 927
3	18	5	6	56	—	7	306	3	19	10	1 489	5 166
3	13	5	6	56	—	7	295	3	19	10	1 483	5 031
2	14	4	—	60	—	9	306	6	26	8	1 687	7 175
2	9	4	—	60	—	9	296	6	26	8	1 683	7 035
2	18	3	4	57	—	13	270	13	26	7	1 483	5 845
1	14	3	4	57	—	13	256	13	24	7	1 479	5 664
—	27	5	1	50	—	12	265	10	34	7	1 249	5 351
—	16	5	1	50	—	12	254	10	33	7	1 246	5 187
5	29	4	—	38	—	17	298	4	31	15	1 249	6 796
5	19	4	—	38	—	17	289	4	31	15	1 247	6 537
2	7	3	—	50	—	4	309	9	36	4	956	7 204
2	4	3	—	50	—	4	301	9	36	4	952	7 001
4	16	1	2	47	—	12	307	6	41	8	911	9 149
4	8	1	2	47	—	12	290	6	41	8	908	8 243
2	17	2	1	49	—	12	305	3	37	5	852	10 701
2	12	2	1	49	—	12	282	3	37	5	850	9 975
5	62	1	1	38	—	27	585	11	36	6	949	13 132
—	9	1	1	25	—	14	357	9	34	6	948	8 654

Source: National Police Agency, MOI.

Note : 1.The figures in the table are the numbers of offenses reported in the current period and offenses cleared in the current period . Annual accumulation data for each year includes the number of overdue reported cases in the given year.

2.A child offender refers to an offender under the age of 12. Children have been de-penalized and child offenders are excluded to the statistics since June 19, 2020, according to the amending of "Juvenile Justice Act".

3.The calculation method for certain criminal case occurrences has been changed from "one case, one occurrence" to "one report, one occurrence" as reported to police since September 1, 2024, which has caused some data to increase significantly.

表8-3. 刑事案件被害人

單位：人

中華民國 99年至113年

年別 Year	總 計 Grand Total	竊 盜 Larceny					傷 害 Assault		
		合計 Total	重 大 Serious	普 通 General	汽車竊盜 Motor Vehicle Theft	機車竊盜 Motor-cycle Theft	合計 Total	重傷害 Mayhem (1)	一般傷害 General
99年 2010	281 654	146 760	182	79 768	17 133	49 677	14 904	27	14 877
100年 2011	263 258	121 102	154	71 655	11 427	37 866	15 869	33	15 836
101年 2012	233 907	104 089	135	64 993	8 615	30 346	15 246	42	15 204
102年 2013	208 630	86 684	103	56 707	6 588	23 286	14 827	35	14 792
103年 2014	209 752	79 861	70	52 956	6 414	20 421	13 556	25	13 531
104年 2015	193 943	70 070	75	47 239	5 688	17 068	13 129	26	13 103
105年 2016	191 889	61 271	73	42 247	4 548	14 403	14 217	23	14 194
106年 2017	188 570	55 391	41	40 130	3 138	12 082	14 157	37	14 120
107年 2018	186 936	51 168	21	39 135	2 326	9 686	14 704	39	14 665
108年 2019	184 812	45 488	42	37 894	1 494	6 058	16 480	23	16 457
109年 2020	190 198	40 514	103	34 866	1 034	4 511	15 865	24	15 841
110年 2021	201 083	38 633	19	33 552	872	4 190	16 052	38	16 014
111年 2022	229 039	41 587	46	36 854	734	3 953	17 400	28	17 372
112年 2023	244 563	43 064	27	38 151	834	4 052	18 062	25	18 037
113年 2024	351 555	54 730	25	49 819	757	4 129	19 677	26	19 651
男 M.	182 656	34 078	17	30 993	553	2 515	11 925	21	11 904
女 F.	168 899	20 652	8	18 826	204	1 614	7 752	5	7 747

Table 8-3. Crime Victims

2010 - 2024 Unit : Persons

殺 人 Homicide			妨害風化 Offense Against Sexual Morality	妨 害 性 自 主 罪 Offense Against Sexsual Autonomy			
合 計 Total	故意殺人 Murder (2)	過失致死 Negligence		合 計 Total	強制性交 Rape (3)	共同強制性交 Gang Rape (3)	對幼性交 Child Rape (3)
1 068	965	103	234	3 759	1 527	73	420
1 069	942	127	282	4 225	1 350	33	476
949	821	128	185	4 385	1 143	66	351
714	625	89	189	3 863	843	37	168
810	665	145	135	3 876	789	30	143
668	579	89	144	3 720	614	18	120
620	550	70	135	3 759	466	20	78
620	565	55	172	3 498	292	14	225
510	447	63	209	3 368	224	7	184
485	402	83	214	3 474	196	8	165
422	304	118	263	4 378	164	7	212
422	264	158	330	4 225	80	3	240
325	235	90	322	4 655	65	3	315
252	160	92	204	5 630	86	6	393
301	174	127	208	5 566	61	5	378
197	129	68	38	662	5	—	65
104	45	59	170	4 904	56	5	313

表8-3. 刑事案件被害人（續）

單位：人

中華民國 99年至113年

年別 Year	性交猥褻 Obscene Rape	恐 嚇 取 財 Intimidation and Extortion			擄人勒贖 Kidnapping for Ransom (5)	強 盜 搶 奪 Robbery & Forceful Taking		
		合計 Total	重 大 Serious(4)	一 般 General		合計 Total	強 盜 Robbery (6)	搶 奪 Forceful Taking (7)
99年 2010	1 739	2 462	11	2 451	22	2 739	989	1 750
100年 2011	2 366	2 162	8	2 154	14	1 833	803	1 030
101年 2012	2 825	1 537	1	1 536	19	1 430	695	735
102年 2013	2 815	1 405	—	1 405	11	1 159	583	576
103年 2014	2 914	1 309	—	1 309	7	927	461	466
104年 2015	2 968	1 497	—	1 497	8	835	454	381
105年 2016	3 195	1 258	2	1 256	9	776	423	353
106年 2017	2 967	1 135	—	1 135	3	641	365	276
107年 2018	2 953	1 056	3	1 053	6	494	255	239
108年 2019	3 105	941	1	940	6	409	251	158
109年 2020	3 995	844	1	843	1	359	214	145
110年 2021	3 902	764	—	764	11	368	233	135
111年 2022	4 272	672	—	672	1	291	167	124
112年 2023	5 145	636	—	636	8	244	151	93
113年 2024	5 122	741	2	739	—	182	103	79
男 M.	592	544	1	543	—	101	65	36
女 F.	4 530	197	1	196	—	81	38	43

資料來源：本部警政署。

說 明：1. 本表96年以前數字不含機車竊盜。

2. 106年起暴力犯罪不含對幼性交。

3. 自113年9月起，刑案發生數相關數據之計算方式由原本「1案1發生數」改為員警受理報案「1單1發生數」，致部分數據大幅上升。

Table 8-3. Crime Victims (Cont.)

2010 - 2024

Unit : Persons

詐欺背信 Offense of Fraudulent, Breach of Trust	妨害自由 Offense Against Personal Liberty	駕駛過失 Driving Negligence	妨害婚姻 及家庭 Offense Against Marriage & Family	妨害公務 Interference with Legal Activities	公共危險 Offense Against Public Safery	其 他 Others	暴力犯罪 Violent Crime (1)+(2)+(3)+(4) +(5)+(6)+(7)
34 154	5 446	11 316	583	917	10 643	46 647	5 784
30 291	6 380	12 593	664	1 167	11 824	53 783	4 689
27 871	6 753	13 622	712	1 271	10 903	44 935	3 873
25 269	6 695	15 107	697	1 220	9 498	41 292	2 878
31 707	6 555	15 033	663	1 049	8 283	45 981	2 586
32 426	6 966	15 476	664	1 247	8 383	38 710	2 200
37 140	7 828	15 956	646	1 468	8 736	38 070	1 924
38 349	8 253	16 136	614	1 593	8 598	39 410	1 552
36 973	9 103	17 572	641	1 700	8 548	40 884	1 220
35 705	10 047	19 267	669	1 634	8 673	41 320	1 045
38 712	11 302	19 828	484	1 638	8 072	47 516	860
46 274	13 614	22 508	354	1 286	7 884	48 358	764
54 607	16 393	24 753	405	1 384	8 450	57 794	623
61 440	17 413	28 155	331	1 043	8 034	60 047	529
131 693	20 690	30 942	351	783	7 919	77 772	450
59 910	12 544	15 928	150	673	4 291	41 615	257
71 783	8 146	15 014	201	110	3 628	36 157	193

Source: National Police Agency, MOI.

Note : 1.The figures excluded Motorcycle Theft before 2007.

2.The item of Violent Crime has excluded Child Rape since January 1, 2017.

3.The calculation method for certain criminal case occurrences has been changed from "one case, one occurrence" to "one report, one occurrence" as reported to police since September 1, 2024, which has caused some data to increase significantly.

表8-4. 警察機關處理經濟案件

單位：件；千元

中華民國102年至113年

年 別 及 機 關 別 Year & Organization	總 計 Grand Total		違 反 金 融			
	件 數 Cases	金 額 Amount	合 計 Total		偽造幣券 Counterfeit Currency	
			件 數 Cases	金 額 Amount	件 數 Cases	金 額 Amount
102年 2013	10 293	29 392 921	2 715	2 036 838	11	7 879
103年 2014	8 310	80 203 522	1 999	7 126 814	8	331
104年 2015	8 428	29 608 897	2 111	9 331 289	5	193
105年 2016	7 203	24 937 459	1 286	10 098 589	8	3 562
106年 2017	7 020	17 782 259	824	7 224 076	5	2 468
107年 2018	6 900	28 212 712	761	14 451 163	3	2 631
108年 2019	7 748	47 975 660	1 167	27 859 510	—	—
109年 2020	11 157	132 070 331	1 695	18 930 928	4	334 738
110年 2021	10 255	115 930 883	948	4 751 385	2	431
111年 2022	13 850	65 709 575	1 281	6 053 734	2	436
112年 2023	11 609	118 146 762	1 006	78 334 424	3	149 790
113年 2024	11 267	133 447 937	1 095	60 055 428	1	927
新 北 市 New Taipei City	394	1 067 909	93	118 736	—	—
臺 北 市 Taipei City	803	4 067 392	145	3 297 189	—	—
桃 園 市 Taoyuan City	502	35 124 153	80	218 272	—	—
臺 中 市 Taichung City	2 564	19 656 795	123	14 328 581	—	—
臺 南 市 Tainan City	279	2 465 992	130	54 568	—	—
高 雄 市 Kaohsiung City	234	13 227 998	129	11 668 149	1	927
臺 灣 省 Taiwan Prov.	4 383	33 900 700	394	30 369 932	—	—
宜 蘭 縣 Yilan C.	58	88 836	10	10 640	—	—
新 竹 縣 Hsinchu C.	105	3 827 939	13	3 747 274	—	—
苗 栗 縣 Miaoli C.	105	224 194	29	136 293	—	—
彰 化 縣 Changhua C.	2 163	2 199 188	153	821 417	—	—
南 投 縣 Nantou C.	386	25 844 243	49	25 541 927	—	—
雲 林 縣 Yunlin C.	460	361 313	26	30 150	—	—
嘉 義 縣 Chiayi C.	31	12 088	19	2 994	—	—
屏 東 縣 Pingtung C.	42	6 827	35	6 694	—	—
臺 東 縣 Taitung C.	6	92	2	92	—	—
花 蓮 縣 Hualien C.	64	66 722	10	9 840	—	—
澎 湖 縣 Penghu C.	51	15 941	1	825	—	—
基 隆 市 Keelung City	430	425 298	13	11 301	—	—
新 竹 市 Hsinchu City	400	539 525	20	26 175	—	—
嘉 義 市 Chiayi City	82	288 495	14	24 310	—	—
署 所 屬 機 關 Subordinate Agencies of the N.P.A.	2 076	23 928 949	1	1	—	—
福 建 省 Fuchien Prov.	32	8 048	—	—	—	—
金 門 縣 Kinmen C.	—	—	—	—	—	—
連 江 縣 Lienchiang C.	32	8 048	—	—	—	—

Table 8-4. Discovered Economic Frauds Handled by Police Organizations

2013 - 2024

Unit : Cases, NT\$1,000

[illegible]

表8-4. 警察機關處理經濟案件（續1）

單位：件；千元

中華民國102年至113年

年 別 及 機 關 別	違反洗錢防制法 Violation of the Money Laundering Control Act		違反石油管理法 Violation of the Petroleum Administration Act		走私 Smuggling	
	件 數	金 額	件 數	金 額	件 數	金 額
Year & Organization	Cases	Amount	Cases	Amount	Cases	Amount
102年 2013	—	—	26	174 911	455	731 723
103年 2014	—	—	11	5 880	292	431 495
104年 2015	—	—	10	5 400	386	440 429
105年 2016	—	—	7	824	291	302 799
106年 2017	53	1 327 278	3	577	324	577 784
107年 2018	549	2 288 900	2	439	346	358 525
108年 2019	1 520	7 593 494	—	—	483	304 904
109年 2020	3 767	94 414 589	—	—	390	485 865
110年 2021	4 197	7 853 154	1	414	377	295 207
111年 2022	7 189	32 327 847	2	400	296	379 923
112年 2023	6 269	31 044 802	—	—	247	129 295
113年 2024	7 152	59 877 165	—	—	246	124 628
新 北 市 New Taipei City	211	935 506	—	—	12	10 643
臺 北 市 Taipei City	277	763 717	—	—	—	—
桃 園 市 Taoyuan City	346	34 896 835	—	—	1	5 009
臺 中 市 Taichung City	2 346	5 297 631	—	—	—	—
臺 南 市 Tainan City	23	2 389 852	—	—	23	4 078
高 雄 市 Kaohsiung City	27	1 548 869	—	—	1	7
臺 灣 省 Taiwan Prov.	3 812	3 363 409	—	—	9	16 014
宜 蘭 縣 Yilan C.	38	77 336	—	—	—	—
新 竹 縣 Hsinchu C.	75	55 240	—	—	1	96
苗 栗 縣 Miaoli C.	64	87 901	—	—	—	—
彰 化 縣 Changhua C.	1 981	1 367 465	—	—	2	4 596
南 投 縣 Nantou C.	303	195 198	—	—	2	3
雲 林 縣 Yunlin C.	433	331 155	—	—	—	—
嘉 義 縣 Chiayi C.	—	—	—	—	2	9 043
屏 東 縣 Pingtung C.	—	—	—	—	—	—
臺 東 縣 Taitung C.	—	—	—	—	—	—
花 蓮 縣 Hualien C.	49	56 542	—	—	—	—
澎 湖 縣 Penghu C.	48	15 016	—	—	—	—
基 隆 市 Keelung City	398	410 778	—	—	2	2 275
新 竹 市 Hsinchu City	368	513 248	—	—	—	—
嘉 義 市 Chiayi City	55	253 529	—	—	—	—
署 所 屬 機 關 Subordinate Agencies of the N.P.A.	78	10 673 298	—	—	200	88 878
福 建 省 Fuchien Prov.	32	8 048	—	—	—	—
金 門 縣 Kinmen C.	—	—	—	—	—	—
連 江 縣 Lienchiang C.	32	8 048	—	—	—	—

Table 8-4. Discovered Economic Frauds Handled by Police Organizations (Cont. 1)

2013 - 2024

Unit : Cases, NT\$1,000

產製、販賣私劣酒 Unlawful Alcohol Production & Sale		侵害智慧財產權			
件 數 Cases	金 額 Amount	合 計 Total		商 標 Trademark	
		件 數 Cases	金 額 Amount	件 數 Cases	金 額 Amount
320	169 928	5 730	26 279 493	3 475	1 597 037
202	40 290	4 910	72 426 965	2 760	3 596 775
292	105 034	5 014	19 501 574	2 804	1 599 594
240	59 247	4 946	14 476 000	2 642	1 920 027
229	54 663	4 532	8 378 113	2 123	2 122 985
221	138 249	4 316	10 918 319	1 855	1 514 984
215	39 391	3 781	12 159 639	2 000	3 017 281
174	55 459	3 904	18 143 600	2 215	2 549 943
124	31 248	3 672	102 960 031	1 823	4 541 730
120	37 727	4 191	26 896 561	2 054	2 662 174
135	32 170	3 556	8 606 003	2 014	2 911 698
74	38 362	2 324	13 196 334	1 337	1 743 218
9	2 990	60	35	31	32
—	—	376	6 487	185	5 373
1	84	39	3 853	14	3 853
—	—	84	30 577	28	426
35	15 398	50	1 882	9	753
—	—	67	10 760	27	5 060
12	9 994	112	141 321	48	37 122
—	—	6	860	3	860
—	—	11	25 328	7	25 328
—	—	12	—	2	—
—	—	23	5 710	11	5 710
10	9 944	16	97 171	1	64
—	—	—	—	—	—
2	50	7	1	7	1
—	—	7	132	4	48
—	—	—	—	—	—
—	—	1	336	—	—
—	—	2	100	—	—
—	—	12	939	7	509
—	—	7	92	4	92
—	—	8	10 652	2	4 509
17	9 896	1 536	13 001 420	995	1 690 600
—	—	—	—	—	—
—	—	—	—	—	—
—	—	—	—	—	—

表8-4. 警察機關處理經濟案件（續完）

單位：件；千元

中華民國102年至113年

年 別 及 機 關 別 Year & Organization	Infringement of Intellectual Property Right				非法食品 Adulterated Food	
	著 作 權 Copyright		營業秘密法 Trade Secrets Act		件 數 Cases	金 額 Amount
	件 數 Cases	金 額 Amount	件 數 Cases	金 額 Amount		
102年 2013	2 255	24 682 455	—	—	—	—
103年 2014	2 150	68 830 190	—	—	—	—
104年 2015	2 210	17 901 980	—	—	—	—
105年 2016	2 304	12 555 973	—	—	—	—
106年 2017	2 398	4 778 605	11	1 476 522	20	180 000
107年 2018	2 452	8 660 837	9	742 498	12	4 071
108年 2019	1 774	4 010 358	7	5 132 000	7	2 400
109年 2020	1 677	14 361 537	12	1 232 119	8	391
110年 2021	1 817	95 957 095	32	2 461 205	8	40
111年 2022	2 121	22 891 822	16	1 342 565	8	3 036
112年 2023	1 519	5 674 860	23	19 445	12	—
113年 2024	967	9 728 422	20	1 724 694	11	154 008
新 北 市 New Taipei City	29	3	—	—	2	—
臺 北 市 Taipei City	186	1 113	5	—	—	—
桃 園 市 Taoyuan City	25	—	—	—	—	—
臺 中 市 Taichung City	54	30 151	2	—	—	—
臺 南 市 Tainan City	41	1 129	—	—	3	—
高 雄 市 Kaohsiung City	39	5 200	1	500	—	—
臺 灣 省 Taiwan Prov.	62	104 200	2	—	1	8
宜 蘭 縣 Yilan C.	3	—	—	—	—	—
新 竹 縣 Hsinchu C.	4	—	—	—	—	—
苗 栗 縣 Miaoli C.	9	—	1	—	—	—
彰 化 縣 Changhua C.	12	—	—	—	—	—
南 投 縣 Nantou C.	15	97 107	—	—	—	—
雲 林 縣 Yunlin C.	—	—	—	—	1	8
嘉 義 縣 Chiayi C.	—	—	—	—	—	—
屏 東 縣 Pingtung C.	3	84	—	—	—	—
臺 東 縣 Taitung C.	—	—	—	—	—	—
花 蓮 縣 Hualien C.	1	336	—	—	—	—
澎 湖 縣 Penghu C.	2	100	—	—	—	—
基 隆 市 Keelung City	5	430	—	—	—	—
新 竹 市 Hsinchu City	2	—	1	—	—	—
嘉 義 市 Chiayi City	6	6 143	—	—	—	—
署 所 屬 機 關 Subordinate Agencies of the N.P.A.	531	9 586 626	10	1 724 194	5	154 000
福 建 省 Fuchien Prov.	—	—	—	—	—	—
金 門 縣 Kinmen C.	—	—	—	—	—	—
連 江 縣 Lienchiang C.	—	—	—	—	—	—

資料來源：本部警政署。

說明：1. 102年起偽造幣券、行使偽造幣券件數及金額包括外幣。
 2. 106起「違反販賣汽、柴油」更名為「違反石油管理法」、「違反公平交易法」更名為「囤積哄抬民生物資」；新增「違反洗錢防制法」、「非法食品」及「非法藥物」等項目；「違反金融」加計「違法收受存款」，「智慧財產權」加計「違反營業秘密法」資料。

Table 8-4. Discovered Economic Frauds Handled by Police Organizations (Cont. End)

2013 - 2024

Unit : Cases, NT\$1,000

非法藥物 Counterfeit Drugs		盜採砂(土) 石件數 Cases of Unlawful Collection of Sandstone(Soil)	濫(盜)伐 林木件數 Cases of Unlawful Logging	濫墾林地、 山坡地 件數 Cases of Unlawful Use of National Land and Mountain Side	國積哄抬民生物資 Violation of the Fair Trade Act		其 他 經 濟 案 件 Others	
件 數	金 額				件 數	金 額	件 數	金 額
Cases	Amount				Cases	Amount	Cases	Amount
—	—	87	756	203	—	—	1	29
—	—	74	486	322	6	154 484	8	17 594
—	—	58	307	239	4	224 792	7	378
—	—	35	205	193	—	—	—	—
615	39 768	23	220	177	—	—	—	—
404	53 046	14	139	136	—	—	—	—
259	16 308	15	160	139	—	—	2	14
933	25 404	11	122	107	43	14 094	3	—
701	22 003	8	110	101	3	—	5	17 400
556	10 347	3	117	85	—	—	2	—
187	69	6	103	88	—	—	—	—
199	2 012	4	98	64	—	—	—	—
7	—	—	—	—	—	—	—	—
5	—	—	—	—	—	—	—	—
29	100	—	3	3	—	—	—	—
9	6	—	1	1	—	—	—	—
15	214	—	—	—	—	—	—	—
8	214	—	1	1	—	—	—	—
15	22	2	11	15	—	—	—	—
—	—	1	3	—	—	—	—	—
1	—	—	—	4	—	—	—	—
—	—	—	—	—	—	—	—	—
4	—	—	—	—	—	—	—	—
—	—	—	3	3	—	—	—	—
—	—	—	—	—	—	—	—	—
1	—	—	—	—	—	—	—	—
—	—	—	3	1	—	—	—	—
1	4	1	1	1	—	—	—	—
—	—	—	—	—	—	—	—	—
1	5	—	—	4	—	—	—	—
3	9	—	—	2	—	—	—	—
4	4	—	1	—	—	—	—	—
111	1 455	2	82	44	—	—	—	—
—	—	—	—	—	—	—	—	—
—	—	—	—	—	—	—	—	—
—	—	—	—	—	—	—	—	—

Source: National Police Agency, MOI.

Note : 1.The cases and amount of "Counterfeit Currency" and "Uttering Counterfeit Currency" included foreign currency since 2013.

2.Since 2017, Illegal sales of Petroleum and Diesel has been renamed as Violation of the Petroleum Administration Act, and add Violation of Money Laundering Control Act, Adulterated Food and Counterfeit Drugs. The statistics of Accepting Deposits Illegally has been first added to Violation of Financial Order, Trade Secrets Act has been first added to Infringement of Intellectual Property Right.

表8-5. 警察機關處理集會遊行概況

中華民國 99年至113年

年 別 及 區 域 別 Year & Locality	總 計 (件) Grand Total (Cases)	類 別 (件) By Classification (Cases)			是 否 申 請 (件) By Applications (Cases)		
		室 外 Outdoor		室內集會 Indoor Assembly	申 請 Applied		未申請 Not Applied
		集 會 Assembly	遊 行 Parade		准 Allowed	不 准 Not Allowed	
99年 2010	9 267	7 173	2 094	—	8 568	12	687
100年 2011	5 298	4 289	1 009	—	4 405	8	885
101年 2012	3 728	2 720	1 008	—	2 645	45	1 038
102年 2013	2 365	2 013	352	—	1 370	22	973
103年 2014	14 751	10 334	4 417	—	12 335	7	2 409
104年 2015	5 786	4 716	1 070	—	3 518	8	2 260
105年 2016	4 967	3 504	1 463	—	3 412	7	1 548
106年 2017	3 908	3 266	642	—	2 300	5	1 603
107年 2018	27 134	17 673	9 461	—	15 918	10	11 206
108年 2019	7 288	6 102	1 186	—	5 563	3	1 722
109年 2020	5 389	3 946	1 443	—	3 726	4	1 659
110年 2021	5 426	4 800	626	—	2 134	13	3 279
111年 2022	34 872	26 756	8 116	—	17 708	2	17 162
112年 2023	8 886	7 610	1 276	—	5 688	2	3 196
113年 2024	6 239	4 294	1 945	—	3 731	2	2 507
新 北 市 New Taipei City	784	486	298	—	319	—	465
臺 北 市 Taipei City	2 216	1 958	258	—	1 190	—	1 026
桃 園 市 Taoyuan City	505	377	128	—	340	—	165
臺 中 市 Taichung City	705	389	316	—	358	—	347
臺 南 市 Tainan City	453	306	147	—	168	—	285
高 雄 市 Kaohsiung City	241	123	118	—	163	—	78
臺 灣 省 Taiwan Prov.	1 331	651	680	—	1 190	1	140
宜蘭縣 Yilan C.	58	10	48	—	57	—	1
新竹縣 Hsinchu C.	94	48	46	—	84	—	10
苗栗縣 Miaoli C.	177	126	51	—	159	—	18
彰化縣 Changhua C.	176	90	86	—	166	—	10
南投縣 Nantou C.	118	64	54	—	87	—	31
雲林縣 Yunlin C.	134	62	72	—	130	—	4
嘉義縣 Chiayi C.	69	19	50	—	66	—	3
屏東縣 Pingtung C.	151	80	71	—	127	—	24
臺東縣 Taitung C.	97	38	59	—	95	—	2
花蓮縣 Hualien C.	29	8	21	—	28	—	1
澎湖縣 Penghu C.	18	8	10	—	16	—	2
基隆市 Keelung City	121	46	75	—	115	1	5
新竹市 Hsinchu City	35	17	18	—	28	—	7
嘉義市 Chiayi City	54	35	19	—	32	—	22
福 建 省 Fuchien Prov.	4	4	—	—	3	—	1
金門縣 Kinmen C.	2	2	—	—	1	—	1
連江縣 Lienchiang C.	2	2	—	—	2	—	—

資料來源：本部警政署。

Table 8-5. Assembly and Parade Handled by Police Organizations

2010 - 2024

估計參加人數 (人) No. of Actuality (Persons)	估計參加汽車車輛數 (輛) No. of Actuality (Cars)	平 均 每 次 聚 眾 時 間 Average Time				使用警力 (人次) Times of Policemen (Person-times)
		申 請 Applied		實 際 Actural		
		小 時 Hours	分 Minutes	小 時 Hours	分 Minutes	
3 331 130	49 146	5	41	3	33	372 841
3 059 891	23 020	5	42	4	8	282 616
2 287 113	22 471	7	26	6	7	229 481
1 094 280	5 216	10	1	6	47	153 536
5 860 792	87 266	5	16	4	27	646 449
2 157 850	15 964	6	35	5	8	240 515
2 071 214	21 477	8	11	6	—	221 061
608 540	3 799	11	16	9	35	162 200
6 407 825	72 150	4	44	3	5	733 700
3 896 878	18 453	5	26	5	7	270 982
1 577 051	14 131	7	16	6	22	185 863
483 988	5 493	8	4	5	25	114 403
6 480 005	56 031	4	32	2	20	690 557
3 207 538	12 381	4	55	3	49	236 005
1 690 681	13 034	5	42	4	4	182 719
214 273	1 088	3	34	2	23	22 627
321 180	782	9	35	6	53	54 080
189 652	810	2	49	2	6	22 843
154 502	2 548	3	14	1	43	19 620
135 536	1 017	4	39	2	9	13 921
164 829	980	5	58	3	21	12 169
510 458	5 809	4	6	3	7	37 415
11 607	516	4	34	3	52	1 159
113 687	235	4	4	3	30	2 356
66 654	377	3	35	3	4	4 023
45 979	456	3	48	2	25	6 668
23 933	589	4	1	3	31	2 250
37 322	706	4	34	3	7	4 291
35 255	375	5	30	3	27	2 899
59 562	1 188	4	40	3	12	5 649
23 100	560	3	57	3	1	802
16 829	362	6	27	5	55	830
5 209	22	2	53	2	24	486
35 977	206	2	21	2	5	3 433
20 375	134	7	26	5	13	1 230
14 969	83	3	25	2	14	1 339
251	—	1	50	1	37	44
156	—	2	—	1	30	29
95	—	1	45	1	45	15

Source: National Police Agency, MOI.

表8-6. 警察機關處理違反社會秩序維護法案件
Table 8-6. Violation of the Law for Maintaining Social Order Handled by Police Organizations

中華民國 99年至113年
2010 - 2024

單位：件

Unit：Cases

年 別 Year	總 計 Grand Total	妨害安寧秩序 Disturbance of the Peace	妨害善良風俗 Violation of Moral Order	妨害他人身體及財產 Interference with Other's Body or Property	妨害公務 Interference with Legal Activities
99年 2010	7 325	3 552	3 639	97	37
100年 2011	6 382	3 458	2 792	92	40
101年 2012	7 476	3 798	3 532	116	30
102年 2013	7 329	3 085	4 119	101	24
103年 2014	6 324	2 591	3 581	132	20
104年 2015	5 237	1 155	3 861	167	54
105年 2016	4 841	926	3 440	435	40
106年 2017	4 919	959	3 186	715	59
107年 2018	5 375	1 097	3 065	1 140	73
108年 2019	7 149	1 564	3 173	2 288	124
109年 2020	7 230	2 198	2 783	2 124	125
110年 2021	7 025	1 699	2 878	2 334	114
111年 2022	7 045	1 869	2 561	2 496	119
112年 2023	6 515	1 853	2 504	2 035	123
113年 2024	6 566	1 789	2 670	1 962	145

資料來源：本部警政署。

Source: National Police Agency, MOI.

表8-7. 檢肅毒品數量
Table 8-7. Narcotic Drugs Detected

單位：公斤
中華民國 99年至113年
2010 - 2024
Unit：Kilograms

年 別 Year	總 計 Total	第 一 級 First Class			第 二 級 Second Class		第三級 Third Class	第四級 Fourth Class	其 他 Others
		海洛因 Heroin	嗎 啡 Morphine	其 他 Others	安非他命 Amphetamin	其 他 Others			
99年 2010	5 346.79	58.48	0.01	1.04	837.64	56.87	2 379.32	2 012.29	1.15
100年 2011	4 646.29	40.94	0.05	0.02	926.17	62.59	2 783.62	832.70	0.20
101年 2012	2 960.90	159.05	0.02	0.36	345.56	160.21	1 762.90	532.69	0.11
102年 2013	4 412.52	285.64	0.44	0.00	974.29	184.23	2 028.77	939.05	0.10
103年 2014	6 712.48	123.38	0.15	0.00	662.78	433.37	3 266.23	2 226.16	0.40
104年 2015	7 631.30	109.64	0.25	0.00	1 340.35	200.29	1 141.49	4 839.27	0.00
105年 2016	4 616.10	91.41	0.41	13.27	1 112.43	148.95	1 230.18	2 013.37	6.07
106年 2017	9 685.47	84.05	0.47	17.30	2 395.32	983.85	2 395.42	3 808.28	0.78
107年 2018	20 596.64	507.95	0.36	0.02	7 037.28	447.50	8 437.17	4 163.91	2.45
108年 2019	15 929.37	119.72	1.53	0.85	1 967.94	472.45	5 083.33	8 283.26	0.28
109年 2020	13 305.71	643.74	0.14	0.02	1 526.48	501.11	3 737.40	6 896.48	0.34
110年 2021	8 332.55	519.53	0.07	0.57	949.54	765.40	1 560.08	4 532.87	4.49
111年 2022	12 172.44	181.34	0.14	1.04	1 994.40	1 285.54	3 870.15	4 837.37	2.46
112年 2023	15 978.22	236.98	0.12	0.23	2 498.85	695.39	5 420.21	7 120.78	5.67
113年 2024	11 294.77	220.65	0.24	7.38	1 485.36	1 892.42	3 769.38	3 919.03	0.30

資料來源：本部警政署。
說 明：自98年起，第三、四級毒品犯罪方法增列「持有」。

Source： National Police Agency, MOI.
Note： The criminal methods of the 3rd and 4th class narcotic drugs have included 'Possession' since 2009.

表8-8. 道路交通事故
Table 8-8. Road Traffic Accidents

中華民國 99年至113年
2010 - 2024

年 別 及 機 關 別 Year & Organization	肇事件數 (件) Cases	傷 亡 人 數 (人) Casualties (Persons)			肇事死亡 人數占死亡 人口千分比 Death for Casualties to Total Death (o/oo)	肇事率 (件/萬輛) Rate (Cases/10,000V.)
		合 計 Total	傷 Injuries	亡 Death Toll		
99年 2010	219 651	295 831	292 534	3 297	22.62	101.94
100年 2011	235 776	317 346	314 003	3 343	21.86	107.30
101年 2012	249 465	336 159	332 940	3 219	20.87	111.94
102年 2013	278 388	375 517	372 445	3 072	19.70	126.80
103年 2014	307 842	415 085	412 010	3 075	18.76	143.67
104年 2015	305 413	411 803	408 861	2 942	17.95	143.08
105年 2016	305 556	405 544	402 697	2 847	16.51	142.41
106年 2017	296 826	395 743	393 046	2 697	15.75	137.37
107年 2018	320 315	429 579	426 799	2 780	16.09	147.02
108年 2019	341 972	458 265	455 400	2 865	16.25	155.50
109年 2020	362 393	485 305	482 333	2 972	17.16	163.21
110年 2021	358 221	479 266	476 304	2 962	16.12	159.58
111年 2022	375 844	502 243	499 179	3 064	14.79	165.42
112年 2023	403 085	542 558	539 535	3 023	14.72	175.33
113年 2024	393 883	527 383	524 433	2 950	14.60	169.51
新北市 New Taipei City	46 332	62 868	62 599	269	8.90	137.58
臺北市 Taipei City	21 876	29 198	29 079	119	6.03	123.37
桃園市 Taoyuan City	45 219	59 289	59 002	287	17.94	200.78
臺中市 Taichung City	71 222	93 821	93 533	288	14.00	233.84
臺南市 Tainan City	44 177	59 628	59 351	277	15.91	208.43
高雄市 Kaohsiung City	36 071	50 623	50 312	311	12.27	117.94
臺灣省 Taiwan Prov.	122 092	161 780	160 499	1 281	17.83	163.30
署所屬 機關 Subordinate Agencies of the N.P.A.	5 803	8 693	8 583	110	--	--
福建省 Fuchien Prov.	1 091	1 483	1 475	8	8.05	76.28

資料來源：交通部、本部警政署。
說 明：死亡人數係指交通事故造成人員當場或30日內死亡之人數。
Source: Ministry of Transportation、National Police Agency, MOI.
Note: The number of toll refer to the number of individuals who die either at the scene or within 30 days as a result of a traffic accident.

玖、消防

IX. FIRE FIGHTING

表9-1. 消防人力

單位：人

中華民國 99年底至113年底

年 底 別 及 機 關 別 End of Year & Organization	消防人員數 No. of Fire Fighters	按 性 別 分 By Sex		按 年 齡 別 分 By Age	
		男 Male	女 Female	未滿25歲 Under 25 Years	25~29歲 Years
99年 2010	12 507	11 357	1 150	1 472	2 857
100年 2011	13 250	11 871	1 379	1 381	2 966
101年 2012	13 366	11 999	1 367	1 153	2 835
102年 2013	13 285	11 848	1 437	952	2 667
103年 2014	13 512	11 970	1 542	951	2 507
104年 2015	13 511	11 907	1 604	980	2 178
105年 2016	14 033	12 366	1 667	1 044	2 261
106年 2017	14 605	12 864	1 741	1 156	2 192
107年 2018	15 267	13 457	1 810	1 173	2 291
108年 2019	15 777	13 915	1 862	974	2 407
109年 2020	16 206	14 283	1 923	862	2 443
110年 2021	16 448	14 494	1 954	586	2 444
111年 2022	16 798	14 786	2 012	722	2 326
112年 2023	16 990	14 954	2 036	753	2 120
113年 2024	17 471	15 322	2 149	818	2 072
新北市 NewTaipei City	2 491	2 199	292	278	365
臺北市 Taipei City	1 833	1 608	225	68	211
桃園市 Taoyuan City	1 751	1 538	213	85	269
臺中市 Taichung City	1 872	1 648	224	28	210
臺南市 Tainan City	1 220	1 071	149	3	43
高雄市 Kaohsiung City	1 588	1 414	174	24	86
臺灣省 Taiwan Prov.	5 998	5 246	752	308	820
宜蘭縣 Yilan C.	362	315	47	22	58
新竹縣 Hsinchu C.	440	369	71	29	96
苗栗縣 Miaoli C.	529	456	73	40	73
彰化縣 Changhua C.	735	630	105	38	97
南投縣 Nantou C.	481	431	50	32	57
雲林縣 Yunlin C.	492	443	49	11	30
嘉義縣 Chiayi C.	454	405	49	8	32
屏東縣 Pingtung C.	631	554	77	12	42
臺東縣 Taitung C.	419	367	52	32	102
花蓮縣 Hualien C.	365	326	39	27	74
澎湖縣 Penghu C.	202	185	17	11	22
基隆市 Keelung City	288	244	44	22	50
新竹市 Hsinchu City	319	276	43	20	74
嘉義市 Chiayi City	281	245	36	4	13
福建省 Fuchien Prov.	226	208	18	13	40
金門縣 Kinmen C.	165	152	13	10	32
連江縣 Lienchiang C.	61	56	5	3	8
消防署暨所屬 Inst. of N.F.A	492	390	102	11	28
消防署 Fire Fighting Adm.	225	151	74	5	18
港務消防大隊 Harbor Fire Corps	197	172	25	3	14
特種搜救隊	70	67	3	—	1

資料來源：本部消防署。

說明：本表係指各級消防機關編制內正式人員。

Table 9-1. Fire Fighters

End of 2010 - 2024

Unit : Persons

按 年 齡 別 分 By Age							
30~34歲 Years	35~39歲 Years	40~44歲 Years	45~49歲 Years	50~54歲 Years	55~59歲 Years	60~64歲 Years	65歲以上 65 Years & Over
2 573	1 500	1 561	1 780	580	158	25	1
2 931	1 822	1 474	1 793	705	144	33	1
3 034	2 120	1 417	1 736	864	164	42	1
3 073	2 322	1 372	1 722	964	172	40	1
3 229	2 531	1 444	1 576	1 029	194	49	2
3 428	2 728	1 568	1 527	818	230	51	3
3 357	2 991	1 737	1 423	921	248	49	2
3 324	3 160	2 007	1 323	1 052	330	57	4
3 382	3 276	2 214	1 284	1 186	399	57	5
3 310	3 468	2 495	1 353	1 193	497	73	7
3 185	3 651	2 732	1 481	1 175	567	101	9
3 160	3 637	2 970	1 728	1 132	667	112	12
3 047	3 505	3 118	2 040	1 099	785	148	8
3 069	3 532	3 224	2 194	1 095	834	157	12
3 216	3 409	3 345	2 398	1 187	777	186	5
423	459	581	220	93	54	17	1
365	361	272	358	119	63	15	1
452	378	259	169	77	47	15	—
450	446	347	193	103	80	15	—
121	274	316	262	127	60	12	2
281	289	331	309	130	119	19	—
1 027	1 108	1 095	787	479	305	68	1
79	74	52	26	25	20	5	1
82	83	73	37	17	18	5	—
104	94	93	62	34	25	4	—
138	164	143	83	38	30	4	—
69	106	84	58	43	24	8	—
70	108	121	83	40	24	5	—
75	56	101	92	64	20	6	—
86	110	143	118	71	39	10	—
81	82	48	37	21	14	2	—
92	64	49	32	12	14	1	—
23	17	25	17	57	26	4	—
42	35	45	46	13	28	7	—
68	51	42	34	21	4	5	—
18	64	76	62	23	19	2	—
43	30	46	28	10	10	6	—
32	22	32	22	6	5	4	—
11	8	14	6	4	5	2	—
54	64	98	72	49	39	19	—
28	39	32	35	25	22	21	—
28	28	52	29	21	17	5	—
5	8	23	15	10	6	2	—

Source : National Fire Agency, MOI.

Note : The figures refer to the certified staff of all levels' fire service organizations.

表9-2. 義消人數

單位：人

中華民國 99年底至113年底

年 底 別 及 機 關 別 End of Year & Organization	義消人數 Volunteer Fire Fighters	按性別分 By Sex		按年齡別分 By Age		
		男 Male	女 Female	未 滿 25歲 Under 25 Years	25 ~ 29歲 Years	30 ~ 34歲 Years
99年 2010	33 672	29 460	4 212	260	1 143	2 268
100年 2011	32 116	27 668	4 448	201	942	2 001
101年 2012	33 252	27 827	5 425	246	1 030	2 116
102年 2013	35 017	28 388	6 629	270	1 078	2 135
103年 2014	35 446	28 724	6 722	283	1 055	2 077
104年 2015	37 045	30 272	6 773	332	1 037	2 082
105年 2016	38 153	30 935	7 218	393	1 195	2 151
106年 2017	40 967	32 007	8 960	462	1 321	2 199
107年 2018	43 054	33 205	9 849	514	1 514	2 354
108年 2019	43 507	33 058	10 449	603	1 596	2 491
109年 2020	46 876	34 670	12 206	716	1 978	2 598
110年 2021	47 078	35 043	12 035	754	2 094	2 632
111年 2022	46 418	34 447	11 971	722	1 874	2 444
112年 2023	48 732	36 194	12 538	738	2 392	3 116
113年 2024	50 435	37 472	12 963	653	2 053	3 073
新北市 New Taipei City	7 540	5 739	1 801	84	470	494
臺北市 Taipei City	2 036	1 360	676	22	64	150
桃園市 Taoyuan City	3 194	2 336	858	32	100	181
臺中市 Taichung City	4 686	3 345	1 341	39	169	305
臺南市 Tainan City	3 471	2 869	602	63	139	232
高雄市 Kaohsiung City	4 562	2 990	1 572	89	186	272
臺灣省 Taiwan Prov.	23 998	18 049	5 949	313	872	1 361
宜蘭縣 Yilan C.	1 390	1 162	228	16	38	87
新竹縣 Hsinchu C.	1 368	1 081	287	17	47	59
苗栗縣 Miaoli C.	1 763	1 321	442	14	33	91
彰化縣 Changhua C.	3 736	3 095	641	17	95	120
南投縣 Nantou C.	2 512	1 590	922	25	80	136
雲林縣 Yunlin C.	2 120	1 674	446	30	96	112
嘉義縣 Chiayi C.	2 198	1 643	555	42	95	146
屏東縣 Pingtung C.	2 052	1 673	379	38	103	112
臺東縣 Taitung C.	1 447	853	594	18	42	81
花蓮縣 Hualien C.	1 192	752	440	33	58	93
澎湖縣 Penghu C.	511	301	210	11	12	19
基隆市 Keelung City	1 072	773	299	18	37	47
新竹市 Hsinchu City	1 895	1 581	314	18	111	210
嘉義市 Chiayi City	742	550	192	16	25	48
福建省 Fuchien Prov.	518	390	128	4	20	30
金門縣 Kinmen C.	300	208	92	3	11	13
連江縣 Lienchiang C.	218	182	36	1	9	17
消防署所屬 Inst. of N.F.A	430	394	36	7	33	48
港務消防大隊 Harbor Fire Corps	430	394	36	7	33	48

資料來源：本部消防署。

Table 9-2. Volunteer Fire Fighters

End of 2010 - 2024

Unit : Persons

按年齡別分 By Age						
35 ~ 39歲 Years	40 ~ 44歲 Years	45 ~ 49歲 Years	50 ~ 54歲 Years	55 ~ 59歲 Years	60 ~ 64歲 Years	65 歲以上 65 Years & Over
3 697	5 188	6 293	6 529	4 809	2 070	1 415
3 168	4 606	6 904	6 194	4 656	2 126	1 318
3 329	4 636	7 030	6 344	4 931	2 221	1 369
3 261	4 716	6 216	7 016	5 717	2 802	1 806
3 253	4 731	6 175	6 809	5 994	3 119	1 950
3 147	4 534	5 992	7 057	6 586	3 699	2 579
3 326	4 755	5 939	6 945	6 774	3 922	2 753
3 452	4 696	6 079	7 403	7 395	4 565	3 395
3 586	4 945	6 250	7 581	7 667	5 031	3 612
3 552	4 979	6 073	7 442	7 758	5 165	3 848
3 527	5 202	6 323	7 664	8 298	6 002	4 568
3 233	4 902	5 914	7 457	8 338	6 397	5 357
3 054	4 517	5 753	7 204	8 043	6 568	6 239
3 587	4 670	5 889	6 976	7 937	6 629	6 798
3 369	4 867	6 157	7 127	8 079	6 866	8 191
423	588	739	869	1 061	1 099	1 713
123	160	230	246	279	287	475
199	328	429	515	519	422	469
264	384	544	709	888	776	608
278	358	470	499	539	400	493
301	409	556	627	764	675	683
1 688	2 467	3 032	3 520	3 906	3 131	3 708
132	138	178	205	237	154	205
71	112	141	206	244	170	301
106	193	210	313	309	258	236
163	296	380	492	638	619	916
136	240	240	303	392	399	561
133	218	284	321	358	266	302
142	190	267	297	343	301	375
154	243	315	321	346	210	210
106	157	243	247	232	190	131
127	148	202	226	183	100	22
27	50	55	71	81	107	78
69	100	126	165	214	148	148
286	313	305	241	179	113	119
36	69	86	112	150	96	104
52	94	92	78	72	50	26
31	49	57	48	33	41	14
21	45	35	30	39	9	12
41	79	65	64	51	26	16
41	79	65	64	51	26	16

Source : National Fire Agency, MOI.

表9-3. 消防安全設備查察處理

中華民國 99年至113年

年 別 及 機 關 別 Year & Organization	列管家數 (年底數) Supervised Houses (End of Year)	檢 查 情 形 Inspection			複 查 情 形 Recheck	
		檢查件次 Total Cases	合格件次 Qualified Cases	不合格件次 Unqualified Cases	複查件次 Rechecked Cases	複查不 合格件次 Unqualified Cases
99年 2010	172 786	302 257	268 513	33 744	30 649	3 781
100年 2011	167 922	327 464	279 547	47 917	43 632	4 797
101年 2012	192 795	317 621	273 431	44 181	42 167	4 027
102年 2013	197 984	335 436	291 370	44 066	42 299	2 851
103年 2014	207 756	325 367	279 898	45 469	44 812	2 285
104年 2015	211 200	317 309	270 620	46 689	46 506	2 178
105年 2016	212 618	294 264	252 029	42 235	39 643	1 631
106年 2017	217 989	298 220	259 150	39 070	40 006	1 610
107年 2018	225 836	290 527	256 490	34 037	34 224	1 412
108年 2019	231 039	313 698	271 701	41 997	39 620	1 261
109年 2020	240 209	313 959	272 046	41 913	41 575	1 606
110年 2021	245 498	267 624	234 408	33 216	33 073	1 439
111年 2022	258 301	286 220	249 447	36 773	35 721	1 754
112年 2023	266 513	259 796	230 887	28 909	31 012	1 764
113年 2024	271 466	245 158	226 648	18 510	20 729	905
新北市 New Taipei City	64 549	39 604	36 961	2 643	3 037	128
臺北市 Taipei City	32 148	40 597	39 064	1 533	1 766	48
桃園市 Taoyuan City	24 158	21 652	19 774	1 878	2 045	128
臺中市 Taichung City	33 403	38 225	33 952	4 273	4 645	99
臺南市 Tainan City	17 692	13 477	12 491	986	1 239	78
高雄市 Kaohsiung City	28 101	24 392	22 624	1 768	2 101	88
臺灣省 Taiwan Prov.	69 953	65 545	60 242	5 303	5 728	333
宜蘭縣 Yilan C.	4 466	5 495	5 287	208	165	2
新竹縣 Hsinchu C.	6 905	6 390	5 685	705	813	61
苗栗縣 Miaoli C.	5 054	3 829	3 484	345	384	10
彰化縣 Changhua C.	14 148	10 929	9 637	1 292	1 295	47
南投縣 Nantou C.	4 156	2 730	2 505	225	234	2
雲林縣 Yunlin C.	6 635	7 103	6 589	514	635	70
嘉義縣 Chiayi C.	4 723	4 096	3 811	285	351	30
屏東縣 Pingtung C.	7 624	5 054	4 485	569	559	22
臺東縣 Taitung C.	1 633	2 390	2 263	127	151	13
花蓮縣 Hualien C.	2 743	3 382	3 166	216	257	8
澎湖縣 Penghu C.	1 034	1 474	1 419	55	55	3
基隆市 Keelung City	2 970	4 562	4 305	257	258	22
新竹市 Hsinchu City	4 932	4 146	3 743	403	414	35
嘉義市 Chiayi City	2 930	3 965	3 863	102	157	8
福建省 Fuchien Prov.	862	1 123	1 033	90	149	1
金門縣 Kinmen C.	723	912	839	73	117	1
連江縣 Lienchiang C.	139	211	194	17	32	—
消防署所屬 Inst. of N.F.A	600	543	507	36	19	2
港務消防大隊 Harbor Fire Corps	600	543	507	36	19	2

資料來源：本部消防署。

說明：配合消防法第37條修正，供營業使用場所為第1次檢查不合格則逕予舉發之規定，自113年起，舉發件次修正為複查舉發件次並新增檢查舉發件次。

Table 9-3. Inspection and Supervision of Fire Safety Equipment

2010 - 2024

違規處理情形 Handled Cases of Violation						罰鍰收繳情形 Collected Fines		強制執行 件次 Cases of Compulsory Execution by the Court
限期改善 件次 Improved within a Time Limit	檢查舉發 件次 Check Reported Cases	複查舉發 件次 Recheck Reported Cases	停業或停止 使用件次 Forced Closure & Suspension of Building Usage	罰鍰(含連續處罰) Fines (Incl. Repeated Penalty)				
				件次 Cases	金額(元) Amount(NT\$)	件次 Cases	金額(元) Amount(NT\$)	
29 963	—	1 153	37	986	17 093 250	889	14 680 933	1 083
43 122	—	1 788	27	1 402	24 051 000	1 021	16 075 499	441
40 152	—	1 781	32	1 408	28 196 000	979	17 552 624	573
41 248	—	1 577	50	1 324	23 866 400	1 213	19 015 167	542
43 185	—	2 285	35	1 377	24 539 000	1 234	19 942 466	369
44 511	—	2 177	18	1 493	25 613 000	1 358	19 889 618	659
40 604	—	1 631	24	1 203	21 202 000	1 183	18 915 034	262
37 460	—	1 610	26	1 197	20 894 900	1 245	18 005 562	317
32 623	—	1 412	38	1 169	22 000 000	1 299	18 838 722	330
40 736	—	1 261	21	1 172	23 065 000	1 250	22 017 725	299
40 303	—	1 606	42	1 396	25 569 000	1 375	23 559 199	209
31 775	—	1 441	7	1 139	20 990 400	1 169	19 969 460	203
35 019	—	1 754	30	1 842	23 165 825	1 777	21 782 160	239
27 145	—	1 764	31	1 484	27 350 740	1 617	27 094 198	346
17 365	240	905	7	1 105	66 738 000	1 164	45 998 236	247
2 492	23	128	—	156	12 610 000	197	8 158 856	61
1 459	26	48	—	58	3 066 000	49	1 895 668	9
1 728	22	128	1	156	8 600 000	174	6 373 737	45
4 141	33	99	5	134	12 570 000	118	7 862 371	41
886	22	78	—	106	5 206 000	92	3 386 000	1
1 679	1	88	1	89	4 378 000	110	3 765 493	49
4 867	105	333	—	398	20 018 000	416	14 266 111	41
191	15	2	—	17	555 000	—	—	—
614	30	61	—	51	3 320 000	74	2 552 871	10
330	5	10	—	12	490 000	12	380 000	—
1 235	10	47	—	68	4 645 000	57	2 249 200	14
219	4	2	—	9	250 000	8	220 000	—
439	6	70	—	84	2 868 000	134	2 866 840	—
255	—	30	—	33	1 470 000	30	1 290 000	1
547	—	22	—	30	1 247 000	32	1 290 000	1
108	6	13	—	15	700 000	10	244 200	8
208	1	8	—	1	20 000	—	—	—
47	5	3	—	7	153 000	7	153 000	—
230	5	22	—	28	1 650 000	20	1 280 000	4
350	18	35	—	34	2 320 000	23	1 410 000	3
94	—	8	—	9	330 000	9	330 000	—
82	7	1	—	6	120 000	6	120 000	—
67	5	1	—	4	80 000	4	80 000	—
15	2	—	—	2	40 000	2	40 000	—
31	1	2	—	2	170 000	2	170 000	—
31	1	2	—	2	170 000	2	170 000	—

Source : National Fire Agency, MOI.

Note : In accordance with the amendment to Article 37 of the Fire Services Act, starting from 2024, for business-use places that fail the first inspection, reports shall be filed directly. Accordingly, "Reported cases" has been renamed to "Recheck reported cases," and "Check reported cases" has been added.

表9-4. 消防安全設備檢修申報

單位：家；%；件次；元

中華民國 99年至113年

年 別 及 機 關 別 Year & Organization	申報情形 (年底數) Registration (End of Year) (1)					
	應申報家數		已申報家數		申報率	
	Should be Registered	甲類場所 Class A Places	Already Registered	甲類場所 Class A Places	Percentage of Registered	甲類場所 Class A Places
99年 2010	146 219	29 200	138 515	28 591	94.73	97.91
100年 2011	155 253	30 519	146 524	29 658	94.38	97.18
101年 2012	160 828	30 880	152 937	29 927	95.09	96.91
102年 2013	165 869	31 168	157 937	30 288	95.22	97.18
103年 2014	171 969	31 306	164 048	30 357	95.39	96.97
104年 2015	177 837	31 192	165 701	30 238	93.18	96.94
105年 2016	180 677	30 931	167 538	29 828	92.73	96.43
106年 2017	188 535	31 557	177 476	31 369	94.13	99.40
107年 2018	195 504	31 784	189 546	31 598	96.95	99.41
108年 2019	197 729	31 921	191 994	31 825	97.10	99.70
109年 2020	206 759	31 860	201 509	31 786	97.46	99.77
110年 2021	218 791	31 071	211 800	30 744	96.80	98.95
111年 2022	228 042	31 767	223 664	31 698	98.08	99.78
112年 2023	237 918	32 857	234 235	32 723	98.45	99.59
113年 2024	261 071	34 913	246 611	33 569	94.46	96.15
新北市 New Taipei City	71 755	6 446	60 448	5 185	84.24	80.44
臺北市 Taipei City	29 578	4 634	29 438	4 610	99.53	99.48
桃園市 Taoyuan City	24 079	2 333	23 857	2 320	99.08	99.44
臺中市 Taichung City	30 728	3 387	30 365	3 379	98.82	99.76
臺南市 Tainan City	17 143	2 730	16 857	2 729	98.33	99.96
高雄市 Kaohsiung City	24 044	3 574	24 035	3 573	99.96	99.97
臺灣省 Taiwan Prov.	62 601	11 594	60 750	11 566	97.04	99.76
宜蘭縣 Yilan C.	3 845	922	3 843	922	99.95	100.00
新竹縣 Hsinchu C.	6 555	812	6 536	807	99.71	99.38
苗栗縣 Miaoli C.	4 122	844	4 108	842	99.66	99.76
彰化縣 Changhua C.	13 417	1 586	13 230	1 567	98.61	98.80
南投縣 Nantou C.	3 860	975	3 859	975	99.97	100.00
雲林縣 Yunlin C.	5 700	865	4 080	865	71.58	100.00
嘉義縣 Chiayi C.	4 430	603	4 427	602	99.93	99.83
屏東縣 Pingtung C.	6 791	1 700	6 789	1 700	99.97	100.00
臺東縣 Taitung C.	1 162	369	1 162	369	100.00	100.00
花蓮縣 Hualien C.	2 076	587	2 075	586	99.95	99.83
澎湖縣 Penghu C.	811	240	811	240	100.00	100.00
基隆市 Keelung City	2 604	747	2 602	747	99.92	100.00
新竹市 Hsinchu City	4 461	698	4 461	698	100.00	100.00
嘉義市 Chiayi City	2 767	646	2 767	646	100.00	100.00
福建省 Fuchien Prov.	759	191	478	183	62.98	95.81
金門縣 Kinmen C.	620	161	429	159	69.19	98.76
連江縣 Lienchiang C.	139	30	49	24	35.25	80.00
消防署所屬 Inst. of N.F.A	384	24	383	24	99.74	100.00
港務消防大隊 Harbor Fire Corps	384	24	383	24	99.74	100.00

資料來源：本部消防署。

說明：1. 「甲類場所」、「甲類以外場所」之分類係依據「各類場所消防安全設備設置標準」第12條所規定。
 2. 配合消防法第9條修正，113年起本表數據包含停業及歇業場所。
 3. 配合消防法第38條修正，限期改善同時開罰，113年起刪除「限期改善件次」。

Table 9-4. Registration and Inspection of Fire Safety Equipment

2010 - 2024

Unit :Places,%,Cases,NT\$

專業性 複查家數 Professionally Rechecked Places	違規處理情形 Handled Cases of Violation			罰鍰收繳情形 Collected Fines		強制執行 件次 Cases of Compulsory Execution by the Court
	限期改善件次 Improved within a Time Limit (3)	處罰鍰 Fined		件次 Cases	金額(元) Amount(NT\$)	
		件次 Cases	金額(元) Amount(NT\$)			
186 167	13 098	464	9 773 950	230	4 498 310	59
184 205	17 398	565	9 678 000	289	4 897 479	114
196 426	23 348	629	11 859 000	372	7 247 661	123
201 079	21 889	773	16 247 000	410	8 045 922	83
202 078	16 086	942	19 517 000	485	9 422 777	211
192 379	11 750	612	15 112 000	421	10 057 949	179
198 677	13 537	376	10 177 000	291	6 136 370	120
194 545	2 942	303	8 467 000	232	5 329 880	93
190 409	191	318	8 472 000	243	5 094 297	124
192 960	325	465	9 768 000	298	5 613 637	137
228 944	280	454	11 613 000	262	5 424 615	166
184 345	516	334	7 198 000	219	4 345 665	68
217 409	1 244	475	10 643 000	329	7 003 298	85
202 551	476	575	12 068 000	682	8 644 299	46
170 190	—	462	10 715 000	535	8 288 614	36
21 217	—	93	2 242 000	50	850 000	9
26 941	—	53	1 134 000	28	576 000	—
18 526	—	78	1 940 000	183	3 357 687	—
19 202	—	19	702 000	24	422 514	—
11 658	—	46	1 426 000	14	254 000	8
20 032	—	11	180 000	15	234 537	5
51 829	—	158	3 041 000	219	2 563 876	14
5 018	—	16	368 000	16	368 000	—
4 969	—	19	364 000	116	759 067	4
1 558	—	6	210 000	5	180 000	—
8 532	—	40	532 000	37	506 000	4
3 049	—	9	173 000	8	128 645	—
4 382	—	23	524 000	8	106 000	—
2 912	—	—	—	—	—	—
4 813	—	7	148 000	2	44 000	1
661	—	6	130 000	5	100 000	1
2 688	—	1	10 000	1	10 000	—
1 372	—	7	92 000	4	48 000	—
3 748	—	10	206 000	8	174 000	2
3 800	—	12	264 000	5	102 000	2
4 327	—	2	20 000	4	38 164	—
427	—	1	20 000	—	—	—
427	—	1	20 000	—	—	—
-	—	—	—	—	—	—
358	—	3	30 000	2	30 000	—
358	—	3	30 000	2	30 000	—

Source : National Fire Agency, MOI.

Note : 1.The places classified into class A or other classes are according to Article 12 of the Standard for Installation of Fire Safety Equipments Based on Use and Occupancy.
2.In accordance with the amendment to Article 9 of the Fire Services Act, starting from 2024, the data in this table include places that are temporarily closed or out of business.
3.In accordance with the amendment to Article 38 of the Fire Services Act, starting from 2024, cases have been fined concurrently with the 'Improved within a Time Limit' requirement, and the category has been removed.

表9-5. 消防緊急救護服務

單位：次；人次

中華民國 99年至113年

年 別 及 機 關 別 Year & Organization	救護出勤次數 Times of Call Volume					急救送醫人次 Person-Times of the Rescued in Emergency				
	合 計 Total	送 醫 次 數 Send to Hospital	未接觸 Not encoun- tered	有接觸 未運送 Encount- ered but not trans- ported	出勤 待命 On duty and standby	合計 Total	非創傷類			
							小 計 Subtotal	急 病 Acute Disease	路 倒 Falling on Road	孕 婦 急 產 In Urgent Labor
99年 2010	918 882	718 914		199 968		749 126	363 497	252 226	18 032	1 407
100年 2011	1 003 981	783 531		220 450		817 927	401 847	284 710	18 062	1 789
101年 2012	1 014 909	791 853		223 056		826 076	408 588	289 864	16 302	2 153
102年 2013	1 016 637	793 950		222 687		826 839	400 911	280 607	16 788	1 912
103年 2014	1 078 727	840 433		238 294		878 849	429 019	304 200	15 743	2 359
104年 2015	1 100 264	853 534		246 730		891 562	435 919	304 795	14 385	2 534
105年 2016	1 117 523	871 148		246 375		906 603	454 029	324 442	13 708	2 506
106年 2017	1 100 323	857 844		242 479		891 508	439 554	320 221	12 504	2 082
107年 2018	1 101 350	860 612		240 738		897 081	439 707	323 111	11 146	1 832
108年 2019	1 118 439	873 585		244 854		905 951	450 829	331 943	10 470	1 893
109年 2020	1 126 486	862 834		263 652		891 117	435 999	314 581	9 270	1 781
110年 2021	1 135 845	856 830		279 015		881 766	461 673	327 017	9 333	1 765
111年 2022	1 307 596	999 944	59 640	225 606	22 406	1 034 185	592 927	379 680	10 753	1 946
112年 2023	1 310 584	996 259	62 314	227 196	24 815	1 022 159	558 483	402 268	10 969	1 861
113年 2024	1 317 074	1 000 236	63 288	227 587	25 963	1 022 733	557 210	407 270	10 306	1 832
新北市 New Taipei City	230 641	158 653	18 254	46 448	7 286	163 299	94 866	75 689	2 724	259
臺北市 Taipei City	139 733	108 043	4 797	25 364	1 529	110 051	68 848	52 154	1 537	236
桃園市 Taoyuan City	127 056	90 855	5 198	23 638	7 365	90 985	49 312	36 272	849	258
臺中市 Taichung City	161 647	120 676	9 065	29 838	2 068	120 746	62 895	44 861	1 619	241
臺南市 Tainan City	109 011	85 572	1 688	21 135	616	87 049	46 379	30 543	475	153
高雄市 Kaohsiung City	160 102	122 178	6 679	29 419	1 826	122 751	62 473	43 400	1 085	252
臺灣省 Taiwan Prov.	384 018	310 194	17 450	51 240	5 134	323 691	170 211	122 844	2 575	556
宜蘭縣 Yilan C.	26 001	21 888	1 045	2 791	277	22 975	11 378	8 454	196	53
新竹縣 Hsinchu C.	26 939	20 841	1 419	4 412	267	21 115	11 046	7 975	137	72
苗栗縣 Miaoli C.	26 863	21 901	1 062	3 701	199	22 688	12 445	9 225	238	34
彰化縣 Changhua C.	61 716	51 968	2 757	6 193	798	54 549	26 878	18 814	428	80
南投縣 Nantou C.	26 852	21 523	1 705	3 124	500	23 649	11 764	8 704	181	36
雲林縣 Yunlin C.	34 747	27 925	1 685	4 647	490	29 095	14 921	11 136	155	46
嘉義縣 Chiayi C.	28 674	24 082	1 134	3 113	345	25 005	13 620	9 734	158	46
屏東縣 Pingtung C.	49 451	40 605	2 417	5 872	557	42 283	22 914	16 437	308	48
臺東縣 Taitung C.	14 958	10 765	1 200	2 588	405	12 006	6 504	3 943	65	23
花蓮縣 Hualien C.	21 706	16 863	985	3 762	96	16 866	9 713	7 187	141	33
澎湖縣 Penghu C.	4 836	4 201	69	493	73	4 371	2 495	1 749	44	5
基隆市 Keelung City	20 917	16 254	895	3 402	366	16 537	10 110	7 471	180	18
新竹市 Hsinchu City	22 791	17 300	568	4 380	543	17 893	9 473	7 267	206	40
嘉義市 Chiayi City	17 567	14 078	509	2 762	218	14 659	6 950	4 748	138	22
福建省 Fuchien Prov.	3 840	3 334	89	370	47	3 430	1 961	1 320	28	4
金門縣 Kinmen C.	3 583	3 106	82	348	47	3 194	1 839	1 232	21	4
連江縣 Lienchiang C.	257	228	7	22	—	236	122	88	7	—
消防署所屬 Inst. of N.F.A	1 026	731	68	135	92	731	265	187	8	—
港務消防大隊 Harbor Fire Corps	1 026	731	68	135	92	731	265	187	8	—

資料來源：本部消防署。

說明：1. 配合救護紀錄表修訂，109年起「溺水」由「非創傷類」調整至「創傷類」。
 2. 109年起急救救護服務新增實務常見之「摔跌傷」統計項目包含於「其他」。
 3. 自111年起，將未送醫次數分成「未接觸」、「有接觸未運送」及「出勤待命」。

Table 9-5. Emergency Medical Services

2010 - 2024

Unit : Times, Person-times

急救送醫人次 Person-Times of the Rescued in Emergency									
毒藥物/一 氧化碳中毒 Toxicant/Drug /Carbon Monoxide Poisoning	其 他 Others	創 傷 類 Trauma							
		小 計 Subtotal	一 般 外 傷 General Trauma	溺 水 Drowned	墜 落 傷 Tumbling	穿 刺 傷 Piercing	車 禍 受 傷 Injured in a Traffic Accident	電擊傷 Wounded by Electric Shock	其 他 Others
6 010	85 822	385 629	73 596	485	5 156	584	288 340	126	17 342
5 391	91 895	416 080	76 687	405	5 172	602	313 723	122	19 369
6 055	94 214	417 488	70 268	463	6 363	600	315 359	124	24 311
5 600	96 004	425 928	72 366	422	7 871	662	316 353	130	28 124
5 581	101 136	449 830	75 075	469	10 063	886	335 440	146	27 751
5 667	108 538	455 643	76 338	330	11 924	835	337 818	142	28 256
6 036	107 337	452 574	79 311	310	13 413	741	331 082	140	27 577
5 485	99 262	451 954	78 915	278	12 715	723	330 725	191	28 407
5 696	97 922	457 374	83 997	226	12 676	666	331 341	131	28 337
4 935	101 588	455 122	88 520	247	13 644	607	323 321	134	28 649
5 195	105 172	455 118	49 426	393	8 654	748	315 190	118	80 589
5 055	118 503	420 093	38 888	207	6 410	729	282 977	127	90 755
4 857	195 691	441 258	42 887	216	5 927	691	291 256	99	100 182
4 939	138 446	463 676	44 828	206	6 059	688	299 888	100	111 907
4 544	130 502	465 523	43 499	202	6 117	661	295 138	111	119 580
1 075	15 119	68 433	6 019	6	625	123	42 404	8	19 248
360	14 561	41 203	2 447	13	340	84	20 576	11	17 732
641	11 292	41 673	6 764	7	663	34	26 712	12	7 481
454	15 720	57 851	—	7	1 064	142	39 423	14	17 201
365	14 843	40 670	2 314	52	625	54	27 782	13	9 830
456	17 280	60 278	6 467	30	589	68	40 603	21	12 500
1 425	42 811	153 480	19 147	72	2 148	185	96 602	37	35 289
88	2 587	11 597	1 103	8	142	19	7 546	4	2 775
98	2 764	10 069	1 412	2	234	16	6 511	2	1 892
72	2 876	10 243	1 702	4	166	12	6 017	—	2 342
276	7 280	27 671	1 042	7	265	26	20 410	8	5 913
113	2 730	11 885	1 305	1	217	15	6 189	2	4 156
176	3 408	14 174	1 280	2	202	21	9 963	4	2 702
99	3 583	11 385	1 849	7	160	10	6 936	4	2 419
130	5 991	19 369	2 137	14	243	29	12 637	1	4 308
65	2 408	5 502	1 662	10	123	6	2 527	3	1 171
126	2 226	7 153	1 556	6	138	4	4 028	2	1 419
4	693	1 876	290	4	33	7	1 091	—	451
66	2 375	6 427	2 219	2	49	4	1 874	1	2 278
76	1 884	8 420	865	2	107	10	5 617	5	1 814
36	2 006	7 709	725	3	69	6	5 256	1	1 649
12	597	1 469	232	3	25	4	819	—	386
11	571	1 355	205	2	22	3	768	—	355
1	26	114	27	1	3	1	51	—	31
—	70	466	109	12	38	1	217	1	88
—	70	466	109	12	38	1	217	1	88

Source : National Fire Agency, MOI.

Note : 1.The "Drowned" are classified to trauma treatments from January, 2020.

2.The figures of "Others" includes " Tripped over " from January, 2020.

3.The figures of Without Sending to Hospital has been divided into "Not encountered", "Encountered but not transported" and "On duty and standby" since 2022.

表9-6. 火災次數按起火原因分

單位：次

中華民國 99年至113年

年 別 及 機 關 別	總 計	縱 火	自 殺	燈 燭	爐 火 烹 調	敬 神 掃 墓 祭 祖	菸 蒂	電 器 因 素	機 械 設 備
Year & Organization	Grand Total	Arson	Commit Suicide	Lighting	Furnace & Cooking	Worsh- ipping	Butt	Elect- ricity	Machi- nery
99年 2010	2 186	274	25	16	96	52	167	742	51
100年 2011	1 772	185	22	8	78	42	103	640	54
101年 2012	1 574	205	38	9	76	47	131	508	57
102年 2013	1 451	210	19	11	63	42	135	508	41
103年 2014	1 417	213	27	6	69	43	146	451	30
104年 2015	1 704	268	21	18	72	45	147	582	29
105年 2016	1 856	278	22	16	125	31	168	608	40
106年 2017	30 464	323	72	67	3 659	1 936	1 461	3 433	468
107年 2018	27 922	285	64	51	3 591	1 604	1 530	2 971	365
108年 2019	22 866	350	65	45	3 113	939	1 832	3 042	275
109年 2020	22 248	285	61	42	2 593	878	1 437	2 873	259
110年 2021	21 684	285	52	53	1 754	1 515	1 647	2 904	246
111年 2022	15 890	254	76	42	1 496	997	1 483	2 890	196
112年 2023	17 466	276	66	39	1 104	1 247	1 994	2 676	152
113年 2024	15 430	235	65	46	1 034	1 364	1 246	2 871	161
新北市 New Taipei City	1 630	45	10	5	127	41	87	503	26
臺北市 Taipei City	1 137	15	3	10	304	16	157	417	1
桃園市 Taoyuan City	1 206	47	8	3	60	49	52	302	11
臺中市 Taichung City	1 320	22	8	8	39	100	99	251	14
臺南市 Tainan City	1 331	10	9	3	87	179	32	133	15
高雄市 Kaohsiung City	1 124	18	8	3	83	38	47	288	12
臺灣省 Taiwan Prov.	7 352	76	19	14	319	930	760	949	77
宜蘭縣 Yilan C.	430	8	1	1	15	118	16	57	4
新竹縣 Hsinchu C.	216	7	5	1	16	4	27	89	3
苗栗縣 Miaoli C.	825	7	2	—	36	148	33	47	5
彰化縣 Changhua C.	815	9	1	3	23	12	40	137	20
南投縣 Nantou C.	860	5	2	1	37	252	11	55	15
雲林縣 Yunlin C.	520	8	1	—	5	31	34	61	2
嘉義縣 Chiayi C.	876	3	—	—	28	53	12	66	3
屏東縣 Pingtung C.	1 510	12	—	2	90	232	531	178	13
臺東縣 Taitung C.	215	6	—	—	8	17	11	22	2
花蓮縣 Hualien C.	541	6	1	4	22	24	17	83	2
澎湖縣 Penghu C.	113	—	—	—	6	13	10	18	2
基隆市 Keelung City	107	2	1	2	15	4	7	36	2
新竹市 Hsinchu City	229	2	3	—	10	10	6	68	—
嘉義市 Chiayi City	95	1	2	—	8	12	5	32	4
福建省 Fuchien Prov.	250	1	—	—	14	11	6	15	—
金門縣 Kinmen C.	234	—	—	—	12	11	3	9	—
連江縣 Lienchiang C.	16	1	—	—	2	—	3	6	—
消防署所屬 Inst. of N.F.A.	55	1	—	—	1	—	6	12	3
港務消防大隊 Harbor Fire Corps	55	1	—	—	1	—	6	12	3
其 他 Others	25	—	—	—	—	—	—	1	2

資料來源：本部消防署。

- 說明：1. 「其他」係包括「交通部民航局所屬航空站」、「國防部所屬國軍軍事營區」、「經濟部所屬國營事業」。
 2. 104年以前，「縱火」為「人為縱火」、「電氣因素」為「電氣設備」，「其他」包含「遺留火種」。
 3. 106年起實施火災案件搶救出動紀錄表，並修正火災統計範圍，火災次數細分為A1、A2及A3類。
 4. 110年起「因燃燒雜草、垃圾」（原列入「其他」）單獨增列。

Table 9-6. Number of Fires by Causes

2010 - 2024

Unit : Times

玩火 Playing Fire	烤火 Roasting	施工不慎 Negligence of Construction	易燃品 自燃 Inflammable	瓦斯漏氣 或爆炸 Firing Leaked Gas	化學物品 Chemical	燃放爆竹 Firecracker	交通事故 Traffic Accident	天然災害 Natural Disaster	遺留火種 Ember	因燃燒 雜草、 垃圾 Burning weed, garbage	原因不明 Unknown	其他 Others
28	3	46	4	21	11	31	22	3	—	—	18	576
34	2	45	3	28	5	24	17	—	—	—	18	464
24	5	38	6	26	7	31	15	1	—	—	14	336
12	5	35	7	26	11	15	15	1	—	—	17	278
12	3	42	9	16	8	19	6	3	—	—	25	289
13	4	38	8	28	5	27	18	2	—	—	17	362
16	4	51	10	25	10	22	23	2	142	—	24	239
57	28	272	32	98	24	181	121	19	5 810	—	19	12 384
39	24	283	26	88	19	229	91	7	6 353	—	32	10 270
45	17	257	17	105	17	144	89	5	3 880	—	31	8 598
41	13	270	29	88	16	165	95	3	3 305	—	23	9 772
25	21	199	48	70	17	154	100	10	2 694	8 059	23	1 808
32	19	187	25	76	19	127	84	3	2 036	4 385	23	1 440
33	16	174	18	111	15	159	97	4	2 504	5 374	44	1 363
28	7	168	22	91	11	178	104	2	1 943	4 539	25	1 290
6	2	18	—	13	1	43	18	—	194	293	—	198
1	1	15	—	19	2	6	5	—	19	36	1	109
6	—	19	—	20	1	10	18	—	112	344	—	144
2	—	15	3	10	1	13	7	—	45	551	1	131
1	—	13	3	3	1	5	6	—	642	104	—	85
2	1	27	1	2	—	7	4	—	308	145	—	130
10	3	53	11	24	5	82	44	2	606	2 889	3	476
1	—	1	—	5	—	5	1	—	7	165	—	25
—	—	4	1	5	1	2	3	1	14	3	—	30
1	1	1	2	1	—	13	2	—	18	462	2	44
1	—	8	1	2	1	3	9	—	30	454	—	61
1	—	3	2	—	—	3	3	—	16	421	—	33
—	—	1	—	1	—	4	5	—	125	208	1	33
2	—	6	2	1	1	4	5	—	268	372	—	50
1	—	11	3	4	1	18	8	—	57	278	—	71
—	1	4	—	—	—	4	4	—	17	105	—	14
1	1	9	—	3	—	9	2	1	32	259	—	65
—	—	—	—	1	—	4	—	—	4	47	—	8
1	—	1	—	—	1	2	—	—	4	9	—	20
1	—	3	—	1	—	10	2	—	5	91	—	17
—	—	1	—	—	—	1	—	—	9	15	—	5
—	—	4	—	—	—	10	1	—	3	176	1	8
—	—	3	—	—	—	10	1	—	2	175	—	8
—	—	1	—	—	—	—	—	—	1	1	1	—
—	—	2	4	—	—	2	1	—	14	1	—	8
—	—	2	4	—	—	2	1	—	14	1	—	8
—	—	2	—	—	—	—	—	—	—	—	19	1

Source : National Fire Agency, MOI.

Note : 1.The figures of Other localities include Airport of Civil Aeronautics Administration, MOTC., Barracks of MND., Stateowned Enterprise of MOEA..

2.Before 2015, the figures of "Others" included "Ember".

3.Since 2017, the range of fire statistics is changed. Fires are divided into 3 types, including A1, A2 and A3.

4.The figures of "Burning weed, garbage" was separated counts from "Others" since 2021.

表9-7. 火災出動人員、車輛、直升機及其他裝備

中華民國 99年至113年

年 別 及 機 關 別 Year & Organization	出 動 人 次 (人次) Person-Times of Attendance				救出人數 (人) No. of People Rescued (Persons)
	合 計	消防人員	義消人員	其 他	
	Total	Fire Fighters	Volunteer Fire Fighters	Others	
99年 2010	325 523	227 830	86 292	11 401	503
100年 2011	335 982	248 171	78 303	9 508	570
101年 2012	397 510	318 175	72 507	6 828	471
102年 2013	449 100	370 569	69 610	8 921	348
103年 2014	511 977	426 634	64 082	21 261	533
104年 2015	587 599	489 418	68 595	29 586	569
105年 2016	476 666	420 703	43 756	12 207	494
106年 2017	571 358	495 086	53 770	22 502	968
107年 2018	563 457	501 080	47 700	14 677	1 390
108年 2019	541 241	485 321	40 518	15 402	1 743
109年 2020	572 241	525 071	42 634	4 536	2 782
110年 2021	601 155	558 242	39 384	3 529	1 997
111年 2022	520 347	487 824	29 393	3 130	2 197
112年 2023	547 364	502 559	42 334	2 471	2 391
113年 2024	508 375	469 603	36 157	2 615	1 879
新北市 New Taipei City	129 914	122 019	7 816	79	1 117
臺北市 Taipei City	47 934	47 492	441	1	257
桃園市 Taoyuan City	53 927	53 613	311	3	27
臺中市 Taichung City	54 611	52 112	2 286	213	40
臺南市 Tainan City	41 123	32 473	8 345	305	28
高雄市 Kaohsiung City	36 081	34 999	940	142	71
臺灣省 Taiwan Prov.	141 555	124 260	15 624	1 671	339
宜蘭縣 Yilan C.	7 799	6 676	1 076	47	11
新竹縣 Hsinchu C.	9 856	8 628	1 112	116	19
苗栗縣 Miaoli C.	10 928	10 371	509	48	—
彰化縣 Changhua C.	29 748	28 404	1 121	223	73
南投縣 Nantou C.	9 076	7 176	1 823	77	9
雲林縣 Yunlin C.	15 156	11 706	3 045	405	9
嘉義縣 Chiayi C.	9 233	7 819	1 326	88	3
屏東縣 Pingtung C.	14 364	11 852	2 388	124	193
臺東縣 Taitung C.	5 622	4 239	1 326	57	2
花蓮縣 Hualien C.	6 052	5 159	805	88	10
澎湖縣 Penghu C.	1 187	1 121	12	54	—
基隆市 Keelung City	4 229	3 988	239	2	—
新竹市 Hsinchu City	10 315	9 923	364	28	3
嘉義市 Chiayi City	7 990	7 198	478	314	7
福建省 Fuchien Prov.	2 592	2 228	362	2	—
金門縣 Kinmen C.	2 353	2 110	243	—	—
連江縣 Lienchiang C.	239	118	119	2	—
消防署所屬 Inst. of N.F.A	638	407	32	199	—
港務消防大隊 Harbor Fire Corps	638	407	32	199	—

資料來源：本部消防署。

Table 9-7. Fire Services and Call Frequencies

2010 - 2024

出 動 車 輛 船 艇、直 升 機 及 其 他 裝 備 (次) Fire Engines and Equipment (Times)											
合 計 Total	消 防 車 輛 Fire Engines				救 災 車 Rescue Cars				救 護 車 Ambu- lances	消 防 艇 直 升 機 Lifeboats & Rescue Heli- copters	其 他 裝 備 Others
	雲梯 消防車 Ladder Engines	化學 消防車 Chemical Fire Engines	水箱、水庫及 超 高 壓 消 防 車 Tanker & Super- high Presser	其他(泡 沫、幫浦)消防車 Others	救 助 器 材 車 Rescue Fire Engines	照 明 車 Lighting Vehicles	消 防 警 備 車 Fire Guard Cars	其 他 救 災 車 Other Rescue Cars			
104 611	4 875	5 428	68 681	731	3 456	397	334	3 859	16 262	156	432
114 313	5 443	6 067	74 763	497	4 007	194	669	3 359	18 891	176	247
126 378	7 015	5 462	81 324	1 047	4 392	305	632	3 948	21 571	131	551
169 859	10 093	5 541	105 086	1 135	5 808	197	799	5 841	34 615	186	558
188 001	12 478	4 855	126 000	1 132	5 527	252	984	5 723	30 380	46	624
195 303	10 940	4 384	133 836	1 218	5 092	190	1 215	5 915	31 341	25	1 147
166 811	10 255	4 415	110 370	768	4 248	120	1 322	4 928	27 765	8	2 612
197 811	10 812	5 564	135 153	1 128	4 727	202	1 684	5 198	28 720	14	4 609
200 681	10 815	5 458	136 495	1 949	4 691	94	1 808	4 866	28 309	23	6 173
193 620	10 090	4 865	133 512	1 229	4 678	166	1 893	4 756	25 738	18	6 675
213 610	10 466	5 410	148 246	1 441	4 528	161	3 636	8 209	27 260	10	4 243
224 807	10 364	6 090	159 784	1 351	5 009	129	3 577	9 274	26 450	18	2 761
197 801	10 422	5 473	136 042	763	4 370	257	2 971	9 557	25 288	32	2 626
216 744	10 193	6 172	150 996	904	4 238	143	3 415	10 586	26 492	16	3 589
201 032	9 168	5 451	140 609	879	3 897	118	2 558	9 872	25 346	17	3 117
47 173	2 650	96	29 057	—	1 237	—	—	3 757	9 453	—	923
16 093	724	388	12 710	—	154	10	36	1 165	858	15	33
21 434	1 268	123	16 504	281	—	104	—	612	2 428	2	112
20 842	969	1 538	13 767	64	224	—	1 682	314	2 264	—	20
16 110	602	1 008	11 137	—	718	—	—	1 335	1 103	—	207
15 391	891	267	9 767	69	101	—	485	1 107	2 288	—	416
62 677	2 062	1 931	46 652	465	1 453	4	351	1 523	6 844	—	1 392
3 533	87	228	2 264	—	42	2	—	1	786	—	123
3 971	39	16	3 202	—	15	—	—	103	380	—	216
4 994	136	36	3 465	431	263	—	24	241	321	—	77
14 873	582	785	10 981	—	609	—	46	235	1 045	—	590
4 232	15	86	3 617	—	11	—	81	107	315	—	—
6 140	63	2	4 850	3	214	—	110	59	839	—	—
3 946	14	1	3 313	—	115	—	—	39	375	—	89
6 051	53	224	4 948	13	18	2	—	19	646	—	128
2 145	13	—	1 572	1	32	—	—	67	438	—	22
3 360	139	5	2 443	—	44	—	—	58	565	—	106
541	2	—	377	—	5	—	41	—	116	—	—
2 085	126	510	577	17	—	—	—	483	369	—	3
4 119	517	3	3 039	—	42	—	49	56	397	—	16
2 687	276	35	2 004	—	43	—	—	55	252	—	22
1 054	—	2	935	—	1	—	—	36	73	—	7
975	—	2	868	—	1	—	—	36	61	—	7
79	—	—	67	—	—	—	—	—	12	—	—
258	2	98	80	—	9	—	4	23	35	—	7
258	2	98	80	—	9	—	4	23	35	—	7

Source : National Fire Agency, MOI.

表9-8. 火災損失

中華民國 99年至113年

年 別 及 機 關 別 Year & Organization	發生次數 Number of Fires	被 毀 損 房屋間數 Burn-out & Damaged Houses	被 毀 損 車 輛 數 Burn-out & Damaged Vehicles	死 傷 人 數 Casualties (Persons)			財物損失估值（千元） Estimated Losses (\$1,000)		
				合 計 Total	死 Death	傷 Injured	合 計 Total	房 屋 Houses	其他財物 Others
99年 2010	2 186	1 278	729	391	83	308	1 688 107	455 799	1 232 308
100年 2011	1 772	1 029	567	385	97	288	553 335	120 943	432 392
101年 2012	1 574	907	614	428	142	286	694 409	136 069	558 340
102年 2013	1 451	1 204	627	281	92	189	533 121	160 190	372 931
103年 2014	1 417	1 263	658	368	124	244	436 135	111 388	324 747
104年 2015	1 704	1 477	802	850	117	733	530 563	199 497	331 066
105年 2016	1 856	1 568	836	430	169	261	458 513	128 529	329 984
106年 2017	30 464	5 614	2 060	480	178	302	691 284	203 251	488 033
107年 2018	27 922	5 302	1 920	463	173	290	595 925	186 965	408 960
108年 2019	22 866	4 339	1 796	628	150	478	1 442 205	757 767	684 438
109年 2020	22 248	4 011	2 095	625	161	464	640 718	166 032	474 686
110年 2021	21 684	4 206	2 229	496	192	304	356 205	94 424	261 781
111年 2022	15 890	3 891	1 909	346	152	194	427 771	101 866	325 905
112年 2023	17 466	3 849	1 992	556	193	363	615 065	156 061	459 004

資料來源：本部消防署。

說明：1. 「其他」係包括「交通部民航局所屬航空站」、「國防部所屬國軍軍事營區」、「經濟部所屬國營事業」。
 2. 自98年起，死亡定義由因火災當場死亡或受傷於24小時內死亡者，修正為因火災當場死亡或受傷於14日內死亡者。
 3. 火災次數106年以前依據「火災成災標準及認定標準」公布，火災統計自106年起變更統計範圍，將火災次數細分為A1、A2及A3類，其中A1類係指造成人員死亡之火災案件；A2類指造成人員受傷、涉及糾紛、縱火案件或起火原因待查之火災案件；A3類指非屬A1、A2類，由分隊填具「火災案件搶救出動紀錄表」完成者。

Table 9-8. Losses of Fires

2010 - 2024

年 別 及 機 關 別		發生次數			被毀損 房屋 間數	被毀損 車輛數	死傷人數			財物損失估值（千元）		
		Number of Fires					Casualties (Persons)			Estimated Losses (\$1,000)		
		A1	A2	A3			合計	死	傷	合計	房屋	其他 房屋
Year & Organization		A1	A2	A3	Burn-out & Damaged Houses	Burn-out & Damaged Vehicles	Total	Death	Injured	Total	Houses	Others
113年 2024		130	879	14 421	3 603	2 188	581	176	405 1	322 100	220 582 1	101 518
新北市	New Taipei City	27	107	1 496	874	248	51	30	21	25 092	7 060	18 032
臺北市	Taipei City	6	100	1 031	251	157	66	6	60	11 680	646	11 034
桃園市	Taoyuan City	11	69	1 126	575	336	32	15	17	11 537	312	11 225
臺中市	Taichung City	16	131	1 173	141	320	62	29	33	39 503	5 108	34 395
臺南市	Tainan City	11	55	1 265	338	127	73	18	55	27 935	13 086	14 849
高雄市	Kaohsiung City	17	38	1 069	519	232	85	22	63	67 836	21 655	46 181
臺灣省	Taiwan Prov.	42	347	6 963	904	679	206	56	150 1	041 949	167 661	874 288
宜蘭縣	Yilan C.	4	25	401	61	41	7	4	3	18 145	6 260	11 885
新竹縣	Hsinchu C.	5	18	193	34	116	9	6	3	32 775	6 390	26 385
苗栗縣	Miaoli C.	3	46	776	40	17	4	3	1	712 660	55 730	656 930
彰化縣	Changhua C.	10	61	744	114	157	101	12	89	25 431	7 643	17 788
南投縣	Nantou C.	3	6	851	80	33	3	3	—	45 908	11 510	34 398
雲林縣	Yunlin C.	1	54	465	40	22	4	1	3	18 360	8 320	10 040
嘉義縣	Chiayi C.	2	15	859	75	43	13	4	9	20 532	10 764	9 768
屏東縣	Pingtung C.	6	43	1 461	73	105	24	13	11	43 617	12 002	31 615
臺東縣	Taitung C.	—	9	206	50	20	1	—	1	12 096	5 867	6 229
花蓮縣	Hualien C.	1	31	509	214	46	21	2	19	45 454	29 205	16 249
澎湖縣	Penghu C.	1	9	103	28	21	4	1	3	37 854	3 662	34 192
基隆市	Keelung City	3	14	90	—	24	5	3	2	4 787	1 308	3 479
新竹市	Hsinchu City	1	3	225	20	28	2	2	—	22 137	8 370	13 767
嘉義市	Chiayi City	2	13	80	75	6	8	2	6	2 193	630	1 563
福建省	Fuchien Prov.	—	4	246	—	59	2	—	2	18 943	5 008	13 935
金門縣	Kinmen C.	—	2	232	—	59	2	—	2	13 030	—	13 030
連江縣	Lienchiang C.	—	2	14	—	—	—	—	—	5 913	5 008	905
消防署所屬	Inst. of N.F.A.	—	8	47	1	28	3	—	3	65 289	—	65 289
港務消防大隊	Harbor Fire Corps	—	8	47	1	28	3	—	3	65 289	—	65 289
其 他	Others	—	20	5	—	2	1	—	1	12 336	46	12 290

Source : National Fire Agency, MOI.

- 1.The figures of Other localities include Airport of Civil Aeronautics Administration, MOTC., Barracks of MND., Stateowned Enterprise of MOEA..
- 2.The definition of Death has been modified as "died on the spot or died of injury within 14 days" from "died on the spot or died of injury within 24 hours" since 2009.
- 3.Since 2017, the range of fire statistics is changed. Fires are divided into 3 types. A1 indicates that someone dies in the fire. A2 indicates that someone injures in the fire or that the caution of fire is man-made, disputation or having to be investigated. A3 indicates that the fire doesn't include in A1 or A2 and that fire-fighters write attendance record of the fire.

表9-9. 天然災害損失
Table 9-9. Losses Caused by Natural Disasters

中華民國 99年至113年
2010 - 2024

年 別 及 災 害 別 Year & Disaster	發生次數 (次) Cases	建物全倒 (戶)[88年 以前為間] Houses All Destroyed (Houses)	建物半倒 (戶)[88年 以前為間] Houses Half Destroyed (Houses)	發動救災 人次 Disaster Rescuers (Times of Persons)	搶救受困 災民人數 Rescued Victims (Persons)	死 傷 人 數 Casualties (Persons)		
						死 亡	失 蹤	受 傷
						Death	Missing	Injured
99年 2010	15	233	159	218 126	13 598	44	1	231
100年 2011	12	—	11	51 094	4 807	—	—	2
101年 2012	19	16	130	175 865	10 092	19	1	40
102年 2013	9	9	65	131 447	4 450	14	—	280
103年 2014	3	7	61	46 753	674	1	—	27
104年 2015	10	31	138	216 116	291	13	4	838
105年 2016	9	477	716	177 866	2 209	130	—	1 603
106年 2017	8	1	11	57 164	485	5	2	148
107年 2018	9	195	—	82 280	1 956	24	1	348
108年 2019	10	—	4	24 598	488	—	—	—
109年 2020	6	—	—	16 918	3	1	1	5
110年 2021	8	—	—	37 263	64	1	1	11
111年 2022	4	—	34	11 138	318	1	1	114
112年 2023	6	—	2	52 319	28	2	—	243
113年 2024	8	1	206	164 424	377	45	3	1 707
颱 風 Typhoon	4	—	—	153 868	349	27	1	987
水 災 Flood	3	—	—	732	—	—	—	—
地 震 Earthquake	1	1	206	9 824	28	18	2	720
其 他 Others	—	—	—	—	—	—	—	—

資料來源：本部消防署。
說 明：本表統計範圍除天然災害狀況已達災害應變中心成立時或有人員傷亡時，100年起增列「或僅設緊急應變小組時」。

Source: National Fire Agency, MOI.
Note : The figures include the natural disasters setting up emergency operation centers or having casualties, and adding "set up emergency operation team" since 2011.

拾、國土管理

X. NATIONAL LAND MANAGEMENT

表10-1. 都市計畫區數與面積

中華民國 99年底至113年底

單位：處；公頃

年 底 別 及 區 域 別 End of Year & Locality	總 計 Grand Total		市 鎮 計 畫 City (Township) Plan	
	處 數(跨縣市 者不重複計算) Districts	面 積 Area	處 數 Districts	面 積 Area
99年 2010	437	475 025.59	126	174 218.33
100年 2011	438	475 913.64	138	177 591.58
101年 2012	438	475 987.45	137	177 597.99
102年 2013	433	476 647.38	133	177 979.93
103年 2014	433	481 608.59	133	172 750.76
104年 2015	435	482 940.46	143	177 702.69
105年 2016	435	482 692.21	162	186 598.42
106年 2017	429	483 014.67	161	189 943.95
107年 2018	419	479 579.02	169	202 021.65
108年 2019	414	480 186.00	166	205 414.84
109年 2020	413	481 073.94	165	205 341.66
110年 2021	415	485 829.89	166	205 532.95
111年 2022	416	486 888.35	166	205 541.02
112年 2023	414	487 385.38	165	206 879.40
113年 2024	415	487 552.94	165	206 889.82
新 北 市 New Taipei City	46	124 801.73	34	19 556.22
臺 北 市 Taipei City	1	27 179.97	1	27 179.97
桃 園 市 Taoyuan City	33	35 866.73	11	13 494.81
臺 中 市 Taichung City	18	53 870.98	11	26 117.75
臺 南 市 Tainan City	42	52 622.98	29	30 999.86
高 雄 市 Kaohsiung City	31	42 333.25	21	32 593.74
臺 灣 省 Taiwan Prov.	238	132 092.72	58	56 947.47
宜蘭縣 Yilan C.	20	7 652.43	5	4 125.66
新竹縣 Hsinchu C.	16	5 494.88	5	2 863.87
苗栗縣 Miaoli C.	20	7 594.81	6	4 141.72
彰化縣 Changhua C.	31	13 357.93	8	4 352.21
南投縣 Nantou C.	20	12 530.39	6	4 889.44
雲林縣 Yunlin C.	25	9 780.26	6	4 255.15
嘉義縣 Chiayi C.	27	16 915.82	5	3 047.09
屏東縣 Pingtung C.	32	18 076.52	4	3 584.72
臺東縣 Taitung C.	17	8 824.45	5	4 432.80
花蓮縣 Hualien C.	19	12 322.85	3	3 242.33
澎湖縣 Penghu C.	6	1 079.52	2	727.46
基隆市 Keelung City	1	7 739.50	1	7 739.50
新竹市 Hsinchu City	1	4 625.60	1	4 625.60
嘉義市 Chiayi City	3	6 097.77	1	4 919.91
福 建 省 Fuchien Prov.	6	18 784.58	—	—
金門縣 Kinmen C.	1	15 585.61	—	—
連江縣 Lienchiang C.	5	3 198.97	—	—

資料來源：本部國土管理署。

Table 10-1. Districts and Area in Urban Planning Districts

End of 2010 - 2024

Unit : Districts, Hectares

鄉 街 計 畫 Country and Town Plan		特 定 區 計 畫 Special District Plan	
處 數 Districts	面 積 Area	處 數 Districts	面 積 Area
191	64 733.41	120	236 073.85
179	62 007.41	121	236 314.65
180	62 041.96	121	236 347.50
180	62 246.60	120	236 420.85
180	62 128.10	120	246 729.73
170	57 542.30	122	247 695.47
151	48 751.65	122	247 342.14
151	48 738.50	117	244 332.23
135	35 986.02	115	241 571.35
135	35 997.37	113	238 773.79
135	36 018.73	113	239 713.55
135	35 967.04	114	244 329.89
135	35 875.57	115	245 471.76
135	35 867.64	114	244 638.33
135	35 861.14	115	244 801.99
—	—	12	105 245.51
—	—	—	—
14	4 606.19	8	17 765.73
—	—	7	27 753.23
—	—	13	21 623.12
—	—	10	9 739.51
121	31 254.95	59	43 890.30
10	2 728.09	5	798.68
8	1 326.91	3	1 304.10
8	1 041.58	6	2 411.50
18	4 452.42	5	4 553.30
7	1 313.76	7	6 327.19
14	3 584.64	5	1 940.46
15	5 130.88	7	8 737.85
23	6 654.03	5	7 837.77
6	1 140.99	6	3 250.66
11	3 821.43	5	5 259.09
1	60.22	3	291.84
—	—	—	—
—	—	—	—
—	—	2	1 177.86
—	—	6	18 784.58
—	—	1	15 585.61
—	—	5	3 198.97

Source: National Land Management Agency, MOI.

表10-2. 核發建築物建造執照統計按用途別分

單位:件;宅;平方公尺;千元

中華民國 99年至113年

年 別 及 機 關 別 Year & Organization	總 計 Grand Total			公共集會類(A類) Assembly		
	件數 Cases	總樓地板面積 Total Floor Area	工程造價 Construction Cost	件數 Cases	總樓地板面積 Total Floor Area	工程造價 Construction Cost
99年 2010	29 696	31 174 017	246 976 514	43	197 843	1 030 639
100年 2011	33 161	34 148 423	278 145 137	44	677 181	10 707 076
101年 2012	31 237	32 882 939	274 087 239	30	96 852	531 373
102年 2013	33 531	39 760 495	350 522 002	48	55 508	325 640
103年 2014	31 994	38 634 904	325 742 689	30	107 430	1 404 617
104年 2015	27 643	32 595 657	275 098 031	23	126 806	1 168 088
105年 2016	22 511	26 235 287	222 232 641	18	78 182	563 439
106年 2017	25 035	29 883 925	261 866 232	18	114 961	798 122
107年 2018	27 344	33 984 220	295 232 791	29	148 511	1 096 081
108年 2019	27 143	36 927 792	335 555 121	30	93 435	578 996
109年 2020	25 980	41 521 034	372 475 771	20	107 878	623 066
110年 2021	26 089	43 425 428	404 210 312	21	101 110	648 260
111年 2022	23 257	45 827 240	459 137 155	20	149 495	1 014 493
112年 2023	18 542	37 442 588	384 043 785	15	103 046	835 455
113年 2024	19 523	39 943 097	407 267 852	14	176 578	1 162 706
新 北 市 New Taipei City	427	4 001 867	61 042 039	—	—	—
臺 北 市 Taipei City	238	3 160 617	58 156 078	—	—	—
桃 園 市 Taoyuan City	1 730	6 718 589	76 904 051	1	163	1 235
臺 中 市 Taichung City	2 182	6 709 887	73 019 121	1	133 974	924 425
臺 南 市 Tainan City	3 169	5 004 287	35 536 903	2	702	4 035
高 雄 市 Kaohsiung City	1 585	3 508 439	32 909 630	1	48	326
臺 灣 省 Taiwan Prov.	9 881	10 116 345	65 378 514	8	41 554	232 163
宜 蘭 縣 Yilan C.	720	627 573	4 732 172	1	331	2 088
新 竹 縣 Hsinchu C.	524	1 233 500	8 376 884	—	—	—
苗 栗 縣 Miaoli C.	690	886 648	6 046 786	1	122	612
彰 化 縣 Changhua C.	1 551	1 386 246	8 792 984	—	—	—
南 投 縣 Nantou C.	863	682 494	4 122 719	1	108	593
雲 林 縣 Yunlin C.	1 346	1 424 438	8 469 790	—	—	—
嘉 義 縣 Chiayi C.	808	1 446 788	8 359 344	—	—	—
屏 東 縣 Pingtung C.	1 303	903 326	5 456 613	1	32 802	188 076
臺 東 縣 Taitung C.	395	182 517	1 098 421	1	412	1 902
花 蓮 縣 Hualien C.	471	288 771	1 629 561	—	—	—
澎 湖 縣 Penghu C.	581	129 472	640 121	3	7 779	38 892
基 隆 市 Keelung City	34	247 117	2 477 689	—	—	—
新 竹 市 Hsinchu City	213	442 374	3 393 501	—	—	—
嘉 義 市 Chiayi City	382	235 081	1 781 929	—	—	—
福 建 省 Fuchien Prov.	245	208 784	888 650	1	137	522
金 門 縣 Kinmen C.	229	189 990	807 578	1	137	522
連 江 縣 Lienchiang C.	16	18 794	81 072	—	—	—
內政部指定特設主管建築機關 M.O.I. Adm. Const. Orgs.	66	514 282	3 432 866	—	—	—
國家公園署 N.P.S.	9	2 154	7 884	—	—	—
其他 Others	57	512 128	3 424 982	—	—	—

Table 10-2. Construction Licenses by Use

2010 - 2024

Unit: Cases, Houses, m², NT\$1,000

商業類(B類) Commerce			工業、倉儲類(C類) Industry, Storage		
件數 Cases	總樓地板面積 Total Floor Area	工程造價 Construction Cost	件數 Cases	總樓地板面積 Total Floor Area	工程造價 Construction Cost
189	1 013 204	10 834 976	2 009	6 401 229	38 303 172
170	757 476	6 741 012	2 257	6 132 760	36 299 896
185	1 064 986	7 545 677	2 150	5 616 946	33 330 643
204	1 639 817	15 286 085	1 964	5 839 337	38 922 919
193	1 961 250	20 268 005	2 139	6 298 000	40 267 589
185	869 853	6 748 320	1 890	6 595 431	42 551 536
164	1 053 834	11 557 983	1 747	5 593 609	36 787 584
169	1 453 034	16 735 681	2 151	6 235 115	41 545 144
157	828 769	6 834 684	2 416	7 751 460	52 340 456
140	811 827	8 064 503	2 150	7 979 121	61 032 064
135	1 081 367	10 905 309	1 916	10 196 956	75 765 508
147	1 482 504	18 152 244	2 043	6 861 516	51 162 955
141	1 049 941	12 836 860	2 134	8 588 971	68 802 316
147	968 276	10 212 835	1 991	7 119 841	60 786 648
121	1 571 677	17 545 215	1 837	6 954 550	59 511 662
7	36 840	576 067	76	799 554	12 227 345
4	173 655	3 640 565	4	59 532	944 909
9	384 449	4 998 498	394	2 056 942	20 587 906
29	680 274	6 064 162	185	682 688	4 726 328
10	52 804	464 092	338	563 660	3 352 038
6	11 145	76 023	152	626 010	4 268 174
53	229 391	1 713 951	639	1 720 690	10 487 423
5	28 140	254 479	52	127 355	838 677
4	15 310	77 471	48	359 651	2 501 895
7	28 351	174 111	49	99 369	465 060
5	23 713	154 510	130	316 461	1 825 085
7	9 639	62 470	37	156 674	892 773
2	10 299	59 772	94	95 969	521 205
3	11 213	64 697	54	243 937	1 451 861
4	31 530	277 291	101	142 407	808 781
3	2 238	11 265	9	4 796	22 844
5	20 707	112 891	30	39 998	197 842
2	2 199	10 996	6	1 680	8 397
—	—	—	6	91 875	757 603
2	5 297	27 548	8	19 812	103 019
4	40 755	426 450	15	20 706	92 381
3	3 119	11 857	5	4 185	15 963
3	3 119	11 857	3	2 901	11 025
—	—	—	2	1 284	4 938
—	—	—	44	441 289	2 901 576
—	—	—	—	—	—
—	—	—	44	441 289	2 901 576

表10-2. 核發建築物建造執照統計按用途別分 (續1)

單位:件;宅;平方公尺;千元

中華民國 99年至113年

年 別 及 機 關 別 Year & Organization	休閒、文教類(D類) Leisure, Education			宗教、殯葬類(E類) Religion, Funeral		
	件數 Cases	總樓地板面積 Total Floor Area	工程造價 Construction Cost	件數 Cases	總樓地板面積 Total Floor Area	工程造價 Construction Cost
99年 2010	651	1 741 948	10 343 721	171	316 732	1 942 544
100年 2011	546	1 287 603	8 293 853	160	147 051	910 238
101年 2012	486	1 178 370	8 625 641	195	214 271	1 296 557
102年 2013	417	1 094 334	7 200 304	157	213 125	1 521 166
103年 2014	356	956 748	6 508 479	150	233 072	1 513 547
104年 2015	331	842 645	5 781 505	125	139 083	824 091
105年 2016	327	894 343	6 975 599	143	243 773	1 546 330
106年 2017	370	1 203 320	9 125 117	139	225 232	1 585 602
107年 2018	558	1 455 041	10 777 421	146	216 080	1 316 863
108年 2019	506	939 721	6 620 007	165	296 858	1 913 723
109年 2020	680	1 196 471	8 957 092	174	330 908	2 148 251
110年 2021	496	1 225 927	8 790 137	157	315 227	2 404 777
111年 2022	451	873 388	6 028 945	139	263 009	1 816 367
112年 2023	344	895 527	7 045 744	139	202 350	1 532 895
113年 2024	346	947 677	9 085 828	142	414 380	3 491 994
新 北 市 New Taipei City	15	66 756	685 531	9	52 444	508 334
臺 北 市 Taipei City	25	256 426	4 109 038	3	14 599	185 694
桃 園 市 Taoyuan City	45	166 068	1 407 345	14	127 183	1 019 100
臺 中 市 Taichung City	45	118 088	838 997	10	30 717	210 608
臺 南 市 Tainan City	21	76 166	483 379	20	21 175	124 962
高 雄 市 Kaohsiung City	17	66 733	431 884	9	60 555	808 031
臺 灣 省 Taiwan Prov.	169	177 086	1 007 962	76	107 564	634 722
宜 蘭 縣 Yilan C.	16	8 093	47 548	5	9 481	59 726
新 竹 縣 Hsinchu C.	13	19 461	97 311	3	2 903	14 775
苗 栗 縣 Miaoli C.	13	14 544	79 057	6	9 646	51 587
彭 化 縣 Changhua C.	16	15 707	87 014	7	7 108	39 146
南 投 縣 Nantou C.	10	9 950	54 897	8	22 822	128 941
雲 林 縣 Yunlin C.	13	21 269	118 685	9	13 433	78 602
嘉 義 縣 Chiayi C.	9	7 682	43 005	6	6 795	39 103
屏 東 縣 Pingtung C.	19	15 047	83 418	13	12 246	70 763
臺 東 縣 Taitung C.	14	5 184	26 946	7	5 204	26 349
花 蓮 縣 Hualien C.	20	16 411	83 703	7	11 758	73 733
澎 湖 縣 Penghu C.	6	1 044	5 117	2	321	1 606
基 隆 市 Keelung City	3	13 905	128 563	2	5 813	50 204
新 竹 市 Hsinchu City	13	19 722	103 753	—	—	—
嘉 義 市 Chiayi City	4	9 067	48 945	1	34	187
福 建 省 Fuchien Prov.	7	10 629	40 049	1	143	543
金 門 縣 Kinmen C.	6	6 881	25 637	1	143	543
連 江 縣 Lienchiang C.	1	3 748	14 412	—	—	—
內政部指定特設主管建築機關 M.O.I. Adm. Const. Orgs.	2	9 725	81 643	—	—	—
國家公園署 N.P.S.	1	140	533	—	—	—
其他 Others	1	9 585	81 110	—	—	—

Table 10-2. Construction Licenses by Use (Cont. 1)

2010 - 2024

Unit: Cases, Houses, m², NT\$1,000

衛生、福利、更生類(F類) Health ,Welfare ,Regeneration			辦公、服務類(G類) Business ,Service		
件數 Cases	總樓地板面積 Total Floor Area	工程造價 Construction Cost	件數 Cases	總樓地板面積 Total Floor Area	工程造價 Construction Cost
132	610 098	5 328 216	1 302	2 473 105	28 422 388
134	271 198	1 887 665	1 441	2 076 179	19 888 803
148	509 457	5 241 899	1 408	1 973 615	19 119 389
155	555 239	4 002 498	1 166	1 982 717	19 677 272
102	298 819	2 042 080	1 188	2 528 920	28 716 520
103	439 766	4 106 848	1 120	1 717 122	17 191 002
135	571 530	4 789 548	1 111	1 460 476	16 188 100
136	427 533	3 143 981	1 008	1 364 458	17 643 552
157	686 869	6 562 531	1 072	2 029 185	25 102 975
162	798 110	6 540 181	1 130	1 919 903	22 208 297
140	533 718	4 501 183	1 335	2 353 874	23 933 455
150	769 031	6 196 104	1 206	3 380 031	44 205 484
150	664 068	5 822 154	1 353	4 881 652	78 323 430
117	548 857	5 372 448	1 593	4 608 745	63 897 333
86	581 116	4 871 371	1 728	4 200 395	51 994 682
4	25 709	338 081	40	260 091	4 463 879
1	67 296	865 522	30	856 725	17 474 348
11	32 929	290 556	75	362 673	6 149 680
10	97 869	840 413	256	354 994	3 689 616
14	29 349	220 317	367	1 245 689	11 290 037
11	41 839	288 955	155	160 340	1 358 141
34	285 345	2 024 563	793	888 024	7 098 408
4	12 882	85 119	20	9 863	67 062
2	557	1 571	42	48 311	275 241
3	5 687	30 955	87	288 271	2 488 126
6	83 359	773 064	53	24 668	145 561
3	9 453	52 164	24	6 220	36 671
3	127 355	818 195	100	186 772	1 699 345
2	11 123	64 877	35	34 311	209 235
4	7 398	41 554	119	96 749	704 300
1	2 189	10 946	35	45 335	368 316
5	22 096	127 533	22	10 518	52 811
—	—	—	12	2 285	11 426
—	—	—	6	7 314	69 394
—	—	—	15	27 196	158 021
1	3 246	18 585	223	100 211	812 899
1	780	2 964	5	14 027	54 360
1	780	2 964	3	7 010	26 638
—	—	—	2	7 017	27 722
—	—	—	7	57 832	416 213
—	—	—	1	111	—
—	—	—	6	57 721	416 213

表10-2. 核發建築物建造執照統計按用途別分（續完）

單位：件；宅；平方公尺；千元

中華民國 99年至113年

年 別 及 機 關 別 Year & Organization	住宿類(H類) Lodging						
	宿舍安養(H-1類) Dormitory, Care			住宅(H-2類) Residential			
	件數 Cases	總樓地板面積 Total Floor Area	工程造價 Construction Cost	件數 Cases	宅數 Houses	總樓地板面積 Total Floor Area	工程造價 Construction Cost
99年 2010	72	129 168	868 615	23 501	84 518	16 737 408	141 037 776
100年 2011	72	209 123	1 408 547	26 538	97 755	19 786 931	171 345 864
101年 2012	76	178 938	1 218 408	24 576	98 663	19 319 459	177 691 261
102年 2013	68	206 875	1 585 554	27 234	133 072	25 416 782	243 633 235
103年 2014	67	289 146	2 186 210	25 261	124 127	22 230 818	201 994 560
104年 2015	52	280 280	2 698 292	21 440	106 752	18 232 801	171 931 013
105年 2016	59	173 536	1 284 571	16 590	79 490	13 264 290	123 853 339
106年 2017	72	237 991	1 830 179	18 908	91 981	15 251 789	146 062 917
107年 2018	70	219 737	1 969 416	21 073	121 689	18 676 925	180 389 603
108年 2019	65	157 486	1 090 145	21 388	148 566	21 950 228	217 951 363
109年 2020	71	250 229	1 958 391	19 996	160 039	23 194 608	232 826 900
110年 2021	79	183 798	1 420 343	20 063	170 465	24 874 226	249 473 988
111年 2022	78	302 641	2 393 709	17 107	180 674	25 187 334	262 441 137
112年 2023	83	219 027	2 077 603	12 455	146 118	19 505 223	215 121 520
113年 2024	61	183 449	1 699 197	13 354	156 791	20 580 630	234 562 879
新 北 市 New Taipei City	6	38 979	446 327	263	22 964	2 718 723	41 765 144
臺 北 市 Taipei City	3	49 746	570 939	161	12 367	1 669 213	30 254 748
桃 園 市 Taoyuan City	—	—	—	1 165	29 002	3 568 137	42 256 772
臺 中 市 Taichung City	3	8 182	63 249	1 596	30 495	4 476 324	54 642 271
臺 南 市 Tainan City	7	4 199	24 936	2 054	9 052	1 206 900	9 430 410
高 雄 市 Kaohsiung City	4	17 309	176 808	1 182	20 306	2 460 221	25 121 488
臺 灣 省 Taiwan Prov.	34	62 501	405 169	6 712	31 208	4 306 922	30 325 330
宜 蘭 縣 Yilan C.	3	13 288	104 851	582	3 210	414 773	3 251 390
新 竹 縣 Hsinchu C.	1	548	2 740	384	5 042	768 341	5 314 770
苗 栗 縣 Miaoli C.	1	872	4 584	431	3 217	392 305	2 549 817
彰 化 縣 Changhua C.	11	15 677	90 832	1 176	4 765	693 893	4 755 712
南 投 縣 Nantou C.	5	13 900	95 825	518	1 851	283 131	1 934 902
雲 林 縣 Yunlin C.	1	423	2 327	748	2 496	355 867	2 470 649
嘉 義 縣 Chiayi C.	2	4 653	26 059	544	1 453	209 468	1 453 369
屏 東 縣 Pingtung C.	6	9 930	61 173	883	2 374	309 403	1 947 401
臺 東 縣 Taitung C.	—	—	—	269	571	74 095	418 387
花 蓮 縣 Hualien C.	2	2 325	12 353	313	1 360	143 581	861 306
澎 湖 縣 Penghu C.	2	885	4 425	544	579	112 733	556 856
基 隆 市 Keelung City	—	—	—	16	955	127 209	1 464 171
新 竹 市 Hsinchu City	—	—	—	171	2 973	361 154	2 964 628
嘉 義 市 Chiayi City	—	—	—	133	362	60 969	381 972
福 建 省 Fuchien Prov.	2	1 653	7 773	211	1 384	169 809	738 277
金 門 縣 Kinmen C.	—	—	—	202	1 335	164 717	712 050
連 江 縣 Lienchiang C.	2	1 653	7 773	9	49	5 092	26 227
內政部指定特設主管建築機關 M.O.I. Adm. Const. Orgs.	2	880	3 996	10	13	4 381	28 439
國家公園署 N.P.S.	1	349	1 341	6	9	1 554	6 010
其他 Others	1	531	2 655	4	4	2 827	22 429

資料來源：本部國土管理署。

Table 10-2. Construction Licenses by Use (Cont. End)

2010 - 2024

Unit: Cases, Houses, m², NT\$1,000

危險物品類(I類) Hazard Contents			其 他 Others			農業設施 Agricultural facility		
件數 Cases	總樓地板面積 Total Floor Area	工程造價 Construction Cost	件數 Cases	總樓地板面積 Total Floor Area	工程造價 Construction Cost	件數 Cases	總樓地板面積 Total Floor Area	工程造價 Construction Cost
34	23 869	132 774	1 592	1 529 413	8 731 693	—	—	—
40	26 456	141 286	1 759	2 776 465	20 520 897	—	—	—
44	37 288	222 206	1 939	2 692 757	19 264 185	—	—	—
43	31 007	177 953	2 075	2 725 754	18 189 376	—	—	—
35	36 367	220 994	2 473	3 694 334	20 620 088	—	—	—
32	17 547	119 402	2 342	3 334 323	21 977 934	—	—	—
43	49 034	299 139	2 174	2 852 680	18 387 009	—	—	—
43	34 886	231 617	2 021	3 335 606	23 164 320	—	—	—
48	34 389	227 468	1 618	1 937 254	8 615 293	1 299	1 698 458	7 502 931
50	98 186	579 633	1 357	1 882 917	8 976 209	1 353	1 882 791	8 975 541
47	64 062	381 697	1 466	2 210 963	10 474 919	1 466	2 210 963	10 474 919
43	75 515	460 482	1 684	4 156 543	21 295 538	1 684	4 156 543	21 295 538
44	53 497	380 826	1 640	3 813 244	19 276 918	1 640	3 813 244	19 276 918
36	35 961	231 207	1 622	3 235 735	16 930 097	1 622	3 235 735	16 930 097
38	33 870	274 413	1 796	4 298 775	23 067 905	1 760	4 209 702	22 251 153
1	56	639	6	2 715	30 692	6	2 715	30 692
—	—	—	7	13 425	110 315	6	13 350	108 729
9	14 753	157 011	7	5 292	35 948	7	5 292	35 948
1	417	3 002	46	126 360	1 016 050	38	59 813	331 177
4	522	3 016	332	1 803 121	10 139 681	332	1 803 121	10 139 681
10	7 468	49 908	38	56 771	329 892	34	55 470	321 028
13	10 654	60 837	1 350	2 286 614	11 387 986	1 328	2 265 639	11 267 556
1	143	903	31	3 224	20 329	31	3 224	20 329
—	—	—	27	18 418	91 110	23	16 488	80 691
—	—	—	92	47 481	202 877	91	47 349	202 215
3	7 205	39 621	144	198 455	882 439	133	180 087	776 118
1	285	1 568	249	170 312	861 915	248	170 136	860 945
2	398	2 188	374	612 653	2 698 822	374	612 653	2 698 822
—	—	—	153	917 606	5 007 138	152	917 507	5 006 581
4	895	4 953	149	244 919	1 268 903	148	244 878	1 268 669
—	—	—	56	43 064	211 466	54	42 928	210 709
—	—	—	67	21 377	107 389	67	21 377	107 389
—	—	—	4	546	2 406	4	546	2 406
1	1 001	7 754	—	—	—	—	—	—
1	727	3 850	3	8 466	32 682	3	8 466	32 682
—	—	—	1	93	510	—	—	—
—	—	—	9	4 302	16 342	9	4 302	16 342
—	—	—	9	4 302	16 342	9	4 302	16 342
—	—	—	—	—	—	—	—	—
—	—	—	1	175	999	—	—	—
—	—	—	—	—	—	—	—	—
—	—	—	1	175	999	—	—	—

Source: National Land Management Agency, MOI.

表10-3. 核發建築物拆除執照統計按用途別分

單位:件;宅;平方公尺

中華民國 99年至113年

年 別 及 機 關 別 Year & Organization	總 計 Grand Total			件數 Cases
	件數 Cases	宅數 Houses	總樓地板面積 Total Floor Area	
99年 2010	2 520	5 521	2 543 820	1 325
100年 2011	2 376	5 563	2 379 930	1 138
101年 2012	2 529	4 679	2 208 117	1 199
102年 2013	2 882	5 669	2 424 531	1 448
103年 2014	2 668	5 436	2 071 815	1 401
104年 2015	2 392	4 936	1 770 692	1 193
105年 2016	2 379	4 380	1 843 675	1 137
106年 2017	2 403	4 333	2 035 457	1 161
107年 2018	2 496	5 574	2 157 915	1 271
108年 2019	2 550	5 630	2 227 726	1 263
109年 2020	2 765	6 157	2 520 130	1 429
110年 2021	2 793	6 078	2 580 016	1 447
111年 2022	2 576	5 977	2 205 904	1 304
112年 2023	2 552	6 130	2 387 437	1 345
113年 2024	2 289	5 464	1 907 940	1 159
新 北 市 New Taipei City	161	1 222	276 145	100
臺 北 市 Taipei City	98	1 287	330 339	64
桃 園 市 Taoyuan City	70	101	131 788	14
臺 中 市 Taichung City	385	591	251 057	241
臺 南 市 Tainan City	376	700	229 754	162
高 雄 市 Kaohsiung City	284	373	191 162	165
臺 灣 省 Taiwan Prov.	911	1 187	495 977	413
宜 蘭 縣 Yilan C.	30	34	19 879	9
新 竹 縣 Hsinchu C.	89	107	65 567	42
苗 栗 縣 Miaoli C.	98	112	37 881	48
彰 化 縣 Changhua C.	153	184	99 175	68
南 投 縣 Nantou C.	60	62	31 111	20
雲 林 縣 Yunlin C.	51	64	30 433	8
嘉 義 縣 Chiayi C.	22	23	5 127	8
屏 東 縣 Pingtung C.	92	95	58 117	29
臺 東 縣 Taitung C.	13	22	7 945	4
花 蓮 縣 Hualien C.	55	67	10 982	31
澎 湖 縣 Penghu C.	26	26	7 381	14
基 隆 市 Keelung City	32	75	41 219	12
新 竹 市 Hsinchu City	121	218	54 050	91
嘉 義 市 Chiayi City	69	98	27 110	29
福 建 省 Fuchien Prov.	—	—	—	—
金 門 縣 Kinmen C.	—	—	—	—
連 江 縣 Lienchiang C.	—	—	—	—
內政部指定特設主管建築機關 M.O.I. Adm. Const. Orgs.	4	3	1 718	—
國家公園署 N.P.S.	—	—	—	—
其他 Others	4	3	1 718	—

資料來源：本部國土管理署。

Table 10-3. Demolition Licenses by Use

2010 - 2024					Unit: Cases, Houses, m ²
住 宅 Residential		其 他 Others			
宅數 Houses	總樓地板面積 Total Floor Area	件數 Cases	宅數 Houses	總樓地板面積 Total Floor Area	
3 925	580 958	1 195	1 596	1 962 862	
3 034	428 627	1 238	2 529	1 951 303	
3 002	461 780	1 330	1 677	1 746 337	
3 731	565 135	1 434	1 938	1 859 396	
3 792	553 996	1 267	1 644	1 517 819	
3 402	434 273	1 199	1 534	1 336 419	
2 232	337 735	1 242	2 148	1 505 940	
2 821	400 317	1 242	1 512	1 635 140	
3 961	461 921	1 225	1 613	1 695 994	
3 765	536 108	1 287	1 865	1 691 618	
4 193	634 219	1 336	1 964	1 885 911	
4 148	636 397	1 346	1 930	1 943 619	
4 340	663 302	1 272	1 637	1 542 602	
4 559	753 845	1 207	1 571	1 633 592	
3 753	553 559	1 130	1 711	1 354 381	
1 124	126 404	61	98	149 741	
1 165	158 166	34	122	172 173	
31	5 808	56	70	125 980	
411	67 231	144	180	183 826	
201	31 654	214	499	198 100	
238	49 990	119	135	141 172	
583	114 306	498	604	381 671	
10	2 988	21	24	16 891	
57	13 002	47	50	52 565	
59	12 207	50	53	25 674	
97	21 161	85	87	78 014	
21	5 099	40	41	26 012	
8	3 128	43	56	27 305	
11	1 897	14	12	3 230	
31	4 245	63	64	53 872	
4	313	9	18	7 632	
39	5 584	24	28	5 398	
14	1 857	12	12	5 524	
33	3 894	20	42	37 325	
166	34 402	30	52	19 648	
33	4 529	40	65	22 581	
—	—	—	—	—	
—	—	—	—	—	
—	—	—	—	—	
—	—	4	3	1 718	
—	—	—	—	—	
—	—	4	3	1 718	

Source: National Land Management Agency, MOI.

表10-4. 核發建築物使用執照統計按用途別分

單位:件;宅;平方公尺;千元

中華民國 99年至113年

年 別 及 機 關 別 Year & Organization	總 計 Grand Total			公共集會類(A類) Assembly		
	件數 Cases	總樓地板面積 Total Floor Area	工程造價 Construction Cost	件數 Cases	總樓地板面積 Total Floor Area	工程造價 Construction Cost
99年 2010	22 293	24 013 834	185 920 181	51	61 873	330 757
100年 2011	26 250	25 885 034	190 240 394	43	59 356	299 651
101年 2012	26 903	27 761 024	215 963 640	35	41 973	247 249
102年 2013	28 014	28 771 809	230 495 695	34	164 866	2 156 928
103年 2014	28 806	31 718 120	267 940 432	20	85 342	541 103
104年 2015	28 837	32 868 462	271 674 685	37	78 340	394 055
105年 2016	23 552	29 988 350	257 136 676	30	105 020	903 147
106年 2017	22 506	28 818 031	249 049 781	21	42 480	251 091
107年 2018	22 860	28 366 008	244 789 390	30	73 289	469 188
108年 2019	22 026	26 488 606	231 469 623	17	104 246	1 531 471
109年 2020	22 370	28 247 176	245 752 563	41	139 979	1 154 189
110年 2021	22 486	28 022 718	241 381 620	18	174 505	1 979 532
111年 2022	21 146	28 713 736	254 665 074	18	210 156	1 613 593
112年 2023	20 280	31 956 033	293 612 498	14	28 777	170 145
113年 2024	19 251	33 890 991	67 404 467	16	38 452	18 470
新 北 市 New Taipei City	432	3 613 488	11 015 156	1	7 132	—
臺 北 市 Taipei City	191	2 580 751	14 450 378	—	—	—
桃 園 市 Taoyuan City	1 317	5 596 805	11 942 146	2	702	—
臺 中 市 Taichung City	1 927	5 109 022	11 420 517	1	454	3 372
臺 南 市 Tainan City	3 370	2 995 382	2 359 954	1	2 019	11 306
高 雄 市 Kaohsiung City	2 117	3 367 164	5 286 900	1	558	3 792
臺 灣 省 Taiwan Prov.	9 666	9 548 051	10 325 775	7	18 641	—
宜 蘭 縣 Yilan C.	639	487 764	619 054	1	2 381	—
新 竹 縣 Hsinchu C.	567	1 399 315	2 284 613	1	11 585	—
苗 栗 縣 Miaoli C.	621	617 674	1 154 676	—	—	—
彰 化 縣 Changhua C.	1 523	1 692 505	1 252 428	—	—	—
南 投 縣 Nantou C.	729	584 312	621 466	1	424	—
雲 林 縣 Yunlin C.	1 703	1 111 882	706 788	1	880	—
嘉 義 縣 Chiayi C.	938	1 283 681	779 258	—	—	—
屏 東 縣 Pingtung C.	1 180	952 069	1 293 338	1	2 812	—
臺 東 縣 Taitung C.	434	142 201	148 073	2	559	—
花 蓮 縣 Hualien C.	380	230 739	288 508	—	—	—
澎 湖 縣 Penghu C.	402	159 628	401 572	—	—	—
基 隆 市 Keelung City	23	260 211	155 234	—	—	—
新 竹 市 Hsinchu City	197	457 950	494 466	—	—	—
嘉 義 市 Chiayi City	330	168 120	126 301	—	—	—
福 建 省 Fuchien Prov.	176	169 087	102 091	3	8 946	—
金 門 縣 Kinmen C.	161	103 478	98 746	—	—	—
連 江 縣 Lienchiang C.	15	65 609	3 345	3	8 946	—
內政部指定特設主管建築機關 M.O.I. Adm. Const. Orgs.	55	911 241	501 550	—	—	—
國家公園署 N.P.S.	7	3 598	—	—	—	—
其他 Others	48	907 643	501 550	—	—	—

Table 10-4. Usage Licenses by Use

2010 - 2024

Unit: Cases, Houses, m², NT\$1,000

商業類(B類) Commerce			工業、倉儲類(C類) Industry, Storage		
件數 Cases	總樓地板面積 Total Floor Area	工程造價 Construction Cost	件數 Cases	總樓地板面積 Total Floor Area	工程造價 Construction Cost
113	563 213	5 799 327	1 455	4 424 911	27 003 153
130	859 465	8 501 276	1 770	6 013 972	35 417 427
168	613 795	4 636 641	1 744	5 054 628	32 269 334
136	627 985	5 041 535	1 760	5 086 044	32 598 939
141	1 453 133	16 687 611	1 742	5 259 698	35 131 661
133	1 231 442	11 859 549	1 711	5 603 725	35 780 314
144	1 109 810	9 108 337	1 572	5 689 664	36 675 036
138	976 141	9 892 070	1 662	6 109 181	40 910 751
164	1 046 631	12 455 302	1 836	5 275 134	33 963 318
137	776 136	8 147 417	1 913	5 907 058	39 754 572
113	1 161 752	11 633 697	1 788	6 413 295	45 224 340
95	838 972	9 760 423	1 625	6 584 640	47 309 760
114	768 496	8 174 010	1 688	6 291 984	44 802 707
99	812 927	8 608 409	1 526	6 959 943	52 588 410
116	860 946	1 274 837	1 633	6 266 454	9 009 592
12	237 214	138 251	56	501 442	2 266 274
6	207 030	—	6	43 992	—
13	13 422	4 313	311	1 741 840	2 555 921
17	30 162	24 539	137	518 241	1 165 497
11	87 771	223 785	200	442 244	285 766
11	87 237	94 794	243	516 540	1 071 667
46	198 110	789 155	643	1 687 701	1 400 247
4	17 273	39 566	30	90 659	99 941
4	4 112	999	51	220 970	44 680
5	66 204	602 492	57	94 887	46 859
6	14 537	—	145	493 874	365 108
2	1 596	—	32	86 491	36 023
1	15 390	—	80	161 552	25 392
1	2 442	—	45	190 364	332 283
4	29 624	—	149	173 433	185 365
7	7 763	—	7	4 471	—
1	477	—	14	50 295	140 380
3	32 140	146 098	11	3 191	3 917
—	—	—	2	20 224	64 635
2	2 276	—	10	63 870	30 642
6	4 276	—	10	33 420	25 022
—	—	—	4	708	—
—	—	—	4	708	—
—	—	—	—	—	—
—	—	—	33	813 746	264 220
—	—	—	—	—	—
—	—	—	33	813 746	264 220

表10-4. 核發建築物使用執照統計按用途別分 (續1)

單位:件;宅;平方公尺;千元

中華民國 99年至113年

年 別 及 機 關 別 Year & Organization	休閒、文教類(D類) Leisure, Education			宗教、殯葬類(E類) Religion, Funeral		
	件數 Cases	總樓地板面積 Total Floor Area	工程造價 Construction Cost	件數 Cases	總樓地板面積 Total Floor Area	工程造價 Construction Cost
99年 2010	498	1 284 411	8 208 642	169	215 777	1 166 394
100年 2011	561	1 497 456	10 005 940	155	182 354	1 056 719
101年 2012	613	1 517 068	10 067 703	136	279 567	1 680 364
102年 2013	456	1 364 936	9 250 784	154	189 318	1 202 851
103年 2014	394	1 266 778	9 174 798	132	225 778	1 407 168
104年 2015	410	1 315 946	8 435 935	109	153 840	978 525
105年 2016	304	844 175	6 109 472	158	189 191	1 153 817
106年 2017	348	950 932	6 859 836	106	148 229	975 774
107年 2018	427	1 357 510	9 665 193	126	165 058	1 028 230
108年 2019	416	1 008 018	7 564 946	137	221 813	1 729 070
109年 2020	514	1 101 534	8 023 045	138	198 261	1 324 116
110年 2021	616	1 114 772	8 100 419	115	144 060	933 933
111年 2022	486	823 610	6 107 175	111	163 891	1 004 342
112年 2023	425	917 294	7 388 290	123	210 383	1 342 770
113年 2024	330	779 220	569 527	117	203 819	245 276
新 北 市 New Taipei City	25	82 392	59 383	6	28 465	1 948
新 臺 北 市 Taipei City	20	79 500	4 562	2	82	—
桃 園 市 Taoyuan City	29	100 351	9 573	5	2 483	13 252
臺 中 市 Taichung City	32	61 272	40 776	8	48 820	28 888
臺 南 市 Tainan City	27	79 261	194 618	15	25 526	86 375
高 雄 市 Kaohsiung City	23	88 936	71 033	18	49 080	17 779
臺 灣 省 Taiwan Prov.	161	258 655	180 052	59	47 698	96 632
宜 蘭 縣 Yilan C.	15	8 913	6 842	3	625	1 359
新 竹 縣 Hsinchu C.	22	53 276	15 409	2	2 886	—
苗 栗 縣 Miaoli C.	8	11 571	3 472	3	2 626	—
彰 化 縣 Changhua C.	11	32 787	11 914	5	668	522
南 投 縣 Nantou C.	7	3 519	3 397	7	16 114	84 584
雲 林 縣 Yunlin C.	21	36 644	653	12	10 319	—
嘉 義 縣 Chiayi C.	7	8 958	3 142	3	3 818	—
屏 東 縣 Pingtung C.	24	24 957	20 014	20	6 521	10 167
臺 東 縣 Taitung C.	9	3 191	499	1	477	—
花 蓮 縣 Hualien C.	13	16 563	715	2	3 203	—
澎 湖 縣 Penghu C.	12	23 645	103 012	1	441	—
基 隆 市 Keelung City	1	6 022	—	—	—	—
新 竹 市 Hsinchu City	10	26 677	—	—	—	—
嘉 義 市 Chiayi City	1	1 932	10 983	—	—	—
福 建 省 Fuchien Prov.	12	26 438	9 530	4	1 665	402
金 門 縣 Kinmen C.	10	6 912	9 530	4	1 665	402
連 江 縣 Lienchiang C.	2	19 526	—	—	—	—
內政部指定特設主管建築機關 M.O.I. Adm. Const. Orgs.	1	2 415	—	—	—	—
國家公園署 N.P.S.	1	2 415	—	—	—	—
其他 Others	—	—	—	—	—	—

Table 10-4. Usage Licenses by Use (Cont. 1)

2010 - 2024

Unit: Cases, Houses, m², NT\$1,000

衛生、福利、更生類(F類) Health, Welfare, Regeneration			辦公、服務類(G類) Business, Service		
件數 Cases	總樓地板面積 Total Floor Area	工程造價 Construction Cost	件數 Cases	總樓地板面積 Total Floor Area	工程造價 Construction Cost
105	266 410	1 588 011	1 047	2 076 337	17 601 319
124	399 191	3 126 793	1 213	1 329 646	9 862 824
122	298 172	1 741 784	1 230	1 932 119	18 330 829
112	258 107	1 908 168	1 099	1 946 248	20 135 551
118	514 640	4 102 431	1 087	1 922 403	19 614 712
114	464 808	3 779 695	916	2 260 022	25 869 009
105	347 700	2 435 949	942	1 412 637	12 857 274
106	587 804	6 684 605	919	1 865 504	19 162 096
113	391 252	2 511 466	977	1 661 154	17 405 173
119	550 591	5 063 493	936	1 435 210	15 700 072
137	409 799	3 345 125	924	1 712 146	21 097 282
152	401 480	3 293 115	950	1 368 455	14 674 557
115	522 722	4 576 538	971	1 479 715	17 111 820
139	482 448	3 652 158	1 495	3 322 346	38 716 385
133	584 685	663 431	1 500	2 780 219	14 768 416
5	7 423	—	32	300 802	1 556 638
2	37 123	417 403	23	779 875	9 429 119
14	107 947	28 743	58	97 112	634 978
19	156 359	102 212	264	201 952	898 557
17	38 034	37 110	370	581 813	311 299
19	93 816	11 442	121	64 589	53 259
54	102 743	66 521	619	690 770	1 646 650
3	1 256	6 750	10	35 921	17 126
6	10 056	17 606	51	181 933	933 615
2	8 310	—	82	95 687	88 705
11	15 618	32 468	59	31 603	17 848
7	28 871	—	19	17 257	12 960
6	8 063	4 531	111	132 231	211 379
5	6 375	—	67	26 327	39 350
7	19 242	5 166	63	101 785	278 493
4	963	—	40	10 425	26 162
1	2 114	—	11	9 249	8 451
1	1 609	—	9	2 723	—
1	266	—	—	—	—
—	—	—	11	2 401	1 022
—	—	—	86	43 228	11 539
1	7 707	—	9	5 290	586
1	7 707	—	7	2 513	586
—	—	—	2	2 777	—
2	33 533	—	4	58 016	237 330
—	—	—	—	—	—
2	33 533	—	4	58 016	237 330

表10-4. 核發建築物使用執照統計按用途別分（續完）

單位：件；宅；平方公尺；千元

中華民國 99年至113年

年 別 及 機 關 別 Year & Organization	住宿類(H類) Lodging						
	宿舍安養(H-1類) Dormitory,Care			住宅(H-2類) Residential			
	件數 Cases	總樓地板面積 Total Floor Area	工程造價 Construction Cost	件數 Cases	宅數 Houses	總樓地板面積 Total Floor Area	工程造價 Construction Cost
99年 2010	47	194 565	1 262 566	17 418	71 875	13 315 090	114 677 026
100年 2011	64	236 246	1 721 886	20 642	71 565	13 253 304	106 458 860
101年 2012	72	170 315	1 137 603	21 135	80 653	15 743 721	132 697 331
102年 2013	66	188 158	1 174 412	22 372	86 438	16 887 729	146 374 136
103年 2014	81	133 473	748 097	23 032	91 883	18 109 432	162 703 012
104年 2015	65	270 003	1 929 711	23 217	99 421	18 981 866	168 656 160
105年 2016	57	236 495	1 963 086	18 315	97 620	17 646 434	169 923 255
106年 2017	52	157 243	1 092 428	17 349	88 636	15 462 618	148 103 803
107年 2018	50	199 509	1 609 928	17 550	98 953	16 451 813	157 664 065
108年 2019	56	118 736	919 319	17 019	92 284	14 786 505	143 791 370
109年 2020	55	302 503	3 107 787	17 443	98 260	15 465 693	144 625 793
110年 2021	55	137 170	925 822	17 587	104 872	15 620 275	146 604 219
111年 2022	58	215 365	2 043 489	16 152	112 088	16 606 759	161 208 411
112年 2023	50	134 132	994 799	15 045	118 287	17 150 124	170 546 802
113年 2024	56	197 085	201 148	13 851	138 169	19 334 352	37 648 562
新 北 市 New Taipei City	8	19 314	127 331	276	19 521	2 424 899	6 831 551
臺 北 市 Taipei City	3	41 658	—	127	10 316	1 389 696	4 599 294
桃 園 市 Taoyuan City	1	849	—	862	23 838	3 480 317	8 194 052
臺 中 市 Taichung City	7	40 792	4 660	1 404	26 813	3 992 270	8 975 737
臺 南 市 Tainan City	5	5 745	17 520	2 507	8 381	1 178 679	810 147
高 雄 市 Kaohsiung City	3	2 570	5 516	1 618	18 053	2 333 331	3 657 387
臺 灣 省 Taiwan Prov.	29	86 157	46 121	6 911	30 385	4 420 766	4 502 398
宜 蘭 縣 Yilan C.	2	1 185	—	526	2 638	318 719	447 470
新 竹 縣 Hsinchu C.	1	56 042	—	396	4 996	807 336	1 091 119
苗 栗 縣 Miaoli C.	—	—	—	382	2 071	278 060	337 095
彰 化 縣 Changhua C.	4	7 711	—	1 131	5 325	805 974	669 576
南 投 縣 Nantou C.	3	3 343	1 536	461	1 718	256 897	336 345
雲 林 縣 Yunlin C.	4	3 481	3 111	1 219	2 455	386 612	237 726
嘉 義 縣 Chiayi C.	2	1 559	7 113	688	1 975	277 963	208 454
屏 東 縣 Pingtung C.	3	1 408	—	765	2 791	348 114	473 409
臺 東 縣 Taitung C.	2	2 111	10 491	285	528	85 840	93 329
花 蓮 縣 Hualien C.	4	7 172	21 694	297	946	120 947	71 303
澎 湖 縣 Penghu C.	4	2 145	2 176	357	417	78 387	81 904
基 隆 市 Keelung City	—	—	—	18	1 750	233 438	88 853
新 竹 市 Hsinchu City	—	—	—	160	2 223	338 939	287 058
嘉 義 市 Chiayi City	—	—	—	226	552	83 540	78 757
福 建 省 Fuchien Prov.	—	—	—	134	849	111 114	77 996
金 門 縣 Kinmen C.	—	—	—	126	592	76 754	74 651
連 江 縣 Lienchiang C.	—	—	—	8	257	34 360	3 345
內政部指定特設主管建築機關 M.O.I. Adm. Const. Orgs.	—	—	—	12	13	3 280	—
國家公園署 N.P.S.	—	—	—	5	6	1 058	—
其他 Others	—	—	—	7	7	2 222	—

資料來源：本部國土管理署。

Table 10-4. Usage Licenses by Use (Cont. End)

2010 - 2024

Unit: Cases, Houses, m², NT\$1,000

危險物品類(I類) Hazard Contents			其 他 Others			農業設施 Agricultural facility		
件數 Cases	總樓地板面積 Total Floor Area	工程造價 Construction Cost	件數 Cases	總樓地板面積 Total Floor Area	工程造價 Construction Cost	件數 Cases	總樓地板面積 Total Floor Area	工程造價 Construction Cost
28	10 723	64 916	1 362	1 600 524	8 218 070	—	—	—
26	16 430	102 696	1 522	2 037 614	13 686 322	—	—	—
27	18 909	97 751	1 621	2 090 757	13 057 051	—	—	—
43	51 270	279 778	1 782	2 007 148	10 372 613	—	—	—
33	30 804	185 766	2 026	2 716 639	17 644 073	—	—	—
30	21 659	135 903	2 095	2 486 811	13 855 829	—	—	—
40	26 417	171 811	1 885	2 380 807	15 835 492	—	—	—
24	48 165	299 802	1 781	2 469 734	14 817 525	—	—	—
38	52 309	310 402	1 549	1 692 349	7 707 125	1 225	1 454 016	6 241 813
43	34 061	229 854	1 233	1 546 232	7 038 039	1 231	1 545 992	7 037 175
30	14 891	109 448	1 187	1 327 323	6 107 741	1 178	1 319 039	6 065 938
35	51 771	305 812	1 238	1 586 618	7 494 028	1 233	1 579 053	7 468 017
35	40 318	245 341	1 398	1 590 720	7 777 648	1 398	1 590 720	7 777 648
46	56 683	346 394	1 318	1 880 976	9 257 936	1 318	1 880 976	9 257 936
41	70 978	69 267	1 458	2 774 781	2 935 941	1 407	2 596 671	1 633 622
4	1 464	19 388	7	2 941	14 392	6	2 135	5 613
1	1 397	—	1	398	—	1	398	—
12	12 730	1 219	10	39 052	500 095	6	3 516	3 965
1	208	—	37	58 492	176 279	27	33 626	1 367
1	898	5 030	216	553 392	376 998	216	553 392	376 998
10	21 747	12 992	50	108 760	287 239	45	103 064	251 849
10	32 408	30 638	1 127	2 004 402	1 567 361	1 099	1 896 769	993 830
—	—	—	45	10 832	—	45	10 832	—
—	—	—	33	51 119	181 185	31	14 896	71
2	338	—	80	59 991	76 053	77	58 066	68 976
5	31 483	28 892	146	258 250	126 100	133	237 111	45 567
—	—	—	190	169 800	146 621	190	169 800	146 621
1	130	—	247	356 580	223 996	246	356 502	223 566
1	196	—	119	765 679	188 916	116	765 295	187 530
—	—	—	144	244 173	320 724	143	237 963	287 494
—	—	—	77	26 401	17 592	77	26 401	17 592
—	—	—	37	20 719	45 965	36	14 829	16 413
—	—	—	4	15 347	64 465	3	2 454	—
1	261	1 746	—	—	—	—	—	—
—	—	—	4	23 787	175 744	1	896	—
—	—	—	1	1 724	—	1	1 724	—
—	—	—	9	7 219	13 577	6	3 646	—
—	—	—	9	7 219	13 577	6	3 646	—
—	—	—	—	—	—	—	—	—
2	126	—	1	125	—	1	125	—
—	—	—	1	125	—	1	125	—
2	126	—	—	—	—	—	—	—

Source: National Land Management Agency, MOI.

表10-5. 建築物公共安全檢查申報概況

單位:家

中華民國103年至113年

年 別 及 區 域 別 Year & Locality	列管申報 家數 No. of Need Declarable Buildings (A)=(B)+(F)	實際申報情形 Declaration Situation			
		申報家數 No. of Declaration Buildings (B)=(C)+(D)+(E)	合格備查 家數 No. of Qualified Buildings (C)	通知改善 家數 No. of Notice Improved Buildings (D)	不合格家數 No. of Unqualified Buildings (E)
103年 2014	87 223	42 361	37 208	3 049	2 104
104年 2015	83 429	62 522	56 049	4 974	1 499
105年 2016	85 437	48 428	44 386	3 266	776
106年 2017	88 117	62 417	58 073	3 622	722
107年 2018	89 769	50 881	47 035	3 192	654
108年 2019	93 333	69 228	62 945	5 298	985
109年 2020	94 965	54 732	50 227	3 779	726
110年 2021	98 990	72 577	66 128	4 787	1 662
111年 2022	85 222	54 821	48 636	5 096	1 089
112年 2023	134 760	95 301	84 893	7 633	2 775
113年 2024	76 395	73 585	60 969	6 790	5 826
新 北 市 New Taipei City	9 589	9 289	8 193	642	454
臺 北 市 Taipei City	9 813	9 646	9 366	194	86
桃 園 市 Taoyuan City	8 478	8 264	4 991	3 158	115
臺 中 市 Taichung City	13 432	12 511	10 640	262	1 609
臺 南 市 Tainan City	6 635	6 422	5 539	514	369
高 雄 市 Kaohsiung City	7 691	7 402	5 032	770	1 600
臺 灣 省 Taiwan Prov.	20 474	19 794	16 974	1 231	1 589
宜蘭縣 Yilan C.	1 740	1 728	1 691	37	—
新竹縣 Hsinchu C.	1 835	1 813	1 573	233	7
苗栗縣 Miaoli C.	828	780	750	14	16
彰化縣 Changhua C.	4 067	3 860	3 217	41	602
南投縣 Nantou C.	1 559	1 529	1 436	70	23
雲林縣 Yunlin C.	1 548	1 526	1 436	47	43
嘉義縣 Chiayi C.	1 053	975	894	80	1
屏東縣 Pingtung C.	2 234	2 208	1 955	119	134
臺東縣 Taitung C.	627	613	413	154	46
花蓮縣 Hualien C.	912	888	752	97	39
澎湖縣 Penghu C.	266	258	212	38	8
基隆市 Keelung City	882	873	753	10	110
新竹市 Hsinchu City	1 286	1 244	1 088	121	35
嘉義市 Chiayi City	1 637	1 499	804	170	525
福 建 省 Fuchien Prov.	283	257	234	19	4
金門縣 Kinmen C.	220	195	178	13	4
連江縣 Lienchiang C.	63	62	56	6	—

資料來源：本部國土管理署。

說明：1. 112年因國土管理署要求停（歇）業狀態之供公眾使用建築物仍應持續辦理申報及增列H-2類組8層以上未達16層且高度未達50公尺建築物之公共安全檢查申報，致列管申報家數大幅增加。
 2. 因112年8月新舊系統切換，112年未申報案件處理情形及複查結果之處分家數僅計算112年1至8月資料，分別為4,072家及14家。
 3. 歷年統計未考量建築物公共安全檢查申報週期，將以往有申報過的場所均列入「列管申報家數」，113年起依據「建築物防火避難設施及設備安全標準檢查申報期間及施行日期」規定，「列管申報家數」僅列計當年度應申報家數；「未申報案件處理情形/處分家數」僅列計當年度應申報但未申報場所且有處分紀錄者；「複查結果/處分家數」僅列計複查不合格且處分日期於次年第1季結束前者。

Table 10-5. Statistics of Inspection Public Buildings for Declarable

2014 - 2024									Unit: Buildings
實際申報情形		未申報案件處理情形		複查結果					
Declaration Situation		Processing Situation of Undeclared Cases		Situation of Re-examination Cases					
申報率 Percentage of Declaration Buildings	合格率 Percentage of Qualified Buildings	未申報家數 No. of Undeclared Buildings (F)	處分家數 No. of Being Punished Buildings	複查家數 No. of Re-examination & Buildings	複查率 Percentage of Re-examination & Buildings	不合格家數 No. of Unqualified Buildings	不合格率 Percentage of Unqualified Buildings	處分家數 No. of Being Punished Buildings	
48.57	87.84	44 862	44 314	2 837	6.70	142	5.01	38	
74.94	89.65	20 907	20 694	5 275	8.44	144	2.73	36	
56.68	91.65	37 009	36 760	6 819	14.08	173	2.54	72	
70.83	93.04	25 700	25 481	19 598	31.40	809	4.13	430	
56.68	92.44	38 888	38 471	16 386	32.20	783	4.78	274	
74.17	90.92	24 105	23 941	18 702	27.02	692	3.70	203	
57.63	91.77	40 233	39 968	17 321	31.65	810	4.68	243	
73.32	91.11	26 413	26 235	17 686	24.37	621	3.51	286	
64.33	88.72	30 401	27 255	16 112	29.39	530	3.29	297	
70.72	89.08	39 459	...	12 131	12.73	332	2.74	...	
96.32	82.86	2 810	107	15 452	21.00	774	5.01	67	
96.87	88.20	300	57	3 250	34.99	683	21.02	28	
98.30	97.10	167	—	2 801	29.04	3	0.11	1	
97.48	60.39	214	—	2 067	25.01	—	—	4	
93.14	85.05	921	—	1 615	12.91	1	0.06	18	
96.79	86.25	213	—	901	14.03	1	0.11	—	
96.24	67.98	289	—	2 358	31.86	84	3.56	—	
96.68	85.75	680	50	2 392	12.08	2	0.08	16	
99.31	97.86	12	—	282	16.32	—	—	—	
98.80	86.76	22	—	7	0.39	—	—	2	
94.20	96.15	48	48	202	25.90	—	—	14	
94.91	83.34	207	—	283	7.33	1	0.35	—	
98.08	93.92	30	—	306	20.01	1	0.33	—	
98.58	94.10	22	2	454	29.75	—	—	—	
92.59	91.69	78	—	30	3.08	—	—	—	
98.84	88.54	26	—	336	15.22	—	—	—	
97.77	67.37	14	—	1	0.16	—	—	—	
97.37	84.68	24	—	48	5.41	—	—	—	
96.99	82.17	8	—	14	5.43	—	—	—	
98.98	86.25	9	—	132	15.12	—	—	—	
96.73	87.46	42	—	97	7.80	—	—	—	
91.57	53.64	138	—	200	13.34	—	—	—	
90.81	91.05	26	—	68	26.46	—	—	—	
88.64	91.28	25	—	53	27.18	—	—	—	
98.41	90.32	1	—	15	24.19	—	—	—	

Source : National Land Management Agency, MOI.

- Notes : 1. Two reasons result in a significant increase in the number of need declarable buildings in 2023. One is that public-use buildings in a suspended (inactive) status must continue to be declared due to the requirement of the National Land Management Agency in 2023. The other is that H-2 category buildings with 8 to 15 floors and a height of less than 50 meters must be declared.
2. Due to system migration in August 2023, in the number of being punished buildings of undeclared cases and re-examination cases, only data from January to August are counted, totaling 4,072 cases and 14 cases, respectively.
3. Before 2023, because the declaration cycle is not taken into account, the number of need declarable buildings includes the buildings declared previously. From 2024, based on the regulations, in the number of need declarable buildings, it only includes those that should be declared in the current year. In the number of being punished buildings of undeclared cases, it only includes those that should be declared but were not in the current year, and have a record of punished. In the number of being punished buildings of re-examination cases, it only includes those that were deemed unqualified in the re-examination and have a punished date before the end of the first quarter of the following year.

表10-6. 住宅補貼概況

單位:戶;%

中華民國 99年至113年

年 別 及 區 域 別 Year & Locality	總 計 Grand Total								
	申 請 戶 數			核 准 戶 數			核 准 率		
	Households Applied			Households Approved			Percentage of Approved		
	計 Total	男性 申請人 Male Applicant	女性 申請人 Female Applicant	計 Total	男性 申請人 Male Applicant	女性 申請人 Female Applicant	計 Total	男性 申請人 Male Applicant	女性 申請人 Female Applicant
99年 2010	61 467	25 365	36 102	53 217	21 636	31 581	86.58	85.30	87.48
100年 2011	70 530	28 871	41 659	62 358	25 247	37 111	88.41	87.45	89.08
101年 2012	95 560	39 621	55 939	28 993	12 128	16 865	30.34	30.61	30.15
102年 2013	74 027	31 429	42 598	29 521	13 338	16 183	39.88	42.44	37.99
103年 2014	70 379	30 388	39 991	31 110	14 099	17 011	44.20	46.40	42.54
104年 2015	67 244	28 837	38 407	56 347	23 774	32 573	83.79	82.44	84.81
105年 2016	73 748	31 455	42 293	63 771	27 008	36 763	86.47	85.86	86.92
106年 2017	79 374	33 903	45 471	66 481	28 182	38 299	83.76	83.13	84.23
107年 2018	86 742	37 427	49 315	71 941	30 774	41 167	82.94	82.22	83.48
108年 2019	97 709	41 991	55 718	78 061	33 297	44 764	79.89	79.30	80.34
109年 2020	155 999	67 468	88 531	122 739	52 573	70 166	78.68	77.92	79.26
110年 2021	187 079	80 365	106 714	139 669	59 574	80 095	74.66	74.13	75.06
111年 2022	342 357	152 352	190 005	285 353	125 856	159 497	83.35	82.61	83.94
112年 2023	583 122	266 879	316 243	458 585	206 688	251 897	78.64	77.45	79.65
113年 2024	445 701	209 389	236 312	336 177	156 090	180 087	75.43	74.55	76.21
新 北 市 New Taipei City	65 806	30 425	35 381	47 843	21 821	26 022	72.70	71.72	73.55
臺 北 市 Taipei City	38 618	16 924	21 694	29 729	12 985	16 744	76.98	76.73	77.18
桃 園 市 Taoyuan City	49 540	24 481	25 059	38 896	18 891	20 005	78.51	77.17	79.83
臺 中 市 Taichung City	106 540	48 077	58 463	82 507	36 507	46 000	77.44	75.93	78.68
臺 南 市 Tainan City	39 358	18 161	21 197	30 298	13 812	16 486	76.98	76.05	77.78
高 雄 市 Kaohsiung City	52 458	24 370	28 088	39 476	18 071	21 405	75.25	74.15	76.21
臺 灣 省 Taiwan Prov.	91 967	46 218	45 749	66 329	33 436	32 893	72.12	72.34	71.90
宜蘭縣 Yilan C.	5 467	2 827	2 640	3 949	2 030	1 919	72.23	71.81	72.69
新竹縣 Hsinchu C.	5 200	2 632	2 568	3 004	1 447	1 557	57.77	54.98	60.63
苗栗縣 Miaoli C.	6 041	3 351	2 690	4 535	2 550	1 985	75.07	76.10	73.79
彰化縣 Changhua C.	9 751	4 497	5 254	6 276	2 871	3 405	64.36	63.84	64.81
南投縣 Nantou C.	4 776	2 114	2 662	3 506	1 580	1 926	73.41	74.74	72.35
雲林縣 Yunlin C.	11 438	6 905	4 533	8 727	5 346	3 381	76.30	77.42	74.59
嘉義縣 Chiayi C.	7 879	3 999	3 880	6 045	3 053	2 992	76.72	76.34	77.11
屏東縣 Pingtung C.	10 859	5 144	5 715	7 677	3 602	4 075	70.70	70.02	71.30
臺東縣 Taitung C.	3 006	1 345	1 661	2 183	975	1 208	72.62	72.49	72.73
花蓮縣 Hualien C.	6 859	2 971	3 888	5 169	2 219	2 950	75.36	74.69	75.87
澎湖縣 Penghu C.	1 052	550	502	674	346	328	64.07	62.91	65.34
基隆市 Keelung City	5 586	2 885	2 701	4 294	2 206	2 088	76.87	76.46	77.30
新竹市 Hsinchu City	8 452	4 509	3 943	6 059	3 327	2 732	71.69	73.79	69.29
嘉義市 Chiayi City	5 601	2 489	3 112	4 231	1 884	2 347	75.54	75.69	75.42
福 建 省 Fuchien Prov.	1 414	733	681	1 099	567	532	77.72	77.35	78.12
金門縣 Kinmen C.	1 372	718	654	1 082	563	519	78.86	78.41	79.36
連江縣 Lienchiang C.	42	15	27	17	4	13	40.48	26.67	48.15

Table 10-6. Housing Subsidy

2010 - 2024

Unit:Households, %

購置住宅貸款利息補貼 House-Purchasing Loan Interest Subsidy								
申請戶數			核准戶數			核准率		
Households Applied			Households Approved			Percentage of Approved		
計	男性 申請人	女性 申請人	計	男性 申請人	女性 申請人	計	男性 申請人	女性 申請人
Total	Male Applicant	Female Applicant	Total	Male Applicant	Female Applicant	Total	Male Applicant	Female Applicant
6 840	3 138	3 702	4 787	2 129	2 658	69.99	67.85	71.80
5 611	2 505	3 106	4 255	1 869	2 386	75.83	74.61	76.82
4 067	1 790	2 277	3 027	1 275	1 752	74.43	71.23	76.94
6 228	3 114	3 114	3 840	1 876	1 964	61.66	60.24	63.07
7 771	3 785	3 986	5 350	2 546	2 804	68.85	67.27	70.35
7 303	3 482	3 821	5 222	2 435	2 787	71.50	69.93	72.94
6 746	3 274	3 472	4 768	2 266	2 502	70.68	69.21	72.06
7 869	3 874	3 995	5 311	2 550	2 761	67.49	65.82	69.11
8 383	4 286	4 097	5 543	2 791	2 752	66.12	65.12	67.17
9 172	4 561	4 611	5 403	2 633	2 770	58.91	57.73	60.07
9 939	4 907	5 032	5 124	2 409	2 715	51.55	49.09	53.95
18 633	9 042	9 591	7 412	3 558	3 854	39.78	39.35	40.18
13 924	6 666	7 258	6 391	2 946	3 445	45.90	44.19	47.46
21 132	10 918	10 214	7 259	3 495	3 764	34.35	32.01	36.85
20 970	10 391	10 579	6 544	3 125	3 419	31.21	30.07	32.32
3 384	1 544	1 840	998	450	548	29.49	29.15	29.78
946	428	518	354	162	192	37.42	37.85	37.07
2 944	1 485	1 459	943	470	473	32.03	31.65	32.42
3 944	1 953	1 991	1 397	672	725	35.42	34.41	36.41
1 580	819	761	486	248	238	30.76	30.28	31.27
3 052	1 612	1 440	903	450	453	29.59	27.92	31.46
4 994	2 482	2 512	1 431	655	776	28.65	26.39	30.89
368	168	200	141	55	86	38.32	32.74	43.00
360	198	162	74	41	33	20.56	20.71	20.37
447	234	213	125	60	65	27.96	25.64	30.52
1 043	502	541	301	140	161	28.86	27.89	29.76
307	143	164	83	35	48	27.04	24.48	29.27
515	278	237	130	63	67	25.24	22.66	28.27
242	137	105	77	39	38	31.82	28.47	36.19
547	296	251	180	91	89	32.91	30.74	35.46
100	48	52	35	13	22	35.00	27.08	42.31
176	81	95	46	22	24	26.14	27.16	25.26
71	38	33	21	12	9	29.58	31.58	27.27
387	171	216	107	41	66	27.65	23.98	30.56
220	98	122	53	21	32	24.09	21.43	26.23
211	90	121	58	22	36	27.49	24.44	29.75
126	68	58	32	18	14	25.40	26.47	24.14
120	66	54	32	18	14	26.67	27.27	25.93
6	2	4	—	—	—	—	—	—

表10-6. 住宅補貼概況（續）

單位：戶；%

中華民國 99年至113年

年 別 及 區 域 別 Year & Locality	修繕住宅貸款利息補貼 House-Repairing Loan Interest Subsidy								
	申請戶數			核准戶數			核准率		
	Households Applied			Households Approved			Percentage of Approved		
	計 Total	男性 申請人 Male Applicant	女性 申請人 Female Applicant	計 Total	男性 申請人 Male Applicant	女性 申請人 Female Applicant	計 Total	男性 申請人 Male Applicant	女性 申請人 Female Applicant
99年 2010	2 385	1 173	1 212	1 372	682	690	57.53	58.14	56.93
100年 2011	2 172	1 067	1 105	1 297	651	646	59.71	61.01	58.46
101年 2012	2 110	996	1 114	1 294	601	693	61.33	60.34	62.21
102年 2013	1 596	748	848	720	320	400	45.11	42.78	47.17
103年 2014	1 590	754	836	774	366	408	48.68	48.54	48.80
104年 2015	1 198	532	666	601	269	332	50.17	50.56	49.85
105年 2016	1 335	604	731	636	292	344	47.64	48.34	47.06
106年 2017	1 301	599	702	637	280	357	48.96	46.74	50.85
107年 2018	1 362	628	734	686	303	383	50.37	48.25	52.18
108年 2019	1 199	535	664	613	250	363	51.13	46.73	54.67
109年 2020	1 630	751	879	722	318	404	44.29	42.34	45.96
110年 2021	2 904	1 436	1 468	992	478	514	34.16	33.29	35.01
111年 2022	1 726	886	840	593	299	294	34.36	33.75	35.00
112年 2023	2 386	1 264	1 122	853	450	403	35.75	35.60	35.92
113年 2024	2 022	1 085	937	638	351	287	31.55	32.35	30.63
新 北 市 New Taipei City	319	172	147	100	58	42	31.35	33.72	28.57
臺 北 市 Taipei City	136	72	64	37	24	13	27.21	33.33	20.31
桃 園 市 Taoyuan City	257	136	121	97	46	51	37.74	33.82	42.15
臺 中 市 Taichung City	216	120	96	61	31	30	28.24	25.83	31.25
臺 南 市 Tainan City	203	111	92	59	31	28	29.06	27.93	30.43
高 雄 市 Kaohsiung City	337	168	169	112	61	51	33.23	36.31	30.18
臺 灣 省 Taiwan Prov.	550	304	246	171	99	72	31.09	32.57	29.27
宜蘭縣 Yilan C.	39	22	17	8	2	6	20.51	9.09	35.29
新竹縣 Hsinchu C.	47	24	23	14	8	6	29.79	33.33	26.09
苗栗縣 Miaoli C.	46	29	17	15	9	6	32.61	31.03	35.29
彰化縣 Changhua C.	71	46	25	25	18	7	35.21	39.13	28.00
南投縣 Nantou C.	35	21	14	10	6	4	28.57	28.57	28.57
雲林縣 Yunlin C.	43	24	19	13	10	3	30.23	41.67	15.79
嘉義縣 Chiayi C.	36	17	19	12	6	6	33.33	35.29	31.58
屏東縣 Pingtung C.	80	41	39	23	14	9	28.75	34.15	23.08
臺東縣 Taitung C.	23	12	11	4	3	1	17.39	25.00	9.09
花蓮縣 Hualien C.	23	12	11	7	3	4	30.43	25.00	36.36
澎湖縣 Penghu C.	4	2	2	1	—	1	25.00	—	50.00
基隆市 Keelung City	61	32	29	26	12	14	42.62	37.50	48.28
新竹市 Hsinchu City	20	12	8	5	5	—	25.00	41.67	—
嘉義市 Chiayi City	22	10	12	8	3	5	36.36	30.00	41.67
福 建 省 Fuchien Prov.	4	2	2	1	1	—	25.00	50.00	—
金門縣 Kinmen C.	2	1	1	—	—	—	—	—	—
連江縣 Lienchiang C.	2	1	1	1	1	—	50.00	100.00	—

資料來源：本部國土管理署。

說 明：行政院於111年5月24日核定「三百億元中央擴大租金補貼專案計畫」（111至114年），每年租金補貼金額總規模由現行57億元提高至300億元，放寬補貼申請資格，並同步調升補貼金額。

Table 10-6. Housing Subsidy (Cont.)

2010 - 2024

Unit:Households, %

租金補貼 Rent Subsidy								
申請戶數			核准戶數			核准率		
Households Applied			Households Approved			Percentage of Approved		
計	男性 申請人	女性 申請人	計	男性 申請人	女性 申請人	計	男性 申請人	女性 申請人
Total	Male Applicant	Female Applicant	Total	Male Applicant	Female Applicant	Total	Male Applicant	Female Applicant
52 242	21 054	31 188	47 058	18 825	28 233	90.08	89.41	90.53
62 747	25 299	37 448	56 806	22 727	34 079	90.53	89.83	91.00
89 383	36 835	52 548	24 672	10 252	14 420	27.60	27.83	27.44
66 203	27 567	38 636	24 961	11 142	13 819	37.70	40.42	35.77
61 018	25 849	35 169	24 986	11 187	13 799	40.95	43.28	39.24
58 743	24 823	33 920	50 524	21 070	29 454	86.01	84.88	86.83
65 667	27 577	38 090	58 367	24 450	33 917	88.88	88.66	89.04
70 204	29 430	40 774	60 533	25 352	35 181	86.22	86.14	86.28
76 997	32 513	44 484	65 712	27 680	38 032	85.34	85.14	85.50
87 338	36 895	50 443	72 045	30 414	41 631	82.49	82.43	82.53
144 430	61 810	82 620	116 893	49 846	67 047	80.93	80.64	81.15
165 542	69 887	95 655	131 265	55 538	75 727	79.29	79.47	79.17
326 707	144 800	181 907	278 369	122 611	155 758	85.20	84.68	85.63
559 604	254 697	304 907	450 473	202 743	247 730	80.50	79.60	81.25
422 709	197 913	224 796	328 995	152 614	176 381	77.83	77.11	78.46
62 103	28 709	33 394	46 745	21 313	25 432	75.27	74.24	76.16
37 536	16 424	21 112	29 338	12 799	16 539	78.16	77.93	78.34
46 339	22 860	23 479	37 856	18 375	19 481	81.69	80.38	82.97
102 380	46 004	56 376	81 049	35 804	45 245	79.16	77.83	80.26
37 575	17 231	20 344	29 753	13 533	16 220	79.18	78.54	79.73
49 069	22 590	26 479	38 461	17 560	20 901	78.38	77.73	78.93
86 423	43 432	42 991	64 727	32 682	32 045	74.90	75.25	74.54
5 060	2 637	2 423	3 800	1 973	1 827	75.10	74.82	75.40
4 793	2 410	2 383	2 916	1 398	1 518	60.84	58.01	63.70
5 548	3 088	2 460	4 395	2 481	1 914	79.22	80.34	77.80
8 637	3 949	4 688	5 950	2 713	3 237	68.89	68.70	69.05
4 434	1 950	2 484	3 413	1 539	1 874	76.97	78.92	75.44
10 880	6 603	4 277	8 584	5 273	3 311	78.90	79.86	77.41
7 601	3 845	3 756	5 956	3 008	2 948	78.36	78.23	78.49
10 232	4 807	5 425	7 474	3 497	3 977	73.05	72.75	73.31
2 883	1 285	1 598	2 144	959	1 185	74.37	74.63	74.16
6 660	2 878	3 782	5 116	2 194	2 922	76.82	76.23	77.26
977	510	467	652	334	318	66.73	65.49	68.09
5 138	2 682	2 456	4 161	2 153	2 008	80.98	80.28	81.76
8 212	4 399	3 813	6 001	3 301	2 700	73.08	75.04	70.81
5 368	2 389	2 979	4 165	1 859	2 306	77.59	77.81	77.41
1 284	663	621	1 066	548	518	83.02	82.65	83.41
1 250	651	599	1 050	545	505	84.00	83.72	84.31
34	12	22	16	3	13	47.06	25.00	59.09

Source : National Land Management Agency, MOI.

Notes : The Executive Yuan approved the "Thirty Billion Yuan Central Expansion of Rent Subsidy Project Plan" (from 2022 to 2025) on May 24, 2022. The total annual rent subsidy amount was increased from the current 5.7 billion NTD to 30 billion NTD. The qualifications of subsidy applications were relaxed and the subsidy amount will be increased simultaneously.

表10-7. 非都市土地使用分區編定面積

單位：公頃

中華民國 99年底至113年底

年 底 別 及 區 域 別	總 計	特 定 農 業 區	一 般 農 業 區	工 業 區
End of Year & Locality	Grand Total	Special Agricultural Zones	General Agricultural Zones	Industrial Zones
99年 2010	2 784 505.6360	331 010.7365	240 517.0709	26 290.7815
100年 2011	2 816 229.3594	330 435.7869	240 666.2913	26 491.4792
101年 2012	2 883 806.0633	330 337.8734	240 688.9702	26 530.8439
102年 2013	2 919 455.1304	330 453.5298	239 871.9264	26 514.4382
103年 2014	2 950 360.2834	329 926.9042	240 327.7944	26 615.4240
104年 2015	2 999 266.9730	329 505.3289	240 063.7769	26 825.4758
105年 2016	3 000 962.0240	329 784.2382	239 948.9664	26 912.2020
106年 2017	3 020 277.6981	330 017.3031	240 495.1558	26 967.6165
107年 2018	3 023 870.8226	330 156.5004	240 207.2827	27 137.6111
108年 2019	3 036 338.5816	328 846.3171	241 238.2034	27 147.7992
109年 2020	3 042 687.4151	325 630.3801	246 018.7818	28 272.8121
110年 2021	3 049 364.0582	324 988.4192	249 866.9356	29 471.4506
111年 2022	3 050 586.7743	324 980.5032	249 594.1491	29 638.1204
112年 2023	3 053 359.1693	324 601.2814	249 758.0619	29 882.1555
113年 2024	3 054 241.0621	324 603.9298	249 884.1665	30 061.5290
新 北 市 New Taipei City	87 730.8738	1 663.8633	3 687.7793	171.5498
臺 北 市 Taipei City	—	—	—	—
桃 園 市 Taoyuan City	87 416.7835	24 220.9927	13 129.2189	3 585.9060
臺 中 市 Taichung City	161 462.5358	18 254.2229	4 599.4278	692.6053
臺 南 市 Tainan City	161 891.5578	40 871.3070	40 975.3460	1 455.4855
高 雄 市 Kaohsiung City	243 525.6441	13 523.9406	18 079.0326	1 258.2567
臺 灣 省 Taiwan Prov.	2 312 213.6670	226 069.6033	169 413.3619	22 897.7256
宜蘭縣 Yilan C.	201 667.4875	17 258.3587	5 350.7662	730.5366
新竹縣 Hsinchu C.	131 573.9615	11 080.4698	1 957.2666	719.0463
苗栗縣 Miaoli C.	167 352.9317	13 493.3867	4 266.0655	1 233.2401
彰化縣 Changhua C.	91 163.2342	48 978.0975	19 234.6285	4 820.3442
南投縣 Nantou C.	385 953.7536	11 265.8202	7 854.1009	241.3654
雲林縣 Yunlin C.	122 588.7887	55 129.6571	28 995.0261	12 345.5834
嘉義縣 Chiayi C.	174 443.5448	37 515.1649	18 252.2423	1 261.6961
屏東縣 Pingtung C.	237 182.4055	11 034.8461	54 040.4998	1 293.5536
臺東縣 Taitung C.	339 581.6515	9 928.1995	4 609.4053	13.1157
花蓮縣 Hualien C.	437 273.1388	9 026.5637	16 441.2789	239.2443
澎湖縣 Penghu C.	11 499.8855	—	7 881.3396	—
基隆市 Keelung City	6 125.9318	—	—	—
新竹市 Hsinchu City	5 806.9520	1 359.0391	530.7422	—
嘉義市 Chiayi City	—	—	—	—
福 建 省 Fuchien Prov.	—	—	—	—
金門縣 Kinmen C.	—	—	—	—
連江縣 Lienchiang C.	—	—	—	—

資料來源：直轄市、縣(市)政府。

Table 10-7. The Use Zone Designation of Non-urban Land

End of 2010 - 2024						Unit : Hectares
鄉 村 區 Village Zones	森 林 區 Forest Zones	山坡地保育區 Slope Conservation Zones	風 景 區 Scenic Zones	特定專用區 (87年以前為其他) Specific User Zones (Others before 1998)	國家公園區 National Park Zones	河 川 區 River Zones
25 514.6880	1 112 178.4349	677 153.4203	49 099.0164	56 225.4948	251 171.7989	15 344.1938
25 562.2080	1 143 942.3588	677 526.5076	49 127.7519	55 758.7214	251 171.0785	15 547.1758
25 590.5554	1 211 052.7800	677 636.1062	49 189.0403	55 821.3980	251 251.2625	15 707.2334
25 651.7653	1 252 116.4874	671 686.3001	49 149.4271	56 115.6432	251 919.8494	15 975.7637
25 735.9344	1 290 263.8470	664 449.2924	49 276.1219	55 433.8251	251 927.3433	16 403.7968
25 748.1023	1 308 930.1382	664 553.6164	49 189.2574	55 478.0648	281 671.5744	17 301.6378
25 794.2518	1 309 987.0785	664 490.6568	49 190.0804	55 553.8695	281 771.2402	17 529.4403
25 916.4683	1 327 919.3412	664 121.0088	49 258.5097	55 837.8416	281 774.9125	17 969.5407
25 987.1907	1 331 205.1724	663 076.2921	49 277.7513	56 094.7772	282 487.3935	18 240.8514
26 095.9722	1 332 262.0509	663 184.6041	49 290.8898	56 544.9277	293 078.8686	18 648.9487
26 160.2988	1 336 179.3015	662 920.6683	49 395.7772	55 069.8683	294 093.2073	18 946.3197
26 216.4078	1 339 420.2622	662 852.2690	49 477.4165	52 013.5304	295 448.8781	19 608.4887
26 208.8527	1 340 099.2532	662 792.9041	49 338.5854	52 071.1383	295 504.4565	20 358.8115
26 215.6537	1 340 560.9510	662 609.5408	49 312.6751	51 975.7465	297 390.6447	21 052.4587
26 234.3012	1 340 574.4934	661 576.0154	49 334.0750	52 382.5327	297 401.4223	22 188.5968
321.7029	19 103.2230	53 628.2380	—	1 779.1440	6 511.6152	863.7584
—	—	—	—	—	—	—
876.4792	21 757.4930	18 557.4263	1 678.6992	2 713.0475	—	897.5207
1 310.4104	53 654.3891	35 597.6461	242.3791	3 328.7247	42 693.5516	1 089.1789
3 939.0764	31 318.4860	31 582.1902	1 126.3339	6 424.7210	1 257.8855	2 940.7264
1 416.3815	120 553.8406	48 390.1040	977.5321	3 820.7271	34 342.5235	1 163.3054
18 370.2508	1 094 187.0619	473 820.4109	45 309.1307	34 316.1684	212 595.8464	15 234.1071
400.3660	149 985.2283	24 438.7675	1 007.2053	703.1566	—	1 793.1024
382.6347	48 355.3643	60 520.8275	—	2 031.1353	6 526.0419	1.1751
527.9751	16 731.1065	90 065.4062	7.4837	619.2913	39 586.9766	822.0000
3 869.1252	2 378.0470	9 203.4052	—	2 676.0546	—	3.5320
1 177.3912	259 718.1679	71 115.6607	333.0621	1 273.9199	31 863.5290	1 110.7363
4 049.0712	6 025.2050	7 530.7103	646.9748	5 222.0453	—	2 644.5154
2 556.3230	71 171.5481	29 133.6699	1 433.3117	10 478.8687	1 405.7599	1 234.9603
3 258.1378	71 987.4500	75 402.0645	413.1288	3 126.4589	13 300.7974	3 325.4686
748.9204	243 651.6467	51 300.9781	25 517.6192	2 386.0771	—	1 425.6894
743.7533	222 174.7298	47 722.2593	13 624.3056	4 570.7451	119 911.9429	2 818.3159
479.0990	508.9981	—	2 304.7981	324.8520	0.7988	—
10.9800	1 499.5701	4 416.9516	21.2414	161.5792	—	15.6095
166.4740	—	2 969.7101	—	741.9845	—	39.0021
—	—	—	—	—	—	—
—	—	—	—	—	—	—
—	—	—	—	—	—	—
—	—	—	—	—	—	—

Source : County and City Government.

表10-8. 非都市土地使用分區與編定面積

單位：公頃

中華民國113年底

用 地 類 別 Land Use		總 計 Grand Total	特 定 農 業 區 Special Agricultural Zones	一 般 農 業 區 General Agricultural Zones	工 業 區 Industrial Zones
總 計	Grand Total	3 054 241.0621	324 603.9298	249 884.1665	30 061.5290
甲種建築用地	Type A Construction Land	11 382.9438	7 575.9660	3 677.7765	—
乙種建築用地	Type B Construction Land	22 466.7969	0.0400	0.0107	—
丙種建築用地	Type C Construction Land	8 114.3753	6.9964	519.0462	—
丁種建築用地	Type D Construction Land	24 539.0414	2 380.8294	2 986.6542	17 514.5873
農牧用地	Farming and Pasturable Land	819 215.4192	265 920.3539	180 219.2645	6 193.5071
林業用地	Forestry Land	1 374 347.6000	5.3404	1 750.5879	164.4512
養殖用地	Land for Fishing	26 813.8685	480.9970	21 899.3310	—
鹽業用地	Land for Salt Industry	3 226.9562	—	2 915.7669	—
礦業用地	Land for Mine Industry	1 275.8217	70.8540	206.9341	—
窯業用地	Land for Kilm Industry	218.8585	—	72.4632	—
交通用地	Land for Comm. & Trans	47 327.3905	18 206.8561	11 440.4134	1 364.7740
水利用地	Land for Irrigation & Drainage	63 095.2828	23 817.9244	13 144.4714	1 387.7054
遊憩用地	Land for Recreational Use	6 690.2053	83.0552	839.0949	252.7797
古蹟保存用地	Land for Historical Relics Preservation	23.9865	4.0502	3.7446	—
生態保護用地	Land for Ecological Conservation	1 334.6048	3.0114	129.8566	1.4846
國土保安用地	Land for Protection & Conservation	253 898.0905	344.7034	1 160.8151	1 078.3395
殯葬用地	Funeral Facility Land	8 564.2526	1 420.6011	1 896.1722	0.1160
特定目的事業用地	Land for Special Enterprise	49 122.4531	4 233.1561	6 636.9518	1 792.9693
暫未編定用地	Undesigned Land	34 841.9499	49.1948	384.8116	0.0816
其他用地	Others	297 712.8225	—	—	310.7332

資料來源：直轄市、縣(市)政府。

Table 10-8. Non-urban Land by Use Zone Designation and Use Assignment

End of 2024						Unit : Hectares
鄉 村 區 Village Zones	森 林 區 Forest Zones	山坡地保育區 Slope Conservation Zones	風 景 區 Scenic Zones	特定專用區 Specific User Zones	國家公園區 National Park Zones	河 川 區 River Zones
26 234.3012	1 340 574.4934	661 576.0154	49 334.0750	52 382.5327	297 401.4223	22 188.5968
—	—	—	—	123.5954	—	5.6059
22 460.6019	—	—	—	—	—	6.1443
0.1826	327.9435	6 965.5568	287.9677	0.4485	—	6.2337
151.0388	0.5363	1 330.7608	37.9164	69.2458	—	67.4725
27.8935	20 792.1214	304 640.1135	20 779.3965	15 051.0509	—	5 591.7178
23.7630	1 070 735.1253	280 406.3432	19 785.6578	250.0156	—	1 226.3156
31.1665	66.4579	90.3014	44.8034	3 996.2936	—	204.5176
—	—	—	—	288.8768	—	22.3125
—	55.8439	649.2236	148.4031	144.5465	—	0.0166
—	—	146.3954	—	—	—	—
2 141.0226	1 466.9848	9 326.7556	953.3542	1 836.9028	—	590.3271
209.0454	1 601.3800	5 865.9902	721.2971	3 060.8710	—	13 286.5979
172.3168	400.2806	2 704.5877	1 508.0698	717.1846	—	12.8360
0.9240	0.8345	4.9346	9.4986	—	—	—
—	571.8179	22.2091	392.0569	113.1070	—	101.0612
193.2893	231 212.8903	15 713.6198	1 878.1047	1 884.7324	—	431.5960
15.2841	310.4348	4 360.5782	414.9388	128.0596	—	18.0679
800.6340	589.4156	9 130.3550	767.5903	24 678.6758	—	492.7053
7.1388	12 442.4264	20 217.6235	1 605.0198	16.4547	—	119.1987
—	—	0.6671	—	—	297 401.4223	—

Source : County and City Government.

表10-9. 非都市土地使用地編定面積

單位：公頃

中華民國 99年底至113年底

年 底 別 及 區 域 別	總 計	甲 種 建 築 用 地	乙 種 建 築 用 地	丙 種 建 築 用 地
End of Year & Locality	Grand Total	Grade A Construction Land	Grade B Construction Land	Grade C Construction Land
99年 2010	2 784 505.6360	11 142.0750	22 294.2767	8 010.3972
100年 2011	2 816 229.3594	11 134.1654	22 308.9003	8 021.2616
101年 2012	2 883 806.0633	11 137.7483	22 316.9297	8 033.7216
102年 2013	2 919 455.1304	11 158.0918	22 356.8846	8 039.8086
103年 2014	2 950 360.2834	11 160.8784	22 369.0301	8 043.0123
104年 2015	2 999 266.9730	11 152.5614	22 341.2408	8 036.6536
105年 2016	3 000 962.0240	11 158.6205	22 344.8064	8 047.1987
106年 2017	3 020 277.6981	11 173.6702	22 380.7722	8 054.0259
107年 2018	3 023 870.8226	11 188.9671	22 118.0199	8 373.5464
108年 2019	3 036 338.5816	11 204.0298	22 437.9107	8 091.9791
109年 2020	3 042 687.4151	11 218.1692	22 459.9789	8 102.8676
110年 2021	3 049 364.0582	11 240.9971	22 484.2637	8 127.3681
111年 2022	3 050 586.7743	11 262.2549	22 458.9793	8 116.5090
112年 2023	3 053 359.1693	11 288.2362	22 453.8516	8 122.4890
113年 2024	3 054 241.0621	11 382.9438	22 466.7969	8 114.3753
新 北 市 New Taipei City	87 730.8738	219.5892	235.1301	1 344.0306
臺 北 市 Taipei City	—	—	—	—
桃 園 市 Taoyuan City	87 416.7835	1 830.6876	657.1047	548.4295
臺 中 市 Taichung City	161 462.5358	700.0354	1 056.6992	419.8349
臺 南 市 Tainan City	161 891.5578	750.9037	3 358.2401	360.0860
高 雄 市 Kaohsiung City	243 525.6441	536.1497	1 223.8120	502.5703
臺 灣 省 Taiwan Prov.	2 312 213.6670	7 345.5783	15 935.8108	4 939.4240
宜蘭縣 Yilan C.	201 667.4875	989.9419	337.1715	86.4038
新竹縣 Hsinchu C.	131 573.9615	519.8823	268.7401	909.9247
苗栗縣 Miaoli C.	167 352.9317	604.1803	403.9775	1 296.6855
彰化縣 Changhua C.	91 163.2342	1 711.8046	3 529.1677	203.4611
南投縣 Nantou C.	385 953.7536	393.5677	1 027.4306	919.4887
雲林縣 Yunlin C.	122 588.7887	1 012.7634	3 628.8421	91.2325
嘉義縣 Chiayi C.	174 443.5448	664.1096	2 162.3398	458.9028
屏東縣 Pingtung C.	237 182.4055	501.2115	2 827.8528	111.5030
臺東縣 Taitung C.	339 581.6515	258.4181	613.8399	328.7073
花蓮縣 Hualien C.	437 273.1388	375.6033	619.8208	246.0693
澎湖縣 Penghu C.	11 499.8855	258.3075	375.2371	6.5963
基隆市 Keelung City	6 125.9318	—	9.4354	48.3359
新竹市 Hsinchu City	5 806.9520	55.7880	131.9557	232.1130
嘉義市 Chiayi City	—	—	—	—
福 建 省 Fuchien Prov.	—	—	—	—
金門縣 Kinmen C.	—	—	—	—
連江縣 Lienchiang C.	—	—	—	—

Table 10-9. Use Assignment of Non-urban Land

End of 2010 - 2024					Unit : Hectares
丁種建築用地 Grade D Construction Land	農牧用地 Cultivation or Raising Livestock Land	林業用地 Forestry Land	養殖用地 Fishery Land	鹽業用地 Salt Industry Land	礦業用地 Mining Industry Land
22 284.9276	814 755.0041	1 198 794.8843	27 463.1663	4 500.1128	1 146.2296
22 396.2468	814 183.0102	1 216 571.2070	27 450.2948	4 446.9274	1 133.1279
22 456.5508	814 244.8929	1 256 437.0432	27 444.8523	4 352.6903	1 136.5051
22 469.2129	814 839.6800	1 281 542.3309	26 937.4987	4 350.8678	1 141.9398
22 554.1267	814 761.0761	1 299 632.2150	26 998.6918	4 359.2241	1 138.0467
22 740.2040	816 430.7795	1 317 559.3215	26 991.4682	4 349.2901	1 166.0225
22 868.2262	817 875.8803	1 318 572.8197	26 989.9775	4 361.9785	1 165.9667
22 953.2674	818 474.5902	1 349 585.7286	26 985.0850	4 270.1235	1 182.2951
23 095.9140	819 571.0287	1 364 975.1883	26 989.2651	3 900.1693	1 181.9833
23 105.3900	820 591.8175	1 361 987.1499	26 990.3331	3 877.4232	1 185.3905
23 385.4590	821 022.9837	1 364 258.5583	26 747.0822	3 359.6995	1 261.5072
24 121.7265	820 889.0899	1 368 533.1567	26 698.4411	3 293.2346	1 250.4324
24 207.6454	820 450.6225	1 372 957.1837	26 608.3518	3 268.9319	1 259.6212
24 443.7443	819 501.4486	1 373 277.7333	26 792.6809	3 244.8155	1 266.2780
24 539.0414	819 215.4192	1 374 347.6000	26 813.8685	3 226.9562	1 275.8217
636.2212	31 637.1104	31 896.4675	10.3082	—	301.1258
—	—	—	—	—	—
3 951.4202	33 700.3474	27 762.2504	36.8842	—	34.5845
1 042.7089	39 489.7117	31 373.3101	2.8134	—	31.9402
1 386.6095	83 551.1078	29 692.2073	10 451.7998	1 876.7249	4.3119
1 272.2381	48 102.9678	134 775.4432	2 988.9059	3.0982	7.8146
16 249.8435	582 734.1741	1 118 847.9216	13 323.1569	1 347.1331	896.0447
886.9998	26 981.2975	134 702.8998	144.3721	—	63.0545
1 052.7586	34 485.8632	71 335.6849	60.8728	—	15.4844
1 247.8566	57 249.2691	39 705.2922	85.5514	—	53.0464
4 832.1645	60 949.8115	1 352.0412	1 966.2057	—	11.4386
328.8181	62 201.9053	216 172.0703	17.3215	—	46.8368
5 032.7921	81 225.1820	1 898.0556	4 452.3300	—	19.2853
1 087.5885	66 679.0003	40 667.6996	5 817.6040	1 347.1331	31.3858
1 284.0211	76 364.9893	107 393.1759	387.6406	—	73.9840
26.9308	51 431.8756	261 173.1304	44.6225	—	44.0004
372.0244	53 860.7686	241 201.8215	169.9626	—	513.3608
5.4621	6 426.5020	385.3872	135.9982	—	6.3553
15.2234	1 651.0936	2 439.0424	—	—	16.4365
77.2034	3 226.6162	421.6207	40.6754	—	1.3758
—	—	—	—	—	—
—	—	—	—	—	—
—	—	—	—	—	—
—	—	—	—	—	—

表10-9. 非都市土地使用地編定面積（續）

單位：公頃

中華民國 99年底至113年底

年 底 別 及 區 域 別	窯 業 用 地	交 通 用 地	水 利 用 地	遊 憩 用 地
End of Year & Locality	Kiln Land	Transportation and Communication Land	Water Conservancy Land	Recreation Land
99年 2010	257.8485	42 271.0326	55 058.9349	6 300.9376
100年 2011	242.6556	42 623.6868	55 863.7326	6 326.8550
101年 2012	238.1171	43 075.6866	56 590.7527	6 342.6701
102年 2013	242.6556	43 424.0489	57 175.9689	6 327.6891
103年 2014	239.9181	43 689.6687	57 862.5687	6 244.2494
104年 2015	238.4949	43 970.7433	58 363.9799	6 267.4673
105年 2016	238.0858	44 299.0108	58 949.4908	6 306.5620
106年 2017	237.0294	44 687.6206	59 534.6445	6 342.9912
107年 2018	237.1181	45 034.3391	59 941.5979	6 402.3059
108年 2019	235.0454	45 280.6698	60 751.6144	6 390.6905
109年 2020	232.6635	45 766.8677	61 364.5219	6 496.2742
110年 2021	230.5623	46 304.9855	62 010.7744	6 622.9135
111年 2022	223.3340	46 671.8575	68 993.9307	6 644.3969
112年 2023	222.1738	47 009.5209	62 701.7736	6 657.5066
113年 2024	218.8585	47 327.3905	63 095.2828	6 690.2053
新 北 市 New Taipei City	15.6743	1 448.4307	1 188.7052	302.1220
臺 北 市 Taipei City	—	—	—	—
桃 園 市 Taoyuan City	54.3048	2 814.4937	5 095.1658	550.7566
臺 中 市 Taichung City	0.2308	1 905.8012	2 276.6367	523.9887
臺 南 市 Tainan City	1.0524	5 355.8729	7 677.4838	491.3438
高 雄 市 Kaohsiung City	20.4589	2 305.8575	2 502.4489	625.7886
臺 灣 省 Taiwan Prov.	127.1373	33 496.9344	44 354.8424	4 196.2057
宜蘭縣 Yilan C.	1.4455	2 067.7034	3 160.4806	278.9433
新竹縣 Hsinchu C.	25.6526	1 980.0025	2 582.4438	766.2892
苗栗縣 Miaoli C.	39.5027	3 266.0098	2 517.4722	305.0743
彰化縣 Changhua C.	7.8969	4 343.4040	5 115.8321	248.1787
南投縣 Nantou C.	15.4008	2 330.8928	2 423.6091	437.0684
雲林縣 Yunlin C.	—	5 753.8872	9 907.3634	834.7147
嘉義縣 Chiayi C.	—	4 192.0177	7 823.3525	162.5466
屏東縣 Pingtung C.	32.9623	3 596.0547	4 352.7743	347.1806
臺東縣 Taitung C.	—	2 492.9015	2 453.1903	265.2828
花蓮縣 Hualien C.	2.2250	2 382.1673	3 406.3766	257.2323
澎湖縣 Penghu C.	1.4928	549.1188	300.5254	280.7442
基隆市 Keelung City	—	164.7707	33.5276	4.3706
新竹市 Hsinchu City	0.5589	378.0040	277.8946	8.5800
嘉義市 Chiayi City	—	—	—	—
福 建 省 Fuchien Prov.	—	—	—	—
金門縣 Kinmen C.	—	—	—	—
連江縣 Lienchiang C.	—	—	—	—

資料來源：直轄市、縣(市)政府。

Table 10-9. Use Assignment of Non-urban Land (Cont.)

End of 2010 - 2024						Unit : Hectares
古蹟保存用地 Historical Preservation Land	生態保護用地 Ecological Conservation Land	國土保安用地 Protection and Security Land	殯 葬 用 地 Funeral Facility Land	特定目的事業用地 Specific Enterprise Land	暫未編定用地 Undesigned Land	其 他 用 地 Others
17.9659	1 222.9144	176 838.0204	8 774.3867	46 031.8877	85 844.8602	251 495.7737
17.9641	1 220.1576	193 306.4721	8 795.5320	45 980.4831	82 712.0242	251 494.6549
23.9870	1 260.2359	220 063.3727	8 799.5488	46 063.4394	82 212.0214	251 575.2976
23.9858	1 304.9246	222 859.8097	8 812.3388	46 181.7794	88 040.2770	252 225.3375
23.9858	1 305.8288	236 858.0614	8 776.3359	46 080.7770	86 042.8264	252 219.7622
23.9858	1 306.7334	238 155.6241	8 788.9639	46 095.6919	83 323.6673	281 964.0796
23.9949	1 306.7334	238 838.7061	8 750.1099	46 092.3734	80 694.6000	282 076.8825
23.9957	1 308.8884	240 027.7337	8 694.8718	46 237.9990	66 042.5420	282 079.8237
24.0010	1 342.1214	240 776.1674	8 619.5144	46 470.0864	50 746.4426	282 883.0463
24.0010	1 330.5060	247 113.3857	8 628.7392	46 557.5353	47 164.0305	293 390.9401
24.0010	1 304.5787	250 982.0970	8 590.3673	47 651.4875	44 054.3102	294 403.9405
24.0010	1 303.1548	252 746.0764	8 585.1584	48 275.5517	40 862.5588	295 759.6113
23.9865	1 296.8704	253 396.7003	8 584.2396	48 660.7201	29 685.4489	295 815.1897
23.9865	1 334.5278	253 849.0757	8 569.2364	48 951.4457	35 947.2670	297 701.3779
23.9865	1 334.6048	253 898.0905	8 564.2526	49 122.4531	34 841.9499	297 712.8225
—	—	8 917.1893	805.4076	2 083.3420	178.4045	6 511.6152
—	—	—	—	—	—	—
3.9422	57.4434	5 134.1580	185.7120	4 399.0751	392.5255	207.4981
—	—	33 978.1559	702.0301	4 146.5078	1 118.5792	42 693.5516
1.6675	142.2929	8 542.7955	855.6488	5 994.6894	138.2864	1 258.4335
0.1297	42.4126	1 966.2656	612.8678	4 154.8448	7 539.0462	34 342.5235
18.2471	1 092.4560	195 359.5262	5 402.5862	28 343.9940	25 475.1081	212 699.2006
—	503.0577	29 086.2665	417.2148	1 058.2088	902.0261	—
4.9838	5.7737	7 734.3057	220.5944	2 625.6963	452.9666	6 526.0419
0.3453	3.4169	14 449.9570	532.7147	1 116.1546	4 866.9770	39 586.9766
0.4906	7.6209	2 496.7816	823.6372	3 178.0124	385.2847	—
0.2551	—	64 578.2434	664.2149	1 606.1749	926.9262	31 863.5290
—	—	5 773.0127	384.3712	1 753.4626	718.2587	103.2351
2.9276	124.5606	38 557.6637	537.1224	2 457.7985	263.9129	1 405.8789
0.1265	33.9569	10 981.8207	808.6182	8 009.1354	6 768.7302	13 300.7974
2.7844	3.4375	14 596.4420	197.3252	1 849.1150	3 799.6477	—
0.3110	342.7031	5 048.5700	184.6002	2 134.2734	6 243.3057	119 911.9429
6.0229	61.4249	553.3636	592.5126	1 554.0356	—	0.7988
—	—	1 420.5754	16.3764	177.0149	129.7290	—
—	6.5038	82.5237	23.2840	824.9116	17.3433	—
—	—	—	—	—	—	—
—	—	—	—	—	—	—
—	—	—	—	—	—	—
—	—	—	—	—	—	—

Source : County and City Government.

表10-10. 非都市土地使用地變更編定

單位：公頃

中華民國113年

項 目 別 Item	變 更 前			
	總 計 Grand Total	甲種建築用地 Grade A Construction Land	乙種建築用地 Grade B Construction Land	丙種建築用地 Grade C Construction Land
變 更 後 After Change				
總 計 Grand Total	5 913.4224	2.5073	0.6061	0.8232
甲種建築用地 Type A Construction Land	674.6159	0.0138	—	—
乙種建築用地 Type B Construction Land	12.0431	—	—	0.0115
丙種建築用地 Type C Construction Land	7.1385	—	—	—
丁種建築用地 Type D Construction Land	159.8617	0.7739	—	—
農牧用地 Farming and Pasturable Land	128.0346	0.2782	—	0.0233
林業用地 Forestry Land	585.1420	—	—	0.0281
養殖用地 Land for Fishing	8.0564	—	—	—
鹽業用地 Land for Salt Industry	—	—	—	—
礦業用地 Land for Mine Industry	11.2608	0.0213	—	—
窯業用地 Land for Kilm Industry	—	—	—	—
交通用地 Land for Comm. & Trans.	3 828.3041	0.4744	0.6061	0.3528
水利用地 Land for Irrigation & Drainage	74.8786	0.2849	0.0000	0.0011
遊憩用地 Land for Recreational Use	44.4449	0.0634	—	0.0133
古蹟保存用地 Land for Historical Relics Preservation	—	—	—	—
生態保護用地 Land for Ecological Conservation	0.1027	—	—	—
國土保安用地 Land for Protection & Conservation	82.9922	0.2905	—	0.2275
殯葬用地 Funeral Facility Land	1.7002	—	—	—
特定目的事業用地 Land for Special Enterprise	282.6859	0.3069	—	0.1657
暫未編定用地 Undesigned Land	12.1607	—	—	—
其他用地 Others	—	—	—	—

Table 10-10. The Change of Use Assignment of Non-urban Land

2024 Unit : Hectares

Before Change					
丁種建築用地 Grade D Construction Land	農牧用地 Cultivation or Raising Livestock Land	林業用地 Forestry Land	養殖用地 Fishery Land	鹽業用地 Salt Industry Land	礦業用地 Mining Industry Land
27.9542	4 256.3396	93.7533	13.2713	17.8035	3.6998
0.1333	673.6772	0.0147	—	—	—
0.4805	0.4100	0.0019	0.9325	—	—
—	6.4013	0.6041	—	—	—
2.1686	115.9744	0.7205	2.0195	—	—
2.2380	2.1403	58.9997	0.7567	—	—
—	559.3908	5.5920	—	—	3.6998
0.4243	2.9048	—	—	0.6842	—
—	—	—	—	—	—
—	10.7495	—	—	—	—
—	—	—	—	—	—
9.9318	2 574.3884	6.7043	0.1894	—	—
0.7791	39.3410	1.2667	0.1260	4.2642	—
3.1800	21.2513	0.8784	—	7.6974	—
—	—	—	—	—	—
—	—	—	—	—	—
1.8874	43.2582	4.9888	0.2946	4.4843	—
—	1.7002	—	—	—	—
6.7312	204.7524	13.9822	8.9525	0.6735	—
—	—	—	—	—	—
—	—	—	—	—	—

表10-10. 非都市土地使用地變更編定（續）

單位：公頃

中華民國113年

項 目 別 Item	變 更 前			
	窯 業 用 地 Kiln Land	交 通 用 地 Transportation and Communication Land	水 利 用 地 Water Conservancy Land	遊 憩 用 地 Recreation Land
變 更 後 After Change				
總 計 Grand Total	5.6115	36.5805	1 257.2034	13.7399
甲種建築用地 Type A Construction Land	—	0.0957	0.0965	—
乙種建築用地 Type B Construction Land	—	0.2553	0.1281	—
丙種建築用地 Type C Construction Land	—	0.0463	0.0072	0.0376
丁種建築用地 Type D Construction Land	5.0026	13.3749	7.8567	2.7328
農牧用地 Farming and Pasturable Land	—	2.6030	25.3601	1.5441
林業用地 Forestry Land	—	0.0057	—	0.0457
養殖用地 Land for Fishing	—	0.0064	0.1086	—
鹽業用地 Land for Salt Industry	—	—	—	—
礦業用地 Land for Mine Industry	—	—	0.0411	—
窯業用地 Land for Kilm Industry	—	—	—	—
交通用地 Land for Comm. & Trans.	0.4422	9.0342	1 209.8639	0.9438
水利用地 Land for Irrigation & Drainage	—	2.7990	2.9982	0.2449
遊憩用地 Land for Recreational Use	—	0.7752	4.9689	3.1416
古蹟保存用地 Land for Historical Relics Preservation	—	—	—	—
生態保護用地 Land for Ecological Conservation	—	—	—	—
國土保安用地 Land for Protection & Conservation	0.1667	2.8357	2.9645	3.0133
殯葬用地 Funeral Facility Land	—	—	—	—
特定目的事業用地 Land for Special Enterprise	—	4.7492	2.8095	2.0361
暫未編定用地 Undesigned Land	—	—	—	—
其他用地 Others	—	—	—	—

資料來源：直轄市、縣(市)政府。

Table 10-10. The Change of Use Assignment of Non-urban Land
(Cont.)

2024 Unit : Hectares

Before Change						
古蹟保存用地 Historical Preservation Land	生態保護用地 Ecological Conservation Land	國土保安用地 Protection and Security Land	殯 葬 用 地 Funeral Facility Land	特定目的事業用地 Specific Enterprise Land	暫未編定用地 Undesigned Land	其 他 用 地 Others
—	—	28.7752	5.7826	108.0299	12.4877	28.4534
—	—	—	0.0071	0.4976	0.0018	0.0783
—	—	—	—	9.7097	—	0.1137
—	—	0.0200	—	—	0.0219	—
—	—	2.1353	0.0058	7.0676	—	0.0290
—	—	6.6387	2.4924	11.0279	6.5931	7.3390
—	—	3.2574	—	8.7933	3.8123	0.5168
—	—	0.1212	—	3.8069	—	—
—	—	—	—	—	—	—
—	—	—	—	0.4489	—	—
—	—	—	—	—	—	—
—	—	1.2955	0.5120	11.3190	0.5274	1.7190
—	—	2.2007	0.9483	13.1412	0.0224	6.4609
—	—	1.6066	—	0.7295	0.1394	—
—	—	—	—	—	—	—
—	—	—	—	0.1027	—	—
—	—	9.2695	—	8.7417	0.5697	—
—	—	—	—	—	—	—
—	—	2.2303	1.8170	32.6438	0.7998	0.0359
—	—	—	—	—	—	12.1607
—	—	—	—	—	—	—

Source: County and City Government.

表10-11. 污水下水道系統執行概況

中華民國 99年底至113年底

年 底 別 及 區 域 別 End of Year & Locality	年 底 人 口 數 (人) End of Year Population (Persons)	接管戶數(戶) Houses Connected (Houses)					
		總計(1) Grand Total		公共污水下水道 Public		專用污水下水道 Specific	
		當 年 New	累 計 Accumulated	當 年 New	累 計 Accumulated	當 年 New	累 計 Accumulated
99年 2010	23 162 123	257 185	3 069 931	182 152	1 487 973	26 925	827 230
100年 2011	23 224 912	297 052	3 366 983	192 996	1 680 969	29 227	856 457
101年 2012	23 315 822	304 587	3 671 570	189 969	1 870 938	26 462	882 919
102年 2013	23 373 517	221 243	3 892 813	182 621	2 053 559	-17 942	864 977
103年 2014	23 433 753	200 681	4 093 494	170 319	2 223 878	-14 419	850 558
104年 2015	23 492 074	244 481	4 337 975	180 192	2 404 070	13 359	863 917
105年 2016	23 539 816	229 086	4 567 061	159 905	2 563 975	16 517	880 434
106年 2017	23 571 227	255 637	4 822 698	195 677	2 759 652	13 120	893 554
107年 2018	23 588 932	252 883	5 075 581	186 332	2 945 984	21 192	914 746
108年 2019	23 603 121	414 388	5 489 969	251 822	3 197 806	-31 958	882 788
109年 2020	23 561 236	264 308	5 754 277	186 703	3 384 509	-9 240	873 548
110年 2021	23 375 314	263 250	6 017 527	192 204	3 576 713	4 762	878 310
111年 2022	23 264 640	220 884	6 238 411	172 868	3 749 581	1 343	879 653
112年 2023	23 420 442	242 952	6 481 363	151 045	3 900 626	-23 905	855 748
113年 2024	23 400 220	243 145	6 724 508	155 769	4 056 395	25 792	881 540
新 北 市 New Taipei City	4 047 001	34 932	1 619 890	33 278	1 238 664	498	255 791
臺 北 市 Taipei City	2 490 869	15 569	957 366	15 928	947 012	-368	828
桃 園 市 Taoyuan City	2 338 648	34 905	685 599	23 283	246 325	6 957	210 577
臺 中 市 Taichung City	2 860 601	40 967	808 945	20 045	299 471	11 915	143 243
臺 南 市 Tainan City	1 858 651	20 307	489 102	13 181	216 210	114	54 651
高 雄 市 Kaohsiung City	2 731 412	36 635	893 088	19 264	597 034	1 489	28 745
臺 灣 省 Taiwan Prov.	6 915 487	58 775	1 245 606	29 813	491 110	5 187	187 637
宜蘭縣 Yilan C.	449 212	3 483	108 376	1 587	65 544	116	10 468
新竹縣 Hsinchu C.	594 641	15 603	190 437	7 342	68 522	2 974	46 331
苗栗縣 Miaoli C.	532 854	3 660	110 779	1 671	58 652	249	8 971
彰化縣 Changhua C.	1 225 675	5 909	166 383	1 137	18 542	1 179	15 731
南投縣 Nantou C.	472 299	4 033	53 849	3 551	19 525	-35	3 320
雲林縣 Yunlin C.	658 427	3 519	78 035	410	13 001	—	4 898
嘉義縣 Chiayi C.	478 786	1 049	44 088	423	17 154	—	3 697
屏東縣 Pingtung C.	789 239	5 483	107 550	1 997	44 402	5	6 878
臺東縣 Taitung C.	210 219	1 017	16 805	593	4 055	—	833
花蓮縣 Hualien C.	315 374	905	61 779	905	50 887	—	1 658
澎湖縣 Penghu C.	107 901	1 347	13 359	836	2 051	1	472
基隆市 Keelung City	361 441	2 142	123 119	2 069	72 255	—	40 839
新竹市 Hsinchu City	457 242	5 526	132 935	3 038	41 435	760	39 956
嘉義市 Chiayi City	262 177	5 099	38 112	4 254	15 085	-62	3 585
福 建 省 Fuchien Prov.	157 551	1 055	24 912	977	20 569	—	68
金門縣 Kinmen C.	143 601	905	22 439	827	18 158	—	6
連江縣 Lienchiang C.	13 950	150	2 473	150	2 411	—	62

資料來源：本部國土管理署。

說明：1. 污水處理率係指總處理戶數占總戶數當量(按總人口數除以4估計)之比率，大於100%者以100%列示。
 2. 專用污水下水道為負數列計者，係因該年度部分縣市原為專用污水下水道改接公共下水道之戶數。
 3. 依據「污水下水道第五期建設計畫(104-109年度)」修正「公共污水下水道用戶接管普及率」及「污水處理率」計算公式。修正後之計算方式為「實際服務人口數÷全國總人口數」，其中「實際服務人口數=實際接管戶數×戶量」，且全國部分以當期全國戶量計算，縣市部分以該縣市戶量計算。

Table 10-11. The Conditions of Sanitary Sewer Systems

End of 2010 - 2024

建築物污水處理設施 設置戶 (戶)		污水處理量 (立方公尺 /年)	第五期修正後污水處理率(%)			
			Percentage of Population Served by Wastewater Treatment Plants after Modified Figures of 5th stage			
Houses with Building Sewage Processing Facilities (Houses)		Total Treated Domestic Wastewater per Year (CMY)	合計	公共污水 下水道	專用污水 下水道	建築物污水 處理設施
當年 New	累計 Accumulated		Total	Public	Specific	Building Sewage Processing Facilities
48 108	754 728	1 050 075 259	38.70	18.76	10.43	9.51
74 829	829 557	1 047 539 475	41.75	20.84	10.62	10.29
88 156	917 713	1 069 367 941	44.88	22.87	10.79	11.22
56 564	974 277	1 100 036 478	46.97	24.78	10.44	11.75
44 781	1 019 058	1 158 889 028	48.91	26.57	10.16	12.18
50 930	1 069 988	1 215 217 046	51.15	28.35	10.19	12.62
52 664	1 122 652	1 343 182 616	53.35	29.95	10.29	13.12
46 840	1 169 492	1 165 138 572	55.86	31.96	10.35	13.54
45 359	1 214 851	804 414 186	58.10	33.72	10.47	13.91
194 524	1 409 375	1 339 345 553	62.10	36.17	9.99	15.94
86 845	1 496 220	1 317 493 684	64.48	37.92	9.79	16.76
66 284	1 562 504	1 308 460 457	66.93	39.78	9.77	17.38
46 673	1 609 177	1 817 767 000	68.65	41.26	9.68	17.71
115 812	1 724 989	1 319 300 541	70.02	42.14	9.24	18.63
61 584	1 786 573	1 332 180 478	70.98	42.82	9.31	18.86
1 156	125 435	505 200 959	94.46	72.23	14.92	7.31
9	9 526	228 199 102	89.17	88.20	0.08	0.89
4 665	228 697	47 143 637	73.00	26.23	22.42	24.35
9 007	366 231	64 030 516	72.96	27.01	12.92	33.03
7 012	218 241	65 533 537	65.52	28.97	7.32	29.24
15 882	267 309	309 059 540	76.18	50.93	2.45	22.80
23 775	566 859	109 549 878	46.47	18.32	7.00	21.15
1 780	32 364	20 344 769	58.87	35.60	5.69	17.58
5 287	75 584	14 754 419	82.63	29.73	20.10	32.79
1 740	43 156	9 620 546	54.05	28.62	4.38	21.06
3 593	132 110	4 296 367	39.50	4.40	3.73	31.37
517	31 004	2 809 684	29.30	10.62	1.81	16.87
3 109	60 136	4 783 387	30.81	5.13	1.93	23.75
626	23 237	3 354 407	23.30	9.06	1.95	12.28
3 481	56 270	17 716 903	35.43	14.63	2.27	18.54
424	11 917	1 261 944	19.59	4.73	0.97	13.89
—	9 234	12 537 149	47.41	39.05	1.27	7.09
510	10 836	422 246	30.46	4.68	1.08	24.70
73	10 025	6 178 510	75.62	44.38	25.08	6.16
1 728	51 544	9 706 955	72.39	22.56	21.76	28.07
907	19 442	1 762 592	36.20	14.33	3.40	18.46
78	4 275	3 463 309	50.91	42.04	0.14	8.74
78	4 275	3 240 100	49.85	40.34	0.01	9.50
—	—	223 209	63.46	61.87	1.59	—

Source : National Land Management Agency, MOI.

- Note : 1.Percentage of Population Served by Wastewater Treatment Plants which refers to the ratio of the total houses serviced to the total houses equivalent, estimated by the total population divided by 4, the figures more than 100% are listed 100%.
- 2.The number of houses newly connected to specific sanitary sewer listed as a negative number since that were changed to public sanitary sewer.
- 3.Modified figures of "Percentage of Population Served by Public Sewerage" and "Percentage of Population Served by Wastewater Treatment Plants" are calculated according to "5th Stage of the Sewer Construction Plan (2015-2020)". Modified formula : "served population / total population", and "served population = houses connected x amount of household (separately using "mean size of households" in total and each city (county))".

表10-12. 雨水下水道系統規劃實施概況

Table 10-12. Storm Sewer System Plans

中華民國 99年底至113年底
End of 2010 - 2024

年 底 別 及 區 域 別	總規劃面積 (公頃)	規劃幹線總長度 (公里)	建設幹線長度 (公里)	下水道實施率(%)
End of Year & Locality	Planned Area (Hectares)	Planned Length (Km)	Constructed Length (Km)	Percentage of Complete Storm Sewers
99年 2010	487 130	6 819	4 469	65.54
100年 2011	479 649	6 848	4 495	65.64
101年 2012	483 870	6 829	4 596	67.31
102年 2013	475 953	6 785	4 651	68.54
103年 2014	479 252	6 804	4 722	69.40
104年 2015	459 607	6 807	4 785	70.29
105年 2016	459 515	6 830	4 950	72.48
106年 2017	462 075	6 813	5 022	73.71
107年 2018	457 700	6 942	5 247	75.59
108年 2019	457 799	6 924	5 334	77.03
109年 2020	456 066	7 084	5 558	78.45
110年 2021	434 081	7 096	5 629	79.33
111年 2022	428 688	7 090	5 658	79.81
112年 2023	428 762	7 198	5 768	80.13
113年 2024	432 005	7 107	5 747	80.87
新 北 市 New Taipei City	52 012	793	737	92.88
臺 北 市 Taipei City	26 524	732	716	97.81
桃 園 市 Taoyuan City	28 524	527	449	85.12
臺 中 市 Taichung City	42 244	803	681	84.90
臺 南 市 Tainan City	41 957	939	740	78.79
高 雄 市 Kaohsiung City	61 265	958	754	78.73
臺 灣 省 Taiwan Prov.	176 260	2 346	1 664	70.92
宜蘭縣 Yilan C.	9 924	200	138	68.93
新竹縣 Hsinchu C.	4 299	157	116	73.42
苗栗縣 Miaoli C.	7 541	145	91	62.69
彰化縣 Changhua C.	21 866	301	212	70.48
南投縣 Nantou C.	11 273	124	87	69.99
雲林縣 Yunlin C.	11 206	168	133	79.56
嘉義縣 Chiayi C.	21 891	184	113	61.61
屏東縣 Pingtung C.	39 848	293	188	64.20
臺東縣 Taitung C.	10 955	129	86	66.69
花蓮縣 Hualien C.	13 071	302	212	70.07
澎湖縣 Penghu C.	868	22	19	87.64
基隆市 Keelung City	13 276	91	79	87.16
新竹市 Hsinchu City	4 238	89	64	71.78
嘉義市 Chiayi City	6 003	140	125	89.23
福 建 省 Fuchien Prov.	3 219	8	6	69.36
金門縣 Kinmen C.	1 188	5	5	96.49
連江縣 Lienchiang C.	2 031	3	1	29.82

資料來源：本部國土管理署。

Source : National Land Management Agency, MOI.

拾壹、國家公園

XI. NATIONAL PARK SERVICE

表11-1. 國家(自然)公園面積

單位:公頃

民國113年底

國 家 (自 然) 公 園 別 National (Nature) Park		總 計 Grand Total		生 態 保 護 區 Ecological Protected Area	
		陸 域 Land Area	海 域 Marine Area	陸 域 Land Area	海 域 Marine Area
總 計	Grand Total	310 980	439 495	199 069	58 446
墾丁國家公園	Kenting National Park	17 679	14 891	5 507	715
玉山國家公園	Yushan National Park	103 121	—	73 069	—
陽明山國家公園	Yangmingshan National Park	11 334	—	2 173	—
太魯閣國家公園	Taroko National Park	92 000	—	66 240	—
雪霸國家公園	Shei-Pa National Park	76 547	—	51 455	—
金門國家公園	Kinmen National Park	3 529	—	—	—
東沙環礁國家公園	Dongsha Marine National Park	179	353 489	—	57 661
台江國家公園	Taijiang National Park	5 090	35 641	625	—
澎湖南方四島國家公園	South Penghu Marine National Park	370	35 473	—	71
壽山國家自然公園	Shoushan National Nature Park	1 131	—	—	—

資料來源：本部國家公園署。

表11-2. 國家(自然)公園區域內野生生物種數

單位:種

中華民國113年底

國 家 (自 然) 公 園 別 National (Nature) Park		動 物				
		合 計 Total	哺 乳 類 Mammals	爬 蟲 類 Reptiles	兩 棲 類 Amphibians	昆 蟲 類 Insects
墾丁國家公園	Kenting National Park	5 791	42	58	22	1 825
玉山國家公園	Yushan National Park	2 003	65	46	21	1 581
陽明山國家公園	Yangmingshan National Park	1 600	27	52	22	1 319
太魯閣國家公園	Taroko National Park	2 398	62	41	19	1 912
雪霸國家公園	Shei-Pa National Park	892	62	39	16	580
金門國家公園	Kinmen National Park	2 075	15	19	6	1 016
東沙環礁國家公園	Dongsha Marine National Park	2 324	5	5	—	143
台江國家公園	Taijiang National Park	2 509	33	20	6	800
澎湖南方四島國家公園	South Penghu Marine National Park	1 915	5	5	2	188
壽山國家自然公園	Shoushan National Nature Park	1 744	16	22	7	936

資料來源：本部國家公園署。

Table 11-1. Area of National (Nature) Parks

End of 2024						Unit: Hectares	
特 別 景 觀 區 Significant Scenic Area		史 蹟 保 存 區 Historic Area		遊 憩 區 Recreation Area		一 般 管 制 區 General Management Area	
陸 域 Land Area	海 域 Marine Area	陸 域 Land Area	海 域 Marine Area	陸 域 Land Area	海 域 Marine Area	陸 域 Land Area	海 域 Marine Area
38 910	312 657	961	—	1 501	335	70 540	68 056
1 644	270	12	—	385	310	10 131	13 596
3 416	—	811	—	170	—	25 655	—
5 234	—	22	—	236	—	3 669	—
22 630	—	40	—	300	—	2 790	—
2 133	—	41	—	86	—	22 833	—
1 526	—	0	—	267	—	1 736	—
133	295 787	2	—	—	—	44	42
1 618	—	16	—	41	—	2 790	35 641
318	16 600	—	—	—	26	53	18 777
258	—	16	—	17	—	840	—

Source：National Park Service, MOI.

Table 11-2. Number of Wildlife in National (Nature) Parks

End of 2024						Unit:Kinds	
Fauna						植 物	其 他
鳥 類 Birds	魚 類 Fishes	貝 殼 類 Mollusks	珊 瑚 類 Corals	甲 殼 類 Crustaceans	其 他 Others	Flora	Others
339	1 444	736	399	412	514	1 774	234
233	16	34	—	6	1	2 768	148
138	28	7	—	5	2	1 997	232
232	48	55	—	29	—	2 750	—
154	17	18	—	—	6	2 212	210
430	87	216	—	—	286	924	—
302	712	466	398	231	62	498	—
420	798	205	—	227	—	507	—
186	581	365	279	210	94	374	15
137	162	234	18	39	173	949	—

Source：National Park Service, MOI.

表11-3. 國家(自然)公園區域內公共設施

中華民國113年底

國 家 (自 然) 公 園 別 National (Nature) Park		交 通 運 輸 設 施 Transportation Facilities					
		收費站 (處) Toll Stations (Places)	步 道 (公 尺) Trails (m)	停車場 Parking Lots		人行護欄 (公尺) Pedestrian Protective Rails (m)	吊 橋 (座) Suspension Bridges (Sets)
				處數 Lots	停車位數 Parking Spaces		
總 計	Grand Total	11	625 532	181	5 460	24 686	29
墾丁國家公園	Kenting National Park	8	52 436	46	2 120	138	—
玉山國家公園	Yushan National Park	—	288 880	15	397	5 000	15
陽明山國家公園	Yangmingshan National Park	3	68 540	30	539	2 909	1
太魯閣國家公園	Taroko National Park	—	48 484	29	824	4 281	12
雪霸國家公園	Shei-Pa National Park	—	120 890	19	296	7 291	1
金門國家公園	Kinmen National Park	—	30 940	31	961	2 219	—
東沙環礁國家公園	Dongsha Marine National Park	—	541	—	3	—	—
台江國家公園	Taijiang National Park	—	5 561	8	165	352	—
澎湖南方四島國家公園	South Penghu Marine National Park	—	279	—	4	—	—
壽山國家自然公園	Shoushan National Nature Park	—	8 981	3	151	2 496	—

國 家 (自 然) 公 園 別 National (Nature) Park		遊 憩 設 施 (處) Recreation Facilities (Places)				
		觀景平臺 Scenic Observation Decks	賞 鳥 亭 Bird Watching Pavillions	露 營 區 Campgrounds	海水浴場 Bathing Beaches	露天劇場 Open Air Theaters
總 計	Grand Total	177	35	25	2	10
墾丁國家公園	Kenting National Park	26	6	1	2	1
玉山國家公園	Yushan National Park	5	—	20	—	—
陽明山國家公園	Yangmingshan National Park	52	—	1	—	4
太魯閣國家公園	Taroko National Park	21	16	2	—	3
雪霸國家公園	Shei-Pa National Park	24	—	—	—	1
金門國家公園	Kinmen National Park	22	8	1	—	1
東沙環礁國家公園	Dongsha Marine National Park	—	—	—	—	—
台江國家公園	Taijiang National Park	16	4	—	—	—
澎湖南方四島國家公園	South Penghu Marine National Park	—	—	—	—	—
壽山國家自然公園	Shoushan National Nature Park	11	1	—	—	—

資料來源：本部國家公園署。

說 明：1. 東沙環礁國家公園以生態復育為主，暫不對外開放觀光。

2. 台江國家公園、壽山國家自然公園內部分公共設施所有權仍分別屬臺南市政府、高雄市政府所有，部分產權尚未移轉。

Table 11-3. Public Facilities in National (Nature) Parks

End of 2024

衛 生 設 施 (處) Sanitation Facilities (Places)					服 務 設 施 (處) Service Facilities (Places)		
公 廁 Restrooms 處數 Places	公 廁 Restrooms		垃圾處理場 Waste Treatment Sites	污水處理場 Sewage Treatment Plants	遊客中心 Visitor Centers	訓練中心 Training Centers	管 理 站 Ranger Stations
	大便器(個) Water Closet (Places)	小便器(個) Urinal (Places)					
181	1 445	748	—	20	61	2	28
32	263	170	—	2	19	1	5
16	73	49	—	1	5	—	4
30	273	94	—	7	1	—	6
37	289	173	—	3	4	1	4
23	143	53	—	2	4	—	3
33	267	139	—	5	22	—	3
—	—	—	—	—	—	—	1
8	76	27	—	—	2	—	1
2	8	14	—	—	3	—	1
—	53	29	—	—	1	—	—

牌 示 設 施 (面) Signboards (Sides)					住 宅 設 施 (處) Accommodation Facilities (Places)	
警告牌示 (面) Warning Signs	禁止牌示 Prohibitive Signs	指示牌示 Directional Signs	解說牌示 Interpretation Signs	意象標誌 Image Sings	避難小屋 Rescue Cottages	餐飲中心 Catering Centers
1 335	569	3 098	2 598	136	58	18
179	140	617	444	24	—	—
173	69	370	268	6	16	2
541	155	926	577	22	21	6
111	57	162	323	12	13	10
182	66	602	719	20	8	—
18	14	52	62	9	—	—
—	—	1	21	1	—	—
59	44	203	134	38	—	—
26	—	37	16	2	—	—
46	24	128	34	2	—	—

Source: National Park Service, MOI.

Note: 1.Dongsha Marine is mainly to recover the ecological environment, and not open to the public temporarily.
 2.The public facilities of Taijiang National Park and Shoushan National Nature Park have not been transferred and still belong to Tainan and Kaohsiung City separately.

表11-4. 國家(自然)公園遊憩據點遊客人次及車輛次

單位：處，人次，輛次

中華民國 99年至113年

年別及國家(自然)公園別 Year & National (Nature) Park	遊憩據點處數 No. of Spots	遊客人次 Person-times of Visitors	合 計
			Total
99年 2010	44	16 658 391	1 659 722
100年 2011	44	17 304 798	1 846 789
101年 2012	44	19 434 925	1 962 802
102年 2013	45	24 489 884	2 413 872
103年 2014	48	27 648 549	2 826 711
104年 2015	51	28 720 559	2 864 836
105年 2016	51	22 917 868	2 773 279
106年 2017	51	21 905 892	2 927 127
107年 2018	51	19 387 655	2 660 924
108年 2019	52	21 607 114	3 071 065
109年 2020	52	17 716 811	3 245 123
110年 2021	52	13 357 301	2 441 633
111年 2022	52	17 280 092	2 781 455
112年 2023	52	22 761 212	2 657 643
113年 2024	52	20 487 108	2 339 920
墾丁國家公園 Kenting National Park	13	2 140 675	453 852
玉山國家公園 Yushan National Park	7	1 392 001	379 850
陽明山國家公園 Yangmingshan National Park	9	9 875 711	506 762
太魯閣國家公園 Taroko National Park	3	1 701 880	394 779
雪霸國家公園 Shei-Pa National Park	4	776 280	52 957
金門國家公園 Kinmen National Park	11	1 116 007	164 558
東沙環礁國家公園 Dongsha Marine National Park	1	4 063	—
台江國家公園 Taijiang National Park	1	844 083	220 491
澎湖南方四島國家公園 South Penghu Marine National Park	2	28 622	—
壽山國家自然公園 Shoushan National Nature Park	1	2 607 786	166 671

資料來源：本部國家公園署。

說明：1. 東沙環礁國家公園以生態復育為主，暫不對外開放觀光。
 2. 壽山國家自然公園於100年12月開園，自102年納入統計。
 3. 澎湖南方四島國家公園於103年10月開園，自104年納入統計。

Table 11-4. Visitors, Vehicles of Recreation Spots in National (Nature) Parks

2010 - 2024

Unit: Places, Person-times, Vehicle-times

車 輛 次 Vehicle-times			
大型車 Buses	中型車 Vans	小型車 Sedans	機車 Motorcycles
208 782	141 495	1 033 832	275 613
204 389	143 911	1 191 780	306 709
246 307	151 562	1 224 857	340 076
223 904	199 868	1 472 263	517 837
263 762	163 116	1 754 845	644 988
269 279	164 129	1 758 276	673 152
221 979	158 142	1 743 426	649 732
195 986	153 988	1 994 281	582 872
178 235	130 752	1 812 306	539 631
243 380	134 148	2 106 936	586 601
111 569	182 555	2 389 804	561 195
67 016	129 282	1 821 337	423 998
85 118	139 778	2 055 792	500 766
88 143	140 269	1 929 631	499 600
112 278	127 246	1 567 063	533 333
20 217	—	385 154	48 481
10 486	68 853	161 884	138 627
4 289	753	405 004	96 716
47 900	32 270	249 670	64 939
1 925	—	48 461	2 571
17 524	6 538	76 367	64 129
—	—	—	—
5 880	970	151 139	62 502
—	—	—	—
4 057	17 862	89 384	55 368

Source : National Park Service, MOI.

Note : 1.Dongsha Marine is mainly to recover the ecological environment, and not open to the public temporarily.
 2.Shoushan National Nature Park was opened in December, 2011, and was incorporated into statistics starting from 2013.
 3.South Penghu Marine National Park was opened in Oct., 2014, and was incorporated into statistics starting from 2015.

表11-5. 國家(自然)公園管理處各項解說服務

單位：團次；人次

中華民國 99年至113年

年別及國家(自然)公園別 Year & National (Nature) Park	總 計 Grand Total		學校機關 Educational Organizations	
	團 次 Times of Organizations	人 次 Times of Persons	團 次 Times of Organizations	人 次 Times of Persons
99年 2010	296 542	7 759 600	3 701	113 223
100年 2011	340 069	8 396 034	2 663	95 224
101年 2012	351 324	9 195 966	2 338	81 882
102年 2013	414 854	10 444 932	2 383	90 445
103年 2014	475 706	12 401 595	2 485	81 072
104年 2015	559 436	13 146 783	2 388	76 125
105年 2016	521 769	10 278 413	2 167	63 088
106年 2017	486 519	8 528 581	9 243	375 228
107年 2018	550 927	8 040 292	6 545	224 352
108年 2019	532 426	8 734 812	8 323	266 951
109年 2020	512 170	5 697 057	4 114	115 215
110年 2021	328 676	3 212 782	2 838	84 217
111年 2022	413 385	4 097 463	2 548	98 211
112年 2023	571 124	5 245 178	3 214	126 343
113年 2024	498 210	4 315 435	2 924	115 788
墾丁國家公園 Kenting National Park	18 648	745 897	1 867	74 680
玉山國家公園 Yushan National Park	70 763	413 345	91	3 790
陽明山國家公園 Yangmingshan National Park	163 578	1 048 829	327	10 287
太魯閣國家公園 Taroko National Park	526	187 794	9	367
雪霸國家公園 Shei-Pa National Park	89 885	537 748	51	1 372
金門國家公園 Kinmen National Park	110 516	1 116 007	285	7 903
東沙環礁國家公園 Dongsha Marine National Park	872	4 063	24	794
台江國家公園 Taijiang National Park	41 145	221 323	244	15 572
澎湖南方四島國家公園 South Penghu Marine National Park	1 463	26 600	—	—
壽山國家自然公園 Shoushan National Nature Park	814	13 829	26	1 023

資料來源：本部國家公園署。

說明：1. 東沙環礁國家公園以生態復育為主，暫不對外開放觀光。
 2. 壽山國家自然公園於100年12月開園，自102年納入統計。
 3. 澎湖南方四島國家公園於103年10月開園，自104年納入統計。

Table 11-5. Interpretation Services in National (Nature) Parks

2010 - 2024

Unit:Org.-times,Person-times

社會團體 Social Organizations		政府機關 Government Organizations		一般遊客 General Visitors		外國及大陸遊客 Foreign and Mainland Visitors			
								大陸遊客 Mainland Visitors	
團次 Times of Organizations	人次 Times of Persons	團次 Times of Organizations	人次 Times of Persons	團次 Times of Organizations	人次 Times of Persons	團次 Times of Organizations	人次 Times of Persons	團次 Times of Organizations	人次 Times of Persons
19 508	514 259	1 871	43 106	262 059	6 976 683	9 403	112 329	—	—
13 452	516 011	2 181	46 750	304 850	7 425 413	16 923	312 636	—	—
11 494	440 614	1 786	34 123	317 170	8 336 726	18 536	302 621	—	—
15 318	487 973	2 046	44 224	372 154	9 530 649	22 953	291 641	—	—
16 491	454 945	1 859	34 139	421 332	11 402 025	33 539	429 414	—	—
16 459	426 546	1 979	36 117	413 125	9 062 648	125 485	3 545 347	102 870	3 417 347
17 358	427 736	1 723	27 037	411 320	7 350 467	89 201	2 410 085	71 450	2 247 212
30 325	503 161	2 044	36 103	379 801	6 274 785	65 106	1 339 304	46 877	1 188 692
35 973	549 393	2 834	51 990	426 676	6 082 098	78 899	1 132 459	49 365	956 282
49 021	722 569	2 491	65 788	415 847	6 620 232	56 744	1 059 272	36 790	829 496
51 997	547 061	1 528	33 626	446 358	4 926 095	8 173	75 060	1 631	18 962
33 422	328 109	817	23 626	289 959	2 768 305	1 640	8 525	24	63
39 847	383 026	1 025	25 857	366 922	3 570 951	3 043	19 418	32	82
52 273	527 986	1 490	35 973	495 718	4 439 781	18 429	115 095	404	1 944
45 406	489 652	1 282	34 015	419 680	3 483 878	28 918	192 102	4 267	51 258
936	37 440	471	18 840	15 135	605 377	239	9 560	—	—
10 480	79 338	120	3 364	57 305	317 870	2 767	8 983	—	—
24 063	152 270	102	1 907	119 182	783 580	19 904	100 785	578	2 141
6	194	4	165	427	172 462	80	14 606	—	9
6 169	137 904	74	1 706	83 255	395 787	336	979	12	33
3 420	69 581	403	4 703	101 545	979 888	4 863	53 932	3 677	49 075
54	1 020	14	145	776	2 094	4	10	—	—
222	10 539	72	2 345	39 967	190 662	640	2 205	—	—
—	—	14	113	1 449	26 487	—	—	—	—
56	1 366	8	727	639	9 671	85	1 042	—	—

Source: National Park Service, MOI.

Note: 1.Dongsha Marine is mainly to recover the ecological environment, and not open to the public temporarily.
 2.Shoushan National Nature Park was opened in December, 2011, and was incorporated into statistics starting from 2013.
 3.South Penghu Marine National Park was opened in Oct., 2014, and was incorporated into statistics starting from 2015.

表11-6. 國家(自然)公園區域內違反國家公園法案件

單位：件

中華民國 99年至113年

國家(自然)公園別 National (Nature) Park		總 計 Grand Total	違 建 Buildings Constructed Without Licenses	濫 墾 或變更 使 用 Cultivating/ Changing Usage	狩獵動物 或 捕捉魚類 Hunting /Fishing	採折花木 Lumbering
99年 2010		382	100	23	9	20
100年 2011		559	115	47	28	9
101年 2012		452	69	27	47	10
102年 2013		587	89	54	125	5
103年 2014		572	42	44	40	1
104年 2015		649	30	46	65	3
105年 2016		831	82	22	36	5
106年 2017		947	121	18	41	4
107年 2018		932	86	17	41	4
108年 2019		770	68	15	77	1
109年 2020		1 269	66	7	79	7
110年 2021		1 936	72	10	72	3
111年 2022		1 332	104	18	80	2
112年 2023		1 004	36	14	73	2
113年 2024		751	33	20	142	2
墾丁國家公園	Kenting National Park	112	19	17	17	—
玉山國家公園	Yushan National Park	63	—	—	—	—
陽明山國家公園	Yangmingshan National Park	145	—	3	3	2
太魯閣國家公園	Taroko National Park	57	—	—	—	—
雪霸國家公園	Shei-Pa National Park	77	—	—	3	—
金門國家公園	Kinmen National Park	68	14	—	—	—
東沙環礁國家公園	Dongsha Marine National Park	—	—	—	—	—
台江國家公園	Taijiang National Park	133	—	—	83	—
澎湖南方四島國家公園	South Penghu Marine National Park	62	—	—	36	—
壽山國家自然公園	Shoushan National Nature Park	34	—	—	—	—

資料來源：本部國家公園署。

說明：1. 東沙環礁國家公園以生態復育為主，暫不對外開放觀光。
 2. 壽山國家自然公園101年尚屬勸導階段未開罰。
 3. 澎湖南方四島國家公園於103年10月開園，自104年納入統計。

Table 11-6. Illegal Conducts in National (Nature) Parks

2010 - 2024

Unit : Cases

設 置 攤 販 Vending	擅入生態保護區 及禁止進入地區 Trespassing Through Protected Areas	污染環境 Polluting Environment	盜採鐘乳石、 珊瑚礁或土石 Excavating Coral, etc.	車 輛 禁 止 進 入 地 區 Driving Into Restricted Areas	其 他 Others
30	34	9	1	25	131
29	134	3	4	28	162
86	55	4	4	34	116
65	38	8	1	45	157
49	41	8	1	252	94
26	84	5	—	183	207
57	146	6	—	80	397
30	117	3	1	267	345
16	145	6	—	419	198
6	163	—	1	191	248
11	128	7	1	137	826
4	135	6	3	757	874
5	103	9	1	83	927
4	76	6	—	105	688
3	48	1	—	107	395
—	—	—	—	42	17
—	9	—	—	1	53
2	16	—	—	8	111
—	3	—	—	—	54
—	20	—	—	6	48
1	—	1	—	38	14
—	—	—	—	—	—
—	—	—	—	12	38
—	—	—	—	—	26
—	—	—	—	—	34

Source: National Park Service, MOI.

Note: 1.Dongsha Marine is mainly to recover the ecological environment, and not open to the public tourism temporarily.
2.The penalty for illegal conducts in Shoushan National Nature Park has not been put into practice, and so is the year of 2012 is still in persuasion stage
3.South Penghu Marine National Park was opened in Oct., 2014, and was incorporated into statistics starting from 2015.

拾貳、移民

XII. IMMIGRATION

表12-1. 入出境人數

單位：人次

中華民國 99年至113年

年 別 Year	總 計 Grand Total						有戶籍國民 Nationals with Household Registration in the Taiwan Area	
	合 計 Total		男 M.		女 F.		入 境 Entry	出 境 Exit
	入 境 Entry	出 境 Exit	入 境 Entry	出 境 Exit	入 境 Entry	出 境 Exit		
99年 2010	14 980 936	14 909 299	8 169 757	8 148 983	6 811 179	6 760 316	9 413 659	9 415 074
100年 2011	15 648 884	15 567 386	8 514 700	8 476 094	7 134 184	7 091 292	9 561 400	9 583 873
101年 2012	17 491 283	17 463 534	9 275 166	9 246 338	8 216 117	8 217 196	10 179 813	10 239 760
102年 2013	19 072 276	18 960 224	9 842 931	9 792 897	9 229 345	9 167 327	11 055 996	11 052 908
103年 2014	21 707 379	21 614 937	10 890 247	10 836 232	10 817 132	10 778 705	11 797 175	11 844 635
104年 2015	23 601 215	23 542 003	11 663 849	11 631 761	11 937 366	11 910 242	13 161 430	13 182 976
105年 2016	25 227 784	25 216 914	12 334 022	12 326 724	12 893 762	12 890 190	14 537 505	14 588 923
106年 2017	26 396 941	26 306 945	12 872 230	12 821 895	13 524 711	13 485 050	15 657 340	15 654 579
107年 2018	27 623 223	27 640 474	13 436 842	13 434 711	14 186 381	14 205 763	16 556 516	16 644 684
108年 2019	29 033 313	28 940 275	13 963 282	13 933 337	15 070 031	15 006 938	17 169 208	17 101 335
109年 2020	3 980 796	3 894 821	1 975 214	1 945 866	2 005 582	1 948 955	2 602 935	2 335 564
110年 2021	479 704	544 330	295 923	313 435	183 781	230 895	339 225	359 977
111年 2022	2 307 567	2 244 794	1 229 793	1 178 535	1 077 774	1 066 259	1 411 605	1 482 821
112年 2023	18 130 030	18 101 016	8 602 120	8 584 498	9 527 910	9 516 518	11 643 079	11 795 834
113年 2024	24 656 465	24 578 541	11 553 086	11 507 720	13 103 379	13 070 821	16 798 779	16 849 683

資料來源：本部移民署。

Table 12-1. Entry and Exit Persons

2010 - 2024 Unit : Person-times

大陸地區人民		香港澳門居民		無戶籍國民		外 國 人	
People of the Mainland Area		Hong Kong and Macau Residents		Nationals without Household Registration in the Taiwan Area		Foreign Nationals	
入 境	出 境	入 境	出 境	入 境	出 境	入 境	出 境
Entry	Exit	Entry	Exit	Entry	Exit	Entry	Exit
1 607 569	1 592 036	700 700	699 496	23 531	18 732	3 235 477	3 183 961
1 755 529	1 730 898	720 722	716 158	22 506	18 975	3 588 727	3 517 482
2 551 532	2 538 096	906 621	904 779	21 682	17 435	3 831 635	3 763 464
2 837 470	2 829 363	1 062 417	1 050 747	20 794	17 099	4 095 599	4 010 107
3 947 610	3 913 581	1 256 365	1 248 236	19 181	16 535	4 687 048	4 591 950
4 143 836	4 139 553	1 393 704	1 383 244	19 198	16 767	4 883 047	4 819 463
3 472 673	3 484 647	1 494 578	1 490 798	20 008	17 967	5 703 020	5 634 579
2 695 721	2 685 107	1 570 182	1 565 002	20 760	18 505	6 452 938	6 383 752
2 661 977	2 657 765	1 538 014	1 539 699	20 901	18 728	6 845 815	6 779 598
2 683 093	2 711 018	1 641 333	1 632 957	21 411	18 495	7 518 268	7 476 470
107 531	140 578	167 266	185 246	6 743	4 003	1 096 321	1 229 430
13 251	17 353	10 691	7 041	4 127	2 183	112 410	157 776
24 158	21 163	27 831	25 195	13 071	7 692	830 902	707 923
218 017	201 756	1 134 872	1 115 710	22 422	17 903	5 111 640	4 969 813
427 508	422 368	1 251 378	1 252 114	18 483	14 898	6 160 317	6 039 478

Source: National Immigration Agency,MOI.

表12-2. 外來人口居留人數

單位：人

中華民國103年底至113年底

年底別及區域別 End of Year & Locality	總計 Grand Total			外國人 Foreigners		
	計	男	女	計	男	女
	Total	Male	Female	Total	Male	Female
103年 2014	698 955	288 852	410 103	629 633	278 452	351 181
104年 2015	709 090	297 468	411 622	637 843	285 378	352 465
105年 2016	740 771	313 027	427 744	671 375	300 157	371 218
106年 2017	786 487	339 847	446 640	717 736	326 658	391 078
107年 2018	823 587	363 160	460 427	758 583	350 496	408 087
108年 2019	848 970	374 937	474 033	785 341	362 323	423 018
109年 2020	863 063	385 602	477 461	797 122	371 986	425 136
110年 2021	817 360	370 775	446 585	752 900	356 458	396 442
111年 2022	860 381	410 484	449 897	796 696	395 979	400 717
112年 2023	913 636	434 318	479 318	851 932	420 110	431 822
113年 2024	1005 336	484 304	521 032	948 066	471 248	476 818
新 北 市 New Taipei City	142 020	58 690	83 330	133 957	56 769	77 188
臺 北 市 Taipei City	105 365	29 363	76 002	79 604	23 070	56 534
桃 園 市 Taoyuan City	161 696	91 567	70 129	157 778	90 713	67 065
臺 中 市 Taichung City	129 868	71 893	57 975	125 309	70 719	54 590
臺 南 市 Tainan City	78 357	43 331	35 026	75 960	42 815	33 145
高 雄 市 Kaohsiung City	96 666	48 197	48 469	92 729	47 293	45 436
臺 灣 省 Taiwan Prov.	289 333	140 561	148 772	280 929	139 186	141 743
宜蘭縣 Yilan C.	15 637	6 910	8 727	15 096	6 830	8 266
新竹縣 Hsinchu C.	44 830	21 063	23 767	44 130	20 979	23 151
苗栗縣 Miaoli C.	28 542	12 505	16 037	27 919	12 461	15 458
彰化縣 Changhua C.	63 886	39 918	23 968	62 631	39 760	22 871
南投縣 Nantou C.	16 687	7 438	9 249	16 144	7 305	8 839
雲林縣 Yunlin C.	27 106	14 172	12 934	26 366	14 096	12 270
嘉義縣 Chiayi C.	19 658	9 696	9 962	19 110	9 604	9 506
屏東縣 Pingtung C.	21 639	10 547	11 092	20 833	10 424	10 409
臺東縣 Taitung C.	3 459	1 138	2 321	3 254	1 109	2 145
花蓮縣 Hualien C.	8 632	3 060	5 572	8 196	2 954	5 242
澎湖縣 Penghu C.	2 937	1 979	958	2 900	1 975	925
基隆市 Keelung City	8 859	2 759	6 100	8 156	2 640	5 516
新竹市 Hsinchu City	22 253	7 944	14 309	21 313	7 678	13 635
嘉義市 Chiayi City	5 208	1 432	3 776	4 881	1 371	3 510
福 建 省 Fuchien Prov.	2 031	702	1 329	1 800	683	1 117
金門縣 Kinmen C.	1 624	464	1 160	1 411	447	964
連江縣 Lienchiang C.	407	238	169	389	236	153

資料來源：本部移民署。

Table 12-2. Non-household-registered Residents

End of 2014 - 2024

Unit:Persons

大陸地區人民 Mainland			香港澳門居民 H.K. & Macao Residents			無戶籍國民 Nationals No Register in R.O.C.		
計 Total	男 Male	女 Female	計 Total	男 Male	女 Female	計 Total	男 Male	女 Female
49 870	1 951	47 919	12 048	6 681	5 367	7 404	1 768	5 636
50 163	2 325	47 838	14 376	7 987	6 389	6 708	1 778	4 930
47 727	2 562	45 165	15 449	8 589	6 860	6 220	1 719	4 501
45 526	2 665	42 861	15 637	8 629	7 008	7 588	1 895	5 693
43 680	2 777	40 903	14 991	8 141	6 850	6 333	1 746	4 587
42 962	2 954	40 008	14 732	7 890	6 842	5 935	1 770	4 165
42 473	2 825	39 648	17 025	8 959	8 066	6 443	1 832	4 611
39 406	2 757	36 649	18 903	9 875	9 028	6 151	1 685	4 466
39 283	3 064	36 219	18 519	9 730	8 789	5 883	1 711	4 172
39 166	3 584	35 582	16 858	8 832	8 026	5 680	1 792	3 888
38 269	3 910	34 359	14 418	7 556	6 862	4 583	1 590	2 993
5 068	409	4 659	2 490	1 258	1 232	505	254	251
17 511	2 558	14 953	5 303	2 826	2 477	2 947	909	2 038
2 567	214	2 353	1 071	544	527	280	96	184
2 715	180	2 535	1 643	894	749	201	100	101
1 577	84	1 493	740	399	341	80	33	47
2 450	146	2 304	1 307	678	629	180	80	100
6 166	306	5 860	1 853	952	901	385	117	268
423	19	404	102	53	49	16	8	8
566	27	539	73	35	38	61	22	39
556	25	531	37	16	21	30	3	27
993	41	952	212	105	107	50	12	38
353	27	326	168	102	66	22	4	18
588	12	576	120	58	62	32	6	26
382	15	367	139	71	68	27	6	21
567	33	534	211	86	125	28	4	24
156	8	148	43	18	25	6	3	3
243	24	219	175	77	98	18	5	13
32	1	31	3	2	1	2	1	1
558	33	525	130	83	47	15	3	12
519	30	489	359	205	154	62	31	31
230	11	219	81	41	40	16	9	7
215	13	202	11	5	6	5	1	4
198	11	187	11	5	6	4	1	3
17	2	15	—	—	—	1	—	1

Source : National Immigration Agency, MOI.

表12-3. 外僑居留人數

單位：人

中華民國 99年底至113年底

年 底 別 End of Year	總 計 Grand Total	美 國 U.S.A.	英 國 U.K.	法 國 France	德 國 Germany	日 本 Japan	荷 蘭 Holland
99年 2010	418 802	9 862	1 245	828	710	9 101	187
100年 2011	466 206	10 645	1 436	1 047	838	10 748	233
101年 2012	483 921	9 685	1 468	1 006	731	10 629	244
102年 2013	525 109	9 116	1 513	979	689	12 623	214
103年 2014	629 633	10 138	1 669	1 202	863	11 690	245
104年 2015	637 843	9 203	1 602	1 202	782	12 728	216
105年 2016	671 375	9 314	1 687	1 276	758	11 399	250
106年 2017	717 736	8 917	1 716	1 257	832	11 772	266
107年 2018	758 583	8 915	1 783	1 299	784	11 839	288
108年 2019	785 341	9 009	1 897	1 344	826	13 400	316
109年 2020	797 122	11 861	2 657	1 633	1 128	15 914	467
110年 2021	752 900	11 267	2 717	1 687	1 136	15 316	466
111年 2022	796 696	10 603	2 590	1 675	1 183	15 059	411
112年 2023	851 932	10 288	2 559	1 673	1 135	14 136	383
113年 2024	948 066	10 173	2 615	1 671	1 110	13 494	414
男 M.	471 248	7 349	2 131	1 239	867	7 559	345
女 F.	476 818	2 824	484	432	243	5 935	69

Table 12-3. Foreign Residents

End of 2010 - 2024							Unit : Persons
西班牙 Spanish	葡萄牙 Portugal	丹 麥 Danmark	瑞 士 Switzerland	瑞 典 Sweden	韓 國 Korea	馬來西亞 Malaysia	印 尼 Indonesia
187	37	42	126	96	3 265	9 396	144 651
229	41	42	141	119	3 572	11 196	159 506
247	39	47	146	111	3 495	12 151	174 004
289	47	57	138	94	3 468	13 785	192 340
322	68	55	160	118	3 822	16 610	221 848
312	59	50	158	124	3 840	17 626	220 688
304	55	59	136	121	4 053	19 014	227 283
331	109	75	150	125	4 229	20 843	238 113
353	196	81	157	111	4 382	21 300	251 282
353	242	98	168	135	4 406	21 251	263 006
452	302	173	205	154	5 029	22 726	253 570
421	309	192	189	120	4 756	23 687	230 634
400	292	147	192	147	4 871	23 854	243 795
411	296	104	167	158	4 820	24 323	278 991
388	275	158	174	152	4 776	24 118	317 559
298	170	108	138	122	2 445	12 355	107 064
90	105	50	36	30	2 331	11 763	210 495

表12-3. 外僑居留人數（續）

單位：人

中華民國 99年底至113年底

年 底 別 End of Year	菲 律 賓 Philippines	泰 國 Thailand	新 加 坡 Singapore	印 度 India	加 拿 大 Canada	比 利 時 Belgium	義 大 利 Italy
99年 2010	72 453	67 326	1 180	1 520	2 304	69	187
100年 2011	79 450	74 770	1 321	1 688	2 368	85	233
101年 2012	84 640	71 248	1 291	1 818	2 085	87	259
102年 2013	87 072	66 765	1 272	1 889	1 908	98	282
103年 2014	115 872	74 117	1 521	2 322	2 209	94	321
104年 2015	122 063	65 194	1 354	2 569	2 068	100	358
105年 2016	135 077	64 360	1 333	2 824	1 999	104	407
106年 2017	142 573	64 955	1 372	3 159	2 031	123	384
107年 2018	147 420	64 655	1 424	3 478	2 001	154	424
108年 2019	151 709	63 569	1 475	4 020	2 083	171	432
109年 2020	154 228	64 017	1 661	4 497	2 568	285	554
110年 2021	145 512	63 644	1 648	4 453	2 621	221	529
111年 2022	153 278	73 052	1 828	4 811	2 502	197	497
112年 2023	151 198	77 114	1 863	5 320	2 528	205	522
113年 2024	166 916	83 037	1 869	5 924	2 528	214	547
男 M.	70 834	65 498	1 068	4 108	1 834	167	430
女 F.	96 082	17 539	801	1 816	694	47	117

資料來源：本部移民署。

Table 12-3. Foreign Residents (Cont.)

End of 2010 - 2024						Unit : Persons
奧地利 Autria	澳洲 Australia	越南 Vietnam	挪威 Norway	芬蘭 Finland	無國籍 Stateless	其他 Others
101	742	86 224	18	49	210	6 686
113	804	97 865	28	74	201	7 413
99	737	99 891	16	74	171	7 502
96	703	121 646	18	53	170	7 785
109	796	154 422	28	59	167	8 786
99	776	165 849	23	40	108	8 652
102	799	179 119	21	52	97	9 372
103	765	203 130	28	45	121	10 212
108	747	223 825	26	30	105	11 416
99	805	232 597	23	34	96	11 777
127	1 010	239 039	22	39	99	12 705
144	992	227 121	22	37	92	12 967
112	915	239 580	28	39	115	14 523
128	937	255 627	34	34	143	16 835
118	919	289 232	35	42	163	19 445
82	665	173 680	25	31	117	10 519
36	254	115 552	10	11	46	8 926

Source : National Immigration Agency, MOI.

表12-4. 移民輔導成果

中華民國100年至113年

年別及區域別 Year & Locality	諮 詢 服 務					
	服務方式(人次) Service Manners (Person-times)			諮 詢		
	合計	現場	電話	合計	居留定居	就業服務
	Total	Counter	Phone	Total	Residency	Employment Services
100年 2011	32 842	17 469	15 373	38 720	25 085	2 164
101年 2012	28 158	14 621	13 537	29 964	18 545	2 547
102年 2013	31 825	14 961	16 864	38 589	20 278	2 498
103年 2014	48 442	21 367	27 075	64 884	34 878	3 535
104年 2015	50 111	22 342	27 769	65 834	40 591	6 362
105年 2016	46 168	19 203	26 965	66 222	39 071	3 997
106年 2017	46 584	20 009	26 575	65 566	37 657	4 191
107年 2018	52 363	20 278	32 085	74 110	44 446	4 973
108年 2019	47 310	18 285	29 025	70 094	41 283	4 663
109年 2020	34 181	11 424	22 757	49 784	31 147	2 327
110年 2021	36 745	11 727	25 018	52 448	34 069	2 373
111年 2022	43 327	14 653	28 674	64 074	38 350	3 512
112年 2023	46 574	21 814	24 760	80 033	39 143	5 519
113年 2024	45 271	21 849	23 422	77 258	38 945	5 654
新 北 市 New Taipei City	6 052	2 778	3 274	5 834	4 944	173
臺 北 市 Taipei City	2 733	1 528	1 205	10 091	2 405	1 232
桃 園 市 Taoyuan City	4 755	1 864	2 891	8 175	4 785	—
臺 中 市 Taichung City	2 472	1 731	741	5 451	2 163	947
臺 南 市 Tainan City	4 003	1 186	2 817	3 996	2 187	103
高 雄 市 Kaohsiung City	3 300	2 027	1 273	12 641	3 009	1 855
臺 灣 省 Taiwan Prov.	21 435	10 409	11 026	30 382	19 029	1 250
宜蘭縣 Yilan C.	1 396	354	1 042	1 380	976	1
新竹縣 Hsinchu C.	282	172	110	377	282	—
苗栗縣 Miaoli C.	441	375	66	992	409	21
彰化縣 Changhua C.	587	405	182	1 913	587	393
南投縣 Nantou C.	352	205	147	855	313	43
雲林縣 Yunlin C.	1 065	861	204	1 065	620	2
嘉義縣 Chiayi C.	2 169	628	1 541	2 173	1 689	—
屏東縣 Pingtung C.	987	372	615	2 448	751	53
臺東縣 Taitung C.	4 179	2 249	1 930	3 060	2 054	243
花蓮縣 Hualien C.	3 692	1 131	2 561	4 461	3 484	457
澎湖縣 Penghu C.	212	106	106	246	89	15
基隆市 Keelung City	464	234	230	4 102	4 102	—
新竹市 Hsinchu City	1 367	327	1 040	2 956	1 337	8
嘉義市 Chiayi City	4 242	2 990	1 252	4 354	2 336	14
福 建 省 Fuchien Prov.	531	333	198	717	439	107
金門縣 Kinmen C.	157	67	90	329	158	47
連江縣 Lienchiang C.	364	259	105	359	265	47

Table 12-4. Immigrant Consultation and Assistance

2011 - 2024

Consulting Services							轉介服務(人次)		
項 目 (人項次) Consulting Items(Person-item-times)									
人身安全 Personal Security	福利服務 Welfare Services	醫療衛生 Health Care	子女教養 Children Education	家庭關係 Family Relationship	法律資訊 Legal Info	其他 Others	合計 Total	外配家庭中心 Foreign Family Centers	社福中心 Social Welfare Centers
1 324	2 480	1 931	356	883	1 630	2 867	771	324	66
421	2 925	1 977	203	603	716	2 027	599	338	30
1 187	5 757	3 250	504	919	1 238	2 958	861	473	25
1 645	7 660	4 332	488	900	1 098	10 348	932	276	17
1 749	6 751	3 215	959	1 318	1 748	3 141	868	326	15
1 558	8 491	5 659	730	1 268	1 499	3 949	787	333	10
1 853	7 685	6 712	760	1 375	1 757	3 576	897	419	20
1 841	7 775	6 918	1 121	1 796	1 735	3 505	989	642	10
1 462	7 253	6 463	1 330	1 681	1 790	4 169	985	699	28
848	4 788	3 999	483	718	1 372	4 102	637	402	16
930	5 448	3 826	568	754	1 446	3 034	527	229	26
1 506	7 256	5 517	979	1 051	1 923	3 980	683	247	11
2 862	10 227	8 720	1 764	1 936	3 707	6 155	840	442	10
2 530	10 261	8 180	1 378	1 542	3 105	5 663	933	445	7
13	191	214	25	11	51	212	443	1	—
754	1 238	1 238	1 238	1 238	748	—	—	—	—
8	1 684	1 676	—	21	1	—	8	—	—
—	1 360	981	—	—	—	—	3	1	—
—	758	206	—	7	378	357	14	4	1
1 743	1 949	1 829	52	51	1 792	361	7	4	—
12	3 010	2 006	63	214	135	4 663	411	388	2
—	1	226	1	2	—	173	227	226	—
—	—	—	1	1	—	93	3	3	—
3	168	358	22	—	—	11	1	1	—
1	394	538	—	—	—	—	9	1	—
—	263	236	—	—	—	—	—	—	—
—	7	6	—	—	—	430	2	2	—
—	7	7	1	28	10	431	5	4	—
4	472	428	21	159	104	456	12	—	2
3	90	10	13	6	18	623	—	—	—
—	82	—	—	—	3	435	53	53	—
—	46	12	2	—	—	82	8	8	—
—	—	—	—	—	—	—	90	90	—
1	1 344	185	2	18	—	61	1	—	—
—	136	—	—	—	—	1 868	—	—	—
4	71	30	4	—	—	66	51	47	4
—	47	30	—	—	—	47	47	47	—
—	24	—	—	—	—	23	—	—	—

表12-4. 移民輔導成果(續)
Table 12-4. Immigrant Consultation and Assistance(Cont.)

中華民國100年至113年
2011 - 2024

年別及區域別 Year & Locality	Referral Services (Person-times)					關 懷 訪 視 (人次) Solicitous Phone Calls and Visits (Person-times)		
	家暴中心	衛生保健 機 構	勞政機構	民間團體 Non-gover- nmental Associ- ations	其他單位	合計	電話關懷	家庭訪視
	Domestic Violence Centers	Health Care Organizations	Labor Affairs Organizations		Others	Total	Solicitous Phone Calls	Family Visits
100年 2011	135	7	30	29	180	18 273	17 618	655
101年 2012	99	11	12	34	75	17 695	16 820	875
102年 2013	81	9	61	85	127	20 005	17 491	2 514
103年 2014	55	89	243	101	151	19 736	18 242	1 494
104年 2015	56	57	167	104	143	19 844	18 485	1 359
105年 2016	39	101	118	76	110	20 967	20 129	838
106年 2017	57	111	113	93	84	17 305	16 381	924
107年 2018	46	90	64	59	78	15 924	15 040	884
108年 2019	18	74	51	73	42	18 899	18 075	824
109年 2020	28	95	30	45	21	11 099	10 378	721
110年 2021	14	126	61	31	40	11 709	11 108	601
111年 2022	13	214	129	34	35	13 999	13 397	602
112年 2023	11	180	134	32	31	15 361	14 698	663
113年 2024	16	214	178	34	46	17 220	16 605	615
新 北 市 New Taipei City	9	214	173	10	36	449	443	6
臺 北 市 Taipei City	—	—	—	—	—	1 205	1 205	—
桃 園 市 Taoyuan City	4	—	—	2	2	2 899	2 884	15
臺 中 市 Taichung City	1	—	—	—	1	714	678	36
臺 南 市 Tainan City	1	—	4	4	—	1 817	1 767	50
高 雄 市 Kaohsiung City	1	—	1	—	1	5 290	5 267	23
臺 灣 省 Taiwan Prov.	—	—	—	15	6	4 655	4 202	453
宜蘭縣 Yilan C.	—	—	—	—	1	648	583	65
新竹縣 Hsinchu C.	—	—	—	—	—	212	176	36
苗栗縣 Miaoli C.	—	—	—	—	—	122	107	15
彰化縣 Changhua C.	—	—	—	8	—	266	244	22
南投縣 Nantou C.	—	—	—	—	—	192	172	20
雲林縣 Yunlin C.	—	—	—	—	—	493	461	32
嘉義縣 Chiayi C.	—	—	—	1	—	290	232	58
屏東縣 Pingtung C.	—	—	—	6	4	661	623	38
臺東縣 Taitung C.	—	—	—	—	—	466	400	66
花蓮縣 Hualien C.	—	—	—	—	—	856	817	39
澎湖縣 Penghu C.	—	—	—	—	—	41	10	31
基隆市 Keelung City	—	—	—	—	—	254	230	24
新竹市 Hsinchu City	—	—	—	—	1	—	—	—
嘉義市 Chiayi City	—	—	—	—	—	154	147	7
福 建 省 Fuchien Prov.	—	—	—	—	—	198	165	33
金門縣 Kinmen C.	—	—	—	—	—	111	91	20
連江縣 Lienchiang C.	—	—	—	—	—	80	68	12

資料來源：本部移民署。

Source：National Immigration Agency, MOI.

拾參、空中勤務

XIII. AIRBORNE SERVICE

表13-1. 空中勤務總隊執行勤務統計
Table 13-1. Service Statistics of National Airborne Service Corps

中華民國 99年至113年
2010 - 2024

年 別 及 勤 務 項 目 別 Year & Service	飛行架次 Flight Sorties	執行情形 Service Comdition			
		救援(護) 人數(人) Lives Saved (Persons)	運載人員 (人) People Transported (Persons)	運載物資、 裝備、油料 (公斤) Supplies Weight (Kg)	滅火水量 (公噸) Water Usage (Tons)
99年 2010	6 409	350	438	8 003	1 664.40
100年 2011	4 797	273	250	2 188	379.00
101年 2012	4 646	395	1 116	27 911	15.20
102年 2013	4 814	264	358	9 110	822.60
103年 2014	4 847	299	275	1 668	423.80
104年 2015	4 895	327	363	42 654	1 866.20
105年 2016	4 640	211	215	3 589	32.60
106年 2017	4 719	267	370	13 235	564.00
107年 2018	4 641	286	277	48 327	370.24
108年 2019	4 417	171	219	7 440	460.00
109年 2020	4 316	229	320	13 821	802.00
110年 2021	4 975	319	283	23 507	2 110.00
111年 2022	4 861	231	321	69 576	58.00
112年 2023	5 427	311	447	28 540	1 024.00
113年 2024	4 486	330	415	27 248	190.00
火災搶救 Fire Fighting	26	—	—	1 070	190.00
水災搶救 Flooding Rescue	—	—	—	—	—
風災搶救 Typhoon Rescue	4	—	—	3 098	—
震災搶救 Earthquake Rescue	26	27	150	2 806	—
重大意外事故搶救 Major Accident Rescue	—	—	—	—	—
山難搜尋 Mountains Rescue	142	133	34	1 865	—
水上救溺 Drowning Rescue	—	—	—	—	—
海上救難 In-shore/Off-shore Rescue	152	77	3	—	—
緊急救護 EMS(Emergency Medical Service)	4	4	1	—	—
醫療轉診 Medevac Transfer	92	89	78	—	—
器官移植 Organ Transplant	1	—	2	—	—
災情觀測 Disaster Watch	—	—	—	—	—
犯罪空監追緝 Criminal Aerial Surveillance	—	—	—	—	—
海洋(岸)空偵巡護 Regular Patrol	81	—	—	—	—
國土安全空巡 Homeland Security Patrol	—	—	—	—	—
環境污染調查 Environmental Inspection	—	—	—	—	—
國土綜合規劃空勘航攝 Aerial Survey	39	—	92	1 579	—
空中運輸 Air Transportation	20	—	55	16 830	—
演習(練) Exercises	74	—	—	—	—
共勤訓練 Collective Training	19	—	—	—	—
訓練飛行 Flying Training	1 348	—	—	—	—
維護飛行 Test Fly after Routine Maintenance	497	—	—	—	—
試車 Test Drive	1 961	—	—	—	—

資料來源：本部空中勤務總隊。

Source : National Airborne Service Corps, MOI.

拾肆、建築研究

XIV. ARCHITECTURE AND BUILDING RESEARCH

表14-1. 綠建築標章核發件數

單位：件

中華民國 99年至113年

年別及區域別 Year & Locality	核發件數					
	總計 Grand Total	綠建築標章				
		件數 Cases	按等級分 By Grade			
			鑽石級 Diamond	黃金級 Gold	銀級 Silver	銅級 Bronze
99年 2010	331	116	6	1	6	12
100年 2011	454	173	8	9	6	32
101年 2012	481	209	10	17	9	33
102年 2013	616	259	22	14	31	36
103年 2014	572	203	19	8	19	38
104年 2015	659	279	28	29	42	41
105年 2016	687	316	42	27	73	35
106年 2017	646	335	26	44	99	37
107年 2018	735	341	31	36	105	41
108年 2019	808	310	17	34	104	37
109年 2020	848	334	26	48	102	36
110年 2021	1 041	362	16	60	133	51
111年 2022	1 038	337	22	49	108	47
112年 2023	1 150	377	24	45	109	61
113年 2024	1 186	468	27	70	171	49
新 北 市 New Taipei City	194	64	4	22	25	1
臺 北 市 Taipei City	259	102	7	21	52	9
桃 園 市 Taoyuan City	80	36	—	5	19	3
臺 中 市 Taichung City	167	66	4	5	27	9
臺 南 市 Tainan City	111	49	5	9	24	4
高 雄 市 Kaohsiung City	87	32	3	3	6	2
臺 灣 省 Taiwan Prov.	272	112	4	5	18	20
宜蘭縣 Yilan C.	19	8	—	—	—	—
新竹縣 Hsinchu C.	32	12	—	1	3	4
苗栗縣 Miaoli C.	25	13	—	—	2	6
彰化縣 Changhua C.	35	20	1	—	3	3
南投縣 Nantou C.	17	6	—	—	1	2
雲林縣 Yunlin C.	19	4	—	1	1	—
嘉義縣 Chiayi C.	18	8	1	—	—	2
屏東縣 Pingtung C.	39	14	2	—	1	1
臺東縣 Taitung C.	14	5	—	—	—	1
花蓮縣 Hualien C.	9	2	—	—	—	—
澎湖縣 Penghu C.	10	2	—	—	1	—
基隆市 Keelung City	9	5	—	—	1	—
新竹市 Hsinchu City	19	9	—	2	5	—
嘉義市 Chiayi City	7	4	—	1	—	1
福 建 省 Fuchien Prov.	16	7	—	—	—	1
金門縣 Kinmen C.	7	4	—	—	—	—
連江縣 Lienchiang C.	9	3	—	—	—	1
不 詳 Other	—	—	—	—	—	—

Table 14-1. Cases Approved for Green Building Label

2010 - 2024

Unit : Cases

Cases Approved							
Green Building Label							
		按評估類別分 By Type					
合格級	未分級	基本型	住宿類	廠房類	舊建築 改善類 Renovation for Existing Buildings	社區類	境外版
Certified	No Grade	Basic	Residential Buildings	Factories		Communities	Oversea
62	29	116	—	—	—	—	—
100	18	173	—	—	—	—	—
124	16	207	—	—	2	—	—
153	3	241	—	1	14	3	—
117	2	180	1	—	21	1	—
132	7	251	6	3	18	1	—
130	9	251	24	10	29	2	—
126	3	238	50	14	31	1	1
128	—	235	71	9	21	3	2
117	1	204	71	14	19	2	—
122	—	243	61	7	22	1	—
102	—	250	79	18	11	4	—
110	1	221	84	16	16	—	—
138	—	227	106	19	24	—	1
151	—	251	170	27	20	—	—
12	—	18	39	5	2	—	—
13	—	51	49	1	1	—	—
9	—	16	16	3	1	—	—
21	—	32	26	5	3	—	—
7	—	33	9	4	3	—	—
18	—	19	6	4	3	—	—
65	—	80	20	5	7	—	—
8	—	7	—	1	—	—	—
4	—	11	—	1	—	—	—
5	—	9	—	1	3	—	—
13	—	16	2	1	1	—	—
3	—	4	2	—	—	—	—
2	—	3	1	—	—	—	—
5	—	6	—	1	1	—	—
10	—	9	4	—	1	—	—
4	—	5	—	—	—	—	—
2	—	—	1	—	1	—	—
1	—	2	—	—	—	—	—
4	—	1	4	—	—	—	—
2	—	3	6	—	—	—	—
2	—	4	—	—	—	—	—
6	—	2	5	—	—	—	—
4	—	1	3	—	—	—	—
2	—	1	2	—	—	—	—
—	—	—	—	—	—	—	—

表14-1. 綠建築標章核發件數（續）

單位：件

中華民國 99年至113年

年別及區域別 Year & Locality	核發件數						
	候選綠建築證書						
	件數 Cases	按等級分 By Grade					
		鑽石級 Diamond	黃金級 Gold	銀級 Silver	銅級 Bronze	合格級 Certified	未分級 No Grade
99年 2010	215	1	11	21	60	122	—
100年 2011	281	8	18	34	48	172	1
101年 2012	272	7	26	49	42	148	—
102年 2013	357	18	35	91	46	167	—
103年 2014	369	9	42	118	40	160	—
104年 2015	380	29	46	127	31	147	—
105年 2016	371	9	45	139	34	144	—
106年 2017	311	8	48	102	37	116	—
107年 2018	394	18	54	141	50	131	—
108年 2019	498	15	65	160	83	175	—
109年 2020	514	10	71	189	72	172	—
110年 2021	679	18	98	255	62	246	—
111年 2022	701	17	81	278	79	246	—
112年 2023	773	12	104	328	64	265	—
113年 2024	718	19	86	310	72	231	—
新 北 市 New Taipei City	130	4	21	59	3	43	—
臺 北 市 Taipei City	157	7	29	104	10	7	—
桃 園 市 Taoyuan City	44	—	4	18	5	17	—
臺 中 市 Taichung City	101	2	7	48	19	25	—
臺 南 市 Tainan City	62	1	8	35	4	14	—
高 雄 市 Kaohsiung City	55	1	7	18	4	25	—
臺 灣 省 Taiwan Prov.	160	4	10	28	26	92	—
宜蘭縣 Yilan C.	11	—	1	—	2	8	—
新竹縣 Hsinchu C.	20	—	2	6	4	8	—
苗栗縣 Miaoli C.	12	1	—	1	4	6	—
彰化縣 Changhua C.	15	—	1	3	2	9	—
南投縣 Nantou C.	11	—	1	1	2	7	—
雲林縣 Yunlin C.	15	—	2	3	2	8	—
嘉義縣 Chiayi C.	10	—	—	1	2	7	—
屏東縣 Pingtung C.	25	—	1	3	4	17	—
臺東縣 Taitung C.	9	—	—	—	1	8	—
花蓮縣 Hualien C.	7	—	—	2	1	4	—
澎湖縣 Penghu C.	8	—	—	1	—	7	—
基隆市 Keelung City	4	—	—	2	—	2	—
新竹市 Hsinchu City	10	2	2	3	2	1	—
嘉義市 Chiayi City	3	1	—	2	—	—	—
福 建 省 Fuchien Prov.	9	—	—	—	1	8	—
金門縣 Kinmen C.	3	—	—	—	1	2	—
連江縣 Lienchiang C.	6	—	—	—	—	6	—
不 詳 Other	—	—	—	—	—	—	—

資料來源：本部建築研究所。

Table 14-1. Cases Approved for Green Building Label (Cont.)

2010 - 2024						Unit : Cases
Cases Approved						截至年底 累計核發 件數
Green Building Candidate Certificate						
按評估類別分 By Type						
基本型	住宿類	廠房類	舊建築 改善類	社區類	境外版	Approved Cases Cumulated until This Year
Basic	Residential Buildings	Factories	Renovation for Existing Buildings	Communities	Oversea	
215	—	—	—	—	—	2 749
281	—	—	—	—	—	3 203
271	—	—	—	1	—	3 684
344	10	1	1	1	—	4 300
277	86	6	—	—	—	4 872
245	109	10	15	1	—	5 531
253	105	7	6	—	—	6 218
210	84	15	1	1	—	6 864
261	120	12	—	1	—	7 599
329	154	14	1	—	—	8 407
297	192	25	—	—	—	9 255
344	300	31	3	1	—	10 296
368	306	24	1	2	—	11 334
353	384	36	—	—	—	12 484
484	220	12	2	—	—	13 670
65	59	6	—	—	—	2 208
84	73	—	—	—	—	2 293
37	7	—	—	—	—	1 235
60	38	2	1	—	—	1 505
51	11	—	—	—	—	1 283
45	10	—	—	—	—	1 296
133	22	4	1	—	—	3 662
9	2	—	—	—	—	272
15	5	—	—	—	—	395
11	—	1	—	—	—	355
13	2	—	—	—	—	399
8	2	1	—	—	—	234
13	—	1	1	—	—	213
10	—	—	—	—	—	193
23	2	—	—	—	—	435
8	1	—	—	—	—	157
6	1	—	—	—	—	193
8	—	—	—	—	—	126
3	1	—	—	—	—	206
3	6	1	—	—	—	357
3	—	—	—	—	—	127
9	—	—	—	—	—	184
3	—	—	—	—	—	124
6	—	—	—	—	—	60
—	—	—	—	—	—	4

Source : Architecture and Building Research Institute, MOI.

表14-2. 綠建材標章核發數
Table 14-2. Cases Approved for Green Building Material Label

中華民國 99年至113年
2010 - 2024

年 別 及 類 別 Year & Category	核發件數 (件) Cases Approved (Cases)	產品數量 (種) Units of Product (Kinds)
94 - 98年 2005 - 2009	282	2 853
99年 2010	120	1 047
100年 2011	224	1 344
101年 2012	135	606
102年 2013	203	1 116
103年 2014	255	1 978
104年 2015	229	1 170
105年 2016	215	1 346
106年 2017	225	2 135
107年 2018	234	1 426
108年 2019	254	1 575
109年 2020	292	2 702
110年 2021	254	1 490
111年 2022	327	2 710
112年 2023	314	2 253
113年 2024	327	2 358
健康 Healthy	196	1 849
生態 Ecological	2	13
再生 Recycling	61	305
高性能 High-Performance	68	191

資料來源：本部建築研究所。

Source : Architecture and Building Research Institute, MOI.

重要內政統計通報

Statistical Reports of Interior

內政統計通報為本部統計處每二週公布於本部網站之統計報告，陳示本部主要業務之執行成果，內容取材包括人口、民政、役政、合作事業及人民團體、地政、宗教及禮制、警政、消防、國土管理、國家公園、移民、空中勤務、建築研究等 14 類，此處擇取 113 年度重要內政統計通報 5 篇，其餘通報可於本部網站閱覽，網址 <https://www.moi.gov.tw/cl.aspx?n=19191>。

內政統計通報

113年第10週

內政部統計處

113年3月8日

內政部智慧人流統計顯示，全臺夜間停留人數較多之經濟熱區前6名皆位於新北市

◎夜間經濟指數前10大鄉鎮市區

區依序為新北市永和區、板橋區、蘆洲區、三重區、中和區及新莊區、高雄市鳳山區、桃園市桃園區、臺中市南區及北區，皆為夜間停留人數較白天活動人口或較戶籍人口多之經濟熱區。

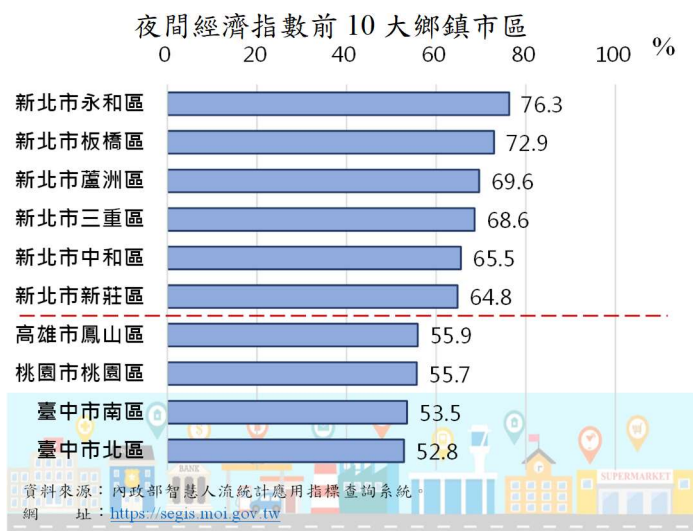

內政部於110年首次發布電信信令人口統計資料（資料時點為109年11月），用以觀察各地區平日/假日、白天/夜間之實際人口活動情形。為積極推廣該資料之應用價值，同年於社會經濟資料服務平台（SEGIS）建置智慧人流統計應用指標查詢系統（網址：<https://segis.moi.gov.tw>），將電信信令人口統計資料與商圈、公車站牌、醫療院所或便利超商等社會經濟空間資料，透過指數加權計算，就「公部門」醫療、交通、人力調度、疫情、消防、房市等議題以空間視覺化方式進行展示；於「民間部門」亦提出探索零售及夜間經濟需求之應用。本系統可讓使用者依自身需求，彈性調整指標權重，即時呈現查詢結果。以下擇夜間經濟潛在熱區地圖、醫療資源需求及疫情人潮風險等3例摘要說明：

一、夜間經濟潛在熱區地圖

人潮即是商機，除了地區因素，不同時段人潮亦有差別，特別是夜間時段，差異更大。「夜間經濟潛在熱區地圖」係考量電信資料之日夜人數差異、夜間停留人數密度及外來人口流入等因子，加權產製夜間經濟指數¹，可作為企業人力規劃參考，如24小時超商、夜間營業店家、計程車服務需求預估等。

根據地圖展示結果，夜間經濟指數前10大鄉鎮市區依序為新北市永和區、

¹ 夜間經濟指數=[標](夜間停留人數-日間活動人數)/日間活動人數*40%+[標]夜間停留人數*20%+[標]夜間停留人數/面積*20%+[標](夜間停留人數-戶籍人數)/戶籍人數*20%；其中統計因子標註為[標]者代表為正相關標準化法數值=(水準值-最小值)/(最大值-最小值)；若標註為[1-標]者代表為負相關標準化法數值=1-[標]。其數值愈大，代表相對之夜間停留人數愈多，夜間經濟活動潛力愈大。

板橋區、蘆洲區、三重區、中和區及新莊區，接續為高雄市鳳山區、桃園市桃園區、臺中市南區及北區，皆為夜間停留人數較白天活動人口或較戶籍人口為多之經濟熱區，適合發展生活輔助型商圈。

二、醫療資源需求地圖

各界常以每（萬）人分配數量，作為資源配置參考指標。例如，縣市別每萬人病床數、每萬人刑案發生數、每萬人消防人員數等，皆以戶籍均分之概念計算，惟實際需求應包括所有在地活動者，而非僅限於當地設籍者。以醫療為例，透過電信信令人口統計資料調整，並參酌人口移動特性，建置更具合理性之「醫療資源需求地圖」，可讓資源配置更貼近現況。

根據地圖展示結果（醫療資源需求指數²³權重僅計算醫院資源數、診所資源數各占 50%），北部（臺北市、新北市、基隆市、新竹市、桃園市、新竹縣及宜蘭縣）除山區外，醫療資源相對充足；另若將指數改為預設權重，納入「夜間停留人數」，發現最充足者為臺北市大安區、中正區及新北市永和區。

三、疫情人潮風險地圖

109 年電信信令人口統計資料產製時期為 COVID-19 疫情平穩，尚未進入三級警戒階段，可藉此觀察疫情升溫前之人口分布，作為疫情爆發後，第一時間的防疫處置參考。考量各行政區域面積不同，人多的地方不一定擁擠，應該以相對人潮呈現人口密集區域，故提出人流密度（特定區域旅次/面積）指標，數值愈大者表示人流擁擠度愈高，愈需提高警覺。

疫情人潮風險地圖，係揭露各地人口密集傳染風險指數⁴，可對風險較高地區商圈、市場、夜市等場所持續監控，例如新北市板橋區、新莊區、三重區，臺北市大安區、中正區及中山區，臺中市區及桃園市桃園區等（皆為各地區商業活動中心）。此外，該風險地圖亦能呈現「村里」較小空間單元，若顯示有接觸性高的場所、機構（如長照、市場、學校），即可預警疏散人潮，遏止疫情擴散，可供未來預防及疫苗分配應用參考。

除前揭案例外，電信信令人口統計資料亦於國土規劃、警勤分配等決策中發揮效用，用途甚廣。有鑑於前次資料發布至今（113 年）已逾 3 年，考量各項社會經濟行

2 醫療資源需求指數（預設權重）=[1-標]醫院資源數/夜間停留人數*40%+[1-標]診所資源數/夜間停留人數*40%+[1-標]醫院資源數*5%+[1-標]診所資源數*5%+[標]夜間停留人數*10%。

3 若將上述指數權重改為[1-標]醫院資源數*50%+[1-標]診所資源數*50%，代表只考量醫院、診所數量，未納入夜間停留人數因素。

4 人口密集傳染風險指數=[標]旅次密度*50%+[標]旅次數*40%+[標]特定場所數*10%。特定場所=長照機構+市場+學校...。（以下同）

為變化快速，本部將於 113 年底前適時更新，應用指標查詢系統亦隨之調整，有了 2 期的資料，除可觀察橫斷面人流分布外，亦可對 3 年間的變化進行探討。電信信令人口統計資料除縣市、鄉鎮市區可免費下載使用外，亦可購買村里、最小統計區電信信令人口統計資料作相關產業應用，歡迎各界多加運用(網址：<https://segis.moi.gov.tw>)。

表 夜間經濟指數前 10 大鄉鎮市區

109 年 11 月

鄉鎮市區	夜間停留人數 (人)(A)	日間活動人數(人)(B)		戶籍人數(人)(C)		指標值
			比較((A-B)/B , %)		比較((A-C)/C , %)	
新北市永和區	232,342	161,573	43.80	219,364	5.92	76.3
新北市板橋區	577,007	461,811	24.94	557,114	3.57	72.9
新北市蘆洲區	210,422	145,716	44.41	202,456	3.93	69.6
新北市三重區	426,580	343,466	24.20	385,328	10.71	68.6
新北市中和區	470,287	408,358	15.17	411,214	14.37	65.5
新北市新莊區	446,481	377,239	18.35	422,653	5.64	64.8
高雄市鳳山區	309,643	244,857	26.46	359,576	-13.89	55.9
桃園市桃園區	443,150	401,918	10.26	457,245	-3.08	55.7
臺中市南區	151,530	134,292	12.84	126,769	19.53	53.5
臺中市北區	193,464	198,527	-2.55	146,590	31.98	52.8

資料來源：內政部智慧人流統計應用指標查詢系統。

說明：夜間經濟指數=[標](夜間停留人數-日間活動人數)/日間活動人數*40%+[標]夜間停留人數*20%+[標]夜間停留人數/面積*20%+[標](夜間停留人數-戶籍人數)/戶籍人數*20%。

網址：<https://segis.moi.gov.tw>

圖 1 電信信令人口統計應用指標查詢系統畫面

109 年 11 月

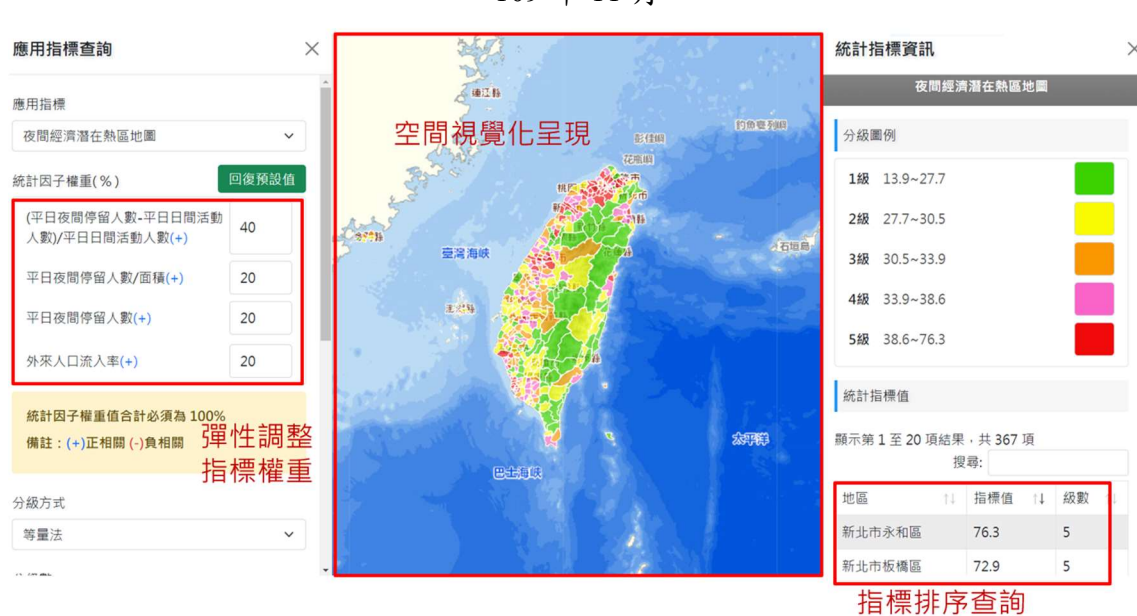

資料來源：內政部智慧人流統計應用指標查詢系統。

網址：<https://segis.moi.gov.tw>

圖 2 醫療資源需求地圖應用範例

109 年 11 月

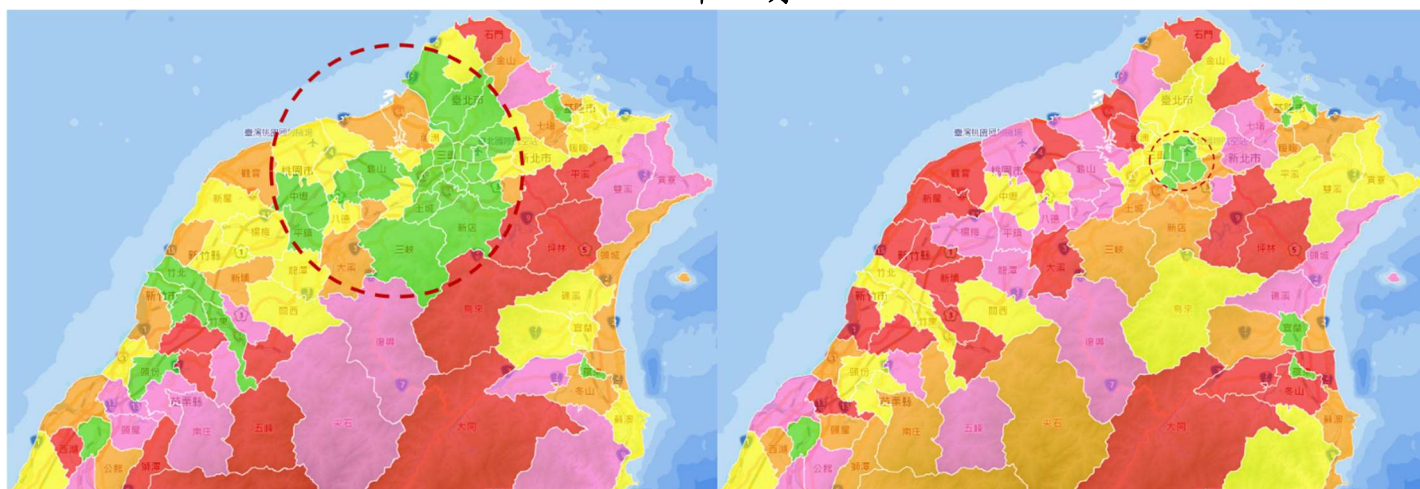

(a) 僅考量醫療資源

(b) 將平日夜間停留人數納入考量

資料來源：內政部智慧人流統計應用指標查詢系統。

說明：綠色代表醫療資源需求相對較低，紅色代表醫療資源需求較高，詳細說明參見

網址：<https://segis.moi.gov.tw>

圖 3 疫情人潮風險地圖查詢結果

109 年 11 月

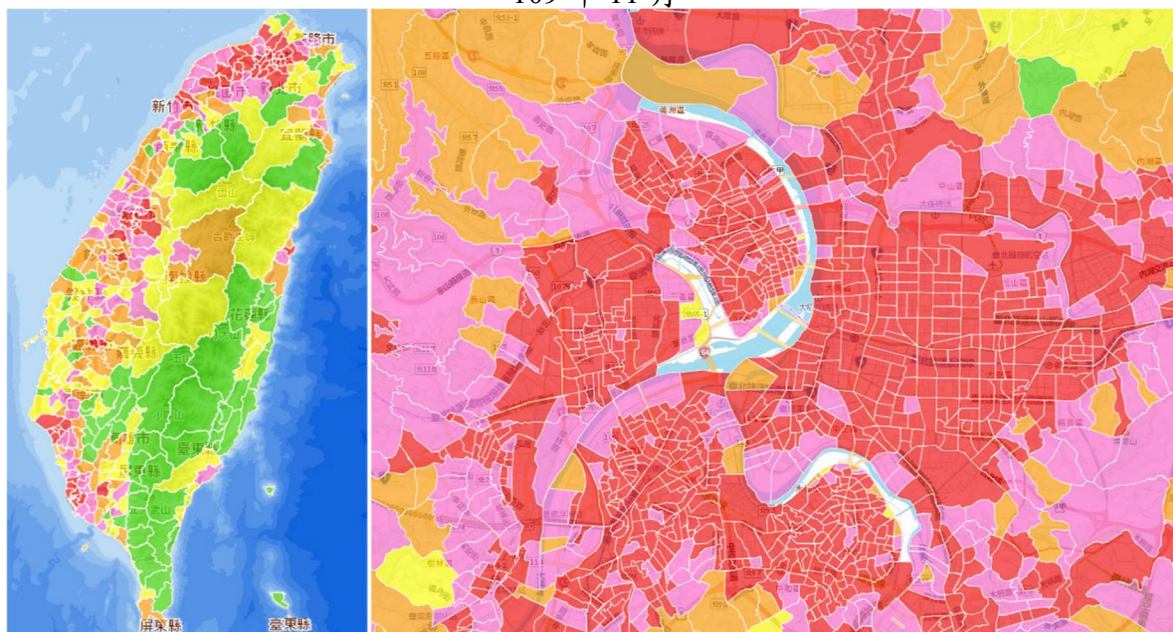

資料來源：內政部智慧人流統計應用指標查詢系統。

說明：綠色代表疫情人潮風險相對較低，紅色代表疫情人潮風險較高，詳細說明參見

網址：<https://segis.moi.gov.tw>

內政統計通報

113年第20週

內政部統計處

113年5月17日

112年核發住宅類（H-2類）¹使用執照11.8萬戶，創近10年新高

◎112年核發住宅類（H-2類）建築物建造執照計14.6萬戶、使用執照11.8萬戶，分別較上（111）年減19.1%及增5.5%；另申報開工13.1萬戶，較上年減10.6%。

◎按用途別觀察，112年核發建築物建造執照及使用執照總樓地板面積皆以住宅類（H-2類）占比較高，分別為1,951萬平方公尺（占52.1%）及1,715萬平方公尺（占53.7%）；另申報開工者亦以住宅類（H-2類）占比較高，計1,769萬平方公尺（占54.3%）。

近10年核發「住宅類（H-2類）」執照及開工戶數

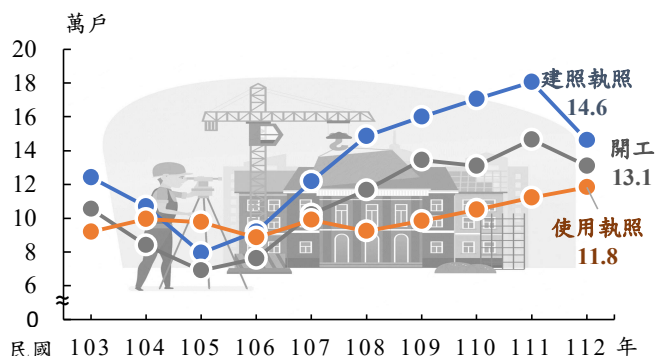

資料來源：內政部國土管理署。

說明：「戶」係依執照所載之戶數統計。

建築物之新建、增建、改建及修建工程，應請領建造執照；自領得建造執照之日起，應於6個月內開工，並於開工前申請主管建築機關備查；建築物建造完成後，應請領使用執照。112年核發建築物建造及使用執照總樓地板面積住宅類（H-2類）分別占52.09%、及53.67%，以下就住宅類（H-2類）概況簡析如次：

一、住宅類（H-2類）建造執照

（一）核發戶數：112年核發住宅類（H-2類）建造執照14萬6,118戶，較上年減少3萬4,556戶（-19.13%）。

（二）面積：112年核發建築物建造執照總樓地板面積計3,744萬平方公尺，較上年減少18.30%；按用途別觀察，以住宅類（H-2類）1,951萬平方公尺（占52.09%）最多，工業、倉儲類712萬平方公尺（占19.02%）次之。與上年比較，以住宅類（H-2類）減少568萬平方公尺（-22.56%）最多，工業、倉儲類減少147萬平方公尺（-17.10%）次之。

¹ 依據建築物使用類組及變更使用辦法規定，住宿類係指供特定人住宿之場所，其中組別H-1為供特定人短期住宿之場所，如民宿(客房數6間以上)、宿舍、護理之家機構等，組別H-2為供特定人長期住宿之場所，如住宅、民宿(客房數5間以下)等。

(三)縣市別：112 年 6 都核發住宅類 (H-2 類) 建照總樓地板面積合計 1,434 萬平方公尺，占全國核發住宅類 (H-2 類) 建照總樓地板面積 73.51%，以臺中市 376 萬平方公尺、新北市 301 萬平方公尺、桃園市 245 萬平方公尺較多。非 6 都縣市則以新竹縣 83 萬平方公尺較多。與上年比較，6 都除臺北市增加 15.44%，其餘均下降，降幅以臺南市減 58.27%最多、桃園市減 35.80%次之、臺中市減 26.44%居第 3。

二、住宅類 (H-2類) 開工

(一)開工戶數：112 年住宅類 (H-2 類) 開工 13 萬 844 戶，較上年減少 1 萬 5,592 戶 (-10.65%)。

(二)面積：112 年建築物開工總樓地板面積計 3,257 萬平方公尺，以住宅類 (H-2 類) 1,769 萬平方公尺 (占 54.33%) 最多；辦公、服務類 498 萬平方公尺 (占 15.28%) 次之。與上年比較，以住宅類 (H-2 類) 減少 308 萬平方公尺 (-14.83%) 最多，工業、倉儲類減少 104 萬平方公尺 (-18.16%) 次之，辦公、服務類則增加 145 萬平方公尺 (+41.01%)。

(三)縣市別：112 年 6 都住宅類 (H-2 類) 開工總樓地板面積合計 1,448 萬平方公尺，占全國住宅類 (H-2 類) 開工總樓地板面積之 81.81%，以臺中市 422 萬平方公尺、新北市 270 萬平方公尺、桃園市 248 萬平方公尺居前 3 位。與上年比較，6 都中以高雄市減 33.63%最多、桃園市減 31.95%次之、臺中市減 14.48%居第 3，新北市則增 4.67%。

三、住宅類 (H-2 類) 使用執照

(一)核發戶數：112 年核發住宅類 (H-2 類) 使用執照 11 萬 8,287 戶，較上年增加 6,199 戶 (+5.53%)。

(二)面積：112 年核發建築物使用執照總樓地板面積為 3,196 萬平方公尺，其中住宅類 (H-2 類) 1,715 萬平方公尺 (占 53.67%) 最多，工業、倉儲類 696 萬平方公尺 (占 21.78%) 次之。與上年比較，以辦公、服務類增加 184 萬平方公尺 (+124.53%) 最多，工業、倉儲類增加 67 萬平方公尺 (+10.62%) 次之。

(三)縣市別：112 年 6 都核發住宅類 (H-2 類) 使用執照面積合計 1,278 萬平方公尺，占全國核發住宅類 (H-2 類) 使用執照總樓地板面積 74.51%，以臺中市 329 萬平方公尺、桃園市 279 萬平方公尺、新北市、高雄市 239 萬平方公尺較多。與上年比較，6 都中桃園市增 13.52%居冠、高雄市增 10.84%次之、新北市增 10.69%居第 3。

表1 近10年「住宅類（H-2類）」核發戶數及總樓地板面積

單位：戶；千平方公尺

年別	建造執照		建築物開工		使用執照	
	戶數	總樓地板面積	戶數	總樓地板面積	戶數	總樓地板面積
103年	124,127	22,231	105,365	19,093	91,883	18,109
104年	106,752	18,233	84,032	14,548	99,421	18,982
105年	79,490	13,264	68,996	11,713	97,620	17,646
106年	91,981	15,252	76,070	12,626	88,636	15,463
107年	121,689	18,677	102,222	15,626	98,953	16,452
108年	148,566	21,950	116,521	17,232	92,284	14,787
109年	160,039	23,195	134,315	19,204	98,260	15,466
110年	170,465	24,874	130,822	18,791	104,872	15,620
111年	180,674	25,187	146,436	20,776	112,088	16,607
112年	146,118	19,505	130,844	17,695	118,287	17,150
112年較111年增減(%)	-19.13	-22.56	-10.65	-14.83	5.53	3.27

資料來源：內政部國土管理署。

附註：1.表列數字係按實際數採四捨五入計列，致增減率可能產生捨位誤差。

2.「戶」係依執照所載之戶數統計。

表2 核發建築物建造執照、開工及使用執照面積—按用途別分

單位：千平方公尺

類別	年別	總計	住宿類住宅(H-2類)	商業類	工業、倉儲類	辦公、服務類	休閒、文教類	衛生、福利、更生類	其他
核發建築物建造執照	111年	45,827	25,187	1,050	8,589	4,882	873	664	4,582
	112年	37,443	19,505	968	7,120	4,609	896	549	3,796
	增減(%)	-18.30	-22.56	-7.78	-17.10	-5.59	2.53	-17.35	-17.15
建築物開工	111年	35,440	20,776	1,513	5,706	3,529	676	821	2,419
	112年	32,568	17,695	1,123	4,670	4,976	717	497	2,891
	增減(%)	-8.10	-14.83	-25.82	-18.16	41.01	6.09	-39.45	19.52
核發建築物使用執照	111年	28,714	16,607	768	6,292	1,480	824	523	2,220
	112年	31,956	17,150	813	6,960	3,322	917	482	2,311
	增減(%)	11.29	3.27	5.78	10.62	124.53	11.37	-7.70	4.08

資料來源：內政部國土管理署。

說明：「住宿類住宅」包含農舍；「商業類」包含商店、旅館、遊樂場；「工業、倉儲類」包含工廠、倉庫；

「辦公、服務類」包含辦公室；「休閒、文教類」包含學校；「衛生、福利、更生類」包含醫院；

「其他」包含公共集會類、宗教、殯葬類、危險物品類。

表3 核發建築物建造執照、開工及使用執照—按機關別分

民國112年

機關別	核發建築物建造執照				建築物開工				核發建築物使用執照			
	總樓地板面積 (千平方公尺)	住宅類 (H-2類) (戶)	住宅類總樓地板面積 (千平方公尺)	較111年 增減(%)	總樓地板面積 (千平方公尺)	住宅類 (H-2類) (戶)	住宅類總樓地板面積 (千平方公尺)	較111年 增減(%)	總樓地板面積 (千平方公尺)	住宅類 (H-2類) (戶)	住宅類總樓地板面積 (千平方公尺)	較111年 增減(%)
總計	37,443	146,118	19,505	-22.56	32,568	130,844	17,695	-14.83	31,956	118,287	17,150	3.27
新北市	4,799	26,179	3,008	-16.72	3,682	23,008	2,701	4.67	3,669	18,604	2,385	10.69
臺北市	3,482	12,241	1,637	15.44	3,979	9,499	1,309	-7.18	2,000	5,518	775	-12.89
桃園市	4,600	18,851	2,448	-35.80	4,145	17,935	2,481	-31.95	4,820	19,081	2,792	13.52
臺中市	5,801	24,642	3,758	-26.44	5,948	28,503	4,218	-14.48	4,651	21,390	3,289	-0.81
臺南市	3,758	8,866	1,180	-58.27	5,184	13,458	1,875	-10.78	2,887	8,354	1,154	-15.61
高雄市	3,430	17,860	2,307	-3.04	3,006	15,034	1,892	-33.63	3,456	16,443	2,385	10.84
宜蘭縣	745	4,023	494	7.91	421	1,839	237	-30.76	408	2,099	298	-12.47
新竹縣	1,543	5,418	833	-15.76	419	1,695	291	-0.44	1,259	4,075	652	-19.13
苗栗縣	762	3,622	487	-30.03	522	2,143	305	-40.74	680	3,024	449	73.16
彰化縣	1,685	4,918	714	-36.26	1,258	4,841	654	8.54	1,719	4,342	724	20.64
南投縣	724	2,055	297	-17.40	173	860	121	-2.43	658	1,464	219	-11.38
雲林縣	1,144	2,182	318	-37.18	748	1,369	214	86.16	970	1,975	310	-29.40
嘉義縣	1,177	3,286	396	32.68	880	2,725	341	50.11	669	1,483	238	8.47
屏東縣	1,098	2,820	365	-5.04	739	2,178	289	-16.20	872	2,952	390	-2.11
臺東縣	253	788	122	18.35	99	362	60	-29.82	173	724	116	32.61
花蓮縣	373	1,902	235	10.28	341	1,804	194	5.66	277	802	108	4.38
澎湖縣	136	659	118	3.54	127	596	97	21.88	114	434	81	4.68
基隆市	268	1,639	210	498.90	112	516	80	46.82	130	769	117	-48.18
新竹市	502	2,707	387	-18.06	202	882	131	10.21	568	3,490	486	85.85
嘉義市	124	208	39	-75.15	145	605	82	-11.09	260	651	103	-27.72
金門縣	164	1,187	142	20.04	129	959	115	67.02	89	591	77	34.18
連江縣	30	39	5	190.40	16	11	2	4.41	6	1	0	-85.79
國家公園	8	21	4	63.55	11	20	5	-23.98	2	7	2	14.61
其他內政部指定特設主管建築機關	837	5	2	112.53	284	2	0	-68.12	1,619	14	3	83.86

資料來源：內政部國土管理署。

附註：同表1。

內政統計通報

113年第37週

內政部統計處
113年9月9日

全國租金中位數前10高之行政區皆位於雙北，並以北部之租金較高

◎ 113年3月底各直轄市租金中位數，以新北市1萬2,600元、臺北市1萬2,500元、桃園市1萬元較高，接著依序為臺中市、高雄市及臺南市，且租金前10高之行政區皆位於雙北。

◎ 影響租金價格因素甚多，如房型、區位、坪數、屋齡、樓層等，其中以房型最受關注，例如臺北市松山區、內湖區、北投區及信義區租金較高，主因這些行政區整戶（層）租約比率分別占35.8%、42.3%、47.5%及34.2%，高於臺北市整體平均值（32.9%）所致。

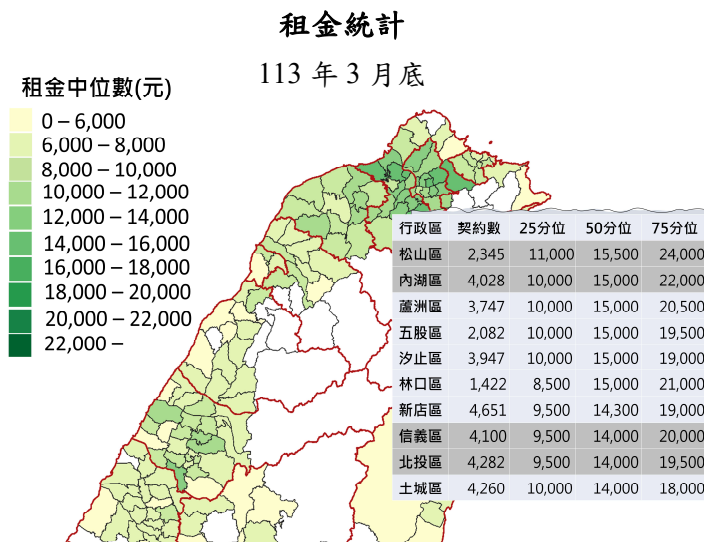

資料來源：內政部統計處彙整國土管理署租金補貼有效契約資料。

為促進租賃市場資訊透明化，內政部透過所掌握 300 億元中央擴大租金補貼專案（以下簡稱租金補貼）核准戶的實際租約資訊進行統計，確保在不涉個資隱私原則下，讓民眾更容易了解特定地區租屋市場租金價格情形，作為選擇合理房租負擔之參考。本次統計係以 113 年 3 月底仍有效之租金補貼「真實租金」（非「開價租金」）資料進行分析，計有 47.8 萬件租賃契約，並對契約數 40 筆以上之 278 個行政區發布統計結果。此外另對 136 個行政區依其物件類型，分為「整戶（層）」、「獨立套房」及「分租套（雅）房」等 3 類分析統計。以下僅就租金 50 分位數（即中位數）進行比較說明。

一、契約數及區域租金

（一）契約數以桃園市中壢區（1 萬 8,208 件）及桃園區（1 萬 2,917 件）、高雄市三民區（1 萬 2,471 件）、臺中市西屯區（1 萬 1,878 件）及北區（1 萬 468 件）、新北市板橋區（1 萬 582 件）逾萬件較多，而新北市三重區、淡水區及中和區，臺南市永康區，臺中市北屯區皆逾 8 千件，租賃需求較其他行政區明顯。

（二）各直轄市租金中位數，以新北市 1 萬 2,600 元、臺北市 1 萬 2,500 元、桃園市 1 萬元較高，其次依序為臺中市、高雄市及臺南市，分別為 8,000 元、7,500 元及 6,500 元。直轄市租金中位數最高之行政區，分別為臺北市為松山區 1 萬 5,500 元，新北市蘆洲區、五股區、汐止區及林口區均為 1 萬 5,000 元，桃園市桃園區及八德區均

為 1 萬 2,000 元，臺中市烏日區 1 萬 3,500 元，高雄市橋頭區 1 萬 1,000 元，臺南市安平區 1 萬元。

- (三) 全國行政區依租金中位數排序，租金前 10 高之行政區皆位於臺北市（4 區）及新北市（6 區），分別為松山區、內湖區、蘆洲區、五股區、汐止區、林口區、新店區、信義區、北投區及土城區。

二、物件類型

- (一) 整戶（層）部分以臺北市松山區、大安區、內湖區、中山區、信義區、文山區及新北市林口區，租金中位數 2 萬元以上較高；獨立套房部分則以臺北市松山區、內湖區、中山區、信義區、大同區及大安區，中位數為 1 萬 4,000 元以上較高；而臺北市松山區、中山區、信義區、大同區及內湖區，分租套（雅）房租金中位數達萬元。
- (二) 依物件類型別觀察，普遍以整戶（層）租金較高，分租套（雅）房較低，故行政區間租金統計受物件類型結構影響明顯，例如區域租金較高之行政區，臺北市松山區、內湖區、北投區及信義區，整戶（層）租約比率分別占 35.8%、42.3%、47.5%及 34.2%，較整體臺北市 32.9% 為高；而新北市林口區（56.4%）、蘆洲區（68.0%）、五股區（81.2%）、汐止區（61.6%）、新店區（59.2%）及土城區（68.3%），亦較整體新北市 54.0% 為高。

表 1 行政區租金統計—依契約數排序

113 年 3 月底

縣市別	行政區	契約數(件)	單位：件、元		
			25分位	50分位	75分位
桃園市	中壢區	18,208	5,100	7,250	12,500
桃園市	桃園區	12,917	8,000	12,000	16,000
高雄市	三民區	12,471	5,500	7,000	10,000
臺中市	西屯區	11,878	6,000	8,000	12,500
新北市	板橋區	10,582	8,800	12,500	17,000
臺中市	北區	10,468	6,500	8,000	12,000
新北市	三重區	9,747	9,000	12,000	17,000
臺南市	永康區	9,539	5,000	6,000	9,000
新北市	淡水區	9,348	6,500	9,120	15,000
新北市	中和區	8,647	9,300	13,000	18,000
臺中市	北屯區	8,125	7,500	11,000	17,000

資料來源：內政部統計處彙整國土管理署租金補貼有效契約資料。

表 2 直轄市租金統計

113 年 3 月底

單位：件、元

直轄市	契約數(件)	25分位	50分位	75分位
新北市	81,910	8,500	12,600	18,000
臺北市	53,372	8,500	12,500	18,000
桃園市	64,155	6,500	10,000	15,000
臺中市	88,379	6,000	8,000	13,000
臺南市	39,950	5,000	6,500	10,000
高雄市	64,190	5,500	7,500	11,000

資料來源：內政部統計處彙整國土管理署租金補貼有效契約資料。

圖 1 全國租金統計面量圖

113 年 3 月底

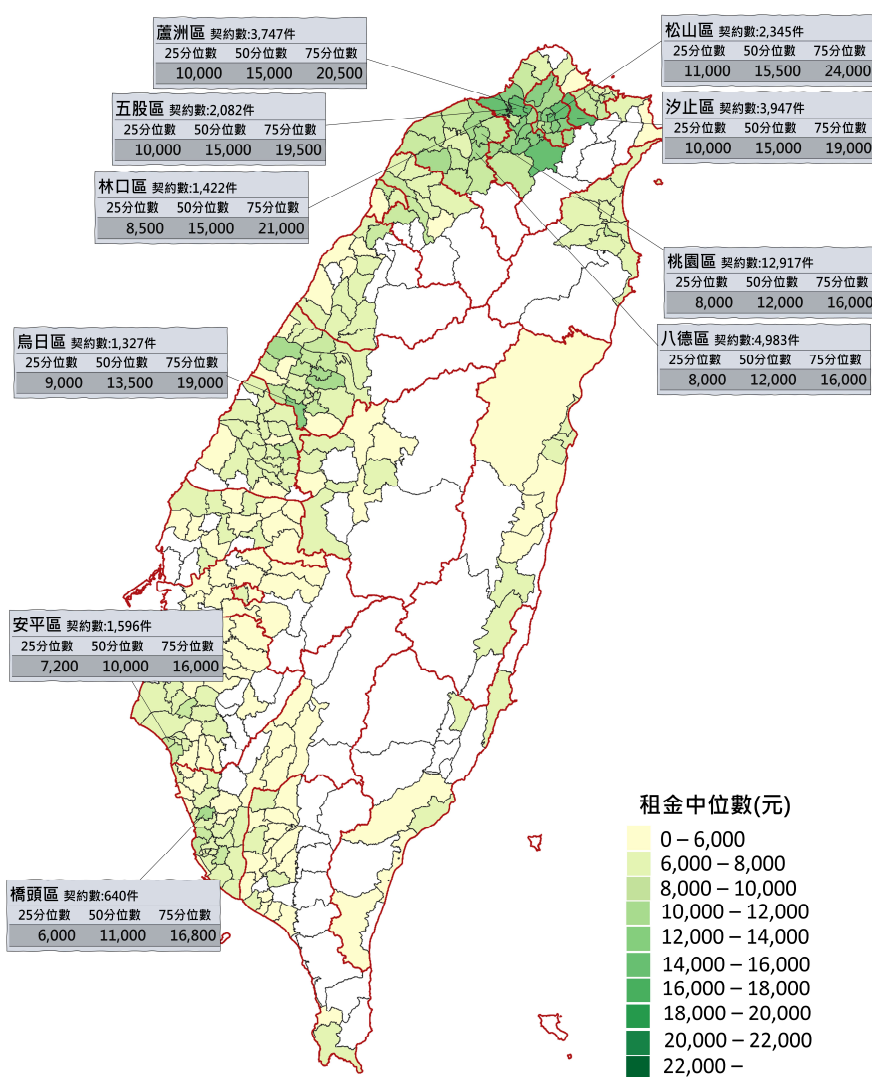

資料來源：內政部統計處彙整國土管理署租金補貼有效契約資料。

說明：圖內標註數字者為 6 直轄市租金較高之行政區。

圖 2 雙北租金統計面量圖

113 年 3 月底

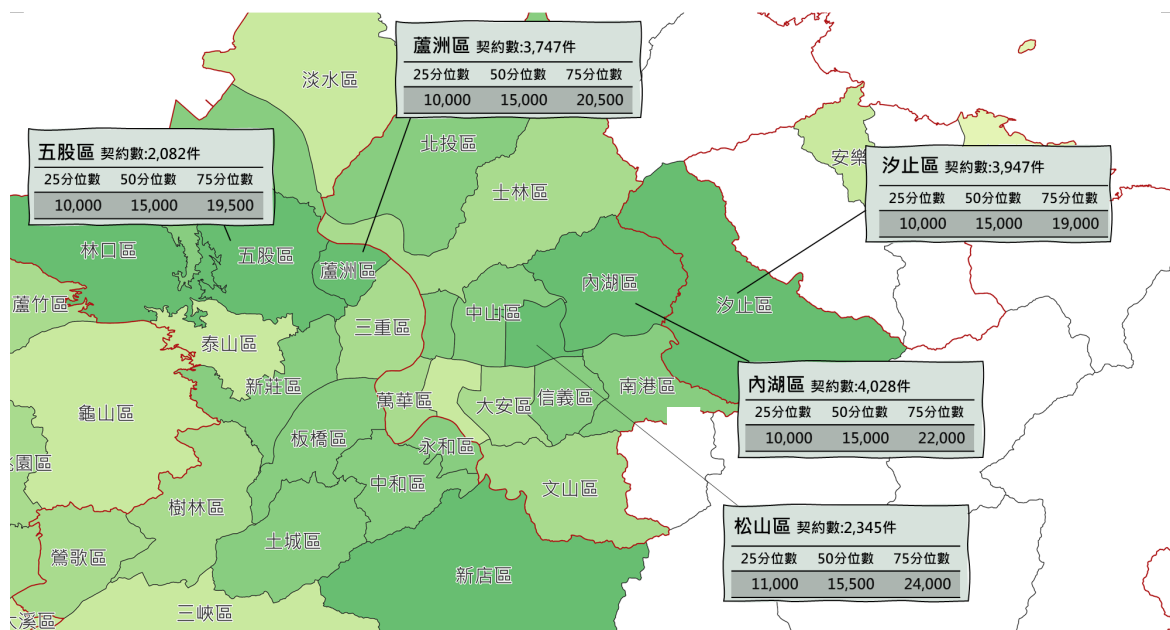

說明：圖內標註數字者為租金較高之行政區。

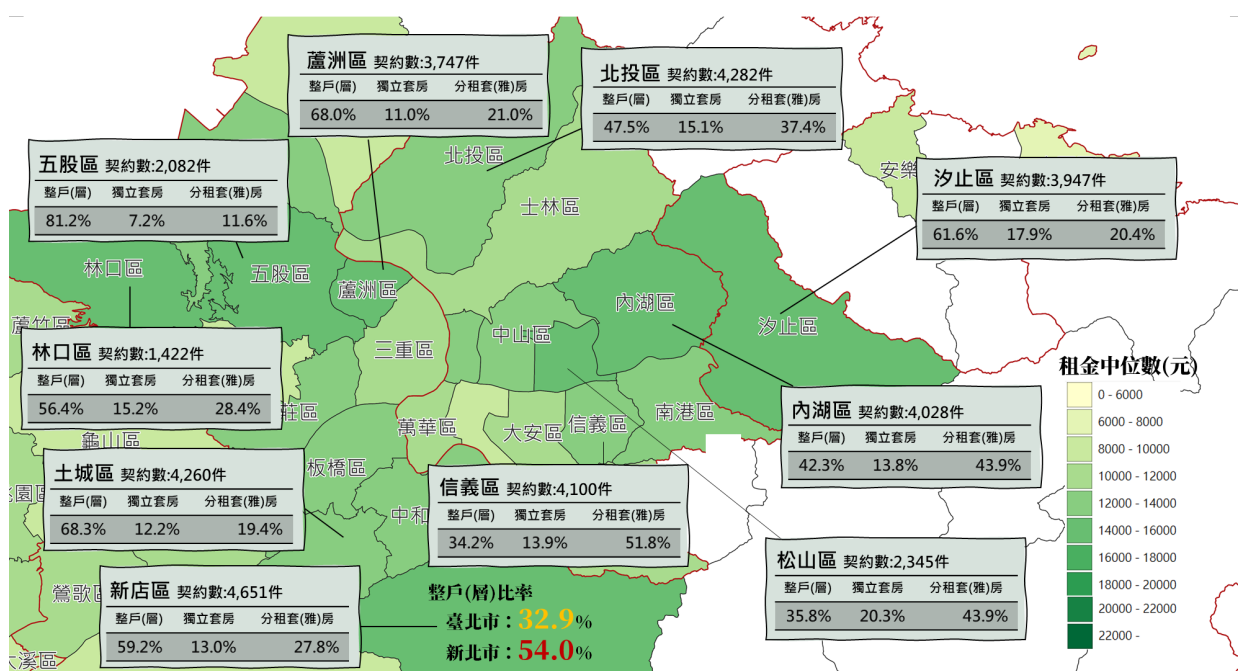

資料來源：內政部統計處彙整國土管理署租金補貼有效契約資料。

說明：圖內標註數字者為房型中整戶(層)比率相對較高之行政區。

圖 3 雙北整戶（層）租金統計面量圖

113 年 3 月底

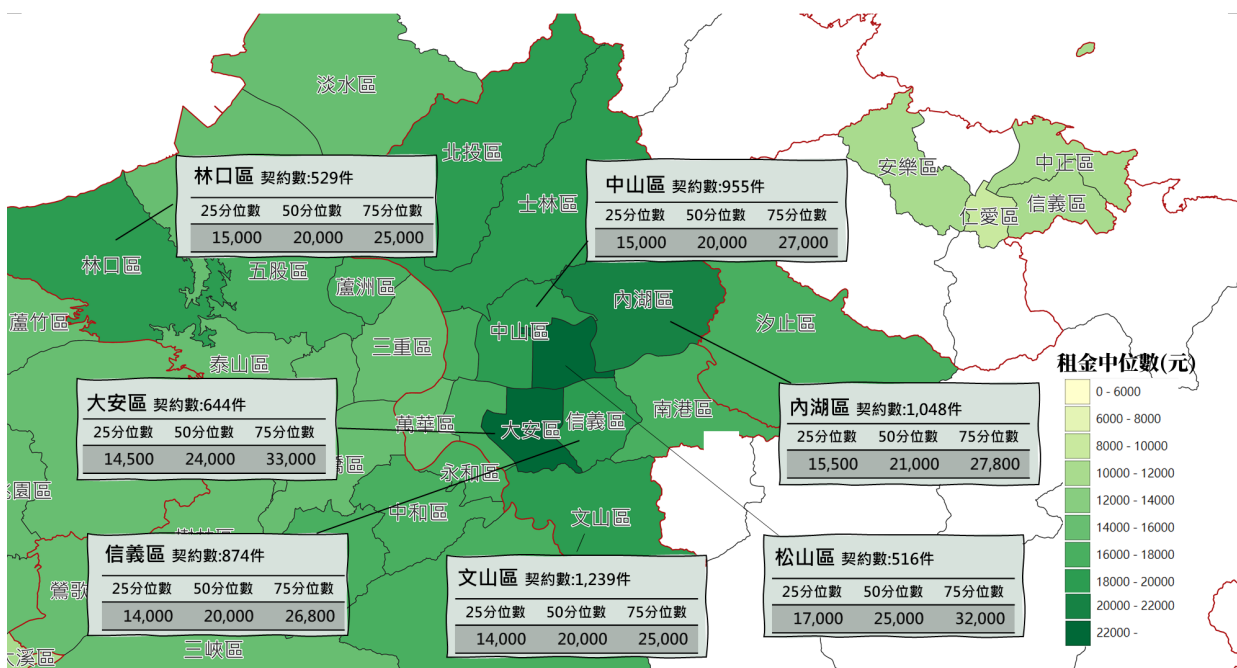

資料來源：內政部統計處彙整國土管理署租金補貼有效契約資料。

說明：圖內標註數字者為租金較高之行政區。

圖 4 雙北獨立套房租金統計面量圖

113 年 3 月底

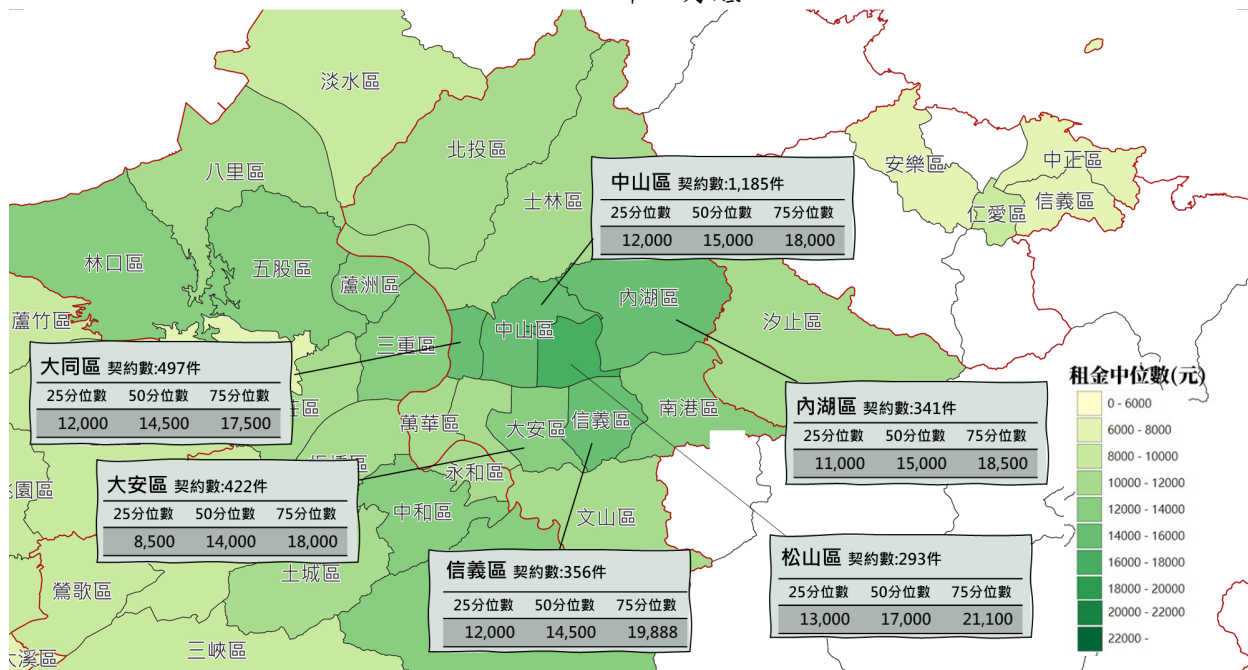

資料來源：內政部統計處彙整國土管理署租金補貼有效契約資料。

說明：圖內標註數字者為租金較高之行政區。

圖 5 雙北分租套（雅）房租金統計面量圖

113 年 3 月底

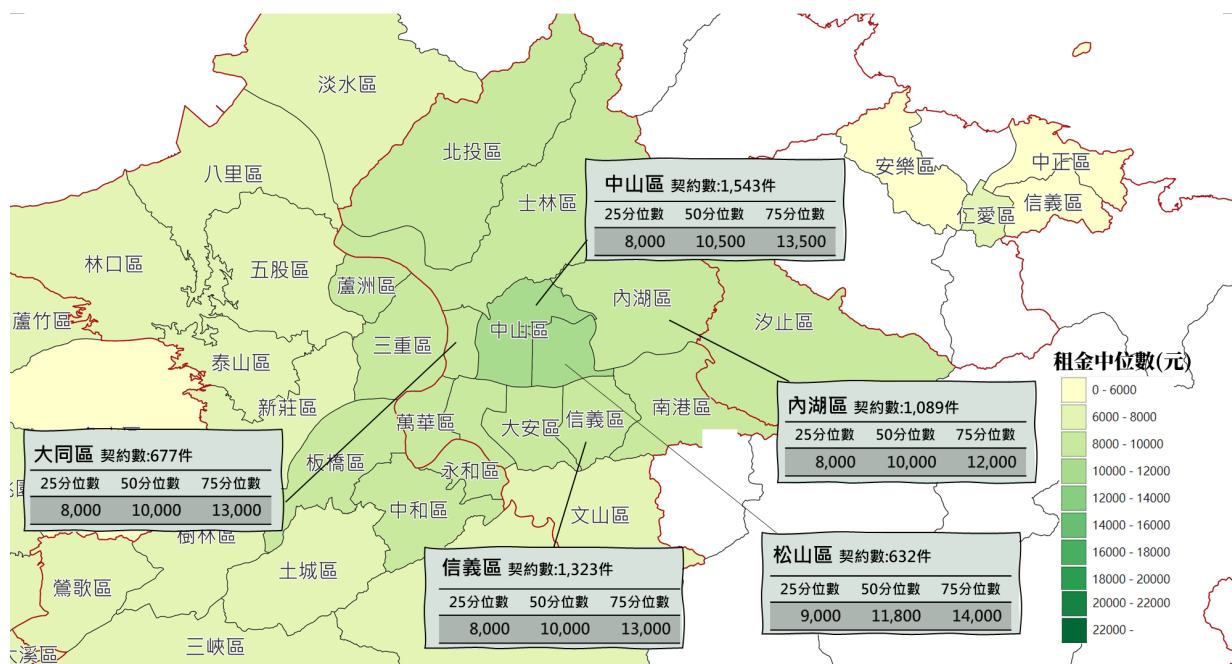

資料來源：內政部統計處彙整國土管理署租金補貼有效契約資料。

說明：圖內標註數字者為租金較高之行政區。

※全國行政區租金統計可參閱以下網址：

https://www.moi.gov.tw/News_Content.aspx?n=4&s=320201

內政統計通報

113年第44週

內政部統計處
113年11月2日

113年6月底全國已有7縣市邁入「超高齡社會」，每5位縣(市)民就有1位老人

◎ 113年6月底戶內老年人口比率超過20%縣市包括嘉義縣(22.8%)、臺北市(22.5%)、南投縣(21.3%)、雲林縣(20.9%)、基隆市(20.8%)、屏東縣(20.5%)、花蓮縣(20.2%)，邁入「超高齡社會」。

◎ 113年6月底各鄉鎮市區戶內老年人口比率大於20%者計有191個，占全國368個鄉鎮市區比率51.9%。各村里戶內老年人口比率大於20%者計有4,435個，占全國7,748個村里比率計57.2%，即全國有一半以上鄉鎮市區或近6成村里，每5個人中有1位老人。

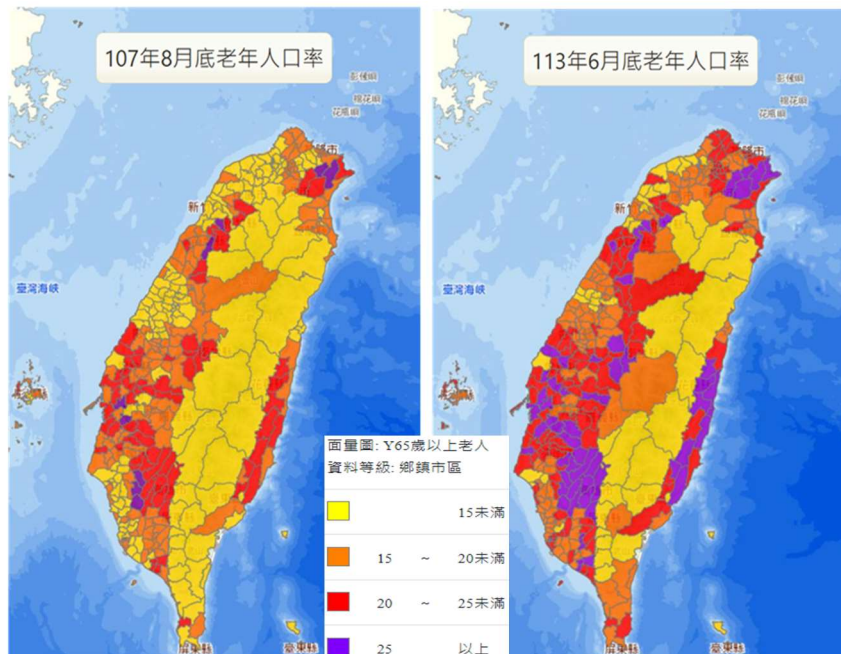

資料來源：SEGIS 內政部社會經濟資料服務平臺

我國107年3月底65歲以上人口達14.05%，正式進入世界衛生組織定義之「高齡社會」，依據國家發展委員會113年10月「中華民國人口推估」¹，我國114年將邁入「超高齡社會」，高齡人口的增加將對社會產生深遠影響。因此，本文針對65歲老年人口，就113年6月底（以下稱本期）戶籍登記資料²，結合社會經濟地理空間統計，與107年8月底（以下稱基期）進行比較分析：

一、全國戶內65歲以上老年人口概況

(一)人數分布：本期65歲以上老年人口計439萬1,744人，較基期336萬7,319人增加102萬4,425人（+30.42%）；占全體人口比率達18.76%，較基期上升4.48個百分點。

(二)扶老(養)比³：本期每100個工作年齡人口（15-64歲者），需扶養之老年人口數（65

¹ 國發會推估網址 https://www.ndc.gov.tw/nc_27_38548；另依世界衛生組織定義，一個地區65歲以上人口超過14%，即可稱為「高齡社會」，若提高到20%是「超高齡社會」。

² 資料來源取自內政部社會經濟資料服務平臺（SEGIS），網址 <https://segis.moi.gov.tw/STATCloud/Index>，因由原始資料擷取時點與戶籍統計不同，故人數與戶籍統計容或有些許差異。另因平臺107年僅擷取8月底戶籍資料，故以該期當作基期。

³ 扶老比=(65歲以上人口)/(15-64歲人口)*100；老化指數=65歲以上人口/0-14歲人口*100。

歲以上者)為 27.03 (即扶老比)，較基期 19.64 增加 7.39，即由原 5 個青壯年人口扶養每 1 名老年人口，減少約為每 4 個青壯年人口即需扶養 1 名老人；老化指數 158.51，即每 1 個幼年人口就有 1.6 個老年人口，較基期 109.84 攀升 48.67，顯示人口老化持續增加。

二、縣市別

- (一)老年人口比率：本期已邁入「超高齡社會」(老年人口比率大於 20%，即每 5 人就有 1 位老年人)之縣市以嘉義縣(22.77%)高居全臺之冠，臺北市(22.51%)居次，餘依序為南投縣(21.28%)、雲林縣(20.85%)、基隆市(20.76%)、屏東縣(20.54%)、花蓮縣(20.20%)；上述縣市多因鄉村型生活環境，長者習慣在地安養，而臺北市(基隆市緊鄰)則因醫療資源多，長者就醫便利等因素，故老年人口比率相對較高。另老年人口比率相對較低縣市包括新竹縣、新竹市、連江縣及桃園市，分別為 14.25%、15.06%、15.40%及 15.48%，與工商發展就業機會高或特殊地理環境，吸引青壯年人口聚集有關。
- (二)扶老(養)比：本期扶老比以臺北市(34.50)、嘉義縣(33.11)、南投縣(31.06)及雲林縣(30.37)較高；老化指數以嘉義縣(269.05)、金門縣(222.93)及基隆市(216.47)較高，這些地區的青壯年人口面臨相對較大的扶老需求。

三、鄉鎮市區

- (一)大於 20%鄉鎮市區：本期各鄉鎮市區戶內 65 歲以上老年人口比率大於 20%者計有 191 個，占全國 368 個鄉鎮市區比率 51.90%，以臺北市(12 個區中有 11 個老人比率大於 20%)居冠、雲林縣(20 個鄉鎮中有 17 個)次之，嘉義縣(18 個鄉鎮中有 15 個)居第 3，這三個縣市中，有超過 83%的鄉鎮市區每 5 人中就有一位是 65 歲以上的老年人。
- (二)老年人口率排名：以新北市平溪區達 33.63%最高，臺南市龍崎區 33.49%次之，臺南市左鎮區 32.67%居第 3；比率後三者，則以新竹縣竹北市 9.17%最低，臺東縣蘭嶼鄉 9.68%次之，臺東縣海瑞鄉 10.42%居第 3。

四、村里

- (一)大於 20%村里：本期各村里戶內 65 歲以上老年人口比率大於 20%者計有 4,435 個，占全國 7,748 個村里比率計 57.24%，即全國有近 6 成村里，每 5 個人中有 1 位老年人，主要分布在嘉義縣(357 個村里中有 303 個老人比率大於 20%)、臺北市(456 個里中有 361 個)次之，雲林縣(392 個村里中有 299 個)居第 3。
- (二)老年人口率排名：以嘉義縣阿里山鄉香林村老人比率 49.59%最高，南投縣南投市光明里 45.96%次之，南投縣南投市光華里 43.52%居第 3；比率後三者，則以臺南市善化區蓮潭里 2.50%最低，新竹縣竹北市北興里 3.48%次之，新竹市東區關新里 3.70%居第 3。

面對益趨明顯的人口高齡化現象，除應持續完善社福及照護制度外，亦應攜手民間營造友善樂齡環境，發展銀髮產業，滿足老年人需求，共同創造適居、頤養、優質的全齡社會。

表1、113年6月底老年（65歲以上）人口概況

區域別 /年別	65歲以上		65歲以上占 全國人口比率 (%)	戶內僅 一位老人 者占老年 人口比率(%)	扶養比	扶老比	老化指數
	人口數 (人)	戶內僅 一位老人 者(人)					
113年 6月底 全體	4,391,744	1,033,793	18.76	23.54	44.07	27.03	158.51
新北市	748,228	188,964	18.50	25.25	42.18	26.31	165.80
臺北市	564,143	150,425	22.51	26.66	53.29	34.50	183.60
桃園市	360,157	80,309	15.48	22.30	41.01	21.83	113.77
臺中市	461,411	91,341	16.18	19.80	41.53	22.89	122.86
臺南市	356,562	82,493	19.17	23.14	43.87	27.58	169.39
高雄市	533,388	134,221	19.50	25.16	44.08	28.10	175.88
宜蘭縣	88,120	22,123	19.61	25.11	44.61	28.35	174.45
新竹縣	84,352	17,442	14.25	20.68	42.03	20.24	92.90
苗栗縣	102,310	21,999	19.18	21.50	44.08	27.63	167.93
彰化縣	235,058	40,606	19.08	17.27	44.64	27.59	161.84
南投縣	101,033	24,513	21.28	24.26	45.98	31.06	208.31
雲林縣	137,546	33,126	20.85	24.08	45.65	30.37	198.67
嘉義縣	109,664	26,859	22.77	24.49	45.42	33.11	269.05
屏東縣	162,651	34,190	20.54	21.02	44.12	29.60	203.80
臺東縣	41,601	11,022	19.74	26.49	44.28	28.47	180.20
花蓮縣	63,830	16,593	20.20	26.00	45.55	29.40	182.13
澎湖縣	20,884	4,517	19.39	21.63	40.90	27.32	201.23
基隆市	75,072	21,404	20.76	28.51	43.58	29.81	216.47
新竹市	68,865	15,367	15.06	22.31	44.38	21.74	96.05
嘉義市	49,236	11,940	18.72	24.25	45.19	27.18	150.96
金門縣	25,483	3,956	17.73	15.52	34.57	23.86	222.93
連江縣	2,150	383	15.40	17.81	34.27	20.67	152.05

資料來源：取自內政部社會經濟資料服務平台（SEGIS），網址 <https://segis.moi.gov.tw/STATCloud/Index>。

說明：因由原始資料擷取時點與戶籍統計不同，故人數與戶籍統計容或有些許差異。

表2、107年8月底老年（65歲以上）人口概況

區域別 /年別	65歲以上 人口數 (人)	戶內僅 一位老人 者(人)	65歲以上占 全國人口比 率(%)	戶內僅 一位老人 者占老年 人口比率(%)	扶養比	扶老比	老化指數
107年 8月底 全體	3,367,319	727,511	14.28	21.61	37.52	19.64	109.84
新北市	525,624	126,104	13.17	23.99	34.27	17.69	106.63
臺北市	450,827	111,193	16.87	24.66	43.98	24.29	123.41
桃園市	246,734	50,007	11.16	20.27	35.66	15.14	73.76
臺中市	332,319	60,657	11.88	18.25	35.92	16.15	81.65
臺南市	278,517	59,869	14.78	21.50	37.16	20.27	120.04
高雄市	407,648	94,410	14.70	23.16	36.51	20.07	122.03
宜蘭縣	71,625	16,509	15.72	23.05	38.42	21.76	130.52
新竹縣	67,647	12,403	12.17	18.33	39.97	17.04	74.32
苗栗縣	86,708	16,424	15.76	18.94	39.74	22.02	124.21
彰化縣	193,265	29,629	15.12	15.33	39.31	21.06	115.38
南投縣	84,305	18,348	16.92	21.76	38.59	23.44	154.79
雲林縣	122,342	25,964	17.78	21.22	41.62	25.18	153.22
嘉義縣	95,517	20,133	18.79	21.08	39.55	26.22	196.78
屏東縣	134,098	24,452	16.20	18.23	36.97	22.20	150.20
臺東縣	34,879	8,150	15.89	23.37	38.36	21.99	134.33
花蓮縣	51,504	11,960	15.68	23.22	38.35	21.69	130.15
澎湖縣	16,493	3,523	15.86	21.36	36.15	21.60	148.39
基隆市	56,927	15,195	15.37	26.69	35.05	20.75	145.19
新竹市	52,355	10,822	11.79	20.67	41.08	16.64	68.06
嘉義市	39,092	9,053	14.54	23.16	39.63	20.31	105.07
金門縣	17,448	2,532	12.64	14.51	28.40	16.23	133.35
連江縣	1,445	174	11.05	12.04	29.17	14.28	95.89

資料來源：取自內政部社會經濟資料服務平台（SEGIS），網址 <https://segis.moi.gov.tw/STATCloud/Index>。
 說明：因由原始資料擷取時點與戶籍統計不同，故人數與戶籍統計容或有些許差異。

表3、113年6月底較107年8月底老年（65歲以上）人口
增減比較表

區域別 /年別	65歲以上人口數				65歲以上占全國人口比率 增減(百分點)	戶內僅一位老人者占老年人人口比率增減(百分點)	扶養比	扶老比	老化指數
	增減數(人)	增減率(%)	戶內僅一位老人者增減數(人)	增減率(%)					
全體	1,024,425	30.42	306,282	42.10	4.48	1.93	6.55	7.39	48.67
新北市	222,604	42.35	62,860	49.85	5.33	1.26	7.91	8.62	59.17
臺北市	113,316	25.14	39,232	35.28	5.64	2.00	9.31	10.21	60.19
桃園市	113,423	45.97	30,302	60.60	4.32	2.03	5.35	6.69	40.01
臺中市	129,092	38.85	30,684	50.59	4.30	1.55	5.61	6.74	41.21
臺南市	78,045	28.02	22,624	37.79	4.39	1.64	6.71	7.31	49.35
高雄市	125,740	30.85	39,811	42.17	4.80	2.00	7.57	8.03	53.85
宜蘭縣	16,495	23.03	5,614	34.01	3.89	2.06	6.19	6.59	43.93
新竹縣	16,705	24.69	5,039	40.63	2.08	2.35	2.06	3.20	18.58
苗栗縣	15,602	17.99	5,575	33.94	3.42	2.56	4.34	5.61	43.72
彰化縣	41,793	21.62	10,977	37.05	3.96	1.94	5.33	6.53	46.46
南投縣	16,728	19.84	6,165	33.60	4.36	2.50	7.39	7.62	53.52
雲林縣	15,204	12.43	7,162	27.58	3.07	2.86	4.03	5.19	45.45
嘉義縣	14,147	14.81	6,726	33.41	3.98	3.41	5.87	6.89	72.27
屏東縣	28,553	21.29	9,738	39.82	4.34	2.79	7.15	7.40	53.60
臺東縣	6,722	19.27	2,872	35.24	3.85	3.12	5.92	6.48	45.87
花蓮縣	12,326	23.93	4,633	38.74	4.52	2.78	7.20	7.71	51.98
澎湖縣	4,391	26.62	994	28.21	3.53	0.27	4.75	5.72	52.84
基隆市	18,145	31.87	6,209	40.86	5.39	1.82	8.53	9.06	71.28
新竹市	16,510	31.53	4,545	42.00	3.27	1.64	3.30	5.10	27.99
嘉義市	10,144	25.95	2,887	31.89	4.18	1.09	5.56	6.87	45.89
金門縣	8,035	46.05	1,424	56.24	5.09	1.01	6.17	7.63	89.58
連江縣	705	48.79	209	120.11	4.35	5.77	5.10	6.39	56.16

資料來源：取自內政部社會經濟資料服務平台（SEGIS），網址 <https://segis.moi.gov.tw/STATCloud/Index>。

說明：因由原始資料擷取時點與戶籍統計不同，故人數與戶籍統計容或有些許差異。

表4、113年6月底老年（65歲以上）邁入超高齡社會概況

區域 別 /年別	22 個縣市		鄉鎮市區			村里		
	65 歲以上人口數		個數	65 歲以上 人口比率		個數	65 歲以上 人口比率	
		占比(%)		占 20%以上個數	占比(%)		占 20%以上個數	占比(%)
113 年 6 月底 全體	4,391,744	18.76	368	191	51.90	7,748	4,435	57.24
新北市	748,228	18.50	29	13	44.83	1,032	552	53.49
臺北市	564,143	22.51	12	11	91.67	456	361	79.17
桃園市	360,157	15.48	13	1	7.69	516	111	21.51
臺中市	461,411	16.18	29	6	20.69	625	210	33.60
臺南市	356,562	19.17	37	26	70.27	649	394	60.71
高雄市	533,388	19.50	38	18	47.37	890	590	66.29
宜蘭縣	88,120	19.61	12	4	33.33	233	128	54.94
新竹縣	84,352	14.25	13	6	46.15	192	99	51.56
苗栗縣	102,310	19.18	18	14	77.78	275	179	65.09
彰化縣	235,058	19.08	26	10	38.46	591	299	50.59
南投縣	101,033	21.28	13	9	69.23	263	194	73.76
雲林縣	137,546	20.85	20	17	85.00	392	299	76.28
嘉義縣	109,664	22.77	18	15	83.33	357	303	84.87
屏東縣	162,651	20.54	33	17	51.52	443	277	62.53
臺東縣	41,601	19.74	16	8	50.00	139	77	55.40
花蓮縣	63,830	20.20	13	7	53.85	177	107	60.45
澎湖縣	20,884	19.39	6	4	66.67	96	57	59.38
基隆市	75,072	20.76	7	4	57.14	157	118	75.16
新竹市	68,865	15.06	3	0	0.00	122	31	25.41
嘉義市	49,236	18.72	2	0	0.00	84	37	44.05
金門縣	25,483	17.73	6	1	16.67	37	7	18.92
連江縣	2,150	15.40	4	0	0.00	22	5	22.73

資料來源：取自內政部社會經濟資料服務平台（SEGIS），網址 <https://segis.moi.gov.tw/STATCloud/Index>。

說明：因由原始資料擷取時點與戶籍統計不同，故人數與戶籍統計容或有些許差異。

表5、老年（65歲以上）人口率排序前、後三名之鄉鎮市區
-依三段年齡組分

區域別/年別		總人口數 (人)	總人口數按三段年齡組分人數(人)				
			0~14 歲	15~64 歲	65歲 以上	依家戶類別分	
						戶內僅 一位老人	老老
107年8月底							
老人 比率 前三	新北市平溪區	4,709	296	3,064	1,349	499	850
	高雄市田寮區	7,219	398	4,819	2,002	629	1373
	臺南市左鎮區	4,814	286	3,207	1,321	335	986
老人 比率 後三	臺東縣蘭嶼鄉	5,108	742	3,990	376	108	268
	高雄市桃源區	4,317	675	3,324	318	50	268
	高雄市那瑪夏	3,142	596	2,314	232	40	192
113年6月底							
老人 比率 前三	新北市平溪區	4,094	147	2,570	1,377	547	832
	臺南市龍崎區	3,407	115	2,151	1,141	287	859
	臺南市左鎮區	4,178	163	2,650	1,365	429	942
老人 比率 後三	新竹縣竹北市	217,909	45,671	152,261	19,977	3,923	15150
	臺東縣蘭嶼鄉	5,268	700	4,058	510	145	349
	臺東縣海端鄉	4,282	695	3,141	446	52	341

資料來源：取自內政部社會經濟資料服務平台（SEGIS），網址 <https://segis.moi.gov.tw/STATCloud/Index>。

說明：因由原始資料擷取時點與戶籍統計不同，故人數與戶籍統計容或有些許差異。另為保護個人資料隱私，僅分析鄉鎮市區家戶類別細格資料大於3人者。

表5、老年（65歲以上）人口率排序前、後三名之鄉鎮市區
-依三段年齡組分（續）

區域別/年別		總人口數按三段年齡組分人數(%)					扶養 比	扶幼 比	扶老 比	老化 指數
		0~14 歲	15~64 歲	65 歲 以上	依家戶類別分					
					戶內僅 一位老人	其他				
107 年 8 月底										
老人 比率 前三	新北市平溪區	6.29	65.07	28.65	36.99	63.01	53.69	9.66	44.03	455.74
	高雄市田寮區	5.51	66.75	27.73	31.42	68.59	49.80	8.26	41.54	503.02
	臺南市左鎮區	5.94	66.62	27.44	25.36	74.64	50.11	8.92	41.19	461.89
老人 比率 後三	臺東縣蘭嶼鄉	14.53	78.11	7.36	28.72	71.28	28.02	18.60	9.42	50.67
	高雄市桃源區	15.64	77.00	7.37	15.72	84.28	29.87	20.31	9.57	47.11
	高雄市那瑪夏	18.97	73.65	7.38	17.24	82.76	35.78	25.76	10.03	38.93
113 年 6 月底										
老人 比率 前三	新北市平溪區	3.59	62.77	33.63	39.72	60.28	59.30	5.72	53.58	936.73
	臺南市龍崎區	3.38	63.13	33.49	25.15	74.85	58.39	5.35	53.05	992.17
	臺南市左鎮區	3.90	63.43	32.67	31.43	68.57	57.66	6.15	51.51	837.42
老人 比率 後三	新竹縣竹北市	20.96	69.87	9.17	19.64	80.36	43.12	30.00	13.12	43.74
	臺東縣蘭嶼鄉	13.29	77.03	9.68	28.43	71.57	29.82	17.25	12.57	72.86
	臺東縣海端鄉	16.23	73.35	10.42	11.66	88.34	36.33	22.13	14.20	64.17

表6、老年（65歲以上）人口率排序前、後三名之村里
-依三段年齡組分

區域別/年別		總人口數 (人)	總人口數按三段年齡組分人數(人)				
			0~14 歲	15~64 歲	65歲 以上	依家戶類別分	
						戶內僅 一位老人	其他
107年8月底							
老人 比率 前三	南投縣南投市光明里	1,125	92	540	493	174	319
	南投縣南投市光榮里	1,215	77	646	492	160	332
	南投縣南投市光華里	981	120	468	393	114	279
老人 比率 後三	臺南市善化區蓮潭里	3,267	940	2,270	57	19	38
	新竹市東區關新里	5,248	1,688	3,425	135	39	96
	新竹縣竹北市東平里	15,827	5,350	10,010	467	124	343
113年6月底							
老人 比率 前三	嘉義縣阿里山香林村	121	4	57	60	14	46
	南投縣南投市光明里	792	75	353	364	154	210
	南投縣南投市光華里	664	74	301	289	105	184
老人 比率 後三	臺南市善化區蓮潭里	6,834	2,257	4,406	171	50	121
	新竹縣竹北市北興里	10,320	3,259	6,702	359	89	270
	新竹市東區關新里	6,165	1,743	4,194	228	65	163

資料來源：取自內政部社會經濟資料服務平台（SEGIS），網址 <https://segis.moi.gov.tw/STATCloud/Index>。

說明：因由原始資料擷取時點與戶籍統計不同，故人數與戶籍統計容或有些許差異。另為保護個人資料隱私，僅分析村里家戶類別細格資料大於3人者。

表6、老年（65歲以上）人口率排序前、後三名之村里
-依三段年齡組分（續）

區域別/年別		總人口數按三段年齡組分人數(%)					扶養 比	扶幼 比	扶老 比	老化 指數
		0~14 歲	15~64 歲	65 歲 以上	依家戶類別分					
					戶內僅 一位老人	其他				
107 年 8 月底										
老人 比率 前三	南投縣南投市光明里	8.18	48.00	43.82	35.29	64.71	108.33	17.04	91.30	535.87
	南投縣南投市光榮里	6.34	53.17	40.49	32.52	67.48	88.08	11.92	76.16	638.96
	南投縣南投市光華里	12.23	47.71	40.06	29.01	70.99	109.62	25.64	83.97	327.50
老人 比率 後三	臺南市善化區蓮潭里	28.77	69.48	1.74	33.33	66.67	43.92	41.41	2.51	6.06
	新竹市東區關新里	32.16	65.26	2.57	28.89	71.11	53.23	49.28	3.94	8.00
	新竹縣竹北市東平里	33.80	63.25	2.95	26.55	73.45	58.11	53.45	4.67	8.73
113 年 6 月底										
老人 比率 前三	嘉義縣阿里山鄉香林村	3.31	47.11	49.59	23.33	76.67	112.28	7.02	105.26	1500.00
	南投縣南投市光明里	9.47	44.57	45.96	42.31	57.69	124.36	21.25	103.12	485.33
	南投縣南投市光華里	11.14	45.33	43.52	36.33	63.67	120.60	24.58	96.01	390.54
老人 比率 後三	臺南市善化區蓮潭里	33.03	64.47	2.50	29.24	70.76	55.11	51.23	3.88	7.58
	新竹縣竹北市北興里	31.58	64.94	3.48	24.79	75.21	53.98	48.63	5.36	11.02
	新竹市東區關新里	28.27	68.03	3.70	28.51	71.49	47.00	41.56	5.44	13.08

內政統計通報

113年第51週

內政部統計處
113年12月19日

113年上半年低度使用住宅比率為9.3%；待售新成屋宅數逾10萬宅為統計以來新高

◎ 113 年上半年全國低度使用(用電)住宅 86.2 萬宅，占全國房屋稅籍住宅類宅數比率 9.3%，較上期(112 年下半年)增加 0.1 個百分點。

◎ 113 年第 1 季為 10 萬 7,667 宅，113 年第 2 季緩減至 10 萬 3,130 宅，113 年第 1、2 季分別為統計以來新高與次高，係因推案量逐漸完工所致。

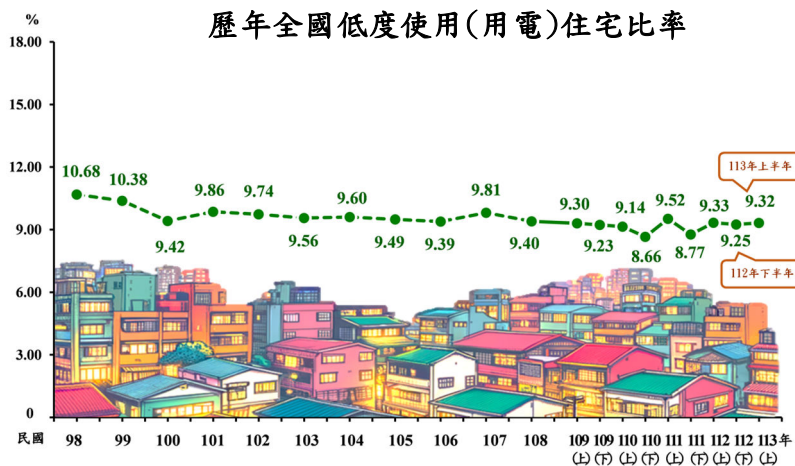

資料來源：113 年上半年低度使用(用電)住宅及 113 年第 1 季、第 2 季待售新成屋統計資訊簡冊。

背景圖來源：AI 生成。

依據住宅法第2條及第47條為引導住宅市場健全發展，內政部定期產製低度使用(用電)住宅¹、待售新成屋²數據資訊，以供住宅相關政策參考。

113年上半年低度使用(用電)住宅及113年第2季待售新成屋統計結果³摘要分析如下：

一、低度使用(用電)住宅概況：本期(113 年上半年)全國低度使用住宅比率 9.32%，與上期(112 年下半年)比較，6 都以臺南市增加幅度較大。

(一) 全國：本期全國低度使用住宅宅數為86萬2,446宅，占全國房屋稅籍住宅類宅數比率 9.32%，較上期(112年下半年)9.25%微增0.07個百分點，較上年同期(112年上半年)微減0.01個百分點。

(二) 直轄市：本期直轄市低度使用(用電)住宅比率，以臺北市6.77%最低，其餘依序為新北市7.42%、臺中市8.50%、桃園市8.84%、臺南市10.03%、高雄市10.13%。

(三) 其他縣市：本期各縣市低度使用(用電)住宅比率，最低之3個縣市分別為新竹市7.55%、新竹縣8.95%及彰化縣10.24%；最高之3個縣市分別為金門縣17.53%、宜蘭縣15.04%及臺東縣14.93%。

1 「低度使用(用電)住宅」係為了解可供居住使用但用電量偏低之住宅情形，利用房屋稅籍住宅類資料與台電用電資料，將每月平均用電度數小於或等於 60 度的住宅進行統計，為更快掌握本項資訊，資料期自 109 年起改為每半年統計 1 次，上半年採用每年 5、6 月平均用電度數，下半年則採用每年 11、12 月平均用電度數。

2 資料期自 111 年第 3 季起，將「新建餘屋(待售)住宅」一詞更改為「待售新成屋」。

「待售新成屋」係為了解具市場性及銷售意圖，但尚未售出之住宅分布狀況，利用地籍資料、房屋稅籍住宅類資料與台電用電資料，將屋齡 5 年內、仍維持第 1 次登記且有銷售可能性的住宅進行統計，並於每半年公布 2 季統計數據。

3 相關之統計數據，可至內政部首頁「快捷服務/土地/內政部不動產資訊平台(<https://pip.moi.gov.tw/>)」，自「住宅統計」選單之「政府住宅統計研究報告」，點選「低度使用(用電)住宅、待售新成屋」下載相關資料。

(四) 鄉鎮市區：本期低度使用(用電)住宅比率與上期比較，小於6%者由14個減至9個，集中於雙北地區；大於20%者有20個，較上期減少1個，以偏鄉居多。

1. 本期低度使用(用電)住宅比率小於6%者，包括新北市泰山區、土城區、新莊區、樹林區、中和區、蘆洲區；臺北市松山區、信義區、內湖區等9個鄉鎮市區。
2. 本期低度使用(用電)住宅比率大於20%者，包括新北市萬里區、三芝區、平溪區、石門區及烏來區；臺南市左鎮區；高雄市那瑪夏區、甲仙區、六龜區；宜蘭縣礁溪鄉；新竹縣五峰鄉；苗栗縣獅潭鄉；雲林縣臺西鄉；臺東縣卑南鄉、綠島鄉、大武鄉及長濱鄉；花蓮縣豐濱鄉；澎湖縣白沙鄉；金門縣金沙鎮等20個鄉鎮市區。

二、待售新成屋概況

- (一) 全國：全國待售新成屋於109年第3季至110年第4季數量呈現平穩，均維持在7萬宅左右，自111年第1季起呈現上升趨勢，113年第1季10萬7,667宅，上升至統計以來新高，113年第2季緩減至10萬3,130宅，仍為統計以來次高，較上季減少4,537宅(-4.21%)，較上年同季(112年第2季)增加1萬2,668宅(+14.00%)，係因推案量逐漸完工所致，扣除已銷售數，全國待售新成屋仍維持10萬宅以上。
- (二) 直轄市：113年第2季直轄市待售新成屋數量，由高至低依序為新北市2萬452宅、桃園市1萬7,796宅、臺中市1萬5,925宅、高雄市1萬2,165宅、臺南市1萬212宅、臺北市3,875宅；與上季比較，以新北市減少1,105宅最多，高雄市減少845宅次之；與上年同季比較，以桃園市增加2,862宅最多，高雄市增加2,410次之。
- (三) 其他縣市：113年第2季各縣市待售新成屋數量，以新竹縣4,896宅最多，彰化縣3,262宅次之，宜蘭縣2,338宅居第3。與上季比較，以基隆市增加111宅最多，新竹縣則減少259宅最多；與上年同季比較，以苗栗縣增加326宅最多，宜蘭縣則減少157宅最多。
- (四) 鄉鎮市區：113年第2季各鄉鎮市區待售新成屋數量超過2,000宅者，包括新北市板橋區、新莊區、淡水區及三重區，桃園市龜山區、桃園區及中壢區，臺中市北屯區及南屯區，高雄市三民區等10個鄉鎮市區。

表 1 112 年上半年至 113 年上半年全國低度使用(用電)住宅宅數、比率

單位：宅、%

地區	112 年上半年			112 年下半年			113 年上半年		
	房屋稅籍 住宅類數量		低度使用 (用電)住宅	房屋稅籍 住宅類數量		低度使用 (用電)住宅	房屋稅籍 住宅類數量		低度使用 (用電)住宅
	宅數	宅數	比率	宅數	宅數	比率	宅數	宅數	比率
全國	9,121,398	851,317	9.33	9,190,160	850,133	9.25	9,255,396	862,446	9.32
新北市	1,688,164	130,786	7.75	1,701,137	124,649	7.33	1,711,127	126,913	7.42
臺北市	905,821	64,770	7.15	907,338	61,569	6.79	908,850	61,548	6.77
桃園市	899,214	79,959	8.89	910,630	79,171	8.69	921,355	81,491	8.84
臺中市	1,102,543	92,335	8.37	1,113,792	95,133	8.54	1,124,468	95,566	8.50
臺南市	728,787	67,648	9.28	736,272	71,461	9.71	743,339	74,523	10.03
高雄市	1,115,379	111,896	10.03	1,123,088	111,919	9.97	1,130,964	114,515	10.13
宜蘭縣	197,975	30,907	15.61	198,934	29,443	14.80	200,552	30,154	15.04
新竹縣	226,008	18,911	8.37	228,571	19,305	8.45	231,461	20,705	8.95
苗栗縣	209,266	22,619	10.81	210,804	22,909	10.87	212,195	22,609	10.65
彰化縣	415,383	42,420	10.21	417,751	43,567	10.43	420,569	43,046	10.24
南投縣	171,333	20,308	11.85	172,299	20,627	11.97	173,138	20,785	12.00
雲林縣	243,063	31,323	12.89	244,699	31,504	12.87	245,938	31,581	12.84
嘉義縣	177,321	20,774	11.72	178,104	22,098	12.41	179,058	20,887	11.66
屏東縣	298,116	30,011	10.07	300,046	31,786	10.59	301,645	31,168	10.33
臺東縣	87,599	13,228	15.10	88,046	12,863	14.61	88,137	13,156	14.93
花蓮縣	132,994	17,910	13.47	133,401	17,378	13.03	133,730	18,209	13.62
澎湖縣	33,803	3,334	9.86	33,950	3,897	11.48	34,120	3,820	11.20
基隆市	169,182	21,854	12.92	169,642	19,918	11.74	170,748	20,873	12.22
新竹市	182,562	13,713	7.51	184,041	14,583	7.92	185,797	14,035	7.55
嘉義市	109,647	12,073	11.01	110,075	11,830	10.75	110,463	12,199	11.04
金門縣	24,156	4,203	17.40	24,462	4,157	16.99	24,645	4,320	17.53
連江縣	3,082	335	10.87	3,078	366	11.89	3,097	343	11.08

資料來源：113 年上半年度低度使用(用電)住宅及 113 年第 1 季、第 2 季待售新成屋統計資訊簡冊。

表 2 113 年上半年全國低度使用(用電)住宅比率較低(小於 6%)鄉鎮市區

單位：%

縣市	鄉鎮市區	低度使用 (用電)住宅比率	縣市	鄉鎮市區	低度使用 (用電)住宅比率
新北市	泰山區	5.92	臺北市	松山區	5.41
	土城區	5.79		信義區	5.24
	新莊區	5.74		內湖區	4.50
	樹林區	5.74			
	中和區	5.03			
	蘆洲區	4.35			

資料來源：同表 1。

表 3 113 年上半年全國低度使用(用電)住宅比率較高(大於 20%)鄉鎮市區

單位：%

縣市	鄉鎮市區	低度使用 (用電)住宅比率	縣市	鄉鎮市區	低度使用 (用電)住宅比率
新北市	萬里區	29.54	宜蘭縣	礁溪鄉	31.06
	三芝區	24.90	新竹縣	五峰鄉	24.01
	平溪區	22.82	苗栗縣	獅潭鄉	20.90
	石門區	21.55	雲林縣	臺西鄉	21.06
	烏來區	20.78	臺東縣	卑南鄉	29.02
臺南市	左鎮區	22.88		綠島鄉	25.40
高雄市	那瑪夏區	23.98		大武鄉	24.69
	甲仙區	21.65		長濱鄉	23.24
	六龜區	21.01	花蓮縣	豐濱鄉	24.41
			澎湖縣	白沙鄉	22.11
			金門縣	金沙鎮	21.95

資料來源：同表 1。



圖 1 105 年第 3 季至 113 年第 2 季全國待售新成屋宅數

資料來源：同表 1。

表 4 112 年第 1 季至 113 年第 2 季全國與各縣市待售新成屋宅數及 113 年第 2 季與上季比較、與上年同季比較

單位：宅、%

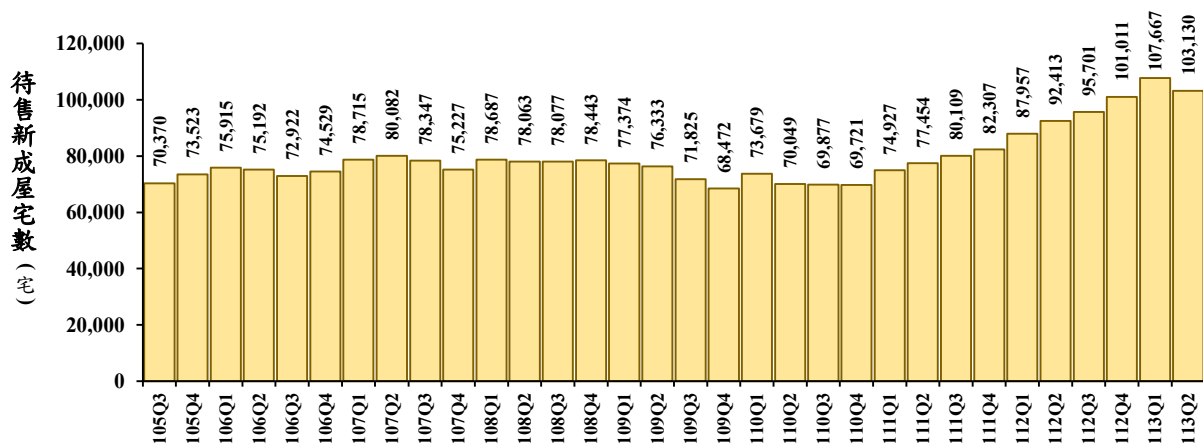
地區	112 年				113 年		113 年第 2 季 與上季比較		113 年第 2 季 與上年同季比較	
	第 1 季	第 2 季	第 3 季	第 4 季	第 1 季	第 2 季	宅數	比率	宅數	比率
全國	87,957	90,462	95,701	101,011	107,667	103,130	-4,537	-4.21	12,668	14.00
新北市	17,498	18,241	18,448	20,367	21,557	20,452	-1,105	-5.13	2,211	12.12
臺北市	3,699	3,715	3,721	3,782	4,192	3,875	-317	-7.56	160	4.31
桃園市	14,435	14,934	16,801	17,246	17,955	17,796	-159	-0.89	2,862	19.16
臺中市	14,087	14,583	15,114	15,771	16,733	15,925	-808	-4.83	1,342	9.20
臺南市	7,597	7,883	8,417	9,548	10,781	10,212	-569	-5.28	2,329	29.54
高雄市	9,429	9,755	11,595	12,233	13,010	12,165	-845	-6.50	2,410	24.71
宜蘭縣	2,458	2,495	2,389	2,433	2,563	2,338	-225	-8.78	-157	-6.29
新竹縣	4,698	4,655	4,687	4,772	5,155	4,896	-259	-5.02	241	5.18
苗栗縣	1,749	1,713	1,871	1,904	2,177	2,039	-138	-6.34	326	19.03
彰化縣	2,926	2,981	2,924	3,090	3,246	3,262	16	0.49	281	9.43
南投縣	866	875	888	880	822	779	-43	-5.23	-96	-10.97
雲林縣	1,646	1,632	1,712	1,659	1,619	1,510	-109	-6.73	-122	-7.48
嘉義縣	736	788	808	812	878	801	-77	-8.77	13	1.65
屏東縣	1,570	1,628	1,667	1,698	1,936	1,801	-135	-6.97	173	10.63
臺東縣	183	172	176	188	225	229	4	1.78	57	33.14
花蓮縣	537	510	526	550	565	662	97	17.17	152	29.80
澎湖縣	75	62	62	62	65	63	-2	-3.08	1	1.61
基隆市	1,408	1,362	1,429	1,417	1,288	1,399	111	8.62	37	2.72
新竹市	1,459	1,507	1,517	1,608	1,843	1,796	-47	-2.55	289	19.18
嘉義市	648	706	687	735	815	868	53	6.50	162	22.95
金門縣	246	258	255	249	235	255	20	8.51	-3	-1.16
連江縣	7	7	7	7	7	7	-	-	-	-

資料來源：同表 1。

註：統計表常用符號「-」表示數值為絕對 0。

表 5 113 年第 2 季待售新成屋宅數量超過 2,000 宅鄉鎮市區

單位：宅

縣市	鄉鎮市區	待售新成屋 宅數	縣市	鄉鎮市區	待售新成屋 宅數
新北市	板橋區	3,628	桃園市	龜山區	4,582
	新莊區	2,416		桃園區	3,670
	淡水區	2,214		中壢區	3,569
	三重區	2,045	臺中市	北屯區	3,329
高雄市	三民區	2,042		南屯區	2,617

資料來源：同表 1。

未刊印統計表與網站統計表對照

Comparison between unpublished statistical
tables and website statistical tables

未刊印統計表與網站統計表對照

內政統計年報（書刊）Year Book		網站年（月）報 Website		
表號	表名	網頁	類別	表名
壹、地域		I .AREA		
1-2	臺灣地理位置 Geographical Location in Taiwan	年報	5 地政 5 Land Adm.	13.臺灣地區地理位置 Geographical Location in Taiwan
1-3	臺灣面積及海岸長度 Area and Length of Coast in Taiwan	年報		14.臺灣地區面積及海岸長度 Area and Length of Coast in Taiwan
1-4	金門縣與連江縣地理位置 Geographical Location in Kinmen and Lienchiang County	年報		13.臺灣地區地理位置 Geographical Location in Taiwan
1-5	金門縣與連江縣面積及海岸長度 Area and Length of Coast in Kinmen and Lienchiang County	年報		14.臺灣地區面積及海岸長度 Area and Length of Coast in Taiwan
1-6	臺灣島嶼位置及面積 Location and Area of Islands in Taiwan	年報		15.臺灣地區島嶼位置及面積 Location and Area of Islands in Taiwan
1-7	金門縣島嶼及面積 Area of Islands in Kinmen County	年報		15.臺灣地區島嶼位置及面積 Location and Area of Islands in Taiwan
1-8	連江縣島嶼及面積 Area of Islands in Lienchiang County	年報		15.臺灣地區島嶼位置及面積 Location and Area of Islands in Taiwan
1-9	南海諸島礁位置 Location of Islands on South China Sea	年報		16.南海諸島礁位置 Location of Islands on South China Sea
1-10	臺灣省行政區域演變 Changes of Administrative Division of Taiwan Province	年報	1 民政 1 Civil Affairs	05.臺灣省行政區域演變 Changes of Administrative of Taiwan Province
貳、人口		II.POPULATION		
2-15	國籍之歸化取得人數按原因分 Acquirement of the R.O.C. Nationality by Causes	年報	2 戶政 2 Population	06.國籍之歸化取得人數 Acquirement of the R.O.C. Nationality
2-16	國籍之歸化取得人數按原屬國籍分 Acquirement of the R.O.C. Nationality by Home Country	年報		06.國籍之歸化取得人數 Acquirement of the R.O.C. Nationality
2-17	國籍之喪失人數按原因分 Loss of the R.O.C. Nationality by Causes	年報		07.國籍之喪失人數 Loss of the R.O.C. Nationality
2-18	國籍之喪失人數按擬取得國籍別分 Loss of the R.O.C. Nationality by Proposed Acceding Country	年報		07.國籍之喪失人數 Loss of the R.O.C. Nationality
2-19	國籍之回復與撤銷喪失人數 Restoration of the R.O.C. Nationality and Loss of the R.O.C. Nationality be Withdrawn	年報		08.國籍回復與撤銷喪失 Restoration of the R.O.C. Nationality and Loss of the R.O.C. Nationality be Withdrawn
2-20	戶政受理案件 Handled Cases of Household Registrations	年報	1 戶政 1 Population	09.戶政受理案件 Handled Cases of Household Registrations
2-21	戶政管理及便民服務案件 Service of Household Registrations	月報		1.12戶政管理及便民服務案件 Offense and Service Cases of Population Adm.
參、民政		III.CIVIL AFFAIRS		
3-6	立法委員選舉 Elections of Members of the Legislative Yuan	年報	1 民政 1 Civil Affairs	02.公職人員選舉 Elections of President, Vice President and the Legislative Yuan
3-7	總統副總統選舉 Elections of President and Vice President	年報		02.公職人員選舉 Elections of President, Vice President and the Legislative Yuan
3-8	直轄市議會議員選舉 Elections of Special Municipality Councilors	年報		02.公職人員選舉 Elections of President, Vice President and the Legislative Yuan
3-9	直轄市市長選舉 Elections of Special Municipality Mayors	年報		02.公職人員選舉 Elections of President, Vice President and the Legislative Yuan
3-10	縣市長選舉 Elections of Magistrates of County/City	年報		02.公職人員選舉 Elections of President, Vice President and the Legislative Yuan
3-11	縣市議員選舉 Elections of Councilors of County/City	年報		02.公職人員選舉 Elections of President, Vice President and the Legislative Yuan
3-12	公共造產成果 Achievements of Local Government Enterprises	年報		04.公共造產成果 Achievements of Local Government Enterprises

未刊印統計表與網站統計表對照

內政統計年報（書刊）Year Book		網站年（月）報 Website		
表號	表名	網頁	類別	表名
肆、役政		IV.CONSCRIPTION		
4-5	常備兵役役男家屬安家費及三節生活扶助金 Settling-in Allowances and Living Support for Dependents of Standing Soldier Draftees	年報	3 役政 3 Conscription	01.安家費暨生活扶助金 Settling-in Allowances and Living Support for Dependents of Draftees in Military Service/Alternative Services Draftees
4-6	常備兵役役男家屬各項補助 Various Subsidies to the Dependents of Standing Soldier Draftees	年報		01.安家費暨生活扶助金 Settling-in Allowances and Living Support for Dependents of Draftees in Military Service/Alternative Services Draftees
4-7	替代役役男家屬安家費及三節生活扶助金 Settling-in Allowances and Living Support for Dependents of Alternative Services Draftees	年報		01.安家費暨生活扶助金 Settling-in Allowances and Living Support for Dependents of Draftees in Military Service/Alternative Services Draftees
4-8	替代役役男家屬各項補助 Various Subsidies to the Dependents of Alternative Services Draftees	年報		01.安家費暨生活扶助金 Settling-in Allowances and Living Support for Dependents of Draftees in Military Service/Alternative Services Draftees
4-9	軍人公墓葬厝 Military Cemeteries	年報		02.軍人公墓葬厝 Military Cemeteries
伍、合作事業及人民團體		V.COOPERATIVE AND CIVIL ASSOCIATIONS		
5-4	合作事業按類別分 Cooperative Business by Classification	年報	4 合作及人民團體 4 Cooperative & Civil Associations	03.合作事業概況 Cooperative Business
陸、地政		VI.LAND ADMINISTRATION		
6-18	公地撥用面積 Area of Appropriation of Public Land	年報	5 地政 5 Land Adm.	05.公地撥用面積 Area of Appropriation of Public Land
6-19	耕地三七五減租成果 Achievements of the Arable Land Rental Reduction to 37.5%	年報		06.耕地三七五減租成果 Achievements of the Arable Land Rental Reduction to 37.5%
6-20	耕地三七五減租後佃農購地面積 Land Purchased by Tenant after the Arable Land Rental Reduction to 37.5%	年報		07.耕地三七五減租後佃農購地面積 Land Purchased by Tenant after the Arable Land Rental Reduction to 37.5%
6-21	租佃委員會調解調處案件 Cases Mediated or Conciliated by Farm Land Tenancy Committees	年報		18.租佃委員會調解調處案件 Cases Mediated or Conciliated by Farm Land Tenancy Committees
6-22	土地徵收面積 Area of Land Expropriation Purchased by Government	年報		08.土地徵收面積 Area of Land Expropriation Purchased by Government
6-23	辦理農地重劃地區數及面積 Districts and Area of Farm Land Readjustment	年報		10.辦理農地重劃 Districts and Area of Farm Land Readjustment
6-24	地政士開業及異動人數 Number of Land Administration Agents	年報		11.地政士開業及異動 Number of Land Administration Agents
柒、宗教及禮制		VII. RELIGIOUS AND CEREMONIAL AFFAIRS		
7-5	寺廟、教（會）堂概況 General Conditions of Temples, Churches	年報	6 宗教及禮制 6 Religious and Ceremonial Affairs	01.宗教教務概況 General Conditions of Religions
7-6	各宗教社會服務概況 General Conditions of Social Services of Religions	年報		02.宗教社會服務概況 General Conditions of Social Services of Religions
7-7	忠烈祠祀概況 General Conditions of Martyrs' Shrines	年報		06.忠烈祠祀概況 General Conditions of Martyrs' Shrines
捌、警政		VIII.POLICE ADMINISTRATION		
8-8	中央警察大學學生概況 Students of Central Police University	年報		01.中央警察大學學生概況 Students of Central Police University
8-9	中央警察大學畢業人數 Graduates of Central Police University	年報		02.中央警察大學畢業人數 Graduates of Central Police University

未刊印統計表與網站統計表對照

內政統計年報（書刊）Year Book		網站年（月）報 Website		
表號	表名	網頁	類別	表名
8-10	警察專科學校畢業人數 Graduates of Taiwan Police College	年報	7 警政 7 Police Adm.	03.警察專科學校畢業人數 Graduates of Taiwan Police College
8-11	刑事案件嫌疑犯人數按年齡分 Number of Criminal Offenders by Age	年報		04.刑案嫌疑犯按年齡分 Number of Criminal Offenders by Age
8-12	刑事案件嫌疑犯人數按教育程度別分 Crime Victims by Education	年報		05.刑案嫌疑犯按教育程度分 Number of Criminal Offenders by Education
8-13	刑事案件嫌疑犯人數按職業狀況別分 Crime Victims by Occupation Status	年報		06.刑案嫌疑犯按職業分 Number of Criminal Offenders by Occupation
8-14	刑事案件被害人按年齡別分 Crime Victims by Age	年報		09.刑案被害人統計 Crime Victims
8-15	刑事案件被害人按教育程度別分 Crime Victims by Education	年報		09.刑案被害人統計 Crime Victims
8-16	刑事案件被害人按職業狀況別分 Crime Victims by Occupation Status	年報		09.刑案被害人統計 Crime Victims
8-17	刑事案件被害人死傷人數 Casualties of Crime Victims	年報		09.刑案被害人統計 Crime Victims
8-18	易銷贓行業現有營業家數 Business for Selling Stolen Goods	年報		07.易銷贓行業現有營業家數 Business for Selling Stolen Goods
8-19	警察機關查獲槍枝、彈藥、刀械數量 Illegal Firearms, Ammunition and Knives Captured by Police Organizations	年報		11.警察機關查獲槍枝、彈藥、刀械數量 Illegal Firearms, Ammunition and Knives Captured by Police Organizations

玖、消防

IX.FIRE FIGHTING

9-10	消防、救護車輛 The Equipment of Fire Engines and Ambulances	年報	9 消防 9 Fire Fighting	03.消防及救護車輛 The Equipment of Fire Engines and Ambulances
9-11	消防水源 Fire Water Sources	年報		04.消防水源 Fire Water Sources
9-12	消防安全檢查列管建築物 Supervised Buildings with Fire Safety Equipment	年報		05.消防安全檢查列管建築物 Supervised Buildings with Fire Safety Equipment
9-13	消防安全檢查列管對象 Supervised Objects with Fire Safety Equipment	年報		06.消防安全檢查列管對象 Supervised Objects with Fire Safety Equipment
9-14	液化石油氣消防安全檢查及違規取締 Fire Safety Inspection and Outlaw Enforcement of Liquefied Petroleum Gas	年報		07.液化石油氣消防安全檢查及違規取締 Fire Safety Inspection and Outlaw Enforcement of Liquefied Petroleum Gas
9-15	爆竹煙火安全檢查與違法取締 Safety Inspection and Outlaw Enforcement with Firecrackers and Fireworks	年報		10.爆竹煙火安全檢查與違法取締 Safety Inspection and Outlaw Enforcement with Firecrackers and Fireworks
9-16	防火管理執行情形 The Conditions of Fire Protection Management	年報		11.防火管理執行情形 The Conditions of Fire Protection Management

拾、國土管理

X.NATIONAL LAND MANAGEMENT

10-9	都市計畫土地使用分區面積 Land Use District Area of Urban Planning Districts	年報	10 國土管理 10 National Land Management	03.都市計畫土地使用分區面積 Land Use District Area of Urban Planning Districts
10-10	都市計畫公共設施用地面積 Area of Land Used for Public Facilities of Urban Planning	年報		04.都市計畫公共設施用地面積 Area of Land Used for Public Facilities of Urban Planning
10-11	建築師開業家數及人數 Practicing Offices and Persons of Architects	年報		05.建築師開業家數及人數 Practicing Offices and Persons of Architects
10-12	營造業家數及資本額 Number and Capital of Construction Enterprises	年報		06.營造業家數及資本額 Number and Capital of Construction Enterprises
10-13	核發建築物建造執照統計按構造別分 Construction Licenses by Material	月報	8 國土管理 8 National Land Management	8.2核發建築物建造執照按構造別分 Issued Building Construction License by Material
10-14	核發建築物拆除執照統計按構造別分 Demolition Licenses by Material			8.4核發建築物拆除執照統計按構造別分 Issued Building Demolition License by Material
10-15	核發建築物使用執照統計按構造別分 Usage Licenses by Material			8.6核發建築物使用執照按構造別分 Issued Building Usage License by Material

未刊印統計表與網站統計表對照

內政統計年報（書刊）Year Book		網站年（月）報 Website		
表號	表名	網頁	類別	表名
10-16	公寓大廈管理維護公司統計 Statistics of Condominium Management Company	年報	10 國土管理 10 National Land Management	11.公寓大廈管理維護公司統計 Statistics of Condominium Management Company
10-17	機械遊樂設施安全檢查 Security Inspection of Mechanical Resort Facilities	年報		12.機械遊樂設施安全檢查 Security Inspection of Mechanical Resort Facilities
10-18	建築物室內裝修業家數及專業技術人員領證人數 Building Interior Constructors & Professional Technicians with License	年報		14.建築物室內裝修業家數及專業技術人員領證人數 Building Interior Constructors & Professional Technicians with License
10-19	廣告物管理統計 Statistics of Advertisement Management	年報		15.廣告物管理統計 Statistics of Advertisement Management
10-20	污水下水道已建設管線長度及設施 The Constructed Length and Facilities of Sanitary Sewer Systems	年報		10.污水下水道已建設管線長度及設施 The Constructed Length and Facilities of Sanitary Sewer Systems

拾貳、移民

XII.IMMIGRATION

12-5	有入（出）境紀錄者依年齡、停留境內天數分 No.of Recorded Entry/Exit Persons by Age and Elapsed Days	年報	8 移民 8 Immigration	04.有入(出)境紀錄者依年齡、停留境內天數分 No. of Recorded Entry/Exit Persons by Age and Elapsed Days
12-6	全年居留國外之有戶籍國民與全年居留國內之外來人口依年齡分 Household Registered Nationals with Residency in Foreign Nations and Non-household-registered People with Residency in R.O.C. all the Year	年報		05.全年居留國外之有戶籍國民與全年居留國內之外來人口依年齡分 Household Registered Nationals with Residency in Foreign Nations and Non-household-registered People with Residency in R.O.C. all the year
12-7	外來人口逾期居留人數 Overstayed Non-household-registered People with Resident Visa	年報		02.外來人口逾期居留人數 Overstayed Non-household-registered People with Resident Visa
12-8	外僑居留人數按職業別分 Foreign Residents by Occupation	年報		03.外僑居留人數按國籍、職業分 Foreign Residents
12-9	外僑居留人數按地區別分 Foreign Residents by Locality	年報		03.外僑居留人數按國籍、職業分 Foreign Residents

名詞定義

戶量	(人／戶)=	當年底人口數÷當年底戶數
人口增加率	(‰)=	當年人口增加數÷上年底人口數×1,000
人口性比例	(女=100)=	當年底男性人口÷當年底女性人口×100
人口密度	(人／平方公里)=	當年底人口數÷當年底土地面積
人口扶養比		當年底(0-14歲人口+65歲以上人口)÷(15-64歲人口)×100
人口扶幼比		當年底(0-14歲人口)÷(15-64歲人口)×100
人口扶老比		當年底(65歲以上人口)÷(15-64歲人口)×100
人口老化指數		當年底(65歲以上人口)÷(0-14歲人口)×100
15歲以上人口高等教育程度比率	(%)=	當年底(專科二、三年制及五專後二年、大學及研究所人口)÷15歲以上人口×100
年中人口數	(人)=	(當年底人口數+上年底人口數)÷2
人口粗出生率	(‰)=	當年出生登記人數÷當年年中人口數×1,000
人口粗死亡率	(‰)=	當年死亡登記人數÷當年年中人口數×1,000
人口自然增加率	(‰)=	人口粗出生率－人口粗死亡率
社會增加率	(‰)=	(當年遷入人口數－當年遷出人口數)÷當年年中人口數×1,000
粗結婚率	(‰)=	當年結婚對數÷當年年中人口數×1,000
粗離婚率	(‰)=	當年離婚對數÷當年年中人口數×1,000
育齡婦女總生育率(按發生日期統計)	(‰)=	各育齡婦女5歲年齡組別生育率的總和×5
刑案發生率	(件／10萬人)=	當年刑案發生數÷當年年中人口數×100,000
刑案破獲率	(%)=	當年刑案破獲數÷當年刑案發生數×100
犯罪人口率	(人／10萬人)=	當年嫌疑犯人數÷當年年中人口數×100,000
道路交通事故肇事率	(件／萬輛)=	當年道路交通事故件數÷當年年中機動車輛數×10,000
火災發生率	(次／萬人)=	當年火災發生次數÷當年年中人口數×10,000
雨水下水道實施率	(%)=	當年底建設幹線總長度÷規劃幹線總長度×100
污水處理率	(%)=	當年底總處理戶數÷總戶數當量×100 =當年底總處理戶數÷(總人口數÷4)×100
污水處理率	(%)=	當年底實際服務人口數÷總人口數×100 =(當年底實際接管戶數×戶量)÷總人口數×100

「污水下水道第五期建設計畫(104-109年度)」