

中華民國  
內政統計月報

MONTHLY BULLETIN OF INTERIOR STATISTICS  
REPUBLIC OF CHINA

中華民國九十九年五月  
MAY 2010

內政部  
九十九年七月編印  
MINISTRY OF THE INTERIOR, REPUBLIC OF CHINA

編輯說明

- 一、本月報之編印目的在提供本部主要業務之一般概況資料，以供釐訂政策及實施考核之參據，並提供本部網站 <http://www.moi.gov.tw/stat/> 查詢。
- 二、本月報所載資料部分數字間有修正者，凡與前期數字不同者，以本期數字為準。
- 三、本月報所用符號如下：

—：無數字	Ⓔ：修正數
...：數字不明	0：數字不及半單位
--：無意義	

Explanatory Notes

1. The main purpose of compiling this Monthly Bulletin is to show the results of general administrative work of Ministry of the Interior. It is intended to provide data for decision-making and evaluation.
2. In case the figures given in this issue don't agree with the corresponding figures in the previous issue because of revising, take the numerals of this issue as the basis.
3. The following symbols are used for tables:

— : nil	Ⓔ: revised figure
... : data unknown	0 : less than half a unit
-- : meaningless	

# 目 錄

	*頁次*
編輯說明.....	1
目錄.....	2
提要分析.....	7
一、地方行政區劃.....	8
二、人口概況.....	9
三、社會福利.....	10
四、土地建物登記.....	11
五、治安維護.....	12
六、入出國及移民.....	13
七、消防與緊急救護.....	14
八、營建管理.....	15
統計表.....	17
表 1. 內政統計指標.....	18
一、戶政.....	
表 2. 村里鄰戶數暨現住人口—按月別分.....	22
表 3. 村里鄰戶數暨現住人口—按區域別分.....	24
表 4. 現住人口動態登記—按月別分.....	26
表 5. 現住人口動態登記—按區域別分.....	30
表 6. 現住人口動態登記年累計—按區域別分.....	34
表 7. 結婚及離婚登記—按國籍及月別分.....	38
表 8. 結婚及離婚登記年累計—按國籍及區域別分.....	42
表 9. 現住人口遷入遷出登記—按月別分.....	46
表 10. 現住人口遷入遷出登記—按區域別分.....	52
表 11. 現住人口遷入遷出登記年累計—按區域別分.....	58
表 12. 現住原住民人口數—按月別分.....	64
表 13. 現住原住民人口數—按區域別分.....	66
表 14. 戶政管理服務案件.....	68
二、社政.....	
表 15. 低收入戶戶數及人數.....	70
表 16. 低收入戶生活扶助.....	72
表 17. 醫療、看護補助與災害及急難救助.....	74
表 18. 中低收入老人生活津貼.....	78
表 19. 身心障礙者人數.....	80
表 20. 人民團體—全國性.....	82
表 21. 國民年金被保險人數按身分、年齡及性別分.....	84
表 22. 國民年金核付人數及金額按給付種類分.....	86
三、地政.....	
表 23. 辦理土地登記及標示變更登記—按月別分.....	88
表 24. 辦理土地登記及標示變更登記—按區域別分.....	92
表 25. 辦理土地所有權登記—按月別分.....	96
表 26. 辦理土地所有權登記—按區域別分.....	100
表 27. 辦理土地他項權利登記—按月別分.....	104
表 28. 辦理土地他項權利登記—按區域別分.....	106
表 29. 辦理建物登記及標示變更登記—按月別分.....	108
表 30. 辦理建物登記及標示變更登記—按區域別分.....	112
表 31. 辦理建物所有權登記—按月別分.....	116
表 32. 辦理建物所有權登記—按區域別分.....	120
表 33. 辦理建物他項權利登記—按月別分.....	124
表 34. 辦理建物他項權利登記—按區域別分.....	126

	*頁次*
表 35. 測量案件統計.....	128
表 36. 都市地價指數.....	130
四、警政.....	
表 37. 警察機關受(處)理刑事案件.....	132
表 38. 警察機關受(處)理暴力犯罪.....	134
表 39. 警察機關查獲少年嫌疑犯人數.....	136
表 40. 警察機關檢肅毒品統計.....	138
表 41. 警察機關查獲槍砲、彈藥、刀械數量.....	140
表 42. 警察機關處理違反社會秩序維護法案件.....	142
表 43. 機動車輛數、道路交通事故原因及損傷.....	144
表 44. 道路交通事故按車種及道路類別分.....	146
表 45. 警察機關處理集會遊行發生數.....	148
表 46. 警察機關處理經濟案件.....	150
五、入出國及移民.....	
表 47. 實際入境人數—按性別、年齡及身分分.....	154
表 48. 實際入境人數—按入境地點分.....	156
表 49. 實際出境人數—按性別、年齡及身分分.....	158
表 50. 實際出境人數—按出境地點分.....	160
表 51. 外僑居留人數及查處非法外籍人士.....	162
六、消防.....	
表 52. 消防安全設備查察處理.....	164
表 53. 火災次數—按起火處所分.....	166
表 54. 火災次數—按起火原因分.....	168
表 55. 火災次數—按類別及時間分.....	170
表 56. 火災死傷人數及財物損失.....	172
表 57. 起火建築物.....	174
表 58. 火災出動人員、車輛及其他裝備.....	176
表 59. 消防緊急救護服務.....	178
表 60. 消防緊急救護急救處置.....	180
七、營建.....	
表 61. 核發建築物建造執照—按月別及用途別分.....	182
表 62. 核發建築物建造執照—按區域別及用途別分.....	186
表 63. 核發建築物建造執照年累計—按區域別及用途別分.....	190
表 64. 核發建築物建造執照—按月別及構造別分.....	194
表 65. 核發建築物建造執照—按區域別及構造別分.....	196
表 66. 核發建築物拆除執照—按月別及用途別分.....	198
表 67. 核發建築物拆除執照—按區域別及用途別分.....	200
表 68. 核發建築物使用執照—按月別及用途別分.....	202
表 69. 核發建築物使用執照—按區域別及用途別分.....	206
表 70. 核發建築物使用執照年累計—按區域別及用途別分.....	210
表 71. 核發建築物使用執照—按月別及構造別分.....	214
表 72. 核發建築物使用執照—按區域別及構造別分.....	216
表 73. 核發建築物使用執照—按高度別分.....	218
表 74. 核發建築物使用執照—按層數別分.....	220
表 75. 核發建築物使用執照—按使用分區別分.....	222
表 76. 國家公園遊憩據點遊客人次及車輛次.....	224
表 77. 公寓大廈管理維護公司.....	226
名詞定義.....	227

# CONTENTS

	*Page*		*Page*
<b>EXPLANATORY NOTES</b> .....	1		
<b>CONTENTS</b> .....	2		
<b>SUMMARY ANALYSIS</b> .....	7		
<b>STATISTICAL TABLES</b> .....	17		
Table 1. Statistical Indicators of Interior .....	18		
<b>I . POPULATION</b>			
Table 2. Number of Villages, Neighborhoods, Households and Resident Population — byMonth.....	22		
Table 3. Number of Villages, Neighborhoods, Households and Resident Population — byLocality.....	24		
Table 4. Mobility Status of Resident Population — byMonth.....	26		
Table 5. Mobility Status of Resident Population — byLocality.....	30		
Table 6. Mobility Status of Resident Population of the Year — byLocality.....	34		
Table 7. Marriage and Divorce Registrations — byNationality and Month.....	38		
Table 8. Marriage and Divorce Registrations of the Year — byNationality and Locality .	42		
Table 9. Migration Registration of Resident Population — byMonth.....	46		
Table 10. Migration Registration of Resident Population — byLocality.....	52		
Table 11. Migration Registration of Resident Population of the Year — byLocality.....	58		
Table 12. Indigenous People — byMonth.....	64		
Table 13. Indigenous People — byLocality.....	66		
Table 14. Offense and Service Cases of Population Administration .....	68		
<b>II . SOCIAL AFFAIRS</b>			
Table 15. Households and Persons of Low-Income Families .....	70		
Table 16. Living Assistance for Low-Income Families .....	72		
Table 17. Medical Subsidies, Nursing Care Assistance of Caretakers, Aid for Disasters and Emergencies .....	74		
Table 18. Living Allowance for Mid or Low Income Elders.....	78		
Table 19. The Disabled Population.....	80		
Table 20. National-wide Civic Associations .....	82		
Table 21. The Insured Persons of National Pension by Identity, Age and Sex .....	84		
Table 22. National Pension Insurance Payment by Perils.....	86		
<b>III . LAND ADMINISTRATION</b>			
Table 23. Registration of Land and Registration of Change in Land Descriptions — byMonth.....	88		
Table 24. Registration of Land and Registration of Change in Land Descriptions — byLocality.....	92		
Table 25. Registration of Land Ownership — byMonth.....	96		
Table 26. Registration of Land Ownership — byLocality.....	100		
Table 27. Registration of Other Rights in Land — byMonth.....	104		
Table 28. Registration of Other Rights in Land — byLocality.....	106		
Table 29. Registration of Buildings and Registration of Change in Building Descriptions — byMonth.....	108		
Table 30. Registration of Buildings and Registration of Change in Building Descriptions — byLocality.....	112		
Table 31. Registration of Buildings' Ownership — byMonth.....	116		
Table 32. Registration of Buildings' Ownership — byLocality.....	120		
Table 33. Registration of Other Rights in Buildings — byMonth.....	124		
Table 34. Registration of Other Rights in Buildings — byLocality.....	126		
Table 35. Land Survey Cases .....	128		
Table 36. Indices of Urban Land Price .....	130		
<b>IV . POLICE ADMINISTRATION</b>			
Table 37. Offenses Handled by Police Organizations .....	132		
Table 38. Violent Crime Handled by Police Organizations .....	134		
Table 39. Juvenile Offenders Handled by Police Organizations .....	136		
Table 40. Offenses of Narcotic Drugs .....	138		
Table 41. Illegal Firearms, Ammunition and Knives Captured by Police Organizations.....	140		
Table 42. Violation of the Law for Maintaining Social Order .....	142		
Table 43. Registered Motor Vehicles and Road Traffic Accidents .....	144		
Table 44. Road Traffic Accidents by Types of Vehicle and Road .....	146		
Table 45. Assembly and Parade Handled by Police Organizations.....	148		
Table 46. Discovered Economic Frauds Handled by Police Organizations .....	150		
<b>V . IMMIGRATION</b>			
Table 47. Entry Persons — by Sex, Age, Identity.....	154		
Table 48. Entry Persons — by Arriving Point.....	156		
Table 49. Exit Persons — by Sex, Age, Identity.....	158		
Table 50. Exit Persons — by Departing Point.....	160		
Table 51. Foreign Residents and Ferreted Illegal Foreign Residents .....	162		
<b>VI . FIRE FIGHTING</b>			
Table 52. Inspection and Supervision of Fire Safety Equipment.....	164		
Table 53. Number of Fires — byCaughtPlace.....	166		
Table 54. Number of Fires — byCause.....	168		
Table 55. Number of Fires — by Classification and Fire Time.....	170		
Table 56. Losses of Fire Disasters .....	172		

\*Page\*

Table 57. Number of Fires of Caught Buildings .....	174
Table 58. Fire Services and Call Frequency .....	176
Table 59. Emergency Medical Services.....	178
Table 60. Rescue Treatments of Emergency Medical Services.....	180

**VII. CONSTRUCTION AND PLANNING**

Table 61. Issued Building Construction License — by Month and Use.....	182
Table 62. Issued Building Construction License — by Locality and Use.....	186
Table 63. Issued Building Construction License of the Year — by Locality and Use.....	190
Table 64. Issued Building Construction License — by Month and Material.....	194
Table 65. Issued Building Construction License — by Locality and Material.....	196
Table 66. Issued Building Demolition License — by Month and Use.....	198
Table 67. Issued Building Demolition License — by Locality and Use.....	200
Table 68. Issued Building Usage License — by Month and Use.....	202
Table 69. Issued Building Usage License — by Locality and Use.....	206
Table 70. Issued Building Usage License of the Year — by Locality and Use.....	210
Table 71. Issued Building Usage License — by Month and Material.....	214
Table 72. Issued Building Usage License — by Locality and Material.....	216
Table 73. Issued Building Usage License — by Height.....	218
Table 74. Issued Building Usage License — by Story.....	220
Table 75. Issued Building Usage License — by Landuse Zones.....	222
Table 76. Visitors and Vehicles of Spots in National Parks.....	224
Table 77. Companies Providing Management Services of Condominium Building.....	226

<b>DEFINITION.....</b>	<b>227</b>
------------------------	------------

# 提要分析

## SUMMARY ANALYSIS

## 一、地方行政區劃

現有行政區域包括臺灣、福建省及臺北、高雄直轄市；臺灣省設16縣、5省轄市，福建省設2縣。

直轄市、縣、省轄市下設368個鄉鎮市區；包括226個鄉、61個鎮、32個縣轄市、49個區。

99年5月底鄉鎮市區下共設7,830個村里，較上月底增加2個；村里下設有14萬7,941個鄰，較上月底增加64鄰。平均每個村里有19鄰；平均每鄰有53戶，以臺北市之102戶為最多，臺中市72戶次之；平均每個村里有1,004戶，以臺北市每里2,167戶最多，臺中市每里1,781戶次之。

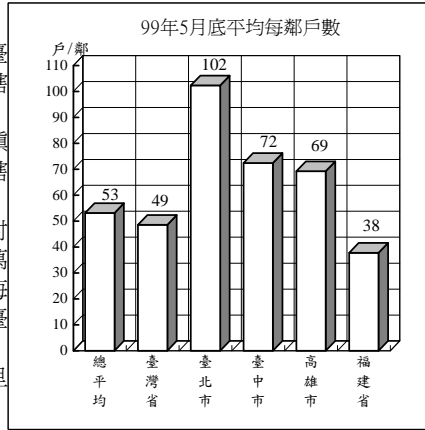

## 地方行政區劃

單位：個

年(月)底別	直轄市、縣、市數			鄉、鎮、市、區數				村、里數	鄰數
	直轄市	縣	省轄市	鄉	鎮	縣轄市	區		
民國90年底	2	18	5	226	61	32	50	7,775	145,196
民國91年底	2	18	5	226	61	32	50	7,809	146,266
民國92年底	2	18	5	226	61	32	50	7,809	145,971
民國93年底	2	18	5	226	61	32	49	7,810	146,225
民國94年底	2	18	5	226	61	32	49	7,833	146,967
民國95年底	2	18	5	226	61	32	49	7,828	147,134
民國96年底	2	18	5	226	61	32	49	7,826	147,342
民國97年底	2	18	5	226	61	32	49	7,827	147,591
民國98年底	2	18	5	226	61	32	49	7,834	147,863
民國99年5月底	<b>2</b>	<b>18</b>	<b>5</b>	<b>226</b>	<b>61</b>	<b>32</b>	<b>49</b>	<b>7,830</b>	<b>147,941</b>

說明：1. 鄰數採戶籍登記數。

2. 93年臺南市中區及西區合併為中西區。

## 二、人口概況

99年5月底人口數2,313萬5,715人，性比例為101.17，平均每戶2.94人，人口密度為每平方公里639人，其中以高雄市每平方公里9,951人最高。

各直轄市、縣(市)人口中，以臺北縣388萬5,507人占16.79%最多、臺北市260萬4,150人占11.26%居次、桃園縣199萬917人占8.61%再次之。

99年5月出生登記計1萬2,902人，較上月減少3.51%；月粗出生率為0.56%。死亡登記1萬1,379人，較上月減少6.15%；月粗死亡率為0.49%。

99年5月結婚登記計1萬2,501對，較上月增加2.32%；月粗結婚率為0.54%。離婚登記4,992對，較上月增加2.25%；月粗離婚率為0.22%。

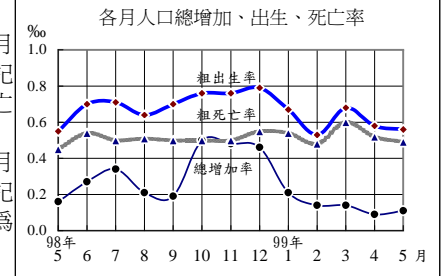
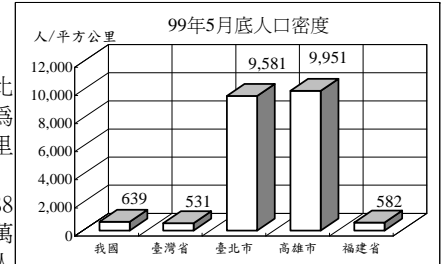

## 戶籍登記

年(月)別	戶數 ①	人口數 ①	戶量 (人/戶)①	人口密度 (人/平方公里)①	動態登記			
					出生 人數	死亡 人數	結婚 對數	離婚 對數
民國90年	6,802,281	22,405,568	3.29	619.14	260,354	127,647	170,515	56,538
民國91年	6,925,019	22,520,776	3.25	622.33	247,530	128,636	172,655	61,213
民國92年	7,047,168	22,604,550	3.21	624.64	227,070	130,801	171,483	64,866
民國93年	7,179,943	22,689,122	3.16	626.98	216,419	135,092	131,453	62,796
民國94年	7,292,879	22,770,383	3.12	629.22	205,854	139,398	141,140	62,571
民國95年	7,394,758	22,876,527	3.09	632.16	204,459	135,839	142,669	64,540
民國96年	7,512,449	22,958,360	3.06	634.39	204,414	141,111	135,041	58,518
民國97年	7,655,772	23,037,031	3.01	636.57	198,733	143,624	154,866	55,995
民國98年	7,805,834	23,119,772	2.96	638.82	191,310	143,582	117,099	57,223
民國99年1-5月	<b>7,860,131</b>	<b>23,135,715</b>	<b>2.94</b>	<b>639.26</b>	<b>69,990</b>	<b>61,093</b>	<b>59,522</b>	<b>23,280</b>
民國99年5月	<b>7,860,131</b>	<b>23,135,715</b>	<b>2.94</b>	<b>639.26</b>	<b>12,902</b>	<b>11,379</b>	<b>12,501</b>	<b>4,992</b>

附註：①係指年(月)底數。

### 三、社會福利

(低收入戶與身心障礙者)

99年第1季底低收入戶計10萬3,330戶、25萬1,510人，較上季底分別減少1.84%及1.88%，較98年同期分別增加11.04%及12.31%，分占總戶數之1.32%及總人口之1.09%；其中第一款(省)、第0類(北)、第一類(高)為全戶人口均無工作能力、無收益及恆產，非靠救助無法生活者有4,135戶、4,331人；第二款(省)、第1、2類(北)、第二類(高)有2萬2,869戶、4萬9,370人。

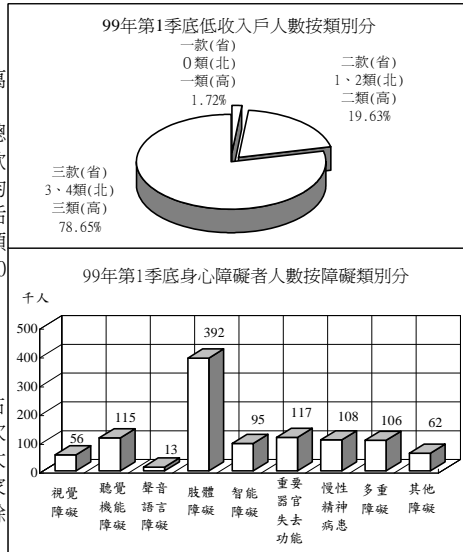

99年第1季底身心障礙者計106萬3,624人，較上季底減少0.70%，較98年同期增加1.73%，占總人口之4.60%；其中以肢體障礙者占36.83%最多，重要器官失去功能者占10.96%次之，聽覺機能障礙者占10.81%再次之。政府大力推展身心障礙者福利，對其教養及養護、居家生活、輔助器具、醫療復健等措施之推動不遺餘力。

低收入戶戶數及人數與身心障礙者人數

年(季)底別	低收入戶								身心障礙者人數	
	戶數				人數				人數	占總人口(%)
	合計	一款(省) 0類(北) 一類(高)	二款(省) 1、2類(北) 二類(高)	三款(省) 3、4類(北) 三類(高)	合計	一款(省) 0類(北) 一類(高)	二款(省) 1、2類(北) 二類(高)	三款(省) 3、4類(北) 三類(高)		
民國90年底	67,191	4,132	22,461	40,598	162,699	4,761	49,876	108,062	754,084	3.37
民國91年底	70,417	3,648	20,987	45,782	171,200	4,064	45,454	121,682	831,266	3.69
民國92年底	76,406	3,702	21,219	51,485	187,875	4,175	46,762	136,938	861,030	3.81
民國93年底	82,783	3,665	21,220	57,898	204,216	4,014	46,659	153,543	908,719	4.01
民國94年底	84,823	4,049	20,445	60,329	211,292	4,394	46,973	159,925	937,944	4.12
民國95年底	89,900	4,214	21,073	64,613	218,166	4,472	47,168	166,526	981,015	4.29
民國96年底	90,682	4,207	21,025	65,450	220,990	4,461	46,776	169,753	1,020,760	4.45
民國97年底	93,032	4,308	21,324	67,400	223,697	4,540	46,748	172,409	1,040,585	4.52
民國98年底	<b>105,265</b>	<b>4,253</b>	<b>23,447</b>	<b>77,565</b>	<b>256,342</b>	<b>4,451</b>	<b>50,811</b>	<b>201,080</b>	<b>1,071,073</b>	<b>4.63</b>
民國98年第1季底	<b>93,059</b>	<b>4,192</b>	<b>21,824</b>	<b>67,043</b>	<b>223,934</b>	<b>4,404</b>	<b>46,963</b>	<b>172,567</b>	<b>1,045,560</b>	<b>4.53</b>
民國99年第1季底	<b>103,330</b>	<b>4,135</b>	<b>22,869</b>	<b>76,326</b>	<b>251,510</b>	<b>4,331</b>	<b>49,370</b>	<b>197,809</b>	<b>1,063,624</b>	<b>4.60</b>

### 四、土地建物登記

99年5月受理各項土地登記31萬7,198筆、面積3億1,342萬平方公尺，分較上月增加9.52%及61.14%；其中標示變更登記3萬5,449筆、面積1億6,922萬平方公尺，所有權第一次登記127筆、面積17萬平方公尺，所有權移轉登記12萬1,770筆、面積7,872萬平方公尺，他項權利登記15萬9,852筆、面積6,531萬平方公尺。

99年5月受理各項建物登記17萬5,318棟、面積3,053萬平方公尺，分較上月增加12.59%及11.65%；其中標示變更登記8,897棟、面積497萬平方公尺，所有權第一次登記6,817棟、面積189萬平方公尺，移轉登記4萬5,957棟、面積529萬平方公尺，他項權利登記11萬3,647棟、面積1,839萬平方公尺。

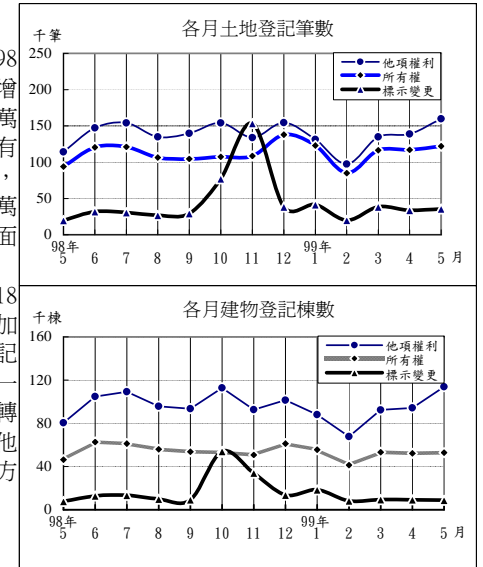

土地建物登記概況

年(月)別	土地登記 (筆)				建物登記 (棟)			
	標示變更登記	所有權登記		他項權利登記	標示變更登記	所有權登記		他項權利登記
		第一次登記	移轉登記			第一次登記	移轉登記	
民國90年	962,334	23,014	1,348,946	1,858,865	128,692	140,902	382,625	1,029,713
民國91年	1,031,426	15,955	1,616,286	2,119,126	145,560	121,827	478,186	1,202,046
民國92年	818,577	11,559	1,362,825	1,725,322	222,148	114,011	487,474	1,120,376
民國93年	830,377	11,399	1,401,762	1,865,022	225,775	131,025	549,799	1,172,593
民國94年	833,471	13,410	1,349,456	1,984,278	217,289	149,591	544,191	1,295,402
民國95年	797,468	17,420	1,340,463	2,035,330	178,904	173,608	554,291	1,332,568
民國96年	785,599	19,239	1,307,190	1,796,075	218,356	172,459	524,640	1,163,416
民國97年	558,327	23,262	1,261,788	1,623,891	170,285	154,254	495,566	1,093,210
民國98年	513,010	23,786	1,240,974	1,575,312	177,156	108,469	513,886	1,094,299
民國99年1-5月	<b>168,763</b>	<b>6,172</b>	<b>557,397</b>	<b>662,079</b>	<b>54,107</b>	<b>37,578</b>	<b>217,339</b>	<b>455,782</b>
民國99年5月	<b>35,449</b>	<b>127</b>	<b>121,770</b>	<b>159,852</b>	<b>8,897</b>	<b>6,817</b>	<b>45,957</b>	<b>113,647</b>

## 五、治安維護

99年5月警察機關處理刑事案件總計3萬2,370件，較上月增加7.48%；其中竊盜占39.32%，暴力犯罪占1.47%，其他占59.22%；暴力犯罪中以強盜搶奪占45.26%為最多。

99年5月嫌疑犯人數2萬2,555人，較上月增加8.71%；其中12-17歲之少年嫌疑犯890人占3.95%，較上月增加5.83%。

99年5月道路交通事故(A1+A2)1萬6,479件，較上月增加3.55%；死亡134人，較上月減少14.65%，受傷2萬1,905人，較上月增加3.68%。

99年5月集會遊行1,296件，較上月增加330.56%；其中未申請52件占4.01%。

99年5月查獲經濟案件690件，較上月減少19.67%；其中侵害智慧財產權304件最多，違反金融206件次之。

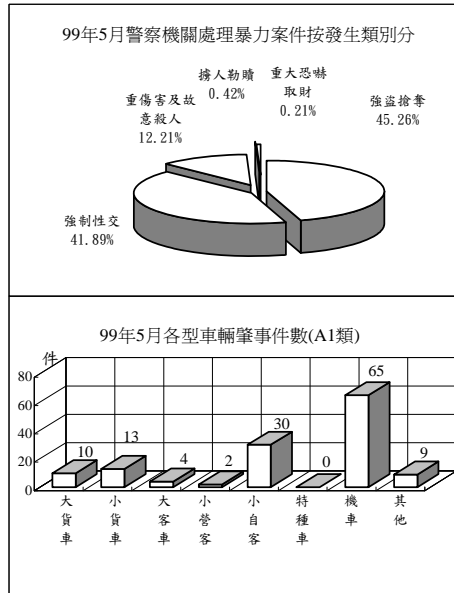

## 治安維護

年(月)別	刑事案件			道路交通事故(A1+A2)			集會遊行件數(件)	查獲經濟案件(件)
	發生件數	嫌疑犯(人)	少年	車輛肇事件數	死亡人數	受傷人數		
民國90年	490,736	180,527	16,939	64,264	3,344	80,612	5,628	13,802
民國91年	503,389	185,751	15,659	86,259	2,861	109,594	5,856	11,377
民國92年	494,755	158,687	12,331	120,223	2,718	156,303	1,448	10,582
民國93年	522,305	176,975	10,540	137,221	2,634	179,108	5,464	6,841
民國94年	555,109	207,425	9,620	155,814	2,894	203,087	6,812	7,509
民國95年	512,788	229,193	10,384	160,897	3,140	211,176	4,407	9,826
民國96年	491,815	265,860	10,881	163,971	2,573	216,927	2,997	11,447
民國97年	453,439	271,186	11,283	170,127	2,224	227,423	3,636	10,966
民國98年	386,075	261,973	10,762	184,749	2,092	246,994	6,305	11,171
民國99年1-5月	<b>160,722</b>	<b>114,568</b>	<b>4,664</b>	<b>79,332</b>	<b>839</b>	<b>104,063</b>	<b>2,168</b>	<b>4,108</b>
民國99年5月	<b>32,370</b>	<b>22,555</b>	<b>890</b>	<b>16,479</b>	<b>134</b>	<b>21,905</b>	<b>1,296</b>	<b>690</b>

## 六、入出國及移民

99年5月入境125萬3,969人次，較上月增加1.06%；其中有戶籍國民占59.66%，外國人占21.19%，無戶籍國民及大陸港澳人士則占19.15%；15至64歲者占87.18%。

99年5月出境126萬7,075人次，較上月增加1.07%；其中有戶籍國民占60.56%，外國人占20.71%，無戶籍國民及大陸港澳人士則占18.73%；15至64歲者占86.83%。

99年5月底合法居留外僑41萬6,017人，較上月底增加0.29%；其中年滿15歲以上居留外僑之經濟活動以外籍勞工31萬8,837人占78.00%最多，非勞動力5萬1,860人占12.69%次之。

99年5月查處非法外籍人士1,268人，較上月減少7.58%；其中以非法工作暨逾期停留(含偷渡)664人最多，單純逾期585人次之。

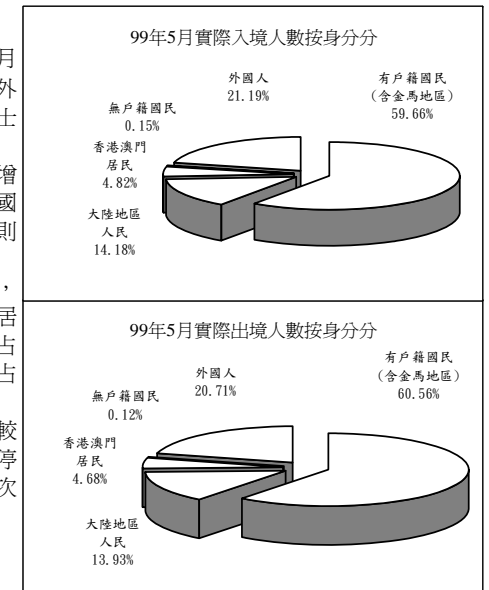

## 入出國及移民

年(月)別	實際入境人數(千人次)			實際出境人數(千人次)			合法居留外僑(人)①	查處非法外籍人士(人)
	有戶籍國民	外國人	無戶籍國民	有戶籍國民	外國人	無戶籍國民		
民國90年	9,893	7,093	2,292	9,928	7,175	2,291	383,663	18,277
民國91年	10,188	7,210	2,354	10,178	7,319	2,324	405,757	17,009
民國92年	8,138	5,890	1,812	8,134	5,923	1,798	405,284	17,160
民國93年	10,699	7,749	2,428	10,679	7,781	2,388	423,456	21,086
民國94年	11,557	8,179	2,798	11,548	8,208	2,771	429,703	24,316
民國95年	12,149	8,629	2,856	12,161	8,671	2,835	428,240	28,463
民國96年	12,640	8,924	2,989	12,642	8,964	2,962	433,169	18,264
民國97年	12,298	8,453	2,963	12,294	8,465	2,960	417,385	16,916
民國98年	12,513	8,118	2,770	12,501	8,143	2,767	403,700	17,336
民國99年1-5月	<b>6,006</b>	<b>3,744</b>	<b>1,291</b>	<b>6,044</b>	<b>3,799</b>	<b>1,287</b>	<b>416,017</b>	<b>6,521</b>
民國99年5月	<b>1,254</b>	<b>748</b>	<b>266</b>	<b>1,267</b>	<b>767</b>	<b>262</b>	<b>416,017</b>	<b>1,268</b>

附註：①係指年(月)底數。

## 七、消防與緊急救護

99年5月火災事故182次，較上月減少6.19%；原因以電氣設備71次占39.01%最多，人為縱火30次占16.48%次之。

99年5月火災事故死亡5人、受傷27人；死傷原因中以有害氣體16人最多，火焰灼燒12人次多。被毀損房屋127間；被毀損車輛72輛，其中機車41輛最多，小型車28輛居次；財物損失估計5,131萬元，較上月增加83.50%。

99年5月火災事故出動人員2萬5,949人次，較上月減少5.85%；救出人數53人，較上月增加35.90%。

99年5月消防單位受理救護案件救護出動7萬5,684次，較上月增加4.56%。急救送醫6萬1,551人次，較上月增加2.37%；其中車禍受傷2萬3,880人次占38.80%最多，急病2萬705人次占33.64%居次。

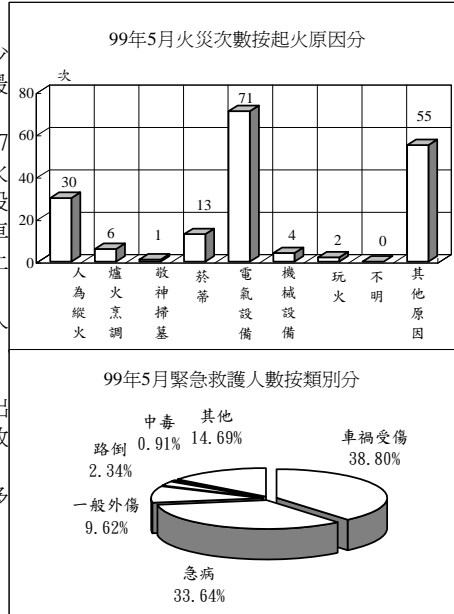

### 消防與緊急救護

年(月)別	火災事故								急救送醫人次(人次)
	發生次數(次)	出動人次(人次)	救出人數(人)	死亡人數(人)	受傷人數(人)	被毀損房屋數(間)	被毀損車輛數(輛)	財物損失估值(百萬元)	
民國90年	13,750	395,591	1,398	234	806	2,844	3,583	15,563	343,076
民國91年	13,244	417,000	742	193	664	2,585	2,671	2,197	367,011
民國92年	8,642	389,578	645	228	768	2,197	2,664	2,144	419,523
民國93年	6,611	373,974	836	160	551	2,065	2,217	2,089	473,967
民國94年	5,139	341,302	1,275	139	532	1,462	1,662	2,823	529,321
民國95年	4,332	302,767	968	125	471	1,489	1,458	1,559	537,707
民國96年	3,392	322,613	1,329	120	398	1,483	1,630	1,292	593,034
民國97年	2,886	305,862	1,173	101	304	1,252	1,066	1,475	609,506
民國98年	2,621	350,597	719	117	296	1,238	1,359	762	662,924
民國99年1-5月	<b>1,052</b>	<b>147,871</b>	<b>209</b>	<b>36</b>	<b>145</b>	<b>507</b>	<b>277</b>	<b>727</b>	<b>298,752</b>
民國99年5月	<b>182</b>	<b>25,949</b>	<b>53</b>	<b>5</b>	<b>27</b>	<b>127</b>	<b>72</b>	<b>51</b>	<b>61,551</b>

說明：自93年起，警察人員不列入出動人次統計。

## 八、營建管理

99年5月核發建造執照2,403件、總樓地板面積262萬8,411平方公尺，分別較上月減少19.20%及增加14.20%；其中以住宅用面積134萬5,334平方公尺占51.18%最多，工業、倉儲類66萬1,787平方公尺占25.18%居次；按構造別分，以混凝土構造面積191萬1,234平方公尺占72.71%最多。

99年5月核發拆除執照186件、總樓地板面積17萬883平方公尺，分別較上月減少7.00%及增加21.66%。

99年5月核發使用執照1,572件、總樓地板面積151萬9,459平方公尺，分別較上月減少7.15%及14.74%；其中以住宅用面積87萬8,500平方公尺占57.82%為最多，工業、倉儲類21萬875平方公尺占13.88%居次；按構造別分，以混凝土構造面積126萬4,950平方公尺占83.25%最多。

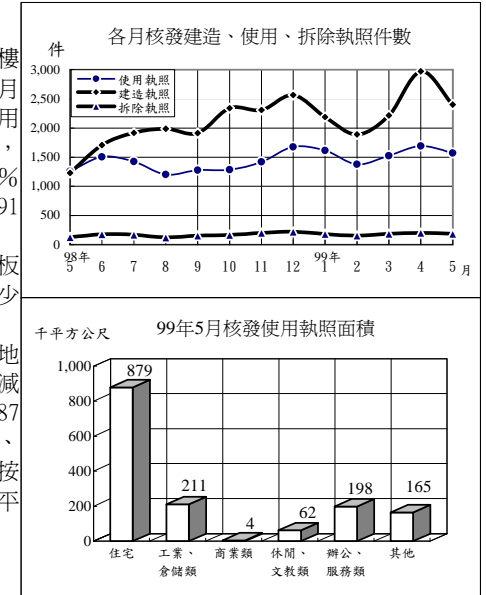

### 營建管理

年(月)別	建造執照			拆除執照		使用執照		
	核發件數(件)	總樓地板面積(千平方公尺)	工程造价(百萬元)	核發件數(件)	總樓地板面積(千平方公尺)	核發件數(件)	總樓地板面積(千平方公尺)	工程造价(百萬元)
民國90年	22,175	21,630	134,129	1,854	972	28,507	31,168	195,577
民國91年	25,282	23,079	141,915	1,849	898	22,786	24,386	160,808
民國92年	34,468	28,356	175,334	1,939	1,408	26,579	26,497	172,144
民國93年	45,934	42,497	277,717	1,897	1,893	31,902	27,873	182,271
民國94年	43,805	43,200	304,675	2,153	2,598	35,271	31,028	204,429
民國95年	35,184	36,664	267,312	2,065	1,645	37,978	36,202	244,846
民國96年	31,704	34,732	265,739	2,136	2,391	34,797	36,024	254,004
民國97年	19,484	26,166	205,554	1,752	1,934	27,376	32,717	246,477
民國98年	20,516	19,915	151,161	1,773	1,585	16,770	26,535	213,322
民國99年1-5月	<b>11,671</b>	<b>11,350</b>	<b>89,788</b>	<b>912</b>	<b>804</b>	<b>7,782</b>	<b>9,264</b>	<b>71,010</b>
民國99年5月	<b>2,403</b>	<b>2,628</b>	<b>20,564</b>	<b>186</b>	<b>171</b>	<b>1,572</b>	<b>1,519</b>	<b>11,566</b>



# 統計表

## STATISTICAL TABLES

- \* 表列數字無論總數與細數均由電腦整理，其尾數採四捨五入法計列，故細數之和與總數未必絕對一致。
- \* 表列九十九年資料，靜態欄為九十九年五月(季報為九十九年第一季)底數，動態欄為至九十九年五月(季報為至九十九年第一季)累計數。
- \* 表列性比例、戶量、人口密度、粗出生率、粗死亡率、粗結婚率、粗離婚率、刑案發生率、犯罪人口率、破獲率、少年嫌疑犯比率、肇事率、消防安全檢查合格率之「較上月增減」與「較上年同月增減」為增減數。
- \* 表內福建省係指金門縣及連江縣。
- \* 表列縣 C.為County之簡寫。

表1. 內政統計指標

年(月)別 Year(Month)	戶 政 Population Affairs									
	戶數 (千戶) Households (1,000H.)	總人數 (千人) Population (1,000 Persons)	人口 增加率 (o/oo) Rate of Increase (o/oo)	性比例 (女=100) Sex Ratio (Female =100)	戶量 (人/戶) Mean Size of House- holds (Persons/ Household)	人口 密度 (人/平 方公里) Population Density (Persons per km <sup>2</sup> )	粗出 生率 (o/oo) Crude Birth Rate (o/oo)	粗死 亡率 (o/oo) Crude Death Rate (o/oo)	粗結 婚率 (o/oo) Crude Marriage Rate (o/oo)	粗離 婚率 (o/oo) Crude Divorce Rate (o/oo)
九十年 2001	6,802	22,406	5.79	104.36	3.29	619.14	11.65	5.71	7.63	2.53
九十一年 2002	6,925	22,521	5.14	104.08	3.25	622.33	11.02	5.73	7.69	2.73
九十二年 2003	7,047	22,605	3.72	103.84	3.21	624.64	10.06	5.80	7.60	2.87
九十三年 2004	7,180	22,689	3.74	103.53	3.16	626.98	9.56	5.97	5.80	2.77
九十四年 2005	7,293	22,770	3.58	103.16	3.12	629.22	9.06	6.13	6.21	2.75
九十五年 2006	7,395	22,877	4.66	102.72	3.09	632.16	8.96	5.95	6.25	2.83
九十六年 2007	7,512	22,958	3.58	102.28	3.06	634.39	8.92	6.16	5.89	2.55
九十七年 2008	7,656	23,037	3.43	101.89	3.01	636.57	8.64	6.25	6.73	2.43
九十八年 2009	7,806	23,120	3.59	101.34	2.96	638.82	8.29	6.22	5.07	2.48
五月 May	7,706	23,063	0.16	101.67	2.99	637.25	0.55	0.45	0.40	0.18
六月 June	7,721	23,069	0.27	101.63	2.99	637.42	0.70	0.54	0.36	0.24
七月 July	7,735	23,077	0.34	101.60	2.98	637.64	0.71	0.50	0.29	0.23
八月 Aug.	7,754	23,082	0.21	101.56	2.98	637.78	0.64	0.51	0.29	0.20
九月 Sept.	7,778	23,086	0.19	101.52	2.97	637.90	0.70	0.50	0.27	0.23
十月 Oct.	7,785	23,098	0.50	101.45	2.97	638.22	0.76	0.50	0.49	0.21
十一月 Nov.	7,795	23,109	0.48	101.40	2.96	638.52	0.76	0.50	0.44	0.20
十二月 Dec.	7,806	23,120	0.46	101.34	2.96	638.82	0.79	0.55	0.60	0.22
<b>九十九年 2010</b>	<b>7,860</b>	<b>23,136</b>	<b>0.69</b>	<b>101.17</b>	<b>2.94</b>	<b>639.26</b>	<b>3.03</b>	<b>2.64</b>	<b>2.57</b>	<b>1.01</b>
一月 Jan.	7,814	23,125	0.21	101.31	2.96	638.95	0.67	0.54	0.62	0.19
二月 Feb.	7,819	23,128	0.14	101.27	2.96	639.04	0.53	0.48	0.39	0.15
三月 Mar.	7,835	23,131	0.14	101.24	2.95	639.13	0.68	0.60	0.49	0.24
四月 Apr.	7,848	23,133	0.09	101.20	2.95	639.19	0.58	0.52	0.53	0.21
五月 May	7,860	23,136	0.11	101.17	2.94	639.26	0.56	0.49	0.54	0.22
較上月增減(%) VS. with Last Month	0.15	0.01	0.03	-0.03	-0.00	0.07	-0.02	-0.03	0.01	0.00
較上年同月增減(%) VS. with Last Year	2.00	0.32	-0.05	-0.50	-0.05	2.01	0.01	0.04	0.14	0.03

TABLE 1. STATISTICAL INDICATORS OF INTERIOR

民 政 Civil Affairs					社 政 Social Affairs						
鄉鎮 市區數 Town- ships, Cities & Districts	村里數 Villages	鄰數 Neigh- borhoods	政黨數 Political Parties	全國性 政治 團體數 National Political Associa- tions	全國性 職業 團體數 National Occupa- tional Associa- tions	全國性 社會 團體數 National Social Associa- tions	低收入 戶戶數 (戶) Low- Income Families (House- holds)	身心障 礙者人 數(人) The Disabled (Persons)	災害救 助金額 (千元) Aid for Disasters (NT\$1,000)	急難救 助金額 (千元) Aid for Emer- gencies (NT\$1,000)	
369	7,775	145,196	97	34	236	4,407	67,191	754,084	968,864	214,057	
369	7,809	146,266	99	36	242	4,930	70,417	831,266	178,999	205,360	
369	7,809	145,971	102	36	249	5,467	76,406	861,030	81,288	199,140	
368	7,810	146,225	108	39	253	5,997	82,783	908,719	662,712	245,921	
368	7,833	146,967	116	40	262	6,565	84,823	937,944	547,739	217,939	
368	7,828	147,134	122	42	269	7,150	89,900	981,015	84,219	215,961	
368	7,826	147,342	136	43	278	7,796	90,682	1,020,760	132,553	268,451	
368	7,827	147,591	144	43	287	8,542	93,032	1,040,585	188,700	273,655	
368	7,834	147,863	158	43	294	9,252	105,265	1,071,073	821,798	245,764	
368	7,832	147,758	147	43							
368	7,840	147,867	148	43	291	8,910	98,359	1,054,457	9,695	61,865	
368	7,835	147,858	149	43							
368	7,835	147,863	151	43							
368	7,835	147,866	152	43	...	...	102,214	1,060,804	758,018	52,732	
368	7,835	147,867	156	43							
368	7,835	147,857	158	43							
368	7,834	147,863	158	43	294	9,252	105,265	1,071,073	43,290	82,134	
<b>368</b>	<b>7,830</b>	<b>147,941</b>	<b>166</b>	<b>43</b>					<b>19,450</b>	<b>59,030</b>	
368	7,845	148,161	159	43							
368	7,823	147,801	160	43							
368	7,828	147,876	165	43	...	...	103,330	1,063,624	19,450	59,030	
368	7,828	147,877	166	42							
368	7,830	147,941	166	43							
0.00	0.03	0.04	0.00	2.38	-	-	-	-	-	-	
0.00	-0.03	0.12	12.93	0.00	-	-	-	-	-	-	

表1. 內政統計指標(續)

TABLE 1. STATISTICAL INDICATORS OF INTERIOR (CONT.)

年(月)別 Year(Month)	地政 Land Administration				消防 Fire Fighting							
	土地第一次登記(筆) Initial Land Registration (Plots)	土地標示變更、移轉、他項權利筆數(千筆) Change, Transfer & Others of Land (1,000 Plots)	建物第一次登記(千棟) Initial Building Registration (1,000 Buildings)	建物標示變更、移轉、他項權利筆數(千棟) Change, Transfer & Others of Buildings (1,000 Buildings)	消防安全巡查管數(家) Supervision of Safety Installation (Houses)	消防安全檢查件次(件次) Inspection of Safety Installation (Cases)	消防安全檢查合格率(%) Qualified Cases of Inspection of Safety Installation	火災發生次數(次) No. of Fires (Times)	火災被毀損房屋(間) Burn-out & Damaged Houses (Houses)	火災死傷人數(人) Death & Injured Casualties (Persons)	消防急救送醫人次(人次) Persons Rescued in Emergency (Persons-Times)	
九十年 2001	23,014	4,170	141	1,541	107,272	347,355	89.67	13,750	2,844	1,040	343,076	
九十一年 2002	15,955	4,767	122	1,826	116,067	308,969	89.59	13,244	2,585	857	367,011	
九十二年 2003	11,559	3,907	114	1,830	120,722	305,318	91.02	8,642	2,197	996	419,523	
九十三年 2004	11,399	4,097	131	1,948	129,664	321,831	91.78	6,611	2,065	711	473,967	
九十四年 2005	13,410	4,167	150	2,057	140,764	303,725	91.62	5,139	1,462	671	529,321	
九十五年 2006	17,420	4,173	174	2,066	141,093	287,416	90.45	4,332	1,489	596	537,707	
九十六年 2007	19,239	3,889	172	1,906	156,209	311,249	89.35	3,392	1,483	518	593,034	
九十七年 2008	23,262	3,444	154	1,759	163,700	310,730	90.09	2,886	1,252	405	609,506	
九十八年 2009	23,786	3,329	108	1,785	168,270	303,229	88.97	2,621	1,238	413	662,924	
五月 May	1,435	227	7	128	165,754	20,653	89.08	220	113	27	54,888	
六月 June	290	299	10	170	165,976	23,287	88.49	185	77	19	53,117	
七月 July	210	306	9	174	166,663	33,983	91.95	165	86	40	56,099	
八月 Aug.	472	268	8	153	166,847	23,270	91.95	158	119	18	55,738	
九月 Sept.	207	274	10	146	167,456	22,163	87.83	213	90	31	55,799	
十月 Oct.	2,795	336	8	212	167,526	26,641	86.39	195	132	25	57,334	
十一月 Nov.	3,042	393	7	170	168,410	23,158	88.50	230	71	79	56,429	
十二月 Dec.	10,165	321	9	167	168,270	31,905	89.21	230	129	43	60,992	
<b>九十九年 2010</b>	<b>6,172</b>	<b>1,388</b>	<b>38</b>	<b>727</b>	<b>171,510</b>	<b>120,165</b>	<b>88.51</b>	<b>1,052</b>	<b>507</b>	<b>181</b>	<b>298,752</b>	
一月 Jan.	3,418	292	8	154	168,031	31,080	86.57	218	104	42	62,247	
二月 Feb.	1,935	200	9	109	168,906	18,101	89.19	207	99	16	54,648	
三月 Mar.	317	289	7	148	169,749	24,475	88.69	251	87	36	60,181	
四月 Apr.	375	289	7	149	170,689	23,897	88.98	194	90	55	60,125	
五月 May	127	317	7	169	171,510	22,612	89.93	182	127	32	61,551	
較上月增減(%) VS. with Last Month	-66.13	9.62	-4.16	13.39	0.48	-5.38	0.95	-6.19	41.11	-41.82	2.37	
較上年同月增減(%) VS. with Last Year	-91.15	39.93	-1.13	31.96	3.47	9.49	0.85	-17.27	12.39	18.52	12.14	

移民 Immigration	警政 Police Administration									營建 Construction & Planning			
	出境人數(千人) Exit Persons (1,000 Persons)	合法居留外國人數(千人) Foreign Residents (1,000 Persons)	刑案發案件數(千件) Offenses Known to Police (1,000 Cases)	破獲嫌疑犯人數(千人) Offenders Cleared (1,000 Persons)	少年嫌疑犯人數(千人) Juvenile Offenders (1,000 Persons)	機動車輛肇事件數(件) Road Traffic Accidents (Cases)	機動車輛肇事率(件/萬輛) Traffic Accident Rate (Cases/10,000V)	道路交通事故死傷人數(人) Casualties Caused by Road Traffic Accidents (Persons)	處理集會遊行(件) No. of Assembly and Parade (Cases)	處理經濟案件(件) Economic Frauds (Cases)	核發建築物建造執照件數(件) Construction License (Cases)	核發建築物使用執照件數(件) Usage License (Cases)	核發建築物拆除執照件數(件) Demolition License (Cases)
九十年 2001	9,928	383.7	490.7	180.5	16.9	64,264	37.27	83,956	5,628	13,802	22,175	28,507	1,854
九十一年 2002	10,178	405.8	503.4	185.8	15.7	86,259	48.77	112,455	5,856	11,377	25,282	22,786	1,849
九十二年 2003	8,134	405.3	494.8	158.7	12.3	120,223	66.04	159,021	1,448	10,582	34,468	26,579	1,939
九十三年 2004	10,679	423.5	522.3	177.0	10.5	137,221	72.83	181,742	5,464	6,841	45,934	31,902	1,897
九十四年 2005	11,548	429.7	555.1	207.4	9.6	155,814	79.81	205,981	6,812	7,509	43,805	35,271	2,153
九十五年 2006	12,161	428.2	512.8	229.2	10.4	160,897	80.11	214,316	4,407	9,826	35,184	37,978	2,065
九十六年 2007	12,642	433.2	491.8	265.9	10.9	163,971	79.95	219,500	2,997	11,447	31,704	34,797	2,136
九十七年 2008	12,294	417.4	453.4	271.2	11.3	170,127	81.39	229,647	3,636	10,966	19,484	27,376	1,752
九十八年 2009	12,501	403.7	386.1	262.0	10.8	184,749	87.01	249,086	6,305	11,171	20,516	16,770	1,773
五月 May	1,022	401.0	31.8	20.5	1.0	15,708	7.44	21,533	157	916	1,230	1,259	130
六月 June	914	395.1	31.1	20.7	0.9	15,215	7.21	20,476	130	1,271	1,708	1,504	178
七月 July	1,132	390.0	34.0	23.2	1.0	15,858	7.51	21,551	122	760	1,918	1,423	169
八月 Aug.	1,199	397.1	32.9	22.0	0.9	14,653	6.93	19,646	119	802	1,986	1,203	126
九月 Sept.	945	402.0	31.5	21.1	0.8	15,552	7.35	20,884	222	1,052	1,913	1,277	154
十月 Oct.	1,094	406.2	31.5	21.5	0.8	16,294	7.68	22,128	749	1,302	2,339	1,285	167
十一月 Nov.	1,057	407.4	30.4	20.1	0.7	16,197	7.63	21,792	2,626	785	2,310	1,422	202
十二月 Dec.	1,098	403.7	29.8	21.2	0.8	17,246	8.09	23,165	1,679	771	2,565	1,675	221
<b>九十九年 2010</b>	<b>6,044</b>	<b>416.0</b>	<b>160.7</b>	<b>114.6</b>	<b>4.7</b>	<b>79,332</b>	<b>37.07</b>	<b>104,902</b>	<b>2,168</b>	<b>4,108</b>	<b>11,671</b>	<b>7,782</b>	<b>912</b>
一月 Jan.	1,114	404.0	29.5	18.8	0.7	16,534	7.74	21,882	197	648	2,190	1,613	183
二月 Feb.	1,210	409.3	34.5	29.1	1.5	13,833	6.47	17,554	195	818	1,889	1,377	156
三月 Mar.	1,207	409.8	34.2	23.3	0.8	16,572	7.75	22,142	179	1,093	2,215	1,527	187
四月 Apr.	1,246	414.9	30.1	20.7	0.8	15,914	7.44	21,285	301	859	2,974	1,693	200
五月 May	1,267	416.0	32.4	22.6	0.9	16,479	7.70	22,039	1,296	690	2,403	1,572	186
較上月增減(%) VS. with Last Month	1.70	0.26	7.48	8.71	5.83	3.55	0.26	3.54	330.56	-19.67	-19.20	-7.15	-7.00
較上年同月增減(%) VS. with Last Year	24.03	3.75	1.81	10.24	-6.41	4.91	0.25	2.35	725.48	-24.67	95.37	24.86	43.08

表2. 村里鄰戶數暨現住人口－按月別分

年(月)底別	土地面積 (平方公里)	鄉鎮市區數	村里數	鄰數	戶數
End of Year (Month)	Area (Km <sup>2</sup> )	Townships, Cities & Districts	Villages	Neighbor- hoods	Households
九十年 2001	36,188.0354	369	7,775	145,196	6,802,281
九十一年 2002	36,188.0354	369	7,809	146,266	6,925,019
九十二年 2003	36,188.0354	369	7,809	145,971	7,047,168
九十三年 2004	36,188.0354	368	7,810	146,225	7,179,943
九十四年 2005	36,188.0354	368	7,833	146,967	7,292,879
九十五年 2006	36,188.0354	368	7,828	147,134	7,394,758
九十六年 2007	36,189.5050	368	7,826	147,342	7,512,449
九十七年 2008	36,189.5050	368	7,827	147,591	7,655,772
九十八年 2009	36,191.4667	368	7,834	147,863	7,805,834
五月 May	36,191.4667	368	7,832	147,758	7,706,202
六月 June	36,191.4667	368	7,840	147,867	7,720,938
七月 July	36,191.4667	368	7,835	147,858	7,735,374
八月 Aug.	36,191.4667	368	7,835	147,863	7,753,876
九月 Sept.	36,191.4667	368	7,835	147,866	7,777,527
十月 Oct.	36,191.4667	368	7,835	147,867	7,785,035
十一月 Nov.	36,191.4667	368	7,835	147,857	7,794,786
十二月 Dec.	36,191.4667	368	7,834	147,863	7,805,834
<b>九十九年 2010</b>	<b>36,191.4667</b>	<b>368</b>	<b>7,830</b>	<b>147,941</b>	<b>7,860,131</b>
一月 Jan.	36,191.4667	368	7,845	148,161	7,813,696
二月 Feb.	36,191.4667	368	7,823	147,801	7,819,426
三月 Mar.	36,191.4667	368	7,828	147,876	7,835,375
四月 Apr.	36,191.4667	368	7,828	147,877	7,848,068
五月 May	36,191.4667	368	7,830	147,941	7,860,131
較上月增減(%) VS. with Last Month	0.00	0.00	0.03	0.04	0.15
較上年同月增減(%) VS. with Last Year	0.00	0.00	-0.03	0.12	2.00

TABLE 2. NUMBER OF VILLAGES, NEIGHBORHOODS, HOUSEHOLDS AND RESIDENT POPULATION - BY MONTH

人口數 (人)		Population (Persons)		性比例 (每百女子 所當男子數)	戶量 (人/戶)	人口密度 (人/平方公里)
合計	Total	男性	女性			
人數	增加率	Male	Female	Sex Ratio (Female=100)	Mean Size of Households (Persons/ Household)	Population Density (Persons per Km <sup>2</sup> )
Persons	Increase Rate (o/oo)					
22,405,568	5.79	11,441,651	10,963,917	104.36	3.29	619.14
22,520,776	5.14	11,485,409	11,035,367	104.08	3.25	622.33
22,604,550	3.72	11,515,062	11,089,488	103.84	3.21	624.64
22,689,122	3.74	11,541,585	11,147,537	103.53	3.16	626.98
22,770,383	3.58	11,562,440	11,207,943	103.16	3.12	629.22
22,876,527	4.66	11,591,707	11,284,820	102.72	3.09	632.16
22,958,360	3.58	11,608,767	11,349,593	102.28	3.06	634.39
23,037,031	3.43	11,626,351	11,410,680	101.89	3.01	636.57
23,119,772	3.59	11,636,734	11,483,038	101.34	2.96	638.82
23,063,027	0.16	11,626,940	11,436,087	101.67	2.99	637.25
23,069,345	0.27	11,627,923	11,441,422	101.63	2.99	637.42
23,077,191	0.34	11,629,938	11,447,253	101.60	2.98	637.64
23,082,125	0.21	11,630,342	11,451,783	101.56	2.98	637.78
23,086,441	0.19	11,630,216	11,456,225	101.52	2.97	637.90
23,098,049	0.50	11,632,252	11,465,797	101.45	2.97	638.22
23,109,141	0.48	11,634,622	11,474,519	101.40	2.96	638.52
23,119,772	0.46	11,636,734	11,483,038	101.34	2.96	638.82
<b>23,135,715</b>	<b>0.69</b>	<b>11,635,040</b>	<b>11,500,675</b>	<b>101.17</b>	<b>2.94</b>	<b>639.26</b>
23,124,514	0.21	11,637,227	11,487,287	101.31	2.96	638.95
23,127,845	0.14	11,636,930	11,490,915	101.27	2.96	639.04
23,131,093	0.14	11,636,573	11,494,520	101.24	2.95	639.13
23,133,074	0.09	11,635,562	11,497,512	101.20	2.95	639.19
23,135,715	0.11	11,635,040	11,500,675	101.17	2.94	639.26
0.01	0.03	-0.00	0.03	-0.03	-0.00	0.07
0.32	-0.05	0.07	0.56	-0.50	-0.05	2.01

資料來源：本部戶政司。  
 說明：1. 93年臺南市中西區及西區合併為中西區。2. 96年12月，金門縣代管之烏坵鄉面積，因重測修正為1.2平方公里。3. 96年12月起，將東沙及南沙群島納入我國土地面積，並由高雄市代管。4. 98年2月嘉義縣布袋鎮填海造地，致嘉義縣面積增1.9617平方公里。

Source : Dept. of Household Registration Affairs, MOI.  
 Note : 1. Central Dist. and Western Dist. of Tainan City merge to Central-West Dist. since 2004. 2. The area of Wuciou Township of Kinmen County was resurveyed and revised in Dec., 2007. 3. The total area has contained the area of Dongsha and Nansha Islands which are temporarily administered by Kaohsiung City since Dec., 2007. 4. The area of Chaiyi County has increased 1.9617 square kilometers because Budai Township reclaimed land from the sea in Feb., 2009.

表3. 村里鄰戶數暨現住人口－按區域別分

區域別 Locality	土地面積 (平方公里) Area (Km <sup>2</sup> )	鄉鎮市區數 Townships, Cities & Districts	村里數 Villages	鄰數 Neighbor- hoods	戶數 Households
九十九年五月底 End of May, 2010	36,191.4667	368	7,830	147,941	7,860,131
臺灣省 Taiwan Prov.	35,582.7487	335	6,869	129,094	6,268,968
臺北縣 Taipei C.	2,052.5667	29	1,032	21,951	1,388,539
宜蘭縣 Yilan C.	2,143.6251	12	235	3,738	152,692
桃園縣 Taoyuan C.	1,220.9540	13	483	11,341	662,649
新竹縣 Hsinchu C.	1,427.5369	13	187	3,030	159,220
苗栗縣 Miaoli C.	1,820.3149	18	274	4,674	171,289
臺中縣 Taichung C.	2,051.4712	21	411	7,741	463,112
彰化縣 Changhua C.	1,074.3960	26	589	9,063	360,999
南投縣 Nantou C.	4,106.4360	13	261	4,262	169,827
雲林縣 Yunlin C.	1,290.8326	20	387	6,415	227,916
嘉義縣 Chiayi C.	1,903.6367	18	357	5,336	175,173
臺南縣 Tainan C.	2,016.0075	31	521	9,728	367,329
高雄縣 Kaohsiung C.	2,792.6744	27	440	9,353	429,904
屏東縣 Pingtung C.	2,775.6003	33	464	7,487	275,923
臺東縣 Taitung C.	3,515.2526	16	147	2,708	79,990
花蓮縣 Hualien C.	4,628.5714	13	177	3,656	120,337
澎湖縣 Penghu C.	126.8641	6	96	1,401	33,445
基隆市 Keelung City	132.7589	7	157	3,350	146,483
新竹市 Hsinchu City	104.1526	3	120	2,165	140,068
臺中市 Taichung City	163.4256	8	214	5,263	381,156
嘉義市 Chiayi City	60.0256	2	84	1,379	94,850
臺南市 Tainan City	175.6456	6	233	5,053	268,067
臺北市 Taipei City	271.7997	12	449	9,513	973,131
高雄市 Kaohsiung City	153.5927	11	453	8,432	583,935
福建省 Fuchien Prov.	180.4560	10	59	902	34,097
金門縣 Kinmen C.	151.6560	6	37	765	32,031
連江縣 Lienchiang C.	28.8000	4	22	137	2,066
東沙群島 Dongsha Islands	2.3800	—	—	—	—
南沙群島 Nansha Islands	0.4896	—	—	—	—

資料來源：本部戶政司。

TABLE 3. NUMBER OF VILLAGES, NEIGHBORHOODS, HOUSEHOLDS AND RESIDENT POPULATION - BY LOCALITY

人口數 (人) Population (Persons)		性比例 (每百女子 所當男子數) Sex Ratio (Female=100)	戶量 (人/戶) Mean Size of Households (Persons/ Household)	人口密度 (人/平方公里) Population Density (Persons per Km <sup>2</sup> )		
合計 Total	占總人口比率 Proportion of Persons (%)					
人數 Persons	男性 Male	女性 Female				
23,135,715	100.00	11,635,040	11,500,675	101.17	2.94	639.26
18,898,156	81.68	9,567,655	9,330,501	102.54	3.01	531.10
3,885,507	16.79	1,931,973	1,953,534	98.90	2.80	1,893.00
461,409	1.99	235,392	226,017	104.15	3.02	215.25
1,990,917	8.61	1,004,420	986,497	101.82	3.00	1,630.62
511,855	2.21	263,608	248,247	106.19	3.21	358.56
561,319	2.43	291,646	269,673	108.15	3.28	308.36
1,562,567	6.75	792,465	770,102	102.90	3.37	761.68
1,310,398	5.66	673,000	637,398	105.59	3.63	1,219.66
529,321	2.29	272,621	256,700	106.20	3.12	128.90
720,469	3.11	376,413	344,056	109.40	3.16	558.14
545,878	2.36	284,913	260,965	109.18	3.12	286.76
1,102,889	4.77	563,300	539,589	104.39	3.00	547.07
1,243,279	5.37	637,044	606,235	105.08	2.89	445.19
879,746	3.80	452,597	427,149	105.96	3.19	316.96
232,226	1.00	121,634	110,592	109.98	2.90	66.06
340,423	1.47	175,644	164,779	106.59	2.83	73.55
96,467	0.42	49,565	46,902	105.68	2.88	760.40
386,757	1.67	194,990	191,767	101.68	2.64	2,913.23
413,384	1.79	205,324	208,060	98.68	2.95	3,969.02
1,077,996	4.66	524,423	553,573	94.73	2.83	6,596.25
273,444	1.18	134,608	138,836	96.95	2.88	4,555.46
771,905	3.34	382,075	389,830	98.01	2.88	4,394.67
2,604,150	11.26	1,257,676	1,346,474	93.41	2.68	9,581.14
1,528,386	6.61	754,985	773,401	97.62	2.62	9,950.90
105,023	0.45	54,724	50,299	108.80	3.08	581.99
95,038	0.41	48,937	46,101	106.15	2.97	626.67
9,985	0.04	5,787	4,198	137.85	4.83	346.70
—	—	—	—	—	—	—
—	—	—	—	—	—	—

Source : Dept. of Household Registration Affairs, MOI.

表4. 現住人口動態登記—按月別分

TABLE 4. MOBILITY STATUS OF RESIDENT POPULATION - BY MONTH

單位：人

年(月)別 Year (Month)	出生 Births				死亡 Deaths			
	合計 Total		男性 Male	女性 Female	合計 Total		男性 Male	女性 Female
	出生數 No. of Births	粗出生率 Crude Birth Rate (o/oo)			死亡數 No. of Deaths	粗死亡率 Crude Death Rate (o/oo)		
九十年 2001	260,354	11.65	135,596	124,758	127,647	5.71	79,319	48,328
九十一年 2002	247,530	11.02	129,537	117,993	128,636	5.73	79,348	49,288
九十二年 2003	227,070	10.06	118,984	108,086	130,801	5.80	80,384	50,417
九十三年 2004	216,419	9.56	113,639	102,780	135,092	5.97	83,696	51,396
九十四年 2005	205,854	9.06	107,378	98,476	139,398	6.13	86,778	52,620
九十五年 2006	204,459	8.96	106,936	97,523	135,839	5.95	84,800	51,039
九十六年 2007	204,414	8.92	106,898	97,516	141,111	6.16	87,029	54,082
九十七年 2008	198,733	8.64	103,937	94,796	143,624	6.25	88,541	55,083
九十八年 2009	191,310	8.29	99,492	91,818	143,582	6.22	88,088	55,494
五月 May	12,646	0.55	6,516	6,130	10,327	0.45	6,354	3,973
六月 June	16,157	0.70	8,469	7,688	12,422	0.54	7,590	4,832
七月 July	16,297	0.71	8,560	7,737	11,609	0.50	7,053	4,556
八月 Aug.	14,699	0.64	7,718	6,981	11,824	0.51	7,261	4,563
九月 Sept.	16,170	0.70	8,406	7,764	11,610	0.50	7,080	4,530
十月 Oct.	17,574	0.76	9,005	8,569	11,476	0.50	7,045	4,431
十一月 Nov.	17,556	0.76	9,103	8,453	11,450	0.50	7,024	4,426
十二月 Dec.	18,213	0.79	9,509	8,704	12,710	0.55	7,881	4,829
<b>九十九年 2010</b>	<b>69,990</b>	<b>3.03</b>	<b>36,702</b>	<b>33,288</b>	<b>61,093</b>	<b>2.64</b>	<b>37,398</b>	<b>23,695</b>
一月 Jan.	15,603	0.67	8,230	7,373	12,496	0.54	7,692	4,804
二月 Feb.	12,364	0.53	6,399	5,965	11,150	0.48	6,908	4,242
三月 Mar.	15,750	0.68	8,285	7,465	13,943	0.60	8,437	5,506
四月 Apr.	13,371	0.58	7,004	6,367	12,125	0.52	7,380	4,745
五月 May	12,902	0.56	6,784	6,118	11,379	0.49	6,981	4,398
較上月增減(%) VS. with Last Month	-3.51	-0.02	-3.14	-3.91	-6.15	-0.03	-5.41	-7.31
較上年同月增減(%) VS. with Last Year	2.02	0.01	4.11	-0.20	10.19	0.04	9.87	10.70

資料來源：本部戶政司。

說明：因國內振興經濟消費券可領取資格為98年3月31日前出生且於98年4月3日前辦妥出生登記者，故97年11月及98年3月出生登記人數較多。

Unit : Persons

自然增加 Natural Increase		社會增加 Social Increase		總增加 Total Increase		結婚 Marriage		離婚 Divorce	
增加數 No. of Increase	增加率 Increase Rate (o/oo)	增加數 No. of Increase	增加率 Increase Rate (o/oo)	增加數 No. of Increase	總增加率 Increase Rate (o/oo)	對數 (對) Couples	粗結 婚率 Crude Marriage Rate (o/oo)	對數 (對) Couples	粗離 婚率 Crude Divorce Rate (o/oo)
132,707	5.94	-3,811	-0.17	128,896	5.77	170,515	7.63	56,538	2.53
118,894	5.29	-3,686	-0.16	115,208	5.13	172,655	7.69	61,213	2.73
96,269	4.27	-12,495	-0.55	83,774	3.71	171,483	7.60	64,866	2.87
81,327	3.59	3,245	0.14	84,572	3.73	131,453	5.80	62,796	2.77
66,456	2.92	14,805	0.65	81,261	3.58	141,140	6.21	62,571	2.75
68,620	3.01	37,524	1.64	106,144	4.65	142,669	6.25	64,540	2.83
63,303	2.76	18,530	0.81	81,833	3.57	135,041	5.89	58,518	2.55
55,109	2.40	23,562	1.02	78,671	3.42	154,866	6.73	55,995	2.43
47,728	2.07	35,013	1.52	82,741	3.59	117,099	5.07	57,223	2.48
2,319	0.10	1,369	0.06	3,688	0.16	9,132	0.40	4,233	0.18
3,735	0.16	2,583	0.11	6,318	0.27	8,255	0.36	5,445	0.24
4,688	0.20	3,158	0.14	7,846	0.34	6,771	0.29	5,322	0.23
2,875	0.12	2,059	0.09	4,934	0.21	6,614	0.29	4,658	0.20
4,560	0.20	-244	-0.01	4,316	0.19	6,338	0.27	5,248	0.23
6,098	0.26	5,510	0.24	11,608	0.50	11,321	0.49	4,805	0.21
6,106	0.26	4,986	0.22	11,092	0.48	10,188	0.44	4,701	0.20
5,503	0.24	5,128	0.22	10,631	0.46	13,946	0.60	5,022	0.22
<b>8,897</b>	<b>0.38</b>	<b>7,046</b>	<b>0.30</b>	<b>15,943</b>	<b>0.69</b>	<b>59,522</b>	<b>2.57</b>	<b>23,280</b>	<b>1.01</b>
3,107	0.13	1,635	0.07	4,742	0.21	14,345	0.62	4,320	0.19
1,214	0.05	2,117	0.09	3,331	0.14	9,034	0.39	3,521	0.15
1,807	0.08	1,441	0.06	3,248	0.14	11,425	0.49	5,565	0.24
1,246	0.05	735	0.03	1,981	0.09	12,217	0.53	4,882	0.21
1,523	0.07	1,118	0.05	2,641	0.11	12,501	0.54	4,992	0.22
22.23	0.01	52.11	0.02	33.32	0.03	2.32	0.01	2.25	0.00
-34.33	-0.03	-18.33	-0.01	-28.39	-0.05	36.89	0.14	17.93	0.03

Source : Dept. of Household Registration Affairs, MOI.

Note : The qualifications for those who accepting the economy-stimulating consumption vouchers issued by the government must have been born before 31 Mar. 2009 and completed birth registration before 3 Apr. 2009 resulted in a remarkable increase of the Number of Births in Nov.2008 &amp; Mar. 2009.

表4. 現住人口動態登記—按月別分(續)

TABLE 4. MOBILITY STATUS OF RESIDENT POPULATION - BY MONTH (CONT.)

單位：人

Unit : Persons

年(月)別 Year (Month)	出生人數按出生狀況 Births by Status								
	婚 生 Legitimate			非婚生—已認領 Illegitimate-Recognized			非婚生—未認領 Illegitimate-Unrecognized		
	合計 Total	男性 Male	女性 Female	合計 Total	男性 Male	女性 Female	合計 Total	男性 Male	女性 Female
九十年 2001	250,858	130,704	120,154	3,882	1,970	1,912	5,551	2,886	2,665
九十一年 2002	238,521	124,805	113,716	3,415	1,735	1,680	5,530	2,963	2,567
九十二年 2003	218,978	114,801	104,177	2,880	1,506	1,374	5,150	2,642	2,508
九十三年 2004	208,471	109,450	99,021	3,373	1,799	1,574	4,514	2,357	2,157
九十四年 2005	197,572	103,143	94,429	3,474	1,763	1,711	4,771	2,453	2,318
九十五年 2006	195,864	102,503	93,361	2,381	1,232	1,149	6,179	3,182	2,997
九十六年 2007	195,375	102,245	93,130	2,565	1,317	1,248	6,414	3,300	3,114
九十七年 2008	190,498	99,790	90,708	3,304	1,671	1,633	4,891	2,453	2,438
九十八年 2009	183,801	95,644	88,157	2,960	1,506	1,454	4,512	2,321	2,191
五月 May	12,156	6,269	5,887	201	107	94	285	139	146
六月 June	15,585	8,173	7,412	224	122	102	347	173	174
七月 July	15,661	8,200	7,461	246	135	111	385	221	164
八月 Aug.	14,104	7,407	6,697	230	121	109	361	189	172
九月 Sept.	15,528	8,086	7,442	247	126	121	392	193	199
十月 Oct.	16,906	8,663	8,243	272	140	132	396	202	194
十一月 Nov.	16,916	8,782	8,134	257	135	122	378	182	196
十二月 Dec.	17,529	9,156	8,373	275	141	134	405	210	195
<b>九十九年 2010</b>	<b>66,863</b>	<b>35,069</b>	<b>31,794</b>	<b>1,295</b>	<b>703</b>	<b>592</b>	<b>1,818</b>	<b>926</b>	<b>892</b>
一月 Jan.	14,954	7,880	7,074	261	157	104	388	193	195
二月 Feb.	11,837	6,136	5,701	223	111	112	302	151	151
三月 Mar.	15,030	7,908	7,122	290	159	131	423	217	206
四月 Apr.	12,745	6,691	6,054	263	132	131	361	181	180
五月 May	12,297	6,454	5,843	258	144	114	344	184	160
較上月增減(%) VS. with Last Month	-3.52	-3.54	-3.49	-1.90	9.09	-12.98	-4.71	1.66	-11.11
較上年同月增減(%) VS. with Last Year	1.16	2.95	-0.75	28.36	34.58	21.28	20.70	32.37	9.59

年(月)別 Year (Month)	棄嬰或無依兒童 Abandoned or Helpless Child			本國人與外國人結婚人數 Married with Foreigners			本國人與外國人離婚人數 Divorced with Foreigners		
	合計 Total	男性 Male	女性 Female	合計 Total	男性 Male	女性 Female	合計 Total	男性 Male	女性 Female
九十年 2001	63	36	27	19,405	16,988	2,417	2,506	1,920	586
九十一年 2002	64	35	29	20,107	17,339	2,768	2,643	2,091	552
九十二年 2003	62	35	27	19,643	16,849	2,794	3,025	2,364	661
九十三年 2004	61	33	28	20,338	17,567	2,771	3,541	2,832	709
九十四年 2005	37	19	18	13,808	11,121	2,687	3,910	3,195	715
九十五年 2006	35	19	16	9,524	6,816	2,708	4,425	3,576	849
九十六年 2007	60	36	24	9,554	6,964	2,590	4,487	3,688	799
九十七年 2008	40	23	17	8,957	6,062	2,895	4,843	4,062	781
九十八年 2009	37	21	16	8,620	5,638	2,982	5,363	4,539	824
五月 May	4	1	3	710	479	231	394	335	59
六月 June	1	1	—	836	560	276	527	463	64
七月 July	5	4	1	735	505	230	483	410	73
八月 Aug.	4	1	3	692	472	220	433	365	68
九月 Sept.	3	1	2	675	450	225	506	421	85
十月 Oct.	—	—	—	671	421	250	458	393	65
十一月 Nov.	5	4	1	651	415	236	449	383	66
十二月 Dec.	4	2	2	749	458	291	466	393	73
<b>九十九年 2010</b>	<b>14</b>	<b>4</b>	<b>10</b>	<b>3,211</b>	<b>2,006</b>	<b>1,205</b>	<b>2,154</b>	<b>1,855</b>	<b>299</b>
一月 Jan.	—	—	—	583	374	209	391	330	61
二月 Feb.	2	1	1	528	291	237	323	274	49
三月 Mar.	7	1	6	761	484	277	538	476	62
四月 Apr.	2	—	2	674	453	221	449	389	60
五月 May	3	2	1	665	404	261	453	386	67
較上月增減(%) VS. with Last Month	50.00	—	-50.00	-1.34	-10.82	18.10	0.89	-0.77	11.67
較上年同月增減(%) VS. with Last Year	-25.00	100.00	-66.67	-6.34	-15.66	12.99	14.97	15.22	13.56

表5. 現住人口動態登記—按區域別分

單位：人

區域別 Locality	出生 Births				死亡 Deaths			
	合計 Total		男性 Male	女性 Female	合計 Total		男性 Male	女性 Female
	出生數 No. of Births	粗出生率 Crude Birth Rate (o/oo)			死亡數 No. of Deaths	粗死亡率 Crude Death Rate (o/oo)		
九十九年五月 May, 2010	12,902	0.56	6,784	6,118	11,379	0.49	6,981	4,398
臺灣省 Taiwan Prov.	10,542	0.56	5,536	5,006	9,461	0.50	5,822	3,639
臺北縣 Taipei C.	2,193	0.56	1,150	1,043	1,455	0.37	934	521
宜蘭縣 Yilan C.	268	0.58	130	138	246	0.53	155	91
桃園縣 Taoyuan C.	1,248	0.63	687	561	813	0.41	536	277
新竹縣 Hsinchu C.	376	0.73	201	175	278	0.54	181	97
苗栗縣 Miaoli C.	319	0.57	162	157	364	0.65	211	153
臺中縣 Taichung C.	891	0.57	456	435	714	0.46	437	277
彰化縣 Changhua C.	811	0.62	409	402	726	0.55	443	283
南投縣 Nantou C.	264	0.50	143	121	343	0.65	217	126
雲林縣 Yunlin C.	379	0.53	202	177	459	0.64	254	205
嘉義縣 Chiayi C.	280	0.51	134	146	387	0.71	244	143
臺南縣 Tainan C.	501	0.45	276	225	668	0.61	394	274
高雄縣 Kaohsiung C.	601	0.48	321	280	698	0.56	423	275
屏東縣 Pingtung C.	431	0.49	234	197	550	0.62	332	218
臺東縣 Taitung C.	115	0.49	57	58	180	0.77	118	62
花蓮縣 Hualien C.	183	0.54	100	83	260	0.76	166	94
澎湖縣 Penghu C.	48	0.50	19	29	56	0.58	36	20
基隆市 Keelung City	176	0.45	101	75	214	0.55	137	77
新竹市 Hsinchu City	394	0.95	201	193	176	0.43	105	71
臺中市 Taichung City	551	0.51	275	276	413	0.38	235	178
嘉義市 Chiayi City	138	0.50	75	63	123	0.45	71	52
臺南市 Tainan City	375	0.49	203	172	338	0.44	193	145
臺北市 Taipei City	1,426	0.55	753	673	1,204	0.46	726	478
高雄市 Kaohsiung City	839	0.55	448	391	675	0.44	413	262
福建省 Fuchien Prov.	95	0.91	47	48	39	0.37	20	19
金門縣 Kinmen C.	84	0.88	41	43	33	0.35	17	16
連江縣 Lienchiang C.	11	1.10	6	5	6	0.60	3	3

資料來源：本部戶政司。

TABLE 5. MOBILITY STATUS OF RESIDENT POPULATION - BY LOCALITY

Unit: Persons

自然增加 Natural Increase		社會增加 Social Increase		總增加 Total Increase		結婚 Marriage		離婚 Divorce	
增加數 No. of Increase	增加率 Increase Rate (o/oo)	增加數 No. of Increase	增加率 Increase Rate (o/oo)	增加數 No. of Increase	總增加率 Increase Rate (o/oo)	對數 (對) Couples	粗結 婚率 Crude Marriage Rate(o/oo)	對數 (對) Couples	粗離 婚率 Crude Divorce Rate(o/oo)
1,523	0.07	1,118	0.05	2,641	0.11	12,501	0.54	4,992	0.22
1,081	0.06	1,003	0.05	2,084	0.11	10,115	0.54	4,065	0.22
738	0.19	15	0.00	753	0.19	2,463	0.63	938	0.24
22	0.05	-205	-0.44	-183	-0.40	258	0.56	94	0.20
435	0.22	5,273	2.65	5,708	2.87	1,239	0.62	523	0.26
98	0.19	-390	-0.76	-292	-0.57	295	0.58	108	0.21
-45	-0.08	-28	-0.05	-73	-0.13	306	0.55	94	0.17
177	0.11	-390	-0.25	-213	-0.14	793	0.51	296	0.19
85	0.06	-875	-0.67	-790	-0.60	655	0.50	200	0.15
-79	-0.15	-367	-0.69	-446	-0.84	210	0.40	89	0.17
-80	-0.11	-572	-0.79	-652	-0.90	292	0.41	119	0.17
-107	-0.20	-401	-0.73	-508	-0.93	228	0.42	91	0.17
-167	-0.15	-220	-0.20	-387	-0.35	495	0.45	194	0.18
-97	-0.08	326	0.26	229	0.18	608	0.49	316	0.25
-119	-0.14	-685	-0.78	-804	-0.91	359	0.41	195	0.22
-65	-0.28	-200	-0.86	-265	-1.14	109	0.47	54	0.23
-77	-0.23	-205	-0.60	-282	-0.83	155	0.46	82	0.24
-8	-0.08	20	0.21	12	0.12	48	0.50	23	0.24
-38	-0.10	-412	-1.06	-450	-1.16	190	0.49	99	0.26
218	0.53	-151	-0.37	67	0.16	266	0.64	91	0.22
138	0.13	676	0.63	814	0.76	667	0.62	239	0.22
15	0.05	-210	-0.77	-195	-0.71	117	0.43	55	0.20
37	0.05	4	0.01	41	0.05	362	0.47	165	0.21
222	0.09	277	0.11	499	0.19	1,569	0.60	577	0.22
164	0.11	-208	-0.14	-44	-0.03	775	0.51	337	0.22
56	0.53	46	0.44	102	0.97	42	0.40	13	0.12
51	0.54	76	0.80	127	1.34	37	0.39	13	0.14
5	0.50	-30	-3.00	-25	-2.50	5	0.50	—	—

Source :Dept. of Household Registration Affairs, MOI.



表5. 現住人口動態登記—按區域別分(續)

TABLE 5. MOBILITY STATUS OF RESIDENT POPULATION - BY LOCALITY (CONT.)

單位：人

Unit : Persons

區域別 Locality	出生人數按出生狀況 Births by Status								
	婚 生 Legitimate			非婚生—已認領 Illegitimate-Recognized			非婚生—未認領 Illegitimate-Unrecognized		
	合計 Total	男性 Male	女性 Female	合計 Total	男性 Male	女性 Female	合計 Total	男性 Male	女性 Female
九十九年五月 May, 2010	12,297	6,454	5,843	258	144	114	344	184	160
臺灣省 Taiwan Prov.	10,028	5,262	4,766	214	114	100	298	159	139
臺北縣 Taipei C.	2,101	1,102	999	36	20	16	56	28	28
宜蘭縣 Yilan C.	259	126	133	5	2	3	4	2	2
桃園縣 Taoyuan C.	1,181	654	527	28	11	17	38	22	16
新竹縣 Hsinchu C.	361	190	171	7	5	2	8	6	2
苗栗縣 Miaoli C.	299	152	147	6	2	4	14	8	6
臺中縣 Taichung C.	849	437	412	13	7	6	29	12	17
彰化縣 Changhua C.	787	400	387	8	4	4	15	4	11
南投縣 Nantou C.	244	130	114	8	8	—	12	5	7
雲林縣 Yunlin C.	363	197	166	11	4	7	5	1	4
嘉義縣 Chiayi C.	269	127	142	6	4	2	5	3	2
臺南縣 Tainan C.	471	265	206	17	5	12	13	6	7
高雄縣 Kaohsiung C.	575	303	272	10	6	4	16	12	4
屏東縣 Pingtung C.	395	213	182	12	7	5	24	14	10
臺東縣 Taitung C.	98	50	48	7	3	4	10	4	6
花蓮縣 Hualien C.	155	81	74	8	5	3	20	14	6
澎湖縣 Penghu C.	48	19	29	—	—	—	—	—	—
基隆市 Keelung City	168	94	74	3	3	—	5	4	1
新竹市 Hsinchu City	388	197	191	4	2	2	2	2	—
臺中市 Taichung City	526	260	266	13	7	6	12	8	4
嘉義市 Chiayi City	127	66	61	8	7	1	3	2	1
臺南市 Tainan City	364	199	165	4	2	2	7	2	5
臺北市 Taipei City	1,386	730	656	13	8	5	26	14	12
高雄市 Kaohsiung City	791	418	373	30	21	9	18	9	9
福建省 Fuchien Prov.	92	44	48	1	1	—	2	2	—
金門縣 Kinmen C.	81	38	43	1	1	—	2	2	—
連江縣 Lienchiang C.	11	6	5	—	—	—	—	—	—

棄嬰或無依兒童 Abandoned or Helpless Child			本國人與外國人結婚人數 Married with Foreigners			本國人與外國人離婚人數 Divorced with Foreigners		
合計 Total	男性 Male	女性 Female	合計 Total	男性 Male	女性 Female	合計 Total	男性 Male	女性 Female
3	2	1	665	404	261	453	386	67
2	1	1	515	351	164	392	342	50
—	—	—	135	76	59	84	63	21
—	—	—	12	8	4	5	5	—
1	—	1	66	47	19	46	42	4
—	—	—	20	17	3	12	10	2
—	—	—	19	17	2	11	11	—
—	—	—	38	31	7	33	31	2
1	1	—	25	20	5	30	30	—
—	—	—	13	10	3	16	16	—
—	—	—	26	24	2	15	14	1
—	—	—	11	10	1	19	18	1
—	—	—	23	15	8	19	15	4
—	—	—	24	14	10	28	24	4
—	—	—	21	16	5	18	18	—
—	—	—	5	4	1	3	1	2
—	—	—	10	8	2	7	4	3
—	—	—	2	1	1	2	2	—
—	—	—	11	8	3	12	11	1
—	—	—	11	7	4	4	3	1
—	—	—	27	10	17	12	10	2
—	—	—	5	2	3	4	4	—
—	—	—	11	6	5	12	10	2
1	1	—	110	34	76	37	25	12
—	—	—	38	19	19	20	15	5
—	—	—	2	—	2	4	4	—
—	—	—	2	—	2	4	4	—
—	—	—	—	—	—	—	—	—

表6. 現住人口動態登記年累計—按區域別分

單位：人

區域別 Locality	出生 Births				死亡 Deaths			
	合計 Total		男性 Male	女性 Female	合計 Total		男性 Male	女性 Female
	出生數 No. of Births	粗出生率 Crude Birth Rate (o/oo)			死亡數 No. of Deaths	粗死亡率 Crude Death Rate (o/oo)		
九十九年一至五月 Jan. - May, 2010	69,990	3.03	36,702	33,288	61,093	2.64	37,398	23,695
臺灣省 Taiwan Prov.	57,654	3.05	30,216	27,438	50,573	2.68	31,093	19,480
臺北縣 Taipei C.	11,826	3.05	6,221	5,605	7,712	1.99	4,864	2,848
宜蘭縣 Yilan C.	1,383	3.00	700	683	1,431	3.10	856	575
桃園縣 Taoyuan C.	6,771	3.41	3,594	3,177	4,321	2.18	2,819	1,502
新竹縣 Hsinchu C.	2,095	4.10	1,101	994	1,443	2.82	872	571
苗栗縣 Miaoli C.	1,668	2.97	853	815	1,885	3.36	1,148	737
臺中縣 Taichung C.	5,003	3.20	2,628	2,375	3,877	2.48	2,380	1,497
彰化縣 Changhua C.	4,514	3.44	2,298	2,216	3,834	2.92	2,348	1,486
南投縣 Nantou C.	1,466	2.77	778	688	1,842	3.47	1,111	731
雲林縣 Yunlin C.	2,049	2.84	1,072	977	2,652	3.68	1,561	1,091
嘉義縣 Chiayi C.	1,490	2.72	789	701	2,069	3.78	1,245	824
臺南縣 Tainan C.	2,692	2.44	1,446	1,246	3,585	3.25	2,115	1,470
高雄縣 Kaohsiung C.	3,396	2.73	1,747	1,649	3,526	2.84	2,253	1,273
屏東縣 Pingtung C.	2,243	2.55	1,207	1,036	3,069	3.48	1,846	1,223
臺東縣 Taitung C.	695	2.99	347	348	975	4.20	635	340
花蓮縣 Hualien C.	986	2.89	514	472	1,268	3.72	785	483
澎湖縣 Penghu C.	281	2.92	150	131	347	3.60	218	129
基隆市 Keelung City	981	2.53	493	488	1,078	2.78	644	434
新竹市 Hsinchu City	2,029	4.92	1,067	962	945	2.29	585	360
臺中市 Taichung City	3,156	2.93	1,651	1,505	2,214	2.06	1,322	892
嘉義市 Chiayi City	783	2.86	415	368	682	2.49	413	269
臺南市 Tainan City	2,147	2.78	1,145	1,002	1,818	2.36	1,073	745
臺北市 Taipei City	7,460	2.86	3,892	3,568	6,523	2.50	3,892	2,631
高雄市 Kaohsiung City	4,394	2.88	2,343	2,051	3,784	2.48	2,297	1,487
福建省 Fuchien Prov.	482	4.62	251	231	213	2.04	116	97
金門縣 Kinmen C.	438	4.64	227	211	190	2.01	104	86
連江縣 Lienchiang C.	44	4.42	24	20	23	2.31	12	11

資料來源：本部戶政司。

TABLE 6. MOBILITY STATUS OF RESIDENT POPULATION OF THE YEAR - BY LOCALITY

Unit : Persons

自然增加 Natural Increase		社會增加 Social Increase		總增加 Total Increase		結 婚 Marriage		離 婚 Divorce	
增加數 No. of Increase	增加率 Increase Rate (o/oo)	增加數 No. of Increase	增加率 Increase Rate (o/oo)	增加數 No. of Increase	總增加率 Increase Rate (o/oo)	對數 (對) Couples	粗結 婚率 Crude Marriage Rate(o/oo)	對數 (對) Couples	粗離 婚率 Crude Divorce Rate(o/oo)
8,897	0.38	7,046	0.30	15,943	0.69	59,522	2.57	23,280	1.01
7,081	0.37	10,367	0.55	17,448	0.92	48,503	2.57	19,108	1.01
4,114	1.06	7,740	2.00	11,854	3.06	11,011	2.84	4,385	1.13
-48	-0.10	-168	-0.36	-216	-0.47	1,111	2.41	399	0.86
2,450	1.23	9,685	4.88	12,135	6.11	5,419	2.73	2,441	1.23
652	1.28	321	0.63	973	1.90	1,389	2.72	526	1.03
-217	-0.39	-208	-0.37	-425	-0.76	1,386	2.47	486	0.87
1,126	0.72	-685	-0.44	441	0.28	3,990	2.55	1,414	0.91
680	0.52	-2,749	-2.10	-2,069	-1.58	3,278	2.50	946	0.72
-376	-0.71	-1,127	-2.13	-1,503	-2.84	1,120	2.11	483	0.91
-603	-0.84	-1,723	-2.39	-2,326	-3.22	1,571	2.18	593	0.82
-579	-1.06	-1,259	-2.30	-1,838	-3.36	1,197	2.19	493	0.90
-893	-0.81	-564	-0.51	-1,457	-1.32	2,604	2.36	945	0.86
-130	-0.10	436	0.35	306	0.25	3,218	2.59	1,334	1.07
-826	-0.94	-2,068	-2.35	-2,894	-3.28	1,974	2.24	880	1.00
-280	-1.21	9	0.04	-271	-1.17	508	2.19	271	1.17
-282	-0.83	-259	-0.76	-541	-1.59	834	2.45	421	1.24
-66	-0.69	323	3.35	257	2.67	227	2.36	85	0.88
-97	-0.25	-1,467	-3.79	-1,564	-4.04	879	2.27	458	1.18
1,084	2.63	713	1.73	1,797	4.36	1,284	3.11	391	0.95
942	0.88	3,419	3.18	4,361	4.05	2,897	2.69	1,127	1.05
101	0.37	-518	-1.89	-417	-1.52	649	2.37	272	0.99
329	0.43	516	0.67	845	1.10	1,957	2.54	758	0.98
937	0.36	-4,215	-1.62	-3,278	-1.26	6,888	2.64	2,484	0.95
610	0.40	-138	-0.09	472	0.31	3,917	2.56	1,640	1.07
269	2.58	1,032	9.89	1,301	12.46	214	2.05	48	0.46
248	2.63	987	10.45	1,235	13.08	185	1.96	46	0.49
21	2.11	45	4.52	66	6.63	29	2.91	2	0.20

Source :Dept. of Household Registration Affairs, MOI.

表6. 現住人口動態登記年累計—按區域別分(續)

單位：人

區域別 Locality	出生人數按出生狀況 Births by Status								
	婚 生 Legitimate			非婚生—已認領 Illegitimate-Recognized			非婚生—未認領 Illegitimate-Unrecognized		
	合計 Total	男性 Male	女性 Female	合計 Total	男性 Male	女性 Female	合計 Total	男性 Male	女性 Female
九十九年一至五月 Jan. - May, 2010	66,863	35,069	31,794	1,295	703	592	1,818	926	892
臺灣省 Taiwan Prov.	55,008	28,830	26,178	1,087	592	495	1,547	791	756
臺北縣 Taipei C.	11,327	5,973	5,354	198	100	98	298	148	150
宜蘭縣 Yilan C.	1,315	662	653	22	12	10	46	26	20
桃園縣 Taoyuan C.	6,455	3,428	3,027	127	64	63	187	102	85
新竹縣 Hsinchu C.	2,030	1,063	967	19	9	10	45	29	16
苗栗縣 Miaoli C.	1,589	815	774	27	13	14	52	25	27
臺中縣 Taichung C.	4,767	2,504	2,263	106	62	44	130	62	68
彰化縣 Changhua C.	4,386	2,231	2,155	59	36	23	68	30	38
南投縣 Nantou C.	1,387	735	652	34	22	12	45	21	24
雲林縣 Yunlin C.	1,973	1,041	932	38	13	25	36	17	19
嘉義縣 Chiayi C.	1,427	756	671	34	17	17	28	15	13
臺南縣 Tainan C.	2,580	1,387	1,193	47	28	19	65	31	34
高雄縣 Kaohsiung C.	3,247	1,666	1,581	68	41	27	81	40	41
屏東縣 Pingtung C.	2,091	1,125	966	55	33	22	96	49	47
臺東縣 Taitung C.	602	298	304	24	14	10	69	35	34
花蓮縣 Hualien C.	861	449	412	41	22	19	84	43	41
澎湖縣 Penghu C.	272	144	128	3	2	1	6	4	2
基隆市 Keelung City	926	464	462	17	11	6	38	18	20
新竹市 Hsinchu City	1,986	1,045	941	20	10	10	22	12	10
臺中市 Taichung City	2,993	1,561	1,432	86	49	37	77	41	36
嘉義市 Chiayi City	733	384	349	26	16	10	24	15	9
臺南市 Tainan City	2,061	1,099	962	36	18	18	50	28	22
臺北市 Taipei City	7,208	3,764	3,444	91	52	39	159	75	84
高雄市 Kaohsiung City	4,174	2,231	1,943	113	55	58	107	57	50
福建省 Fuchien Prov.	473	244	229	4	4	—	5	3	2
金門縣 Kinmen C.	429	220	209	4	4	—	5	3	2
連江縣 Lienchiang C.	44	24	20	—	—	—	—	—	—

TABLE 6. MOBILITY STATUS OF RESIDENT POPULATION OF THE YEAR - BY LOCALITY (CONT.)

Unit : Persons

棄嬰或無依兒童 Abandoned or Helpless Child			本國人與外國人結婚人數 Married with Foreigners			本國人與外國人離婚人數 Divorced with Foreigners		
合計 Total	男性 Male	女性 Female	合計 Total	男性 Male	女性 Female	合計 Total	男性 Male	女性 Female
14	4	10	3,211	2,006	1,205	2,154	1,855	299
12	3	9	2,469	1,702	767	1,860	1,632	228
3	—	3	605	359	246	389	316	73
—	—	—	62	45	17	19	17	2
2	—	2	343	242	101	245	214	31
1	—	1	91	69	22	63	58	5
—	—	—	82	72	10	65	64	1
—	—	—	171	123	48	131	121	10
1	1	—	130	104	26	109	102	7
—	—	—	48	39	9	60	59	1
2	1	1	87	74	13	80	76	4
1	1	—	66	59	7	78	74	4
—	—	—	98	69	29	107	97	10
—	—	—	145	93	52	132	115	17
1	—	1	104	82	22	91	85	6
—	—	—	31	23	8	27	21	6
—	—	—	64	43	21	29	19	10
—	—	—	9	8	1	6	6	—
—	—	—	54	41	13	41	38	3
1	—	1	57	42	15	31	26	5
—	—	—	123	54	69	82	58	24
—	—	—	23	14	9	18	16	2
—	—	—	76	47	29	57	50	7
2	1	1	550	201	349	168	118	50
—	—	—	185	98	87	120	99	21
—	—	—	7	5	2	6	6	—
—	—	—	6	4	2	6	6	—
—	—	—	1	1	—	—	—	—

表7. 結婚及離婚登記—按國籍及月別分

單位：人

年(月)別 Year (Month)	結 婚			
	合 計 Total		本 國 人 R.O.C.	
	新郎 Groom	新娘 Bride	新郎 Groom	新娘 Bride
九十三年 2004	131,453	131,453	128,277	103,319
九十四年 2005	141,140	141,140	138,001	115,852
九十五年 2006	142,669	142,669	139,455	121,953
九十六年 2007	135,041	135,041	131,900	113,482
九十七年 2008	154,866	154,866	151,350	136,653
九十八年 2009	117,099	117,099	113,426	98,858
五 月 May	9,132	9,132	8,857	7,783
六 月 June	8,255	8,255	7,922	6,670
七 月 July	6,771	6,771	6,486	5,198
八 月 Aug.	6,614	6,614	6,341	5,114
九 月 Sept.	6,338	6,338	6,045	4,820
十 月 Oct.	11,321	11,321	11,007	9,853
十一月 Nov.	10,188	10,188	9,897	8,663
十二月 Dec.	13,946	13,946	13,586	12,389
<b>九十九年 2010</b>	<b>59,522</b>	<b>59,522</b>	<b>57,988</b>	<b>52,269</b>
一 月 Jan.	14,345	14,345	14,096	13,027
二 月 Feb.	9,034	9,034	8,724	7,489
三 月 Mar.	11,425	11,425	11,067	9,863
四 月 Apr.	12,217	12,217	11,941	10,796
五 月 May	12,501	12,501	12,160	11,094
較上月增減(%) VS. with Last Month	2.32	2.32	1.83	2.76
較上年同月增減(%) VS. with Last Year	36.89	36.89	37.29	42.54

資料來源：本部戶政司。  
說 明：本國人含華僑。

TABLE 7. MARRIAGE AND DIVORCE REGISTRATIONS  
- BY NATIONALITY AND MONTH

Unit : Persons

Marriage							
大陸地區 Mainland		港澳 H.K. & Macao		東南亞 S.E. Asia		其他國家 Others	
新郎 Groom	新娘 Bride	新郎 Groom	新娘 Bride	新郎 Groom	新娘 Bride	新郎 Groom	新娘 Bride
256	10,386	149	181	921	17,182	1,850	385
282	13,976	170	191	751	10,703	1,936	418
323	13,641	183	259	579	6,371	2,129	445
371	14,350	180	245	452	6,500	2,138	464
371	11,903	250	248	468	5,541	2,427	521
452	12,344	239	259	502	5,194	2,480	444
24	844	20	26	37	445	194	34
37	1,008	20	17	43	526	233	34
33	1,052	22	16	33	461	197	44
38	1,003	15	25	37	432	183	40
47	1,050	21	18	37	421	188	29
43	1,029	21	18	50	385	200	36
37	1,093	18	17	43	389	193	26
52	1,073	17	26	40	432	251	26
<b>233</b>	<b>5,138</b>	<b>96</b>	<b>109</b>	<b>177</b>	<b>1,775</b>	<b>1,028</b>	<b>231</b>
29	926	11	18	32	342	177	32
56	1,235	17	19	41	242	196	49
56	1,052	25	26	36	424	241	60
41	948	14	20	24	409	197	44
51	977	29	26	44	358	217	46
24.39	3.06	107.14	30.00	83.33	-12.47	10.15	4.55
112.50	15.76	45.00	0.00	18.92	-19.55	11.86	35.29

Source : Dept. of Household Registration Affairs, MOI.  
Note : R.O.C. Residents include Overseas Chinese.

表7. 結婚及離婚登記—按國籍及月別分(續)

單位：人

年(月)別 Year (Month)	離 婚			
	合 計 Total		本 國 人 R.O.C.	
	男 Male	女 Female	男 Male	女 Female
九十三年 2004	62,796	62,796	61,708	52,494
九十四年 2005	62,571	62,571	61,440	52,661
九十五年 2006	64,540	64,540	63,259	54,231
九十六年 2007	58,518	58,518	57,358	48,588
九十七年 2008	55,995	55,995	54,873	45,696
九十八年 2009	57,223	57,223	55,998	45,291
五 月 May	4,233	4,233	4,142	3,348
六 月 June	5,445	5,445	5,346	4,257
七 月 July	5,322	5,322	5,222	4,234
八 月 Aug.	4,658	4,658	4,560	3,726
九 月 Sept.	5,248	5,248	5,127	4,186
十 月 Oct.	4,805	4,805	4,709	3,758
十一月 Nov.	4,701	4,701	4,599	3,627
十二月 Dec.	5,022	5,022	4,902	3,825
<b>九十九年 2010</b>	<b>23,280</b>	<b>23,280</b>	<b>22,792</b>	<b>17,609</b>
一 月 Jan.	4,320	4,320	4,215	3,286
二 月 Feb.	3,521	3,521	3,453	2,766
三 月 Mar.	5,565	5,565	5,467	4,127
四 月 Apr.	4,882	4,882	4,771	3,691
五 月 May	4,992	4,992	4,886	3,739
較上月增減(%) VS. with Last Month	2.25	2.25	2.41	1.30
較上年同月增減(%) VS. with Last Year	17.93	17.93	17.96	11.68

TABLE 7. MARRIAGE AND DIVORCE REGISTRATIONS  
- BY NATIONALITY AND MONTH (CONT.)

Unit : Persons

Divorce							
大陸地區 Mainland		港澳 H.K. & Macao		東南亞 S.E. Asia		其他國家 Others	
男 Male	女 Female	男 Male	女 Female	男 Male	女 Female	男 Male	女 Female
342	7,440	37	30	199	2,745	510	87
365	6,682	51	33	264	3,108	451	87
366	6,691	66	42	279	3,458	570	118
304	6,190	57	52	276	3,568	523	120
291	6,191	50	46	233	3,946	548	116
331	7,341	70	52	221	4,411	603	128
27	547	5	3	14	328	45	7
32	719	3	6	11	450	53	13
23	670	4	8	17	406	56	4
25	563	5	4	24	352	44	13
27	634	9	7	26	406	59	15
24	650	7	4	11	379	54	14
33	689	3	2	18	378	48	5
38	800	9	4	20	380	53	13
<b>175</b>	<b>3,793</b>	<b>14</b>	<b>23</b>	<b>73</b>	<b>1,793</b>	<b>226</b>	<b>62</b>
41	699	3	5	19	321	42	9
18	478	1	3	9	260	40	14
33	955	3	7	12	461	50	15
48	801	3	1	18	377	42	12
35	860	4	7	15	374	52	12
-27.08	7.37	33.33	600.00	-16.67	-0.80	23.81	0.00
29.63	57.22	-20.00	133.33	7.14	14.02	15.56	71.43

表8. 結婚及離婚登記年累計—按國籍及區域別分

單位：人

區域別 Locality	結 婚			
	合 計 Total		本 國 人 R.O.C.	
	新郎 Groom	新娘 Bride	新郎 Groom	新娘 Bride
九十九年一至五月 Jan. - May, 2010	59,522	59,522	57,988	52,269
臺灣省 Taiwan Prov.	48,503	48,503	47,511	42,571
臺北縣 Taipei C.	11,011	11,011	10,688	9,601
宜蘭縣 Yilan C.	1,111	1,111	1,089	973
桃園縣 Taoyuan C.	5,419	5,419	5,287	4,579
新竹縣 Hsinchu C.	1,389	1,389	1,364	1,195
苗栗縣 Miaoli C.	1,386	1,386	1,376	1,182
臺中縣 Taichung C.	3,990	3,990	3,926	3,557
彰化縣 Changhua C.	3,278	3,278	3,243	2,923
南投縣 Nantou C.	1,120	1,120	1,102	990
雲林縣 Yunlin C.	1,571	1,571	1,558	1,356
嘉義縣 Chiayi C.	1,197	1,197	1,187	1,026
臺南縣 Tainan C.	2,604	2,604	2,571	2,336
高雄縣 Kaohsiung C.	3,218	3,218	3,156	2,866
屏東縣 Pingtung C.	1,974	1,974	1,943	1,758
臺東縣 Taitung C.	508	508	499	454
花蓮縣 Hualien C.	834	834	808	734
澎湖縣 Penghu C.	227	227	225	206
基隆市 Keelung City	879	879	863	736
新竹市 Hsinchu City	1,284	1,284	1,259	1,153
臺中市 Taichung City	2,897	2,897	2,811	2,602
嘉義市 Chiayi City	649	649	636	581
臺南市 Tainan City	1,957	1,957	1,920	1,763
臺北市 Taipei City	6,888	6,888	6,465	6,016
高雄市 Kaohsiung City	3,917	3,917	3,803	3,534
福建省 Fuchien Prov.	214	214	209	148
金門縣 Kinmen C.	185	185	182	131
連江縣 Lienchiang C.	29	29	27	17

資料來源：本部戶政司。  
說 明：本國人含華僑。

TABLE 8. MARRIAGE AND DIVORCE REGISTRATIONS OF THE YEAR  
- BY NATIONALITY AND LOCALITY

Unit : Persons

Marriage							
大陸地區 Mainland		港澳 H.K. & Macao		東南亞 S.E. Asia		其他國家 Others	
新郎 Groom	新娘 Bride	新郎 Groom	新娘 Bride	新郎 Groom	新娘 Bride	新郎 Groom	新娘 Bride
233	5,138	96	109	177	1,775	1,028	231
154	4,142	71	88	138	1,571	629	131
53	1,024	24	27	42	313	204	46
4	92	1	1	4	44	13	1
23	588	8	10	26	225	75	17
2	123	1	2	1	65	21	4
—	130	—	2	3	68	7	4
12	306	4	4	8	114	40	9
7	246	2	5	6	98	20	6
4	89	5	2	1	36	8	3
—	138	—	3	2	73	11	1
2	110	1	2	2	59	5	—
1	194	3	5	5	68	24	1
6	254	4	5	13	89	39	4
7	130	2	4	1	80	21	2
—	30	1	1	—	23	8	—
4	56	1	1	3	43	18	—
1	13	—	—	—	8	1	—
2	101	1	1	2	34	11	7
5	89	5	—	2	35	13	7
14	234	3	7	9	40	60	14
1	53	3	1	2	11	7	3
6	142	2	5	6	45	23	2
54	653	20	18	31	118	318	83
22	282	5	3	8	81	79	17
3	61	—	—	—	5	2	—
1	50	—	—	—	4	2	—
2	11	—	—	—	1	—	—

Source : Dept. of Household Registration Affairs, MOI.  
Note : R.O.C. Residents include Overseas Chinese.

表8. 結婚及離婚登記年累計—按國籍及區域別分(續)

單位：人

區域別 Locality	離 婚			
	合 計 Total		本 國 人 R.O.C.	
	男 Male	女 Female	男 Male	女 Female
九十九年一至五月 Jan. - May, 2010	23,280	23,280	22,792	17,609
臺灣省 Taiwan Prov.	19,108	19,108	18,742	14,470
臺北縣 Taipei C.	4,385	4,385	4,257	3,290
宜蘭縣 Yilan C.	399	399	395	320
桃園縣 Taoyuan C.	2,441	2,441	2,389	1,841
新竹縣 Hsinchu C.	526	526	520	400
苗栗縣 Miaoli C.	486	486	484	358
臺中縣 Taichung C.	1,414	1,414	1,400	1,111
彰化縣 Changhua C.	946	946	936	715
南投縣 Nantou C.	483	483	477	365
雲林縣 Yunlin C.	593	593	588	407
嘉義縣 Chiayi C.	493	493	486	325
臺南縣 Tainan C.	945	945	934	712
高雄縣 Kaohsiung C.	1,334	1,334	1,307	993
屏東縣 Pingtung C.	880	880	869	636
臺東縣 Taitung C.	271	271	263	222
花蓮縣 Hualien C.	421	421	407	341
澎湖縣 Penghu C.	85	85	84	66
基隆市 Keelung City	458	458	453	317
新竹市 Hsinchu City	391	391	385	327
臺中市 Taichung City	1,127	1,127	1,092	912
嘉義市 Chiayi City	272	272	268	214
臺南市 Tainan City	758	758	748	598
臺北市 Taipei City	2,484	2,484	2,402	1,867
高雄市 Kaohsiung City	1,640	1,640	1,602	1,245
福建省 Fuchien Prov.	48	48	46	27
金門縣 Kinmen C.	46	46	45	25
連江縣 Lienchiang C.	2	2	1	2

TABLE 8. MARRIAGE AND DIVORCE REGISTRATIONS OF THE YEAR  
- BY NATIONALITY AND LOCALITY (CONT.)

Unit : Persons

Divorce							
大陸地區 Mainland		港澳 H.K. & Macao		東南亞 S.E. Asia		其他國家 Others	
男 Male	女 Female	男 Male	女 Female	男 Male	女 Female	男 Male	女 Female
175	3,793	14	23	73	1,793	226	62
128	2,987	10	19	69	1,596	159	36
49	773	6	6	16	303	57	13
2	62	—	—	—	17	2	—
20	383	1	3	16	206	15	8
1	66	—	2	3	57	2	1
1	64	—	—	—	63	1	1
4	181	—	1	7	116	3	5
3	127	—	2	2	102	5	—
4	58	1	1	1	58	—	1
1	109	—	1	2	76	2	—
3	94	—	—	2	74	2	—
1	136	—	—	5	97	5	—
8	226	2	—	5	114	12	1
5	157	—	2	2	83	4	2
2	28	—	—	2	21	4	—
4	60	—	1	—	18	10	1
1	13	—	—	—	6	—	—
2	103	—	—	—	38	3	—
1	38	—	—	—	26	5	—
11	157	—	—	4	56	20	2
2	42	—	—	—	16	2	—
3	110	—	—	2	49	5	1
30	495	2	4	2	99	48	19
15	296	2	—	2	92	19	7
2	15	—	—	—	6	—	—
1	15	—	—	—	6	—	—
1	—	—	—	—	—	—	—

表9. 現住人口遷入遷出登記—按月別分

1. 男女合計											
年(月)別 Year (Month)	Immigrants / In-migrants										
	合計 Total	自外國 From Foreign Countries	自他省(市) From Other Provinces (Cities)					自本省 他縣市 Other C. & City of Prov.	自本縣 市他鄉 鎮市區 Other Town- ship, City & Dist.	初設 戶籍 First Reg.	其他 Others
			臺灣省 Taiwan Prov.	臺北市 Taipei City	高雄市 Kaoh-siung City	金馬 地區 Kinma Area	其他 省市 Others				
九十年 2001	1,373,363	25,522	136,137	104,483	56,645	2,073	21	419,879	583,120	14,957	30,526
九十一年 2002	1,452,575	27,582	163,747	98,894	57,884	3,638	29	438,958	646,986	14,729	128
九十二年 2003	1,273,526	25,500	129,172	101,284	52,533	2,663	10	383,368	567,022	11,805	169
九十三年 2004	1,264,937	36,061	128,550	93,533	49,117	2,492	12	375,833	564,451	14,715	173
九十四年 2005	1,442,018	33,704	136,073	99,196	56,382	2,797	9	404,250	602,323	18,816	88,468
九十五年 2006	1,414,340	56,279	146,895	95,037	53,778	3,579	7	424,317	610,344	23,960	144
九十六年 2007	1,173,040	56,863	118,332	87,881	42,677	2,702	5	343,994	494,925	25,565	96
九十七年 2008	1,196,407	50,310	117,972	90,240	43,718	3,759	10	362,153	503,614	24,531	100
九十八年 2009	1,198,561	50,486	114,961	91,595	42,170	2,777	5	348,100	500,500	47,847	120
五月 May	89,315	3,337	9,318	6,984	3,224	188	-	26,116	37,669	2,473	6
六月 June	117,045	4,590	11,686	8,844	3,798	223	-	33,515	51,299	3,081	9
七月 July	111,013	5,500	11,005	9,036	3,712	228	-	31,847	46,597	3,083	5
八月 Aug.	114,717	4,176	11,006	9,908	4,142	260	2	34,336	47,586	3,295	6
九月 Sept.	106,978	3,114	10,081	9,857	3,825	215	-	28,567	47,247	4,058	14
十月 Oct.	83,298	3,474	7,702	6,241	3,023	239	-	22,581	33,855	6,173	10
十一月 Nov.	77,943	3,650	7,321	6,095	2,804	187	-	21,469	31,311	5,092	14
十二月 Dec.	102,114	4,562	9,111	7,082	3,469	251	-	29,786	42,831	5,011	11
<b>九十九年 2010</b>	<b>488,182</b>	<b>18,377</b>	<b>49,624</b>	<b>35,971</b>	<b>17,187</b>	<b>1,587</b>	<b>3</b>	<b>150,657</b>	<b>200,702</b>	<b>14,020</b>	<b>54</b>
一月 Jan.	89,725	3,175	8,180	6,330	3,084	237	-	27,760	38,306	2,641	12
二月 Feb.	76,577	3,563	7,084	5,608	2,754	260	1	23,523	31,249	2,525	10
三月 Mar.	114,435	4,133	11,565	8,251	3,948	410	2	34,415	48,615	3,086	10
四月 Apr.	100,184	3,703	10,339	7,385	3,634	341	-	30,893	40,814	3,060	15
五月 May	107,261	3,803	12,456	8,397	3,767	339	-	34,066	41,718	2,708	7
較上月增減(%) VS. with Last Month	7.06	2.70	20.48	13.70	3.66	-0.59	-	10.27	2.21	-11.50	-53.33
較上年同月增減(%) VS. with Last Year	20.09	13.96	33.68	20.23	16.84	80.32	-	30.44	10.75	9.50	16.67

資料來源：本部戶政司。

說明：1. 94年臺中縣調整里鄰，故其他劇增。

2. 96年清查93年12月以前遷往國外未入境者，致遷往外國者劇增。

TABLE 9. MIGRATION REGISTRATION OF RESIDENT POPULATION - BY MONTH

1. BOTH SEX																	Unit : Persons	
年(月)別 Year (Month)	Emigrants / Out-migrants														住址變更 Change Residence			
	合計 Total	往外國 To Foreign Countries	往他省(市) To Other Provinces (Cities)					往本省 他縣市 Other C. & City of Prov.	自本縣 市他鄉 鎮市區 Other Town- ship, City & Dist.	註銷 戶籍 Canceled Reg.	其他 Others	遷入 In-migrants	遷出 Out-migrants					
			臺灣省 Taiwan Prov.	臺北市 Taipei City	高雄市 Kaoh-siung City	金馬 地區 Kinma Area	其他 省市 Others											
九十年 2001	1,377,174	44,086	156,677	82,300	53,490	6,808	-	419,772	583,074	335	30,632	645,284	645,284					
九十一年 2002	1,456,261	45,846	153,738	98,226	67,132	5,039	-	438,773	647,034	264	209	763,072	763,072					
九十二年 2003	1,286,021	49,560	150,305	82,834	48,139	4,297	-	383,342	566,999	114	431	671,115	671,115					
九十三年 2004	1,261,692	47,185	138,663	80,638	48,296	6,064	1	375,796	564,397	1	651	693,146	693,146					
九十四年 2005	1,427,213	37,140	151,062	84,146	50,088	9,123	-	404,206	602,305	6	89,137	719,466	719,466					
九十五年 2006	1,376,816	42,247	145,084	92,912	52,610	8,689	-	424,305	610,329	13	627	760,193	760,193					
九十六年 2007	1,154,510	63,150	126,833	72,959	44,519	7,267	-	343,972	494,915	2	893	616,601	616,601					
九十七年 2008	1,172,845	50,529	131,379	73,596	44,725	5,946	-	362,154	503,606	409	501	637,589	637,589					
九十八年 2009	1,163,548	62,579	130,221	69,540	40,391	11,330	-	348,078	500,496	567	346	633,243	633,243					
五月 May	87,946	4,390	9,899	5,847	3,143	824	-	26,110	37,667	47	19	47,571	47,571					
六月 June	114,462	5,022	12,259	7,124	3,649	1,517	-	33,515	51,301	43	32	59,660	59,660					
七月 July	107,855	5,351	12,392	6,563	3,743	1,280	-	31,841	46,596	65	24	55,963	55,963					
八月 Aug.	112,658	5,331	13,708	6,745	3,947	915	-	34,341	47,580	61	30	58,794	58,794					
九月 Sept.	107,222	7,366	13,340	6,284	3,552	799	-	28,562	47,251	46	22	62,941	62,941					
十月 Oct.	77,788	4,051	9,013	4,580	2,739	873	-	22,585	33,856	42	49	46,983	46,983					
十一月 Nov.	72,957	3,702	8,688	4,551	2,559	606	-	21,465	31,308	57	21	43,162	43,162					
十二月 Dec.	96,986	4,380	10,278	5,464	3,298	869	-	29,785	42,832	40	40	54,052	54,052					
<b>九十九年 2010</b>	<b>481,136</b>	<b>25,064</b>	<b>52,429</b>	<b>32,613</b>	<b>16,774</b>	<b>2,552</b>	<b>-</b>	<b>150,650</b>	<b>200,698</b>	<b>226</b>	<b>130</b>	<b>255,753</b>	<b>255,753</b>					
一月 Jan.	88,090	4,144	9,205	4,917	3,050	655	-	27,760	38,301	23	35	49,067	49,067					
二月 Feb.	74,460	3,879	8,216	4,348	2,649	497	-	23,519	31,253	61	38	37,977	37,977					
三月 Mar.	112,994	5,724	12,119	7,634	3,874	547	-	34,408	48,607	57	24	62,331	62,331					
四月 Apr.	99,449	5,963	10,888	6,662	3,672	477	-	30,899	40,819	45	24	52,295	52,295					
五月 May	106,143	5,354	12,001	9,052	3,529	376	-	34,064	41,718	40	9	54,083	54,083					
較上月增減(%) VS. with Last Month	6.73	-10.21	10.22	35.88	-3.89	-21.17	-	10.24	2.20	-11.11	-62.50	3.42	3.42					
較上年同月增減(%) VS. with Last Year	20.69	21.96	21.23	54.81	12.28	-54.37	-	30.46	10.75	-14.89	-52.63	13.69	13.69					

Source: Dept. of Household Registration Affairs, MOI.

Note: 1. The figure of Others includes the data of Adjustment for Li and Lin of Taichung County in 2005.

2. A thorough check in 2007 on those who emigrated to foreign countries before Dec. 2004 and haven't entered R.O.C. over 2 years resulted in a mass increase of emigrants to foreign countries.



表9. 現住人口遷入遷出登記—按月別分(續)

單位：人		2. 男性									
年(月)別 Year (Month)	Immigrants / In-migrants										
	合計 Total	自外國 From Foreign Countries	自他省(市) From Other Provinces (Cities)					自本省 他縣市 Other C. & City of Prov.	自本縣 市他鄉 鎮市區 Other Town- ship, City & Dist.	初設 戶籍 First Reg.	其他 Others
			臺灣省 Taiwan Prov.	臺北市 Taipei City	高雄市 Kaoh- siung City	金馬 地區 Kinma Area	其他 省市 Others				
九十年 2001	623,899	11,609	62,449	49,405	26,156	1,109	9	191,495	262,906	3,704	15,057
九十一年 2002	661,090	12,676	75,719	46,606	27,141	2,078	14	199,958	293,456	3,365	77
九十二年 2003	582,232	12,199	59,318	48,269	24,903	1,473	4	175,053	257,929	2,995	89
九十三年 2004	578,462	16,577	59,172	44,379	23,239	1,356	7	172,709	257,726	3,206	91
九十四年 2005	659,375	15,555	62,324	47,282	26,740	1,594	7	184,602	273,347	3,411	44,513
九十五年 2006	634,734	24,957	66,793	44,584	25,245	2,004	4	192,389	275,518	3,158	82
九十六年 2007	526,719	25,699	54,142	41,579	20,197	1,592	3	155,569	224,066	3,817	55
九十七年 2008	532,441	22,751	52,655	42,006	20,220	2,334	7	162,236	226,042	4,139	51
九十八年 2009	532,654	23,069	52,534	42,886	19,933	1,778	3	159,747	227,445	5,191	68
五月 May	40,014	1,496	4,304	3,264	1,549	125	—	11,947	17,024	303	2
六月 June	53,131	2,029	5,273	4,144	1,795	127	—	15,647	23,650	458	8
七月 July	50,807	2,468	5,039	4,213	1,815	142	—	15,040	21,522	563	5
八月 Aug.	52,376	1,922	5,061	4,620	1,988	161	1	16,169	21,931	520	3
九月 Sept.	47,974	1,482	4,612	4,572	1,820	139	—	13,384	21,571	388	6
十月 Oct.	35,418	1,660	3,474	2,985	1,406	159	—	10,065	15,267	398	4
十一月 Nov.	33,418	1,672	3,318	2,816	1,316	116	—	9,694	14,144	330	12
十二月 Dec.	44,082	2,076	4,107	3,209	1,611	174	—	13,268	19,146	486	5
<b>九十九年 2010</b>	<b>217,476</b>	<b>8,451</b>	<b>22,416</b>	<b>16,878</b>	<b>8,090</b>	<b>934</b>	<b>—</b>	<b>68,301</b>	<b>90,282</b>	<b>2,100</b>	<b>24</b>
一月 Jan.	39,013	1,514	3,533	2,904	1,419	137	—	12,191	16,920	387	8
二月 Feb.	34,065	1,638	3,248	2,564	1,281	155	—	10,663	14,122	391	3
三月 Mar.	51,650	1,872	5,302	3,945	1,832	245	—	15,834	22,080	535	5
四月 Apr.	44,669	1,690	4,741	3,476	1,751	197	—	14,116	18,278	415	5
五月 May	48,079	1,737	5,592	3,989	1,807	200	—	15,497	18,882	372	3
較上月增減(%) VS. with Last Month	7.63	2.78	17.95	14.76	3.20	1.52	—	9.78	3.30	-10.36	-40.00
較上年同月增減(%) VS. with Last Year	20.16	16.11	29.93	22.21	16.66	60.00	—	29.71	10.91	22.77	50.00

TABLE 9. MIGRATION REGISTRATION OF RESIDENT POPULATION  
- BY MONTH (CONT.)

Unit: Persons		2. MALE											
年(月)別 Year (Month)	Emigrants / Out-migrants												
	合計 Total	往外國 To Foreign Countries	往他省(市) To Other Provinces (Cities)					往本省 他縣市 Other C. & City of Prov.	自本縣 市他鄉 鎮市區 Other Town- ship, City & Dist.	註銷 戶籍 Canceled Reg.	其他 Others	住址變更 Change Residence	
			臺灣省 Taiwan Prov.	臺北市 Taipei City	高雄市 Kao- hsiung City	金馬 地區 Kinma Area	其他 省市 Others					遷入 In- migrants	遷出 Out- migrants
九十年 2001	630,575	21,957	73,500	36,918	24,724	3,923	—	191,417	262,860	134	15,142	301,931	301,931
九十一年 2002	667,521	22,483	72,591	44,740	31,332	2,856	—	199,861	293,464	74	120	359,641	359,641
九十二年 2003	591,179	24,112	71,637	37,507	22,182	2,597	—	175,032	257,905	30	177	316,159	316,159
九十三年 2004	581,882	23,083	65,829	36,338	22,467	3,496	—	172,686	257,700	—	283	329,083	329,083
九十四年 2005	659,120	18,406	71,917	37,979	22,850	5,173	—	184,567	273,331	3	44,894	341,569	341,569
九十五年 2006	627,603	20,862	68,158	41,517	23,972	4,979	—	192,364	275,506	2	243	358,592	358,592
九十六年 2007	529,528	31,956	60,179	32,824	20,268	4,235	—	155,550	224,057	—	459	290,667	290,667
九十七年 2008	530,253	24,292	61,494	32,512	20,057	3,126	—	162,236	226,036	209	291	299,194	299,194
九十八年 2009	533,675	28,948	61,551	31,641	18,457	5,464	—	159,725	227,442	260	187	299,205	299,205
五月 May	40,302	2,058	4,681	2,729	1,423	408	—	11,943	17,023	24	13	22,620	22,620
六月 June	53,027	2,355	5,789	3,166	1,686	695	—	15,647	23,650	20	19	28,118	28,118
七月 July	50,299	2,497	5,879	2,992	1,740	598	—	15,036	21,521	26	10	26,528	26,528
八月 Aug.	52,429	2,459	6,484	3,070	1,846	426	—	16,172	21,926	27	19	27,755	27,755
九月 Sept.	49,426	3,304	6,277	2,840	1,618	406	—	13,381	21,575	20	5	29,604	29,604
十月 Oct.	35,342	1,934	4,302	2,029	1,226	467	—	10,067	15,268	19	30	22,400	22,400
十一月 Nov.	33,127	1,706	4,066	2,034	1,189	276	—	9,690	14,142	19	5	20,104	20,104
十二月 Dec.	43,598	2,053	4,740	2,457	1,482	418	—	13,266	19,147	12	23	25,500	25,500
<b>九十九年 2010</b>	<b>218,474</b>	<b>11,404</b>	<b>24,797</b>	<b>14,724</b>	<b>7,498</b>	<b>1,297</b>	<b>—</b>	<b>68,295</b>	<b>90,280</b>	<b>107</b>	<b>72</b>	<b>120,536</b>	<b>120,536</b>
一月 Jan.	39,058	1,931	4,261	2,076	1,316	338	—	12,191	16,918	6	21	23,112	23,112
二月 Feb.	33,853	1,755	3,812	2,039	1,145	254	—	10,660	14,125	38	25	18,142	18,142
三月 Mar.	51,855	2,592	5,788	3,530	1,746	260	—	15,830	22,075	24	10	29,254	29,254
四月 Apr.	45,304	2,709	5,183	3,041	1,671	269	—	14,119	18,280	21	11	24,535	24,535
五月 May	48,404	2,417	5,753	4,038	1,620	176	—	15,495	18,882	18	5	25,493	25,493
較上月增減(%) VS. with Last Month	6.84	-10.78	11.00	32.79	-3.05	-34.57	—	9.75	3.29	-14.29	-54.55	3.90	3.90
較上年同月增減(%) VS. with Last Year	20.10	17.44	22.90	47.97	13.84	-56.86	—	29.74	10.92	-25.00	-61.54	12.70	12.70

表9. 現住人口遷入遷出登記－按月別分(續)

3. 女性											
Immigrants / In-migrants											
年(月)別 Year (Month)	合計 Total	自外國 From Foreign Countries	自他省(市) From Other Provinces (Cities)					自本省 他縣市 Other C. & City of Prov.	自本縣 市他鄉 鎮市區 Other Town- ship, City & Dist.	初設 戶籍 First Reg.	其他 Others
			臺灣省 Taiwan Prov.	臺北市 Taipei City	高雄市 Kaoh- siung City	金馬 地區 Kinma Area	其他 省市 Others				
九十年 2001	749,464	13,913	73,688	55,078	30,489	964	12	228,384	320,214	11,253	15,469
九十一年 2002	791,485	14,906	88,028	52,288	30,743	1,560	15	239,000	353,530	11,364	51
九十二年 2003	691,294	13,301	69,854	53,015	27,630	1,190	6	208,315	309,093	8,810	80
九十三年 2004	686,475	19,484	69,378	49,154	25,878	1,136	5	203,124	306,725	11,509	82
九十四年 2005	782,643	18,149	73,749	51,914	29,642	1,203	2	219,648	328,976	15,405	43,955
九十五年 2006	779,606	31,322	80,102	50,453	28,533	1,575	3	231,928	334,826	20,802	62
九十六年 2007	646,321	31,164	64,190	46,302	22,480	1,110	2	188,425	270,859	21,748	41
九十七年 2008	663,966	27,559	65,317	48,234	23,498	1,425	3	199,917	277,572	20,392	49
九十八年 2009	665,907	27,417	62,427	48,709	22,237	999	2	188,353	273,055	42,656	52
五月 May	49,301	1,841	5,014	3,720	1,675	63	-	14,169	20,645	2,170	4
六月 June	63,914	2,561	6,413	4,700	2,003	96	-	17,868	27,649	2,623	1
七月 July	60,206	3,032	5,966	4,823	1,897	86	-	16,807	25,075	2,520	-
八月 Aug.	62,341	2,254	5,945	5,288	2,154	99	1	18,167	25,655	2,775	3
九月 Sept.	59,004	1,632	5,469	5,285	2,005	76	-	15,183	25,676	3,670	8
十月 Oct.	47,880	1,814	4,228	3,256	1,617	80	-	12,516	18,588	5,775	6
十一月 Nov.	44,525	1,978	4,003	3,279	1,488	71	-	11,775	17,167	4,762	2
十二月 Dec.	58,032	2,486	5,004	3,873	1,858	77	-	16,518	23,685	4,525	6
<b>九十九年 2010</b>	<b>270,706</b>	<b>9,926</b>	<b>27,208</b>	<b>19,093</b>	<b>9,097</b>	<b>653</b>	<b>3</b>	<b>82,356</b>	<b>110,420</b>	<b>11,920</b>	<b>30</b>
一月 Jan.	50,712	1,661	4,647	3,426	1,665	100	-	15,569	21,386	2,254	4
二月 Feb.	42,512	1,925	3,836	3,044	1,473	105	1	12,860	17,127	2,134	7
三月 Mar.	62,785	2,261	6,263	4,306	2,116	165	2	18,581	26,535	2,551	5
四月 Apr.	55,515	2,013	5,598	3,909	1,883	144	-	16,777	22,536	2,645	10
五月 May	59,182	2,066	6,864	4,408	1,960	139	-	18,569	22,836	2,336	4
較上月增減(%) VS. with Last Month	6.61	2.63	22.62	12.77	4.09	-3.47	-	10.68	1.33	-11.68	-60.00
較上年同月增減(%) VS. with Last Year	20.04	12.22	36.90	18.49	17.01	120.63	-	31.05	10.61	7.65	0.00

TABLE 9. MIGRATION REGISTRATION OF RESIDENT POPULATION  
- BY MONTH (CONT.)

3. FEMALE																Unit : Persons	
Emigrants / Out-migrants																住址變更 Change Residence	
合計 Total	往外國 To Foreign Countries	往他省(市) To Other Provinces (Cities)					省之省 他縣市 Other C. & City of Prov.	自本縣 市他鄉 鎮市區 Other Town- ship, City & Dist.	註銷 戶籍 Canceled Reg.	其他 Others	遷入 In- migrants	遷出 Out- migrants					
		臺灣省 Taiwan Prov.	臺北市 Taipei City	高雄市 Kao- hsiang City	金馬 地區 Kinma Area	其他 省市 Others											
746,599	22,129	83,177	45,382	28,766	2,885	-	228,355	320,214	201	15,490	343,353	343,353					
788,740	23,363	81,147	53,486	35,800	2,183	-	238,912	353,570	190	89	403,431	403,431					
694,842	25,448	78,668	45,327	25,957	1,700	-	208,310	309,094	84	254	354,956	354,956					
679,810	24,102	72,834	44,300	25,829	2,568	1	203,110	306,697	1	368	364,063	364,063					
768,093	18,734	79,145	46,167	27,238	3,950	-	219,639	328,974	3	44,243	377,897	377,897					
749,213	21,385	76,926	51,395	28,638	3,710	-	231,941	334,823	11	384	401,601	401,601					
624,982	31,194	66,654	40,135	24,251	3,032	-	188,422	270,858	2	434	325,934	325,934					
642,592	26,237	69,885	41,084	24,668	2,820	-	199,918	277,570	200	210	338,395	338,395					
629,873	33,631	68,670	37,899	21,934	5,866	-	188,353	273,054	307	159	334,038	334,038					
47,644	2,332	5,218	3,118	1,720	416	-	14,167	20,644	23	6	24,951	24,951					
61,435	2,667	6,470	3,958	1,963	822	-	17,868	27,651	23	13	31,542	31,542					
57,556	2,854	6,513	3,571	2,003	682	-	16,805	25,075	39	14	29,435	29,435					
60,229	2,872	7,224	3,675	2,101	489	-	18,169	25,654	34	11	31,039	31,039					
57,796	4,062	7,063	3,444	1,934	393	-	15,181	25,676	26	17	33,337	33,337					
42,446	2,117	4,711	2,551	1,513	406	-	12,518	18,588	23	19	24,583	24,583					
39,830	1,996	4,622	2,517	1,370	330	-	11,775	17,166	38	16	23,058	23,058					
53,388	2,327	5,538	3,007	1,816	451	-	16,519	23,685	28	17	28,552	28,552					
<b>262,662</b>	<b>13,660</b>	<b>27,632</b>	<b>17,889</b>	<b>9,276</b>	<b>1,255</b>	<b>-</b>	<b>82,355</b>	<b>110,418</b>	<b>119</b>	<b>58</b>	<b>135,217</b>	<b>135,217</b>					
49,032	2,213	4,944	2,841	1,734	317	-	15,569	21,383	17	14	25,955	25,955					
40,607	2,124	4,404	2,309	1,504	243	-	12,859	17,128	23	13	19,835	19,835					
61,139	3,132	6,331	4,104	2,128	287	-	18,578	26,532	33	14	33,077	33,077					
54,145	3,254	5,705	3,621	2,001	208	-	16,780	22,539	24	13	27,760	27,760					
57,739	2,937	6,248	5,014	1,909	200	-	18,569	22,836	22	4	28,590	28,590					
6.64	-9.74	9.52	38.47	-4.60	-3.85	-	10.66	1.32	-8.33	-69.23	2.99	2.99					
21.19	25.94	19.74	60.81	10.99	-51.92	-	31.07	10.62	-4.35	-33.33	14.58	14.58					

表10. 現住人口遷入遷出登記—按區域別分

單位：人

1. 男女合計

區域別 Locality	遷入 Immigrants / In-migrants										
	合計 Total	自外國 From Foreign Countries	自他省(市) From Other Provinces (Cities)					自本省 他縣市 Other C. & City of Prov.	自本縣 市他鄉 鎮市區 Other Town- ship, City & Dist.	初設 戶籍 First Reg.	其他 Others
			臺灣省 Taiwan Prov.	臺北市 Taipei City	高雄市 Kaohsiung City	金馬 地區 Kinma Area	其他 省市 Others				
九十九年五月 May, 2010	107,261	3,803	12,456	8,397	3,767	339	—	34,066	41,718	2,708	7
臺灣省Taiwan Prov.	82,639	2,136	—	8,196	3,546	259	—	34,066	32,227	2,203	6
臺北縣Taipei C.	20,874	790	—	5,415	231	92	—	5,361	8,417	568	—
宜蘭縣Yilan C.	1,523	30	—	130	13	—	—	497	810	43	—
桃園縣Taoyuan C.	13,328	259	—	1,152	249	65	—	7,328	3,956	318	1
新竹縣Hsinchu C.	2,083	50	—	80	28	6	—	1,199	655	65	—
苗栗縣Miaoli C.	1,655	28	—	87	21	1	—	962	479	77	—
臺中縣Taichung C.	5,560	99	—	91	52	16	—	2,946	2,199	157	—
彰化縣Changhua C.	3,004	84	—	78	26	7	—	1,091	1,598	120	—
南投縣Nantou C.	1,414	33	—	46	15	2	—	715	540	63	—
雲林縣Yunlin C.	1,888	36	—	63	35	3	—	904	792	54	1
嘉義縣Chiayi C.	1,498	28	—	43	40	3	—	841	474	68	1
臺南縣Tainan C.	3,716	48	—	68	199	5	—	1,790	1,510	95	1
高雄縣Kaohsiung C.	5,228	92	—	69	1,960	10	—	1,288	1,686	123	—
屏東縣Pingtung C.	2,266	78	—	55	261	1	—	656	1,129	86	—
臺東縣Taitung C.	652	13	—	41	50	1	—	328	201	18	—
花蓮縣Hualien C.	1,492	29	—	62	26	1	—	517	807	50	—
澎湖縣Penghu C.	297	4	—	8	49	—	—	150	77	9	—
基隆市Keelung City	1,743	46	—	253	8	9	—	535	832	60	—
新竹市Hsinchu City	2,030	56	—	102	39	8	—	1,063	730	31	1
臺中市Taichung City	7,454	198	—	247	106	18	—	3,637	3,152	95	1
嘉義市Chiayi City	1,096	30	—	45	27	2	—	647	323	22	—
臺南市Tainan City	3,838	105	—	61	111	9	—	1,611	1,860	81	—
臺北市Taipei City	16,497	1,422	8,784	—	207	61	—	—	5,675	348	—
高雄市Kaohsiung City	7,539	242	3,342	169	—	19	—	—	3,623	143	1
福建省Fuchien Prov.	586	3	330	32	14	—	—	—	193	14	—
金門縣Kinmen C.	558	3	306	30	13	—	—	—	193	13	—
連江縣Lienchiang C.	28	—	24	2	1	—	—	—	—	1	—

資料來源：本部戶政司。

TABLE 10. MIGRATION REGISTRATION OF RESIDENT POPULATION  
- BY LOCALITY

1. BOTH SEX

Unit: Persons

區域別 Locality	遷出 Emigrants / Out-migrants											住址變更 Change Residence	
	合計 Total	往外國 To Foreign Countries	往他省(市) To Other Provinces (Cities)					往本省 他縣市 Other C. & City of Prov.	往本縣 市他鄉 鎮市區 Other Town- ship, City & Dist.	註銷 戶籍 Canceled Reg.	其他 Others	遷入 In-migrants	遷出 Out-migrants
			臺灣省 Taiwan Prov.	臺北市 Taipei City	高雄市 Kaohsiung City	金馬 地區 Kinma Area	其他 省市 Others						
九十九年五月 May, 2010	106,143	5,354	12,001	9,052	3,529	376	—	34,064	41,718	40	9	54,083	54,083
臺灣省Taiwan Prov.	81,636	2,858	—	8,784	3,342	330	—	34,064	32,227	23	8	44,126	44,126
臺北縣Taipei C.	20,859	1,110	—	5,502	208	115	—	5,503	8,417	4	—	13,636	13,636
宜蘭縣Yilan C.	1,728	44	—	175	18	4	—	677	810	—	—	733	733
桃園縣Taoyuan C.	8,055	211	—	795	89	74	—	2,925	3,956	1	4	5,280	5,280
新竹縣Hsinchu C.	2,473	60	—	129	16	7	—	1,605	655	1	—	1,040	1,040
苗栗縣Miaoli C.	1,683	63	—	103	18	5	—	1,015	479	—	—	905	905
臺中縣Taichung C.	5,950	142	—	169	48	19	—	3,370	2,199	2	1	3,576	3,576
彰化縣Changhua C.	3,879	94	—	182	53	8	—	1,942	1,598	2	—	1,760	1,760
南投縣Nantou C.	1,781	39	—	103	28	3	—	1,068	540	—	—	1,052	1,052
雲林縣Yunlin C.	2,460	37	—	131	53	3	—	1,443	792	—	1	822	822
嘉義縣Chiayi C.	1,899	36	—	80	65	4	—	1,239	474	1	—	424	424
臺南縣Tainan C.	3,936	87	—	90	202	9	—	2,037	1,510	—	1	1,713	1,713
高雄縣Kaohsiung C.	4,902	120	—	103	1,654	22	—	1,316	1,686	1	—	2,910	2,910
屏東縣Pingtung C.	2,951	96	—	116	460	7	—	1,143	1,129	—	—	1,107	1,107
臺東縣Taitung C.	852	14	—	50	42	1	—	544	201	—	—	441	441
花蓮縣Hualien C.	1,697	47	—	104	48	9	—	682	807	—	—	807	807
澎湖縣Penghu C.	277	4	—	22	49	—	—	125	77	—	—	171	171
基隆市Keelung City	2,155	86	—	341	24	6	—	865	832	1	—	686	686
新竹市Hsinchu City	2,181	96	—	151	22	5	—	1,172	730	5	—	1,216	1,216
臺中市Taichung City	6,778	265	—	256	85	18	—	3,000	3,152	1	1	2,974	2,974
嘉義市Chiayi City	1,306	65	—	75	26	3	—	814	323	—	—	870	870
臺南市Tainan City	3,834	142	—	107	134	8	—	1,579	1,860	4	—	2,003	2,003
臺北市Taipei City	16,220	2,134	8,196	—	168	32	—	—	5,675	15	—	6,312	6,312
高雄市Kaohsiung City	7,747	354	3,546	207	—	14	—	—	3,623	2	1	3,527	3,527
福建省Fuchien Prov.	540	8	259	61	19	—	—	—	193	—	—	118	118
金門縣Kinmen C.	482	6	216	51	16	—	—	—	193	—	—	111	111
連江縣Lienchiang C.	58	2	43	10	3	—	—	—	—	—	—	7	7

Source: Dept. of Household Registration Affairs, MOI.

表10. 現住人口遷入遷出登記—按區域別分(續)

單位：人

2. 男性

區域別 Locality	遷入 Immigrants / In-migrants										
	合計 Total	自外國 From Foreign Countries	自他省(市) From Other Provinces (Cities)					自本省 他縣市 Other C. & City of Prov.	自本縣 市他鄉 鎮市區 Other Town- ship, City & Dist.	初設 戶籍 First Reg.	其他 Others
			臺灣省 Taiwan Prov.	臺北市 Taipei City	高雄市 Kaohsiung City	金馬 地區 Kinma Area	其他 省市 Others				
九十九年五月 May, 2010	48,079	1,737	5,592	3,989	1,807	200	—	15,497	18,882	372	3
臺灣省Taiwan Prov.	37,058	990	—	3,893	1,707	153	—	15,497	14,560	255	3
臺北縣Taipei C.	9,450	352	—	2,571	98	53	—	2,481	3,804	91	—
宜蘭縣Yilan C.	661	10	—	59	7	—	—	231	350	4	—
桃園縣Taoyuan C.	6,209	128	—	549	147	36	—	3,513	1,783	52	1
新竹縣Hsinchu C.	917	24	—	29	17	4	—	532	305	6	—
苗栗縣Miaoli C.	631	11	—	31	9	—	—	367	209	4	—
臺中縣Taichung C.	2,405	54	—	47	21	12	—	1,299	961	11	—
彰化縣Changhua C.	1,253	44	—	39	13	3	—	439	702	13	—
南投縣Nantou C.	639	16	—	24	10	2	—	338	244	5	—
雲林縣Yunlin C.	837	16	—	40	17	2	—	410	349	2	1
嘉義縣Chiayi C.	662	14	—	27	19	3	—	363	233	2	1
臺南縣Tainan C.	1,655	27	—	34	94	5	—	820	668	7	—
高雄縣Kaohsiung C.	2,394	51	—	28	930	5	—	593	777	10	—
屏東縣Pingtung C.	1,001	30	—	22	129	1	—	282	532	5	—
臺東縣Taitung C.	322	7	—	21	25	1	—	169	99	—	—
花蓮縣Hualien C.	674	11	—	34	11	1	—	239	374	4	—
澎湖縣Penghu C.	146	2	—	6	26	—	—	78	34	—	—
基隆市Keelung City	783	26	—	116	3	6	—	252	377	3	—
新竹市Hsinchu City	923	20	—	50	18	4	—	485	342	4	—
臺中市Taichung City	3,335	83	—	119	50	8	—	1,626	1,432	17	—
嘉義市Chiayi City	458	12	—	18	10	1	—	254	161	2	—
臺南市Tainan City	1,703	52	—	29	53	6	—	726	824	13	—
臺北市Taipei City	7,340	635	3,910	—	95	33	—	—	2,575	92	—
高雄市Kaohsiung City	3,412	109	1,527	80	—	14	—	—	1,657	25	—
福建省Fuchien Prov.	269	3	155	16	5	—	—	—	90	—	—
金門縣Kinmen C.	251	3	139	14	5	—	—	—	90	—	—
連江縣Lienchiang C.	18	—	16	2	—	—	—	—	—	—	—

TABLE 10. MIGRATION REGISTRATION OF RESIDENT POPULATION  
- BY LOCALITY (CONT.)

2. MALE

Unit: Persons

區域別 Locality	遷出 Emigrants / Out-migrants											住址變更 Change Residence	
	合計 Total	往外國 To Foreign Countries	往他省(市) To Other Provinces (Cities)					往本省 他縣市 Other C. & City of Prov.	往本縣 市他鄉 鎮市區 Other Town- ship, City & Dist.	註銷 戶籍 Canceled Reg.	其他 Others	遷入 In-migrants	遷出 Out-migrants
			臺灣省 Taiwan Prov.	臺北市 Taipei City	高雄市 Kaohsiung City	金馬 地區 Kinma Area	其他 省市 Others						
九十九年五月 May, 2010	48,404	2,417	5,753	4,038	1,620	176	—	15,495	18,882	18	5	25,493	25,493
臺灣省Taiwan Prov.	36,991	1,330	—	3,910	1,527	155	—	15,495	14,560	10	4	20,836	20,836
臺北縣Taipei C.	9,429	501	—	2,399	105	48	—	2,571	3,804	1	—	6,412	6,412
宜蘭縣Yilan C.	782	28	—	81	8	3	—	312	350	—	—	327	327
桃園縣Taoyuan C.	3,617	97	—	358	48	32	—	1,298	1,783	—	1	2,445	2,445
新竹縣Hsinchu C.	1,129	19	—	63	8	2	—	731	305	1	—	492	492
苗栗縣Miaoli C.	782	26	—	49	11	5	—	482	209	—	—	428	428
臺中縣Taichung C.	2,580	64	—	72	19	12	—	1,450	961	1	1	1,731	1,731
彰化縣Changhua C.	1,736	49	—	89	20	6	—	869	702	1	—	833	833
南投縣Nantou C.	797	21	—	49	9	1	—	473	244	—	—	514	514
雲林縣Yunlin C.	1,158	17	—	66	27	2	—	697	349	—	—	393	393
嘉義縣Chiayi C.	883	23	—	41	28	3	—	554	233	1	—	212	212
臺南縣Tainan C.	1,792	40	—	41	90	5	—	947	668	—	1	816	816
高雄縣Kaohsiung C.	2,224	61	—	44	729	12	—	600	777	1	—	1,430	1,430
屏東縣Pingtung C.	1,375	48	—	46	216	2	—	531	532	—	—	505	505
臺東縣Taitung C.	400	7	—	21	23	—	—	250	99	—	—	197	197
花蓮縣Hualien C.	807	24	—	51	29	4	—	325	374	—	—	379	379
澎湖縣Penghu C.	144	3	—	13	29	—	—	65	34	—	—	76	76
基隆市Keelung City	994	39	—	154	11	2	—	411	377	—	—	321	321
新竹市Hsinchu City	1,002	49	—	77	13	1	—	517	342	3	—	577	577
臺中市Taichung City	3,072	120	—	119	34	11	—	1,355	1,432	—	1	1,370	1,370
嘉義市Chiayi City	612	35	—	36	11	2	—	367	161	—	—	408	408
臺南市Tainan City	1,676	59	—	41	59	2	—	690	824	1	—	970	970
臺北市Taipei City	7,489	918	3,893	—	79	16	—	—	2,575	8	—	3,010	3,010
高雄市Kaohsiung City	3,629	164	1,707	95	—	5	—	—	1,657	—	1	1,583	1,583
福建省Fuchien Prov.	295	5	153	33	14	—	—	—	90	—	—	64	64
金門縣Kinmen C.	256	5	122	28	11	—	—	—	90	—	—	60	60
連江縣Lienchiang C.	39	—	31	5	3	—	—	—	—	—	—	4	4

表10. 現住人口遷入遷出登記—按區域別分(續)

TABLE 10. MIGRATION REGISTRATION OF RESIDENT POPULATION - BY LOCALITY (CONT.)

單位：人

3. 女性

區域別 Locality	遷入 Immigrants / In-migrants										
	合計 Total	自外國 From Foreign Countries	自他省(市) From Other Provinces (Cities)					自本省 他縣市 Other C. & City of Prov.	自本縣 市他鄉 鎮市區 Other Town- ship, City & Dist.	初設 戶籍 First Reg.	其他 Others
			臺灣省 Taiwan Prov.	臺北市 Taipei City	高雄市 Kaohsiung City	金馬 地區 Kinma Area	其他 省市 Others				
九十九年五月 May, 2010	59,182	2,066	6,864	4,408	1,960	139	—	18,569	22,836	2,336	4
臺灣省Taiwan Prov.	45,581	1,146	—	4,303	1,839	106	—	18,569	17,667	1,948	3
臺北縣Taipei C.	11,424	438	—	2,844	133	39	—	2,880	4,613	477	—
宜蘭縣Yilan C.	862	20	—	71	6	—	—	266	460	39	—
桃園縣Taoyuan C.	7,119	131	—	603	102	29	—	3,815	2,173	266	—
新竹縣Hsinchu C.	1,166	26	—	51	11	2	—	667	350	59	—
苗栗縣Miaoli C.	1,024	17	—	56	12	1	—	595	270	73	—
臺中縣Taichung C.	3,155	45	—	44	31	4	—	1,647	1,238	146	—
彰化縣Changhua C.	1,751	40	—	39	13	4	—	652	896	107	—
南投縣Nantou C.	775	17	—	22	5	—	—	377	296	58	—
雲林縣Yunlin C.	1,051	20	—	23	18	1	—	494	443	52	—
嘉義縣Chiayi C.	836	14	—	16	21	—	—	478	241	66	—
臺南縣Tainan C.	2,061	21	—	34	105	—	—	970	842	88	1
高雄縣Kaohsiung C.	2,834	41	—	41	1,030	5	—	695	909	113	—
屏東縣Pingtung C.	1,265	48	—	33	132	—	—	374	597	81	—
臺東縣Taitung C.	330	6	—	20	25	—	—	159	102	18	—
花蓮縣Hualien C.	818	18	—	28	15	—	—	278	433	46	—
澎湖縣Penghu C.	151	2	—	2	23	—	—	72	43	9	—
基隆市Keelung City	960	20	—	137	5	3	—	283	455	57	—
新竹市Hsinchu City	1,107	36	—	52	21	4	—	578	388	27	1
臺中市Taichung City	4,119	115	—	128	56	10	—	2,011	1,720	78	1
嘉義市Chiayi City	638	18	—	27	17	1	—	393	162	20	—
臺南市Tainan City	2,135	53	—	32	58	3	—	885	1,036	68	—
臺北市Taipei City	9,157	787	4,874	—	112	28	—	—	3,100	256	—
高雄市Kaohsiung City	4,127	133	1,815	89	—	5	—	—	1,966	118	1
福建省Fuchien Prov.	317	—	175	16	9	—	—	—	103	14	—
金門縣Kinmen C.	307	—	167	16	8	—	—	—	103	13	—
連江縣Lienchiang C.	10	—	8	—	1	—	—	—	—	1	—

3. FEMALE

Unit: Persons

區域別 Locality	遷出 Emigrants / Out-migrants											住址變更 Change Residence	
	合計 Total	往外國 To Foreign Countries	往他省(市) To Other Provinces (Cities)					往本省 他縣市 Other C. & City of Prov.	往本縣 市他鄉 鎮市區 Other Town- ship, City & Dist.	註銷 戶籍 Canceled Reg.	其他 Others	遷入 In-migrants	遷出 Out-migrants
			臺灣省 Taiwan Prov.	臺北市 Taipei City	高雄市 Kao- hsiang City	金馬 地區 Kinma Area	其他 省市 Others						
九十九年五月 May, 2010	57,739	2,937	6,248	5,014	1,909	200	—	18,569	22,836	22	4	28,590	28,590
臺灣省Taiwan Prov.	44,645	1,528	—	4,874	1,815	175	—	18,569	17,667	13	4	23,290	23,290
臺北縣Taipei C.	11,430	609	—	3,103	103	67	—	2,932	4,613	3	—	7,224	7,224
宜蘭縣Yilan C.	946	16	—	94	10	1	—	365	460	—	—	406	406
桃園縣Taoyuan C.	4,438	114	—	437	41	42	—	1,627	2,173	1	3	2,835	2,835
新竹縣Hsinchu C.	1,344	41	—	66	8	5	—	874	350	—	—	548	548
苗栗縣Miaoli C.	901	37	—	54	7	—	—	533	270	—	—	477	477
臺中縣Taichung C.	3,370	78	—	97	29	7	—	1,920	1,238	1	—	1,845	1,845
彰化縣Changhua C.	2,143	45	—	93	33	2	—	1,073	896	1	—	927	927
南投縣Nantou C.	984	18	—	54	19	2	—	595	296	—	—	538	538
雲林縣Yunlin C.	1,302	20	—	65	26	1	—	746	443	—	1	429	429
嘉義縣Chiayi C.	1,016	13	—	39	37	1	—	685	241	—	—	212	212
臺南縣Tainan C.	2,144	47	—	49	112	4	—	1,090	842	—	—	897	897
高雄縣Kaohsiung C.	2,678	59	—	59	925	10	—	716	909	—	—	1,480	1,480
屏東縣Pingtung C.	1,576	48	—	70	244	5	—	612	597	—	—	602	602
臺東縣Taitung C.	452	7	—	29	19	1	—	294	102	—	—	244	244
花蓮縣Hualien C.	890	23	—	53	19	5	—	357	433	—	—	428	428
澎湖縣Penghu C.	133	1	—	9	20	—	—	60	43	—	—	95	95
基隆市Keelung City	1,161	47	—	187	13	4	—	454	455	1	—	365	365
新竹市Hsinchu City	1,179	47	—	74	9	4	—	655	388	2	—	639	639
臺中市Taichung City	3,706	145	—	137	51	7	—	1,645	1,720	1	—	1,604	1,604
嘉義市Chiayi City	694	30	—	39	15	1	—	447	162	—	—	462	462
臺南市Tainan City	2,158	83	—	66	75	6	—	889	1,036	3	—	1,033	1,033
臺北市Taipei City	8,731	1,216	4,303	—	89	16	—	—	3,100	7	—	3,302	3,302
高雄市Kaohsiung City	4,118	190	1,839	112	—	9	—	—	1,966	2	—	1,944	1,944
福建省Fuchien Prov.	245	3	106	28	5	—	—	—	103	—	—	54	54
金門縣Kinmen C.	226	1	94	23	5	—	—	—	103	—	—	51	51
連江縣Lienchiang C.	19	2	12	5	—	—	—	—	—	—	—	3	3



表11. 現住人口遷入遷出登記年累計—按區域別分(續)

單位：人		2. 男性									
區域別 Locality	遷入 Immigrants / In-migrants										
	合計 Total	自外國 From Foreign Countries	自他省(市) From Other Provinces (Cities)					自本省 他縣市 Other C. & City of Prov.	自本縣 市他鄉 鎮市區 Other Town- ship, City & Dist.	初設 戶籍 First Reg.	其他 Others
			臺灣省 Taiwan Prov.	臺北市 Taipei City	高雄市 Kaoh- siung City	金馬 地區 Kinma Area	其他 省市 Others				
九十九年一至五月 Jan. - May, 2010	217,476	8,451	22,416	16,878	8,090	934	—	68,301	90,282	2,100	24
臺灣省Taiwan Prov.	170,199	4,974	—	16,416	7,614	768	—	68,300	70,692	1,414	21
臺北縣Taipei C.	41,357	1,740	—	11,077	571	250	—	10,927	16,293	498	1
宜蘭縣Yilan C.	3,916	73	—	289	31	13	—	1,225	2,262	23	—
桃園縣Taoyuan C.	21,962	616	—	1,770	408	135	—	9,970	8,830	228	5
新竹縣Hsinchu C.	4,586	106	—	190	83	12	—	2,574	1,583	37	1
苗栗縣Miaoli C.	3,609	63	—	162	52	7	—	1,854	1,446	24	1
臺中縣Taichung C.	11,369	276	—	218	133	65	—	6,082	4,520	72	3
彰化縣Changhua C.	7,211	193	—	186	86	20	—	2,337	4,325	64	—
南投縣Nantou C.	3,318	86	—	112	44	18	—	1,720	1,319	19	—
雲林縣Yunlin C.	4,424	67	—	193	105	13	—	2,247	1,776	22	1
嘉義縣Chiayi C.	3,842	61	—	110	129	17	—	2,336	1,168	18	3
臺南縣Tainan C.	7,631	131	—	146	400	23	—	3,789	3,114	28	—
高雄縣Kaohsiung C.	10,438	256	—	121	3,931	40	—	2,633	3,389	67	1
屏東縣Pingtung C.	6,055	175	—	111	649	14	—	1,772	3,301	33	—
臺東縣Taitung C.	2,098	28	—	99	137	9	—	1,113	708	4	—
花蓮縣Hualien C.	3,665	64	—	185	69	19	—	1,234	2,071	22	1
澎湖縣Penghu C.	1,040	6	—	44	153	3	—	535	299	—	—
基隆市Keelung City	3,729	122	—	458	36	26	—	1,180	1,884	23	—
新竹市Hsinchu City	4,707	140	—	243	84	9	—	2,378	1,813	39	1
臺中市Taichung City	14,818	462	—	474	215	45	—	7,431	6,090	100	1
嘉義市Chiayi City	2,685	78	—	79	49	8	—	1,547	901	22	1
臺南市Tainan City	7,739	231	—	149	249	22	—	3,416	3,600	71	1
臺北市Taipei City	29,791	2,898	14,205	—	419	100	—	—	11,629	538	2
高雄市Kaohsiung City	15,753	562	7,081	352	—	66	—	—	7,552	139	1
福建省Fuchien Prov.	1,733	17	1,130	110	57	—	—	1	409	9	—
金門縣Kinmen C.	1,480	16	945	90	45	—	—	1	376	7	—
連江縣Lienchiang C.	253	1	185	20	12	—	—	—	33	2	—

TABLE 11. MIGRATION REGISTRATION OF RESIDENT POPULATION OF THE YEAR - BY LOCALITY (CONT.)

Unit: Persons		2. MALE											
區域別 Locality	遷出 Emigrants / Out-migrants											住址變更 Change Residence	
	合計 Total	往外國 To Foreign Countries	往他省(市) From Other Provinces (Cities)					往本省 他縣市 Other C. & City of Prov.	往本縣 市他鄉 鎮市區 Other Town- ship, City & Dist.	註銷 戶籍 Canceled Reg.	其他 Others	遷入 In- migrants	遷出 Out- migrants
			臺灣省 Taiwan Prov.	臺北市 Taipei City	高雄市 Kao- hsiang City	金馬 地區 Kinma Area	其他 省市 Others						
九十九年一至五月 Jan. - May, 2010	218,474	11,404	24,797	14,724	7,498	1,297	—	68,295	90,280	107	72	120,536	120,536
臺灣省Taiwan Prov.	168,078	6,548	—	14,205	7,081	1,130	—	68,294	70,691	63	66	98,949	98,949
臺北縣Taipei C.	38,315	2,226	—	8,442	411	400	—	10,523	16,293	12	8	26,088	26,088
宜蘭縣Yilan C.	4,082	114	—	340	39	17	—	1,309	2,262	1	—	2,039	2,039
桃園縣Taoyuan C.	17,382	723	—	1,271	222	242	—	6,074	8,830	6	14	12,427	12,427
新竹縣Hsinchu C.	4,545	95	—	217	48	24	—	2,576	1,583	1	1	2,520	2,520
苗栗縣Miaoli C.	3,885	131	—	221	42	20	—	2,024	1,445	1	1	2,449	2,449
臺中縣Taichung C.	11,698	358	—	246	113	65	—	6,387	4,520	4	5	7,787	7,787
彰化縣Changhua C.	8,755	237	—	319	118	31	—	3,721	4,325	3	1	5,300	5,300
南投縣Nantou C.	3,960	112	—	172	72	17	—	2,266	1,319	1	1	2,472	2,472
雲林縣Yunlin C.	5,436	99	—	281	142	18	—	3,119	1,776	1	—	2,365	2,365
嘉義縣Chiayi C.	4,497	95	—	140	164	12	—	2,917	1,168	1	—	1,325	1,325
臺南縣Tainan C.	7,921	196	—	192	392	34	—	3,989	3,114	2	2	3,974	3,974
高雄縣Kaohsiung C.	10,393	307	—	165	3,379	60	—	3,089	3,389	2	2	6,080	6,080
屏東縣Pingtung C.	7,244	237	—	182	1,012	32	—	2,478	3,301	1	1	3,831	3,831
臺東縣Taitung C.	2,081	51	—	90	122	6	—	1,100	709	3	—	1,224	1,224
花蓮縣Hualien C.	3,901	98	—	213	74	18	—	1,423	2,071	1	3	1,803	1,803
澎湖縣Penghu C.	906	14	—	54	153	6	—	380	299	—	—	569	569
基隆市Keelung City	4,520	184	—	618	50	24	—	1,756	1,884	1	3	1,735	1,735
新竹市Hsinchu City	4,505	198	—	259	38	15	—	2,173	1,813	4	5	2,690	2,690
臺中市Taichung City	13,400	622	—	449	186	61	—	5,972	6,090	13	7	6,000	6,000
嘉義市Chiayi City	3,059	85	—	129	45	11	—	1,886	901	1	1	2,085	2,085
臺南市Tainan City	7,593	366	—	205	259	17	—	3,132	3,599	4	11	4,186	4,186
臺北市Taipei City	32,565	4,021	16,415	—	351	110	—	—	11,629	37	2	13,486	13,486
高雄市Kaohsiung City	16,463	811	7,614	419	—	57	—	—	7,551	7	4	7,787	7,787
福建省Fuchien Prov.	1,368	24	768	100	66	—	—	1	409	—	—	314	314
金門縣Kinmen C.	1,141	20	607	80	58	—	—	—	376	—	—	240	240
連江縣Lienchiang C.	227	4	161	20	8	—	—	—	33	—	—	74	74

表11. 現住人口遷入遷出登記年累計—按區域別分(續)

單位：人

3. 女性

區域別 Locality	遷入 Immigrants / In-migrants										
	合計 Total	自外國 From Foreign Countries	自他省(市) From Other Provinces (Cities)					自本省 他縣市 Other C. & City of Prov.	自本縣 市他鄉 鎮市區 Other Town- ship, City & Dist.	初設 戶籍 First Reg.	其他 Others
			臺灣省 Taiwan Prov.	臺北市 Taipei City	高雄市 Kaohsiung City	金馬 地區 Kinma Area	其他 省市 Others				
九十九年一至五月 Jan. - May, 2010	270,706	9,926	27,208	19,093	9,097	653	3	82,356	110,420	11,920	30
臺灣省Taiwan Prov.	212,977	5,648	—	18,524	8,565	542	3	82,355	87,500	9,814	26
臺北縣Taipei C.	50,364	2,136	—	12,601	684	186	—	12,584	19,862	2,309	2
宜蘭縣Yilan C.	4,936	87	—	355	45	8	—	1,426	2,815	200	—
桃園縣Taoyuan C.	26,222	642	—	1,919	390	113	—	10,908	10,938	1,311	1
新竹縣Hsinchu C.	5,751	108	—	239	76	8	—	3,098	1,921	299	2
苗栗縣Miaoli C.	4,844	102	—	219	64	4	1	2,361	1,727	362	4
臺中縣Taichung C.	14,988	250	—	235	171	28	—	7,687	5,948	668	1
彰化縣Changhua C.	9,911	200	—	208	113	22	—	3,339	5,491	538	—
南投縣Nantou C.	4,397	107	—	110	55	6	—	2,265	1,583	269	2
雲林縣Yunlin C.	5,916	77	—	178	115	8	—	2,761	2,415	362	—
嘉義縣Chiayi C.	4,944	68	—	104	128	6	—	2,860	1,471	306	1
臺南縣Tainan C.	9,853	145	—	152	417	12	1	4,561	4,063	500	2
高雄縣Kaohsiung C.	13,079	276	—	158	4,375	27	—	3,370	4,224	648	1
屏東縣Pingtung C.	7,858	195	—	164	762	9	—	2,238	4,052	435	3
臺東縣Taitung C.	2,314	23	—	93	128	3	—	1,175	787	105	—
花蓮縣Hualien C.	4,388	87	—	194	78	9	—	1,453	2,395	170	2
澎湖縣Penghu C.	1,028	6	—	39	139	—	—	456	341	47	—
基隆市Keelung City	4,607	121	—	511	47	14	1	1,429	2,227	257	—
新竹市Hsinchu City	5,783	167	—	260	99	11	—	2,898	2,171	176	1
臺中市Taichung City	18,353	524	—	542	251	43	—	9,096	7,459	435	3
嘉義市Chiayi City	3,547	64	—	79	62	11	—	2,122	1,099	110	—
臺南市Tainan City	9,894	263	—	164	366	14	—	4,268	4,511	307	1
臺北市Taipei City	36,374	3,588	17,335	—	473	81	—	—	13,509	1,386	2
高雄市Kaohsiung City	19,624	677	8,785	461	—	30	—	—	9,017	652	2
福建省Fuchien Prov.	1,731	13	1,088	108	59	—	—	1	394	68	—
金門縣Kinmen C.	1,585	13	980	96	57	—	—	—	380	59	—
連江縣Lienchiang C.	146	—	108	12	2	—	—	1	14	9	—

TABLE 11. MIGRATION REGISTRATION OF RESIDENT POPULATION OF THE YEAR - BY LOCALITY (CONT.)

3. FEMALE

Unit : Persons

區域別 Locality	遷出 Emigrants / Out-migrants											住址變更 Change Residence	
	合計 Total	往外國 To Foreign Countries	往他省(市) From Other Provinces (Cities)					往本省 他縣市 Other C. & City of Prov.	往本縣 市他鄉 鎮市區 Other Town- ship, City & Dist.	註銷 戶籍 Canceled Reg.	其他 Others	遷入 In-migrants	遷出 Out-migrants
			臺灣省 Taiwan Prov.	臺北市 Taipei City	高雄市 Kaohsiung City	金馬 地區 Kinma Area	其他 省市 Others						
九十九年一至五月 Jan. - May, 2010	262,662	13,660	27,632	17,889	9,276	1,255	—	82,355	110,418	119	58	135,217	135,217
臺灣省Taiwan Prov.	204,731	7,553	—	17,335	8,785	1,088	—	82,354	87,498	67	51	111,138	111,138
臺北縣Taipei C.	45,666	2,732	—	10,417	528	424	—	11,675	19,862	20	8	29,151	29,151
宜蘭縣Yilan C.	4,938	124	—	398	42	9	—	1,548	2,815	2	—	2,410	2,410
桃園縣Taoyuan C.	21,117	731	—	1,624	201	251	—	7,359	10,938	5	8	14,111	14,111
新竹縣Hsinchu C.	5,471	137	—	234	51	24	—	3,102	1,921	—	2	2,859	2,859
苗栗縣Miaoli C.	4,776	138	—	235	56	17	—	2,601	1,727	—	2	2,752	2,752
臺中縣Taichung C.	15,344	380	—	355	190	55	—	8,412	5,947	3	2	8,747	8,747
彰化縣Changhua C.	11,116	268	—	348	154	22	—	4,831	5,491	1	1	5,888	5,888
南投縣Nantou C.	4,882	121	—	187	93	13	—	2,881	1,583	2	2	2,744	2,744
雲林縣Yunlin C.	6,627	119	—	279	141	11	—	3,660	2,415	1	1	2,570	2,570
嘉義縣Chiayi C.	5,548	85	—	149	190	14	—	3,638	1,471	1	—	1,374	1,374
臺南縣Tainan C.	10,127	240	—	227	498	33	—	5,064	4,063	—	2	4,413	4,413
高雄縣Kaohsiung C.	12,688	351	—	262	4,332	42	—	3,475	4,224	2	—	6,772	6,772
屏東縣Pingtung C.	8,737	265	—	221	1,178	26	—	2,991	4,052	4	—	4,440	4,440
臺東縣Taitung C.	2,322	45	—	104	133	9	—	1,243	787	—	1	1,364	1,364
花蓮縣Hualien C.	4,411	99	—	241	91	18	—	1,566	2,394	1	1	2,101	2,101
澎湖縣Penghu C.	839	11	—	44	131	1	—	311	341	—	—	658	658
基隆市Keelung City	5,283	202	—	707	60	17	—	2,067	2,227	1	2	1,824	1,824
新竹市Hsinchu City	5,272	228	—	288	67	20	—	2,485	2,171	5	8	2,999	2,999
臺中市Taichung City	16,352	740	—	592	219	43	—	7,279	7,459	12	8	6,989	6,989
嘉義市Chiayi City	3,691	102	—	169	88	16	—	2,214	1,099	1	2	2,378	2,378
臺南市Tainan City	9,524	435	—	254	342	23	—	3,952	4,511	6	1	4,594	4,594
臺北市Taipei City	37,815	5,170	18,525	—	461	108	—	—	13,509	37	5	14,782	14,782
高雄市Kaohsiung City	19,052	921	8,565	473	—	59	—	—	9,017	15	2	9,037	9,037
福建省Fuchien Prov.	1,064	16	542	81	30	—	—	1	394	—	—	260	260
金門縣Kinmen C.	937	9	455	65	27	—	—	1	380	—	—	208	208
連江縣Lienchiang C.	127	7	87	16	3	—	—	—	14	—	—	52	52



表12. 現住原住民人口數—按月別分

單位：人

年(月)底別 End of Year (Month)	總計 Grand total			平地
	合計 Total	男性 Male	女性 Female	合計 Total
九十年 2001	420,892	215,335	205,557	197,129
九十一年 2002	433,689	220,121	213,568	203,197
九十二年 2003	444,823	224,289	220,534	208,685
九十三年 2004	454,951	228,104	226,847	213,755
九十四年 2005	464,961	231,961	233,000	218,641
九十五年 2006	474,919	236,000	238,919	223,612
九十六年 2007	484,174	239,832	244,342	227,960
九十七年 2008	494,107	243,997	250,110	232,762
九十八年 2009	504,531	248,321	256,210	237,815
五月 May	498,549	245,785	252,764	234,961
六月 June	499,502	246,182	253,320	235,420
七月 July	500,429	246,589	253,840	235,873
八月 Aug.	501,502	247,093	254,409	236,419
九月 Sept.	502,566	247,537	255,029	236,888
十月 Oct.	503,259	247,797	255,462	237,216
十一月 Nov.	503,867	248,039	255,828	237,525
十二月 Dec.	504,531	248,321	256,210	237,815
<b>九十九年 2010</b>	<b>507,690</b>	<b>249,614</b>	<b>258,076</b>	<b>239,218</b>
一月 Jan.	505,159	248,590	256,569	238,084
二月 Feb.	505,742	248,836	256,906	238,335
三月 Mar.	506,494	249,139	257,355	238,700
四月 Apr.	507,071	249,355	257,716	238,941
五月 May	507,690	249,614	258,076	239,218
較上月增減(%) VS. with Last Month	0.12	0.10	0.14	0.12
較上年同月增減(%) VS. with Last Year	1.83	1.56	2.10	1.81

資料來源：本部戶政司。

TABLE 12. INDIGENOUS PEOPLE - BY MONTH

Unit : Persons

原住民 Plain-land Indigenous People		山地原住民 Mountain Indigenous People		
男性 Male	女性 Female	合計 Total	男性 Male	女性 Female
102,449	94,680	223,763	112,886	110,877
104,768	98,429	230,492	115,353	115,139
106,834	101,851	236,138	117,455	118,683
108,730	105,025	241,196	119,374	121,822
110,620	108,021	246,320	121,341	124,979
112,662	110,950	251,307	123,338	127,969
114,371	113,589	256,214	125,461	130,753
116,328	116,434	261,345	127,669	133,676
118,365	119,450	266,716	129,956	136,760
117,187	117,774	263,588	128,598	134,990
117,375	118,045	264,082	128,807	135,275
117,561	118,312	264,556	129,028	135,528
117,816	118,603	265,083	129,277	135,806
118,003	118,885	265,678	129,534	136,144
118,125	119,091	266,043	129,672	136,371
118,257	119,268	266,342	129,782	136,560
118,365	119,450	266,716	129,956	136,760
<b>118,905</b>	<b>120,313</b>	<b>268,472</b>	<b>130,709</b>	<b>137,763</b>
118,485	119,599	267,075	130,105	136,970
118,588	119,747	267,407	130,248	137,159
118,726	119,974	267,794	130,413	137,381
118,794	120,147	268,130	130,561	137,569
118,905	120,313	268,472	130,709	137,763
0.09	0.14	0.13	0.11	0.14
1.47	2.16	1.85	1.64	2.05

Source : Dept. of Household Registration Affairs, MOI.

表13. 現住原住民人口數—按區域別分

TABLE 13. INDIGENOUS PEOPLE - BY LOCALITY

單位：人

Unit : Persons

區域別 Locality	總計 Grand Total			平地 Total
	合計 Total	男性 Male	女性 Female	合計 Total
九十九年五月底 End of May, 2010	507,690	249,614	258,076	239,218
臺灣省 Taiwan Prov.	482,383	238,488	243,895	223,923
臺北縣 Taipei C.	47,829	22,302	25,527	33,546
宜蘭縣 Yilan C.	15,260	7,612	7,648	1,979
桃園縣 Taoyuan C.	58,156	28,052	30,104	31,844
新竹縣 Hsinchu C.	19,397	9,763	9,634	2,271
苗栗縣 Miaoli C.	10,546	5,209	5,337	4,186
臺中縣 Taichung C.	19,654	9,336	10,318	7,601
彰化縣 Changhua C.	4,786	2,110	2,676	2,435
南投縣 Nantou C.	28,133	14,260	13,873	1,362
雲林縣 Yunlin C.	1,718	665	1,053	874
嘉義縣 Chiayi C.	5,458	2,639	2,819	650
臺南縣 Tainan C.	3,580	1,455	2,125	1,580
高雄縣 Kaohsiung C.	17,339	8,341	8,998	3,487
屏東縣 Pingtung C.	57,105	28,597	28,508	3,896
臺東縣 Taitung C.	80,430	41,964	38,466	58,606
花蓮縣 Hualien C.	90,958	46,251	44,707	56,167
澎湖縣 Penghu C.	278	101	177	144
基隆市 Keelung City	8,627	4,209	4,418	7,476
新竹市 Hsinchu City	2,927	1,234	1,693	1,416
臺中市 Taichung City	7,287	3,162	4,125	3,170
嘉義市 Chiayi City	857	355	502	259
臺南市 Tainan City	2,058	871	1,187	974
臺北市 Taipei City	13,222	5,528	7,694	8,149
高雄市 Kaohsiung City	11,529	5,302	6,227	6,837
福建省 Fuchien Prov.	556	296	260	309
金門縣 Kinmen C.	431	219	212	248
連江縣 Lienchiang C.	125	77	48	61

原住民 Plain-land Indigenous People		山地原住民 Mountain Indigenous People		
男性 Male	女性 Female	合計 Total	男性 Male	女性 Female
118,905	120,313	268,472	130,709	137,763
111,931	111,992	258,460	126,557	131,903
16,080	17,466	14,283	6,222	8,061
896	1,083	13,281	6,716	6,565
15,764	16,080	26,312	12,288	14,024
1,024	1,247	17,126	8,739	8,387
2,117	2,069	6,360	3,092	3,268
3,775	3,826	12,053	5,561	6,492
1,132	1,303	2,351	978	1,373
606	756	26,771	13,654	13,117
350	524	844	315	529
239	411	4,808	2,400	2,408
669	911	2,000	786	1,214
1,555	1,932	13,852	6,786	7,066
1,865	2,031	53,209	26,732	26,477
30,754	27,852	21,824	11,210	10,614
28,665	27,502	34,791	17,586	17,205
54	90	134	47	87
3,753	3,723	1,151	456	695
666	750	1,511	568	943
1,452	1,718	4,117	1,710	2,407
98	161	598	257	341
417	557	1,084	454	630
3,553	4,596	5,073	1,975	3,098
3,261	3,576	4,692	2,041	2,651
160	149	247	136	111
123	125	183	96	87
37	24	64	40	24

資料來源：本部戶政司。

Source : Dept. of Household Registration Affairs, MOI.

表14. 戶政管理服務案件

TABLE 14. OFFENSE AND SERVICE CASES OF POPULATION ADMINISTRATION

單位：件；人

Unit : Cases;Persons

年(月)別 Year(Month)	違反戶籍法令件數 Offense Cases of Household Registration Law									
	合計 Total	逾期申報出生登記 Not Register of Birth	逾期申報死亡登記 Not Register of Death	逾期申報認領登記 Not Register of Identity	逾期申報收養(終止收養)登記 Not Register of Adoption	逾期申報結婚(離)婚登記 Not Register of Marriage, Divorce	逾期申報監護登記 Not Register of Guardian	虛報遷入(出)登記 False Register of Migration	逾期申報遷入(出)登記 Not Register of Migration	逾期申報初設籍登記 Not First Registration
九十年 2001	40,263	13,223	1,904	96	18,869	...	926	4,369	...	
九十一年 2002	41,492	11,764	2,303	15	118	18,791	108	2,779	4,906	8
九十二年 2003	40,274	10,648	2,429	23	86	17,353	114	1,280	7,713	6
九十三年 2004	47,488	13,136	2,815	29	103	18,712	117	747	11,368	3
九十四年 2005	58,616	16,378	3,423	22	116	20,358	571	962	16,201	21
九十五年 2006	85,772	20,816	3,696	23	228	27,531	338	1,324	31,025	9
九十六年 2007	76,962	22,489	4,401	13	150	22,566	585	1,381	24,851	11
九十七年 2008	52,858	10,552	3,957	44	192	16,756	361	721	19,607	33
九十八年 2009	25,068	1,863	3,397	20	190	3,306	355	589	14,663	54
五月 May	1,504	62	245	1	13	291	16	49	780	1
六月 June	1,723	116	267	5	13	289	32	52	918	4
七月 July	1,700	134	261	—	19	239	30	61	890	1
八月 Aug.	1,708	151	226	—	19	218	42	40	967	4
九月 Sept.	1,718	168	239	1	12	222	28	31	951	8
十月 Oct.	1,715	188	274	2	10	243	24	22	915	4
十一月 Nov.	1,610	193	265	1	12	197	22	60	817	3
十二月 Dec.	1,779	212	273	5	15	239	35	54	887	8
<b>九十九年 2010</b>	<b>8,072</b>	<b>829</b>	<b>1,376</b>	<b>7</b>	<b>68</b>	<b>961</b>	<b>123</b>	<b>214</b>	<b>4,235</b>	<b>26</b>
一月 Jan.	1,536	182	259	—	14	167	36	33	801	3
二月 Feb.	1,387	127	223	5	14	160	19	24	762	4
三月 Mar.	2,024	193	399	2	15	241	30	51	1,025	7
四月 Apr.	1,623	184	281	—	12	195	18	69	816	9
五月 May	1,502	143	214	—	13	198	20	37	831	3
較上月增減(%) VS. with Last Month	-7.46	-22.28	-23.84	—	8.33	1.54	11.11	-46.38	1.84	-66.67
較上年同月增減(%) VS. with Last Year	-0.13	130.65	-12.65	-100.00	0.00	-31.96	25.00	-24.49	6.54	200.00

資料來源：本部戶政司與直轄市及縣(市)政府。  
 說明：1. 90年以前違反戶籍法令人數按一人一併歸類至違反戶籍法令件數。  
 2. 97年5月23日修正出生登記期間由30日延長為60日及結婚登記由儀式婚修正為登記婚，致97年6月起逾期申報出生登記及逾期申報結婚(離)婚登記件數驟減。  
 3. 98年3月起因遷入(出)登記申報程序簡化，致逾期申報遷入(出)登記件數驟減。

無戶籍人口 Resident Not Registered	重複戶籍 Register Reduplicated	未接受校正 Not Correct Register	其他逾期申報戶籍事項變更登記 Others	便民服務件數 Service Cases					未領(換)國民身分證(人) Not Having Identity Card (Persons)	設置服務窗口數(件) Located Service Window (Cases)	填發一次告知單數(件) Filled Once Notification (Cases)
				合計 Total	電話申請戶籍資料 Applied by Telephone	通信申請戶籍資料 Applied by Mail	派員到家辦理服務 Home Service	其他 Others			
18	11	431	416	162,492	31,701	121,257	9,534	...	394	39,433	292,900
4	16	180	500	182,851	27,660	142,034	9,869	3,288	17,128	40,076	352,807
12	9	93	508	175,921	25,454	129,442	8,768	12,257	16,337	38,347	344,649
9	7	49	393	215,829	24,258	135,439	9,040	47,092	16,033	38,034	320,215
8	13	74	469	206,432	21,516	127,691	8,635	48,590	16,273	37,429	275,641
60	7	53	662	230,016	19,092	95,435	82,652	32,837	422,250	37,508	183,423
1	29	41	444	234,175	17,454	119,949	20,310	76,462	351,233	37,426	202,462
4	77	15	539	449,169	16,615	53,523	12,108	366,923	315,311	37,897	229,086
12	106	2	511	176,543	18,893	55,682	11,012	90,956	314,320	37,224	204,117
—	19	—	27	12,418	1,593	4,646	721	5,458	25,638	3,087	15,178
—	3	—	24	12,589	1,647	4,954	841	5,147	25,543	3,120	17,568
10	14	—	41	11,147	1,425	4,909	811	4,002	25,321	3,108	17,427
—	9	1	31	10,933	1,674	3,809	1,007	4,443	24,267	3,126	16,991
—	5	—	53	12,559	1,904	4,667	890	5,098	24,826	3,088	16,786
—	2	—	31	11,432	1,429	4,627	884	4,492	26,045	3,048	16,006
—	3	—	37	10,405	1,435	4,288	841	3,841	27,286	3,104	15,899
—	2	—	49	11,261	1,456	4,691	895	4,219	26,738	3,129	16,936
<b>8</b>	<b>17</b>	<b>1</b>	<b>207</b>	<b>64,453</b>	<b>6,965</b>	<b>22,983</b>	<b>4,789</b>	<b>29,716</b>	<b>132,787</b>	<b>15,712</b>	<b>79,229</b>
—	1	—	40	9,920	1,274	4,210	890	3,546	29,143	3,121	15,558
—	11	—	38	8,150	1,210	2,977	674	3,289	29,095	3,119	12,848
4	4	—	53	13,954	1,659	6,001	1,044	5,250	26,214	3,142	18,496
4	1	1	33	12,782	1,324	4,514	1,028	5,916	24,229	3,159	16,302
—	—	—	43	19,647	1,498	5,281	1,153	11,715	24,106	3,171	16,025
-100.00	-100.00	-100.00	30.30	53.71	13.14	16.99	12.16	98.02	-0.51	0.38	-1.70
—	-100.00	—	59.26	58.21	-5.96	13.67	59.92	114.64	-5.98	2.72	5.58

Source : Dept. of Household Registration Affairs, MOI and County, City Government.  
 Note : 1.The offense cases of Household Registration Law before 2001 were counted by the offenders.  
 2.The time limit of the birth registration extended from 30 days to 60 days and the marriage registration system revised from ceremonial verification to register application on 23 May 2008 resulted in a mass decrease of the cases of Not Register of Birth and Not Register of Marriage, Divorce from June 2008.  
 3.The cases of Not Register of Migration have been decreased since March 2009 due to the simplification of the migration registration procedure.

表15. 低收入戶戶數及人數

年(季)底及區域別 End of Year (Quarter) & Locality	戶 數 Households					
	合計(按戶長性別分) Total			第一款(省) 第0類(北) 第一類(高)	第二款(省) 第1、2類(北) 第二類(高)	第三款(省) 第3、4類(北) 第三類(高)
	計 Total	男 Male	女 Female	Class 1	Class 2	Class 3
九十年 2001	67,191	...	...	4,132	22,461	40,598
九十一年 2002	70,417	...	...	3,648	20,987	45,782
九十二年 2003	76,406	40,247	36,159	3,702	21,219	51,485
九十三年 2004	82,783	44,606	38,177	3,665	21,220	57,898
九十四年 2005	84,823	45,634	39,189	4,049	20,445	60,329
九十五年 2006	89,900	49,755	40,145	4,214	21,073	64,613
九十六年 2007	90,682	50,593	40,089	4,207	21,025	65,450
九十七年 2008	93,032	53,021	40,011	4,308	21,324	67,400
九十八年 2009	105,265	60,982	44,283	4,253	23,447	77,565
第一季 1st Qua.	93,059	53,913	39,146	4,192	21,824	67,043
第二季 2nd Qua.	98,359	57,187	41,172	4,256	22,598	71,505
第三季 3rd Qua.	102,214	59,306	42,908	4,255	23,059	74,900
第四季 4th Qua.	105,265	60,982	44,283	4,253	23,447	77,565
<b>九十九年 2010</b>	<b>103,330</b>	<b>60,489</b>	<b>42,841</b>	<b>4,135</b>	<b>22,869</b>	<b>76,326</b>
第一季 1st Qua.	103,330	60,489	42,841	4,135	22,869	76,326
臺灣省 Taiwan Prov.	77,054	46,759	30,295	1,445	14,713	60,896
臺北縣 Taipei C.	13,515	7,405	6,110	186	2,168	11,161
宜蘭縣 Yilan C.	2,967	1,807	1,160	48	727	2,192
桃園縣 Taoyuan C.	4,736	2,418	2,318	72	733	3,931
新竹縣 Hsinchu C.	1,371	900	471	64	428	879
苗栗縣 Miaoli C.	2,292	1,376	916	15	735	1,542
臺中縣 Taichung C.	3,590	2,107	1,483	3	337	3,250
彰化縣 Changhua C.	5,206	3,342	1,864	3	171	5,032
南投縣 Nantou C.	3,410	2,155	1,255	24	259	3,127
雲林縣 Yunlin C.	4,149	2,833	1,316	1	1,765	2,383
嘉義縣 Chiayi C.	1,395	929	466	18	169	1,208
臺南縣 Tainan C.	3,237	2,581	656	33	353	2,851
高雄縣 Kaohsiung C.	5,091	3,162	1,929	94	1,270	3,727
屏東縣 Pingtung C.	7,318	4,869	2,449	57	1,019	6,242
臺東縣 Taitung C.	3,702	2,302	1,400	116	894	2,692
花蓮縣 Hualien C.	2,984	1,958	1,026	8	137	2,839
澎湖縣 Penghu C.	1,178	716	462	178	558	442
基隆市 Keelung City	1,347	698	649	11	407	929
新竹市 Hsinchu City	1,104	606	498	56	400	648
臺中市 Taichung City	3,070	1,495	1,575	74	395	2,601
嘉義市 Chiayi City	1,204	741	463	54	360	790
臺南市 Tainan City	4,188	2,359	1,829	330	1,428	2,430
臺北市 Taipei City	16,441	8,923	7,518	2,544	3,316	10,581
高雄市 Kaohsiung City	9,538	4,641	4,897	129	4,744	4,665
福建省 Fuchien Prov.	297	166	131	17	96	184
金門縣 Kinmen C.	253	141	112	-	86	167
連江縣 Lienchiang C.	44	25	19	17	10	17

資料來源：直轄市、縣(市)政府。

TABLE 15. HOUSEHOLDS AND PERSONS OF LOW-INCOME FAMILIES

年(季)底及區域別 End of Year (Quarter) & Locality	人 數 Persons						低收入戶口占總戶口 Division of Population	
	合 計 Total			第一款(省) 第0類(北) 第一類(高)	第二款(省) 第1、2類(北) 第二類(高)	第三款(省) 第3、4類(北) 第三類(高)	戶數比率 Rate of Households (%)	人數比率 Rate of Persons (%)
	計 Total	男 Male	女 Female	Class 1	Class 2	Class 3		
九十年 2001	162,699	...	...	4,761	49,876	108,062	0.99	0.73
九十一年 2002	171,200	...	...	4,064	45,454	121,682	1.02	0.76
九十二年 2003	187,875	92,793	95,082	4,175	46,762	136,938	1.08	0.83
九十三年 2004	204,216	101,366	102,850	4,014	46,659	153,543	1.15	0.90
九十四年 2005	211,292	104,745	106,547	4,394	46,973	159,925	1.16	0.93
九十五年 2006	218,166	108,097	110,069	4,472	47,168	166,526	1.22	0.95
九十六年 2007	220,990	110,639	110,351	4,461	46,776	169,753	1.21	0.96
九十七年 2008	223,697	113,281	110,416	4,540	46,748	172,409	1.22	0.97
九十八年 2009	256,342	130,515	125,827	4,451	50,811	201,080	1.35	1.11
第一季 1st Qua.	223,934	114,441	109,493	4,404	46,963	172,567	1.21	0.97
第二季 2nd Qua.	237,780	121,581	116,199	4,466	48,717	184,597	1.27	1.03
第三季 3rd Qua.	247,685	126,280	121,405	4,472	49,932	193,281	1.31	1.07
第四季 4th Qua.	256,342	130,515	125,827	4,451	50,811	201,080	1.35	1.11
<b>九十九年 2010</b>	<b>251,510</b>	<b>128,676</b>	<b>122,834</b>	<b>4,331</b>	<b>49,370</b>	<b>197,809</b>	<b>1.32</b>	<b>1.09</b>
第一季 1st Qua.	251,510	128,676	122,834	4,331	49,370	197,809	1.32	1.09
臺灣省 Taiwan Prov.	187,657	97,022	90,635	1,522	31,723	154,412	1.23	0.99
臺北縣 Taipei C.	33,881	16,811	17,070	196	4,789	28,896	0.98	0.87
宜蘭縣 Yilan C.	7,377	3,776	3,601	50	1,724	5,603	1.95	1.60
桃園縣 Taoyuan C.	12,648	6,249	6,399	78	1,760	10,810	0.72	0.64
新竹縣 Hsinchu C.	3,641	2,331	1,310	64	1,090	2,487	0.86	0.71
苗栗縣 Miaoli C.	5,448	2,824	2,624	16	1,639	3,793	1.34	0.97
臺中縣 Taichung C.	9,294	4,671	4,623	3	852	8,439	0.78	0.59
彰化縣 Changhua C.	9,589	5,319	4,270	3	378	9,208	1.44	0.73
南投縣 Nantou C.	7,949	4,198	3,751	24	483	7,442	2.01	1.50
雲林縣 Yunlin C.	9,783	5,224	4,559	1	3,198	6,584	1.82	1.36
嘉義縣 Chiayi C.	3,118	1,664	1,454	18	242	2,858	0.80	0.57
臺南縣 Tainan C.	6,746	3,728	3,018	34	606	6,106	0.88	0.61
高雄縣 Kaohsiung C.	12,434	6,506	5,928	99	2,448	9,887	1.19	1.00
屏東縣 Pingtung C.	17,894	9,561	8,333	58	1,836	16,000	2.66	2.03
臺東縣 Taitung C.	10,181	5,332	4,849	121	2,318	7,742	4.63	4.38
花蓮縣 Hualien C.	7,156	3,838	3,318	8	224	6,924	2.48	2.10
澎湖縣 Penghu C.	3,181	1,630	1,551	190	1,349	1,642	3.53	3.30
基隆市 Keelung City	3,494	1,685	1,809	13	926	2,555	0.92	0.90
新竹市 Hsinchu City	2,809	1,350	1,459	58	1,033	1,718	0.79	0.68
臺中市 Taichung City	7,503	3,532	3,971	78	937	6,488	0.81	0.70
嘉義市 Chiayi City	2,787	1,524	1,263	55	624	2,108	1.27	1.02
臺南市 Tainan City	10,744	5,269	5,475	355	3,267	7,122	1.57	1.39
臺北市 Taipei City	40,573	20,626	19,947	2,651	7,412	30,510	1.69	1.56
高雄市 Kaohsiung City	22,654	10,715	11,939	141	10,010	12,503	1.64	1.48
福建省 Fuchien Prov.	626	313	313	17	225	384	0.87	0.60
金門縣 Kinmen C.	531	267	264	-	195	336	0.79	0.56
連江縣 Lienchiang C.	95	46	49	17	30	48	2.13	0.95

Source : County and City Government.

表16. 低收入戶生活扶助

TABLE 16. LIVING ASSISTANCE FOR LOW-INCOME FAMILIES

年(季)及區域別 Year (Quarter) & Locality	家庭生活扶助 Living Support			就學生活補助 Student Living Assistance		以工 Work
	人次(月) Times of Persons	戶次(月) Times of Households	補助金額 (元) Amount (NT.\$)	人次(月) Times of Persons	補助金額 (元) Amount (NT.\$)	人次(月) Times of Persons
九十年 2001	591,145	230,327	2,766,141,635	143,303	596,044,513	40,047
九十一年 2002	629,297	218,029	2,654,420,741	163,153	709,435,982	38,341
九十二年 2003	674,563	217,771	2,757,074,767	191,849	786,841,950	43,921
九十三年 2004	759,381	223,875	2,898,156,689	219,439	909,591,591	40,804
九十四年 2005	784,332	223,808	2,979,085,149	260,507	1,041,294,901	42,215
九十五年 2006	821,714	228,512	3,060,910,545	271,072	1,089,115,210	41,460
九十六年 2007	831,072	233,703	3,075,800,362	290,848	1,173,778,017	40,861
九十七年 2008	805,134	233,183	3,295,135,212	314,127	1,418,116,122	40,613
九十八年 2009	962,455	260,348	4,175,141,134	402,322	2,019,396,585	42,321
第一季 1st Qua.	202,156	60,525	930,918,827	107,855	539,185,726	10,203
第二季 2nd Qua.	254,024	66,493	1,082,167,693	103,431	526,428,159	10,506
第三季 3rd Qua.	248,481	67,222	1,071,612,614	48,669	243,336,800	10,705
第四季 4th Qua.	257,794	66,108	1,090,442,000	142,367	710,445,900	10,907
<b>九十九年 2010</b>	<b>252,028</b>	<b>64,482</b>	<b>1,059,147,308</b>	<b>92,985</b>	<b>464,914,500</b>	<b>10,679</b>
第一季 1st Qua.	252,028	64,482	1,059,147,308	92,985	464,914,500	10,679
臺灣省 Taiwan Prov.	182,820	43,366	645,405,822	76,520	382,458,100	2,188
臺北縣 Taipei C.	31,894	6,168	105,236,977	12,497	62,405,600	50
宜蘭縣 Yilan C.	7,485	2,194	28,539,634	3,457	17,285,000	252
桃園縣 Taoyuan C.	15,122	2,061	45,190,748	5,436	27,180,000	531
新竹縣 Hsinchu C.	4,126	1,251	16,783,339	1,068	5,340,000	3
苗栗縣 Miaoli C.	4,973	2,183	22,229,421	2,073	10,365,000	111
臺中縣 Taichung C.	8,960	959	24,575,661	3,588	17,940,000	99
彰化縣 Changhua C.	8,573	497	17,868,061	4,176	20,880,000	150
南投縣 Nantou C.	6,674	762	19,057,488	3,165	15,827,400	276
雲林縣 Yunlin C.	8,841	5,151	45,228,087	4,132	20,660,000	30
嘉義縣 Chiayi C.	2,905	490	9,184,305	1,771	8,855,000	12
臺南縣 Tainan C.	4,990	1,051	16,950,126	3,048	15,240,000	—
高雄縣 Kaohsiung C.	12,678	3,771	48,550,435	4,682	23,371,500	28
屏東縣 Pingtung C.	12,211	2,014	37,819,164	5,397	26,985,000	—
臺東縣 Taitung C.	13,405	2,618	45,235,892	2,524	12,620,000	12
花蓮縣 Hualien C.	9,290	406	22,651,096	3,837	19,185,000	14
澎湖縣 Penghu C.	3,718	3,415	29,351,373	1,501	7,505,000	27
基隆市 Keelung City	3,358	1,217	13,623,933	1,680	8,400,000	155
新竹市 Hsinchu City	2,920	1,170	13,587,188	1,329	6,645,000	18
臺中市 Taichung City	8,204	1,358	26,423,261	4,655	23,248,600	90
嘉義市 Chiayi City	2,549	1,016	11,857,066	1,111	5,555,000	6
臺南市 Tainan City	9,944	3,614	45,462,567	5,393	26,965,000	324
臺北市 Taipei City	47,145	6,779	289,698,944	6,018	30,221,800	7,875
高雄市 Kaohsiung City	22,012	14,056	122,306,042	10,435	52,174,600	102
福建省 Fuchien Prov.	51	281	1,736,500	12	60,000	514
金門縣 Kinmen C.	—	254	1,270,000	—	—	443
連江縣 Lienchiang C.	51	27	466,500	12	60,000	71

代賑 Relief	教育補助 Education Subsidies		喪葬補助 Funeral Subsidies		節日慰問 Primary Festival Grants	其他生活扶助 Others
金額 (元) Amount (NT.\$)	人次 Times of Persons	金額 (元) Amount (NT.\$)	人數 Persons	金額 (元) Amount (NT.\$)	金額 (元) Amount (NT.\$)	金額 (元) Amount (NT.\$)
513,541,828	12,644	23,725,400	1,568	30,454,700	211,855,403	—
514,426,953	10,284	21,370,100	2,900	44,478,587	229,915,058	—
532,191,655	8,560	36,440,328	2,846	37,405,551	301,955,108	—
551,079,524	8,640	32,744,850	2,645	44,118,955	277,118,076	—
577,004,290	14,343	42,733,750	3,043	50,235,600	311,754,830	—
574,492,232	15,639	39,424,200	2,209	40,516,000	313,700,013	164,713,732
560,604,140	17,161	37,338,023	2,550	48,906,810	314,363,221	236,646,048
568,852,866	20,076	36,352,181	2,090	35,102,850	278,134,391	278,375,563
585,586,815	8,176	15,689,188	1,623	32,603,000	278,626,898	310,768,344
137,304,662	96	1,233,000	418	8,071,000	—	38,409,396
146,000,194	3,745	6,536,000	405	7,633,000	181,410,068	66,788,269
148,760,897	44	617,688	364	8,132,000	—	79,186,488
153,521,062	4,291	7,302,500	436	8,767,000	97,216,830	126,384,191
<b>117,835,050</b>	<b>3,858</b>	<b>6,832,696</b>	<b>489</b>	<b>10,234,800</b>	<b>—</b>	<b>70,701,636</b>
117,835,050	3,858	6,832,696	489	10,234,800	—	70,701,636
29,635,630	3,858	6,832,696	382	7,796,800	—	53,459,366
940,204	—	—	154	3,180,000	—	19,400,078
2,275,025	—	—	—	—	—	15,000
5,641,980	—	—	7	184,000	—	387,500
51,840	—	—	10	195,300	—	72,000
2,316,022	—	—	10	240,000	—	851,469
787,394	3,786	6,108,500	35	1,050,000	—	1,023,139
2,119,386	—	—	14	210,000	—	54,000
4,614,720	—	—	48	1,421,500	—	15,956,499
375,177	—	—	—	—	—	—
197,660	—	—	15	158,000	—	—
—	—	—	12	120,000	—	4,556,963
467,031	63	699,091	2	20,000	—	3,482,140
—	—	—	24	164,000	—	121,200
193,773	—	—	6	108,000	—	—
194,331	—	—	7	90,000	—	85,700
106,590	—	—	4	40,000	—	—
3,290,735	—	—	14	350,000	—	40,800
436,605	—	—	8	73,000	—	826,717
1,456,247	9	25,105	6	120,000	—	5,649,200
114,910	—	—	3	46,000	—	454,606
4,056,000	—	—	3	27,000	—	482,355
78,207,500	—	—	102	2,298,000	—	7,925,050
2,308,512	—	—	—	—	—	9,317,220
7,683,408	—	—	5	140,000	—	—
6,862,008	—	—	5	140,000	—	—
821,400	—	—	—	—	—	—

Source : County and City Government.  
Note : Living Support includes Child Living Assistance.

資料來源：直轄市、縣(市)政府。  
說明：「家庭生活扶助」含「兒童生活補助」。

表17. 醫療、看護補助與災害及急難救助

年(季)及區域別 Year (Quarter) & Locality	醫療補助 Medical Subsidies			
	受益人次 Times of Persons			金額(元) Amount(NT.\$)
	計 Total	男 Male	女 Female	
九十年 2001	9,640	...	...	101,727,598
九十一年 2002	10,049	...	...	104,851,072
九十二年 2003	11,242	8,517	2,725	89,630,957
九十三年 2004	12,146	7,849	4,297	105,216,697
九十四年 2005	10,756	7,159	3,597	93,763,626
九十五年 2006	10,253	6,996	3,257	87,395,574
九十六年 2007	9,259	6,499	2,760	93,117,712
九十七年 2008	8,007	5,877	2,130	84,022,523
九十八年 2009	9,774	6,823	2,951	98,165,582
第一季 1st Qua.	1,561	1,101	460	15,311,709
第二季 2nd Qua.	2,162	1,480	682	17,609,662
第三季 3rd Qua.	3,119	2,083	1,036	31,013,926
第四季 4th Qua.	2,932	2,159	773	34,230,285
<b>九十九年 2010</b>	<b>1,760</b>	<b>1,299</b>	<b>461</b>	<b>14,792,658</b>
第一季 1st Qua.	1,760	1,299	461	14,792,658
臺灣省 Taiwan Prov.	605	414	191	9,344,843
臺北縣 Taipei C.	66	47	19	1,302,431
宜蘭縣 Yilan C.	7	5	2	111,938
桃園縣 Taoyuan C.	8	4	4	365,219
新竹縣 Hsinchu C.	14	12	2	112,515
苗栗縣 Miaoli C.	10	6	4	119,380
臺中縣 Taichung C.	3	1	2	120,193
彰化縣 Changhua C.	7	5	2	193,127
南投縣 Nantou C.	61	48	13	411,403
雲林縣 Yunlin C.	40	27	13	1,577,784
嘉義縣 Chiayi C.	38	27	11	983,278
臺南縣 Tainan C.	28	19	9	312,789
高雄縣 Kaohsiung C.	53	48	5	121,469
屏東縣 Pingtung C.	15	7	8	396,653
臺東縣 Taitung C.	48	34	14	1,248,452
花蓮縣 Hualien C.	22	15	7	256,794
澎湖縣 Penghu C.	15	8	7	254,086
基隆市 Keelung City	7	3	4	150,858
新竹市 Hsinchu City	7	4	3	16,474
臺中市 Taichung City	56	32	24	412,015
嘉義市 Chiayi City	15	6	9	321,777
臺南市 Tainan City	85	56	29	556,208
臺北市 Taipei City	1,119	861	258	4,794,202
高雄市 Kaohsiung City	23	12	11	426,599
福建省 Fuchien Prov.	13	12	1	227,014
金門縣 Kinmen C.	13	12	1	227,014
連江縣 Lienchiang C.	—	—	—	—

資料來源：直轄市、縣(市)政府。  
說明：看護補助係指對低收入戶、中低收入及比照低收入戶三類別人員，患嚴重傷病住院符合申請條件所給與之補助。

TABLE 17. MEDICAL SUBSIDIES, NURSING CARE ASSISTANCE OF CARETAKERS, AID FOR DISASTERS AND EMERGENCIES

年(季)及區域別 Year (Quarter) & Locality	看護補助 Nursing Care Assistance of Caretakers			
	補助人次 Times of Persons			金額(元) Amount(NT.\$)
	計 Total	男 Male	女 Female	
九十年 2001	4,454	...	...	102,086,152
九十一年 2002	4,678	...	...	91,907,148
九十二年 2003	4,683	3,166	1,517	95,233,657
九十三年 2004	4,880	3,272	1,608	92,457,002
九十四年 2005	5,145	3,566	1,579	104,289,186
九十五年 2006	5,162	3,480	1,682	101,704,636
九十六年 2007	5,854	4,065	1,789	109,650,561
九十七年 2008	6,501	4,616	1,885	114,107,649
九十八年 2009	7,033	4,922	2,111	121,669,314
第一季 1st Qua.	1,407	979	428	25,284,778
第二季 2nd Qua.	1,841	1,263	578	31,373,219
第三季 3rd Qua.	1,784	1,263	521	30,959,641
第四季 4th Qua.	2,001	1,417	584	34,051,676
<b>九十九年 2010</b>	<b>1,632</b>	<b>1,131</b>	<b>501</b>	<b>24,567,968</b>
第一季 1st Qua.	1,632	1,131	501	24,567,968
臺灣省 Taiwan Prov.	1,212	867	345	19,254,345
臺北縣 Taipei C.	217	144	73	3,640,161
宜蘭縣 Yilan C.	69	56	13	1,359,375
桃園縣 Taoyuan C.	39	25	14	951,050
新竹縣 Hsinchu C.	14	13	1	384,450
苗栗縣 Miaoli C.	60	43	17	966,092
臺中縣 Taichung C.	120	84	36	926,300
彰化縣 Changhua C.	55	42	13	1,065,598
南投縣 Nantou C.	54	35	19	1,010,078
雲林縣 Yunlin C.	169	123	46	2,962,405
嘉義縣 Chiayi C.	16	13	3	352,299
臺南縣 Tainan C.	104	71	33	1,341,528
高雄縣 Kaohsiung C.	82	59	23	861,392
屏東縣 Pingtung C.	19	17	2	330,400
臺東縣 Taitung C.	46	31	15	827,700
花蓮縣 Hualien C.	23	22	1	367,810
澎湖縣 Penghu C.	17	15	2	285,500
基隆市 Keelung City	16	10	6	391,034
新竹市 Hsinchu City	8	4	4	70,950
臺中市 Taichung City	2	1	1	18,600
嘉義市 Chiayi City	11	7	4	133,995
臺南市 Tainan City	71	52	19	1,007,628
臺北市 Taipei City	266	173	93	3,391,250
高雄市 Kaohsiung City	150	88	62	1,885,623
福建省 Fuchien Prov.	4	3	1	36,750
金門縣 Kinmen C.	4	3	1	36,750
連江縣 Lienchiang C.	—	—	—	—

Source : County and City Government.

Note : Nursing Care Assistance of Caretakers refers to the subsidy for the persons, being in the low-income, mid-income or analogous low-income families, suffered from severe injury or illness and conforming with the applicable conditions.

表17. 醫療、看護補助與災害及急難救助(續)

年(季)及區域別 Year (Quarter) & Locality	災 害 救 助 Aid for Disasters						
	受 災 人 數 No. of Victims					房屋毀損安遷救助 Moving Assistance	
	臨時收容 Temp. Sheltered	死 亡 Death	失蹤 Dis- appearance	重傷 Seve- rely Injured	其他 Others	戶數 Households	人數 Persons
九十年 2001	1,148	318	104	43	100	2,545	...
九十一年 2002	1	132	—	36	45	799	2,479
九十二年 2003	43	130	—	11	251	1,095	3,253
九十三年 2004	953	162	30	22	6,815	1,433	3,814
九十四年 2005	18,647	157	9	10	—	1,201	3,151
九十五年 2006	149	115	—	9	1,107	830	2,412
九十六年 2007	268	102	1	10	20	679	1,841
九十七年 2008	1,036	111	13	4	768	648	1,724
九十八年 2009	7,427	286	404	10	19,642	2,098	5,884
第一季 1st Qua.	—	22	—	—	—	97	260
第二季 2nd Qua.	—	16	—	1	2	81	283
第三季 3rd Qua.	5,918	214	398	5	19,640	1,352	3,650
第四季 4th Qua.	1,509	34	6	4	—	568	1,691
<b>九十九年 2010</b>	<b>21</b>	<b>15</b>	<b>—</b>	<b>—</b>	<b>—</b>	<b>305</b>	<b>798</b>
第一季 1st Qua.	21	15	—	—	—	305	798
臺灣省 Taiwan Prov.	21	12	—	—	—	289	762
臺北縣 Taipei C.	—	3	—	—	—	15	58
宜蘭縣 Yilan C.	—	—	—	—	—	—	—
桃園縣 Taoyuan C.	—	—	—	—	—	1	3
新竹縣 Hsinchu C.	—	—	—	—	—	1	3
苗栗縣 Miaoli C.	—	1	—	—	—	2	3
臺中縣 Taichung C.	—	2	—	—	—	10	38
彰化縣 Changhua C.	—	2	—	—	—	1	1
南投縣 Nantou C.	—	—	—	—	—	5	21
雲林縣 Yunlin C.	—	—	—	—	—	2	10
嘉義縣 Chiayi C.	—	1	—	—	—	5	19
臺南縣 Tainan C.	—	2	—	—	—	29	78
高雄縣 Kaohsiung C.	21	—	—	—	—	192	459
屏東縣 Pingtung C.	—	—	—	—	—	1	1
臺東縣 Taitung C.	—	—	—	—	—	—	—
花蓮縣 Hualien C.	—	—	—	—	—	12	34
澎湖縣 Penghu C.	—	—	—	—	—	—	—
基隆市 Keelung City	—	—	—	—	—	2	2
新竹市 Hsinchu City	—	—	—	—	—	1	4
臺中市 Taichung City	—	1	—	—	—	4	7
嘉義市 Chiayi City	—	—	—	—	—	4	14
臺南市 Tainan City	—	—	—	—	—	2	7
臺北市 Taipei City	—	3	—	—	—	11	25
高雄市 Kaohsiung City	—	—	—	—	—	5	11
福建省 Fuchien Prov.	—	—	—	—	—	—	—
金門縣 Kinmen C.	—	—	—	—	—	—	—
連江縣 Lienchiang C.	—	—	—	—	—	—	—

TABLE 17. MEDICAL SUBSIDIES, NURSING CARE ASSISTANCE OF CARETAKERS, AID FOR DISASTERS AND EMERGENCIES (CONT.)

財物受損影響 生計者(戶) Losing Property Impacting living (Households)	總救助金額 (元) Amount (NT.\$)	急難救助-現金救助 Aid for Emergencies- By Cash			總救助金額 (元) Amount (NT.\$)
		人 次 Times of Persons			
		計 Total	男 Male	女 Female	
69,189	968,864,488	39,229	...	...	214,056,822
5,327	178,999,352	39,335	...	...	205,359,625
358	81,288,200	35,257	22,451	12,806	199,139,830
36,826	662,711,598	36,134	23,054	13,080	245,920,668
49,281	547,738,500	33,960	20,958	13,002	217,938,907
5,693	84,219,438	37,094	22,722	14,372	215,961,088
14,765	132,553,485	46,666	27,528	19,138	268,450,651
17,315	188,700,276	48,074	28,720	19,354	273,655,482
112,261	821,797,601	44,129	26,891	17,238	245,764,283
67	10,795,000	10,486	6,324	4,162	49,033,624
60	9,695,000	11,253	6,671	4,582	61,864,735
111,999	758,017,601	10,797	6,682	4,115	52,732,259
135	43,290,000	11,593	7,214	4,379	82,133,665
<b>65</b>	<b>19,450,000</b>	<b>11,748</b>	<b>7,179</b>	<b>4,569</b>	<b>59,030,392</b>
65	19,450,000	11,748	7,179	4,569	59,030,392
56	18,100,000	9,559	5,693	3,866	51,031,462
—	1,620,000	2,037	1,236	801	11,216,148
4	80,000	244	134	110	921,646
12	260,000	1,265	699	566	8,794,139
3	65,000	51	28	23	509,876
—	260,000	90	62	28	372,905
—	1,160,000	155	85	70	1,807,579
4	500,000	595	388	207	4,104,027
—	380,000	261	177	84	2,047,300
1	185,000	273	186	87	3,450,250
—	580,000	27	22	5	320,300
—	1,920,000	326	166	160	2,121,174
—	9,180,000	485	312	173	2,908,996
—	20,000	61	41	20	192,570
6	95,000	40	30	10	341,098
—	660,000	27	23	4	115,925
1	20,000	258	146	112	1,105,000
3	70,000	1,763	942	821	3,486,589
—	80,000	70	46	24	397,110
19	530,000	880	530	350	4,546,185
3	295,000	173	115	58	875,645
—	140,000	478	325	153	1,397,000
—	1,100,000	1,207	793	414	4,169,161
9	250,000	965	682	283	3,533,715
—	—	17	11	6	296,054
—	—	12	7	5	193,287
—	—	5	4	1	102,767







表20. 人民團體—全國性

TABLE 20. NATIONAL-WIDE CIVIC ASSOCIATIONS

單位：團體數

Unit : Associations

年(季)底別 End of Year(Quarter)	政治團體 Political Associations		職業團體 Occupational Associations			
	政黨 Political Parties	全國性 政治團體 Nation-Wide Political Associations	合計 Total	工業團體 Industrial Associations	商業團體 Commercial Associations	自由職 業團體 Professional Associations
九十年 2001	97	34	236	141	66	29
九十一年 2002	99	36	242	141	70	31
九十二年 2003	102	36	249	142	75	32
九十三年 2004	108	39	253	142	78	33
九十四年 2005	116	40	262	143	82	37
九十五年 2006	122	42	269	143	83	43
九十六年 2007	136	43	278	144	89	45
九十七年 2008	144	43	287	145	96	46
九十八年 2009	158	43	294	146	101	47
第一季 1st Qua.	147	43	...	...	...	...
第二季 2nd Qua.	148	43	291	146	99	46
第三季 3rd Qua.	152	43	...	...	...	...
第四季 4th Qua.	158	43	294	146	101	47
九十九年 2010	165	43	...	...	...	...
第一季 1st Qua.	165	43	...	...	...	...
較上季增減(%) VS. with Last Quarter	4.43	0.00	...	...	...	...
較上年同季增減(%) VS. with Last Year	12.24	0.00	...	...	...	...

合計 Total	社會團體 Social Associations							
	學術文 化團體 Academic & Cultural Associations	醫療衛 生團體 Medical Associations	宗教團體 Religious Associa- tions	體育團體 Sports Associa- tions	社會服 務及慈 善團體 Social Services & Charity Associations	國際團體 Interna- tional Associa- tions	經濟業 務團體 Economic Business Associa- tions	環保、同 鄉、同學 校友會 及其他 Others(2)
4,407	1,049	390	355	443	918	130	899	223
4,930	1,173	426	397	486	1,049	136	990	273
5,467	1,295	471	455	531	1,135	142	1,109	329
5,997	1,428	514	524	574	1,239	147	1,203	368
6,565	1,570	591	574	624	1,345	149	1,321	391
7,150	1,707	641	633	668	1,475	161	1,443	422
7,796	1,838	698	683	718	1,661	166	1,546	486
8,542	1,960	751	750	779	1,872	170	1,678	582
9,252	2,060	794	827	847	1,973	176	1,768	807
...	...	...	...	...	...	...	...	...
8,910	1,996	775	788	822	1,890	173	1,697	769
...	...	...	...	...	...	...	...	...
9,252	2,060	794	827	847	1,973	176	1,768	807
...	...	...	...	...	...	...	...	...
...	...	...	...	...	...	...	...	...
...	...	...	...	...	...	...	...	...
...	...	...	...	...	...	...	...	...

資料來源：本部民政司、社會司。  
 說明：1. 政黨於99年1月新增鳳凰黨，99年2月新增台灣福利黨，99年3月新增中華天同黨、中華客家黨、大中華梅花黨、中華生產業及中華精英黨。  
 2. 因97年1月23日修正「社會團體許可立案作業規定」，98年起新增「環保團體」，原「兩岸團體」依其性質分歸各應屬之團體類別。

Source : Dept. of Civil and Social Affairs, MOI.  
 Note : Due to the revise of the Regulation for Registration of Social Entities on 23 Jan. 2008, the figures of Others include the environmental groups and the former cross-strait associations are reclassified according to their characteristics since 2009.

表21. 國民年金被保險人數按身分、年齡及性別分

單位：人

年(月)底、 年齡別及性別	總計	一般身分	低收入戶	所得未達一定	
				合計	第一目
End of Year (Month), Age & Sex	Grand Total	The General Insured	The Low-income Insured	Total	First Class (1)
九十七年 2008	4,220,905	3,931,145	39,150	8,803	5,657
九十八年 2009	4,014,678	3,562,609	50,392	150,595	99,632
十二月 Dec.	4,014,678	3,562,609	50,392	150,595	99,632
九十九年 2010	4,009,077	3,537,450	48,397	172,520	113,712
一月 Jan.	4,067,793	3,607,458	42,816	162,131	106,952
二月 Feb.	4,029,619	3,565,631	45,611	165,105	108,707
三月 Mar.	4,067,854	3,596,941	47,367	170,321	112,142
四月 Apr.	4,023,368	3,552,536	47,845	171,217	112,802
五月 May	4,009,077	3,537,450	48,397	172,520	113,712
計 T.	4,009,077	3,537,450	48,397	172,520	113,712
總計 Grand Total	1,904,552	1,669,139	22,796	66,537	43,379
男 M.	2,104,525	1,868,311	25,601	105,983	70,333
女 F.	584,133	544,157	2,756	14,801	7,474
計 T.	293,814	274,167	920	5,212	2,144
25—29歲 Years	290,319	269,990	1,836	9,589	5,330
男 M.	522,440	471,328	5,067	22,564	14,401
計 T.	247,015	224,803	1,331	6,755	3,780
30—34歲 Years	275,425	246,525	3,736	15,809	10,621
男 M.	468,977	410,540	8,337	27,389	20,693
計 T.	217,733	192,238	2,749	9,112	6,744
35—39歲 Years	251,244	218,302	5,588	18,277	13,949
男 M.	470,439	405,478	10,781	27,968	23,035
計 T.	226,604	195,430	4,622	10,754	8,970
40—44歲 Years	243,835	210,048	6,159	17,214	14,065
男 M.	447,229	381,621	9,609	23,371	18,522
計 T.	217,263	182,652	5,334	9,760	8,121
45—49歲 Years	229,966	198,969	4,275	13,611	10,401
男 M.	470,483	407,298	5,895	20,475	13,176
計 T.	222,343	188,031	3,821	9,136	6,407
50—54歲 Years	248,140	219,267	2,074	11,339	6,769
男 M.	555,301	488,273	3,655	20,733	9,966
計 T.	257,039	221,154	2,467	9,134	4,553
55—59歲 Years	298,262	267,119	1,188	11,599	5,413
男 M.	490,075	428,755	2,297	15,219	6,445
計 T.	222,741	190,664	1,552	6,674	2,660
60—64歲 Years	267,334	238,091	745	8,545	3,785
女 F.	44.16	43.94	43.52	44.06	43.26
平均年齡 Avg. Age	43.89	43.53	46.04	45.31	44.83
女 F.	44.41	44.31	41.28	43.27	42.30

資料來源：勞工保險局。

說明：1. 第一目係指家庭總收入平均分配全家人口，每人每月未達當年度最低生活費1.5倍，且未超過臺灣地區平均每人每月消費支出之1倍者。  
2. 第二目係指家庭總收入平均分配全家人口，每人每月未達當年度最低生活費1.5倍，未達2倍，且未超過臺灣地區平均每人每月消費支出之1.5倍者。

TABLE 21. THE INSURED PERSONS OF NATIONAL PENSION BY IDENTITY, AGE AND SEX

Unit: Persons

標準者 Certain Standard	身心障礙者 The Disabled Insured			
	合計 Total	重度以上 Severe & Extreme	中度 Moderate	輕度 Mild
第二目 Second Class (2)	合計 Total	重度以上 Severe & Extreme	中度 Moderate	輕度 Mild
3,146	241,807	88,447	81,367	71,993
50,963	251,082	95,379	83,868	71,835
50,963	251,082	95,379	83,868	71,835
58,808	250,710	95,712	83,860	71,138
55,179	255,388	95,492	86,428	73,468
56,398	253,272	95,445	85,202	72,625
58,179	253,225	95,673	84,966	72,586
58,415	251,770	95,635	84,287	71,848
58,808	250,710	95,712	83,860	71,138
58,808	250,710	95,712	83,860	71,138
23,158	146,080	55,163	47,971	42,946
35,650	104,630	40,549	35,889	28,192
7,327	22,419	7,906	7,811	6,702
3,068	13,515	4,656	4,587	4,272
4,259	8,904	3,250	3,224	2,430
8,163	23,481	8,764	8,621	6,096
2,975	14,126	5,152	5,134	3,840
5,188	9,355	3,612	3,487	2,256
6,696	22,711	8,630	8,456	5,625
2,368	13,634	5,078	5,068	3,488
4,328	9,077	3,552	3,388	2,137
4,933	26,212	10,246	9,376	6,590
1,784	15,798	6,134	5,553	4,111
3,149	10,414	4,112	3,823	2,479
4,849	32,628	12,981	11,081	8,566
1,639	19,517	7,690	6,435	5,392
3,210	13,111	5,291	4,646	3,174
7,299	36,815	14,714	11,903	10,198
2,729	21,355	8,449	6,698	6,208
4,570	15,460	6,265	5,205	3,990
10,767	42,640	16,793	13,026	12,821
4,581	24,284	9,559	7,159	7,566
6,186	18,356	7,234	5,867	5,255
8,774	43,804	15,678	13,586	14,540
4,014	23,851	8,445	7,337	8,069
4,760	19,953	7,233	6,249	6,471
45.60	47.48	47.55	46.77	48.21
46.22	47.10	47.26	46.37	47.72
45.19	48.00	47.95	47.30	48.95

Source: Bureau of Labor Insurance, Council of Labor Affairs, Executive Yuan.

Note: 1. First class refers to the monthly income per person, the amount of total family income divided by the number of the family, for the insured persons fails to reach 1.5 times of the lowest living expense of that specific year and does not exceed 1 time of the average monthly consumption per person in Taiwan area.  
2. Second class refers to the monthly income per person, the amount of total family income divided by the number of the family, for the insured persons reaches the 1.5 times but less than 2 times of the lowest living expense of that specific year and does not exceed 1.5 times of the average monthly consumption per person in Taiwan area.



表23. 辦理土地登記及標示變更登記－按月別分

年 (月) 別 Year (Month)	土地登記 Registration of Land		土地標示變更登記 合 計 Total	
	總筆數 Total Plots	總面積 (平方公尺) Total Area (m <sup>2</sup> )	筆 數 Plots	面 積 (平方公尺) Area (m <sup>2</sup> )
	九 十 年 2001	4,193,159	10,234,991,381	962,334
九 十 一 年 2002	4,782,793	4,288,191,945	1,031,426	1,539,482,688
九 十 二 年 2003	3,918,283	3,183,363,735	818,577	1,257,031,996
九 十 三 年 2004	4,108,560	3,559,457,717	830,377	1,581,861,173
九 十 四 年 2005	4,180,615	2,727,087,646	833,471	812,294,256
九 十 五 年 2006	4,190,681	3,196,763,236	797,468	797,854,724
九 十 六 年 2007	3,908,103	5,011,215,669	785,599	1,937,571,348
九 十 七 年 2008	3,467,268	5,432,895,627	558,327	2,384,968,018
九 十 八 年 2009	3,353,082	4,616,226,617	513,010	1,403,008,911
五 月 May	228,023	269,977,882	19,739	77,303,258
六 月 June	299,715	235,023,862	31,851	93,527,714
七 月 July	306,241	246,458,923	30,735	83,698,123
八 月 Aug.	268,352	161,304,670	26,901	34,508,368
九 月 Sept.	273,829	194,077,224	29,487	59,835,451
十 月 Oct.	338,781	254,964,551	77,059	110,507,429
十 一 月 Nov.	396,102	534,721,277	153,615	246,499,611
十 二 月 Dec.	330,740	1,132,741,358	38,458	46,695,177
<b>九 十 九 年 2010</b>	<b>1,394,411</b>	<b>1,542,250,674</b>	<b>168,763</b>	<b>656,837,141</b>
一 月 Jan.	295,751	545,242,324	41,421	216,459,329
二 月 Feb.	202,364	170,077,852	19,853	43,352,563
三 月 Mar.	289,483	319,008,569	38,334	179,275,629
四 月 Apr.	289,615	194,505,418	33,706	48,525,839
五 月 May	317,198	313,416,512	35,449	169,223,781
較上月增減(%) VS. with Last Month	9.52	61.14	5.17	248.73
較上年同月增減(%) VS. with Last Year	39.11	16.09	79.59	118.91

資料來源：直轄市、縣(市)政府。

說明：1. 土地登記係指土地標示變更、所有權第一次、移轉及他項權利等各項登記之總計。  
2. 筆數：依各實際辦理之土地筆數計算，土地以地號為基本計算單位，即1地號為1筆。

TABLE 23. REGISTRATION OF LAND AND REGISTRATION OF CHANGE IN LAND DESCRIPTIONS - BY MONTH

Registration of Change in Land Descriptions				
分 割 Subdivision	合 併 Combination	重測、重劃		
筆 數 Plots	面 積 (平方公尺) Area (m <sup>2</sup> )	筆 數 Plots	面 積 (平方公尺) Area (m <sup>2</sup> )	筆 數 Plots
198,542	396,573,890	51,461	69,357,088	296,772
210,116	362,877,097	51,106	61,105,249	303,321
260,611	383,499,555	54,927	49,470,817	323,913
292,119	368,374,810	73,775	58,162,752	289,929
253,653	326,509,343	74,451	51,891,325	380,745
229,697	305,362,015	75,812	47,088,560	360,762
228,161	306,606,313	79,983	58,570,379	371,206
200,781	335,817,653	41,610	46,538,729	218,764
189,312	284,851,163	25,489	47,669,305	200,695
12,272	22,565,784	1,993	5,256,857	761
16,369	22,568,725	2,517	5,005,085	2,415
18,722	26,035,556	2,287	3,542,611	3,009
16,066	21,109,088	1,919	3,793,928	1,436
18,843	33,971,648	2,012	5,207,064	2,873
16,494	22,482,119	3,020	5,540,269	47,813
18,186	27,257,514	2,152	3,202,319	127,258
18,454	24,362,787	2,016	3,679,546	7,846
<b>80,798</b>	<b>136,101,228</b>	<b>10,289</b>	<b>22,115,605</b>	<b>21,852</b>
14,373	36,365,104	2,467	4,208,122	18,603
11,757	14,931,473	1,478	3,419,808	323
18,517	25,186,641	1,991	4,209,884	1,934
19,438	32,876,805	2,198	4,416,807	699
16,713	26,741,205	2,155	5,860,984	293
-14.02	-18.66	-1.96	32.70	-58.08
36.19	18.50	8.13	11.49	-61.50

Source : County and City Government.

Note : 1.Registration of Land contains Change in Land Descriptions, Initial Registration, Ownership Transfer, Other Rights.  
2.Plots refer to each land number as a unit.

表23. 辦理土地登記及標示變更登記－按月別分(續)

年 (月) 別 Year (Month)	土地標示變更登記			
	Resurvey /Readjust	減 失 Reduction	地目變更 Change	
	面積 (平方公尺) Area (m <sup>2</sup> )	筆 數 Plots	面 積 (平方公尺) Area (m <sup>2</sup> )	筆 數 Plots
九 十 年 2001	251,471,984	135	62,644	18,252
九 十 一 年 2002	251,291,499	115	58,350	19,428
九 十 二 年 2003	232,725,400	122	39,429	24,008
九 十 三 年 2004	181,569,305	226	151,994	31,990
九 十 四 年 2005	205,381,319	14	13,908	34,464
九 十 五 年 2006	189,597,832	49	19,767	33,227
九 十 六 年 2007	242,274,551	81	525,992	28,136
九 十 七 年 2008	258,525,429	194	105,967	20,327
九 十 八 年 2009	289,446,929	47	144,905	12,606
五 月 May	337,204	5	725	746
六 月 June	4,395,605	2	152	1,172
七 月 July	4,528,657	2	310	988
八 月 Aug.	1,275,252	4	1,140	894
九 月 Sept.	7,766,351	2	4,626	1,228
十 月 Oct.	55,945,190	1	4,340	1,234
十 一 月 Nov.	192,743,636	—	—	870
十 二 月 Dec.	9,558,960	7	61,426	1,189
<b>九十九年 2010</b>	<b>22,429,648</b>	<b>9</b>	<b>57,954</b>	<b>27,429</b>
一 月 Jan.	18,473,741	5	57,299	1,116
二 月 Feb.	751,451	1	136	2,544
三 月 Mar.	2,383,547	1	1	7,383
四 月 Apr.	541,131	—	—	7,674
五 月 May	279,778	2	518	8,712
較上月增減(%) VS. with Last Month	-48.30	—	—	13.53
較上年同月增減(%) VS. with Last Year	-17.03	-60.00	-28.57	1,067.83

TABLE 23. REGISTRATION OF LAND AND REGISTRATION OF CHANGE IN LAND DESCRIPTIONS - BY MONTH (CONT.)

in Land Category	Registration of Change in Land Descriptions				
	使用編定 Designation	其 他 Others			
	面積 (平方公尺) Area (m <sup>2</sup> )	筆 數 Plots	面 積 (平方公尺) Area (m <sup>2</sup> )	筆 數 Plots	面 積 (平方公尺) Area (m <sup>2</sup> )
	8,536,716	...	...	397,172	3,039,785,246
	8,463,873	...	...	447,340	855,686,619
	8,404,110	83,704	429,097,376	71,292	153,795,308
	9,541,088	80,735	835,807,098	61,603	128,254,128
	9,058,336	50,952	170,265,020	39,192	49,175,007
	8,894,498	57,099	187,661,399	40,822	59,230,652
	8,784,117	47,325	1,288,749,489	30,707	32,060,507
	7,236,408	54,583	1,715,733,376	22,068	21,010,457
	9,161,721	47,617	743,061,225	37,244	28,673,663
	344,721	2,898	48,112,239	1,064	685,728
	628,993	3,367	55,777,290	6,009	5,151,864
	668,406	3,228	46,992,705	2,499	1,929,878
	801,046	3,649	5,609,499	2,933	1,918,415
	1,462,933	3,370	10,598,591	1,159	824,239
	2,099,217	6,063	23,099,938	2,434	1,336,357
	526,454	3,467	21,759,050	1,682	1,010,637
	646,896	4,898	4,771,796	4,048	3,613,766
	<b>20,390,788</b>	<b>19,067</b>	<b>443,255,539</b>	<b>9,319</b>	<b>12,486,379</b>
	766,704	3,719	152,999,468	1,138	3,588,891
	730,174	2,833	22,117,867	917	1,401,653
	6,872,811	5,659	137,426,135	2,849	3,196,610
	6,397,122	2,578	3,285,174	1,119	1,008,800
	5,623,977	4,278	127,426,895	3,296	3,290,424
	-12.09	65.94	3,778.85	194.55	226.17
	1,531.46	47.62	164.85	209.77	379.84

表24. 辦理土地登記及標示變更登記－按區域別分

TABLE 24. REGISTRATION OF LAND AND REGISTRATION OF CHANGE IN LAND DESCRIPTIONS - BY LOCALITY

區域別 Locality	土地登記 Registration of Land		土地標示變更登記 合 計 Total	
	總筆數 Total Plots	總面積 (平方公尺) Total Area (m <sup>2</sup> )	筆 數 Plots	面 積 (平方公尺) Area (m <sup>2</sup> )
	九十九年五月 May, 2010	317,198	313,416,512	35,449
臺灣省 Taiwan Prov.	262,650	304,081,282	33,449	165,927,720
臺北縣 Taipei C.	54,753	19,330,708	1,815	3,005,837
宜蘭縣 Yilan C.	8,029	6,462,098	2,097	2,574,104
桃園縣 Taoyuan C.	31,698	19,708,858	2,027	4,043,738
新竹縣 Hsinchu C.	12,855	11,567,373	2,657	3,467,535
苗栗縣 Miaoli C.	10,261	14,294,099	2,105	5,394,080
臺中縣 Taichung C.	19,587	125,136,308	4,845	117,942,053
彰化縣 Changhua C.	14,718	14,301,789	3,823	2,119,270
南投縣 Nantou C.	6,063	8,985,709	1,138	2,954,251
雲林縣 Yunlin C.	8,135	8,109,397	1,132	1,371,518
嘉義縣 Chiayi C.	5,930	7,127,643	594	828,953
臺南縣 Tainan C.	15,116	12,260,263	2,213	2,689,328
高雄縣 Kaohsiung C.	15,714	10,803,060	3,430	3,615,500
屏東縣 Pingtung C.	10,412	21,330,270	1,655	7,861,522
臺東縣 Taitung C.	3,039	8,863,146	607	4,266,395
花蓮縣 Hualien C.	4,675	7,305,230	661	1,827,278
澎湖縣 Penghu C.	1,323	520,280	226	172,733
基隆市 Keelung City	5,986	973,139	253	319,114
新竹市 Hsinchu City	6,252	981,175	306	144,903
臺中市 Taichung City	17,017	3,040,753	986	953,085
嘉義市 Chiayi City	2,587	622,966	286	111,356
臺南市 Tainan City	8,500	2,357,020	593	265,167
臺北市 Taipei City	36,660	4,030,618	515	307,827
高雄市 Kaohsiung City	16,482	3,949,944	1,047	2,129,711
福建省 Fuchien Prov.	1,406	1,354,668	438	858,522
金門縣 Kinmen C.	1,343	1,289,165	427	830,087
連江縣 Lienchiang C.	63	65,503	11	28,435

Registration of Change in Land Descriptions				
分 割 Subdivision	合 併 Combination	重測、重劃		
筆 數 Plots	面 積 (平方公尺) Area (m <sup>2</sup> )	筆 數 Plots	面 積 (平方公尺) Area (m <sup>2</sup> )	筆 數 Plots
16,713	26,741,205	2,155	5,860,984	293
15,719	25,384,143	1,786	5,723,976	293
1,618	2,338,026	77	326,669	—
633	853,379	77	213,924	67
1,426	1,136,565	141	835,481	16
620	1,493,525	67	180,316	—
1,227	3,271,821	142	332,646	9
1,914	1,266,434	195	258,332	72
914	928,877	135	174,127	20
662	2,457,752	55	179,631	10
833	1,051,930	74	119,418	15
319	479,564	54	164,129	—
905	1,559,361	111	291,457	10
1,285	786,032	86	191,209	58
753	1,498,147	197	1,331,219	6
375	3,962,505	39	114,896	7
542	1,511,176	44	173,686	—
160	35,649	7	74,082	—
244	275,984	9	43,130	—
225	94,180	19	35,231	—
485	128,422	204	608,359	—
232	70,867	21	24,802	—
347	183,946	32	51,232	3
229	171,872	258	107,964	—
351	344,430	97	22,120	—
414	840,760	14	6,924	—
403	812,325	14	6,924	—
11	28,435	—	—	—

資料來源：直轄市、縣（市）政府。  
說 明：土地登記係指土地標示變更、所有權第一次、移轉及他項權利之總計。

Source : County and City Government.  
Note : Registration of Land contains Change in Descriptions, Initial Registration, Ownership Transfer, Other Rights.

表24. 辦理土地登記及標示變更登記—按區域別分(續)

區 域 別 Locality	土地標示變更登記			
	Resurvey /Readjust	減 失 Reduction	地目變更 Change	
	面積 (平方公尺) Area (m <sup>2</sup> )	筆 數 Plots	面 積 (平方公尺) Area (m <sup>2</sup> )	筆 數 Plots
九十九年五月 May, 2010	279,778	2	518	8,712
臺灣省 Taiwan Prov.	279,778	2	518	8,095
臺北縣 Taipei C.	—	2	518	24
宜蘭縣 Yilan C.	59,776	—	—	17
桃園縣 Taoyuan C.	10,815	—	—	65
新竹縣 Hsinchu C.	—	—	—	128
苗栗縣 Miaoli C.	1,423	—	—	364
臺中縣 Taichung C.	43,490	—	—	1,631
彰化縣 Changhua C.	49,636	—	—	2,492
南投縣 Nantou C.	10,316	—	—	233
雲林縣 Yunlin C.	5,035	—	—	27
嘉義縣 Chiayi C.	—	—	—	96
臺南縣 Tainan C.	9,133	—	—	1,017
高雄縣 Kaohsiung C.	86,669	—	—	1,419
屏東縣 Pingtung C.	1,073	—	—	11
臺東縣 Taitung C.	1,394	—	—	17
花蓮縣 Hualien C.	—	—	—	5
澎湖縣 Penghu C.	—	—	—	—
基隆市 Keelung City	—	—	—	—
新竹市 Hsinchu City	—	—	—	55
臺中市 Taichung City	—	—	—	269
嘉義市 Chiayi City	—	—	—	31
臺南市 Tainan City	1,019	—	—	194
臺北市 Taipei City	—	—	—	15
高雄市 Kaohsiung City	—	—	—	594
福建省 Fuchien Prov.	—	—	—	8
金門縣 Kinmen C.	—	—	—	8
連江縣 Lienchiang C.	—	—	—	—

TABLE 24. REGISTRATION OF LAND AND REGISTRATION OF CHANGE IN LAND DESCRIPTIONS - BY LOCALITY (CONT.)

Registration of Change in Land Descriptions				
in Land Category	使用編定 Designation	其 他 Others		
面積 (平方公尺) Area (m <sup>2</sup> )	筆 數 Plots	面積 (平方公尺) Area (m <sup>2</sup> )	筆 數 Plots	面積 (平方公尺) Area (m <sup>2</sup> )
5,623,977	4,278	127,426,895	3,296	3,290,424
3,826,766	4,278	127,426,895	3,276	3,285,645
185,562	72	143,940	22	11,122
4,327	80	173,827	1,223	1,268,871
64,002	341	1,966,215	38	30,660
75,340	480	329,039	1,362	1,389,315
182,180	325	1,533,037	38	72,973
632,822	998	115,723,833	35	17,143
755,045	137	167,024	125	44,560
86,919	94	187,036	84	32,596
2,983	120	142,070	63	50,082
23,436	91	138,094	34	23,731
581,835	119	218,516	51	29,027
1,003,573	517	1,422,862	65	125,155
1,697	610	4,910,795	78	118,592
2,451	167	181,747	2	3,401
1,617	66	125,607	4	15,192
—	59	63,002	—	—
—	—	—	—	—
12,592	2	251	5	2,649
167,560	—	—	28	48,744
15,473	—	—	2	213
27,352	—	—	17	1,619
25,552	—	—	13	2,439
1,761,307	—	—	5	1,854
10,352	—	—	2	486
10,352	—	—	2	486
—	—	—	—	—



表25. 辦理土地所有權登記—按月別分

年 (月) 別 Year (Month)	所有權第一次登記 Initial Registration		移 轉	
	筆 數 Plots	面 積 (平方公尺) Area (m <sup>2</sup> )	合 計 Total	
			筆 數 Plots	面 積 (平方公尺) Area (m <sup>2</sup> )
九十年 2001	23,014	3,790,923,440	1,348,946	1,241,329,758
九十一年 2002	15,955	63,124,084	1,616,286	1,193,078,085
九十二年 2003	11,559	30,433,810	1,362,825	1,010,717,360
九十三年 2004	11,399	97,123,406	1,401,762	985,413,049
九十四年 2005	13,410	215,224,388	1,349,456	838,523,810
九十五年 2006	17,420	615,264,994	1,340,463	903,840,949
九十六年 2007	19,239	1,268,719,239	1,307,190	901,787,833
九十七年 2008	23,262	1,299,056,795	1,261,788	883,172,473
九十八年 2009	23,786	1,601,738,091	1,240,974	801,056,965
五月 May	1,435	55,256,284	92,534	59,455,905
六月 June	290	480,077	120,202	76,581,187
七月 July	210	392,749	121,038	75,100,557
八月 Aug.	472	1,202,195	106,029	67,556,078
九月 Sept.	207	1,793,723	104,382	65,080,327
十月 Oct.	2,795	10,536,677	104,603	66,133,107
十一月 Nov.	3,042	169,101,397	105,552	59,996,905
十二月 Dec.	10,165	901,185,427	127,665	75,122,962
<b>九十九年 2010</b>	<b>6,172</b>	<b>225,648,678</b>	<b>557,397</b>	<b>352,192,365</b>
一月 Jan.	3,418	192,173,294	119,658	72,294,902
二月 Feb.	1,935	24,214,845	83,114	50,151,837
三月 Mar.	317	3,281,468	116,148	73,895,936
四月 Apr.	375	5,810,877	116,707	77,130,953
五月 May	127	168,194	121,770	78,718,737
較上月增減(%) VS. with Last Month	-66.13	-97.11	4.34	2.06
較上年同月增減(%) VS. with Last Year	-91.15	-99.70	31.59	32.40

資料來源：直轄市、縣(市)政府。  
說 明：贈與含夫妻贈與。

TABLE 25. REGISTRATION OF LAND OWNERSHIP - BY MONTH

登 記 Registration of Ownership Transfer					
買 賣 Transaction			拍 賣 Auction		
筆 數 Plots	面 積 (平方公尺) Area (m <sup>2</sup> )	總價額(按公 告現值計)(元) Amount(Announced Current Values)(NT.\$)	筆 數 Plots	面 積 (平方公尺) Area (m <sup>2</sup> )	總價額(按公 告現值計)(元) Amount(Announced Current Values)(NT.\$)
517,900	376,062,438	...	...	...	...
654,745	388,944,333	...	...	...	...
639,550	318,052,319	...	85,574	36,726,111	...
727,537	344,214,251	...	86,658	52,834,934	...
737,979	317,984,433	1,412,829,970,135	62,769	42,345,915	117,873,967,519
740,617	364,735,921	1,419,211,488,124	52,397	40,931,427	114,133,721,203
712,809	369,674,837	1,387,158,789,007	49,928	36,674,446	87,145,688,513
643,394	344,500,891	1,313,433,501,739	46,394	32,589,196	76,178,719,172
631,432	312,821,149	1,580,529,910,144	50,734	28,503,039	84,596,739,452
47,973	23,052,299	80,769,579,567	3,927	1,941,210	6,690,171,846
64,252	32,756,395	142,423,331,745	5,110	2,913,218	8,272,243,067
66,354	30,232,418	154,504,701,334	5,367	2,692,280	7,448,442,118
58,499	28,351,063	231,892,093,748	4,730	2,421,273	7,961,128,731
54,635	27,999,146	197,222,279,582	4,495	2,993,913	6,854,196,642
55,632	25,824,211	168,910,091,111	4,493	2,749,829	9,018,945,026
55,855	25,924,662	149,641,455,887	4,825	3,277,507	8,143,635,321
66,073	30,019,905	183,868,132,785	5,053	2,708,216	9,915,540,883
<b>292,151</b>	<b>141,123,521</b>	<b>859,477,670,737</b>	<b>20,809</b>	<b>14,008,573</b>	<b>37,070,801,102</b>
63,884	28,954,518	201,544,157,355	4,603	3,179,667	7,372,838,632
43,976	21,277,399	133,851,739,370	3,063	2,176,503	6,710,976,911
59,161	31,273,993	181,830,711,311	4,459	2,576,883	6,352,505,471
59,511	29,322,829	178,612,178,007	4,680	3,440,991	9,147,052,726
65,619	30,294,782	163,638,884,694	4,004	2,634,529	7,487,427,361
10.26	3.31	-8.38	-14.44	-23.44	-18.14
36.78	31.42	102.60	1.96	35.72	11.92

Source : County and City Government.  
Note : Gift include Gift from Spouse.

表25. 辦理土地所有權登記—按月別分(續)

年 (月) 別 Year (Month)	移 轉 登 記			
	繼 承 Inheritance		贈 與 Gift	
	筆 數 Plots	面 積 (平方公尺) Area (m <sup>2</sup> )	筆 數 Plots	面 積 (平方公尺) Area (m <sup>2</sup> )
九十年 2001	247,141	216,720,721	177,906	219,839,061
九十一年 2002	246,082	220,500,281	187,107	198,708,805
九十二年 2003	270,652	190,234,270	192,608	240,423,385
九十三年 2004	273,838	171,480,132	160,604	195,520,075
九十四年 2005	271,124	164,288,351	148,359	140,511,458
九十五年 2006	270,160	162,941,536	142,447	135,758,077
九十六年 2007	275,222	175,165,054	155,023	148,592,457
九十七年 2008	285,931	177,354,655	160,290	151,687,351
九十八年 2009	284,996	169,439,455	150,379	129,851,804
五月 May	22,311	13,708,748	11,279	11,030,900
六月 June	27,376	16,820,177	12,983	11,943,833
七月 July	25,613	16,274,454	13,783	12,492,823
八月 Aug.	22,349	11,941,653	10,842	8,996,295
九月 Sept.	24,608	13,710,437	11,616	9,913,047
十月 Oct.	22,813	13,842,092	11,447	9,773,259
十一月 Nov.	22,932	11,918,195	10,952	8,895,724
十二月 Dec.	26,189	14,547,510	14,420	11,181,478
<b>九十九年 2010</b>	<b>118,673</b>	<b>70,610,916</b>	<b>67,692</b>	<b>53,088,893</b>
一月 Jan.	22,127	13,389,524	17,094	12,029,249
二月 Feb.	15,776	10,055,331	11,838	8,749,721
三月 Mar.	26,935	15,921,861	13,718	10,813,584
四月 Apr.	26,615	14,541,896	12,810	10,488,424
五月 May	27,220	16,702,304	12,232	11,007,915
較上月增減(%) VS. with Last Month	2.27	14.86	-4.51	4.95
較上年同月增減(%) VS. with Last Year	22.00	21.84	8.45	-0.21

TABLE 25. REGISTRATION OF LAND OWNERSHIP - BY MONTH (CONT.)

Registration of Ownership Transfer			
徵 收 Expropriation		其 他 Others	
筆 數 Plots	面 積 (平方公尺) Area (m <sup>2</sup> )	筆 數 Plots	面 積 (平方公尺) Area (m <sup>2</sup> )
71,287	47,282,628	334,712	381,424,910
72,488	38,426,149	455,864	346,498,518
33,602	17,566,813	140,839	207,714,462
25,436	9,391,220	127,689	211,972,437
23,954	11,458,000	105,271	161,935,653
17,506	8,988,528	117,336	190,485,460
13,149	4,713,517	101,059	166,967,522
16,253	7,483,281	109,526	169,557,100
18,777	9,758,171	104,656	150,683,347
961	610,763	6,083	9,111,987
627	185,190	9,854	11,962,374
1,245	281,299	8,676	13,127,284
1,100	2,860,170	8,509	12,985,626
1,065	420,593	7,963	10,043,192
620	199,274	9,598	13,744,442
1,527	310,168	9,461	9,670,649
4,908	2,506,114	11,022	14,159,739
<b>11,420</b>	<b>10,656,869</b>	<b>46,652</b>	<b>62,703,595</b>
2,125	1,414,889	9,825	13,327,055
1,936	570,538	6,525	7,322,345
2,079	1,844,674	9,796	11,464,942
2,953	1,163,681	10,138	18,173,132
2,327	5,663,087	10,368	12,416,120
-21.20	386.65	2.27	-31.68
142.14	827.22	70.44	36.26

表26. 辦理土地所有權登記—按區域別分

區域別 Locality	所有權第一次登記 Initial Registration		移 轉	
			合 計	Total
	筆數 Plots	面積 (平方公尺) Area (㎡)	筆數 Plots	面積 (平方公尺) Area (㎡)
九十九年五月 May, 2010	127	168,194	121,770	78,718,737
臺灣省 Taiwan Prov.	122	137,747	105,292	75,943,590
臺北縣 Taipei C.	19	9,855	20,371	9,005,708
宜蘭縣 Yilan C.	1	145	2,752	1,957,084
桃園縣 Taoyuan C.	5	1,117	13,437	8,321,362
新竹縣 Hsinchu C.	6	20,080	6,118	3,851,066
苗栗縣 Miaoli C.	11	8,075	5,055	5,179,907
臺中縣 Taichung C.	12	5,757	6,898	3,409,082
彰化縣 Changhua C.	7	3,860	5,588	8,632,745
南投縣 Nantou C.	8	18,350	2,693	3,377,277
雲林縣 Yunlin C.	2	887	4,356	3,497,567
嘉義縣 Chiayi C.	6	3,649	3,132	3,319,391
臺南縣 Tainan C.	8	12,741	7,082	5,336,467
高雄縣 Kaohsiung C.	6	2,784	5,379	4,188,461
屏東縣 Pingtung C.	8	15,934	4,350	7,011,087
臺東縣 Taitung C.	1	256	1,196	2,138,301
花蓮縣 Hualien C.	14	31,985	1,845	2,823,984
澎湖縣 Penghu C.	4	2,189	857	295,656
基隆市 Keelung City	1	38	1,908	420,700
新竹市 Hsinchu City	—	—	2,523	480,939
臺中市 Taichung City	3	44	5,424	1,007,913
嘉義市 Chiayi City	—	—	912	224,302
臺南市 Tainan City	—	—	3,416	1,464,593
臺北市 Taipei City	2	2,557	10,651	1,462,251
高雄市 Kaohsiung City	—	—	5,061	915,506
福建省 Fuchien Prov.	3	27,889	766	397,389
金門縣 Kinmen C.	—	—	717	388,211
連江縣 Lienchiang C.	3	27,889	49	9,178

資料來源：直轄市、縣〔市〕政府。

TABLE 26. REGISTRATION OF LAND OWNERSHIP - BY LOCALITY

登 記 Registration of Ownership Transfer					
買 賣 Transaction			拍 賣 Auction		
筆數 Plots	面積 (平方公尺) Area (㎡)	總價額(按公 告現值計)(元) Amount(Announced Current Values)(NT.\$)	筆數 Plots	面積 (平方公尺) Area (㎡)	總價額(按公 告現值計)(元) Amount(Announced Current Values)(NT.\$)
65,619	30,294,782	163,638,884,694	4,004	2,634,529	7,487,427,361
54,451	28,747,135	84,279,944,442	3,587	2,607,555	6,151,150,739
13,453	5,075,395	25,075,052,100	283	56,744	503,701,264
1,180	635,015	2,070,170,278	76	41,401	125,560,922
7,880	4,225,105	12,950,097,175	633	226,360	1,731,327,226
2,791	1,910,385	3,270,769,534	101	60,777	79,974,536
2,228	1,989,643	1,877,961,280	108	333,450	225,336,342
3,615	1,484,606	5,631,504,756	212	85,705	409,289,465
2,131	1,444,885	3,647,446,532	233	145,422	268,446,847
995	1,003,998	1,224,882,052	103	99,154	87,475,225
1,128	879,656	1,498,487,395	207	222,678	272,495,098
959	1,009,286	992,775,819	171	232,888	186,510,023
2,538	1,647,625	3,696,322,201	367	556,284	582,315,424
2,507	1,566,879	4,797,990,813	331	229,511	508,317,449
1,551	1,343,347	1,798,235,685	223	177,710	217,918,845
436	546,675	323,291,020	26	7,017	8,837,931
1,021	1,320,765	1,332,785,433	50	34,869	60,049,565
211	42,729	61,848,332	13	2,012	3,145,715
1,400	331,605	535,284,113	94	2,661	62,758,020
1,502	247,842	1,817,026,285	34	3,274	51,590,749
4,051	672,548	7,053,169,457	104	47,074	344,458,783
558	115,477	1,324,224,501	36	6,445	60,674,230
2,316	1,253,668	3,300,619,682	182	36,119	360,967,083
7,436	725,922	73,200,595,132	109	9,877	1,031,205,528
3,517	707,968	6,068,397,644	281	11,658	298,127,121
215	113,757	89,947,476	27	5,438	6,943,973
210	113,262	89,387,900	27	5,438	6,943,973
5	496	559,576	—	—	—

Source : County and City Government.

表26. 辦理土地所有權登記—按區域別分(續)

區域別 Locality	移 轉 登 記			
	繼 承 Inheritance		贈 與 Gift	
	筆 數 Plots	面 積 (平方公尺) Area (㎡)	筆 數 Plots	面 積 (平方公尺) Area (㎡)
九十九年五月 May, 2010	27,220	16,702,304	12,232	11,007,915
臺灣省 Taiwan Prov.	25,078	16,377,106	10,923	10,773,858
臺北縣 Taipei C.	3,654	2,350,899	1,792	792,907
宜蘭縣 Yilan C.	593	368,385	321	383,249
桃園縣 Taoyuan C.	2,612	2,496,938	1,357	680,673
新竹縣 Hsinchu C.	1,683	576,965	621	678,161
苗栗縣 Miaoli C.	1,515	1,146,338	464	785,706
臺中縣 Taichung C.	1,523	523,804	664	546,526
彰化縣 Changhua C.	1,675	827,551	630	556,241
南投縣 Nantou C.	863	847,086	363	523,217
雲林縣 Yunlin C.	1,629	1,053,483	628	811,739
嘉義縣 Chiayi C.	1,023	703,773	502	871,402
臺南縣 Tainan C.	2,665	1,601,881	773	809,881
高雄縣 Kaohsiung C.	1,265	668,174	514	1,004,735
屏東縣 Pingtung C.	1,286	1,553,447	583	1,025,842
臺東縣 Taitung C.	253	450,382	166	325,441
花蓮縣 Hualien C.	383	614,321	264	674,900
澎湖縣 Penghu C.	451	179,103	96	35,074
基隆市 Keelung City	277	50,070	97	7,176
新竹市 Hsinchu City	559	141,546	268	49,819
臺中市 Taichung City	515	86,408	515	128,997
嘉義市 Chiayi City	175	77,766	65	13,883
臺南市 Tainan City	479	58,786	240	68,290
臺北市 Taipei City	1,249	135,858	840	126,598
高雄市 Kaohsiung City	580	34,705	296	25,328
福建省 Fuchien Prov.	313	154,635	173	82,131
金門縣 Kinmen C.	280	148,581	163	79,646
連江縣 Lienchiang C.	33	6,053	10	2,485

TABLE 26. REGISTRATION OF LAND OWNERSHIP - BY LOCALITY (CONT.)

Registration of Ownership Transfer			
徵 收 Expropriation		其 他 Others	
筆 數 Plots	面 積 (平方公尺) Area (㎡)	筆 數 Plots	面 積 (平方公尺) Area (㎡)
2,327	5,663,087	10,368	12,416,120
2,314	5,662,185	8,939	11,775,752
15	241	1,174	729,520
55	13,034	527	516,000
16	2,371	939	689,915
21	6,328	901	618,450
250	35,227	490	889,543
114	16,476	770	751,964
420	5,156,152	499	502,493
58	10,110	311	893,712
409	122,029	355	407,982
200	40,635	277	461,408
225	68,798	514	651,998
347	111,564	415	607,598
70	72,972	637	2,837,770
—	—	315	808,787
31	1,380	96	177,749
—	—	86	36,738
—	—	40	29,188
—	—	160	38,458
62	2,654	177	70,233
21	2,213	57	8,516
—	—	199	47,730
13	902	1,004	463,093
—	—	387	135,847
—	—	38	41,428
—	—	37	41,284
—	—	1	144

表27. 辦理土地他項權利登記—按月別分

TABLE 27. REGISTRATION OF OTHER RIGHTS IN LAND - BY MONTH

年 (月) 別 Year (Month)	總 計 Grand Total		抵 押 Creation			
			合 計 Total		設 定 Creation	
	筆 數 Plots	面 積 (平方公尺) Area (m <sup>2</sup> )	筆 數 Plots	面 積 (平方公尺) Area (m <sup>2</sup> )	筆 數 Plots	面 積 (平方公尺) Area (m <sup>2</sup> )
九 十 年 2001	1,858,865	1,436,950,615	1,820,639	1,273,398,420	823,712	607,400,101
九 十 一 年 2002	2,119,126	1,492,507,088	2,070,289	1,351,614,314	930,809	509,934,123
九 十 二 年 2003	1,725,322	885,180,569	1,684,614	739,767,183	788,272	260,098,822
九 十 三 年 2004	1,865,022	895,060,089	1,814,440	782,111,467	870,187	266,082,336
九 十 四 年 2005	1,984,278	861,045,192	1,937,423	751,532,581	928,557	265,441,832
九 十 五 年 2006	2,035,330	879,802,569	1,990,051	781,113,607	961,461	279,747,330
九 十 六 年 2007	1,796,075	903,137,248	1,757,640	797,984,482	839,811	281,634,160
九 十 七 年 2008	1,623,891	865,698,340	1,591,025	771,813,084	746,340	285,513,424
九 十 八 年 2009	1,575,312	810,422,650	1,540,234	681,511,159	711,959	216,914,602
五 月 May	114,315	77,962,434	112,396	69,978,067	54,875	16,642,694
六 月 June	147,372	64,434,884	144,469	55,480,299	70,059	19,107,823
七 月 July	154,258	87,267,494	151,555	79,834,746	69,694	21,173,126
八 月 Aug.	134,950	58,038,030	131,784	52,050,897	64,247	16,082,058
九 月 Sept.	139,753	67,367,723	136,673	61,526,235	63,437	20,810,231
十 月 Oct.	154,324	67,787,338	151,107	60,692,249	60,459	18,251,691
十 一 月 Nov.	133,893	59,123,364	131,193	52,484,469	58,676	17,807,561
十 二 月 Dec.	154,452	109,737,791	148,258	64,175,616	68,001	21,113,622
<b>九 十 九 年 2010</b>	<b>662,079</b>	<b>307,572,490</b>	<b>647,129</b>	<b>276,419,623</b>	<b>291,145</b>	<b>93,794,111</b>
一 月 Jan.	131,254	64,314,799	128,059	56,436,980	60,086	18,732,380
二 月 Feb.	97,462	52,358,607	94,853	47,239,687	43,749	17,423,483
三 月 Mar.	134,684	62,555,536	131,359	55,540,180	61,237	18,666,552
四 月 Apr.	138,827	63,037,749	136,037	58,393,039	61,508	18,026,491
五 月 May	159,852	65,305,800	156,821	58,809,737	64,565	20,945,205
較上月增減(%) VS. with Last Month	15.14	3.60	15.28	0.71	4.97	16.19
較上年同月增減(%) VS. with Last Year	39.83	-16.23	39.53	-15.96	17.66	25.85

資料來源：直轄市、縣(市)政府。

押 權 Mortgage Rights						其他權利 Others	
移 轉 Transfer		變 更 Change		塗 銷 Cancellation			
筆 數 Plots	面 積 (平方公尺) Area (m <sup>2</sup> )	筆 數 Plots	面 積 (平方公尺) Area (m <sup>2</sup> )	筆 數 Plots	面 積 (平方公尺) Area (m <sup>2</sup> )	筆 數 Plots	面 積 (平方公尺) Area (m <sup>2</sup> )
52,548	67,304,219	200,843	138,839,159	743,536	459,854,941	38,226	163,552,195
85,349	109,945,856	164,804	136,650,669	889,327	595,083,666	48,837	140,892,775
34,223	44,749,059	85,048	67,936,055	777,071	366,983,247	40,708	145,413,386
62,123	65,030,138	86,904	62,649,508	795,226	388,349,485	50,582	112,948,622
85,986	45,714,750	86,124	73,238,958	836,756	367,137,040	46,855	109,512,612
86,757	70,547,513	98,529	71,453,547	843,304	359,365,217	45,279	98,688,962
51,992	69,773,010	92,969	72,159,896	772,868	374,417,417	38,435	105,152,766
64,023	91,885,843	79,409	59,556,487	701,253	334,857,330	32,866	93,885,255
60,034	55,888,700	97,207	86,079,971	671,034	322,627,886	35,078	128,911,491
971	945,234	6,227	7,287,836	50,323	45,102,304	1,919	7,984,367
4,846	3,186,852	8,053	6,926,780	61,511	26,258,844	2,903	8,954,585
6,812	24,762,831	10,258	8,378,935	64,791	25,519,854	2,703	7,432,747
2,574	3,376,847	8,767	6,902,679	56,196	25,689,312	3,166	5,987,132
5,144	3,278,031	9,778	10,822,623	58,314	26,615,349	3,080	5,841,488
23,324	2,877,261	9,391	6,393,313	57,933	33,169,984	3,217	7,095,089
7,593	2,625,259	9,382	7,638,378	55,542	24,413,271	2,700	6,638,895
1,176	1,938,857	10,610	13,039,857	68,471	28,083,280	6,194	45,562,175
<b>29,350</b>	<b>11,494,618</b>	<b>40,850</b>	<b>37,160,217</b>	<b>285,784</b>	<b>133,970,677</b>	<b>14,950</b>	<b>31,152,868</b>
1,153	2,283,808	8,723	8,584,120	58,097	26,836,671	3,195	7,877,819
946	2,871,274	6,893	5,845,863	43,265	21,099,067	2,609	5,118,920
779	2,071,370	8,540	7,578,947	60,803	27,223,312	3,325	7,015,356
4,685	1,951,187	7,999	7,321,355	61,845	31,094,006	2,790	4,644,710
21,787	2,316,979	8,695	7,829,931	61,774	27,717,622	3,031	6,496,064
365.04	18.75	8.70	6.95	-0.11	-10.86	8.64	39.86
2,143.77	145.12	39.63	7.44	22.76	-38.54	57.95	-18.64

Source : County and City Government.

表28. 辦理土地他項權利登記—按區域別分

TABLE 28. REGISTRATION OF OTHER RIGHTS IN LAND  
- BY LOCALITY

區域別 Locality	總計 Grand Total		抵 合 計 Total			
	筆數 Plots	面積 (平方公尺) Area (m <sup>2</sup> )	筆數 Plots	面積 (平方公尺) Area (m <sup>2</sup> )	設 定 Creation	
					筆數 Plots	面積 (平方公尺) Area (m <sup>2</sup> )
九十九年五月 May, 2010	159,852	65,305,800	156,821	58,809,737	64,565	20,945,205
臺灣省 Taiwan Prov.	123,787	62,072,224	120,853	55,596,185	50,578	19,780,075
臺北縣 Taipei C.	32,548	7,309,309	32,425	7,220,127	14,758	3,300,420
宜蘭縣 Yilan C.	3,179	1,930,765	3,102	1,814,498	1,270	722,999
桃園縣 Taoyuan C.	16,229	7,342,640	15,899	6,888,361	6,090	1,893,894
新竹縣 Hsinchu C.	4,074	4,228,692	3,896	3,849,947	1,806	1,034,388
苗栗縣 Miaoli C.	3,090	3,712,037	2,925	3,604,478	1,252	948,193
臺中縣 Taichung C.	7,832	3,779,416	7,533	3,578,296	3,001	1,902,745
彰化縣 Changhua C.	5,300	3,545,913	5,052	3,445,252	2,024	1,220,470
南投縣 Nantou C.	2,224	2,635,832	2,092	2,265,826	843	892,877
雲林縣 Yunlin C.	2,645	3,239,425	2,621	3,220,720	1,137	1,128,615
嘉義縣 Chiayi C.	2,198	2,975,649	2,164	2,748,472	855	1,038,482
臺南縣 Tainan C.	5,813	4,221,726	5,697	4,116,521	2,155	1,303,782
高雄縣 Kaohsiung C.	6,899	2,996,315	6,734	2,670,160	2,649	861,300
屏東縣 Pingtung C.	4,399	6,441,727	4,010	4,015,314	1,234	1,166,799
臺東縣 Taitung C.	1,235	2,458,194	1,107	1,348,142	455	519,846
花蓮縣 Hualien C.	2,155	2,621,983	2,083	2,295,936	914	986,667
澎湖縣 Penghu C.	236	49,702	236	49,702	92	19,038
基隆市 Keelung City	3,824	233,287	3,816	230,560	1,530	60,818
新竹市 Hsinchu City	3,423	355,333	3,373	342,990	1,655	133,484
臺中市 Taichung City	10,604	1,079,710	10,357	1,013,820	4,350	305,454
嘉義市 Chiayi City	1,389	287,308	1,361	280,279	651	136,536
臺南市 Tainan City	4,491	627,260	4,370	596,785	1,857	203,270
臺北市 Taipei City	25,492	2,257,983	25,423	2,243,970	10,258	814,447
高雄市 Kaohsiung City	10,374	904,726	10,348	899,593	3,624	312,704
福建省 Fuchien Prov.	199	70,867	197	69,988	105	37,979
金門縣 Kinmen C.	199	70,867	197	69,988	105	37,979
連江縣 Lienchiang C.	—	—	—	—	—	—

資料來源：直轄市、縣〔市〕政府。

押 權 Mortgage Rights						其他權利 Others	
移 轉 Transfer		變 更 Change		塗 銷 Cancellation			
筆數 Plots	面積 (平方公尺) Area (m <sup>2</sup> )	筆數 Plots	面積 (平方公尺) Area (m <sup>2</sup> )	筆數 Plots	面積 (平方公尺) Area (m <sup>2</sup> )	筆數 Plots	面積 (平方公尺) Area (m <sup>2</sup> )
21,787	2,316,979	8,695	7,829,931	61,774	27,717,622	3,031	6,496,064
13,482	1,956,329	7,055	7,420,631	49,738	26,439,149	2,934	6,476,039
3,153	203,656	1,161	702,107	13,353	3,013,944	123	89,182
234	18,011	380	248,034	1,218	825,453	77	116,267
2,295	175,234	1,316	1,917,696	6,198	2,901,538	330	454,279
235	90,884	184	274,509	1,671	2,450,166	178	378,745
90	78,749	373	906,949	1,210	1,670,588	165	107,559
813	103,093	620	335,792	3,099	1,236,666	299	201,120
407	99,822	366	288,980	2,255	1,835,980	248	100,662
115	29,039	213	223,614	921	1,120,296	132	370,006
68	55,952	265	193,665	1,151	1,842,489	24	18,705
82	104,332	102	99,082	1,125	1,506,576	34	227,177
901	172,612	297	700,601	2,344	1,939,525	116	105,206
1,018	157,883	382	199,580	2,685	1,451,397	165	326,155
924	382,544	214	636,168	1,638	1,829,803	389	2,426,413
21	11,561	126	196,093	505	620,642	128	1,110,052
108	98,752	127	186,605	934	1,023,912	72	326,047
28	6,634	18	2,303	98	21,728	—	—
520	53,916	57	57,822	1,709	58,003	8	2,727
464	20,549	125	39,017	1,129	149,939	50	12,343
1,678	65,062	442	155,895	3,887	487,408	247	65,890
7	318	47	9,792	656	133,632	28	7,029
321	27,725	240	46,325	1,952	319,464	121	30,476
5,343	258,625	1,199	113,020	8,623	1,057,879	69	14,013
2,962	102,025	413	290,093	3,349	194,771	26	5,133
—	—	28	6,187	64	25,823	2	878
—	—	28	6,187	64	25,823	2	878
—	—	—	—	—	—	—	—

Source : County and City Government.

表29. 辦理建物登記及標示變更登記－按月別分

年 (月) 別 Year (Month)	建物登記 Registration of Buildings		建物標示變更登記 合 計 Total	
	總棟數 Total Buildings	總面積 (平方公尺) Total Area (m <sup>2</sup> )	棟 數 Buildings	面 積 (平方公尺) Area (m <sup>2</sup> )
	九 十 年 2001	1,681,932	297,797,091	128,692
九 十 一 年 2002	1,947,619	351,445,072	145,560	30,078,257
九 十 二 年 2003	1,944,009	326,272,190	222,148	59,718,201
九 十 三 年 2004	2,079,192	306,509,761	225,775	33,594,607
九 十 四 年 2005	2,206,473	323,124,704	217,289	35,497,571
九 十 五 年 2006	2,239,371	348,905,471	178,904	43,553,148
九 十 六 年 2007	2,078,871	313,176,892	218,356	36,806,020
九 十 七 年 2008	1,913,315	292,492,372	170,285	33,309,858
九 十 八 年 2009	1,893,810	317,805,175	177,156	66,094,739
五 月 May	134,587	20,497,638	7,763	2,085,378
六 月 June	180,174	26,388,157	12,734	2,644,305
七 月 July	183,694	31,440,359	13,473	8,105,540
八 月 Aug.	161,511	29,415,417	9,943	7,999,141
九 月 Sept.	156,225	29,456,839	9,158	6,690,668
十 月 Oct.	219,622	36,714,000	54,075	13,131,478
十 一 月 Nov.	176,978	32,967,958	33,888	10,976,425
十 二 月 Dec.	176,135	32,210,419	13,637	7,273,144
<b>九 十 九 年 2010</b>	<b>764,806</b>	<b>134,691,902</b>	<b>54,107</b>	<b>26,253,525</b>
一 月 Jan.	161,758	27,989,513	18,334	6,270,511
二 月 Feb.	117,138	21,208,420	8,250	4,028,331
三 月 Mar.	154,878	27,620,055	9,331	5,622,141
四 月 Apr.	155,714	27,344,738	9,295	5,366,082
五 月 May	175,318	30,529,177	8,897	4,966,460
較上月增減(%) VS. with Last Month	12.59	11.65	-4.28	-7.45
較上年同月增減(%) VS. with Last Year	30.26	48.94	14.61	138.16

TABLE 29. REGISTRATION OF BUILDINGS AND REGISTRATION OF CHANGE IN BUILDING DESCRIPTIONS - BY MONTH

Registration of Change in Building Descriptions				
分 割 Subdivision	合 併 Combination	重測、重劃		
棟 數 Buildings	面 積 (平方公尺) Area (m <sup>2</sup> )	棟 數 Buildings	面 積 (平方公尺) Area (m <sup>2</sup> )	棟 數 Buildings
851	266,111	354	88,775	...
1,661	514,930	555	161,034	...
1,956	670,590	512	208,560	117,724
2,257	486,576	720	78,187	129,013
2,333	339,065	619	99,276	127,953
2,385	440,913	910	81,740	98,760
2,148	581,889	638	61,737	138,953
2,105	424,310	624	100,431	99,736
1,640	487,268	536	113,136	77,169
230	225,831	52	16,029	161
120	22,426	34	8,077	3,510
223	20,312	30	2,445	326
72	6,946	17	1,536	116
135	17,142	124	25,150	67
75	24,780	22	5,396	43,215
134	25,063	17	3,063	24,453
126	32,411	46	9,801	3,783
<b>578</b>	<b>102,065</b>	<b>113</b>	<b>60,121</b>	<b>8,808</b>
76	31,929	21	11,572	8,671
111	26,233	35	6,584	21
200	17,472	16	24,283	44
106	18,078	25	13,166	5
85	8,353	16	4,516	67
-19.81	-53.79	-36.00	-65.70	1,240.00
-63.04	-96.30	-69.23	-71.82	-58.39

資料來源：直轄市、縣(市)政府。

說明：1. 建物登記係指建物標示變更、所有權第一次、移轉及他項權利等各項登記之總計。  
2. 91年以前為增建。  
3. 棟數：依各實際辦理之建物棟數計算，建物以建號為基本計算單位，即1建號為1棟。

Source: County and City Government.

Note: 1.Registration of Buildings contains Change in Building Descriptions, Initial Registration, Ownership Transfer, Other Rights.  
2.Include Only Addition before 2002.  
3.Buildings refer to each building number as a unit.

表29. 辦理建物登記及標示變更登記－按月別分(續)

年 (月) 別 Year(Month)	建物標示變更登記			
	Resurvey/Readjust	減 失 Reduction	門牌整編	
	面積 (平方公尺) Area (m <sup>2</sup> )	棟 數 Buildings	面積 (平方公尺) Area (m <sup>2</sup> )	棟 數 Buildings
九十年 2001	...	15,986	2,864,833	...
九十一年 2002	...	8,960	3,215,184	...
九十二年 2003	16,701,025	10,278	2,301,540	61,393
九十三年 2004	11,682,700	9,838	2,831,722	54,995
九十四年 2005	11,258,435	9,466	3,032,747	51,354
九十五年 2006	9,324,936	9,689	2,987,354	35,790
九十六年 2007	12,290,612	9,596	2,824,068	34,879
九十七年 2008	14,204,221	7,814	3,011,133	33,797
九十八年 2009	12,487,056	7,734	2,318,177	31,460
五月 May	17,800	571	177,861	4,202
六月 June	196,924	604	198,644	2,585
七月 July	94,447	625	188,231	4,438
八月 Aug.	21,247	609	193,318	2,311
九月 Sept.	12,987	743	185,593	2,318
十月 Oct.	6,552,735	655	160,431	2,190
十一月 Nov.	4,662,159	881	234,575	2,393
十二月 Dec.	636,773	639	182,909	2,686
<b>九十九年 2010</b>	<b>1,294,345</b>	<b>3,791</b>	<b>1,297,408</b>	<b>12,586</b>
一月 Jan.	1,259,861	564	167,059	2,620
二月 Feb.	19,204	447	118,402	3,328
三月 Mar.	6,386	743	285,510	2,261
四月 Apr.	646	956	355,877	2,482
五月 May	8,248	1,081	370,560	1,895
較上月增減(%) VS. with Last Month	1,177.22	13.08	4.13	-23.65
較上年同月增減(%) VS. with Last Year	-53.66	89.32	108.34	-54.90

TABLE 29. REGISTRATION OF BUILDINGS AND REGISTRATION OF CHANGE IN BUILDING DESCRIPTIONS - BY MONTH (CONT.)

Registration of Change in Building Descriptions				
Doorplate Reorganized	增修改建(2) Addition/Reconstruction	其 他 Others		
面積 (平方公尺) Area (m <sup>2</sup> )	棟 數 Buildings	面積 (平方公尺) Area (m <sup>2</sup> )	棟 數 Buildings	面積 (平方公尺) Area (m <sup>2</sup> )
...	1,516	881,969	109,985	20,045,272
...	601	1,342,316	133,783	24,844,793
8,863,322	556	879,898	29,729	30,093,266
8,038,834	548	997,971	28,404	9,478,617
7,826,115	608	1,579,121	24,956	11,362,811
5,987,193	588	1,258,084	30,782	23,472,927
5,228,562	616	2,332,614	31,526	13,486,538
5,242,452	733	1,777,643	25,476	8,549,669
5,083,921	659	2,545,526	57,958	43,059,655
588,155	41	147,439	2,506	912,263
396,509	67	193,596	5,814	1,628,129
722,080	74	156,852	7,757	6,921,175
353,385	40	75,564	6,778	7,347,144
408,730	74	186,901	5,697	5,854,166
408,009	42	62,966	7,876	5,917,161
467,789	39	105,121	5,971	5,478,655
386,733	51	460,768	6,306	5,563,751
<b>2,020,373</b>	<b>314</b>	<b>574,987</b>	<b>27,917</b>	<b>20,904,227</b>
425,646	42	128,304	6,340	4,246,141
490,728	44	69,945	4,264	3,297,235
323,173	134	161,412	5,933	4,803,905
437,574	55	164,410	5,666	4,376,331
343,251	39	50,916	5,714	4,180,615
-21.56	-29.09	-69.03	0.85	-4.47
-41.64	-4.88	-65.47	128.01	358.27



表30. 辦理建物登記及標示變更登記－按區域別分

TABLE 30. REGISTRATION OF BUILDINGS AND CHANGE IN BUILDING DESCRIPTIONS - BY LOCALITY

區域別 Locality	建物登記 Registration of Buildings		建物標示變更登記 合 計 Total	
	總棟數 Total Buildings	總面積 (平方公尺) Total Area (m <sup>2</sup> )	棟 數 Buildings	面 積 (平方公尺) Area (m <sup>2</sup> )
	九十九年五月 May, 2010	175,318	30,529,177	8,897
臺灣省 Taiwan Prov.	128,646	24,368,646	7,645	3,856,707
臺北縣 Taipei C.	42,960	6,643,169	2,809	2,540,146
宜蘭縣 Yilan C.	2,674	426,692	208	25,515
桃園縣 Taoyuan C.	20,050	5,795,727	1,369	209,800
新竹縣 Hsinchu C.	3,860	1,165,140	188	36,208
苗栗縣 Miaoli C.	2,019	397,865	178	64,472
臺中縣 Taichung C.	6,730	1,236,163	406	129,118
彰化縣 Changhua C.	3,473	782,464	126	88,028
南投縣 Nantou C.	1,375	357,087	79	55,288
雲林縣 Yunlin C.	1,465	387,939	78	22,555
嘉義縣 Chiayi C.	1,208	367,160	58	38,878
臺南縣 Tainan C.	5,060	1,117,930	413	243,173
高雄縣 Kaohsiung C.	5,773	1,085,987	252	55,517
屏東縣 Pingtung C.	2,924	528,136	124	46,220
臺東縣 Taitung C.	725	111,699	36	6,710
花蓮縣 Hualien C.	1,634	263,262	88	28,883
澎湖縣 Penghu C.	246	40,841	18	3,053
基隆市 Keelung City	3,065	312,628	133	18,030
新竹市 Hsinchu City	3,834	549,069	118	35,063
臺中市 Taichung City	13,451	1,723,057	573	141,084
嘉義市 Chiayi City	1,354	257,472	123	13,557
臺南市 Tainan City	4,766	819,159	268	55,408
臺北市 Taipei City	32,863	3,760,420	671	574,537
高雄市 Kaohsiung City	13,662	2,372,973	578	534,924
福建省 Fuchien Prov.	147	27,138	3	291
金門縣 Kinmen C.	138	23,435	3	291
連江縣 Lienchiang C.	9	3,703	—	—

Registration of Change in Building Descriptions				
分割 Subdivision	合併 Combination	重測、重劃 Re-measurement, Re-division	棟 數 Buildings	面 積 (平方公尺) Area (m <sup>2</sup> )
85	8,353	16	4,516	67
31	3,183	9	2,932	67
13	1,128	2	448	—
—	—	—	—	45
4	452	—	—	—
—	—	—	—	—
—	—	—	—	—
—	—	1	145	—
2	228	1	914	1
—	—	—	—	—
2	117	—	—	15
—	—	—	—	—
2	312	—	—	3
—	—	—	—	2
2	218	1	109	1
—	—	—	—	—
—	—	—	—	—
—	—	—	—	—
4	425	—	—	—
2	303	2	740	—
—	—	1	522	—
—	—	—	—	—
—	—	1	55	—
54	5,170	5	428	—
—	—	2	1,156	—
—	—	—	—	—
—	—	—	—	—

資料來源：直轄市、縣（市）政府。  
 說明：1. 建物登記係指建物標示變更、所有權第一次、移轉及他項權利等各項登記之總計。  
 2. 同表27說明3。

Source : County and City Government.  
 Note : 1.Registration of Building contains Change in Building Descriptions, Initial Registration, Ownership Transfer and Other Rights.  
 2.See Table 27 Note 3.

表30. 辦理建物登記及標示變更登記－按區域別分(續)

TABLE 30. REGISTRATION OF BUILDINGS AND CHANGE IN BUILDING DESCRIPTIONS - BY LOCALITY(CONT.)

區 域 別 Locality	建物標示變更登記			
	Resurvey/Readjust	減 失 Reduction	門牌整編	
	面 積 (平方公尺) Area (m <sup>2</sup> )	棟 數 Buildings	面 積 (平方公尺) Area (m <sup>2</sup> )	棟 數 Buildings
九十九年五月 May, 2010	8,248	1,081	370,560	1,895
臺灣省 Taiwan Prov.	8,248	924	329,964	1,655
臺北縣 Taipei C.	—	206	71,355	357
宜蘭縣 Yilan C.	4,610	93	8,201	44
桃園縣 Taoyuan C.	—	50	31,725	102
新竹縣 Hsinchu C.	—	74	15,965	43
苗栗縣 Miaoli C.	—	27	15,158	66
臺中縣 Taichung C.	—	64	9,462	185
彰化縣 Changhua C.	157	27	7,140	55
南投縣 Nantou C.	—	24	38,137	42
雲林縣 Yunlin C.	2,753	9	6,476	28
嘉義縣 Chiayi C.	—	13	1,840	20
臺南縣 Tainan C.	327	112	20,985	161
高雄縣 Kaohsiung C.	331	43	11,879	62
屏東縣 Pingtung C.	71	46	20,938	38
臺東縣 Taitung C.	—	9	2,839	18
花蓮縣 Hualien C.	—	12	780	37
澎湖縣 Penghu C.	—	10	1,158	4
基隆市 Keelung City	—	10	2,530	1
新竹市 Hsinchu City	—	19	10,602	59
臺中市 Taichung City	—	35	16,573	222
嘉義市 Chiayi City	—	12	3,264	59
臺南市 Tainan City	—	29	32,958	52
臺北市 Taipei City	—	118	31,700	213
高雄市 Kaohsiung City	—	38	8,659	27
福建省 Fuchien Prov.	—	1	237	—
金門縣 Kinmen C.	—	1	237	—
連江縣 Lienchiang C.	—	—	—	—

Registration of Change in Building Descriptions				
Doorplate Reorganized	增修改建 Addition/Reconstruction	其 他 Others		
面 積 (平方公尺) Area (m <sup>2</sup> )	棟 數 Buildings	面 積 (平方公尺) Area (m <sup>2</sup> )	棟 數 Buildings	面 積 (平方公尺) Area (m <sup>2</sup> )
343,251	39	50,916	5,714	4,180,615
293,720	33	42,952	4,926	3,175,708
33,715	2	12,875	2,229	2,420,625
8,471	—	—	26	4,234
19,207	11	6,371	1,202	152,046
8,129	1	310	70	11,804
8,970	1	337	84	40,007
36,344	1	499	155	82,668
13,216	3	7,563	37	58,810
7,578	1	2,587	12	6,987
5,246	5	5,978	19	1,985
2,101	1	2,743	24	32,194
61,253	1	717	134	159,579
7,299	—	—	145	36,009
19,598	1	934	35	4,353
2,594	—	—	9	1,277
4,078	—	—	39	24,025
650	2	950	2	295
69	—	—	118	15,006
19,276	1	169	35	3,974
24,273	—	—	315	99,716
5,823	—	—	52	4,470
5,830	2	919	184	15,646
19,306	3	3,199	278	514,734
30,225	3	4,765	508	490,119
—	—	—	2	54
—	—	—	2	54
—	—	—	—	—

表31. 辦理建物所有權登記－按月別分

年 (月) 別 Year (Month)	所有權第一次登記 Initial Registration		移 轉 合 計 Total	
	棟 數 Buildings	面 積 (平方公尺) Area (㎡)	棟 數 Buildings	面 積 (平方公尺) Area (㎡)
	九 十 年 2001	140,902	42,912,239	382,625
九 十 一 年 2002	121,827	38,764,385	478,186	74,368,984
九 十 二 年 2003	114,011	30,174,265	487,474	74,154,087
九 十 三 年 2004	131,025	35,542,701	549,799	69,003,394
九 十 四 年 2005	149,591	39,293,677	544,191	65,231,028
九 十 五 年 2006	173,608	41,887,128	554,291	67,564,960
九 十 六 年 2007	172,459	42,111,856	524,640	62,608,453
九 十 七 年 2008	154,254	39,243,064	495,566	56,971,045
九 十 八 年 2009	108,469	29,153,907	513,886	57,303,050
五 月 May	6,895	2,052,537	39,423	4,278,558
六 月 June	9,921	2,639,575	52,785	5,646,917
七 月 July	9,386	2,570,222	51,759	5,619,170
八 月 Aug.	8,346	2,044,249	47,573	5,387,054
九 月 Sept.	10,357	3,003,123	43,332	4,942,300
十 月 Oct.	7,836	2,177,917	45,090	5,084,651
十 一 月 Nov.	6,666	2,077,132	43,939	4,997,738
十 二 月 Dec.	8,940	2,236,665	52,206	6,182,808
<b>九十九年 2010</b>	<b>37,578</b>	<b>10,321,396</b>	<b>217,339</b>	<b>25,860,963</b>
一 月 Jan.	7,961	2,157,688	47,476	5,455,923
二 月 Feb.	8,531	2,478,790	32,694	4,225,957
三 月 Mar.	7,156	1,869,532	46,107	5,358,148
四 月 Apr.	7,113	1,925,300	45,105	5,535,283
五 月 May	6,817	1,890,084	45,957	5,285,651
較上月增減(%) VS. with Last Month	-4.16	-1.83	1.89	-4.51
較上年同月增減(%) VS. with Last Year	-1.13	-7.91	16.57	23.54

資料來源：直轄市、縣〔市〕政府。  
說 明：贈與含夫妻贈與。

TABLE 31. REGISTRATION OF BUILDINGS' OWNERSHIP - BY MONTH

登 記 Registration of Ownership Transfer			
買 賣 Transaction		拍 賣 Auction	
棟 數 Buildings	面 積 (平方公尺) Area (㎡)	棟 數 Buildings	面 積 (平方公尺) Area (㎡)
259,494	41,113,974	...	...
320,285	50,343,124	...	...
349,706	53,898,390	57,899	7,986,912
418,187	50,350,125	54,717	7,576,439
434,888	49,805,656	33,295	5,187,249
450,167	52,403,259	25,467	4,342,050
414,641	47,043,756	25,596	3,454,754
379,326	41,798,194	24,954	3,477,782
388,298	40,482,955	28,713	3,909,106
29,998	3,147,021	3,016	330,605
40,009	4,121,383	3,268	357,736
40,492	4,094,058	3,123	404,728
38,158	3,902,795	2,546	411,398
33,296	3,503,895	2,570	365,716
34,364	3,664,484	2,596	395,190
33,985	3,622,118	2,464	351,655
38,657	4,087,699	2,464	382,459
<b>165,567</b>	<b>18,144,616</b>	<b>10,037</b>	<b>1,590,585</b>
35,802	3,911,843	2,375	334,872
24,658	2,884,338	1,608	249,548
34,880	3,782,498	2,078	303,270
34,130	3,684,425	2,001	290,449
36,097	3,881,512	1,975	412,446
5.76	5.35	-1.30	42.00
20.33	23.34	-34.52	24.76

Source : County and City Government.  
Note : Gift include Gift from Spouse.

表31. 辦理建物所有權登記－按月別分(續)

年 (月) 別 Year (Month)	移 轉 登 記		
	繼 承 Inheritance		贈 與
	棟 數 Buildings	面 積 (平方公尺) Area (m <sup>2</sup> )	棟 數 Buildings
九 十 年 2001	25,388	5,467,986	27,528
九 十 一 年 2002	27,738	5,057,577	28,281
九 十 二 年 2003	31,433	4,523,740	31,702
九 十 三 年 2004	33,710	4,043,582	30,116
九 十 四 年 2005	32,732	3,933,954	29,553
九 十 五 年 2006	32,737	3,935,925	29,323
九 十 六 年 2007	34,700	4,088,960	31,418
九 十 七 年 2008	35,766	4,351,335	31,760
九 十 八 年 2009	36,579	4,313,528	33,256
五 月 May	2,841	322,940	2,264
六 月 June	3,354	402,077	2,796
七 月 July	3,344	402,829	2,828
八 月 Aug.	2,873	350,091	2,384
九 月 Sept.	3,054	367,475	2,528
十 月 Oct.	3,080	368,332	2,674
十 一 月 Nov.	2,942	347,980	2,550
十 二 月 Dec.	3,246	379,019	3,279
<b>九 十 九 年 2010</b>	<b>15,392</b>	<b>1,875,889</b>	<b>15,971</b>
一 月 Jan.	2,855	337,774	4,306
二 月 Feb.	2,197	245,846	2,731
三 月 Mar.	3,626	482,837	3,150
四 月 Apr.	3,548	428,234	2,994
五 月 May	3,166	381,198	2,790
較上月增減(%) VS. with Last Month	-10.77	-10.98	-6.81
較上年同月增減(%) VS. with Last Year	11.44	18.04	23.23

TABLE 31. REGISTRATION OF BUILDINGS' OWNERSHIP - BY MONTH(CONT.)

Registration of Ownership Transfer		
Gift	其 他 Others	
面 積 (平方公尺) Area (m <sup>2</sup> )	棟 數 Buildings	面 積 (平方公尺) Area (m <sup>2</sup> )
5,409,407	70,215	14,790,649
4,934,638	101,882	14,033,645
4,166,299	16,734	3,578,745
3,599,854	13,069	3,433,394
3,400,119	13,723	2,904,050
3,309,494	16,597	3,574,233
3,678,186	18,285	4,342,797
3,646,743	23,760	3,696,991
3,720,376	27,040	4,877,085
246,892	1,304	231,099
312,124	3,358	453,598
308,427	1,972	409,128
272,564	1,612	450,207
289,627	1,884	415,587
304,098	2,376	352,546
290,945	1,998	385,040
365,357	4,560	968,275
<b>1,825,619</b>	<b>10,372</b>	<b>2,424,254</b>
512,045	2,138	359,390
332,879	1,500	513,347
354,677	2,373	434,865
329,222	2,432	802,954
296,796	1,929	313,699
-9.85	-20.68	-60.93
20.21	47.93	35.74

表32. 辦理建物所有權登記—按區域別分

區 域 別 Locality	所有權第一次登記 Initial Registration		移 轉 合 計 Total	
	棟 數 Buildings	面 積 (平方公尺) Area (㎡)	棟 數 Buildings	面 積 (平方公尺) Area (㎡)
	九十九年五月 May, 2010	6,817	1,890,084	45,957
臺 灣 省 Taiwan Prov.	4,943	1,490,389	34,815	4,202,776
臺北縣 Taipei C.	1,804	367,584	11,500	1,084,152
宜蘭縣 Yilan C.	299	46,180	668	82,270
桃園縣 Taoyuan C.	387	130,613	4,927	689,295
新竹縣 Hsinchu C.	191	41,822	1,155	121,832
苗栗縣 Miaoli C.	116	32,945	568	85,368
臺中縣 Taichung C.	288	87,949	1,870	296,964
彰化縣 Changhua C.	214	81,093	927	151,006
南投縣 Nantou C.	42	15,966	420	83,538
雲林縣 Yunlin C.	231	58,313	445	81,955
嘉義縣 Chiayi C.	74	28,163	337	60,046
臺南縣 Tainan C.	223	96,300	1,280	171,563
高雄縣 Kaohsiung C.	274	223,106	1,506	215,031
屏東縣 Pingtung C.	118	31,229	714	126,091
臺東縣 Taitung C.	42	13,034	201	26,082
花蓮縣 Hualien C.	33	15,647	537	70,473
澎湖縣 Penghu C.	28	12,115	96	9,974
基隆市 Keelung City	151	32,734	839	72,164
新竹市 Hsinchu City	78	18,173	1,170	115,480
臺中市 Taichung City	133	49,924	3,759	389,886
嘉義市 Chiayi City	24	36,084	407	62,437
臺南市 Tainan City	193	71,415	1,489	207,170
臺 北 市 Taipei City	1,293	260,987	7,757	642,195
高 雄 市 Kaohsiung City	532	124,367	3,338	435,726
福 建 省 Fuchien Prov.	49	14,342	47	4,954
金門縣 Kinmen C.	40	10,639	47	4,954
連江縣 Lienchiang C.	9	3,703	—	—

資料來源：直轄市、縣〔市〕政府。

TABLE 32. REGISTRATION OF BUILDINGS' OWNERSHIP - BY LOCALITY

登 記 Registration of Ownership Transfer			
買 賣 Transaction		拍 賣 Auction	
棟 數 Buildings	面 積 (平方公尺) Area (㎡)	棟 數 Buildings	面 積 (平方公尺) Area (㎡)
36,097	3,881,512	1,975	412,446
27,495	3,035,126	1,669	372,463
9,636	896,604	176	16,455
496	59,535	40	4,884
3,928	417,408	384	187,922
963	92,919	27	3,503
406	59,504	35	6,583
1,421	191,469	105	27,776
656	105,388	75	10,256
272	56,739	36	4,091
286	47,614	43	9,693
201	28,353	30	12,289
948	112,600	114	19,275
1,046	139,040	141	17,730
449	92,514	79	9,394
125	16,293	11	1,492
394	50,890	42	5,816
37	4,636	1	104
641	56,564	73	5,641
1,029	93,750	18	3,661
3,162	332,490	76	6,459
319	46,268	18	1,566
1,080	134,549	145	17,875
5,979	497,713	65	12,940
2,587	345,308	241	27,043
36	3,365	—	—
36	3,365	—	—
—	—	—	—

Source : County and City Government.

表32. 辦理建物所有權登記—按區域別分(續)

區域別 Locality	移轉登記		
	繼承	Inheritance	贈與
	棟數 Buildings	面積 (平方公尺) Area (m <sup>2</sup> )	棟數 Buildings
九十九年五月 May, 2010	3,166	381,198	2,790
臺灣省 Taiwan Prov.	2,446	307,964	2,062
臺北縣 Taipei C.	573	56,220	644
宜蘭縣 Yilan C.	75	10,433	53
桃園縣 Taoyuan C.	263	32,412	254
新竹縣 Hsinchu C.	52	7,737	69
苗栗縣 Miaoli C.	59	9,298	38
臺中縣 Taichung C.	179	23,758	143
彰化縣 Changhua C.	111	16,659	75
南投縣 Nantou C.	56	10,832	40
雲林縣 Yunlin C.	76	14,963	35
嘉義縣 Chiayi C.	38	4,726	26
臺南縣 Tainan C.	121	17,468	57
高雄縣 Kaohsiung C.	165	20,491	92
屏東縣 Pingtung C.	113	14,471	64
臺東縣 Taitung C.	25	3,480	31
花蓮縣 Hualien C.	55	6,405	41
澎湖縣 Penghu C.	48	3,486	8
基隆市 Keelung City	56	4,215	45
新竹市 Hsinchu City	50	10,225	56
臺中市 Taichung City	159	17,935	195
嘉義市 Chiayi City	42	7,980	21
臺南市 Tainan City	130	14,770	75
臺北市 Taipei City	465	44,765	532
高雄市 Kaohsiung City	251	27,797	189
福建省 Fuchien Prov.	4	673	7
金門縣 Kinmen C.	4	673	7
連江縣 Lienchiang C.	—	—	—

TABLE 32. REGISTRATION OF BUILDINGS' OWNERSHIP - BY LOCALITY (CONT.)

Registration of Ownership Transfer		
Gift	其他	Others
面積 (平方公尺) Area (m <sup>2</sup> )	棟數 Buildings	面積 (平方公尺) Area (m <sup>2</sup> )
296,796	1,929	313,699
237,116	1,143	250,108
53,225	471	61,649
6,889	4	530
26,938	98	24,615
9,102	44	8,571
4,826	30	5,157
21,115	22	32,847
11,844	10	6,860
6,295	16	5,582
8,322	5	1,364
4,299	42	10,378
7,736	40	14,484
11,150	62	26,620
8,028	9	1,684
3,955	9	861
5,718	5	1,644
798	2	950
3,268	24	2,475
4,573	17	3,269
22,707	167	10,295
5,928	7	695
10,399	59	29,576
37,149	716	49,628
21,614	70	13,963
916	—	—
916	—	—
—	—	—

表33. 辦理建物他項權利登記—按月別分

年 (月) 別 Year (Month)	總 計 Grand Total		抵 押 Creation			
			合 計 Total		設 定 Creation	
	棟 數 Buildings	面 積 (平方公尺) Area (m <sup>2</sup> )	棟 數 Buildings	面 積 (平方公尺) Area (m <sup>2</sup> )	棟 數 Buildings	面 積 (平方公尺) Area (m <sup>2</sup> )
九 十 年 2001	1,029,713	163,955,876	1,024,895	161,363,063	459,059	72,837,900
九 十 一 年 2002	1,202,046	208,233,446	1,196,751	207,326,397	522,650	97,237,431
九 十 二 年 2003	1,120,376	162,225,638	1,120,236	162,186,073	551,563	75,378,683
九 十 三 年 2004	1,172,593	168,369,059	1,172,422	168,307,369	595,465	78,261,922
九 十 四 年 2005	1,295,402	183,102,428	1,295,102	183,057,134	644,213	88,577,431
九 十 五 年 2006	1,332,568	195,900,236	1,332,372	195,874,626	675,749	91,147,703
九 十 六 年 2007	1,163,416	171,650,562	1,163,123	171,615,986	593,865	83,664,146
九 十 七 年 2008	1,093,210	162,968,405	1,093,003	162,926,576	539,376	77,194,116
九 十 八 年 2009	1,094,299	165,253,479	1,094,062	165,217,558	523,342	74,923,439
五 月 May	80,506	12,081,165	80,489	12,079,693	39,685	5,477,073
六 月 June	104,734	15,457,360	104,719	15,455,732	52,409	7,374,921
七 月 July	109,076	15,145,427	109,063	15,144,123	51,643	6,917,838
八 月 Aug.	95,649	13,984,974	95,625	13,981,913	48,457	6,884,727
九 月 Sept.	93,378	14,820,748	93,355	14,817,964	44,286	6,539,943
十 月 Oct.	112,621	16,319,954	112,599	16,317,228	43,320	6,202,973
十 一 月 Nov.	92,485	14,916,662	92,467	14,909,127	42,553	5,698,129
十 二 月 Dec.	101,352	16,517,802	101,334	16,515,768	49,485	7,290,671
<b>九 十 九 年 2010</b>	<b>455,782</b>	<b>72,256,017</b>	<b>455,690</b>	<b>72,224,959</b>	<b>210,439</b>	<b>31,412,418</b>
一 月 Jan.	87,987	14,105,390	87,965	14,091,391	42,616	7,058,762
二 月 Feb.	67,663	10,475,341	67,644	10,473,040	32,450	4,860,476
三 月 Mar.	92,284	14,770,233	92,265	14,762,871	45,255	6,527,650
四 月 Apr.	94,201	14,518,072	94,180	14,514,731	44,716	6,256,561
五 月 May	113,647	18,386,981	113,636	18,382,927	45,402	6,708,969
較上月增減(%) VS. with Last Month	20.64	26.65	20.66	26.65	1.53	7.23
較上年同月增減(%) VS. with Last Year	41.17	52.20	41.18	52.18	14.41	22.49

資料來源：直轄市、縣〔市〕政府。

TABLE 33. REGISTRATION OF OTHER RIGHTS IN BUILDINGS  
- BY MONTH

押 權 Mortgage Rights						其他權利 Others	
移 轉 Transfer		變 更 Change		塗 銷 Cancellation			
棟 數 Buildings	面 積 (平方公尺) Area (m <sup>2</sup> )	棟 數 Buildings	面 積 (平方公尺) Area (m <sup>2</sup> )	棟 數 Buildings	面 積 (平方公尺) Area (m <sup>2</sup> )	棟 數 Buildings	面 積 (平方公尺) Area (m <sup>2</sup> )
23,034	2,993,907	147,746	28,013,930	395,056	57,517,326	4,818	2,592,813
29,610	4,873,695	133,262	33,873,870	511,229	71,341,400	5,295	907,049
17,905	4,629,049	49,721	12,211,979	501,047	69,966,363	140	39,565
36,554	7,158,462	43,342	11,672,627	497,061	71,214,358	171	61,690
70,071	10,068,133	50,866	10,357,303	529,952	74,054,267	300	45,294
68,400	13,711,893	50,034	12,914,307	538,189	78,100,722	196	25,610
32,013	5,840,732	50,187	11,949,873	487,058	70,161,235	293	34,576
42,183	5,567,108	59,681	12,969,425	451,763	67,195,926	207	41,829
43,835	5,121,812	72,592	17,711,600	454,293	67,460,708	237	35,921
239	109,736	6,251	1,530,245	34,314	4,962,639	17	1,472
3,039	329,949	6,146	1,406,272	43,125	6,344,590	15	1,628
3,803	407,962	7,765	1,646,731	45,852	6,171,591	13	1,305
671	148,561	6,445	1,517,010	40,052	5,431,615	24	3,061
3,713	436,793	5,972	1,564,367	39,384	6,276,860	23	2,784
23,197	2,242,457	7,729	1,866,956	38,353	6,004,841	22	2,726
6,214	873,740	6,211	1,681,284	37,489	6,655,975	18	7,535
359	98,509	6,694	1,847,743	44,796	7,278,846	18	2,034
<b>27,467</b>	<b>3,235,508</b>	<b>27,073</b>	<b>6,470,739</b>	<b>190,711</b>	<b>31,106,294</b>	<b>92</b>	<b>31,058</b>
280	138,555	5,302	1,170,900	39,767	5,723,173	22	14,000
444	258,698	5,440	1,088,513	29,310	4,265,353	19	2,301
125	82,055	6,173	1,532,145	40,712	6,621,020	19	7,362
4,856	601,452	4,713	1,342,538	39,895	6,314,179	21	3,341
21,762	2,154,748	5,445	1,336,642	41,027	8,182,568	11	4,054
348.15	258.26	15.53	-0.44	2.84	29.59	-47.62	21.34
9,005.44	1,863.58	-12.89	-12.65	19.56	64.88	-35.29	175.35

Source : County and City Government.

表34. 辦理建物他項權利登記－按區域別分

TABLE 34. REGISTRATION OF OTHER RIGHTS IN BUILDINGS - BY LOCALITY

區 域 別 Locality	總 計 Grand Total		抵 押 Creation			
			合 計 Total		設 定 Creation	
	棟 數 Buildings	面 積 (平方公尺) Area (m <sup>2</sup> )	棟 數 Buildings	面 積 (平方公尺) Area (m <sup>2</sup> )	棟 數 Buildings	面 積 (平方公尺) Area (m <sup>2</sup> )
九十九年五月 May, 2010	113,647	18,386,981	113,636	18,382,927	45,402	6,708,969
臺灣省 Taiwan Prov.	81,243	14,818,773	81,235	14,815,051	33,152	5,305,913
臺北縣 Taipei C.	26,847	2,651,288	26,845	2,651,081	12,004	1,138,883
宜蘭縣 Yilan C.	1,499	272,727	1,499	272,727	609	102,614
桃園縣 Taoyuan C.	13,367	4,766,019	13,366	4,763,135	4,569	1,335,911
新竹縣 Hsinchu C.	2,326	965,278	2,326	965,278	1,246	261,928
苗栗縣 Miaoli C.	1,157	215,080	1,156	214,727	559	102,677
臺中縣 Taichung C.	4,166	722,131	4,166	722,131	1,565	248,427
彰化縣 Changhua C.	2,206	462,336	2,206	462,336	924	176,571
南投縣 Nantou C.	834	202,295	834	202,295	329	76,673
雲林縣 Yunlin C.	711	225,116	711	225,116	378	84,114
嘉義縣 Chiayi C.	739	240,073	739	240,073	341	112,329
臺南縣 Tainan C.	3,144	606,893	3,144	606,893	1,239	230,589
高雄縣 Kaohsiung C.	3,741	592,333	3,741	592,333	1,386	215,736
屏東縣 Pingtung C.	1,968	324,595	1,968	324,595	518	109,134
臺東縣 Taitung C.	446	65,874	446	65,874	180	27,730
花蓮縣 Hualien C.	976	148,259	976	148,259	427	60,313
澎湖縣 Penghu C.	104	15,698	104	15,698	52	7,726
基隆市 Keelung City	1,942	189,700	1,940	189,515	694	74,864
新竹市 Hsinchu City	2,468	380,354	2,468	380,354	1,131	226,774
臺中市 Taichung City	8,986	1,142,164	8,984	1,142,071	3,452	465,082
嘉義市 Chiayi City	800	145,393	800	145,393	358	63,945
臺南市 Tainan City	2,816	485,166	2,816	485,166	1,191	183,892
臺北市 Taipei City	23,142	2,282,700	23,139	2,282,369	9,274	938,194
高雄市 Kaohsiung City	9,214	1,277,957	9,214	1,277,957	2,948	460,803
福建省 Fuchien Prov.	48	7,551	48	7,551	28	4,059
金門縣 Kinmen C.	48	7,551	48	7,551	28	4,059
連江縣 Lienchiang C.	—	—	—	—	—	—

資料來源：直轄市、縣〔市〕政府。

押 權 Mortgage Rights						其他權利 Others	
移 轉 Transfer		變 更 Change		塗 銷 Cancellation			
棟 數 Buildings	面 積 (平方公尺) Area (m <sup>2</sup> )	棟 數 Buildings	面 積 (平方公尺) Area (m <sup>2</sup> )	棟 數 Buildings	面 積 (平方公尺) Area (m <sup>2</sup> )	棟 數 Buildings	面 積 (平方公尺) Area (m <sup>2</sup> )
21,762	2,154,748	5,445	1,336,642	41,027	8,182,568	11	4,054
13,104	1,385,794	3,708	1,040,174	31,271	7,083,169	8	3,723
3,318	275,993	792	133,371	10,731	1,102,834	2	206
187	20,584	110	40,271	593	109,258	—	—
2,828	261,499	1,292	348,910	4,677	2,816,815	1	2,884
154	20,456	43	11,337	883	671,557	—	—
50	8,155	63	20,969	484	82,925	1	353
683	86,284	188	61,338	1,730	326,082	—	—
247	36,387	116	47,046	919	202,332	—	—
75	9,844	51	28,699	379	87,079	—	—
17	2,481	41	12,758	275	125,764	—	—
38	4,809	15	2,485	345	120,451	—	—
688	91,045	111	91,355	1,106	193,904	—	—
744	104,924	146	33,729	1,465	237,944	—	—
822	89,910	41	8,976	587	116,576	—	—
3	207	26	6,520	237	31,417	—	—
60	12,209	52	10,031	437	65,706	—	—
—	—	10	1,872	42	6,100	—	—
478	34,444	39	8,300	729	71,907	2	185
411	39,871	54	9,614	872	104,095	—	—
2,082	213,132	407	124,988	3,043	338,868	2	93
7	776	35	5,779	400	74,893	—	—
212	72,787	76	31,825	1,337	196,662	—	—
5,469	448,762	1,391	186,974	7,005	708,439	3	332
3,189	320,192	338	107,994	2,739	388,968	—	—
—	—	8	1,500	12	1,992	—	—
—	—	8	1,500	12	1,992	—	—
—	—	—	—	—	—	—	—

Source : County and City Government.



表35. 測量案件統計

TABLE 35. LAND SURVEY CASES

年 (月) 別 Year (Month)	合 計 Total			土地複丈 Land Revision Survey		
	件數 Cases	筆(棟)數 Plots / Buildings	面積 (平方公尺) Area (m <sup>2</sup> )	件數 Cases	筆數 Plots	面積 (平方公尺) Area (m <sup>2</sup> )
九 十年 2001	...	745,627	1,391,255,385	...	473,359	1,212,390,123
九十一年 2002	381,511	757,488	1,197,792,841	216,519	528,288	1,010,445,789
九十二年 2003	420,136	816,483	2,432,807,851	240,805	578,770	1,153,123,416
九十三年 2004	456,627	893,648	2,034,964,797	254,936	628,843	1,194,085,902
九十四年 2005	483,046	867,431	1,421,889,525	254,177	608,843	1,133,184,381
九十五年 2006	505,498	882,935	1,498,065,217	266,878	609,768	1,013,489,842
九十六年 2007	522,896	908,657	1,737,272,003	271,041	617,823	1,204,631,832
九十七年 2008	466,611	820,347	1,325,596,039	242,172	546,296	1,013,706,005
九十八年 2009	412,105	759,545	1,347,653,201	241,083	556,902	977,763,493
五 月 May	32,507	57,286	98,946,245	18,000	40,474	70,460,315
六 月 June	37,497	66,811	110,505,609	21,885	48,212	84,583,911
七 月 July	38,152	72,090	103,216,690	22,126	51,983	80,459,655
八 月 Aug.	32,559	56,945	97,635,857	18,779	41,867	70,752,414
九 月 Sept.	33,973	63,689	130,463,583	21,010	49,176	104,813,615
十 月 Oct.	37,000	70,261	103,037,481	21,790	52,754	80,894,054
十一月 Nov.	34,596	70,917	105,762,397	21,493	55,895	89,410,516
十二月 Dec.	36,055	69,889	145,263,715	22,800	54,213	116,153,116
<b>九十九年 2010</b>	<b>168,110</b>	<b>312,083</b>	<b>516,626,835</b>	<b>107,548</b>	<b>240,195</b>	<b>438,107,907</b>
一 月 Jan.	35,676	62,886	105,787,611	20,549	46,139	86,010,850
二 月 Feb.	25,237	46,362	81,199,007	15,433	35,336	72,610,343
三 月 Mar.	38,350	71,054	117,493,456	25,556	56,320	97,780,568
四 月 Apr.	35,377	66,624	114,008,788	23,915	52,960	99,748,171
五 月 May	33,470	65,157	98,137,973	22,095	49,440	81,957,975
較上月增減(%) VS. with Last Month	-5.39	-2.20	-13.92	-7.61	-6.65	-17.84
較上年同月增減(%) VS. with Last Year	2.96	13.74	-0.82	22.75	22.15	16.32

建物測量 Building Survey			地目變更 Changes in Land Category			核發謄本 Maps Issued		
件數 Cases	棟數 Buildings	面積 (平方公尺) Area (m <sup>2</sup> )	件數 Cases	筆數 Plots	面積 (平方公尺) Area (m <sup>2</sup> )	件數 Cases	筆(棟)數 Plots / Buildings	張數 Sheets
...	272,268	178,865,262	...	...	...	...	...	...
162,040	221,387	184,455,636	2,952	7,813	2,891,416	2,894,556	5,372,769	25,918,410
176,444	228,883	1,276,297,351	2,887	8,830	3,387,084	2,981,238	5,668,946	5,518,055
198,438	255,752	836,874,512	3,253	9,053	4,004,384	3,177,971	6,955,320	6,322,996
225,904	248,667	271,123,781	2,965	9,921	17,581,362	3,296,512	7,911,062	6,124,988
235,373	263,898	482,441,405	3,247	9,269	2,133,970	3,152,437	7,460,514	5,752,847
248,477	282,032	530,300,047	3,378	8,802	2,340,124	2,556,650	6,052,952	4,804,654
222,072	268,965	310,687,539	2,367	5,086	1,202,495	2,077,326	4,986,365	3,752,508
169,701	199,848	368,973,019	1,321	2,795	916,689	1,889,195	6,041,719	3,463,282
14,452	16,700	28,454,369	55	112	31,561	142,184	408,974	245,965
15,521	18,428	25,826,006	91	171	95,692	180,933	612,651	309,766
15,898	19,717	22,681,805	128	390	75,229	181,928	567,834	317,684
13,712	14,910	26,798,221	68	168	85,222	148,553	523,611	456,611
12,852	14,316	25,584,352	111	197	65,616	164,177	613,528	287,586
14,924	17,181	21,983,704	286	326	159,723	164,003	676,327	287,007
13,009	14,791	16,238,039	94	231	113,841	164,016	529,461	259,691
13,158	15,506	29,054,878	97	170	55,721	174,715	577,606	278,437
<b>59,834</b>	<b>70,029</b>	<b>78,024,718</b>	<b>728</b>	<b>1,859</b>	<b>494,210</b>	<b>818,464</b>	<b>2,816,959</b>	<b>1,380,875</b>
15,029	16,607	19,714,985	98	140	61,776	161,517	595,737	269,969
9,518	10,333	8,416,152	286	693	172,512	105,364	330,810	170,713
12,693	14,363	19,610,001	101	371	102,887	197,706	569,316	330,822
11,358	13,403	14,200,755	104	261	59,862	180,528	700,096	298,139
11,236	15,323	16,082,825	139	394	97,173	173,349	621,000	311,232
-1.07	14.33	13.25	33.65	50.96	62.33	-3.98	-11.30	4.39
-22.25	-8.25	-43.48	152.73	251.79	207.89	21.92	51.84	26.54

資料來源：直轄市、縣(市)政府。  
 說明：1. 測量案件91年起含地目變更。  
 2. 土地複丈包括分割、合併、鑑界，91年起包括法院囑託及其他。  
 3. 建物測量包括一般案件、建物門牌基地號勘查、建物滅失及法院囑託。  
 4. 核發謄本數包括地籍圖及建物測量成果圖。

Source : County and City Government.  
 Note : 1. From 2002, Land Survey Cases include Changes in Land Category.  
 2. Land Revision Survey contains Land Subdivision, Combination, Clear boundary and include court entrustment and others since 2002.  
 3. Constructional Improvement Survey contains general cases, house/land number survey, building reduction and court entrustment.  
 4. Maps issued contains Cadastral Maps and Constructional Survey Maps.

表36. 都市地價指數—1. 總指數

TABLE 36. INDICES OF URBAN LAND PRICE - 1. GENERAL INDEX

基期：97年3月31日=100

Base Period : 2008/3/31=100

區 域 別	95年 9月30日	96年 3月31日	96年 9月30日	97年 3月31日	97年 9月30日	98年 3月31日	98年 9月30日	99年 3月31日
Locality	2006/ 9/30	2007/ 3/31	2007/ 9/30	2008/ 3/31	2008/ 9/30	2009/ 3/31	2009/ 9/30	2010/ 3/31
總平均 Average	96.38	97.67	98.92	100.00	100.51	99.18	100.38	<b>102.75</b>
臺灣省 Taiwan Prov.	97.89	98.73	99.54	100.00	100.06	98.62	99.46	<b>100.88</b>
臺北縣 Taipei C.	94.51	95.96	98.37	100.00	101.03	99.23	101.00	<b>105.37</b>
宜蘭縣 Yilan C.	99.27	99.55	99.88	100.00	100.03	99.64	99.78	<b>100.75</b>
桃園縣 Taoyuan C.	99.13	99.74	99.90	100.00	99.54	98.77	99.03	<b>100.30</b>
新竹縣 Hsinchu C.	97.34	97.75	98.14	100.00	101.15	99.92	100.83	<b>101.50</b>
苗栗縣 Miaoli C.	100.88	100.84	100.06	100.00	99.18	99.79	99.01	<b>100.00</b>
臺中縣 Taichung C.	98.38	99.34	100.11	100.00	99.50	97.68	98.20	<b>98.02</b>
彰化縣 Changhua C.	104.68	103.87	101.40	100.00	99.53	96.92	96.91	<b>97.91</b>
南投縣 Nantou C.	102.93	101.98	100.76	100.00	99.14	97.42	97.08	<b>97.39</b>
雲林縣 Yunlin C.	100.99	100.91	100.70	100.00	99.74	98.94	98.35	<b>97.84</b>
嘉義縣 Chiayi C.	101.25	101.64	101.30	100.00	99.43	97.41	97.20	<b>97.81</b>
臺南縣 Tainan C.	102.22	102.55	101.05	100.00	98.93	99.85	101.06	<b>101.01</b>
高雄縣 Kaohsiung C.	100.32	99.86	100.47	100.00	99.43	96.88	97.18	<b>98.08</b>
屏東縣 Pingtung C.	99.36	99.62	99.95	100.00	99.61	98.74	98.31	<b>98.83</b>
臺東縣 Taitung C.	103.27	102.68	101.04	100.00	99.30	98.74	97.43	<b>96.84</b>
花蓮縣 Hualien C.	100.74	100.35	100.23	100.00	98.85	98.50	98.39	<b>98.42</b>
澎湖縣 Penghu C.	96.54	97.24	97.80	100.00	100.76	99.93	101.95	<b>103.09</b>
基隆市 Keelung City	97.61	97.70	99.04	100.00	100.37	99.46	99.74	<b>100.38</b>
新竹市 Hsinchu City	97.18	97.31	97.73	100.00	100.58	99.29	99.62	<b>100.30</b>
臺中市 Taichung City	95.18	97.13	98.87	100.00	100.00	97.73	98.66	<b>100.70</b>
嘉義市 Chiayi City	99.23	99.28	99.92	100.00	100.92	100.21	100.76	<b>100.87</b>
臺南市 Tainan City	98.67	100.64	100.72	100.00	100.10	98.58	98.74	<b>99.65</b>
臺北市 Taipei City	92.44	94.97	97.42	100.00	101.29	100.01	102.06	<b>106.46</b>
高雄市 Kaohsiung City	98.36	98.72	99.15	100.00	100.74	99.94	100.20	<b>101.02</b>
福建省 Fuchien Prov.	—	—	—	—	—	—	—	—
金門縣 Kinmen C.	97.82	104.04	99.91	100.00	100.73	100.52	100.57	<b>107.22</b>
連江縣 Lienchiang C.	101.72	101.42	102.03	100.00	101.01	100.69	100.68	<b>98.57</b>

表36. 都市地價指數—2. 使用分區指數

TABLE 36. INDICES OF URBAN LAND PRICE - 2. USING DISTRICT INDEX

計算期：99年3月31日

Count Period : 2010/3/31

基 期：97年3月31日

Base Period : 2008/3/31

區 域 別	總指數	住宅區	商業區	工業區
Locality	General Index	Residential Index	Commercial Index	Industrial Index
總平均 Average	<b>102.75</b>	<b>103.03</b>	<b>102.70</b>	<b>100.71</b>
臺灣省 Taiwan Prov.	<b>100.88</b>	<b>101.29</b>	<b>99.29</b>	<b>99.63</b>
臺北縣 Taipei C.	<b>105.37</b>	<b>106.14</b>	<b>104.30</b>	<b>102.07</b>
宜蘭縣 Yilan C.	<b>100.75</b>	<b>100.98</b>	<b>99.27</b>	<b>100.48</b>
桃園縣 Taoyuan C.	<b>100.30</b>	<b>100.82</b>	<b>99.71</b>	<b>98.83</b>
新竹縣 Hsinchu C.	<b>101.50</b>	<b>102.12</b>	<b>100.12</b>	<b>99.92</b>
苗栗縣 Miaoli C.	<b>100.00</b>	<b>100.18</b>	<b>97.92</b>	<b>100.99</b>
臺中縣 Taichung C.	<b>98.02</b>	<b>98.03</b>	<b>98.32</b>	<b>97.58</b>
彰化縣 Changhua C.	<b>97.91</b>	<b>98.10</b>	<b>96.53</b>	<b>98.89</b>
南投縣 Nantou C.	<b>97.39</b>	<b>97.83</b>	<b>96.09</b>	<b>96.86</b>
雲林縣 Yunlin C.	<b>97.84</b>	<b>98.26</b>	<b>96.78</b>	<b>97.14</b>
嘉義縣 Chiayi C.	<b>97.81</b>	<b>97.82</b>	<b>95.94</b>	<b>101.42</b>
臺南縣 Tainan C.	<b>101.01</b>	<b>102.29</b>	<b>99.81</b>	<b>97.70</b>
高雄縣 Kaohsiung C.	<b>98.08</b>	<b>97.98</b>	<b>98.65</b>	<b>98.33</b>
屏東縣 Pingtung C.	<b>98.83</b>	<b>98.91</b>	<b>98.48</b>	<b>98.71</b>
臺東縣 Taitung C.	<b>96.84</b>	<b>97.05</b>	<b>95.50</b>	<b>98.11</b>
花蓮縣 Hualien C.	<b>98.42</b>	<b>98.45</b>	<b>98.75</b>	<b>97.09</b>
澎湖縣 Penghu C.	<b>103.09</b>	<b>103.56</b>	<b>103.10</b>	<b>99.10</b>
基隆市 Keelung City	<b>100.38</b>	<b>100.02</b>	<b>101.11</b>	<b>99.20</b>
新竹市 Hsinchu City	<b>100.30</b>	<b>99.80</b>	<b>101.28</b>	<b>103.10</b>
臺中市 Taichung City	<b>100.70</b>	<b>101.29</b>	<b>99.09</b>	<b>100.00</b>
嘉義市 Chiayi City	<b>100.87</b>	<b>101.27</b>	<b>99.21</b>	<b>100.87</b>
臺南市 Tainan City	<b>99.65</b>	<b>99.81</b>	<b>100.23</b>	<b>95.84</b>
臺北市 Taipei City	<b>106.46</b>	<b>106.79</b>	<b>105.73</b>	<b>106.49</b>
高雄市 Kaohsiung City	<b>101.02</b>	<b>101.50</b>	<b>100.52</b>	<b>99.48</b>
福建省 Fuchien Prov.	—	—	—	—
金門縣 Kinmen C.	<b>107.22</b>	<b>106.55</b>	<b>109.26</b>	<b>108.85</b>
連江縣 Lienchiang C.	<b>98.57</b>	<b>98.73</b>	<b>98.15</b>	—

資料來源：本部地政司。

Source : Dept. of Land Adm. of MOI.

表37. 警察機關受(處)理刑事案件

年(月)別 Year (Month)	發生件數(包括補報數)(件) Offenses Known to the Police (Cases)				破獲件數(包括 Offenses Cleared	
	合計 Total	竊盜 Larceny	暴力 犯罪 Violent Crime	其他 刑案 Others	合計 Total	竊盜 Larceny
九十年 2001	490,736	338,063	14,327	138,346	271,128	154,811
九十一年 2002	503,389	340,536	14,895	147,958	297,816	179,164
九十二年 2003	494,755	330,655	12,966	151,134	290,962	178,280
九十三年 2004	522,305	330,320	12,706	179,279	313,848	179,270
九十四年 2005	555,109	328,154	14,301	212,654	346,677	187,938
九十五年 2006	512,788	281,561	12,226	219,001	342,329	164,557
九十六年 2007	491,815	241,091	9,534	241,190	367,001	150,108
九十七年 2008	453,439	209,351	8,117	235,971	350,497	133,823
九十八年 2009	386,075	155,151	6,764	224,160	311,648	102,224
五月 May	31,793	12,918	597	18,278	24,962	8,061
六月 June	31,065	12,454	614	17,997	24,697	7,708
七月 July	33,979	13,197	564	20,218	27,436	8,281
八月 Aug.	32,891	13,091	579	19,221	26,671	8,701
九月 Sept.	31,534	12,870	559	18,105	25,770	8,520
十月 Oct.	31,522	12,968	561	17,993	25,818	8,461
十一月 Nov.	30,395	12,613	500	17,282	23,636	7,652
十二月 Dec.	29,844	12,163	438	17,243	22,489	6,709
<b>九十九年 2010</b>	<b>160,722</b>	<b>63,902</b>	<b>2,224</b>	<b>94,596</b>	<b>132,250</b>	<b>44,431</b>
一月 Jan.	29,531	11,517	398	17,616	20,335	4,887
二月 Feb.	34,512	14,964	472	19,076	36,326	17,204
三月 Mar.	34,191	12,606	490	21,095	26,183	6,937
四月 Apr.	30,118	12,088	389	17,641	24,033	7,512
五月 May	32,370	12,727	475	19,168	25,373	7,891
較上月增減(%) VS. with Last Month	7.48	5.29	22.11	8.66	5.58	5.05
較上年同月增減(%) VS. with Last Year	1.81	-1.48	-20.44	4.87	1.65	-2.11

資料來源：本部警政署。  
說明：竊盜包括重大、普通、汽車、機車竊盜。

TABLE 37. OFFENSES HANDLED BY POLICE ORGANIZATIONS

破積案)(件) (Cases)		嫌疑犯人數(人) Offenders (Persons)				刑案 發生率 (件/十萬人) Crime Rate (Cases/ 100,000P.)	犯罪 人口率 (人/十萬人) Offender Rate (Persons/ 100,000P.)	破獲率 (%) Clearance Rate
暴力 犯罪 Violent Crime	其他 刑案 Others	合計 Total	竊盜 Larceny	暴力 犯罪 Violent Crime	其他 刑案 Others			
8,584	107,733	180,527	40,178	9,595	130,754	2,196.56	808.05	55.25
10,145	108,507	185,751	40,721	9,488	135,542	2,240.95	826.91	59.16
9,277	103,405	158,687	34,786	8,580	115,321	2,192.80	703.32	58.81
7,924	126,654	176,975	35,031	7,441	134,503	2,306.30	781.46	60.09
8,477	150,262	207,425	39,374	7,508	160,543	2,442.21	912.57	62.45
7,902	169,870	229,193	39,927	7,978	181,288	2,246.76	1,004.20	66.76
7,154	209,739	265,860	42,053	7,529	216,278	2,146.03	1,160.08	74.62
6,493	210,181	271,186	42,364	6,843	221,979	1,971.67	1,179.19	77.30
5,726	203,698	261,973	35,585	6,139	220,249	1,672.88	1,135.14	80.72
479	16,422	20,459	2,775	499	17,185	137.86	88.72	78.51
500	16,489	20,689	2,751	548	17,390	134.68	89.69	79.50
501	18,654	23,208	2,878	540	19,790	147.27	100.58	80.74
512	17,458	22,036	2,906	500	18,630	142.51	95.48	81.09
489	16,761	21,147	2,877	578	17,692	136.60	91.61	81.72
453	16,904	21,470	2,993	522	17,955	136.50	92.97	81.90
418	15,566	20,124	2,782	463	16,879	131.56	87.10	77.76
438	15,342	21,242	2,499	450	18,293	129.11	91.90	75.36
<b>1,936</b>	<b>85,883</b>	<b>114,568</b>	<b>18,021</b>	<b>2,298</b>	<b>94,249</b>	<b>694.93</b>	<b>495.37</b>	<b>82.28</b>
281	15,167	18,847	2,047	326	16,474	127.72	81.51	68.86
544	18,578	29,086	7,072	633	21,381	149.23	125.77	105.26
382	18,864	23,332	2,777	480	20,075	147.82	100.88	76.58
354	16,167	20,748	3,024	394	17,330	130.20	89.69	79.80
375	17,107	22,555	3,101	465	18,989	139.92	97.50	78.38
5.93	5.81	8.71	2.55	18.02	9.57	9.72	7.80	-1.41
-21.71	4.17	10.24	11.75	-6.81	10.50	2.06	8.78	-0.13

Source : National Police Agency, MOI.  
Note : Theft includes Larceny, Serious, Motor Vehicle and Motorcycle Theft.

表38. 警察機關受(處)理暴力犯罪

年 (月) 別 Year (Month)	發生件數(包括補報數) (件) Offenses Known to the Police (Cases)						破獲件數 Offenses	
	合計 Total	重大恐嚇取財 Serious Intimidation /Extortion	擄人勒贖 Kidnaping for Ransom	強盜搶奪 Robbery & Forceful Taking	重傷害及故意殺人 Mayhem & Murder	強制性交 Rape	合計 Total	重大恐嚇取財 Serious Intimidation /Extortion
九十年 2001	14,327	35	76	10,959	1,132	2,125	8,584	27
九十一年 2002	14,895	35	83	11,250	1,238	2,289	10,145	26
九十二年 2003	12,966	45	73	9,236	1,167	2,445	9,277	33
九十三年 2004	12,706	23	80	9,525	977	2,101	7,924	19
九十四年 2005	14,301	31	65	11,022	948	2,235	8,477	23
九十五年 2006	12,226	24	64	8,911	967	2,260	7,902	12
九十六年 2007	9,534	24	38	6,059	926	2,487	7,154	28
九十七年 2008	8,117	10	29	4,925	834	2,319	6,493	7
九十八年 2009	6,764	5	18	3,799	869	2,073	5,726	4
五月 May	597	1	—	329	63	204	479	2
六月 June	614	—	2	352	87	173	500	—
七月 July	564	1	1	327	74	161	501	1
八月 Aug.	579	—	1	315	66	197	512	—
九月 Sept.	559	1	2	286	78	192	489	1
十月 Oct.	561	—	1	312	78	170	453	—
十一月 Nov.	500	—	2	262	72	164	418	—
十二月 Dec.	438	—	1	236	74	127	438	—
九十九年 2010	2,224	4	7	1,086	329	798	1,936	3
一月 Jan.	398	2	2	206	56	132	281	1
二月 Feb.	472	—	2	232	85	153	544	1
三月 Mar.	490	—	1	246	73	170	382	—
四月 Apr.	389	1	—	187	57	144	354	—
五月 May	475	1	2	215	58	199	375	1
較上月增減(%) VS. with Last Month	22.11	0.00	—	14.97	1.75	38.19	5.93	—
較上年同月增減(%) VS. with Last Year	-20.44	0.00	—	-34.65	-7.94	-2.45	-21.71	-50.00

資料來源：本部警政署。

說明：強制性交包括強制性交(單一嫌疑犯)、共同強制性交(嫌疑犯二人以上)及對幼性交。

TABLE 38. VIOLENT CRIME HANDLED BY POLICE ORGANIZATIONS

(包括破積案) (件) Cleared (Cases)				嫌疑犯人數 (人) Offenders (Persons)					
擄人勒贖 Kidnaping for Ransom	強盜搶奪 Robbery & Forceful Taking	重傷害及故意殺人 Mayhem & Murder	強制性交 Rape	合計 Total	恐嚇取財 Intimidation /Extortion	擄人勒贖 Kidnaping for Ransom	強盜搶奪 Robbery & Forceful Taking	重傷害及故意殺人 Mayhem & Murder	強制性交 Rape
74	5,527	1,009	1,947	9,595	30	236	5,678	1,651	2,000
73	6,796	1,135	2,115	9,488	35	210	5,183	1,933	2,127
72	5,739	1,099	2,334	8,580	28	217	4,088	1,936	2,311
76	4,935	907	1,987	7,441	30	238	3,555	1,662	1,956
66	5,515	889	1,984	7,508	45	226	3,767	1,525	1,945
61	4,791	919	2,119	7,978	22	240	3,731	1,802	2,183
40	3,794	890	2,402	7,529	38	176	3,305	1,605	2,405
29	3,373	819	2,265	6,843	8	97	2,995	1,421	2,322
18	2,856	850	1,998	6,139	11	82	2,486	1,504	2,056
—	231	61	185	499	10	—	197	115	177
1	241	86	172	548	—	6	219	145	178
2	249	76	173	540	1	9	197	148	185
1	254	69	188	500	—	4	198	104	194
2	225	80	181	578	—	13	214	151	200
1	208	69	175	522	—	2	215	128	177
2	208	68	140	463	—	6	205	105	147
1	218	70	149	450	—	3	173	126	148
6	838	326	763	2,298	2	20	824	677	775
1	117	57	105	326	1	4	140	84	97
1	267	88	187	633	—	5	240	206	182
2	183	68	129	480	—	6	175	168	131
—	153	55	146	394	—	—	140	107	147
2	118	58	196	465	1	5	129	112	218
—	-22.88	5.45	34.25	18.02	—	—	-7.86	4.67	48.30
—	-48.92	-4.92	5.95	-6.81	-90.00	—	-34.52	-2.61	23.16

Source : National Police Agency, MOI.

Note : Rape includes Joint Rape and Child Rape.

表39. 警察機關查獲少年嫌疑犯人數

單位：人

年 (月) 別 Year (Month)	總 計 (12-18歲 未滿) Grand Total	竊 盜 Larceny	暴	
			合 計 Total	重大恐嚇取財 Serious Intimidation /Extortion
九 十 年 2001	16,939	8,799	1,611	1
九 十 一 年 2002	15,659	7,769	1,394	1
九 十 二 年 2003	12,331	6,498	1,129	—
九 十 三 年 2004	10,540	4,859	1,092	3
九 十 四 年 2005	9,620	4,566	895	4
九 十 五 年 2006	10,384	4,689	1,155	1
九 十 六 年 2007	10,881	4,285	872	2
九 十 七 年 2008	11,283	3,940	845	1
九 十 八 年 2009	10,762	3,882	829	—
五 月 May	951	336	61	—
六 月 June	929	331	94	—
七 月 July	955	319	61	—
八 月 Aug.	932	340	48	—
九 月 Sept.	756	252	69	—
十 月 Oct.	753	306	72	—
十 一 月 Nov.	733	248	60	—
十 二 月 Dec.	752	269	56	—
<b>九 十 九 年 2010</b>	<b>4,664</b>	<b>1,904</b>	<b>343</b>	<b>—</b>
一 月 Jan.	687	220	38	—
二 月 Feb.	1,457	790	109	—
三 月 Mar.	789	253	78	—
四 月 Apr.	841	318	57	—
五 月 May	890	323	61	—
較上月增減(%) VS. with Last Month	5.83	1.57	7.02	—
較上年同月增減(%) VS. with Last Year	-6.41	-3.87	0.00	—

TABLE 39. JUVENILE OFFENDERS HANDLED BY POLICE ORGANIZATIONS

Unit : Persons

力 犯 罪 Violent Crime				其他犯罪 Others	少年嫌疑犯 占總嫌疑犯 比率 (%) Juvenile Offenders to the All
擄人勒贖 Kidnapping for Ransom	強盜搶奪 Robbery & Forceful Taking	重傷害及 故意殺人 Mayhem & Murder	強制性交 Rape		
19	1,000	225	366	6,529	9.38
6	756	297	334	6,496	8.43
16	480	239	394	4,704	7.77
15	432	285	357	4,589	5.96
2	373	234	282	4,159	4.64
15	449	312	378	4,540	4.53
16	286	226	342	5,724	4.09
1	274	171	398	6,498	4.16
8	255	192	374	6,051	4.11
—	15	3	43	554	4.65
—	34	27	33	504	4.49
1	18	17	25	575	4.11
—	13	4	31	544	4.23
—	19	21	29	435	3.57
—	26	11	35	375	3.51
2	27	9	22	425	3.64
1	19	16	20	427	3.54
—	<b>78</b>	<b>110</b>	<b>155</b>	<b>2,417</b>	<b>4.07</b>
—	11	4	23	429	3.65
—	25	50	34	558	5.01
—	19	34	25	458	3.38
—	13	17	27	466	4.05
—	10	5	46	506	3.95
—	-23.08	-70.59	70.37	8.58	-0.11
—	-33.33	66.67	6.98	-8.66	-0.70

Source : National Police Agency, MOI.

Note : Theft includes Larceny, Serious, Motor Vehicle and Motorcycle Theft; Rape includes Joint Rape and Child Rape.

資料來源：本部警政署。

說明：竊盜包括重大、普通、汽車、機車竊盜；強制性交包括強制性交(單一嫌疑犯)、共同強制性交(二人以上嫌疑犯)及對幼性交。

表40. 警察機關檢肅毒品統計

TABLE 40. OFFENSES OF NARCOTIC DRUGS

年 (月) 別 Year (Month)	違反毒品危害防制條例 Violation of the Narcotics Endangerment Prevention Act		毒品數量 (公斤)				
	發生 件數 Offenses (Cases)	嫌疑犯 人數 Offenders (Persons)	合計 Total	第一級毒品			
				小計 Subtotal	海洛因 Heroin	嗎啡 Morphine	鴉片 Opium
九十年 2001	29,118	34,434	1,479.53	107.69	102.07	0.06	—
九十一年 2002	25,612	30,643	779.88	442.65	438.28	0.06	0.00
九十二年 2003	25,480	28,921	2,253.23	255.04	254.81	0.04	—
九十三年 2004	37,347	40,136	3,852.61	360.12	358.88	0.07	0.00
九十四年 2005	49,452	51,376	8,926.53	228.45	228.20	0.11	0.00
九十五年 2006	45,405	47,257	2,480.21	247.46	246.46	0.02	0.00
九十六年 2007	52,835	53,681	4,997.38	154.76	153.05	0.02	0.01
九十七年 2008	52,457	52,762	7,003.47	127.85	127.83	0.01	0.00
九十八年 2009	44,913	47,400	12,131.88	91.57	90.73	0.82	0.00
五月 May	3,552	3,703	307.53	5.99	5.99	0.00	—
六月 June	2,907	3,116	496.75	9.96	9.93	0.04	—
七月 July	5,191	5,482	361.34	5.12	5.05	0.07	0.00
八月 Aug.	4,635	4,976	565.44	10.21	10.21	0.00	—
九月 Sept.	3,452	3,694	414.29	5.56	5.56	0.00	—
十月 Oct.	3,624	3,844	61.92	11.77	11.75	0.02	—
十一月 Nov.	3,377	3,572	8,101.96	2.26	2.24	0.00	—
十二月 Dec.	3,073	3,227	598.88	8.47	8.47	—	—
<b>九十九年 2010</b>	<b>20,199</b>	<b>21,359</b>	<b>2,613.17</b>	<b>32.83</b>	<b>31.79</b>	<b>0.01</b>	<b>0.00</b>
一月 Jan.	2,906	3,152	313.13	6.81	6.80	0.01	—
二月 Feb.	4,936	5,152	1,038.17	6.65	6.65	0.00	—
三月 Mar.	4,383	4,512	570.67	7.81	7.81	0.00	—
四月 Apr.	3,943	4,230	227.98	5.45	5.45	0.00	—
五月 May	4,031	4,313	463.22	6.11	5.08	0.00	0.00
較上月增減(%) VS. with Last Month	2.23	1.96	103.18	12.17	-6.69	423.81	—
較上年同月增減(%) VS. with Last Year	13.49	16.47	50.63	1.99	-15.16	—	—

Narcotic Drugs (Kilogram)								
1st Class	第二級毒品 2nd Class					第三級 (低含量可 待因、FM2 、K他命等) 3rd Class	第四級 4th Class	其他 (種子等) Others
古柯鹼 及其他 Cocain & Others	小計 Subtotal	罌粟 Opium Poppy	大麻 Marijuana	安非他命 Amphetamin	其他 Others			
5.56	1,366.07	40.03	61.73	1,231.59	32.72	5.76	—	0.01
4.31	288.16	0.00	6.30	217.92	63.94	39.98	—	9.08
0.19	1,568.61	0.03	84.26	1,097.31	387.01	429.49	—	0.10
1.16	3,261.55	—	24.78	3,006.17	230.61	230.56	—	0.37
0.14	2,165.71	0.00	39.65	2,009.94	116.11	5,591.54	940.19	0.64
0.98	649.72	—	44.37	504.90	100.45	857.26	669.12	56.65
1.69	261.00	—	29.34	197.46	34.20	1,829.87	828.66	1,923.09
0.01	2,559.76	—	18.67	2,528.00	13.09	2,187.64	2,128.13	0.09
0.02	1,744.95	—	304.77	1,311.45	128.72	9,426.37	864.52	4.48
—	63.17	—	0.18	57.92	5.08	224.99	13.38	—
—	22.10	—	7.53	11.03	3.53	229.76	234.93	—
—	206.34	—	201.88	3.81	0.64	60.57	89.30	0.01
—	88.97	—	0.27	73.20	15.50	452.62	13.64	—
—	150.63	—	0.14	75.63	74.85	29.21	228.90	0.00
—	36.46	—	4.69	21.71	10.05	13.62	0.06	0.01
0.02	209.14	—	0.56	208.29	0.29	7,883.72	6.78	0.05
0.00	382.77	—	6.32	374.64	1.81	88.91	118.73	0.01
<b>1.03</b>	<b>285.98</b>	<b>0.00</b>	<b>10.18</b>	<b>266.55</b>	<b>9.25</b>	<b>1,750.81</b>	<b>543.35</b>	<b>0.21</b>
—	55.38	—	0.70	51.53	3.14	233.51	17.43	—
—	19.85	—	4.93	14.55	0.36	978.73	32.93	0.00
0.00	33.21	0.00	0.42	32.49	0.30	112.17	417.48	—
—	156.33	—	0.16	155.32	0.84	26.92	39.08	0.21
1.03	21.22	—	3.96	12.65	4.61	399.47	36.42	—
—	-86.43	—	2,307.85	-91.86	447.99	1,383.81	-6.81	-100.00
—	-66.41	—	2,125.55	-78.16	-9.24	77.55	172.22	—

資料來源：本部警政署。

說明：1. 91年起，第三級毒品增列K他命。  
2. 98年起，第三、四級毒品犯罪方法別新增「持有」。

Source : National Police Agency, MOI.

Note : 1.The figures of 3rd class include ketamine since 2002.  
2.The criminal methods of the 3rd and 4th class narcotic drugs include "Possession" since 2009.

表41. 警察機關查獲槍砲、彈藥、刀械數量

TABLE 41. ILLEGAL FIREARMS, AMMUNITION AND KNIVES CAPTURED BY POLICE ORGANIZATIONS

年 (月) 別 Year (Month)	槍 枝 (枝) Firearms				
	合計 Total	制式槍枝 Standard Guns		土製槍枝 Self-made Guns	其他槍枝 Other Guns
		中共槍枝 PRC-made Guns			
九十年 2001	1,708	621	26	1,009	78
九十一年 2002	1,963	883	8	970	110
九十二年 2003	2,643	1,210	7	1,363	70
九十三年 2004	4,276	1,406	15	2,672	198
九十四年 2005	3,394	955	5	2,363	76
九十五年 2006	2,788	870	1	1,819	99
九十六年 2007	2,295	678	3	1,449	168
九十七年 2008	1,829	609	4	1,183	37
九十八年 2009	1,666	693	—	952	21
五月 May	104	31	—	69	4
六月 June	115	51	—	63	1
七月 July	122	57	—	63	2
八月 Aug.	108	33	—	70	5
九月 Sept.	137	33	—	104	—
十月 Oct.	272	216	—	56	—
十一月 Nov.	116	35	—	80	1
十二月 Dec.	94	25	—	66	3
<b>九十九年 2010</b>	<b>796</b>	<b>311</b>	<b>1</b>	<b>474</b>	<b>11</b>
一月 Jan.	107	51	1	56	—
二月 Feb.	345	123	—	215	7
三月 Mar.	122	52	—	70	—
四月 Apr.	116	45	—	68	3
五月 May	106	40	—	65	1
較上月增減(%) VS. with Last Month	-8.62	-11.11	—	-4.41	-66.67
較上年同月增減(%) VS. with Last Year	1.92	29.03	—	-5.80	-75.00

資料來源：本部警政署。

合計 Total	彈 類 (顆) Ammunition				刀械 (把) Knives
	子彈 Cartridges & Bullets	手榴彈 Grenades	土製炸彈 Self-made Bombs	其他彈類 Others	
24,664	17,914	12	88	6,650	1,531
31,239	22,253	17	80	8,889	560
65,208	17,136	20	165	47,887	1,155
28,862	10,628	18	188	18,028	697
27,984	6,995	17	330	20,642	641
33,498	24,117	11	60	9,310	330
14,867	9,299	8	42	5,518	252
42,215	32,088	3	50	10,074	224
1,644	1,366	—	11	267	17
1,135	811	—	—	324	19
813	471	—	1	341	24
931	214	1	4	712	55
6,638	1,204	—	—	5,434	14
23,752	23,287	—	6	459	6
1,595	1,367	—	—	228	12
755	333	—	7	415	13
<b>7,581</b>	<b>4,059</b>	<b>5</b>	<b>69</b>	<b>3,448</b>	<b>84</b>
820	222	—	—	598	15
3,844	1,907	2	61	1,874	20
463	167	3	7	286	20
1,355	1,059	—	1	295	11
1,099	704	—	—	395	18
-18.89	-33.52	—	-100.00	33.90	63.64
-33.15	-48.46	—	-100.00	47.94	5.88

Source : National Police Agency, MOI.

表42. 警察機關處理違反社會秩序維護法案件

年 (月) 別 Year (Month)	總計 Grand Total		妨害安寧秩序 Disturbance of the Peace	
	件數 Cases	人數 Persons	件數 Cases	人數 Persons
九十年 2001	8,545	12,127	3,398	4,017
九十一年 2002	8,734	11,852	3,439	3,725
九十二年 2003	8,684	11,705	3,975	4,460
九十三年 2004	8,303	11,046	3,727	4,172
九十四年 2005	8,654	12,382	4,034	4,559
九十五年 2006	10,627	14,787	4,897	5,167
九十六年 2007	10,013	14,603	4,416	4,579
九十七年 2008	10,963	14,893	4,544	4,733
九十八年 2009	8,255	11,876	3,467	3,684
五月 May	564	764	215	230
六月 June	555	730	119	138
七月 July	980	1,172	655	720
八月 Aug.	992	1,242	598	604
九月 Sept.	683	944	378	383
十月 Oct.	641	834	277	289
十一月 Nov.	436	683	145	152
十二月 Dec.	474	654	150	158
<b>九十九年 2010</b>	<b>2,714</b>	<b>5,058</b>	<b>900</b>	<b>1,042</b>
一月 Jan.	414	750	144	169
二月 Feb.	632	1,499	240	329
三月 Mar.	631	1,103	242	254
四月 Apr.	574	905	178	178
五月 May	463	801	96	112
較上月增減(%) VS. with Last Month	-19.34	-11.49	-46.07	-37.08
較上年同月增減(%) VS. with Last Year	-17.91	4.84	-55.35	-51.30

資料來源：本部警政署。

TABLE 42. VIOLATION OF THE LAW FOR MAINTAINING SOCIAL ORDER

妨害善良風俗 Violation of Moral Order		妨害公務 Interference with Legal Activities		妨害他人身體及財產 Interference with Other's Body or Property	
件數 Cases	人數 Persons	件數 Cases	人數 Persons	件數 Cases	人數 Persons
5,103	8,030	9	9	35	71
5,132	7,952	12	13	151	162
4,459	6,973	25	32	225	240
4,394	6,696	17	10	165	168
4,529	7,701	8	8	83	114
5,627	9,475	26	36	77	109
5,526	9,908	9	13	62	103
6,353	10,060	20	21	46	79
4,719	8,102	22	22	47	68
346	531	2	2	1	1
424	579	10	10	2	3
323	450	—	—	2	2
386	629	4	4	4	5
303	553	1	1	1	7
355	527	2	2	7	16
287	527	1	1	3	3
305	474	1	1	18	21
<b>1,746</b>	<b>3,931</b>	<b>29</b>	<b>29</b>	<b>39</b>	<b>56</b>
250	561	15	15	5	5
381	1,154	2	2	9	14
370	824	12	12	7	13
389	719	—	—	7	8
356	673	—	—	11	16
-8.48	-6.40	—	—	57.14	100.00
2.89	26.74	-100.00	-100.00	1,000.00	1,500.00

Source : National Police Agency, MOI.



表43. 機動車輛數、道路交通事故原因及損傷

年 (月) 別 Year (Month)	機動車輛數 (輛)(年、月底) Registered Motor Vehicles			道 路			
	合 計 Total	汽 車 (不含軍車) Automobiles	機 車 Motorcycles	肇 事 總件數 (Total Cases)	肇事率 (件/萬輛) Rate (Cases/ 10,000V.)	A1 Fatal	
						件 數 Cases	死 亡 (人) Deaths
九十年 2001	17,465,037	5,731,835	11,733,202	64,264	37.27	3,142	3,344
九十一年 2002	17,906,957	5,923,200	11,983,757	86,259	48.77	2,725	2,861
九十二年 2003	18,500,658	6,133,794	12,366,864	120,223	66.04	2,572	2,718
九十三年 2004	19,183,136	6,389,186	12,793,950	137,221	72.83	2,502	2,634
九十四年 2005	19,862,807	6,667,542	13,195,265	155,814	79.81	2,767	2,894
九十五年 2006	20,307,197	6,750,169	13,557,028	160,897	80.11	2,999	3,140
九十六年 2007	20,711,754	6,768,281	13,943,473	163,971	79.95	2,463	2,573
九十七年 2008	21,092,358	6,726,916	14,365,442	170,127	81.39	2,150	2,224
九十八年 2009	21,374,175	6,769,845	14,604,330	184,749	87.01	2,016	2,092
五月 May	21,104,505	6,718,231	14,386,274	15,708	7.44	173	186
六月 June	21,112,547	6,722,521	14,390,026	15,215	7.21	155	163
七月 July	21,133,412	6,730,165	14,403,247	15,858	7.51	154	158
八月 Aug.	21,150,779	6,728,995	14,421,784	14,653	6.93	168	171
九月 Sept.	21,188,050	6,727,932	14,460,118	15,552	7.35	164	168
十月 Oct.	21,217,369	6,734,840	14,482,529	16,294	7.68	181	195
十一月 Nov.	21,253,591	6,745,083	14,508,508	16,197	7.63	166	170
十二月 Dec.	21,374,175	6,769,845	14,604,330	17,246	8.09	190	196
<b>九十九年 2010</b>	<b>21,425,078</b>	<b>6,793,785</b>	<b>14,631,293</b>	<b>79,332</b>	<b>37.07</b>	<b>797</b>	<b>839</b>
一月 Jan.	21,376,174	6,779,775	14,596,399	16,534	7.74	198	219
二月 Feb.	21,384,396	6,782,935	14,601,461	13,833	6.47	144	153
三月 Mar.	21,388,404	6,782,733	14,605,671	16,572	7.75	172	176
四月 Apr.	21,400,398	6,786,307	14,614,091	15,914	7.44	150	157
五月 May	21,425,078	6,793,785	14,631,293	16,479	7.70	133	134
較上月增減(%) VS. with Last Month	0.12	0.11	0.12	3.55	0.26	-11.33	-14.65
較上年同月增減(%) VS. with Last Year	1.52	1.12	1.70	4.91	0.25	-23.12	-27.96

資料來源：本部警政署。

說明：A1類係指造成當場或24小時內死亡之事故；A2類指造成人員受傷或超過24小時死亡之事故。

TABLE 43. REGISTERED MOTOR VEHICLES AND ROAD TRAFFIC ACCIDENTS

類 Cases	交 通 事 故 Cases of Road Traffic Accidents							
	A2 類 Injured-only Cases			肇 事 原 因 (件) (A1類) Causes of Traffic Accidents (Cases) (Fatal Cases)				
	受 傷 (人) Injuries	件 數 Cases	受 傷 (人) Injuries	汽(機、慢) 車駕駛人 Drivers	機 件 Machines	行 人 (或乘客) Passer-by	交 通 管 制 (設施) Equipment	其 他 Others
	1,490	61,122	79,122	3,058	28	55	—	1
	1,284	83,534	108,310	2,636	26	57	2	4
	1,262	117,651	155,041	2,474	19	77	2	—
	1,248	134,719	177,860	2,378	20	102	—	2
	1,383	153,047	201,704	2,655	10	98	2	2
	1,301	157,898	209,875	2,891	7	93	4	4
	1,006	161,508	215,921	2,368	13	79	3	—
	983	167,977	226,440	2,077	16	54	2	1
	893	182,733	246,101	1,928	13	72	—	3
	68	15,535	21,279	169	—	3	—	1
	50	15,060	20,263	150	2	2	—	1
	80	15,704	21,313	144	3	7	—	—
	65	14,485	19,410	161	2	5	—	—
	66	15,388	20,650	148	1	15	—	—
	110	16,113	21,823	171	3	6	—	1
	55	16,031	21,567	158	—	8	—	—
	86	17,056	22,883	183	—	7	—	—
	<b>294</b>	<b>78,535</b>	<b>103,769</b>	<b>771</b>	<b>5</b>	<b>21</b>	<b>—</b>	<b>—</b>
	87	16,336	21,576	190	1	7	—	—
	42	13,689	17,359	140	1	3	—	—
	51	16,400	21,915	165	1	6	—	—
	66	15,764	21,062	146	1	3	—	—
	48	16,346	21,857	130	1	2	—	—
	-27.27	3.69	3.77	-10.96	0.00	-33.33	—	—
	-29.41	5.22	2.72	-23.08	—	-33.33	—	-100.00

Source : National Police Agency, MOI.

Note : A1 refers to fatal cases on the moment or within 24 hours; A2 refers to injured cases or fatal cases over 24 hours.

表44. 道路交通事故按車種及道路類別分

TABLE 44. ROAD TRAFFIC ACCIDENTS BY TYPES OF VEHICLE AND ROAD

單位：件

Unit : Cases

年 (月) 別 Year (Month)	A1類(當場及24小時內死亡)事故按車種別 By Vehicle								
	合計 Total	大貨車 Semi-Truck	小貨車 Small Truck	大客車 Bus	營業小客車 Business Small Passenger Vehicle	自用小客車 Private Small Passenger Vehicle	特種車 Specially Constructed Vehicle	機車 Motor-cycle	其他 Others
九十年 2001	3,142	388	330	74	31	1,064	8	990	257
九十一年 2002	2,725	341	282	74	23	841	3	907	254
九十二年 2003	2,572	263	283	50	24	799	9	871	273
九十三年 2004	2,502	298	250	60	24	756	7	807	300
九十四年 2005	2,767	303	305	49	24	869	3	944	270
九十五年 2006	2,999	298	295	43	28	861	4	1,213	257
九十六年 2007	2,463	230	276	48	20	662	5	1,019	203
九十七年 2008	2,150	199	211	40	15	579	3	949	154
九十八年 2009	2,016	164	219	37	28	515	4	882	167
五月 May	173	10	14	4	1	43	1	90	10
六月 June	155	11	18	5	4	43	—	60	14
七月 July	154	12	21	2	2	35	1	67	14
八月 Aug.	168	12	20	—	4	43	—	79	10
九月 Sept.	164	16	18	—	1	41	1	63	24
十月 Oct.	181	10	22	6	3	39	—	88	13
十一月 Nov.	166	12	21	4	2	32	—	80	15
十二月 Dec.	190	25	20	3	2	52	—	72	16
<b>九十九年 2010</b>	<b>797</b>	<b>80</b>	<b>78</b>	<b>13</b>	<b>10</b>	<b>206</b>	<b>3</b>	<b>362</b>	<b>45</b>
一月 Jan.	198	11	19	3	2	61	—	87	15
二月 Feb.	144	18	17	1	—	34	1	68	5
三月 Mar.	172	22	14	1	2	49	—	72	12
四月 Apr.	150	19	15	4	4	32	2	70	4
五月 May	133	10	13	4	2	30	—	65	9
較上月增減(%) VS. with Last Month	-11.33	-47.37	-13.33	0.00	-50.00	-6.25	-100.00	-7.14	125.00
較上年同月增減(%) VS. with Last Year	-23.12	0.00	-7.14	0.00	100.00	-30.23	-100.00	-27.78	-10.00

合計 Total	A1類(當場及24小時內死亡)事故按道路類別 By Road						
	國道 National Highway	省道 Provincial Highway	縣鄉道 County Highway & District Road	市區道路 Urban Road	村里道 Road of Villages	專用道 Exclusive Highway	其他 Others
3,142	91	732	712	1,009	524	26	48
2,725	58	624	616	834	528	24	41
2,572	89	540	707	712	442	22	60
2,502	107	577	602	715	417	29	55
2,767	117	620	637	761	543	28	61
2,999	111	612	685	826	655	25	85
2,463	100	495	544	702	533	23	66
2,150	88	399	537	593	469	10	54
2,016	64	393	460	588	450	5	56
173	4	35	40	50	38	—	6
155	4	39	38	34	35	—	5
154	8	25	34	55	27	—	5
168	4	29	40	45	43	1	6
164	8	29	38	43	43	—	3
181	11	29	38	47	49	1	6
166	2	33	42	50	36	1	2
190	6	40	37	52	43	—	12
<b>797</b>	<b>30</b>	<b>145</b>	<b>169</b>	<b>265</b>	<b>160</b>	<b>7</b>	<b>21</b>
198	9	39	49	61	35	1	4
144	8	26	29	43	33	2	3
172	4	30	35	58	39	1	5
150	6	30	25	51	32	1	5
133	3	20	31	52	21	2	4
-11.33	-50.00	-33.33	24.00	1.96	-34.38	100.00	-20.00
-23.12	-25.00	-42.86	-22.50	4.00	-44.74	—	-33.33

資料來源：本部警政署。

Source : National Police Agency, MOI.

表45. 警察機關處理集會遊行發生數

TABLE 45. ASSEMBLY AND PARADE HANDLED BY POLICE ORGANIZATIONS

單位：件

Unit : Cases

年 (月) 別 Year (Month)	總件數 Total Cases	類 別 By Classification			是否申請 By Applications		
		室 外 Outdoor		室內集會 Indoor Assembly	申 請 Applied		未申請 Not Applied
		集會 Assembly	遊行 Parade		准 Allowed	不 准 Not Allowed	
九 十年 2001	5,628	4,287	1,080	261	4,706	12	910
九十一年 2002	5,856	4,254	1,368	234	5,166	10	680
九十二年 2003	1,448	1,159	180	109	774	9	665
九十三年 2004	5,464	3,947	1,351	166	4,823	13	628
九十四年 2005	6,812	4,548	2,098	166	6,284	17	511
九十五年 2006	4,407	3,239	970	198	3,898	9	500
九十六年 2007	2,997	2,337	568	92	2,613	17	367
九十七年 2008	3,636	2,110	1,427	99	3,194	11	431
九十八年 2009	6,305	4,117	2,088	100	5,579	15	711
五 月 May	157	119	37	1	128	—	29
六 月 June	130	110	17	3	85	—	45
七 月 July	122	103	12	7	74	1	47
八 月 Aug.	119	95	17	7	74	1	44
九 月 Sept.	222	160	57	5	154	2	66
十 月 Oct.	749	675	65	9	696	5	48
十一月 Nov.	2,626	1,907	676	43	2,455	4	167
十二月 Dec.	1,679	575	1,090	14	1,560	1	118
<b>九十九年 2010</b>	<b>2,168</b>	<b>1,878</b>	<b>290</b>	<b>—</b>	<b>1,898</b>	<b>4</b>	<b>266</b>
一 月 Jan.	197	174	23	—	150	—	47
二 月 Feb.	195	157	38	—	158	—	37
三 月 Mar.	179	153	26	—	115	2	62
四 月 Apr.	301	226	75	—	233	—	68
五 月 May	1,296	1,168	128	—	1,242	2	52
較上月增減(%) VS. with Last Month	330.56	416.81	70.67	—	433.05	—	-23.53
較上年同月增減(%) VS. with Last Year	725.48	881.51	245.95	-100.00	870.31	—	79.31

活 動 性 質 By Rally					使用警力 (人 次) Times of Policemen (Person-times)
政治性 Political	社會性 Societal	經濟性 Economic	涉外性 For National Interests	其他 Others	
4,536	929	121	1	41	323,873
4,867	862	87	7	33	236,764
653	673	80	4	38	98,474
4,739	622	67	3	33	371,600
5,929	719	106	6	52	306,977
3,557	599	112	4	135	309,047
2,398	451	94	15	39	184,482
2,946	534	98	16	42	289,336
5,540	627	96	10	32	348,921
117	32	3	3	2	21,883
82	37	9	—	2	9,661
77	34	10	—	1	7,307
70	43	2	—	4	11,791
145	67	8	1	1	13,576
679	67	3	—	—	32,698
2,472	141	8	1	4	110,735
1,600	68	9	—	2	102,034
<b>1,843</b>	<b>220</b>	<b>67</b>	<b>5</b>	<b>33</b>	<b>85,482</b>
147	41	4	1	4	10,592
160	25	8	1	1	15,858
114	49	9	1	6	10,627
207	59	22	—	13	13,842
1,215	46	24	2	9	34,563
486.96	-22.03	9.09	—	-30.77	149.70
938.46	43.75	700.00	-33.33	350.00	57.94

資料來源：本部警政署。

Source : National Police Agency, MOI.

表46. 警察機關處理經濟案件

年(月)別 Year (Month)	總計 Grand Total		違反金融(5) Counterfeit Currency, Unlawful Money Lending, Illegal Debt Collection & Financial Transaction	
	件數 Cases	金額(千元) Amount (\$1,000)	件數 Cases	金額(千元) Amount (\$1,000)
九十年 2001	13,802	10,030,383	1,083	624,741
九十一年 2002	11,377	12,443,906	1,279	674,811
九十二年 2003	10,582	16,769,585	1,259	1,741,247
九十三年 2004	6,841	11,408,613	1,073	1,258,757
九十四年 2005	7,509	13,595,054	1,084	1,580,417
九十五年 2006	9,826	35,149,358	2,248	2,459,254
九十六年 2007	11,447	42,191,256	2,709	1,923,043
九十七年 2008	10,966	25,159,510	2,912	5,147,536
九十八年 2009	11,171	21,983,033	3,342	9,789,993
五月 May	916	1,639,347	316	720,653
六月 June	1,271	1,518,672	336	735,262
七月 July	760	1,392,422	269	738,366
八月 Aug.	802	1,632,137	273	531,916
九月 Sept.	1,052	2,143,956	325	589,374
十月 Oct.	1,302	1,500,721	321	223,136
十一月 Nov.	785	2,336,615	275	976,148
十二月 Dec.	771	1,920,463	125	920,627
<b>九十九年 2010</b>	<b>4,108</b>	<b>19,587,137</b>	<b>1,415</b>	<b>14,638,888</b>
一月 Jan.	648	791,559	281	238,166
二月 Feb.	818	10,702,250	286	10,164,764
三月 Mar.	1,093	2,673,572	296	466,723
四月 Apr.	859	4,105,869	346	3,271,138
五月 May	690	1,313,887	206	498,097
較上月增減(%) VS. with Last Month	-19.67	-68.00	-40.46	-84.77
較上年同月增減(%) VS. with Last Year	-24.67	-19.85	-34.81	-30.88

資料來源： 本部警政署。  
 說明： 1. 91年起違反工商登記金額不列入統計。  
 2. 92年4月起，侵害智慧財產權不含專利。  
 3. 93年1月起，經濟案件統計範圍不含漏稅、違反工商登記等項，新增違反公平交易法。  
 4. 95年以前「其他經濟案件」金額含「盜採砂(土)石」及「濫(盜)伐林木」。  
 5. 96年7月起，違反金融增加「地下通匯」。

TABLE 46. DISCOVERED ECONOMIC FRAUDS HANDLED BY POLICE ORGANIZATIONS

違法販賣汽柴油 Illegal Sales of Petroleum & Diesel		走私 Smuggling		產製、販賣私劣酒 Unlawful Alcohol Production & Sale	
件數 Cases	金額(千元) Amount (\$1,000)	件數 Cases	金額(千元) Amount (\$1,000)	件數 Cases	金額(千元) Amount (\$1,000)
207	41,979	682	892,949	58	16,955
185	39,144	533	584,179	479	265,201
270	31,430	575	644,924	325	875,997
373	33,264	495	913,482	184	97,558
601	51,277	423	618,454	214	82,032
286	52,057	966	703,194	464	158,699
256	34,791	1,121	734,243	535	126,059
223	66,550	719	1,094,756	225	213,202
130	62,395	703	704,589	380	254,019
8	1,042	89	62,416	88	46,549
10	2,451	54	27,494	12	4,394
8	1,118	66	53,703	7	488
8	902	46	137,025	17	45,322
11	3,594	59	36,084	68	36,189
14	20,310	50	48,277	19	20,077
7	5,297	40	49,092	16	34,935
8	2,841	62	51,464	46	7,913
<b>54</b>	<b>10,783</b>	<b>285</b>	<b>337,725</b>	<b>196</b>	<b>45,118</b>
11	3,442	37	88,268	11	10,516
10	913	81	71,074	83	14,154
17	4,644	47	71,025	21	6,438
10	1,008	45	43,561	23	642
6	775	75	63,797	58	13,367
-40.00	-23.13	66.67	46.45	152.17	1,980.83
-25.00	-25.65	-15.73	2.21	-34.09	-71.28

Source : National Police Agency, MOI.  
 Note : 1.The amount figure excluded "Against Register of Company" since 2002.  
 2.Intellectual Property Rights excluded Patent since April 2003.  
 3.Since 2004, the Statistics Scope of Economic Frauds excluded Evading Taxation and Against Register of Company, included Fair Trade Law.  
 4.The amount figure of "Others" included "Unlawful Collection of Sand (Soil)" and "Unlawful Logging" before 2006.  
 5.The figures included "Illegal Financial Transaction" since July 2007.

表46. 警察機關處理經濟案件 (續)

年(月)別 Year (Month)	侵害智慧財產權(2) Infringement of Intellectual Property Rights		盜採砂(土)石 Unlawful Collection of Sandstone(Soil)	濫(盜)伐林木 Unlawful Logging
	件數 Cases	金額(千元) Amount (\$1,000)	件數 Cases	件數 Cases
九十年 2001	5,270	8,202,571	...	69
九十一年 2002	5,118	10,010,371	350	89
九十二年 2003	4,660	12,622,499	367	64
九十三年 2004	4,209	8,606,759	202	70
九十四年 2005	4,648	10,886,415	224	100
九十五年 2006	5,158	30,609,995	280	145
九十六年 2007	6,271	38,333,542	240	89
九十七年 2008	6,093	18,630,720	281	255
九十八年 2009	5,542	10,466,925	365	417
五月 May	393	808,659	3	11
六月 June	725	749,071	45	53
七月 July	368	598,746	11	16
八月 Aug.	403	916,971	8	33
九月 Sept.	375	774,041	77	85
十月 Oct.	745	1,188,922	46	65
十一月 Nov.	337	1,271,143	32	46
十二月 Dec.	511	937,618	3	10
<b>九十九年 2010</b>	<b>1,789</b>	<b>4,554,623</b>	<b>80</b>	<b>177</b>
一月 Jan.	278	451,168	4	21
二月 Feb.	238	451,345	33	52
三月 Mar.	672	2,124,741	5	23
四月 Apr.	297	789,519	35	62
五月 May	304	737,851	3	19
較上月增減(%) VS. with Last Month	2.36	-6.54	-91.43	-69.35
較上年同月增減(%) VS. with Last Year	-22.65	-8.76	0.00	72.73

TABLE 46. DISCOVERED ECONOMIC FRAUDS HANDLED BY POLICE ORGANIZATIONS (CONT.)

濫墾林地、山坡地 Unlawful Use of National Land & Mountain Side	違反公平交易法 Violation of Fair Trade Act		其他經濟案件(4) Others	
	件數 Cases	金額(千元) Amount (\$1,000)	件數 Cases	金額(千元) Amount (\$1,000)
167	—	—	6,266	251,187
196	—	—	3,148	870,201
181	—	—	2,881	853,489
186	—	—	49	498,792
212	3	200,000	—	176,459
275	4	559,502	—	606,657
218	5	1,039,402	3	177
229	29	6,746	—	—
287	2	439	3	704,674
7	1	28	—	—
36	—	—	—	—
15	—	—	—	—
14	—	—	—	—
49	—	—	3	704,674
42	—	—	—	—
32	—	—	—	—
6	—	—	—	—
<b>109</b>	<b>—</b>	<b>—</b>	<b>3</b>	<b>—</b>
5	—	—	—	—
35	—	—	—	—
12	—	—	—	—
41	—	—	—	—
16	—	—	3	—
-60.98	—	—	—	—
128.57	-100.00	-100.00	—	—

表47. 實際入境人數－按性別、年齡及身分

TABLE 47. ENTRY PERSONS - BY SEX, AGE, IDENTITY

單位：人次

Unit : Person-Times

年(月)別 Year (Month)	總入境 人 數 Total Entry Persons	按性別分 By Sex		按年齡分	
		男 Male	女 Female	0 - 14 歲 Years	15 - 64歲 Years
九十年 2001	9,893,261	5,947,770	3,945,491	509,816	8,764,045
九十一年 2002	10,187,925	6,022,475	4,165,450	523,073	9,012,827
九十二年 2003	8,138,248	4,863,219	3,275,029	433,293	7,243,553
九十三年 2004	10,699,122	6,300,580	4,398,542	588,809	9,462,516
九十四年 2005	11,557,175	6,758,467	4,798,708	628,861	10,206,711
九十五年 2006	12,148,694	7,014,024	5,134,670	668,002	10,675,857
九十六年 2007	12,639,948	7,208,147	5,431,801	702,602	11,098,858
九十七年 2008	12,297,825	7,001,958	5,295,867	667,148	10,812,279
九十八年 2009	12,513,288	6,975,669	5,537,619	652,612	10,946,191
五月 May	1,019,722	564,553	455,169	30,012	896,814
六月 June	896,740	516,281	380,459	40,429	798,672
七月 July	1,111,171	608,755	502,416	113,161	941,803
八月 Aug.	1,212,262	641,882	570,380	129,000	1,023,531
九月 Sept.	995,336	568,984	426,352	22,581	906,164
十月 Oct.	1,041,660	589,872	451,788	30,133	923,830
十一月 Nov.	1,114,994	629,777	485,217	30,623	985,521
十二月 Dec.	1,138,278	638,709	499,569	54,006	1,012,112
<b>九十九年 2010</b>	<b>6,006,003</b>	<b>3,271,049</b>	<b>2,734,954</b>	<b>302,244</b>	<b>5,191,484</b>
一月 Jan.	1,023,028	560,036	462,992	59,956	895,426
二月 Feb.	1,288,818	685,665	603,153	129,865	1,092,070
三月 Mar.	1,199,317	655,294	544,023	37,959	1,045,045
四月 Apr.	1,240,871	680,351	560,520	38,882	1,065,702
五月 May	1,253,969	689,703	564,266	35,582	1,093,241
較上月增減(%) VS. with Last Month	1.06	1.37	0.67	-8.49	2.58
較上年同月增減(%) VS. with Last Year	22.97	22.17	23.97	18.56	21.90

By Age	按 身 分 分 By Identity				
	65歲以上 Years & Over	有戶籍國民 (含金馬地區) R.O.C. Registered Nationals	大陸地區人民 Mainland	香港澳門居民 H.K. & Macao Residents	無戶籍國民 Nationals No Register in R.O.C.
619,400	7,092,968	141,687	366,735	2,291,871	
652,025	7,210,233	165,236	379,864	2,354,017	
461,402	5,890,131	149,176	267,102	1,812,034	
647,797	7,748,780	153,190	346,209	2,428,297	
721,603	8,179,057	200,142	355,443	2,798,210	
804,835	8,628,867	286,608	354,335	2,855,629	
838,488	8,923,885	292,618	411,889	2,988,815	
818,398	8,452,638	314,914	540,039	2,962,536	
914,485	8,118,284	953,009	634,121	2,770,082	
92,896	653,347	109,043	56,771	197,618	
57,639	575,357	55,543	54,580	207,731	
56,207	764,453	68,580	57,833	216,139	
59,731	844,771	78,822	64,031	221,336	
66,591	654,691	63,009	39,614	235,682	
87,697	673,448	76,162	46,221	243,109	
98,850	704,505	112,337	41,950	252,498	
72,160	688,472	89,854	62,563	293,621	
<b>512,275</b>	<b>3,744,111</b>	<b>696,697</b>	<b>264,163</b>	<b>1,291,138</b>	
67,646	677,047	85,507	31,199	227,439	
66,883	901,675	106,146	56,203	222,859	
116,313	682,805	148,156	53,956	312,250	
136,287	734,471	179,045	62,402	262,885	
125,146	748,113	177,843	60,403	265,705	
-8.17	1.86	-0.67	-3.20	1.07	
34.72	14.50	63.09	6.40	34.45	

資料來源：本部入出國及移民署。

Source : National Immigration Agency, MOI.

表48. 實際入境人數－按入境地點分

單位：人次

年(月)別 Year (Month)	總計 Grand Total	桃園機場 Taoyuan Airport	高雄機場 Kaohsiung Airport	臺中機場 Taichung Airport	松山機場 Songshan Airport	花蓮機場 Hualien Airport
九十年 2001	9,893,261	8,250,647	1,506,898	—	85	—
九十一年 2002	10,187,925	8,516,662	1,538,536	—	1,175	—
九十二年 2003	8,138,248	6,811,211	1,162,997	—	314	—
九十三年 2004	10,699,122	8,886,722	1,523,046	1,240	549	1,072
九十四年 2005	11,557,175	9,612,660	1,591,027	3,053	854	1,502
九十五年 2006	12,148,694	10,112,892	1,651,619	19,440	—	2,342
九十六年 2007	12,639,948	10,401,472	1,634,404	96,252	—	1,595
九十七年 2008	12,297,825	9,868,254	1,426,326	229,645	79,454	2,472
九十八年 2009	12,513,288	9,882,104	1,291,645	178,218	297,752	2,111
五月 May	1,019,722	795,249	109,456	15,571	24,984	—
六月 June	896,740	697,493	91,830	11,929	20,991	101
七月 July	1,111,171	861,432	122,890	14,654	24,968	259
八月 Aug.	1,212,262	954,602	129,534	13,998	23,660	148
九月 Sept.	995,336	799,076	94,481	13,284	19,047	—
十月 Oct.	1,041,660	830,948	97,325	13,586	22,757	174
十一月 Nov.	1,114,994	896,177	109,881	15,065	28,303	310
十二月 Dec.	1,138,278	926,483	111,096	16,573	26,966	349
<b>九十九年 2010</b>	<b>6,006,003</b>	<b>4,796,530</b>	<b>590,409</b>	<b>96,716</b>	<b>140,555</b>	<b>4,420</b>
一月 Jan.	1,023,028	836,678	99,729	14,082	22,880	309
二月 Feb.	1,288,818	1,047,404	127,129	18,910	28,335	619
三月 Mar.	1,199,317	956,714	116,741	18,966	29,323	914
四月 Apr.	1,240,871	978,037	122,100	22,115	30,538	521
五月 May	1,253,969	977,697	124,710	22,643	29,479	2,057
較上月增減 (%) VS. with Last Month	1.06	-0.03	2.14	2.39	-3.47	294.82
較上年同月增減 (%) VS. with Last Year	22.97	22.94	13.94	45.42	17.99	—

資料來源：本部入出國及移民署。

TABLE 48. ENTRY PERSONS - BY ARRIVING POINT

Unit: Person-Times

馬公機場 Magong Airport	基隆港 Keelung Sea Port	臺中港 Taichung Sea Port	高雄港 Kaohsiung Sea Port	花蓮港 Hualien Sea Port	麥寮港 Mailiao Sea Port	金門 Kinmen	馬祖 Mazu	其他 Others
—	106,912	2,333	13,404	179	—	9,512	1,949	1,342
—	90,361	1,345	9,962	297	—	26,648	2,258	681
—	59,320	1,481	18,670	456	—	79,924	3,804	71
382	58,421	2,362	11,167	576	11	202,178	11,340	56
406	53,319	1,651	14,081	542	31	258,178	18,800	1,071
643	14,260	1,671	13,543	483	22	306,736	23,605	1,438
465	91,078	2,916	16,859	906	192	359,082	27,997	6,730
446	141,343	2,674	24,174	574	755	481,659	37,193	2,856
410	145,161	3,026	18,611	702	1,706	637,316	46,699	7,827
—	4,656	347	1,811	25	178	61,693	4,901	851
—	22,124	276	2,107	41	151	46,003	3,341	353
410	22,567	285	1,338	15	184	56,924	4,584	661
—	23,703	203	1,168	18	171	58,153	4,927	1,977
—	20,409	339	1,041	11	123	43,903	2,766	856
—	21,300	405	1,578	12	118	50,441	2,535	481
—	3,536	177	3,201	29	148	55,471	2,402	294
—	2,397	349	1,533	424	144	48,978	2,207	779
—	<b>44,000</b>	<b>3,628</b>	<b>14,270</b>	<b>209</b>	<b>708</b>	<b>293,661</b>	<b>15,118</b>	<b>5,779</b>
—	1,550	220	753	18	152	44,667	1,743	247
—	10,839	283	5,226	42	107	46,012	3,682	230
—	9,340	1,107	3,414	21	187	57,901	3,719	970
—	7,562	855	1,037	31	139	73,308	3,236	1,392
—	14,709	1,163	3,840	97	123	71,773	2,738	2,940
—	94.51	36.02	270.30	212.90	-11.51	-2.09	-15.39	115.95
—	215.91	235.16	112.04	288.00	-30.90	16.34	-44.13	-23.96

Source: National Immigration Agency, MOI.

表49. 實際出境人數－按性別、年齡及身分

TABLE 49. EXIT PERSONS - BY SEX, AGE, IDENTITY

單位：人次

Unit : Person-Times

年(月)別 Year (Month)	總出境 人 數 Total Exit Persons	按性別分 By Sex		按年齡分	
		男 Male	女 Female	0 - 14 歲 Years	15 - 64歲 Years
九十年 2001	9,927,844	5,994,599	3,933,245	516,526	8,790,210
九十一年 2002	10,178,476	6,053,548	4,124,928	526,161	8,999,800
九十二年 2003	8,133,856	4,883,315	3,250,541	439,734	7,231,114
九十三年 2004	10,679,246	6,310,284	4,368,962	592,994	9,438,747
九十四年 2005	11,548,332	6,771,484	4,776,848	633,019	10,194,353
九十五年 2006	12,160,919	7,026,641	5,134,278	673,325	10,681,952
九十六年 2007	12,641,682	7,214,441	5,427,241	705,751	11,097,316
九十七年 2008	12,293,887	7,003,554	5,290,333	667,581	10,810,896
九十八年 2009	12,500,538	6,974,680	5,525,858	651,718	10,936,897
五月 May	1,021,600	562,511	459,089	31,378	896,703
六月 June	913,879	529,305	384,574	42,080	811,982
七月 July	1,132,001	616,845	515,156	117,624	955,319
八月 Aug.	1,199,317	640,152	559,165	121,916	1,019,804
九月 Sept.	944,548	534,016	410,532	21,664	856,220
十月 Oct.	1,094,227	625,802	468,425	33,605	975,004
十一月 Nov.	1,057,449	604,122	453,327	25,143	941,897
十二月 Dec.	1,097,849	613,572	484,277	50,074	976,451
<b>九十九年 2010</b>	<b>6,043,577</b>	<b>3,304,572</b>	<b>2,739,005</b>	<b>305,381</b>	<b>5,218,907</b>
一月 Jan.	1,114,073	611,495	502,578	76,379	970,849
二月 Feb.	1,209,895	654,172	555,723	116,818	1,030,960
三月 Mar.	1,206,690	662,154	544,536	35,451	1,054,029
四月 Apr.	1,245,844	680,579	565,265	41,129	1,062,912
五月 May	1,267,075	696,172	570,903	35,604	1,100,157
較上月增減(%) VS. with Last Month	1.70	2.29	1.00	-13.43	3.50
較上年同月增減(%) VS. with Last Year	24.03	23.76	24.36	13.47	22.69

By Age	按 身 分 分 By Identity				
	65歲以上 Years & Over	有戶籍國民 (含金馬地區) R.O.C. Registered Nationals	大陸地區人民 Mainland	香港澳門居民 H.K. & Macao Residents	無戶籍國民 Nationals No Register in R.O.C.
621,108	7,174,628	120,660	341,068	2,291,488	
652,515	7,319,466	139,947	368,020	27,411	2,323,632
463,008	5,923,072	128,874	268,293	15,979	1,797,638
647,505	7,780,652	145,120	346,200	18,914	2,388,360
720,960	8,208,125	193,065	354,830	21,375	2,770,937
805,642	8,671,375	279,908	354,258	20,232	2,835,146
838,615	8,963,711	285,382	410,762	20,055	2,961,772
815,410	8,465,172	306,426	537,032	24,847	2,960,410
911,923	8,142,946	929,725	627,441	33,914	2,766,512
93,519	635,635	117,985	59,524	2,597	205,859
59,817	591,187	59,820	55,083	2,738	205,051
59,058	794,198	62,265	56,474	3,439	215,625
57,597	817,785	84,518	70,187	3,679	223,148
66,664	625,834	57,747	33,287	1,880	225,800
85,618	742,345	64,760	45,951	2,359	238,812
90,409	661,050	106,432	42,908	3,477	243,582
71,324	665,603	95,222	54,910	3,037	279,077
<b>519,289</b>	<b>3,798,643</b>	<b>679,663</b>	<b>270,422</b>	<b>8,091</b>	<b>1,286,758</b>
66,845	731,609	80,758	44,279	1,968	255,459
62,117	837,946	114,609	51,391	1,857	204,092
117,210	717,854	130,512	48,652	1,357	308,315
141,803	743,940	177,297	66,757	1,424	256,426
131,314	767,294	176,487	59,343	1,485	262,466
-7.40	3.14	-0.46	-11.11	4.28	2.36
40.41	20.71	49.58	-0.30	-42.82	27.50

資料來源：本部入出國及移民署。

Source : National Immigration Agency, MOI.



表50. 實際出境人數－按出境地點分

單位：人次

年(月)別 Year (Month)	總計 Grand Total	桃園機場 Taoyuan Airport	高雄機場 Kaohsiung Airport	臺中機場 Taichung Airport	松山機場 Songshan Airport	花蓮機場 Hualien Airport
九十年 2001	9,927,844	8,285,776	1,509,628	—	46	—
九十一年 2002	10,178,476	8,520,931	1,524,590	—	162	—
九十二年 2003	8,133,856	6,812,472	1,161,227	—	99	—
九十三年 2004	10,679,246	8,886,775	1,503,699	1,951	346	1,115
九十四年 2005	11,548,332	9,622,035	1,575,200	3,309	671	1,547
九十五年 2006	12,160,919	10,138,294	1,636,513	20,532	1	2,582
九十六年 2007	12,641,682	10,419,491	1,613,595	100,609	—	1,791
九十七年 2008	12,293,887	9,873,919	1,408,126	236,363	78,184	2,070
九十八年 2009	12,500,538	9,845,516	1,314,283	178,837	299,331	1,673
五月 May	1,021,600	793,225	110,876	15,461	25,253	101
六月 June	913,879	707,137	96,017	12,484	21,155	—
七月 July	1,132,001	874,973	127,759	13,991	24,155	258
八月 Aug.	1,199,317	941,507	132,113	14,309	24,573	—
九月 Sept.	944,548	756,932	90,140	11,534	19,155	—
十月 Oct.	1,094,227	866,291	108,428	15,614	25,194	174
十一月 Nov.	1,057,449	849,166	104,289	14,433	27,007	173
十二月 Dec.	1,097,849	888,193	109,500	16,250	26,637	425
<b>九十九年 2010</b>	<b>6,043,577</b>	<b>4,816,535</b>	<b>599,751</b>	<b>97,128</b>	<b>144,119</b>	<b>3,013</b>
一月 Jan.	1,114,073	912,939	108,875	15,217	23,861	152
二月 Feb.	1,209,895	973,267	121,670	17,970	28,736	212
三月 Mar.	1,206,690	965,980	119,852	18,675	30,133	337
四月 Apr.	1,245,844	977,723	124,406	22,535	30,608	515
五月 May	1,267,075	986,626	124,948	22,731	30,781	1,797
較上月增減 (%) VS. with Last Month	1.70	0.91	0.44	0.87	0.57	248.93
較上年同月增減 (%) VS. with Last Year	24.03	24.38	12.69	47.02	21.89	1,679.21

資料來源：本部入出國及移民署。

TABLE 50. EXIT PERSONS - BY DEPARTING POINT

Unit : Person-Times

馬公機場 Magong Airport	基隆港 Keelung Sea Port	臺中港 Taichung Sea Port	高雄港 Kaohsiung Sea Port	花蓮港 Hualien Sea Port	麥寮港 Mailiao Sea Port	金門 Kinmen	馬祖 Mazu	其他 Others
—	105,338	1,658	12,147	219	—	10,656	2,036	340
—	90,532	1,276	10,877	181	—	27,194	2,244	489
—	56,791	1,401	16,866	858	—	80,626	3,449	67
385	58,597	2,000	9,304	567	7	204,127	10,302	71
404	52,403	1,451	11,623	399	27	260,431	17,751	1,081
492	14,783	1,406	11,379	317	25	311,497	22,285	813
465	89,079	2,633	14,795	1,620	190	366,233	25,566	5,615
449	133,333	2,056	28,153	280	745	492,624	35,558	2,027
408	130,946	9,170	17,042	8,013	1,799	644,756	43,634	5,130
—	3,483	3,885	1,585	331	165	62,008	4,033	1,194
—	22,514	297	1,736	24	190	48,361	3,770	194
408	22,704	228	1,347	16	171	60,490	5,332	169
—	25,243	199	967	12	184	55,596	4,184	430
—	20,164	134	1,055	16	135	42,607	2,452	224
—	19,607	242	2,860	16	146	53,292	2,195	168
—	2,854	113	880	22	145	55,741	1,948	678
—	2,438	178	1,516	3	118	49,873	2,225	493
—	<b>40,489</b>	<b>10,548</b>	<b>9,616</b>	<b>2,149</b>	<b>708</b>	<b>302,611</b>	<b>13,226</b>	<b>3,684</b>
—	1,558	211	747	17	164	48,075	1,949	308
—	2,696	7,792	4,098	1,982	120	47,833	3,333	186
—	10,498	1,635	833	19	170	55,887	2,160	511
—	7,792	381	1,030	45	140	76,389	3,106	1,174
—	17,945	529	2,908	86	114	74,427	2,678	1,505
—	130.30	38.85	182.33	91.11	-18.57	-2.57	-13.78	29.07
—	415.22	-86.38	83.47	-74.02	-30.91	20.03	-33.60	-25.41

Source : National Immigration Agency, MOI.

表51. 外僑居留人數及查處非法外籍人士

TABLE 51. FOREIGN RESIDENTS AND FERRETED ILLEGAL FOREIGN RESIDENTS

年(月)別 Year (Month)	合法居留外僑人數(人) Population of 15 Years and Over							
	合計 Total			年滿十五歲以上居留外僑之 Population of 15 Years and Over				
	計 Sub- Total	男 Male	女 Female	計 Sub- Total	商 Trader	工程師 Engineer	教師 Teacher	傳教士 Miss- ionary
九十年 2001	383,663	167,094	216,569	379,048	4,053	2,269	4,435	1,925
九十一年 2002	405,751	164,388	241,363	395,090	4,987	3,416	5,976	2,014
九十二年 2003	405,284	157,046	248,238	395,366	4,034	3,145	5,958	2,048
九十三年 2004	423,456	157,905	265,551	413,660	4,207	3,319	6,831	1,921
九十四年 2005	429,703	156,370	273,333	420,526	3,878	3,117	6,630	1,800
九十五年 2006	428,240	156,559	271,681	419,788	3,197	2,500	6,185	1,804
九十六年 2007	433,169	163,575	269,594	425,110	3,752	2,407	6,009	1,775
九十七年 2008	417,385	160,987	256,398	410,053	3,474	2,072	5,655	1,729
九十八年 2009	403,700	152,242	251,458	396,514	3,665	1,920	6,106	1,613
五月 May	400,968	151,070	249,898	393,342	4,300	2,182	6,274	1,688
六月 June	395,147	148,333	246,814	388,580	4,181	2,134	5,451	1,566
七月 July	389,980	145,940	244,040	384,020	4,114	2,071	5,010	1,539
八月 Aug.	397,110	148,526	248,584	389,359	4,325	2,165	5,915	1,602
九月 Sept.	401,952	151,423	250,529	394,171	4,335	2,154	6,342	1,667
十月 Oct.	406,156	153,568	252,588	398,306	4,372	2,239	6,504	1,649
十一月 Nov.	407,374	154,234	253,140	399,466	4,155	2,179	6,578	1,643
十二月 Dec.	403,700	152,242	251,458	396,514	3,665	1,920	6,106	1,613
<b>九十九年 2010</b>	<b>416,017</b>	<b>157,893</b>	<b>258,124</b>	<b>408,775</b>	<b>4,288</b>	<b>2,163</b>	<b>6,324</b>	<b>1,597</b>
一月 Jan.	404,045	152,352	251,693	396,612	4,388	2,238	6,012	1,616
二月 Feb.	409,264	154,839	254,425	401,639	4,372	2,234	6,568	1,617
三月 Mar.	409,821	154,819	255,002	402,923	3,824	2,069	6,227	1,605
四月 Apr.	414,932	157,465	257,467	407,482	4,141	2,166	6,465	1,588
五月 May	416,017	157,893	258,124	408,775	4,288	2,163	6,324	1,597
較上月增減(%) VS. with Last Month	0.26	0.27	0.26	0.32	3.55	-0.14	-2.18	0.57
較上年同月增減(%) VS. with Last Year	3.75	4.52	3.29	3.92	-0.28	-0.87	0.80	-5.39

Foreign Residents (Persons) (1)						查處非法外籍人士(人) Ferreted Illegal Foreign Residents (Persons)			
經濟活動 by Economical Activities					未滿 十五歲 兒童 Under 15 Years	合計 Total	單純 逾期 Delay	非法工作 (未逾期) Illegal Worker	非法工作 暨逾期停留 (含偷渡) Delayed Illegal Worker
技工技匠 Techni- cian	外籍勞工 Foreign Labor	其他 職業 Others	失業 Un- employed	非勞動力 Inactive Person					
491	287,337	16,140	3,022	59,376	4,615	18,277	10,614	2,869	4,794
391	288,878	13,797	4,043	71,588	10,661	17,009	9,896	2,078	5,035
277	283,239	13,563	3,976	79,126	9,918	17,160	8,868	1,193	7,099
272	288,898	14,820	4,342	89,050	9,796	21,086	10,974	1,119	8,993
424	297,287	16,533	3,957	86,900	9,177	24,316	12,348	1,283	10,685
807	306,418	16,031	3,329	79,517	8,452	28,463	13,393	1,850	13,220
1,142	321,804	15,576	2,917	69,728	8,059	18,264	9,319	1,699	7,246
736	316,177	17,863	2,444	59,903	7,332	16,916	9,028	582	7,306
456	306,408	20,024	2,145	54,177	7,186	17,336	7,112	633	9,591
651	299,611	19,296	2,324	57,016	7,626	1,510	460	66	984
639	299,634	19,166	2,223	53,586	6,567	1,222	474	56	692
602	299,576	18,922	2,172	50,014	5,960	1,365	635	42	688
592	301,420	19,687	2,222	51,431	7,751	1,775	962	49	764
565	301,363	20,059	2,185	55,501	7,781	1,680	702	63	915
541	304,504	20,475	2,174	55,848	7,850	1,595	606	72	917
518	306,642	20,528	2,157	55,066	7,908	1,596	574	8	1,014
456	306,408	20,024	2,145	54,177	7,186	1,368	580	6	782
<b>445</b>	<b>318,837</b>	<b>21,205</b>	<b>2,056</b>	<b>51,860</b>	<b>7,242</b>	<b>6,521</b>	<b>2,940</b>	<b>130</b>	<b>3,451</b>
458	311,718	20,780	2,118	47,284	7,433	1,365	613	12	740
452	311,719	20,774	2,095	51,808	7,625	1,036	491	11	534
428	313,851	20,424	2,053	52,442	6,898	1,480	656	38	786
429	316,923	20,976	2,068	52,726	7,450	1,372	595	50	727
445	318,837	21,205	2,056	51,860	7,242	1,268	585	19	664
3.73	0.60	-3.83	-0.58	-1.64	-2.79	-7.58	-1.68	-62.00	-8.67
-31.64	6.42	9.89	-11.53	-9.04	-5.04	-16.03	27.17	-71.21	-32.52

資料來源：本部入出國及移民署。  
說明：1. 係指年(月)底別。

Source : National Immigration Agency, MOI.  
Note : 1.refers to End of Year (Month).

表52. 消防安全設備查察處理

單位：家；件次；元

年(月)別 Year (Month)	年(月)底 列管家數 Supervised Houses	檢查情形 Inspection			複查情形 Recheck	
		檢查件次 Total Cases	合格件次 Qualified Cases	不合格 件次 Unqualified Cases	複查件次 Cases of Recheck	複查不 合格件次 Unquali- fied Cases
九十年 2001	107,272	347,355	311,480	35,875	25,857	2,190
九十一年 2002	116,067	308,969	276,799	32,170	27,301	1,808
九十二年 2003	120,722	305,318	277,888	27,430	25,227	1,852
九十三年 2004	129,664	321,831	295,368	26,463	24,321	2,004
九十四年 2005	140,764	303,725	278,284	25,441	25,338	2,504
九十五年 2006	141,093	287,416	259,977	27,439	26,253	2,749
九十六年 2007	156,209	311,249	278,086	33,163	26,740	2,959
九十七年 2008	163,700	310,730	279,929	30,801	27,235	3,491
九十八年 2009	168,270	303,229	269,787	33,442	31,099	3,692
五月 May	165,754	20,653	18,398	2,255	2,286	277
六月 June	165,976	23,287	20,606	2,681	2,255	260
七月 July	166,663	33,983	31,248	2,735	2,504	352
八月 Aug.	166,847	23,270	21,396	1,874	2,363	230
九月 Sept.	167,456	22,163	19,466	2,697	1,768	261
十月 Oct.	167,526	26,641	23,014	3,627	2,376	260
十一月 Nov.	168,410	23,158	20,494	2,664	2,927	243
十二月 Dec.	168,270	31,905	28,461	3,444	3,063	320
<b>九十九年 2010</b>	<b>171,510</b>	<b>120,165</b>	<b>106,353</b>	<b>13,812</b>	<b>13,152</b>	<b>1,519</b>
一月 Jan.	168,031	31,080	26,905	4,175	2,984	300
二月 Feb.	168,906	18,101	16,144	1,957	2,396	258
三月 Mar.	169,749	24,475	21,706	2,769	2,724	321
四月 Apr.	170,689	23,897	21,263	2,634	2,430	305
五月 May	171,510	22,612	20,335	2,277	2,618	335
較上月增減(%) VS. with Last Month	0.48	-5.38	-4.36	-13.55	7.74	9.84
較上年同月增減(%) VS. with Last Year	3.47	9.49	10.53	0.98	14.52	20.94

資料來源：本部消防署。

TABLE 52. INSPECTION AND SUPERVISION OF FIRE SAFETY EQUIPMENT

Unit : Houses,Cases,NT.\$

限期改善 件次 Improved within a Time Limit	舉發件次 Reported	違規處理情形 Handled Cases of Violation			罰鍰收繳情形 Collected Fines		強制執行 件次 Cases of Compulsory Execution by the Court
		停業或 停止使用 件次 Forced Closure & Suspension of Building Usage	罰鍰(含連續處罰) Fines(Incl. Repeated Panalty)		件次 Cases	金額(元) Amount(NT\$)	
			件次 Cases	金額(元) Amount(NT\$)			
21,972	—	67	2,124	35,315,000	1,041	17,324,807	1,020
29,138	—	59	1,669	25,133,856	1,150	13,339,976	1,084
26,821	—	68	1,640	23,307,873	1,123	13,502,597	906
26,190	—	104	1,630	22,678,549	1,270	16,426,679	1,063
24,409	—	78	1,557	21,710,500	1,161	14,065,019	799
24,689	—	56	1,307	19,636,200	1,135	13,622,044	633
30,190	—	77	1,455	21,762,100	1,179	15,481,516	514
27,276	—	41	1,427	27,260,300	893	11,846,220	453
29,750	1,118	28	1,401	25,843,800	1,038	16,706,528	546
1,978	104	1	114	2,267,100	76	1,182,727	73
2,421	115	1	112	2,163,000	133	2,572,101	15
2,383	114	3	83	1,389,400	73	1,264,177	61
1,644	111	2	99	1,724,100	77	1,309,525	56
2,436	101	3	119	2,116,000	89	1,514,265	30
3,367	94	—	93	1,721,000	84	1,305,429	98
2,421	71	5	77	1,360,000	66	986,531	38
3,124	101	10	71	1,282,000	73	1,177,293	64
<b>12,293</b>	<b>489</b>	<b>16</b>	<b>413</b>	<b>6,865,300</b>	<b>342</b>	<b>5,626,801</b>	<b>473</b>
3,875	99	2	100	1,725,000	49	717,946	59
1,699	83	9	68	1,138,100	65	1,201,414	80
2,448	109	3	87	1,410,200	95	1,825,502	113
2,329	105	1	88	1,372,000	74	1,129,376	119
1,942	93	1	70	1,220,000	59	752,563	102
-16.62	-11.43	0.00	-20.45	-11.08	-20.27	-33.36	-14.29
-1.82	-10.58	0.00	-38.60	-46.19	-22.37	-36.37	39.73

Source : National Fire Agency, MOI.

表53. 火災次數—按起火處所分

TABLE 53. NUMBER OF FIRES - BY CAUGHT PLACE

單位：次

Unit : Times

年(月)別 Year (Month)	總計 Grand Total	客廳 Sitting Room	餐廳 Dining Room	臥房 Bed-Room	書房 Study Room	廚房 Cook-Room	浴廁 Bather	神龕 Dei-fying Room	陽台 Piazza	庭院 Yard	辦公室 Office
九十年 2001	13,750	621	92	994	25	844	86	214	125	87	125
九十一年 2002	13,244	490	90	922	45	625	71	266	118	86	133
九十二年 2003	8,642	435	39	834	22	460	52	208	93	54	90
九十三年 2004	6,611	403	46	721	26	393	55	188	100	58	92
九十四年 2005	5,139	393	41	675	12	403	36	141	83	41	106
九十五年 2006	4,332	332	35	581	12	325	44	129	75	28	97
九十六年 2007	3,392	238	17	498	13	270	35	108	55	23	64
九十七年 2008	2,886	218	32	408	13	181	25	101	47	20	61
九十八年 2009	2,621	191	17	392	4	156	21	111	34	18	61
五月 May	220	17	5	24	1	11	2	9	2	1	3
六月 June	185	10	—	26	—	14	—	6	—	1	10
七月 July	165	9	6	28	—	11	1	8	2	—	3
八月 Aug.	158	8	—	23	2	9	2	8	—	1	9
九月 Sept.	213	18	—	34	—	16	1	7	4	3	6
十月 Oct.	195	14	—	22	1	20	1	9	3	1	5
十一月 Nov.	230	19	—	39	—	16	1	5	1	3	8
十二月 Dec.	230	17	1	32	—	5	2	11	9	2	4
<b>九十九年 2010</b>	<b>1,052</b>	<b>58</b>	<b>4</b>	<b>175</b>	<b>3</b>	<b>70</b>	<b>4</b>	<b>45</b>	<b>17</b>	<b>10</b>	<b>23</b>
一月 Jan.	218	11	1	39	—	20	1	9	4	—	3
二月 Feb.	207	11	1	39	1	7	1	8	1	2	9
三月 Mar.	251	19	—	31	—	16	1	11	2	—	—
四月 Apr.	194	13	1	46	1	13	1	9	5	3	6
五月 May	182	4	1	20	1	14	—	8	5	5	5
較上月增減(%) VS. with Last Month	-6.19	-69.23	0.00	-56.52	0.00	7.69-100.00	-11.11	0.00	66.67	-16.67	
較上年同月增減(%) VS. with Last Year	-17.27	-76.47	-80.00	-16.67	0.00	27.27-100.00	-11.11	150.00	400.00	66.67	

教室 Class-Room	倉庫 Store-House	機房 Engine Room	攤位 Booth	工寮 Work-Shop	樓梯間 Stairs	電梯 Elevator	管道間 Channel	走廊 Aisle	停車場 Park	騎樓下 Lobby	路邊 Road-Side	墓地 Grave-Yard	其他 Others
36	519	342	64	155	79	5	24	44	141	194	5,513	622	2,799
33	471	288	65	106	66	2	14	48	151	207	5,917	681	2,349
29	379	181	42	94	64	1	16	33	92	120	3,325	252	1,727
25	325	131	40	58	45	—	6	33	69	114	1,937	127	1,619
22	268	158	29	49	43	—	13	16	73	106	1,027	153	1,251
21	257	134	34	38	49	—	5	26	54	80	701	116	1,159
22	208	87	26	32	23	—	6	15	38	63	623	49	879
21	190	42	16	23	17	2	7	23	41	64	498	23	813
12	158	42	16	32	11	1	2	8	36	46	566	34	652
3	16	5	—	5	1	—	—	—	4	6	52	—	53
1	10	4	3	1	1	—	—	—	3	3	47	—	45
—	11	3	4	1	1	—	—	1	2	1	23	—	50
1	11	3	—	—	1	—	1	—	2	6	27	—	44
—	16	3	1	10	—	—	—	1	2	6	32	—	53
—	15	4	5	1	1	—	—	1	4	4	29	—	55
1	10	2	—	5	1	1	—	2	4	5	49	5	53
3	11	3	—	3	2	—	1	—	4	3	67	—	50
<b>6</b>	<b>69</b>	<b>7</b>	<b>5</b>	<b>9</b>	<b>4</b>	<b>—</b>	<b>1</b>	<b>9</b>	<b>15</b>	<b>18</b>	<b>175</b>	<b>49</b>	<b>276</b>
—	9	3	—	1	1	—	—	3	2	3	42	4	62
—	18	1	3	4	—	—	—	2	5	4	43	2	45
2	22	—	1	—	—	—	—	1	1	5	36	35	68
2	7	—	—	2	—	—	—	2	5	2	31	8	37
2	13	3	1	2	3	—	1	1	2	4	23	—	64
0.00	85.71	—	—	0.00	—	—	—	-50.00	-60.00	100.00	-25.81	-100.00	72.97
-33.33	-18.75	-40.00	—	-60.00	200.00	—	—	—	-50.00	-33.33	-55.77	—	20.75

資料來源：本部消防署。

Source : National Fire Agency, MOI.

表54. 火災次數—按起火原因分

單位：次

年 (月) 別 Year (Month)	總計 Grand Total	人為縱火 Setting Fire	自殺 Commit Suicide	燈燭 Lighting	爐火烹調 Furnace & Cooking	敬神掃墓祭祖 Worshiping	菸蒂 Butt	電氣設備 Electricity	機械設備 Machinery
九十年 2001	13,750	1,120	71	144	719	424	1,466	2,127	775
九十一年 2002	13,244	1,124	53	84	490	554	1,399	2,047	522
九十二年 2003	8,642	752	56	61	382	286	1,299	1,745	464
九十三年 2004	6,611	559	65	54	324	171	895	1,523	363
九十四年 2005	5,139	565	54	59	308	198	555	1,531	332
九十五年 2006	4,332	480	61	35	245	142	461	1,384	291
九十六年 2007	3,392	419	42	29	197	79	334	1,122	127
九十七年 2008	2,886	385	32	28	134	47	223	1,016	91
九十八年 2009	2,621	294	39	18	104	48	347	846	70
五月 May	220	22	2	2	10	—	45	67	12
六月 June	185	23	1	1	9	—	37	61	4
七月 July	165	22	4	1	6	1	15	59	6
八月 Aug.	158	24	3	1	7	—	8	65	4
九月 Sept.	213	29	2	—	6	2	22	69	8
十月 Oct.	195	26	1	2	13	5	6	66	7
十一月 Nov.	230	31	1	—	9	7	27	74	3
十二月 Dec.	230	22	5	3	9	4	25	69	7
<b>九十九年 2010</b>	<b>1,052</b>	<b>123</b>	<b>20</b>	<b>8</b>	<b>40</b>	<b>40</b>	<b>83</b>	<b>341</b>	<b>18</b>
一月 Jan.	218	23	5	1	11	2	24	60	4
二月 Feb.	207	24	2	3	5	1	14	70	4
三月 Mar.	251	26	6	3	13	28	17	72	4
四月 Apr.	194	20	4	1	5	8	15	68	2
五月 May	182	30	3	—	6	1	13	71	4
較上月增減(%) VS. with Last Month	-6.19	50.00	-25.00	-100.00	20.00	-87.50	-13.33	4.41	100.00
較上年同月增減(%) VS. with Last Year	-17.27	36.36	50.00	-100.00	-40.00	—	-71.11	5.97	-66.67

資料來源：本部消防署。

TABLE 54. NUMBER OF FIRES - BY CAUSE

Unit : Times

玩火 Playing Fire	烤火 Roasting	施工不慎 Negligence of Construction	易燃品自(復)燃 Inflammable	瓦斯漏氣或爆炸 Firing Leaked Gas	化學物品 Chemical	燃放爆竹 Fire-cracker	交通事故 Traffic Accident	天然災害 Natural Disaster	原因不明 Un-known	其他 Others
137	15	213	35	88	22	76	146	12	569	5,591
122	25	180	34	78	17	112	137	5	612	5,649
91	13	146	12	56	14	91	113	9	469	2,583
95	17	146	15	46	17	50	88	4	411	1,768
61	22	120	6	40	11	29	79	1	139	1,029
61	13	88	9	57	19	45	48	6	104	783
59	3	85	3	39	14	24	30	3	40	743
37	3	74	4	28	8	26	21	5	39	685
24	4	64	5	37	8	35	11	3	66	598
3	—	10	1	2	—	—	1	—	4	39
2	—	3	1	2	2	—	1	—	1	37
2	—	5	—	3	2	—	—	—	5	34
—	—	5	—	3	—	1	1	—	1	35
1	—	7	1	3	1	1	—	2	3	56
2	—	6	—	2	1	4	1	—	6	47
3	—	3	1	5	—	2	1	—	5	58
1	1	3	1	5	—	1	—	1	15	58
<b>17</b>	<b>1</b>	<b>19</b>	<b>—</b>	<b>9</b>	<b>8</b>	<b>17</b>	<b>9</b>	<b>—</b>	<b>13</b>	<b>286</b>
6	—	3	—	1	3	—	3	—	7	65
1	1	2	—	—	—	8	2	—	2	68
2	—	5	—	1	2	1	2	—	3	66
6	—	1	—	5	2	3	2	—	1	51
2	—	8	—	2	1	5	—	—	—	36
-66.67	—	700.00	—	-60.00	-50.00	66.67	-100.00	—	-100.00	-29.41
-33.33	—	-20.00	-100.00	0.00	—	—	-100.00	—	-100.00	-7.69

Source : National Fire Agency, MOI.

表55. 火災次數－按類別及時間分

TABLE 55. NUMBER OF FIRES - BY CLASSIFICATION AND FIRE TIME

單位：次

Unit : Times

年(月)別 Year (Month)	火災 數 No. of Fires	火災分類 By Classification					
		建築物 Buildings	森 林 野 田 Forests & Fields	車 輛 Vehicle	船 舶 Ship	航 空 器 Aircraft	其 他 Others
九十年 2001	13,750	5,075	3,476	2,033	38	—	3,128
九十一年 2002	13,244	4,499	4,284	1,674	42	1	2,744
九十二年 2003	8,642	3,754	2,026	1,407	25	—	1,430
九十三年 2004	6,611	3,340	1,176	1,081	34	—	980
九十四年 2005	5,139	3,054	680	935	17	—	453
九十五年 2006	4,332	2,746	542	724	16	—	304
九十六年 2007	3,392	2,200	356	546	26	—	264
九十七年 2008	2,886	1,885	257	506	21	—	217
九十八年 2009	2,621	1,634	484	326	21	1	155
五月 May	220	140	44	23	4	—	9
六月 June	185	108	39	26	1	1	10
七月 July	165	112	13	27	—	—	13
八月 Aug.	158	106	16	24	2	—	10
九月 Sept.	213	148	21	26	2	—	16
十月 Oct.	195	133	24	31	3	—	4
十一月 Nov.	230	134	53	28	3	—	12
十二月 Dec.	230	136	46	24	4	—	20
<b>九十九年 2010</b>	<b>1,052</b>	<b>675</b>	<b>134</b>	<b>132</b>	<b>6</b>	<b>1</b>	<b>104</b>
一月 Jan.	218	137	33	26	2	—	20
二月 Feb.	207	133	24	27	1	—	22
三月 Mar.	251	144	39	36	—	1	31
四月 Apr.	194	136	24	23	—	—	11
五月 May	182	125	14	20	3	—	20
較上月增減(%) VS. with Last Month	-6.19	-8.09	-41.67	-13.04	—	—	81.82
較上年同月增減(%) VS. with Last Year	-17.27	-10.71	-68.18	-13.04	-25.00	—	122.22

起火時間 By Fire Time							
0~3時 O'clock	3~6時 O'clock	6~9時 O'clock	9~12時 O'clock	12~15時 O'clock	15~18時 O'clock	18~21時 O'clock	21~24時 O'clock
1,415	1,136	839	2,052	2,675	2,502	1,798	1,333
1,341	1,058	814	2,075	2,657	2,476	1,696	1,127
939	763	584	1,240	1,592	1,557	1,134	833
750	686	495	964	1,168	1,081	787	680
629	568	433	719	778	812	652	548
505	507	378	612	678	662	516	474
423	365	292	503	490	502	436	381
387	336	241	401	444	412	393	272
298	271	230	365	436	425	325	271
22	24	20	30	41	28	32	23
20	16	19	25	28	28	27	22
23	21	13	25	21	34	16	12
23	23	12	16	27	21	18	18
21	22	18	27	34	40	24	27
23	19	17	26	32	31	20	27
30	24	18	28	38	37	28	27
27	15	15	33	49	41	28	22
<b>130</b>	<b>97</b>	<b>86</b>	<b>170</b>	<b>177</b>	<b>160</b>	<b>137</b>	<b>95</b>
28	16	16	31	37	37	29	24
21	24	18	27	35	27	33	22
22	28	22	50	47	42	26	14
32	11	16	32	35	25	27	16
27	18	14	30	23	29	22	19
-15.63	63.64	-12.50	-6.25	-34.29	16.00	-18.52	18.75
22.73	-25.00	-30.00	0.00	-43.90	3.57	-31.25	-17.39

資料來源：本部消防署。

Source : National Fire Agency, MOI.

表56. 火災死傷人數及財物損失

TABLE 56. LOSSES OF FIRE DISASTERS

年(月)別 Year (Month)	死亡人數 (人) Deaths (Persons)	受傷人數 (人) Injured (Persons)	死傷人數按原因分 (人) Fire Death and Injury by Cause (Persons)							
			合計 Total	火焰 灼燒 Burnt	有害 氣體 Harmful Gas	跳樓 Jump from Building	外物 擊中 Hit by Articles	倒塌物 壓倒 Coll- apse	其他 Others	不明 因素 Unk- nown
九十年 2001	234	806	1,040	480	355	15	16	11	142	21
九十一年 2002	193	664	857	435	283	9	11	6	93	20
九十二年 2003	228	768	996	420	412	15	21	1	118	9
九十三年 2004	160	551	711	318	284	14	25	2	63	5
九十四年 2005	139	532	671	321	263	9	19	3	54	2
九十五年 2006	125	471	596	258	250	16	13	2	50	7
九十六年 2007	120	398	518	221	211	16	23	—	47	—
九十七年 2008	101	304	405	197	125	6	5	2	69	1
九十八年 2009	117	296	413	164	148	11	6	—	83	1
五月 May	9	18	27	11	14	—	—	—	2	—
六月 June	5	14	19	7	9	—	—	—	3	—
七月 July	14	26	40	13	17	2	—	—	8	—
八月 Aug.	5	13	18	11	4	—	2	—	1	—
九月 Sept.	4	27	31	17	8	2	—	—	4	—
十月 Oct.	5	20	25	14	7	—	1	—	3	—
十一月 Nov.	13	66	79	16	17	—	—	—	46	—
十二月 Dec.	9	34	43	12	28	—	—	—	3	—
<b>九十九年 2010</b>	<b>36</b>	<b>145</b>	<b>181</b>	<b>99</b>	<b>61</b>	<b>2</b>	<b>—</b>	<b>—</b>	<b>18</b>	<b>1</b>
一月 Jan.	6	36	42	27	10	—	—	—	4	1
二月 Feb.	6	10	16	12	4	—	—	—	—	—
三月 Mar.	5	31	36	17	14	—	—	—	5	—
四月 Apr.	14	41	55	31	17	2	—	—	5	—
五月 May	5	27	32	12	16	—	—	—	4	—
較上月增減(%) VS. with Last Month	-64.29	-34.15	-41.82	-61.29	-5.88	-100.00	—	—	-20.00	—
較上年同月增減(%) VS. with Last Year	-44.44	50.00	18.52	9.09	14.29	—	—	—	100.00	—

被毀損 房屋數 (間) Burn-out & Damaged Houses	被毀損車輛數 (輛) Burn-out & Damaged Vehicles						財物損失估值(千元) Estimated Losses(\$1,000)		
	合計 Total	大型車 Heavy	小型車 Light	特種車 Special Constructed	機車 Motor- cycle	其他 Others	合計 Total	房屋 Houses	其他財物 Others
2,844	3,583	139	1,733	71	1,586	54	15,562,856	941,477	14,621,379
2,585	2,671	117	1,293	52	1,120	89	2,197,072	514,046	1,683,026
2,197	2,664	94	1,139	27	1,360	44	2,143,764	561,589	1,582,175
2,065	2,217	72	924	99	1,071	51	2,089,491	303,696	1,785,795
1,462	1,662	43	839	34	716	30	2,823,430	439,984	2,383,446
1,489	1,458	49	688	28	677	16	1,558,860	287,059	1,271,801
1,483	1,630	49	616	20	919	26	1,292,264	257,934	1,034,330
1,252	1,066	38	468	14	522	24	1,474,895	180,607	1,294,288
1,238	1,359	37	364	20	908	30	762,176	149,743	612,433
113	88	3	59	—	25	1	69,287	10,716	58,571
77	247	1	23	1	222	—	32,087	8,626	23,461
86	46	5	16	1	20	4	42,790	10,013	32,777
119	48	1	20	3	23	1	35,421	9,021	26,400
90	57	3	33	2	19	—	64,332	8,799	55,533
132	218	13	36	5	164	—	57,098	7,161	49,937
71	112	3	17	1	87	4	34,890	7,704	27,186
129	181	2	34	3	142	—	207,344	17,561	189,783
<b>507</b>	<b>277</b>	<b>16</b>	<b>117</b>	<b>4</b>	<b>129</b>	<b>11</b>	<b>726,688</b>	<b>175,321</b>	<b>551,367</b>
104	51	2	25	1	16	7	466,026	113,704	352,322
99	41	2	20	—	17	2	35,529	6,724	28,805
87	81	7	23	2	48	1	145,866	35,158	110,708
90	32	2	21	1	7	1	27,960	7,189	20,771
127	72	3	28	—	41	—	51,307	12,546	38,761
41.11	125.00	50.00	33.33	-100.00	485.71	-100.00	83.50	74.52	86.61
12.39	-18.18	0.00	-52.54	—	64.00	-100.00	-25.95	17.08	-33.82

資料來源：本部消防署。  
 說明：1. 90年5月汐止東科大樓大火財物損失慘重。  
 2. 自98年1月起，死亡定義由因火災當場死亡或受傷於24小時內死亡者，修正為因火災當場死亡或受傷於14日內死亡者。

Source : National Fire Agency, MOI.  
 Note : 1. The fire of the Tuntex Building in Hsichih caused severe damage of goods and property in May 2001.  
 2. The definition of Death has been modified as "died on the spot or died of injury within 14 days" from "died on the spot or died of injury within 24 hours" since January 2009.

表57. 起火建築物

TABLE 57. NUMBER OF FIRES OF CAUGHT BUILDINGS

單位：次

Unit : Times

年(月)別 Year (Month)	建築物 起火 總次數 Caught Buildings	按建築物高度分 By Story				按建築物類別分			
		一層至 五層 1-5 Stories	六層至 十二層 6-12 Stories	十三層 至十九 層 13-19 Stories	二十層 以上 20 Stories & Over	獨立 住宅 Stand- alone Dwelling	集合 住宅 Group Dwelling	辦公 建築 Office Building	商業 建築 Business Building
九十年 2001	5,075	4,637	353	66	19	2,095	1,157	78	255
九十一年 2002	4,499	4,031	364	81	23	1,961	888	89	207
九十二年 2003	3,754	3,336	328	69	21	1,613	692	66	206
九十三年 2004	3,340	2,875	361	86	18	1,363	786	65	174
九十四年 2005	3,054	2,602	334	99	19	1,262	771	69	155
九十五年 2006	2,746	2,360	306	61	19	1,104	617	63	150
九十六年 2007	2,200	1,895	234	59	12	889	452	54	126
九十七年 2008	1,885	1,629	187	57	12	791	380	44	95
九十八年 2009	1,634	1,429	159	40	6	689	330	32	103
五月 May	140	127	9	4	—	54	25	1	9
六月 June	108	94	12	2	—	37	18	5	8
七月 July	112	98	12	1	1	46	26	3	6
八月 Aug.	106	96	9	—	1	44	15	4	10
九月 Sept.	148	132	13	3	—	56	30	3	9
十月 Oct.	133	114	16	3	—	53	29	1	5
十一月 Nov.	134	116	14	4	—	58	31	2	8
十二月 Dec.	136	117	16	1	2	48	35	3	10
<b>九十九年 2010</b>	<b>675</b>	<b>597</b>	<b>64</b>	<b>11</b>	<b>3</b>	<b>291</b>	<b>134</b>	<b>12</b>	<b>31</b>
一月 Jan.	137	120	13	3	1	68	29	3	4
二月 Feb.	133	118	12	3	—	50	31	2	8
三月 Mar.	144	129	11	3	1	68	27	1	7
四月 Apr.	136	119	17	—	—	68	25	2	4
五月 May	125	111	11	2	1	37	22	4	8
較上月增減(%) VS. with Last Month	-8.09	-6.72	-35.29	—	—	-45.59	-12.00	100.00	100.00
較上年同月增減(%) VS. with Last Year	-10.71	-12.60	22.22	-50.00	—	-31.48	-12.00	300.00	-11.11

資料來源：本部消防署。

By Classification			按建築物用途分 By Use						
複合 建築 Com- pound	工廠 及倉庫 Factory & Warehouse	其他 Others	住宅 Dwelling	營業 場所 Business Space	作業 場所 Operating Space	倉庫 Warehouse	空屋或 修建中 Vacancy or Repairing	公共 設施 Public Facilities	其他 Others
163	964	363	3,002	455	664	322	224	140	268
170	835	349	2,608	414	580	324	213	103	257
147	748	282	2,142	440	533	245	134	79	181
86	599	267	1,937	400	411	210	154	77	151
57	519	221	1,828	361	366	172	133	55	139
36	534	242	1,537	356	381	189	73	57	153
38	418	223	1,224	292	299	122	75	55	133
41	385	149	1,050	227	262	149	58	35	104
35	318	127	933	221	208	117	43	33	79
5	33	13	72	21	19	13	5	2	8
6	23	11	48	19	17	10	4	5	5
1	21	9	67	14	13	10	—	4	4
1	23	9	54	21	14	6	4	2	5
2	31	17	77	19	22	11	5	5	9
3	33	9	75	16	26	8	1	1	6
4	25	6	76	19	14	11	8	2	4
3	30	7	77	16	21	11	2	3	6
<b>7</b>	<b>152</b>	<b>48</b>	<b>385</b>	<b>73</b>	<b>92</b>	<b>63</b>	<b>22</b>	<b>15</b>	<b>25</b>
2	25	6	82	15	15	12	6	1	6
—	33	9	76	15	19	17	—	1	5
2	30	9	82	19	17	14	8	1	3
1	23	13	90	7	13	9	5	6	6
2	41	11	55	17	28	11	3	6	5
100.00	78.26	-15.38	-38.89	142.86	115.38	22.22	-40.00	0.00	-16.67
-60.00	24.24	-15.38	-23.61	-19.05	47.37	-15.38	-40.00	200.00	-37.50

Source : National Fire Agency, MOI.



表58. 火災出動人員、車輛及其他裝備

TABLE 58. FIRE SERVICES AND CALL FREQUENCY

單位：人次；人；車次

Unit: Person-Times, Persons, Times

年(月)別 Year (Month)	出動人次(1) Person-Times of Attendance				救出人數 No. of People Rescued	雲梯 消防車 Ladder
	合計 Total	消防人員 Fire Fighters	義消人員 Volunteer Fire Fighters	其他 Others		
九十年 2001	395,591	227,341	149,324	18,926	1,398	3,547
九十一年 2002	417,000	232,032	155,071	29,897	742	4,573
九十二年 2003	389,578	210,646	147,904	31,028	645	3,808
九十三年 2004	373,974	212,863	131,452	29,659	836	4,577
九十四年 2005	341,302	201,153	108,676	31,473	1,275	3,927
九十五年 2006	302,767	177,172	103,353	22,242	968	3,269
九十六年 2007	322,613	197,261	104,840	20,512	1,329	4,208
九十七年 2008	305,862	191,908	100,271	13,683	1,173	4,348
九十八年 2009	350,597	229,400	107,747	13,450	719	5,062
五月 May	30,446	19,820	9,461	1,165	32	506
六月 June	21,541	14,740	6,000	801	76	379
七月 July	25,101	16,878	7,256	967	60	419
八月 Aug.	28,568	19,662	7,743	1,163	73	382
九月 Sept.	28,639	18,226	9,303	1,110	39	360
十月 Oct.	29,632	19,194	9,437	1,001	27	408
十一月 Nov.	28,572	19,174	8,324	1,074	121	433
十二月 Dec.	29,818	20,114	8,414	1,290	47	496
<b>九十九年 2010</b>	<b>147,871</b>	<b>100,388</b>	<b>41,851</b>	<b>5,632</b>	<b>209</b>	<b>2,139</b>
一月 Jan.	28,933	19,681	8,113	1,139	41	478
二月 Feb.	27,355	18,777	7,466	1,112	24	422
三月 Mar.	38,074	24,190	12,433	1,451	52	425
四月 Apr.	27,560	19,184	7,274	1,102	39	383
五月 May	25,949	18,556	6,565	828	53	431
較上月增減(%) VS. with Last Month	-5.85	-3.27	-9.75	-24.86	35.90	12.53
較上年同月增減(%) VS. with Last Year	-14.77	-6.38	-30.61	-28.93	65.63	-14.82

消防車 Fire Engines			救助器材車 Rescue Fire Engines	照明車 Lighting Vehicles	其他救災及勤務車輛 Other Rescue Operation Vehicles	救護車 Ambulances	消防船、艇、直昇機及其他裝備 Others
化學消防車 Chemical	水箱水庫超 高壓消防車 (2) Tanker, Heavy Tanker & Super-high Presser	其他(泡沫、幫浦)消防車 Others					
4,647	67,131	453	2,821	806	2,571	13,106	942
4,939	71,911	623	3,107	683	3,161	13,561	709
4,339	67,200	894	3,230	587	2,722	13,700	934
3,793	68,726	1,309	3,507	587	2,892	15,448	766
3,938	64,202	1,197	3,365	495	3,430	15,357	537
3,489	59,823	693	2,842	418	3,312	13,199	487
5,262	63,262	686	3,599	328	3,214	15,110	448
5,543	60,932	773	3,048	423	2,976	14,561	433
6,292	70,289	841	3,297	411	3,828	16,220	311
545	5,946	58	319	29	354	1,332	39
351	4,180	97	300	22	252	1,074	31
392	5,182	44	295	44	294	1,282	15
573	5,512	73	291	42	357	1,365	38
484	5,741	62	260	57	328	1,289	15
612	5,993	36	247	51	336	1,402	40
545	5,866	39	267	43	265	1,458	24
510	6,334	77	265	27	376	1,363	17
<b>2,414</b>	<b>30,981</b>	<b>320</b>	<b>1,389</b>	<b>174</b>	<b>1,670</b>	<b>6,844</b>	<b>132</b>
488	5,866	87	264	33	336	1,392	15
407	5,539	54	279	33	314	1,236	30
575	7,913	70	313	43	385	1,582	29
502	5,961	67	253	33	325	1,281	32
442	5,702	42	280	32	310	1,353	26
-11.95	-4.18	-37.31	10.67	-3.03	-4.62	5.62	-18.75
-18.90	-4.07	-27.59	-12.23	10.34	-12.43	1.58	-35.00

資料來源：本部消防署。  
說明：1. 93年1月起，出動人次不含警察人數。  
2. 93年1月起，原高低壓消防車，併入水箱水庫超高压消防車。

Source: National Fire Agency, MOI.  
Note: 1. Person-Times of attendance exclude vigilante since 2004.  
2. The figures of high-low pressure fire engines merge into tanker, heavy tanker and superhigh presser since 2004.

表59. 消防緊急救護服務

TABLE 59. EMERGENCY MEDICAL SERVICES

年 (月) 別 Year (Month)	救護出動次數 Times of Call Volume (Times)			急救送醫人次				
	合計 Total	送醫 次數 Send to Hospital	未運送 次數 Without Sending to Hospital	合計 Total	非創傷類			
					小計 Subtotal	急病 Acute Disease	路倒 Falling on Road	孕婦 急產 In Urgent Labor
九十年 2001	464,941	332,848	132,093	343,076		119,324	18,594	852
九十一年 2002	483,407	354,416	128,991	367,011		131,344	17,535	790
九十二年 2003	551,383	407,956	143,427	419,523		147,397	17,146	793
九十三年 2004	614,656	462,457	152,199	473,967		177,336	18,711	943
九十四年 2005	678,989	513,835	165,154	529,321		203,479	21,194	987
九十五年 2006	691,964	527,949	164,015	537,707	256,350	177,185	15,613	1,153
九十六年 2007	720,797	558,035	162,762	593,034	297,547	199,766	15,401	1,116
九十七年 2008	752,823	589,932	162,891	609,506	296,932	194,881	15,141	1,283
九十八年 2009	811,914	634,194	177,720	662,924	319,093	216,359	15,813	1,271
五月 May	66,977	52,361	14,616	54,888	25,623	17,092	1,250	118
六月 June	65,175	50,782	14,393	53,117	25,087	16,859	1,294	86
七月 July	68,628	53,490	15,138	56,099	26,158	17,642	1,321	113
八月 Aug.	68,607	53,469	15,138	55,738	27,345	18,554	1,404	155
九月 Sept.	67,714	53,383	14,331	55,799	26,612	18,434	1,317	96
十月 Oct.	69,950	54,787	15,163	57,334	26,737	18,310	1,334	100
十一月 Nov.	68,923	53,934	14,989	56,429	26,323	17,938	1,328	88
十二月 Dec.	75,018	58,505	16,513	60,992	28,692	19,857	1,492	121
九十九年 2010	367,709	287,005	80,704	298,752	149,604	103,749	7,342	529
一月 Jan.	77,657	60,636	17,021	62,247	31,135	21,641	1,626	115
二月 Feb.	67,963	52,912	15,051	54,648	28,360	19,427	1,427	104
三月 Mar.	74,025	58,018	16,007	60,181	29,697	20,534	1,420	105
四月 Apr.	72,380	56,735	15,645	60,125	30,539	21,442	1,426	104
五月 May	75,684	58,704	16,980	61,551	29,873	20,705	1,443	101
較上月增減 (%) VS. with Last Month	4.56	3.47	8.53	2.37	-2.18	-3.44	1.19	-2.88
較上年同月增減 (%) VS. with Last Year	13.00	12.11	16.17	12.14	16.59	21.14	15.44	-14.41

Times of Person Rescued in Emergency (2)											其他 (2005年 以前) Others Prior to 2005
Non-Trauma			創傷類 Trauma						其他 Others		
毒藥物/ 氧化碳中毒 Toxicant/Drug/ Carbon Monoxide Poisoning	溺水 Drowned	其他 Others	小計 Subtotal	一般傷 General Trauma	墜落 傷 Tumbling	穿刺 傷 Piercing	車禍 受傷 Injured in a Traffic Accident	電擊傷 Wounded by Electric Shock			
	1,662	796			34,247		139,536	225		27,840	
	1,864	628			33,473		148,652	315		32,410	
	1,491	569			34,138		172,701	137		45,151	
	1,973	547			37,711		186,412	171		50,163	
	2,360	532			39,441		203,569	213		57,546	
	5,361	551	56,487	281,357	56,171	4,746	644	205,542	146	14,108	
	5,613	524	75,127	295,487	59,137	6,370	639	216,503	140	12,698	
	6,656	556	78,415	312,574	61,118	5,226	535	232,827	134	12,734	
	5,774	524	79,352	343,831	67,667	5,985	598	254,463	126	14,992	
	496	64	6,603	29,265	5,611	427	45	21,936	9	1,237	
	524	63	6,261	28,030	5,396	404	57	20,802	7	1,364	
	544	78	6,460	29,941	5,756	414	46	22,280	14	1,431	
	532	65	6,635	28,393	5,960	468	57	20,408	25	1,475	
	488	43	6,234	29,187	5,885	380	53	21,522	17	1,330	
	457	32	6,504	30,597	5,895	378	57	22,838	9	1,420	
	472	25	6,472	30,106	5,647	395	42	22,751	11	1,260	
	453	20	6,749	32,300	5,829	436	43	24,616	11	1,365	
	2,485	175	35,324	149,148	28,567	2,019	238	111,411	42	6,871	
	495	36	7,222	31,112	5,710	428	34	23,537	9	1,394	
	509	27	6,866	26,288	5,393	343	41	19,198	2	1,311	
	449	27	7,162	30,484	5,828	444	45	22,697	12	1,458	
	470	32	7,065	29,586	5,715	390	57	22,099	6	1,319	
	562	53	7,009	31,678	5,921	414	61	23,880	13	1,389	
	19.57	65.63	-0.79	7.07	3.60	6.15	7.02	8.06	116.67	5.31	
	13.31	-17.19	6.15	8.25	5.52	-3.04	35.56	8.86	44.44	12.29	

資料來源：本部消防署。  
說明：1. 94年以前，「路倒」為「醉酒路倒」，「孕婦急產」為「孕婦待產」，「毒藥物/一氧化碳中毒」為「中毒」，「溺水」為「救溺」，「車禍受傷」為「車禍」，「一般外傷、墜落傷、穿刺傷」為「摔(兜)傷」，「電擊傷」為「觸電」。2. 94年以前急救送醫人次未依創傷類別分，故無小計及其分類之其他。

Source: National Fire Agency, MOI.  
Note: 1. Prior to 2005, 「Falling on Road」 as 「Falling on Road after Drinking」, 「In Urgent Labor」 as 「Pregnant Woman to Bear」, 「Toxicant/Drug/Carbon Monoxide Poisoning」 as 「Poisoning」, 「Drowned」 as 「Save the Drowned」, 「Injured in Traffic Accident」 as 「Traffic Accident」, 「General Trauma, Tumbling, Piercing」 as 「Wounded by Tumbling or Ferocity」. 2. The Times of Person Rescued in Emergency hadn't been classified as non-trauma/trauma before 2005.

表60. 消防緊急救護急救處置

TABLE 60. RESCUE TREATMENTS OF EMERGENCY MEDICAL SERVICES

單位：次

Unit : Times

年(月)別 Year (Month)	呼吸道處置 Respiratory Passages Treatments					創傷處置			
	抽吸 Aspirate	鼻管 Given Oxygen from Nose	面罩 Given Oxygen from Mask	哈姆 立克法 Heimlich	其他維 持呼吸 道暢通 Others	頸圈 Cervical Ring	清洗 傷口 Clear Wounds	包紮 止血 Bloodshed Swathed	夾板 固定 Splint Fixed
九十年 2001	2,464	28,794	62,336	695	164,333	18,626	...	126,197	27,185
九十一年 2002	3,857	35,858	68,277	2,475	185,416	18,708	...	135,493	28,116
九十二年 2003	4,672	53,161	72,790	7,112	219,216	21,583	...	150,500	29,575
九十三年 2004	4,289	42,322	86,355	918	262,549	26,624	...	172,441	30,779
九十四年 2005	2,843	51,845	91,336	626	273,802	30,995	...	192,303	31,945
九十五年 2006	2,525	50,324	81,531	428	81,297	31,668	174,217	180,880	34,540
九十六年 2007	2,571	54,602	88,092	302	57,319	34,251	196,986	189,340	33,717
九十七年 2008	2,945	53,693	89,639	323	45,045	39,377	215,801	203,477	34,112
九十八年 2009	2,755	56,229	95,081	372	58,563	45,380	241,843	226,071	33,973
五月 May	234	4,454	7,923	40	4,607	3,908	21,496	19,976	2,977
六月 June	221	4,414	7,671	26	4,287	3,572	20,714	19,424	2,705
七月 July	221	4,973	8,039	13	4,529	3,974	22,316	20,854	2,871
八月 Aug.	226	4,998	7,980	21	4,871	3,821	20,915	19,650	2,717
九月 Sept.	198	4,757	7,812	24	4,605	3,846	21,856	20,421	2,643
十月 Oct.	224	4,773	7,920	29	4,792	4,156	22,166	20,687	2,860
十一月 Nov.	231	4,601	7,668	33	4,890	4,136	20,883	19,536	3,003
十二月 Dec.	257	4,926	8,447	39	5,904	4,337	21,526	20,072	3,160
<b>九十九年 2010</b>	<b>1,278</b>	<b>25,269</b>	<b>43,873</b>	<b>147</b>	<b>28,565</b>	<b>20,635</b>	<b>104,167</b>	<b>96,742</b>	<b>14,511</b>
一月 Jan.	291	5,244	9,173	25	6,563	4,296	20,623	19,227	3,157
二月 Feb.	253	4,698	8,456	33	5,546	3,636	17,503	16,225	2,563
三月 Mar.	260	5,062	8,904	36	5,701	4,297	21,377	19,801	3,007
四月 Apr.	236	4,973	8,466	29	5,392	4,132	20,766	19,232	2,837
五月 May	238	5,292	8,874	24	5,363	4,274	23,898	22,257	2,947
較上月增減(%) VS. with Last Month	0.85	6.41	4.82	-17.24	-0.54	3.44	15.08	15.73	3.88
較上年同月增減(%) VS. with Last Year	1.71	18.81	12.00	-40.00	16.41	9.37	11.17	11.42	-1.01

說明：94年以前，「長背板固定」為「長短背板固定」，KED為「脊幹固定」，AED為電擊，「藥物處置」為含給舌下硝酸甘油片及糖水，其他為不歸類於前項者。

Trauma Treatments			心肺復甦術 CPR		藥物 處置 Medicine Treatments	其他處置 Other Treatments			
長背板 固定 Tergal Fixed	鏟式擔 架固定 Shovel-type Stretcher Fixed	軀幹固 定器 KED	CPR	使用自 動體外 心臟去 顫器 AED		保暖 Keep Warm	心理 支持 Psycho- analyed	協助 生產 Helping Bearing	其他 Others
13,202	...	1,526	10,493	416	771	...	246,066	271	8,899
22,253	...	1,652	12,615	874	1,042	...	265,983	1,063	17,268
42,316	...	2,717	17,692	1,854	1,509	...	294,259	1,138	37,638
30,945	...	2,985	14,164	1,476	1,926	...	387,560	560	72,582
36,790	...	2,789	15,580	1,561	2,323	...	452,787	694	98,641
39,449	3,090	4,051	14,876	10,634	7,116	213,992	432,921	727	159,561
43,222	3,853	3,754	16,589	13,398	8,459	298,384	482,802	797	256,963
47,500	3,422	3,809	17,582	15,773	10,717	340,116	518,580	882	304,842
52,973	3,548	3,866	18,115	16,632	13,721	374,947	573,706	821	364,947
4,462	315	369	1,430	1,280	1,308	29,432	47,599	54	29,558
4,009	286	291	1,363	1,265	1,175	26,964	45,970	54	28,172
4,433	303	323	1,381	1,274	1,121	26,945	48,750	61	30,482
4,370	223	320	1,475	1,329	1,237	27,360	48,300	66	30,827
4,336	250	310	1,331	1,233	1,094	27,210	48,756	47	31,797
4,644	275	325	1,431	1,290	1,107	30,922	50,283	57	32,794
4,666	247	305	1,402	1,294	1,049	33,205	49,406	80	32,077
5,181	276	330	1,747	1,599	1,185	39,313	53,447	122	35,407
<b>23,889</b>	<b>1,220</b>	<b>1,588</b>	<b>8,010</b>	<b>7,571</b>	<b>7,070</b>	<b>186,524</b>	<b>262,546</b>	<b>598</b>	<b>174,195</b>
5,136	313	377	1,848	1,728	1,589	42,382	55,132	143	36,695
4,328	233	265	1,627	1,520	1,266	35,797	48,110	101	32,214
4,957	231	348	1,600	1,534	1,426	37,275	53,318	122	35,518
4,660	236	290	1,483	1,397	1,442	35,895	51,906	90	34,610
4,808	207	308	1,452	1,392	1,347	35,175	54,080	142	35,158
3.18	-12.29	6.21	-2.09	-0.36	-6.59	-2.01	4.19	57.78	1.58
7.75	-34.29	-16.53	1.54	8.75	2.98	19.51	13.62	162.96	18.95

Note : Prior to 2005, Tergal Fixed inc. short ones, KED as Spine Fixation, AED as Electric Shock, Medicine Treatments inc. Nitroglycerin and Sugar Liquid, Others refer to the unclassified.

表61. 核發建築物建造執照—按月別及用途別分

年 (月) 別	總計		住宿類(H類)	
			住宅(H2)	
	Grand Total		Residential	
Year (Month)	總件數 Total Cases	總樓地板面積 (平方公尺) Total Floor Area (m <sup>2</sup> )	宅數 Houses	總樓地板面積 (平方公尺) Total Floor Area (m <sup>2</sup> )
九十年 2001	22,175	21,629,533	24,389	5,504,179
九十一年 2002	25,282	23,078,809	38,635	7,577,905
九十二年 2003	34,468	28,356,495	64,341	12,578,623
九十三年 2004	45,934	42,497,328	110,981	19,546,062
九十四年 2005	43,805	43,200,430	121,652	18,488,642
九十五年 2006	35,184	36,664,413	116,831	19,737,713
九十六年 2007	31,704	34,732,493	106,270	19,358,714
九十七年 2008	19,484	26,166,355	69,941	13,911,666
九十八年 2009	20,516	19,915,466	51,180	10,087,537
五月 May	1,230	1,105,693	1,721	368,447
六月 June	1,708	1,334,189	3,981	696,311
七月 July	1,918	1,671,191	5,935	1,133,857
八月 Aug.	1,986	1,872,625	5,353	1,023,278
九月 Sept.	1,913	1,537,533	4,479	858,284
十月 Oct.	2,339	2,202,889	6,236	1,215,136
十一月 Nov.	2,310	2,088,567	5,273	1,014,874
十二月 Dec.	2,565	2,692,937	6,730	1,293,548
<b>九十九年 2010</b>	<b>11,671</b>	<b>11,350,064</b>	<b>32,665</b>	<b>6,278,553</b>
一月 Jan.	2,190	1,695,105	5,340	1,057,577
二月 Feb.	1,889	1,993,546	5,865	1,172,057
三月 Mar.	2,215	2,731,480	6,599	1,275,879
四月 Apr.	2,974	2,301,522	7,808	1,427,706
五月 May	2,403	2,628,411	7,053	1,345,334
較上月增減(%) VS. with Last Month	-19.20	14.20	-9.67	-5.77
較上年同月增減(%) VS. with Last Year	95.37	137.72	309.82	265.14

資料來源：本部營建署。  
 說明：1.95年起依「建築物使用類組及變更使用辦法」分類並歸入歷史資料。2.94年以前，「住宿類住宅」為「住宅、農舍」，「商業類」為「商店、旅館、遊樂場」，「工業、倉儲類」為「工廠、倉庫」，「辦公、服務類」為「辦公室」，「休閒、文教類」為「學校」，「衛生、福利、更生」為「醫院」，其他為不歸類於前項者。

TABLE 61. ISSUED BUILDING CONSTRUCTION LICENSE - BY MONTH AND USE

Lodging	商業類(B類) Commerce	工業、倉儲類(C類) Industry, Storage
宿舍安養(H1) Dormitory, Care		
總樓地板面積 (平方公尺) Total Floor Area (m <sup>2</sup> )	總樓地板面積 (平方公尺) Total Floor Area (m <sup>2</sup> )	總樓地板面積 (平方公尺) Total Floor Area (m <sup>2</sup> )
...	2,447,969	3,994,139
...	2,466,542	3,490,371
...	4,077,887	3,048,659
...	7,856,712	5,589,070
...	9,938,528	4,061,754
243,516	2,412,478	7,031,241
356,998	1,972,294	5,955,876
312,573	901,335	5,537,210
242,948	770,747	3,357,023
13,209	99,470	168,699
20,553	13,363	244,802
438	29,313	206,790
17,379	94,913	329,284
2,578	17,016	339,474
12,357	16,634	421,673
35,348	5,396	271,050
62,395	149,336	342,525
<b>33,015</b>	<b>265,691</b>	<b>2,311,337</b>
9,324	52,543	225,656
3,630	18,830	230,999
1,958	50,596	824,932
1,979	54,554	367,963
16,124	89,168	661,787
714.75	63.45	79.85
22.07	-10.36	292.29

Source : Construction and Planning Agency, MOI.

Note : 1.The figures are reclassified according to Architecture Usage Classification and Change Usage regulation since 2006.  
 2.Prior to 2005, Residential Lodging as Houses and Farmhouses; Commerce as Stores, Hotels and Playgrounds; Industry, Storage as Factories and entrepots; Business, Service as Offices; Leisure, Education as Schools; Health, Welfare, Regeneration as Hospitals; Others refer to the unclassified.

表61. 核發建築物建造執照—按月別及用途別分(續)

年 (月) 別 Year (Month)	辦公、服務類(G類) Business, Service	休閒、文教類(D類) Leisure, Education	衛生、福利、 更生類(F類) Health, Welfare, Regeneration
	總樓地板面積 (平方公尺) Total Floor Area (m <sup>2</sup> )	總樓地板面積 (平方公尺) Total Floor Area (m <sup>2</sup> )	總樓地板面積 (平方公尺) Total Floor Area (m <sup>2</sup> )
九十年 2001	1,529,122	1,728,089	352,029
九十一年 2002	2,202,014	1,958,037	496,997
九十二年 2003	1,696,232	2,006,131	291,531
九十三年 2004	1,746,340	1,783,459	603,451
九十四年 2005	1,711,441	2,101,153	356,321
九十五年 2006	2,991,164	1,667,810	403,696
九十六年 2007	2,939,010	1,967,672	209,280
九十七年 2008	2,120,079	1,439,692	319,668
九十八年 2009	1,802,611	1,868,382	324,985
五月 May	160,601	107,411	124,834
六月 June	100,250	95,661	7,314
七月 July	55,418	139,014	8,414
八月 Aug.	101,627	176,299	27,199
九月 Sept.	100,751	124,894	21,052
十月 Oct.	248,241	121,280	81,243
十一月 Nov.	220,578	319,109	6,216
十二月 Dec.	399,168	220,880	19,378
<b>九十九年 2010</b>	<b>1,092,052</b>	<b>592,005</b>	<b>63,521</b>
一月 Jan.	102,357	123,650	4,302
二月 Feb.	165,181	185,140	7,742
三月 Mar.	339,871	127,197	15,103
四月 Apr.	235,542	73,484	27,549
五月 May	249,101	82,534	8,825
較上月增減(%) VS. with Last Month	5.76	12.32	-67.97
較上年同月增減(%) VS. with Last Year	55.11	-23.16	-92.93

TABLE 61. ISSUED BUILDING CONSTRUCTION LICENSE  
- BY MONTH AND USE(CONT.)

其 他 類 Others			
公共集會類(A類) Assembly	宗教、殯葬類(E類) Religion, Funeral	危險物品類(I類) Hazard Contents	其他 Others
總樓地板面積 (平方公尺) Total Floor Area (m <sup>2</sup> )	總樓地板面積 (平方公尺) Total Floor Area (m <sup>2</sup> )	總樓地板面積 (平方公尺) Total Floor Area (m <sup>2</sup> )	總樓地板面積 (平方公尺) Total Floor Area (m <sup>2</sup> )
			6,074,006
			4,886,943
			4,657,432
			5,372,234
			6,542,591
	180,075	176,901	15,448
	41,848	387,188	31,491
	160,573	264,722	27,230
	71,691	247,588	9,538
			1,804,371
			1,512,122
			1,171,607
			1,132,416
	4,273	11,089	525
	24,028	12,988	1,927
	2,541	35,984	1,246
	785	22,058	—
	2,802	5,557	443
	8,598	15,102	681
	12,574	25,627	375
	508	10,709	977
			193,513
	<b>157,895</b>	<b>106,991</b>	<b>10,174</b>
			<b>438,830</b>
	7,220	23,794	765
	142,597	10,022	—
	6,899	16,508	1,260
	677	7,052	388
	502	49,615	7,761
			117,660
	-25.85	603.56	1,900.26
	-88.25	347.43	1,378.29
			12.46
			149.62

說 明：3.自95年起數字包括內政部指定特設主管建築機關資料。

Note : 3.The figures include the data of M.O.I. Const. Orgs. since 2006.

表62. 核發建築物建造執照－按區域別及用途別分

區域別 Locality	總計 Grand Total		住宿類(H類) Residential	
	總件數 Total Cases	總樓地板面積 (平方公尺) Total Floor Area (m <sup>2</sup> )	住宅(H2) Houses	
			宅數 Houses	總樓地板面積 (平方公尺) Total Floor Area (m <sup>2</sup> )
九十九年五月 May, 2010	2,403	2,628,411	7,053	1,345,334
臺灣省 Taiwan Prov.	2,214	2,076,128	5,979	1,154,814
臺北縣 Taipei C.	61	353,671	1,605	245,209
宜蘭縣 Yilan C.	105	27,041	87	11,761
桃園縣 Taoyuan C.	114	249,879	246	59,967
新竹縣 Hsinchu C.	110	169,243	515	150,935
苗栗縣 Miaoli C.	127	55,966	272	43,783
臺中縣 Taichung C.	234	131,922	224	52,030
彰化縣 Changhua C.	119	128,833	305	59,289
南投縣 Nantou C.	118	37,753	128	17,170
雲林縣 Yunlin C.	107	60,936	126	30,520
嘉義縣 Chiayi C.	49	33,842	142	12,035
臺南縣 Tainan C.	294	148,300	255	50,247
高雄縣 Kaohsiung C.	180	245,806	710	116,618
屏東縣 Pingtung C.	152	56,301	127	27,872
臺東縣 Taitung C.	57	17,025	75	13,349
花蓮縣 Hualien C.	49	34,745	40	7,808
澎湖縣 Penghu C.	21	6,098	17	3,583
基隆市 Keelung City	4	18,400	73	8,598
新竹市 Hsinchu City	37	74,703	249	64,162
臺中市 Taichung City	92	151,916	616	137,441
嘉義市 Chiayi City	48	15,820	53	11,651
臺南市 Tainan City	136	57,928	114	30,786
臺北市 Taipei City	39	295,677	612	108,604
高雄市 Kaohsiung City	120	155,131	379	71,745
福建省 Fuchien Prov.	20	14,734	81	9,802
金門縣 Kinmen C.	18	14,203	75	9,271
連江縣 Lienchiang C.	2	531	6	531
國家公園管理處 N.P.Adm.	3	626	2	369
其他內政部 指定特設主 管建築機關 Other M.O.I. Const. Orgs.	7	86,115	—	—

資料來源：本部營建署。

TABLE 62. ISSUED BUILDING CONSTRUCTION LICENSE  
- BY LOCALITY AND USE

Lodging	商業類(B類) Commerce	工業、倉儲類(C類) Industry, Storage
宿舍安養(H1) Dormitory, Care		
總樓地板面積 (平方公尺) Total Floor Area (m <sup>2</sup> )	總樓地板面積 (平方公尺) Total Floor Area (m <sup>2</sup> )	總樓地板面積 (平方公尺) Total Floor Area (m <sup>2</sup> )
16,124	89,168	661,787
16,124	20,884	545,921
13,418	—	51,876
9	906	12,411
—	904	173,195
—	—	3,641
—	—	4,565
—	—	21,799
—	—	47,581
—	1,370	10,017
651	—	19,433
—	—	13,332
—	—	47,952
1,701	—	105,059
345	—	4,089
—	—	—
—	15,942	10,867
—	801	—
—	—	—
—	—	1,925
—	961	7,140
—	—	2,953
—	—	8,086
—	55,231	—
—	13,053	26,342
—	—	3,409
—	—	3,409
—	—	—
—	—	—
—	—	86,115

Source : Construction and Planning Agency, MOI.

表62. 核發建築物建造執照—按區域別及用途別分(續)

區域別 Locality	辦公、服務類(G類) Business, Service	休閒、文教類(D類) Leisure, Education	衛生、福利、 更生類(F類) Health, Welfare, Regeneration
	總樓地板面積 (平方公尺) Total Floor Area (m <sup>2</sup> )	總樓地板面積 (平方公尺) Total Floor Area (m <sup>2</sup> )	總樓地板面積 (平方公尺) Total Floor Area (m <sup>2</sup> )
九十九年五月 May, 2010	249,101	82,534	8,825
臺灣省 Taiwan Prov.	100,055	74,441	8,776
臺北縣 Taipei C.	37,341	5,813	—
宜蘭縣 Yilan C.	—	556	—
桃園縣 Taoyuan C.	11,052	1,739	708
新竹縣 Hsinchu C.	14,400	—	—
苗栗縣 Miaoli C.	663	—	—
臺中縣 Taichung C.	8,619	6,963	143
彰化縣 Changhua C.	243	6,441	—
南投縣 Nantou C.	498	319	—
雲林縣 Yunlin C.	4,303	617	55
嘉義縣 Chiayi C.	491	2,337	—
臺南縣 Tainan C.	138	4,038	1,650
高雄縣 Kaohsiung C.	3,926	5,558	5,522
屏東縣 Pingtung C.	144	15,248	—
臺東縣 Taitung C.	595	869	—
花蓮縣 Hualien C.	128	—	—
澎湖縣 Penghu C.	518	489	—
基隆市 Keelung City	—	9,802	—
新竹市 Hsinchu City	8,124	—	—
臺中市 Taichung City	5,026	650	698
嘉義市 Chiayi City	83	—	—
臺南市 Tainan City	3,763	13,002	—
臺北市 Taipei City	104,374	7,591	49
高雄市 Kaohsiung City	42,892	502	—
福建省 Fuchien Prov.	1,523	—	—
金門縣 Kinmen C.	1,523	—	—
連江縣 Lienchiang C.	—	—	—
國家公園管理處 N.P.Adm.	257	—	—
其他內政部 指定特設主 管建築機關 Other M.O.I. Const. Orgs.	—	—	—

TABLE 62. ISSUED BUILDING CONSTRUCTION LICENSE  
- BY LOCALITY AND USE (CONT.)

公共集會類(A類) Assembly	宗教、殯葬類(E類) Religion, Funeral	危險物品類(I類) Hazard Contents	其他 Others
總樓地板面積 (平方公尺) Total Floor Area (m <sup>2</sup> )	總樓地板面積 (平方公尺) Total Floor Area (m <sup>2</sup> )	總樓地板面積 (平方公尺) Total Floor Area (m <sup>2</sup> )	總樓地板面積 (平方公尺) Total Floor Area (m <sup>2</sup> )
502	49,615	7,761	117,660
502	49,615	7,761	97,235
—	—	—	14
—	214	—	1,184
—	1,486	—	828
—	—	—	267
—	—	—	6,955
—	36,182	—	6,186
—	—	—	15,279
—	2,617	—	5,762
195	226	—	4,936
—	—	—	5,647
—	6,532	7,761	29,982
—	93	—	7,329
307	499	—	7,797
—	429	—	1,783
—	—	—	—
—	—	—	707
—	—	—	—
—	—	—	492
—	—	—	—
—	—	—	1,133
—	1,337	—	954
—	—	—	19,828
—	—	—	597
—	—	—	—
—	—	—	—
—	—	—	—
—	—	—	—

表63. 核發建築物建造執照年累計—按區域別及用途別分

區域別 Locality	總計 Grand Total		住宿類(H類) 住宅(H2) Residential	
	總件數 Total Cases	總樓地板面積 (平方公尺) Total Floor Area (m <sup>2</sup> )	宅數 Houses	總樓地板面積 (平方公尺) Total Floor Area (m <sup>2</sup> )
	九十九年一至五月 Jan. - May, 2010	11,671	11,350,064	32,665
臺灣省 Taiwan Prov.	10,781	9,060,485	27,784	5,355,514
臺北縣 Taipei C.	252	1,634,809	6,803	1,149,844
宜蘭縣 Yilan C.	574	300,254	757	124,754
桃園縣 Taoyuan C.	726	1,134,411	3,484	651,048
新竹縣 Hsinchu C.	362	767,318	2,969	684,386
苗栗縣 Miaoli C.	534	290,680	824	146,199
臺中縣 Taichung C.	1,092	677,381	1,645	335,382
彰化縣 Changhua C.	514	355,623	781	165,163
南投縣 Nantou C.	451	150,559	413	67,963
雲林縣 Yunlin C.	573	235,426	578	125,223
嘉義縣 Chiayi C.	370	168,844	434	62,532
臺南縣 Tainan C.	1,521	554,768	1,402	277,014
高雄縣 Kaohsiung C.	1,008	785,791	1,710	322,157
屏東縣 Pingtung C.	754	233,579	856	130,660
臺東縣 Taitung C.	192	55,871	214	40,446
花蓮縣 Hualien C.	272	143,677	237	51,442
澎湖縣 Penghu C.	119	46,951	101	22,959
基隆市 Keelung City	35	96,461	132	18,675
新竹市 Hsinchu City	134	222,865	748	172,959
臺中市 Taichung City	418	837,314	2,487	541,314
嘉義市 Chiayi City	274	78,736	302	60,826
臺南市 Tainan City	606	289,167	907	204,568
臺北市 Taipei City	177	1,316,826	2,989	596,524
高雄市 Kaohsiung City	555	426,872	1,638	286,068
福建省 Fuchien Prov.	91	56,012	243	36,633
金門縣 Kinmen C.	89	55,481	237	36,102
連江縣 Lienchiang C.	2	531	6	531
國家公園管理處 N.P.Adm.	10	3,605	8	1,898
其他內政部 指定特設主 管建築機關 Other M.O.I. Const. Orgs.	57	486,264	3	1,916

資料來源：本部營建署。

TABLE 63. ISSUED BUILDING CONSTRUCTION LICENSE OF THE YEAR  
- BY LOCALITY AND USE

Lodging	商業類(B類) Commerce	工業、倉儲類(C類) Industry, Storage
宿舍安養(H1) Dormitory, Care		
總樓地板面積 (平方公尺) Total Floor Area (m <sup>2</sup> )	總樓地板面積 (平方公尺) Total Floor Area (m <sup>2</sup> )	總樓地板面積 (平方公尺) Total Floor Area (m <sup>2</sup> )
33,015	265,691	2,311,337
32,375	188,781	1,762,703
13,587	20,988	218,963
279	3,019	126,602
440	10,156	389,243
—	210	28,964
—	2,448	26,356
—	12,329	194,206
—	2,537	127,630
—	13,799	28,500
1,321	—	54,542
—	2,873	62,314
1,339	146	142,262
3,115	244	209,202
6,181	863	8,016
—	1,924	513
—	44,631	16,204
—	10,861	1,510
—	—	30,813
—	2,820	10,626
—	51,474	64,497
342	1,192	5,193
5,771	6,267	16,547
—	61,210	33,824
—	15,675	33,551
640	—	5,188
640	—	5,188
—	—	—
—	—	—
—	25	476,071

Source : Construction and Planning Agency, MOI.



表63. 核發建築物建造執照年累計—按區域別及用途別分(續)

區域別	辦公、服務類(G類) Business, Service	休閒、文教類(D類) Leisure, Education	衛生、福利、 更生類(F類) Health, Welfare, Regeneration
Locality	總樓地板面積 (平方公尺) Total Floor Area (m <sup>2</sup> )	總樓地板面積 (平方公尺) Total Floor Area (m <sup>2</sup> )	總樓地板面積 (平方公尺) Total Floor Area (m <sup>2</sup> )
九十九年一至五月 Jan. - May, 2010	1,092,052	592,005	63,521
臺灣省 Taiwan Prov.	477,079	555,738	43,133
臺北縣 Taipei C.	188,348	37,474	1,408
宜蘭縣 Yilan C.	8,696	32,623	—
桃園縣 Taoyuan C.	41,817	29,375	7,914
新竹縣 Hsinchu C.	23,025	14,774	780
苗栗縣 Miaoli C.	74,768	26,657	1,061
臺中縣 Taichung C.	22,067	41,686	2,527
彰化縣 Changhua C.	17,746	13,434	8,381
南投縣 Nantou C.	5,049	12,708	131
雲林縣 Yunlin C.	12,071	15,141	55
嘉義縣 Chiayi C.	2,849	12,534	—
臺南縣 Tainan C.	2,006	28,294	3,233
高雄縣 Kaohsiung C.	12,748	27,355	7,937
屏東縣 Pingtung C.	2,859	39,925	657
臺東縣 Taitung C.	2,708	5,015	—
花蓮縣 Hualien C.	2,976	26,512	1,349
澎湖縣 Penghu C.	6,270	3,485	—
基隆市 Keelung City	5,381	34,074	—
新竹市 Hsinchu City	11,382	23,304	527
臺中市 Taichung City	25,761	88,919	3,375
嘉義市 Chiayi City	2,001	6,341	—
臺南市 Tainan City	6,551	36,108	3,798
臺北市 Taipei City	534,932	34,678	49
高雄市 Kaohsiung City	63,783	1,217	20,339
福建省 Fuchien Prov.	6,538	372	—
金門縣 Kinmen C.	6,538	372	—
連江縣 Lienchiang C.	—	—	—
國家公園管理處 N.P.Adm.	1,543	—	—
其他內政部 Other	8,177	—	—
指定特設主 M.O.I.	—	—	—
管建築機關 Const. Orgs.	—	—	—

TABLE 63. ISSUED BUILDING CONSTRUCTION LICENSE OF THE YEAR  
- BY LOCALITY AND USE (CONT.)

公共集會類(A類) Assembly	宗教、殯葬類(E類) Religion, Funeral	危險物品類(I類) Hazard Contents	其他 Others
總樓地板面積 (平方公尺) Total Floor Area (m <sup>2</sup> )	總樓地板面積 (平方公尺) Total Floor Area (m <sup>2</sup> )	總樓地板面積 (平方公尺) Total Floor Area (m <sup>2</sup> )	總樓地板面積 (平方公尺) Total Floor Area (m <sup>2</sup> )
157,895	106,991	10,174	438,830
153,839	105,495	10,174	375,654
1,228	2,073	149	747
—	1,430	63	2,788
—	2,307	325	1,786
2,836	—	—	12,343
—	2,334	454	10,403
—	37,259	—	31,925
—	372	616	19,744
896	11,727	—	9,786
195	1,149	—	25,729
840	499	—	24,403
—	12,413	8,531	79,530
143,507	13,367	10	46,149
3,491	6,803	—	34,124
—	1,631	26	3,608
—	—	—	563
—	996	—	870
—	7,443	—	75
—	383	—	864
708	1,320	—	59,946
138	—	—	2,703
—	1,989	—	7,568
—	827	—	54,782
—	250	—	5,989
4,000	419	—	2,222
4,000	419	—	2,222
—	—	—	—
—	—	—	164
56	—	—	19

表64. 核發建築物建造執照—按月別及構造別分

TABLE 64. ISSUED BUILDING CONSTRUCTION LICENSE - BY MONTH AND MATERIAL

年 (月) 別 Year (Month)	總 計 Grand Total		鋼骨鋼筋混凝土構造 Steel Frame & Reinforced Concrete		混凝土構造 (含鋼筋混凝土構造) Reinforced Concrete	
	總樓地板面積 (平方公尺) Total Floor Area (㎡)	工程造價 (千元) Construction Cost (NT\$1,000)	總樓地板面積 (平方公尺) Total Floor Area (㎡)	工程造價 (千元) Construction Cost (NT\$1,000)	總樓地板面積 (平方公尺) Total Floor Area (㎡)	工程造價 (千元) Construction Cost (NT\$1,000)
九十年 2001	21,629,533	134,128,920	4,344,038	36,674,918	13,834,453	84,515,145
九十一年 2002	23,078,809	141,915,148	6,100,510	44,950,773	15,346,034	90,903,865
九十二年 2003	28,356,495	175,334,284	3,866,111	28,524,166	22,705,124	139,843,209
九十三年 2004	42,497,328	277,717,192	4,933,554	33,329,726	36,056,208	237,962,210
九十四年 2005	43,200,430	304,675,107	6,229,770	50,194,385	35,743,442	249,629,876
九十五年 2006	36,664,413	267,312,199	3,981,978	32,230,864	28,169,000	204,444,750
九十六年 2007	34,732,493	265,738,929	3,432,350	29,476,759	27,170,986	209,466,147
九十七年 2008	26,166,355	205,553,677	2,281,922	18,180,109	20,376,501	164,441,531
九十八年 2009	19,915,466	151,160,957	1,639,709	13,832,261	15,448,595	119,364,115
五月 May	1,105,693	7,767,019	176,716	1,811,564	769,540	5,205,557
六月 June	1,334,189	9,340,457	37,383	206,008	1,134,907	8,282,653
七月 July	1,671,191	13,542,688	97,815	823,410	1,407,527	11,922,898
八月 Aug.	1,872,625	14,704,550	101,347	569,564	1,572,044	13,182,737
九月 Sept.	1,537,533	10,655,995	71,918	471,290	1,242,496	8,861,714
十月 Oct.	2,202,889	16,646,223	433,477	4,279,969	1,532,911	11,167,999
十一月 Nov.	2,088,567	14,831,118	104,526	706,911	1,680,657	12,561,097
十二月 Dec.	2,692,937	20,226,047	115,015	765,477	2,051,154	15,058,804
<b>九十九年 2010</b>	<b>11,350,064</b>	<b>89,788,448</b>	<b>1,052,072</b>	<b>9,337,078</b>	<b>8,386,716</b>	<b>64,781,164</b>
一月 Jan.	1,695,105	12,578,026	123,578	1,242,814	1,400,195	10,466,218
二月 Feb.	1,993,546	14,941,751	204,389	1,198,121	1,587,791	12,270,884
三月 Mar.	2,731,480	23,078,421	181,916	2,163,496	2,007,481	15,433,706
四月 Apr.	2,301,522	18,626,433	374,821	3,536,698	1,480,015	11,531,538
五月 May	2,628,411	20,563,817	167,368	1,195,949	1,911,234	15,078,818
較上月增減(%) VS. with Last Month	14.20	10.40	-55.35	-66.18	29.14	30.76
較上年同月增減(%) VS. with Last Year	137.72	164.76	-5.29	-33.98	148.36	189.67

鋼構造(94年以前為 鋼架構造) Steel		磚構造 Brick		木構造 Wooden		其 他 Others	
總樓地板面積 (平方公尺) Total Floor Area (㎡)	工程造價 (千元) Construction Cost (NT\$1,000)	總樓地板面積 (平方公尺) Total Floor Area (㎡)	工程造價 (千元) Construction Cost (NT\$1,000)	總樓地板面積 (平方公尺) Total Floor Area (㎡)	工程造價 (千元) Construction Cost (NT\$1,000)	總樓地板面積 (平方公尺) Total Floor Area (㎡)	工程造價 (千元) Construction Cost (NT\$1,000)
1,233,463	5,093,300	781,320	2,491,485	139,753	392,182	1,296,506	4,961,890
522,998	2,296,914	460,904	1,561,232	172,723	281,717	475,640	1,920,647
1,151,657	4,383,395	297,622	1,014,636	81,508	220,059	254,473	1,348,819
897,496	3,832,154	275,109	1,000,509	70,743	243,401	264,218	1,349,192
857,045	3,339,429	205,452	804,590	39,048	159,939	125,673	546,888
4,236,672	29,477,657	182,790	693,428	28,125	106,384	65,848	359,116
3,895,789	25,861,181	168,267	658,154	28,911	97,962	36,190	178,726
3,271,227	22,055,298	182,550	650,051	28,145	99,840	26,010	126,848
2,622,681	17,221,065	139,471	509,877	31,873	104,495	33,137	129,144
153,112	725,883	5,463	20,021	377	1,194	485	2,800
148,741	801,813	10,413	40,293	1,968	5,499	777	4,191
152,513	758,670	4,666	19,004	3,045	9,209	5,625	9,497
167,446	837,908	14,689	50,444	8,550	27,411	8,549	36,486
202,108	1,252,176	8,214	28,789	5,426	15,293	7,371	26,733
216,957	1,118,345	12,987	54,405	3,633	10,338	2,924	15,167
285,458	1,497,457	15,276	52,668	1,451	6,828	1,199	6,157
512,591	4,349,015	11,513	43,468	922	2,923	1,742	6,360
<b>1,819,476</b>	<b>15,328,459</b>	<b>63,929</b>	<b>253,860</b>	<b>15,522</b>	<b>29,304</b>	<b>12,349</b>	<b>58,583</b>
159,722	821,389	9,466	38,678	651	1,881	1,493	7,046
183,820	1,390,078	13,513	69,559	1,412	2,726	2,621	10,383
530,935	5,431,654	7,262	33,801	984	3,000	2,902	12,764
428,134	3,493,241	17,076	56,474	341	1,179	1,135	7,303
516,865	4,192,097	16,612	55,348	12,134	20,518	4,198	21,087
20.73	20.01	-2.72	-1.99	3,458.36	1,640.29	269.87	188.74
237.57	477.52	204.08	176.45	3,118.57	1,618.43	765.57	653.11

Source : Construction and Planning Agency, MOI.

Note : Prior to 2005, concret construction contains only reinforced concrete construction.

資料來源：本部營建署。

說明：94年以前，混凝土構造為鋼筋混凝土造。

表65. 核發建築物建造執照－按區域別及構造別分

TABLE 65. ISSUED BUILDING CONSTRUCTION LICENSE  
- BY LOCALITY AND MATERIAL

區域別 Locality	總計 Grand Total		鋼骨鋼筋混凝土構造 Steel Frame & Reinforced Concrete		混凝土構造 (含鋼筋混凝土構造) Reinforced Concrete	
	總樓地板面積 (平方公尺) Total Floor Area (m <sup>2</sup> )	工程造價 (千元) Construction Cost (NT\$1,000)	總樓地板面積 (平方公尺) Total Floor Area (m <sup>2</sup> )	工程造價 (千元) Construction Cost (NT\$1,000)	總樓地板面積 (平方公尺) Total Floor Area (m <sup>2</sup> )	工程造價 (千元) Construction Cost (NT\$1,000)
九十九年五月 May, 2010	2,628,411	20,563,817	167,368	1,195,949	1,911,234	15,078,818
臺灣省 Taiwan Prov.	2,076,128	14,607,083	81,482	458,903	1,599,371	12,194,759
臺北縣 Taipei C.	353,671	3,426,944	2,352	15,755	307,204	3,114,736
宜蘭縣 Yilan C.	27,041	152,766	—	—	24,114	138,040
桃園縣 Taoyuan C.	249,879	1,847,729	9,943	62,644	213,654	1,617,805
新竹縣 Hsinchu C.	169,243	1,386,614	268	1,351	152,776	1,303,701
苗栗縣 Miaoli C.	55,966	326,565	203	1,015	49,151	299,927
臺中縣 Taichung C.	131,922	754,544	7,809	44,086	110,111	640,562
彰化縣 Changhua C.	128,833	662,125	48,249	269,981	60,061	323,629
南投縣 Nantou C.	37,753	191,654	—	—	17,801	94,938
雲林縣 Yunlin C.	60,936	297,398	2,478	12,390	45,326	226,435
嘉義縣 Chiayi C.	33,842	159,063	907	4,537	13,865	73,380
臺南縣 Tainan C.	148,300	681,054	7,093	35,464	88,642	435,416
高雄縣 Kaohsiung C.	245,806	1,509,882	—	—	128,937	926,092
屏東縣 Pingtung C.	56,301	272,610	—	—	42,375	212,032
臺東縣 Taitung C.	17,025	80,916	663	3,463	9,003	48,729
花蓮縣 Hualien C.	34,745	189,917	—	—	28,156	156,893
澎湖縣 Penghu C.	6,098	29,595	—	—	5,874	28,718
基隆市 Keelung City	18,400	106,308	—	—	18,400	106,308
新竹市 Hsinchu City	74,703	567,931	—	—	72,503	556,928
臺中市 Taichung City	151,916	1,599,146	279	1,730	143,906	1,549,476
嘉義市 Chiayi City	15,820	80,160	980	5,197	13,660	71,914
臺南市 Tainan City	57,928	284,162	258	1,290	53,852	269,100
臺北市 Taipei City	295,677	4,204,684	8,629	114,857	151,591	1,853,093
高雄市 Kaohsiung City	155,131	1,178,851	68,234	575,301	72,471	524,208
福建省 Fuchien Prov.	14,734	61,713	531	2,810	10,914	46,515
金門縣 Kinmen C.	14,203	58,903	—	—	10,914	46,515
連江縣 Lienchiang C.	531	2,810	531	2,810	—	—
國家公園管理處 N.P.Adm.	626	2,423	—	—	369	1,445
其他內政部 指定特設主 管建築機關 Other M.O.I. Const. Orgs.	86,115	509,063	8,492	44,078	76,518	458,798

鋼構造 Steel		磚構造 Brick		木構造 Wooden		其他 Others	
總樓地板面積 (平方公尺) Total Floor Area (m <sup>2</sup> )	工程造價 (千元) Construction Cost (NT\$1,000)	總樓地板面積 (平方公尺) Total Floor Area (m <sup>2</sup> )	工程造價 (千元) Construction Cost (NT\$1,000)	總樓地板面積 (平方公尺) Total Floor Area (m <sup>2</sup> )	工程造價 (千元) Construction Cost (NT\$1,000)	總樓地板面積 (平方公尺) Total Floor Area (m <sup>2</sup> )	工程造價 (千元) Construction Cost (NT\$1,000)
<b>516,865</b>	<b>4,192,097</b>	<b>16,612</b>	<b>55,348</b>	<b>12,134</b>	<b>20,518</b>	<b>4,198</b>	<b>21,087</b>
362,331	1,856,567	16,612	55,348	12,134	20,518	4,198	20,988
44,115	296,453	—	—	—	—	—	—
2,927	14,726	—	—	—	—	—	—
25,671	164,268	611	3,012	—	—	—	—
12,001	60,574	—	—	—	—	4,198	20,988
5,348	21,570	1,049	3,450	215	603	—	—
14,002	69,896	—	—	—	—	—	—
8,516	45,368	1,105	6,080	10,902	17,067	—	—
19,666	95,915	104	291	182	510	—	—
11,006	53,032	2,126	5,541	—	—	—	—
15,471	71,070	2,764	7,738	835	2,338	—	—
48,927	199,720	3,638	10,454	—	—	—	—
113,526	572,633	3,343	11,157	—	—	—	—
12,806	56,182	1,120	4,396	—	—	—	—
6,955	27,062	404	1,662	—	—	—	—
6,465	32,334	124	690	—	—	—	—
—	—	224	877	—	—	—	—
—	—	—	—	—	—	—	—
2,200	11,003	—	—	—	—	—	—
7,731	47,940	—	—	—	—	—	—
1,180	3,049	—	—	—	—	—	—
3,818	13,772	—	—	—	—	—	—
135,457	2,236,635	—	—	—	—	—	99
14,426	79,342	—	—	—	—	—	—
3,289	12,388	—	—	—	—	—	—
3,289	12,388	—	—	—	—	—	—
—	—	—	—	—	—	—	—
257	978	—	—	—	—	—	—
1,105	6,187	—	—	—	—	—	—

資料來源：本部營建署。

Source : Construction and Planning Agency, MOI.

表66. 核發建築物拆除執照—按月別及用途別分

TABLE 66. ISSUED BUILDING DEMOLITION LICENSE  
- BY MONTH AND USE

年 (月) 別 Year (Month)	總計 Grand Total			件數 Cases
	件數 Cases	宅數 Houses	總樓地板面積 (平方公尺) Total Floor Area (m <sup>2</sup> )	
九十年 2001	1,854	3,300	972,389	1,003
九十一年 2002	1,849	2,331	897,676	991
九十二年 2003	1,939	2,484	1,408,193	981
九十三年 2004	1,897	3,146	1,892,970	901
九十四年 2005	2,153	3,500	2,597,506	1,028
九十五年 2006	2,065	3,161	1,645,123	1,119
九十六年 2007	2,136	4,173	2,391,170	1,129
九十七年 2008	1,752	4,012	1,934,243	863
九十八年 2009	1,773	3,870	1,585,362	876
五月 May	130	245	122,648	68
六月 June	178	552	122,841	77
七月 July	169	431	136,857	95
八月 Aug.	126	170	98,337	59
九月 Sept.	154	225	111,071	62
十月 Oct.	167	288	93,355	88
十一月 Nov.	202	409	256,273	103
十二月 Dec.	221	665	282,174	111
<b>九十九年 2010</b>	<b>912</b>	<b>2,263</b>	<b>804,078</b>	<b>463</b>
一月 Jan.	183	418	159,876	86
二月 Feb.	156	354	94,624	73
三月 Mar.	187	368	238,235	104
四月 Apr.	200	394	140,460	106
五月 May	186	729	170,883	94
較上月增減(%) VS. with Last Month	-7.00	85.03	21.66	-11.32
較上年同月增減(%) VS. with Last Year	43.08	197.55	39.33	38.24

住宅 Housing		其他 Others		
宅數 Houses	總樓地板面積 (平方公尺) Total Floor Area (m <sup>2</sup> )	件數 Cases	宅數 Houses	總樓地板面積 (平方公尺) Total Floor Area (m <sup>2</sup> )
2,077	279,973	851	1,223	692,416
1,330	207,835	858	1,001	689,841
1,489	318,537	958	995	1,089,656
1,519	366,311	996	1,627	1,526,659
2,309	359,667	1,125	1,191	2,237,839
2,035	346,403	946	1,126	1,298,720
2,648	418,589	1,007	1,525	1,972,581
2,763	388,904	889	1,249	1,545,339
2,486	353,027	897	1,384	1,232,335
173	28,548	62	72	94,100
361	39,704	101	191	83,137
211	32,543	74	220	104,314
92	18,428	67	78	79,909
114	18,824	92	111	92,247
177	20,173	79	111	73,182
256	41,917	99	153	214,356
523	61,312	110	142	220,862
<b>1,665</b>	<b>258,372</b>	<b>449</b>	<b>598</b>	<b>545,706</b>
274	64,135	97	144	95,741
230	26,299	83	124	68,325
253	40,438	83	115	197,797
291	51,531	94	103	88,929
617	75,969	92	112	94,914
112.03	47.42	-2.13	8.74	6.73
256.65	166.11	48.39	55.56	0.87

資料來源：本部營建署。

Source : Construction and Planning Agency, MOI.

表67. 核發建築物拆除執照—按區域別及用途別分

區域別 Locality	總計 Grand Total			件數 Cases
	件數 Cases	宅數 Houses	總樓地板面積 (平方公尺) Total Floor Area (m <sup>2</sup> )	
九十九年五月 May, 2010	186	729	170,883	94
臺灣省 Taiwan Prov.	141	322	90,735	66
臺北縣 Taipei C.	16	107	14,851	9
宜蘭縣 Yilan C.	3	10	1,145	1
桃園縣 Taoyuan C.	3	3	4,101	—
新竹縣 Hsinchu C.	2	2	390	1
苗栗縣 Miaoli C.	5	10	13,614	2
臺中縣 Taichung C.	16	59	5,609	10
彰化縣 Changhua C.	2	3	379	1
南投縣 Nantou C.	6	6	10,541	2
雲林縣 Yunlin C.	—	—	—	—
嘉義縣 Chiayi C.	9	9	1,978	—
臺南縣 Tainan C.	9	10	4,143	3
高雄縣 Kaohsiung C.	11	14	10,783	4
屏東縣 Pingtung C.	10	8	1,574	5
臺東縣 Taitung C.	—	—	—	—
花蓮縣 Hualien C.	3	3	701	1
澎湖縣 Penghu C.	1	1	78	1
基隆市 Keelung City	1	1	1,729	—
新竹市 Hsinchu City	6	6	1,433	6
臺中市 Taichung City	20	46	6,975	11
嘉義市 Chiayi City	4	4	1,682	2
臺南市 Tainan City	14	20	9,029	7
臺北市 Taipei City	32	391	70,584	22
高雄市 Kaohsiung City	13	16	9,564	6
福建省 Fuchien Prov.	—	—	—	—
金門縣 Kinmen C.	—	—	—	—
連江縣 Lienchiang C.	—	—	—	—
國家公園管理處 N.P.Adm.	—	—	—	—
其他內政部 指定特設主 管建築機關 Other M.O.I. Const. Orgs.	—	—	—	—

資料來源：本部營建署。

TABLE 67. ISSUED BUILDING DEMOLITION LICENSE  
- BY LOCALITY AND USE

住宅 Housing		其他 Others		
宅數 Houses	總樓地板面積 (平方公尺) Total Floor Area (m <sup>2</sup> )	件數 Cases	宅數 Houses	總樓地板面積 (平方公尺) Total Floor Area (m <sup>2</sup> )
617	75,969	92	112	94,914
231	21,499	75	91	69,236
100	6,886	7	7	7,965
8	907	2	2	238
—	—	3	3	4,101
1	283	1	1	107
2	270	3	8	13,344
54	3,956	6	5	1,653
1	122	1	2	257
2	244	4	4	10,297
—	—	—	—	—
—	—	9	9	1,978
3	393	6	7	3,750
4	480	7	10	10,303
4	648	5	4	926
—	—	—	—	—
1	124	2	2	577
1	78	—	—	—
—	—	1	1	1,729
6	1,433	—	—	—
33	3,282	9	13	3,693
2	281	2	2	1,401
9	2,112	7	11	6,917
379	53,632	10	12	16,952
7	838	7	9	8,726
—	—	—	—	—
—	—	—	—	—
—	—	—	—	—
—	—	—	—	—
—	—	—	—	—
—	—	—	—	—
—	—	—	—	—

Source : Construction and Planning Agency, MOI.

表68. 核發建築物使用執照—按月別及用途別分

TABLE 68. ISSUED BUILDING USAGE LICENSE - BY MONTH AND USE

年 (月) 別 Year (Month)	總計 Grand Total		住宿類(H類) Residential	
	總件數 Total Cases	總樓地板面積 (平方公尺) Total Floor Area (m <sup>2</sup> )	住宅(H2) Houses	
			宅數 Houses	總樓地板面積 (平方公尺) Total Floor Area (m <sup>2</sup> )
九十年 2001	28,507	31,167,915	49,177	9,127,718
九十一年 2002	22,786	24,386,270	45,131	8,532,831
九十二年 2003	26,579	26,497,263	57,589	10,659,082
九十三年 2004	31,902	27,872,724	69,408	12,330,189
九十四年 2005	35,271	31,027,550	78,760	13,972,174
九十五年 2006	37,978	36,202,229	124,120	20,802,938
九十六年 2007	34,797	36,024,385	130,596	21,578,032
九十七年 2008	27,376	32,717,134	111,202	18,414,605
九十八年 2009	16,770	26,534,930	75,870	13,517,972
五月 May	1,259	2,130,301	6,859	1,302,721
六月 June	1,504	2,465,940	6,183	1,167,097
七月 July	1,423	2,108,080	8,305	1,415,898
八月 Aug.	1,203	1,911,559	6,477	1,089,880
九月 Sept.	1,277	2,541,019	6,940	1,240,507
十月 Oct.	1,285	2,202,226	5,672	1,088,992
十一月 Nov.	1,422	1,857,411	4,900	1,000,882
十二月 Dec.	1,675	2,798,199	6,824	1,263,876
<b>九十九年 2010</b>	<b>7,782</b>	<b>9,263,781</b>	<b>26,381</b>	<b>4,734,235</b>
一月 Jan.	1,613	1,884,752	6,104	1,079,834
二月 Feb.	1,377	2,433,489	5,953	1,041,722
三月 Mar.	1,527	1,643,971	4,483	782,111
四月 Apr.	1,693	1,782,110	5,314	952,068
五月 May	1,572	1,519,459	4,527	878,500
較上月增減(%) VS. with Last Month	-7.15	-14.74	-14.81	-7.73
較上年同月增減(%) VS. with Last Year	24.86	-28.67	-34.00	-32.56

Lodging	商業類(B類) Commerce	工業、倉儲類(C類) Industry, Storage
宿舍安養(H1) Dormitory, Care		
總樓地板面積 (平方公尺) Total Floor Area (m <sup>2</sup> )	總樓地板面積 (平方公尺) Total Floor Area (m <sup>2</sup> )	總樓地板面積 (平方公尺) Total Floor Area (m <sup>2</sup> )
...	4,631,146	6,392,700
...	3,498,392	3,475,023
...	4,534,513	3,034,788
...	4,798,195	2,779,699
...	5,984,967	3,601,738
351,842	2,969,856	5,658,325
603,820	918,106	6,163,143
233,455	1,002,028	5,355,333
441,861	1,191,590	4,821,728
16,066	71,822	205,786
10,444	43,636	529,621
3,092	23,385	223,349
14,547	95,778	185,028
49,069	210,493	387,314
103,625	42,725	417,793
3,999	76,935	358,497
24,973	335,424	416,637
<b>46,797</b>	<b>294,733</b>	<b>1,825,160</b>
1,307	146,332	252,220
20,777	403	673,878
5,630	102,555	291,190
11,394	41,097	396,997
7,689	4,346	210,875
-32.52	-89.43	-46.88
-52.14	-93.95	2.47

資料來源：本部營建署。

說明：1.95年起依「建築物使用類組及變更使用辦法」分類並歸入歷史資料。2.94年以前，「住宿類住宅」為「住宅、農舍」，「商業類」為「商店、旅館、遊樂場」，「工業、倉儲類」為「工廠、倉庫」，「辦公、服務類」為「辦公室」，「休閒、文教類」為「學校」，「衛生、福利、更生」為「醫院」，其他為不歸類於前項者。

Source: Construction and Planning Agency, MOI.

Note: 1.The figures are reclassified according to Architecture Usage Classification and Change Usage regulation since 2006.  
2.Prior to 2005, Residential Lodging as Houses and Farmhouses; Commerce as Stores, Hotels and Playgrounds; Industry, Storage as Factories and entrepots; Business, Service as Offices; Leisure, Education as Schools; Health, Welfare, Regeneration as Hospitals; Others refer to the unclassified.

表68. 核發建築物使用執照—按月別及用途別分(續)

TABLE 68. ISSUED BUILDING USAGE LICENSE - BY MONTH AND USE(CONT.)

年 (月) 別 Year (Month)	辦公、服務類(G類) Business, Service	休閒、文教類(D類) Leisure, Education	衛生、福利、 更生類(F類) Health, Welfare, Regeneration
	總樓地板面積 (平方公尺) Total Floor Area (m <sup>2</sup> )	總樓地板面積 (平方公尺) Total Floor Area (m <sup>2</sup> )	總樓地板面積 (平方公尺) Total Floor Area (m <sup>2</sup> )
九十年 2001	2,425,365	2,357,533	380,291
九十一年 2002	1,769,308	2,633,438	403,541
九十二年 2003	2,656,023	2,057,008	251,370
九十三年 2004	1,437,657	2,046,863	442,695
九十四年 2005	1,324,176	1,705,410	443,348
九十五年 2006	2,310,545	1,963,544	494,289
九十六年 2007	2,772,328	1,998,771	425,343
九十七年 2008	3,549,581	2,058,782	583,728
九十八年 2009	2,582,687	2,227,010	353,167
五月 May	201,722	234,766	37,851
六月 June	210,375	345,677	48,697
七月 July	150,682	181,842	21,998
八月 Aug.	132,302	213,171	2,608
九月 Sept.	257,562	220,964	30,729
十月 Oct.	331,254	68,846	15,108
十一月 Nov.	137,730	108,165	26,977
十二月 Dec.	250,851	229,434	100,725
<b>九十九年 2010</b>	<b>910,750</b>	<b>433,774</b>	<b>137,843</b>
一月 Jan.	186,778	90,512	14,465
二月 Feb.	245,524	119,380	19,633
三月 Mar.	87,771	92,125	10,316
四月 Apr.	192,272	69,629	10,469
五月 May	198,405	62,128	82,960
較上月增減(%) VS. with Last Month	3.19	-10.77	692.43
較上年同月增減(%) VS. with Last Year	-1.64	-73.54	119.18

公共集會類(A類) Assembly	宗教、殯葬類(E類) Religion, Funeral	危險物品類(I類) Hazard Contents	其他 Others
總樓地板面積 (平方公尺) Total Floor Area (m <sup>2</sup> )	總樓地板面積 (平方公尺) Total Floor Area (m <sup>2</sup> )	總樓地板面積 (平方公尺) Total Floor Area (m <sup>2</sup> )	總樓地板面積 (平方公尺) Total Floor Area (m <sup>2</sup> )
	5,853,162		
	4,073,737		
	3,304,479		
	4,037,426		
	3,995,737		
84,564	173,524	17,426	1,375,376
60,293	170,402	30,148	1,303,999
109,933	215,577	32,678	1,161,434
198,626	234,140	16,285	949,864
23,940	7,851	829	26,947
—	20,183	2,639	87,571
1,764	15,225	2,275	68,570
6,916	47,941	1,127	122,261
2,438	9,434	652	131,857
11,862	24,297	1,028	96,696
83,586	9,245	2,090	49,305
27,199	56,806	1,372	90,902
<b>19,191</b>	<b>87,236</b>	<b>6,236</b>	<b>767,826</b>
5,456	10,130	278	97,440
2,229	25,885	1,720	282,338
7,113	20,637	2,556	241,967
2,776	19,442	79	85,887
1,617	11,142	1,603	60,194
-41.75	-42.69	1,929.11	-29.91
-93.25	41.92	93.37	123.38

說 明：3.自95年起數字包括內政部指定特設主管建築機關資料。

Note : 3.The figures include the data of M.O.I. Const. Orgs. since 2006.

表69. 核發建築物使用執照—按區域別及用途別分

區域別 Locality	總計 Grand Total		住宿類(H類) 住宅(H2) Residential	
	總件數 Total Cases	總樓地板面積 (平方公尺) Total Floor Area (m <sup>2</sup> )	宅數 Houses	總樓地板面積 (平方公尺) Total Floor Area (m <sup>2</sup> )
	九十九年五月 May, 2010	1,572	1,519,459	4,527
臺灣省 Taiwan Prov.	1,445	1,172,500	3,514	699,202
臺北縣 Taipei C.	31	272,260	1,064	230,932
宜蘭縣 Yilan C.	121	60,794	109	15,436
桃園縣 Taoyuan C.	114	123,706	268	50,067
新竹縣 Hsinchu C.	43	38,851	89	18,539
苗栗縣 Miaoli C.	70	22,375	109	17,012
臺中縣 Taichung C.	141	81,682	212	47,830
彰化縣 Changhua C.	94	31,578	72	17,360
南投縣 Nantou C.	50	8,156	37	4,176
雲林縣 Yunlin C.	57	28,680	36	7,104
嘉義縣 Chiayi C.	45	18,533	53	6,809
臺南縣 Tainan C.	180	63,147	162	32,873
高雄縣 Kaohsiung C.	84	41,397	73	15,637
屏東縣 Pingtung C.	92	26,293	83	17,324
臺東縣 Taitung C.	32	9,168	28	7,208
花蓮縣 Hualien C.	30	42,555	49	12,071
澎湖縣 Penghu C.	—	—	—	—
基隆市 Keelung City	4	2,944	4	373
新竹市 Hsinchu City	28	39,757	156	36,163
臺中市 Taichung City	63	78,362	345	65,981
嘉義市 Chiayi City	20	11,997	18	5,457
臺南市 Tainan City	146	170,265	547	90,850
臺北市 Taipei City	34	209,820	802	139,517
高雄市 Kaohsiung City	71	126,064	187	35,717
福建省 Fuchien Prov.	15	4,433	23	3,864
金門縣 Kinmen C.	14	3,864	23	3,864
連江縣 Lienchiang C.	1	569	—	—
國家公園管理處 N.P.Adm.	1	200	1	200
其他內政部 指定特設主 管建築機關 Other M.O.I. Const. Orgs.	6	6,442	—	—

資料來源：本部營建署。

TABLE 69. ISSUED BUILDING USAGE LICENSE  
- BY LOCALITY AND USE

Lodging	商業類(B類) Commerce	工業、倉儲類(C類) Industry, Storage
宿舍安養(H1) Dormitory, Care		
總樓地板面積 (平方公尺) Total Floor Area (m <sup>2</sup> )	總樓地板面積 (平方公尺) Total Floor Area (m <sup>2</sup> )	總樓地板面積 (平方公尺) Total Floor Area (m <sup>2</sup> )
7,689	4,346	210,875
7,689	4,346	204,365
—	—	32,683
—	1,064	36,988
—	—	58,132
—	—	7,382
—	—	1,748
—	—	14,695
—	155	7,875
—	272	93
—	919	4,834
—	—	4,015
6,182	1,260	6,537
277	—	4,795
—	—	1,939
—	—	765
1,230	—	4,641
—	—	—
—	—	2,199
—	—	1,387
—	676	1,293
—	—	332
—	—	12,032
—	—	—
—	—	521
—	—	—
—	—	—
—	—	—
—	—	5,989

Source : Construction and Planning Agency, MOI.



表69. 核發建築物使用執照—按區域別及用途別分(續)

區域別 Locality	辦公、服務類(G類) Business, Service	休閒、文教類(D類) Leisure, Education	衛生、福利、 更生類(F類) Health, Welfare, Regeneration
	總樓地板面積 (平方公尺) Total Floor Area (m <sup>2</sup> )	總樓地板面積 (平方公尺) Total Floor Area (m <sup>2</sup> )	總樓地板面積 (平方公尺) Total Floor Area (m <sup>2</sup> )
九十九年五月 May, 2010	198,405	62,128	82,960
臺灣省 Taiwan Prov.	60,024	52,443	82,960
臺北縣 Taipei C.	2,955	1,827	3,599
宜蘭縣 Yilan C.	—	4,946	1,293
桃園縣 Taoyuan C.	4,975	5,386	464
新竹縣 Hsinchu C.	9,398	—	2,979
苗栗縣 Miaoli C.	1,906	—	—
臺中縣 Taichung C.	5,110	10,957	499
彰化縣 Changhua C.	1,143	662	989
南投縣 Nantou C.	729	686	528
雲林縣 Yunlin C.	1,500	793	—
嘉義縣 Chiayi C.	327	—	—
臺南縣 Tainan C.	1,236	199	3,978
高雄縣 Kaohsiung C.	1,050	10,472	2,798
屏東縣 Pingtung C.	—	2,050	—
臺東縣 Taitung C.	—	1,066	26
花蓮縣 Hualien C.	16,370	6,550	—
澎湖縣 Penghu C.	—	—	—
基隆市 Keelung City	—	335	—
新竹市 Hsinchu City	2,207	—	—
臺中市 Taichung City	10,037	—	—
嘉義市 Chiayi City	99	6,075	—
臺南市 Tainan City	982	439	65,807
臺北市 Taipei City	66,962	2,063	—
高雄市 Kaohsiung City	70,850	7,225	—
福建省 Fuchien Prov.	569	—	—
金門縣 Kinmen C.	—	—	—
連江縣 Lienchiang C.	569	—	—
國家公園管理處 N.P.Adm.	—	—	—
其他內政部 指定特設主 管建築機關 Other M.O.I. Const. Orgs.	—	397	—

TABLE 69. ISSUED BUILDING USAGE LICENSE  
- BY LOCALITY AND USE (CONT.)

公共集會類(A類) Assembly	宗教、殯葬類(E類) Religion, Funeral	危險物品類(I類) Hazard Contents	其他 Others
總樓地板面積 (平方公尺) Total Floor Area (m <sup>2</sup> )	總樓地板面積 (平方公尺) Total Floor Area (m <sup>2</sup> )	總樓地板面積 (平方公尺) Total Floor Area (m <sup>2</sup> )	總樓地板面積 (平方公尺) Total Floor Area (m <sup>2</sup> )
1,617	11,142	1,603	60,194
1,561	10,777	1,603	47,530
—	—	—	264
—	697	—	370
—	4,109	573	—
—	—	—	553
—	826	—	883
—	—	—	2,591
327	1,935	22	1,110
—	—	846	826
—	—	—	13,530
—	—	—	7,382
1,234	—	162	9,486
—	1,358	—	5,010
—	159	—	4,821
—	—	—	103
—	1,693	—	—
—	—	—	—
—	—	—	37
—	—	—	—
—	—	—	375
—	—	—	34
—	—	—	155
—	—	—	1,278
—	365	—	11,386
—	—	—	—
—	—	—	—
—	—	—	—
56	—	—	—

表70. 核發建築物使用執照年累計—按區域別及用途別分

TABLE 70. ISSUED BUILDING USAGE LICENSE OF THE YEAR  
- BY LOCALITY AND USE

區域別 Locality	總計 Grand Total		住宿類(H類)			
			住宅(H2)			
	總件數 Total Cases	總樓地板面積 (平方公尺) Total Floor Area (m <sup>2</sup> )	宅數 Houses	總樓地板面積 (平方公尺) Total Floor Area (m <sup>2</sup> )		
九十九年一至五月 Jan. - May, 2010					7,782	9,263,781
臺灣省 Taiwan Prov.	6,998	6,698,897	21,340	3,842,661		
臺北縣 Taipei C.	209	1,693,590	8,284	1,386,535		
宜蘭縣 Yilan C.	532	177,844	534	81,210		
桃園縣 Taoyuan C.	493	774,431	1,342	279,780		
新竹縣 Hsinchu C.	222	497,218	879	225,579		
苗栗縣 Miaoli C.	352	107,479	375	68,409		
臺中縣 Taichung C.	538	336,267	877	168,271		
彰化縣 Changhua C.	422	194,640	368	77,202		
南投縣 Nantou C.	311	87,227	285	43,279		
雲林縣 Yunlin C.	417	196,941	285	57,382		
嘉義縣 Chiayi C.	237	86,086	273	38,692		
臺南縣 Tainan C.	848	507,085	1,518	270,095		
高雄縣 Kaohsiung C.	623	649,999	1,647	241,926		
屏東縣 Pingtung C.	374	158,203	290	59,668		
臺東縣 Taitung C.	164	40,835	138	30,061		
花蓮縣 Hualien C.	166	85,167	168	37,575		
澎湖縣 Penghu C.	55	14,980	58	13,372		
基隆市 Keelung City	22	55,929	189	26,112		
新竹市 Hsinchu City	108	119,555	352	79,666		
臺中市 Taichung City	238	496,692	1,959	387,167		
嘉義市 Chiayi City	102	40,847	101	22,327		
臺南市 Tainan City	565	377,882	1,418	248,353		
臺北市 Taipei City	166	1,147,066	3,422	603,540		
高雄市 Kaohsiung City	462	564,073	1,370	246,473		
福建省 Fuchien Prov.	109	78,408	228	39,013		
金門縣 Kinmen C.	106	77,308	227	38,752		
連江縣 Lienchiang C.	3	1,100	1	261		
國家公園管理處 N.P.Adm.	9	2,623	20	2,373		
其他內政部 Other	38	772,714	1	175		
指定特設主管建築機關 M.O.I. Const. Orgs.						

Lodging	商業類(B類) Commerce	工業、倉儲類(C類) Industry, Storage
	總樓地板面積 (平方公尺) Total Floor Area (m <sup>2</sup> )	總樓地板面積 (平方公尺) Total Floor Area (m <sup>2</sup> )
46,797	294,733	1,825,160
46,797	52,116	1,022,947
1,110	—	106,645
—	1,064	45,656
3,328	1,264	288,517
—	3,937	39,354
438	986	17,175
—	1,081	84,573
—	283	59,837
—	332	11,963
416	919	53,043
—	233	12,229
11,396	1,260	110,089
844	38,860	78,509
2,951	792	45,395
—	—	3,081
1,230	—	5,525
—	—	658
2,597	214	5,535
—	—	8,547
21,480	676	25,560
—	—	332
1,007	215	20,724
—	144,037	41,243
—	98,369	7,750
—	—	2,488
—	—	2,218
—	—	270
—	—	—
—	211	750,732

資料來源：本部營建署。

Source : Construction and Planning Agency, MOI.

表70. 核發建築物使用執照年累計—按區域別及用途別分(續)

TABLE 70. ISSUED BUILDING USAGE LICENSE OF THE YEAR  
- BY LOCALITY AND USE (CONT.)

區域別	辦公、服務類(G類) Business, Service	休閒、文教類(D類) Leisure, Education	衛生、福利、 更生類(F類) Health, Welfare, Regeneration
Locality	總樓地板面積 (平方公尺) Total Floor Area (m <sup>2</sup> )	總樓地板面積 (平方公尺) Total Floor Area (m <sup>2</sup> )	總樓地板面積 (平方公尺) Total Floor Area (m <sup>2</sup> )
九十九年一至五月 Jan. - May, 2010	910,750	433,774	137,843
臺灣省 Taiwan Prov.	535,161	339,717	137,843
臺北縣 Taipei C.	172,158	21,083	4,219
宜蘭縣 Yilan C.	15,082	21,432	1,452
桃園縣 Taoyuan C.	113,900	67,114	9,006
新竹縣 Hsinchu C.	61,714	13,664	4,892
苗栗縣 Miaoli C.	4,437	5,609	—
臺中縣 Taichung C.	31,730	26,499	5,911
彰化縣 Changhua C.	10,080	28,871	7,576
南投縣 Nantou C.	1,573	13,326	528
雲林縣 Yunlin C.	22,736	1,842	5,876
嘉義縣 Chiayi C.	1,254	3,283	1,189
臺南縣 Tainan C.	13,912	15,665	4,418
高雄縣 Kaohsiung C.	14,582	31,780	2,798
屏東縣 Pingtung C.	261	4,830	1,097
臺東縣 Taitung C.	2,213	1,919	26
花蓮縣 Hualien C.	21,288	14,890	—
澎湖縣 Penghu C.	—	—	—
基隆市 Keelung City	4,629	1,867	14,033
新竹市 Hsinchu City	6,588	19,881	—
臺中市 Taichung City	17,563	19,866	4,503
嘉義市 Chiayi City	648	11,907	4,512
臺南市 Tainan City	18,813	14,389	65,807
臺北市 Taipei City	249,174	39,624	—
高雄市 Kaohsiung City	124,520	35,212	—
福建省 Fuchien Prov.	1,663	—	—
金門縣 Kinmen C.	1,094	—	—
連江縣 Lienchiang C.	569	—	—
國家公園管理處 N.P.Adm.	—	67	—
其他內政部 指定特設主 管建築機關 Other M.O.I. Const. Orgs.	232	19,154	—

公共集會類(A類) Assembly	宗教、殯葬類(E類) Religion, Funeral	危險物品類(I類) Hazard Contents	其他 Others
總樓地板面積 (平方公尺) Total Floor Area (m <sup>2</sup> )	總樓地板面積 (平方公尺) Total Floor Area (m <sup>2</sup> )	總樓地板面積 (平方公尺) Total Floor Area (m <sup>2</sup> )	總樓地板面積 (平方公尺) Total Floor Area (m <sup>2</sup> )
19,191	87,236	6,236	767,826
18,006	85,839	5,206	612,604
816	293	445	286
1,276	2,991	79	7,602
2,656	7,325	842	699
—	1,679	—	146,399
513	1,698	278	7,936
1,605	—	—	16,597
327	7,388	1,485	1,591
432	2,626	846	12,322
—	197	716	53,814
983	165	—	28,058
1,234	20,586	162	58,268
5,326	25,885	—	209,489
491	8,399	108	34,211
—	—	245	3,290
—	3,703	—	956
950	—	—	—
—	866	—	76
—	18	—	4,855
—	26	—	19,851
—	—	—	1,121
1,397	1,994	—	5,183
—	—	—	69,448
755	1,397	—	49,597
374	—	—	34,870
374	—	—	34,870
—	—	—	—
—	—	—	183
56	—	1,030	1,124

表71. 核發建築物使用執照－按月別及構造別分

TABLE 71. ISSUED BUILDING USAGE LICENSE  
- BY MONTH AND MATERIAL

年 (月) 別 Year (Month)	總 計 Grand Total		鋼骨鋼筋混凝土構造 Steel Frame & Reinforced Concrete		混凝土構造 (含鋼筋混凝土構造) Reinforced Concrete	
	總樓地板面積 (平方公尺) Total Floor Area (㎡)	工程造價 (千元) Construction Cost (NT\$1,000)	總樓地板面積 (平方公尺) Total Floor Area (㎡)	工程造價 (千元) Construction Cost (NT\$1,000)	總樓地板面積 (平方公尺) Total Floor Area (㎡)	工程造價 (千元) Construction Cost (NT\$1,000)
九十年 2001	31,167,915	195,576,783	5,318,402	39,933,634	21,638,406	137,517,970
九十一年 2002	24,386,270	160,807,814	4,889,809	39,383,974	17,208,531	111,744,973
九十二年 2003	26,497,263	172,144,295	5,108,309	42,682,779	19,539,935	120,593,226
九十三年 2004	27,872,724	182,271,070	4,177,308	34,616,346	22,548,253	142,601,682
九十四年 2005	31,027,550	204,429,033	4,502,408	34,735,657	25,511,864	165,583,977
九十五年 2006	36,202,229	244,845,529	2,756,303	20,457,343	30,001,164	203,681,945
九十六年 2007	36,024,385	254,004,222	3,075,708	21,826,477	29,443,170	211,978,853
九十七年 2008	32,717,134	246,476,575	2,085,985	15,339,383	26,910,688	206,303,433
九十八年 2009	26,534,930	213,321,500	2,933,172	25,175,671	20,635,417	167,269,319
五月 May	2,130,301	17,756,715	82,397	807,371	1,881,154	15,804,081
六月 June	2,465,940	19,227,076	298,072	2,253,555	1,940,899	15,502,618
七月 July	2,108,080	17,404,803	109,089	1,020,441	1,842,509	15,520,122
八月 Aug.	1,911,559	16,230,335	294,765	3,291,407	1,468,253	11,773,127
九月 Sept.	2,541,019	21,090,088	355,443	3,211,023	1,644,673	12,977,363
十月 Oct.	2,202,226	17,596,633	162,415	1,761,229	1,909,516	15,214,772
十一月 Nov.	1,857,411	15,104,956	118,379	1,234,712	1,520,203	12,418,145
十二月 Dec.	2,798,199	22,166,878	160,304	1,504,682	2,239,854	18,118,401
<b>九十九年 2010</b>	<b>9,263,781</b>	<b>71,010,157</b>	<b>1,066,988</b>	<b>7,524,773</b>	<b>6,859,601</b>	<b>54,266,519</b>
一月 Jan.	1,884,752	15,880,939	111,132	779,833	1,462,771	11,971,387
二月 Feb.	2,433,489	17,592,323	737,962	5,062,830	1,458,140	11,162,213
三月 Mar.	1,643,971	12,421,220	89,576	530,103	1,271,351	10,017,834
四月 Apr.	1,782,110	13,549,462	59,707	400,845	1,402,389	11,415,280
五月 May	1,519,459	11,566,213	68,611	751,162	1,264,950	9,699,805
較上月增減(%) VS. with Last Month	-14.74	-14.64	14.91	87.39	-9.80	-15.03
較上年同月增減(%) VS. with Last Year	-28.67	-34.86	-16.73	-6.96	-32.76	-38.62

鋼構造(94年以前為 鋼架構造) Steel		磚構造 Brick		木構造 Wooden		其 他 Others	
總樓地板面積 (平方公尺) Total Floor Area (㎡)	工程造價 (千元) Construction Cost (NT\$1,000)	總樓地板面積 (平方公尺) Total Floor Area (㎡)	工程造價 (千元) Construction Cost (NT\$1,000)	總樓地板面積 (平方公尺) Total Floor Area (㎡)	工程造價 (千元) Construction Cost (NT\$1,000)	總樓地板面積 (平方公尺) Total Floor Area (㎡)	工程造價 (千元) Construction Cost (NT\$1,000)
1,719,053	7,561,978	961,666	2,924,815	123,253	319,967	1,407,135	7,318,419
793,203	3,343,333	492,839	1,620,388	66,913	176,078	934,975	4,539,068
996,681	5,116,241	254,300	977,849	74,666	173,421	523,372	2,600,779
632,745	2,747,975	205,851	748,047	74,350	195,393	234,217	1,361,627
617,514	2,596,872	191,506	694,938	47,469	153,967	156,789	663,622
3,185,263	19,755,112	204,669	725,716	24,581	73,023	30,249	152,390
3,236,855	19,158,898	203,279	769,800	32,350	113,054	33,023	157,140
3,451,295	23,775,418	218,577	853,783	21,593	70,542	28,996	134,016
2,742,070	20,053,572	157,989	622,697	28,276	95,461	38,006	104,780
157,192	1,110,472	6,218	23,512	717	2,989	2,623	8,290
212,137	1,413,565	11,547	45,037	2,889	10,165	396	2,136
147,808	829,732	6,653	23,669	482	1,716	1,539	9,123
136,846	1,117,480	7,834	33,029	3,320	9,313	541	5,979
508,529	4,800,181	18,827	74,348	2,356	6,598	11,191	20,575
99,821	504,076	22,926	104,874	821	2,444	6,727	9,238
205,023	1,396,868	10,352	36,703	637	2,239	2,817	16,289
377,995	2,464,474	12,269	50,583	6,234	23,586	1,543	5,152
<b>1,258,756</b>	<b>8,936,588</b>	<b>52,337</b>	<b>201,666</b>	<b>17,520</b>	<b>52,301</b>	<b>8,579</b>	<b>28,310</b>
288,941	3,058,399	13,715	49,250	4,278	12,099	3,915	9,971
226,534	1,322,624	8,394	33,699	1,577	6,022	882	4,935
268,831	1,825,529	3,658	14,438	8,757	26,180	1,798	7,136
304,092	1,665,658	14,438	63,323	1,484	4,356	-	-
170,358	1,064,378	12,132	40,956	1,424	3,644	1,984	6,268
-43.98	-36.10	-15.97	-35.32	-4.04	-16.35	-	-
8.38	-4.15	95.11	74.19	98.61	21.91	-24.36	-24.39

資料來源：本部營建署。

說明：94年以前，混凝土構造為鋼筋混凝土造。

Source : Construction and Planning Agency, MOI.

Note : Prior to 2005, concrete construction contains only reinforced concrete construction.

表72. 核發建築物使用執照—按區域別及構造別分

區域別 Locality	總計 Grand-Total		鋼骨鋼筋混凝土構造 Steel Frame & Reinforced Concrete		混凝土構造 (含鋼筋混凝土構造) Reinforced Concrete	
	總樓地板面積 (平方公尺) Total Floor Area (m <sup>2</sup> )	工程造價 (千元) Construction Cost (NT\$1,000)	總樓地板面積 (平方公尺) Total Floor Area (m <sup>2</sup> )	工程造價 (千元) Construction Cost (NT\$1,000)	總樓地板面積 (平方公尺) Total Floor Area (m <sup>2</sup> )	工程造價 (千元) Construction Cost (NT\$1,000)
九十九年五月 May, 2010	1,519,459	11,566,213	68,611	751,162	1,264,950	9,699,805
臺灣省 Taiwan Prov.	1,172,500	8,293,091	23,244	132,309	980,223	7,283,078
臺北縣 Taipei C.	272,260	2,822,844	494	3,720	269,386	2,804,625
宜蘭縣 Yilan C.	60,794	313,719	1,293	6,463	56,543	290,796
桃園縣 Taoyuan C.	123,706	899,137	544	4,990	66,589	536,858
新竹縣 Hsinchu C.	38,851	197,710	288	1,440	32,602	165,917
苗栗縣 Miaoli C.	22,375	113,252	—	—	17,861	91,988
臺中縣 Taichung C.	81,682	468,406	7,373	45,926	59,906	347,713
彰化縣 Changhua C.	31,578	172,903	4,621	25,039	26,126	146,166
南投縣 Nantou C.	8,156	39,749	364	1,996	6,177	31,738
雲林縣 Yunlin C.	28,680	129,198	—	—	14,778	76,477
嘉義縣 Chiayi C.	18,533	84,819	866	4,405	5,060	27,137
臺南縣 Tainan C.	63,147	295,208	129	643	48,830	251,352
高雄縣 Kaohsiung C.	41,397	196,657	3,224	16,639	30,786	153,254
屏東縣 Pingtung C.	26,293	119,900	1,232	6,158	15,297	77,177
臺東縣 Taitung C.	9,168	45,069	—	—	6,233	33,069
花蓮縣 Hualien C.	42,555	259,796	—	—	42,150	257,771
澎湖縣 Penghu C.	—	—	—	—	—	—
基隆市 Keelung City	2,944	14,722	—	—	2,907	14,536
新竹市 Hsinchu City	39,757	220,170	2,140	10,699	37,617	209,471
臺中市 Taichung City	78,362	693,279	676	4,191	72,964	659,807
嘉義市 Chiayi City	11,997	62,485	—	—	11,573	60,956
臺南市 Tainan City	170,265	1,144,068	—	—	156,838	1,046,270
臺北市 Taipei City	209,820	2,515,700	39,362	586,664	155,412	1,700,010
高雄市 Kaohsiung City	126,064	705,822	—	—	125,251	701,351
福建省 Fuchien Prov.	4,433	17,598	569	2,991	3,864	14,607
金門縣 Kinmen C.	3,864	14,607	—	—	3,864	14,607
連江縣 Lienchiang C.	569	2,991	569	2,991	—	—
國家公園管理處 N.P.Adm.	200	759	—	—	200	759
其他內政部 指定特設主 管建築機關 Other M.O.I. Const. Orgs.	6,442	33,243	5,436	29,198	—	—

資料來源：本部營建署。

TABLE 72. ISSUED BUILDING USAGE LICENSE  
- BY LOCALITY AND MATERIAL

鋼構造 Steel		磚構造 Brick		木構造 Wooden		其他 Others	
總樓地板面積 (平方公尺) Total Floor Area (m <sup>2</sup> )	工程造價 (千元) Construction Cost (NT\$1,000)	總樓地板面積 (平方公尺) Total Floor Area (m <sup>2</sup> )	工程造價 (千元) Construction Cost (NT\$1,000)	總樓地板面積 (平方公尺) Total Floor Area (m <sup>2</sup> )	工程造價 (千元) Construction Cost (NT\$1,000)	總樓地板面積 (平方公尺) Total Floor Area (m <sup>2</sup> )	工程造價 (千元) Construction Cost (NT\$1,000)
<b>170,358</b>	<b>1,064,378</b>	<b>12,132</b>	<b>40,956</b>	<b>1,424</b>	<b>3,644</b>	<b>1,984</b>	<b>6,268</b>
154,077	829,942	11,618	38,388	1,424	3,644	1,914	5,730
2,380	14,499	—	—	—	—	—	—
2,886	16,258	—	—	72	202	—	—
56,573	357,289	—	—	—	—	—	—
5,860	30,041	101	312	—	—	—	—
4,306	20,453	208	811	—	—	—	—
12,918	70,757	—	—	—	—	1,485	4,010
326	991	136	242	357	423	12	42
1,615	6,015	—	—	—	—	—	—
12,108	48,049	1,794	4,672	—	—	—	—
11,838	49,791	366	1,876	—	—	403	1,610
12,570	38,683	1,618	4,530	—	—	—	—
4,577	18,507	2,369	6,983	441	1,274	—	—
6,117	23,023	3,647	13,542	—	—	—	—
1,002	4,835	1,379	5,420	554	1,745	—	—
405	2,025	—	—	—	—	—	—
—	—	—	—	—	—	—	—
37	186	—	—	—	—	—	—
—	—	—	—	—	—	—	—
4,722	29,281	—	—	—	—	—	—
424	1,529	—	—	—	—	—	—
13,413	97,730	—	—	—	—	14	68
15,032	228,843	—	—	—	—	14	183
813	4,471	—	—	—	—	—	—
—	—	—	—	—	—	—	—
—	—	—	—	—	—	—	—
—	—	—	—	—	—	—	—
—	—	—	—	—	—	—	—
—	—	—	—	—	—	—	—
—	—	—	—	—	—	—	—
436	1,122	514	2,568	—	—	56	355

Source :Construction and Planning Agency, MOI.

表73. 核發建築物使用執照—按高度別分

TABLE 73. ISSUED BUILDING USAGE LICENSE - BY HEIGHT

年 (月) 別 Year (Month)	總計 Grand Total		7公尺以下 7m & Under 7m		超過7至15公尺 Over 7 Up to 15m	
	件數 Cases	總樓地板面積 (平方公尺) Total Floor Area (m <sup>2</sup> )	件數 Cases	總樓地板面積 (平方公尺) Total Floor Area (m <sup>2</sup> )	件數 Cases	總樓地板面積 (平方公尺) Total Floor Area (m <sup>2</sup> )
九十年 2001	28,507	31,167,915	8,645	4,955,235	16,641	7,803,212
九十一年 2002	22,786	24,386,270	4,136	2,114,460	15,879	6,889,077
九十二年 2003	26,579	26,497,263	3,470	1,524,419	19,629	8,592,844
九十三年 2004	31,902	27,872,724	3,660	1,804,446	23,894	10,024,534
九十四年 2005	35,271	31,027,550	3,268	1,117,107	27,172	11,295,785
九十五年 2006	37,978	36,202,229	3,444	996,108	29,018	12,681,060
九十六年 2007	34,797	36,024,385	3,606	1,008,809	25,923	11,248,940
九十七年 2008	27,376	32,717,134	3,506	1,051,947	19,271	8,972,703
九十八年 2009	16,770	26,534,930	3,112	904,735	10,872	5,637,095
五月 May	1,259	2,130,301	202	34,648	828	410,446
六月 June	1,504	2,465,940	259	84,366	986	509,135
七月 July	1,423	2,108,080	227	44,083	971	424,575
八月 Aug.	1,203	1,911,559	261	83,511	722	359,047
九月 Sept.	1,277	2,541,019	261	107,011	791	370,529
十月 Oct.	1,285	2,202,226	296	66,308	799	480,924
十一月 Nov.	1,422	1,857,411	265	63,421	937	406,817
十二月 Dec.	1,675	2,798,199	363	108,146	1,063	513,263
<b>九十九年 2010</b>	<b>7,782</b>	<b>9,263,781</b>	<b>1,382</b>	<b>392,357</b>	<b>5,372</b>	<b>2,272,606</b>
一月 Jan.	1,613	1,884,752	307	111,042	1,119	489,625
二月 Feb.	1,377	2,433,489	243	72,858	933	403,831
三月 Mar.	1,527	1,643,971	284	93,096	1,068	477,892
四月 Apr.	1,693	1,782,110	282	65,661	1,181	485,280
五月 May	1,572	1,519,459	266	49,700	1,071	415,978
較上月增減(%) VS. with Last Month	-7.15	-14.74	-5.67	-24.31	-9.31	-14.28
較上年同月增減(%) VS. with Last Year	24.86	-28.67	31.68	43.44	29.35	1.35

超過15至30公尺 Over 15 Up to 30m		超過30至45公尺 Over 30 Up to 45m		超過45至60公尺 Over 45 Up to 60m		超過60公尺 Over 60m	
件數 Cases	總樓地板面積 (平方公尺) Total Floor Area (m <sup>2</sup> )	件數 Cases	總樓地板面積 (平方公尺) Total Floor Area (m <sup>2</sup> )	件數 Cases	總樓地板面積 (平方公尺) Total Floor Area (m <sup>2</sup> )	件數 Cases	總樓地板面積 (平方公尺) Total Floor Area (m <sup>2</sup> )
2,638	7,958,932	392	5,768,198	135	2,939,380	56	1,742,958
2,282	6,877,907	317	4,408,380	126	3,026,545	46	1,069,901
3,023	7,280,173	283	3,953,183	126	3,265,195	48	1,881,449
3,903	7,984,832	292	4,209,236	128	2,967,812	25	881,864
4,246	7,952,415	362	4,952,267	189	4,715,051	34	994,925
4,854	9,146,033	387	5,805,859	239	5,917,938	36	1,655,231
4,489	9,038,862	445	6,360,542	281	6,215,342	53	2,151,890
3,850	8,685,017	391	4,438,093	294	6,721,810	64	2,847,564
2,128	6,483,961	335	3,853,870	251	6,232,462	72	3,422,807
166	565,508	31	365,026	26	470,523	6	284,150
204	765,036	31	453,046	15	357,770	9	296,587
172	521,586	27	279,642	19	428,014	7	410,180
175	480,505	23	261,404	14	295,079	8	432,013
171	670,091	24	332,492	23	632,351	7	428,545
133	382,672	24	281,011	25	628,764	8	362,547
168	423,933	23	206,209	23	451,141	6	305,890
174	693,653	40	495,725	27	775,104	8	212,308
<b>799</b>	<b>1,845,091</b>	<b>98</b>	<b>1,086,581</b>	<b>107</b>	<b>2,350,111</b>	<b>24</b>	<b>1,317,035</b>
138	258,929	18	270,989	24	433,787	7	320,380
151	534,722	20	228,366	22	835,672	8	358,040
135	306,258	15	168,093	20	214,224	5	384,408
184	388,574	19	218,835	25	503,731	2	120,029
191	356,608	26	200,298	16	362,697	2	134,178
3.80	-8.23	36.84	-8.47	-36.00	-28.00	0.00	11.79
15.06	-36.94	-16.13	-45.13	-38.46	-22.92	-66.67	-52.78

資料來源：本部營建署。

Source : Construction and Planning Agency, MOI.

表74. 核發建築物使用執照—按層數別分

TABLE 74. ISSUED BUILDING USAGE LICENSE - BY STORY

年(月)別 Year (Month)	總計 Grand Total		地上層			
			一至五層 1 - 5 Stories		六至十層 6 - 10 Stories	
	棟數(1) Buildings	總樓地板面積 (平方公尺) Total Floor Area (m <sup>2</sup> )	棟數 Buildings	總樓地板面積 (平方公尺) Total Floor Area (m <sup>2</sup> )	棟數 Buildings	總樓地板面積 (平方公尺) Total Floor Area (m <sup>2</sup> )
九十年2001	37,419	31,167,915	35,849	16,835,739	1,000	5,255,490
九十一年2002	29,945	24,386,270	28,559	13,093,558	753	3,630,149
九十二年2003	41,131	26,497,263	39,735	14,667,014	745	3,664,639
九十三年2004	51,231	27,872,724	49,701	17,052,480	889	3,803,460
九十四年2005	59,733	31,027,550	57,843	18,371,526	956	3,921,746
九十五年2006	65,571	36,202,229	62,923	21,326,660	1,079	4,467,048
九十六年2007	61,668	36,024,385	57,527	19,527,982	2,119	5,732,909
九十七年2008	47,521	32,717,134	44,385	16,511,818	1,613	5,063,057
九十八年2009	28,015	26,534,930	25,154	11,233,803	1,294	5,074,406
五月May	2,266	2,130,301	2,051	909,302	45	258,302
六月June	2,562	2,465,940	2,226	1,212,331	225	453,254
七月July	2,250	2,108,080	2,021	835,046	125	240,222
八月Aug.	1,778	1,911,559	1,587	737,733	86	342,814
九月Sept.	2,065	2,541,019	1,809	1,045,811	122	352,225
十月Oct.	2,236	2,202,226	2,003	822,799	79	357,785
十一月Nov.	2,036	1,857,411	1,787	774,994	175	369,697
十二月Dec.	2,569	2,798,199	2,307	1,042,271	99	730,961
<b>九十九年2010</b>	<b>12,592</b>	<b>9,263,781</b>	<b>11,974</b>	<b>4,461,899</b>	<b>202</b>	<b>1,322,224</b>
一月Jan.	2,698	1,884,752	2,567	871,455	31	157,806
二月Feb.	2,651	2,433,489	2,494	962,122	65	679,879
三月Mar.	2,283	1,643,971	2,189	847,126	31	123,471
四月Apr.	2,477	1,782,110	2,355	956,952	39	166,250
五月May	2,483	1,519,459	2,369	824,244	36	194,818
較上月增減(%) VS. with Last Month	0.24	-14.74	0.59	-13.87	-7.69	17.18
較上年同月增減(%) VS. with Last Year	9.58	-28.67	15.50	-9.35	-20.00	-24.58

Over Ground						地下層 Under Ground	
十一至十五層 11 - 15 Stories		十六至二十層 16 - 20 Stories		二十一層以上 21 Stories & Over			
棟數 Buildings	總樓地板面積 (平方公尺) Total Floor Area (m <sup>2</sup> )	棟數 Buildings	總樓地板面積 (平方公尺) Total Floor Area (m <sup>2</sup> )	棟數 Buildings	總樓地板面積 (平方公尺) Total Floor Area (m <sup>2</sup> )	棟數 Buildings	總樓地板面積 (平方公尺) Total Floor Area (m <sup>2</sup> )
494	3,675,388	40	768,547	36	747,677	3,722	3,885,074
578	3,773,422	32	470,189	23	607,103	2,792	2,811,849
616	4,162,937	14	265,052	21	935,248	3,283	2,802,373
599	4,333,504	24	423,970	18	579,599	3,200	1,679,711
859	5,837,418	43	382,046	32	529,016	4,623	1,985,798
1,469	8,651,319	43	589,424	44	1,156,687	13	11,091
1,889	8,591,302	61	800,889	70	1,370,874	2	429
1,307	7,974,858	137	1,460,609	74	1,692,017	5	14,775
1,338	6,427,776	115	1,386,167	109	2,411,264	5	1,514
367	2,387,794	30	491,674	19	600,190	—	—
89	535,111	3	27,779	8	292,601	—	—
76	433,448	10	166,048	6	191,992	—	—
56	514,137	3	54,408	4	104,829	—	—
75	538,879	8	120,029	—	—	—	—
71	366,219	6	123,410	1	10,768	—	—
-5.33	-32.04	-25.00	2.82	—	—	—	—
-47.41	-46.03	-72.73	-36.39	-92.31	-88.05	—	—

資料來源：本部營建署。

說明：1. 94年以前，總棟數為地上層棟數合計。

2. 95年起，地下層指僅開挖平面以下如地下室等之建築物地下層。

Source : Construction and Planning Agency, MOI.

Note : 1. Grand total of buildings is the sum of the buildings over ground before 2005.

2. Underground refers to single building (eg. basement) dug from the ground since 2006.

表75. 核發建築物使用執照—按使用分區別分

TABLE 75. ISSUED BUILDING USAGE LICENSE - BY LANDUSE ZONES

年(月)別 Year (Month)	總計 Grand Total			都市計畫		
	基地面積 (平方公尺) Basement Area (m <sup>2</sup> )	地面層面積 (平方公尺) Ground Floor Area (m <sup>2</sup> )	總樓地板面積 (平方公尺) Total Floor Area (m <sup>2</sup> )	住宅區	商業區	工業區
				Residential	Commercial	Industrial
九十年 2001	736,973,162	9,140,955	31,167,915	9,644,862	3,079,365	6,172,789
九十一年 2002	356,266,211	6,571,467	24,386,270	9,325,370	2,195,018	3,351,621
九十二年 2003	441,874,737	6,803,342	26,497,263	12,194,624	2,783,259	2,871,865
九十三年 2004	321,678,743	7,834,833	27,872,724	14,054,623	2,457,453	2,768,667
九十四年 2005	274,652,107	7,744,725	31,027,550	15,839,014	3,148,440	3,611,497
九十五年 2006	459,194,221	8,950,581	36,202,229	18,005,522	3,754,684	3,847,018
九十六年 2007	506,372,547	8,858,023	36,024,385	17,123,019	3,523,822	3,845,198
九十七年 2008	404,015,402	7,846,515	32,717,134	14,202,371	3,821,718	4,167,664
九十八年 2009	357,532,104	5,983,726	26,534,930	10,369,041	3,107,622	3,586,949
五月 May	18,957,187	424,217	2,130,301	1,091,351	240,303	141,102
六月 June	26,353,519	522,156	2,465,940	810,315	267,270	435,146
七月 July	21,119,061	435,863	2,108,080	1,026,137	426,207	126,541
八月 Aug.	17,510,653	379,570	1,911,559	626,412	306,098	175,320
九月 Sept.	12,725,190	517,822	2,541,019	1,037,297	312,577	291,173
十月 Oct.	33,683,582	479,478	2,202,226	729,167	236,484	555,608
十一月 Nov.	30,814,704	428,033	1,857,411	738,672	217,361	247,250
十二月 Dec.	27,418,097	593,262	2,798,199	1,027,635	178,117	429,709
<b>九十九年 2010</b>	<b>105,935,160</b>	<b>2,323,110</b>	<b>9,263,781</b>	<b>3,394,171</b>	<b>1,324,187</b>	<b>1,157,113</b>
一月 Jan.	17,703,718	433,428	1,884,752	842,804	287,962	239,961
二月 Feb.	22,050,415	552,444	2,433,489	653,233	415,065	91,986
三月 Mar.	17,864,989	425,676	1,643,971	548,332	167,877	323,555
四月 Apr.	17,702,402	530,256	1,782,110	752,414	197,144	319,671
五月 May	30,613,636	381,306	1,519,459	597,388	256,139	181,940
較上月增減(%) VS. with Last Month	72.93	-28.09	-14.74	-20.60	29.92	-43.09
較上年同月增減(%) VS. with Last Year	61.49	-10.12	-28.67	-45.26	6.59	28.94

區域內 Urban Planning Zone					都市計畫區域外 Non - Urban	
行政區 Administration	文教區 Education & Culture	風景區 Distinct Landscape	農業區 Agricultural	其他 Others	住宅 Residential	非住宅 Others
總樓地板面積 (平方公尺) Total Floor Area (m <sup>2</sup> )	總樓地板面積 (平方公尺) Total Floor Area (m <sup>2</sup> )	總樓地板面積 (平方公尺) Total Floor Area (m <sup>2</sup> )	總樓地板面積 (平方公尺) Total Floor Area (m <sup>2</sup> )	總樓地板面積 (平方公尺) Total Floor Area (m <sup>2</sup> )	總樓地板面積 (平方公尺) Total Floor Area (m <sup>2</sup> )	總樓地板面積 (平方公尺) Total Floor Area (m <sup>2</sup> )
567,730	1,698,158	72,377	1,771,065	4,726,469	806,679	2,628,421
441,614	2,135,110	103,963	1,315,078	3,159,985	848,879	1,509,632
647,917	1,890,221	50,879	1,256,068	2,267,501	1,015,059	1,519,870
325,997	2,054,451	66,423	1,155,437	2,415,211	984,475	1,589,987
223,888	1,341,867	88,752	1,490,487	3,107,918	687,562	1,488,125
307,397	1,250,497	37,270	1,645,316	4,269,831	1,102,617	1,982,077
447,245	1,654,568	26,443	1,638,669	3,017,852	1,116,111	3,631,458
412,527	1,362,910	35,372	1,007,531	3,052,602	688,761	3,965,678
524,597	1,677,961	92,265	811,554	2,644,811	610,269	3,109,861
21,615	134,166	568	71,003	179,947	26,257	223,989
49,522	293,731	27,279	60,101	161,640	42,734	318,202
36,552	117,553	398	67,984	116,676	10,700	179,332
60,854	197,778	12,900	65,239	279,887	40,702	146,369
74,801	172,530	33,065	72,548	258,477	57,592	230,959
48,613	67,451	1,309	82,751	233,738	22,036	225,069
30,535	108,141	5,835	50,545	192,345	38,496	228,231
115,039	114,260	3,590	81,857	389,187	239,118	219,687
<b>176,095</b>	<b>401,121</b>	<b>15,330</b>	<b>305,106</b>	<b>877,950</b>	<b>319,943</b>	<b>1,292,765</b>
39,239	57,742	171	89,586	176,173	18,525	132,589
55,490	117,522	1,706	46,955	123,150	213,147	715,235
38,088	65,406	363	49,584	280,241	33,559	136,966
3,973	44,144	8,221	62,383	209,171	27,908	157,081
39,305	116,307	4,869	56,598	89,215	26,804	150,894
889.30	163.47	-40.77	-9.27	-57.35	-3.96	-3.94
81.84	-13.31	757.22	-20.29	-50.42	2.08	-32.63

資料來源：本部營建署。

Source : Construction and Planning Agency, MOI.



表76. 國家公園遊憩據點遊客人次及車輛次

年 (月) 別 Year (Month)	遊憩據點數(處) No. of Spots	遊客人次 Person-Times of Visitors	合計 Total
九十年 2001	39	15,101,631	1,742,713
九十一年 2002	39	15,118,078	1,760,449
九十二年 2003	39	14,809,332	1,888,873
九十三年 2004	40	15,575,518	2,020,447
九十四年 2005	40	16,611,623	1,982,225
九十五年 2006	40	18,203,069	2,105,581
九十六年 2007	40	15,817,833	1,737,023
九十七年 2008	41	16,528,471	1,832,539
九十八年 2009	42	18,239,377	1,855,355
五月 May	42	2,024,335	212,117
六月 June	42	1,404,106	163,318
七月 July	42	1,943,671	260,761
八月 Aug.	42	1,258,156	136,781
九月 Sept.	42	1,031,813	104,327
十月 Oct.	42	1,022,285	89,338
十一月 Nov.	42	1,325,947	110,692
十二月 Dec.	42	1,197,833	110,667
<b>九十九年 2010</b>	<b>43</b>	<b>7,414,353</b>	<b>680,578</b>
一月 Jan.	43	1,054,141	127,885
二月 Feb.	43	1,671,177	183,034
三月 Mar.	43	1,976,093	130,368
四月 Apr.	43	1,362,871	106,952
五月 May	43	1,350,071	132,339
較上月增減(%) VS. with Last Month	0.00	-0.94	23.74
較上年同月增減(%) VS. with Last Year	2.38	-33.31	-37.61

資料來源：本部營建署。

說明：國家公園包括墾丁(民國71年公告)、玉山(74年)、陽明山(74年)、太魯閣(75年)、雪霸(81年)、金門(84年)、東沙環礁(96年)及台江(98年)等八處，其中東沙環礁暫不對外開放，但於高雄市設立海洋國家公園管理處負責其保育復育等經營管理工作，並兼辦遊客中心業務，提供民眾參觀導覽服務。

TABLE 76. VISITORS AND VEHICLES OF SPOTS IN NATIONAL PARKS

車 輛 次 Vehicle-Times			
大型車 Buses	中型車 Vans	小型車 Sedans	機車 Motorcycles
135,492	104,958	1,217,474	284,789
120,533	142,728	1,158,939	338,249
95,530	182,543	1,258,331	352,469
113,322	162,599	1,360,993	383,533
113,841	179,969	1,326,030	362,385
125,817	173,485	1,415,049	391,230
112,421	191,301	1,145,053	288,248
117,048	213,989	1,204,628	296,874
143,254	218,128	1,193,335	300,638
17,072	27,610	132,202	35,233
12,071	21,453	100,673	29,121
13,830	42,541	163,678	40,712
8,915	9,060	94,974	23,832
9,867	7,007	64,643	22,810
10,277	5,497	57,566	15,998
14,565	9,966	69,034	17,127
13,603	7,625	73,277	16,162
<b>86,774</b>	<b>64,407</b>	<b>432,497</b>	<b>96,900</b>
9,711	17,495	82,763	17,916
17,114	15,717	130,161	20,042
16,155	13,959	79,657	20,597
19,340	6,135	63,673	17,804
24,454	11,101	76,243	20,541
26.44	80.95	19.74	15.37
43.24	-59.79	-42.33	-41.70

Source : Construction and Planning Agency, MOI.

Note : National Parks include Kenting(proclaimed in 1982), Yushan(1985), Yangmingshan(1985), Taroko(1986), SheiPa(1992), Kinmen(1995), Dongsha Marine(2007) and Taijiang(2009). Dongsha Marine is not open temporarily to the public, but the "Marine National Park Administration Office" has been founded in Kaohsiung City in Oct. 2007 to take charge of the ecological protection and rehabilitation as well as providing some environmental knowledge introduction with regard to marine ecotourism for the public.

表77. 公寓大廈管理維護公司  
Table 77. COMPANIES PROVIDING MANAGEMENT SERVICES  
OF CONDOMINIUM BUILDING

年(月)底及區域別 End of Year (Month) & Locality	管理維護公司 (家) Companies Providing Management Services (Houses)	管理服務人員(人) Persons Providing Management Services (Persons)			
		合計 Total	事務管理 人員 Persons Providing Management Services of General Affair	技術服務人員 Persons Providing Technical Services	
				防火避難設施管理人員 Persons Providing Management Services of Fire-Protection Refuge Facilities	設備安全管理人員 Persons Providing Management Services of Equipment Safty
九十五年 2006	499	2,723	835	725	1,163
九十六年 2007	518	3,047	1,092	734	1,221
九十七年 2008	542	3,504	1,485	762	1,257
九十八年 2009	572	3,942	1,821	792	1,329
十二月 Dec.	572	3,942	1,821	792	1,329
<b>九十九年 2010</b>	<b>587</b>	<b>4,079</b>	<b>1,923</b>	<b>800</b>	<b>1,356</b>
一月 Jan.	577	3,988	1,849	795	1,344
二月 Feb.	578	4,002	1,859	792	1,351
三月 Mar.	580	4,026	1,881	792	1,353
四月 Apr.	585	4,071	1,909	800	1,362
五月 May	587	4,079	1,923	800	1,356
臺灣省 Taiwan Prov.	375	2,614	1,241	518	855
臺北縣 Taipei C.	96	701	339	137	225
宜蘭縣 Yilan C.	2	12	5	3	4
桃園縣 Taoyuan C.	62	421	196	87	138
新竹縣 Hsinchu C.	1	11	6	1	4
苗栗縣 Miaoli C.	1	8	4	2	2
臺中縣 Taichung C.	15	90	35	21	34
彰化縣 Changhua C.	7	36	17	12	7
南投縣 Nantou C.	1	—	—	—	—
雲林縣 Yunlin C.	1	5	1	1	3
嘉義縣 Chiayi C.	—	—	—	—	—
臺南縣 Tainan C.	5	30	11	10	9
高雄縣 Kaohsiung C.	15	93	44	18	31
屏東縣 Pingtung C.	4	31	14	6	11
臺東縣 Taitung C.	—	—	—	—	—
花蓮縣 Hualien C.	2	10	2	4	4
澎湖縣 Penghu C.	1	8	4	2	2
基隆市 Keelung City	8	48	21	9	18
新竹市 Hsinchu City	12	96	49	14	33
臺中市 Taichung City	128	905	445	167	293
嘉義市 Chiayi City	2	17	8	2	7
臺南市 Tainan City	12	92	40	22	30
臺北市 Taipei City	137	982	457	196	329
高雄市 Kaohsiung City	75	483	225	86	172
福建省 Fuchien Prov.	—	—	—	—	—
金門縣 Kinmen C.	—	—	—	—	—
連江縣 Lienchiang C.	—	—	—	—	—

資料來源：本部營建署。

Source: Construction and Planning Agency, MOI.

名詞定義

人口增加(成長)率	(%) =	當年(月)人口增加數÷上年(月)底人口數×1,000
性比例	(女=100) =	當年(月)底男性人口÷當年(月)底女性人口×100
戶量	(人/戶) =	當年(月)底人口數÷當年(月)底戶數
人口密度	(人/平方公里) =	當年(月)底人口數÷當年(月)底土地面積
年(月)中人口數	(人) =	(當年(月)底人口數+上年(月)底人口數)÷2
粗出生率	(%) =	當年(月)出生人數÷當年(月)中人口數×1,000
粗死亡率	(%) =	當年(月)死亡人數÷當年(月)中人口數×1,000
粗結婚率	(%) =	當年(月)結婚對數÷當年(月)中人口數×1,000
粗離婚率	(%) =	當年(月)離婚對數÷當年(月)中人口數×1,000
自然增加率	(%) =	粗出生率-粗死亡率
社會增加率	(%) =	(當年(月)遷入人口數-當年(月)遷出人口數)÷當年(月)中人口數×1,000
人口總增加率	(%) =	自然增加率+社會增加率
車輛肇事率	(件/萬輛) =	當年(月)車輛肇事總件數÷當年(月)中機動車輛數×10,000
低收入戶	(戶) :	
臺灣省第一款		臺灣省、高雄市、金門縣、連江縣全戶人口均無工作能力、無不動產、無收益，非靠救助無法生活者。
高雄市第一類		
金門縣、連江縣第一款		
臺北市第0類		臺北市第0類為全戶均無收入。
低收入戶	(戶) :	
臺灣省第二款		臺灣省、高雄市、金門縣、連江縣為全家人口中有工作能力者未超過全戶總人數三分之一，其家庭總收入平均分配全家人口，每人每月未超過最低生活費用三分之二者。
高雄市第二類		
金門縣、連江縣第二款		
臺北市第1類		臺北市第1類為每人每月大於0元，小於等於1,938元。(99年)
臺北市第2類		臺北市第2類為每人每月大於1,938元，小於等於7,750元。
低收入戶	(戶) :	
臺灣省第三款		臺灣省、高雄市、金門縣、連江縣為前二種情形以外，家庭總收入平均分配全家人口，每人每月未超過最低生活費用者。
高雄市第三類		
金門縣、連江縣第三款		(高雄市之全家人口中有工作能力者未超過全戶總人數三分之一)
臺北市第3類		臺北市第3類為每人每月大於7,750元，小於等於10,656元。
臺北市第4類		臺北市第4類為每人每月大於10,656元，小於等於14,614元。
最低生活費	(元/人/月) :	99年度臺北市 14,614元，高雄市11,309元，臺北縣10,792元，臺灣省 9,829元，金門縣、連江縣7,400元。
急難救助	(人次) :	因生活突然發生困難或身體遭受嚴重傷病及其他意外變故需緊急救助使能渡過難關者。