

編輯說明

中華民國 內政統計月報

MONTHLY BULLETIN OF INTERIOR STATISTICS
REPUBLIC OF CHINA

中華民國一一二年十二月
DECEMBER 2023

內政部
一一三年二月編印

MINISTRY OF THE INTERIOR, REPUBLIC OF CHINA

- 一、本月報之編印目的在提供本部主要業務之一般概況資料，以供釐訂政策及實施考核之參據，並提供本部網站 <https://www.moi.gov.tw/stat/> 查詢。
- 二、本月報所載資料部分數字間有修正者，凡與前期數字不同者，以本期數字為準。
- 三、本月報所用符號如下：

—：無數字或數值無統計	Ⓘ：修正數
...：數字尚未發布	0：數字不及半單位
--：數值無意義	

Explanatory Notes

1. The main purpose of compiling this Monthly Bulletin is to show the results of general administrative work of Ministry of the Interior.
It is intended to provide data for decision-making and evaluation.
2. In case the figures given in this issue don't agree with the corresponding figures in the previous issue because of revising, take the numerals of this issue as the basis.
3. The following symbols are used for tables:

— : zero or not available	Ⓘ: revised figure
... : not yet published	0 : less than half an unit
-- : meaningless	

目次

	頁次
編輯說明	1
目次	2
提要分析	7
一、地方行政區劃	8
二、人口概況	9
三、合作事業及人民團體	10
四、土地建物登記	11
五、治安維護	12
六、移民	13
七、消防與緊急救護	14
八、國土管理	15
統計表	17
表 1. 內政統計指標	18
一、戶政	
表 2. 村里鄰戶數暨現住人口—按月別分	24
表 3. 村里鄰戶數暨現住人口—按區域別分	26
表 4. 現住人口動態登記—按月別分	28
表 5. 現住人口動態登記—按區域別分	32
表 6. 現住人口動態登記年累計—按區域別分	36
表 7. 結婚及離婚登記—按國籍及月別分	40
表 8. 結婚及離婚登記年累計—按國籍及區域別分	44
表 9. 現住人口遷入遷出登記—按月別分	48
表 10. 現住人口遷入遷出登記—按區域別分	60
表 11. 現住人口遷入遷出登記年累計—按區域別分	72
表 12. 現住原住民人口數—按月別分	84
表 13. 現住原住民人口數—按區域別分	86
表 14. 戶政管理及便民服務案件	88
二、合作事業及人民團體	
表 15. 合作事業概況	92
表 16. 全國性人民團體	94
三、地政	
表 17. 辦理土地登記及標示變更登記—按月別分	96
表 18. 辦理土地登記及標示變更登記—按區域別分	100
表 19. 辦理土地所有權登記—按月別分	104
表 20. 辦理土地所有權登記—按區域別分	108
表 21. 辦理土地他項權利登記—按月別分	112
表 22. 辦理土地他項權利登記—按區域別分	114
表 23. 辦理建物登記及標示變更登記—按月別分	116
表 24. 辦理建物登記及標示變更登記—按區域別分	120
表 25. 辦理建物所有權登記—按月別分	124
表 26. 辦理建物所有權登記—按區域別分	128
表 27. 辦理建物他項權利登記—按月別分	132
表 28. 辦理建物他項權利登記—按區域別分	134
表 29. 測量案件統計	136
表 30. 都市地價指數	138
四、警政	
表 31. 警察機關受(處)理刑事案件	140
表 32. 警察機關受(處)理暴力犯罪	144
表 33. 警察機關查獲少年嫌疑犯人數	148
表 34. 警察機關檢肅毒品統計	150
表 35. 警察機關查獲槍枝、彈藥、刀械數量	152

	頁次
表 36. 警察機關處理違反社會秩序維護法案件	154
表 37. 警察機關處理集會遊行發生數	156
表 38. 警察機關處理經濟案件	158
五、移民	
表 39. 實際入國(境)人數—按性別、年齡及身分分	162
表 40. 實際入國(境)人數—按入國(境)地點分	164
表 41. 實際出國(境)人數—按性別、年齡及身分分	166
表 42. 實際出國(境)人數—按出國(境)地點分	168
表 43. 外僑居留人數及查處違法外來人口	170
表 44. 外來人口居留人數	172
表 45. 外來人口停留人數	174
表 46. 外來人口逾期居留人數	176
表 47. 外來人口逾期停留人數	178
表 48. 小三通統計	180
表 49. 大陸地區配偶申請來臺團聚通過訪查及面(訪)談	182
表 50. 新住民發展基金核定補助	184
表 51. 移民輔導成果	188
六、消防	
表 52. 消防安全設備查察處理	192
表 53. 火災次數—按起火處所分	194
表 54. 火災次數—按起火原因分	196
表 55. 火災次數—按類別及時間分	198
表 56. 火災死傷人數及財物損失	200
表 57. 起火建築物	204
表 58. 火災出動人員、車輛及其他裝備	208
表 59. 消防緊急救護服務	210
表 60. 消防緊急救護急救處置	212
七、國土管理及國家公園	
表 61. 核發建築物建造執照—按月別及用途別分	214
表 62. 核發建築物建造執照—按區域別及用途別分	218
表 63. 核發建築物建造執照年累計—按區域別及用途別分	222
表 64. 核發建築物建造執照—按月別及構造別分	226
表 65. 核發建築物建造執照—按區域別及構造別分	228
表 66. 核發建築物拆除執照—按月別及用途別分	230
表 67. 核發建築物拆除執照—按區域別及用途別分	232
表 68. 核發建築物使用執照—按月別及用途別分	234
表 69. 核發建築物使用執照—按區域別及用途別分	238
表 70. 核發建築物使用執照年累計—按區域別及用途別分	242
表 71. 核發建築物使用執照—按月別及構造別分	246
表 72. 核發建築物使用執照—按區域別及構造別分	248
表 73. 核發建築物使用執照—按高度別分	250
表 74. 核發建築物使用執照—按層數別分	252
表 75. 核發建築物使用執照—按使用分區別分	254
表 76. 建築物開工統計—按月別及用途別分	256
表 77. 建築物開工統計—按區域別及用途別分	260
表 78. 建築物開工統計年累計—按區域別及用途別分	264
表 79. 建築物開工統計—按月別及構造別分	268
表 80. 建築物開工統計—按區域別及構造別分	270
表 81. 國家(自然)公園遊憩據點遊客人次及車輛次	272
名詞定義	274

CONTENTS

	Page
EXPLANATORY NOTES.....	1
CONTENTS.....	2
SUMMARY ANALYSIS.....	7
STATISTICAL TABLES.....	17
Table 1. Statistical Indicators of Interior	18
I . POPULATION	
Table 2. Number of Villages, Neighborhoods, Households and Resident Population — by Month.....	24
Table 3. Number of Villages, Neighborhoods, Households and Resident Population — by Locality.....	26
Table 4. Mobility Status of Resident Population — by Month.....	28
Table 5. Mobility Status of Resident Population — by Locality.....	32
Table 6. Mobility Status of Resident Population of the Year — by Locality.....	36
Table 7. Marriage and Divorce Registrations — by Nationality and Month.....	40
Table 8. Marriage and Divorce Registrations of the Year — by Nationality and Locality.....	44
Table 9. Migration Registration of Resident Population — by Month.....	48
Table 10. Migration Registration of Resident Population — by Locality.....	60
Table 11. Migration Registration of Resident Population of the Year — by Locality.....	72
Table 12. Indigenous People — by Month.....	84
Table 13. Indigenous People — by Locality.....	86
Table 14. Offense and Service Cases of Population Administration	88
II . COOPERATIVE AND CIVIL ASSOCIATIONS	
Table 15. Cooperative Business	92
Table 16. National-wide Civic Associations	94
III . LAND ADMINISTRATION	
Table 17. Registration of Land and Registration of Change in Land Descriptions — by Month.....	96
Table 18. Registration of Land and Registration of Change in Land Descriptions — by Locality.....	100
Table 19. Registration of Land Ownership — by Month.....	104
Table 20. Registration of Land Ownership — by Locality.....	108
Table 21. Registration of Other Rights in Land — by Month.....	112
Table 22. Registration of Other Rights in Land — by Locality.....	114
Table 23. Registration of Buildings and Registration of Change in Building Descriptions — by Month.....	116
Table 24. Registration of Buildings and Registration of Change in Building Descriptions — by Locality.....	120
Table 25. Registration of Buildings' Ownership — by Month.....	124
Table 26. Registration of Buildings' Ownership — by Locality.....	128
Table 27. Registration of Other Rights in Buildings — by Month.....	132
Table 28. Registration of Other Rights in Buildings — by Locality.....	134
Table 29. Land Survey Cases	136
Table 30. Indices of Urban Land Price	138
IV . POLICE ADMINISTRATION	
Table 31. Offenses Handled by Police Organizations	140
Table 32. Violent Crime Handled by Police Organizations	144
Table 33. Juvenile Offenders Handled by Police Organizations	148
Table 34. Offenses of Narcotic Drugs	150
Table 35. Illegal Guns, Pistols, Ammunition and Knives Captured by Police Organizations.....	152
Table 36. Violation of the Law for Maintaining Social Order	154
Table 37. Assembly and Parade Handled by Police Organizations.....	156
Table 38. Discovered Economic Frauds Handled by Police Organizations	158
V . IMMIGRATION	
Table 39. Entry Persons — by Sex, Age, Identity.....	162
Table 40. Entry Persons — by Arriving Point.....	164
Table 41. Exit Persons — by Sex, Age, Identity.....	166
Table 42. Exit Persons — by Departing Point.....	168
Table 43. Foreign Residents and Ferreted Illegal Foreign Residents	170
Table 44. Non-household-registered Residents	172
Table 45. Foreign Sojourns	174
Table 46. Overstayed Foreign Nationals with Resident Visa.....	176
Table 47. Overstayed Foreign Nationals with Tourist Visa.....	178
Table 48. Mini Three-link Transportation.....	180
Table 49. Visit and Interview Applications for Mainland Chinese Spouses Coming to Taiwan to Get Together with Family Members.....	182
Table 50. Subsidies of New Immigrants Development Fund.....	184
Table 51. Immigrant Consultation and Assistance	188
VI . FIRE FIGHTING	
Table 52. Inspection and Supervision of Fire Safety Equipment.....	192
Table 53. Number of Fires — by Caught Place.....	194
Table 54. Number of Fires — by Cause.....	196
Table 55. Number of Fires — by Classification and Fire Time.....	198

Page

Table 56. Losses of Fire Disasters	200
Table 57. Number of Fires of Caught Buildings	204
Table 58. Fire Services and Call Frequency	208
Table 59. Emergency Medical Services.....	210
Table 60. Rescue Treatments of Emergency Medical Services.....	212

VII. NATIONAL LAND MANAGEMENT AND NATIONAL PARK SERVICE

Table 61. Issued Building Construction License — by Month and Use.....	214
Table 62. Issued Building Construction License — by Locality and Use.....	218
Table 63. Issued Building Construction License of the Year — by Locality and Use.....	222
Table 64. Issued Building Construction License — by Month and Material.....	226
Table 65. Issued Building Construction License — by Locality and Material.....	228
Table 66. Issued Building Demolition License — by Month and Use.....	230
Table 67. Issued Building Demolition License — by Locality and Use.....	232
Table 68. Issued Building Usage License — by Month and Use.....	234
Table 69. Issued Building Usage License — by Locality and Use.....	238
Table 70. Issued Building Usage License of the Year — by Locality and Use.....	242
Table 71. Issued Building Usage License — by Month and Material.....	246
Table 72. Issued Building Usage License — by Locality and Material.....	248
Table 73. Issued Building Usage License — by Height.....	250
Table 74. Issued Building Usage License — by Story.....	252
Table 75. Issued Building Usage License — by Landuse Zones.....	254
Table 76. Construction Commencement — by Month and Use.....	256
Table 77. Construction Commencement — by Locality and Use.....	260
Table 78. Construction Commencement of the Year — by Locality and Use.....	264
Table 79. Construction Commencement — by Month and Material.....	268
Table 80. Construction Commencement — by Locality and Material.....	270
Table 81. Visitors and Vehicles of Spots in National (Nature) Parks.....	272

DEFINITION.....	274
------------------------	------------

提 要 分 析

SUMMARY ANALYSIS

一、地方行政區劃

現有行政區域包括臺灣省、福建省及新北、臺北、桃園、臺中、臺南、高雄等6個直轄市；臺灣省設11縣、3省轄市，福建省設2縣。

直轄市、縣、省轄市下設368個鄉鎮市區；包括146個鄉、38個鎮、14個縣轄市、170個區。

112年12月底鄉鎮市區下共設7,748個村里，村里下設有14萬3,318個鄰，皆較上月持平，平均每個村里有18鄰；平均每個鄰有64戶，以臺北市111戶為最多，臺中市85戶次之；平均每個村里有1,193戶，以臺北市2,336戶最多，桃園市1,751戶次之。

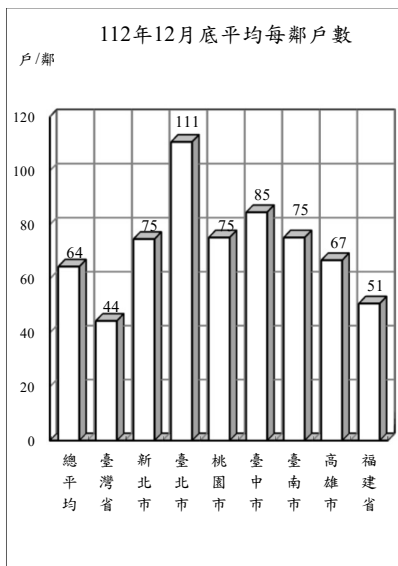

地方行政區劃

單位：個

年(月)底別	直轄市、縣、市數			鄉、鎮、市、區數				村、里數	編組鄰數
	直轄市	縣	省轄市	鄉	鎮	縣轄市	區		
民國103年底	5	14	3	152	41	18	157	7,851	148,640
民國104年底	6	13	3	146	38	14	170	7,851	148,400
民國105年底	6	13	3	146	38	14	170	7,851	148,234
民國106年底	6	13	3	146	38	14	170	7,851	148,391
民國107年底	6	13	3	146	38	14	170	7,760	143,574
民國108年底	6	13	3	146	38	14	170	7,760	143,647
民國109年底	6	13	3	146	38	14	170	7,760	143,747
民國110年底	6	13	3	146	38	14	170	7,734	143,204
民國111年底	6	13	3	146	38	14	170	7,748	143,349
民國112年12月底	6	13	3	146	38	14	170	7,748	143,318

說明：1. 103年12月25日桃園縣升格直轄市，自104年起依改制後按區統計。

2. 彰化縣員林鎮與苗栗縣頭份鎮分別於104年8月8日與10月5日改制為縣轄市。

二、人口概況

112年12月底人口數2,342萬442人，性比例為97.35，平均每戶2.53人，人口密度為每平方公里647人，其中以臺北市每平方公里9,242人最高。

各直轄市、縣(市)人口中，以新北市404萬1,120人占17.25%最多、臺中市284萬5,909人占12.15%居次、高雄市273萬7,941人占11.69%再次之。

112年12月出生登記計1萬1,579人，較上月增加2.72%；月粗出生率為0.49‰。死亡登記1萬5,703人，較上月減少1.64%；月粗死亡率為0.67‰。

112年12月結婚登記計1萬3,005對，較上月增加26.67%；月粗結婚率為0.56‰。離婚及終止結婚登記4,327對，較上月減少4.23%；月粗離婚率為0.18‰。

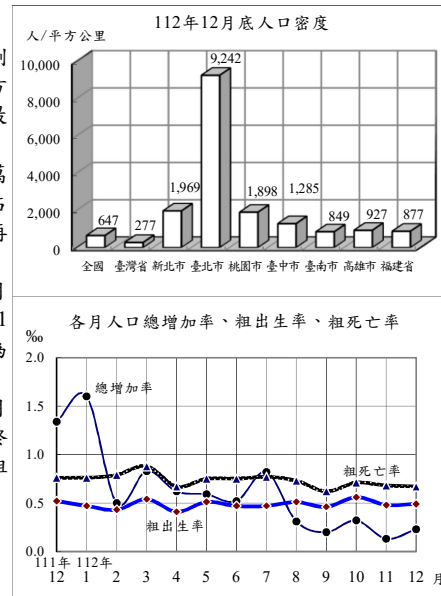

戶籍登記

年(月)別	戶數 ①	人口數 ①	戶量(人/戶) ①	人口密度(人/平方公里) ①	動態登記			
					出生人數	死亡人數	結婚對數②	離婚(終止結婚)對數②
民國103年	8,382,699	23,433,753	2.80	647.47	210,383	163,929	149,287	53,190
民國104年	8,468,978	23,492,074	2.77	649.01	213,598	163,858	154,346	53,459
民國105年	8,561,383	23,539,816	2.75	650.32	208,440	172,405	147,861	53,837
民國106年	8,649,000	23,571,227	2.73	651.19	193,844	171,242	138,034	54,412
民國107年	8,734,477	23,588,932	2.70	651.68	181,601	172,784	135,403	54,443
民國108年	8,832,745	23,603,121	2.67	652.07	177,767	176,296	134,524	54,473
民國109年	8,933,814	23,561,236	2.64	650.92	165,249	173,156	121,702	51,680
民國110年	9,006,580	23,375,314	2.60	645.78	153,820	183,732	114,606	47,887
民國111年	9,089,450	23,264,640	2.56	642.72	138,986	207,230	124,997	50,609
民國112年	9,240,823	23,420,442	2.53	647.02	135,571	205,368	125,192	53,085
民國112年12月	9,240,823	23,420,442	2.53	647.02	11,579	15,703	13,005	4,327

附註：①係指年(月)底數；②包含同性登記之資料。

三、合作事業及人民團體

112年6月底合作事業社(場)數3,840個，較111年底減少0.83%；合作事業社(場)員數計有個人社員173萬385人及法人社員4,493個，分別較111年底減少1.77%及1.94%。

112年6月底全國性人民團體計有2萬3,738個，以社會團體2萬3,280個占98.07%為最多，職業團體378個占1.59%次之，政治團體80個占0.34%居第3。

社會團體中以學術文化團體5,776個最多，社會服務及慈善團體5,443個次之，經濟業務團體4,124個居第3，3者合計占65.91%；職業團體中包含商業團體164個、工業團體157個及自由職業團體57個；政治團體則為政黨80個。

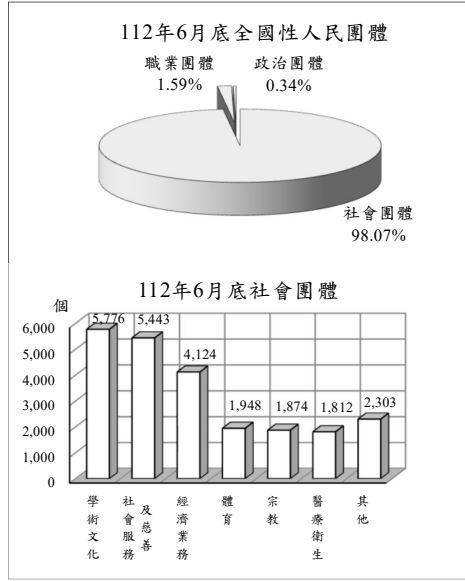

合作事業及人民團體

年(月)底別	合作事業			全國性人民團體 (個)					
	社(場)數 (個)	個人社員 (人)	法人社員 (個)	政治團體	職業團體	社會團體			
						學術文化團體	社會服務及慈善團體	經濟業務團體	其他社會團體
民國103年底	4,460	2,345,235	5,441	305	332	2,639	2,643	2,373	4,708
民國104年底	4,324	2,211,438	5,346	334	340	3,405	3,071	2,630	5,265
民國105年底	4,260	2,130,344	4,994	353	350	3,719	3,324	2,883	5,613
民國106年底	4,111	2,081,936	4,976	378	354	3,881	3,492	3,035	5,869
民國107年底	4,004	1,999,715	5,096	339	359	4,295	3,887	3,379	6,331
民國108年底	3,867	1,970,339	4,746	336	366	4,690	4,240	3,684	6,825
民國109年底	3,937	1,851,860	4,723	127	369	5,040	4,669	3,894	7,233
民國110年底	3,885	1,870,374	4,729	112	371	5,347	5,002	4,041	7,584
民國111年底	3,872	1,761,607	4,582	82	375	5,636	5,269	4,078	7,795
民國112年6月底	3,840	1,730,385	4,493	80	378	5,776	5,443	4,124	7,937

四、土地、建物登記

112年12月受理各項土地登記32萬7,663筆、面積1億8,106萬平方公尺，分別較上月減少13.78%及43.23%；其中標示變更登記4萬1,859筆、面積6,514萬平方公尺，所有權第一次登記1,065筆、面積116萬平方公尺，所有權移轉登記12萬687筆、面積7,017萬平方公尺，他項權利登記16萬4,052筆、面積4,459萬平方公尺。

112年12月受理各項建物登記18萬2,714棟、面積2,923萬平方公尺，分別較上月減少11.18%及1.81%；其中標示變更登記1萬2,327棟、面積387萬平方公尺，所有權第一次登記1萬5,670棟、面積324萬平方公尺，所有權移轉登記4萬7,823棟、面積530萬平方公尺，他項權利登記10萬6,894棟、面積1,682萬平方公尺。

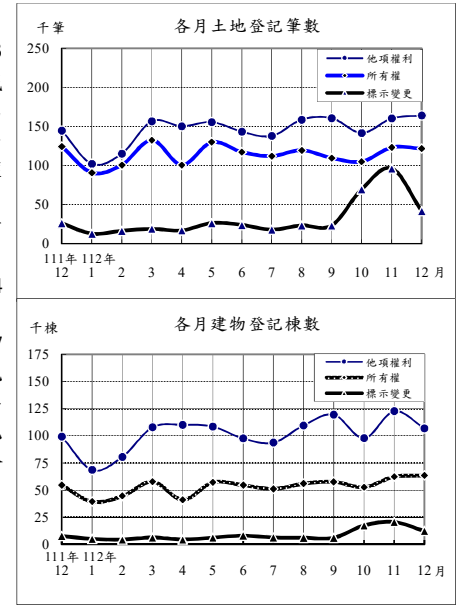

土地、建物登記概況

年(月)別	土地登記 (筆)				建物登記 (棟)			
	標示變更登記	所有權登記		他項權利登記	標示變更登記	所有權登記		他項權利登記
		第一次登記	移轉登記			第一次登記	移轉登記	
民國103年	502,127	11,872	1,364,589	1,684,704	176,427	115,865	457,911	1,120,365
民國104年	480,367	13,413	1,392,421	1,531,152	218,780	126,742	438,047	1,051,595
民國105年	431,646	13,131	1,129,131	1,446,163	168,271	122,307	378,661	1,031,160
民國106年	431,428	10,913	1,180,807	1,503,681	176,322	110,419	405,806	1,060,117
民國107年	465,330	10,863	1,208,337	1,595,620	152,665	116,589	418,546	1,131,387
民國108年	409,334	10,267	1,258,113	1,610,634	151,588	119,459	456,234	1,105,479
民國109年	478,592	8,796	1,594,812	1,725,745	292,929	117,363	474,579	1,138,981
民國110年	469,421	6,882	1,498,393	1,708,082	137,271	125,779	501,807	1,118,503
民國111年	394,452	8,772	1,396,941	1,714,812	116,718	130,922	481,959	1,127,748
民國112年	389,653	8,290	1,355,934	1,747,163	103,754	149,253	488,053	1,223,181
民國112年12月	41,859	1,065	120,687	164,052	12,327	15,670	47,823	106,894

五、治安維護

112年12月警察機關處理刑事案件(包括補報數)總計2萬2,752件,較上月減少5.23%;其中竊盜占13.96%,暴力犯罪占0.18%,其他占85.86%;暴力犯罪中以強盜搶奪占50.00%為最多。刑事案件若不含補報數,當期發生件數5,230件,較上月減少9.26%

112年12月嫌疑犯人數2萬3,535人,較上月減少6.32%;其中12歲~未滿18歲之少年嫌疑犯891人占3.79%,較上月減少6.21%。

112年12月警察機關處理違反社會秩序維護法案件總計513件、1,152人,分別較上月減少14.07%及2.95%。

112年12月集會遊行3,873件,較上月增加100.57%,其中未申請1,234件占31.86%。

112年12月查獲經濟案件752件,較上月減少15.32%;其中侵害智慧財產權175件最多,違反金融97件次之。

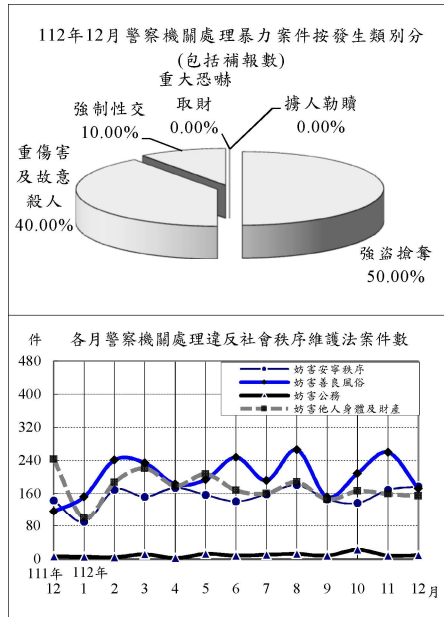

治安維護

年(月)別	刑事案件				違反社會秩序維護法		集會遊行件數(件)	查獲經濟案件(件)
	發生件數(含補報數)(件)	發生件數(當期)(件)	嫌疑犯(人)		件數	人數		
			少年	成年				
民國103年	306,300	266,454	261,603	10,969	6,324	13,049	14,751	8,310
民國104年	297,800	257,047	269,296	11,002	5,237	13,709	5,786	8,428
民國105年	294,831	254,849	272,817	9,775	4,841	11,536	4,967	7,203
民國106年	293,453	252,925	287,294	10,499	4,919	12,031	3,908	7,020
民國107年	284,538	239,304	291,621	8,893	5,375	12,416	27,134	6,900
民國108年	268,349	223,567	277,664	9,441	7,149	16,048	7,288	7,748
民國109年	259,713	214,066	281,811	10,226	7,230	14,763	5,389	11,157
民國110年	243,082	195,727	265,221	9,627	7,025	12,913	5,426	10,255
民國111年	265,518	210,960	291,891	9,554	7,045	12,909	34,872	13,850
民國112年	276,492	220,484	297,884	10,790	6,512	12,966	8,886	11,609
民國112年12月	22,752	5,230	23,535	891	513	1,152	3,873	752

說明：發生件數(當期)不含逾月補報數，年累計則含當年逾月補報數，故各月加總不等於年累計數。

六、移民

112年12月入國(境)191萬人次,較上月增加6.41%;其中有戶籍國民占57.33%,外國人占33.52%,香港澳門居民占7.36%,大陸地區人民占1.65%,無戶籍國民占0.13%;15至64歲者占82.77%。

112年12月出國(境)182萬1千人次,較上月增加3.20%;其中有戶籍國民占58.05%,外國人占33.19%,香港澳門居民占7.22%,大陸地區人民占1.45%,無戶籍國民占0.08%;15至64歲者占83.07%。

112年12月底合法居留外僑85萬2千人,較上月底減少1.43%;年滿15歲以上居留外僑之中,經濟活動以外籍移工65萬3,498人占77.32%最多,非勞動力10萬3,975人占12.30%次之。

112年12月查處違法外來人口4,260人,較上月增加3.75%;其中以具違法行為事實之逾期(含非法入境、漏(跳)船船員及尚未入境之違法外來人口)2,490人最多,單純逾期1,614人次之。

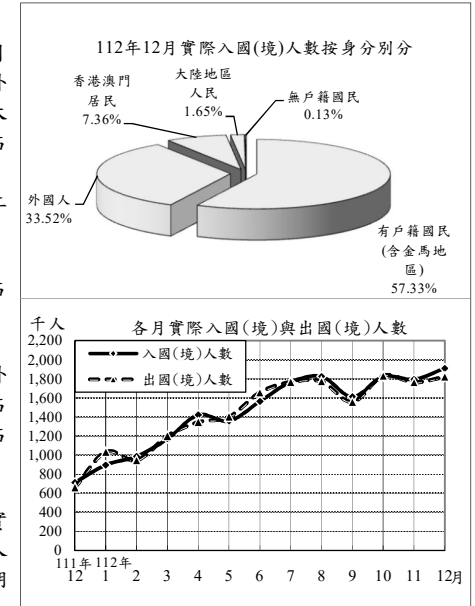

入出國(境)及移民概況

年(月)別	實際入國(境)人數(千人次)			實際出國(境)人數(千人次)			合法居留外僑(人)①	查處違法外來人口(人)
	有戶籍國民	外國人	香港澳門居民	有戶籍國民	外國人	香港澳門居民		
民國103年	21,707	11,797	4,687	21,615	11,845	4,592	629,633	25,639
民國104年	23,601	13,161	4,883	23,542	13,183	4,819	637,843	30,582
民國105年	25,228	14,538	5,703	25,217	14,589	5,635	671,375	33,326
民國106年	26,397	15,657	6,453	26,307	15,655	6,384	717,736	35,760
民國107年	27,623	16,557	6,846	27,640	16,645	6,780	758,583	36,548
民國108年	29,033	17,169	7,518	28,940	17,101	7,476	785,341	47,438
民國109年	3,981	2,603	1,096	3,895	2,336	1,229	797,122	32,715
民國110年	480	339	112	544	360	158	752,900	32,421
民國111年	2,308	1,412	831	2,245	1,483	708	796,696	32,456
民國112年	18,130	11,643	5,112	18,101	11,796	4,970	851,932	49,542
民國112年12月	1,910	1,095	640	1,821	1,057	604	851,932	4,260

附註：①係指年(月)底數。

說明：因COVID-19疫情影響，入出境人數109-111年較往年下降；惟111年10月起逐步解除入出境隔離措施，人數逐漸回升。

七、消防與緊急救護

112年12月火災事故1,233次，較上月減少13.96%；原因以燃燒雜草、垃圾418次占33.90%最多，電氣設備205次占16.63%次之。

112年12月火災事故死亡13人、受傷35人；死傷原因以有害氣體27人較多，火焰灼傷14人居次。被毀損房屋341間；被毀損車輛145輛，其中小型車77輛最多，機車50輛次之；財物損失估計1億1,201萬元，較上月增加149.54%。

112年12月火災事故出動人員4萬3,366人次，較上月減少3.76%；救出人數113人，較上月增加17.71%。

112年12月消防單位受理救護案件救護出動11萬2,626次，較上月增加6.12%。急救送醫8萬6,416人次，較上月增加5.04%；其中急病3萬3,530人次占38.80%最多，車禍受傷2萬5,844人次占29.91%居次。

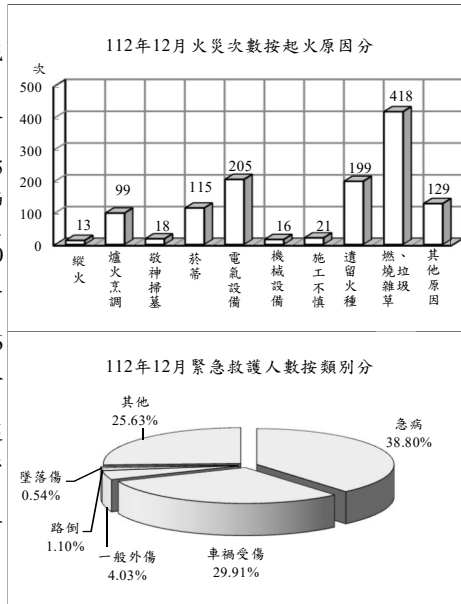

消防與緊急救護

年(月)別	火災事故								急救送醫人次
	發生次數(次)	出動人次(人次)	救出人數(人)	死亡人數(人)	受傷人數(人)	被毀損房屋數(間)	被毀損車輛數(輛)	財物損失估值(百萬元)	
民國103年	1,417	511,977	533	124	244	1,263	658	436	878,849
民國104年	1,704	587,599	569	117	733	1,477	802	531	891,562
民國105年	1,856	476,666	494	169	261	1,568	836	459	906,603
民國106年	30,464	571,358	968	178	302	5,614	2,060	691	891,508
民國107年	27,922	563,457	1,390	173	290	5,302	1,920	596	897,081
民國108年	22,866	541,241	1,743	150	478	4,339	1,796	1,442	905,951
民國109年	22,248	572,241	1,536	161	464	4,011	2,095	641	891,117
民國110年	21,684	601,155	1,997	192	304	4,206	2,229	356	881,766
民國111年	15,890	520,347	2,197	152	194	3,891	1,909	428	1,034,185
民國112年	17,466	547,364	2,391	193	363	3,849	1,992	615	1,022,159
民國112年12月	1,233	43,366	113	13	35	341	145	112	86,416

說明：火災次數106年以前依據「火災成災標準及認定標準」公布，106年起變更統計範圍，將火災次數細分為A1、A2及A3類，其中A1類係指造成人員死亡之火災案件；A2類指造成人員受傷、涉及糾紛、縱火案件或起火原因待查之火災案件；A3類指非屬A1、A2類，由分隊填具「火災案件搶救出動紀錄表」完成者。106年前後由於統計範圍不同，不宜作比較。

八、國土管理

112年12月核發建造執照1,596件、總樓地板面積311萬7,761平方公尺，分別較上月減少7.80%及3.66%；其中以住宅用面積164萬3,648平方公尺占52.72%為最多，工業、倉儲類面積58萬4,232平方公尺占18.74%居次；按構造別分，以混凝土構造面積210萬4,612平方公尺占67.50%最多。

112年12月核發拆除執照313件、總樓地板面積22萬1,442平方公尺，分別較上月增加44.91%及減少13.60%。

112年12月核發使用執照1,852件、總樓地板面積271萬2,644平方公尺，分別較上月增加0.05%及減少22.79%；其中以住宅用面積150萬5,154平方公尺占55.49%為最多，工業、倉儲類64萬6,316平方公尺占23.83%居次；按構造別分，以混凝土構造面積214萬8,894平方公尺占79.22%最多。

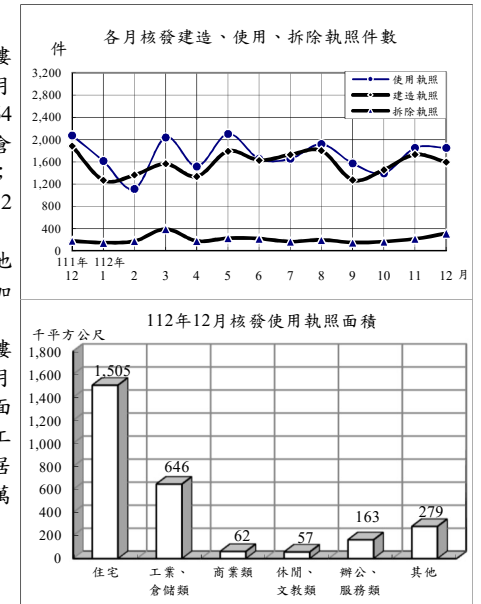

國土管理

年(月)別	建造執照			拆除執照		使用執照		
	核發件數(件)	總樓地板面積(千平方公尺)		核發件數(件)	總樓地板面積(千平方公尺)	核發件數(件)	總樓地板面積(千平方公尺)	
		住宅面積	其他				住宅面積	其他
民國103年	31,994	38,635	22,231	2,668	2,072	28,806	31,718	18,109
民國104年	27,643	32,596	18,233	2,392	1,771	28,837	32,868	18,982
民國105年	22,511	26,235	13,264	2,379	1,844	23,552	29,988	17,646
民國106年	25,035	29,884	15,252	2,403	2,035	22,506	28,818	15,463
民國107年	27,344	33,984	18,677	2,496	2,158	22,860	28,366	16,452
民國108年	27,143	36,928	21,950	2,550	2,228	22,026	26,489	14,787
民國109年	25,980	41,521	23,195	2,765	2,520	22,370	28,247	15,466
民國110年	26,089	43,425	24,874	2,793	2,580	22,486	28,023	15,620
民國111年	23,257	45,827	25,187	2,576	2,206	21,146	28,714	16,607
民國112年	18,542	37,443	19,505	2,552	2,387	20,280	31,956	17,150
民國112年12月	1,596	3,118	1,644	313	221	1,852	2,713	1,505

統計表

STATISTICAL TABLES

*表列數字無論總數與細數均由電腦整理，其尾數採四捨五入法計列，故細數之和與總數未必一致。

*表列一一二年資料，靜態欄為一一二年十二月(季報為一一二年第四季)底數，動態欄為至一一二年十二月(季報為至一一二年第四季)累計數。

*表列人口成長率、性比例、戶量、人口密度、粗出生率、粗死亡率、粗結婚率、粗離婚率、刑案發生率、犯罪人口率、破獲率、少年嫌疑犯比率、消防安全檢查合格率、大陸地區配偶申請來臺團聚面談不予通過比率之「較上月(期)增減」與「較上年同月(期)增減」為增減數。

*表內福建省係指金門縣及連江縣。

*表列縣 C. 為County之簡寫。

*一〇三年十二月二十五日桃園縣升格桃園市，區域別自一〇四年一月資料起配合調整。

*道路交通事故統計，自一一一年四月起改採交通部公布之年資料，爰刪除「機動車輛數、道路交通事故原因及損傷」、「道路交通事故按車種及道路類別分」2表。

*內政部組織法自112年9月20日施行，相關單位名稱自一一二年九月起配合調整。

表1. 內政統計指標

年(月)別 Year(Month)	戶 政						
	戶數 (千戶) (1)	總人數 (千人) (1)	人口 成長率 (1)	性比例 (女=100) (1)	戶量 (人/戶) (1)	人口密度 (人/平方 公里) (1)	粗出生 率
	Households (1,000H.)	Population (1,000 Persons)	Rate of Growth (o/oo)	Sex Ratio (Female =100)	Mean Size of Households (Persons/ Household)	Population Density (Persons per km ²)	Crude Birth Rate (o/oo)
一〇三年 2014	8,383	23,434	2.58	99.68	2.80	647.47	8.99
一〇四年 2015	8,469	23,492	2.49	99.42	2.77	649.00	9.10
一〇五年 2016	8,561	23,540	2.03	99.14	2.75	650.32	8.86
一〇六年 2017	8,649	23,571	1.33	98.89	2.73	651.19	8.23
一〇七年 2018	8,734	23,589	0.75	98.63	2.70	651.68	7.70
一〇八年 2019	8,833	23,603	0.60	98.38	2.67	652.07	7.53
一〇九年 2020	8,934	23,561	-1.77	98.20	2.64	650.92	7.01
一一〇年 2021	9,007	23,375	-7.89	98.15	2.60	645.78	6.55
一一一年 2022	9,089	23,265	-4.73	97.74	2.56	642.72	5.96
十二月 Dec.	9,089	23,265	1.34	97.74	2.56	642.72	0.52
一一二年 2023	9,241	23,420	6.70	97.35	2.53	647.02	5.81
一月 Jan.	9,099	23,302	1.60	97.72	2.56	643.75	0.47
二月 Feb.	9,114	23,314	0.50	97.68	2.56	644.07	0.43
三月 Mar.	9,129	23,333	0.83	97.64	2.56	644.61	0.54
四月 Apr.	9,139	23,347	0.62	97.61	2.55	645.01	0.41
五月 May	9,154	23,361	0.59	97.57	2.55	645.39	0.51
六月 June	9,167	23,373	0.52	97.53	2.55	645.72	0.47
七月 July	9,180	23,392	0.82	97.50	2.55	646.25	0.47
八月 Aug.	9,199	23,400	0.31	97.47	2.54	646.45	0.51
九月 Sept.	9,221	23,404	0.20	97.45	2.54	646.58	0.46
十月 Oct.	9,226	23,412	0.32	97.41	2.54	646.79	0.56
十一月 Nov.	9,234	23,415	0.13	97.38	2.54	646.88	0.48
十二月 Dec.	9,241	23,420	0.23	97.35	2.53	647.02	0.49
較上月增減(%) VS. with Last Month	0.07	0.02	0.10	-0.03	-0.00	0.15	0.01
較上年同月增減(%) VS. with Last Year	1.67	0.67	-1.10	-0.38	-0.03	4.30	-0.03

說明：(1)係指年(月)底數。

TABLE 1. STATISTICAL INDICATORS OF INTERIOR

Population Affairs			民 政 Civil Affairs			
粗死亡率 率	粗結婚 率	粗離婚 率	鄉鎮 市區數 (1)	村里數 (1)	政黨數 (1)	全國性 政治 團體數 (1)
Crude Death Rate (o/oo)	Crude Marriage Rate (o/oo)	Crude Divorce Rate (o/oo)	Town- ships, Cities & Districts	Villages	Political Parties	National Political Associations
7.00	6.38	2.27	368	7,851	259	46
6.98	6.58	2.28	368	7,851	287	47
7.33	6.29	2.29	368	7,851	305	48
7.27	5.86	2.31	368	7,851	328	50
7.33	5.74	2.31	368	7,760	290	49
7.47	5.70	2.31	368	7,760	291	45
7.34	5.16	2.19	368	7,760	127	—
7.83	4.88	2.04	368	7,734	112	—
8.89	5.36	2.17	368	7,748	82	—
0.76	0.57	0.19	368	7,748	82	—
8.80	5.36	2.27	368	7,748	92	—
0.76	0.45	0.14	368	7,748	79	—
0.79	0.47	0.17	368	7,748	79	—
0.88	0.51	0.23	368	7,748	80	—
0.67	0.28	0.17	368	7,748	80	—
0.75	0.60	0.20	368	7,748	80	—
0.75	0.42	0.19	368	7,748	80	—
0.77	0.44	0.20	368	7,748	88	—
0.73	0.33	0.20	368	7,748	89	—
0.62	0.40	0.19	368	7,748	92	—
0.71	0.48	0.20	368	7,748	91	—
0.68	0.44	0.19	368	7,748	91	—
0.67	0.56	0.18	368	7,748	92	—
-0.01	0.12	-0.01	—	—	1.10	--
-0.09	-0.02	-0.00	—	—	12.20	--

Note: (1)The data refers to End of Year(Month).

TABLE 1. STATISTICAL INDICATORS OF INTERIOR (CONT. 1)

表1. 內政統計指標(續1)

年(月)別 Year(Month)	合作事業及人民團體 Cooperative and Civil Associations				
	合作事業社(場)數 (1) No. of Cooperatives	合作事業社(場)員數 (1) No. of Cooperative Members		全國性職業團體數 (1) National Occupational Associations	全國性社會團體數 (1) National Social Associations
		個人社員(人) Individual Member (Persons)	法人社員(個) No. of Legal Persons		
一〇三年 2014	4,460	2,345,235	5,441	332	12,363
一〇四年 2015	4,324	2,211,438	5,346	340	14,371
一〇五年 2016	4,260	2,130,344	4,994	350	15,539
一〇六年 2017	4,111	2,081,936	4,976	354	16,277
一〇七年 2018	4,004	1,999,715	5,096	359	17,892
一〇八年 2019	3,867	1,970,339	4,746	366	19,439
一〇九年 2020	3,937	1,851,860	4,723	369	20,836
一一〇年 2021	3,885	1,870,374	4,729	371	21,974
一一一年 2022	3,872	1,761,607	4,582	375	22,778
十二月 Dec.	3,872	1,761,607	4,582	375	22,778
一一二年 2023	3,840	1,730,385	4,493	377	23,280
一月 Jan.					
二月 Feb.					
三月 Mar.					
四月 Apr.					
五月 May					
六月 June	3,840	1,730,385	4,493	378	23,280
七月 July					
八月 Aug.					
九月 Sept.					
十月 Oct.					
十一月 Nov.					
十二月 Dec.	377	...
較上月增減(%) VS. with Last Month	-0.83	-1.77	-1.94	-0.26	2.20
較上年同月增減(%) VS. with Last Year	-0.34	-2.17	-2.69	0.53	4.58

地政 Land Administration				消防		
土地所有權 第一次 登記 (筆) Initial Land Ownership Registration (Plots)	土地標示變更 、移轉、他項 權利筆數 (千筆) Change, Transfer & Others of Land (1,000 Plots)	建物第一次 登記 (千棟) Initial Building Registration (1,000 Buildings)	建物標示變更 、移轉、他項 權利棟數 (千棟) Change, Transfer & Others of Buildings (1,000 Buildings)	消防安全 查察列管數 (家) (1) Supervision of Safety Installation (Houses)	消防安全 檢查件次 (件次) Inspection of Safety Installation (Cases)	消防安全 檢查合格率 (%) Qualified Cases of Inspection of Safety Installation
11,872	3,551	116	1,755	189,296	325,367	86.03
13,413	3,404	127	1,708	211,200	317,309	85.29
13,131	3,007	122	1,578	212,618	294,264	85.65
10,913	3,116	110	1,642	217,989	298,220	86.90
10,863	3,269	117	1,703	225,836	290,527	88.28
10,267	3,278	119	1,713	231,039	313,890	86.56
8,796	3,799	117	1,906	240,209	313,959	86.65
6,882	3,676	126	1,758	245,498	267,624	87.59
8,772	3,506	131	1,726	258,301	286,220	87.15
1,043	294	11	150	258,301	33,459	86.68
8,290	3,493	149	1,815	266,513	259,796	88.87
204	206	10	103	259,046	16,953	87.19
148	233	9	120	259,881	17,569	84.96
109	308	11	160	261,490	21,339	87.24
86	268	8	147	262,329	17,103	88.14
249	312	12	160	261,900	20,298	86.93
160	285	14	146	264,379	21,238	88.74
113	268	10	141	265,453	30,492	94.66
225	302	14	157	266,698	20,937	91.26
84	294	16	167	268,110	17,462	89.15
1,590	315	12	156	269,052	20,405	84.50
4,257	376	17	189	266,892	24,582	87.12
1,065	327	16	167	266,513	31,418	91.66
-74.98	-13.09	-8.94	-11.38	-0.14	27.81	4.55
2.11	10.95	39.46	11.12	3.18	-6.10	4.98

表1. 內政統計指標(續2完)

年(月)別 Year(Month)	Fire Fighting				移民 Immigration			
	火災發生 次數 (次) No. of Fires (Times)	火災被 毀損房屋 (間) Burn-out & Damaged Houses (Houses)	火災 死傷人數 (人) Death & Injured Casualties (Persons)	消防急救 送醫人次 (人次) Persons Rescued in Emergency (Person- Times)	出境人數 (千人次) Exit Persons (1,000 Person- Times)	合法居留 外僑人數 (千人) Foreign Residents (1,000 Persons)	刑案 發生件數 (千件) Offenses Known to Police (1,000 Cases)	刑案 發生件數 (當期) (千件) Offenses Known to Police in the Current Period (1,000 Cases)
一〇三年 2014	1,417	1,263	368	878,849	21,615	629.6	306.3	266.5
一〇四年 2015	1,704	1,477	850	891,562	23,542	637.8	297.8	257.0
一〇五年 2016	1,856	1,568	430	906,603	25,217	671.4	294.8	254.8
一〇六年 2017	30,464	5,614	480	891,508	26,307	717.7	293.5	252.9
一〇七年 2018	27,922	5,302	463	897,081	27,640	758.6	284.5	239.3
一〇八年 2019	22,866	4,339	628	905,951	28,940	785.3	268.3	223.6
一〇九年 2020	22,248	4,011	625	891,117	3,895	797.1	259.7	214.1
一一〇年 2021	21,684	4,206	496	881,766	544	752.9	243.1	195.7
一一一年 2022	15,890	3,891	346	1,034,185	2,245	796.7	265.5	211.0
十二月 Dec.	1,524	323	46	91,522	661	796.7	23.3	5.8
一一二年 2023	17,466	3,849	556	1,022,159	18,101	851.9	276.5	220.5
一月 Jan.	2,153	400	45	92,390	1,034	764.4	19.2	6.0
二月 Feb.	2,012	264	25	81,102	946	807.7	20.1	5.8
三月 Mar.	2,905	307	35	85,105	1,201	809.4	23.8	6.6
四月 Apr.	1,688	307	63	79,265	1,346	812.6	21.7	6.4
五月 May	1,120	293	21	87,741	1,402	822.3	25.4	6.3
六月 June	890	288	44	90,629	1,657	808.3	21.8	6.0
七月 July	1,133	369	31	88,549	1,766	808.1	24.2	6.4
八月 Aug.	897	314	32	84,570	1,773	827.2	24.7	6.2
九月 Sept.	938	291	144	80,936	1,558	844.5	23.9	5.8
十月 Oct.	1,064	306	20	83,189	1,834	851.5	24.9	5.9
十一月 Nov.	1,433	369	48	82,267	1,764	864.3	24.0	5.8
十二月 Dec.	1,233	341	48	86,416	1,821	851.9	22.8	5.2
較上月增減(%) VS. with Last Month	-13.96	-7.59	0.00	5.04	3.20	-1.43	-5.23	-9.26
較上年同月增減(%) VS. with Last Year	-19.09	5.57	4.35	-5.58	175.22	6.93	-2.38	-9.37

說明：「刑案發生件數(當期)」不含逾月補報數，年累計則含當年逾月補報數，故各月加總不等於年累計數。

TABLE 1. STATISTICAL INDICATORS OF INTERIOR (END)

警政 Police Administration				建築管理 Building Management		
破獲嫌疑 犯人 數 (千人) Offenders Cleared (1,000 Persons)	少年 嫌疑犯 人數 (千人) Juvenile Offenders (1,000 Persons)	處理 集會遊行 (件) No. of Assembly and Parade (Cases)	處理 經濟案件 (件) Economic Frauds (Cases)	核發建築 物建造執 照件數 (件) Construction License (Cases)	核發建築 物使用執 照件數 (件) Usage License (Cases)	核發建築 物拆除執 照件數 (件) Demolition License (Cases)
261.6	11.0	14,751	8,310	31,994	28,806	2,668
269.3	11.0	5,786	8,428	27,643	28,837	2,392
272.8	9.8	4,967	7,203	22,511	23,552	2,379
287.3	10.5	3,908	7,020	25,035	22,506	2,403
291.6	8.9	27,134	6,900	27,344	22,860	2,496
277.7	9.4	7,288	7,748	27,143	22,026	2,550
281.8	10.2	5,389	11,157	25,980	22,370	2,765
265.2	9.6	5,426	10,255	26,089	22,486	2,793
291.9	9.6	34,872	13,850	23,257	21,146	2,576
25.9	0.8	296	1,092	1,883	2,076	179
297.9	10.8	8,886	11,609	18,542	20,280	2,552
21.8	0.8	194	832	1,270	1,614	147
22.5	0.8	213	1,091	1,363	1,112	176
24.9	0.9	291	1,137	1,564	2,039	392
24.5	0.8	278	918	1,337	1,517	178
26.8	1.0	274	1,090	1,792	2,104	228
24.1	0.9	226	962	1,629	1,654	220
26.1	1.0	317	1,030	1,728	1,654	167
27.4	1.1	286	1,028	1,800	1,917	198
24.9	0.9	316	920	1,274	1,572	150
26.2	0.8	687	961	1,458	1,394	167
25.1	1.0	1,931	888	1,731	1,851	216
23.5	0.9	3,873	752	1,596	1,852	313
-6.32	-6.21	100.57	-15.32	-7.80	0.05	44.91
-9.25	10.82	1,208.45	-31.14	-15.24	-10.79	74.86

Note: "Offenses Known to the Police in the Current Period" do not include the number of overdue reported cases in the previous months. Annual accumulation data for each year includes the number of overdue reported cases in the given year, the sum of each month does not equal to the annual accumulation.

表2. 村里鄰戶數暨現住人口—按月別分

年(月)底別	土地面積 (平方公里)	鄉鎮市區數	村里數	編組鄰數	戶數
End of Year (Month)	Area (Km ²)	Townships, Cities & Districts	Villages	Organized Neighbor- hoods	Households
一〇三年 2014	36,192.8155	368	7,851	148,640	8,382,699
一〇四年 2015	36,197.0669	368	7,851	148,400	8,468,978
一〇五年 2016	36,197.0669	368	7,851	148,234	8,561,383
一〇六年 2017	36,197.0669	368	7,851	148,391	8,649,000
一〇七年 2018	36,197.0669	368	7,760	143,574	8,734,477
一〇八年 2019	36,197.0669	368	7,760	143,647	8,832,745
一〇九年 2020	36,197.0669	368	7,760	143,747	8,933,814
一一〇年 2021	36,197.0669	368	7,734	143,204	9,006,580
一一一年 2022	36,197.0669	368	7,748	143,349	9,089,450
十二月 Dec.	36,197.0669	368	7,748	143,349	9,089,450
一一二年 2023	36,197.3371	368	7,748	143,318	9,240,823
一月 Jan.	36,197.0669	368	7,748	143,290	9,099,394
二月 Feb.	36,197.0669	368	7,748	143,295	9,113,845
三月 Mar.	36,197.0669	368	7,748	143,311	9,128,914
四月 Apr.	36,197.0669	368	7,748	143,388	9,139,050
五月 May	36,197.0669	368	7,748	143,388	9,153,985
六月 June	36,197.0669	368	7,748	143,393	9,167,221
七月 July	36,197.0669	368	7,748	143,434	9,180,345
八月 Aug.	36,197.0669	368	7,748	143,313	9,199,122
九月 Sept.	36,197.0669	368	7,748	143,313	9,220,646
十月 Oct.	36,197.0669	368	7,748	143,316	9,226,306
十一月 Nov.	36,197.0669	368	7,748	143,318	9,233,926
十二月 Dec.	36,197.3371	368	7,748	143,318	9,240,823
較上月增減(%) VS. with Last Month	0.00	—	—	—	0.07
較上年同月增減(%) VS. with Last Year	0.00	—	—	-0.02	1.67

資料來源：本部戶政司。
 說明：1. 104年4月高雄市小港區因配合高雄港洲際貨櫃中心第二期工程計畫填築用地擴大，面積增加4.2365平方公里。
 2. 104年12月南沙太平島交通基礎整建工程竣工，增加面積0.0149平方公里。

TABLE 2. NUMBER OF VILLAGES, NEIGHBORHOODS, HOUSEHOLDS AND RESIDENT POPULATION - BY MONTH

人口數 (人)		Population (Persons)		性比例 (每百女子 所當男子數)	戶量 (人/戶)	人口密度 (人/平方公里)
合計	Total	男性	女性			
人數	增加率	Male	Female	Sex Ratio (Female=100)	Mean Size of Households (Persons/ Household)	Population Density (Persons per Km ²)
Persons	Increase Rate (o/oo)					
23,433,753	2.58	11,697,971	11,735,782	99.68	2.80	647.47
23,492,074	2.49	11,712,047	11,780,027	99.42	2.77	649.00
23,539,816	2.03	11,719,270	11,820,546	99.14	2.75	650.32
23,571,227	1.33	11,719,580	11,851,647	98.89	2.73	651.19
23,588,932	0.75	11,712,913	11,876,019	98.63	2.70	651.68
23,603,121	0.60	11,705,186	11,897,935	98.38	2.67	652.07
23,561,236	-1.77	11,673,765	11,887,471	98.20	2.64	650.92
23,375,314	-7.89	11,578,696	11,796,618	98.15	2.60	645.78
23,264,640	-4.73	11,499,136	11,765,504	97.74	2.56	642.72
十二月 Dec.	1.34	11,499,136	11,765,504	97.74	2.56	642.72
23,420,442	6.70	11,553,267	11,867,175	97.35	2.53	647.02
23,301,968	1.60	11,516,801	11,785,167	97.72	2.56	643.75
23,313,550	0.50	11,520,183	11,793,367	97.68	2.56	644.07
23,332,929	0.83	11,527,152	11,805,777	97.64	2.56	644.61
23,347,374	0.62	11,532,446	11,814,928	97.61	2.55	645.01
23,361,084	0.59	11,536,859	11,824,225	97.57	2.55	645.39
23,373,283	0.52	11,540,567	11,832,716	97.53	2.55	645.72
23,392,423	0.82	11,548,206	11,844,217	97.50	2.55	646.25
23,399,654	0.31	11,550,127	11,849,527	97.47	2.54	646.45
23,404,300	0.20	11,550,801	11,853,499	97.45	2.54	646.58
23,411,858	0.32	11,552,479	11,859,379	97.41	2.54	646.79
23,415,008	0.13	11,552,369	11,862,639	97.38	2.54	646.88
23,420,442	0.23	11,553,267	11,867,175	97.35	2.53	647.02
0.02	0.10	0.01	0.04	-0.03	-0.00	0.15
0.67	-1.10	0.47	0.86	-0.38	-0.03	4.30

Source : Dept. of Household Registration, MOI.
 Note : 1. The area of Kaohsiung increased 4,2365 square kilometers because the Siaogang District reclaimed land from the sea for the area expansion of the intercontinental Container Terminal Project-Phase 2 in the Port of Kaohsiung in Apr. 2015.
 2. The area of Nansha Island has increased 0.0149 square kilometers because Taiping Island's transport infrastructure renovation project is completed in Dec., 2015.

表3. 村里鄰戶數暨現住人口－按區域別分

區域別	土地面積 (平方公里)	鄉鎮市區數	村里數	編組鄰數	戶數
Locality	Area (Km ²)	Townships, Cities & Districts	Villages	Organized Neighbor- hoods	Households
一二年十二月底 End of Dec., 2023	36,197.3371	368	7,748	143,318	9,240,823
新 北 市 New Taipei City	2,052.5667	29	1,032	22,381	1,671,070
臺 北 市 Taipei City	271.7997	12	456	9,626	1,065,032
桃 園 市 Taoyuan City	1,220.9540	13	516	12,004	903,481
臺 中 市 Taichung City	2,214.8968	29	625	12,524	1,059,625
臺 南 市 Tainan City	2,191.6531	37	649	9,661	727,137
高 雄 市 Kaohsiung City	2,952.1226	38	890	17,221	1,150,775
臺 灣 省 Taiwan Prov.	25,110.0037	200	3,521	58,965	2,616,167
宜蘭縣 Yilan C.	2,143.6251	12	233	3,671	178,652
新竹縣 Hsinchu C.	1,427.5369	13	192	3,438	220,893
苗栗縣 Miaoli C.	1,820.3149	18	275	4,739	199,642
彰化縣 Changhua C.	1,074.3960	26	591	9,257	406,385
南投縣 Nantou C.	4,106.4360	13	263	4,220	180,637
雲林縣 Yunlin C.	1,290.8326	20	392	6,536	246,974
嘉義縣 Chiayi C.	1,903.6367	18	357	5,412	186,431
屏東縣 Pingtung C.	2,775.6003	33	443	7,187	297,813
臺東縣 Taitung C.	3,515.2526	16	139	2,395	84,665
花蓮縣 Hualien C.	4,628.5714	13	177	3,715	128,875
澎湖縣 Penghu C.	126.8641	6	96	1,407	43,235
基隆市 Keelung City	132.7589	7	157	3,332	159,249
新竹市 Hsinchu City	104.1526	3	122	2,230	179,332
嘉義市 Chiayi City	60.0256	2	84	1,426	103,384
福 建 省 Fuchien Prov.	180.4560	10	59	936	47,536
金門縣 Kinmen C.	151.6560	6	37	799	43,829
連江縣 Lienchiang C.	28.8000	4	22	137	3,707
東沙群島 Dongsha Islands	2.3800	—	—	—	—
南沙群島 Nansha Islands	0.5045	—	—	—	—

資料來源：本部戶政司。
 說明：96年12月起，土地面積包含東沙群島東沙島及南沙群島太平島，由高雄市代管；其設籍人口截至112年1月底有3戶3人(男2人、女1人)，列於高雄市統計。

TABLE 3. NUMBER OF VILLAGES, NEIGHBORHOODS, HOUSEHOLDS AND RESIDENT POPULATION - BY LOCALITY

人 口 數 (人)		Population (Persons)		性比例 (每百女子 所當男子數)	戶量 (人/戶)	人口密度 (人/平方公里)
合 計	Total	男 性	女 性			
人 數	占總人口比率	Male	Female	Sex Ratio (Female=100)	Mean Size of Households (Persons/ Household)	Population Density (Persons per Km ²)
Persons	Proportion of Persons (%)					
23,420,442	100.00	11,553,267	11,867,175	97.35	2.53	647.02
4,041,120	17.25	1,965,445	2,075,675	94.69	2.42	1,968.81
2,511,886	10.73	1,187,064	1,324,822	89.60	2.36	9,241.68
2,317,445	9.89	1,142,786	1,174,659	97.29	2.57	1,898.06
2,845,909	12.15	1,391,681	1,454,228	95.70	2.69	1,284.89
1,859,946	7.94	923,152	936,794	98.54	2.56	848.65
2,737,941	11.69	1,343,106	1,394,835	96.29	2.38	927.45
6,948,007	29.67	3,520,412	3,427,595	102.71	2.66	276.70
449,890	1.92	225,873	224,017	100.83	2.52	209.87
589,289	2.52	299,933	289,356	103.66	2.67	412.80
534,575	2.28	274,920	259,655	105.88	2.68	293.67
1,239,048	5.29	628,065	610,983	102.80	3.05	1,153.25
477,094	2.04	242,993	234,101	103.80	2.64	116.18
659,468	2.82	340,082	319,386	106.48	2.67	510.89
484,560	2.07	250,858	233,702	107.34	2.60	254.54
794,997	3.39	402,917	392,080	102.76	2.67	286.42
211,544	0.90	107,954	103,590	104.21	2.50	60.18
317,489	1.36	159,649	157,840	101.15	2.46	68.59
107,739	0.46	55,208	52,531	105.10	2.49	849.25
362,255	1.55	180,125	182,130	98.90	2.27	2,728.67
456,475	1.95	225,225	231,250	97.39	2.55	4,382.75
263,584	1.13	126,610	136,974	92.43	2.55	4,391.19
158,188	0.68	79,621	78,567	101.34	3.33	876.60
144,149	0.62	71,542	72,607	98.53	3.29	950.50
14,039	0.06	8,079	5,960	135.55	3.79	487.47
—	—	—	—	--	--	—
—	—	—	—	--	--	—

Source : Dept. of Household Registration, MOI.
 Note : The total area has contained the area of Dongsha and Taiping Islands which are temporarily administered by Kaohsiung City since Dec.,2007, the area is not included in the area of Kaohsiung, 3 households and 2 males, 1 females (End of Jan., 2023) are included in Kaohsiung City.

表4. 現住人口動態登記—按月別分

單位：人

年(月)別 Year (Month)	出生 Births				死亡 Deaths			
	合計 Total		男性 Male	女性 Female	合計 Total		男性 Male	女性 Female
	出生數 No. of Births	粗出生率 Crude Birth Rate (o/oo)			死亡數 No. of Deaths	粗死亡率 Crude Death Rate (o/oo)		
一〇三年 2014	210,383	8.99	108,817	101,566	163,929	7.00	98,733	65,196
一〇四年 2015	213,598	9.10	111,041	102,557	163,858	6.98	98,580	65,278
一〇五年 2016	208,440	8.86	108,133	100,307	172,405	7.33	103,144	69,261
一〇六年 2017	193,844	8.23	100,477	93,367	171,242	7.27	101,555	69,687
一〇七年 2018	181,601	7.70	93,876	87,725	172,784	7.33	101,931	70,853
一〇八年 2019	177,767	7.53	92,237	85,530	176,296	7.47	103,720	72,576
一〇九年 2020	165,249	7.01	85,704	79,545	173,156	7.34	101,468	71,688
一一〇年 2021	153,820	6.55	79,513	74,307	183,732	7.83	106,877	76,855
一一一年 2022	138,986	5.96	72,097	66,889	207,230	8.89	119,920	87,310
十二月 Dec.	12,178	0.52	6,265	5,913	17,685	0.76	10,194	7,491
一一二年 2023	135,571	5.81	70,227	65,344	205,368	8.80	118,854	86,514
一月 Jan.	10,948	0.47	5,639	5,309	17,770	0.76	10,267	7,503
二月 Feb.	10,113	0.43	5,203	4,910	18,506	0.79	10,749	7,757
三月 Mar.	12,506	0.54	6,481	6,025	20,572	0.88	12,001	8,571
四月 Apr.	9,643	0.41	4,989	4,654	15,572	0.67	8,963	6,609
五月 May	11,809	0.51	6,055	5,754	17,530	0.75	10,114	7,416
六月 June	11,009	0.47	5,793	5,216	17,415	0.75	10,056	7,359
七月 July	10,891	0.47	5,632	5,259	17,992	0.77	10,352	7,640
八月 Aug.	12,016	0.51	6,267	5,749	17,139	0.73	9,983	7,156
九月 Sept.	10,717	0.46	5,658	5,059	14,610	0.62	8,480	6,130
十月 Oct.	13,068	0.56	6,755	6,313	16,594	0.71	9,615	6,979
十一月 Nov.	11,272	0.48	5,838	5,434	15,965	0.68	9,100	6,865
十二月 Dec.	11,579	0.49	5,917	5,662	15,703	0.67	9,174	6,529
較上月增減(%) VS. with Last Month	2.72	0.01	1.35	4.20	-1.64	-0.01	0.81	-4.89
較上年同月增減(%) VS. with Last Year	-4.92	-0.03	-5.55	-4.24	-11.21	-0.09	-10.01	-12.84

資料來源：本部戶政司。

說明：1. 自108年5月24日起，結婚及離婚(終止結婚)對數包含相同性別登記之數據。
2. 自然增加率=(出生人數-死亡人數)÷期中人口數×1,000。
3. 社會增加率=(遷入人口數-遷出人口數)÷期中人口數×1,000。
4. 總增加率=自然增加率+社會增加率。

TABLE 4. MOBILITY STATUS OF RESIDENT POPULATION - BY MONTH

Unit: Persons

自然增加 Natural Increase		社會增加 Social Increase		總增加 Total Increase		結婚 Marriage		離婚/終止結婚 Divorce/Terminated Marriages	
增加數 No. of Increase	增加率 Increase Rate (o/oo)	增加數 No. of Increase	增加率 Increase Rate (o/oo)	增加數 No. of Increase	總增加率 Increase Rate (o/oo)	對數 (對) Couples	粗結 婚率 Crude Marriage Rate (o/oo)	對數 (對) Couples	粗離 婚率 Crude Divorce Rate (o/oo)
46,454	1.98	13,782	0.59	60,236	2.57	149,287	6.38	53,190	2.27
49,740	2.12	8,581	0.37	58,321	2.49	154,346	6.58	53,459	2.28
36,035	1.53	11,707	0.50	47,742	2.03	147,861	6.29	53,837	2.29
22,602	0.96	8,809	0.37	31,411	1.33	138,034	5.86	54,412	2.31
8,817	0.37	8,888	0.38	17,705	0.75	135,403	5.74	54,443	2.31
1,471	0.06	12,718	0.54	14,189	0.60	134,524	5.70	54,473	2.31
-7,907	-0.34	-33,978	-1.44	-41,885	-1.78	121,702	5.16	51,680	2.19
-29,912	-1.27	-156,010	-6.65	-185,922	-7.92	114,606	4.88	47,887	2.04
-68,244	-2.93	-42,430	-1.82	-110,674	-4.75	124,997	5.36	50,609	2.17
-5,507	-0.24	36,554	1.57	31,047	1.34	13,270	0.57	4,341	0.19
-69,797	-2.99	225,599	9.66	155,802	6.67	125,192	5.36	53,085	2.27
-6,822	-0.29	44,150	1.90	37,328	1.60	10,414	0.45	3,313	0.14
-8,393	-0.36	19,975	0.86	11,582	0.50	10,855	0.47	4,074	0.17
-8,066	-0.35	27,445	1.18	19,379	0.83	11,873	0.51	5,271	0.23
-5,929	-0.25	20,374	0.87	14,445	0.62	6,600	0.28	3,905	0.17
-5,721	-0.24	19,431	0.83	13,710	0.59	13,928	0.60	4,757	0.20
-6,406	-0.27	18,605	0.80	12,199	0.52	9,755	0.42	4,505	0.19
-7,101	-0.30	26,241	1.12	19,140	0.82	10,173	0.44	4,668	0.20
-5,123	-0.22	12,354	0.53	7,231	0.31	7,621	0.33	4,767	0.20
-3,893	-0.17	8,539	0.36	4,646	0.20	9,397	0.40	4,354	0.19
-3,526	-0.15	11,084	0.47	7,558	0.32	11,304	0.48	4,626	0.20
-4,693	-0.20	7,843	0.33	3,150	0.13	10,267	0.44	4,518	0.19
-4,124	-0.18	9,558	0.41	5,434	0.23	13,005	0.56	4,327	0.18
--	0.02	21.87	0.07	72.51	0.10	26.67	0.12	-4.23	-0.01
--	0.06	-73.85	-1.16	-82.50	-1.10	-2.00	-0.02	-0.32	-0.00

Source: Dept. of Household Registration, MOI.

Note: The item of Marriage and Divorce/Terminated Marriages has included same-sex since 24, May 2019.

表4. 現住人口動態登記—按月別分(續)

單位：人

年(月)別 Year (Month)	出生人數按出生狀況 Births by Status								
	婚 生 Legitimate			非婚生—已認領 Illegitimate-Recognized			非婚生—未認領 Illegitimate-Unrecognized		
	合計 Total	男性 Male	女性 Female	合計 Total	男性 Male	女性 Female	合計 Total	男性 Male	女性 Female
一〇三年 2014	202,534	104,718	97,816	2,957	1,536	1,421	4,885	2,560	2,325
一〇四年 2015	205,540	106,764	98,776	2,949	1,561	1,388	5,101	2,713	2,388
一〇五年 2016	200,553	104,131	96,422	2,821	1,406	1,415	5,058	2,592	2,466
一〇六年 2017	186,425	96,723	89,702	2,584	1,324	1,260	4,827	2,426	2,401
一〇七年 2018	174,472	90,267	84,205	2,600	1,330	1,270	4,522	2,275	2,247
一〇八年 2019	170,843	88,610	82,233	2,475	1,315	1,160	4,446	2,312	2,134
一〇九年 2020	158,766	82,357	76,409	2,325	1,201	1,124	4,153	2,143	2,010
一一〇年 2021	147,916	76,412	71,504	2,335	1,228	1,107	3,566	1,871	1,695
一一一年 2022	133,393	69,197	64,196	2,300	1,227	1,073	3,293	1,673	1,620
十二月 Dec.	11,678	5,986	5,692	192	114	78	308	165	143
一一二年 2023	130,208	67,428	62,780	2,178	1,163	1,015	3,184	1,635	1,549
一 月 Jan.	10,510	5,402	5,108	161	85	76	277	152	125
二 月 Feb.	9,724	4,996	4,728	155	85	70	234	122	112
三 月 Mar.	12,050	6,258	5,792	195	103	92	261	120	141
四 月 Apr.	9,274	4,795	4,479	139	73	66	230	121	109
五 月 May	11,361	5,822	5,539	202	108	94	246	125	121
六 月 June	10,567	5,553	5,014	177	108	69	265	132	133
七 月 July	10,465	5,421	5,044	155	75	80	271	136	135
八 月 Aug.	11,511	6,010	5,501	197	108	89	308	149	159
九 月 Sept.	10,244	5,403	4,841	204	107	97	268	147	121
十 月 Oct.	12,485	6,449	6,036	237	122	115	346	184	162
十一月 Nov.	10,859	5,621	5,238	175	97	78	238	120	118
十二月 Dec.	11,158	5,698	5,460	181	92	89	240	127	113
較上月增減(%) VS. with Last Month	2.75	1.37	4.24	3.43	-5.15	14.10	0.84	5.83	-4.24
較上年同月增減(%) VS. with Last Year	-4.45	-4.81	-4.08	-5.73	-19.30	14.10	-22.08	-23.03	-20.98

TABLE 4. MOBILITY STATUS OF RESIDENT POPULATION - BY MONTH (CONT.)

Unit: Persons

棄嬰或無依兒童 Abandoned or Helpless Child			本國人與外國人結婚人數 Married with Foreigners			本國人與外國人 離婚/終止結婚人數 Divorced/Terminated Marriages with Foreigners		
			合計 Total	男性 Male	女性 Female	合計 Total	男性 Male	女性 Female
7	3	4	8,715	5,372	3,343	4,592	3,832	760
8	3	5	9,533	6,161	3,372	4,579	3,849	730
8	4	4	10,546	6,949	3,597	4,487	3,752	735
8	4	4	12,147	8,274	3,873	4,706	3,927	779
7	4	3	12,392	8,398	3,994	4,579	3,839	740
3	—	3	12,887	8,688	4,199	4,484	3,721	763
5	3	2	7,378	4,421	2,957	3,711	3,161	550
3	2	1	5,261	2,836	2,425	3,404	2,805	599
—	—	—	8,580	4,897	3,683	3,712	2,969	743
—	—	—	1,125	647	478	335	248	87
1	1	—	13,185	8,164	5,021	4,094	3,184	910
—	—	—	1,030	513	517	206	160	46
—	—	—	1,094	621	473	305	244	61
—	—	—	1,283	786	497	417	326	91
—	—	—	989	613	376	329	269	60
—	—	—	1,214	751	463	348	271	77
—	—	—	1,079	660	419	376	294	82
—	—	—	1,104	704	400	404	308	96
—	—	—	1,067	722	345	389	304	85
1	1	—	1,050	660	390	334	254	80
—	—	—	1,111	735	376	370	283	87
—	—	—	1,098	720	378	315	239	76
—	—	—	1,066	679	387	301	232	69
--	--	--	-2.91	-5.69	2.38	-4.44	-2.93	-9.21
--	--	--	-5.24	4.95	-19.04	-10.15	-6.45	-20.69

表5. 現住人口動態登記—按區域別分

單位：人

區域別 Locality	出生 Births				死亡 Deaths			
	合計 Total		男性 Male	女性 Female	合計 Total		男性 Male	女性 Female
	出生數 No. of Births	粗出生率 Crude Birth Rate (o/oo)			死亡數 No. of Deaths	粗死亡率 Crude Death Rate (o/oo)		
一二年十二月 Dec., 2023	11,579	0.49	5,917	5,662	15,703	0.67	9,174	6,529
新 北 市 New Taipei City	1,426	0.35	718	708	2,341	0.58	1,407	934
臺 北 市 Taipei City	1,511	0.60	771	740	1,567	0.62	862	705
桃 園 市 Taoyuan City	1,519	0.66	814	705	1,262	0.54	772	490
臺 中 市 Taichung City	1,491	0.52	724	767	1,670	0.59	969	701
臺 南 市 Tainan City	781	0.42	407	374	1,390	0.75	819	571
高 雄 市 Kaohsiung City	1,365	0.50	714	651	1,946	0.71	1,125	821
臺 灣 省 Taiwan Prov.	3,417	0.49	1,732	1,685	5,452	0.78	3,167	2,285
宜蘭縣 Yilan C.	196	0.44	96	100	345	0.77	202	143
新竹縣 Hsinchu C.	330	0.56	173	157	348	0.59	198	150
苗栗縣 Miaoli C.	190	0.36	103	87	432	0.81	247	185
彰化縣 Changhua C.	824	0.66	418	406	956	0.77	579	377
南投縣 Nantou C.	173	0.36	90	83	394	0.83	227	167
雲林縣 Yunlin C.	267	0.40	136	131	578	0.88	343	235
嘉義縣 Chiayi C.	216	0.45	118	98	486	1.00	274	212
屏東縣 Pingtung C.	374	0.47	191	183	721	0.91	419	302
臺東縣 Taitung C.	136	0.64	72	64	183	0.87	108	75
花蓮縣 Hualien C.	153	0.48	70	83	261	0.82	165	96
澎湖縣 Penghu C.	69	0.64	28	41	66	0.61	39	27
基隆市 Keelung City	105	0.29	49	56	274	0.76	154	120
新竹市 Hsinchu City	259	0.57	133	126	233	0.51	118	115
嘉義市 Chiayi City	125	0.47	55	70	175	0.66	94	81
福 建 省 Fuchien Prov.	69	0.44	37	32	75	0.47	53	22
金門縣 Kinmen C.	63	0.44	34	29	69	0.48	47	22
連江縣 Lienchiang C.	6	0.43	3	3	6	0.43	6	—

資料來源：本部戶政司。

說 明：結婚及離婚(終止結婚)對數包含相同性別登記之數據。

TABLE 5. MOBILITY STATUS OF RESIDENT POPULATION - BY LOCALITY

Unit: Persons

自然增加 Natural Increase		社會增加 Social Increase		總 增 加 Total Increase		結 婚 Marriage		離婚/終止結婚 Divorce/Terminated Marriages	
增加數 No. of Increase	增加率 Increase Rate (o/oo)	增加數 No. of Increase	增加率 Increase Rate (o/oo)	增加數 No. of Increase	總增加率 Increase Rate (o/oo)	對數 (對) Couples	粗結 婚率 Crude Marriage Rate(o/oo)	對數 (對) Couples	粗離 婚率 Crude Divorce Rate(o/oo)
-4,124	-0.18	9,558	0.41	5,434	0.23	13,005	0.56	4,327	0.18
-915	-0.23	2,089	0.52	1,174	0.29	2,176	0.54	743	0.18
-56	-0.02	2,048	0.82	1,992	0.79	1,442	0.57	438	0.17
257	0.11	1,461	0.63	1,718	0.74	1,411	0.61	493	0.21
-179	-0.06	1,838	0.65	1,659	0.58	1,784	0.63	560	0.20
-609	-0.33	779	0.42	170	0.09	1,019	0.55	325	0.17
-581	-0.21	914	0.33	333	0.12	1,549	0.57	525	0.19
-2,035	-0.29	386	0.06	-1,649	-0.24	3,568	0.51	1,221	0.18
-149	-0.33	76	0.17	-73	-0.16	219	0.49	87	0.19
-18	-0.03	401	0.68	383	0.65	366	0.62	105	0.18
-242	-0.45	140	0.26	-102	-0.19	281	0.53	103	0.19
-132	-0.11	-434	-0.35	-566	-0.46	641	0.52	172	0.14
-221	-0.46	-11	-0.02	-232	-0.49	209	0.44	76	0.16
-311	-0.47	-62	-0.09	-373	-0.57	301	0.46	113	0.17
-270	-0.56	-62	-0.13	-332	-0.68	232	0.48	77	0.16
-347	-0.44	-73	-0.09	-420	-0.53	423	0.53	157	0.20
-47	-0.22	41	0.19	-6	-0.03	96	0.45	50	0.24
-108	-0.34	-46	-0.14	-154	-0.48	155	0.49	72	0.23
3	0.03	-25	-0.23	-22	-0.20	55	0.51	33	0.31
-169	-0.47	70	0.19	-99	-0.27	168	0.46	71	0.20
26	0.06	333	0.73	359	0.79	293	0.64	60	0.13
-50	-0.19	38	0.14	-12	-0.05	129	0.49	45	0.17
-6	-0.04	43	0.27	37	0.23	56	0.35	22	0.14
-6	-0.04	75	0.52	69	0.48	53	0.37	21	0.15
—	—	-32	-2.28	-32	-2.28	3	0.21	1	0.07

Source :Dept. of Household Registration, MOI.

Note :The item of Marriage and Divorce/Terminated Marriages has included same-sex.

表5. 現住人口動態登記—按區域別分(續)

TABLE 5. MOBILITY STATUS OF RESIDENT POPULATION - BY LOCALITY (CONT.)

單位：人

Unit: Persons

區域別 Locality	出生人數按出生狀況 Births by Status								
	婚 生 Legitimate			非婚生—已認領 Illegitimate-Recognized			非婚生—未認領 Illegitimate-Unrecognized		
	合計 Total	男性 Male	女性 Female	合計 Total	男性 Male	女性 Female	合計 Total	男性 Male	女性 Female
一十二年十二月 Dec., 2023	11,158	5,698	5,460	181	92	89	240	127	113
新 北 市 New Taipei City	1,386	699	687	17	6	11	23	13	10
臺 北 市 Taipei City	1,476	754	722	21	13	8	14	4	10
桃 園 市 Taoyuan City	1,466	786	680	24	11	13	29	17	12
臺 中 市 Taichung City	1,441	694	747	23	12	11	27	18	9
臺 南 市 Tainan City	745	390	355	20	8	12	16	9	7
高 雄 市 Kaohsiung City	1,322	690	632	14	8	6	29	16	13
臺 灣 省 Taiwan Prov.	3,255	1,650	1,605	60	32	28	102	50	52
宜蘭縣 Yilan C.	181	90	91	3	2	1	12	4	8
新竹縣 Hsinchu C.	315	164	151	7	4	3	8	5	3
苗栗縣 Miaoli C.	179	99	80	3	1	2	8	3	5
彰化縣 Changhua C.	803	406	397	5	2	3	16	10	6
南投縣 Nantou C.	161	83	78	6	3	3	6	4	2
雲林縣 Yunlin C.	252	127	125	6	3	3	9	6	3
嘉義縣 Chiayi C.	212	117	95	2	1	1	2	—	2
屏東縣 Pingtung C.	356	184	172	5	1	4	13	6	7
臺東縣 Taitung C.	122	64	58	6	4	2	8	4	4
花蓮縣 Hualien C.	135	64	71	6	4	2	12	2	10
澎湖縣 Penghu C.	66	27	39	3	1	2	—	—	—
基隆市 Keelung City	102	47	55	1	1	—	2	1	1
新竹市 Hsinchu City	251	126	125	4	4	—	4	3	1
嘉義市 Chiayi City	120	52	68	3	1	2	2	2	—
福 建 省 Fuchien Prov.	67	35	32	2	2	—	—	—	—
金門縣 Kinmen C.	62	33	29	1	1	—	—	—	—
連江縣 Lienchiang C.	5	2	3	1	1	—	—	—	—

棄嬰或無依兒童 Abandoned or Helpless Child			本國人與外國人結婚人數 Married with Foreigners			本國人與外國人 離婚/終止結婚人數 Divorce / Terminated Marriages with Foreigners		
合計 Total	男性 Male	女性 Female	合計 Total	男性 Male	女性 Female	合計 Total	男性 Male	女性 Female
—	—	—	1,066	679	387	301	232	69
—	—	—	176	102	74	61	47	14
—	—	—	130	64	66	25	11	14
—	—	—	145	102	43	37	28	9
—	—	—	143	85	58	37	32	5
—	—	—	76	54	22	16	12	4
—	—	—	126	78	48	28	21	7
—	—	—	269	193	76	95	79	16
—	—	—	9	7	2	6	4	2
—	—	—	33	28	5	8	6	2
—	—	—	28	24	4	9	6	3
—	—	—	50	36	14	19	18	1
—	—	—	13	9	4	4	4	—
—	—	—	25	22	3	7	7	—
—	—	—	13	12	1	10	10	—
—	—	—	35	20	15	10	8	2
—	—	—	3	2	1	—	—	—
—	—	—	12	7	5	3	2	1
—	—	—	—	—	—	1	—	1
—	—	—	8	5	3	8	7	1
—	—	—	27	15	12	8	6	2
—	—	—	13	6	7	2	1	1
—	—	—	1	1	—	2	2	—
—	—	—	1	1	—	2	2	—
—	—	—	—	—	—	—	—	—

表6. 現住人口動態登記年累計—按區域別分

TABLE 6. MOBILITY STATUS OF RESIDENT POPULATION OF THE YEAR - BY LOCALITY

單位：人

Unit : Persons

區域別 Locality	出生 Births				死亡 Deaths			
	合計 Total		男性 Male	女性 Female	合計 Total		男性 Male	女性 Female
	出生數 No. of Births	粗出生率 Crude Birth Rate (o/oo)			死亡數 No. of Deaths	粗死亡率 Crude Death Rate (o/oo)		
一十二年一至十二月 Jan. - Dec., 2023	135,571	5.81	70,227	65,344	205,368	8.80	118,854	86,514
新北市 New Taipei City	18,463	4.59	9,444	9,019	29,958	7.46	17,503	12,455
臺北市 Taipei City	16,027	6.42	8,251	7,776	20,357	8.15	11,144	9,213
桃園市 Taoyuan City	17,910	7.79	9,227	8,683	16,103	7.00	9,654	6,449
臺中市 Taichung City	17,035	6.02	8,973	8,062	20,784	7.34	12,044	8,740
臺南市 Tainan City	9,351	5.04	4,873	4,478	17,928	9.66	10,155	7,773
高雄市 Kaohsiung City	15,805	5.78	8,257	7,548	25,576	9.36	14,941	10,635
臺灣省 Taiwan Prov.	40,156	5.78	20,767	19,389	73,613	10.59	42,789	30,824
宜蘭縣 Yilan C.	2,405	5.35	1,250	1,155	4,540	10.10	2,576	1,964
新竹縣 Hsinchu C.	3,978	6.80	2,064	1,914	4,504	7.70	2,688	1,816
苗栗縣 Miaoli C.	2,296	4.29	1,215	1,081	6,014	11.24	3,570	2,444
彰化縣 Changhua C.	9,808	7.90	5,058	4,750	12,361	9.95	7,090	5,271
南投縣 Nantou C.	2,417	5.05	1,255	1,162	5,535	11.57	3,189	2,346
雲林縣 Yunlin C.	3,206	4.84	1,675	1,531	8,171	12.35	4,677	3,494
嘉義縣 Chiayi C.	2,360	4.85	1,236	1,124	6,302	12.96	3,593	2,709
屏東縣 Pingtung C.	4,260	5.35	2,132	2,128	9,537	11.97	5,678	3,859
臺東縣 Taitung C.	1,468	6.92	783	685	2,647	12.48	1,622	1,025
花蓮縣 Hualien C.	1,861	5.85	950	911	3,708	11.65	2,218	1,490
澎湖縣 Penghu C.	767	7.14	384	383	1,135	10.56	670	465
基隆市 Keelung City	1,352	3.74	713	639	3,695	10.21	2,117	1,578
新竹市 Hsinchu City	2,767	6.09	1,441	1,326	3,091	6.80	1,753	1,338
嘉義市 Chiayi City	1,211	4.60	611	600	2,373	9.01	1,348	1,025
福建省 Fuchien Prov.	824	5.26	435	389	1,049	6.69	624	425
金門縣 Kinmen C.	721	5.05	374	347	976	6.84	578	398
連江縣 Lienchiang C.	103	7.35	61	42	73	5.21	46	27

自然增加 Natural Increase		社會增加 Social Increase		總增加 Total Increase		結婚 Marriage		離婚/終止結婚 Divorce/Terminated Marriages	
增加數 No. of Increase	增加率 Increase Rate (o/oo)	增加數 No. of Increase	增加率 Increase Rate (o/oo)	增加數 No. of Increase	總增加率 Increase Rate (o/oo)	對數 (對) Couples	粗結婚率 Crude Marriage Rate(o/oo)	對數 (對) Couples	粗離婚率 Crude Divorce Rate(o/oo)
-69,797	-2.99	225,599	9.66	155,802	6.67	125,192	5.36	53,085	2.27
-11,495	-2.86	57,064	14.20	45,569	11.34	21,800	5.43	9,367	2.33
-4,330	-1.73	35,535	14.24	31,205	12.50	13,685	5.48	5,037	2.02
1,807	0.79	34,174	14.86	35,981	15.65	13,472	5.86	6,124	2.66
-3,749	-1.32	35,199	12.44	31,450	11.11	16,544	5.85	6,651	2.35
-8,577	-4.62	15,526	8.36	6,949	3.74	9,526	5.13	3,870	2.08
-9,771	-3.58	19,575	7.16	9,804	3.59	14,798	5.41	6,233	2.28
-33,457	-4.81	25,391	3.65	-8,066	-1.16	34,697	4.99	15,552	2.24
-2,135	-4.75	2,963	6.59	828	1.84	2,267	5.04	998	2.22
-526	-0.90	9,312	15.92	8,786	15.02	3,318	5.67	1,386	2.37
-3,718	-6.95	3,161	5.91	-557	-1.04	2,816	5.26	1,332	2.49
-2,553	-2.06	-3,638	-2.93	-6,191	-4.98	5,855	4.71	2,327	1.87
-3,118	-6.52	617	1.29	-2,501	-5.23	2,257	4.72	1,087	2.27
-4,965	-7.50	341	0.52	-4,624	-6.99	3,044	4.60	1,277	1.93
-3,942	-8.11	344	0.71	-3,598	-7.40	2,158	4.44	978	2.01
-5,277	-6.62	1,571	1.97	-3,706	-4.65	4,015	5.04	1,864	2.34
-1,179	-5.56	172	0.81	-1,007	-4.75	1,034	4.88	590	2.78
-1,847	-5.80	444	1.40	-1,403	-4.41	1,746	5.49	952	2.99
-368	-3.42	884	8.22	516	4.80	556	5.17	316	2.94
-2,343	-6.47	3,072	8.49	729	2.01	1,814	5.01	928	2.56
-324	-0.71	4,326	9.52	4,002	8.81	2,552	5.62	949	2.09
-1,162	-4.41	1,822	6.92	660	2.51	1,265	4.81	568	2.16
-225	-1.44	3,135	20.00	2,910	18.57	670	4.27	251	1.60
-255	-1.79	3,109	21.78	2,854	20.00	598	4.19	218	1.53
30	2.14	26	1.86	56	4.00	72	5.14	33	2.36

資料來源：本部戶政司。

說明：結婚及離婚(終止結婚)對數包含相同性別登記之數據。

Source :Dept. of Household Registration, MOI.

Note :The item of Marriage and Divorce/Terminated Marriages has included same-sex.

表6. 現住人口動態登記年累計—按區域別分(續)

單位：人

區域別 Locality	出生人數按出生狀況 Births by Status								
	婚 生 Legitimate			非婚生—已認領 Illegitimate-Recognized			非婚生—未認領 Illegitimate-Unrecognized		
	合計 Total	男性 Male	女性 Female	合計 Total	男性 Male	女性 Female	合計 Total	男性 Male	女性 Female
一一二一年一至十二月 Jan.至 Dec., 2023	130,208	67,428	62,780	2,178	1,163	1,015	3,184	1,635	1,549
新 北 市 New Taipei City	17,725	9,062	8,663	310	149	161	428	233	195
臺 北 市 Taipei City	15,596	8,020	7,576	210	123	87	220	107	113
桃 園 市 Taoyuan City	17,213	8,872	8,341	289	150	139	408	205	203
臺 中 市 Taichung City	16,338	8,613	7,725	297	162	135	400	198	202
臺 南 市 Tainan City	9,016	4,696	4,320	141	77	64	194	100	94
高 雄 市 Kaohsiung City	15,178	7,921	7,257	239	128	111	388	208	180
臺 灣 省 Taiwan Prov.	38,338	19,819	18,519	686	369	317	1,132	579	553
宜蘭縣 Yilan C.	2,304	1,196	1,108	38	21	17	63	33	30
新竹縣 Hsinchu C.	3,820	1,978	1,842	61	27	34	97	59	38
苗栗縣 Miaoli C.	2,172	1,150	1,022	41	19	22	83	46	37
彰化縣 Changhua C.	9,546	4,935	4,611	105	54	51	157	69	88
南投縣 Nantou C.	2,259	1,163	1,096	57	34	23	101	58	43
雲林縣 Yunlin C.	3,042	1,585	1,457	53	33	20	111	57	54
嘉義縣 Chiayi C.	2,261	1,189	1,072	39	22	17	60	25	35
屏東縣 Pingtung C.	4,001	1,990	2,011	107	59	48	152	83	69
臺東縣 Taitung C.	1,346	719	627	34	17	17	88	47	41
花蓮縣 Hualien C.	1,718	884	834	42	23	19	101	43	58
澎湖縣 Penghu C.	743	372	371	11	6	5	13	6	7
基隆市 Keelung City	1,289	678	611	26	15	11	37	20	17
新竹市 Hsinchu City	2,688	1,395	1,293	40	26	14	39	20	19
嘉義市 Chiayi City	1,149	585	564	32	13	19	30	13	17
福 建 省 Fuchien Prov.	804	425	379	6	5	1	14	5	9
金門縣 Kinmen C.	705	365	340	5	4	1	11	5	6
連江縣 Lienchiang C.	99	60	39	1	1	—	3	—	3

TABLE 6. MOBILITY STATUS OF RESIDENT POPULATION OF THE YEAR - BY LOCALITY (CONT.)

Unit : Persons

棄嬰或無依兒童 Abandoned or Helpless Child			本國人與外國人結婚人數 Married with Foreigners			本國人與外國人 離婚/終止結婚人數 Divorced / Terminated Marriages with Foreigners		
			合計 Total	男性 Male	女性 Female	合計 Total	男性 Male	女性 Female
1	1	—	13,185	8,164	5,021	4,094	3,184	910
—	—	—	2,427	1,418	1,009	755	549	206
1	1	—	1,656	747	909	383	204	179
—	—	—	1,571	1,035	536	522	416	106
—	—	—	1,593	971	622	463	355	108
—	—	—	899	574	325	262	214	48
—	—	—	1,374	825	549	420	338	82
—	—	—	3,621	2,560	1,061	1,282	1,103	179
—	—	—	202	127	75	77	61	16
—	—	—	398	289	109	128	106	22
—	—	—	345	263	82	123	109	14
—	—	—	642	444	198	229	212	17
—	—	—	253	183	70	89	78	11
—	—	—	366	290	76	133	123	10
—	—	—	260	186	74	94	83	11
—	—	—	393	269	124	140	119	21
—	—	—	77	55	22	32	28	4
—	—	—	121	85	36	50	36	14
—	—	—	36	27	9	23	21	2
—	—	—	175	115	60	73	56	17
—	—	—	232	153	79	61	48	13
—	—	—	121	74	47	30	23	7
—	—	—	44	34	10	7	5	2
—	—	—	43	33	10	7	5	2
—	—	—	1	1	—	—	—	—

表7. 結婚及離婚/終止結婚登記—按國籍及月別分

單位：人

年(月)別 Year (Month)	結 婚			
	合 計 Total		本 國 人 R.O.C.	
	男 Male	女 Female	男 Male	女 Female
一〇三年 2014	149,287	149,287	144,766	134,107
一〇四年 2015	154,346	154,346	149,660	139,044
一〇五年 2016	147,861	147,861	142,944	132,419
一〇六年 2017	138,034	138,034	132,730	122,241
一〇七年 2018	135,403	135,403	130,018	120,180
一〇八年 2019	133,441	135,607	127,493	120,339
一〇九年 2020	120,663	122,741	116,954	115,869
一一〇年 2021	113,820	115,392	110,705	110,340
一一一年 2022	123,890	126,104	119,136	118,208
十二月 Dec.	13,182	13,358	12,536	12,350
一一二年 2023	124,097	126,287	116,756	111,159
一月 Jan.	10,353	10,475	9,655	9,350
二月 Feb.	10,742	10,968	10,128	9,922
三月 Mar.	11,765	11,981	11,055	10,650
四月 Apr.	6,568	6,632	5,986	5,518
五月 May	13,799	14,057	13,119	12,638
六月 June	9,675	9,835	9,073	8,553
七月 July	10,092	10,254	9,485	8,900
八月 Aug.	7,543	7,699	7,020	6,382
九月 Sept.	9,315	9,479	8,707	8,126
十月 Oct.	11,210	11,398	10,598	10,026
十一月 Nov.	10,192	10,342	9,661	9,138
十二月 Dec.	12,843	13,167	12,269	11,956
較上月增減(%) VS. with Last Month	26.01	27.32	27.00	30.84
較上年同月增減(%) VS. with Last Year	-2.57	-1.43	-2.13	-3.19

資料來源：本部分戶政司。

說明：1. 本國人含華僑。

2. 自108年5月24日起，資料包含相同性別之數據。

TABLE 7. MARRIAGE AND DIVORCE / TERMINATED MARRIAGES REGISTRATIONS
- BY NATIONALITY AND MONTH

Unit : Persons

Marriage							
大陸地區 Mainland		港澳 H.K. & Macao		東南亞 S.E. Asia		其他國家 Others	
男 Male	女 Female	男 Male	女 Female	男 Male	女 Female	男 Male	女 Female
727	9,317	451	491	706	4,760	2,637	612
794	8,528	520	613	742	5,510	2,630	651
824	7,849	496	644	823	6,288	2,774	661
823	6,811	608	708	981	7,588	2,892	686
833	6,111	558	714	1,149	7,600	2,845	798
994	5,704	755	876	1,168	7,839	3,031	849
327	2,036	425	415	608	3,787	2,349	634
302	1,765	388	451	425	2,278	2,000	558
546	2,389	525	610	1,010	4,307	2,673	590
86	288	82	73	137	573	341	74
1,508	6,022	812	942	1,518	7,279	3,503	885
128	542	53	70	118	444	399	69
71	354	70	71	135	552	338	69
99	425	114	120	144	710	353	76
126	413	80	88	108	539	268	74
139	583	78	85	154	674	309	77
120	533	63	89	131	584	288	76
139	564	68	86	138	641	262	63
128	518	50	77	121	660	224	62
154	616	64	77	125	586	265	74
172	583	64	54	113	649	263	86
105	436	48	48	114	647	264	73
127	455	60	77	117	593	270	86
20.95	4.36	25.00	60.42	2.63	-8.35	2.27	17.81
47.67	57.99	-26.83	5.48	-14.60	3.49	-20.82	16.22

Source : Dept. of Household Registration, MOI.

Note : 1.R.O.C. Residents include Overseas Chinese.

2.The figures included same-sex since 24, May 2019.

表7. 結婚及離婚/終止結婚登記—按國籍及月別分(續)

單位：人

年(月)別 Year (Month)	離 婚 / 終 止 結 婚			
	合 計 Total		本 國 人 R.O.C.	
	男 Male	女 Female	男 Male	女 Female
一〇三年 2014	53,190	53,190	52,093	42,805
一〇四年 2015	53,459	53,459	52,385	43,433
一〇五年 2016	53,837	53,837	52,741	44,158
一〇六年 2017	54,412	54,412	53,273	44,751
一〇七年 2018	54,443	54,443	53,323	45,167
一〇八年 2019	54,463	54,483	53,314	45,825
一〇九年 2020	51,509	51,851	50,705	45,353
一一〇年 2021	47,631	48,143	46,756	42,489
一一一年 2022	50,313	50,905	49,249	45,033
十二月 Dec.	4,314	4,368	4,194	3,862
一一二年 2023	52,712	53,458	51,317	46,446
一 月 Jan.	3,285	3,341	3,200	2,955
二 月 Feb.	4,045	4,103	3,952	3,572
三 月 Mar.	5,239	5,303	5,097	4,569
四 月 Apr.	3,882	3,928	3,779	3,378
五 月 May	4,716	4,798	4,594	4,184
六 月 June	4,470	4,540	4,349	3,927
七 月 July	4,630	4,706	4,485	4,033
八 月 Aug.	4,741	4,793	4,610	4,141
九 月 Sept.	4,317	4,391	4,189	3,789
十 月 Oct.	4,594	4,658	4,473	4,046
十一月 Nov.	4,494	4,542	4,390	3,992
十二月 Dec.	4,299	4,355	4,199	3,860
較上月增減(%) VS. with Last Month	-4.34	-4.12	-4.35	-3.31
較上年同月增減(%) VS. with Last Year	-0.35	-0.30	0.12	-0.05

TABLE 7. MARRIAGE AND DIVORCE / TERMINATED MARRIAGES REGISTRATIONS
- BY NATIONALITY AND MONTH (CONT.)

Unit : Persons

Divorce / Terminated Marriages							
大陸地區 Mainland		港澳 H.K. & Macao		東南亞 S.E. Asia		其他國家 Others	
男 Male	女 Female	男 Male	女 Female	男 Male	女 Female	男 Male	女 Female
276	6,459	61	94	178	3,686	582	146
256	6,098	88	79	195	3,728	535	121
270	5,822	91	105	178	3,629	557	123
276	5,616	84	118	236	3,804	543	123
287	5,286	93	151	202	3,707	538	132
269	4,799	117	138	212	3,566	551	155
182	3,246	72	91	198	3,053	352	108
204	2,759	72	90	220	2,691	379	114
224	2,770	97	133	266	2,845	477	124
17	245	16	13	25	244	62	4
326	3,624	159	204	262	3,005	648	179
29	215	10	11	18	150	28	10
23	271	9	16	14	229	47	15
35	386	16	22	28	307	63	19
24	257	19	24	11	251	49	18
26	326	19	17	21	257	56	14
24	303	15	16	21	281	61	13
32	343	17	22	26	291	70	17
31	328	15	20	23	285	62	19
31	334	17	14	30	238	50	16
27	318	7	11	25	266	62	17
23	292	5	19	23	227	53	12
21	251	10	12	22	223	47	9
-8.70	-14.04	100.00	-36.84	-4.35	-1.76	-11.32	-25.00
47.67	2.45	-37.50	-7.69	-12.00	-8.61	-24.19	125.00

表8. 結婚及離婚/終止結婚登記年累計—按國籍及區域別分

單位：人

區域別 Locality	結 婚			
	合 計 Total		本 國 人 R.O.C.	
	男 Male	女 Female	男 Male	女 Female
一一二一年一至十二月 Jan. - Dec., 2023	124,097	126,287	116,756	111,159
新 北 市 New Taipei City	21,623	21,977	20,034	19,105
臺 北 市 Taipei City	13,601	13,769	12,304	11,895
桃 園 市 Taoyuan City	13,324	13,620	12,550	11,846
臺 中 市 Taichung City	16,412	16,676	15,540	14,951
臺 南 市 Tainan City	9,444	9,608	8,990	8,584
高 雄 市 Kaohsiung City	14,689	14,907	13,927	13,349
臺 灣 省 Taiwan Prov.	34,347	35,047	32,787	30,850
宜蘭縣 Yilan C.	2,237	2,297	2,132	2,027
新竹縣 Hsinchu C.	3,263	3,373	3,100	2,945
苗栗縣 Miaoli C.	2,790	2,842	2,675	2,441
彰化縣 Changhua C.	5,824	5,886	5,549	5,178
南投縣 Nantou C.	2,247	2,267	2,141	1,949
雲林縣 Yunlin C.	3,025	3,063	2,908	2,636
嘉義縣 Chiayi C.	2,145	2,171	2,037	1,887
屏東縣 Pingtung C.	3,967	4,063	3,783	3,653
臺東縣 Taitung C.	1,015	1,053	975	956
花蓮縣 Hualien C.	1,707	1,785	1,645	1,630
澎湖縣 Penghu C.	552	560	536	516
基隆市 Keelung City	1,792	1,836	1,700	1,611
新竹市 Hsinchu City	2,533	2,571	2,425	2,273
嘉義市 Chiayi City	1,250	1,280	1,181	1,148
福 建 省 Fuchien Prov.	657	683	624	579
金門縣 Kinmen C.	587	609	557	513
連江縣 Lienchiang C.	70	74	67	66

資料來源：本部戶政司。

說明：1. 本國人含華僑。

2. 資料包含相同性別之數據。

TABLE 8. MARRIAGE AND DIVORCE / TERMINATED MARRIAGES REGISTRATIONS OF THE YEAR - BY NATIONALITY AND LOCALITY

Unit : Persons

Marriage							
大陸地區 Mainland		港澳 H.K. & Macao		東南亞 S.E. Asia		其他國家 Others	
男 Male	女 Female	男 Male	女 Female	男 Male	女 Female	男 Male	女 Female
1,508	6,022	812	942	1,518	7,279	3,503	885
350	1,244	230	210	262	1,227	747	191
272	980	116	147	112	493	797	254
164	638	74	101	207	967	329	68
153	650	97	104	211	873	411	98
68	395	61	55	130	537	195	37
140	629	73	104	152	739	397	86
344	1,424	155	213	441	2,412	620	148
18	123	12	20	31	115	44	12
39	121	15	18	52	271	57	18
21	122	12	16	32	254	50	9
52	228	25	36	96	423	102	21
28	127	8	8	25	175	45	8
31	109	10	28	43	279	33	11
22	83	12	15	36	178	38	8
41	119	19	22	57	252	67	17
11	35	7	7	8	49	14	6
16	61	10	9	7	76	29	9
6	16	1	1	4	23	5	4
28	99	4	11	19	109	41	6
19	131	10	14	25	141	54	12
12	50	10	8	6	67	41	7
17	62	6	8	3	31	7	3
14	56	6	7	3	30	7	3
3	6	—	1	—	1	—	—

Source : Dept. of Household Registration, MOI.

Note : 1.R.O.C. Residents include Overseas Chinese.

2.The figures included same-sex.

表8. 結婚及離婚/終止結婚登記年累計—按國籍及區域別分(續)

單位：人

區域別 Locality	離婚 / 終止結婚			
	合計 Total		本國人 R.O.C.	
	男 Male	女 Female	男 Male	女 Female
一十二年一至十二月 Jan. - Dec., 2023	52,712	53,458	51,317	46,446
新北市 New Taipei City	9,329	9,405	9,007	8,102
臺北市 Taipei City	5,004	5,070	4,739	4,425
桃園市 Taoyuan City	6,083	6,165	5,931	5,313
臺中市 Taichung City	6,618	6,684	6,444	5,888
臺南市 Tainan City	3,827	3,913	3,758	3,474
高雄市 Kaohsiung City	6,174	6,292	6,033	5,533
臺灣省 Taiwan Prov.	15,427	15,677	15,159	13,520
宜蘭縣 Yilan C.	991	1,005	968	880
新竹縣 Hsinchu C.	1,366	1,406	1,334	1,217
苗栗縣 Miaoli C.	1,320	1,344	1,293	1,137
彰化縣 Changhua C.	2,318	2,336	2,288	1,985
南投縣 Nantou C.	1,078	1,096	1,063	951
雲林縣 Yunlin C.	1,270	1,284	1,259	1,065
嘉義縣 Chiayi C.	976	980	958	819
屏東縣 Pingtung C.	1,844	1,884	1,815	1,656
臺東縣 Taitung C.	582	598	576	537
花蓮縣 Hualien C.	937	967	914	877
澎湖縣 Penghu C.	311	321	307	282
基隆市 Keelung City	922	934	899	788
新竹市 Hsinchu City	945	953	929	829
嘉義市 Chiayi City	567	569	556	497
福建省 Fuchien Prov.	250	252	246	191
金門縣 Kinmen C.	217	219	213	166
連江縣 Lienchiang C.	33	33	33	25

TABLE 8. MARRIAGE AND DIVORCE / TERMINATED MARRIAGES REGISTRATIONS OF THE YEAR - BY NATIONALITY AND LOCALITY (CONT.)

Unit : Persons

Divorce / Terminated Marriages							
大陸地區 Mainland		港澳 H.K. & Macao		東南亞 S.E. Asia		其他國家 Others	
男 Male	女 Female	男 Male	女 Female	男 Male	女 Female	男 Male	女 Female
326	3,624	159	204	262	3,005	648	179
72	705	44	49	48	513	158	36
64	419	22	22	36	156	143	48
38	397	8	39	52	394	54	22
42	414	24	27	30	339	78	16
13	215	8	10	16	205	32	9
30	404	29	17	15	313	67	25
66	1,014	23	40	65	1,080	114	23
3	60	4	4	6	60	10	1
8	80	2	3	11	103	11	3
9	90	4	8	5	108	9	1
8	134	5	5	6	209	11	3
3	65	1	2	5	75	6	3
1	95	—	1	5	121	5	2
6	77	1	1	4	83	7	—
6	106	2	3	6	117	15	2
2	32	—	1	1	28	3	—
9	54	—	—	4	35	10	1
2	18	—	—	1	21	1	—
4	86	2	4	5	53	12	3
1	73	2	3	4	44	9	4
4	44	—	5	2	23	5	—
1	56	1	—	—	5	2	—
1	48	1	—	—	5	2	—
—	8	—	—	—	—	—	—

表9. 現住人口遷入遷出登記—按月別分

單位：人		1. 男女合計					
年(月)別 Year (Month)	合計 Total	自外國 From Foreign Countries	遷入				
			自他省(市)				
			新北市 New Taipei City	臺北市 Taipei City	桃園市 Taoyuan City	臺中市 Taichung City	臺南市 Tainan City
一〇三年 2014	1,073,783	38,680	102,234	75,246	—	39,109	24,034
一〇四年 2015	1,004,108	36,928	99,230	76,258	32,203	36,855	23,191
一〇五年 2016	964,536	38,132	92,001	80,211	30,749	34,399	21,903
一〇六年 2017	948,049	35,784	88,933	79,324	30,324	34,118	21,594
一〇七年 2018	984,815	36,829	89,542	81,008	34,504	35,952	22,343
一〇八年 2019	972,043	39,120	82,298	86,325	35,409	36,347	22,107
一〇九年 2020	946,251	16,859	81,869	87,701	37,789	35,561	20,919
一一〇年 2021	920,703	16,733	79,441	82,161	38,703	33,268	20,139
一一一年 2022	1,086,712	170,960	84,229	78,247	40,219	34,288	19,961
十二月 Dec.	119,679	37,337	7,134	7,094	3,107	2,730	1,615
一一二年 2023	1,126,548	230,286	82,912	74,000	36,918	31,807	18,986
一月 Jan.	105,356	44,163	5,658	5,152	2,544	2,207	1,302
二月 Feb.	101,935	20,135	7,463	6,727	3,386	2,851	1,746
三月 Mar.	119,410	29,041	8,371	7,241	3,898	3,112	1,869
四月 Apr.	84,312	21,270	5,916	4,978	2,765	2,318	1,351
五月 May	103,039	19,825	8,098	6,978	3,382	3,027	1,794
六月 June	95,229	18,646	7,292	6,365	3,205	2,681	1,596
七月 July	104,343	26,173	7,485	7,119	3,258	2,967	1,691
八月 Aug.	103,978	13,585	8,231	7,756	3,686	3,281	1,986
九月 Sept.	94,121	9,457	7,534	7,654	3,427	2,927	1,713
十月 Oct.	73,918	11,288	5,661	4,815	2,540	2,165	1,231
十一月 Nov.	72,009	7,821	5,840	4,930	2,486	2,203	1,390
十二月 Dec.	68,898	8,882	5,363	4,285	2,341	2,068	1,317
較上月增減(%) VS. with Last Month	-4.32	13.57	-8.17	-13.08	-5.83	-6.13	-5.25
較上年同月增減(%) VS. with Last Year	-42.43	-76.21	-24.82	-39.60	-24.65	-24.25	-18.45

資料來源：本部戶政司。

說明：桃園市於103年12月25日改制升格為直轄市，103年以前無數值。

TABLE 9. MIGRATION REGISTRATION OF RESIDENT POPULATION
- BY MONTH

1. BOTH SEX											Unit: Persons	
Immigrants / In-migrants												
From Other Provinces (Cities)				自本省 他縣市 Other C. & City of Prov.	自本縣 市他鄉 鎮市區 Other Township, City & Dist.	初設 戶籍 First Reg.	其他 Others					
高雄市 Kaohsiung City	臺灣省 Taiwan Prov.	福建省 Fuchien Prov.	其他省市 Others									
	38,858	119,918	4,054	36	81,925	529,528	19,250	911				
	35,665	113,398	4,662	24	47,147	480,415	18,006	126				
	33,996	102,400	4,968	29	45,216	461,604	18,756	172				
	33,956	101,003	4,964	25	44,046	457,133	16,704	141				
	34,427	101,855	5,290	23	46,665	479,279	16,965	133				
	32,674	97,678	5,533	19	44,866	473,169	16,368	130				
	32,508	91,409	4,851	6	43,376	481,769	11,469	165				
	31,834	88,152	4,226	3	42,928	472,054	10,940	121				
	33,400	88,603	4,410	13	42,508	475,576	14,173	125				
十二月 Dec.	2,765	8,593	428	—	3,639	43,232	2,002	3				
一一二年 2023	31,927	93,881	5,204	4	42,690	457,727	20,058	148				
一月 Jan.	2,110	6,729	385	—	3,217	30,385	1,493	11				
二月 Feb.	2,954	8,992	526	—	4,141	41,500	1,497	17				
三月 Mar.	3,212	9,677	500	—	4,345	46,360	1,768	16				
四月 Apr.	2,308	6,976	371	1	3,129	31,489	1,431	9				
五月 May	3,063	8,817	452	—	4,072	41,831	1,697	3				
六月 June	2,696	7,976	507	—	3,670	38,763	1,817	15				
七月 July	2,744	8,300	527	1	3,467	38,193	2,402	16				
八月 Aug.	3,381	9,610	515	1	4,166	45,823	1,940	17				
九月 Sept.	2,917	7,970	400	—	3,745	44,937	1,428	12				
十月 Oct.	2,099	6,301	366	—	2,895	33,091	1,455	11				
十一月 Nov.	2,260	6,252	319	—	2,939	34,190	1,368	11				
十二月 Dec.	2,183	6,281	336	1	2,904	31,165	1,762	10				
較上月增減(%) VS. with Last Month	-3.41	0.46	5.33	--	-1.19	-8.85	28.80	-9.09				
較上年同月增減(%) VS. with Last Year	-21.05	-26.91	-21.50	--	-20.20	-27.91	-11.99	233.33				

Source: Dept. of Household Registration, MOI.

Note: Taoyuan City on 25, December 2014, upgraded to special municipalities by reforming or merging; hence, values are nil before 2014.

表9. 現住人口遷入遷出登記—按月別分(續1)

單位：人		1. 男女合計						
年(月)別 Year (Month)	合計 Total	往外國 To Foreign Countries	遷 出					高雄市 Kaohsiung City
			往他省(市)					
			新北市 New Taipei City	臺北市 Taipei City	桃園市 Taoyuan City	臺中市 Taichung City	臺南市 Tainan City	
一〇三年 2014	1,060,001	44,170	94,136	77,543	—	45,773	23,319	34,320
一〇四年 2015	995,527	45,947	87,379	66,046	67,867	50,013	22,436	32,814
一〇五年 2016	952,829	44,807	87,296	60,452	59,872	46,899	22,167	32,713
一〇六年 2017	939,240	43,270	86,665	58,891	58,709	45,324	22,626	31,741
一〇七年 2018	975,927	44,485	91,579	60,487	56,491	46,152	21,895	31,477
一〇八年 2019	959,325	42,364	99,231	56,974	52,487	42,304	22,144	33,495
一〇九年 2020	980,229	61,973	100,145	54,378	51,855	41,943	21,170	31,090
一一〇年 2021	1,076,713	183,369	94,066	49,743	48,986	41,444	21,699	29,975
一一一年 2022	1,129,142	227,273	90,411	51,207	50,157	42,317	22,018	30,193
十二月 Dec.	83,125	2,753	8,367	4,768	4,443	3,885	1,832	2,679
一一二年 2023	900,949	24,364	88,494	52,983	50,756	43,990	22,709	30,136
一月 Jan.	61,206	1,490	5,879	3,324	3,940	3,029	1,597	2,153
二月 Feb.	81,960	1,640	8,113	4,357	4,898	4,187	2,127	2,943
三月 Mar.	91,965	3,339	8,591	5,279	5,106	4,557	2,325	3,191
四月 Apr.	63,938	2,292	5,981	3,514	3,763	3,197	1,761	2,360
五月 May	83,608	2,051	8,776	5,481	4,476	3,996	2,230	2,619
六月 June	76,624	1,828	7,601	4,657	4,442	3,866	1,849	2,488
七月 July	78,102	2,295	8,277	4,840	4,555	4,138	1,903	2,674
八月 Aug.	91,624	3,123	8,996	5,106	5,450	4,466	2,487	3,107
九月 Sept.	85,582	2,305	8,850	5,053	4,451	3,731	1,952	2,407
十月 Oct.	62,834	1,634	5,935	3,894	3,277	2,936	1,385	2,032
十一月 Nov.	64,166	1,313	5,958	3,869	3,355	2,997	1,527	2,114
十二月 Dec.	59,340	1,054	5,537	3,609	3,043	2,890	1,566	2,048
較上月增減(%) VS. with Last Month	-7.52	-19.73	-7.07	-6.72	-9.30	-3.57	2.55	-3.12
較上年同月增減(%) VS. with Last Year	-28.61	-61.71	-33.82	-24.31	-31.51	-25.61	-14.52	-23.55

TABLE 9. MIGRATION REGISTRATION OF RESIDENT POPULATION - BY MONTH(CONT. 1)

1. BOTH SEX										Unit : Persons	
Emigrants / Out-migrants							鄉鎮區內住址變更 Change Residence				
To Other Provinces (Cities)			往本省 他縣市	往本縣 市他鄉 鎮市區	廢止戶籍	其他	入 In	出 Out			
臺灣省 Taiwan Prov.	福建省 Fuchien Prov.	其他省市 Others	Other C. & City of Prov.	Other Town- ship, City & Dist.	Cancelled Reg.	Others					
118,029	10,322	10	81,923	529,499	213	744	599,840	599,840			
85,978	8,929	—	47,147	480,415	243	313	653,958	653,958			
84,724	6,504	—	45,216	461,604	260	315	629,050	629,050			
83,358	6,902	—	44,046	457,133	263	312	615,260	615,260			
90,213	6,627	—	46,665	479,279	321	256	636,306	636,306			
85,841	5,895	—	44,866	473,169	324	231	638,353	638,353			
86,644	5,382	—	43,376	481,769	304	200	644,038	644,038			
85,878	6,133	—	42,928	472,054	291	147	615,057	615,057			
91,212	5,842	—	42,508	475,576	212	216	602,923	602,923			
6,992	500	—	3,639	43,232	22	13	57,002	57,002			
80,215	6,352	—	42,690	457,727	305	228	588,632	588,632			
5,695	470	—	3,217	30,385	13	14	37,337	37,337			
7,474	546	—	4,141	41,500	8	26	50,850	50,850			
8,200	631	—	4,345	46,360	15	26	60,017	60,017			
5,927	480	—	3,129	31,489	27	18	40,088	40,088			
7,556	477	—	4,072	41,831	25	18	54,171	54,171			
6,957	458	—	3,670	38,763	22	23	49,553	49,553			
7,183	521	—	3,467	38,193	29	27	47,959	47,959			
8,231	603	—	4,166	45,823	44	22	57,324	57,324			
7,025	1,073	—	3,745	44,937	35	18	59,792	59,792			
5,310	409	—	2,895	33,091	25	11	43,832	43,832			
5,522	338	—	2,939	34,190	31	13	45,375	45,375			
5,135	346	—	2,904	31,165	31	12	42,334	42,334			
-3.12	2.37	--	-1.19	-8.85	—	-7.69	-6.70	-6.70			
-23.55	-30.80	--	-20.20	-27.91	40.91	-7.69	-25.73	-25.73			

表9. 現住人口遷入遷出登記—按月別分(續2)

單位：人		2. 男性					
年(月)別 Year (Month)	合計 Total	自外國 From Foreign Countries	遷入				
			自他省(市)				
			新北市 New Taipei City	臺北市 Taipei City	桃園市 Taoyuan City	臺中市 Taichung City	臺南市 Tainan City
一〇三年 2014	487,087	17,919	48,425	35,484	—	17,621	10,912
一〇四年 2015	453,242	17,286	45,909	35,951	14,931	16,650	10,456
一〇五年 2016	436,644	17,535	43,336	38,158	14,208	15,550	10,038
一〇六年 2017	431,110	16,441	41,731	37,551	14,383	15,654	9,884
一〇七年 2018	448,628	17,070	41,985	38,239	16,311	16,379	10,204
一〇八年 2019	443,200	18,061	38,146	41,098	16,653	16,500	10,220
一〇九年 2020	433,868	8,134	38,105	41,944	17,771	16,083	9,570
一一〇年 2021	423,227	7,893	37,048	39,403	18,311	15,252	9,405
一一一年 2022	497,466	75,988	39,205	37,278	18,938	15,926	9,168
十二月 Dec.	53,917	16,288	3,358	3,359	1,503	1,290	716
一一二年 2023	518,600	107,651	38,490	35,555	17,242	14,466	8,771
一月 Jan.	50,761	22,418	2,629	2,521	1,178	1,042	598
二月 Feb.	46,827	9,090	3,465	3,170	1,577	1,308	768
三月 Mar.	54,822	13,554	3,914	3,514	1,788	1,393	863
四月 Apr.	39,266	9,938	2,827	2,424	1,303	1,035	643
五月 May	47,045	8,970	3,761	3,333	1,644	1,347	835
六月 June	43,127	8,207	3,331	3,032	1,441	1,208	736
七月 July	48,508	12,620	3,483	3,406	1,568	1,374	768
八月 Aug.	48,088	6,441	3,808	3,743	1,797	1,508	924
九月 Sept.	43,050	4,170	3,491	3,689	1,627	1,380	785
十月 Oct.	33,344	4,836	2,642	2,328	1,133	955	560
十一月 Nov.	32,517	3,312	2,673	2,323	1,125	1,030	675
十二月 Dec.	31,245	4,095	2,466	2,072	1,061	886	616
較上月增減(%) VS. with Last Month	-3.91	23.64	-7.74	-10.80	-5.69	-13.98	-8.74
較上年同月增減(%) VS. with Last Year	-42.05	-74.86	-26.56	-38.31	-29.41	-31.32	-13.97

TABLE 9. MIGRATION REGISTRATION OF RESIDENT POPULATION - BY MONTH(CONT. 2)

2. MALE											Unit: Persons			
Immigrants / In-migrants											自本縣 他縣市 Other C. & City of Prov.	自本縣 市他鄉 鎮市區 Other Township, City & Dist.	初設 戶籍 First Reg.	其他 Others
From Other Provinces (Cities)				高雄 市 Kaohsiung City	臺灣 省 Taiwan Prov.	福建 省 Fuchien Prov.	其他 省市 Others							
高雄 市 Kaohsiung City	臺灣 省 Taiwan Prov.	福建 省 Fuchien Prov.	其他 省市 Others											
	18,278	54,397	2,298	19	37,635	238,815	4,775	509						
	16,495	51,899	2,546	13	21,145	215,131	4,775	55						
	15,803	47,321	2,775	16	20,285	206,694	4,842	83						
	15,808	46,922	2,708	15	20,001	205,384	4,569	59						
	16,115	47,109	2,903	11	21,116	216,455	4,666	65						
	15,184	45,346	2,923	17	20,467	213,504	5,016	65						
	15,292	42,409	2,691	4	19,577	218,612	3,585	91						
	15,258	41,276	2,350	2	19,491	214,405	3,074	59						
	15,912	41,210	2,538	4	19,393	217,258	4,601	47						
十二月 Dec.	1,250	3,949	244	—	1,679	19,602	679	—						
一一二年 2023	15,058	43,539	2,880	3	19,429	208,806	6,649	61						
一月 Jan.	1,018	3,194	225	—	1,394	13,934	607	3						
二月 Feb.	1,391	4,187	291	—	1,915	19,064	590	11						
三月 Mar.	1,495	4,443	253	—	1,973	21,047	578	7						
四月 Apr.	1,119	3,307	199	1	1,456	14,538	473	3						
五月 May	1,431	3,944	278	—	1,819	19,179	502	2						
六月 June	1,254	3,714	285	—	1,750	17,595	563	11						
七月 July	1,289	3,890	298	1	1,545	17,497	762	7						
八月 Aug.	1,606	4,507	277	1	1,907	20,931	635	3						
九月 Sept.	1,407	3,711	205	—	1,746	20,355	481	3						
十月 Oct.	989	2,881	188	—	1,276	15,083	468	5						
十一月 Nov.	1,057	2,921	180	—	1,339	15,459	421	2						
十二月 Dec.	1,002	2,840	201	—	1,309	14,124	569	4						
較上月增減(%) VS. with Last Month	-5.20	-2.77	11.67	--	-2.24	-8.64	35.15	100.00						
較上年同月增減(%) VS. with Last Year	-19.84	-28.08	-17.62	--	-22.04	-27.95	-16.20	--						

表9. 現住人口遷入遷出登記—按月別分(續3)

單位：人		2. 男性						
年(月)別 Year (Month)	合計 Total	往外國 To Foreign Countries	遷出					高雄市 Kaohsiung City
			往他省(市)					
			新北市 New Taipei City	臺北市 Taipei City	桃園市 Taoyuan City	臺中市 Taichung City	臺南市 Tainan City	
一〇三年 2014	483,874	19,627	42,704	35,646	—	20,633	10,667	15,851
一〇四年 2015	451,627	20,306	40,038	30,101	30,983	22,343	10,289	15,081
一〇五年 2016	434,410	20,024	40,414	27,815	28,064	21,215	10,236	15,313
一〇六年 2017	429,722	19,471	40,227	26,955	27,970	20,436	10,493	14,614
一〇七年 2018	447,240	20,211	42,390	27,655	26,873	20,640	10,218	14,755
一〇八年 2019	439,444	19,166	46,222	25,587	24,601	19,346	10,234	15,664
一〇九年 2020	449,525	27,284	47,181	24,628	24,227	19,007	10,056	14,280
一一〇年 2021	490,932	78,557	44,312	22,581	23,133	19,019	10,289	14,031
一一一年 2022	529,203	112,199	42,570	23,182	23,547	19,221	10,393	14,108
十二月 Dec.	38,264	1,300	3,923	2,190	2,108	1,717	839	1,251
一一二年 2023	415,842	11,360	41,664	23,662	24,015	20,048	10,611	13,940
一月 Jan.	28,468	715	2,857	1,540	1,926	1,375	729	1,004
二月 Feb.	37,899	748	3,753	1,951	2,327	1,887	972	1,364
三月 Mar.	42,333	1,633	4,050	2,368	2,421	2,043	1,066	1,491
四月 Apr.	29,998	1,130	2,856	1,633	1,824	1,465	842	1,113
五月 May	38,573	991	4,117	2,444	2,047	1,834	1,006	1,183
六月 June	35,156	791	3,555	2,023	2,061	1,788	845	1,149
七月 July	36,149	1,006	3,928	2,119	2,179	1,903	934	1,248
八月 Aug.	42,451	1,417	4,297	2,286	2,575	2,042	1,212	1,424
九月 Sept.	39,554	1,124	4,127	2,232	2,118	1,726	959	1,099
十月 Oct.	28,806	755	2,735	1,751	1,552	1,384	609	910
十一月 Nov.	29,365	561	2,794	1,765	1,584	1,326	720	983
十二月 Dec.	27,090	489	2,595	1,550	1,401	1,275	717	972
較上月增減(%) VS. with Last Month	-7.75	-12.83	-7.12	-12.18	-11.55	-3.85	-0.42	-1.12
較上年同月增減(%) VS. with Last Year	-29.20	-62.38	-33.85	-29.22	-33.54	-25.74	-14.54	-22.30

TABLE 9. MIGRATION REGISTRATION OF RESIDENT POPULATION - BY MONTH(CONT. 3)

2. MALE										Unit : Persons	
Emigrants / Out-migrants							鄉鎮區內住址變更 Change Residence				
To Other Provinces (Cities)			往本省 他縣市 Other C. & City of Prov.	往本縣 市他鄉 鎮市區 Other Town- ship, City & Dist.	廢止戶籍 Cancelled Reg.	其他 Others	入 In	出 Out			
臺灣省 Taiwan Prov.	福建省 Fuchien Prov.	其他省市 Others									
56,518	5,390	6	37,634	238,812	66	320	282,578	282,578			
41,234	4,768	—	21,145	215,131	85	123	310,303	310,303			
40,731	3,401	—	20,285	206,694	88	130	298,435	298,435			
40,175	3,771	—	20,001	205,384	94	131	292,857	292,857			
43,166	3,548	—	21,116	216,455	104	109	300,848	300,848			
41,107	3,309	—	20,467	213,504	120	117	301,422	301,422			
41,458	3,028	—	19,577	218,612	105	82	305,939	305,939			
41,664	3,274	—	19,491	214,405	106	70	292,366	292,366			
43,998	3,156	—	19,393	217,258	70	108	286,576	286,576			
3,370	271	—	1,679	19,602	7	7	27,064	27,064			
38,601	3,460	—	19,429	208,806	129	117	279,450	279,450			
2,725	249	—	1,394	13,934	9	11	17,835	17,835			
3,602	301	—	1,915	19,064	3	12	24,082	24,082			
3,860	364	—	1,973	21,047	5	12	28,433	28,433			
2,852	272	—	1,456	14,538	10	7	19,286	19,286			
3,668	274	—	1,819	19,179	9	2	25,774	25,774			
3,334	246	—	1,750	17,595	11	8	23,582	23,582			
3,481	284	—	1,545	17,497	11	14	22,749	22,749			
4,011	323	—	1,907	20,931	12	14	27,112	27,112			
3,490	544	—	1,746	20,355	21	13	28,201	28,201			
2,516	219	—	1,276	15,083	7	9	20,791	20,791			
2,626	186	—	1,339	15,459	14	8	21,505	21,505			
2,436	198	—	1,309	14,124	17	7	20,100	20,100			
-1.12	6.45	--	-2.24	-8.64	21.43	-12.50	-6.53	-6.53			
-22.30	-26.94	--	-22.04	-27.95	142.86	—	-25.73	-25.73			

表9. 現住人口遷入遷出登記—按月別分(續4)

單位：人		3. 女性					
年(月)別 Year (Month)	合計 Total	自外國 From Foreign Countries	遷入				
			自他省(市)				
			新北市 New Taipei City	臺北市 Taipei City	桃園市 Taoyuan City	臺中市 Taichung City	臺南市 Tainan City
一〇三年 2014	586,696	20,761	53,809	39,762	—	21,488	13,122
一〇四年 2015	550,866	19,642	53,321	40,307	17,272	20,205	12,735
一〇五年 2016	527,892	20,597	48,665	42,053	16,541	18,849	11,865
一〇六年 2017	516,939	19,343	47,202	41,773	15,941	18,464	11,710
一〇七年 2018	536,187	19,759	47,557	42,769	18,193	19,573	12,139
一〇八年 2019	528,843	21,059	44,152	45,227	18,756	19,847	11,887
一〇九年 2020	512,383	8,725	43,764	45,757	20,018	19,478	11,349
一一〇年 2021	497,476	8,840	42,393	42,758	20,392	18,016	10,734
一一一年 2022	589,246	94,972	45,024	40,969	21,281	18,362	10,793
十二月 Dec.	65,762	21,049	3,776	3,735	1,604	1,440	899
一一二年 2023	607,948	122,635	44,422	38,445	19,676	17,341	10,215
一月 Jan.	54,595	21,745	3,029	2,631	1,366	1,165	704
二月 Feb.	55,108	11,045	3,998	3,557	1,809	1,543	978
三月 Mar.	64,588	15,487	4,457	3,727	2,110	1,719	1,006
四月 Apr.	45,046	11,332	3,089	2,554	1,462	1,283	708
五月 May	55,994	10,855	4,337	3,645	1,738	1,680	959
六月 June	52,102	10,439	3,961	3,333	1,764	1,473	860
七月 July	55,835	13,553	4,002	3,713	1,690	1,593	923
八月 Aug.	55,890	7,144	4,423	4,013	1,889	1,773	1,062
九月 Sept.	51,071	5,287	4,043	3,965	1,800	1,547	928
十月 Oct.	40,574	6,452	3,019	2,487	1,407	1,210	671
十一月 Nov.	39,492	4,509	3,167	2,607	1,361	1,173	715
十二月 Dec.	37,653	4,787	2,897	2,213	1,280	1,182	701
較上月增減(%) VS. with Last Month	-4.66	6.17	-8.53	-15.11	-5.95	0.77	-1.96
較上年同月增減(%) VS. with Last Year	-42.74	-77.26	-23.28	-40.75	-20.20	-17.92	-22.02

TABLE 9. MIGRATION REGISTRATION OF RESIDENT POPULATION - BY MONTH(CONT. 4)

3. FEMALE											Unit : Persons			
Immigrants / In-migrants											自本省 他縣市 Other C. & City of Prov.	自本縣 市他鄉 鎮市區 Other Township, City & Dist.	初設 戶籍 First Reg.	其他 Others
From Other Provinces (Cities)				高雄市 Kaohsiung City	臺灣省 Taiwan Prov.	福建省 Fuchien Prov.	其他省市 Others							
高雄 市	臺灣 省	福建 省	其他 省市											
20,580	65,521	1,756	17	44,290	290,713	14,475	402							
19,170	61,499	2,116	11	26,002	265,284	13,231	71							
18,193	55,079	2,193	13	24,931	254,910	13,914	89							
18,148	54,081	2,256	10	24,045	251,749	12,135	82							
18,312	54,746	2,387	12	25,549	262,824	12,299	68							
17,490	52,332	2,610	2	24,399	259,665	11,352	65							
17,216	49,000	2,160	2	23,799	263,157	7,884	74							
16,576	46,876	1,876	1	23,437	257,649	7,866	62							
17,488	47,393	1,872	9	23,115	258,318	9,572	78							
1,515	4,644	184	—	1,960	23,630	1,323	3							
16,869	50,342	2,324	1	23,261	248,921	13,409	87							
1,092	3,535	160	—	1,823	16,451	886	8							
1,563	4,805	235	—	2,226	22,436	907	6							
1,717	5,234	247	—	2,372	25,313	1,190	9							
1,189	3,669	172	—	1,673	16,951	958	6							
1,632	4,873	174	—	2,253	22,652	1,195	1							
1,442	4,262	222	—	1,920	21,168	1,254	4							
1,455	4,410	229	—	1,922	20,696	1,640	9							
1,775	5,103	238	—	2,259	24,892	1,305	14							
1,510	4,259	195	—	1,999	24,582	947	9							
1,110	3,420	178	—	1,619	18,008	987	6							
1,203	3,331	139	—	1,600	18,731	947	9							
1,181	3,441	135	1	1,595	17,041	1,193	6							
-1.83	3.30	-2.88	--	-0.31	-9.02	25.98	-33.33							
-22.05	-25.90	-26.63	--	-18.62	-27.88	-9.83	100.00							

表9. 現住人口遷入遷出登記－按月別分(續5完)

單位：人		3. 女性								
年(月)別 Year (Month)	合計 Total	往外國 To Foreign Countries	遷出							
			往他省(市)							
			新北市 New Taipei City	臺北市 Taipei City	桃園市 Taoyuan City	臺中市 Taichung City	臺南市 Tainan City	高雄市 Kaohsiung City		
一〇三年 2014	576,127	24,543	51,432	41,897	—	25,140	12,652	18,469		
一〇四年 2015	543,900	25,641	47,341	35,945	36,884	27,670	12,147	17,733		
一〇五年 2016	518,419	24,783	46,882	32,637	31,808	25,684	11,931	17,400		
一〇六年 2017	509,518	23,799	46,438	31,936	30,739	24,888	12,133	17,127		
一〇七年 2018	528,687	24,274	49,189	32,832	29,618	25,512	11,677	16,722		
一〇八年 2019	519,881	23,198	53,009	31,387	27,886	22,958	11,910	17,831		
一〇九年 2020	530,704	34,689	52,964	29,750	27,628	22,936	11,114	16,810		
一一〇年 2021	585,781	104,812	49,754	27,162	25,853	22,425	11,410	15,944		
一一一年 2022	599,939	115,074	47,841	28,025	26,610	23,096	11,625	16,085		
十二月 Dec.	44,861	1,453	4,444	2,578	2,335	2,168	993	1,428		
一一二年 2023	485,107	13,004	46,830	29,321	26,741	23,942	12,098	16,196		
一月 Jan.	32,738	775	3,022	1,784	2,014	1,654	868	1,149		
二月 Feb.	44,061	892	4,360	2,406	2,571	2,300	1,155	1,579		
三月 Mar.	49,632	1,706	4,541	2,911	2,685	2,514	1,259	1,700		
四月 Apr.	33,940	1,162	3,125	1,881	1,939	1,732	919	1,247		
五月 May	45,035	1,060	4,659	3,037	2,429	2,162	1,224	1,436		
六月 June	41,468	1,037	4,046	2,634	2,381	2,078	1,004	1,339		
七月 July	41,953	1,289	4,349	2,721	2,376	2,235	969	1,426		
八月 Aug.	49,173	1,706	4,699	2,820	2,875	2,424	1,275	1,683		
九月 Sept.	46,028	1,181	4,723	2,821	2,333	2,005	993	1,308		
十月 Oct.	34,028	879	3,200	2,143	1,725	1,552	776	1,122		
十一月 Nov.	34,801	752	3,164	2,104	1,771	1,671	807	1,131		
十二月 Dec.	32,250	565	2,942	2,059	1,642	1,615	849	1,076		
較上月增減(%) VS. with Last Month	-7.33	-24.87	-7.02	-2.14	-7.28	-3.35	5.20	-4.86		
較上年同月增減(%) VS. with Last Year	-28.11	-61.11	-33.80	-20.13	-29.68	-25.51	-14.50	-24.65		

TABLE 9. MIGRATION REGISTRATION OF RESIDENT POPULATION
- BY MONTH(END)

單位：人		3. FEMALE						Unit : Persons		
年(月)別 Year (Month)	合計 Total	Emigrants / Out-migrants					鄉鎮區內住址變更 Change Residence			
		To Other Provinces (Cities)			往本省 他縣市 Other C. & City of Prov.	往本縣 市他鄉 鎮市區 Other Town- ship, City & Dist.	廢止戶籍 Cancelled Reg.	其他 Others	入 In	出 Out
		臺灣省 Taiwan Prov.	福建省 Fuchien Prov.	其他省市 Others						
一〇三年 2014	61,511	4,932	4	44,289	290,687	147	424	317,262	317,262	
一〇四年 2015	44,744	4,161	—	26,002	265,284	158	190	343,655	343,655	
一〇五年 2016	43,993	3,103	—	24,931	254,910	172	185	330,615	330,615	
一〇六年 2017	43,183	3,131	—	24,045	251,749	169	181	322,403	322,403	
一〇七年 2018	47,047	3,079	—	25,549	262,824	217	147	335,458	335,458	
一〇八年 2019	44,734	2,586	—	24,399	259,665	204	114	336,931	336,931	
一〇九年 2020	45,186	2,354	—	23,799	263,157	199	118	338,099	338,099	
一一〇年 2021	44,214	2,859	—	23,437	257,649	185	77	322,691	322,691	
一一一年 2022	47,214	2,686	—	23,115	258,318	142	108	316,347	316,347	
十二月 Dec.	3,622	229	—	1,960	23,630	15	6	29,938	29,938	
一一二年 2023	41,614	2,892	—	23,261	248,921	176	111	309,182	309,182	
一月 Jan.	2,970	221	—	1,823	16,451	4	3	19,502	19,502	
二月 Feb.	3,872	245	—	2,226	22,436	5	14	26,768	26,768	
三月 Mar.	4,340	267	—	2,372	25,313	10	14	31,584	31,584	
四月 Apr.	3,075	208	—	1,673	16,951	17	11	20,802	20,802	
五月 May	3,888	203	—	2,253	22,652	16	16	28,397	28,397	
六月 June	3,623	212	—	1,920	21,168	11	15	25,971	25,971	
七月 July	3,702	237	—	1,922	20,696	18	13	25,210	25,210	
八月 Aug.	4,220	280	—	2,259	24,892	32	8	30,212	30,212	
九月 Sept.	3,535	529	—	1,999	24,582	14	5	31,591	31,591	
十月 Oct.	2,794	190	—	1,619	18,008	18	2	23,041	23,041	
十一月 Nov.	2,896	152	—	1,600	18,731	17	5	23,870	23,870	
十二月 Dec.	2,699	148	—	1,595	17,041	14	5	22,234	22,234	
較上月增減(%) VS. with Last Month	-4.86	-2.63	--	-0.31	-9.02	-17.65	—	-6.85	-6.85	
較上年同月增減(%) VS. with Last Year	-24.65	-35.37	--	-18.62	-27.88	-6.67	-16.67	-25.73	-25.73	

表10. 現住人口遷入遷出登記—按區域別分

單位：人

1. 男女合計

區域別 Locality	遷入						
	合計 Total	自外國 From Foreign Countries	自他省(市)				
			新北市 New Taipei City	臺北市 Taipei City	桃園市 Taoyuan City	臺中市 Taichung City	臺南市 Tainan City
一二年十二月 Dec., 2023	68,898	8,882	5,363	4,285	2,341	2,068	1,317
新 北 市 New Taipei City	12,138	1,822	—	2,661	818	283	145
臺 北 市 Taipei City	9,736	2,687	2,187	—	277	187	92
桃 園 市 Taoyuan City	7,170	641	1,141	469	—	165	109
臺 中 市 Taichung City	9,517	887	318	209	215	—	153
臺 南 市 Tainan City	5,171	484	168	101	75	149	—
高 雄 市 Kaohsiung City	8,363	967	223	159	141	148	392
臺 灣 省 Taiwan Prov.	16,299	1,364	1,247	657	777	1,100	405
宜蘭縣 Yilan C.	1,348	91	171	83	31	18	14
新竹縣 Hsinchu C.	1,729	145	130	70	187	70	30
苗栗縣 Miaoli C.	1,239	109	116	55	86	141	12
彰化縣 Changhua C.	2,263	185	92	32	47	269	44
南投縣 Nantou C.	879	106	43	28	35	221	14
雲林縣 Yunlin C.	1,263	89	101	35	43	112	45
嘉義縣 Chiayi C.	873	62	62	15	35	38	53
屏東縣 Pingtung C.	1,598	141	47	25	40	52	56
臺東縣 Taitung C.	502	26	64	22	40	30	14
花蓮縣 Hualien C.	963	57	56	46	52	23	11
澎湖縣 Penghu C.	272	13	16	10	12	21	27
基隆市 Keelung City	1,099	105	209	135	39	19	9
新竹市 Hsinchu City	1,599	157	113	82	116	60	37
嘉義市 Chiayi City	672	78	27	19	14	26	39
福 建 省 Fuchien Prov.	504	30	79	29	38	36	21
金門縣 Kinmen C.	454	29	73	25	35	34	19
連江縣 Lienchiang C.	50	1	6	4	3	2	2

資料來源：本部戶政司。

TABLE 10. MIGRATION REGISTRATION OF RESIDENT POPULATION
- BY LOCALITY

1. BOTH SEX

Unit : Persons

Immigrants / In-migrants							
From Other Provinces (Cities)				自本省 他縣市 Other C. & City of Prov.	自本縣 市他鄉 鎮市區 Other Township, City & Dist.	初設 戶籍 First Reg.	其他 Others
高雄市 Kaohsiung City	臺灣省 Taiwan Prov.	福建省 Fuchien Prov.	其他省市 Others				
2,183	6,281	336	1	2,904	31,165	1,762	10
268	1,282	80	—	—	4,422	356	1
143	684	39	—	—	3,099	341	—
155	968	36	—	—	3,289	197	—
219	1,739	37	—	—	5,513	225	2
487	567	19	—	—	3,025	95	1
—	948	37	—	—	5,161	186	1
861	—	88	1	2,903	6,533	358	5
18	—	5	—	107	784	26	—
42	—	6	—	481	527	41	—
33	—	9	—	246	401	30	1
57	—	9	—	256	1,224	48	—
23	—	4	—	134	247	24	—
44	—	7	—	270	480	35	2
37	—	4	—	327	222	18	—
397	—	17	—	111	675	37	—
52	—	7	—	95	144	8	—
24	—	8	1	87	582	15	1
56	—	2	—	53	57	5	—
15	—	1	—	68	479	20	—
35	—	5	—	406	554	33	1
28	—	4	—	262	157	18	—
50	93	—	—	1	123	4	—
48	71	—	—	—	116	4	—
2	22	—	—	1	7	—	—

Source : Dept. of Household Registration, MOI.

表10. 現住人口遷入遷出登記—按區域別分(續1)

單位：人

1. 男女合計

區域別 Locality	遷出							
	合計 Total	往外國 To Foreign Countries	往他省(市)					
			新北市 New Taipei City	臺北市 Taipei City	桃園市 Taoyuan City	臺中市 Taichung City	臺南市 Tainan City	高雄市 Kaohsiung City
一二年十二月 Dec., 2023	59,340	1,054	5,537	3,609	3,043	2,890	1,566	2,048
新 北 市 New Taipei City	10,049	258	—	2,187	1,141	318	168	223
臺 北 市 Taipei City	7,688	292	2,661	—	469	209	101	159
桃 園 市 Taoyuan City	5,709	76	818	277	—	215	75	141
臺 中 市 Taichung City	7,679	91	283	187	165	—	149	148
臺 南 市 Tainan City	4,392	48	145	92	109	153	—	392
高 雄 市 Kaohsiung City	7,449	102	268	143	155	219	487	—
臺 灣 省 Taiwan Prov.	15,913	186	1,282	684	968	1,739	567	948
宜蘭縣 Yilan C.	1,272	12	138	104	56	45	7	16
新竹縣 Hsinchu C.	1,328	22	90	72	142	54	21	22
苗栗縣 Miaoli C.	1,099	16	100	32	123	209	19	26
彰化縣 Changhua C.	2,697	30	134	77	111	578	85	76
南投縣 Nantou C.	890	7	43	26	49	288	16	36
雲林縣 Yunlin C.	1,325	10	131	55	63	168	63	80
嘉義縣 Chiayi C.	935	9	60	21	56	76	92	60
屏東縣 Pingtung C.	1,671	15	95	47	88	78	98	415
臺東縣 Taitung C.	461	8	57	19	48	32	15	47
花蓮縣 Hualien C.	1,009	8	101	34	62	41	21	37
澎湖縣 Penghu C.	297	7	25	13	20	25	30	72
基隆市 Keelung City	1,029	5	197	122	66	37	13	25
新竹市 Hsinchu City	1,266	28	78	48	58	56	28	15
嘉義市 Chiayi City	634	9	33	14	26	52	59	21
福 建 省 Fuchien Prov.	461	1	80	39	36	37	19	37
金門縣 Kinmen C.	379	1	65	32	24	31	17	28
連江縣 Lienchiang C.	82	—	15	7	12	6	2	9

TABLE 10. MIGRATION REGISTRATION OF RESIDENT POPULATION
- BY LOCALITY(CONT. 1)

1. BOTH SEX

Unit : Persons

Emigrants / Out-migrants							鄉鎮區內住址變更 Change Residence	
To Other Provinces (Cities)			往本省 他縣市 Other C. & City of Prov.	往本縣 市他鄉 鎮市區 Other Town- ship, City & Dist.	廢止戶籍 Cancelled Reg.	其他 Others	入 In	出 Out
臺灣省 Taiwan Prov.	福建省 Fuchien Prov.	其他省市 Others						
5,135	346	—	2,904	31,165	31	12	42,334	42,334
1,247	79	—	—	4,422	5	1	8,120	8,120
657	29	—	—	3,099	12	—	4,694	4,694
777	38	—	—	3,289	3	—	5,618	5,618
1,100	36	—	—	5,513	4	3	5,469	5,469
405	21	—	—	3,025	—	2	2,695	2,695
861	50	—	—	5,161	2	1	4,443	4,443
—	93	—	2,903	6,533	5	5	11,123	11,123
—	4	—	106	784	—	—	824	824
—	8	—	370	527	—	—	1,145	1,145
—	5	—	167	401	—	1	862	862
—	19	—	363	1,224	—	—	1,690	1,690
—	9	—	169	247	—	—	759	759
—	9	—	265	480	—	1	892	892
—	3	—	335	222	1	—	464	464
—	15	—	142	675	2	1	1,224	1,224
—	3	—	87	144	1	—	478	478
—	5	—	117	582	—	1	676	676
—	2	—	46	57	—	—	199	199
—	5	—	79	479	1	—	569	569
—	3	—	397	554	—	1	884	884
—	3	—	260	157	—	—	457	457
88	—	—	1	123	—	—	172	172
64	—	—	1	116	—	—	167	167
24	—	—	—	7	—	—	5	5

表10. 現住人口遷入遷出登記—按區域別分(續2)

單位：人

區域別 Locality	2. 男性						
	合計 Total	自外國 From Foreign Countries	遷入				
			自他省(市)				
			新北市 New Taipei City	臺北市 Taipei City	桃園市 Taoyuan City	臺中市 Taichung City	臺南市 Tainan City
一二年十二月 Dec., 2023	31,245	4,095	2,466	2,072	1,061	886	616
新 北 市 New Taipei City	5,503	836	—	1,290	360	125	67
臺 北 市 Taipei City	4,319	1,206	960	—	119	69	44
桃 園 市 Taoyuan City	3,244	297	524	231	—	77	50
臺 中 市 Taichung City	4,246	420	137	94	85	—	68
臺 南 市 Tainan City	2,355	231	78	54	28	70	—
高 雄 市 Kaohsiung City	3,806	432	114	67	64	58	180
臺 灣 省 Taiwan Prov.	7,482	653	610	317	385	467	197
宜蘭縣 Yilan C.	627	39	77	36	17	10	7
新竹縣 Hsinchu C.	786	60	65	37	85	28	13
苗栗縣 Miaoli C.	556	48	57	28	43	64	7
彰化縣 Changhua C.	999	91	42	14	21	111	20
南投縣 Nantou C.	414	54	20	17	22	97	6
雲林縣 Yunlin C.	523	51	48	20	17	46	24
嘉義縣 Chiayi C.	399	26	35	7	21	18	25
屏東縣 Pingtung C.	753	70	19	12	20	21	28
臺東縣 Taitung C.	237	13	33	10	22	9	8
花蓮縣 Hualien C.	462	26	30	16	27	11	8
澎湖縣 Penghu C.	145	5	10	5	7	12	18
基隆市 Keelung City	516	53	98	64	22	8	3
新竹市 Hsinchu City	753	75	66	39	54	22	16
嘉義市 Chiayi City	312	42	10	12	7	10	14
福 建 省 Fuchien Prov.	290	20	43	19	20	20	10
金門縣 Kinmen C.	253	20	38	17	17	18	9
連江縣 Lienchiang C.	37	—	5	2	3	2	1

TABLE 10. MIGRATION REGISTRATION OF RESIDENT POPULATION
- BY LOCALITY (CONT. 2)

2. MALE Unit: Persons

Immigrants / In-migrants							
From Other Provinces (Cities)				自本省 他縣市 Other C. & City of Prov.	自本縣 市他鄉 鎮市區 Other Township, City & Dist.	初設 戶籍 First Reg.	其他 Others
高雄市 Kaohsiung City	臺灣省 Taiwan Prov.	福建省 Fuchien Prov.	其他省市 Others				
1,002	2,840	201	—	1,309	14,124	569	4
126	581	46	—	—	1,942	129	1
53	284	21	—	—	1,441	122	—
73	429	17	—	—	1,492	54	—
94	770	27	—	—	2,472	78	1
224	250	13	—	—	1,378	29	—
—	467	22	—	—	2,347	54	1
405	—	55	—	1,309	2,981	102	1
4	—	3	—	52	375	7	—
24	—	2	—	218	239	15	—
19	—	5	—	102	177	6	—
24	—	6	—	102	556	12	—
8	—	2	—	68	113	7	—
21	—	6	—	99	184	6	1
14	—	3	—	156	92	2	—
195	—	10	—	50	316	12	—
22	—	5	—	48	65	2	—
9	—	5	—	37	285	8	—
30	—	2	—	32	24	—	—
6	—	1	—	33	225	3	—
18	—	4	—	190	257	12	—
11	—	1	—	122	73	10	—
27	59	—	—	—	71	1	—
26	42	—	—	—	65	1	—
1	17	—	—	—	6	—	—

表10. 現住人口遷入遷出登記—按區域別分(續3)

單位：人

2. 男性

區域別 Locality	遷 出							
	合 計 Total	往外國 To Foreign Countries	往他省(市)					
			新北市 New Taipei City	臺北市 Taipei City	桃園市 Taoyuan City	臺中市 Taichung City	臺南市 Tainan City	高雄市 Kaohsiung City
一二年十二月 Dec., 2023	27,090	489	2,595	1,550	1,401	1,275	717	972
新 北 市 New Taipei City	4,541	128	—	960	524	137	78	114
臺 北 市 Taipei City	3,639	117	1,290	—	231	94	54	67
桃 園 市 Taoyuan City	2,588	35	360	119	—	85	28	64
臺 中 市 Taichung City	3,400	40	125	69	77	—	70	58
臺 南 市 Tainan City	2,025	30	67	44	50	68	—	180
高 雄 市 Kaohsiung City	3,394	44	126	53	73	94	224	—
臺 灣 省 Taiwan Prov.	7,231	95	581	284	429	770	250	467
宜蘭縣 Yilan C.	608	5	67	41	23	25	2	5
新竹縣 Hsinchu C.	601	11	52	31	61	23	9	13
苗栗縣 Miaoli C.	483	8	45	12	54	90	10	12
彰化縣 Changhua C.	1,215	18	63	31	45	270	38	31
南投縣 Nantou C.	400	4	16	16	21	126	8	14
雲林縣 Yunlin C.	529	3	63	22	23	67	17	40
嘉義縣 Chiayi C.	408	5	23	8	29	34	35	30
屏東縣 Pingtung C.	766	8	27	17	35	30	50	205
臺東縣 Taitung C.	213	5	24	8	25	14	9	21
花蓮縣 Hualien C.	480	4	47	12	26	20	4	20
澎湖縣 Penghu C.	170	4	15	4	13	16	17	49
基隆市 Keelung City	471	3	88	55	27	13	8	11
新竹市 Hsinchu City	586	15	36	20	30	25	15	8
嘉義市 Chiayi City	301	2	15	7	17	17	28	8
福 建 省 Fuchien Prov.	272	—	46	21	17	27	13	22
金門縣 Kinmen C.	214	—	34	19	10	22	11	16
連江縣 Lienchiang C.	58	—	12	2	7	5	2	6

TABLE 10. MIGRATION REGISTRATION OF RESIDENT POPULATION
- BY LOCALITY (CONT. 3)

2. MALE

Unit : Persons

Emigrants / Out-migrants							鄉鎮區內住址變更 Change Residence	
To Other Provinces (Cities)			往本省 他縣市 Other C. & City of Prov.	往本縣 市他鄉 鎮市區 Other Town- ship, City & Dist.	廢止戶籍 Cancelled Reg.	其他 Others	入 In	出 Out
臺灣省 Taiwan Prov.	福建省 Fuchien Prov.	其他省市 Others						
2,436	198	—	1,309	14,124	17	7	20,100	20,100
610	43	—	—	1,942	4	1	3,777	3,777
317	19	—	—	1,441	9	—	2,181	2,181
385	20	—	—	1,492	—	—	2,636	2,636
467	20	—	—	2,472	1	1	2,540	2,540
197	10	—	—	1,378	—	1	1,323	1,323
405	27	—	—	2,347	1	—	2,142	2,142
—	59	—	1,309	2,981	2	4	5,418	5,418
—	3	—	62	375	—	—	403	403
—	4	—	158	239	—	—	564	564
—	4	—	70	177	—	1	445	445
—	6	—	157	556	—	—	831	831
—	7	—	75	113	—	—	363	363
—	7	—	103	184	—	—	453	453
—	2	—	149	92	1	—	239	239
—	10	—	67	316	—	1	586	586
—	3	—	39	65	—	—	225	225
—	5	—	56	285	—	1	309	309
—	2	—	26	24	—	—	87	87
—	3	—	37	225	1	—	276	276
—	—	—	179	257	—	1	417	417
—	3	—	131	73	—	—	220	220
55	—	—	—	71	—	—	83	83
37	—	—	—	65	—	—	80	80
18	—	—	—	6	—	—	3	3

表10. 現住人口遷入遷出登記—按區域別分(續4)

單位：人

區域別 Locality	3. 女性						
	合計 Total	自外國 From Foreign Countries	遷入				
			自他省(市)				
			新北市 New Taipei City	臺北市 Taipei City	桃園市 Taoyuan City	臺中市 Taichung City	臺南市 Tainan City
一二年十二月 Dec., 2023	37,653	4,787	2,897	2,213	1,280	1,182	701
新 北 市 New Taipei City	6,635	986	—	1,371	458	158	78
臺 北 市 Taipei City	5,417	1,481	1,227	—	158	118	48
桃 園 市 Taoyuan City	3,926	344	617	238	—	88	59
臺 中 市 Taichung City	5,271	467	181	115	130	—	85
臺 南 市 Tainan City	2,816	253	90	47	47	79	—
高 雄 市 Kaohsiung City	4,557	535	109	92	77	90	212
臺 灣 省 Taiwan Prov.	8,817	711	637	340	392	633	208
宜蘭縣 Yilan C.	721	52	94	47	14	8	7
新竹縣 Hsinchu C.	943	85	65	33	102	42	17
苗栗縣 Miaoli C.	683	61	59	27	43	77	5
彰化縣 Changhua C.	1,264	94	50	18	26	158	24
南投縣 Nantou C.	465	52	23	11	13	124	8
雲林縣 Yunlin C.	740	38	53	15	26	66	21
嘉義縣 Chiayi C.	474	36	27	8	14	20	28
屏東縣 Pingtung C.	845	71	28	13	20	31	28
臺東縣 Taitung C.	265	13	31	12	18	21	6
花蓮縣 Hualien C.	501	31	26	30	25	12	3
澎湖縣 Penghu C.	127	8	6	5	5	9	9
基隆市 Keelung City	583	52	111	71	17	11	6
新竹市 Hsinchu City	846	82	47	43	62	38	21
嘉義市 Chiayi City	360	36	17	7	7	16	25
福 建 省 Fuchien Prov.	214	10	36	10	18	16	11
金門縣 Kinmen C.	201	9	35	8	18	16	10
連江縣 Lienchiang C.	13	1	1	2	—	—	1

TABLE 10. MIGRATION REGISTRATION OF RESIDENT POPULATION
- BY LOCALITY (CONT. 4)

3. FEMALE Unit: Persons

Immigrants / In-migrants							
From Other Provinces (Cities)				自本省 他縣市 Other C. & City of Prov.	自本縣 市他鄉 鎮市區 Other Township, City & Dist.	初設 戶籍 First Reg.	其他 Others
高雄市 Kaohsiung City	臺灣省 Taiwan Prov.	福建省 Fuchien Prov.	其他省市 Others				
1,181	3,441	135	1	1,595	17,041	1,193	6
142	701	34	—	—	2,480	227	—
90	400	18	—	—	1,658	219	—
82	539	19	—	—	1,797	143	—
125	969	10	—	—	3,041	147	1
263	317	6	—	—	1,647	66	1
—	481	15	—	—	2,814	132	—
456	—	33	1	1,594	3,552	256	4
14	—	2	—	55	409	19	—
18	—	4	—	263	288	26	—
14	—	4	—	144	224	24	1
33	—	3	—	154	668	36	—
15	—	2	—	66	134	17	—
23	—	1	—	171	296	29	1
23	—	1	—	171	130	16	—
202	—	7	—	61	359	25	—
30	—	2	—	47	79	6	—
15	—	3	1	50	297	7	1
26	—	—	—	21	33	5	—
9	—	—	—	35	254	17	—
17	—	1	—	216	297	21	1
17	—	3	—	140	84	8	—
23	34	—	—	1	52	3	—
22	29	—	—	—	51	3	—
1	5	—	—	1	1	—	—

表10. 現住人口遷入遷出登記—按區域別分(續5完)

單位：人		3. 女性						
區域別 Locality	合計 Total	往外國 To Foreign Countries	遷出					
			往他省(市)					
			新北市 New Taipei City	臺北市 Taipei City	桃園市 Taoyuan City	臺中市 Taichung City	臺南市 Tainan City	高雄市 Kaohsiung City
一二年十二月 Dec., 2023	32,250	565	2,942	2,059	1,642	1,615	849	1,076
新北市 New Taipei City	5,508	130	—	1,227	617	181	90	109
臺北市 Taipei City	4,049	175	1,371	—	238	115	47	92
桃園市 Taoyuan City	3,121	41	458	158	—	130	47	77
臺中市 Taichung City	4,279	51	158	118	88	—	79	90
臺南市 Tainan City	2,367	18	78	48	59	85	—	212
高雄市 Kaohsiung City	4,055	58	142	90	82	125	263	—
臺灣省 Taiwan Prov.	8,682	91	701	400	539	969	317	481
宜蘭縣 Yilan C.	664	7	71	63	33	20	5	11
新竹縣 Hsinchu C.	727	11	38	41	81	31	12	9
苗栗縣 Miaoli C.	616	8	55	20	69	119	9	14
彰化縣 Changhua C.	1,482	12	71	46	66	308	47	45
南投縣 Nantou C.	490	3	27	10	28	162	8	22
雲林縣 Yunlin C.	796	7	68	33	40	101	46	40
嘉義縣 Chiayi C.	527	4	37	13	27	42	57	30
屏東縣 Pingtung C.	905	7	68	30	53	48	48	210
臺東縣 Taitung C.	248	3	33	11	23	18	6	26
花蓮縣 Hualien C.	529	4	54	22	36	21	17	17
澎湖縣 Penghu C.	127	3	10	9	7	9	13	23
基隆市 Keelung City	558	2	109	67	39	24	5	14
新竹市 Hsinchu City	680	13	42	28	28	31	13	7
嘉義市 Chiayi City	333	7	18	7	9	35	31	13
福建省 Fuchien Prov.	189	1	34	18	19	10	6	15
金門縣 Kinmen C.	165	1	31	13	14	9	6	12
連江縣 Lienchiang C.	24	—	3	5	5	1	—	3

TABLE 10. MIGRATION REGISTRATION OF RESIDENT POPULATION - BY LOCALITY(END)

3. FEMALE							Unit : Persons	
Emigrants / Out-migrants							鄉鎮區內住址變更 Change Residence	
To Other Provinces (Cities)			往本省 他縣市	往本縣 市他鄉 鎮市區	廢止戶籍	其他	入	出
臺灣省 Taiwan Prov.	福建省 Fuchien Prov.	其他省市 Others	Other C. & City of Prov.	Other Town- ship, City & Dist.	Cancelled Reg.	Others	In	Out
2,699	148	—	1,595	17,041	14	5	22,234	22,234
637	36	—	—	2,480	1	—	4,343	4,343
340	10	—	—	1,658	3	—	2,513	2,513
392	18	—	—	1,797	3	—	2,982	2,982
633	16	—	—	3,041	3	2	2,929	2,929
208	11	—	—	1,647	—	1	1,372	1,372
456	23	—	—	2,814	1	1	2,301	2,301
—	34	—	1,594	3,552	3	1	5,705	5,705
—	1	—	44	409	—	—	421	421
—	4	—	212	288	—	—	581	581
—	1	—	97	224	—	—	417	417
—	13	—	206	668	—	—	859	859
—	2	—	94	134	—	—	396	396
—	2	—	162	296	—	1	439	439
—	1	—	186	130	—	—	225	225
—	5	—	75	359	2	—	638	638
—	—	—	48	79	1	—	253	253
—	—	—	61	297	—	—	367	367
—	—	—	20	33	—	—	112	112
—	2	—	42	254	—	—	293	293
—	3	—	218	297	—	—	467	467
—	—	—	129	84	—	—	237	237
33	—	—	1	52	—	—	89	89
27	—	—	1	51	—	—	87	87
6	—	—	—	1	—	—	2	2

表11. 現住人口遷入遷出登記年累計—按區域別分

單位：人

1. 男女合計

區域別 Locality	合計 Total	自外國 From Foreign Countries	遷入				
			自他省(市)				
			新北市 New Taipei City	臺北市 Taipei City	桃園市 Taoyuan City	臺中市 Taichung City	臺南市 Tainan City
一十二年一至十二月 Jan. - Dec., 2023	1,126,548	230,286	82,912	74,000	36,918	31,807	18,986
新 北 市 New Taipei City	210,461	52,872	—	46,741	12,435	3,969	2,174
臺 北 市 Taipei City	164,913	59,829	31,498	—	4,640	2,693	1,395
桃 園 市 Taoyuan City	122,067	20,226	19,893	8,382	—	2,848	1,557
臺 中 市 Taichung City	147,731	23,238	4,944	3,413	3,039	—	2,304
臺 南 市 Tainan City	78,460	11,827	2,631	1,514	1,504	2,120	—
高 雄 市 Kaohsiung City	126,931	21,610	3,168	2,232	1,978	2,301	5,342
臺 灣 省 Taiwan Prov.	265,184	38,731	19,261	11,097	12,467	17,191	5,793
宜蘭縣 Yilan C.	21,822	2,632	2,663	1,640	911	361	167
新竹縣 Hsinchu C.	28,273	3,559	2,085	1,434	3,148	1,185	535
苗栗縣 Miaoli C.	19,739	3,143	1,461	680	1,344	2,125	256
彰化縣 Changhua C.	35,425	6,168	1,231	618	759	4,264	458
南投縣 Nantou C.	15,215	2,635	639	339	412	3,344	205
雲林縣 Yunlin C.	20,067	2,693	1,623	593	761	1,594	547
嘉義縣 Chiayi C.	15,127	1,953	964	387	466	753	901
屏東縣 Pingtung C.	28,386	3,834	956	502	806	742	924
臺東縣 Taitung C.	7,549	820	737	335	618	405	251
花蓮縣 Hualien C.	14,299	1,694	1,194	636	827	376	169
澎湖縣 Penghu C.	5,957	285	520	232	355	503	362
基隆市 Keelung City	19,073	3,403	3,336	2,264	555	240	113
新竹市 Hsinchu City	22,755	3,995	1,414	1,138	1,240	841	356
嘉義市 Chiayi City	11,497	1,917	438	299	265	458	549
福 建 省 Fuchien Prov.	10,801	1,953	1,517	621	855	685	421
金門縣 Kinmen C.	9,565	1,837	1,312	545	672	578	363
連江縣 Lienchiang C.	1,236	116	205	76	183	107	58

資料來源：本部戶政司。

TABLE 11. MIGRATION REGISTRATION OF RESIDENT POPULATION OF THE YEAR - BY LOCALITY

1. BOTH SEX

Unit : Persons

Immigrants / In-migrants					Unit : Persons			
From Other Provinces (Cities)				自本省 他縣市 Other C. & City of Prov.	自本縣 市他鄉 鎮市區 Other Township, City & Dist.	初設 戶籍 First Reg.	其他 Others	
高雄市 Kaohsiung City	臺灣省 Taiwan Prov.	福建省 Fuchien Prov.	其他省市 Others					
31,927	93,881	5,204	4	42,690	457,727	20,058	148	
3,392	18,611	1,172	2	—	65,030	4,039	24	
2,278	9,951	528	—	—	48,365	3,723	13	
2,435	14,858	783	1	—	48,840	2,234	10	
3,261	26,468	561	—	—	78,168	2,308	27	
6,645	7,955	340	—	—	42,753	1,161	10	
—	14,503	612	—	—	73,128	2,041	16	
13,198	—	1,208	1	42,653	99,110	4,426	48	
292	—	72	—	1,454	11,304	323	3	
773	—	124	—	7,447	7,495	483	5	
400	—	90	—	3,544	6,309	384	3	
626	—	124	—	3,242	17,221	708	6	
383	—	80	—	2,280	4,602	292	4	
754	—	82	—	3,583	7,422	411	4	
684	—	73	—	4,820	3,855	270	1	
5,798	—	212	—	1,865	12,279	462	6	
643	—	40	—	1,275	2,338	86	1	
384	—	66	1	1,589	7,198	159	6	
1,368	—	55	—	975	1,266	36	—	
216	—	76	—	1,089	7,538	238	5	
494	—	58	—	5,293	7,554	370	2	
383	—	56	—	4,197	2,729	204	2	
718	1,535	—	—	37	2,333	126	—	
649	1,271	—	—	15	2,210	113	—	
69	264	—	—	22	123	13	—	

Source : Dept. of Household Registration, MOI.

表11. 現住人口遷入遷出登記年累計—按區域別分(續1)

單位：人

1. 男女合計

區域別 Locality	遷出							
	合計 Total	往外國 To Foreign Countries	往他省(市)					
			新北市 New Taipei City	臺北市 Taipei City	桃園市 Taoyuan City	臺中市 Taichung City	臺南市 Tainan City	高雄市 Kaohsiung City
一十二年一至十二月 Jan. - Dec., 2023	900,949	24,364	88,494	52,983	50,756	43,990	22,709	30,136
新 北 市 New Taipei City	153,397	5,348	—	31,498	19,893	4,944	2,631	3,168
臺 北 市 Taipei City	129,378	6,905	46,741	—	8,382	3,413	1,514	2,232
桃 園 市 Taoyuan City	87,893	2,082	12,435	4,640	—	3,039	1,504	1,978
臺 中 市 Taichung City	112,532	2,494	3,969	2,693	2,848	—	2,120	2,301
臺 南 市 Tainan City	62,934	1,164	2,174	1,395	1,557	2,304	—	5,342
高 雄 市 Kaohsiung City	107,356	2,256	3,392	2,278	2,435	3,261	6,645	—
臺 灣 省 Taiwan Prov.	239,793	4,029	18,611	9,951	14,858	26,468	7,955	14,503
宜蘭縣 Yilan C.	18,859	256	2,246	1,312	1,099	516	205	291
新竹縣 Hsinchu C.	18,961	451	1,145	834	2,437	848	371	391
苗栗縣 Miaoli C.	16,578	319	1,288	644	1,500	2,749	283	369
彰化縣 Changhua C.	39,063	487	1,940	974	1,381	9,394	1,097	1,133
南投縣 Nantou C.	14,598	233	766	441	639	4,508	368	496
雲林縣 Yunlin C.	19,726	236	2,048	675	1,087	2,582	869	923
嘉義縣 Chiayi C.	14,783	204	1,086	378	776	1,192	1,340	874
屏東縣 Pingtung C.	26,815	364	1,139	575	993	1,209	1,337	6,601
臺東縣 Taitung C.	7,377	108	755	318	818	505	334	833
花蓮縣 Hualien C.	13,855	215	1,386	714	1,285	542	236	435
澎湖縣 Penghu C.	5,073	39	460	192	363	444	350	1,078
基隆市 Keelung City	16,001	340	2,972	1,773	1,061	454	172	294
新竹市 Hsinchu City	18,429	578	888	778	1,076	786	370	349
嘉義市 Chiayi City	9,675	199	492	343	343	739	623	436
福 建 省 Fuchien Prov.	7,666	86	1,172	528	783	561	340	612
金門縣 Kinmen C.	6,456	72	956	414	578	456	297	532
連江縣 Lienchiang C.	1,210	14	216	114	205	105	43	80

TABLE 11. MIGRATION REGISTRATION OF RESIDENT POPULATION OF THE YEAR - BY LOCALITY (CONT. 1)

1. BOTH SEX

Unit : Persons

Emigrants / Out-migrants							鄉鎮區內住址變更 Change Residence	
To Other Provinces (Cities)			往本省 他縣市 Other C. & City of Prov.	往本縣 市他鄉 鎮市區 Other Town- ship, City & Dist.	廢止戶籍 Cancelled Reg.	其他 Others	入 In	出 Out
臺灣省 Taiwan Prov.	福建省 Fuchien Prov.	其他省市 Others						
80,215	6,352	—	42,690	457,727	305	228	588,632	588,632
19,261	1,517	—	—	65,030	64	43	115,323	115,323
11,097	621	—	—	48,365	87	21	64,679	64,679
12,467	855	—	—	48,840	32	21	76,191	76,191
17,191	685	—	—	78,168	28	35	72,967	72,967
5,793	421	—	—	42,753	15	16	36,153	36,153
13,198	718	—	—	73,128	19	26	62,038	62,038
—	1,535	—	42,653	99,110	58	62	158,170	158,170
—	83	—	1,538	11,304	5	4	11,522	11,522
—	115	—	4,860	7,495	8	6	15,407	15,407
—	116	—	2,995	6,309	3	3	13,175	13,175
—	213	—	5,208	17,221	8	7	24,612	24,612
—	117	—	2,419	4,602	5	4	11,270	11,270
—	151	—	3,728	7,422	2	3	13,740	13,740
—	106	—	4,966	3,855	5	1	7,072	7,072
—	231	—	2,071	12,279	5	11	16,155	16,155
—	58	—	1,306	2,338	3	1	6,180	6,180
—	78	—	1,752	7,198	4	10	8,575	8,575
—	42	—	837	1,266	1	1	2,909	2,909
—	97	—	1,293	7,538	2	5	8,508	8,508
—	80	—	5,962	7,554	5	3	12,137	12,137
—	48	—	3,718	2,729	2	3	6,908	6,908
1,208	—	—	37	2,333	2	4	3,111	3,111
913	—	—	22	2,210	2	4	2,831	2,831
295	—	—	15	123	—	—	280	280

表11. 現住人口遷入遷出登記年累計—按區域別分(續2)

單位：人

區域別 Locality	2. 男性						
	合計 Total	自外國 From Foreign Countries	遷入				
			自他省(市)				
			新北市 New Taipei City	臺北市 Taipei City	桃園市 Taoyuan City	臺中市 Taichung City	臺南市 Tainan City
一十二年一至十二月 Jan. - Dec., 2023	518,600	107,651	38,490	35,555	17,242	14,466	8,771
新 北 市 New Taipei City	96,967	24,523	—	22,321	5,721	1,739	1,000
臺 北 市 Taipei City	74,002	26,576	14,176	—	2,050	1,166	637
桃 園 市 Taoyuan City	56,676	9,782	9,252	4,072	—	1,301	745
臺 中 市 Taichung City	67,333	11,262	2,155	1,576	1,340	—	1,043
臺 南 市 Tainan City	36,105	5,633	1,243	737	703	986	—
高 雄 市 Kaohsiung City	57,858	9,844	1,438	1,038	900	995	2,453
臺 灣 省 Taiwan Prov.	123,800	18,919	9,420	5,478	6,067	7,897	2,674
宜蘭縣 Yilan C.	10,229	1,291	1,346	784	429	163	78
新竹縣 Hsinchu C.	13,400	1,731	1,006	708	1,489	555	277
苗栗縣 Miaoli C.	9,313	1,596	725	337	669	953	121
彰化縣 Changhua C.	16,214	3,142	591	301	329	1,905	203
南投縣 Nantou C.	7,065	1,281	296	154	203	1,547	99
雲林縣 Yunlin C.	9,242	1,390	820	316	394	733	238
嘉義縣 Chiayi C.	6,926	951	508	175	239	346	392
屏東縣 Pingtung C.	13,179	1,773	459	257	368	355	416
臺東縣 Taitung C.	3,642	380	357	161	333	180	122
花蓮縣 Hualien C.	6,567	785	545	307	414	175	71
澎湖縣 Penghu C.	3,234	141	288	143	202	279	207
基隆市 Keelung City	8,893	1,600	1,553	1,088	264	106	48
新竹市 Hsinchu City	10,713	1,946	705	594	605	398	170
嘉義市 Chiayi City	5,183	912	221	153	129	202	232
福 建 省 Fuchien Prov.	5,859	1,112	806	333	461	382	219
金門縣 Kinmen C.	5,116	1,057	687	288	346	319	182
連江縣 Lienchiang C.	743	55	119	45	115	63	37

TABLE 11. MIGRATION REGISTRATION OF RESIDENT POPULATION OF THE YEAR - BY LOCALITY (CONT. 2)

2. MALE Unit : Persons

Immigrants / In-migrants							
From Other Provinces (Cities)				自本省 他縣市 Other C. & City of Prov.	自本縣 市他鄉 鎮市區 Other Township, City & Dist.	初設 戶籍 First Reg.	其他 Others
高雄市 Kaohsiung City	臺灣省 Taiwan Prov.	福建省 Fuchien Prov.	其他省市 Others				
15,058	43,539	2,880	3	19,429	208,806	6,649	61
1,532	8,723	628	2	—	29,303	1,465	10
968	4,402	263	—	—	22,297	1,462	5
1,178	7,059	408	1	—	22,170	706	2
1,566	12,053	315	—	—	35,217	793	13
3,085	3,659	198	—	—	19,507	349	5
—	6,784	332	—	—	33,392	676	6
6,329	—	736	—	19,405	45,691	1,164	20
120	—	46	—	661	5,215	94	2
391	—	69	—	3,517	3,522	134	1
188	—	53	—	1,601	2,979	91	—
294	—	77	—	1,343	7,841	187	1
167	—	49	—	1,014	2,174	79	2
368	—	50	—	1,499	3,354	78	2
328	—	53	—	2,200	1,674	60	—
2,717	—	130	—	866	5,737	97	4
313	—	25	—	627	1,121	22	1
174	—	38	—	741	3,256	58	3
737	—	34	—	544	651	8	—
99	—	43	—	513	3,506	71	2
260	—	33	—	2,457	3,425	119	1
173	—	36	—	1,822	1,236	66	1
400	859	—	—	24	1,229	34	—
354	698	—	—	8	1,146	31	—
46	161	—	—	16	83	3	—

表11. 現住人口遷入遷出登記年累計—按區域別分(續3)

區域別 Locality	2. 男性							
	合計 Total	往外國 To Foreign Countries	遷出					
			往他省(市)					
			新北市 New Taipei City	臺北市 Taipei City	桃園市 Taoyuan City	臺中市 Taichung City	臺南市 Tainan City	高雄市 Kaohsiung City
一十二年一至十二月 Jan. - Dec., 2023	415,842	11,360	41,664	23,662	24,015	20,048	10,611	13,940
新 北 市 New Taipei City	70,353	2,514	—	14,176	9,252	2,155	1,243	1,438
臺 北 市 Taipei City	61,067	3,160	22,321	—	4,072	1,576	737	1,038
桃 園 市 Taoyuan City	40,333	908	5,721	2,050	—	1,340	703	900
臺 中 市 Taichung City	50,896	1,183	1,739	1,166	1,301	—	986	995
臺 南 市 Tainan City	28,839	549	1,000	637	745	1,043	—	2,453
高 雄 市 Kaohsiung City	49,560	1,084	1,532	968	1,178	1,566	3,085	—
臺 灣 省 Taiwan Prov.	110,609	1,912	8,723	4,402	7,059	12,053	3,659	6,784
宜蘭縣 Yilan C.	8,741	109	1,102	569	518	239	93	128
新竹縣 Hsinchu C.	8,734	206	516	368	1,096	369	177	186
苗栗縣 Miaoli C.	7,588	162	581	310	712	1,180	116	143
彰化縣 Changhua C.	17,742	246	931	437	652	4,214	501	496
南投縣 Nantou C.	6,725	107	346	193	296	2,080	166	210
雲林縣 Yunlin C.	8,970	110	1,022	317	517	1,199	376	417
嘉義縣 Chiayi C.	6,651	105	522	153	379	575	608	404
屏東縣 Pingtung C.	12,501	162	520	245	460	553	626	3,071
臺東縣 Taitung C.	3,565	59	374	137	406	253	162	401
花蓮縣 Hualien C.	6,351	95	624	310	633	249	106	206
澎湖縣 Penghu C.	2,794	24	239	101	214	253	192	609
基隆市 Keelung City	7,376	141	1,326	763	514	208	81	144
新竹市 Hsinchu City	8,441	282	411	352	513	352	163	160
嘉義市 Chiayi City	4,430	104	209	147	149	329	292	209
福 建 省 Fuchien Prov.	4,185	50	628	263	408	315	198	332
金門縣 Kinmen C.	3,425	43	492	199	290	242	170	279
連江縣 Lienchiang C.	760	7	136	64	118	73	28	53

TABLE 11. MIGRATION REGISTRATION OF RESIDENT POPULATION OF THE YEAR - BY LOCALITY (CONT. 3)

2. MALE							Unit : Persons	
Emigrants / Out-migrants							鄉鎮區內住址變更 Change Residence	
To Other Provinces (Cities)			往本省 他縣市 Other C. & City of Prov.	往本縣 市他鄉 鎮市區 Other Town- ship, City & Dist.	廢止戶籍 Cancelled Reg.	其他 Others	入 In	出 Out
臺灣省 Taiwan Prov.	福建省 Fuchien Prov.	其他省市 Others						
38,601	3,460	—	19,429	208,806	129	117	279,450	279,450
9,420	806	—	—	29,303	26	20	54,287	54,287
5,478	333	—	—	22,297	43	12	30,341	30,341
6,067	461	—	—	22,170	6	7	35,808	35,808
7,897	382	—	—	35,217	11	19	34,423	34,423
2,674	219	—	—	19,507	7	5	17,283	17,283
6,329	400	—	—	33,392	8	18	29,488	29,488
—	859	—	19,405	45,691	27	35	76,256	76,256
—	56	—	709	5,215	1	2	5,590	5,590
—	62	—	2,222	3,522	6	4	7,429	7,429
—	62	—	1,339	2,979	1	3	6,337	6,337
—	124	—	2,291	7,841	4	5	11,906	11,906
—	68	—	1,080	2,174	2	3	5,396	5,396
—	78	—	1,579	3,354	—	1	6,723	6,723
—	64	—	2,164	1,674	2	1	3,503	3,503
—	134	—	987	5,737	2	4	7,827	7,827
—	29	—	622	1,121	1	—	2,911	2,911
—	40	—	826	3,256	2	4	4,040	4,040
—	27	—	482	651	1	1	1,455	1,455
—	45	—	644	3,506	1	3	4,181	4,181
—	40	—	2,739	3,425	2	2	5,781	5,781
—	30	—	1,721	1,236	2	2	3,177	3,177
736	—	—	24	1,229	1	1	1,564	1,564
546	—	—	16	1,146	1	1	1,406	1,406
190	—	—	8	83	—	—	158	158

表11. 現住人口遷入遷出登記年累計—按區域別分(續4)

單位：人

3. 女性

區域別 Locality	遷入						
	合計 Total	自外國 From Foreign Countries	自他省(市)				
			新北市 New Taipei City	臺北市 Taipei City	桃園市 Taoyuan City	臺中市 Taichung City	臺南市 Tainan City
一十二年一至十二月 Jan. - Dec., 2023	607,948	122,635	44,422	38,445	19,676	17,341	10,215
新 北 市 New Taipei City	113,494	28,349	—	24,420	6,714	2,230	1,174
臺 北 市 Taipei City	90,911	33,253	17,322	—	2,590	1,527	758
桃 園 市 Taoyuan City	65,391	10,444	10,641	4,310	—	1,547	812
臺 中 市 Taichung City	80,398	11,976	2,789	1,837	1,699	—	1,261
臺 南 市 Tainan City	42,355	6,194	1,388	777	801	1,134	—
高 雄 市 Kaohsiung City	69,073	11,766	1,730	1,194	1,078	1,306	2,889
臺 灣 省 Taiwan Prov.	141,384	19,812	9,841	5,619	6,400	9,294	3,119
宜蘭縣 Yilan C.	11,593	1,341	1,317	856	482	198	89
新竹縣 Hsinchu C.	14,873	1,828	1,079	726	1,659	630	258
苗栗縣 Miaoli C.	10,426	1,547	736	343	675	1,172	135
彰化縣 Changhua C.	19,211	3,026	640	317	430	2,359	255
南投縣 Nantou C.	8,150	1,354	343	185	209	1,797	106
雲林縣 Yunlin C.	10,825	1,303	803	277	367	861	309
嘉義縣 Chiayi C.	8,201	1,002	456	212	227	407	509
屏東縣 Pingtung C.	15,207	2,061	497	245	438	387	508
臺東縣 Taitung C.	3,907	440	380	174	285	225	129
花蓮縣 Hualien C.	7,732	909	649	329	413	201	98
澎湖縣 Penghu C.	2,723	144	232	89	153	224	155
基隆市 Keelung City	10,180	1,803	1,783	1,176	291	134	65
新竹市 Hsinchu City	12,042	2,049	709	544	635	443	186
嘉義市 Chiayi City	6,314	1,005	217	146	136	256	317
福 建 省 Fuchien Prov.	4,942	841	711	288	394	303	202
金門縣 Kinmen C.	4,449	780	625	257	326	259	181
連江縣 Lienchiang C.	493	61	86	31	68	44	21

TABLE 11. MIGRATION REGISTRATION OF RESIDENT POPULATION OF THE YEAR - BY LOCALITY (CONT. 4)

3. FEMALE

Unit : Persons

Immigrants / In-migrants							
From Other Provinces (Cities)				自本省 他縣市 Other C. & City of Prov.	自本縣 市他鄉 鎮市區 Other Township, City & Dist.	初設 戶籍 First Reg.	其他 Others
高雄市 Kaohsiung City	臺灣省 Taiwan Prov.	福建省 Fuchien Prov.	其他省市 Others				
16,869	50,342	2,324	1	23,261	248,921	13,409	87
1,860	9,888	544	—	—	35,727	2,574	14
1,310	5,549	265	—	—	26,068	2,261	8
1,257	7,799	375	—	—	26,670	1,528	8
1,695	14,415	246	—	—	42,951	1,515	14
3,560	4,296	142	—	—	23,246	812	5
—	7,719	280	—	—	39,736	1,365	10
6,869	—	472	1	23,248	53,419	3,262	28
172	—	26	—	793	6,089	229	1
382	—	55	—	3,930	3,973	349	4
212	—	37	—	1,943	3,330	293	3
332	—	47	—	1,899	9,380	521	5
216	—	31	—	1,266	2,428	213	2
386	—	32	—	2,084	4,068	333	2
356	—	20	—	2,620	2,181	210	1
3,081	—	82	—	999	6,542	365	2
330	—	15	—	648	1,217	64	—
210	—	28	1	848	3,942	101	3
631	—	21	—	431	615	28	—
117	—	33	—	576	4,032	167	3
234	—	25	—	2,836	4,129	251	1
210	—	20	—	2,375	1,493	138	1
318	676	—	—	13	1,104	92	—
295	573	—	—	7	1,064	82	—
23	103	—	—	6	40	10	—

表11. 現住人口遷入遷出登記年累計—按區域別分(續5完)

單位：人

3. 女性

區域別 Locality	遷 出							
	合 計 Total	往外國 To Foreign Countries	往他省(市)					
			新北市 New Taipei City	臺北市 Taipei City	桃園市 Taoyuan City	臺中市 Taichung City	臺南市 Tainan City	高雄市 Kaohsiung City
一十二年一至十二月 Jan. - Dec., 2023	485,107	13,004	46,830	29,321	26,741	23,942	12,098	16,196
新 北 市 New Taipei City	83,044	2,834	—	17,322	10,641	2,789	1,388	1,730
臺 北 市 Taipei City	68,311	3,745	24,420	—	4,310	1,837	777	1,194
桃 園 市 Taoyuan City	47,560	1,174	6,714	2,590	—	1,699	801	1,078
臺 中 市 Taichung City	61,636	1,311	2,230	1,527	1,547	—	1,134	1,306
臺 南 市 Tainan City	34,095	615	1,174	758	812	1,261	—	2,889
高 雄 市 Kaohsiung City	57,796	1,172	1,860	1,310	1,257	1,695	3,560	—
臺 灣 省 Taiwan Prov.	129,184	2,117	9,888	5,549	7,799	14,415	4,296	7,719
宜蘭縣 Yilan C.	10,118	147	1,144	743	581	277	112	163
新竹縣 Hsinchu C.	10,227	245	629	466	1,341	479	194	205
苗栗縣 Miaoli C.	8,990	157	707	334	788	1,569	167	226
彰化縣 Changhua C.	21,321	241	1,009	537	729	5,180	596	637
南投縣 Nantou C.	7,873	126	420	248	343	2,428	202	286
雲林縣 Yunlin C.	10,756	126	1,026	358	570	1,383	493	506
嘉義縣 Chiayi C.	8,132	99	564	225	397	617	732	470
屏東縣 Pingtung C.	14,314	202	619	330	533	656	711	3,530
臺東縣 Taitung C.	3,812	49	381	181	412	252	172	432
花蓮縣 Hualien C.	7,504	120	762	404	652	293	130	229
澎湖縣 Penghu C.	2,279	15	221	91	149	191	158	469
基隆市 Keelung City	8,625	199	1,646	1,010	547	246	91	150
新竹市 Hsinchu City	9,988	296	477	426	563	434	207	189
嘉義市 Chiayi City	5,245	95	283	196	194	410	331	227
福 建 省 Fuchien Prov.	3,481	36	544	265	375	246	142	280
金門縣 Kinmen C.	3,031	29	464	215	288	214	127	253
連江縣 Lienchiang C.	450	7	80	50	87	32	15	27

TABLE 11. MIGRATION REGISTRATION OF RESIDENT POPULATION OF THE YEAR - BY LOCALITY(END)

3. FEMALE

Unit : Persons

Emigrants / Out-migrants							鄉鎮區內住址變更 Change Residence	
To Other Provinces (Cities)			往本省 他縣市	往本縣 市他鄉 鎮市區	廢止戶籍	其他	入 In	出 Out
臺灣省 Taiwan Prov.	福建省 Fuchien Prov.	其他省市 Others	Other C. & City of Prov.	Other Town- ship, City & Dist.	Cancelled Reg.	Others		
41,614	2,892	—	23,261	248,921	176	111	309,182	309,182
9,841	711	—	—	35,727	38	23	61,036	61,036
5,619	288	—	—	26,068	44	9	34,338	34,338
6,400	394	—	—	26,670	26	14	40,383	40,383
9,294	303	—	—	42,951	17	16	38,544	38,544
3,119	202	—	—	23,246	8	11	18,870	18,870
6,869	318	—	—	39,736	11	8	32,550	32,550
—	676	—	23,248	53,419	31	27	81,914	81,914
—	27	—	829	6,089	4	2	5,932	5,932
—	53	—	2,638	3,973	2	2	7,978	7,978
—	54	—	1,656	3,330	2	—	6,838	6,838
—	89	—	2,917	9,380	4	2	12,706	12,706
—	49	—	1,339	2,428	3	1	5,874	5,874
—	73	—	2,149	4,068	2	2	7,017	7,017
—	42	—	2,802	2,181	3	—	3,569	3,569
—	97	—	1,084	6,542	3	7	8,328	8,328
—	29	—	684	1,217	2	1	3,269	3,269
—	38	—	926	3,942	2	6	4,535	4,535
—	15	—	355	615	—	—	1,454	1,454
—	52	—	649	4,032	1	2	4,327	4,327
—	40	—	3,223	4,129	3	1	6,356	6,356
—	18	—	1,997	1,493	—	1	3,731	3,731
472	—	—	13	1,104	1	3	1,547	1,547
367	—	—	6	1,064	1	3	1,425	1,425
105	—	—	7	40	—	—	122	122

表12. 現住原住民人口數—按月別分

單位：人

年(月)底別 End of Year (Month)	總計 Grand total			平地 Total
	合計 Total	男性 Male	女性 Female	合計 Total
一〇三年 2014	540,023	263,252	276,771	253,716
一〇四年 2015	546,698	266,041	280,657	256,730
一〇五年 2016	553,228	268,929	284,299	259,647
一〇六年 2017	559,426	271,683	287,743	262,316
一〇七年 2018	565,561	274,238	291,323	265,101
一〇八年 2019	571,427	276,739	294,688	267,721
一〇九年 2020	576,792	279,070	297,722	269,966
一一〇年 2021	580,758	280,886	299,872	271,606
一一一年 2022	584,125	282,130	301,995	272,797
十二月 Dec.	584,125	282,130	301,995	272,797
一一二年 2023	589,038	284,069	304,969	274,817
一月 Jan.	584,556	282,305	302,251	272,996
二月 Feb.	584,963	282,452	302,511	273,158
三月 Mar.	585,455	282,643	302,812	273,374
四月 Apr.	585,813	282,775	303,038	273,536
五月 May	586,191	282,897	303,294	273,689
六月 June	586,538	283,030	303,508	273,854
七月 July	586,905	283,167	303,738	273,970
八月 Aug.	587,482	283,418	304,064	274,213
九月 Sept.	587,922	283,617	304,305	274,400
十月 Oct.	588,303	283,766	304,537	274,529
十一月 Nov.	588,660	283,913	304,747	274,663
十二月 Dec.	589,038	284,069	304,969	274,817
較上月增減(%) VS. with Last Month	0.06	0.05	0.07	0.06
較上年同月增減(%) VS. with Last Year	0.84	0.69	0.98	0.74

資料來源：本部戶政司。

TABLE 12. INDIGENOUS PEOPLE - BY MONTH

Unit : Persons

原住民 Plain-land Indigenous People		山地原住民 Mountain Indigenous People		
男性 Male	女性 Female	合計 Total	男性 Male	女性 Female
124,920	128,796	286,307	138,332	147,975
126,144	130,586	289,968	139,897	150,071
127,438	132,209	293,581	141,491	152,090
128,573	133,743	297,110	143,110	154,000
129,724	135,377	300,460	144,514	155,946
130,773	136,948	303,706	145,966	157,740
131,657	138,309	306,826	147,413	159,413
132,322	139,284	309,152	148,564	160,588
132,685	140,112	311,328	149,445	161,883
132,685	140,112	311,328	149,445	161,883
133,446	141,371	314,221	150,623	163,598
132,781	140,215	311,560	149,524	162,036
132,827	140,331	311,805	149,625	162,180
132,920	140,454	312,081	149,723	162,358
132,977	140,559	312,277	149,798	162,479
133,033	140,656	312,502	149,864	162,638
133,096	140,758	312,684	149,934	162,750
133,146	140,824	312,935	150,021	162,914
133,232	140,981	313,269	150,186	163,083
133,297	141,103	313,522	150,320	163,202
133,328	141,201	313,774	150,438	163,336
133,394	141,269	313,997	150,519	163,478
133,446	141,371	314,221	150,623	163,598
0.04	0.07	0.07	0.07	0.07
0.57	0.90	0.93	0.79	1.06

Source : Dept. of Household Registration, MOI.

表13. 現住原住民人口數—按區域別分

單位：人

區域別 Locality	總計 Grand Total			平地 Total
	合計 Total	男性 Male	女性 Female	合計 Total
一二年十二月底 End of Dec., 2023	589,038	284,069	304,969	274,817
新 北 市 New Taipei City	58,372	26,928	31,444	39,638
臺 北 市 Taipei City	17,150	7,337	9,813	9,989
桃 園 市 Taoyuan City	82,236	39,191	43,045	45,171
臺 中 市 Taichung City	37,667	17,376	20,291	15,352
臺 南 市 Tainan City	9,183	3,896	5,287	4,211
高 雄 市 Kaohsiung City	37,220	17,461	19,759	14,035
臺 灣 省 Taiwan Prov.	345,607	171,072	174,535	145,574
宜蘭縣 Yilan C.	18,255	8,906	9,349	2,900
新竹縣 Hsinchu C.	22,369	10,967	11,402	3,272
苗栗縣 Miaoli C.	11,551	5,644	5,907	4,596
彰化縣 Changhua C.	6,322	2,746	3,576	3,094
南投縣 Nantou C.	29,496	14,713	14,783	1,803
雲林縣 Yunlin C.	2,802	1,111	1,691	1,423
嘉義縣 Chiayi C.	5,988	2,814	3,174	968
屏東縣 Pingtung C.	61,196	30,112	31,084	5,019
臺東縣 Taitung C.	78,266	39,839	38,427	55,183
花蓮縣 Hualien C.	93,267	46,786	46,481	56,252
澎湖縣 Penghu C.	722	353	369	368
基隆市 Keelung City	9,551	4,626	4,925	8,022
新竹市 Hsinchu City	4,569	1,945	2,624	2,248
嘉義市 Chiayi City	1,253	510	743	426
福 建 省 Fuchien Prov.	1,603	808	795	847
金門縣 Kinmen C.	1,294	635	659	692
連江縣 Lienchiang C.	309	173	136	155

資料來源：本部戶政司。

TABLE 13. INDIGENOUS PEOPLE - BY LOCALITY

Unit : Persons

原 住 民 Plain-land Indigenous People		山 地 原 住 民 Mountain Indigenous People		
男 性 Male	女 性 Female	合 計 Total	男 性 Male	女 性 Female
133,446	141,371	314,221	150,623	163,598
18,702	20,936	18,734	8,226	10,508
4,366	5,623	7,161	2,971	4,190
21,977	23,194	37,065	17,214	19,851
7,307	8,045	22,315	10,069	12,246
1,803	2,408	4,972	2,093	2,879
6,537	7,498	23,185	10,924	12,261
72,335	73,239	200,033	98,737	101,296
1,272	1,628	15,355	7,634	7,721
1,489	1,783	19,097	9,478	9,619
2,277	2,319	6,955	3,367	3,588
1,370	1,724	3,228	1,376	1,852
793	1,010	27,693	13,920	13,773
561	862	1,379	550	829
384	584	5,020	2,430	2,590
2,335	2,684	56,177	27,777	28,400
28,246	26,937	23,083	11,593	11,490
28,281	27,971	37,015	18,505	18,510
176	192	354	177	177
3,965	4,057	1,529	661	868
1,030	1,218	2,321	915	1,406
156	270	827	354	473
419	428	756	389	367
336	356	602	299	303
83	72	154	90	64

Source : Dept. of Household Registration, MOI.

表14. 戶政管理及便民服務案件

TABLE 14. OFFENSE AND SERVICE CASES OF POPULATION ADMINISTRATION

單位：件；人

Unit : Cases;Persons

年(月)別 Year(Month)	戶政管理件數 Services Cases of Population Administration						
	合計 Total	虛報遷入 (出)登記 False Register of Migration	無戶籍 人口 Register Not Registered	重複戶籍 Register Reduplicated	未接受戶 籍校正 Not Correct Register	發現不法 取得、冒 造、變 造國民身 分證 Illegally Obtained, Fake or Mutilation of Identity Card	受理公文 件數 The Amount of Handled Documents
一〇三年 2014	651	607	9	30	5	—	—
一〇四年 2015	1,348,564	582	5	27	8	71	1,347,871
一〇五年 2016	1,350,936	542	9	27	1	94	1,350,263
一〇六年 2017	1,265,472	165	6	23	1	56	1,265,221
一〇七年 2018	1,235,457	149	2	30	1	124	1,235,151
一〇八年 2019	1,191,937	144	11	21	—	60	1,191,701
一〇九年 2020	1,158,912	163	5	16	—	75	1,158,653
一一〇年 2021	1,169,382	199	8	20	—	137	1,169,018
一一一年 2022	1,128,985	271	8	26	3	88	1,128,589
十二月 Dec.	100,942	13	—	1	—	9	100,919
一一二年 2023	1,105,129	99	4	10	—	81	1,104,935
一月 Jan.	72,493	1	1	—	—	11	72,480
二月 Feb.	86,994	8	—	2	—	7	86,977
三月 Mar.	103,750	15	1	—	—	6	103,728
四月 Apr.	80,334	4	—	—	—	3	80,327
五月 May	106,772	19	—	1	—	4	106,748
六月 June	95,034	8	—	2	—	12	95,012
七月 July	95,499	9	—	—	—	7	95,483
八月 Aug.	95,395	7	1	3	—	3	95,381
九月 Sept.	90,205	4	—	1	—	2	90,198
十月 Oct.	87,272	7	—	—	—	4	87,261
十一月 Nov.	93,223	9	1	1	—	17	93,195
十二月 Dec.	98,158	8	—	—	—	5	98,145
較上月增減(%) VS. with Last Month	5.29	-11.11	-100.00	-100.00	--	-70.59	5.31
較上年同月增減(%) VS. with Last Year	-2.76	-38.46	--	-100.00	--	-44.44	-2.75

合計 Total	便民服務件數 Citizen Service Cases			
	電話、傳 真申請戶 籍資料 Applied by Telephone or Fax	通信、網 路申請戶 籍資料 Applied by Mailor Network	派員到家 辦理服務 Home Service	填發一次 告知單(件) Filled Once Notification (Cases)
2,517,324	25,728	42,525	11,870	188,328
3,099,127	51,241	38,189	14,083	224,732
3,716,391	59,835	38,197	17,060	247,571
4,652,456	67,709	36,652	17,387	204,731
5,398,970	74,687	41,282	20,666	184,039
5,732,889	79,212	45,508	17,364	175,162
5,498,872	75,756	58,367	11,762	172,164
5,361,592	71,740	86,012	8,199	176,392
5,588,897	83,245	140,619	6,535	192,675
503,227	7,435	14,088	697	16,046
5,896,067	94,199	221,329	8,824	182,339
398,596	6,351	10,371	541	12,571
478,297	8,147	14,387	659	14,594
594,434	9,617	18,074	844	18,193
446,948	7,298	18,492	791	13,369
605,930	8,734	22,670	746	16,158
497,997	7,900	19,547	801	15,122
500,808	7,607	18,878	638	15,604
555,446	8,135	23,470	813	16,718
499,635	7,307	19,470	674	14,865
434,201	7,733	17,002	689	15,014
451,493	8,013	20,342	784	15,505
432,282	7,357	18,626	844	14,626
-4.25	-8.19	-8.44	7.65	-5.67
-14.10	-1.05	32.21	21.09	-8.85

資料來源：本部戶政司與直轄市及縣(市)政府。
 說明：1.103年2月起將「便民服務」之「其他」詳列「辦理護照人別確認」、「辦理自然人憑證」、「網路預約辦理戶籍登記」、「國民身分證掛失(含撤銷)」、「派員查明居住事實服務」、「跨機關通報服務」、「到校受理初領國民身分證」等項目。
 2.未領(換)國民身分證(人)包括年滿14歲未申請初領及全面換證未換領者，103年2月起加強年滿14歲未申請初領者之統計。
 3.104年1月起將「戶政管理件數」新增「發現不法取得、冒用、變造國民身分證」、「受理公文件數」，刪除其他逾期登記項。
 4.112年3月25日起「便民服務」之「其他」新增「辦理護照申請收件」項目。

Source : Dept. of Household Registration Affairs, MOL, County and City Government.
 Note : 1.The figures of "Others" of "Citizen Service Cases" are split into 7 new categories resulting in a mass increase since Feb. 2014.
 2.The figures of " Not Having Identity Cards" include those citizens over 14 but not having applied for Identity Card and those not yet having applied for the next generation Identity Card. Because of checking thorough data, the figures of citizens over 14 not having applied for Identity Card are increased since Feb. 2014.
 3."Service Cases of Population Administration" added "Illegal Obtained, Fake or Mutilation of Identity Card" and "The Amount of Handled Documents" since Jan. 2015, and deleted all items without registration in designated time.
 4.The figures of "Others" of "Citizen Service Cases" added "Receipt of Passport Application" since Mar.25,2023.

表14. 戶政管理及便民服務案件 (續)

單位：件；人

年(月)別 Year(Month)	便民服務件數 Citizen Service Cases						
	其他 Others						
	小計 Subtotal	辦理護照 人別確認 Identity Verification of Passport Application	辦理護照 申請收件 Receipt of Passport Application	辦理自然 人憑證 Application of Citizen Digital Certificate	網路預約 辦理戶籍 登記 Online Reservation of Household Registration	國民身分 證掛失 (含撤銷) Loss Report of Identity Card (Including Revocation)	派員查明 居住事實 服務 Reside Fact Inquiry Service
一〇三年 2014	2,248,873	—	—	—	—	—	—
一〇四年 2015	2,770,882	454,182	—	688,904	16,153	504,959	11,221
一〇五年 2016	3,353,728	457,200	—	471,790	15,112	534,471	11,425
一〇六年 2017	4,325,977	451,454	—	524,007	15,757	511,620	11,951
一〇七年 2018	5,078,296	425,962	—	564,269	16,534	492,685	12,442
一〇八年 2019	5,415,643	366,414	—	596,276	17,407	470,226	12,329
一〇九年 2020	5,180,823	44,227	—	666,325	19,331	446,103	12,177
一一〇年 2021	5,019,249	11,896	—	616,115	24,739	411,298	9,264
一一一年 2022	5,165,823	26,104	—	579,427	30,093	401,041	10,171
十二月 Dec.	464,961	5,736	—	42,408	3,306	35,309	1,050
一一二年 2023	5,389,376	98,111	269,333	619,057	39,661	406,967	11,262
一月 Jan.	368,762	4,375	—	35,362	2,267	31,395	777
二月 Feb.	440,510	8,932	—	48,233	3,455	34,078	1,041
三月 Mar.	547,706	11,779	6,800	60,491	3,915	41,247	1,072
四月 Apr.	406,998	8,864	30,961	51,119	2,767	32,169	772
五月 May	557,622	10,213	37,811	109,234	4,649	36,149	895
六月 June	454,627	9,518	32,161	47,597	3,262	33,030	929
七月 July	458,081	9,315	29,528	47,598	3,180	33,208	915
八月 Aug.	506,310	7,471	27,123	51,438	2,972	35,563	999
九月 Sept.	457,319	6,083	21,119	42,958	3,036	30,667	852
十月 Oct.	393,763	7,091	25,566	43,047	3,148	33,587	1,108
十一月 Nov.	406,849	7,517	30,471	40,594	3,313	32,697	1,080
十二月 Dec.	390,829	6,953	27,793	41,386	3,697	33,177	822
較上月增減(%) VS. with Last Month	-3.54	-7.50	-8.79	1.95	11.59	1.47	-23.89
較上年同月增減(%) VS. with Last Year	-21.92	21.22	--	-2.41	11.83	-6.04	-21.71

TABLE 14. OFFENSE AND SERVICE CASES OF POPULATION ADMINISTRATION(CONT.)

Unit : Cases;Persons

便民服務件數 Citizen Service Cases		月底未領(換)國民身分證(人) Not Having Identity Card (Persons)			月底櫃臺 服務窗口 數(件) Located Service Window (Cases)
其他 Others		合計 Total	初領 Initial Issuance of Identity Card	全面換證 Replacement of Identity Card	
跨機關通 報服務 CrossAgency Notification Service	到校受理 初領國民 身分證 Apply for Initial Issuance of Identity Card at School				
—	—	145,267	—	—	3,280
929,697	165,766	264,301	251,505	12,796	3,325
1,693,672	170,058	274,526	258,813	15,713	3,232
2,668,676	142,512	258,757	244,434	14,323	3,209
3,426,204	140,200	252,248	239,119	13,129	3,151
3,816,807	136,184	247,902	236,045	11,857	3,136
3,884,027	108,633	273,474	262,590	10,884	3,096
3,817,937	128,000	279,061	269,392	9,669	3,086
3,976,367	142,620	245,976	237,194	8,782	3,091
366,554	10,598	245,976	237,194	8,782	3,091
3,805,967	139,018	209,759	201,698	8,061	3,077
275,622	18,964	235,838	227,070	8,768	3,085
323,947	20,824	219,735	207,500	12,235	3,081
349,330	73,072	158,466	149,609	8,857	3,081
270,425	9,921	158,471	149,201	9,270	3,060
357,755	916	162,444	154,103	8,341	3,086
328,080	50	166,043	157,623	8,420	3,080
334,316	21	170,679	161,252	9,427	3,066
380,744	—	177,763	168,641	9,122	3,078
352,373	231	190,449	182,228	8,221	3,078
277,844	2,372	202,585	193,710	8,875	3,084
287,144	4,033	207,660	199,539	8,121	3,068
268,387	8,614	209,759	201,698	8,061	3,077
-6.53	113.59	1.01	1.08	-0.74	0.29
-26.78	-18.72	-14.72	-14.96	-8.21	-0.45

表15. 合作事業概況

年(半年)底別 End of Year(Half Year)	社(場)數 No. of Cooperatives	社(場)員數	
		個人社員(人)	
		計 Sub. T	男 Male
一〇三年 2014	4,460	2,345,235	1,252,819
一〇四年 2015	4,324	2,211,438	1,195,587
一〇五年 2016	4,260	2,130,344	1,160,503
一〇六年 2017	4,111	2,081,936	1,135,370
一〇七年 2018	4,004	1,999,715	1,091,302
一〇八年 2019	3,867	1,970,339	1,091,788
一〇九年 2020	3,937	1,851,860	1,008,629
一一〇年 2021	3,885	1,870,374	1,041,573
一一一年 2022	3,872	1,761,607	961,002
六月 June	3,853	1,768,856	968,643
十二月 Dec.	3,872	1,761,607	961,002
一一二年 2023	3,840	1,730,385	940,866
六月 June	3,840	1,730,385	940,866
較上期增減(%) VS. with Last Period	-0.83	-1.77	-2.10
較上年同期增減(%) VS. with Last Year	-0.34	-2.17	-2.87

資料來源：本部合作及人民團體司、直轄市、縣(市)政府，中華民國儲蓄互助協會。
說明：本表資料不含信用合作社。

Table 15. COOPERATIVE BUSINESS

No. of Cooperative Members		股金總額 (千元) Capital (NT\$1,000)	平均每社股金 (千元) Capital per Cooperative (NT\$1,000)
Individual Member (Persons)	法人社員 (個) No. of Legal Persons		
女 Female			
1,092,416	5,441	26,067,725	5,845
1,015,851	5,346	26,760,597	6,189
969,841	4,994	27,269,200	6,401
946,566	4,976	27,624,850	6,720
908,413	5,096	27,932,683	6,976
878,551	4,746	28,176,132	7,286
843,231	4,723	28,472,251	7,232
828,801	4,729	28,745,995	7,399
800,605	4,582	28,941,567	7,475
800,213	4,617	28,762,199	7,465
800,605	4,582	28,941,567	7,475
789,519	4,493	28,919,299	7,531
789,519	4,493	28,919,299	7,531
-1.38	-1.94	-0.08	0.76
-1.34	-2.69	0.55	0.89

Source : Dept. of Cooperatives and Civil Associations, MOI., County and City Government, Credit Union League of the Republic of China.

Note : The data of Credit Cooperatives are not included.

表16. 全國性人民團體

單位：團體數

年(季)底別 End of Year(Quarter)	政治團體 Political Associations		職業團體 Occupational Associations			
	政黨 Political Parties	全國性 政治團體 Nation-Wide Political Associations	合計 Total	工業團體 Industrial Associations	商業團體 Commercial Associations	自由職 業團體 Professional Associations
一〇三年 2014	259	46	332	149	131	52
一〇四年 2015	287	47	340	154	134	52
一〇五年 2016	305	48	350	155	144	51
一〇六年 2017	328	50	354	156	147	51
一〇七年 2018	290	49	359	155	150	54
一〇八年 2019	291	45	366	156	153	57
一〇九年 2020	127	—	369	157	155	57
一一〇年 2021	112	—	371	157	157	57
一一一年 2022	82	—	375	157	161	57
第四季 4th Qua.	82	—	375	157	161	57
一一二年 2023	92	—	377	157	163	57
第一季 1st Qua.	80	—				
第二季 2nd Qua.	80	—	378	157	164	57
第三季 3rd Qua.	92	—				
第四季 4th Qua.	92	—	377	157	163	57
較上季增減(%) VS. with Last Quarter	0.00	--	-0.26	—	-0.61	—
較上年同季增減(%) VS. with Last Year	12.20	--	0.53	—	1.24	—

資料來源：本部民政司、合作及人民團體司。

說明：1. 因應政黨法公布施行，截至109年5月底，所有未依法另行成立政黨之政治團體均被廢止立案，已無全國性政治團體。
2. 111年10月新增軒轅黨，12月新增台灣麻將最大黨；112年3月新增民主監督聯盟，5月新增中華保台反共復國黨。

TABLE 16. NATIONAL-WIDE CIVIC ASSOCIATIONS

Unit : Associations

合計 Total	社會團體 Social Associations						國際團體 International Associa- tions	經濟業 務團體 Economic Business Associa- tions	環保、同 鄉、同學 校友會 及其他 Others(1)
	學術文 化團體 Academic & Cultural Associa- tions	醫療衛 生團體 Medical Associa- tions	宗教團體 Religious Associa- tions	體育團體 Sports Associa- tions	社會服 務及慈 善團體 Social Ser- vices & Charity Associa- tions	社會服 務及慈 善團體 Social Ser- vices & Charity Associa- tions			
12,363	2,639	1,061	1,282	1,190	2,643	151	2,373	1,024	
14,371	3,405	1,234	1,317	1,229	3,071	237	2,630	1,248	
15,539	3,719	1,320	1,403	1,324	3,324	219	2,883	1,347	
16,277	3,881	1,393	1,465	1,382	3,492	212	3,035	1,417	
17,892	4,295	1,521	1,549	1,493	3,887	246	3,379	1,522	
19,439	4,690	1,634	1,644	1,639	4,240	256	3,684	1,652	
20,836	5,040	1,715	1,718	1,757	4,669	263	3,894	1,780	
21,974	5,347	1,779	1,788	1,848	5,002	278	4,041	1,891	
22,778	5,636	1,797	1,841	1,910	5,269	279	4,078	1,968	
22,778	5,636	1,797	1,841	1,910	5,269	279	4,078	1,968	
23,280	5,776	1,812	1,874	1,948	5,443	289	4,124	2,014	
23,280	5,776	1,812	1,874	1,948	5,443	289	4,124	2,014	
...	
...	
...	

Source : Dept. of Civil Affairs, Dept. of Cooperatives and Civil Associations, MOI.

Note : In compliance with the Political Parties Act, by the end of May 2020, all the political associations failed to transition into political parties had been abolished and there are no nation-wide political associations.

表17. 辦理土地登記及標示變更登記－按月別分

年 (月) 別 Year (Month)	土地登記 Registration of Land		土地標示變更登記 合 計 Total	
	總筆數 Total Plots	總面積 (平方公尺) Total Area (m ²)	筆 數 Plots	面 積 (平方公尺) Area (m ²)
	一〇三年 2014	3,563,292	2,932,275,217	502,127
一〇四年 2015	3,417,353	3,045,401,360	480,367	1,193,077,546
一〇五年 2016	3,020,071	2,203,974,401	431,646	658,454,313
一〇六年 2017	3,126,809	2,474,145,918	431,428	985,471,280
一〇七年 2018	3,280,146	2,564,779,740	465,330	1,097,791,516
一〇八年 2019	3,288,348	2,257,065,431	409,334	830,196,802
一〇九年 2020	3,807,945	2,575,431,715	478,592	901,922,191
一一〇年 2021	3,682,778	2,483,930,282	469,421	906,770,983
一一一年 2022	3,514,977	2,197,356,046	394,452	729,440,462
十二月 Dec.	295,400	170,297,188	26,163	52,346,722
一一二年 2023	3,501,040	2,071,181,433	389,653	739,823,330
一 月 Jan.	206,213	131,027,374	13,021	39,114,763
二 月 Feb.	232,927	140,644,717	16,652	37,861,178
三 月 Mar.	308,395	176,918,175	19,112	42,572,790
四 月 Apr.	268,191	127,111,006	17,152	28,832,403
五 月 May	312,290	168,539,891	26,606	47,995,258
六 月 June	284,942	146,845,628	24,102	32,028,974
七 月 July	268,194	134,347,197	18,157	28,026,600
八 月 Aug.	301,897	164,371,516	23,479	49,606,655
九 月 Sept.	293,853	169,942,358	23,370	58,934,324
十 月 Oct.	316,448	211,464,362	69,686	110,069,883
十一月 Nov.	380,027	318,910,151	96,457	199,642,138
十二月 Dec.	327,663	181,059,058	41,859	65,138,364
較上月增減(%) VS. with Last Month	-13.78	-43.23	-56.60	-67.37
較上年同月增減(%) VS. with Last Year	10.92	6.32	59.99	24.44

資料來源：直轄市、縣(市)政府。

說明：1. 土地登記係指土地標示變更、所有權第一次、移轉及他項權利等各項登記之總計。
2. 筆數：依各實際辦理之土地筆數計算，土地以地號為基本計算單位，即1地號為1筆。
3. 自106年1月1日起正式廢除地目等則制度，並停止辦理地目變更登記。

TABLE 17. REGISTRATION OF LAND AND REGISTRATION OF CHANGE IN LAND DESCRIPTIONS - BY MONTH

Registration of Change in Land Descriptions				
分 割 Subdivision	合 併 Combination	重測、重劃		
筆 數 Plots	面 積 (平方公尺) Area (m ²)	筆 數 Plots	面 積 (平方公尺) Area (m ²)	筆 數 Plots
187,041	249,551,200	21,449	57,684,899	199,755
173,987	290,967,812	18,308	43,442,057	185,562
159,076	260,126,250	15,186	39,502,162	187,661
163,545	270,230,057	15,082	39,331,537	191,717
163,253	287,813,888	14,775	34,109,953	183,756
159,629	283,693,277	14,292	35,206,945	165,266
165,053	350,172,256	14,125	36,620,296	176,088
160,335	324,172,511	13,934	38,200,951	168,663
160,292	316,760,500	13,369	31,864,620	157,911
十二月 Dec.	25,809,992	1,108	2,997,665	6,216
142,276	299,795,619	12,286	33,955,997	177,381
9,632	16,760,059	865	1,972,181	152
10,328	25,123,573	898	3,034,361	886
13,124	31,367,226	1,203	3,101,225	277
8,832	16,436,321	826	2,983,583	176
13,524	27,944,454	1,119	2,921,245	5,035
12,428	21,431,835	1,021	3,510,333	7,149
10,809	14,473,401	984	2,267,563	1,441
13,213	33,536,534	1,223	3,336,505	3,640
12,069	34,213,866	1,008	2,358,383	6,057
12,289	20,481,919	985	2,824,717	52,949
13,588	27,471,496	1,087	2,669,743	75,985
12,440	30,554,934	1,067	2,976,157	23,634
-8.45	11.22	-1.84	11.48	-68.90
2.66	18.38	-3.70	-0.72	280.21

Source : County and City Government.

Note : 1.Registration of Land contains Change in Land Descriptions, Initial Registration, Ownership Transfer, Other Rights.
2.Plots refer to each land number as a unit.
3.The item, "Changes in Land Category", has been officially abolished since January 1st, 2017 and the government has stopped handling it.

表17. 辦理土地登記及標示變更登記－按月別分(續)

年 (月) 別 Year (Month)	土地標示變更登記			
	Resurvey /Readjust	減 失 Reduction		地目變更 Change
	面積 (平方公尺) Area (m ²)	筆 數 Plots	面 積 (平方公尺) Area (m ²)	筆 數 Plots
一〇三年 2014	261,793,987	49	29,189	16,822
一〇四年 2015	247,531,003	40	19,320	18,377
一〇五年 2016	247,704,811	14	9,136	11,609
一〇六年 2017	263,594,809	3	1,000	191
一〇七年 2018	245,817,677	—	—	—
一〇八年 2019	218,071,046	—	—	—
一〇九年 2020	229,574,958	2	28,706	—
一一〇年 2021	228,754,932	2	494	—
一一一年 2022	207,132,326	—	—	—
十二月 Dec.	6,281,092	—	—	—
一一二年 2023	294,584,736	1	1,718	—
一 月 Jan.	139,542	—	—	—
二 月 Feb.	760,839	—	—	—
三 月 Mar.	316,771	—	—	—
四 月 Apr.	131,002	—	—	—
五 月 May	3,725,600	1	1,718	—
六 月 June	2,720,571	—	—	—
七 月 July	3,224,510	—	—	—
八 月 Aug.	5,767,484	—	—	—
九 月 Sept.	12,913,947	—	—	—
十 月 Oct.	80,903,827	—	—	—
十一月 Nov.	160,371,829	—	—	—
十二月 Dec.	23,608,815	—	—	—
較上月增減(%) VS. with Last Month	-85.28	--	--	--
較上年同月增減(%) VS. with Last Year	275.87	--	--	--

TABLE 17. REGISTRATION OF LAND AND REGISTRATION OF CHANGE IN LAND DESCRIPTIONS - BY MONTH (CONT.)

in Land Category	Registration of Change in Land Descriptions				
	使用編定 Designation		其 他 Others		
	面積 (平方公尺) Area (m ²)	筆 數 Plots	面 積 (平方公尺) Area (m ²)	筆 數 Plots	面 積 (平方公尺) Area (m ²)
6,839,785	50,911	575,776,357	26,100	36,538,684	
17,405,426	55,105	563,110,333	28,988	30,601,594	
5,904,234	37,536	83,547,941	20,564	21,659,780	
88,573	42,626	392,618,585	18,264	19,606,718	
—	42,945	277,437,318	60,601	252,612,680	
—	52,841	272,400,188	17,306	20,825,345	
—	91,308	210,317,703	32,016	75,208,273	
—	105,139	290,246,316	21,348	25,395,778	
—	41,363	152,056,382	21,517	21,626,635	
—	5,276	15,896,464	1,445	1,361,509	
—	34,418	88,775,209	23,291	22,710,051	
—	1,455	18,923,349	917	1,319,633	
—	3,271	7,829,649	1,269	1,112,755	
—	2,916	6,014,634	1,592	1,772,933	
—	2,441	4,552,172	4,877	4,729,325	
—	2,006	8,208,379	4,921	5,193,862	
—	1,949	3,309,085	1,555	1,057,150	
—	4,009	7,308,412	914	752,713	
—	3,404	5,124,283	1,999	1,841,849	
—	2,583	8,020,834	1,653	1,427,294	
—	2,026	4,488,227	1,437	1,371,193	
—	4,806	8,107,693	991	1,021,376	
—	3,552	6,888,491	1,166	1,109,967	
--	-26.09	-15.04	17.66	8.67	
--	-32.68	-56.67	-19.31	-18.48	

表18. 辦理土地登記及標示變更登記－按區域別分

TABLE 18. REGISTRATION OF LAND AND REGISTRATION OF CHANGE IN LAND DESCRIPTIONS - BY LOCALITY

區域別 Locality	土地登記 Registration of Land		土地標示變更登記 Registration of Change in Land Descriptions	
	總筆數 Total Plots	總面積 (平方公尺) Total Area (m ²)	合計 Total	
			筆數 Plots	面積 (平方公尺) Area (m ²)
一十二年十二月 Dec., 2023	327,663	181,059,058	41,859	65,138,364
新北市 New Taipei City	53,210	10,986,721	1,025	780,031
臺北市 Taipei City	23,435	1,580,603	173	137,571
桃園市 Taoyuan City	30,811	15,298,238	909	1,555,831
臺中市 Taichung City	35,547	9,947,496	1,471	1,854,232
臺南市 Tainan City	38,534	30,942,200	12,724	20,902,015
高雄市 Kaohsiung City	29,027	18,700,298	2,262	9,194,076
臺灣省 Taiwan Prov.	115,471	93,032,117	22,758	30,501,589
宜蘭縣 Yilan C.	7,824	4,098,886	463	491,416
新竹縣 Hsinchu C.	11,292	7,340,437	532	968,867
苗栗縣 Miaoli C.	15,346	13,652,311	6,558	7,078,112
彰化縣 Changhua C.	14,984	7,768,435	1,187	726,973
南投縣 Nantou C.	8,289	10,504,203	2,339	3,760,197
雲林縣 Yunlin C.	12,182	8,098,185	3,386	1,300,079
嘉義縣 Chiayi C.	8,221	10,057,490	1,621	4,171,573
屏東縣 Pingtung C.	11,511	13,532,625	1,894	2,968,224
臺東縣 Taitung C.	2,960	5,645,120	631	2,452,495
花蓮縣 Hualien C.	4,056	4,647,552	608	1,040,260
澎湖縣 Penghu C.	2,346	1,102,540	824	670,029
基隆市 Keelung City	7,720	5,398,117	2,530	4,776,538
新竹市 Hsinchu City	5,967	758,576	103	62,615
嘉義市 Chiayi City	2,773	427,641	82	34,211
福建省 Fuchien Prov.	1,628	571,384	537	213,019
金門縣 Kinmen C.	1,385	462,644	396	124,554
連江縣 Lienchiang C.	243	108,740	141	88,465

Registration of Change in Land Descriptions				
分割 Subdivision	合併 Combination	重測、重劃 Re-measurement and Re-division		
筆數 Plots	面積 (平方公尺) Area (m ²)	筆數 Plots	面積 (平方公尺) Area (m ²)	筆數 Plots
12,440	30,554,934	1,067	2,976,157	23,634
915	598,673	50	115,595	—
112	59,311	13	54,462	—
703	1,227,764	67	144,003	—
1,109	1,432,147	99	162,080	152
1,292	7,890,290	134	358,043	10,882
1,099	5,793,327	68	382,692	21
6,692	13,378,913	625	1,721,771	12,579
344	363,212	45	96,666	4
425	738,597	46	189,156	—
821	3,422,172	88	253,768	5,176
844	481,789	83	89,952	47
547	1,477,896	54	252,003	1,547
643	432,854	69	126,612	2,569
424	1,135,830	43	197,929	728
1,289	2,253,268	95	281,644	7
556	2,135,034	36	117,788	—
496	743,215	30	83,617	—
120	108,592	14	15,066	—
32	7,861	2	1,700	2,496
86	50,668	10	11,103	—
65	27,925	10	4,768	5
518	174,509	11	37,510	—
382	86,715	6	36,839	—
136	87,794	5	671	—

資料來源：直轄市、縣(市)政府。

說明：1. 土地登記係指土地標示變更、所有權第一次、移轉及他項權利之總計。
2. 筆數：依各實際辦理之土地筆數計算，土地以地號為基本計算單位，即1地號為1筆。
3. 自106年1月1日起正式廢除地目等則制度，並停止辦理地目變更登記。

Source : County and City Government.

Note : 1.Registration of Land contains Change in Descriptions, Initial Registration, Ownership Transfer, Other Rights.
2.Plots refer to each land number as a unit.
3.The item, "Changes in Land Category", has been officially abolished since January 1st, 2017 and the government has stopped handling it.

表18. 辦理土地登記及標示變更登記－按區域別分(續)

區 域 別 Locality	土地標示變更登記			
	Resurvey /Readjust	減 失 Reduction		地目變更 Change
	面積 (平方公尺) Area (m ²)	筆 數 Plots	面 積 (平方公尺) Area (m ²)	筆 數 Plots
一二年十二月 Dec., 2023	23,608,815	—	—	—
新 北 市 New Taipei City	—	—	—	—
臺 北 市 Taipei City	—	—	—	—
桃 園 市 Taoyuan City	—	—	—	—
臺 中 市 Taichung City	158,916	—	—	—
臺 南 市 Tainan City	12,303,924	—	—	—
高 雄 市 Kaohsiung City	11,734	—	—	—
臺 灣 省 Taiwan Prov.	11,134,241	—	—	—
宜 蘭 縣 Yilan C.	6,917	—	—	—
新 竹 縣 Hsinchu C.	—	—	—	—
苗 栗 縣 Miaoli C.	2,589,024	—	—	—
彰 化 縣 Changhua C.	17,195	—	—	—
南 投 縣 Nantou C.	1,439,933	—	—	—
雲 林 縣 Yunlin C.	635,256	—	—	—
嘉 義 縣 Chiayi C.	1,671,783	—	—	—
屏 東 縣 Pingtung C.	6,867	—	—	—
臺 東 縣 Taitung C.	—	—	—	—
花 蓮 縣 Hualien C.	—	—	—	—
澎 湖 縣 Penghu C.	—	—	—	—
基 隆 市 Keelung City	4,766,978	—	—	—
新 竹 市 Hsinchu City	—	—	—	—
嘉 義 市 Chiayi City	288	—	—	—
福 建 省 Fuchien Prov.	—	—	—	—
金 門 縣 Kinmen C.	—	—	—	—
連 江 縣 Lienchiang C.	—	—	—	—

TABLE 18. REGISTRATION OF LAND AND REGISTRATION OF CHANGE IN LAND DESCRIPTIONS - BY LOCALITY (CONT.)

in Land Category	Registration of Change in Land Descriptions			
	使用編定 Designation		其 他 Others	
	面積 (平方公尺) Area (m ²)	筆 數 Plots	面 積 (平方公尺) Area (m ²)	筆 數 Plots
—	3,552	6,888,491	1,166	1,109,967
—	41	48,780	19	16,982
—	—	—	48	23,799
—	92	45,879	47	138,185
—	44	65,067	67	36,021
—	110	126,305	306	223,452
—	990	2,973,101	84	33,222
—	2,275	3,629,358	587	637,307
—	15	14,178	55	10,443
—	54	20,724	7	20,390
—	410	792,514	63	20,634
—	86	78,247	127	59,790
—	182	586,534	9	3,831
—	37	60,688	68	44,669
—	290	798,050	136	367,982
—	408	336,541	95	89,905
—	37	198,143	2	1,530
—	72	205,912	10	7,516
—	677	536,984	13	9,387
—	—	—	—	—
—	7	844	—	—
—	—	—	2	1,230
—	—	—	8	1,000
—	—	—	8	1,000
—	—	—	—	—

表19. 辦理土地所有權登記—按月別分

年 (月) 別 Year (Month)	所有權第一次登記 Initial Registration		移 轉	
	筆數 Plots	面積 (平方公尺) Area (m ²)	合 計 Total	
			筆數 Plots	面積 (平方公尺) Area (m ²)
一〇三年 2014	11,872	15,895,477	1,364,589	914,237,552
一〇四年 2015	13,413	26,355,352	1,392,421	927,235,270
一〇五年 2016	13,131	83,926,993	1,129,131	776,714,130
一〇六年 2017	10,913	26,531,095	1,180,807	810,160,573
一〇七年 2018	10,863	17,794,356	1,208,337	800,917,886
一〇八年 2019	10,267	16,902,919	1,258,113	757,769,997
一〇九年 2020	8,796	12,111,365	1,594,812	1,021,117,643
一一〇年 2021	6,882	8,477,673	1,498,393	947,889,135
一一一年 2022	8,772	12,638,203	1,396,941	823,834,680
十二月 Dec.	1,043	2,163,945	123,316	67,692,978
一一二年 2023	8,290	9,002,072	1,355,934	795,262,580
一 月 Jan.	204	324,151	90,811	54,052,459
二 月 Feb.	148	315,441	100,834	64,364,383
三 月 Mar.	109	167,423	132,509	85,864,631
四 月 Apr.	86	111,028	100,636	58,705,901
五 月 May	249	446,137	129,768	73,075,871
六 月 June	160	204,998	117,222	69,979,988
七 月 July	113	301,180	112,028	63,627,015
八 月 Aug.	225	318,343	119,342	65,251,709
九 月 Sept.	84	174,379	109,673	66,775,114
十 月 Oct.	1,590	1,217,674	103,487	57,823,494
十一 月 Nov.	4,257	4,257,815	118,937	65,570,049
十二 月 Dec.	1,065	1,163,503	120,687	70,171,965
較上月增減(%) VS. with Last Month	-74.98	-72.67	1.47	7.02
較上年同月增減(%) VS. with Last Year	2.11	-46.23	-2.13	3.66

資料來源：直轄市、縣(市)政府。
說 明：贈與含夫妻贈與。

TABLE 19. REGISTRATION OF LAND OWNERSHIP - BY MONTH

登 記 Registration of Ownership Transfer					
買 賣 Transaction			拍 賣 Auction		
筆數 Plots	面積 (平方公尺) Area (m ²)	總價額(按公 告現值計)(元) Amount(Announced Current Values)(NT.\$)	筆數 Plots	面積 (平方公尺) Area (m ²)	總價額(按公 告現值計)(元) Amount(Announced Current Values)(NT.\$)
648,977	391,303,421	1,536,779,828,638	29,498	23,933,487	51,970,260,818
568,109	314,321,677	1,494,582,938,879	36,645	15,646,772	47,053,762,723
445,568	254,593,520	1,080,318,310,237	20,322	20,403,797	44,773,124,107
495,557	270,240,225	1,260,797,491,683	19,092	11,913,899	43,530,811,803
512,847	271,757,071	1,378,804,064,228	18,370	10,985,988	43,263,378,942
552,638	255,047,779	1,518,030,861,052	17,422	8,362,830	43,441,884,347
616,857	264,640,383	1,752,736,687,903	17,854	11,498,810	44,062,170,902
656,951	281,072,470	1,802,481,334,038	16,263	8,516,823	35,889,009,264
601,417	240,543,812	1,616,547,394,077	19,116	11,389,767	38,444,473,496
47,583	18,699,834	129,074,335,617	1,306	750,853	2,478,384,479
535,115	225,027,894	1,415,251,733,365	15,603	8,011,942	36,717,358,438
33,521	16,439,185	91,073,171,755	1,006	354,767	1,785,258,162
36,049	14,225,888	101,287,006,951	1,175	601,996	2,063,260,806
47,905	19,495,154	119,944,920,024	1,544	720,468	3,158,984,558
37,176	14,161,148	92,191,993,703	1,044	470,952	1,836,406,406
51,153	19,666,408	127,541,346,067	1,732	1,115,647	3,400,919,715
47,667	19,470,410	122,362,848,126	1,367	891,444	2,265,449,308
44,848	19,098,968	122,316,196,439	1,407	558,019	2,162,068,378
45,778	19,840,075	120,274,609,311	1,426	724,278	2,762,387,377
45,503	20,638,328	121,718,069,617	1,191	653,265	2,330,424,952
43,453	16,817,703	126,923,310,564	1,252	721,139	9,457,615,303
50,554	20,486,745	129,636,046,248	1,289	574,556	2,977,956,436
51,508	24,687,885	139,982,214,561	1,170	625,413	2,516,627,040
1.89	20.51	7.98	-9.23	8.85	-15.49
8.25	32.02	8.45	-10.41	-16.71	1.54

Source : County and City Government.
Note : Gift include Gift from Spouse.

表19. 辦理土地所有權登記—按月別分(續)

年 (月) 別 Year (Month)	移 轉 登 記			
	繼 承 Inheritance		贈 與 Gift	
	筆 數 Plots	面 積 (平方公尺) Area (m ²)	筆 數 Plots	面 積 (平方公尺) Area (m ²)
一〇三年 2014	347,502	235,410,481	209,551	141,901,482
一〇四年 2015	357,332	259,174,581	210,066	136,958,203
一〇五年 2016	371,150	258,889,697	174,326	128,411,035
一〇六年 2017	372,354	286,571,207	175,914	126,424,941
一〇七年 2018	391,311	294,922,743	171,537	119,821,318
一〇八年 2019	390,894	265,915,237	178,094	120,273,728
一〇九年 2020	398,988	287,599,727	183,124	127,156,759
一一〇年 2021	409,897	298,115,405	184,111	125,551,300
一一一年 2022	451,416	333,009,764	194,802	123,984,918
十二月 Dec.	43,601	28,172,536	18,471	11,539,549
一一二年 2023	477,743	318,120,969	194,564	120,208,207
一 月 Jan.	30,279	20,067,819	17,357	9,758,346
二 月 Feb.	34,846	23,226,624	19,287	10,635,281
三 月 Mar.	48,653	39,058,264	21,004	14,724,799
四 月 Apr.	36,867	24,335,007	14,268	9,498,641
五 月 May	45,392	27,011,996	18,321	11,332,501
六 月 June	42,682	27,930,953	15,147	9,798,397
七 月 July	40,974	25,636,376	14,457	10,013,613
八 月 Aug.	44,038	26,991,582	16,118	9,086,253
九 月 Sept.	38,552	26,739,183	13,554	8,239,332
十 月 Oct.	37,076	25,232,977	12,387	7,431,873
十一月 Nov.	40,471	25,173,593	15,356	9,682,241
十二月 Dec.	37,913	26,716,596	17,308	10,006,930
較上月增減(%) VS. with Last Month	-6.32	6.13	12.71	3.35
較上年同月增減(%) VS. with Last Year	-13.05	-5.17	-6.30	-13.28

TABLE 19. REGISTRATION OF LAND OWNERSHIP - BY MONTH (CONT.)

Registration of Ownership Transfer			
徵 收 Expropriation		其 他 Others	
筆 數 Plots	面 積 (平方公尺) Area (m ²)	筆 數 Plots	面 積 (平方公尺) Area (m ²)
8,287	3,498,866	120,774	118,189,815
4,844	5,861,261	215,425	195,272,776
5,574	2,170,345	112,191	112,245,736
4,760	2,500,877	113,130	112,509,424
3,261	1,394,320	111,011	102,036,446
2,410	836,759	116,655	107,333,665
1,936	626,534	376,053	329,595,430
2,283	751,677	228,888	233,881,460
2,323	722,142	127,867	114,184,278
107	41,737	12,248	8,488,468
1,741	458,276	131,168	123,435,292
377	91,925	8,271	7,340,417
262	45,026	9,215	15,629,569
113	40,229	13,290	11,825,717
151	65,065	11,130	10,175,089
27	19,948	13,143	13,929,372
46	22,030	10,313	11,866,755
56	13,435	10,286	8,306,603
32	4,908	11,950	8,604,613
131	18,376	10,742	10,486,630
127	39,127	9,192	7,580,676
124	20,205	11,143	9,632,710
295	78,001	12,493	8,057,139
137.90	286.05	12.12	-16.36
175.70	86.89	2.00	-5.08

表20. 辦理土地所有權登記—按區域別分

區域別 Locality	所有權第一次登記 Initial Registration		移 轉	
	筆數 Plots	面積 (平方公尺) Area (m ²)	合計 Total	
			筆數 Plots	面積 (平方公尺) Area (m ²)
一二年十二月 Dec., 2023	1,065	1,163,503	120,687	70,171,965
新 北 市 New Taipei City	37	321,988	18,182	7,349,002
臺 北 市 Taipei City	—	—	9,241	690,467
桃 園 市 Taoyuan City	2	4,255	12,817	9,467,556
臺 中 市 Taichung City	77	70,996	11,586	4,076,124
臺 南 市 Tainan City	148	89,835	11,750	5,443,759
高 雄 市 Kaohsiung City	4	61,213	10,757	6,041,572
臺 灣 省 Taiwan Prov.	797	615,216	45,539	36,819,284
宜蘭縣 Yilan C.	4	340	3,323	2,129,839
新竹縣 Hsinchu C.	304	184,862	4,682	4,222,745
苗栗縣 Miaoli C.	12	6,363	4,973	4,717,762
彰化縣 Changhua C.	14	12,516	6,573	3,061,906
南投縣 Nantou C.	84	75,611	2,922	3,110,815
雲林縣 Yunlin C.	51	70,607	5,149	3,958,553
嘉義縣 Chiayi C.	169	91,832	3,932	3,435,138
屏東縣 Pingtung C.	10	19,883	4,715	6,647,847
臺東縣 Taitung C.	20	56,345	1,208	1,965,075
花蓮縣 Hualien C.	—	—	1,704	2,343,594
澎湖縣 Penghu C.	—	—	1,069	335,943
基隆市 Keelung City	122	88,533	1,783	367,906
新竹市 Hsinchu City	—	—	2,494	381,132
嘉義市 Chiayi City	7	8,323	1,012	141,029
福 建 省 Fuchien Prov.	—	—	815	284,201
金門縣 Kinmen C.	—	—	713	263,926
連江縣 Lienchiang C.	—	—	102	20,274

資料來源：直轄市、縣(市)政府。

TABLE 20. REGISTRATION OF LAND OWNERSHIP - BY LOCALITY

登 記 Registration of Ownership			移 轉 Transfer		
買 賣 Transaction			拍 賣 Auction		
筆數 Plots	面積 (平方公尺) Area (m ²)	總價額(按公 告現值計)(元) Amount(Announced Current Values)(NT.\$)	筆數 Plots	面積 (平方公尺) Area (m ²)	總價額(按公 告現值計)(元) Amount(Announced Current Values)(NT.\$)
51,508	24,687,885	139,982,214,561	1,170	625,413	2,516,627,040
7,300	2,413,666	29,577,311,682	136	51,158	413,623,171
3,710	249,346	30,265,999,915	71	3,004	542,529,050
6,463	6,652,317	18,297,214,589	59	45,399	264,530,549
6,120	1,674,281	16,746,363,154	125	98,542	229,131,431
4,803	1,703,686	8,727,627,845	133	19,870	143,486,089
5,622	3,246,192	10,541,565,729	110	39,003	266,801,261
17,307	8,687,896	25,577,769,794	533	368,298	655,651,129
1,633	436,700	2,798,158,583	19	22,147	118,103,903
2,233	1,784,982	4,701,951,434	44	65,976	47,756,231
1,932	1,077,220	2,420,576,187	36	23,331	40,092,353
2,275	771,997	3,247,339,452	75	15,211	80,093,053
1,028	820,194	1,494,126,264	42	18,792	51,048,997
1,492	905,150	1,711,223,126	82	65,510	89,285,938
1,227	806,932	1,332,419,949	43	38,422	44,579,251
1,831	1,116,882	2,033,356,005	88	79,831	67,888,984
521	306,762	471,330,904	11	11,228	3,649,178
615	346,535	1,177,157,378	21	21,700	33,750,808
149	56,737	178,622,853	25	4,593	15,824,276
834	71,064	665,314,427	20	455	12,304,730
1,037	117,654	2,433,789,226	16	381	23,747,415
500	69,086	912,404,007	11	721	27,526,012
183	60,501	248,361,853	3	140	874,359
173	59,262	245,815,605	3	140	874,359
10	1,239	2,546,248	—	—	—

Source : County and City Government.

表20. 辦理土地所有權登記—按區域別分(續)

區域別 Locality	移 轉 登 記			
	繼 承 Inheritance		贈 與 Gift	
	筆 數 Plots	面 積 (平方公尺) Area (m ²)	筆 數 Plots	面 積 (平方公尺) Area (m ²)
一十二年十二月 Dec., 2023	37,913	26,716,596	17,308	10,006,930
新 北 市 New Taipei City	6,863	3,913,676	2,185	468,384
臺 北 市 Taipei City	1,999	223,801	1,345	75,721
桃 園 市 Taoyuan City	3,202	1,643,326	1,387	574,994
臺 中 市 Taichung City	2,776	1,165,621	1,602	670,530
臺 南 市 Tainan City	4,109	1,968,938	1,803	1,080,430
高 雄 市 Kaohsiung City	2,715	1,326,975	1,525	824,725
臺 灣 省 Taiwan Prov.	15,854	16,342,870	7,332	6,267,378
宜 蘭 縣 Yilan C.	691	1,180,606	460	300,306
新 竹 縣 Hsinchu C.	1,384	1,616,993	720	483,231
苗 栗 縣 Miaoli C.	1,703	1,433,486	681	671,605
彰 化 縣 Changhua C.	2,353	1,055,449	1,099	771,635
南 投 縣 Nantou C.	1,059	1,370,416	474	651,261
雲 林 縣 Yunlin C.	2,097	1,713,390	1,075	932,589
嘉 義 縣 Chiayi C.	1,622	1,617,962	739	641,528
屏 東 縣 Pingtung C.	1,546	3,797,631	777	821,091
臺 東 縣 Taitung C.	280	797,670	230	343,946
花 蓮 縣 Hualien C.	521	1,086,304	331	523,467
澎 湖 縣 Penghu C.	606	193,934	154	33,863
基 隆 市 Keelung City	564	262,358	276	26,835
新 竹 市 Hsinchu City	1,092	190,710	204	40,966
嘉 義 市 Chiayi City	336	25,962	112	25,055
福 建 省 Fuchien Prov.	395	131,390	129	44,768
金 門 縣 Kinmen C.	342	121,526	108	42,867
連 江 縣 Lienchiang C.	53	9,865	21	1,901

TABLE 20. REGISTRATION OF LAND OWNERSHIP - BY LOCALITY (CONT.)

Registration of Ownership Transfer			
徵 收 Expropriation		其 他 Others	
筆 數 Plots	面 積 (平方公尺) Area (m ²)	筆 數 Plots	面 積 (平方公尺) Area (m ²)
295	78,001	12,493	8,057,139
2	20	1,696	502,099
60	10,735	2,056	127,860
24	6,472	1,682	545,048
15	2,163	948	464,987
8	5,698	894	665,139
1	89	784	604,589
181	52,719	4,332	5,100,123
2	1,343	518	188,736
48	8,066	253	263,497
10	3,612	611	1,508,508
—	—	771	447,614
11	1,631	308	248,521
7	608	396	341,307
62	27,288	239	303,006
9	1,869	464	830,543
4	710	162	504,759
27	7,590	189	357,999
—	—	135	46,816
—	—	89	7,194
1	2	144	31,419
—	—	53	20,205
4	105	101	47,296
—	—	87	40,131
4	105	14	7,165

表21. 辦理土地他項權利登記－按月別分

年 (月) 別 Year (Month)	總 計 Grand Total		抵 合 計 Total			
	筆 數 Plots	面 積 (平方公尺) Area (m ²)	筆 數 Plots	面 積 (平方公尺) Area (m ²)	設 定 Creation	
					筆 數 Plots	面 積 (平方公尺) Area (m ²)
一〇三年 2014	1,684,704	813,928,086	1,649,505	741,083,786	778,548	258,057,955
一〇四年 2015	1,531,152	898,733,192	1,496,223	810,364,177	717,309	335,326,090
一〇五年 2016	1,446,163	684,878,965	1,413,888	617,077,329	708,209	216,539,298
一〇六年 2017	1,503,661	651,982,970	1,469,061	565,652,449	769,413	205,537,539
一〇七年 2018	1,595,616	648,275,982	1,558,485	565,514,614	800,579	210,401,890
一〇八年 2019	1,610,634	652,195,713	1,576,398	587,733,641	837,081	208,886,810
一〇九年 2020	1,725,745	640,280,516	1,687,672	560,078,820	907,033	231,532,401
一一〇年 2021	1,708,082	620,792,490	1,670,684	551,303,568	901,528	213,795,834
一一一年 2022	1,714,812	631,442,701	1,681,521	572,968,556	902,120	235,611,129
十二月 Dec.	144,878	48,093,543	142,170	44,505,741	77,213	18,261,363
一一二年 2023	1,747,163	527,093,451	1,717,987	479,906,118	909,849	185,339,297
一 月 Jan.	102,177	37,536,000	100,277	34,593,750	51,816	11,483,149
二 月 Feb.	115,293	38,103,715	113,379	34,792,923	58,244	13,447,674
三 月 Mar.	156,665	48,313,331	154,043	45,163,920	83,491	17,234,686
四 月 Apr.	150,317	39,461,674	148,564	37,188,847	63,809	14,661,855
五 月 May	155,667	47,022,625	152,949	41,705,545	82,917	16,790,587
六 月 June	143,458	44,631,668	141,183	42,030,986	77,676	14,794,765
七 月 July	137,896	42,392,402	135,588	38,548,925	73,999	16,411,316
八 月 Aug.	158,851	49,194,809	156,497	45,040,840	80,326	16,493,903
九 月 Sept.	160,726	44,058,541	158,084	40,220,936	77,292	17,126,739
十 月 Oct.	141,685	42,353,311	139,022	35,894,447	77,786	14,308,160
十一月 Nov.	160,376	49,440,150	156,815	44,948,966	86,686	16,504,170
十二月 Dec.	164,052	44,585,225	161,586	39,776,032	95,807	16,082,293
較上月增減(%) VS. with Last Month	2.29	-9.82	3.04	-11.51	10.52	-2.56
較上年同月增減(%) VS. with Last Year	13.23	-7.29	13.66	-10.63	24.08	-11.93

資料來源：直轄市、縣(市)政府。

TABLE 21. REGISTRATION OF OTHER RIGHTS IN LAND - BY MONTH

押 權 Mortgage Rights						其他權利 Others	
移 轉 Transfer		變 更 Change		塗 銷 Cancellation		筆 數 Plots	
筆 數 Plots	面 積 (平方公尺) Area (m ²)	筆 數 Plots	面 積 (平方公尺) Area (m ²)	筆 數 Plots	面 積 (平方公尺) Area (m ²)		
24,517	38,781,624	156,827	141,592,730	689,613	302,651,477	35,199	72,844,299
7,940	12,002,190	153,952	146,033,093	617,022	317,002,804	34,929	88,369,015
11,825	20,528,550	120,846	115,483,906	573,008	264,525,575	32,275	67,801,636
8,306	9,038,115	113,280	134,699,492	578,062	216,377,303	34,600	86,330,521
58,122	13,073,613	115,092	119,209,588	584,692	222,829,523	37,131	82,761,368
9,300	9,734,800	117,202	111,810,667	612,815	257,301,365	34,236	64,462,072
8,971	9,962,236	122,674	81,859,894	648,994	236,724,288	38,073	80,201,696
7,418	13,560,916	118,623	96,180,973	643,115	227,765,845	37,398	69,488,922
6,550	11,086,964	121,136	99,204,259	651,715	227,066,204	33,291	58,474,144
395	412,327	11,155	8,217,078	53,407	17,614,973	2,708	3,587,802
69,765	11,411,320	112,164	73,759,708	626,209	209,395,793	29,176	47,187,333
324	286,111	7,886	4,787,972	40,251	18,036,519	1,900	2,942,250
343	541,293	8,538	4,678,299	46,254	16,125,656	1,914	3,310,793
1,024	1,291,199	10,116	6,758,840	59,412	19,879,196	2,622	3,149,411
31,207	2,959,324	8,735	6,866,455	44,813	12,701,213	1,753	2,272,827
538	778,549	9,892	5,582,062	59,602	18,554,348	2,718	5,317,080
481	307,507	8,900	6,902,849	54,126	20,025,865	2,275	2,600,682
719	636,518	8,395	6,080,491	52,475	15,420,600	2,308	3,843,477
10,214	911,200	9,813	6,493,586	56,144	21,142,152	2,354	4,153,969
19,184	1,190,708	9,565	5,858,719	52,043	16,044,770	2,642	3,837,605
2,652	779,430	8,861	5,572,142	49,723	15,234,715	2,663	6,458,864
2,688	1,333,432	11,562	8,420,828	55,879	18,690,536	3,561	4,491,183
391	396,052	9,901	5,757,465	55,487	17,540,222	2,466	4,809,193
-85.45	-70.30	-14.37	-31.63	-0.70	-6.15	-30.75	7.08
-1.01	-3.95	-11.24	-29.93	3.89	-0.42	-8.94	34.04

Source : County and City Government.

表22. 辦理土地他項權利登記—按區域別分

區域別 Locality	總計 Grand Total		抵 合 計 Total			
	筆數 Plots	面積 (平方公尺) Area (m ²)	合 計 Total		設 定 Creation	
			筆數 Plots	面積 (平方公尺) Area (m ²)	筆數 Plots	面積 (平方公尺) Area (m ²)
一一二一十二月 Dec., 2023	164,052	44,585,225	161,586	39,776,032	95,807	16,082,293
新 北 市 New Taipei City	33,966	2,535,701	33,892	2,486,134	23,419	1,017,197
臺 北 市 Taipei City	14,021	752,565	13,972	744,199	7,406	330,996
桃 園 市 Taoyuan City	17,083	4,270,596	16,786	3,540,140	10,024	1,342,050
臺 中 市 Taichung City	22,413	3,946,144	22,080	3,581,374	13,412	1,431,106
臺 南 市 Tainan City	13,912	4,506,591	13,801	4,447,288	7,947	1,836,001
高 雄 市 Kaohsiung City	16,004	3,403,437	15,861	2,802,179	9,013	1,176,387
臺 灣 省 Taiwan Prov.	46,377	25,096,028	44,919	22,105,337	24,439	8,922,622
宜蘭縣 Yilan C.	4,034	1,477,291	3,992	1,467,018	2,234	622,947
新竹縣 Hsinchu C.	5,774	1,963,963	5,708	1,669,699	3,805	699,613
苗栗縣 Miaoli C.	3,803	1,850,074	3,635	1,731,446	1,913	630,713
彰化縣 Changhua C.	7,210	3,967,039	6,560	2,856,987	3,415	1,309,750
南投縣 Nantou C.	2,944	3,557,579	2,759	2,628,303	1,421	934,304
雲林縣 Yunlin C.	3,596	2,768,947	3,552	2,697,233	1,851	1,222,771
嘉義縣 Chiayi C.	2,499	2,358,946	2,433	2,329,419	1,248	827,844
屏東縣 Pingtung C.	4,892	3,896,671	4,831	3,791,234	2,361	1,521,427
臺東縣 Taitung C.	1,101	1,171,204	1,048	992,294	474	392,727
花蓮縣 Hualien C.	1,744	1,263,698	1,700	1,146,924	843	450,763
澎湖縣 Penghu C.	453	96,568	435	87,995	193	33,511
基隆市 Keelung City	3,285	165,139	3,271	158,205	1,845	49,714
新竹市 Hsinchu City	3,370	314,830	3,327	305,914	1,967	136,345
嘉義市 Chiayi City	1,672	244,078	1,668	242,666	869	90,194
福 建 省 Fuchien Prov.	276	74,164	275	69,381	147	25,932
金門縣 Kinmen C.	276	74,164	275	69,381	147	25,932
連江縣 Lienchiang C.	—	—	—	—	—	—

資料來源：直轄市、縣(市)政府。

TABLE 22. REGISTRATION OF OTHER RIGHTS IN LAND
- BY LOCALITY

押 權 Mortgage Rights						其他權利 Others	
移 轉 Transfer		變 更 Change		塗 銷 Cancellation			
筆數 Plots	面積 (平方公尺) Area (m ²)	筆數 Plots	面積 (平方公尺) Area (m ²)	筆數 Plots	面積 (平方公尺) Area (m ²)	筆數 Plots	面積 (平方公尺) Area (m ²)
391	396,052	9,901	5,757,465	55,487	17,540,222	2,466	4,809,193
45	43,788	962	326,857	9,466	1,098,292	74	49,567
15	258	937	85,697	5,614	327,247	49	8,367
15	15,403	926	828,938	5,821	1,353,749	297	730,456
43	11,467	1,525	727,105	7,100	1,411,696	333	364,770
32	14,342	889	577,871	4,933	2,019,074	111	59,302
21	9,682	993	523,771	5,834	1,092,340	143	601,258
200	299,423	3,663	2,685,453	16,617	10,197,837	1,458	2,990,691
26	140,695	501	138,954	1,231	564,423	42	10,273
22	36,562	149	171,072	1,732	762,452	66	294,264
8	19,388	286	260,917	1,428	820,427	168	118,628
9	6,574	783	503,177	2,353	1,037,486	650	1,110,052
15	22,449	270	253,079	1,053	1,418,471	185	929,276
12	1,392	416	284,237	1,273	1,188,833	44	71,714
6	19,439	130	219,712	1,049	1,262,424	66	29,527
13	15,744	518	365,066	1,939	1,888,998	61	105,437
4	6,983	163	240,358	407	352,227	53	178,910
23	18,223	112	92,920	722	585,018	44	116,774
57	11,871	20	6,387	165	36,226	18	8,573
4	50	123	67,218	1,299	41,223	14	6,935
1	53	84	41,937	1,275	127,578	43	8,916
—	—	108	40,421	691	112,051	4	1,412
20	1,689	6	1,773	102	39,987	1	4,783
20	1,689	6	1,773	102	39,987	1	4,783
—	—	—	—	—	—	—	—

Source : County and City Government.

表23. 辦理建物登記及標示變更登記－按月別分

年 (月) 別 Year (Month)	建物登記 Registration of Buildings		建物標示變更登記 合計 Total	
	總棟數 Total Buildings	總面積 (平方公尺) Total Area (m ²)	棟數 Buildings	面積 (平方公尺) Area (m ²)
	一〇三年 2014	1,870,568	330,074,342	176,427
一〇四年 2015	1,835,164	384,478,689	218,780	62,418,224
一〇五年 2016	1,700,399	310,046,909	168,271	64,433,310
一〇六年 2017	1,752,664	313,487,638	176,322	75,115,483
一〇七年 2018	1,819,187	329,767,344	152,665	72,833,490
一〇八年 2019	1,832,760	351,042,206	151,588	89,109,453
一〇九年 2020	2,023,852	374,995,311	292,929	106,628,033
一一〇年 2021	1,883,360	316,297,661	137,271	56,056,119
一一一年 2022	1,857,347	322,886,982	116,718	35,750,859
十二月 Dec.	161,569	39,027,304	7,750	2,234,911
一一二年 2023	1,964,241	295,846,571	103,754	34,746,232
一月 Jan.	112,960	18,063,028	5,066	1,726,224
二月 Feb.	129,404	20,616,883	4,503	4,017,430
三月 Mar.	171,899	25,309,791	6,333	2,151,249
四月 Apr.	155,665	23,119,462	4,527	1,439,376
五月 May	171,989	24,901,675	6,257	1,950,813
六月 June	160,113	23,032,876	8,069	2,368,995
七月 July	151,084	21,974,583	6,352	2,188,278
八月 Aug.	171,705	26,212,156	6,168	2,513,844
九月 Sept.	183,206	28,048,739	6,096	2,657,456
十月 Oct.	167,792	25,572,186	17,399	4,516,003
十一月 Nov.	205,710	29,767,278	20,657	5,348,366
十二月 Dec.	182,714	29,227,916	12,327	3,868,198
較上月增減(%) VS. with Last Month	-11.18	-1.81	-40.33	-27.68
較上年同月增減(%) VS. with Last Year	13.09	-25.11	59.06	73.08

資料來源：直轄市、縣(市)政府。
說明：1. 建物登記係指建物標示變更、所有權第一次、移轉及他項權利等各項登記之總計。
2. 棟數：依各實際辦理之建物棟數計算，建物以建號為基本計算單位，即1建號為1棟。

TABLE 23. REGISTRATION OF BUILDINGS AND REGISTRATION OF CHANGE IN BUILDING DESCRIPTIONS - BY MONTH

Registration of Change in Building Descriptions				
分割 Subdivision	合併 Combination	重測、重劃		
棟數 Buildings	面積 (平方公尺) Area (m ²)	棟數 Buildings	面積 (平方公尺) Area (m ²)	棟數 Buildings
1,173	253,155	1,598	366,343	68,787
1,092	390,153	774	428,070	42,342
896	280,794	313	122,519	57,640
1,013	255,680	371	292,415	56,259
926	234,686	236	185,994	39,906
879	197,707	208	191,679	37,801
1,018	282,824	184	166,022	47,060
897	277,565	238	139,580	47,177
1,157	210,232	273	115,998	43,117
80	17,229	21	10,114	2,449
1,414	533,030	504	285,239	34,996
58	8,063	11	2,159	3
145	27,771	20	18,345	56
75	62,048	27	8,682	65
78	19,063	16	5,305	53
106	18,905	43	18,186	774
47	9,363	23	5,059	2,944
95	67,236	27	42,837	303
120	64,954	225	55,630	291
92	198,186	30	84,095	256
48	5,596	28	3,774	9,060
102	15,808	32	20,753	14,734
448	36,037	22	20,414	6,457
339.22	127.96	-31.25	-1.63	-56.18
460.00	109.17	4.76	101.85	163.66

Source : County and City Government.
Note : 1.Registration of Buildings contains Change in Building Descriptions, Initial Registration, Ownership Transfer, Other Rights.
2.Buildings refer to each building number as a unit.

表23. 辦理建物登記及標示變更登記—按月別分(續)

年 (月) 別 Year(Month)	建物標示變更登記			
	Resurvey/Readjust	減 失 Reduction		門牌整編
	面 積 (平方公尺) Area (m ²)	棟 數 Buildings	面 積 (平方公尺) Area (m ²)	棟 數 Buildings
一〇三年 2014	13,473,823	9,583	2,696,122	44,935
一〇四年 2015	9,493,364	8,068	2,382,517	28,393
一〇五年 2016	12,255,103	8,999	2,485,352	36,961
一〇六年 2017	12,590,017	7,831	2,683,418	25,614
一〇七年 2018	9,723,296	8,714	2,919,837	18,648
一〇八年 2019	8,969,309	9,371	2,882,081	21,986
一〇九年 2020	11,696,489	9,003	3,185,535	154,648
一一〇年 2021	10,094,645	7,573	3,035,188	19,371
一一一年 2022	8,292,227	9,653	3,141,151	20,598
十二月 Dec.	467,231	922	208,109	1,610
一一二年 2023	6,576,608	9,132	2,585,345	14,899
一 月 Jan.	496	1,287	270,416	1,660
二 月 Feb.	10,515	580	174,684	1,180
三 月 Mar.	10,076	835	241,374	2,165
四 月 Apr.	6,577	824	241,446	848
五 月 May	146,950	1,036	272,794	1,200
六 月 June	477,051	588	254,883	1,139
七 月 July	46,012	1,012	237,412	1,123
八 月 Aug.	64,612	681	194,765	1,713
九 月 Sept.	88,919	644	121,286	969
十 月 Oct.	1,961,250	495	145,001	941
十一月 Nov.	2,515,809	628	202,211	1,036
十二月 Dec.	1,248,341	522	229,072	925
較上月增減(%) VS. with Last Month	-50.38	-16.88	13.28	-10.71
較上年同月增減(%) VS. with Last Year	167.18	-43.38	10.07	-42.55

TABLE 23. REGISTRATION OF BUILDINGS AND REGISTRATION OF CHANGE IN BUILDING DESCRIPTIONS - BY MONTH (CONT.)

Registration of Change in Building Descriptions				
Doorplate Reorganized	增修改建 Addition/Reconstruction	其 他 Others		
面 積 (平方公尺) Area (m ²)	棟 數 Buildings	面 積 (平方公尺) Area (m ²)	棟 數 Buildings	面 積 (平方公尺) Area (m ²)
8,016,726	723	1,747,415	49,628	38,703,277
5,011,784	618	1,758,503	137,493	42,953,834
6,260,105	677	1,876,058	62,785	41,153,380
4,459,022	836	2,136,461	84,398	52,698,471
3,015,318	768	2,462,517	83,467	54,291,840
3,316,032	770	2,754,183	80,573	70,798,462
14,543,122	719	2,637,502	80,297	74,116,541
4,640,105	614	2,374,490	61,401	35,494,545
3,423,158	572	2,363,065	41,348	18,205,028
222,925	61	351,039	2,607	958,265
3,136,670	526	2,081,601	42,283	19,547,739
370,562	78	274,949	1,969	799,579
205,107	26	67,293	2,496	3,513,716
416,823	49	248,998	3,117	1,163,248
107,909	50	181,401	2,658	877,675
204,836	53	116,964	3,045	1,172,178
181,979	31	99,731	3,297	1,340,929
178,639	24	236,844	3,768	1,379,298
590,245	28	91,507	3,110	1,452,131
179,875	49	356,725	4,056	1,628,370
306,288	35	105,876	6,792	1,988,218
198,351	40	76,050	4,085	2,319,383
196,056	63	225,263	3,890	1,913,015
-1.16	57.50	196.20	-4.77	-17.52
-12.05	3.28	-35.83	49.21	99.63

表24. 辦理建物登記及標示變更登記－按區域別分

TABLE 24. REGISTRATION OF BUILDINGS AND CHANGE IN BUILDING DESCRIPTIONS - BY LOCALITY

區域別 Locality	建物登記 Registration of Buildings		建物標示變更登記 Registration of Change in Building Descriptions	
	總棟數 Total Buildings	總面積 (平方公尺) Total Area (m ²)	合計 Total	
			棟數 Buildings	面積 (平方公尺) Area (m ²)
一二年十二月 Dec., 2023	182,714	29,227,916	12,327	3,868,198
新 北 市 New Taipei City	33,398	3,136,379	1,277	130,972
臺 北 市 Taipei City	18,643	2,405,216	469	520,616
桃 園 市 Taoyuan City	21,173	3,254,342	630	279,798
臺 中 市 Taichung City	27,796	5,196,199	576	86,890
臺 南 市 Tainan City	15,009	2,785,594	1,553	518,895
高 雄 市 Kaohsiung City	20,871	4,060,132	1,225	886,931
臺 灣 省 Taiwan Prov.	45,455	8,322,245	6,592	1,443,146
宜蘭縣 Yilan C.	2,991	477,846	72	13,911
新竹縣 Hsinchu C.	6,609	1,049,656	72	151,962
苗栗縣 Miaoli C.	6,057	1,138,682	2,982	450,289
彰化縣 Changhua C.	5,226	1,264,030	141	49,172
南投縣 Nantou C.	2,215	531,263	310	51,912
雲林縣 Yunlin C.	4,142	961,402	1,191	287,440
嘉義縣 Chiayi C.	1,543	378,680	86	37,176
屏東縣 Pingtung C.	4,193	709,866	143	26,997
臺東縣 Taitung C.	834	129,218	17	4,320
花蓮縣 Hualien C.	1,684	249,623	32	11,492
澎湖縣 Penghu C.	332	68,246	10	1,562
基隆市 Keelung City	4,058	498,146	1,388	260,289
新竹市 Hsinchu City	3,890	587,993	88	87,296
嘉義市 Chiayi City	1,681	277,593	60	9,326
福 建 省 Fuchien Prov.	369	67,808	5	951
金門縣 Kinmen C.	365	66,212	5	951
連江縣 Lienchiang C.	4	1,596	—	—

Registration of Change in Building Descriptions				
分割 Subdivision		合併 Combination		重測、重劃
棟數 Buildings	面積 (平方公尺) Area (m ²)	棟數 Buildings	面積 (平方公尺) Area (m ²)	棟數 Buildings
448	36,037	22	20,414	6,457
361	16,680	2	552	—
54	8,727	3	7,055	—
—	—	4	517	—
7	378	3	506	10
—	—	2	251	908
—	—	5	5,282	—
24	10,026	3	6,252	5,539
5	466	—	—	—
—	—	1	122	—
—	—	—	—	2,858
—	—	1	3,357	31
2	417	—	—	268
—	—	—	—	1,157
2	145	—	—	17
9	4,370	—	—	—
—	—	—	—	—
4	4,523	1	2,773	1
—	—	—	—	—
2	105	—	—	1,207
—	—	—	—	—
—	—	—	—	—
2	225	—	—	—
2	225	—	—	—
—	—	—	—	—

資料來源：直轄市、縣(市)政府。

說明：1. 建物登記係指建物標示變更、所有權第一次、移轉及他項權利等各項登記之總計。
2. 棟數：依各實際辦理之建物棟數計算，建物以建號為基本計算單位，即1建號為1棟。

Source : County and City Government.

Note : 1.Registration of Building contains Change in Building Descriptions, Initial Registration, Ownership Transfer and Other Rights.

2.Buildings refer to each building number as a unit.

表24. 辦理建物登記及標示變更登記－按區域別分(續)

TABLE 24. REGISTRATION OF BUILDINGS AND CHANGE IN BUILDING DESCRIPTIONS - BY LOCALITY (CONT.)

區 域 別 Locality	建物標示變更登記			
	Resurvey/Readjust	減 失 Reduction		門牌整編
	面 積 (平方公尺) Area (m ²)	棟 數 Buildings	面 積 (平方公尺) Area (m ²)	棟 數 Buildings
一 一 二 年 十 二 月 Dec., 2023	1,248,341	522	229,072	925
新 北 市 New Taipei City	—	20	12,178	152
臺 北 市 Taipei City	—	115	14,606	75
桃 園 市 Taoyuan City	—	34	109,094	43
臺 中 市 Taichung City	1,921	62	13,189	186
臺 南 市 Tainan City	302,534	54	9,968	135
高 雄 市 Kaohsiung City	—	47	14,971	58
臺 灣 省 Taiwan Prov.	943,885	189	54,626	276
宜 蘭 縣 Yilan C.	—	14	3,224	12
新 竹 縣 Hsinchu C.	—	8	2,266	39
苗 栗 縣 Miaoli C.	422,144	58	15,658	14
彰 化 縣 Changhua C.	4,896	11	2,636	53
南 投 縣 Nantou C.	43,180	6	427	14
雲 林 縣 Yunlin C.	221,625	5	1,373	17
嘉 義 縣 Chiayi C.	5,946	38	18,304	11
屏 東 縣 Pingtung C.	—	7	2,234	44
臺 東 縣 Taitung C.	—	6	2,580	4
花 蓮 縣 Hualien C.	61	8	1,554	9
澎 湖 縣 Penghu C.	—	9	1,485	—
基 隆 市 Keelung City	246,033	3	628	6
新 竹 市 Hsinchu City	—	14	1,987	28
嘉 義 市 Chiayi City	—	2	273	25
福 建 省 Fuchien Prov.	—	1	440	—
金 門 縣 Kinmen C.	—	1	440	—
連 江 縣 Lienchiang C.	—	—	—	—

Registration of Change in Building Descriptions				
Doorplate Reorganized	增 修 改 建 Addition/Reconstruction	其 他 Others		
面 積 (平方公尺) Area (m ²)	棟 數 Buildings	面 積 (平方公尺) Area (m ²)	棟 數 Buildings	面 積 (平方公尺) Area (m ²)
196,056	63	225,263	3,890	1,913,015
19,919	—	—	742	81,643
5,606	14	4,488	208	480,135
10,061	2	67,499	547	92,627
24,660	6	6,549	302	39,686
16,058	6	23,396	448	166,689
10,199	18	11,469	1,097	845,010
109,554	17	111,863	544	206,940
1,662	2	4,451	39	4,109
10,324	1	7,125	23	132,126
2,463	2	2,377	50	7,647
15,042	2	3,403	43	19,838
1,834	1	2,056	19	3,998
62,651	—	—	12	1,792
1,621	1	9,451	17	1,708
5,723	3	4,074	80	10,596
604	1	287	6	850
1,112	2	756	7	713
—	—	—	1	77
426	—	—	170	13,098
3,566	1	75,192	45	6,552
2,525	1	2,691	32	3,837
—	—	—	2	285
—	—	—	2	285
—	—	—	—	—

表25. 辦理建物所有權登記—按月別分

年 (月) 別 Year (Month)	所有權第一次登記 Initial Registration		移 轉	
	棟數 Buildings	面積 (平方公尺) Area (m ²)	合 計 Total	
			棟數 Buildings	面積 (平方公尺) Area (m ²)
一〇三年 2014	115,865	33,530,364	457,911	57,899,079
一〇四年 2015	126,742	35,471,420	438,047	59,188,522
一〇五年 2016	122,307	32,642,592	378,661	47,306,906
一〇六年 2017	110,419	30,290,486	405,806	49,398,821
一〇七年 2018	116,589	31,343,878	418,546	51,023,249
一〇八年 2019	119,459	30,213,941	456,234	54,874,001
一〇九年 2020	117,363	29,360,072	474,579	56,836,518
一一〇年 2021	125,779	31,341,434	501,807	58,874,734
一一一年 2022	130,922	31,276,820	481,959	56,290,455
十二月 Dec.	11,236	3,020,804	43,263	5,206,914
一一二年 2023	149,253	33,681,595	488,053	54,562,326
一月 Jan.	9,907	2,313,757	29,430	3,643,413
二月 Feb.	8,978	1,856,873	35,434	4,121,964
三月 Mar.	11,461	2,869,522	46,284	5,262,182
四月 Apr.	8,270	2,448,459	32,787	3,677,131
五月 May	12,414	3,169,278	44,785	4,849,255
六月 June	13,634	2,897,329	40,831	4,433,954
七月 July	9,869	2,218,887	41,143	4,653,876
八月 Aug.	14,264	3,371,262	41,712	4,598,224
九月 Sept.	15,739	3,441,345	41,878	4,804,985
十月 Oct.	11,838	2,484,182	40,817	4,329,348
十一月 Nov.	17,209	3,372,989	45,129	4,883,978
十二月 Dec.	15,670	3,237,712	47,823	5,304,017
較上月增減(%) VS. with Last Month	-8.94	-4.01	5.97	8.60
較上年同月增減(%) VS. with Last Year	39.46	7.18	10.54	1.86

資料來源：直轄市、縣(市)政府。
說 明：贈與含夫妻贈與。

TABLE 25. REGISTRATION OF BUILDINGS' OWNERSHIP - BY MONTH

登 記 Registration of Ownership Transfer			
買 賣 Transaction		拍 賣 Auction	
棟數 Buildings	面積 (平方公尺) Area (m ²)	棟數 Buildings	面積 (平方公尺) Area (m ²)
320,598	37,385,942	5,922	982,035
292,550	35,482,762	4,669	744,617
245,396	27,709,046	4,630	928,111
266,086	29,102,064	4,899	1,035,893
277,967	30,415,630	5,234	692,851
300,275	32,271,236	5,117	822,884
326,589	34,848,406	5,269	762,106
348,194	37,613,519	4,248	554,571
318,101	33,051,013	4,183	524,637
26,943	2,912,692	319	33,939
306,971	30,133,809	3,539	435,453
16,657	1,787,077	197	19,169
20,391	2,106,519	231	22,780
27,243	2,667,245	388	41,736
20,593	2,024,240	236	25,222
27,772	2,693,937	323	31,343
26,286	2,546,065	293	34,599
25,580	2,542,284	285	41,409
26,595	2,552,229	415	76,356
27,637	2,751,148	287	26,900
26,992	2,587,144	277	31,383
30,056	2,847,651	329	43,751
31,169	3,028,271	278	40,803
3.70	6.34	-15.50	-6.74
15.68	3.97	-12.85	20.22

Source : County and City Government.
Note : Gift include Gift from Spouse.

表25. 辦理建物所有權登記—按月別分(續)

年 (月) 別 Year (Month)	移 轉 登 記		
	繼 承 Inheritance		贈 與
	棟 數 Buildings	面 積 (平方公尺) Area (m ²)	棟 數 Buildings
一〇三年 2014	47,619	6,237,586	55,317
一〇四年 2015	49,950	6,488,640	55,531
一〇五年 2016	51,864	6,861,346	41,716
一〇六年 2017	53,521	7,400,541	42,994
一〇七年 2018	56,315	7,724,919	43,025
一〇八年 2019	57,677	7,797,838	43,956
一〇九年 2020	59,109	8,261,551	43,759
一一〇年 2021	62,850	8,709,334	44,666
一一一年 2022	70,382	9,742,654	49,805
十二月 Dec.	6,424	902,432	4,818
一一二年 2023	77,012	10,765,014	51,919
一 月 Jan.	4,791	670,552	5,173
二 月 Feb.	5,854	840,612	5,290
三 月 Mar.	8,026	1,102,784	5,538
四 月 Apr.	5,833	799,445	3,649
五 月 May	7,391	1,007,219	4,361
六 月 June	6,689	915,899	3,919
七 月 July	6,514	914,795	3,905
八 月 Aug.	7,093	993,222	3,996
九 月 Sept.	6,393	953,766	3,396
十 月 Oct.	5,937	824,126	3,521
十一月 Nov.	6,342	885,513	4,321
十二月 Dec.	6,149	857,082	4,850
較上月增減(%) VS. with Last Month	-3.04	-3.21	12.24
較上年同月增減(%) VS. with Last Year	-4.28	-5.03	0.66

TABLE 25. REGISTRATION OF BUILDINGS' OWNERSHIP - BY MONTH(CONT.)

Registration of Ownership Transfer		
Gift	其 他 Others	
面 積 (平方公尺) Area (m ²)	棟 數 Buildings	面 積 (平方公尺) Area (m ²)
6,086,637	28,455	7,206,879
6,239,814	35,347	10,232,688
4,886,747	35,055	6,921,656
5,049,066	38,306	6,811,258
4,970,974	36,005	7,218,875
5,017,559	49,209	8,964,484
5,079,621	39,853	7,884,833
5,205,563	41,849	6,791,746
5,775,500	39,488	7,196,651
531,937	4,759	825,914
6,042,874	48,612	7,185,176
619,497	2,612	547,118
655,978	3,668	496,075
649,348	5,089	801,069
411,764	2,476	416,462
502,009	4,938	614,746
449,265	3,644	488,125
434,160	4,859	721,228
466,023	3,613	510,394
383,488	4,165	689,683
414,446	4,090	472,249
485,917	4,081	621,145
570,979	5,377	806,883
17.51	31.76	29.90
7.34	12.99	-2.30

表26. 辦理建物所有權登記—按區域別分

TABLE 26. REGISTRATION OF BUILDINGS' OWNERSHIP - BY LOCALITY

區域別 Locality	所有權第一次登記 Initial Registration		移 轉	
	棟數 Buildings	面積 (平方公尺) Area (m ²)	合 計 Total	
			棟數 Buildings	面積 (平方公尺) Area (m ²)
一二年十二月 Dec., 2023	15,670	3,237,712	47,823	5,304,017
新北市New Taipei City	1,095	232,780	9,621	802,041
臺北市Taipei City	936	279,575	5,980	496,150
桃園市Taoyuan City	2,455	452,998	5,616	632,294
臺中市Taichung City	3,552	640,104	7,475	798,492
臺南市Tainan City	2,052	336,095	3,298	404,311
高雄市Kaohsiung City	2,137	345,104	5,046	588,650
臺灣省Taiwan Prov.	3,393	928,255	10,674	1,568,206
宜蘭縣Yilan C.	135	24,623	937	140,115
新竹縣Hsinchu C.	727	168,910	1,895	209,274
苗栗縣Miaoli C.	305	54,779	934	178,000
彰化縣Changhua C.	383	138,509	1,269	227,267
南投縣Nantou C.	178	92,154	538	84,504
雲林縣Yunlin C.	350	119,498	809	117,623
嘉義縣Chiayi C.	120	34,983	466	77,985
屏東縣Pingtung C.	393	95,378	902	126,094
臺東縣Taitung C.	103	21,506	218	28,077
花蓮縣Hualien C.	93	18,261	459	62,648
澎湖縣Penghu C.	37	17,564	119	15,965
基隆市Keelung City	12	818	735	65,045
新竹市Hsinchu City	425	62,756	851	172,910
嘉義市Chiayi City	132	78,516	542	62,698
福建省Fuchien Prov.	50	22,802	113	13,873
金門縣Kinmen C.	47	21,282	112	13,797
連江縣Lienchiang C.	3	1,520	1	76

登 記 Registration of Ownership Transfer			
買 賣 Transaction		拍 賣 Auction	
棟數 Buildings	面積 (平方公尺) Area (m ²)	棟數 Buildings	面積 (平方公尺) Area (m ²)
31,169	3,028,271	278	40,803
5,828	461,859	58	4,984
2,380	194,237	33	3,079
3,900	381,473	17	1,311
5,699	510,569	29	4,660
2,398	243,881	24	3,992
3,546	390,240	46	10,403
7,345	839,780	71	12,374
602	73,241	10	1,659
1,634	143,406	6	640
658	70,498	3	155
827	121,038	5	651
323	44,450	8	4,832
550	74,219	4	531
288	43,415	1	242
555	73,739	6	521
132	16,721	1	88
276	30,765	3	623
38	5,105	—	—
480	44,131	11	777
597	59,327	7	623
385	39,725	6	1,030
73	6,231	—	—
73	6,231	—	—
—	—	—	—

資料來源：直轄市、縣(市)政府。

Source : County and City Government.

表26. 辦理建物所有權登記—按區域別分(續)

區域別 Locality	移轉登記		
	繼承 Inheritance		贈與
	棟數 Buildings	面積 (平方公尺) Area (m ²)	棟數 Buildings
一二年十二月 Dec., 2023	6,149	857,082	4,850
新北市 New Taipei City	1,200	135,439	904
臺北市 Taipei City	1,096	100,125	859
桃園市 Taoyuan City	450	61,529	432
臺中市 Taichung City	659	116,546	540
臺南市 Tainan City	418	64,128	347
高雄市 Kaohsiung City	715	101,104	563
臺灣省 Taiwan Prov.	1,594	274,402	1,191
宜蘭縣 Yilan C.	128	28,367	85
新竹縣 Hsinchu C.	89	15,715	110
苗栗縣 Miaoli C.	108	22,027	97
彰化縣 Changhua C.	243	50,920	157
南投縣 Nantou C.	111	18,796	81
雲林縣 Yunlin C.	134	20,282	105
嘉義縣 Chiayi C.	96	14,838	68
屏東縣 Pingtung C.	184	27,805	113
臺東縣 Taitung C.	38	5,489	37
花蓮縣 Hualien C.	95	19,087	65
澎湖縣 Penghu C.	43	5,107	28
基隆市 Keelung City	137	12,468	83
新竹市 Hsinchu City	107	22,263	106
嘉義市 Chiayi City	81	11,238	56
福建省 Fuchien Prov.	17	3,808	14
金門縣 Kinmen C.	17	3,808	13
連江縣 Lienchiang C.	—	—	1

TABLE 26. REGISTRATION OF BUILDINGS' OWNERSHIP - BY LOCALITY(CONT.)

Registration of Ownership Transfer		
Gift	其他 Others	
面積 (平方公尺) Area (m ²)	棟數 Buildings	面積 (平方公尺) Area (m ²)
570,979	5,377	806,883
74,431	1,631	125,328
63,758	1,612	134,951
72,986	817	114,995
70,444	548	96,274
48,605	111	43,705
61,956	176	24,946
176,892	473	264,757
12,893	112	23,956
14,138	56	35,374
13,409	68	71,910
38,210	37	16,449
12,001	15	4,425
20,368	16	2,223
8,657	13	10,833
15,590	44	8,439
4,793	10	986
9,114	20	3,058
4,553	10	1,199
5,690	24	1,979
10,956	34	79,741
6,520	14	4,184
1,907	9	1,926
1,831	9	1,926
76	—	—

表27. 辦理建物他項權利登記—按月別分

年 (月) 別 Year (Month)	總 計 Grand Total		抵			
			合 計 Total		設 定 Creation	
	棟 數 Buildings	面 積 (平方公尺) Area (m ²)	棟 數 Buildings	面 積 (平方公尺) Area (m ²)	棟 數 Buildings	面 積 (平方公尺) Area (m ²)
一〇三年 2014	1,120,365	173,388,039	1,120,361	173,387,816	538,952	76,860,981
一〇四年 2015	1,051,595	227,400,523	1,051,594	227,400,402	506,222	83,139,267
一〇五年 2016	1,031,160	165,664,101	1,031,159	165,664,074	514,834	77,509,581
一〇六年 2017	1,060,117	158,682,848	1,060,115	158,682,545	547,294	74,787,610
一〇七年 2018	1,131,387	174,566,727	1,131,381	174,566,507	565,843	80,509,888
一〇八年 2019	1,105,479	176,844,811	1,105,475	176,844,325	587,800	84,443,572
一〇九年 2020	1,138,981	182,170,688	1,138,975	182,170,131	623,353	89,861,967
一一〇年 2021	1,118,503	170,025,375	1,118,498	170,025,235	619,675	82,342,659
一一一年 2022	1,127,748	199,568,848	1,127,747	199,568,791	630,707	96,356,997
十二月 Dec.	99,320	28,564,675	99,320	28,564,675	56,495	7,320,173
一一二年 2023	1,223,181	172,856,418	1,223,177	172,853,093	649,257	81,682,207
一 月 Jan.	68,557	10,379,633	68,557	10,379,633	35,935	4,609,407
二 月 Feb.	80,489	10,620,615	80,489	10,620,615	42,437	5,187,145
三 月 Mar.	107,821	15,026,837	107,821	15,026,837	60,503	7,754,542
四 月 Apr.	110,081	15,554,495	110,081	15,554,495	44,260	5,669,088
五 月 May	108,533	14,932,330	108,532	14,932,257	58,993	7,089,376
六 月 June	97,579	13,332,598	97,579	13,332,598	54,046	6,386,135
七 月 July	93,720	12,913,541	93,720	12,913,541	52,695	6,525,743
八 月 Aug.	109,561	15,728,827	109,561	15,728,827	56,770	7,084,766
九 月 Sept.	119,493	17,144,953	119,491	17,141,705	56,379	7,858,421
十 月 Oct.	97,738	14,242,653	97,737	14,242,649	54,575	6,597,097
十一月 Nov.	122,715	16,161,946	122,715	16,161,946	70,350	8,076,771
十二月 Dec.	106,894	16,817,989	106,894	16,817,989	62,314	8,843,714
較上月增減(%) VS. with Last Month	-12.89	4.06	-12.89	4.06	-11.42	9.50
較上年同月增減(%) VS. with Last Year	7.63	-41.12	7.63	-41.12	10.30	20.81

資料來源：直轄市、縣(市)政府。

TABLE 27. REGISTRATION OF OTHER RIGHTS IN BUILDINGS
- BY MONTH

押 權 Mortgage Rights						其他權利 Others	
移 轉 Transfer		變 更 Change		塗 銷 Cancellation			
棟 數 Buildings	面 積 (平方公尺) Area (m ²)	棟 數 Buildings	面 積 (平方公尺) Area (m ²)	棟 數 Buildings	面 積 (平方公尺) Area (m ²)	棟 數 Buildings	面 積 (平方公尺) Area (m ²)
9,458	1,734,006	127,611	31,445,226	444,340	63,347,603	4	223
2,383	1,336,981	145,804	34,260,999	397,185	108,663,155	1	120
3,026	806,745	129,045	27,274,381	384,254	60,073,368	1	27
3,251	469,787	121,303	26,512,514	388,267	56,912,634	2	303
57,389	7,325,838	112,095	27,247,219	396,054	59,483,562	6	220
3,661	616,075	102,952	26,895,799	411,062	64,888,878	4	487
2,370	466,532	78,892	24,784,509	434,360	67,057,124	6	557
1,276	417,832	72,288	24,718,896	425,259	62,545,848	5	140
1,290	296,385	66,322	24,687,176	429,428	78,228,232	1	57
111	29,653	7,239	2,192,351	35,475	19,022,498	—	—
65,155	8,143,514	84,664	22,412,217	424,101	60,615,155	4	3,325
84	11,120	6,421	1,574,904	26,117	4,184,201	—	—
57	9,611	6,754	1,441,161	31,241	3,982,698	—	—
201	36,962	6,608	1,944,720	40,509	5,290,613	—	—
29,812	4,057,349	5,924	1,863,371	30,085	3,964,687	—	—
844	121,027	8,420	2,263,299	40,275	5,458,554	1	74
103	20,364	6,308	1,682,423	37,122	5,243,676	—	—
84	13,802	5,493	1,593,429	35,448	4,780,567	—	—
8,329	831,410	6,731	2,448,677	37,731	5,363,974	—	—
20,863	2,333,341	6,935	2,073,744	35,314	4,876,199	2	3,247
2,435	292,821	6,693	1,506,462	34,034	5,846,270	1	4
2,278	405,699	11,269	2,160,034	38,818	5,519,442	—	—
65	10,009	7,108	1,859,993	37,407	6,104,274	—	—
-97.15	-97.53	-36.92	-13.89	-3.63	10.60	--	--
-41.44	-66.25	-1.81	-15.16	5.45	-67.91	--	--

Source : County and City Government.

表28. 辦理建物他項權利登記—按區域別分

區域別 Locality	總計 Grand Total		抵押 Creation			
	棟數 Buildings	面積 (平方公尺) Area (m ²)	合計 Total		設定 Creation	
			棟數 Buildings	面積 (平方公尺) Area (m ²)	棟數 Buildings	面積 (平方公尺) Area (m ²)
一二年十二月 Dec., 2023	106,894	16,817,989	106,894	16,817,989	62,314	8,843,714
新 北 市 New Taipei City	21,405	1,970,585	21,405	1,970,585	11,994	987,073
臺 北 市 Taipei City	11,258	1,108,876	11,258	1,108,876	5,907	550,172
桃 園 市 Taoyuan City	12,472	1,889,252	12,472	1,889,252	7,632	947,293
臺 中 市 Taichung City	16,193	3,670,713	16,193	3,670,713	10,418	2,684,763
臺 南 市 Tainan City	8,106	1,526,294	8,106	1,526,294	5,038	645,537
高 雄 市 Kaohsiung City	12,463	2,239,448	12,463	2,239,448	7,023	848,731
臺 灣 省 Taiwan Prov.	24,796	4,382,639	24,796	4,382,639	14,190	2,164,955
宜 蘭 縣 Yilan C.	1,847	299,197	1,847	299,197	1,066	174,467
新 竹 縣 Hsinchu C.	3,915	519,509	3,915	519,509	2,671	264,457
苗 栗 縣 Miaoli C.	1,836	455,614	1,836	455,614	1,107	135,876
彰 化 縣 Changhua C.	3,433	849,082	3,433	849,082	1,878	451,508
南 投 縣 Nantou C.	1,189	302,693	1,189	302,693	633	129,242
雲 林 縣 Yunlin C.	1,792	436,841	1,792	436,841	918	236,092
嘉 義 縣 Chiayi C.	871	228,536	871	228,536	501	115,716
屏 東 縣 Pingtung C.	2,755	461,397	2,755	461,397	1,209	196,929
臺 東 縣 Taitung C.	496	75,315	496	75,315	256	38,181
花 蓮 縣 Hualien C.	1,100	157,222	1,100	157,222	584	76,626
澎 湖 縣 Penghu C.	166	33,155	166	33,155	95	18,143
基 隆 市 Keelung City	1,923	171,995	1,923	171,995	1,189	109,278
新 竹 市 Hsinchu City	2,526	265,030	2,526	265,030	1,546	147,056
嘉 義 市 Chiayi City	947	127,053	947	127,053	537	71,385
福 建 省 Fuchien Prov.	201	30,182	201	30,182	112	15,190
金 門 縣 Kinmen C.	201	30,182	201	30,182	112	15,190
連 江 縣 Lienchiang C.	—	—	—	—	—	—

資料來源：直轄市、縣(市)政府。

TABLE 28. REGISTRATION OF OTHER RIGHTS IN BUILDINGS
- BY LOCALITY

移 轉 Transfer		押 權 Mortgage Rights				其 他 權 利 Others	
		變 更 Change		塗 銷 Cancellation			
棟 數 Buildings	面 積 (平方公尺) Area (m ²)	棟 數 Buildings	面 積 (平方公尺) Area (m ²)	棟 數 Buildings	面 積 (平方公尺) Area (m ²)	棟 數 Buildings	面 積 (平方公尺) Area (m ²)
65	10,009	7,108	1,859,993	37,407	6,104,274	—	—
10	967	1,574	175,892	7,827	806,653	—	—
9	1,335	561	84,775	4,781	472,594	—	—
8	879	527	347,336	4,305	593,745	—	—
12	3,336	827	231,504	4,936	751,110	—	—
3	418	318	98,294	2,747	782,044	—	—
2	86	1,172	223,206	4,266	1,167,425	—	—
21	2,988	2,107	695,595	8,478	1,519,101	—	—
2	234	235	31,952	544	92,544	—	—
3	541	97	67,161	1,144	187,350	—	—
2	250	79	97,522	648	221,967	—	—
1	164	408	173,851	1,146	223,559	—	—
1	78	92	54,155	463	119,218	—	—
3	462	142	72,069	729	128,219	—	—
1	154	50	38,575	319	74,090	—	—
2	195	721	105,579	823	158,694	—	—
—	—	30	7,461	210	29,673	—	—
1	110	100	15,682	415	64,804	—	—
2	514	8	3,292	61	11,207	—	—
2	193	47	2,982	685	59,543	—	—
1	95	35	13,881	944	103,999	—	—
—	—	63	11,435	347	44,233	—	—
—	—	22	3,390	67	11,602	—	—
—	—	22	3,390	67	11,602	—	—
—	—	—	—	—	—	—	—

Source : County and City Government.

表29. 測量案件統計

年 (月) 別 Year (Month)	合 計 Total			土地複丈 Land Revision Survey		
	件數 Cases	筆(棟)數 Plots / Buildings	面積 (平方公尺) Area (m ²)	件數 Cases	筆數 Plots	面積 (平方公尺) Area (m ²)
一〇三年 2014	466,020	822,049	1,658,561,688	292,401	580,304	1,287,099,905
一〇四年 2015	452,619	785,344	1,814,984,406	261,682	537,894	1,181,923,950
一〇五年 2016	410,853	696,385	1,503,683,015	239,155	483,799	1,144,918,710
一〇六年 2017	417,367	696,792	1,397,243,715	243,588	490,074	1,094,085,045
一〇七年 2018	418,879	740,356	1,601,606,474	237,014	488,919	1,118,131,716
一〇八年 2019	421,252	714,451	1,464,356,967	244,303	494,958	1,122,951,902
一〇九年 2020	439,860	749,167	1,477,758,672	258,043	527,507	1,179,525,709
一一〇年 2021	440,758	766,114	1,598,759,755	252,127	536,958	1,214,537,792
一一一年 2022	446,506	752,662	1,658,655,217	245,018	523,977	1,131,505,713
十二月 Dec.	41,490	67,730	209,660,342	19,804	42,914	89,390,889
一一二年 2023	430,142	728,820	1,771,116,951	231,380	490,813	1,173,838,824
一 月 Jan.	27,648	43,057	92,429,945	13,023	27,370	62,277,502
二 月 Feb.	30,183	53,633	117,533,855	17,930	37,477	89,332,064
三 月 Mar.	43,496	74,484	184,356,222	24,101	50,930	101,716,704
四 月 Apr.	43,961	72,755	182,970,937	18,966	40,156	92,808,904
五 月 May	35,843	61,429	139,230,044	21,309	45,629	101,054,668
六 月 June	38,464	61,854	226,193,152	19,408	40,683	141,280,837
七 月 July	35,647	57,196	193,540,840	19,374	38,978	102,018,466
八 月 Aug.	37,334	62,622	141,143,281	20,641	43,839	109,483,610
九 月 Sept.	33,263	57,558	131,609,373	18,075	36,861	87,796,823
十 月 Oct.	34,987	56,801	105,831,560	18,901	37,400	74,649,173
十一月 Nov.	35,506	69,954	130,544,558	20,993	53,155	107,155,576
十二月 Dec.	33,810	57,477	125,733,184	18,659	38,335	104,264,497
較上月增減(%) VS. with Last Month	-4.78	-17.84	-3.69	-11.12	-27.88	-2.70
較上年同月增減(%) VS. with Last Year	-18.51	-15.14	-40.03	-5.78	-10.67	16.64

資料來源：直轄市、縣(市)政府。
 說明：1. 土地複丈包括分割、合併、鑑界、法院囑託及其他。
 2. 建物測量包括一般案件、建物門牌基地號勘丈、建物滅失及法院囑託。
 3. 核發謄本數包括地籍圖及建物測量成果圖。
 4. 自106年1月1日起正式廢除地目等則制度，並停止辦理地目變更登記。

TABLE 29. LAND SURVEY CASES

建物測量 Building Survey			地目變更 Changes in Land Category			核發謄本 Maps Issued		
件數 Cases	棟數 Buildings	面積 (平方公尺) Area (m ²)	件數 Cases	筆數 Plots	面積 (平方公尺) Area (m ²)	件數 Cases	筆(棟)數 Plots / Buildings	張數 Sheets
171,359	237,378	369,575,154	2,260	4,367	1,886,629	1,827,901	8,878,420	2,714,743
189,006	242,623	631,914,534	1,931	4,827	1,145,922	1,598,132	4,488,314	2,372,136
170,376	209,694	357,413,069	1,322	2,892	1,351,236	1,454,584	3,400,137	2,083,856
173,746	206,678	303,140,763	33	40	17,908	1,421,039	3,253,026	2,045,619
181,865	251,437	483,474,758	—	—	—	1,352,224	2,898,798	1,966,309
176,949	219,493	341,405,065	—	—	—	1,282,132	2,746,863	1,918,088
181,817	221,660	298,232,963	—	—	—	1,327,437	2,638,741	1,950,249
188,631	229,156	384,221,963	—	—	—	1,181,820	2,345,543	1,758,592
201,488	228,685	527,149,504	—	—	—	1,088,101	2,116,752	1,612,318
21,686	24,816	120,269,452	—	—	—	85,260	155,589	130,369
198,762	238,007	597,278,126	—	—	—	1,018,024	1,910,783	1,499,102
14,625	15,687	30,152,444	—	—	—	59,762	103,399	89,232
12,253	16,156	28,201,791	—	—	—	85,629	160,757	127,792
19,395	23,554	82,639,518	—	—	—	113,288	209,483	165,068
24,995	32,599	90,162,033	—	—	—	78,407	142,918	116,709
14,534	15,800	38,175,376	—	—	—	95,924	198,842	143,118
19,056	21,171	84,912,315	—	—	—	82,068	142,912	118,675
16,273	18,218	91,522,374	—	—	—	82,851	157,071	122,017
16,693	18,783	31,659,672	—	—	—	88,878	166,898	131,019
15,188	20,697	43,812,550	—	—	—	79,619	171,654	118,994
16,086	19,401	31,182,387	—	—	—	86,067	143,634	124,851
14,513	16,799	23,388,981	—	—	—	89,887	168,178	131,970
15,151	19,142	21,468,687	—	—	—	75,644	145,037	109,657
4.40	13.95	-8.21	--	--	--	-15.85	-13.76	-16.91
-30.13	-22.86	-82.15	--	--	--	-11.28	-6.78	-15.89

Source : County and City Government.
 Note : 1. Land Revision Survey contains Land Subdivision, Combination, Clear Boundary, Court Entrustment and Others.
 2. Constructional Improvement Survey contains General Cases, House/Land Number Survey, Building Reduction and Court Entrustment.
 3. Maps issued contains Cadastral Maps and Constructional Survey Maps.
 4. The item, "Changes in Land Category", has been officially abolished since January 1st, 2017 and the government has stopped handling it.

表30. 都市地價指數—1. 總指數
TABLE 30. INDICES OF URBAN LAND PRICE - 1. GENERAL INDEX

基期：112年3月31日=100

Base Period : 2023/3/31=100

區 域 別 Locality	109年 3月31日	109年 9月30日	110年 3月31日	110年 9月30日	111年 3月31日	111年 9月30日	112年 3月31日	112年 9月30日
	2020/ 3/31	2020/ 9/30	2021/ 3/31	2021/ 9/30	2022/ 3/31	2022/ 9/30	2023/ 3/31	2023/ 9/30
全國 Nation-wide	93.10	94.07	95.16	95.94	97.67	99.35	100.00	101.17
新北市 New Taipei City	93.08	94.05	95.14	95.92	97.67	99.35	100.00	101.17
臺北市 Taipei City	95.79	96.28	96.86	97.56	98.41	99.22	100.00	102.48
桃園市 Taoyuan City	90.06	91.23	92.41	94.27	96.36	99.30	100.00	100.30
臺中市 Taichung City	93.15	94.58	95.97	96.24	98.06	99.81	100.00	101.32
臺南市 Tainan City	94.96	95.68	96.39	96.48	97.83	99.33	100.00	102.14
高雄市 Kaohsiung City	93.64	94.34	95.40	96.10	97.39	98.70	100.00	101.55
臺灣省 Taiwan Prov.	91.88	92.89	94.34	95.87	97.44	98.80	100.00	100.80
宜蘭縣 Yilan C.	91.51	91.93	92.73	94.08	97.39	99.25	100.00	100.70
新竹縣 Hsinchu C.	97.38	97.74	98.04	98.50	98.91	99.53	100.00	101.01
苗栗縣 Miaoli C.	95.42	95.63	96.37	96.92	97.47	98.28	100.00	101.24
彰化縣 Changhua C.	93.46	94.15	94.93	95.87	97.50	99.05	100.00	101.02
南投縣 Nantou C.	96.15	96.82	97.68	98.34	98.82	99.32	100.00	100.34
雲林縣 Yunlin C.	98.58	98.72	98.99	99.29	99.59	99.80	100.00	100.23
嘉義縣 Chiayi C.	95.16	95.54	96.28	97.13	98.06	99.16	100.00	100.86
屏東縣 Pingtung C.	97.60	97.88	98.30	98.63	99.21	99.60	100.00	100.35
臺東縣 Taitung C.	95.46	95.94	96.81	97.61	98.45	99.28	100.00	100.76
花蓮縣 Hualien C.	95.14	96.00	96.95	98.02	98.70	99.49	100.00	100.58
澎湖縣 Penghu C.	98.60	98.74	99.02	99.26	99.60	99.79	100.00	100.25
基隆市 Keelung City	99.98	100.07	100.23	100.27	99.91	99.98	100.00	100.06
新竹市 Hsinchu City	95.55	95.94	96.62	97.42	98.33	99.21	100.00	100.92
嘉義市 Chiayi City	94.06	94.53	94.89	95.75	97.55	99.15	100.00	100.27
福建省 Fuchien Prov.	—	—	—	—	—	—	—	—
金門縣 Kinmen C.	97.14	97.41	97.97	98.48	98.81	99.21	100.00	100.48
連江縣 Lienchiang C.	96.86	96.77	96.86	96.53	96.97	97.72	100.00	100.29

表30. 都市地價指數—2. 使用分區指數
TABLE 30. INDICES OF URBAN LAND PRICE - 2. USING DISTRICT INDEX

計算期：112年9月30日

Count Period : 2023/9/30

基 期：112年3月31日

Base Period : 2023/3/31

區 域 別 Locality	總指數 General Index	住宅區 Residential Index	商業區 Commercial Index	工業區 Industrial Index
	全國 Nation-wide	101.17	101.26	100.80
新北市 New Taipei City	101.17	101.27	100.80	101.31
臺北市 Taipei City	102.48	102.56	102.05	102.35
桃園市 Taoyuan City	100.30	100.28	100.33	100.40
臺中市 Taichung City	101.32	101.34	101.22	101.34
臺南市 Tainan City	102.14	102.34	101.59	101.23
高雄市 Kaohsiung City	101.55	101.54	100.95	102.11
臺灣省 Taiwan Prov.	100.80	100.86	100.79	100.36
宜蘭縣 Yilan C.	100.70	100.66	100.81	100.84
新竹縣 Hsinchu C.	101.01	101.01	101.03	100.94
苗栗縣 Miaoli C.	101.24	101.04	102.35	100.87
彰化縣 Changhua C.	101.02	100.92	101.47	101.11
南投縣 Nantou C.	100.34	100.35	100.28	100.36
雲林縣 Yunlin C.	100.23	100.24	100.20	100.13
嘉義縣 Chiayi C.	100.86	100.93	100.55	101.07
屏東縣 Pingtung C.	100.35	100.30	100.05	101.36
臺東縣 Taitung C.	100.76	100.76	100.60	100.98
花蓮縣 Hualien C.	100.58	100.57	100.64	100.42
澎湖縣 Penghu C.	100.25	100.18	100.55	100.08
基隆市 Keelung City	100.06	100.06	100.09	99.99
新竹市 Hsinchu City	100.92	101.07	100.77	100.52
嘉義市 Chiayi City	100.27	100.25	100.10	101.13
福建省 Fuchien Prov.	101.31	101.29	101.39	101.29
金門縣 Kinmen C.	100.48	100.39	101.25	100.63
連江縣 Lienchiang C.	100.29	100.32	100.14	—

資料來源：本部地政司。

Source : Dept. of Land Adm. of MOI.

表31. 警察機關受(處)理刑事案件

TABLE 31. OFFENSES HANDLED BY POLICE ORGANIZATIONS

年(月)別 Year (Month)	發生件數(包括補報數)(件) Offenses Known to the Police (Cases)				破獲件數(包括 Offenses Cleared	
	合計 Total	竊盜 Larceny	暴力 犯罪 Violent Crime	其他 刑案 Others	合計 Total	竊盜 Larceny
一〇三年 2014	306,300	76,330	2,289	227,681	263,515	59,223
一〇四年 2015	297,800	66,255	1,956	229,589	273,567	55,055
一〇五年 2016	294,831	57,606	1,627	235,598	274,091	48,898
一〇六年 2017	293,453	52,025	1,260	240,168	277,506	46,022
一〇七年 2018	284,538	47,591	993	235,954	270,882	43,262
一〇八年 2019	268,349	42,272	859	225,218	258,706	40,406
一〇九年 2020	259,713	37,016	707	221,990	253,741	36,597
一一〇年 2021	243,082	35,067	598	207,417	240,177	34,826
一一一年 2022	265,518	37,670	499	227,349	256,733	36,603
十二月 Dec.	23,307	3,358	49	19,900	21,988	3,005
一一二年 2023	276,492	38,574	450	237,468	268,801	38,092
一月 Jan.	19,153	2,629	38	16,486	18,653	2,586
二月 Feb.	20,068	2,715	38	17,315	19,983	2,745
三月 Mar.	23,808	3,502	31	20,275	22,202	3,261
四月 Apr.	21,738	2,950	44	18,744	21,568	2,981
五月 May	25,407	3,652	38	21,717	24,094	3,551
六月 June	21,834	3,168	37	18,629	21,935	3,236
七月 July	24,227	3,394	43	20,790	23,462	3,315
八月 Aug.	24,721	3,473	40	21,208	24,253	3,524
九月 Sept.	23,922	3,121	40	20,761	22,682	3,120
十月 Oct.	24,854	3,398	32	21,424	24,466	3,382
十一月 Nov.	24,008	3,396	29	20,583	23,603	3,364
十二月 Dec.	22,752	3,176	40	19,536	21,900	3,027
較上月增減(%) VS. with Last Month	-5.23	-6.48	37.93	-5.09	-7.22	-10.02
較上年同月增減(%) VS. with Last Year	-2.38	-5.42	-18.37	-1.83	-0.40	0.73

破獲案(件) (Cases)		發生件數(當期)(件) Offenses Known to the Police in the Current Period (Cases)				破獲件數(當期)(件) Offenses Cleared in the Current Period(Cases)		
暴力 犯罪 Violent Crime	其他 刑案 Others	合計 Total	竊盜 Larceny	暴力 犯罪 Violent Crime	其他 刑案 Others	合計 Total	竊盜 Larceny	暴力 犯罪 Violent Crime
2,234	202,058	266,454	67,570	1,854	197,030	213,633	43,009	1,726
2,008	216,504	257,047	58,245	1,657	197,145	222,449	40,185	1,588
1,656	223,537	254,849	52,228	1,396	201,225	225,960	38,567	1,337
1,293	230,191	252,925	47,474	1,142	204,309	229,445	37,519	1,112
995	226,625	239,304	42,462	902	195,940	219,400	34,860	867
898	217,402	223,567	37,306	777	185,484	207,969	32,435	748
737	216,407	214,066	32,533	641	180,892	202,518	29,625	636
597	204,754	195,727	31,145	558	164,024	187,778	29,056	547
497	219,633	210,960	33,522	469	176,969	198,768	31,137	454
52	18,931	5,771	1,077	38	4,656	4,412	685	34
458	230,251	220,484	33,713	425	186,346	207,994	31,896	414
37	16,030	6,000	916	33	5,051	4,732	593	24
39	17,199	5,803	899	31	4,873	4,803	673	24
31	18,910	6,553	981	26	5,546	5,409	730	19
38	18,549	6,435	967	31	5,437	5,313	731	22
37	20,506	6,270	1,017	26	5,227	5,121	783	20
37	18,662	6,012	1,005	25	4,982	4,903	796	15
50	20,097	6,390	1,017	38	5,335	5,281	820	32
39	20,690	6,173	1,037	27	5,109	5,100	840	22
36	19,526	5,784	870	29	4,885	4,686	698	24
38	21,046	5,898	960	24	4,914	4,845	736	21
32	20,207	5,764	964	22	4,778	4,791	774	20
44	18,829	5,230	902	27	4,301	4,112	666	24
37.50	-6.78	-9.26	-6.43	22.73	-9.95	-14.17	-13.95	20.00
-15.38	-0.54	-9.37	-16.25	-28.95	-7.59	-6.80	-2.77	-29.41

資料來源：本部警政署。

- 說明：1.竊盜包括重大、普通、汽車、機車竊盜。
 2.暴力犯罪包括故意殺人、擄人勒贖、強盜、搶奪、重傷害、恐嚇取財、強制性交。
 3.自106年1月起暴力犯罪項下「強制性交」統計項排除「對幼性交」。
 4.「發生件數(當期)」，「破獲件數(當期)」，「刑案發生率(當期)」，「破獲率(當期)」，不含逾月補報數，年累計則含當年逾月補報數，故各月加總不等於年累計數。

Source :National Police Agency, MOI.

- Note :1.Theft includes Larceny, Serious, Motor Vehicle and Motorcycle Theft.
 2.Violent crime includes murder and nonnegligent manslaughter, kidnapping, robbery, snatch and grab, aggravated assault, intimidation and extortion, forcible rape.
 3.Having sex with children has been excluded the item of forcible rape since January 1,2017.
 4."Offenses Known to the Police in the Current Period", "Offenses Cleared in the Current Period", "Crime Rate in the Current Period" and "Clearance Rate in the Current Period", do not include the number of overdue reported cases in the previous months. Annual accumulation data for each year includes the number of overdue reported cases in the given year, the sum of each month does not equal to the annual accumulation.

表31. 警察機關受(處)理刑事案件(續)

年(月)別 Year (Month)	嫌疑犯人數(人) Offenders (Persons)				
	其他 刑案 Others	合計 Total	竊盜 Larceny	暴力 犯罪 Violent Crime	其他 刑案 Others
一〇三年 2014	168,898	261,603	34,574	2,825	224,204
一〇四年 2015	180,676	269,296	33,913	2,522	232,861
一〇五年 2016	186,056	272,817	31,543	2,208	239,066
一〇六年 2017	190,814	287,294	32,204	1,910	253,180
一〇七年 2018	183,673	291,621	32,028	1,666	257,927
一〇八年 2019	174,786	277,664	31,398	1,464	244,802
一〇九年 2020	172,257	281,811	29,128	1,195	251,488
一一〇年 2021	158,175	265,221	27,929	1,073	236,219
一一一年 2022	167,177	291,891	31,139	761	259,991
十二月 Dec.	3,693	25,933	2,651	104	23,178
一一二年 2023	175,684	297,884	32,245	826	264,813
一月 Jan.	4,115	21,764	2,171	71	19,522
二月 Feb.	4,106	22,532	2,226	78	20,228
三月 Mar.	4,660	24,925	2,654	60	22,211
四月 Apr.	4,560	24,544	2,480	59	22,005
五月 May	4,318	26,793	3,020	39	23,734
六月 June	4,092	24,136	2,690	46	21,400
七月 July	4,429	26,090	2,841	73	23,176
八月 Aug.	4,238	27,410	3,025	107	24,278
九月 Sept.	3,964	24,863	2,680	54	22,129
十月 Oct.	4,088	26,169	2,938	89	23,142
十一月 Nov.	3,997	25,123	2,903	46	22,174
十二月 Dec.	3,422	23,535	2,617	104	20,814
較上月增減(%) VS. with Last Month	-5.23	-6.32	-9.85	126.09	-6.08
較上年同月增減(%) VS. with Last Year	-2.38	-9.25	-1.28	—	-10.21

TABLE 31. OFFENSES HANDLED BY POLICE ORGANIZATIONS(CONT.)

刑案發生率 (含積案) (件/十萬人) Crime Rate (Cases/ 100,000P.)	刑案發生率 (當期) (件/十萬人) Crime Rate in the Current Period (Cases/ 100,000P.)	犯罪人口率 (人/十萬人) Offender Rate (Persons/ 100,000P.)	破獲率 (含積案) (%) Clearance Rate	破獲率 (當期) (%) Clearance Rate in the Current Period
1,308.77	1,138.52	1,117.79	86.03	80.18
1,269.24	1,095.55	1,147.75	91.86	86.54
1,253.75	1,083.73	1,160.14	92.97	88.66
1,245.79	1,073.74	1,219.65	94.57	90.72
1,206.69	1,014.86	1,236.73	95.20	91.68
1,137.26	947.48	1,176.74	96.41	93.02
1,101.31	907.74	1,195.02	97.70	94.61
1,035.79	834.01	1,130.13	98.80	95.94
1,138.59	904.63	1,251.68	96.69	94.22
100.25	24.82	111.54	94.34	76.45
1,184.50	944.56	1,276.14	97.22	94.34
82.26	25.77	93.47	97.39	78.87
86.10	24.90	96.67	99.58	82.77
102.08	28.10	106.87	93.25	82.54
93.14	27.57	105.16	99.22	82.56
108.79	26.85	114.72	94.83	81.67
93.44	25.73	103.29	100.46	81.55
103.61	27.33	111.58	96.84	82.64
105.66	26.38	117.16	98.11	82.62
102.22	24.72	106.24	94.82	81.02
106.18	25.20	111.79	98.44	82.15
102.54	24.62	107.30	98.31	83.12
97.16	22.33	100.50	96.26	78.62
-5.38	-2.28	-6.80	-2.06	-4.50
-3.09	-2.49	-11.04	1.91	2.17

表32. 警察機關受(處)理暴力犯罪

TABLE 32. VIOLENT CRIME HANDLED BY POLICE ORGANIZATIONS

年 (月) 別 Year (Month)	發生件數(包括補報數) (件) Offenses Known to the Police (Cases)						破獲件數 Offenses	
	合計 Total	重大恐 嚇取財 Serious Intimi- dation /Extortion	擄人 勒贖 Kidnap- ping for Ransom	強盜 搶奪 Robbery & Forceful Taking	重傷害 及故意 殺人 Mayhem & Murder	強制 性交 Rape	合計 Total	重大恐 嚇取財 Serious Intimi- dation /Extortion
一〇三年 2014	2,289	—	5	835	499	950	2,234	—
一〇四年 2015	1,956	—	7	740	464	745	2,008	—
一〇五年 2016	1,627	1	4	643	428	551	1,656	1
一〇六年 2017	1,260	—	3	523	432	302	1,293	—
一〇七年 2018	993	3	5	399	358	228	995	3
一〇八年 2019	859	1	6	329	322	201	898	1
一〇九年 2020	707	1	1	281	259	165	737	1
一一〇年 2021	598	—	7	267	243	81	597	—
一一一年 2022	499	—	1	233	198	67	497	—
十二月 Dec.	49	—	—	26	17	6	52	—
一一二年 2023	450	—	3	208	150	89	458	—
一月 Jan.	38	—	—	21	12	5	37	—
二月 Feb.	38	—	2	22	11	3	39	—
三月 Mar.	31	—	—	18	10	3	31	—
四月 Apr.	44	—	—	12	18	14	38	—
五月 May	38	—	—	18	10	10	37	—
六月 June	37	—	1	16	9	11	37	—
七月 July	43	—	—	20	17	6	50	—
八月 Aug.	40	—	—	13	18	9	39	—
九月 Sept.	40	—	—	24	8	8	36	—
十月 Oct.	32	—	—	13	12	7	38	—
十一月 Nov.	29	—	—	11	9	9	32	—
十二月 Dec.	40	—	—	20	16	4	44	—
較上月增減(%) VS. with Last Month	37.93	--	--	81.82	77.78	-55.56	37.50	--
較上年同月增減(%) VS. with Last Year	-18.37	--	--	-23.08	-5.88	-33.33	-15.38	--

(包括破獲案) (件) Cleared (Cases)				發生件數(當期) (件) Offenses Known to the Police in the Current Period (Cases)					
擄人 勒贖 Kidnap- ping for Ransom	強盜 搶奪 Robbery & Forceful Taking	重傷害 及故意 殺人 Mayhem & Murder	強制 性交 Rape	合計 Total	恐嚇 取財 Intimidation /Extortion	擄人 勒贖 Kidnap- ping for Ransom	強盜 搶奪 Robbery & Forceful Taking	重傷害 及故意 殺人 Mayhem & Murder	強制 性交 Rape
7	805	497		1,854	—	5	792	450	607
7	756	464		1,657	—	6	722	430	499
4	668	421		1,396	1	4	622	391	378
3	554	428	308	1,142	—	3	505	399	235
5	412	350	225	902	3	5	386	330	178
6	338	337	216	777	1	5	317	299	155
1	296	264	175	641	1	1	276	235	128
7	269	239	82	558	—	6	262	224	66
1	229	200	67	469	—	1	229	187	52
—	25	21	6	38	—	—	24	11	3
3	217	149	89	425	—	1	205	142	77
—	22	10	5	33	—	—	19	9	5
2	21	10	6	31	—	—	22	6	3
—	21	8	2	26	—	—	17	8	1
—	14	16	8	31	—	—	10	14	7
—	19	9	9	26	—	—	15	8	3
1	14	12	10	25	—	1	10	8	6
—	20	19	11	38	—	—	20	15	3
—	15	20	4	27	—	—	13	9	5
—	22	7	7	29	—	—	22	7	—
—	17	12	9	24	—	—	11	10	3
—	11	10	11	22	—	—	9	8	5
—	21	16	7	27	—	—	16	9	2
--	90.91	60.00	-36.36	22.73	--	--	77.78	12.50	-60.00
--	-16.00	-23.81	16.67	-28.95	--	--	-33.33	-18.18	-33.33

資料來源：本部警政署。

說明：1. 105年以前強制性交包括強制性交(單一嫌疑犯)、共同強制性交(嫌疑犯二人以上)及對幼性交，依據105年12月28日警政署刑事局第5次刑事工作檢討會報決議，自106年起，將暴力犯罪項下「強制性交」統計項排除「對幼性交」。
2. 「發生件數(當期)」及「破獲件數(當期)」不含逾月補報數，年累計則含當年逾月補報數，故各月加總不等於年累計數。

Source : National Police Agency, MOI.

Note : 1. Forcible Rape includes rape (one offender), multi-perpetrator rape (two or more offenders), and having sex with children before 2016. According to the resolution of the CIB's fifth criminal work review meeting on December 28, 2016, having sex with children has been excluded the item of forcible rape since January 1, 2017.

2. "Offenses Known to the Police in the Current Period" and "Offenses Cleared in the Current Period", do not include the number of overdue reported cases in the previous months. Annual accumulation data for each year includes the number of overdue reported cases in the given year, the sum of each month does not equal to the annual accumulation.

表32. 警察機關受(處)理暴力犯罪(續)

年 (月) 別 Year (Month)	破獲件數(當期) (件) Offenses Cleared in the Current Period (Cases)					
	合計 Total	重大恐嚇取財 Serious Intimidation /Extortion	擄人勒贖 Kidnapping for Ransom	強盜搶奪 Robbery & Forceful Taking	重傷害及故意殺人 Mayhem & Murder	強制性交 Rape
一〇三年 2014	1,726	—	5	731	436	554
一〇四年 2015	1,588	—	6	691	420	471
一〇五年 2016	1,337	1	4	601	376	355
一〇六年 2017	1,112	—	3	497	386	226
一〇七年 2018	867	3	5	380	317	162
一〇八年 2019	748	1	5	307	290	145
一〇九年 2020	636	1	1	274	232	128
一一〇年 2021	547	—	6	259	217	65
一一一年 2022	454	—	1	221	182	50
十二月 Dec.	34	—	—	20	11	3
一一二年 2023	414	—	1	204	135	74
一月 Jan.	24	—	—	16	5	3
二月 Feb.	24	—	—	17	4	3
三月 Mar.	19	—	—	14	5	—
四月 Apr.	22	—	—	10	7	5
五月 May	20	—	—	14	3	3
六月 June	15	—	1	7	5	2
七月 July	32	—	—	17	12	3
八月 Aug.	22	—	—	12	8	2
九月 Sept.	24	—	—	20	4	—
十月 Oct.	21	—	—	10	8	3
十一月 Nov.	20	—	—	8	7	5
十二月 Dec.	24	—	—	15	7	2
較上月增減(%) VS. with Last Month	20.00	--	--	87.50	—	-60.00
較上年同月增減(%) VS. with Last Year	-29.41	--	--	-25.00	-36.36	-33.33

TABLE 32. VIOLENT CRIME HANDLED BY POLICE ORGANIZATIONS(CONT.)

合計 Total	嫌疑犯人數 (人) Offenders (Persons)				
	恐嚇取財 Intimidation /Extortion	擄人勒贖 Kidnapping for Ransom	強盜搶奪 Robbery & Forceful Taking	重傷害及故意殺人 Mayhem & Murder	強制性交 Rape
2,825	—	16	884	968	957
2,522	—	33	856	840	793
2,208	4	10	806	800	588
1,910	—	23	707	828	352
1,666	8	35	560	829	234
1,464	2	18	476	746	222
1,195	2	5	480	523	185
1,073	—	49	407	534	83
761	—	4	341	346	70
104	—	—	46	52	6
826	—	34	397	304	91
71	—	—	43	22	6
78	—	15	37	18	8
60	—	—	51	8	1
59	—	—	24	27	8
39	—	—	23	8	8
46	—	1	23	13	9
73	—	—	33	30	10
107	—	18	34	51	4
54	—	—	33	15	6
89	—	—	41	38	10
46	—	—	20	15	11
104	—	—	35	59	10
126.09	--	--	75.00	293.33	-9.09
—	--	--	-23.91	13.46	66.67

表33. 警察機關查獲少年嫌疑犯人數

單位：人

年 (月) 別 Year (Month)	總計 (12-18歲 未滿) Grand Total	竊盜 Larceny	暴	
			合計 Total	重大恐嚇取財 Serious Intimidation /Extortion
一〇三年 2014	10,969	3,155	399	—
一〇四年 2015	11,002	2,741	270	—
一〇五年 2016	9,775	2,111	218	—
一〇六年 2017	10,499	1,823	207	—
一〇七年 2018	8,893	1,795	158	—
一〇八年 2019	9,441	1,838	119	1
一〇九年 2020	10,226	1,594	104	—
一一〇年 2021	9,627	1,216	55	—
一一一年 2022	9,554	1,225	34	—
十二月 Dec.	804	116	2	—
一一二年 2023	10,790	1,418	63	—
一月 Jan.	768	90	9	—
二月 Feb.	827	95	7	—
三月 Mar.	889	111	3	—
四月 Apr.	811	103	1	—
五月 May	982	139	3	—
六月 June	854	117	4	—
七月 July	1,033	108	9	—
八月 Aug.	1,126	139	7	—
九月 Sept.	851	102	7	—
十月 Oct.	808	141	6	—
十一月 Nov.	950	153	3	—
十二月 Dec.	891	120	4	—
較上月增減(%) VS. with Last Month	-6.21	-21.57	33.33	--
較上年同月增減(%) VS. with Last Year	10.82	3.45	100.00	--

資料來源：本部警政署。
說明：竊盜包括重大、普通、汽車、機車竊盜；105年以前強制性交包括強制性交(單一嫌疑犯)、共同強制性交(二人以上嫌疑犯)及對幼性交，自106年起強制性交統計項排除對幼性交。

TABLE 33. JUVENILE OFFENDERS HANDLED BY POLICE ORGANIZATIONS

Unit: Persons

力 犯 罪 Violent Crime				其他犯罪 Others	少年嫌疑犯 占總嫌疑犯 比率(%) Juvenile Offenders to the All
擄人勒贖 Kidnapping for Ransom	強盜搶奪 Robbery & Forceful Taking	重傷害及 故意殺人 Mayhem & Murder	強制性交 Rape		
1	54	141	203	7,415	4.19
1	49	77	143	7,991	4.09
3	53	64	98	7,446	3.58
—	46	91	70	8,469	3.65
—	43	79	36	6,940	3.05
5	29	45	39	7,484	3.40
—	32	29	43	8,528	3.63
—	13	33	9	8,356	3.63
—	11	17	6	8,295	3.27
—	—	1	1	686	3.10
1	20	29	13	9,309	3.62
—	1	7	1	669	3.53
—	1	5	1	725	3.67
—	3	—	—	775	3.57
—	—	—	1	707	3.30
—	1	—	2	840	3.67
1	2	—	1	733	3.54
—	3	4	2	916	3.96
—	—	7	—	980	4.11
—	3	3	1	742	3.42
—	4	—	2	661	3.09
—	1	—	2	794	3.78
—	1	3	—	767	3.79
--	—	--	-100.00	-3.40	0.00
--	--	200.00	-100.00	11.81	0.69

Source: National Police Agency, MOI.
Note: Theft includes Larceny, Serious, Motor Vehicle and Motorcycle Theft; Since 2017, rape excludes the item of child rape.

表34. 警察機關檢肅毒品統計

年 (月) 別 Year (Month)	違反毒品危害防制條例 Violation of the Narcotics Endangerment Prevention Act		毒品數量 (公斤)				
	發生 件數 Offenses (Cases)	嫌疑犯 人數 Offenders (Persons)	合 計 Total	第一級毒品			
				小 計 Subtotal	海洛因 Heroin	嗎 啡 Morphine	鴉 片 Opium
一〇三年 2014	38,369	41,265	6,712.48	123.53	123.38	0.15	0.00
一〇四年 2015	49,576	53,622	7,631.30	109.90	109.64	0.25	0.00
一〇五年 2016	54,873	58,707	4,616.10	105.10	91.41	0.41	0.00
一〇六年 2017	58,515	62,644	9,685.47	101.83	84.05	0.47	0.00
一〇七年 2018	55,480	59,106	20,596.64	508.33	507.95	0.36	0.00
一〇八年 2019	47,035	49,131	15,929.37	122.11	119.72	1.53	0.00
一〇九年 2020	45,489	47,779	13,305.71	643.90	643.74	0.14	0.01
一一〇年 2021	38,644	40,987	8,332.55	520.17	519.53	0.07	0.13
一一一年 2022	38,088	39,964	12,172.44	182.52	181.34	0.14	0.01
十二月 Dec.	2,370	2,465	336.63	31.82	31.79	0.03	0.00
一一二年 2023	36,554	38,581	14,996.82	259.70	259.35	0.12	0.00
一 月 Jan.	2,379	2,549	249.18	1.53	1.45	0.08	-
二 月 Feb.	2,670	2,806	1,032.88	13.17	12.95	0.01	0.00
三 月 Mar.	3,255	3,461	1,235.57	6.45	6.45	0.00	-
四 月 Apr.	3,245	3,509	4,071.47	7.39	7.39	-	-
五 月 May	3,044	3,267	429.52	2.02	2.00	0.02	-
六 月 June	3,131	3,278	548.07	23.08	23.08	0.00	0.00
七 月 July	3,246	3,392	626.46	12.12	12.11	0.00	-
八 月 Aug.	3,289	3,436	1,349.98	17.01	17.00	0.00	-
九 月 Sept.	3,189	3,357	990.87	26.76	26.75	0.00	-
十 月 Oct.	3,547	3,752	405.79	23.01	23.01	-	-
十一月 Nov.	3,076	3,216	771.79	24.37	24.37	0.00	-
十二月 Dec.	2,483	2,558	3,285.23	102.79	102.78	0.00	0.00
較上月增減(%) VS. with Last Month	-19.28	-20.46	325.66	321.70	321.69	--	--
較上年同月增減(%) VS. with Last Year	4.77	3.77	875.93	223.02	223.36	-87.48	-89.13

資料來源：本部警政署。

TABLE 34. OFFENSES OF NARCOTIC DRUGS

Narcotic Drugs (Kilogram)								
1st Class	2nd Class					第三級 (低含量可 待因、FM2 、K他命等) 3rd Class	第四級 4th Class	其 他 (種子等) Others
古柯鹼 及其他 Cocain & Others	小 計 Subtotal	罌 粟 Opium Poppy	大 麻 Marijuana	安非他命 Amphetamin	其 他 Others			
0.00	1,096.15	-	29.85	662.78	403.52	3,266.23	2,226.16	0.40
0.00	1,540.64	-	52.95	1,340.35	147.33	1,141.49	4,839.27	0.00
13.27	1,261.38	-	49.63	1,112.43	99.32	1,230.18	2,013.37	6.07
17.30	3,379.16	-	418.21	2,395.32	565.64	2,395.42	3,808.28	0.78
0.02	7,484.78	-	257.78	7,037.28	189.73	8,437.17	4,163.91	2.45
0.85	2,440.39	-	218.84	1,967.94	253.62	5,083.33	8,283.26	0.28
0.01	2,027.59	-	250.36	1,526.48	250.75	3,737.40	6,896.48	0.34
0.44	1,714.94	0.20	507.90	949.54	257.29	1,560.08	4,532.87	4.49
1.03	3,279.94	-	1,100.55	1,994.40	185.00	3,870.15	4,837.37	2.46
-	20.10	-	1.83	9.40	8.87	284.15	0.55	-
0.23	3,263.59	0.59	469.66	2,558.29	235.07	3,766.21	7,701.70	5.61
-	61.57	-	9.21	35.13	17.24	94.20	88.71	3.17
0.21	50.25	-	16.76	17.73	15.76	175.55	793.90	0.01
-	182.74	-	18.79	138.51	25.44	96.40	949.86	0.11
-	132.23	-	64.54	21.67	46.02	1,286.42	2,645.38	0.05
-	342.73	-	12.70	321.33	8.70	80.04	4.62	0.11
-	146.83	-	65.63	62.37	18.83	232.76	145.36	0.04
-	115.89	-	54.82	34.60	26.47	496.03	2.39	0.05
0.01	347.39	-	30.80	301.88	14.71	554.13	431.20	0.25
0.00	57.83	0.59	24.11	19.30	13.84	243.65	662.00	0.63
0.00	159.86	-	73.63	68.27	17.96	142.07	80.22	0.64
0.00	359.24	-	18.53	325.07	15.64	116.09	271.55	0.53
-	1,307.04	-	80.14	1,212.43	14.47	248.87	1,626.50	0.03
-100.00	263.83	--	332.53	272.97	-7.48	114.37	498.97	-94.20
--	6,402.03	--	4,279.26	--	63.05	-12.42	--	--

Source : National Police Agency, MOI.

表35. 警察機關查獲槍枝、彈藥、刀械數量

年 (月) 別 Year (Month)	槍 枝 (枝) Firearms				
	合計 Total	制式槍枝 Standard Guns		非制式槍枝 Self-made Guns	其他槍枝 Other Guns
		中共槍枝 PRC-made Guns			
一〇三年 2014	1,709	372	3	1,290	47
一〇四年 2015	1,743	333	1	1,389	21
一〇五年 2016	2,025	170	2	1,628	227
一〇六年 2017	1,856	224	1	1,620	12
一〇七年 2018	2,180	276	1	1,890	14
一〇八年 2019	1,444	223	1	1,199	22
一〇九年 2020	1,497	157	—	1,258	82
一一〇年 2021	1,296	111	—	1,019	166
一一一年 2022	1,129	100	1	874	155
十二月 Dec.	87	16	—	63	8
一一二年 2023	1,001	63	—	798	140
一 月 Jan.	73	4	—	60	9
二 月 Feb.	73	6	—	58	9
三 月 Mar.	86	2	—	71	13
四 月 Apr.	96	11	—	78	7
五 月 May	82	4	—	67	11
六 月 June	75	2	—	59	14
七 月 July	89	6	—	69	14
八 月 Aug.	89	9	—	71	9
九 月 Sept.	68	3	—	53	12
十 月 Oct.	125	7	—	102	16
十一月 Nov.	89	6	—	64	19
十二月 Dec.	56	3	—	46	7
較上月增減(%) VS. with Last Month	-37.08	-50.00	--	-28.13	-63.16
較上年同月增減(%) VS. with Last Year	-35.63	-81.25	--	-26.98	-12.50

資料來源：本部警政署。

說明：106年起將「空氣長(手)槍」由原「制式槍枝」歸類至「非制式槍枝」。

TABLE 35. ILLEGAL GUNS, PISTOLS, AMMUNITION AND KNIVES CAPTURED BY POLICE ORGANIZATIONS

合計 Total	彈 類 (類) Ammunition				刀械 (把) Knives
	子彈 Cartridges & Bullets	手榴彈 Grenades	土製炸彈 Self-made Bombs	其他彈類 Others	
19,780	6,220	2	91	13,467	361
20,438	7,049	4	85	13,300	425
24,819	9,416	1	114	15,288	1,017
33,557	18,060	2	35	15,460	653
18,092	5,588	—	40	12,464	416
203,427	188,791	—	56	14,580	449
17,045	4,583	1	46	12,415	985
16,803	3,119	—	86	13,598	504
1,553	645	—	25	883	24
29,301	17,248	2	56	11,995	815
1,135	79	—	—	1,056	13
1,337	462	—	15	860	318
14,693	14,180	—	6	507	23
870	195	—	2	673	17
825	141	—	2	682	25
1,288	178	—	1	1,109	17
1,049	185	—	—	864	16
2,054	748	—	15	1,291	41
1,135	278	—	3	854	30
1,046	315	—	1	730	29
2,463	234	1	11	2,217	159
1,406	253	1	—	1,152	127
-42.92	8.12	—	-100.00	-48.04	-20.13
-9.47	-60.78	--	-100.00	30.46	429.17

Source : National Police Agency, MOI.

Note : The air guns and pistols are classified to the improvised firearm from January 1, 2017.

表36. 警察機關處理違反社會秩序維護法案件

年 (月) 別 Year (Month)	總計 Grand Total		妨害安寧秩序 Disturbance of the Peace	
	件數 Cases	人數 Persons	件數 Cases	人數 Persons
一〇三年 2014	6,324	13,049	2,591	2,754
一〇四年 2015	5,237	13,709	1,155	1,442
一〇五年 2016	4,841	11,536	926	1,234
一〇六年 2017	4,919	12,031	959	1,348
一〇七年 2018	5,375	12,416	1,097	1,516
一〇八年 2019	7,149	16,048	1,564	2,139
一〇九年 2020	7,230	14,763	2,198	2,792
一一〇年 2021	7,025	12,913	1,699	2,052
一一一年 2022	7,045	12,909	1,869	2,149
十二月 Dec.	509	884	143	165
一一二年 2023	6,512	12,966	1,851	2,029
一月 Jan.	348	1,010	90	99
二月 Feb.	602	1,243	169	182
三月 Mar.	619	1,248	152	166
四月 Apr.	539	946	174	177
五月 May	571	1,084	157	177
六月 June	566	994	141	154
七月 July	521	990	158	172
八月 Aug.	648	1,084	181	243
九月 Sept.	453	961	146	154
十月 Oct.	535	1,067	137	144
十一月 Nov.	597	1,187	169	178
十二月 Dec.	513	1,152	177	183
較上月增減(%) VS. with Last Month	-14.07	-2.95	4.73	2.81
較上年同月增減(%) VS. with Last Year	0.79	30.32	23.78	10.91

資料來源：本部警政署。

TABLE 36. VIOLATION OF THE LAW FOR MAINTAINING SOCIAL ORDER

妨害善良風俗 Violation of Moral Order		妨害公務 Interference with Legal Activities		妨害他人身體及財產 Interference with Other's Body or Property	
件數 Cases	人數 Persons	件數 Cases	人數 Persons	件數 Cases	人數 Persons
3,581	10,028	20	22	132	245
3,861	11,806	54	115	167	346
3,440	9,364	40	54	435	884
3,186	9,220	59	63	715	1,400
3,065	8,427	73	82	1,140	2,391
3,173	9,292	124	158	2,288	4,459
2,783	8,545	125	138	2,124	3,288
2,878	7,332	114	124	2,334	3,405
2,561	7,125	119	125	2,496	3,510
116	383	7	7	243	329
2,503	7,940	123	136	2,035	2,861
152	757	6	9	100	145
241	786	5	5	187	270
234	742	12	13	221	327
183	512	3	3	179	254
194	581	13	14	207	312
248	605	9	10	168	225
192	602	11	12	160	204
266	583	13	16	188	242
152	596	9	10	146	201
209	674	23	25	166	224
260	748	9	9	159	252
172	754	10	10	154	205
-33.85	0.80	11.11	11.11	-3.14	-18.65
48.28	96.87	42.86	42.86	-36.63	-37.69

Source : National Police Agency, MOI.

表37. 警察機關處理集會遊行發生數

單位：件

年 (月) 別 Year (Month)	總件數 Total Cases	類 別 By Classification		
		室 外 Outdoor		室內集會 Indoor Assembly
		集 會 Assembly	遊 行 Parade	
一〇三年 2014	14,751	10,334	4,417	—
一〇四年 2015	5,786	4,716	1,070	—
一〇五年 2016	4,967	3,504	1,463	—
一〇六年 2017	3,908	3,266	642	—
一〇七年 2018	27,134	17,673	9,461	—
一〇八年 2019	7,288	6,102	1,186	—
一〇九年 2020	5,389	3,946	1,443	—
一一〇年 2021	5,426	4,800	626	—
一一一年 2022	34,872	26,756	8,116	—
十二月 Dec.	296	256	40	—
一一二年 2023	8,886	7,610	1,276	—
一 月 Jan.	194	165	29	—
二 月 Feb.	213	182	31	—
三 月 Mar.	291	272	19	—
四 月 Apr.	278	264	14	—
五 月 May	274	254	20	—
六 月 June	226	218	8	—
七 月 July	317	308	9	—
八 月 Aug.	286	268	18	—
九 月 Sept.	316	293	23	—
十 月 Oct.	687	619	68	—
十一月 Nov.	1,931	1,679	252	—
十二月 Dec.	3,873	3,088	785	—
較上月增減(%) VS. with Last Month	100.57	83.92	211.51	--
較上年同月增減(%) VS. with Last Year	1,208.45	1,106.25	1,862.50	--

資料來源：本部警政署。

TABLE 37. ASSEMBLY AND PARADE HANDLED BY POLICE ORGANIZATIONS

Unit : Cases

是 否 申 請 By Applications			使用警力 (人 次) Times of Policemen (Person-times)
申 請 Applied		未 申 請 Not Applied	
准 Allowed	不 准 Not Allowed		
12,335	7	2,409	646,449
3,518	8	2,260	240,515
3,412	7	1,548	221,061
2,300	5	1,603	162,200
15,918	10	11,206	733,700
5,563	3	1,722	270,982
3,726	4	1,659	185,863
2,134	13	3,279	114,403
17,708	2	17,162	690,557
123	—	173	3,638
5,688	2	3,196	236,005
108	1	85	3,698
124	—	89	4,203
154	—	137	4,563
120	—	158	4,053
135	—	139	5,938
119	—	107	4,531
202	—	115	7,847
165	—	121	5,659
168	—	148	6,965
444	—	243	20,272
1,311	—	620	53,572
2,638	1	1,234	114,704
101.22	--	99.03	114.11
2,044.72	--	613.29	3,052.94

Source : National Police Agency, MOI.

表38. 警察機關處理經濟案件

年(月)別 Year (Month)	總計 Grand Total		違反金融(1) Counterfeit Currency, Unlawful Money Lending, Illegal Debt Collection & Financial Transaction	
	件數 Cases	金額(千元) Amount (\$1,000)	件數 Cases	金額(千元) Amount (\$1,000)
一〇三年 2014	8,310	80,203,522	1,999	7,126,814
一〇四年 2015	8,428	29,608,897	2,111	9,331,289
一〇五年 2016	7,203	24,937,459	1,286	10,098,589
一〇六年 2017	7,020	17,782,259	824	7,224,076
一〇七年 2018	6,900	28,212,712	761	14,451,163
一〇八年 2019	7,748	47,975,660	1,167	27,859,510
一〇九年 2020	11,157	132,070,331	1,695	18,930,928
一一〇年 2021	10,255	115,930,883	948	4,751,385
一一一年 2022	13,850	65,709,575	1,281	6,053,734
十二月 Dec.	1,092	1,312,756	64	351,511
一一二年 2023	11,609	118,170,054	1,006	78,357,716
一月 Jan.	832	3,031,003	71	700,303
二月 Feb.	1,091	1,200,117	59	173,056
三月 Mar.	1,137	18,043,067	76	374,432
四月 Apr.	918	732,107	66	197,770
五月 May	1,090	10,067,051	74	7,010,175
六月 June	962	10,578,434	95	10,032,808
七月 July	1,030	60,250,774	79	53,510,860
八月 Aug.	1,028	5,729,627	99	2,450,295
九月 Sept.	920	2,950,450	118	1,862,699
十月 Oct.	961	2,529,183	75	281,148
十一月 Nov.	888	966,111	97	230,234
十二月 Dec.	752	2,092,131	97	1,533,936
較上月增減(%) VS. with Last Month	-15.32	116.55	—	566.25
較上年同月增減(%) VS. with Last Year	-31.14	59.37	51.56	336.38

資料來源：本部警政署。
 說明：1. 106年1月起「違反金融」加計「違法收受存款」資料。
 2. 103年9月因「緝仿專案」，致侵害智慧財產權之件數及金額大幅增加，106年1月起加計「違反營業秘密法」資料。
 3. 106年1月起「違反販賣汽、柴油」更名為「違反石油管理法」、「違反公平交易法」更名為「囤積哄抬民生物資」；其他經濟案件加計「違反洗錢防制法」、「非法食品」及「非法藥物」等項目。

TABLE 38. DISCOVERED ECONOMIC FRAUDS HANDLED BY POLICE ORGANIZATIONS

囤積哄抬民生物資(3) Hoard and Driving up the Price of Livelihood Materials		違反石油管理法(3) Violation of Petroleum Administration Act		走私(1) Smuggling	
件數 Cases	金額(千元) Amount (\$1,000)	件數 Cases	金額(千元) Amount (\$1,000)	件數 Cases	金額(千元) Amount (\$1,000)
6	154,484	11	5,880	292	431,495
4	224,792	10	5,400	386	440,429
—	—	7	824	291	302,799
—	—	3	577	324	577,784
—	—	2	439	346	358,525
—	—	—	—	483	304,904
43	14,094	—	—	390	485,865
3	—	1	414	377	295,207
—	—	2	400	296	379,923
—	—	—	—	—	—
—	—	1	—	13	85
—	—	—	—	247	129,295
—	—	—	—	—	—
—	—	—	—	20	8,757
—	—	—	—	14	25,199
—	—	—	—	35	21,575
—	—	—	—	11	4,691
—	—	—	—	27	607
—	—	—	—	35	3,685
—	—	—	—	16	47,719
—	—	—	—	18	1,021
—	—	—	—	15	10,844
—	—	—	—	11	195
—	—	—	—	33	4,770
—	—	—	—	12	232
—	—	—	—	—	—
—	—	—	—	-63.64	-95.13
—	—	-100.00	—	-7.69	173.06

Source : National Police Agency, MOI.
 Note : 1. The statistics of accepting deposits illegally has been first added to the Monthly since January 1, 2017.
 2. The huge increase of the figures of "Infringement of Intellectual Property Rights" is due to "Fake Arresting Project" in Sept., 2014.
 3. Since January 1, 2017, Illegal sales of Petroleum and Diesel has been renamed as Violation of Petroleum Administration Act, Violation of Fair Trade Act has been renamed as Hoard and Driving up the Price of Livelihood Materials, and the item of Others includes the Violation of Money Laundering Control Act, Adulterated Food and Counterfeit Drugs.

表38. 警察機關處理經濟案件 (續)

年(月)別 Year (Month)	產製、販賣私劣酒 Unlawful Alcohol Production & Sale		侵害智慧財產權(2) Infringement of Intell- ectual Property Rights	
	件數 Cases	金額(千元) Amount (\$1,000)	件數 Cases	金額(千元) Amount (\$1,000)
一〇三年 2014	202	40,290	4,910	72,426,965
一〇四年 2015	292	105,034	5,014	19,501,574
一〇五年 2016	240	59,247	4,946	14,476,000
一〇六年 2017	229	54,663	4,532	8,378,113
一〇七年 2018	221	138,249	4,316	10,918,319
一〇八年 2019	215	39,391	3,781	12,159,639
一〇九年 2020	174	55,459	3,904	18,143,600
一一〇年 2021	124	31,248	3,672	102,960,031
一一一年 2022	120	37,727	4,191	26,896,561
十二月 Dec.	7	46	295	310,386
一一二年 2023	135	32,170	3,556	8,606,003
一月 Jan.	23	2,670	207	1,395,261
二月 Feb.	3	43	408	668,231
三月 Mar.	32	1,929	263	139,318
四月 Apr.	4	211	220	80,208
五月 May	5	268	375	2,592,340
六月 June	23	4,953	248	214,430
七月 July	2	60	369	115,321
八月 Aug.	6	545	343	882,434
九月 Sept.	21	14,461	272	473,386
十月 Oct.	—	—	395	1,772,124
十一月 Nov.	15	5,925	281	190,915
十二月 Dec.	1	1,105	175	82,034
較上月增減(%) VS. with Last Month	-93.33	-81.35	-37.72	-57.03
較上年同月增減(%) VS. with Last Year	-85.71	2,306.92	-40.68	-73.57

TABLE 38. DISCOVERED ECONOMIC FRAUDS HANDLED BY POLICE ORGANIZATIONS (CONT.)

盜採(砂)土石 Unlawful Collection of Sandstone(Soil)	濫(盜)伐木林 Unlawful Logging	濫墾林地、山坡地 Unlawful Use of National Land & Mountain Side	其他經濟案件(3) Others	
件數 Cases	件數 Cases	件數 Cases	件數 Cases	金額(千元) Amount (\$1,000)
74	486	322	8	17,594
58	307	239	7	378
35	205	193	—	—
23	220	177	688	1,547,046
14	139	136	965	2,346,017
15	160	139	1,788	7,612,215
11	122	107	4,711	94,440,384
8	110	101	4,911	7,892,598
3	117	85	7,755	32,341,230
—	5	1	706	650,728
6	103	88	6,468	31,044,870
2	9	5	495	924,012
—	14	8	585	333,587
1	11	14	705	17,505,815
—	7	3	607	449,227
—	11	4	594	463,661
2	9	6	544	322,557
—	16	6	542	6,576,814
—	5	10	547	2,395,332
—	11	17	466	589,060
1	2	2	475	475,716
—	3	2	457	534,267
—	5	11	451	474,824
--	66.67	450.00	-1.31	-11.13
--	—	1,000.00	-36.12	-27.03

表39. 實際入國(境)人數—按性別、年齡及身分

TABLE 39. ENTRY PERSONS - BY SEX, AGE, IDENTITY

單位：人次

Unit : Person-Times

年(月)別 Year (Month)	總入境 人 數 Total Entry Persons	按性別分 By Sex		按年齡分	
		男 Male	女 Female	0 - 14 歲 Years	15 - 64歲 Years
一〇三年 2014	21,707,379	10,890,247	10,817,132	1,270,039	18,663,204
一〇四年 2015	23,601,215	11,663,849	11,937,366	1,457,170	20,245,223
一〇五年 2016	25,227,784	12,334,022	12,893,762	1,651,701	21,572,532
一〇六年 2017	26,396,941	12,872,230	13,524,711	1,791,388	22,437,483
一〇七年 2018	27,623,223	13,436,842	14,186,381	1,915,982	23,375,777
一〇八年 2019	29,033,313	13,963,282	15,070,031	2,059,946	24,352,900
一〇九年 2020	3,980,796	1,975,214	2,005,582	325,233	3,366,503
一一〇年 2021	479,704	295,923	183,781	20,880	422,586
一一一年 2022	2,307,567	1,229,793	1,077,774	137,472	1,986,273
十二月 Dec.	713,320	352,210	361,110	55,403	606,585
一一二年 2023	18,130,030	8,602,120	9,527,910	1,340,196	14,937,279
一 月 Jan.	897,175	444,046	453,129	76,273	752,713
二 月 Feb.	987,220	472,785	514,435	80,125	831,264
三 月 Mar.	1,172,365	571,256	601,109	56,851	990,391
四 月 Apr.	1,422,449	677,881	744,568	96,882	1,167,444
五 月 May	1,359,100	648,427	710,673	66,659	1,132,675
六 月 June	1,565,104	737,443	827,661	108,714	1,300,200
七 月 July	1,762,991	831,743	931,248	239,131	1,386,625
八 月 Aug.	1,823,817	858,642	965,175	242,806	1,444,920
九 月 Sept.	1,612,127	769,240	842,887	68,272	1,367,625
十 月 Oct.	1,823,412	849,801	973,611	89,702	1,509,131
十一月 Nov.	1,794,606	841,359	953,247	78,361	1,473,743
十二月 Dec.	1,909,664	899,497	1,010,167	136,420	1,580,548
較上月增減(%) VS. with Last Month	6.41	6.91	5.97	74.09	7.25
較上年同月增減(%) VS. with Last Year	167.71	155.39	179.74	146.23	160.56

資料來源：本部移民署。

By Age	按 身 分 分 By Identity				
	65歲以上 Years & Over	有戶籍國民 (含金馬地區) R.O.C. Registered Nationals	大陸地區人民 People of the Mainland Area	香港澳門居民 H.K. & Macao Residents	無戶籍國民 Nationals No Register in R.O.C.
1,774,136	11,797,175	3,947,610	1,256,365	19,181	4,687,048
1,898,822	13,161,430	4,143,836	1,393,704	19,198	4,883,047
2,003,551	14,537,505	3,472,673	1,494,578	20,008	5,703,020
2,168,070	15,657,340	2,695,721	1,570,182	20,760	6,452,938
2,331,464	16,556,516	2,661,977	1,538,014	20,901	6,845,815
2,620,467	17,169,208	2,683,093	1,641,333	21,411	7,518,268
289,060	2,602,935	107,531	167,266	6,743	1,096,321
36,238	339,225	13,251	10,691	4,127	112,410
183,822	1,411,605	24,158	27,831	13,071	830,902
51,332	411,220	5,309	9,596	2,801	284,394
1,852,555	11,643,079	218,017	1,134,872	22,422	5,111,640
68,189	642,816	9,336	12,175	2,009	230,839
75,831	618,122	9,103	19,945	1,494	338,556
125,123	686,194	10,208	66,377	1,597	407,989
158,123	869,238	14,013	103,697	1,711	433,790
159,766	842,704	13,073	101,180	1,595	400,548
156,190	1,055,411	14,371	111,669	2,473	381,180
137,235	1,219,603	26,011	136,457	2,399	378,521
136,091	1,233,359	24,777	155,244	1,863	408,574
176,230	1,073,469	22,057	94,335	1,604	420,662
224,579	1,201,763	22,146	91,745	1,498	506,260
242,502	1,105,501	21,374	101,510	1,635	564,586
192,696	1,094,899	31,548	140,538	2,544	640,135
-20.54	-0.96	47.60	38.45	55.60	13.38
275.39	166.26	494.24	1,364.55	-9.18	125.09

Source : National Immigration Agency, MOI.

表40. 實際入國(境)人數—按入國(境)地點分

單位：人次

年(月)別 Year (Month)	總計 Grand Total	桃園機場 Taoyuan Airport	高雄機場 Kaohsiung Airport	臺中機場 Taichung Airport	松山機場 Songshan Airport	花蓮機場 Hualien Airport	馬公機場 Magong Airport
一〇三年 2014	21,707,379	16,003,466	2,125,228	696,150	1,649,715	15,604	2,438
一〇四年 2015	23,601,215	17,255,783	2,473,639	773,339	1,667,051	13,889	15,368
一〇五年 2016	25,227,784	18,776,212	2,609,476	740,162	1,674,203	18,861	813
一〇六年 2017	26,396,941	19,878,793	2,628,196	706,588	1,563,533	50,515	19
一〇七年 2018	27,623,223	20,595,219	2,850,262	814,294	1,613,720	35,582	1,081
一〇八年 2019	29,033,313	21,700,434	3,084,576	848,040	1,620,614	6,522	142
一〇九年 2020	3,980,796	3,141,221	398,974	106,226	201,374	3,250	—
一一〇年 2021	479,704	411,784	21,114	1,543	29,973	1	—
一一一年 2022	2,307,567	2,075,112	72,881	6,139	130,670	1	—
十二月 Dec.	713,320	623,895	35,462	3,869	47,770	—	—
一一二年 2023	18,130,030	14,654,815	1,467,705	232,930	1,119,855	1,700	447
一月 Jan.	897,175	772,672	57,533	9,610	53,114	28	—
二月 Feb.	987,220	840,914	65,471	10,366	64,130	—	—
三月 Mar.	1,172,365	976,576	87,030	16,233	74,329	—	—
四月 Apr.	1,422,449	1,151,122	115,547	16,716	90,288	84	—
五月 May	1,359,100	1,092,431	112,758	15,056	82,517	238	—
六月 June	1,565,104	1,270,170	128,170	14,700	93,919	21	—
七月 July	1,762,991	1,389,211	147,599	24,406	109,039	521	—
八月 Aug.	1,823,817	1,429,406	159,063	24,452	107,874	410	—
九月 Sept.	1,612,127	1,276,675	133,711	21,174	103,510	12	—
十月 Oct.	1,823,412	1,476,025	141,918	23,297	111,553	377	219
十一月 Nov.	1,794,606	1,441,899	153,312	24,104	115,087	—	228
十二月 Dec.	1,909,664	1,537,714	165,593	32,816	114,495	9	—
較上月增減 (%) VS. with Last Month	6.41	6.65	8.01	36.14	-0.51	--	-100.00
較上年同月增減 (%) VS. with Last Year	167.71	146.47	366.96	748.18	139.68	--	--

資料來源：本部移民署。

說明：因COVID-19疫情影響，109-111年入境人數較往年下降；惟自111年10月起入境人數逐漸回升。

TABLE 40. ENTRY PERSONS - BY ARRIVING POINT

Unit : Person-Times

基隆港 Keelung Sea Port	臺中港 Taichung Sea Port	高雄港 Kaohsiung Sea Port	花蓮港 Hualien Sea Port	麥寮港 Mailiao Sea Port	澎湖所屬港口 Penghu	金門所屬港口 Kinmen	馬祖所屬港口 Mazu	其他機場、港口 Others
228,002	29,470	86,150	13,640	1,657	10	752,101	22,445	81,303
270,033	41,114	70,674	9,134	1,515	16,574	877,349	21,586	94,167
333,517	19,685	36,802	1,625	1,681	9,691	871,260	34,483	99,313
412,324	29,061	76,087	6,228	1,645	551	878,208	29,821	135,372
484,293	42,040	47,499	1,112	1,732	34	955,314	28,177	152,864
485,342	45,784	60,852	5,147	1,851	2,864	984,134	31,881	155,130
29,920	4,246	15,029	77	378	5	59,476	2,447	18,173
898	3,011	7,996	31	138	18	2	16	3,179
740	5,390	12,233	193	340	4	6	18	3,840
54	283	1,339	59	82	—	—	—	507
132,370	5,546	106,459	6,365	1,126	17	361,966	17,846	20,883
41	177	848	78	54	—	1,710	81	1,229
64	268	1,005	10	115	—	2,128	268	2,481
3,417	394	4,799	46	122	—	6,355	433	2,631
7,092	405	8,328	3,736	106	2	25,254	1,602	2,167
10,602	580	15,608	19	98	—	25,907	1,408	1,878
5,586	598	14,892	36	98	1	34,409	1,708	796
32,564	589	12,718	37	57	9	41,299	2,345	2,597
27,145	600	19,232	19	100	4	49,469	2,791	3,252
23,231	462	9,632	16	90	—	39,551	1,921	2,142
9,394	457	10,820	2,345	116	1	44,273	1,949	668
5,630	597	5,086	10	99	—	46,234	1,743	577
7,604	419	3,491	13	71	—	45,377	1,597	465
35.06	-29.82	-31.36	30.00	-28.28	--	-1.85	-8.38	-19.41
13,981.48	48.06	160.72	-77.97	-13.41	--	--	--	-8.28

Source : National Immigration Agency, MOI.

Note : Due to the impact of the COVID-19 epidemic, the number of entry in 2020-2022 has decreased compared with previous years; however, it has gradually recovered since October 2022.

表41. 實際出國(境)人數—按性別、年齡及身分

單位：人次

年(月)別 Year (Month)	總出境 人 數 Total Exit Persons	按性別分 By Sex		按年齡分	
		男 Male	女 Female	0 - 14 歲 Years	15 - 64歲 Years
一〇三年 2014	21,614,937	10,836,232	10,778,705	1,271,220	18,572,329
一〇四年 2015	23,542,003	11,631,761	11,910,242	1,453,835	20,189,748
一〇五年 2016	25,216,914	12,326,724	12,890,190	1,653,069	21,555,172
一〇六年 2017	26,306,945	12,821,895	13,485,050	1,789,260	22,353,481
一〇七年 2018	27,640,474	13,434,711	14,205,763	1,922,121	23,385,928
一〇八年 2019	28,940,275	13,933,337	15,006,938	2,049,454	24,280,206
一〇九年 2020	3,894,821	1,945,866	1,948,955	325,121	3,282,918
一一〇年 2021	544,330	313,435	230,895	26,889	476,552
一一一年 2022	2,244,794	1,178,535	1,066,259	132,468	1,936,473
十二月 Dec.	661,486	325,348	336,138	46,299	562,601
一一二年 2023	18,101,016	8,584,498	9,516,518	1,342,947	14,906,753
一 月 Jan.	1,034,166	499,431	534,735	104,294	862,746
二 月 Feb.	945,676	469,198	476,478	67,061	802,656
三 月 Mar.	1,201,015	574,824	626,191	59,726	1,010,993
四 月 Apr.	1,345,930	641,240	704,690	88,596	1,099,012
五 月 May	1,402,158	668,636	733,522	67,976	1,159,531
六 月 June	1,657,119	776,232	880,887	127,406	1,365,409
七 月 July	1,765,775	831,439	934,336	248,414	1,384,323
八 月 Aug.	1,772,746	840,079	932,667	220,090	1,418,361
九 月 Sept.	1,558,073	733,363	824,710	67,540	1,317,634
十 月 Oct.	1,833,779	865,263	968,516	88,329	1,518,246
十一月 Nov.	1,764,050	828,100	935,950	75,411	1,455,495
十二月 Dec.	1,820,529	856,693	963,836	128,104	1,512,347
較上月增減(%) VS. with Last Month	3.20	3.45	2.98	69.87	3.91
較上年同月增減(%) VS. with Last Year	175.22	163.32	186.74	176.69	168.81

資料來源：本部移民署。

說 明：因COVID-19疫情影響，109-111年出境人數較往年下降；惟自111年10月起人數逐漸回升。

TABLE 41. EXIT PERSONS - BY SEX, AGE, IDENTITY

Unit : Person-Times

By Age	按 身 分 分 By Identity					
	有戶籍國民 (含金馬地區) R.O.C. Registered Nationals	大陸地區人民 People of the Mainland Area	香港澳門居民 H.K. & Macao Residents	無戶籍國民 Nationals No Register in R.O.C.	外國人 Foreigners	
65歲以上 Years & Over	1,771,388	11,844,635	3,913,581	1,248,236	16,535	4,591,950
	1,898,420	13,182,976	4,139,553	1,383,244	16,767	4,819,463
	2,008,673	14,588,923	3,484,647	1,490,798	17,967	5,634,579
	2,164,204	15,654,579	2,685,107	1,565,002	18,505	6,383,752
	2,332,425	16,644,684	2,657,765	1,539,699	18,728	6,779,598
	2,610,615	17,101,335	2,711,018	1,632,957	18,495	7,476,470
	286,782	2,335,564	140,578	185,246	4,003	1,229,430
	40,889	359,977	17,353	7,041	2,183	157,776
	175,853	1,482,821	21,163	25,195	7,692	707,923
十二月 Dec.	52,586	393,338	3,683	8,783	1,348	254,334
一一二年 2023	1,851,316	11,795,834	201,756	1,115,710	17,903	4,969,813
一 月 Jan.	67,126	696,474	8,544	19,137	2,360	307,651
二 月 Feb.	75,959	652,943	8,975	12,291	1,222	270,245
三 月 Mar.	130,296	736,283	9,950	59,042	1,123	394,617
四 月 Apr.	158,322	830,184	10,903	98,557	1,323	404,963
五 月 May	174,651	877,833	13,183	103,159	1,148	406,835
六 月 June	164,304	1,131,234	17,644	112,848	1,560	393,833
七 月 July	133,038	1,235,822	24,421	128,477	1,942	375,113
八 月 Aug.	134,295	1,182,468	23,215	166,431	2,038	398,594
九 月 Sept.	172,899	1,080,168	14,957	85,193	1,135	376,620
十 月 Oct.	227,204	1,218,643	23,636	100,607	1,235	489,658
十一月 Nov.	233,144	1,096,976	19,848	98,493	1,316	547,417
十二月 Dec.	180,078	1,056,806	26,480	131,475	1,501	604,267
	-22.76	-3.66	33.41	33.49	14.06	10.39
	242.44	168.68	618.98	1,396.93	11.35	137.59

Source : National Immigration Agency, MOI.

Note : Due to the impact of the COVID-19 epidemic, the number of exit in 2020-2022 has decreased compared with previous years; however, it has gradually recovered since October 2022.

表42. 實際出國(境)人數—按出國(境)地點分

單位：人次

年(月)別 Year (Month)	總計 Grand Total	桃園機場 Taoyuan Airport	高雄機場 Kaohsiung Airport	臺中機場 Taichung Airport	松山機場 Songshan Airport	花蓮機場 Hualien Airport	馬公機場 Magong Airport
一〇三年 2014	21,614,937	15,951,867	2,090,827	685,713	1,660,201	15,610	2,618
一〇四年 2015	23,542,003	17,247,359	2,422,451	763,014	1,682,630	14,003	15,304
一〇五年 2016	25,216,914	18,816,472	2,555,111	734,419	1,693,358	18,646	708
一〇六年 2017	26,306,945	19,862,484	2,569,016	694,596	1,584,812	47,278	18
一〇七年 2018	27,640,474	20,659,953	2,794,765	803,411	1,644,979	34,667	956
一〇八年 2019	28,940,275	21,686,711	3,011,871	841,890	1,636,397	5,802	146
一〇九年 2020	3,894,821	3,070,416	377,730	99,170	223,037	3,053	—
一一〇年 2021	544,330	464,989	21,223	702	38,126	—	—
一一一年 2022	2,244,794	1,997,259	79,094	6,008	140,281	9	—
十二月 Dec.	661,486	575,100	35,616	3,508	44,343	—	—
一一二年 2023	18,101,016	14,614,830	1,449,934	232,736	1,146,812	1,696	447
一月 Jan.	1,034,166	889,480	65,115	12,170	60,916	29	—
二月 Feb.	945,676	798,810	63,741	11,214	64,915	—	—
三月 Mar.	1,201,015	995,963	88,077	15,178	83,172	—	—
四月 Apr.	1,345,930	1,091,055	107,836	15,844	83,383	240	—
五月 May	1,402,158	1,120,499	116,479	15,003	92,253	76	—
六月 June	1,657,119	1,347,599	130,529	15,372	101,166	27	—
七月 July	1,765,775	1,387,853	147,655	25,575	110,143	739	—
八月 Aug.	1,772,746	1,389,246	153,813	21,377	109,883	195	—
九月 Sept.	1,558,073	1,237,408	124,865	20,324	102,215	10	—
十月 Oct.	1,833,779	1,470,870	147,213	23,858	118,186	371	447
十一月 Nov.	1,764,050	1,421,007	148,578	24,481	114,034	—	—
十二月 Dec.	1,820,529	1,465,040	156,033	32,340	106,546	9	—
較上月增減 (%) VS. with Last Month	3.20	3.10	5.02	32.10	-6.57	--	--
較上年同月增減 (%) VS. with Last Year	175.22	154.75	338.10	821.89	140.28	--	--

資料來源：本部移民署。

說明：因COVID-19疫情影響，109-111年出境人數較往年下降；惟自111年10月起人數逐漸回升。

TABLE 42. EXIT PERSONS - BY DEPARTING POINT

Unit: Person-Times

基隆港 Keelung Sea Port	臺中港 Taichung Sea Port	高雄港 Kaohsiung Sea Port	花蓮港 Hualien Sea Port	麥寮港 Mailiao Sea Port	澎湖所屬港口 Penghu	金門所屬港口 Kinmen	馬祖所屬港口 Mazu	其他機場、港口 Others
216,549	70,941	44,073	11,713	1,553	18	762,039	21,506	79,709
293,059	35,597	52,666	2,182	1,435	17,004	885,726	22,766	86,807
326,388	19,315	28,651	14,104	1,685	9,630	870,740	34,623	93,064
419,652	27,074	68,182	1,018	1,737	307	872,825	31,241	126,705
487,629	33,972	44,099	732	1,680	23	952,626	29,835	151,147
478,618	46,014	65,892	430	1,768	846	977,742	33,428	152,720
26,525	4,481	14,583	53	388	—	53,418	2,781	19,186
515	2,770	12,006	51	146	7	2	—	3,793
305	5,062	11,219	171	288	—	1	7	5,090
45	240	1,972	57	74	—	—	—	531
137,897	5,278	101,282	1,965	1,108	11	365,440	19,385	22,195
22	199	1,946	73	44	—	1,709	151	2,312
82	248	919	6	123	—	2,739	307	2,572
6,082	396	1,746	40	109	—	6,914	545	2,793
10,279	445	8,795	16	111	—	23,918	1,717	2,291
9,474	587	13,354	1,569	92	—	29,163	1,547	2,062
6,213	573	14,917	84	95	3	37,421	2,173	947
33,505	547	11,389	22	64	8	42,538	2,746	2,991
29,010	493	18,726	15	87	—	44,652	2,378	2,871
21,194	484	12,138	10	100	—	35,348	2,023	1,954
8,611	451	11,155	99	110	—	49,580	2,201	627
4,022	534	3,361	18	105	—	45,786	1,776	348
9,403	321	2,836	13	68	—	45,672	1,821	427
133.79	-39.89	-15.62	-27.78	-35.24	--	-0.25	2.53	22.70
--	33.75	43.81	-77.19	-8.11	--	--	--	-19.59

Source: National Immigration Agency, MOI.

Note: Due to the impact of the COVID-19 epidemic, the number of exit in 2020-2022 has decreased compared with previous years; however, it has gradually recovered since October 2022.

表43. 外僑居留人數及查處違法外來人口

TABLE 43. FOREIGN RESIDENTS AND FERRETED ILLEGAL FOREIGN RESIDENTS

單位：人

Unit : Person

年(月)別 Year (Month)	合法居留外僑人數(1) Population of 15 Years and Over							
	合計 Total			年滿十五歲以上居留外僑之 Population of 15 Years and Over				
	計 Sub- Total	男 Male	女 Female	計 Sub- Total	商 Trader	工程師 Engineer	教師 Teacher	傳教士 Miss- ionary
一〇三年 2014	629,633	278,452	351,181	623,373	4,438	2,422	6,937	1,901
一〇四年 2015	637,843	285,378	352,465	632,115	4,662	2,416	6,606	1,638
一〇五年 2016	671,375	300,157	371,218	665,681	4,618	2,397	6,684	1,623
一〇六年 2017	717,736	326,658	391,078	712,113	4,725	2,545	6,575	1,535
一〇七年 2018	758,583	350,496	408,087	752,917	4,717	2,670	6,831	1,473
一〇八年 2019	785,341	362,323	423,018	779,566	5,224	3,035	7,023	1,496
一〇九年 2020	797,122	371,986	425,136	789,603	6,907	4,389	8,760	1,579
一一〇年 2021	752,900	356,458	396,442	745,812	7,181	5,132	9,126	1,544
一一一年 2022	796,696	395,979	400,717	790,158	7,645	6,629	9,045	1,540
十二月 Dec.	796,696	395,979	400,717	790,158	7,645	6,629	9,045	1,540
一一二年 2023	851,932	420,110	431,822	845,166	7,792	7,306	9,648	1,777
一月 Jan.	764,360	374,211	390,149	758,004	7,774	6,157	8,533	1,519
二月 Feb.	807,667	397,986	409,681	800,525	8,372	7,203	9,871	1,586
三月 Mar.	809,370	398,953	410,417	802,769	8,164	7,086	9,627	1,601
四月 Apr.	812,603	402,530	410,073	805,358	8,755	7,449	10,006	1,618
五月 May	822,319	407,525	414,794	814,999	8,911	7,621	9,975	1,603
六月 June	808,300	401,980	406,320	802,204	8,545	7,423	8,777	1,594
七月 July	808,134	401,911	406,223	802,786	8,452	7,510	7,624	1,573
八月 Aug.	827,164	410,310	416,854	819,886	8,663	7,669	9,522	1,691
九月 Sept.	844,541	417,238	427,303	837,197	8,272	7,395	9,847	1,715
十月 Oct.	851,527	420,003	431,524	844,115	8,579	7,723	10,064	1,698
十一月 Nov.	864,277	426,375	437,902	856,596	8,732	7,873	10,324	1,764
十二月 Dec.	851,932	420,110	431,822	845,166	7,792	7,306	9,648	1,777
較上月增減(%) VS. with Last Month	-1.43	-1.47	-1.39	-1.33	-10.77	-7.20	-6.55	0.74
較上年同月增減(%) VS. with Last Year	6.93	6.09	7.76	6.96	1.92	10.21	6.67	15.39

Foreign Residents (1)						查處違法外來人口 Ferreted Foreign Illegal Residents			
經濟活動 by Economical Activities					未滿 十五歲 兒童 Under 15 Years	合計 Total	單純 逾期 Delay	具違法行為事實(2) With Illegal Activities	
技工技匠 Techni- cian	外籍勞工 Foreign Labor	其他 職業 Others	失業 Un- employed	非勞動 力 Inactive Person				未逾期 No Overdue	逾期 Delay
275	526,578	27,950	2,236	50,636	6,260	25,639	7,378	1,509	16,752
312	533,869	29,413	2,460	50,739	5,728	30,582	7,898	858	21,826
341	563,418	30,484	3,092	53,024	5,694	33,326	7,074	1,103	25,149
402	602,366	33,799	4,155	56,011	5,623	35,760	6,983	1,684	27,093
425	631,017	36,703	6,683	62,398	5,666	36,548	8,648	2,237	25,663
439	646,736	41,625	5,787	68,201	5,775	47,438	15,483	2,266	29,689
472	641,563	46,808	4,999	74,126	7,519	32,715	9,443	1,361	21,911
531	595,155	47,034	4,412	75,697	7,088	32,421	7,237	1,297	23,887
614	632,369	49,654	4,250	78,412	6,538	32,456	7,800	1,382	23,274
614	632,369	49,654	4,250	78,412	6,538	3,494	869	170	2,455
705	653,498	55,654	4,811	103,975	6,766	49,542	15,803	1,694	32,045
592	620,913	46,705	4,051	61,760	6,356	2,642	684	112	1,846
639	635,716	52,208	4,463	80,467	7,142	3,670	897	121	2,652
653	638,066	51,519	4,452	81,601	6,601	4,704	1,223	163	3,318
684	635,551	52,848	4,539	83,908	7,245	4,197	1,163	146	2,888
688	642,708	53,430	4,522	85,541	7,320	4,994	1,415	134	3,445
680	643,345	51,771	4,493	75,576	6,096	6,643	2,303	146	4,194
698	648,472	51,846	4,445	72,166	5,348	3,608	1,118	200	2,290
730	652,298	55,279	4,738	79,296	7,278	3,433	1,278	102	2,053
755	654,113	55,582	4,813	94,705	7,344	3,534	1,223	112	2,199
772	655,866	56,536	4,829	98,048	7,412	3,751	1,384	138	2,229
775	660,110	57,470	4,919	104,629	7,681	4,106	1,501	164	2,441
705	653,498	55,654	4,811	103,975	6,766	4,260	1,614	156	2,490
-9.03	-1.00	-3.16	-2.20	-0.63	-11.91	3.75	7.53	-4.88	0.21
14.82	3.34	12.08	13.20	32.60	3.49	21.92	85.73	-8.24	-0.65

資料來源：本部移民署。

說明：1. (1)係指年(月)底別。

2. (2)另含非法入境、漏(跳)船船員及尚未入境之違法外來人口。

Source : National Immigration Agency, MOI.

Note : 1.(1)Refers to End of Year (Month).

2.(2)Including illegal entry, missing seamen and illegal foreign residents who have not yet entered.

表44. 外來人口居留人數

TABLE 44. NON-HOUSEHOLD-REGISTERED RESIDENTS

單位:人

Unit:Person

年(月)底別 End of Year(Month)	總計 Grand Total			外國人 Foreigners		
	計 Total	男 Male	女 Female	計 Total	男 Male	女 Female
一〇三年 2014	698,955	288,852	410,103	629,633	278,452	351,181
一〇四年 2015	709,090	297,468	411,622	637,843	285,378	352,465
一〇五年 2016	740,771	313,027	427,744	671,375	300,157	371,218
一〇六年 2017	786,487	339,847	446,640	717,736	326,658	391,078
一〇七年 2018	823,587	363,160	460,427	758,583	350,496	408,087
一〇八年 2019	848,970	374,937	474,033	785,341	362,323	423,018
一〇九年 2020	863,063	385,602	477,461	797,122	371,986	425,136
一一〇年 2021	817,360	370,775	446,585	752,900	356,458	396,442
一一一年 2022	860,381	410,484	449,897	796,696	395,979	400,717
十二月 Dec.	860,381	410,484	449,897	796,696	395,979	400,717
一一二年 2023	913,636	434,318	479,318	851,932	420,110	431,822
一月 Jan.	820,504	385,047	435,457	762,984	373,729	389,255
二月 Feb.	870,325	412,124	458,201	807,667	397,986	409,681
三月 Mar.	870,637	412,922	457,715	809,370	398,953	410,417
四月 Apr.	875,290	417,034	458,256	812,603	402,530	410,073
五月 May	883,747	421,833	461,914	822,319	407,525	414,794
六月 June	863,938	414,415	449,523	808,300	401,980	406,320
七月 July	860,685	413,587	447,098	808,134	401,911	406,223
八月 Aug.	884,490	422,717	461,773	827,164	410,310	416,854
九月 Sept.	906,251	431,153	475,098	844,541	417,238	427,303
十月 Oct.	912,567	433,996	478,571	851,527	420,003	431,524
十一月 Nov.	925,697	440,505	485,192	864,277	426,375	437,902
十二月 Dec.	913,636	434,318	479,318	851,932	420,110	431,822
較上月增減(%) VS. with Last Month	-1.30	-1.40	-1.21	-1.43	-1.47	-1.39
較上年同月增減(%) VS. with Last Year	6.19	5.81	6.54	6.93	6.09	7.76

資料來源：本部移民署。

大陸地區人民 People of the Mainland Area			香港澳門居民 H.K & Macao Residents			無戶籍國民 Nationals No Register in R.O.C.		
計 Total	男 Male	女 Female	計 Total	男 Male	女 Female	計 Total	男 Male	女 Female
49,870	1,951	47,919	12,048	6,681	5,367	7,404	1,768	5,636
50,163	2,325	47,838	14,376	7,987	6,389	6,708	1,778	4,930
47,727	2,562	45,165	15,449	8,589	6,860	6,220	1,719	4,501
45,526	2,665	42,861	15,637	8,629	7,008	7,588	1,895	5,693
43,680	2,777	40,903	14,991	8,141	6,850	6,333	1,746	4,587
42,962	2,954	40,008	14,732	7,890	6,842	5,935	1,770	4,165
42,473	2,825	39,648	17,025	8,959	8,066	6,443	1,832	4,611
39,406	2,757	36,649	18,903	9,875	9,028	6,151	1,685	4,466
39,283	3,064	36,219	18,519	9,730	8,789	5,883	1,711	4,172
39,283	3,064	36,219	18,519	9,730	8,789	5,883	1,711	4,172
39,166	3,584	35,582	16,858	8,832	8,026	5,680	1,792	3,888
39,524	3,114	36,410	12,304	6,602	5,702	5,692	1,602	4,090
38,696	2,993	35,703	18,155	9,480	8,675	5,807	1,665	4,142
37,977	2,969	35,008	17,762	9,302	8,460	5,528	1,698	3,830
39,033	3,272	35,761	18,107	9,489	8,618	5,547	1,743	3,804
37,711	3,060	34,651	18,086	9,463	8,623	5,631	1,785	3,846
35,628	3,043	32,585	14,355	7,647	6,708	5,655	1,745	3,910
34,061	3,122	30,939	12,926	6,814	6,112	5,564	1,740	3,824
37,541	3,173	34,368	14,136	7,485	6,651	5,649	1,749	3,900
39,616	3,578	36,038	16,366	8,570	7,796	5,728	1,767	3,961
38,128	3,255	34,873	17,139	8,946	8,193	5,773	1,792	3,981
38,515	3,340	35,175	17,188	8,999	8,189	5,717	1,791	3,926
39,166	3,584	35,582	16,858	8,832	8,026	5,680	1,792	3,888
1.69	7.31	1.16	-1.92	-1.86	-1.99	-0.65	0.06	-0.97
-0.30	16.97	-1.76	-8.97	-9.23	-8.68	-3.45	4.73	-6.81

Source : National Immigration Agency, MOI.

表45. 外來人口停留人數

單位:人

年(月)底別 End of Year(Month)	總計 Grand Total			外國人 Foreigners		
	計 Total	男 Male	女 Female	計 Total	男 Male	女 Female
一〇三年 2014	150,678	73,729	76,949	114,213	58,357	55,856
一〇四年 2015	235,142	107,496	127,646	124,678	62,655	62,023
一〇五年 2016	260,899	118,968	141,931	145,350	72,286	73,064
一〇六年 2017	269,100	121,855	147,245	160,645	78,509	82,136
一〇七年 2018	265,386	119,822	145,564	166,440	80,517	85,923
一〇八年 2019	255,495	120,012	135,483	179,755	87,709	92,046
一〇九年 2020	22,771	13,216	9,555	10,425	7,653	2,772
一一〇年 2021	14,723	8,798	5,925	5,981	4,801	1,180
一一一年 2022	98,325	50,153	48,172	86,304	44,914	41,390
十二月 Dec.	98,325	50,153	48,172	86,304	44,914	41,390
一一二年 2023	191,464	89,368	102,096	148,956	71,663	77,293
一月 Jan.	53,807	27,804	26,003	43,328	23,616	19,712
二月 Feb.	75,651	36,914	38,737	62,666	31,401	31,265
三月 Mar.	93,436	44,672	48,764	71,938	35,440	36,498
四月 Apr.	124,174	57,781	66,393	96,236	45,995	50,241
五月 May	105,633	55,201	50,432	78,926	43,555	35,371
六月 June	107,441	52,093	55,348	79,397	40,196	39,201
七月 July	118,287	56,644	61,643	78,865	39,908	38,957
八月 Aug.	89,153	43,213	45,940	65,274	33,102	32,172
九月 Sept.	125,914	57,250	68,664	90,565	42,464	48,101
十月 Oct.	115,148	56,171	58,977	90,019	45,595	44,424
十一月 Nov.	128,803	63,422	65,381	100,002	51,087	48,915
十二月 Dec.	191,464	89,368	102,096	148,956	71,663	77,293
較上月增減(%) VS. with Last Month	48.65	40.91	56.16	48.95	40.28	58.01
較上年同月增減(%) VS. with Last Year	94.73	78.19	111.94	72.59	59.56	86.74

資料來源：本部移民署。
說 明：

TABLE 45. FOREIGN SOJOURNS

Unit:Person

大陸地區人民 People of the Mainland Area			香港澳門居民 H.K & Macao Residents			無戶籍國民 Nationals No Register in R.O.C.		
計 Total	男 Male	女 Female	計 Total	男 Male	女 Female	計 Total	男 Male	女 Female
29,206	11,579	17,627	5,303	2,709	2,594	1,956	1,084	872
88,586	34,828	53,758	20,166	9,025	11,141	1,712	988	724
86,193	33,820	52,373	27,618	11,888	15,730	1,738	974	764
81,987	31,625	50,362	24,838	10,787	14,051	1,630	934	696
76,696	29,314	47,382	20,718	9,112	11,606	1,532	879	653
45,888	18,898	26,990	28,403	12,568	15,835	1,449	837	612
9,510	3,991	5,519	1,314	704	610	1,522	868	654
6,569	2,802	3,767	1,054	547	507	1,119	648	471
7,452	3,030	4,422	2,836	1,311	1,525	1,733	898	835
7,452	3,030	4,422	2,836	1,311	1,525	1,733	898	835
19,189	7,488	11,701	21,978	9,512	12,466	1,341	705	636
7,401	2,622	4,779	2,061	1,010	1,051	1,017	556	461
8,397	3,377	5,020	3,762	1,664	2,098	826	472	354
9,187	3,698	5,489	11,344	5,006	6,338	967	528	439
11,033	4,235	6,798	16,042	7,056	8,986	863	495	368
11,776	4,918	6,858	13,951	6,177	7,774	980	551	429
10,127	3,930	6,197	16,409	7,186	9,223	1,508	781	727
12,399	4,773	7,626	25,549	11,160	14,389	1,474	803	671
10,076	3,989	6,087	13,025	5,683	7,342	778	439	339
14,685	5,596	9,089	19,769	8,695	11,074	895	495	400
14,324	5,701	8,623	9,994	4,423	5,571	811	452	359
15,122	6,184	8,938	12,840	5,683	7,157	839	468	371
19,189	7,488	11,701	21,978	9,512	12,466	1,341	705	636
26.89	21.09	30.91	71.17	67.38	74.18	59.83	50.64	71.43
157.50	147.13	164.61	674.96	625.55	717.44	-22.62	-21.49	-23.83

Source : National Immigration Agency, MOI.
Note :

表46. 外來人口逾期居留人數

單位:人

年(月)底別 End of Year(Month)	總計 Grand Total			外國人 Foreigners		
	計 Total	男 Male	女 Female	計 Total	男 Male	女 Female
一〇三年 2014	49,265	18,476	30,789	48,776	18,429	30,347
一〇四年 2015	56,557	23,310	33,247	56,055	23,252	32,803
一〇五年 2016	58,700	24,785	33,915	58,231	24,722	33,509
一〇六年 2017	56,675	23,309	33,366	56,190	23,238	32,952
一〇七年 2018	54,681	21,980	32,701	54,236	21,917	32,319
一〇八年 2019	50,702	20,153	30,549	50,288	20,085	30,203
一〇九年 2020	58,033	24,894	33,139	57,574	24,811	32,763
一一〇年 2021	60,486	27,009	33,477	59,982	26,883	33,099
一一一年 2022	84,121	45,125	38,996	83,704	45,047	38,657
十二月 Dec.	84,121	45,125	38,996	83,704	45,047	38,657
一一二年 2023	88,404	51,056	37,348	87,994	50,993	37,001
一月 Jan.	84,403	45,276	39,127	83,990	45,203	38,787
二月 Feb.	85,839	46,997	38,842	85,443	46,933	38,510
三月 Mar.	87,230	48,377	38,853	86,824	48,302	38,522
四月 Apr.	86,437	48,192	38,245	86,058	48,138	37,920
五月 May	85,612	47,915	37,697	85,234	47,864	37,370
六月 June	84,571	47,672	36,899	84,194	47,614	36,580
七月 July	85,633	48,705	36,928	85,253	48,647	36,606
八月 Aug.	87,540	49,819	37,721	87,165	49,770	37,395
九月 Sept.	87,845	50,454	37,391	87,179	50,217	36,962
十月 Oct.	87,958	50,704	37,254	87,524	50,622	36,902
十一月 Nov.	88,404	51,056	37,348	87,994	50,993	37,001
十二月 Dec.	89,039	51,301	37,738	88,633	51,237	37,396
較上月增減(%) VS. with Last Month	0.72	0.48	1.04	0.73	0.48	1.07
較上年同月增減(%) VS. with Last Year	5.85	13.69	-3.23	5.89	13.74	-3.26

資料來源：本部移民署。

TABLE 46. OVERSTAYED FOREIGN NATIONALS WITH RESIDENT VISA

Unit:Person

大陸地區人民 People of the Mainland Area			香港澳門居民 H.K & Macao Residents			無戶籍國民 Nationals No Register in R.O.C.		
計 Total	男 Male	女 Female	計 Total	男 Male	女 Female	計 Total	男 Male	女 Female
473	36	437	4	2	2	12	9	3
471	36	435	16	11	5	15	11	4
431	34	397	25	20	5	13	9	4
435	35	400	35	26	9	15	10	5
404	34	370	27	19	8	14	10	4
363	33	330	36	25	11	15	10	5
371	31	340	72	41	31	16	11	5
355	36	319	135	82	53	14	8	6
343	30	313	59	39	20	15	9	6
343	30	313	59	39	20	15	9	6
349	23	326	47	31	16	14	9	5
350	30	320	46	32	14	17	11	6
345	29	316	36	26	10	15	9	6
328	29	299	63	36	27	15	10	5
333	26	307	34	21	13	12	7	5
338	25	313	27	18	9	13	8	5
321	25	296	43	25	18	13	8	5
330	24	306	37	26	11	13	8	5
339	25	314	22	14	8	14	10	4
340	23	317	308	200	108	18	14	4
342	25	317	79	48	31	13	9	4
349	23	326	47	31	16	14	9	5
340	23	317	54	33	21	12	8	4
-2.58	—	-2.76	14.89	6.45	31.25	-14.29	-11.11	-20.00
-0.87	-23.33	1.28	-8.47	-15.38	5.00	-20.00	-11.11	-33.33

Source : National Immigration Agency, MOI.

表47. 外來人口逾期停留人數

單位:人

年(月)底別 End of Year(Month)	總計 Grand Total			外國人 Foreigners		
	計 Total	男 Male	女 Female	計 Total	男 Male	女 Female
一〇三年 2014	19,733	9,962	9,771	16,935	8,946	7,989
一〇四年 2015	20,865	10,808	10,057	18,033	9,731	8,302
一〇五年 2016	20,692	10,811	9,881	17,796	9,672	8,124
一〇六年 2017	23,234	10,091	13,143	20,303	8,923	11,380
一〇七年 2018	35,284	20,844	14,440	32,349	19,656	12,693
一〇八年 2019	32,763	19,447	13,316	29,817	18,256	11,561
一〇九年 2020	28,028	16,663	11,365	25,181	15,458	9,723
一一〇年 2021	20,519	12,398	8,121	17,893	11,259	6,634
一一一年 2022	24,656	14,586	10,070	21,978	13,413	8,565
十二月 Dec.	24,656	14,586	10,070	21,978	13,413	8,565
一一二年 2023	42,736	24,745	17,991	40,046	23,546	16,500
一月 Jan.	25,934	15,122	10,812	23,249	13,951	9,298
二月 Feb.	27,386	15,844	11,542	24,716	14,681	10,035
三月 Mar.	29,775	17,221	12,554	27,099	16,039	11,060
四月 Apr.	30,982	17,877	13,105	28,321	16,703	11,618
五月 May	32,432	18,677	13,755	29,799	17,509	12,290
六月 June	33,702	19,508	14,194	31,116	18,366	12,750
七月 July	36,103	20,867	15,236	33,484	19,707	13,777
八月 Aug.	38,574	22,424	16,150	35,951	21,264	14,687
九月 Sept.	40,914	23,816	17,098	38,243	22,618	15,625
十月 Oct.	42,116	24,459	17,657	39,464	23,269	16,195
十一月 Nov.	42,736	24,745	17,991	40,046	23,546	16,500
十二月 Dec.	42,702	24,766	17,936	40,053	23,595	16,458
較上月增減(%) VS. with Last Month	-0.08	0.08	-0.31	0.02	0.21	-0.25
較上年同月增減(%) VS. with Last Year	73.19	69.79	78.11	82.24	75.91	92.15

資料來源:本部移民署。

TABLE 47. OVERSTAYED FOREIGN NATIONALS WITH TOURIST VISA

Unit:Person

大陸地區人民 People of the Mainland Area			香港澳門居民 H.K & Macao Residents			無戶籍國民 Nationals No Register in R.O.C.		
計 Total	男 Male	女 Female	計 Total	男 Male	女 Female	計 Total	男 Male	女 Female
1,582	343	1,239	758	438	320	458	235	223
1,528	364	1,164	782	442	340	522	271	251
1,571	406	1,165	768	444	324	557	289	268
1,569	427	1,142	774	439	335	588	302	286
1,525	423	1,102	764	438	326	646	327	319
1,477	407	1,070	757	435	322	712	349	363
1,312	366	946	759	445	314	776	394	382
1,139	338	801	689	401	288	798	400	398
1,191	366	825	621	374	247	866	433	433
1,191	366	825	621	374	247	866	433	433
1,093	352	741	634	380	254	963	467	496
1,200	368	832	612	365	247	873	438	435
1,178	360	818	608	364	244	884	439	445
1,173	365	808	608	367	241	895	450	445
1,157	361	796	605	362	243	899	451	448
1,111	350	761	619	367	252	903	451	452
1,068	334	734	607	356	251	911	452	459
1,093	346	747	607	359	248	919	455	464
1,081	341	740	608	360	248	934	459	475
1,094	353	741	638	382	256	939	463	476
1,084	352	732	618	370	248	950	468	482
1,093	352	741	634	380	254	963	467	496
1,074	342	732	638	377	261	937	452	485
-1.74	-2.84	-1.21	0.63	-0.79	2.76	-2.70	-3.21	-2.22
-9.82	-6.56	-11.27	2.74	0.80	5.67	8.20	4.39	12.01

Source : National Immigration Agency, MOI.

表48. 小三通統計

單位:人

年(月)別 Year(month)	總計 Grand Total						計 Total	臺灣地區 人民 People of the Taiwan Area
	計 Total	臺灣地區 人民 People of the Taiwan Area	大陸地區 人民 People of the Mainland Area	香港澳門 居民 H.K & Macao Residents	無戶籍 國民 Nationals No Register in R.O.C.	外國人民 Foreigners		
	一〇三年 2014	1,558,119	1,033,205	448,847	32,510	84		
一〇四年 2015	1,841,005	1,046,454	735,112	19,559	62	39,818	915,509	528,219
一〇五年 2016	1,830,427	1,030,841	738,556	20,070	89	40,871	915,434	520,907
一〇六年 2017	1,812,953	1,036,985	712,088	20,165	97	43,618	908,580	521,137
一〇七年 2018	1,966,009	1,098,170	800,080	21,824	106	45,829	983,525	550,167
一〇八年 2019	2,030,895	1,147,439	809,111	26,508	107	47,730	1,018,879	577,952
一〇九年 2020	118,127	78,308	36,140	795	5	2,879	61,928	42,973
一一〇年 2021	45	—	43	—	—	2	36	—
一一一年 2022	36	—	21	—	—	15	28	—
十二月 Dec.	—	—	—	—	—	—	—	—
一一二年 2023	764,665	726,391	33,001	2,065	62	3,146	379,829	360,167
一月 Jan.	3,651	3,349	299	3	—	—	1,791	1,671
二月 Feb.	5,442	5,097	345	—	—	—	2,396	2,215
三月 Mar.	14,247	13,493	751	3	—	—	6,788	6,454
四月 Apr.	52,493	50,095	2,329	46	4	19	26,858	25,468
五月 May	58,025	55,500	2,467	28	2	28	27,315	26,108
六月 June	75,715	73,084	2,587	17	6	21	36,118	34,897
七月 July	88,945	84,386	4,459	53	9	38	43,653	41,418
八月 Aug.	99,294	94,169	5,038	41	10	36	52,264	49,398
九月 Sept.	78,843	75,178	3,561	36	7	61	41,472	39,245
十月 Oct.	98,004	93,002	4,207	326	13	456	46,223	43,849
十一月 Nov.	95,539	90,863	3,406	297	6	967	47,977	45,611
十二月 Dec.	94,467	88,175	3,552	1,215	5	1,520	46,974	43,833
金門 Kinmen	91,049	84,989	3,408	1,207	5	1,440	45,377	42,333
馬祖 Mazu	3,418	3,186	144	8	—	80	1,597	1,500
澎湖 Penghu	—	—	—	—	—	—	—	—

資料來源:本部移民署。

說明:1.依據「臺灣地區與大陸地區人民關係條例」,臺灣地區人民係指在臺灣地區設有戶籍之人民。
2.因COVID-19疫情影響,109-111年小三通入出境人數較往年下降。

Table 48. MINI THREE-LINK TRANSPORTATION

Unit:Person

入境 Entry				出境 Exit					
大陸地區 人民 People of the Mainland Area	香港澳門 居民 H.K & Macao Residents	無戶籍 國民 Nationals No Register in R.O.C.	外國人民 Foreigners	計 Total	臺灣地區 人民 People of the Taiwan Area	大陸地區 人民 People of the Mainland Area	香港澳門 居民 H.K & Macao Residents	無戶籍 國民 Nationals No Register in R.O.C.	外國人民 Foreigners
214,240	16,278	41	21,947	783,563	511,155	234,607	16,232	43	21,526
357,325	9,802	31	20,132	925,496	518,235	377,787	9,757	31	19,686
363,758	10,085	45	20,639	914,993	509,934	374,798	9,985	44	20,232
355,331	10,072	46	21,994	904,373	515,848	356,757	10,093	51	21,624
399,305	10,943	56	23,054	982,484	548,003	400,775	10,881	50	22,775
403,354	13,264	62	24,247	1,012,016	569,487	405,757	13,244	45	23,483
17,084	411	2	1,458	56,199	35,335	19,056	384	3	1,421
34	—	—	2	9	—	9	—	—	—
13	—	—	15	8	—	8	—	—	—
—	—	—	—	—	—	—	—	—	—
16,988	1,055	48	1,571	384,836	366,224	16,013	1,010	14	1,575
120	—	—	—	1,860	1,678	179	3	—	—
181	—	—	—	3,046	2,882	164	—	—	—
333	1	—	—	7,459	7,039	418	2	—	—
1,353	25	3	9	25,635	24,627	976	21	1	10
1,178	14	2	13	30,710	29,392	1,289	14	—	15
1,200	8	4	9	39,597	38,187	1,387	9	2	12
2,187	23	8	17	45,292	42,968	2,272	30	1	21
2,819	22	8	17	47,030	44,771	2,219	19	2	19
2,158	28	7	34	37,371	35,933	1,403	8	—	27
1,979	159	9	227	51,781	49,153	2,228	167	4	229
1,737	150	4	475	47,562	45,252	1,669	147	2	492
1,743	625	3	770	47,493	44,342	1,809	590	2	750
1,688	621	3	732	45,672	42,656	1,720	586	2	708
55	4	—	38	1,821	1,686	89	4	—	42
—	—	—	—	—	—	—	—	—	—

Source : National Immigration Agency, MOI.

Notes : 1."People of the Taiwan Area" refers to the people who have household registrations in the Taiwan Area.
2.Due to the impact of the COVID-19 epidemic, the number of people entering and exiting the country through the mini three-link in 2020-2022 has decreased compared with previous years.

表49. 大陸地區配偶申請來臺團聚通過訪查及面（訪）談

年（月）別 Year (Month)	申請團聚案件數 Applied for getting together					
	總計 Grand Total	通過訪查 件數 Passed (Cases)	未通過訪查須訪談件數 Visits and Interviews			不予通過 比率(%) Refused Rate
			計 Total	通過訪談 件數 Passed (Cases)	不予通過 訪談件數 Refused (Cases)	
一〇三年 2014	4,501	—	4,501	2,924	1,577	35.04
一〇四年 2015	8,371	4,751	3,620	2,460	1,160	13.86
一〇五年 2016	7,585	4,060	3,525	2,355	1,170	15.43
一〇六年 2017	6,526	3,414	3,112	2,053	1,059	16.23
一〇七年 2018	5,896	3,160	2,736	1,806	930	15.77
一〇八年 2019	6,094	3,727	2,367	1,502	865	14.19
一〇九年 2020	1,792	1,076	716	384	332	18.53
一一〇年 2021	1,408	864	544	324	220	15.63
一一一年 2022	2,349	1,709	640	438	202	8.60
十二月 Dec.	324	253	71	51	20	6.17
一一二年 2023	6,440	4,878	1,562	1,074	488	7.58
一月 Jan.	224	170	54	37	17	7.59
二月 Feb.	414	341	73	53	20	4.83
三月 Mar.	565	465	100	69	31	5.49
四月 Apr.	465	376	89	68	21	4.52
五月 May	655	528	127	87	40	6.11
六月 June	572	431	141	106	35	6.12
七月 July	654	487	167	112	55	8.41
八月 Aug.	704	512	192	111	81	11.51
九月 Sept.	573	446	127	92	35	6.11
十月 Oct.	497	363	134	89	45	9.05
十一月 Nov.	576	417	159	110	49	8.51
十二月 Dec.	541	342	199	140	59	10.91
較上月增減(%) VS. with Last Month	-6.08	-17.99	25.16	27.27	20.41	2.40
較上年同月增減(%) VS. with Last Year	66.98	35.18	180.28	174.51	195.00	4.73

TABLE 49. VISIT AND INTERVIEW APPLICATIONS FOR MAINLAND CHINESE SPOUSES COMING TO TAIWAN TO GET TOGETHER WITH FAMILY MEMBERS

國境線面談 Border Interviews					二度面談 Secondary Interviews			
件數 合計 Total Cases	通過面談 件數 Passed (Cases)	不予通過 面談件數 Refused (Cases)	須二度 面談件數 Require Secondary Interviews	不予通過 比率(%) Refused Rate	件數 合計 Total Cases	通過面談 件數 Passed (Cases)	不予通過 面談件數 Refused (Cases)	不予通過 比率(%) Refused Rate
8,256	7,068	157	1,031	2.17	1,028	834	194	18.87
7,563	6,619	159	785	2.35	661	607	54	8.17
6,990	6,237	124	629	1.95	581	540	41	7.06
5,867	5,397	69	401	1.26	367	331	36	9.81
5,326	4,800	163	363	3.28	348	322	26	7.47
5,032	4,592	103	337	2.19	299	275	24	8.03
1,450	1,283	97	70	7.03	63	57	6	9.52
1,074	964	26	84	2.63	83	76	7	8.43
1,703	1,609	22	72	1.35	70	67	3	4.29
305	297	—	8	—	8	8	—	—
5,803	5,481	131	191	2.33	169	165	4	2.37
570	558	3	9	0.53	3	3	—	—
236	226	5	5	2.16	9	9	—	—
350	334	4	12	1.18	13	13	—	—
581	562	3	16	0.53	6	6	—	—
401	381	8	12	2.06	16	15	1	6.25
494	471	15	8	3.09	14	14	—	—
572	555	9	8	1.60	5	5	—	—
533	502	20	11	3.83	10	10	—	—
773	740	11	22	1.46	13	13	—	—
462	403	23	36	5.40	16	16	—	—
397	351	14	32	3.84	33	32	1	3.03
434	398	16	20	3.86	31	29	2	6.45
9.32	13.39	14.29	-37.50	0.03	-6.06	-9.38	100.00	3.42
42.30	34.01	—	150.00	3.86	287.50	262.50	--	6.45

資料來源：本部移民署。

說明：不予通過比率=不予通過訪談件數/申請團聚案件數。

Source : National Immigration Agency, MOI.

Note : Refused Rate=Refused/Applied for getting together.

表50. 新住民發展基金核定補助

年 別 Year	總 計 Total			
	申請件數 Cases Applied	申請金額(元) Amount Applied (NT.\$)	核定件數 Cases Approved	核定金額(元) Amount Approved (NT.\$)
一〇三年 2014	643	610,880,833	395	422,262,764
一〇四年 2015	419	324,147,354	268	247,247,223
一〇五年 2016	289	369,320,290	182	291,716,517
一〇六年 2017	276	374,655,104	206	292,007,860
一〇七年 2018	290	302,830,676	220	242,700,264
一〇八年 2019	295	458,397,873	238	388,483,115
一〇九年 2020	327	469,326,255	276	398,466,185
一一〇年 2021	320	438,107,747	227	365,486,355
一一一年 2022	250	415,128,145	220	382,414,917
第四季 4th Qua.	31	31,437,994	23	25,073,146
一一二年 2023	233	401,703,051	179	308,206,235
第一季 1st Qua.	35	13,345,594	29	10,147,401
第二季 2nd Qua.	—	—	—	—
第三季 3rd Qua.	161	342,295,105	150	298,058,834
第四季 4th Qua.	37	46,005,479	26	36,626,238
較上期增減(%) VS. with Last Quarter	--	--	--	--
較上年同期增減(%) VS. with Last Year	19.35	46.34	13.04	46.08

資料來源：本部移民署。

說明：1. 本表資料109年以前係於每雙數月彙編。
2. 依「新住民發展基金補助作業要點」修訂申請時間，自110年起改為每季統計，爰各季資料不宜與109年雙數月資料比較。
3. 112年第2季申請案件因核定會議延至7月召開，相關數據併於112年第3季統計，不宜與上季、去年同季比較，第4季亦不宜與第3季比較。

TABLE 50. SUBSIDIES OF NEW IMMIGRANTS DEVELOPMENT FUND

中央政府 Central Government			
申請件數 Cases Applied	申請金額(元) Amount Applied (NT.\$)	核定件數 Cases Approved	核定金額(元) Amount Approved (NT.\$)
33	261,593,794	22	249,016,998
29	122,283,647	19	110,655,780
25	165,995,248	21	149,065,921
30	151,176,743	21	141,950,830
33	104,211,227	19	91,245,250
40	246,677,178	28	226,092,423
46	244,553,712	28	228,117,879
33	208,309,096	23	200,310,746
25	214,458,742	24	211,933,079
8	18,989,812	7	18,036,639
24	184,426,415	13	150,812,590
1	5,824,206	1	5,824,206
—	—	—	—
12	147,048,384	12	144,988,384
11	31,496,952	5	26,156,504
--	--	--	--
37.50	65.86	-28.57	45.02

Source : National Immigration Agency, MOI.

Note : 1. The figures are compiled bimonthly before 2020.
2. Due to the revision of the application time for "Operation Directions for Subsidies of the New Immigrant Development Fund", the figures have been compiled quarterly since 2021 and quarterly figures are not suitable for comparison with bimonthly figures before 2020.
3. Since the approval meeting was postponed to July, relevant data for the second quarter of 2023 are compiled in the third quarter of 2023 and not suitable for comparison with last quarter and last year. The last quarter of 2023 are not suitable for comparison with the third quarter.

表50. 新住民發展基金核定補助(續)

TABLE 50. SUBSIDIES OF NEW IMMIGRANTS DEVELOPMENT FUND(CONT.)

年 別 Year	地方政府 Local Government			
	申請件數 Cases Applied	申請金額(元) Amount Applied (NT.\$)	核定件數 Cases Approved	核定金額(元) Amount Approved (NT.\$)
	一〇三年 2014	136	132,362,297	112
一〇四年 2015	100	121,249,080	94	109,091,128
一〇五年 2016	128	142,233,877	109	123,099,428
一〇六年 2017	128	160,515,576	115	131,555,765
一〇七年 2018	164	166,562,197	144	137,399,168
一〇八年 2019	159	167,601,158	147	142,138,271
一〇九年 2020	175	166,347,651	172	145,934,616
一一〇年 2021	142	160,563,457	126	131,145,821
一一一年 2022	146	166,994,199	136	149,769,794
第四季 4th Qua.	7	2,408,921	6	2,298,953
一一二年 2023	123	164,387,720	114	139,775,171
第一季 1st Qua.	14	2,725,481	14	2,148,781
第二季 2nd Qua.	—	—	—	—
第三季 3rd Qua.	102	157,132,023	100	137,626,390
第四季 4th Qua.	7	4,530,216	7	4,488,216
較上期增減(%) VS. with Last Quarter	--	--	--	--
較上年同期增減(%) VS. with Last Year	—	88.06	16.67	95.23

民間團體 Non-governmental Associations			
申請件數 Cases Applied	申請金額(元) Amount Applied (NT.\$)	核定件數 Cases Approved	核定金額(元) Amount Approved (NT.\$)
474	216,924,742	261	60,204,672
290	80,614,627	155	27,500,315
136	61,091,165	52	19,551,168
118	62,962,785	70	18,501,265
93	32,057,252	57	14,055,846
96	44,119,537	63	20,252,421
106	58,424,892	76	24,413,690
145	69,235,194	78	34,029,788
79	33,675,204	60	20,712,044
16	10,039,261	10	4,737,554
86	52,888,916	52	17,618,474
20	4,795,907	14	2,174,414
—	—	—	—
47	38,114,698	38	15,444,060
19	9,978,311	14	5,981,518
--	--	--	--
18.75	-0.61	40.00	26.26

表51. 移民輔導成果

TABLE 51. IMMIGRANT CONSULTATION AND ASSISTANCE

年(月)別 Year (Month)	諮詢服務					
	服務方式(人次) Service Manners (Person-times)			諮詢		
	合計 Total	現場 Counter	電話 Phone	合計 Total	居留定居 Residency	就業服務 Employment Services
一〇三年 2014	48,442	21,367	27,075	64,884	34,878	3,535
一〇四年 2015	50,111	22,342	27,769	65,834	40,591	6,362
一〇五年 2016	46,168	19,203	26,965	66,222	39,071	3,997
一〇六年 2017	46,584	20,009	26,575	65,566	37,657	4,191
一〇七年 2018	52,363	20,278	32,085	74,110	44,446	4,973
一〇八年 2019	47,310	18,285	29,025	70,094	41,283	4,663
一〇九年 2020	34,181	11,424	22,757	49,784	31,147	2,327
一一〇年 2021	36,745	11,727	25,018	52,448	34,069	2,373
一一一年 2022	43,327	14,653	28,674	64,074	38,350	3,512
十二月 Dec.	4,052	1,472	2,580	6,352	3,493	392
一一二年 2023	46,574	21,814	24,760	80,033	39,143	5,519
一月 Jan.	3,570	1,692	1,878	5,901	2,924	407
二月 Feb.	3,732	1,558	2,174	6,125	3,081	380
三月 Mar.	3,990	1,734	2,256	6,294	3,148	385
四月 Apr.	3,597	1,662	1,935	6,286	3,036	436
五月 May	3,762	1,741	2,021	6,390	3,128	430
六月 June	3,767	1,880	1,887	6,382	3,081	420
七月 July	3,937	1,920	2,017	6,823	3,315	458
八月 Aug.	4,114	2,019	2,095	7,236	3,505	542
九月 Sept.	4,087	1,940	2,147	7,125	3,558	530
十月 Oct.	4,211	2,116	2,095	7,885	3,520	623
十一月 Nov.	3,957	1,826	2,131	6,897	3,450	466
十二月 Dec.	3,850	1,726	2,124	6,689	3,397	442
較上月增減(%) VS. with Last Month	-2.70	-5.48	-0.33	-3.02	-1.54	-5.15
較上年同月增減(%) VS. with Last Year	-4.99	17.26	-17.67	5.31	-2.75	12.76

資料來源：本部移民署。

Consulting Services						
項目 (人項次) Consulting Items(Person-item-times)						
人身安全 Personal Security	福利服務 Welfare Services	醫療衛生 Health Care	子女教養 Children Education	家庭關係 Family Relationship	法律資訊 Legal Info	其他 Others
1,645	7,660	4,332	488	900	1,098	10,348
1,749	6,751	3,215	959	1,318	1,748	3,141
1,558	8,491	5,659	730	1,268	1,499	3,949
1,853	7,685	6,712	760	1,375	1,757	3,576
1,841	7,775	6,918	1,121	1,796	1,735	3,505
1,462	7,253	6,463	1,330	1,681	1,790	4,169
848	4,788	3,999	483	718	1,372	4,102
930	5,448	3,826	568	754	1,446	3,034
1,506	7,256	5,517	979	1,051	1,923	3,980
163	747	581	92	104	222	558
2,862	10,227	8,720	1,764	1,936	3,707	6,155
146	796	667	150	160	241	410
157	817	649	155	161	268	457
157	884	664	138	150	270	498
206	821	657	162	170	274	524
219	789	699	138	148	280	559
218	810	740	139	153	276	545
263	863	771	151	170	314	518
274	909	814	144	170	334	544
296	875	717	144	170	360	475
388	1,007	906	221	226	435	559
272	841	725	131	147	317	548
266	815	711	91	111	338	518
-2.21	-3.09	-1.93	-30.53	-24.49	6.62	-5.47
63.19	9.10	22.38	-1.09	6.73	52.25	-7.17

Source : National Immigration Agency, MOI.

表51. 移民輔導成果(續)

年(月)別 Year (Month)	轉介服務(人次)					
	合計 Total	外配家庭中 Foreign Family Centers	社福中心 Social Welfare Centers	家暴中心 Domestic Violence Centers	衛生保健機構 Health Care Organizations	勞政機構 Labor Affairs Organizations
一〇三年 2014	932	276	17	55	89	243
一〇四年 2015	868	326	15	56	57	167
一〇五年 2016	787	333	10	39	101	118
一〇六年 2017	897	419	20	57	111	113
一〇七年 2018	989	642	10	46	90	64
一〇八年 2019	985	699	28	18	74	51
一〇九年 2020	637	402	16	28	95	30
一一〇年 2021	527	229	26	14	126	61
一一一年 2022	683	247	11	13	214	129
十二月 Dec.	62	23	—	—	22	11
一一二年 2023	840	442	10	11	180	134
一月 Jan.	59	29	—	—	12	16
二月 Feb.	37	28	—	2	5	—
三月 Mar.	77	33	2	—	17	15
四月 Apr.	50	32	—	—	11	4
五月 May	60	43	—	1	9	2
六月 June	78	44	2	1	15	12
七月 July	75	42	—	1	19	13
八月 Aug.	92	44	—	1	23	15
九月 Sept.	76	28	1	2	16	18
十月 Oct.	81	48	1	—	18	9
十一月 Nov.	76	31	1	—	20	16
十二月 Dec.	79	40	3	3	15	14
較上月增減(%) VS. with Last Month	3.95	29.03	200.00	--	-25.00	-12.50
較上年同月增減(%) VS. with Last Year	27.42	73.91	--	--	-31.82	27.27

TABLE 51. IMMIGRANT CONSULTATION AND ASSISTANCE(CONT.)

Referral Services (Person-times)		關懷訪視(人次) Solicitous Phone Calls and Visits(Person-times)		
民間團體 Non-governmental Associations	其他單位 Others	合計 Total	電話關懷 Solicitous Phone Calls	家庭訪視 Family Visits
101	151	19,736	18,242	1,494
104	143	19,844	18,485	1,359
76	110	20,967	20,129	838
93	84	17,305	16,381	924
59	78	15,924	15,040	884
73	42	18,899	18,075	824
45	21	11,099	10,378	721
31	40	11,709	11,108	601
34	35	13,999	13,397	602
—	6	1,235	1,194	41
32	31	15,361	14,698	663
—	2	1,062	1,013	49
2	—	1,137	1,089	48
4	6	1,257	1,198	59
3	—	1,088	1,031	57
5	—	1,087	1,024	63
—	4	1,233	1,172	61
—	—	1,463	1,407	56
9	—	1,592	1,531	61
2	9	1,403	1,343	60
—	5	1,356	1,308	48
3	5	1,391	1,336	55
4	—	1,292	1,246	46
33.33	-100.00	-7.12	-6.74	-16.36
--	-100.00	4.62	4.36	12.20

表52. 消防安全設備查察處理

TABLE 52. INSPECTION AND SUPERVISION OF FIRE SAFETY EQUIPMENT

年(月)別 Year (Month)	年(月)底 列管家數 Supervised Houses	檢查情形 Inspection			複查情形 Recheck	
		檢查件次 Total Cases	合格件次 Qualified Cases	不合格 件次 Unqualified Cases	複查件次 Cases of Recheck	複查不 合格件次 Unquali- fied Cases
一〇三年 2014	189,296	325,367	279,898	45,469	44,812	2,285
一〇四年 2015	211,200	317,309	270,620	46,689	46,506	2,178
一〇五年 2016	212,618	294,264	252,029	42,235	39,643	1,631
一〇六年 2017	217,989	298,220	259,150	39,070	40,006	1,610
一〇七年 2018	225,836	290,527	256,490	34,037	34,224	1,412
一〇八年 2019	231,039	313,890	271,701	42,189	39,620	1,453
一〇九年 2020	240,209	313,959	272,046	41,913	41,575	1,606
一一〇年 2021	245,498	267,624	234,408	33,216	33,073	1,439
一一一年 2022	258,301	286,220	249,447	36,773	35,721	1,754
十二月 Dec.	258,301	33,459	29,002	4,457	3,682	135
一一二年 2023	266,513	259,796	230,888	28,908	31,012	1,764
一月 Jan.	259,046	16,953	14,782	2,171	3,164	147
二月 Feb.	259,881	17,569	14,926	2,643	3,156	206
三月 Mar.	261,490	21,339	18,616	2,723	2,949	171
四月 Apr.	262,329	17,103	15,075	2,028	2,140	141
五月 May	261,900	20,298	17,646	2,652	3,356	151
六月 June	264,379	21,238	18,847	2,391	2,299	159
七月 July	265,453	30,492	28,863	1,629	2,484	115
八月 Aug.	266,698	20,937	19,108	1,829	2,291	138
九月 Sept.	268,110	17,462	15,568	1,894	1,809	119
十月 Oct.	269,052	20,405	17,243	3,162	2,116	151
十一月 Nov.	266,892	24,582	21,415	3,167	2,539	107
十二月 Dec.	266,513	31,418	28,799	2,619	2,709	159
較上月增減(%) VS. with Last Month	-0.14	27.81	34.48	-17.30	6.70	48.60
較上年同月增減(%) VS. with Last Year	3.18	-6.10	-0.70	-41.24	-26.43	17.78

限期改善 件次 Improved within a Time Limit	舉發件次 Reported	停業或 停止使用 件次 Forced Closure & Suspension of Building Usage	罰鍰(含連續處罰) Fines(Incl. Repeated Penalty)		罰鍰收繳情形 Collected Fines		強制執行 件次 Cases of Compulsory Execution by the Court
			件次 Cases	金額(元) Amount(NT\$)	件次 Cases	金額(元) Amount(NT\$)	
43,185	2,285	35	1,377	24,539,000	1,234	19,942,466	369
44,511	2,177	18	1,493	25,613,000	1,358	19,889,618	659
40,604	1,631	24	1,203	21,202,000	1,183	18,915,034	262
37,460	1,610	26	1,197	20,894,900	1,245	18,005,562	317
32,623	1,412	38	1,169	22,000,000	1,299	18,838,722	330
40,736	1,453	17	1,173	23,077,000	1,250	22,017,725	299
40,303	1,606	42	1,396	25,569,000	1,375	23,559,199	209
31,775	1,441	7	1,139	20,990,400	1,169	19,969,460	203
35,019	1,754	30	1,842	23,165,825	1,777	21,782,160	239
4,322	135	1	113	1,912,000	196	2,552,559	36
27,144	1,764	31	1,484	27,350,740	1,617	27,094,198	346
2,024	147	5	98	1,734,000	59	963,521	17
2,437	206	5	164	2,313,840	180	2,442,972	63
2,552	171	2	171	2,682,000	197	2,750,160	64
1,887	141	—	146	2,194,900	123	1,793,541	17
2,501	151	4	129	2,159,000	179	2,272,168	49
2,232	159	3	158	2,781,000	140	2,327,012	43
1,514	115	2	77	1,543,000	138	2,442,713	21
1,691	138	6	126	2,469,000	128	2,455,076	25
1,775	119	—	74	1,682,000	105	1,755,869	15
3,011	151	4	126	2,735,000	125	2,752,553	18
3,060	107	—	106	2,506,000	120	2,549,286	5
2,460	159	—	109	2,551,000	123	2,589,327	9
-19.61	48.60	--	2.83	1.80	2.50	1.57	80.00
-43.08	17.78	-100.00	-3.54	33.42	-37.24	1.44	-75.00

Source : National Fire Agency, MOI.

資料來源：本部消防署。

表53. 火災次數—按起火處所分

單位：次

年(月)別 Year (Month)	總計 Grand Total	客廳 Sitting Room	餐廳 Dining Room	臥房 Bed-Room	書房 Study Room	廚房 Cook-Room	浴廁 Bather	神明廳 Dei-fying Room	陽台 Piazza	庭院 Yard	辦公室 Office
一〇三年 2014	1,417	120	18	232	6	98	15	60	21	9	34
一〇四年 2015	1,704	131	17	257	7	98	15	56	44	23	40
一〇五年 2016	1,856	147	24	315	10	146	17	59	39	21	32
一〇六年 2017	30,464	528	114	862	24	3,700	165	280	472	158	125
一〇七年 2018	27,922	498	115	801	21	3,700	119	255	505	123	122
一〇八年 2019	22,866	481	106	754	24	3,258	154	258	445	125	136
一〇九年 2020	22,248	460	82	716	18	2,731	145	230	378	112	132
一一〇年 2021	21,684	479	60	714	29	1,863	145	205	385	112	127
一一一年 2022	15,890	426	66	732	25	1,634	128	202	296	95	121
十二月 Dec.	1,524	34	4	76	3	106	12	20	27	6	7
一一二年 2023	17,466	416	71	660	25	1,252	114	212	353	90	125
一月 Jan.	2,153	56	12	81	1	127	8	18	29	10	8
二月 Feb.	2,012	25	8	57	1	91	13	20	26	5	10
三月 Mar.	2,905	35	1	44	2	116	14	24	28	9	4
四月 Apr.	1,688	32	6	48	1	97	7	22	24	8	7
五月 May	1,120	39	8	63	3	119	11	23	37	5	8
六月 June	890	31	3	53	1	92	10	10	27	7	13
七月 July	1,133	41	5	54	4	103	11	16	27	10	11
八月 Aug.	897	33	4	60	4	103	9	13	31	6	16
九月 Sept.	938	29	2	51	2	102	3	13	25	11	10
十月 Oct.	1,064	33	6	47	2	95	13	18	40	7	11
十一月 Nov.	1,433	33	11	49	3	98	9	19	34	8	9
十二月 Dec.	1,233	29	5	53	1	109	6	16	25	4	18
較上月增減(%) VS. with Last Month	-13.96	-12.12	-54.55	8.16	-66.67	11.22	-33.33	-15.79	-26.47	-50.00	100.00
較上年同月增減(%) VS. with Last Year	-19.09	-14.71	25.00	-30.26	-66.67	2.83	-50.00	-20.00	-7.41	-33.33	157.14

資料來源：本部消防署。

說明：106年1月起實施火災案件搶救出勤紀錄表，並修正火災統計範圍，火災次數細分為A1、A2及A3類。

TABLE 53. NUMBER OF FIRES - BY CAUGHT PLACE

Unit : Times

教室 Class-Room	倉庫 Store-House	機房 Engine Room	攤位 Booth	工寮 Work-Shop	樓梯間 Stairs	電梯 Elevator	管道間 Chan-nel	走廊 Aisle	停車場 Park	騎樓 Lobby	路邊 Road-Side	墓地 Grave-Yard	其他 Others
13	101	18	7	15	6	—	3	15	19	26	136	5	440
3	145	21	13	9	16	1	2	10	21	36	172	22	545
12	139	23	16	17	22	—	3	16	23	35	174	6	560
29	502	138	66	142	129	10	26	73	125	243	13,629	2,488	6,436
23	550	142	54	201	113	5	27	92	127	209	12,111	1,940	6,069
29	496	126	56	196	122	10	25	78	112	221	8,305	1,452	5,897
29	521	93	69	182	119	1	29	49	129	224	7,572	1,443	6,784
30	518	99	60	177	91	4	27	64	128	213	5,966	2,013	8,175
25	523	105	60	150	88	3	23	59	161	172	3,090	1,233	6,473
4	43	6	7	15	6	—	1	4	5	11	379	61	687
24	491	98	45	216	84	3	30	77	187	164	3,675	1,507	7,547
2	48	5	4	24	6	1	2	6	23	12	482	124	1,064
2	27	7	—	19	3	1	—	2	14	11	472	344	854
—	42	6	4	14	6	—	2	5	13	15	722	683	1,116
4	40	9	4	15	8	—	—	7	17	11	364	274	683
3	36	10	1	13	8	—	—	3	9	13	241	11	456
2	39	13	3	21	9	—	3	1	12	15	166	3	356
2	56	15	4	13	6	—	1	5	14	15	208	3	509
3	51	6	5	23	6	—	2	5	24	23	117	2	351
2	40	9	4	18	5	—	—	3	14	9	176	7	403
—	37	9	10	12	9	—	13	23	15	14	182	9	459
3	39	7	3	21	6	1	4	10	19	16	285	25	721
1	36	2	3	23	12	—	3	7	13	10	260	22	575
-66.67	-7.69	-71.43	—	9.52	100.00-100.00	-25.00	-30.00	-31.58	-37.50	-8.77	-12.00	-20.25	
-75.00	-16.28	-66.67	-57.14	53.33	100.00	--	200.00	75.00	160.00	-9.09	-31.40	-63.93	-16.30

Source : National Fire Agency, MOI.

Note : Since 2017, the range of fire statistics is changed. Fires are divided into 3 types, including A1, A2 and A3.

表54. 火災次數—按起火原因分

單位：次

年 (月) 別 Year (Month)	總計 Grand Total	縱火 Arson	自殺 Commit Suicide	燈燭 Lighting	爐火烹調 Furnace & Cooking	敬神掃墓祭祖 Worshiping	菸蒂 Butt	電氣因素 Elec-tricity	機械設備 Mach-inery	玩火 Playing Fire
一〇三年 2014	1,417	213	27	6	69	43	146	451	30	12
一〇四年 2015	1,704	268	21	18	72	45	147	582	29	13
一〇五年 2016	1,856	278	22	16	125	31	168	608	40	16
一〇六年 2017	30,464	323	72	67	3,659	1,936	1,461	3,433	468	57
一〇七年 2018	27,922	285	64	51	3,591	1,604	1,530	2,971	365	39
一〇八年 2019	22,866	350	65	45	3,113	939	1,832	3,042	275	45
一〇九年 2020	22,248	285	61	42	2,593	878	1,437	2,873	259	41
一一〇年 2021	21,684	285	52	53	1,754	1,515	1,647	2,904	246	25
一一一年 2022	15,890	254	76	42	1,496	997	1,483	2,890	196	32
十二月 Dec.	1,524	9	6	3	88	22	179	234	14	4
一一二年 2023	17,466	276	66	39	1,104	1,247	1,994	2,676	152	33
一月 Jan.	2,153	29	5	4	115	95	252	258	13	5
二月 Feb.	2,012	24	9	4	93	207	296	169	15	4
三月 Mar.	2,905	21	10	4	103	554	418	197	9	1
四月 Apr.	1,688	33	8	4	88	245	235	198	8	1
五月 May	1,120	20	3	4	101	24	130	221	15	1
六月 June	890	14	4	2	82	13	83	234	8	4
七月 July	1,133	25	6	2	85	15	113	268	10	2
八月 Aug.	897	19	5	—	92	20	71	266	14	2
九月 Sept.	938	19	5	3	83	19	80	235	14	1
十月 Oct.	1,064	30	2	4	84	15	81	217	12	3
十一月 Nov.	1,433	29	7	4	79	22	120	208	18	2
十二月 Dec.	1,233	13	2	4	99	18	115	205	16	7
較上月增減(%) VS. with Last Month	-13.96	-55.17	-71.43	—	25.32	-18.18	-4.17	-1.44	-11.11	250.00
較上年同月增減(%) VS. with Last Year	-19.09	44.44	-66.67	33.33	12.50	-18.18	-35.75	-12.39	14.29	75.00

資料來源：本部消防署。

- 說明：1. 104年以前，「縱火」為「人為縱火」、「電氣因素」為「電氣設備」，「其他」包含「遺留火種」。
2. 106年1月起實施火災案件搶救出勤紀錄表，並修正火災統計範圍，火災次數細分為A1、A2及A3類。
3. 105年起「其他」之「遺留火種」單獨增列，110年起「因燃燒雜草、垃圾」單獨增列。

TABLE 54. NUMBER OF FIRES - BY CAUSE

Unit: Times

烤火 Roasting	施工不慎 Negli-gence of Construction	易燃品 自然 Inflam-mable	瓦斯漏氣 或爆炸 Firing Leaked Gas	化學 物品 Chemical	燃放 爆竹 Fire-cracker	交通 事故 Traffic Accident	天然 災害 Natural Disaster	遺留 火種 Ember	原因 不明 Un-known	因燃燒 雜草、 垃圾 Burning weed, garbage	其他 Others
3	42	9	16	8	19	6	3	—	25	—	289
4	38	8	28	5	27	18	2	—	17	—	362
4	51	10	25	10	22	23	2	142	24	—	239
28	272	32	98	24	181	121	19	5,810	19	—	12,384
24	283	26	88	19	229	91	7	6,353	32	—	10,270
17	257	17	105	17	144	89	5	3,880	31	—	8,598
13	270	29	88	16	165	95	3	3,305	23	—	9,772
21	199	48	70	17	154	100	10	2,694	23	8,059	1,808
19	187	25	76	19	127	84	3	2,036	23	4,385	1,440
4	16	—	9	—	8	6	—	222	3	571	126
16	174	18	111	15	159	97	4	2,504	44	5,374	1,363
4	13	3	9	—	83	14	—	310	4	794	143
2	14	2	11	1	13	7	—	250	9	743	139
2	15	1	10	1	11	5	—	379	7	999	158
1	9	1	6	1	13	8	—	330	5	389	105
2	10	—	10	1	9	12	3	200	3	255	96
—	19	4	21	—	3	5	—	97	2	185	110
—	11	4	6	1	6	9	—	122	1	320	127
1	9	2	6	4	2	10	1	94	1	184	94
1	8	—	8	—	3	2	—	129	—	216	112
1	17	—	9	4	5	4	—	175	6	296	99
1	28	—	9	1	5	11	—	219	2	575	93
1	21	1	6	1	6	10	—	199	4	418	87
—	-25.00	--	-33.33	—	20.00	-9.09	--	-9.13	100.00	-27.30	-6.45
-75.00	31.25	--	-33.33	--	-25.00	66.67	--	-10.36	33.33	-26.80	-30.95

Source: National Fire Agency, MOI.

- Note: 1. Before 2015, the figures of "Others" included "Ember".
2. Since 2017, the range of fire statistics is changed. Fires are divided into 3 types, including A1, A2 and A3.
3. The figures of "Ember" was separated counts from "Others" since 2016, the figures of "Burning weed, garbage" was separated counts from "Others" since 2021.

表55. 火災次數—按類別及時間分

單位：次

年(月)別 Year (Month)	火災次數 No. of Fires			火災分類 By Classification			
	A1	A2	A3	建築物 Buildings	森林 森 田 & 野 Fields	車輛 Vehicle	船舶 Ship
一〇三年 2014	1,417	—	—	1,065	44	181	17
一〇四年 2015	1,704	—	—	1,242	60	234	10
一〇五年 2016	1,856	—	—	1,424	24	248	14
一〇六年 2017	143	1,429	28,892	9,094	13,241	1,506	40
一〇七年 2018	125	1,309	26,488	8,765	9,289	1,343	36
一〇八年 2019	116	1,289	21,461	8,003	4,443	1,309	26
一〇九年 2020	128	1,010	21,110	7,023	3,589	1,417	36
一一〇年 2021	115	940	20,629	5,994	3,193	1,378	21
一一一年 2022	123	853	14,914	5,512	2,021	1,315	19
十二月 Dec.	14	66	1,444	431	200	99	1
一一二年 2023	150	909	16,407	5,044	2,584	1,303	22
一月 Jan.	19	105	2,029	511	351	125	3
二月 Feb.	13	96	1,903	371	330	94	1
三月 Mar.	15	98	2,792	431	505	115	3
四月 Apr.	13	89	1,586	384	339	118	—
五月 May	8	61	1,051	436	138	97	1
六月 June	13	54	823	397	65	111	—
七月 July	15	74	1,044	446	127	120	—
八月 Aug.	9	56	832	446	65	101	2
九月 Sept.	11	57	870	388	101	116	6
十月 Oct.	8	71	985	409	132	113	1
十一月 Nov.	14	85	1,334	426	255	98	3
十二月 Dec.	12	63	1,158	399	176	95	2
較上月增減(%) VS. with Last Month	-14.29	-25.88	-13.19	-6.34	-30.98	-3.06	-33.33
較上年同月增減(%) VS. with Last Year	-14.29	-4.55	-19.81	-7.42	-12.00	-4.04	100.00

資料來源：本部消防署。

說明：火災次數106年以前依據「火災成災標準及認定標準」公布，火災統計自106年起變更統計範圍，將火災次數細分為A1、A2及A3類，其中A1類係指造成人員死亡之火災案件；A2類指造成人員受傷、涉及糾紛、縱火案件或起火原因待查之火災案件；A3類指非屬A1、A2類，由分隊填具「火災案件搶救出勤紀錄表」完成者。

TABLE 55. NUMBER OF FIRES - BY CLASSIFICATION AND FIRE TIME

Unit: Times

		起火時間 By Fire Time								
航空器 Aircraft	其他 Others	0~3時 0~3 O'clock	3~6時 3~6 O'clock	6~9時 6~9 O'clock	9~12時 9~12 O'clock	12~15時 12~15 O'clock	15~18時 15~18 O'clock	18~21時 18~21 O'clock	21~24時 21~24 O'clock	
—	110	162	166	133	207	200	195	196	158	
—	158	209	198	154	248	276	214	233	172	
1	145	230	188	205	261	272	278	219	203	
—	6,583	1,522	1,028	2,107	5,636	6,483	6,636	4,489	2,563	
—	8,489	1,390	967	1,890	5,229	5,962	6,168	3,995	2,321	
—	9,085	1,303	859	1,635	4,154	4,823	4,877	3,301	1,914	
—	10,183	1,233	846	1,569	4,122	4,673	4,707	3,168	1,930	
—	11,098	1,129	859	1,525	4,087	4,698	4,538	3,070	1,778	
—	7,023	970	728	1,139	2,899	3,197	3,252	2,293	1,412	
—	793	78	65	87	266	377	322	205	124	
2	8,511	972	746	1,158	3,306	3,747	3,637	2,415	1,485	
—	1,163	130	82	114	339	472	505	312	199	
—	1,216	72	72	105	436	510	455	238	124	
1	1,850	86	68	165	718	771	624	331	142	
—	847	91	63	104	365	392	346	208	119	
—	448	75	52	83	195	197	214	196	108	
—	317	68	63	68	145	167	134	123	122	
—	440	88	72	85	188	200	181	205	114	
—	283	54	48	70	135	148	191	144	107	
—	327	66	40	87	149	152	187	157	100	
—	409	84	52	75	182	193	199	173	106	
—	651	84	68	106	248	291	333	189	114	
1	560	74	66	96	206	254	268	139	130	
--	-13.98	-11.90	-2.94	-9.43	-16.94	-12.71	-19.52	-26.46	14.04	
--	-29.38	-5.13	1.54	10.34	-22.56	-32.63	-16.77	-32.20	4.84	

Source: National Fire Agency, MOI.

Note: Since 2017, the range of fire statistics is changed. Fires are divided into 3 types. A1 indicates that someone dies in the fire. A2 indicates that someone injures in the fire or that the caution of fire is man-made, disputation or having to be investigated. A3 indicates that the fire doesn't include in A1 or A2 and that fire-fighters write attendance record of the fire.

表56. 火災死傷人數及財物損失

年(月)別 Year (Month)	死亡人數按原因分 (人) Fire Death by Cause (Persons)							
	合計 Total	不含自殺 Suicide not Included	自殺 by Self- Burning	火焰 灼燒 Burnt	有害 氣體 Harm- ful Gas	跳樓 Jump from Building	外物 擊中 Hit by Articles	其他 Others
一〇三年 2014	368	—	170	133	4	9	52	
一〇四年 2015	850	—	710	101	5	1	33	
一〇五年 2016	430	409	21	200	177	1	9	22
一〇六年 2017	480	430	50	222	174	2	6	26
一〇七年 2018	463	420	43	180	166	5	3	66
一〇八年 2019	628	583	45	220	282	11	3	67
一〇九年 2020	625	582	43	192	321	11	4	54
一一〇年 2021	192	166	26	48	111	3	1	3
一一一年 2022	152	111	41	46	61	—	—	4
十二月 Dec.	19	16	3	3	13	—	—	—
一一二年 2023	193	153	40	44	92	—	—	17
一月 Jan.	24	20	4	9	10	—	—	1
二月 Feb.	13	7	6	2	4	—	—	1
三月 Mar.	17	12	5	3	7	—	—	2
四月 Apr.	25	21	4	2	19	—	—	—
五月 May	8	6	2	1	4	—	—	1
六月 June	14	12	2	6	4	—	—	2
七月 July	17	15	2	7	8	—	—	—
八月 Aug.	11	7	4	2	5	—	—	—
九月 Sept.	20	16	4	2	4	—	—	10
十月 Oct.	10	9	1	1	8	—	—	—
十一月 Nov.	21	17	4	5	12	—	—	—
十二月 Dec.	13	11	2	4	7	—	—	—
較上月增減(%) VS. with Last Month	-38.10	-35.29	-50.00	-20.00	-41.67	--	--	--
較上年同月增減(%) VS. with Last Year	-31.58	-31.25	-33.33	33.33	-46.15	--	--	--

資料來源：本部消防署。
 說明：1. 104年6月，新北市八仙樂園粉塵暴燃共造成499人傷亡。
 2. 104年以前，「自殺」包含於「火焰灼燒」之中，係指以自殺為目的，縱火為手段，而引起火災之行為，自殺之死傷主要係自焚造成。
 3. 106年起新增火災A3類，納入較輕微火災之統計，致部份統計項目與上年同期比較差異較大。
 4. 110年起火災死傷原因分開列計。

TABLE 56. LOSSES OF FIRE DISASTERS

合計 Total	受傷人數按原因分 (人) Fire Injury by Cause (Persons)						
	不含自殺 Suicide not Included	自殺 by Self- Burning	火焰 灼燒 Burnt	有害 氣體 Harm- ful Gas	跳樓 Jump from Building	外物 擊中 Hit by Articles	其他 Others
—	—	—	—	—	—	—	—
—	—	—	—	—	—	—	—
—	—	—	—	—	—	—	—
—	—	—	—	—	—	—	—
—	—	—	—	—	—	—	—
—	—	—	—	—	—	—	—
—	—	—	—	—	—	—	—
304	301	3	84	184	1	—	32
194	184	10	72	72	2	5	33
27	25	2	9	13	—	3	—
363	359	4	91	117	1	—	150
21	21	—	9	11	—	—	1
12	11	1	6	5	—	—	—
18	18	—	11	5	1	—	1
38	38	—	9	27	—	—	2
13	12	1	6	5	—	—	1
30	30	—	11	15	—	—	4
14	14	—	4	4	—	—	6
21	21	—	6	10	—	—	5
124	124	—	2	3	—	—	119
10	10	—	3	5	—	—	2
27	25	2	14	7	—	—	4
35	35	—	10	20	—	—	5
29.63	40.00	-100.00	-28.57	185.71	--	--	25.00
29.63	40.00	-100.00	11.11	53.85	--	-100.00	--

Source : National Fire Agency, MOI.
 Note : 1. 499 people were injured or dead in a dust explosion at Formosa Fun Coast in New Taipei City in June 2015.
 2. Before 2015, the figures of "Burnt" included "Suicide by Self-Burning".
 3. Some numbers vs. with last year are larger because of including A3 since 2017.
 4. The causes of fire deaths and injuries were separately counted since 2021.

表56. 火災死傷人數及財物損失 (續)

年(月)別 Year (Month)	被毀損 房屋數 (戶) Burnout & Damaged Houses	被毀損車輛數 (輛) Burn-out & Damaged Vehicles			
		合計 Total	大型車 Heavy	小型車 Light	特種車 Special Constructed
一〇三年 2014	1,263	658	16	252	13
一〇四年 2015	1,477	802	65	372	9
一〇五年 2016	1,568	836	27	310	10
一〇六年 2017	5,614	2,060	138	1,170	37
一〇七年 2018	5,302	1,920	150	1,002	46
一〇八年 2019	4,339	1,796	168	936	43
一〇九年 2020	4,011	2,095	184	1,075	61
一一〇年 2021	4,206	2,229	158	955	72
一一一年 2022	3,891	1,909	157	1,046	101
十二月 Dec.	323	116	13	76	3
一一二年 2023	3,849	1,992	146	1,020	40
一月 Jan.	400	199	8	119	1
二月 Feb.	264	144	14	62	1
三月 Mar.	307	134	13	84	3
四月 Apr.	307	232	8	149	2
五月 May	293	127	5	68	1
六月 June	288	124	17	65	4
七月 July	369	166	12	89	7
八月 Aug.	314	186	10	78	10
九月 Sept.	291	143	14	72	2
十月 Oct.	306	206	22	88	3
十一月 Nov.	369	186	12	69	3
十二月 Dec.	341	145	11	77	3
較上月增減(%) VS. with Last Month	-7.59	-22.04	-8.33	11.59	—
較上年同月增減(%) VS. with Last Year	5.57	25.00	-15.38	1.32	—

資料來源：本部消防署。
 說明：
 1. 104年6月，新北市八仙樂園粉塵暴燃共造成499人傷亡。
 2. 104年以前，「自殺」包含於「火焰灼燒」之中，係指以自殺為目的，縱火為手段，而引起火災之行為，自殺之死傷主要係自焚造成。
 3. 106年起新增火災A3類，納入較輕微火災之統計，致部份統計項目與上年同期比較差異較大。
 4. 110年起火災死傷原因分開列計。

TABLE 56. LOSSES OF FIRE DISASTERS(CONT.)

Burn-out & Damaged Vehicles		財物損失估值(千元) Estimated Losses(\$1,000)		
機車 Motorcycle	其他 Others	合計 Total	房屋 Houses	其他財物 Others
289	88	436,135	111,388	324,747
279	77	530,563	199,497	331,066
456	33	458,513	128,529	329,984
516	199	691,284	203,251	488,033
629	93	595,925	186,965	408,960
578	71	1,442,205	757,767	684,438
635	140	640,718	166,032	474,686
680	364	356,205	94,424	261,781
462	143	427,771	101,866	325,905
20	4	20,488	6,879	13,609
520	266	615,065	156,061	459,004
51	20	50,626	12,469	38,157
25	42	38,015	13,102	24,913
17	17	33,624	4,348	29,276
57	16	102,987	37,324	65,663
34	19	30,065	16,776	13,289
21	17	22,408	4,377	18,031
37	21	35,787	10,390	25,397
49	39	48,417	6,245	42,172
45	10	71,883	23,422	48,461
56	37	24,354	5,348	19,006
78	24	44,887	11,789	33,098
50	4	112,012	10,471	101,541
-35.90	-83.33	149.54	-11.18	206.79
150.00	—	446.72	52.22	646.13

Source : National Fire Agency, MOI.
 Note : 1. 499 people were injured or dead in a dust explosion at Formosa Fun Coast in New Taipei City in June 2015.
 2. Before 2015, the figures of "Burnt" included "Suicide by Self-Burning".
 3. Some numbers vs. with last year are larger because of including A3 since 2017.
 4. The causes of fire deaths and injuries were separately counted since 2021.

表57. 起火建築物

TABLE 57. NUMBER OF FIRES OF CAUGHT BUILDINGS

單位：次

Unit : Times

年(月)別 Year (Month)	建築物 起火 總次數 Caught Buildings	按建築物高度分 By Story				按建築物類別分			
		一層至 五層 1-5 Stories	六層至 十二層 6-12 Stories	十三層 至十九 層 13-19 Stories	二十層 以上 20 Stories & Over	獨立 住宅 Stand- alone Dwelling	集合 住宅 Group Dwelling	辦公 建築 Office Building	商業 建築 Business Building
一〇三年 2014	1,065	958	79	24	4	490	162	21	44
一〇四年 2015	1,242	1,104	108	26	4	530	228	24	83
一〇五年 2016	1,424	1,219	161	36	8	615	327	19	73
一〇六年 2017	9,094	7,166	1,342	475	111	3,365	3,651	122	336
一〇七年 2018	8,765	6,910	1,236	498	121	3,057	3,614	119	265
一〇八年 2019	8,003	6,233	1,179	482	109	2,900	3,266	120	250
一〇九年 2020	7,023	5,595	1,010	338	80	2,583	2,626	118	242

By Classification			按建築物用途分 By Use						
複合 建築 Com- pound	工廠 及倉庫 Factory & Warehouse	其他 Others	住宅 Dwelling	營業 場所 Business Space	作業 場所 Operating Space	倉庫 Ware- house	空屋或 修建中 Vacancy or Repairing	公共 設施 Public Facilities	其他 Others
26	242	80	593	115	154	83	30	19	71
25	267	85	690	153	178	105	29	19	68
23	261	106	854	168	162	95	37	18	90
102	1,013	505	6,405	1,019	671	351	208	90	350
118	1,031	561	6,151	934	661	403	181	80	355
94	926	447	5,594	942	551	392	126	99	299
68	905	481	4,648	897	527	372	172	94	313

資料來源：本部消防署。

說明：建築物起火總次數因106年起變更統計範圍，致數字較105年增加許多。依「各類場所消防安全設備設置標準」規定及現況，「按建築物高度分」類別自110年起更改為5層以下、6至10層、11至20層、21至30層及31層以上。

Source : National Fire Agency, MOI.

Note : The total number of the fire buildings fluctuated much more because statistical regions changed in 2017. The category of "by story" has been changed to 1-5, 6-10, 11-20, 21-30, and 31 stories & over since 2021.

表57. 起火建築物(續)

單位：次

年(月)別 Year (Month)	建築物 起火 總次數 Caught Buildings	按建築物高度分 By Story					按建築物類別分		
		五層以下 1-5 Stories	六至十層 6-10 Stories	十一至二十層 11-20 Stories	二十一至三十層 21-30 Stories	三十一層以上 31 Stories & Over	獨立住宅 Stand- alone Dwelling	集合住宅 Group Dwelling	辦公 建築 Office Building
一一〇年 2021	5,994	4,735	622	585	45	7	2,125	2,211	101
一一一年 2022	5,512	4,391	582	486	38	15	2,030	1,987	115
十二月 Dec.	431	358	45	27	—	1	173	142	11
一一二年 2023	5,044	4,034	503	439	60	8	1,857	1,671	91
一月 Jan.	511	420	47	35	8	1	206	170	4
二月 Feb.	371	303	34	29	4	1	144	137	7
三月 Mar.	431	339	47	35	9	1	144	149	4
四月 Apr.	384	318	31	31	3	1	145	115	3
五月 May	436	347	40	45	3	1	156	169	9
六月 June	397	305	50	39	3	—	139	135	14
七月 July	446	358	47	30	11	—	178	132	11
八月 Aug.	446	347	51	42	5	1	161	143	6
九月 Sept.	388	310	41	33	3	1	135	128	9
十月 Oct.	409	328	39	41	1	—	149	121	9
十一月 Nov.	426	343	36	38	8	1	171	125	8
十二月 Dec.	399	316	40	41	2	—	129	147	7
較上月增減(%) VS. with Last Month	-6.34	-7.87	11.11	7.89	-75.00	-100.00	-24.56	17.60	-12.50
較上年同月增減(%) VS. with Last Year	-7.42	-11.73	-11.11	51.85	--	-100.00	-25.43	3.52	-36.36

資料來源：本部消防署。

說明：建築物起火總次數因106年起變更統計範圍，致數字較105年增加許多。依「各類場所消防安全設備設置標準」規定及現況，「按建築物高度分」類別自110年起更改為5層以下、6至10層、11至20層、21至30層及31層以上。

TABLE 57. NUMBER OF FIRES OF CAUGHT BUILDINGS(CONT.)

Unit : Times

By Classification				按建築物用途分 By Use						
商業 建築 Business Building	複合 建築 Com- pound	工 廠 及 倉 庫 Factory & Warehouse	其他 Others	住宅 Dwelling	營 業 所 Business Space	作 業 所 Operating Space	倉 庫 Ware- house	空 屋 或 修 建 中 Vacancy or Repairing	公 設 施 Public Facilities	其他 Others
221	78	882	376	3,854	806	485	395	129	77	248
203	78	743	356	3,603	709	411	371	129	78	211
18	1	64	22	286	46	34	40	8	3	14
220	113	753	339	3,078	740	434	354	143	89	206
18	5	67	41	334	60	42	31	13	6	25
8	4	44	27	240	45	33	19	11	6	17
22	14	60	38	262	72	30	33	12	3	19
18	13	66	24	231	59	35	28	8	5	18
16	11	52	23	290	61	27	23	12	6	17
22	9	53	25	234	64	36	27	13	8	15
21	8	73	23	268	69	41	38	8	8	14
20	13	75	28	268	59	41	43	12	9	14
20	4	65	27	224	61	39	30	16	4	14
17	12	69	32	229	71	42	25	10	14	18
21	12	63	26	251	71	30	27	16	9	22
17	8	66	25	247	48	38	30	12	11	13
-19.05	-33.33	4.76	-3.85	-1.59	-32.39	26.67	11.11	-25.00	22.22	-40.91
-5.56	700.00	3.13	13.64	-13.64	4.35	11.76	-25.00	50.00	266.67	-7.14

Source : National Fire Agency, MOI.

Note : The total number of the fire buildings fluctuated much more because statistical regions changed in 2017. The category of "by story" has been changed to 1-5, 6-10, 11-20, 21-30, and 31 stories & over since 2021.

表58. 火災出動人員、車輛及其他裝備

年(月)別 Year (Month)	出動人次(人次) Person-Times of Attendance				救出人數 (人) No. of People Rescued (Persons)	消 雲梯 消防車 Ladder
	合計 Total	消防人員 Fire Fighters	義消人員 Volunteer Fire Fighters	其他 Others		
一〇三年 2014	511,977	426,634	64,082	21,261	533	12,478
一〇四年 2015	587,599	489,418	68,595	29,586	569	10,940
一〇五年 2016	476,666	420,703	43,756	12,207	494	10,255
一〇六年 2017	571,358	495,086	53,770	22,502	968	10,812
一〇七年 2018	563,457	501,080	47,700	14,677	1,390	10,815
一〇八年 2019	541,241	485,321	40,518	15,402	1,743	10,090
一〇九年 2020	572,241	525,071	42,634	4,536	2,782	10,466
一一〇年 2021	601,155	558,242	39,384	3,529	1,997	10,364
一一一年 2022	520,347	487,824	29,393	3,130	2,197	10,422
十二月 Dec.	50,252	46,687	3,071	494	95	973
一一二年 2023	547,364	502,559	42,334	2,471	2,391	10,193
一月 Jan.	61,644	56,416	4,776	452	331	1,133
二月 Feb.	48,375	44,173	3,933	269	116	760
三月 Mar.	67,418	59,882	7,157	379	172	861
四月 Apr.	48,341	43,832	4,394	115	124	787
五月 May	39,974	37,016	2,853	105	211	985
六月 June	37,671	34,976	2,399	296	67	824
七月 July	43,795	40,043	3,607	145	100	871
八月 Aug.	36,223	33,639	2,458	126	476	790
九月 Sept.	37,435	34,989	2,332	114	280	815
十月 Oct.	38,060	35,273	2,664	123	305	759
十一月 Nov.	45,062	41,596	3,313	153	96	801
十二月 Dec.	43,366	40,724	2,448	194	113	807
較上月增減(%) VS. with Last Month	-3.76	-2.10	-26.11	26.80	17.71	0.75
較上年同月增減(%) VS. with Last Year	-13.70	-12.77	-20.29	-60.73	18.95	-17.06

資料來源：本部消防署。

TABLE 58. FIRE SERVICES AND CALL FREQUENCY

防車(車次) Fire Engines(Times)			救災車(車次) Rescue Cars(Times)				救護車 (車次) Ambulances (Times)	消防勤務 船、艇、及 直昇機、 其他裝備 (車次) Others (Times)
化學 消防車 Chemical Fire Engines	水箱、水 庫超 高壓 消防車 Tanker, Heavy Tanker & Super -high Presser	其他(泡 沫、幫浦)消防車 Others	救 器材車 Rescue Fire Engines	照 明車 Lighting Vehicles	消 防 警備車 Fire Guard Cars	其 他 救災車 Other Rescue Cars		
4,855	126,000	1,132	5,527	252	984	5,723	30,380	670
4,384	133,836	1,218	5,092	190	1,215	5,915	31,341	1,172
4,415	110,370	768	4,248	120	1,322	4,928	27,765	2,620
5,564	135,153	1,128	4,727	202	1,684	5,198	28,720	4,623
5,458	136,495	1,949	4,691	94	1,808	4,866	28,309	6,196
4,865	133,512	1,229	4,678	166	1,893	4,756	25,738	6,693
5,410	148,246	1,441	4,528	161	3,636	8,209	27,260	4,253
6,090	159,784	1,351	5,009	129	3,577	9,274	26,450	2,779
5,473	136,042	763	4,370	257	2,971	9,557	25,288	2,658
501	13,804	94	412	16	282	837	2,288	231
6,172	150,996	904	4,238	143	3,415	10,586	26,492	3,605
628	16,590	150	546	20	379	968	2,706	423
593	13,685	141	333	8	396	854	1,963	498
709	19,794	193	351	9	641	1,011	2,462	569
479	13,411	66	325	14	347	935	2,466	335
404	10,771	50	356	8	198	815	2,088	215
365	9,912	26	318	10	206	779	2,020	177
379	11,747	42	392	15	233	902	2,245	253
552	9,610	31	286	17	184	800	2,041	191
565	9,961	38	304	14	196	847	2,117	299
539	10,496	39	308	9	140	782	2,012	226
500	12,912	60	359	5	288	930	2,139	204
459	12,107	68	360	14	207	963	2,233	215
-8.20	-6.23	13.33	0.28	180.00	-28.13	3.55	4.39	5.39
-8.38	-12.29	-27.66	-12.62	-12.50	-26.60	15.05	-2.40	-6.93

Source : National Fire Agency, MOI.

表59. 消防緊急救護服務

年 (月) 別 Year (Month)	救護出動次數 Times of Call Volume (Times)					急救送醫人次				
	合計 Total	送醫 次數 Send to Hospital	未接 觸 Not encoun- tered	有接觸 未運送 Encountered but not transported	出勤 待命 On duty and standby	合計 Total	非創傷類			
							小計 Subtotal	急病 Acute Disease	路倒 Falling on Road	孕婦 急產 In Urgent Labor
一〇三年 2014	1,078,727	840,433		238,294		878,849	429,019	304,200	15,743	2,359
一〇四年 2015	1,100,264	853,534		246,730		891,562	435,919	304,795	14,385	2,534
一〇五年 2016	1,117,523	871,148		246,375		906,603	454,029	324,442	13,708	2,506
一〇六年 2017	1,100,323	857,844		242,479		891,508	439,554	320,221	12,504	2,082
一〇七年 2018	1,101,350	860,612		240,738		897,081	439,707	323,111	11,146	1,832
一〇八年 2019	1,118,439	873,585		244,854		905,951	450,829	331,943	10,470	1,893
一〇九年 2020	1,126,486	862,834		263,652		891,117	435,999	314,581	9,270	1,781
一一〇年 2021	1,135,845	856,830		279,015		881,766	461,673	327,017	9,333	1,765
一一一年 2022	1,307,596	999,944	59,640	225,606	22,406	1,034,185	592,927	379,680	10,753	1,946
十二月 Dec.	117,414	89,089	5,338	20,838	2,149	91,522	47,975	33,200	928	167
一一二年 2023	1,310,584	996,259	62,314	227,196	24,815	1,022,159	558,483	402,268	10,969	1,861
一月 Jan.	118,642	89,786	5,593	20,936	2,327	92,390	52,227	35,993	1,029	169
二月 Feb.	103,478	78,897	4,726	17,996	1,859	81,102	45,636	31,630	806	156
三月 Mar.	109,329	82,983	4,975	19,177	2,194	85,105	45,780	32,250	891	152
四月 Apr.	101,672	77,132	4,740	17,906	1,894	79,265	42,814	30,634	865	146
五月 May	111,786	85,785	5,216	18,825	1,960	87,741	48,735	35,866	946	145
六月 June	114,696	88,219	5,487	18,935	2,055	90,629	51,279	38,033	1,007	146
七月 July	113,667	86,265	5,652	19,686	2,064	88,549	49,414	36,289	991	134
八月 Aug.	108,286	82,486	5,262	18,528	2,010	84,570	45,571	33,288	944	152
九月 Sept.	104,092	78,894	5,140	17,962	2,096	80,936	43,648	31,621	879	172
十月 Oct.	106,176	81,017	4,995	18,161	2,003	83,189	44,421	32,231	832	162
十一月 Nov.	106,134	80,270	5,083	18,737	2,044	82,267	42,647	30,903	831	167
十二月 Dec.	112,626	84,525	5,445	20,347	2,309	86,416	46,311	33,530	948	160
較上月增減 (%) VS. with Last Month	6.12	5.30	7.12	8.59	12.96	5.04	8.59	8.50	14.08	-4.19
較上年同月增減 (%) VS. with Last Year	-4.08	-5.12	2.00	-2.36	7.45	-5.58	-3.47	0.99	2.16	-4.19

資料來源：本部消防署。

1. 配合救護紀錄表修訂，109年起「溺水」由「非創傷類」調整至「創傷類」。
2. 109年起急救救護服務新增實務常見之「摔跌傷」統計項目包含於「其他」。
3. 自111年起，將未送醫次數分成「未接觸」、「有接觸未運送」及「出勤待命」。

TABLE 59. EMERGENCY MEDICAL SERVICES

Times of Person Rescued in Emergency (2)										
Non-Trauma		創傷類						Trauma		
疑似毒藥物與 一氧化碳中毒 Suspected Toxicant/ Drug/Carbon Monoxide Poisoning	其他 Others	小計 Subtotal	一般 外傷 General Trauma	溺水 Drowned	墜落 傷 Tumbling	穿刺 傷 Piercing	車禍 受傷 Injured in a Traffic Accident	電擊傷 Wounded by Electric Shock	其他 Others	
5,581	101,136	449,830	75,075	469	10,063	886	335,440	146	27,751	
5,667	108,538	455,643	76,338	330	11,924	835	337,818	142	28,256	
6,036	107,337	452,574	79,311	310	13,413	741	331,082	140	27,577	
5,485	99,262	451,954	78,915	278	12,715	723	330,725	191	28,407	
5,696	97,922	457,374	83,997	226	12,676	666	331,341	131	28,337	
4,935	101,588	455,122	88,520	247	13,644	607	323,321	134	28,649	
5,195	105,172	455,118	49,426	393	8,654	748	315,190	118	80,589	
5,055	118,503	420,093	38,888	207	6,410	729	282,977	127	90,755	
4,857	195,691	441,258	42,887	216	5,927	691	291,256	99	100,182	
362	13,318	43,547	3,777	11	536	51	28,754	8	10,410	
4,939	138,446	463,676	44,828	206	6,059	688	299,888	100	111,907	
401	14,635	40,163	3,892	6	477	45	25,582	3	10,158	
403	12,641	35,466	3,282	12	433	39	23,016	4	8,680	
374	12,113	39,325	3,849	10	473	57	26,133	2	8,801	
416	10,753	36,451	3,610	16	506	56	23,797	9	8,457	
446	11,332	39,006	3,943	14	547	73	25,391	13	9,025	
390	11,703	39,350	4,073	29	498	59	25,393	7	9,291	
476	11,524	39,135	3,981	31	566	63	24,915	14	9,565	
446	10,741	38,999	3,896	27	566	59	25,029	16	9,406	
405	10,571	37,288	3,733	18	517	53	23,716	10	9,241	
449	10,747	38,768	3,685	19	521	63	24,943	8	9,529	
352	10,394	39,620	3,404	14	489	56	26,129	5	9,523	
381	11,292	40,105	3,480	10	466	65	25,844	9	10,231	
8.24	8.64	1.22	2.23	-28.57	-4.70	16.07	-1.09	80.00	7.43	
5.25	-15.21	-7.90	-7.86	-9.09	-13.06	27.45	-10.12	12.50	-1.72	

Source: National Fire Agency, MOI.

1. The "Drowned" are classified to trauma treatments from January, 2020.
2. The figures of "Others" includes "Tripped over" from January, 2020.
3. The figures of Without Sending to Hospital has been divided into "No Contact", "Contact Without Transport" and "Standby on Scene" since 2022.

表60. 消防緊急救護急救處置

單位：次

年(月)別 Year (Month)	呼吸道處置 Respiratory Passages Treatments					創傷處置			
	抽吸 Aspirate	鼻管 Given Oxygen from Nose	面罩 Given Oxygen from Mask	哈姆 立克法 Heimlich	其他維 持呼吸 道暢通 Others	頸圈 Cervical Ring	清洗 傷口 Clear Wounds	包紮 止血 Bloodshed Swathed	骨折 固定 Fracture Fixed
一〇三年 2014	2,074	42,265	95,580	325	75,658	51,856	337,154	306,604	33,295
一〇四年 2015	1,886	40,271	87,645	281	75,267	51,007	343,659	312,939	31,352
一〇五年 2016	1,904	35,277	84,913	323	75,516	46,471	342,682	316,393	35,158
一〇六年 2017	1,670	31,101	78,556	714	76,922	45,572	344,716	318,096	33,167
一〇七年 2018	1,555	28,826	72,548	385	77,255	45,372	349,096	322,036	33,357
一〇八年 2019	1,601	28,397	69,897	505	79,695	44,298	352,335	325,815	32,380
一〇九年 2020	1,349	23,230	60,853	231	77,677	43,297	364,865	338,192	29,506
一一〇年 2021	1,177	22,328	60,051	203	80,014	39,779	333,240	312,666	31,240
一一一年 2022	1,398	26,326	69,840	239	95,432	39,821	336,637	315,446	33,037
十二月 Dec.	132	2,239	6,219	24	9,194	3,582	30,829	29,042	3,224
一一二年 2023	1,708	28,914	72,117	275	98,133	39,086	357,296	338,054	35,239
一月 Jan.	156	2,417	6,720	26	9,986	3,453	28,429	26,849	2,996
二月 Feb.	142	2,185	5,771	23	8,704	3,007	25,232	23,872	2,617
三月 Mar.	156	2,231	5,968	20	8,367	3,377	29,774	28,186	2,985
四月 Apr.	121	2,167	5,565	23	7,334	3,071	28,418	27,000	2,793
五月 May	151	2,574	6,400	21	8,216	3,462	30,915	29,269	3,042
六月 June	145	2,891	6,757	28	8,373	3,208	31,386	29,697	2,978
七月 July	161	2,789	6,340	24	8,321	3,250	31,561	29,804	2,856
八月 Aug.	106	2,464	5,744	19	7,408	3,349	30,903	29,061	2,886
九月 Sept.	133	2,340	5,510	23	7,154	3,150	29,556	28,039	2,807
十月 Oct.	141	2,405	5,849	24	7,744	3,238	30,773	29,219	3,032
十一月 Nov.	132	2,210	5,425	18	7,667	3,267	30,849	29,209	3,182
十二月 Dec.	164	2,241	6,068	26	8,859	3,254	29,500	27,849	3,065
較上月增減(%) VS. with Last Month	24.24	1.40	11.85	44.44	15.55	-0.40	-4.37	-4.66	-3.68
較上年同月增減(%) VS. with Last Year	24.24	0.09	-2.43	8.33	-3.64	-9.16	-4.31	-4.11	-4.93

資料來源：本部消防署。

說明：1. 配合救護紀錄表修訂，創傷處置項下之「其他」，104年以前僅指「鏟式擔架固定」，105年起包含「抽吸式護木」、「鏟式擔架固定」等其他創傷處置。
2. 配合救護紀錄表修訂，其他處置下之「其他」，104年以前係指「生命徵象監測」與「ALS支援」，105年起包含「測量血糖」及其他處置，「生命徵象監測」與「ALS支援」不再列入統計。
3. 配合救護紀錄表修訂，109年起「夾板固定」及「抽吸式護木」合併為「骨折固定」；心肺復甦術項下新增「自動心肺復甦機」。
4. 111年起創傷處置增加「止血帶」。

TABLE 60. RESCUE TREATMENTS OF EMERGENCY MEDICAL SERVICES

Unit: Times

Trauma Treatments				心肺復甦術 CPR			藥物 處置 Medicine Treatments	其他處置 Other Treatments		
止血帶 Tourni- quet	長背板 固定 Tergal Fixed	軀幹固 定器 KED	其他創 傷處置 Others	自動 心肺 復甦機 LUCAS	CPR	使用自 動體外 心臟去 顫器 AED		保暖 Keep Warm	心理 支持 Psycho- analyed	其他 Others
—	62,233	2,625	1,406	—	22,723	23,066	27,749	441,400	810,725	626,160
—	59,773	2,457	889	—	21,086	20,981	27,379	416,992	824,394	647,833
—	53,421	2,221	4,621	—	21,620	21,556	24,346	407,249	838,708	196,398
—	50,568	2,148	4,160	—	20,476	20,441	23,831	378,619	819,765	246,168
—	46,635	1,936	6,239	—	20,562	20,542	28,687	352,027	815,883	265,174
—	42,365	1,896	9,931	—	20,619	20,450	30,925	342,894	825,705	215,864
—	39,701	1,875	33,199	12,899	20,340	20,296	33,577	324,980	834,551	174,897
—	35,286	1,545	45,931	13,894	20,091	20,305	32,109	305,428	818,136	189,401
966	33,380	1,834	13,246	15,587	21,388	21,915	36,674	345,168	929,353	240,125
35	3,157	125	1,150	1,500	2,070	2,137	3,220	39,148	84,297	21,940
599	32,707	1,310	12,228	15,349	20,860	21,891	43,867	365,396	945,417	259,776
40	3,089	166	1,099	1,610	2,276	2,491	3,859	40,338	85,176	23,477
36	2,664	122	969	1,329	1,868	2,029	3,391	34,663	74,958	20,981
41	2,972	121	1,080	1,352	1,875	2,115	3,651	33,380	78,908	21,441
49	2,640	110	1,039	1,155	1,525	1,656	3,328	28,672	73,418	19,893
46	2,820	89	1,065	1,210	1,620	1,665	3,913	29,323	81,526	22,721
59	2,677	98	1,112	1,269	1,724	1,777	3,986	28,557	83,681	23,739
59	2,654	104	1,028	1,298	1,748	1,786	4,164	26,246	81,815	23,341
63	2,627	95	882	1,148	1,543	1,532	3,741	25,900	78,172	21,648
53	2,570	114	913	1,120	1,474	1,490	3,489	25,243	74,293	20,241
54	2,716	97	969	1,211	1,625	1,709	3,477	27,562	77,134	20,461
45	2,687	94	1,061	1,205	1,640	1,671	3,327	29,984	76,331	20,251
54	2,591	100	1,011	1,442	1,942	1,970	3,541	35,528	80,005	21,582
20.00	-3.57	6.38	-3.71	19.67	18.41	17.89	6.43	18.49	4.81	15.49
54.29	-17.93	-20.00	-10.13	-3.87	-6.18	-7.81	9.97	-9.25	-5.09	-7.58

Source: National Fire Agency, MOI.

Note: 1. The figures of "Others" of Trauma Treatments referred to "Shovel-type Stretcher Fixed" before 2015, but included "Vacuum Splint", "Shovel-type Stretcher Fixed" and other Trauma Treatments since 2016 due to the revised Patient Care Record.
2. Since 2016, the figures of "Others" of Other Treatments excluded "Vital Sign Monitoring" and "Advanced Life Support" (which were included before 2015) due to the revised Patient Care Record.
3. The figures of "Splint Fixed" and "Vacuum Splint" are classified to Fracture Fixed and the figures of "CPR" include "LUCAS" since 2020.
4. The figures of "Trauma Treatments" include "Tourniquet" since 2022.

表61. 核發建築物建造執照—按月別及用途別分

TABLE 61. ISSUED BUILDING CONSTRUCTION LICENSE
- BY MONTH AND USE

年 (月) 別 Year (Month)	總計 Grand Total		住宿類(H類) 住宅(H-2) Residential		
			件數 Cases	宅數 Houses	總樓地板面積 (平方公尺) Total Floor Area (m ²)
	總件數 Total Cases	總樓地板面積 (平方公尺) Total Floor Area (m ²)	件數 Cases	宅數 Houses	總樓地板面積 (平方公尺) Total Floor Area (m ²)
一〇三年 2014	31,994	38,634,904	25,261	124,127	22,230,818
一〇四年 2015	27,643	32,595,657	21,440	106,752	18,232,801
一〇五年 2016	22,511	26,235,287	16,590	79,490	13,264,290
一〇六年 2017	25,035	29,883,925	18,908	91,981	15,251,789
一〇七年 2018	27,344	33,984,220	21,073	121,689	18,676,925
一〇八年 2019	27,143	36,927,792	21,388	148,566	21,950,228
一〇九年 2020	25,980	41,521,034	19,996	160,039	23,194,608
一一〇年 2021	26,089	43,425,428	20,063	170,465	24,874,226
一一一年 2022	23,257	45,827,240	17,107	180,674	25,187,334
十二月 Dec.	1,883	3,462,254	1,350	14,882	2,068,731
一一二年 2023	18,542	37,442,588	12,455	146,118	19,505,223
一月 Jan.	1,270	2,122,028	901	8,605	1,198,592
二月 Feb.	1,363	2,479,207	914	9,821	1,374,875
三月 Mar.	1,564	4,618,871	1,013	16,830	2,166,134
四月 Apr.	1,337	3,090,774	875	10,737	1,379,065
五月 May	1,792	3,145,457	1,178	10,912	1,477,503
六月 June	1,629	3,144,058	1,129	14,354	1,960,643
七月 July	1,728	2,962,630	1,191	13,471	1,737,470
八月 Aug.	1,800	3,039,994	1,260	13,112	1,850,759
九月 Sept.	1,274	3,271,498	833	11,665	1,591,020
十月 Oct.	1,458	3,213,979	933	11,165	1,470,748
十一月 Nov.	1,731	3,236,331	1,158	12,691	1,654,766
十二月 Dec.	1,596	3,117,761	1,070	12,755	1,643,648
較上月增減(%) VS. with Last Month	-7.80	-3.66	-7.60	0.50	0.58
較上年同月增減(%) VS. with Last Year	-15.24	-9.95	-20.74	-14.29	-20.24

Lodging 宿舍安養(H-1) Dormitory, Care		商業類(B類) Commerce		工業、倉儲類 (C類) Industry, Storage		辦公、服務類(G類) Business, Service	
件數 Cases	總樓地板面積 (平方公尺) Total Floor Area (m ²)	件數 Cases	總樓地板面積 (平方公尺) Total Floor Area (m ²)	件數 Cases	總樓地板面積 (平方公尺) Total Floor Area (m ²)	件數 Cases	總樓地板面積 (平方公尺) Total Floor Area (m ²)
67	289,146	193	1,961,250	2,139	6,298,000	1,188	2,528,920
52	280,280	185	869,853	1,890	6,595,431	1,120	1,717,122
59	173,536	164	1,053,834	1,747	5,593,609	1,111	1,460,476
72	237,991	169	1,453,034	2,151	6,235,115	1,008	1,364,458
70	219,737	157	828,769	2,416	7,751,460	1,072	2,029,185
65	157,486	140	811,827	2,150	7,979,121	1,130	1,919,903
71	250,229	135	1,081,367	1,916	10,196,956	1,335	2,353,874
79	183,798	147	1,482,504	2,043	6,861,516	1,206	3,380,031
78	302,641	141	1,049,941	2,134	8,588,971	1,353	4,881,652
6	26,722	12	119,865	174	501,520	120	172,293
83	219,027	147	968,276	1,991	7,119,841	1,593	4,608,745
5	2,938	10	56,117	136	451,724	83	144,551
5	20,731	11	41,757	140	491,370	107	222,758
7	27,882	12	92,915	182	1,022,093	126	882,440
5	11,580	14	127,903	155	728,293	127	342,112
6	10,408	19	76,223	255	467,564	141	668,934
5	19,206	10	23,660	183	415,629	100	346,842
9	35,012	13	132,998	166	507,654	160	260,201
11	14,467	10	161,543	162	457,647	149	286,019
5	7,741	4	31,955	115	771,802	140	461,464
9	11,472	15	52,957	182	450,112	138	529,717
9	43,477	14	18,262	141	771,721	193	233,146
7	14,113	15	151,986	174	584,232	129	230,561
-22.22	-67.54	7.14	732.25	23.40	-24.29	-33.16	-1.11
16.67	-47.19	25.00	26.80	—	16.49	7.50	33.82

資料來源：本部國土管理署。

說明：1. 用途別依「建築物使用類組及變更使用辦法」分類。
2. 表內數字包括內政部指定特設主管建築機關資料。

Source : National Land Management Agency, MOI.

Note : 1.The figures are classified according to Architecture Usage Classification and Change Usage regulation.
2.The figures include the data of M.O.I. Const. Orgs..

表61. 核發建築物建造執照—按月別及用途別分(續)

TABLE 61. ISSUED BUILDING CONSTRUCTION LICENSE - BY MONTH AND USE(CONT.)

年 (月) 別 Year (Month)	休閒、文教類(D類) Leisure, Education		衛生、福利、更生類(F類) Health, Welfare, Regeneration		其 他 類 公共集會類(A類) Assembly	
	件數 Cases	總樓地板面積 (平方公尺) Total Floor Area (m ²)	件數 Cases	總樓地板面積 (平方公尺) Total Floor Area (m ²)	件數 Cases	總樓地板面積 (平方公尺) Total Floor Area (m ²)
	一〇三年 2014	356	956,748	102	298,819	30
一〇四年 2015	331	842,645	103	439,766	23	126,806
一〇五年 2016	327	894,343	135	571,530	18	78,182
一〇六年 2017	370	1,203,320	136	427,533	18	114,961
一〇七年 2018	558	1,455,041	157	686,869	29	148,511
一〇八年 2019	506	939,721	162	798,110	30	93,435
一〇九年 2020	680	1,196,471	140	533,718	20	107,878
一一〇年 2021	496	1,225,927	150	769,031	21	101,110
一一一年 2022	451	873,388	150	664,068	20	149,495
十二月 Dec.	38	86,760	4	3,949	2	261
一一二年 2023	344	895,527	117	548,857	15	103,046
一月 Jan.	20	33,645	9	59,261	1	5,499
二月 Feb.	33	70,723	7	11,435	1	17,890
三月 Mar.	34	62,776	16	39,873	3	21,387
四月 Apr.	31	130,831	8	68,684	—	—
五月 May	30	86,436	14	143,108	1	99
六月 June	30	55,952	12	13,475	2	33,510
七月 July	28	26,179	12	59,774	—	—
八月 Aug.	27	84,258	10	22,752	1	2,715
九月 Sept.	29	64,234	6	14,338	1	1,070
十月 Oct.	33	133,172	10	29,646	1	195
十一月 Nov.	27	91,602	5	67,138	1	168
十二月 Dec.	22	55,719	8	19,373	3	20,513
較上月增減(%) VS. with Last Month	-18.52	-39.17	60.00	-71.14	200.00	12,110.12
較上年同月增減(%) VS. with Last Year	-42.11	-35.78	100.00	390.58	50.00	7,759.39

說明：自107年2月其他類再細分「農業設施」。

Others							
宗教、殯葬類(E類) Religion, Funeral		危險物品類(I類) Hazard Contents		其他類 Others		農業設施 Agricultural facility	
件數 Cases	總樓地板面積 (平方公尺) Total Floor Area (m ²)	件數 Cases	總樓地板面積 (平方公尺) Total Floor Area (m ²)	件數 Cases	總樓地板面積 (平方公尺) Total Floor Area (m ²)	件數 Cases	總樓地板面積 (平方公尺) Total Floor Area (m ²)
150	233,072	35	36,367	2,473	3,694,334	—	—
125	139,083	32	17,547	2,342	3,334,323	—	—
143	243,773	43	49,034	2,174	2,852,680	—	—
139	225,232	43	34,886	2,021	3,335,606	—	—
146	216,080	48	34,389	1,618	1,937,254	1,299	1,698,458
165	296,858	50	98,186	1,357	1,882,917	1,353	1,882,791
174	330,908	47	64,062	1,466	2,210,963	1,466	2,210,963
157	315,227	43	75,515	1,684	4,156,543	1,684	4,156,543
139	263,009	44	53,497	1,640	3,813,244	1,640	3,813,244
8	20,459	7	15,285	162	446,409	162	446,409
139	202,350	36	35,961	1,622	3,235,735	1,622	3,235,735
12	38,268	3	458	90	130,975	90	130,975
10	13,017	3	3,649	132	211,002	132	211,002
11	20,293	10	7,907	150	275,171	150	275,171
5	721	1	570	116	301,015	116	301,015
10	22,380	3	1,531	135	191,271	135	191,271
11	21,671	4	6,245	143	247,225	143	247,225
19	19,247	3	2,468	127	181,627	127	181,627
22	19,562	3	1,763	145	138,509	145	138,509
5	2,042	3	2,043	133	323,789	133	323,789
14	35,538	1	5,601	122	494,821	122	494,821
13	7,726	1	278	169	348,047	169	348,047
7	1,885	1	3,448	160	392,283	160	392,283
-46.15	-75.60	—	1,140.29	-5.33	12.71	-5.33	12.71
-12.50	-90.79	-85.71	-77.44	-1.23	-12.12	-1.23	-12.12

Note : The item of others is subdivided into "Agricultural facility" since February, 2018.

表62. 核發建築物建造執照—按區域別及用途別分

TABLE 62. ISSUED BUILDING CONSTRUCTION LICENSE
- BY LOCALITY AND USE

區域別 Locality	總計 Grand Total		住宿類(H類)		
			住宅(H-2) Residential		
	總件數 Total Cases	總樓地板面積 (平方公尺) Total Floor Area (m ²)	件數 Cases	宅數 Houses	總樓地板面積 (平方公尺) Total Floor Area (m ²)
一二年十二月 Dec., 2023	1,596	3,117,761	1,070	12,755	1,643,648
新北市 New Taipei City	38	442,266	19	1,440	177,675
臺北市 Taipei City	22	147,083	17	1,070	120,344
桃園市 Taoyuan City	87	481,854	52	1,928	248,405
臺中市 Taichung City	204	517,164	139	2,524	373,603
臺南市 Tainan City	190	254,511	124	335	47,937
高雄市 Kaohsiung City	160	343,064	105	2,381	264,568
臺灣省 Taiwan Prov.	871	918,598	598	3,026	405,045
宜蘭縣 Yilan C.	53	69,354	40	216	22,741
新竹縣 Hsinchu C.	47	59,194	28	337	43,605
苗栗縣 Miaoli C.	56	161,585	32	637	81,116
彰化縣 Changhua C.	124	108,119	92	317	50,671
南投縣 Nantou C.	82	46,470	55	67	12,235
雲林縣 Yunlin C.	159	125,465	92	170	26,450
嘉義縣 Chiayi C.	92	72,235	81	153	23,678
屏東縣 Pingtung C.	119	155,351	71	450	56,938
臺東縣 Taitung C.	28	26,788	19	89	11,963
花蓮縣 Hualien C.	25	43,308	14	341	37,599
澎湖縣 Penghu C.	59	12,211	54	54	11,546
基隆市 Keelung City	1	790	—	—	—
新竹市 Hsinchu City	11	24,752	10	178	23,244
嘉義市 Chiayi City	15	12,976	10	17	3,259
福建省 Fuchien Prov.	17	6,389	13	48	5,652
金門縣 Kinmen C.	14	5,371	11	39	4,890
連江縣 Lienchiang C.	3	1,018	2	9	762
國家公園 National Park	2	392	2	2	392
其他內政部 指定特設主 管建築機關 Other M.O.I. Const. Orgs.	5	6,440	1	1	27

Lodging		商業類(B類)		工業、倉儲類 (C類)		辦公、服務類(G類)	
宿舍安養(H-1) Dormitory, Care		Commerce		Industry, Storage		Business, Service	
件數 Cases	總樓地板面積 (平方公尺) Total Floor Area (m ²)	件數 Cases	總樓地板面積 (平方公尺) Total Floor Area (m ²)	件數 Cases	總樓地板面積 (平方公尺) Total Floor Area (m ²)	件數 Cases	總樓地板面積 (平方公尺) Total Floor Area (m ²)
7	14,113	15	151,986	174	584,232	129	230,561
—	—	1	1,748	9	131,638	7	103,400
1	10,306	1	4,893	—	—	2	11,498
—	—	3	87,895	21	132,073	6	4,180
—	—	3	5,927	19	77,024	28	41,987
—	—	—	—	14	16,947	25	10,293
5	3,320	1	6,583	24	47,852	16	10,123
1	487	6	44,940	82	172,146	43	48,752
—	—	3	40,762	1	491	2	202
—	—	—	—	5	13,066	6	1,021
—	—	—	—	8	50,854	6	22,658
1	487	—	—	13	30,193	7	3,145
—	—	—	—	—	—	3	552
—	—	—	—	37	28,794	7	18,783
—	—	—	—	1	236	—	—
—	—	1	1,901	10	39,251	7	1,784
—	—	—	—	1	154	2	168
—	—	1	1,014	—	—	1	21
—	—	—	—	4	452	—	—
—	—	—	—	1	790	—	—
—	—	—	—	—	—	—	—
—	—	1	1,263	1	7,865	2	418
—	—	—	—	1	139	2	328
—	—	—	—	1	139	1	72
—	—	—	—	—	—	1	256
—	—	—	—	—	—	—	—
—	—	—	—	4	6,413	—	—

資料來源：本部國土管理署。

Source : National Land Management Agency, MOI.

表62. 核發建築物建造執照—按區域別及用途別分(續)

TABLE 62. ISSUED BUILDING CONSTRUCTION LICENSE - BY LOCALITY AND USE (CONT.)

區域別 Locality	休閒、文教類(D類) Leisure, Education		衛生、福利、 更生類(F類) Health, Welfare, Regeneration		公共集會類(A類) Assembly	
	件數 Cases	總樓地板 面積 (平方公尺) Total Floor Area (m ²)	件數 Cases	總樓地板 面積 (平方公尺) Total Floor Area (m ²)	件數 Cases	總樓地板 面積 (平方公尺) Total Floor Area (m ²)
一二年十二月 Dec., 2023	22	55,719	8	19,373	3	20,513
新北市 New Taipei City	2	27,805	—	—	—	—
臺北市 Taipei City	1	42	—	—	—	—
桃園市 Taoyuan City	2	5,541	—	—	—	—
臺中市 Taichung City	6	13,554	1	119	—	—
臺南市 Tainan City	2	1,853	1	371	—	—
高雄市 Kaohsiung City	2	1,480	—	—	—	—
臺灣省 Taiwan Prov.	7	5,444	6	18,883	3	20,513
宜蘭縣 Yilan C.	2	1,430	1	1,825	—	—
新竹縣 Hsinchu C.	2	544	1	122	—	—
苗栗縣 Miaoli C.	1	2,820	—	—	—	—
彰化縣 Changhua C.	—	—	1	1,194	1	1,706
南投縣 Nantou C.	1	141	1	895	—	—
雲林縣 Yunlin C.	—	—	—	—	1	18,192
嘉義縣 Chiayi C.	—	—	—	—	—	—
屏東縣 Pingtung C.	1	509	—	—	—	—
臺東縣 Taitung C.	—	—	1	13,339	1	615
花蓮縣 Hualien C.	—	—	—	—	—	—
澎湖縣 Penghu C.	—	—	—	—	—	—
基隆市 Keelung City	—	—	—	—	—	—
新竹市 Hsinchu City	—	—	1	1,508	—	—
嘉義市 Chiayi City	—	—	—	—	—	—
福建省 Fuchien Prov.	—	—	—	—	—	—
金門縣 Kinmen C.	—	—	—	—	—	—
連江縣 Lienchiang C.	—	—	—	—	—	—
國家公園 National Park	—	—	—	—	—	—
其他內政部 指定特設主 管建築機關 Other M.O.I. Const. Orgs.	—	—	—	—	—	—

宗教、殯葬類(E類) Religion, Funeral		危險物品類(I類) Hazard Contents		其他類 Others		農業設施 Agricultural facility	
件數 Cases	總樓地板面積 (平方公尺) Total Floor Area (m ²)	件數 Cases	總樓地板面積 (平方公尺) Total Floor Area (m ²)	件數 Cases	總樓地板面積 (平方公尺) Total Floor Area (m ²)	件數 Cases	總樓地板面積 (平方公尺) Total Floor Area (m ²)
7	1,885	1	3,448	160	392,283	160	392,283
—	—	—	—	—	—	—	—
—	—	—	—	—	—	—	—
—	—	—	—	3	3,760	3	3,760
1	223	—	—	7	4,727	7	4,727
1	363	—	—	23	176,747	23	176,747
—	—	—	—	7	9,138	7	9,138
4	1,029	1	3,448	120	197,911	120	197,911
—	—	—	—	4	1,903	4	1,903
1	21	—	—	4	815	4	815
1	82	—	—	8	4,055	8	4,055
—	—	1	3,448	8	17,275	8	17,275
—	—	—	—	22	32,647	22	32,647
—	—	—	—	22	33,246	22	33,246
—	—	—	—	10	48,321	10	48,321
2	926	—	—	27	54,042	27	54,042
—	—	—	—	4	549	4	549
—	—	—	—	9	4,674	9	4,674
—	—	—	—	1	213	1	213
—	—	—	—	—	—	—	—
—	—	—	—	—	—	—	—
—	—	—	—	1	171	1	171
1	270	—	—	—	—	—	—
1	270	—	—	—	—	—	—
—	—	—	—	—	—	—	—
—	—	—	—	—	—	—	—

表63. 核發建築物建造執照年累計—按區域別及用途別分

區域別 Locality	總計 Grand Total		住宿類(H類)		
			住宅(H-2類) Residential		
	總件數 Total Cases	總樓地板面積 (平方公尺) Total Floor Area (m ²)	件數 Cases	宅數 Houses	總樓地板面積 (平方公尺) Total Floor Area (m ²)
一一二一年一至十二月 Jan. - Dec., 2023	18,542	37,442,588	12,455	146,118	19,505,223
新北市 New Taipei City	437	4,799,302	253	26,179	3,007,985
臺北市 Taipei City	266	3,482,335	196	12,240	1,637,061
桃園市 Taoyuan City	1,299	4,599,883	679	18,820	2,447,859
臺中市 Taichung City	2,038	5,801,384	1,388	24,622	3,757,860
臺南市 Tainan City	2,672	3,757,619	1,637	8,837	1,180,048
高雄市 Kaohsiung City	1,645	3,429,954	1,068	17,853	2,307,276
臺灣省 Taiwan Prov.	9,871	10,533,657	6,536	35,819	5,014,696
宜蘭縣 Yilan C.	1,077	745,478	668	3,822	493,551
新竹縣 Hsinchu C.	533	1,542,572	360	5,411	833,076
苗栗縣 Miaoli C.	402	762,456	213	3,600	486,805
彰化縣 Changhua C.	1,512	1,685,166	1,007	4,856	713,963
南投縣 Nantou C.	1,157	724,436	823	2,035	297,143
雲林縣 Yunlin C.	1,365	1,144,058	798	2,155	317,999
嘉義縣 Chiayi C.	846	1,176,665	597	3,258	396,099
屏東縣 Pingtung C.	1,214	1,098,002	765	2,802	365,151
臺東縣 Taitung C.	375	252,698	252	776	121,524
花蓮縣 Hualien C.	344	372,549	207	1,891	235,372
澎湖縣 Penghu C.	581	136,287	534	659	118,421
基隆市 Keelung City	55	267,860	36	1,639	209,500
新竹市 Hsinchu City	199	501,813	163	2,707	387,427
嘉義市 Chiayi City	211	123,617	113	208	38,665
福建省 Fuchien Prov.	235	193,910	125	1,163	147,078
金門縣 Kinmen C.	215	164,367	114	1,124	142,089
連江縣 Lienchiang C.	20	29,543	11	39	4,989
國家公園 National Park	15	7,865	4	15	3,783
其他內政部 指定特設主 管建築機關 Other M.O.I. Const. Orgs.	64	836,679	4	5	1,577

資料來源：本部國土管理署。

TABLE 63. ISSUED BUILDING CONSTRUCTION LICENSE OF THE YEAR
- BY LOCALITY AND USE

Lodging		商業類(B類) Commerce		工業、倉儲類 (C類) Industry, Storage		辦公、服務類(G類) Business, Service	
宿舍安養(H-1) Dormitory, Care							
件數 Cases	總樓地板面積 (平方公尺) Total Floor Area (m ²)	件數 Cases	總樓地板面積 (平方公尺) Total Floor Area (m ²)	件數 Cases	總樓地板面積 (平方公尺) Total Floor Area (m ²)	件數 Cases	總樓地板面積 (平方公尺) Total Floor Area (m ²)
83	219,027	147	968,276	1,991	7,119,841	1,593	4,608,745
4	4,522	9	29,483	87	1,024,577	44	481,857
5	78,117	5	149,799	8	79,658	26	1,247,086
4	24,830	16	109,989	419	1,755,410	78	120,369
9	15,855	27	61,624	157	563,326	312	1,114,861
7	6,919	15	223,550	253	520,484	392	648,679
14	23,762	11	32,099	297	549,942	135	215,693
38	63,757	61	344,820	711	2,010,722	582	557,984
2	1,204	9	80,436	55	73,687	20	9,984
3	2,806	2	6,916	47	414,756	49	170,672
2	17,994	1	237	48	124,611	38	49,910
7	4,077	10	96,468	162	581,572	78	43,113
3	2,821	6	22,259	45	92,101	23	10,797
4	3,591	3	7,557	111	181,362	127	157,051
1	1,198	1	6,544	48	157,454	24	8,937
2	18,889	8	48,885	117	176,726	78	27,556
3	5,058	4	51,387	12	7,255	27	7,390
4	3,740	7	16,460	24	45,831	18	9,551
6	2,239	2	1,365	13	2,888	15	6,940
1	140	1	315	9	33,997	3	3,058
—	—	—	—	12	102,024	11	5,155
—	—	7	5,991	8	16,458	71	47,870
2	1,265	3	16,912	10	1,549	15	13,901
1	982	2	10,445	10	1,549	11	3,759
1	283	1	6,467	—	—	4	10,142
—	—	—	—	—	—	3	840
—	—	—	—	49	614,173	6	207,475

Source : National Land Management Agency, MOI.

表63. 核發建築物建造執照年累計—按區域別及用途別分(續)

區域別 Locality	休閒、文教類(D類) Leisure, Education		衛生、福利、 更生類(F類) Health, Welfare, Regeneration		公共集會類(A類) Assembly	
	件數 Cases	總樓地板 面積 (平方公尺) Total Floor Area (m ²)	件數 Cases	總樓地板 面積 (平方公尺) Total Floor Area (m ²)	件數 Cases	總樓地板 面積 (平方公尺) Total Floor Area (m ²)
	一一二一年一至十二月 Jan. - Dec., 2023	344	895,527	117	548,857	15
新北市 New Taipei City	24	135,093	4	63,365	1	20,792
臺北市 Taipei City	16	180,720	3	102,598	—	—
桃園市 Taoyuan City	33	61,987	12	23,698	1	17,890
臺中市 Taichung City	48	153,082	13	27,864	—	—
臺南市 Tainan City	27	42,163	12	65,340	—	—
高雄市 Kaohsiung City	21	24,206	19	71,475	—	—
臺灣省 Taiwan Prov.	166	277,073	53	190,696	12	64,227
宜蘭縣 Yilan C.	18	11,808	6	54,217	1	99
新竹縣 Hsinchu C.	21	80,271	5	12,972	—	—
苗栗縣 Miaoli C.	6	7,160	6	26,102	—	—
彰化縣 Changhua C.	18	16,584	8	7,347	2	2,533
南投縣 Nantou C.	13	10,999	6	10,707	1	32,683
雲林縣 Yunlin C.	8	23,776	3	6,957	1	18,192
嘉義縣 Chiayi C.	12	11,018	5	17,430	1	2,715
屏東縣 Pingtung C.	26	60,268	5	17,704	1	5,499
臺東縣 Taitung C.	12	11,793	4	32,778	4	1,436
花蓮縣 Hualien C.	16	25,866	1	645	1	1,070
澎湖縣 Penghu C.	5	3,480	1	112	—	—
基隆市 Keelung City	—	—	1	266	—	—
新竹市 Hsinchu City	7	3,240	1	1,508	—	—
嘉義市 Chiayi City	4	10,810	1	1,951	—	—
福建省 Fuchien Prov.	7	8,796	—	—	—	—
金門縣 Kinmen C.	5	1,246	—	—	—	—
連江縣 Lienchiang C.	2	7,550	—	—	—	—
國家公園 National Park	1	3,102	—	—	—	—
其他內政部 指定特設主 管建築機關 Other M.O.I. Const. Orgs.	1	9,305	1	3,821	1	137

TABLE 63. ISSUED BUILDING CONSTRUCTION LICENSE OF THE YEAR - BY LOCALITY AND USE (CONT.)

宗教、殯葬類(E類) Religion, Funeral		危險物品類(I類) Hazard Contents		其他類 Others		農業設施 Agricultural facility	
件數 Cases	總樓地板面積 (平方公尺) Total Floor Area (m ²)	件數 Cases	總樓地板面積 (平方公尺) Total Floor Area (m ²)	件數 Cases	總樓地板面積 (平方公尺) Total Floor Area (m ²)	件數 Cases	總樓地板面積 (平方公尺) Total Floor Area (m ²)
139	202,350	36	35,961	1,622	3,235,735	1,622	3,235,735
4	27,554	—	—	7	4,074	7	4,074
5	6,943	—	—	1	353	1	353
8	16,085	9	11,096	9	10,670	9	10,670
18	27,346	4	5,810	42	73,756	42	73,756
15	9,247	2	2,687	283	1,058,502	283	1,058,502
13	23,467	8	2,296	52	179,738	52	179,738
74	91,294	10	13,769	1,220	1,904,619	1,220	1,904,619
3	1,839	1	663	93	17,990	93	17,990
3	1,340	—	—	36	19,763	36	19,763
7	12,775	1	114	58	36,748	58	36,748
8	9,932	5	12,052	145	197,525	145	197,525
8	11,247	1	374	208	233,305	208	233,305
9	9,946	—	—	274	417,627	274	417,627
5	3,899	—	—	124	571,371	124	571,371
17	15,511	1	205	176	361,608	176	361,608
1	299	—	—	44	13,778	44	13,778
2	1,991	—	—	53	32,023	53	32,023
4	629	—	—	1	213	1	213
3	20,223	1	361	—	—	—	—
2	1,570	—	—	3	889	3	889
2	93	—	—	5	1,779	5	1,779
2	414	1	112	7	3,883	7	3,883
2	414	—	—	7	3,883	7	3,883
—	—	1	112	—	—	—	—
—	—	—	—	1	140	1	140
—	—	2	191	—	—	—	—

表64. 核發建築物建造執照—按月別及構造別分

TABLE 64. ISSUED BUILDING CONSTRUCTION LICENSE - BY MONTH AND MATERIAL

年 (月) 別 Year (Month)	總 計 Grand Total		鋼骨鋼筋混凝土構造 Steel Frame & Reinforced Concrete		混凝土構造 (含鋼筋混凝土構造) Reinforced Concrete	
	總樓地板面積 (平方公尺) Total Floor Area (m ²)	工程造價 (千元) Construction Cost (NT\$1,000)	總樓地板面積 (平方公尺) Total Floor Area (m ²)	工程造價 (千元) Construction Cost (NT\$1,000)	總樓地板面積 (平方公尺) Total Floor Area (m ²)	工程造價 (千元) Construction Cost (NT\$1,000)
一〇三年 2014	38,634,904	325,742,689	2,550,741	23,307,215	29,634,569	255,263,612
一〇四年 2015	32,595,657	275,098,031	2,895,768	25,939,291	24,028,319	212,045,602
一〇五年 2016	26,235,287	222,232,641	1,924,366	16,020,479	18,343,225	158,519,094
一〇六年 2017	29,883,925	261,866,232	2,059,433	17,907,245	20,844,685	183,410,904
一〇七年 2018	33,984,220	295,232,791	2,752,180	28,791,295	23,603,523	205,209,949
一〇八年 2019	36,927,792	335,555,121	3,155,462	29,673,596	26,927,425	245,453,312
一〇九年 2020	41,521,034	372,475,771	2,825,386	26,652,701	30,503,662	280,214,966
一一〇年 2021	43,425,428	404,210,312	3,810,329	41,173,187	30,554,554	283,250,272
一一一年 2022	45,827,240	459,137,155	3,300,194	34,262,605	31,368,422	305,364,996
十二月 Dec.	3,462,254	30,077,058	381,170	2,326,832	2,596,383	24,914,336
一一二年 2023	37,442,588	384,043,785	2,852,585	32,180,612	24,303,374	246,983,542
一月 Jan.	2,122,028	20,777,284	188,411	2,467,179	1,564,170	15,407,140
二月 Feb.	2,479,207	24,166,451	82,905	702,841	1,822,072	19,330,265
三月 Mar.	4,618,871	55,194,933	338,081	3,110,172	2,982,757	32,404,261
四月 Apr.	3,090,774	30,130,719	438,137	3,360,987	2,155,119	23,193,343
五月 May	3,145,457	32,768,135	311,641	4,411,480	1,877,266	17,600,631
六月 June	3,144,058	31,561,878	151,777	1,725,815	2,152,253	22,618,445
七月 July	2,962,630	29,681,705	151,729	1,756,104	2,042,705	19,869,761
八月 Aug.	3,039,994	34,440,332	340,967	5,880,705	1,850,664	18,064,819
九月 Sept.	3,271,498	32,999,750	284,752	3,711,365	1,766,367	18,733,397
十月 Oct.	3,213,979	28,878,067	166,305	1,683,599	2,022,911	18,901,015
十一月 Nov.	3,236,331	33,298,301	225,659	1,810,034	1,962,478	19,206,659
十二月 Dec.	3,117,761	30,146,230	172,221	1,560,331	2,104,612	21,653,806
較上月增減(%) VS. with Last Month	-3.66	-9.47	-23.68	-13.80	7.24	12.74
較上年同月增減(%) VS. with Last Year	-9.95	0.23	-54.82	-32.94	-18.94	-13.09

鋼構造(94年以前為 鋼架構造) Steel		磚構造 Brick		木構造 Wooden		其 他 Others	
總樓地板面積 (平方公尺) Total Floor Area (m ²)	工程造價 (千元) Construction Cost (NT\$1,000)	總樓地板面積 (平方公尺) Total Floor Area (m ²)	工程造價 (千元) Construction Cost (NT\$1,000)	總樓地板面積 (平方公尺) Total Floor Area (m ²)	工程造價 (千元) Construction Cost (NT\$1,000)	總樓地板面積 (平方公尺) Total Floor Area (m ²)	工程造價 (千元) Construction Cost (NT\$1,000)
6,185,070	46,177,860	105,705	361,903	39,184	119,729	119,635	512,370
5,400,453	36,060,246	93,118	307,682	35,364	107,706	142,635	637,504
5,641,798	46,458,698	98,813	298,336	52,648	165,459	174,437	770,575
6,432,371	58,362,476	112,061	364,452	70,506	222,572	364,869	1,598,583
7,271,089	59,977,108	241,789	890,427	56,669	175,160	58,970	188,852
6,628,657	59,670,915	160,719	532,985	26,529	90,476	29,000	133,837
7,917,758	64,731,607	238,170	763,525	34,856	107,300	1,202	5,672
8,754,566	78,686,038	254,498	906,855	47,867	166,407	3,614	27,553
10,704,144	117,765,379	210,230	784,949	47,486	167,015	196,764	792,211
462,407	2,761,437	21,689	72,635	605	1,818	—	—
10,004,456	103,911,250	259,878	896,422	21,769	67,752	526	4,207
368,455	2,901,165	517	1,751	475	49	—	—
550,882	4,070,219	23,208	61,597	—	—	140	1,529
1,265,399	19,565,567	30,613	107,860	2,021	7,073	—	—
477,608	3,510,649	16,065	54,352	3,845	11,388	—	—
931,924	10,676,178	22,722	74,167	1,904	5,679	—	—
805,737	7,085,799	26,672	110,781	7,619	21,038	—	—
723,914	7,908,429	43,942	145,070	—	—	340	2,341
839,258	10,459,164	9,105	35,644	—	—	—	—
1,195,932	10,475,566	24,401	79,085	—	—	46	337
1,012,083	8,246,810	10,767	40,302	1,913	6,341	—	—
1,024,730	12,200,110	19,653	65,914	3,811	15,584	—	—
808,534	6,811,594	32,213	119,899	181	600	—	—
-21.10	-44.17	63.91	81.90	-95.25	-96.15	--	--
74.85	146.67	48.52	65.07	-70.08	-67.00	--	--

資料來源：本部國土管理署。

Source : National Land Management Agency, MOI.

表65. 核發建築物建造執照—按區域別及構造別分

TABLE 65. ISSUED BUILDING CONSTRUCTION LICENSE - BY LOCALITY AND MATERIAL

區域別 Locality	總計 Grand Total		鋼骨鋼筋混凝土構造 Steel Frame & Reinforced Concrete		混凝土構造 (含鋼筋混凝土構造) Reinforced Concrete	
	總樓地板面積 (平方公尺) Total Floor Area (m ²)	工程造價 (千元) Construction Cost (NT\$1,000)	總樓地板面積 (平方公尺) Total Floor Area (m ²)	工程造價 (千元) Construction Cost (NT\$1,000)	總樓地板面積 (平方公尺) Total Floor Area (m ²)	工程造價 (千元) Construction Cost (NT\$1,000)
一一二二年十二月 Dec., 2023	3,117,761	30,146,230	172,221	1,560,331	2,104,612	21,653,806
新北市 New Taipei City	442,266	6,829,026	—	—	343,477	4,837,665
臺北市 Taipei City	147,083	2,079,120	59,266	868,574	82,924	1,115,139
桃園市 Taoyuan City	481,854	5,278,459	—	—	365,594	4,040,619
臺中市 Taichung City	517,164	5,304,261	15,182	109,126	412,166	4,579,901
臺南市 Tainan City	254,511	1,464,422	—	—	57,312	352,214
高雄市 Kaohsiung City	343,064	3,216,202	—	—	290,281	2,859,216
臺灣省 Taiwan Prov.	918,598	5,911,751	97,419	580,860	546,216	3,843,569
宜蘭縣 Yilan C.	69,354	486,602	—	—	27,292	175,539
新竹縣 Hsinchu C.	59,194	390,575	—	—	43,598	311,172
苗栗縣 Miaoli C.	161,585	1,220,383	—	—	141,477	1,119,815
彰化縣 Changhua C.	108,119	611,932	37,232	207,350	70,887	404,582
南投縣 Nantou C.	46,470	251,716	240	926	12,909	77,152
雲林縣 Yunlin C.	125,465	765,737	18,239	119,855	62,448	444,471
嘉義縣 Chiayi C.	72,235	408,010	34,574	193,406	23,036	139,125
屏東縣 Pingtung C.	155,351	962,831	1,665	10,102	66,177	498,106
臺東縣 Taitung C.	26,788	172,016	—	—	25,014	162,153
花蓮縣 Hualien C.	43,308	315,973	—	—	37,893	289,756
澎湖縣 Penghu C.	12,211	59,958	—	—	11,572	57,002
基隆市 Keelung City	790	6,126	—	—	—	—
新竹市 Hsinchu City	24,752	185,311	5,469	49,221	19,283	136,090
嘉義市 Chiayi City	12,976	74,581	—	—	4,630	28,606
福建省 Fuchien Prov.	6,389	24,524	—	—	6,250	23,995
金門縣 Kinmen C.	5,371	20,414	—	—	5,232	19,885
連江縣 Lienchiang C.	1,018	4,110	—	—	1,018	4,110
國家公園 National Park	392	1,488	—	—	392	1,488
其他內政部 指定特設主 管建築機關 Other M.O.I. Const. Orgs.	6,440	36,977	354	1,771	—	—

鋼構造 Steel		磚構造 Brick		木構造 Wooden		其他 Others	
總樓地板面積 (平方公尺) Total Floor Area (m ²)	工程造價 (千元) Construction Cost (NT\$1,000)	總樓地板面積 (平方公尺) Total Floor Area (m ²)	工程造價 (千元) Construction Cost (NT\$1,000)	總樓地板面積 (平方公尺) Total Floor Area (m ²)	工程造價 (千元) Construction Cost (NT\$1,000)	總樓地板面積 (平方公尺) Total Floor Area (m ²)	工程造價 (千元) Construction Cost (NT\$1,000)
808,534	6,811,594	32,213	119,899	181	600	—	—
98,789	1,991,361	—	—	—	—	—	—
4,893	95,407	—	—	—	—	—	—
115,892	1,235,051	368	2,789	—	—	—	—
89,816	615,234	—	—	—	—	—	—
197,199	1,112,208	—	—	—	—	—	—
52,783	356,986	—	—	—	—	—	—
242,937	1,369,612	31,845	117,110	181	600	—	—
42,062	311,063	—	—	—	—	—	—
15,596	79,403	—	—	—	—	—	—
20,108	100,568	—	—	—	—	—	—
—	—	—	—	—	—	—	—
33,321	173,638	—	—	—	—	—	—
24,588	133,934	20,190	67,477	—	—	—	—
13,027	71,004	1,598	4,475	—	—	—	—
77,665	410,295	9,844	44,328	—	—	—	—
1,774	9,863	—	—	—	—	—	—
5,234	25,617	—	—	181	600	—	—
426	2,126	213	830	—	—	—	—
790	6,126	—	—	—	—	—	—
—	—	—	—	—	—	—	—
8,346	45,975	—	—	—	—	—	—
139	529	—	—	—	—	—	—
139	529	—	—	—	—	—	—
—	—	—	—	—	—	—	—
—	—	—	—	—	—	—	—
6,086	35,206	—	—	—	—	—	—

資料來源：本部國土管理署。

Source : National Land Management Agency, MOI.

表66. 核發建築物拆除執照—按月別及用途別分

年 (月) 別 Year (Month)	總計 Grand Total			件數 Cases
	件數 Cases	宅數 Houses	總樓地板面積 (平方公尺) Total Floor Area (m ²)	
一〇三年 2014	2,668	5,436	2,071,815	1,401
一〇四年 2015	2,392	4,936	1,770,692	1,193
一〇五年 2016	2,379	4,380	1,843,675	1,137
一〇六年 2017	2,403	4,333	2,035,457	1,161
一〇七年 2018	2,496	5,574	2,157,915	1,271
一〇八年 2019	2,550	5,630	2,227,726	1,263
一〇九年 2020	2,765	6,157	2,520,130	1,429
一一〇年 2021	2,793	6,078	2,580,016	1,447
一一一年 2022	2,576	5,977	2,205,904	1,304
十二月 Dec.	179	551	184,493	90
一一二年 2023	2,552	6,130	2,387,437	1,345
一月 Jan.	147	557	116,478	78
二月 Feb.	176	452	136,326	88
三月 Mar.	392	983	483,812	245
四月 Apr.	178	485	142,059	97
五月 May	228	541	197,363	110
六月 June	220	536	213,943	104
七月 July	167	412	102,064	75
八月 Aug.	198	434	231,573	89
九月 Sept.	150	325	174,103	72
十月 Oct.	167	360	111,980	91
十一月 Nov.	216	553	256,294	109
十二月 Dec.	313	492	221,442	187
較上月增減(%) VS. with Last Month	44.91	-11.03	-13.60	71.56
較上年同月增減(%) VS. with Last Year	74.86	-10.71	20.03	107.78

資料來源：本部國土管理署。

TABLE 66. ISSUED BUILDING DEMOLITION LICENSE
- BY MONTH AND USE

住宅 Housing		其他 Others		
宅數 Houses	總樓地板面積 (平方公尺) Total Floor Area (m ²)	件數 Cases	宅數 Houses	總樓地板面積 (平方公尺) Total Floor Area (m ²)
3,792	553,996	1,267	1,644	1,517,819
3,402	434,273	1,199	1,534	1,336,419
2,232	337,735	1,242	2,148	1,505,940
2,821	400,317	1,242	1,512	1,635,140
3,961	461,921	1,225	1,613	1,695,994
3,765	536,108	1,287	1,865	1,691,618
4,193	634,219	1,336	1,964	1,885,911
4,148	636,397	1,346	1,930	1,943,619
4,340	663,302	1,272	1,637	1,542,602
464	82,042	89	87	102,451
4,559	753,845	1,207	1,571	1,633,592
466	61,588	69	91	54,890
359	54,971	88	93	81,355
813	142,812	147	170	341,000
289	39,265	81	196	102,794
406	59,086	118	135	138,277
393	51,405	116	143	162,538
314	43,844	92	98	58,220
285	39,324	109	149	192,249
226	34,239	78	99	139,864
269	41,691	76	91	70,289
432	138,461	107	121	117,833
307	47,159	126	185	174,283
-28.94	-65.94	17.76	52.89	47.91
-33.84	-42.52	41.57	112.64	70.11

Source : National Land Management Agency, MOI.

表67. 核發建築物拆除執照－按區域別及用途別分

區域別 Locality	總計 Grand Total			件數 Cases
	件數 Cases	宅數 Houses	總樓地板面積 (平方公尺) Total Floor Area (m ²)	
一十二年十二月 Dec., 2023	313	492	221,442	187
新北市 New Taipei City	15	30	13,367	8
臺北市 Taipei City	9	100	46,800	2
桃園市 Taoyuan City	4	6	3,810	—
臺中市 Taichung City	33	48	18,204	24
臺南市 Tainan City	25	28	13,461	14
高雄市 Kaohsiung City	49	91	25,330	28
臺灣省 Taiwan Prov.	178	189	100,470	111
宜蘭縣 Yilan C.	—	—	—	—
新竹縣 Hsinchu C.	6	5	1,667	3
苗栗縣 Miaoli C.	10	9	4,819	4
彰化縣 Changhua C.	10	7	1,559	5
南投縣 Nantou C.	7	7	2,640	3
雲林縣 Yunlin C.	3	3	664	1
嘉義縣 Chiayi C.	108	123	80,786	79
屏東縣 Pingtung C.	11	11	2,550	2
臺東縣 Taitung C.	1	1	146	—
花蓮縣 Hualien C.	3	3	1,424	—
澎湖縣 Penghu C.	4	4	592	4
基隆市 Keelung City	2	2	727	1
新竹市 Hsinchu City	7	9	1,427	4
嘉義市 Chiayi City	6	5	1,469	5
福建省 Fuchien Prov.	—	—	—	—
金門縣 Kinmen C.	—	—	—	—
連江縣 Lienchiang C.	—	—	—	—
國家公園 National Park	—	—	—	—
其他內政部 指定特設主 管建築機關 Other M.O.I. Const. Orgs.	—	—	—	—

資料來源：本部國土管理署。

TABLE 67. ISSUED BUILDING DEMOLITION LICENSE
- BY LOCALITY AND USE

住宅 Housing		其他 Others		
宅數 Houses	總樓地板面積 (平方公尺) Total Floor Area (m ²)	件數 Cases	宅數 Houses	總樓地板面積 (平方公尺) Total Floor Area (m ²)
307	47,159	126	185	174,283
16	1,717	7	14	11,650
67	8,597	7	33	38,203
—	—	4	6	3,810
35	4,160	9	13	14,044
16	2,511	11	12	10,950
44	8,300	21	47	17,030
129	21,874	67	60	78,596
—	—	—	—	—
3	569	3	2	1,098
4	937	6	5	3,882
5	715	5	2	844
3	311	4	4	2,329
1	65	2	2	599
95	16,016	29	28	64,770
2	472	9	9	2,078
—	—	1	1	146
—	—	3	3	1,424
4	592	—	—	—
1	424	1	1	303
6	1,176	3	3	251
5	597	1	—	872
—	—	—	—	—
—	—	—	—	—
—	—	—	—	—
—	—	—	—	—
—	—	—	—	—

Source : National Land Management Agency, MOI.

表68. 核發建築物使用執照—按月別及用途別分

TABLE 68. ISSUED BUILDING USAGE LICENSE - BY MONTH AND USE

年 (月) 別 Year (Month)	總計 Grand Total		住宿類(H類) 住宅(H-2類) Residential		
			件數 Cases	宅數 Houses	總樓地板面積 (平方公尺) Total Floor Area (m ²)
	總件數 Total Cases	總樓地板面積 (平方公尺) Total Floor Area (m ²)	件數 Cases	宅數 Houses	總樓地板面積 (平方公尺) Total Floor Area (m ²)
一〇三年 2014	28,806	31,718,120	23,032	91,883	18,109,432
一〇四年 2015	28,837	32,868,462	23,217	99,421	18,981,866
一〇五年 2016	23,552	29,988,350	18,315	97,620	17,646,434
一〇六年 2017	22,506	28,818,031	17,349	88,636	15,462,618
一〇七年 2018	22,860	28,366,008	17,550	98,953	16,451,813
一〇八年 2019	22,026	26,488,606	17,019	92,284	14,786,505
一〇九年 2020	22,370	28,247,176	17,443	98,260	15,465,693
一一〇年 2021	22,486	28,022,718	17,587	104,872	15,620,275
一一一年 2022	21,146	28,713,736	16,152	112,088	16,606,759
十二月 Dec.	2,076	3,351,558	1,507	11,937	1,801,701
一一二年 2023	20,280	31,956,033	15,045	118,287	17,150,124
一月 Jan.	1,614	2,235,602	1,242	7,098	1,063,188
二月 Feb.	1,112	1,733,097	835	6,155	915,829
三月 Mar.	2,039	3,080,419	1,542	8,418	1,299,965
四月 Apr.	1,517	1,919,064	1,160	7,859	1,130,012
五月 May	2,104	3,095,319	1,594	12,005	1,797,060
六月 June	1,654	2,435,572	1,200	9,652	1,389,448
七月 July	1,654	3,013,845	1,182	10,645	1,550,390
八月 Aug.	1,917	2,817,436	1,394	10,873	1,530,732
九月 Sept.	1,572	2,746,893	1,164	11,709	1,672,098
十月 Oct.	1,394	2,652,640	1,014	11,049	1,545,362
十一月 Nov.	1,851	3,513,502	1,367	12,444	1,750,886
十二月 Dec.	1,852	2,712,644	1,351	10,380	1,505,154
較上月增減(%) VS. with Last Month	0.05	-22.79	-1.17	-16.59	-14.03
較上年同月增減(%) VS. with Last Year	-10.79	-19.06	-10.35	-13.04	-16.46

Lodging 宿舍安養(H-1) Dormitory, Care		商業類(B類) Commerce		工業、倉儲類 (C類) Industry, Storage		辦公、服務類(G類) Business, Service	
件數 Cases	總樓地板面積 (平方公尺) Total Floor Area (m ²)	件數 Cases	總樓地板面積 (平方公尺) Total Floor Area (m ²)	件數 Cases	總樓地板面積 (平方公尺) Total Floor Area (m ²)	件數 Cases	總樓地板面積 (平方公尺) Total Floor Area (m ²)
81	133,473	141	1,453,133	1,742	5,259,698	1,087	1,922,403
65	270,003	133	1,231,442	1,711	5,603,725	916	2,260,022
57	236,495	144	1,109,810	1,572	5,689,664	942	1,412,637
52	157,243	138	976,141	1,662	6,109,181	919	1,865,504
50	199,509	164	1,046,631	1,836	5,275,134	977	1,661,154
56	118,736	137	776,136	1,913	5,907,058	936	1,435,210
55	302,503	113	1,161,752	1,788	6,413,295	924	1,712,146
55	137,170	95	838,972	1,625	6,584,640	950	1,368,455
58	215,365	114	768,496	1,688	6,291,984	971	1,479,715
4	9,380	16	200,313	211	780,634	122	232,858
50	134,132	99	812,927	1,526	6,959,943	1,495	3,322,346
3	2,137	12	97,427	113	614,844	108	243,183
3	2,248	4	12,493	87	493,038	60	114,105
5	4,828	8	210,105	156	829,566	110	234,115
3	18,359	2	42,619	109	237,977	108	319,952
2	1,219	5	41,955	165	817,980	144	115,264
3	2,608	9	139,846	133	527,958	140	88,681
3	1,791	8	36,663	128	782,084	162	351,774
8	42,964	10	27,910	131	486,932	178	324,030
4	3,254	12	44,028	123	454,322	111	323,093
5	7,231	8	12,763	80	415,196	121	325,542
5	30,381	7	85,229	163	653,730	119	719,523
6	17,112	14	61,889	138	646,316	134	163,084
20.00	-43.68	100.00	-27.39	-15.34	-1.13	12.61	-77.33
50.00	82.43	-12.50	-69.10	-34.60	-17.21	9.84	-29.96

資料來源：本部國土管理署。

說明：1. 用途別依「建築物使用類組及變更使用辦法」分類。
2. 表列數字包括內政部指定特設主管建築機關資料。

Source: National Land Management Agency, MOI.

Note : 1.The figures are classified according to Architecture Usage Classification and Change Usage regulation.
2.The figures include the data of M.O.I. Const. Orgs..

表68. 核發建築物使用執照—按月別及用途別分(續)

年 (月) 別 Year (Month)	休閒、文教類(D類) Leisure, Education		衛生、福利、 更生類(F類) Health, Welfare, Regeneration		公共集會類(A類) Assembly	
	件數 Cases	總樓地板 面積 (平方公尺) Total Floor Area (m ²)	件數 Cases	總樓地板 面積 (平方公尺) Total Floor Area (m ²)	件數 Cases	總樓地板 面積 (平方公尺) Total Floor Area (m ²)
	一〇三年 2014	394	1,266,778	118	514,640	20
一〇四年 2015	410	1,315,946	114	464,808	37	78,340
一〇五年 2016	304	844,175	105	347,700	30	105,020
一〇六年 2017	348	950,932	106	587,804	21	42,480
一〇七年 2018	427	1,357,510	113	391,252	30	73,289
一〇八年 2019	416	1,008,018	119	550,591	17	104,246
一〇九年 2020	514	1,101,534	137	409,799	41	139,979
一一〇年 2021	616	1,114,772	152	401,480	18	174,505
一一一年 2022	486	823,610	115	522,722	18	210,156
十二月 Dec.	55	49,226	9	102,506	—	—
一一二年 2023	425	917,294	139	482,448	14	28,777
一月 Jan.	35	78,989	10	26,174	—	—
二月 Feb.	27	38,285	5	44,753	1	1,310
三月 Mar.	48	79,749	14	91,377	1	2,164
四月 Apr.	27	34,235	9	14,206	—	—
五月 May	33	61,498	8	40,508	—	—
六月 June	30	129,809	11	11,903	1	794
七月 July	36	58,344	14	83,114	—	—
八月 Aug.	41	146,035	21	76,578	3	8,009
九月 Sept.	34	88,499	15	13,998	4	13,643
十月 Oct.	41	109,464	13	40,409	—	—
十一月 Nov.	31	35,003	11	15,665	2	1,466
十二月 Dec.	42	57,384	8	23,763	2	1,391
較上月增減(%) VS. with Last Month	35.48	63.94	-27.27	51.69	—	-5.12
較上年同月增減(%) VS. with Last Year	-23.64	16.57	-11.11	-76.82	--	--

說明：自107年2月其他類再細分「農業設施」。

TABLE 68. ISSUED BUILDING USAGE LICENSE - BY MONTH AND USE(CONT.)

宗教、殯葬類(E類) Religion, Funeral		危險物品類(I類) Hazard Contents		其他類 Others		農業設施 Agricultural facility	
件數 Cases	總樓地板面積 (平方公尺) Total Floor Area (m ²)	件數 Cases	總樓地板面積 (平方公尺) Total Floor Area (m ²)	件數 Cases	總樓地板面積 (平方公尺) Total Floor Area (m ²)	件數 Cases	總樓地板面積 (平方公尺) Total Floor Area (m ²)
132	225,778	33	30,804	2,026	2,716,639	—	—
109	153,840	30	21,659	2,095	2,486,811	—	—
158	189,191	40	26,417	1,885	2,380,807	—	—
106	148,229	24	48,165	1,781	2,469,734	—	—
126	165,058	38	52,309	1,549	1,692,349	1,225	1,454,016
137	221,813	43	34,061	1,233	1,546,232	1,231	1,545,992
138	198,261	30	14,891	1,187	1,327,323	1,178	1,319,039
115	144,060	35	51,771	1,238	1,586,618	1,233	1,579,053
111	163,891	35	40,318	1,398	1,590,720	1,398	1,590,720
9	8,058	7	4,691	136	162,191	136	162,191
123	210,383	46	56,683	1,318	1,880,976	1,318	1,880,976
6	2,830	4	1,957	81	104,873	81	104,873
7	17,103	3	1,700	80	92,233	80	92,233
9	55,837	4	10,136	142	262,577	142	262,577
7	12,656	3	5,435	89	103,613	89	103,613
7	2,142	5	4,415	141	213,278	141	213,278
13	12,241	3	11,465	111	120,819	111	120,819
11	11,189	5	1,772	105	136,724	105	136,724
11	13,310	1	6,247	119	154,689	119	154,689
8	11,002	4	4,992	93	117,964	93	117,964
15	22,331	2	1,030	95	173,312	95	173,312
15	43,535	6	1,490	125	176,594	125	176,594
14	6,207	6	6,044	137	224,300	137	224,300
-6.67	-85.74	—	305.64	9.60	27.01	9.60	27.01
55.56	-22.97	-14.29	28.84	0.74	38.29	0.74	38.29

Note : The item of others is subdivided into "Agricultural facility" since February, 2018.

表69. 核發建築物使用執照—按區域別及用途別分

區域別 Locality	總計 Grand Total		住宿類(H類) 住宅(H-2) Residential		
	總件數 Total Cases	總樓地板面積 (平方公尺) Total Floor Area (m ²)	件數 Cases	宅數 Houses	總樓地板面積 (平方公尺) Total Floor Area (m ²)
一十二年十二月 Dec., 2023	1,852	2,712,644	1,351	10,380	1,505,154
新北市 New Taipei City	41	260,446	27	1,763	203,279
臺北市 Taipei City	19	123,633	13	627	81,073
桃園市 Taoyuan City	102	278,351	64	1,522	214,513
臺中市 Taichung City	186	323,813	135	1,569	247,106
臺南市 Tainan City	284	237,822	208	577	84,630
高雄市 Kaohsiung City	251	297,521	210	1,077	164,568
臺灣省 Taiwan Prov.	938	920,831	680	3,184	501,227
宜蘭縣 Yilan C.	126	75,497	115	459	58,836
新竹縣 Hsinchu C.	44	135,315	32	651	95,657
苗栗縣 Miaoli C.	70	79,962	48	328	60,045
彰化縣 Changhua C.	135	175,263	95	419	71,471
南投縣 Nantou C.	79	41,205	57	131	22,802
雲林縣 Yunlin C.	118	73,125	79	147	25,841
嘉義縣 Chiayi C.	133	87,387	107	156	25,233
屏東縣 Pingtung C.	77	94,465	47	191	25,534
臺東縣 Taitung C.	24	11,410	2	2	584
花蓮縣 Hualien C.	45	32,435	36	89	13,370
澎湖縣 Penghu C.	34	8,392	29	29	5,588
基隆市 Keelung City	4	3,130	1	5	417
新竹市 Hsinchu City	22	91,099	18	531	88,557
嘉義市 Chiayi City	27	12,146	14	46	7,292
福建省 Fuchien Prov.	19	11,812	12	59	7,627
金門縣 Kinmen C.	18	8,555	12	59	7,627
連江縣 Lienchiang C.	1	3,257	—	—	—
國家公園 National Park	1	189	1	1	189
其他內政部 指定特設主 管建築機關 Other M.O.I. Const. Orgs.	11	258,226	1	1	942

資料來源：本部國土管理署。

TABLE 69 ISSUED BUILDING USAGE LICENSE
- BY LOCALITY AND USE

Lodging		商業類(B類) Commerce		工業、倉儲類 (C類) Industry, Storage		辦公、服務類(G類) Business, Service	
宿舍安養(H-1) Dormitory, Care							
件數 Cases	總樓地板面積 (平方公尺) Total Floor Area (m ²)	件數 Cases	總樓地板面積 (平方公尺) Total Floor Area (m ²)	件數 Cases	總樓地板面積 (平方公尺) Total Floor Area (m ²)	件數 Cases	總樓地板面積 (平方公尺) Total Floor Area (m ²)
6	17,112	14	61,889	138	646,316	134	163,084
—	—	—	—	8	41,413	2	367
—	—	1	22,250	2	13,444	—	—
1	1,456	—	—	22	54,412	3	1,843
—	—	3	4,261	19	53,255	21	11,267
—	—	2	12,931	17	34,782	40	85,175
1	484	2	5,207	17	106,694	11	4,980
4	15,172	6	17,240	44	85,101	54	56,147
—	—	1	5,054	3	3,905	—	—
—	—	1	3,794	1	20,938	8	9,005
—	—	1	3,498	4	9,756	6	3,315
2	14,839	2	3,071	9	29,193	3	14,371
—	—	—	—	2	715	1	447
—	—	—	—	7	2,406	9	14,323
—	—	—	—	4	506	3	2,259
—	—	—	—	4	6,810	8	6,837
2	333	1	1,823	2	3,988	1	132
—	—	—	—	2	3,574	2	2,492
—	—	—	—	2	731	1	44
—	—	—	—	2	1,142	—	—
—	—	—	—	2	1,437	—	—
—	—	—	—	—	—	12	2,922
—	—	—	—	—	—	3	3,305
—	—	—	—	—	—	2	48
—	—	—	—	—	—	1	3,257
—	—	—	—	—	—	—	—
—	—	—	—	9	257,215	—	—

Source : National Land Management Agency, MOI.

表69. 核發建築物使用執照—按區域別及用途別分(續)

區域別 Locality	休閒、文教類(D類) Leisure, Education		衛生、福利、 更生類(F類) Health, Welfare, Regeneration		公共集會類(A類) Assembly	
	件數 Cases	總樓地板 面積 (平方公尺) Total Floor Area (m ²)	件數 Cases	總樓地板 面積 (平方公尺) Total Floor Area (m ²)	件數 Cases	總樓地板 面積 (平方公尺) Total Floor Area (m ²)
	一二年十二月 Dec., 2023	42	57,384	8	23,763	2
新北市 New Taipei City	4	15,387	—	—	—	—
臺北市 Taipei City	2	6,612	—	—	—	—
桃園市 Taoyuan City	5	3,876	2	636	—	—
臺中市 Taichung City	2	1,537	—	—	—	—
臺南市 Tainan City	2	2,027	—	—	—	—
高雄市 Kaohsiung City	3	4,035	2	4,446	—	—
臺灣省 Taiwan Prov.	21	23,153	4	18,681	2	1,391
宜蘭縣 Yilan C.	2	799	2	6,411	1	99
新竹縣 Hsinchu C.	2	5,921	—	—	—	—
苗栗縣 Miaoli C.	1	2,123	—	—	—	—
彰化縣 Changhua C.	3	2,897	—	—	—	—
南投縣 Nantou C.	3	1,986	—	—	—	—
雲林縣 Yunlin C.	3	2,791	—	—	—	—
嘉義縣 Chiayi C.	—	—	1	3,038	—	—
屏東縣 Pingtung C.	1	171	1	9,232	1	1,292
臺東縣 Taitung C.	1	96	—	—	—	—
花蓮縣 Hualien C.	1	1,761	—	—	—	—
澎湖縣 Penghu C.	—	—	—	—	—	—
基隆市 Keelung City	1	1,571	—	—	—	—
新竹市 Hsinchu City	2	1,105	—	—	—	—
嘉義市 Chiayi City	1	1,932	—	—	—	—
福建省 Fuchien Prov.	3	757	—	—	—	—
金門縣 Kinmen C.	3	757	—	—	—	—
連江縣 Lienchiang C.	—	—	—	—	—	—
國家公園 National Park	—	—	—	—	—	—
其他內政部 指定特設主 管建築機關 Other M.O.I. Const. Orgs.	—	—	—	—	—	—

TABLE 69. ISSUED BUILDING USAGE LICENSE
- BY LOCALITY AND USE (CONT.)

宗教、殯葬類(E類) Religion, Funeral		危險物品類(I類) Hazard Contents		其他類 Others		農業設施 Agricultural facility	
件數 Cases	總樓地板面積 (平方公尺) Total Floor Area (m ²)	件數 Cases	總樓地板面積 (平方公尺) Total Floor Area (m ²)	件數 Cases	總樓地板面積 (平方公尺) Total Floor Area (m ²)	件數 Cases	總樓地板面積 (平方公尺) Total Floor Area (m ²)
14	6,207	6	6,044	137	224,300	137	224,300
—	—	—	—	—	—	—	—
1	254	—	—	—	—	—	—
1	986	3	549	1	80	1	80
2	162	2	3,931	2	2,294	2	2,294
2	247	—	—	13	18,030	13	18,030
—	—	1	1,564	4	5,543	4	5,543
7	4,435	—	—	116	198,284	116	198,284
—	—	—	—	2	393	2	393
—	—	—	—	—	—	—	—
—	—	—	—	10	1,225	10	1,225
4	2,331	—	—	17	37,090	17	37,090
—	—	—	—	16	15,255	16	15,255
—	—	—	—	20	27,764	20	27,764
—	—	—	—	18	56,351	18	56,351
—	—	—	—	15	44,589	15	44,589
1	75	—	—	14	4,379	14	4,379
—	—	—	—	4	11,238	4	11,238
2	2,029	—	—	—	—	—	—
—	—	—	—	—	—	—	—
—	—	—	—	—	—	—	—
—	—	—	—	—	—	—	—
1	123	—	—	—	—	—	—
1	123	—	—	—	—	—	—
—	—	—	—	—	—	—	—
—	—	—	—	—	—	—	—
—	—	—	—	1	69	1	69

表70. 核發建築物使用執照年累計—按區域別及用途別分

區域別 Locality	總計 Grand Total		住宿類(H類) 住宅(H-2) Residential		
	總件數 Total Cases	總樓地板面積 (平方公尺) Total Floor Area (m ²)	件數 Cases	宅數 Houses	總樓地板面積 (平方公尺) Total Floor Area (m ²)
一十二年一至十二月 Jan. - Dec., 2023	20,280	31,956,033	15,045	118,287	17,150,124
新北市 New Taipei City	350	3,668,590	214	18,604	2,384,611
臺北市 Taipei City	166	2,000,008	106	5,518	775,188
桃園市 Taoyuan City	1,234	4,820,038	784	19,081	2,791,529
臺中市 Taichung City	1,857	4,650,939	1,399	21,390	3,288,552
臺南市 Tainan City	3,472	2,886,774	2,549	8,354	1,153,640
高雄市 Kaohsiung City	2,428	3,456,062	1,994	16,443	2,384,765
臺灣省 Taiwan Prov.	10,499	8,757,469	7,859	28,284	4,289,912
宜蘭縣 Yilan C.	920	407,781	776	2,099	298,247
新竹縣 Hsinchu C.	461	1,259,000	330	4,075	651,721
苗栗縣 Miaoli C.	669	680,027	511	3,024	448,879
彰化縣 Changhua C.	1,908	1,719,325	1,470	4,342	723,787
南投縣 Nantou C.	875	657,992	607	1,464	218,510
雲林縣 Yunlin C.	1,222	969,711	828	1,975	309,495
嘉義縣 Chiayi C.	1,161	668,652	986	1,483	237,780
屏東縣 Pingtung C.	1,346	871,850	939	2,952	390,318
臺東縣 Taitung C.	479	173,111	391	724	115,843
花蓮縣 Hualien C.	395	276,749	285	802	108,058
澎湖縣 Penghu C.	376	114,422	320	434	81,184
基隆市 Keelung City	24	130,021	15	769	116,997
新竹市 Hsinchu City	188	568,343	148	3,490	485,826
嘉義市 Chiayi City	475	260,485	253	651	103,267
福建省 Fuchien Prov.	156	95,412	119	592	76,958
金門縣 Kinmen C.	149	89,060	118	591	76,653
連江縣 Lienchiang C.	7	6,352	1	1	305
國家公園 National Park	10	2,026	7	7	1,608
其他內政部 指定特設主 管建築機關 Other M.O.I. Const. Orgs.	108	1,618,715	14	14	3,361

資料來源：本部國土管理署。

TABLE 70. ISSUED BUILDING USAGE LICENSE OF THE YEAR
- BY LOCALITY AND USE

Lodging 宿舍安養(H-1) Dormitory, Care		商業類(B類) Commerce		工業、倉儲類 (C類) Industry, Storage		辦公、服務類(G類) Business, Service	
件數 Cases	總樓地板面積 (平方公尺) Total Floor Area (m ²)	件數 Cases	總樓地板面積 (平方公尺) Total Floor Area (m ²)	件數 Cases	總樓地板面積 (平方公尺) Total Floor Area (m ²)	件數 Cases	總樓地板面積 (平方公尺) Total Floor Area (m ²)
50	134,132	99	812,927	1,526	6,959,943	1,495	3,322,346
2	3,422	5	58,315	39	358,437	42	633,466
1	6,557	8	177,298	9	164,235	22	712,307
2	1,563	9	68,224	283	1,581,724	75	147,690
4	30,626	13	205,262	137	637,210	189	176,678
—	—	13	48,951	209	295,741	421	954,628
8	17,333	11	31,279	167	616,300	129	101,232
30	72,957	39	222,183	592	1,828,413	600	451,815
1	966	5	17,748	38	38,413	10	4,868
—	—	3	16,020	40	411,342	32	107,655
2	26,304	4	4,618	47	107,377	31	13,338
3	15,077	4	4,743	147	571,471	51	37,944
3	18,351	3	41,545	49	155,458	30	40,288
1	1,338	3	20,533	72	189,891	83	99,343
1	691	—	—	33	108,069	20	15,732
2	783	5	9,763	93	83,631	89	53,174
6	3,178	3	10,090	5	7,123	18	5,463
1	321	3	25,035	33	70,942	17	23,486
10	5,948	1	5,690	13	7,697	13	5,360
—	—	—	—	4	7,322	1	321
—	—	—	—	14	61,514	11	4,197
—	—	5	66,398	4	8,163	194	40,646
2	1,348	1	1,415	4	2,582	10	4,827
1	383	1	1,415	4	2,582	8	1,373
1	965	—	—	—	—	2	3,454
1	326	—	—	—	—	2	92
—	—	—	—	86	1,475,301	5	139,611

Source : National Land Management Agency, MOI.

表70. 核發建築物使用執照年累計—按區域別及用途別分(續)

區域別 Locality	休閒、文教類(D類) Leisure, Education		衛生、福利、 更生類(F類) Health, Welfare, Regeneration		公共集會類(A類) Assembly	
	件數 Cases	總樓地板 面積 (平方公尺) Total Floor Area (m ²)	件數 Cases	總樓地板 面積 (平方公尺) Total Floor Area (m ²)	件數 Cases	總樓地板 面積 (平方公尺) Total Floor Area (m ²)
	一一二一年一至十二月 Jan. - Dec., 2023	425	917,294	139	482,448	14
新北市 New Taipei City	37	181,941	7	46,144	—	—
臺北市 Taipei City	15	82,454	2	46,090	—	—
桃園市 Taoyuan City	39	120,535	15	71,418	1	4,731
臺中市 Taichung City	37	163,234	28	86,086	1	3,232
臺南市 Tainan City	47	119,954	12	33,489	—	—
高雄市 Kaohsiung City	29	34,243	17	88,380	—	—
臺灣省 Taiwan Prov.	208	207,897	58	110,841	12	20,814
宜蘭縣 Yilan C.	18	14,297	6	9,577	4	12,639
新竹縣 Hsinchu C.	18	35,092	6	12,920	—	—
苗栗縣 Miaoli C.	16	25,001	6	9,814	1	1,310
彰化縣 Changhua C.	24	26,330	12	16,541	—	—
南投縣 Nantou C.	16	9,007	2	1,225	—	—
雲林縣 Yunlin C.	24	20,076	6	6,738	1	794
嘉義縣 Chiayi C.	5	1,565	2	5,396	1	1,222
屏東縣 Pingtung C.	25	20,008	5	19,698	2	3,456
臺東縣 Taitung C.	14	13,767	3	3,128	2	1,347
花蓮縣 Hualien C.	18	9,384	2	5,302	1	46
澎湖縣 Penghu C.	7	2,515	2	282	—	—
基隆市 Keelung City	3	4,903	1	478	—	—
新竹市 Hsinchu City	8	6,663	1	496	—	—
嘉義市 Chiayi City	12	19,289	4	19,246	—	—
福建省 Fuchien Prov.	13	7,036	—	—	—	—
金門縣 Kinmen C.	12	5,859	—	—	—	—
連江縣 Lienchiang C.	1	1,177	—	—	—	—
國家公園 National Park	—	—	—	—	—	—
其他內政部 指定特設主 管建築機關 Other M.O.I. Const. Orgs.	—	—	—	—	—	—

TABLE 70. ISSUED BUILDING USAGE LICENSE OF THE YEAR
- BY LOCALITY AND USE (CONT.)

宗教、殯葬類(E類) Religion, Funeral		危險物品類(I類) Hazard Contents		其他類 Others		農業設施 Agricultural facility	
件數 Cases	總樓地板面積 (平方公尺) Total Floor Area (m ²)	件數 Cases	總樓地板面積 (平方公尺) Total Floor Area (m ²)	件數 Cases	總樓地板面積 (平方公尺) Total Floor Area (m ²)	件數 Cases	總樓地板面積 (平方公尺) Total Floor Area (m ²)
123	210,383	46	56,683	1,318	1,880,976	1,318	1,880,976
3	894	1	1,360	—	—	—	—
2	35,481	—	—	1	398	1	398
8	21,025	6	1,977	12	9,622	12	9,622
5	830	4	4,122	40	55,107	40	55,107
16	16,112	7	2,685	198	261,574	198	261,574
16	65,425	12	17,444	45	99,661	45	99,661
70	70,016	13	28,684	1,018	1,453,937	1,018	1,453,937
2	2,934	1	487	59	7,605	59	7,605
2	1,351	1	6,247	29	16,652	29	16,652
3	5,903	2	7,641	46	29,842	46	29,842
11	12,736	5	12,140	181	298,556	181	298,556
3	4,970	—	—	162	168,638	162	168,638
7	3,516	2	1,537	195	316,450	195	316,450
7	5,274	—	—	106	292,923	106	292,923
16	13,443	1	512	169	277,064	169	277,064
3	2,148	—	—	34	11,024	34	11,024
3	1,303	1	120	31	32,752	31	32,752
9	5,129	—	—	1	617	1	617
—	—	—	—	—	—	—	—
1	7,833	—	—	5	1,814	5	1,814
3	3,476	—	—	—	—	—	—
3	600	1	38	3	608	3	608
2	187	—	—	3	608	3	608
1	413	1	38	—	—	—	—
—	—	—	—	—	—	—	—
—	—	2	373	1	69	1	69

表71. 核發建築物使用執照—按月別及構造別分

年 (月) 別 Year (Month)	總 計 Grand Total		鋼骨鋼筋混凝土構造 Steel Frame & Reinforced Concrete		混凝土構造 (含鋼筋混凝土構造) Reinforced Concrete	
	總樓地板面積 (平方公尺) Total Floor Area (m ²)	工程造價 (千元) Construction Cost (NT\$1,000)	總樓地板面積 (平方公尺) Total Floor Area (m ²)	工程造價 (千元) Construction Cost (NT\$1,000)	總樓地板面積 (平方公尺) Total Floor Area (m ²)	工程造價 (千元) Construction Cost (NT\$1,000)
一〇三年 2014	31,718,120	267,940,432	2,727,407	23,983,007	22,976,841	195,978,832
一〇四年 2015	32,868,462	271,674,685	2,355,320	22,323,153	24,330,421	203,555,004
一〇五年 2016	29,988,350	257,136,676	1,553,466	13,469,149	23,662,148	209,920,008
一〇六年 2017	28,818,031	249,049,781	2,214,521	20,550,064	22,055,734	198,028,777
一〇七年 2018	28,366,008	244,789,390	1,819,883	15,521,567	20,857,465	182,705,959
一〇八年 2019	26,488,606	231,469,623	1,757,671	16,285,871	18,725,617	167,543,428
一〇九年 2020	28,247,176	245,752,563	1,863,975	17,613,220	20,300,988	177,510,726
一一〇年 2021	28,022,718	241,381,620	1,948,881	16,875,620	20,361,755	177,177,694
一一一年 2022	28,713,736	254,665,074	2,111,669	18,757,946	20,779,519	187,167,010
十二月 Dec.	3,351,558	31,286,008	276,404	2,795,838	2,325,388	20,487,681
一一二年 2023	31,956,033	293,612,498	2,670,131	25,838,751	22,850,545	210,471,004
一月 Jan.	2,235,602	20,566,714	293,981	3,196,429	1,410,400	11,905,083
二月 Feb.	1,733,097	15,825,861	62,751	870,235	1,210,055	11,308,023
三月 Mar.	3,080,419	26,017,865	475,624	3,812,030	1,891,861	15,964,748
四月 Apr.	1,919,064	16,602,781	116,129	1,091,547	1,381,217	12,686,672
五月 May	3,095,319	26,589,958	318,746	2,524,510	2,065,192	18,345,147
六月 June	2,435,572	22,558,902	212,866	2,543,785	1,822,948	16,750,394
七月 July	3,013,845	29,199,722	136,437	1,159,429	2,326,907	23,286,631
八月 Aug.	2,817,436	25,263,272	159,675	915,083	2,326,974	21,906,241
九月 Sept.	2,746,893	27,761,288	353,242	5,033,549	1,886,364	17,638,063
十月 Oct.	2,652,640	25,800,467	106,935	917,713	1,944,706	18,846,045
十一月 Nov.	3,513,502	35,227,593	294,684	2,757,291	2,435,027	23,234,657
十二月 Dec.	2,712,644	22,198,075	139,061	1,017,150	2,148,894	18,599,300
較上月增減(%) VS. with Last Month	-22.79	-36.99	-52.81	-63.11	-11.75	-19.95
較上年同月增減(%) VS. with Last Year	-19.06	-29.05	-49.69	-63.62	-7.59	-9.22

資料來源：本部國土管理署。

TABLE 71. ISSUED BUILDING USAGE LICENSE
- BY MONTH AND MATERIAL

鋼構造(94年以前為 鋼架構造) Steel		磚構造 Brick		木構造 Wooden		其 他 Others	
總樓地板面積 (平方公尺) Total Floor Area (m ²)	工程造價 (千元) Construction Cost (NT\$1,000)	總樓地板面積 (平方公尺) Total Floor Area (m ²)	工程造價 (千元) Construction Cost (NT\$1,000)	總樓地板面積 (平方公尺) Total Floor Area (m ²)	工程造價 (千元) Construction Cost (NT\$1,000)	總樓地板面積 (平方公尺) Total Floor Area (m ²)	工程造價 (千元) Construction Cost (NT\$1,000)
5,716,279	46,978,889	168,336	569,750	39,512	114,679	89,745	315,275
5,874,090	44,152,558	130,583	461,510	33,356	114,010	144,692	1,068,450
4,534,515	32,929,212	113,633	363,293	36,450	114,263	88,138	340,751
4,157,857	28,899,003	171,524	622,842	54,539	162,911	163,856	786,184
5,344,877	45,323,927	205,173	742,887	55,265	181,419	83,345	313,631
5,772,365	46,823,153	175,912	626,973	40,624	133,478	16,417	56,720
5,868,402	49,809,284	194,378	745,471	16,918	54,046	2,515	19,816
5,498,283	46,503,047	179,061	709,843	32,349	97,887	2,389	17,529
5,534,964	47,620,009	222,087	850,392	42,695	165,506	22,802	104,211
717,265	7,859,640	32,320	142,307	181	542	-	-
6,226,084	56,496,848	176,218	661,367	30,867	109,302	2,188	35,226
520,419	5,418,083	10,665	46,109	137	1,010	-	-
445,939	3,590,802	7,556	32,407	6,796	24,394	-	-
691,918	6,166,880	18,144	62,800	2,872	11,407	-	-
405,352	2,759,959	13,581	56,121	2,785	8,482	-	-
694,288	5,656,013	17,093	64,288	-	-	-	-
373,233	3,134,224	21,351	87,657	3,250	9,482	1,924	33,360
523,890	4,666,292	26,025	84,066	586	3,304	-	-
319,642	2,400,342	9,017	34,184	1,864	5,556	264	1,866
497,198	5,049,094	9,566	38,067	523	2,515	-	-
590,491	6,003,120	10,237	32,628	271	961	-	-
765,007	9,174,111	18,541	60,799	243	735	-	-
398,707	2,477,928	14,442	62,241	11,540	41,456	-	-
-47.88	-72.99	-22.11	2.37	4,648.97	5,540.27	--	--
-44.41	-68.47	-55.32	-56.26	6275.69	7,548.71	--	--

Source : National Land Management Agency, MOI.

表72. 核發建築物使用執照—按區域別及構造別分

區域別 Locality	總計 Grand-Total		鋼骨鋼筋混凝土構造 Steel Frame & Reinforced Concrete		混凝土構造 (含鋼筋混凝土構造) Reinforced Concrete	
	總樓地板面積 (平方公尺) Total Floor Area (m ²)	工程造價 (千元) Construction Cost (NT\$1,000)	總樓地板面積 (平方公尺) Total Floor Area (m ²)	工程造價 (千元) Construction Cost (NT\$1,000)	總樓地板面積 (平方公尺) Total Floor Area (m ²)	工程造價 (千元) Construction Cost (NT\$1,000)
一一二二年十二月 Dec., 2023	2,712,644	22,198,075	139,061	1,017,150	2,148,894	18,599,300
新北市 New Taipei City	260,446	3,393,803	26,833	401,418	221,680	2,807,081
臺北市 Taipei City	123,633	1,512,880	—	—	116,488	1,377,828
桃園市 Taoyuan City	278,351	2,996,385	—	—	261,731	2,851,803
臺中市 Taichung City	323,813	3,138,419	45	308	271,190	2,762,904
臺南市 Tainan City	237,822	1,605,254	11,016	61,916	181,392	1,289,986
高雄市 Kaohsiung City	297,521	2,034,853	3,974	24,312	194,165	1,417,420
臺灣省 Taiwan Prov.	920,831	6,059,484	96,898	527,544	646,479	4,711,175
宜蘭縣 Yilan C.	75,497	517,335	—	—	74,303	510,371
新竹縣 Hsinchu C.	135,315	961,467	—	—	133,413	951,955
苗栗縣 Miaoli C.	79,962	632,669	—	—	66,407	563,371
彰化縣 Changhua C.	175,263	1,151,510	64,771	353,528	101,179	765,927
南投縣 Nantou C.	41,205	239,714	223	1,357	23,165	142,373
雲林縣 Yunlin C.	73,125	454,103	3,782	21,689	45,249	311,844
嘉義縣 Chiayi C.	87,387	436,576	18,927	100,602	31,652	180,384
屏東縣 Pingtung C.	94,465	505,322	1,292	7,467	39,851	229,827
臺東縣 Taitung C.	11,410	58,760	5,753	29,230	5,120	27,177
花蓮縣 Hualien C.	32,435	139,446	154	772	14,977	86,348
澎湖縣 Penghu C.	8,392	41,771	—	—	7,898	39,541
基隆市 Keelung City	3,130	23,701	989	7,664	2,141	16,037
新竹市 Hsinchu City	91,099	819,322	1,007	5,235	89,178	809,332
嘉義市 Chiayi City	12,146	77,788	—	—	11,946	76,688
福建省 Fuchien Prov.	11,812	57,460	—	—	11,796	57,426
金門縣 Kinmen C.	8,555	42,225	—	—	8,539	42,191
連江縣 Lienchiang C.	3,257	15,235	—	—	3,257	15,235
國家公園 National Park	189	738	—	—	189	738
其他內政部 指定特設主 管建築機關 Other M.O.I. Const. Orgs.	258,226	1,398,799	295	1,652	243,784	1,322,939

資料來源：本部國土管理署。

TABLE 72. ISSUED BUILDING USAGE LICENSE - BY LOCALITY AND MATERIAL

鋼構造 Steel		磚構造 Brick		木構造 Wooden		其他 Others	
總樓地板面積 (平方公尺) Total Floor Area (m ²)	工程造價 (千元) Construction Cost (NT\$1,000)	總樓地板面積 (平方公尺) Total Floor Area (m ²)	工程造價 (千元) Construction Cost (NT\$1,000)	總樓地板面積 (平方公尺) Total Floor Area (m ²)	工程造價 (千元) Construction Cost (NT\$1,000)	總樓地板面積 (平方公尺) Total Floor Area (m ²)	工程造價 (千元) Construction Cost (NT\$1,000)
398,707	2,477,928	14,442	62,241	11,540	41,456	—	—
9,320	166,953	2,613	18,351	—	—	—	—
6,934	133,496	211	1,556	—	—	—	—
16,210	142,384	410	2,198	—	—	—	—
52,578	375,207	—	—	—	—	—	—
40,525	231,195	302	1,362	4,587	20,795	—	—
97,466	586,855	1,855	6,041	61	225	—	—
161,527	767,630	9,035	32,699	6,892	20,436	—	—
1,194	6,964	—	—	—	—	—	—
1,902	9,512	—	—	—	—	—	—
13,120	67,533	286	1,117	149	648	—	—
5,834	22,074	—	—	3,479	9,981	—	—
17,817	95,984	—	—	—	—	—	—
17,129	94,704	6,965	25,866	—	—	—	—
36,808	155,590	—	—	—	—	—	—
48,493	253,361	1,565	4,860	3,264	9,807	—	—
537	2,353	—	—	—	—	—	—
17,304	52,326	—	—	—	—	—	—
275	1,374	219	856	—	—	—	—
—	—	—	—	—	—	—	—
914	4,755	—	—	—	—	—	—
200	1,100	—	—	—	—	—	—
—	—	16	34	—	—	—	—
—	—	16	34	—	—	—	—
—	—	—	—	—	—	—	—
—	—	—	—	—	—	—	—
14,147	74,208	—	—	—	—	—	—

Source :National Land Management Agency, MOI.

表73. 核發建築物使用執照－按高度別分

TABLE 73. ISSUED BUILDING USAGE LICENSE - BY HEIGHT

年 (月) 別 Year (Month)	總計 Grand Total		7公尺以下 7m & Under 7m		超過7至15公尺 Over 7 Up to 15m	
	件數 Cases	總樓地板面積 (平方公尺) Total Floor Area (m ²)	件數 Cases	總樓地板面積 (平方公尺) Total Floor Area (m ²)	件數 Cases	總樓地板面積 (平方公尺) Total Floor Area (m ²)
一〇三年 2014	28,806	31,718,120	3,825	1,756,431	21,089	8,835,498
一〇四年 2015	28,837	32,868,462	3,721	1,700,229	21,130	8,883,453
一〇五年 2016	23,552	29,988,350	3,355	1,274,448	16,716	7,219,449
一〇六年 2017	22,506	28,818,031	3,066	1,475,856	16,312	6,719,046
一〇七年 2018	22,860	28,366,008	3,669	1,878,532	16,185	7,292,444
一〇八年 2019	22,026	26,488,606	3,359	1,785,043	15,701	6,958,485
一〇九年 2020	22,370	28,247,176	3,351	1,622,719	16,007	7,196,243
一一〇年 2021	22,486	28,022,718	3,329	1,710,650	16,222	7,382,312
一一一年 2022	21,146	28,713,736	3,237	1,787,414	14,747	6,799,455
十二月 Dec.	2,076	3,351,558	326	164,170	1,405	678,298
一一二年 2023	20,280	31,956,033	2,856	1,922,816	14,075	6,407,830
一月 Jan.	1,614	2,235,602	238	125,865	1,114	539,953
二月 Feb.	1,112	1,733,097	162	96,034	760	313,773
三月 Mar.	2,039	3,080,419	279	271,859	1,467	681,308
四月 Apr.	1,517	1,919,064	209	113,486	1,098	442,063
五月 May	2,104	3,095,319	265	175,047	1,512	667,383
六月 June	1,654	2,435,572	234	125,421	1,123	507,413
七月 July	1,654	3,013,845	244	160,813	1,135	492,825
八月 Aug.	1,917	2,817,436	256	126,531	1,347	617,904
九月 Sept.	1,572	2,746,893	258	151,856	1,038	449,518
十月 Oct.	1,394	2,652,640	190	144,164	935	510,205
十一月 Nov.	1,851	3,513,502	258	181,499	1,265	568,874
十二月 Dec.	1,852	2,712,644	263	250,241	1,281	616,611
較上月增減(%) VS. with Last Month	0.05	-22.79	1.94	37.87	1.26	8.39
較上年同月增減(%) VS. with Last Year	-10.79	-19.06	-19.33	52.43	-8.83	-9.09

超過15至30公尺 Over 15 Up to 30m		超過30至45公尺 Over 30 Up to 45m		超過45至60公尺 Over 45 Up to 60m		超過60公尺 Over 60m	
件數 Cases	總樓地板面積 (平方公尺) Total Floor Area (m ²)	件數 Cases	總樓地板面積 (平方公尺) Total Floor Area (m ²)	件數 Cases	總樓地板面積 (平方公尺) Total Floor Area (m ²)	件數 Cases	總樓地板面積 (平方公尺) Total Floor Area (m ²)
3,170	6,181,924	293	3,786,936	285	5,215,868	144	5,941,463
3,193	7,550,258	334	3,850,700	315	5,573,838	144	5,309,984
2,710	6,589,003	325	3,703,041	298	5,328,829	148	5,873,580
2,398	6,080,188	293	3,876,949	295	5,559,666	142	5,106,326
2,337	6,031,842	304	3,640,486	223	4,075,962	142	5,446,742
2,351	5,648,305	276	3,323,524	224	4,215,856	115	4,557,393
2,345	5,811,560	264	3,289,149	293	5,743,195	110	4,584,310
2,312	5,999,701	252	3,110,477	260	5,862,432	111	3,957,146
2,474	6,137,643	279	4,003,676	308	6,453,727	101	3,531,821
272	705,934	27	557,470	29	601,718	17	643,968
2,583	6,267,439	318	4,886,207	307	6,666,992	141	5,804,749
212	475,893	23	276,918	22	609,065	5	207,908
156	493,633	13	308,397	13	216,938	8	304,322
225	696,301	30	548,126	26	481,783	12	401,042
161	282,088	20	273,834	17	483,977	12	323,616
256	485,776	33	648,862	25	589,948	13	528,303
242	612,520	24	326,872	20	476,804	11	386,542
197	468,963	31	469,299	30	537,260	17	884,685
241	657,831	33	326,435	27	766,408	13	322,327
208	446,570	24	396,065	28	582,456	16	720,428
206	430,447	22	359,977	29	686,828	12	521,019
246	672,265	31	450,923	36	638,053	15	1,001,888
233	545,152	34	500,499	34	597,472	7	202,669
-5.28	-18.91	9.68	10.99	-5.56	-6.36	-53.33	-79.77
-14.34	-22.78	25.93	-10.22	17.24	-0.71	-58.82	-68.53

資料來源：本部國土管理署。

Source : National Land Management Agency, MOI.

表74. 核發建築物使用執照—按層數別分

年(月)別 Year (Month)	總計 Grand Total		地上層			
			一至五層 1 - 5 Stories		六至十層 6 - 10 Stories	
	棟數(1) Buildings	總樓地板面積 (平方公尺) Total Floor Area (m ²)	棟數 Buildings	總樓地板面積 (平方公尺) Total Floor Area (m ²)	棟數 Buildings	總樓地板面積 (平方公尺) Total Floor Area (m ²)
一〇三年2014	43,342	31,718,120	41,137	16,492,722	855	2,797,441
一〇四年2015	44,891	32,868,462	42,719	17,299,326	819	3,516,138
一〇五年2016	34,623	29,988,350	32,483	14,380,976	794	3,465,261
一〇六年2017	32,945	28,818,031	30,913	13,269,326	817	4,348,567
一〇七年2018	35,346	28,366,008	33,004	14,261,221	1,236	3,774,896
一〇八年2019	34,287	26,488,606	32,527	13,825,473	737	3,118,056
一〇九年2020	35,266	28,247,176	33,369	14,209,413	603	2,804,340
一一〇年2021	36,211	28,022,718	34,433	14,599,330	726	4,051,586
一一一年2022	35,819	28,713,736	33,643	14,314,072	876	3,785,874
十二月Dec.	3,655	3,351,558	3,273	1,424,029	198	495,243
一一二年2023	34,906	31,956,033	32,645	14,773,168	880	4,489,620
一月Jan.	2,887	2,235,602	2,740	1,210,408	62	238,311
二月Feb.	1,951	1,733,097	1,837	969,240	63	202,436
三月Mar.	3,671	3,080,419	3,521	1,737,296	58	436,635
四月Apr.	2,540	1,919,064	2,369	822,505	37	259,230
五月May	3,628	3,095,319	3,399	1,322,823	112	580,847
六月June	2,719	2,435,572	2,566	1,125,682	72	386,832
七月July	3,047	3,013,845	2,849	1,100,438	53	416,867
八月Aug.	3,268	2,817,436	3,046	1,291,848	75	424,351
九月Sept.	2,478	2,746,893	2,295	1,005,323	75	389,877
十月Oct.	2,444	2,652,640	2,196	1,097,280	102	301,898
十一月Nov.	3,062	3,513,502	2,826	1,810,232	77	322,469
十二月Dec.	3,211	2,712,644	3,001	1,280,093	94	529,867
較上月增減(%) VS. with Last Month	4.87	-22.79	6.19	-29.29	22.08	64.32
較上年同月增減(%) VS. with Last Year	-12.15	-19.06	-8.31	-10.11	-52.53	6.99

資料來源：本部國土管理署。

TABLE 74. ISSUED BUILDING USAGE LICENSE - BY STORY

Over Ground						地下層 Under Ground	
十一至十五層 11 - 15 Stories		十六至二十層 16 - 20 Stories		二十一層以上 21 Stories & Over			
棟數 Buildings	總樓地板面積 (平方公尺) Total Floor Area (m ²)	棟數 Buildings	總樓地板面積 (平方公尺) Total Floor Area (m ²)	棟數 Buildings	總樓地板面積 (平方公尺) Total Floor Area (m ²)	棟數 Buildings	總樓地板面積 (平方公尺) Total Floor Area (m ²)
1,004	6,104,536	124	1,738,964	221	4,584,343	1	114
1,024	6,426,669	120	1,596,401	205	4,019,423	4	10,505
925	6,017,513	124	1,368,854	295	4,754,407	2	1,339
892	6,254,638	110	1,428,037	212	3,517,342	1	121
758	4,612,255	108	1,388,597	240	4,329,039	—	—
741	5,087,985	104	1,165,185	178	3,291,907	—	—
1,048	6,817,204	64	1,226,519	182	3,189,700	—	—
785	5,463,815	87	1,200,719	180	2,707,268	—	—
1,047	7,019,488	97	1,258,092	156	2,336,210	—	—
151	788,318	7	114,480	26	529,488	—	—
999	6,967,699	114	1,954,073	268	3,771,473	—	—
76	578,975	3	47,549	6	160,359	—	—
36	257,099	7	151,728	8	152,594	—	—
59	457,926	18	205,441	15	243,121	—	—
109	533,198	9	123,306	16	180,825	—	—
88	622,507	6	84,891	23	484,251	—	—
51	445,708	7	176,501	23	300,849	—	—
95	551,601	18	481,905	32	463,034	—	—
112	778,910	23	117,743	12	204,584	—	—
72	595,380	16	318,728	20	437,585	—	—
104	732,443	2	81,528	40	439,491	—	—
96	713,937	5	164,753	58	502,111	—	—
101	700,015	—	—	15	202,669	—	—
5.21	-1.95	-100.00	-100.00	-74.14	-59.64	--	--
-33.11	-11.20	-100.00	-100.00	-42.31	-61.72	--	--

Source : National Land Management Agency, MOI.

表75. 核發建築物使用執照—按使用分區別分

TABLE 75. ISSUED BUILDING USAGE LICENSE - BY LANDUSE ZONES

年(月)別 Year (Month)	總計 Grand Total			都市計畫 Urban Planning Zone		
	基地面積 (平方公尺) Basement Area (m ²)	地面層面積 (平方公尺) Ground Floor Area (m ²)	總樓地板面積 (平方公尺) Total Floor Area (m ²)	住宅區 Residential Total Floor Area (m ²)	商業區 Commercial Total Floor Area (m ²)	工業區 Industrial Total Floor Area (m ²)
一〇三年 2014	198,368,012	8,250,513	31,718,120	13,226,688	4,575,372	3,210,638
一〇四年 2015	245,250,928	8,667,344	32,868,462	13,653,688	4,556,204	2,562,093
一〇五年 2016	191,540,751	7,408,426	29,988,350	13,253,062	4,022,272	2,850,964
一〇六年 2017	139,047,455	7,198,597	28,818,031	11,508,416	3,638,231	3,734,572
一〇七年 2018	200,592,982	7,579,216	28,366,008	12,081,309	3,604,662	2,449,206
一〇八年 2019	194,636,565	7,339,131	26,488,606	10,869,545	2,877,253	2,829,258
一〇九年 2020	181,160,120	7,357,407	28,247,176	11,221,238	3,711,620	3,067,012
一一〇年 2021	152,516,711	7,664,826	28,022,718	11,254,720	3,026,490	3,150,864
一一一年 2022	192,887,018	7,487,650	28,713,736	12,185,000	3,005,577	2,256,566
十二月 Dec.	24,835,781	784,721	3,351,558	1,010,758	606,138	329,002
一一二年 2023	214,080,792	7,849,698	31,955,311	12,894,011	4,397,490	2,478,911
一月 Jan.	10,806,530	694,906	2,235,602	789,955	209,809	143,168
二月 Feb.	10,061,283	383,024	1,733,097	694,970	201,805	80,790
三月 Mar.	29,538,269	921,544	3,080,419	1,050,089	490,588	189,894
四月 Apr.	10,996,791	432,746	1,919,064	925,369	244,982	78,758
五月 May	30,947,048	772,938	3,095,319	1,335,062	381,469	168,609
六月 June	38,121,705	587,019	2,434,850	1,049,758	314,926	175,267
七月 July	21,156,512	652,732	3,013,845	1,005,093	473,907	550,611
八月 Aug.	14,810,614	687,357	2,817,436	1,312,655	339,872	214,066
九月 Sept.	8,284,432	604,265	2,746,893	1,272,847	451,088	137,105
十月 Oct.	7,810,226	617,324	2,652,640	1,180,887	371,443	243,046
十一月 Nov.	9,367,179	742,170	3,513,502	1,101,981	644,146	326,156
十二月 Dec.	22,180,203	753,673	2,712,644	1,175,345	273,455	171,441
較上月增減(%) VS. with Last Month	136.79	1.55	-22.79	6.66	-57.55	-47.44
較上年同月增減(%) VS. with Last Year	-10.69	-3.96	-19.06	16.28	-54.89	-47.89

資料來源：本部國土管理署。

行政區 Administration	區域內 Urban Planning Zone					都市計畫區域外 Non-Urban	
	文教區 Education & Culture	風景區 Distinct Landscape	農業區 Agricultural	其他 Others	住宅 Residential	非住宅 Others	
總樓地板面積 (平方公尺) Total Floor Area (m ²)	總樓地板面積 (平方公尺) Total Floor Area (m ²)	總樓地板面積 (平方公尺) Total Floor Area (m ²)	總樓地板面積 (平方公尺) Total Floor Area (m ²)	總樓地板面積 (平方公尺) Total Floor Area (m ²)	總樓地板面積 (平方公尺) Total Floor Area (m ²)	總樓地板面積 (平方公尺) Total Floor Area (m ²)	
499,454	724,265	32,661	1,438,490	4,119,317	575,720	3,315,515	
752,619	863,403	42,445	1,626,675	4,412,233	630,999	3,768,103	
334,169	588,550	22,289	1,604,805	3,333,178	609,477	3,369,584	
334,489	836,633	26,965	1,663,521	3,351,923	703,012	3,020,269	
504,852	985,235	46,196	1,505,013	3,183,614	758,611	3,247,310	
319,117	545,217	15,903	1,682,518	3,497,090	763,505	3,089,200	
605,304	912,218	15,465	1,484,475	3,710,222	861,358	2,658,264	
204,228	885,208	23,953	1,458,447	4,109,555	831,817	3,077,436	
397,486	615,500	18,638	1,516,641	4,590,239	848,045	3,280,044	
91,276	38,661	3,849	142,043	662,075	67,912	399,844	
144,957	512,164	13,367	1,776,040	5,354,774	721,081	3,662,516	
48,771	22,452	391	161,791	504,838	62,267	292,160	
4,025	31,724	704	103,499	379,182	39,862	196,536	
2,943	23,718	4,415	204,374	668,795	87,010	358,593	
11,951	17,119	—	84,019	315,745	53,102	188,019	
1,818	7,874	1,100	199,136	620,296	45,282	334,673	
682	102,921	541	114,374	370,926	39,608	265,847	
15,601	29,363	274	136,233	329,815	68,415	404,533	
7,585	116,003	1,097	136,401	355,738	54,805	279,214	
18,448	50,168	348	147,601	237,680	63,581	368,027	
2,538	51,565	—	214,750	266,281	58,922	263,208	
10,022	23,633	4,497	179,475	760,730	91,931	370,931	
20,573	35,624	—	94,387	544,748	56,296	340,775	
105.28	50.74	-100.00	-47.41	-28.39	-38.76	-8.13	
-77.46	-7.86	-100.00	-33.55	-17.72	-17.10	-14.77	

Source : National Land Management Agency, MOI.

表76. 建築物開工統計—按月別及用途別分

年 (月) 別 Year (Month)	總計 Grand Total		住宿類(H類) 住宅(H-2) Residential		
	總件數 Total Cases	總樓地板面積 (平方公尺) Total Floor Area (m ²)	件數 Cases	宅數 Houses	總樓地板面積 (平方公尺) Total Floor Area (m ²)
一〇三年 2014	24,497	31,344,905	19,727	105,365	19,093,409
一〇四年 2015	20,444	25,354,769	16,292	84,032	14,547,923
一〇五年 2016	17,733	20,816,441	13,573	68,996	11,713,048
一〇六年 2017	18,659	23,223,703	14,435	76,070	12,625,635
一〇七年 2018	18,469	26,262,066	14,587	102,222	15,625,572
一〇八年 2019	17,519	27,843,010	13,990	116,521	17,232,440
一〇九年 2020	18,523	32,403,233	14,466	134,315	19,204,159
一一〇年 2021	17,077	30,499,556	13,321	130,822	18,790,635
一一一年 2022	16,356	35,440,102	12,429	146,436	20,776,410
十二月 Dec.	1,480	3,111,530	1,063	12,471	1,752,751
一一二年 2023	15,232	32,568,032	10,630	130,844	17,694,542
一月 Jan.	1,115	2,285,154	847	8,992	1,227,730
二月 Feb.	1,178	2,833,717	832	13,138	1,619,348
三月 Mar.	1,617	3,183,896	1,158	13,663	1,840,799
四月 Apr.	1,203	2,868,476	832	9,097	1,228,089
五月 May	1,345	3,027,691	931	13,900	1,968,257
六月 June	1,079	2,403,158	715	8,859	1,219,828
七月 July	1,177	3,416,519	782	11,095	1,444,822
八月 Aug.	1,169	2,892,955	767	11,109	1,585,076
九月 Sept.	1,229	1,884,651	877	8,687	1,153,255
十月 Oct.	1,306	2,517,493	911	10,288	1,411,816
十一月 Nov.	1,549	2,561,582	1,111	11,271	1,552,520
十二月 Dec.	1,265	2,692,740	867	10,745	1,443,002
較上月增減(%) VS. with Last Month	-18.33	5.12	-21.96	-4.67	-7.05
較上年同月增減(%) VS. with Last Year	-14.53	-13.46	-18.44	-13.84	-17.67

資料來源：本部國土管理署。

說明：1. 用途別依「建築物使用類組及變更使用辦法」分類。
2. 自107年2月其他類再細分「農業設施」。

TABLE 76. CONSTRUCTION COMMENCEMENT
- BY MONTH AND USE

Lodging 宿舍安養(H-1) Dormitory, Care		商業類(B類) Commerce		工業、倉儲類 (C類) Industry, Storage		辦公、服務類(G類) Business, Service	
件數 Cases	總樓地板面積 (平方公尺) Total Floor Area (m ²)	件數 Cases	總樓地板面積 (平方公尺) Total Floor Area (m ²)	件數 Cases	總樓地板面積 (平方公尺) Total Floor Area (m ²)	件數 Cases	總樓地板面積 (平方公尺) Total Floor Area (m ²)
42	165,043	161	2,064,137	1,615	4,658,980	928	1,871,930
40	176,424	125	947,956	1,387	5,098,463	811	1,264,210
41	268,895	113	707,634	1,390	4,173,110	845	1,182,748
56	128,760	144	1,254,924	1,542	5,032,519	818	1,124,646
44	226,222	135	734,535	1,491	5,238,465	792	1,627,268
41	124,715	86	640,690	1,414	5,152,099	774	1,965,651
56	169,233	104	1,195,622	1,560	7,361,123	870	1,938,746
43	124,311	111	743,959	1,468	5,651,545	773	1,550,782
49	111,630	104	1,513,352	1,406	5,706,218	933	3,528,889
5	30,859	13	192,635	162	530,710	106	261,977
56	176,711	120	1,122,605	1,452	4,669,848	1,325	4,976,248
3	34,045	7	51,026	88	291,161	77	328,766
3	15,881	15	190,961	109	462,237	112	345,878
7	6,108	11	104,585	145	482,905	123	367,789
2	1,221	12	10,757	118	264,847	90	812,873
6	29,104	14	46,532	124	358,045	132	226,495
5	4,084	14	130,593	124	416,875	94	359,092
8	32,137	7	45,460	141	506,649	100	1,081,812
3	470	12	232,106	128	275,466	103	459,854
2	4,509	7	70,272	111	261,052	103	142,048
4	25,067	7	11,626	122	524,882	122	279,923
11	23,131	4	12,900	115	464,050	148	231,228
2	954	10	215,787	127	361,679	121	340,490
-81.82	-95.88	150.00	1,572.77	10.43	-22.06	-18.24	47.25
-60.00	-96.91	-23.08	12.02	-21.60	-31.85	14.15	29.97

Source : National Land Management Agency, MOI.

Note : 1.The figures are classified according to Architecture Usage Classification and Change Usage regulation.
2.The item of others is subdivided into "Agricultural facility" since February, 2018.

表76. 建築物開工統計—按月別及用途別分(續)

年 (月) 別 Year (Month)	休閒、文教類(D類) Leisure, Education		衛生、福利、 更生類(F類) Health, Welfare, Regeneration		其 他 類 公共集會類(A類) Assembly	
	件數 Cases	總樓地板 面積 (平方公尺) Total Floor Area (m ²)	件數 Cases	總樓地板 面積 (平方公尺) Total Floor Area (m ²)	件數 Cases	總樓地板 面積 (平方公尺) Total Floor Area (m ²)
	一〇三年 2014	286	790,743	97	297,810	29
一〇四年 2015	233	626,106	74	231,265	21	163,999
一〇五年 2016	256	647,262	87	233,139	15	56,496
一〇六年 2017	262	923,610	117	456,688	11	30,435
一〇七年 2018	331	1,034,746	104	281,547	18	128,732
一〇八年 2019	353	852,085	135	808,321	25	118,556
一〇九年 2020	498	804,127	127	431,342	16	48,475
一一〇年 2021	354	852,880	100	414,253	11	45,551
一一一年 2022	325	675,919	131	820,742	20	70,878
十二月 Dec.	20	62,220	8	31,664	—	—
一一二年 2023	293	717,091	102	496,951	12	49,201
一月 Jan.	19	24,843	9	106,995	1	454
二月 Feb.	25	36,156	5	10,013	2	1,943
三月 Mar.	37	141,804	17	26,176	2	17,936
四月 Apr.	20	16,800	12	80,246	—	—
五月 May	29	47,959	10	19,418	2	5,419
六月 June	26	92,231	6	35,810	1	1,356
七月 July	27	100,305	6	26,744	—	—
八月 Aug.	20	23,027	8	10,676	—	—
九月 Sept.	31	84,689	4	13,440	2	21,250
十月 Oct.	15	29,721	9	35,694	1	16
十一月 Nov.	24	31,511	5	7,747	1	827
十二月 Dec.	20	88,045	11	123,992	—	—
較上月增減(%) VS. with Last Month	-16.67	179.41	120.00	1,500.52	-100.00	-100.00
較上年同月增減(%) VS. with Last Year	—	41.51	37.50	291.59	--	--

TABLE 76. CONSTRUCTION COMMENCEMENT
- BY MONTH AND USE(CONT.)

Others							
宗教、殯葬類(E類) Religion, Funeral		危險物品類(I類) Hazard Contents		其他類 Others			
件數 Cases	總樓地板面積 (平方公尺) Total Floor Area (m ²)	件數 Cases	總樓地板面積 (平方公尺) Total Floor Area (m ²)	件數 Cases	總樓地板面積 (平方公尺) Total Floor Area (m ²)	農業設施 Agricultural facility	
						件數 Cases	總樓地板面積 (平方公尺) Total Floor Area (m ²)
106	136,620	30	28,351	1,476	2,189,832	—	—
93	151,442	30	17,492	1,338	2,129,489	—	—
90	130,548	29	39,319	1,294	1,664,242	—	—
104	167,525	25	15,437	1,145	1,463,524	—	—
107	172,642	31	19,140	829	1,173,197	517	601,733
101	171,829	32	44,561	568	732,063	568	732,063
119	234,205	36	108,345	671	907,856	671	907,856
115	192,446	34	40,961	747	2,092,233	747	2,092,233
101	227,234	30	25,782	828	1,983,048	823	1,955,247
5	12,982	3	3,819	95	231,913	95	231,913
114	187,933	32	27,326	1,096	2,449,576	1,084	2,347,577
5	1,530	1	213	58	218,391	58	218,391
7	12,031	1	4,014	67	135,255	67	135,255
14	11,014	2	590	101	184,190	100	175,910
11	22,524	3	1,816	103	429,303	102	399,126
10	15,023	4	1,412	83	310,027	83	310,027
13	11,500	1	208	80	131,581	80	131,581
5	19,126	1	451	100	159,013	98	152,725
11	19,875	3	245	114	286,160	109	241,579
12	26,734	5	2,738	75	104,664	75	104,664
3	757	3	1,129	109	196,862	108	189,197
16	41,383	3	4,884	111	191,401	110	190,956
7	6,436	5	9,626	95	102,729	94	98,166
-56.25	-84.45	66.67	97.09	-14.41	-46.33	-14.55	-48.59
40.00	-50.42	66.67	152.06	—	-55.70	-1.05	-57.67

表77. 建築物開工統計—按區域別及用途別分

區域別 Locality	總計 Grand Total		住宿類(H類)		
			住宅(H-2) Residential		
	總件數 Total Cases	總樓地板面積 (平方公尺) Total Floor Area (m ²)	件數 Cases	宅數 Houses	總樓地板面積 (平方公尺) Total Floor Area (m ²)
一十二年十二月 Dec., 2023	1,265	2,692,740	867	10,745	1,443,002
新北市 New Taipei City	21	203,014	14	1,405	173,649
臺北市 Taipei City	29	229,521	25	1,084	142,061
桃園市 Taoyuan City	87	203,539	45	843	108,462
臺中市 Taichung City	171	414,359	114	1,636	276,224
臺南市 Tainan City	209	737,864	136	1,550	214,430
高雄市 Kaohsiung City	45	214,243	34	1,642	170,879
臺灣省 Taiwan Prov.	675	616,767	483	2,481	343,341
宜蘭縣 Yilan C.	38	85,989	31	176	30,160
新竹縣 Hsinchu C.	21	14,800	15	51	10,589
苗栗縣 Miaoli C.	75	76,005	48	268	35,299
彰化縣 Changhua C.	136	111,188	111	557	78,158
南投縣 Nantou C.	21	9,243	15	38	5,022
雲林縣 Yunlin C.	133	112,036	101	427	61,461
嘉義縣 Chiayi C.	38	15,156	32	79	10,981
屏東縣 Pingtung C.	108	67,900	62	137	19,258
臺東縣 Taitung C.	17	6,011	4	4	1,308
花蓮縣 Hualien C.	27	53,566	18	489	46,573
澎湖縣 Penghu C.	33	7,353	30	30	6,364
基隆市 Keelung City	3	32,548	3	189	32,548
新竹市 Hsinchu City	9	19,557	5	23	2,823
嘉義市 Chiayi City	16	5,415	8	13	2,797
福建省 Fuchien Prov.	21	19,453	15	103	13,686
金門縣 Kinmen C.	19	14,385	15	103	13,686
連江縣 Lienchiang C.	2	5,068	—	—	—
國家公園 National Park	2	3,694	1	1	270
其他內政部 指定特設主 管建築機關 Other M.O.I. Const. Orgs.	5	50,286	—	—	—

資料來源：本部國土管理署。

TABLE 77. CONSTRUCTION COMMENCEMENT
- BY LOCALITY AND USE

Lodging		商業類(B類) Commerce		工業、倉儲類 (C類) Industry, Storage		辦公、服務類(G類) Business, Service	
宿舍安養(H-1) Dormitory, Care							
件數 Cases	總樓地板面積 (平方公尺) Total Floor Area (m ²)	件數 Cases	總樓地板面積 (平方公尺) Total Floor Area (m ²)	件數 Cases	總樓地板面積 (平方公尺) Total Floor Area (m ²)	件數 Cases	總樓地板面積 (平方公尺) Total Floor Area (m ²)
2	954	10	215,787	127	361,679	121	340,490
—	—	—	—	4	23,236	—	—
—	—	—	—	1	27,079	2	4,703
—	—	—	—	33	82,578	5	5,889
—	—	3	4,087	20	51,742	22	56,219
—	—	3	206,945	13	51,279	39	174,847
—	—	—	—	7	33,448	1	8,090
2	954	4	4,755	44	86,084	48	42,446
—	—	—	—	3	5,681	1	197
—	—	—	—	2	3,632	—	—
—	—	1	237	5	6,218	10	21,258
1	493	—	—	9	24,681	9	5,813
—	—	—	—	—	—	—	—
—	—	—	—	4	5,053	5	9,779
—	—	—	—	—	—	2	197
—	—	3	4,518	17	20,485	8	2,101
—	—	—	—	—	—	2	842
—	—	—	—	2	3,761	3	401
1	461	—	—	1	87	—	—
—	—	—	—	—	—	—	—
—	—	—	—	1	16,486	1	201
—	—	—	—	—	—	7	1,657
—	—	—	—	1	160	2	659
—	—	—	—	1	160	1	154
—	—	—	—	—	—	1	505
—	—	—	—	—	—	1	3,424
—	—	—	—	4	6,073	1	44,213

Source : National Land Management Agency, MOI.

表77. 建築物開工統計—按區域別及用途別分(續)

區域別 Locality	休閒、文教類(D類) Leisure, Education		衛生、福利、 更生類(F類) Health, Welfare, Regeneration		公共集會類(A類) Assembly	
	件數 Cases	總樓地板 面積 (平方公尺) Total Floor Area (m ²)	件數 Cases	總樓地板 面積 (平方公尺) Total Floor Area (m ²)	件數 Cases	總樓地板 面積 (平方公尺) Total Floor Area (m ²)
	一二年十二月 Dec., 2023	20	88,045	11	123,992	—
新北市 New Taipei City	1	366	1	5,512	—	—
臺北市 Taipei City	—	—	1	55,678	—	—
桃園市 Taoyuan City	1	2,664	—	—	—	—
臺中市 Taichung City	4	13,240	2	797	—	—
臺南市 Tainan City	1	64,423	1	4,012	—	—
高雄市 Kaohsiung City	—	—	1	1,311	—	—
臺灣省 Taiwan Prov.	12	7,140	5	56,682	—	—
宜蘭縣 Yilan C.	—	—	1	49,656	—	—
新竹縣 Hsinchu C.	1	390	—	—	—	—
苗栗縣 Miaoli C.	2	2,265	1	5,332	—	—
彰化縣 Changhua C.	1	61	3	1,694	—	—
南投縣 Nantou C.	—	—	—	—	—	—
雲林縣 Yunlin C.	1	287	—	—	—	—
嘉義縣 Chiayi C.	—	—	—	—	—	—
屏東縣 Pingtung C.	3	926	—	—	—	—
臺東縣 Taitung C.	1	2,203	—	—	—	—
花蓮縣 Hualien C.	—	—	—	—	—	—
澎湖縣 Penghu C.	—	—	—	—	—	—
基隆市 Keelung City	—	—	—	—	—	—
新竹市 Hsinchu City	2	47	—	—	—	—
嘉義市 Chiayi City	1	961	—	—	—	—
福建省 Fuchien Prov.	1	212	—	—	—	—
金門縣 Kinmen C.	1	212	—	—	—	—
連江縣 Lienchiang C.	—	—	—	—	—	—
國家公園 National Park	—	—	—	—	—	—
其他內政部 指定特設主 管建築機關 Other M.O.I. Const. Orgs.	—	—	—	—	—	—

TABLE 77. CONSTRUCTION COMMENCEMENT
- BY LOCALITY AND USE (CONT.)

宗教、殯葬類(E類) Religion, Funeral		危險物品類(I類) Hazard Contents		其他類 Others		農業設施 Agricultural facility	
件數 Cases	總樓地板面積 (平方公尺) Total Floor Area (m ²)	件數 Cases	總樓地板面積 (平方公尺) Total Floor Area (m ²)	件數 Cases	總樓地板面積 (平方公尺) Total Floor Area (m ²)	件數 Cases	總樓地板面積 (平方公尺) Total Floor Area (m ²)
7	6,436	5	9,626	95	102,729	94	98,166
1	251	—	—	—	—	—	—
—	—	—	—	—	—	—	—
1	86	2	3,860	—	—	—	—
1	4,281	2	5,345	3	2,424	3	2,424
—	—	—	—	16	21,928	16	21,928
—	—	1	421	1	94	1	94
4	1,818	—	—	73	73,547	73	73,547
—	—	—	—	2	295	2	295
—	—	—	—	3	189	3	189
1	981	—	—	7	4,415	7	4,415
1	268	—	—	1	20	1	20
—	—	—	—	6	4,221	6	4,221
1	128	—	—	21	35,328	21	35,328
—	—	—	—	4	3,978	4	3,978
—	—	—	—	15	20,612	15	20,612
—	—	—	—	10	1,658	10	1,658
—	—	—	—	4	2,831	4	2,831
1	441	—	—	—	—	—	—
—	—	—	—	—	—	—	—
—	—	—	—	—	—	—	—
—	—	—	—	—	—	—	—
—	—	—	—	2	4,736	1	173
—	—	—	—	1	173	1	173
—	—	—	—	1	4,563	—	—
—	—	—	—	—	—	—	—
—	—	—	—	—	—	—	—

表78. 建築物開工統計年累計—按區域別及用途別分

TABLE 78. CONSTRUCTION COMMENCEMENT OF THE YEAR - BY LOCALITY AND USE

區域別 Locality	總計 Grand Total		住宿類(H類)		
			住宅(H-2類) Residential		
	總件數 Total Cases	總樓地板面積 (平方公尺) Total Floor Area (m ²)	件數 Cases	宅數 Houses	總樓地板面積 (平方公尺) Total Floor Area (m ²)
一一二一年一至十二月 Jan. - Dec., 2023	15,232	32,568,032	10,630	130,844	17,694,542
新北市 New Taipei City	278	3,681,726	176	23,008	2,700,819
臺北市 Taipei City	259	3,978,512	188	9,498	1,309,194
桃園市 Taoyuan City	1,160	4,145,417	625	17,831	2,481,494
臺中市 Taichung City	1,883	5,947,964	1,312	28,479	4,217,542
臺南市 Tainan City	3,124	5,183,589	2,101	13,435	1,875,163
高雄市 Kaohsiung City	1,616	3,005,573	1,203	15,030	1,891,594
臺灣省 Taiwan Prov.	6,669	6,185,022	4,481	22,126	3,096,416
宜蘭縣 Yilan C.	491	421,014	184	1,672	237,215
新竹縣 Hsinchu C.	287	418,626	189	1,689	290,701
苗栗縣 Miaoli C.	464	521,843	295	2,124	305,085
彰化縣 Changhua C.	888	1,257,859	644	4,831	654,223
南投縣 Nantou C.	401	172,976	326	854	121,273
雲林縣 Yunlin C.	965	748,309	574	1,345	213,908
嘉義縣 Chiayi C.	773	880,342	577	2,692	341,036
屏東縣 Pingtung C.	1,001	738,544	644	2,169	288,819
臺東縣 Taitung C.	252	98,595	161	355	60,063
花蓮縣 Hualien C.	315	341,167	211	1,796	194,191
澎湖縣 Penghu C.	467	126,701	424	596	97,276
基隆市 Keelung City	34	111,544	24	516	79,750
新竹市 Hsinchu City	119	202,405	88	882	130,737
嘉義市 Chiayi City	212	145,097	140	605	82,139
福建省 Fuchien Prov.	190	145,376	102	914	117,011
金門縣 Kinmen C.	180	129,111	97	903	114,952
連江縣 Lienchiang C.	10	16,265	5	11	2,059
國家公園 National Park	22	10,549	13	15	5,163
其他內政部 指定特設主 管建築機關 Other M.O.I. Const. Orgs.	31	284,304	2	2	146

Lodging		商業類(B類)		工業、倉儲類 (C類)		辦公、服務類(G類)	
宿舍安養(H-1) Dormitory, Care		Commerce		Industry, Storage		Business, Service	
件數 Cases	總樓地板面積 (平方公尺) Total Floor Area (m ²)	件數 Cases	總樓地板面積 (平方公尺) Total Floor Area (m ²)	件數 Cases	總樓地板面積 (平方公尺) Total Floor Area (m ²)	件數 Cases	總樓地板面積 (平方公尺) Total Floor Area (m ²)
56	176,711	120	1,122,605	1,452	4,669,848	1,325	4,976,248
1	250	4	22,731	40	374,372	30	439,717
3	45,432	6	156,299	4	40,640	34	2,128,796
4	19,286	11	14,272	362	1,368,889	68	161,761
3	2,456	19	33,382	162	412,641	260	919,834
4	2,275	17	501,183	209	629,865	401	846,744
6	14,046	10	230,645	212	596,566	101	112,986
32	68,701	52	157,626	437	1,074,630	419	314,113
1	979	6	35,179	48	71,014	13	5,857
—	—	2	2,068	16	85,992	32	12,846
3	21,065	1	237	43	86,296	36	64,058
6	5,344	5	5,838	102	478,331	66	32,642
—	—	1	149	12	4,849	8	2,077
4	5,144	—	—	44	62,000	93	106,127
3	11,006	1	2,442	29	84,261	22	11,045
3	19,836	9	27,093	87	89,844	57	20,908
1	235	5	11,206	5	1,276	17	3,663
5	2,416	7	61,754	17	33,681	11	4,951
5	2,536	2	1,359	12	3,686	9	1,945
1	140	1	315	3	9,541	2	2,883
—	—	—	—	14	60,401	7	4,475
—	—	12	9,986	5	3,458	46	40,636
2	3,696	1	6,467	3	408	8	4,041
2	3,696	—	—	3	408	7	3,536
—	—	1	6,467	—	—	1	505
—	—	—	—	—	—	3	4,043
1	20,569	—	—	23	171,837	1	44,213

資料來源：本部國土管理署。

Source : National Land Management Agency, MOI.

表78. 建築物開工統計年累計—按區域別及用途別分(續)

區域別 Locality	休閒、文教類(D類) Leisure, Education		衛生、福利、 更生類(F類) Health, Welfare, Regeneration		公共集會類(A類) Assembly	
	件數 Cases	總樓地板 面積 (平方公尺) Total Floor Area (m ²)	件數 Cases	總樓地板 面積 (平方公尺) Total Floor Area (m ²)	件數 Cases	總樓地板 面積 (平方公尺) Total Floor Area (m ²)
一一二一年一至十二月 Jan. - Dec., 2023	293	717,091	102	496,951	12	49,201
新北市 New Taipei City	10	57,898	3	9,832	1	20,792
臺北市 Taipei City	16	190,595	2	102,520	—	—
桃園市 Taoyuan City	28	42,227	9	13,082	1	17,890
臺中市 Taichung City	46	138,817	15	139,439	2	1,810
臺南市 Tainan City	33	110,016	15	76,460	—	—
高雄市 Kaohsiung City	18	33,222	16	19,175	—	—
臺灣省 Taiwan Prov.	130	123,355	42	136,443	6	6,965
宜蘭縣 Yilan C.	12	9,046	5	54,826	1	99
新竹縣 Hsinchu C.	10	8,646	3	3,592	—	—
苗栗縣 Miaoli C.	7	7,969	5	9,950	—	—
彰化縣 Changhua C.	20	27,073	10	19,296	1	827
南投縣 Nantou C.	2	668	1	780	—	—
雲林縣 Yunlin C.	11	9,212	3	4,901	—	—
嘉義縣 Chiayi C.	6	7,871	3	6,096	—	—
屏東縣 Pingtung C.	21	24,132	5	14,972	1	5,320
臺東縣 Taitung C.	9	8,993	—	—	2	673
花蓮縣 Hualien C.	12	8,290	2	4,727	1	46
澎湖縣 Penghu C.	9	5,035	2	13,425	—	—
基隆市 Keelung City	—	—	1	266	—	—
新竹市 Hsinchu City	7	2,386	—	—	—	—
嘉義市 Chiayi City	4	4,034	2	3,612	—	—
福建省 Fuchien Prov.	11	3,846	—	—	2	1,744
金門縣 Kinmen C.	10	2,903	—	—	1	16
連江縣 Lienchiang C.	1	943	—	—	1	1,728
國家公園 National Park	—	—	—	—	—	—
其他內政部 指定特設主 管建築機關 Other M.O.I. Const. Orgs.	1	17,115	—	—	—	—

TABLE 78. CONSTRUCTION COMMENCEMENT OF THE YEAR
- BY LOCALITY AND USE (CONT.)

宗教、殯葬類(E類) Religion, Funeral		危險物品類(I類) Hazard Contents		其他類 Others		農業設施 Agricultural facility	
件數 Cases	總樓地板面積 (平方公尺) Total Floor Area (m ²)	件數 Cases	總樓地板面積 (平方公尺) Total Floor Area (m ²)	件數 Cases	總樓地板面積 (平方公尺) Total Floor Area (m ²)	件數 Cases	總樓地板面積 (平方公尺) Total Floor Area (m ²)
114	187,933	32	27,326	1,096	2,449,576	1,084	2,347,577
3	2,278	2	854	8	52,183	4	770
4	4,683	—	—	1	353	1	353
7	11,685	7	6,542	12	8,289	9	7,011
13	37,577	4	5,751	23	38,715	23	38,715
16	5,510	4	3,393	301	1,132,980	301	1,132,980
10	19,996	7	6,674	29	80,669	29	80,669
61	106,204	6	3,865	715	1,096,704	712	1,082,136
2	468	—	—	53	6,331	53	6,331
1	448	—	—	28	14,333	28	14,333
4	2,604	2	134	49	24,445	49	24,445
10	27,076	1	1,747	13	5,462	13	5,462
2	3,762	—	—	43	39,418	43	39,418
6	6,914	1	1,147	205	338,956	204	338,878
7	16,711	—	—	92	399,874	92	399,874
16	19,992	1	476	148	227,152	146	212,662
3	860	—	—	42	11,626	42	11,626
3	3,297	—	—	38	27,814	38	27,814
4	1,439	—	—	—	—	—	—
1	18,288	1	361	—	—	—	—
2	4,345	—	—	1	61	1	61
—	—	—	—	3	1,232	3	1,232
—	—	—	—	5	8,163	4	3,600
—	—	—	—	4	3,600	4	3,600
—	—	—	—	1	4,563	—	—
—	—	—	—	1	1,343	1	1,343
—	—	2	247	1	30,177	—	—

表79. 建築物開工統計—按月別及構造別分

年 (月) 別 Year (Month)	總 計 Grand Total		鋼骨鋼筋混凝土構造 Steel Frame & Reinforced Concrete		混凝土構造 (含鋼筋混凝土構造) Reinforced Concrete	
	總樓地板面積 (平方公尺) Total Floor Area (m ²)	工程造價 (千元) Construction Cost (NT\$1,000)	總樓地板面積 (平方公尺) Total Floor Area (m ²)	工程造價 (千元) Construction Cost (NT\$1,000)	總樓地板面積 (平方公尺) Total Floor Area (m ²)	工程造價 (千元) Construction Cost (NT\$1,000)
一〇三年 2014	31,344,905	287,019,019	1,656,074	16,653,633	24,486,210	226,640,525
一〇四年 2015	25,354,769	216,630,295	2,338,209	19,395,493	19,339,568	168,275,285
一〇五年 2016	20,816,441	183,476,623	1,387,936	13,359,867	15,610,098	139,022,991
一〇六年 2017	23,223,703	211,688,539	1,455,147	14,742,978	16,438,061	146,557,989
一〇七年 2018	26,262,066	242,376,818	2,138,165	25,267,967	18,928,843	172,857,945
一〇八年 2019	27,843,010	271,025,704	1,726,516	19,373,620	21,107,001	200,209,472
一〇九年 2020	32,403,233	307,608,673	2,801,936	28,428,544	23,884,823	227,576,352
一一〇年 2021	30,499,556	283,130,363	2,181,629	23,669,275	23,016,339	217,500,874
一一一年 2022	35,440,102	365,255,586	2,839,985	34,917,525	24,645,212	246,584,085
十二月 Dec.	3,111,530	32,204,057	79,007	580,971	2,222,277	23,401,621
一一二年 2023	32,568,032	353,053,305	1,940,468	22,104,810	22,249,883	228,194,171
一 月 Jan.	2,285,154	23,314,006	200,255	2,578,518	1,469,977	14,560,237
二 月 Feb.	2,833,717	31,451,298	77,831	476,389	2,071,668	22,154,860
三 月 Mar.	3,183,896	32,960,545	295,225	4,034,388	2,391,055	23,521,481
四 月 Apr.	2,868,476	38,031,753	142,793	1,449,602	1,479,459	15,772,864
五 月 May	3,027,691	29,224,336	209,812	1,426,736	2,274,750	23,718,402
六 月 June	2,403,158	27,039,773	174,423	2,553,695	1,617,536	17,506,085
七 月 July	3,416,519	45,106,226	20,492	113,534	1,884,702	19,419,513
八 月 Aug.	2,892,955	32,119,793	213,808	3,260,609	2,002,779	21,715,029
九 月 Sept.	1,884,651	18,730,596	86,278	729,028	1,332,975	13,419,455
十 月 Oct.	2,517,493	25,928,261	161,429	2,557,963	1,742,433	17,892,497
十一月 Nov.	2,561,582	23,677,927	252,341	1,897,706	1,883,350	18,604,219
十二月 Dec.	2,692,740	25,468,791	105,781	1,026,642	2,099,199	19,909,529
較上月增減(%) VS. with Last Month	5.12	7.56	-58.08	-45.90	11.46	7.02
較上年同月增減(%) VS. with Last Year	-13.46	-20.91	33.89	76.71	-5.54	-14.92

資料來源：本部國土管理署。

TABLE 79. CONSTRUCTION COMMENCEMENT
- BY MONTH AND MATERIAL

鋼構造(94年以前為 鋼架構造) Steel		磚構造 Brick		木構造 Wooden		其 他 Others	
總樓地板面積 (平方公尺) Total Floor Area (m ²)	工程造價 (千元) Construction Cost (NT\$1,000)	總樓地板面積 (平方公尺) Total Floor Area (m ²)	工程造價 (千元) Construction Cost (NT\$1,000)	總樓地板面積 (平方公尺) Total Floor Area (m ²)	工程造價 (千元) Construction Cost (NT\$1,000)	總樓地板面積 (平方公尺) Total Floor Area (m ²)	工程造價 (千元) Construction Cost (NT\$1,000)
5,042,623	43,103,966	96,607	319,334	23,911	74,221	39,480	227,340
3,555,345	28,449,398	54,050	200,667	17,517	56,354	50,080	253,098
3,677,692	30,543,688	56,076	178,018	23,106	69,581	61,533	302,478
5,102,790	49,082,506	98,301	403,638	8,008	29,332	121,396	872,096
5,029,793	43,538,601	105,659	464,482	24,541	75,891	35,065	171,932
4,949,202	51,222,224	48,556	169,881	10,383	40,825	1,352	9,682
5,615,047	51,117,688	87,731	422,494	6,006	20,416	7,690	43,179
5,223,188	41,679,368	54,297	191,614	22,836	78,926	1,267	10,306
7,748,315	82,957,445	50,428	163,675	26,832	98,140	129,330	534,716
804,630	8,201,151	3,187	10,999	2,041	6,451	388	2,864
8,203,264	102,096,336	151,112	574,197	18,534	62,333	4,771	21,458
603,061	6,120,812	6,998	37,277	4,863	17,162	—	—
671,909	8,773,085	12,309	46,964	—	—	—	—
481,831	5,348,636	15,751	55,894	34	146	—	—
1,230,473	20,758,915	15,613	49,612	61	190	77	570
520,454	3,963,753	22,134	113,018	272	780	269	1,647
594,380	6,930,279	15,185	44,811	1,634	4,903	—	—
1,502,938	25,539,204	7,290	29,236	1,097	4,739	—	—
661,259	7,093,503	15,109	50,652	—	—	—	—
451,209	4,529,415	10,869	42,479	3,264	9,807	56	412
602,122	5,440,508	6,018	19,726	5,491	17,567	—	—
411,234	3,123,320	13,750	49,920	907	2,762	—	—
472,394	4,474,906	10,086	34,608	911	4,277	4,369	18,829
14.87	43.27	-26.65	-30.67	0.44	54.85	--	--
-41.29	-45.44	216.47	214.65	-55.37	-33.70	1,026.03	557.44

Source : National Land Management Agency, MOI.

表80. 建築物開工統計—按區域別及構造別分

區域別 Locality	總計 Grand Total		鋼骨鋼筋混凝土構造 Steel Frame & Reinforced Concrete		混凝土構造 (含鋼筋混凝土構造) Reinforced Concrete	
	總樓地板面積 (平方公尺) Total Floor Area (m ²)	工程造價 (千元) Construction Cost (NT\$1,000)	總樓地板面積 (平方公尺) Total Floor Area (m ²)	工程造價 (千元) Construction Cost (NT\$1,000)	總樓地板面積 (平方公尺) Total Floor Area (m ²)	工程造價 (千元) Construction Cost (NT\$1,000)
一一二二年十二月 Dec., 2023	2,692,740	25,468,791	105,781	1,026,642	2,099,199	19,909,529
新北市 New Taipei City	203,014	2,859,123	9,231	138,940	181,763	2,501,947
臺北市 Taipei City	229,521	3,496,968	1,506	23,801	160,326	2,130,333
桃園市 Taoyuan City	203,539	2,040,338	568	6,298	147,884	1,514,470
臺中市 Taichung City	414,359	4,436,817	34,941	517,156	318,339	3,504,792
臺南市 Tainan City	737,864	5,909,791	1,847	10,491	593,827	4,632,433
高雄市 Kaohsiung City	214,243	2,037,799	8,090	55,012	174,622	1,791,321
臺灣省 Taiwan Prov.	616,767	4,257,205	46,174	255,797	458,406	3,455,760
宜蘭縣 Yilan C.	85,989	755,387	—	—	85,314	751,606
新竹縣 Hsinchu C.	14,800	76,724	—	—	12,795	66,703
苗栗縣 Miaoli C.	76,005	449,243	5,624	31,043	64,363	401,678
彰化縣 Changhua C.	111,188	791,568	28,609	158,541	82,291	631,480
南投縣 Nantou C.	9,243	53,499	—	—	4,870	28,922
雲林縣 Yunlin C.	112,036	673,005	11,532	63,977	69,010	464,008
嘉義縣 Chiayi C.	15,156	89,120	80	448	11,030	66,015
屏東縣 Pingtung C.	67,900	358,927	329	1,788	32,069	177,018
臺東縣 Taitung C.	6,011	29,849	—	—	5,038	25,552
花蓮縣 Hualien C.	53,566	401,110	—	—	44,488	356,696
澎湖縣 Penghu C.	7,353	36,771	—	—	7,266	36,336
基隆市 Keelung City	32,548	406,292	—	—	32,548	406,292
新竹市 Hsinchu City	19,557	102,188	—	—	2,870	15,414
嘉義市 Chiayi City	5,415	33,522	—	—	4,454	28,040
福建省 Fuchien Prov.	19,453	74,672	—	—	18,966	72,824
金門縣 Kinmen C.	14,385	54,669	—	—	13,898	52,821
連江縣 Lienchiang C.	5,068	20,003	—	—	5,068	20,003
國家公園 National Park	3,694	20,149	3,424	19,147	270	1,002
其他內政部 指定特設主 管建築機關 Other M.O.I. Const. Orgs.	50,286	335,929	—	—	44,796	304,647

資料來源：本部國土管理署。

TABLE 80. CONSTRUCTION COMMENCEMENT
- BY LOCALITY AND MATERIAL

鋼構造 Steel		磚構造 Brick		木構造 Wooden		其他 Others	
總樓地板面積 (平方公尺) Total Floor Area (m ²)	工程造價 (千元) Construction Cost (NT\$1,000)	總樓地板面積 (平方公尺) Total Floor Area (m ²)	工程造價 (千元) Construction Cost (NT\$1,000)	總樓地板面積 (平方公尺) Total Floor Area (m ²)	工程造價 (千元) Construction Cost (NT\$1,000)	總樓地板面積 (平方公尺) Total Floor Area (m ²)	工程造價 (千元) Construction Cost (NT\$1,000)
472,394	4,474,906	10,086	34,608	911	4,277	4,369	18,829
12,020	218,236	—	—	—	—	—	—
67,689	1,342,834	—	—	—	—	—	—
54,176	515,293	—	—	911	4,277	—	—
61,079	414,869	—	—	—	—	—	—
142,190	1,266,867	—	—	—	—	—	—
31,531	191,466	—	—	—	—	—	—
97,732	492,211	10,086	34,608	—	—	4,369	18,829
675	3,781	—	—	—	—	—	—
1,948	9,737	—	—	—	—	57	284
5,795	15,405	223	1,117	—	—	—	—
20	110	268	1,437	—	—	—	—
4,373	24,577	—	—	—	—	—	—
20,085	102,241	7,097	24,234	—	—	4,312	18,545
4,046	22,657	—	—	—	—	—	—
33,153	173,047	2,349	7,074	—	—	—	—
973	4,297	—	—	—	—	—	—
8,929	43,668	149	746	—	—	—	—
87	435	—	—	—	—	—	—
—	—	—	—	—	—	—	—
16,687	86,774	—	—	—	—	—	—
961	5,482	—	—	—	—	—	—
487	1,848	—	—	—	—	—	—
487	1,848	—	—	—	—	—	—
—	—	—	—	—	—	—	—
—	—	—	—	—	—	—	—
5,490	31,282	—	—	—	—	—	—

Source : National Land Management Agency, MOI.

表81. 國家(自然)公園遊憩據點遊客人次及車輛次

年 (月) 別 Year (Month)	遊憩據點數(處) No. of Spots	遊客人次 Person-Times of Visitors	合計 Total
一〇三年 2014	48	27,648,549	2,826,711
一〇四年 2015	51	28,720,559	2,864,836
一〇五年 2016	51	22,917,868	2,773,279
一〇六年 2017	51	21,905,892	2,927,127
一〇七年 2018	51	19,387,655	2,660,924
一〇八年 2019	52	21,607,114	3,071,065
一〇九年 2020	52	17,716,811	3,245,123
一一〇年 2021	52	13,357,301	2,441,633
一一一年 2022	52	17,280,092	2,781,455
十二月 Dec.	52	1,275,297	192,185
一一二年 2023	52	22,761,212	2,657,643
一月 Jan.	52	1,735,391	243,033
二月 Feb.	52	1,848,727	211,500
三月 Mar.	52	1,977,277	201,064
四月 Apr.	52	2,337,940	263,299
五月 May	52	1,906,592	207,467
六月 June	52	1,917,616	231,895
七月 July	52	2,042,647	263,707
八月 Aug.	52	1,614,912	205,011
九月 Sept.	52	1,576,245	175,445
十月 Oct.	52	1,971,222	219,178
十一月 Nov.	52	2,013,122	228,957
十二月 Dec.	52	1,819,521	207,087
較上月增減(%) VS. with Last Month	—	-9.62	-9.55
較上年同月增減(%) VS. with Last Year	—	42.67	7.75

資料來源：本部國家公園署。
 說明：國家(自然)公園包括墾丁(民國71年公告)、玉山(74年)、陽明山(74年)、太魯閣(75年)、雪霸(81年)、金門(84年)、東沙環礁(96年)、台江(98年)、國家自然公園(100年)及澎湖南方四島(103年)等十處，其中東沙環礁暫不對外開放，但於高雄市設立海洋國家公園管理處負責其保育復育等經營管理工作，並兼辦遊客中心業務，提供民眾參觀導覽服務；國家自然公園於100年12月開園，自102年納入統計；澎湖南方四島於103年10月18日開園，自104年納入統計。

TABLE 81. VISITORS AND VEHICLES OF SPOTS IN NATIONAL (NATURE) PARKS

車 輛 次 Vehicle-Times			
大型車 Buses	中型車 Vans	小型車 Sedans	機車 Motorcycles
263,762	163,116	1,754,845	644,988
269,279	164,129	1,758,276	673,152
221,979	158,142	1,743,426	649,732
195,986	153,988	1,994,281	582,872
178,235	130,752	1,812,306	539,631
243,380	134,148	2,106,936	586,601
111,569	182,555	2,389,804	561,195
67,016	129,282	1,821,337	423,998
85,118	139,778	2,055,792	500,766
7,666	11,796	136,305	36,418
88,143	140,269	1,929,631	499,600
5,357	13,400	185,099	39,177
6,786	12,333	152,214	40,167
7,820	10,812	145,691	36,741
9,051	13,698	190,724	49,826
8,245	10,999	149,484	38,739
7,890	12,012	170,294	41,699
7,498	12,425	199,058	44,726
5,980	7,873	154,217	36,941
5,846	7,771	126,056	35,772
8,277	11,443	154,757	44,701
8,186	13,341	157,958	49,472
7,207	14,162	144,079	41,639
-11.96	6.15	-8.79	-15.83
-5.98	20.06	5.70	14.34

Source : National Park Service, MOI.
 Note : National (Nature) Parks include Kenting(proclaimed in 1982) , Yushan(1985), Yangmingshan(1985), Taroko(1986), SheiPa(1992),Kinmen(1995), Dongsha Marine(2007), Taijiang(2009), National Nature Park(2011) and South Penghu Marine(2014). Dongsha Marine is not open temporarily to the public, but the Marine National Park Administration Office* has been founded in Kaohsiung City in Oct. 2007 to take charge of the ecological protection and rehabilitation as well as providing some environmental knowledge introduction with regard to marine ecotourism for the public. National Nature Park was opened in Dec., 2011, and was incorporated into statistics starting from 2013. South Penghu Marine National Park was opened in Oct., 2014, and was incorporated into statistics starting from 2015.

名詞定義

人口成長(增加)率	(%)=	當年(月)人口增加數÷上年(月)底人口數×1,000
性別比例	(女=100)=	當年(月)底男性人口÷當年(月)底女性人口×100
戶量	(人/戶)=	當年(月)底人口數÷當年(月)底戶數
人口密度	(人/平方公里)=	當年(月)底人口數÷當年(月)底土地面積
年(月)中人口數	(人)=	(當年(月)底人口數+上年(月)底人口數)÷2
粗出生率	(‰)=	當年(月)出生人數÷當年(月)中人口數×1,000
粗死亡率	(‰)=	當年(月)死亡人數÷當年(月)中人口數×1,000
粗結婚率	(‰)=	當年(月)結婚對數÷當年(月)中人口數×1,000
粗離婚率	(‰)=	當年(月)離婚對數÷當年(月)中人口數×1,000
自然增加率	(‰)=	粗出生率-粗死亡率
社會增加率	(‰)=	(當年(月)遷入人口數-當年(月)遷出人口數)÷當年(月)中人口數×1,000
人口總增加率	(‰)=	自然增加率+社會增加率
平均每合作社股金	(千元)=	當年(期)底合作社股金總額÷當年(期)底社(場)數
刑案發生率	(件/十萬人)=	當年(月)刑案發生件數÷當年(月)中人口數×100,000
犯罪人口率	(人/十萬人)=	當年(月)嫌疑犯人數÷當年(月)中人口數×100,000
刑案破獲率	(%)=	當年(月)刑案破獲件數÷當年(月)刑案發生件數×100
車輛肇事率	(件/萬輛)=	當年(月)車輛肇事總件數÷當年(月)中機動車輛數×10,000
消防安全檢查合格率	(%)=	當年(月)消防安全設備合格件次÷當年(月)消防安全設備檢查件次×100