

編輯說明

- 一、本月報之編印目的在提供本部主要業務之一般概況資料，以供釐訂政策及實施考核之參據，並提供本部網站 <https://www.moi.gov.tw/stat/>查詢。
- 二、本月報所載資料部分數字間有修正者，凡與前期數字不同者，以本期數字為準。
- 三、本月報所用符號如下：

—：無數字或數值無統計	Ⓒ：修正數
...：數字尚未發布	0：數字不及半單位
--：數值無意義	

Explanatory Notes

1. The main purpose of compiling this Monthly Bulletin is to show the results of general administrative work of Ministry of the Interior.
It is intended to provide data for decision-making and evaluation.
2. In case the figures given in this issue don't agree with the corresponding figures in the previous issue because of revising, take the numerals of this issue as the basis.
3. The following symbols are used for tables:

— : zero or not available	Ⓒ: revised figure
... : not yet published	0 : less than half an unit
-- : meaningless	

中華民國

內政統計月報

MONTHLY BULLETIN OF INTERIOR STATISTICS
REPUBLIC OF CHINA

中華民國一一二年十一月
NOVEMBER 2023

內政部
一一三年一月編印

MINISTRY OF THE INTERIOR, REPUBLIC OF CHINA

目次

	頁次		*頁次*
編輯說明	1	表36. 警察機關處理違反社會秩序維護法案件.....	154
目次	2	表37. 警察機關處理集會遊行發生數.....	156
提要分析	7	表38. 警察機關處理經濟案件.....	158
一、地方行政區劃.....	8	五、移民	
二、人口概況.....	9	表39. 實際入國(境)人數—按性別、年齡及身分分.....	162
三、合作事業及人民團體.....	10	表40. 實際入國(境)人數—按入國(境)地點分.....	164
四、土地建物登記.....	11	表41. 實際出國(境)人數—按性別、年齡及身分分.....	166
五、治安維護.....	12	表42. 實際出國(境)人數—按出國(境)地點分.....	168
六、移民.....	13	表43. 外僑居留人數及查處違法外來人口.....	170
七、消防與緊急救護.....	14	表44. 外來人口居留人數.....	172
八、建築管理.....	15	表45. 外來人口停留人數.....	174
統計表	17	表46. 外來人口逾期居留人數.....	176
表1. 內政統計指標.....	18	表47. 外來人口逾期停留人數.....	178
一、戶政		表48. 小三通統計.....	180
表2. 村里鄰戶數暨現住人口—按月別分.....	24	表49. 大陸地區配偶申請來臺團聚通過訪查及面(訪)談.....	182
表3. 村里鄰戶數暨現住人口—按區域別分.....	26	表50. 新住民發展基金核定補助.....	184
表4. 現住人口動態登記—按月別分.....	28	表51. 移民輔導成果.....	188
表5. 現住人口動態登記—按區域別分.....	32	六、消防	
表6. 現住人口動態登記年累計—按區域別分.....	36	表52. 消防安全設備查察處理.....	192
表7. 結婚及離婚登記—按國籍及月別分.....	40	表53. 火災次數—按起火處所分.....	194
表8. 結婚及離婚登記年累計—按國籍及區域別分.....	44	表54. 火災次數—按起火原因分.....	196
表9. 現住人口遷入遷出登記—按月別分.....	48	表55. 火災次數—按類別及時間分.....	198
表10. 現住人口遷入遷出登記—按區域別分.....	60	表56. 火災死傷人數及財物損失.....	200
表11. 現住人口遷入遷出登記年累計—按區域別分.....	72	表57. 起火建築物.....	204
表12. 現住原住民人口數—按月別分.....	84	表58. 火災出動人員、車輛及其他裝備.....	208
表13. 現住原住民人口數—按區域別分.....	86	表59. 消防緊急救護服務.....	210
表14. 戶政管理及便民服務案件.....	88	表60. 消防緊急救護急救處置.....	212
二、合作事業及人民團體		七、國土管理及國家公園	
表15. 合作事業概況.....	92	表61. 核發建築物建造執照—按月別及用途別分.....	214
表16. 全國性人民團體.....	94	表62. 核發建築物建造執照—按區域別及用途別分.....	218
三、地政		表63. 核發建築物建造執照年累計—按區域別及用途別分.....	222
表17. 辦理土地登記及標示變更登記—按月別分.....	96	表64. 核發建築物建造執照—按月別及構造別分.....	226
表18. 辦理土地登記及標示變更登記—按區域別分.....	100	表65. 核發建築物建造執照—按區域別及構造別分.....	228
表19. 辦理土地所有權登記—按月別分.....	104	表66. 核發建築物拆除執照—按月別及用途別分.....	230
表20. 辦理土地所有權登記—按區域別分.....	108	表67. 核發建築物拆除執照—按區域別及用途別分.....	232
表21. 辦理土地他項權利登記—按月別分.....	112	表68. 核發建築物使用執照—按月別及用途別分.....	234
表22. 辦理土地他項權利登記—按區域別分.....	114	表69. 核發建築物使用執照—按區域別及用途別分.....	238
表23. 辦理建物登記及標示變更登記—按月別分.....	116	表70. 核發建築物使用執照年累計—按區域別及用途別分.....	242
表24. 辦理建物登記及標示變更登記—按區域別分.....	120	表71. 核發建築物使用執照—按月別及構造別分.....	246
表25. 辦理建物所有權登記—按月別分.....	124	表72. 核發建築物使用執照—按區域別及構造別分.....	248
表26. 辦理建物所有權登記—按區域別分.....	128	表73. 核發建築物使用執照—按高度別分.....	250
表27. 辦理建物他項權利登記—按月別分.....	132	表74. 核發建築物使用執照—按層數別分.....	252
表28. 辦理建物他項權利登記—按區域別分.....	134	表75. 核發建築物使用執照—按使用分區別分.....	254
表29. 測量案件統計.....	136	表76. 建築物開工統計—按月別及用途別分.....	256
表30. 都市地價指數.....	138	表77. 建築物開工統計—按區域別及用途別分.....	260
四、警政		表78. 建築物開工統計年累計—按區域別及用途別分.....	264
表31. 警察機關受(處)理刑事案件.....	140	表79. 建築物開工統計—按月別及構造別分.....	268
表32. 警察機關受(處)理暴力犯罪.....	144	表80. 建築物開工統計—按區域別及構造別分.....	270
表33. 警察機關查獲少年嫌疑犯人數.....	148	表81. 國家(自然)公園遊憩據點遊客人次及車輛次.....	272
表34. 警察機關檢肅毒品統計.....	150		
表35. 警察機關查獲槍枝、彈藥、刀械數量.....	152	名詞定義	274

CONTENTS

	Page
EXPLANATORY NOTES.....	1
CONTENTS.....	2
SUMMARY ANALYSIS.....	7
STATISTICAL TABLES.....	17
Table 1. Statistical Indicators of Interior	18
I . POPULATION	
Table 2. Number of Villages, Neighborhoods, Households and Resident Population — by Month.....	24
Table 3. Number of Villages, Neighborhoods, Households and Resident Population — by Locality.....	26
Table 4. Mobility Status of Resident Population — by Month.....	28
Table 5. Mobility Status of Resident Population — by Locality.....	32
Table 6. Mobility Status of Resident Population of the Year — by Locality.....	36
Table 7. Marriage and Divorce Registrations — by Nationality and Month.....	40
Table 8. Marriage and Divorce Registrations of the Year — by Nationality and Locality.....	44
Table 9. Migration Registration of Resident Population — by Month.....	48
Table 10. Migration Registration of Resident Population — by Locality.....	60
Table 11. Migration Registration of Resident Population of the Year — by Locality.....	72
Table 12. Indigenous People — by Month.....	84
Table 13. Indigenous People — by Locality.....	86
Table 14. Offense and Service Cases of Population Administration	88
II. COOPERATIVE AND CIVIL ASSOCIATIONS	
Table 15. Cooperative Business	92
Table 16. National-wide Civic Associations	94
III. LAND ADMINISTRATION	
Table 17. Registration of Land and Registration of Change in Land Descriptions — by Month.....	96
Table 18. Registration of Land and Registration of Change in Land Descriptions — by Locality.....	100
Table 19. Registration of Land Ownership — by Month.....	104
Table 20. Registration of Land Ownership — by Locality.....	108
Table 21. Registration of Other Rights in Land — by Month.....	112
Table 22. Registration of Other Rights in Land — by Locality.....	114
Table 23. Registration of Buildings and Registration of Change in Building Descriptions — by Month.....	116

	Page
Table 24. Registration of Buildings and Registration of Change in Building Descriptions — by Locality.....	120
Table 25. Registration of Buildings' Ownership — by Month.....	124
Table 26. Registration of Buildings' Ownership — by Locality.....	128
Table 27. Registration of Other Rights in Buildings — by Month.....	132
Table 28. Registration of Other Rights in Buildings — by Locality.....	134
Table 29. Land Survey Cases	136
Table 30. Indices of Urban Land Price	138
IV. POLICE ADMINISTRATION	
Table 31. Offenses Handled by Police Organizations	140
Table 32. Violent Crime Handled by Police Organizations	144
Table 33. Juvenile Offenders Handled by Police Organizations	148
Table 34. Offenses of Narcotic Drugs	150
Table 35. Illegal Guns, Pistols, Ammunition and Knives Captured by Police Organizations.....	152
Table 36. Violation of the Law for Maintaining Social Order	154
Table 37. Assembly and Parade Handled by Police Organizations.....	156
Table 38. Discovered Economic Frauds Handled by Police Organizations	158
V. IMMIGRATION	
Table 39. Entry Persons — by Sex, Age, Identity.....	162
Table 40. Entry Persons — by Arriving Point.....	164
Table 41. Exit Persons — by Sex, Age, Identity.....	166
Table 42. Exit Persons — by Departing Point.....	168
Table 43. Foreign Residents and Ferreted Illegal Foreign Residents	170
Table 44. Non-household-registered Residents	172
Table 45. Foreign Sojourns	174
Table 46. Overstayed Foreign Nationals with Resident Visa.....	176
Table 47. Overstayed Foreign Nationals with Tourist Visa.....	178
Table 48. Mini Three-link Transportation.....	180
Table 49. Visit and Interview Applications for Mainland Chinese Spouses Coming to Taiwan to Get Together with Family Members.....	182
Table 50. Subsidies of New Immigrants Development Fund.....	184
Table 51. Immigrant Consultation and Assistance	188
VI. FIRE FIGHTING	
Table 52. Inspection and Supervision of Fire Safety Equipment.....	192
Table 53. Number of Fires — by Caught Place.....	194
Table 54. Number of Fires — by Cause.....	196
Table 55. Number of Fires — by Classification and Fire Time.....	198

Page

Table 56. Losses of Fire Disasters	200
Table 57. Number of Fires of Caught Buildings	204
Table 58. Fire Services and Call Frequency	208
Table 59. Emergency Medical Services.....	210
Table 60. Rescue Treatments of Emergency Medical Services.....	212

VII. NATIONAL LAND MANAGEMENT AND NATIONAL PARK SERVICE

Table 61. Issued Building Construction License — by Month and Use.....	214
Table 62. Issued Building Construction License — by Locality and Use.....	218
Table 63. Issued Building Construction License of the Year — by Locality and Use.....	222
Table 64. Issued Building Construction License — by Month and Material.....	226
Table 65. Issued Building Construction License — by Locality and Material.....	228
Table 66. Issued Building Demolition License — by Month and Use.....	230
Table 67. Issued Building Demolition License — by Locality and Use.....	232
Table 68. Issued Building Usage License — by Month and Use.....	234
Table 69. Issued Building Usage License — by Locality and Use.....	238
Table 70. Issued Building Usage License of the Year — by Locality and Use.....	242
Table 71. Issued Building Usage License — by Month and Material.....	246
Table 72. Issued Building Usage License — by Locality and Material.....	248
Table 73. Issued Building Usage License — by Height.....	250
Table 74. Issued Building Usage License — by Story.....	252
Table 75. Issued Building Usage License — by Landuse Zones.....	254
Table 76. Construction Commencement — by Month and Use.....	256
Table 77. Construction Commencement — by Locality and Use.....	260
Table 78. Construction Commencement of the Year — by Locality and Use.....	264
Table 79. Construction Commencement — by Month and Material.....	268
Table 80. Construction Commencement — by Locality and Material.....	270
Table 81. Visitors and Vehicles of Spots in National (Nature) Parks.....	272

DEFINITION.....	274
------------------------	------------

提 要 分 析

SUMMARY ANALYSIS

一、地方行政區劃

現有行政區域包括臺灣省、福建省及新北、臺北、桃園、臺中、臺南、高雄等6個直轄市；臺灣省設11縣、3省轄市，福建省設2縣。

直轄市、縣、省轄市下設368個鄉鎮市區；包括146個鄉、38個鎮、14個縣轄市、170個區。

112年11月底鄉鎮市區下共設7,748個村里，村里下設有14萬3,318個鄰，分別較上月持平及增加2鄰，平均每個村里有18鄰；平均每個鄰有64戶，以臺北市111戶為最多，臺中市84戶次之；平均每個村里有1,192戶，以臺北市2,335戶最多，桃園市1,748戶次之。

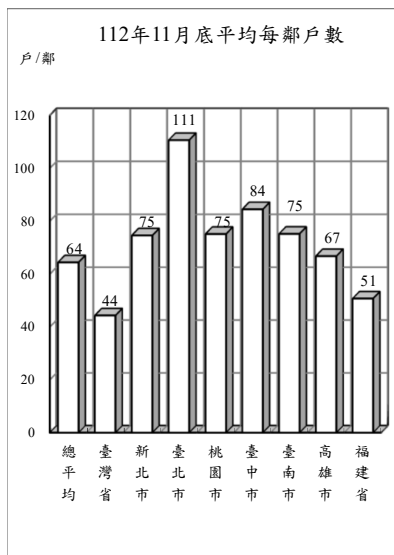

地方行政區劃

單位：個

年(月)底別	直轄市、縣、市數			鄉、鎮、市、區數				村、里數	編組鄰數
	直轄市	縣	省轄市	鄉	鎮	縣轄市	區		
民國103年底	5	14	3	152	41	18	157	7,851	148,640
民國104年底	6	13	3	146	38	14	170	7,851	148,400
民國105年底	6	13	3	146	38	14	170	7,851	148,234
民國106年底	6	13	3	146	38	14	170	7,851	148,391
民國107年底	6	13	3	146	38	14	170	7,760	143,574
民國108年底	6	13	3	146	38	14	170	7,760	143,647
民國109年底	6	13	3	146	38	14	170	7,760	143,747
民國110年底	6	13	3	146	38	14	170	7,734	143,204
民國111年底	6	13	3	146	38	14	170	7,748	143,349
民國112年11月底	6	13	3	146	38	14	170	7,748	143,318

說明：1. 103年12月25日桃園縣升格直轄市，自104年起依改制後按區統計。

2. 彰化縣員林鎮與苗栗縣頭份鎮分別於104年8月8日與10月5日改制為縣轄市。

二、人口概況

112年11月底人口數2,341萬5,008人，性別比例為97.38，平均每戶2.54人，人口密度為每平方公里647人，其中以臺北市每平方公里9,234人最高。

各直轄市、縣(市)人口中，以新北市403萬9,946人占17.25%最多、臺中市284萬4,250人占12.15%居次、高雄市273萬7,608人占11.69%再次之。

112年11月出生登記計1萬1,272人，較上月減少13.74%；月粗出生率為0.48‰。死亡登記1萬5,965人，較上月減少3.79%；月粗死亡率為0.68‰。

112年11月結婚登記計1萬267對，較上月減少9.17%；月粗結婚率為0.44‰。離婚及終止結婚登記4,518對，較上月減少2.33%；月粗離婚率為0.19‰。

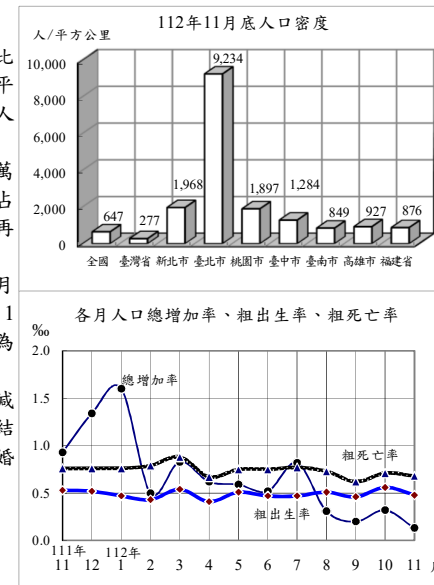

戶籍登記

年(月)別	戶數 ①	人口數 ①	戶量(人/戶) ①	人口密度(人/平方公里) ①	動態登記			
					出生人數	死亡人數	結婚對數②	離婚(終止結婚)對數②
民國103年	8,382,699	23,433,753	2.80	647.47	210,383	163,929	149,287	53,190
民國104年	8,468,978	23,492,074	2.77	649.01	213,598	163,858	154,346	53,459
民國105年	8,561,383	23,539,816	2.75	650.32	208,440	172,405	147,861	53,837
民國106年	8,649,000	23,571,227	2.73	651.19	193,844	171,242	138,034	54,412
民國107年	8,734,477	23,588,932	2.70	651.68	181,601	172,784	135,403	54,443
民國108年	8,832,745	23,603,121	2.67	652.07	177,767	176,296	134,524	54,473
民國109年	8,933,814	23,561,236	2.64	650.92	165,249	173,156	121,702	51,680
民國110年	9,006,580	23,375,314	2.60	645.78	153,820	183,732	114,606	47,887
民國111年	9,089,450	23,264,640	2.56	642.72	138,986	207,230	124,997	50,609
民國112年	9,233,926	23,415,008	2.54	646.88	123,992	189,665	112,187	48,758
民國112年11月	9,233,926	23,415,008	2.54	646.88	11,272	15,965	10,267	4,518

附註：①係指年(月)底數；②包含同性登記之資料。

三、合作事業及人民團體

112年6月底合作事業社(場)數3,840個，較111年底減少0.83%；合作事業社(場)員數計有個人社員173萬385人及法人社員4,493個，分別較111年底減少1.77%及1.94%。

112年6月底全國性人民團體計有2萬3,738個，以社會團體2萬3,280個占98.07%為最多，職業團體378個占1.59%次之，政治團體80個占0.34%居第3。

社會團體中以學術文化團體5,776個最多，社會服務及慈善團體5,443個次之，經濟業務團體4,124個居第3，3者合計占65.91%；職業團體中包含商業團體164個、工業團體157個及自由職業團體57個；政治團體則為政黨80個。

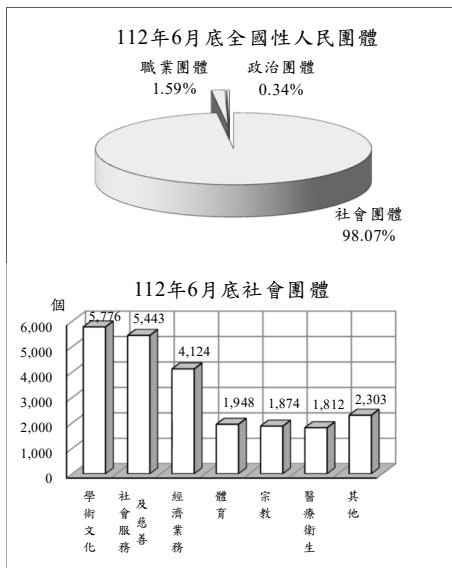

合作事業及人民團體

年(月)底別	合作事業			全國性人民團體 (個)					
	社(場)數 (個)	個人社員 (人)	法人社員 (個)	政治團體	職業團體	社會團體			
						學術文化團體	社會服務及慈善團體	經濟業務團體	其他社會團體
民國103年底	4,460	2,345,235	5,441	305	332	2,639	2,643	2,373	4,708
民國104年底	4,324	2,211,438	5,346	334	340	3,405	3,071	2,630	5,265
民國105年底	4,260	2,130,344	4,994	353	350	3,719	3,324	2,883	5,613
民國106年底	4,111	2,081,936	4,976	378	354	3,881	3,492	3,035	5,869
民國107年底	4,004	1,999,715	5,096	339	359	4,295	3,887	3,379	6,331
民國108年底	3,867	1,970,339	4,746	336	366	4,690	4,240	3,684	6,825
民國109年底	3,937	1,851,860	4,723	127	369	5,040	4,669	3,894	7,233
民國110年底	3,885	1,870,374	4,729	112	371	5,347	5,002	4,041	7,584
民國111年底	3,872	1,761,607	4,582	82	375	5,636	5,269	4,078	7,795
民國112年6月底	3,840	1,730,385	4,493	80	378	5,776	5,443	4,124	7,937

四、土地、建物登記

112年11月受理各項土地登記38萬27筆、面積3億1,891萬平方公尺，分別較上月增加20.09%及50.81%；其中標示變更登記9萬6,457筆、面積1億9,964萬平方公尺，所有權第一次登記4,257筆、面積426萬平方公尺，所有權移轉登記11萬8,937筆、面積6,557萬平方公尺，他項權利登記16萬376筆、面積4,944萬平方公尺。

112年11月受理各項建物登記20萬5,710棟、面積2,977萬平方公尺，分別較上月增加22.60%及16.40%；其中標示變更登記2萬657棟、面積535萬平方公尺，所有權第一次登記1萬7,209棟、面積337萬平方公尺，所有權移轉登記4萬5,129棟、面積488萬平方公尺，他項權利登記12萬2,715棟、面積1,616萬平方公尺。

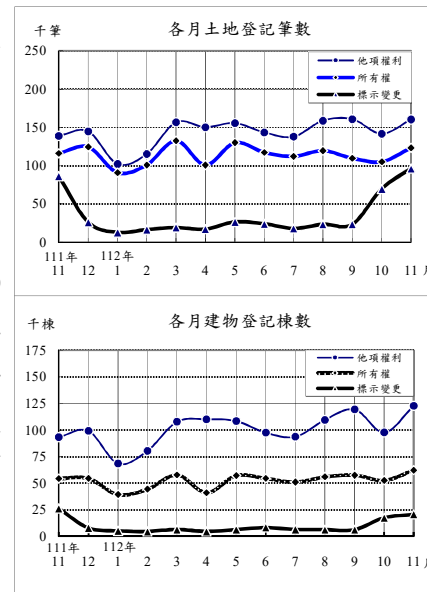

土地、建物登記概況

年(月)別	土地登記 (筆)			建物登記 (棟)				
	標示變更登記	所有權登記		他項權利登記	標示變更登記	所有權登記		他項權利登記
		第一次登記	移轉登記			第一次登記	移轉登記	
民國103年	502,127	11,872	1,364,589	1,684,704	176,427	115,865	457,911	1,120,365
民國104年	480,367	13,413	1,392,421	1,531,152	218,780	126,742	438,047	1,051,595
民國105年	431,646	13,131	1,129,131	1,446,163	168,271	122,307	378,661	1,031,160
民國106年	431,428	10,913	1,180,807	1,503,681	176,322	110,419	405,806	1,060,117
民國107年	465,330	10,863	1,208,337	1,595,620	152,665	116,589	418,546	1,131,387
民國108年	409,334	10,267	1,258,113	1,610,634	151,588	119,459	456,234	1,105,479
民國109年	478,592	8,796	1,594,812	1,725,745	292,929	117,363	474,579	1,138,981
民國110年	469,421	6,882	1,498,393	1,708,082	137,271	125,779	501,807	1,118,503
民國111年	394,452	8,772	1,396,941	1,714,812	116,718	130,922	481,959	1,127,748
民國112年	347,794	7,225	1,235,247	1,583,111	91,427	133,583	440,230	1,116,287
民國112年11月	96,457	4,257	118,937	160,376	20,657	17,209	45,129	122,715

五、治安維護

112年11月警察機關處理刑事案件(包括補報數)總計2萬4,008件,較上月減少3.40%;其中竊盜占14.15%,暴力犯罪占0.12%,其他占85.73%;暴力犯罪中以強盜搶奪占37.93%為最多。刑事案件若不含補報數,當期發生件數5,764件,較上月減少2.27%

112年11月嫌疑犯人數2萬5,123人,較上月減少4.00%;其中12歲~未滿18歲之少年嫌疑犯950人占3.78%,較上月增加17.57%。

112年11月警察機關處理違反社會秩序維護法案件總計597件、1,187人,分別較上月增加11.59%及11.25%。

112年11月集會遊行1,931件,較上月增加181.08%,其中未申請620件占32.11%。

112年11月查獲經濟案件888件,較上月減少7.60%;其中侵害智慧財產權281件最多,違反金融97件次之。

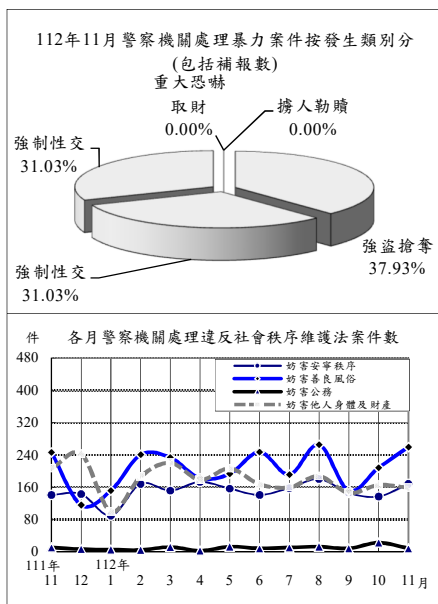

治安維護

年(月)別	刑事案件				違反社會秩序維護法		集會遊行件數(件)	查獲經濟案件(件)
	發生件數(含補報數)(件)	發生件數(當期)(件)	嫌疑犯(人)		件數	人數		
			少年	成年				
民國103年	306,300	266,454	261,603	10,969	6,324	13,049	14,751	8,310
民國104年	297,800	257,047	269,296	11,002	5,237	13,709	5,786	8,428
民國105年	294,831	254,849	272,817	9,775	4,841	11,536	4,967	7,203
民國106年	293,453	252,925	287,294	10,499	4,919	12,031	3,908	7,020
民國107年	284,538	239,304	291,621	8,893	5,375	12,416	27,134	6,900
民國108年	268,349	223,567	277,664	9,441	7,149	16,048	7,288	7,748
民國109年	259,713	214,066	281,811	10,226	7,230	14,763	5,389	11,157
民國110年	243,082	195,727	265,221	9,627	7,025	12,913	5,426	10,255
民國111年	265,518	210,960	291,891	9,554	7,045	12,909	34,872	13,850
民國112年	253,740	198,720	274,349	9,899	5,999	11,814	5,013	10,857
民國112年11月	24,008	5,764	25,123	950	597	1,187	1,931	888

說明：發生件數(當期)不含逾月補報數,年累計則含當年逾月補報數,故各月加總不等於年累計數。

六、移民

112年11月入國(境)179萬5千人次,較上月減少1.58%;其中有戶籍國民占61.60%,外國人占31.46%,香港澳門居民占5.66%,大陸地區人民占1.19%,無戶籍國民占0.09%;15至64歲者占82.12%。

112年11月出國(境)176萬4千人次,較上月減少3.80%;其中有戶籍國民占62.19%,外國人占31.03%,香港澳門居民占5.58%,大陸地區人民占1.13%,無戶籍國民占0.07%;15至64歲者占82.51%。

112年11月底合法居留外僑86萬4千人,較上月底增加1.50%;年滿15歲以上居留外僑之中,經濟活動以外籍移工66萬110人占77.06%最多,非勞動力10萬4,629人占12.21%次之。

112年11月查處違法外來人口4,106人,較上月增加9.46%;其中以具違法行為事實之逾期(含非法入境、漏(跳)船船員及尚未入境之違法外來人口)2,441人最多,單純逾期1,501人次之。

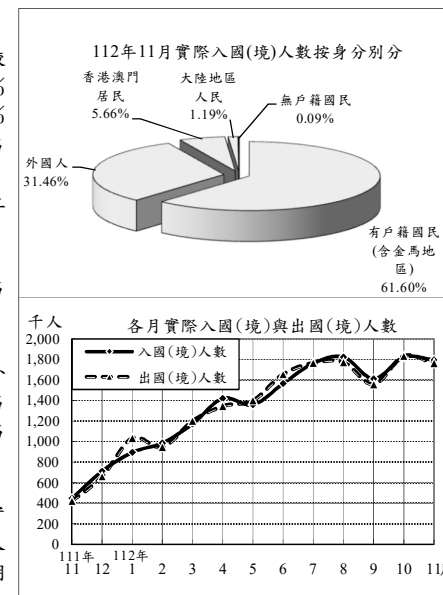

入出國(境)及移民概況

年(月)別	實際入國(境)人數(千人次)			實際出國(境)人數(千人次)			合法居留外僑(人)①	查處違法外來人口(人)
	有戶籍國民	外國人	合計	有戶籍國民	外國人	合計		
民國103年	21,707	11,797	4,687	21,615	11,845	4,592	629,633	25,639
民國104年	23,601	13,161	4,883	23,542	13,183	4,819	637,843	30,582
民國105年	25,228	14,538	5,703	25,217	14,589	5,635	671,375	33,326
民國106年	26,397	15,657	6,453	26,307	15,655	6,384	717,736	35,760
民國107年	27,623	16,557	6,846	27,640	16,645	6,780	758,583	36,548
民國108年	29,033	17,169	7,518	28,940	17,101	7,476	785,341	47,438
民國109年	3,981	2,603	1,096	3,895	2,336	1,229	797,122	32,715
民國110年	480	339	112	544	360	158	752,900	32,421
民國111年	2,308	1,412	831	2,245	1,483	708	796,696	32,456
民國112年	16,220	10,548	4,472	16,280	10,739	4,366	864,277	45,282
民國112年11月	1,795	1,106	565	1,764	1,097	547	864,277	4,106

附註：①係指年(月)底數。

說明：因COVID-19疫情影響,入出境人數109-111年較往年下降;惟111年10月起逐步解除入出境隔離措施,人數逐漸回升。

七、消防與緊急救護

112年11月火災事故1,433次，較上月增加34.68%；原因以燃燒雜草、垃圾575次占40.13%最多，遺留火種219次占15.28%次之。

112年11月火災事故死亡21人、受傷27人；死傷原因以有害氣體與火焰灼傷各為19人最多。被毀損房屋369間；被毀損車輛186輛，其中機車78輛最多，小型車69輛次之；財物損失估計4,489萬元，較上月增加84.31%。

112年11月火災事故出動人員4萬5,062人次，較上月增加18.40%；救出人數96人，較上月減少68.52%。

112年11月消防單位受理救護案件救護出動10萬6,134次，較上月減少0.04%。急救送醫8萬2,267人次，較上月減少1.11%；其中急病3萬903人次占37.56%最多，車禍受傷2萬6,129人次占31.76%居次。

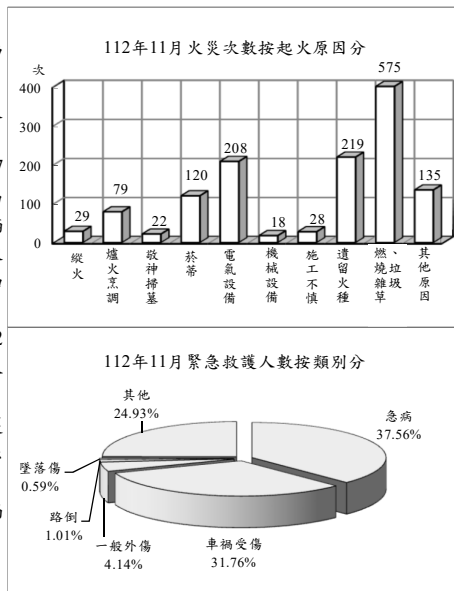

消防與緊急救護

年(月)別	火災事故								急救送醫人次(人次)
	發生次數(次)	出動人次(人次)	救出人數(人)	死亡人數(人)	受傷人數(人)	被毀損房屋數(間)	被毀損車輛數(輛)	財物損失估值(百萬元)	
民國103年	1,417	511,977	533	124	244	1,263	658	436	878,849
民國104年	1,704	587,599	569	117	733	1,477	802	531	891,562
民國105年	1,856	476,666	494	169	261	1,568	836	459	906,603
民國106年	30,464	571,358	968	178	302	5,614	2,060	691	891,508
民國107年	27,922	563,457	1,390	173	290	5,302	1,920	596	897,081
民國108年	22,866	541,241	1,743	150	478	4,339	1,796	1,442	905,951
民國109年	22,248	572,241	1,536	161	464	4,011	2,095	641	891,117
民國110年	21,684	601,155	1,997	192	304	4,206	2,229	356	881,766
民國111年	15,890	520,347	2,197	152	194	3,891	1,909	428	1,034,185
民國112年	16,233	503,998	2,278	180	328	3,508	1,847	503	935,743
民國112年11月	1,433	45,062	96	21	27	369	186	45	82,267

說明：火災次數106年以前依據「火災成災標準及認定標準」公布，106年起變更統計範圍，將火災次數細分為A1、A2及A3類，其中A1類係指造成人員死亡之火災案件；A2類指造成人員受傷、涉及糾紛、縱火案件或起火原因待查之火災案件；A3類指非屬A1、A2類，由分隊填具「火災案件搶救出動紀錄表」完成者。106年前後由於統計範圍不同，不宜作比較。

八、建築管理

112年11月核發建造執照1,731件、總樓地板面積323萬6,331平方公尺，分別較上月增加18.72%及0.70%；其中以住宅用面積165萬4,766平方公尺占51.13%為最多，工業、倉儲類面積77萬1,721平方公尺占23.85%居次；按構造別分，以混凝土構造面積196萬2,478平方公尺占60.64%最多。

112年11月核發拆除執照216件、總樓地板面積25萬6,294平方公尺，分別較上月增加29.34%及128.87%。

112年11月核發使用執照1,851件、總樓地板面積351萬3,502平方公尺，分別較上月增加32.78%及32.45%；其中以住宅用面積175萬886平方公尺占49.83%為最多，辦公、服務類71萬9,523平方公尺占20.48%居次；按構造別分，以混凝土構造面積243萬5,027平方公尺占69.30%最多。

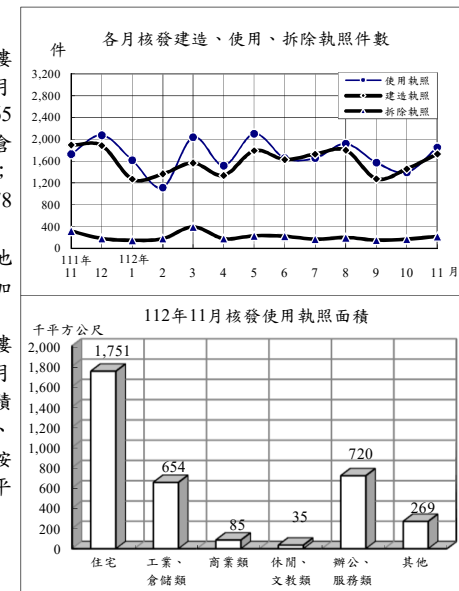

建築管理

年(月)別	建造執照			拆除執照		使用執照		
	核發件數(件)	總樓地板面積(千平方公尺)		核發件數(件)	總樓地板面積(千平方公尺)	核發件數(件)	總樓地板面積(千平方公尺)	
		住宅面積(千平方公尺)	其他				住宅面積(千平方公尺)	其他
民國103年	31,994	38,635	22,231	2,668	2,072	28,806	31,718	18,109
民國104年	27,643	32,596	18,233	2,392	1,771	28,837	32,868	18,982
民國105年	22,511	26,235	13,264	2,379	1,844	23,552	29,988	17,646
民國106年	25,035	29,884	15,252	2,403	2,035	22,506	28,818	15,463
民國107年	27,344	33,984	18,677	2,496	2,158	22,860	28,366	16,452
民國108年	27,143	36,928	21,950	2,550	2,228	22,026	26,489	14,787
民國109年	25,980	41,521	23,195	2,765	2,520	22,370	28,247	15,466
民國110年	26,089	43,425	24,874	2,793	2,580	22,486	28,023	15,620
民國111年	23,257	45,827	25,187	2,576	2,206	21,146	28,714	16,607
民國112年	16,946	34,325	17,862	2,239	2,166	18,428	29,243	15,645
民國112年11月	1,731	3,236	1,655	216	256	1,851	3,514	1,751

統計表

STATISTICAL TABLES

*表列數字無論總數與細數均由電腦整理，其尾數採四捨五入法計列，故細數之和與總數未必一致。

*表列一一二年資料，靜態欄為一一二年十一月(季報為一一二年第三季)底數，動態欄為至一一二年十一月(季報為至一一二年第三季)累計數。

*表列人口成長率、性比例、戶量、人口密度、粗出生率、粗死亡率、粗結婚率、粗離婚率、刑案發生率、犯罪人口率、破獲率、少年嫌疑犯比率、消防安全檢查合格率、大陸地區配偶申請來臺團聚面談不予通過比率之「較上月(期)增減」與「較上年同月(期)增減」為增減數。

*表內福建省係指金門縣及連江縣。

*表列縣 C. 為County之簡寫。

*一〇三年十二月二十五日桃園縣升格桃園市，區域別自一〇四年一月資料起配合調整。

*道路交通事故統計，自一一一年四月起改採交通部公布之年資料，爰刪除「機動車輛數、道路交通事故原因及損傷」、「道路交通事故按車種及道路類別分」2表。

*內政部組織法自112年9月20日施行，相關單位名稱自一一二年九月起配合調整。

表1. 內政統計指標

年(月)別 Year(Month)	戶 政						
	戶數 (千戶) (1) Households (1,000H.)	總人數 (千人) (1) Population (1,000 Persons)	人口 成長率 (1) Rate of Growth (o/oo)	性比例 (女=100) (1) Sex Ratio (Female =100)	戶量 (人/戶) (1) Mean Size of Households (Persons/ Household)	人口密度 (人/平方 公里) (1) Population Density (Persons per km ²)	粗出生 率 Crude Birth Rate (o/oo)
一〇三年 2014	8,383	23,434	2.58	99.68	2.80	647.47	8.99
一〇四年 2015	8,469	23,492	2.49	99.42	2.77	649.00	9.10
一〇五年 2016	8,561	23,540	2.03	99.14	2.75	650.32	8.86
一〇六年 2017	8,649	23,571	1.33	98.89	2.73	651.19	8.23
一〇七年 2018	8,734	23,589	0.75	98.63	2.70	651.68	7.70
一〇八年 2019	8,833	23,603	0.60	98.38	2.67	652.07	7.53
一〇九年 2020	8,934	23,561	-1.77	98.20	2.64	650.92	7.01
一一〇年 2021	9,007	23,375	-7.89	98.15	2.60	645.78	6.55
一一一年 2022	9,089	23,265	-4.73	97.74	2.56	642.72	5.96
十一月 Nov.	9,077	23,234	0.93	97.80	2.56	641.86	0.53
十二月 Dec.	9,089	23,265	1.34	97.74	2.56	642.72	0.52
一一二年 2023	9,234	23,415	6.46	97.38	2.54	646.88	5.31
一月 Jan.	9,099	23,302	1.60	97.72	2.56	643.75	0.47
二月 Feb.	9,114	23,314	0.50	97.68	2.56	644.07	0.43
三月 Mar.	9,129	23,333	0.83	97.64	2.56	644.61	0.54
四月 Apr.	9,139	23,347	0.62	97.61	2.55	645.01	0.41
五月 May	9,154	23,361	0.59	97.57	2.55	645.39	0.51
六月 June	9,167	23,373	0.52	97.53	2.55	645.72	0.47
七月 July	9,180	23,392	0.82	97.50	2.55	646.25	0.47
八月 Aug.	9,199	23,400	0.31	97.47	2.54	646.45	0.51
九月 Sept.	9,221	23,404	0.20	97.45	2.54	646.58	0.46
十月 Oct.	9,226	23,412	0.32	97.41	2.54	646.79	0.56
十一月 Nov.	9,234	23,415	0.13	97.38	2.54	646.88	0.48
較上月增減(%) VS. with Last Month	0.08	0.01	-0.19	-0.03	-0.00	0.09	-0.08
較上年同月增減(%) VS. with Last Year	1.73	0.78	-0.79	-0.41	-0.02	5.01	-0.05

說明：(1)係指年(月)底數。

TABLE 1. STATISTICAL INDICATORS OF INTERIOR

Population Affairs			民 政 Civil Affairs			
粗死亡率 率 Crude Death Rate (o/oo)	粗結婚 率 Crude Marriage Rate (o/oo)	粗離婚 率 Crude Divorce Rate (o/oo)	鄉鎮 市區數 (1) Town- ships, Cities & Districts	村里數 (1) Villages	政黨數 (1) Political Parties	全國性 政治 團體數 (1) National Political Associations
7.00	6.38	2.27	368	7,851	259	46
6.98	6.58	2.28	368	7,851	287	47
7.33	6.29	2.29	368	7,851	305	48
7.27	5.86	2.31	368	7,851	328	50
7.33	5.74	2.31	368	7,760	290	49
7.47	5.70	2.31	368	7,760	291	45
7.34	5.16	2.19	368	7,760	127	—
7.83	4.88	2.04	368	7,734	112	—
8.89	5.36	2.17	368	7,748	82	—
0.76	0.65	0.18	368	7,748	81	—
0.76	0.57	0.19	368	7,748	82	—
8.13	4.81	2.09	368	7,748	91	—
0.76	0.45	0.14	368	7,748	79	—
0.79	0.47	0.17	368	7,748	79	—
0.88	0.51	0.23	368	7,748	80	—
0.67	0.28	0.17	368	7,748	80	—
0.75	0.60	0.20	368	7,748	80	—
0.75	0.42	0.19	368	7,748	80	—
0.77	0.44	0.20	368	7,748	88	—
0.73	0.33	0.20	368	7,748	89	—
0.62	0.40	0.19	368	7,748	92	—
0.71	0.48	0.20	368	7,748	91	—
0.68	0.44	0.19	368	7,748	91	—
-0.03	-0.04	-0.00	—	—	0.00	--
-0.08	-0.21	0.01	—	—	12.35	--

Note: (1)The data refers to End of Year(Month).

表1. 內政統計指標(續1)

年(月)別 Year(Month)	合作事業及人民團體 Cooperative and Civil Associations				
	合作事業社(場)數 (1) No. of Cooperatives	合作事業社(場)員數 (1) No. of Cooperative Members		全國性職業團體數 (1) National Occupational Associations	全國性社會團體數 (1) National Social Associations
		個人社員(人) Individual Member (Persons)	法人社員(個) No. of Legal Persons		
一〇三年 2014	4,460	2,345,235	5,441	332	12,363
一〇四年 2015	4,324	2,211,438	5,346	340	14,371
一〇五年 2016	4,260	2,130,344	4,994	350	15,539
一〇六年 2017	4,111	2,081,936	4,976	354	16,277
一〇七年 2018	4,004	1,999,715	5,096	359	17,892
一〇八年 2019	3,867	1,970,339	4,746	366	19,439
一〇九年 2020	3,937	1,851,860	4,723	369	20,836
一一〇年 2021	3,885	1,870,374	4,729	371	21,974
一一一年 2022	3,872	1,761,607	4,582	375	22,778
十一月 Nov.					
十二月 Dec.	3,872	1,761,607	4,582	375	22,778
一一二年 2023					
一月 Jan.					
二月 Feb.					
三月 Mar.					
四月 Apr.					
五月 May					
六月 June	3,840	1,730,385	4,493	378	23,280
七月 July					
八月 Aug.					
九月 Sept.					
十月 Oct.					
十一月 Nov.					
較上月增減(%) VS. with Last Month	-0.83	-1.77	-1.94	0.80	2.20
較上年同月增減(%) VS. with Last Year	-0.34	-2.17	-2.69	0.80	4.58

TABLE 1. STATISTICAL INDICATORS OF INTERIOR (CONT. 1)

地政 Land Administration				消防 Fire Protection		
土地所有權第一次登記(筆) Initial Land Ownership Registration (Plots)	土地標示變更、移轉、他項權利筆數(千筆) Change, Transfer & Others of Land (1,000 Plots)	建物第一次登記(千棟) Initial Building Registration (1,000 Buildings)	建物標示變更、移轉、他項權利棟數(千棟) Change, Transfer & Others of Buildings (1,000 Buildings)	消防安全查察列管數(家) Supervision of Safety Installation (Houses)	消防安全檢查件次(件次) Inspection of Safety Installation (Cases)	消防安全檢查合格率(%) Qualified Cases of Inspection of Safety Installation
11,872	3,551	116	1,755	189,296	325,367	86.03
13,413	3,404	127	1,708	211,200	317,309	85.29
13,131	3,007	122	1,578	212,618	294,264	85.65
10,913	3,116	110	1,642	217,989	298,220	86.90
10,863	3,269	117	1,703	225,836	290,527	88.28
10,267	3,278	119	1,713	231,039	313,890	86.56
8,796	3,799	117	1,906	240,209	313,959	86.65
6,882	3,676	126	1,758	245,498	267,624	87.59
8,772	3,506	131	1,726	258,301	286,220	87.15
3,069	338	16	158	258,216	30,847	86.85
1,043	294	11	150	258,301	33,459	86.68
7,225	3,166	134	1,648	266,892	228,378	88.49
204	206	10	103	259,046	16,953	87.19
148	233	9	120	259,881	17,569	84.96
109	308	11	160	261,490	21,339	87.24
86	268	8	147	262,329	17,103	88.14
249	312	12	160	261,900	20,298	86.93
160	285	14	146	264,379	21,238	88.74
113	268	10	141	265,453	30,492	94.66
225	302	14	157	266,698	20,937	91.26
84	294	16	167	268,110	17,462	89.15
1,590	315	12	156	269,052	20,405	84.50
4,257	376	17	189	266,892	24,582	87.12
167.74	19.35	45.37	20.87	-0.80	20.47	2.61
38.71	11.08	10.12	19.04	3.36	-20.31	0.27

表1. 內政統計指標(續2完)

年(月)別 Year(Month)	Fire Fighting				移民 Immigration			
	火災發生 次數 (次) No. of Fires (Times)	火災被 毀損房屋 (間) Burn-out & Damaged Houses (Houses)	火災 死傷人數 (人) Death & Injured Casualties (Persons)	消防急救 送醫人次 (人次) Persons Rescued in Emergency (Person- Times)	出境人數 (千人次) Exit Persons (1,000 Person- Times)	合法居留 外僑人數 (千人) (1) Foreign Residents (1,000 Persons)	刑案 發生件數 (千件) Offenses Known to Police (1,000 Cases)	刑案 發生件數 (當期) (千件) Offenses Known to Police in the Current Period (1,000 Cases)
一〇三年 2014	1,417	1,263	368	878,849	21,615	629.6	306.3	266.5
一〇四年 2015	1,704	1,477	850	891,562	23,542	637.8	297.8	257.0
一〇五年 2016	1,856	1,568	430	906,603	25,217	671.4	294.8	254.8
一〇六年 2017	30,464	5,614	480	891,508	26,307	717.7	293.5	252.9
一〇七年 2018	27,922	5,302	463	897,081	27,640	758.6	284.5	239.3
一〇八年 2019	22,866	4,339	628	905,951	28,940	785.3	268.3	223.6
一〇九年 2020	22,248	4,011	625	891,117	3,895	797.1	259.7	214.1
一一〇年 2021	21,684	4,206	496	881,766	544	752.9	243.1	195.7
一一一年 2022	15,890	3,891	346	1,034,185	2,245	796.7	265.5	211.0
十一月 Nov.	1,117	245	27	85,616	421	805.1	23.4	6.4
十二月 Dec.	1,524	323	46	91,522	661	796.7	23.3	5.8
一一二年 2023	16,233	3,508	508	935,743	16,280	864.3	253.7	198.7
一月 Jan.	2,153	400	45	92,390	1,034	764.4	19.2	6.0
二月 Feb.	2,012	264	25	81,102	946	807.7	20.1	5.8
三月 Mar.	2,905	307	35	85,105	1,201	809.4	23.8	6.6
四月 Apr.	1,688	307	63	79,265	1,346	812.6	21.7	6.4
五月 May	1,120	293	21	87,741	1,402	822.3	25.4	6.3
六月 June	890	288	44	90,629	1,657	808.3	21.8	6.0
七月 July	1,133	369	31	88,549	1,766	808.1	24.2	6.4
八月 Aug.	897	314	32	84,570	1,773	827.2	24.7	6.2
九月 Sept.	938	291	144	80,936	1,558	844.5	23.9	5.8
十月 Oct.	1,064	306	20	83,189	1,834	851.5	24.9	5.9
十一月 Nov.	1,433	369	48	82,267	1,764	864.3	24.0	5.8
較上月增減(%) VS. with Last Month	34.68	20.59	140.00	-1.11	-3.80	1.50	-3.40	-2.27
較上年同月增減(%) VS. with Last Year	28.29	50.61	77.78	-3.91	318.88	7.35	2.70	-10.54

說明：「刑案發生件數(當期)」不含逾月補報數，年累計則含當年逾月補報數，故各月加總不等於年累計數。

TABLE 1. STATISTICAL INDICATORS OF INTERIOR (END)

警政 Police Administration				建築管理 Building Management		
破獲嫌疑 犯人 (千人) Offenders Cleared (1,000 Persons)	少年 嫌疑犯 人數 (千人) Juvenile Offenders (1,000 Persons)	處理 集會遊行 (件) No. of Assembly and Parade (Cases)	處理 經濟案件 (件) Economic Frauds (Cases)	核發建築 物建造執 照件數 (件) Construction License (Cases)	核發建築 物使用執 照件數 (件) Usage License (Cases)	核發建築 物拆除執 照件數 (件) Demolition License (Cases)
261.6	11.0	14,751	8,310	31,994	28,806	2,668
269.3	11.0	5,786	8,428	27,643	28,837	2,392
272.8	9.8	4,967	7,203	22,511	23,552	2,379
287.3	10.5	3,908	7,020	25,035	22,506	2,403
291.6	8.9	27,134	6,900	27,344	22,860	2,496
277.7	9.4	7,288	7,748	27,143	22,026	2,550
281.8	10.2	5,389	11,157	25,980	22,370	2,765
265.2	9.6	5,426	10,255	26,089	22,486	2,793
291.9	9.6	34,872	13,850	23,257	21,146	2,576
26.7	0.7	24,792	1,436	1,894	1,729	315
25.9	0.8	296	1,092	1,883	2,076	179
274.3	9.9	5,013	10,857	16,946	18,428	2,239
21.8	0.8	194	832	1,270	1,614	147
22.5	0.8	213	1,091	1,363	1,112	176
24.9	0.9	291	1,137	1,564	2,039	392
24.5	0.8	278	918	1,337	1,517	178
26.8	1.0	274	1,090	1,792	2,104	228
24.1	0.9	226	962	1,629	1,654	220
26.1	1.0	317	1,030	1,728	1,654	167
27.4	1.1	286	1,028	1,800	1,917	198
24.9	0.9	316	920	1,274	1,572	150
26.2	0.8	687	961	1,458	1,394	167
25.1	1.0	1,931	888	1,731	1,851	216
-4.00	17.57	181.08	-7.60	18.72	32.78	29.34
-5.93	31.03	-92.21	-38.16	-8.61	7.06	-31.43

Note: "Offenses Known to the Police in the Current Period" do not include the number of overdue reported cases in the previous months. Annual accumulation data for each year includes the number of overdue reported cases in the given year, the sum of each month does not equal to the annual accumulation.

表2. 村里鄰戶數暨現住人口－按月別分

年(月)底別	土地面積 (平方公里)	鄉鎮 市區數	村里數	編組鄰數	戶數
End of Year (Month)	Area (Km ²)	Townships, Cities & Districts	Villages	Organized Neighbor- hoods	Households
一〇三年 2014	36,192.8155	368	7,851	148,640	8,382,699
一〇四年 2015	36,197.0669	368	7,851	148,400	8,468,978
一〇五年 2016	36,197.0669	368	7,851	148,234	8,561,383
一〇六年 2017	36,197.0669	368	7,851	148,391	8,649,000
一〇七年 2018	36,197.0669	368	7,760	143,574	8,734,477
一〇八年 2019	36,197.0669	368	7,760	143,647	8,832,745
一〇九年 2020	36,197.0669	368	7,760	143,747	8,933,814
一一〇年 2021	36,197.0669	368	7,734	143,204	9,006,580
一一一年 2022	36,197.0669	368	7,748	143,349	9,089,450
十一月 Nov.	36,197.0669	368	7,748	143,342	9,077,086
十二月 Dec.	36,197.0669	368	7,748	143,349	9,089,450
一一二年 2023	36,197.0669	368	7,748	143,318	9,233,926
一月 Jan.	36,197.0669	368	7,748	143,290	9,099,394
二月 Feb.	36,197.0669	368	7,748	143,295	9,113,845
三月 Mar.	36,197.0669	368	7,748	143,311	9,128,914
四月 Apr.	36,197.0669	368	7,748	143,388	9,139,050
五月 May	36,197.0669	368	7,748	143,388	9,153,985
六月 June	36,197.0669	368	7,748	143,393	9,167,221
七月 July	36,197.0669	368	7,748	143,434	9,180,345
八月 Aug.	36,197.0669	368	7,748	143,313	9,199,122
九月 Sept.	36,197.0669	368	7,748	143,313	9,220,646
十月 Oct.	36,197.0669	368	7,748	143,316	9,226,306
十一月 Nov.	36,197.0669	368	7,748	143,318	9,233,926
較上月增減(%) VS. with Last Month	—	—	—	0.00	0.08
較上年同月增減(%) VS. with Last Year	—	—	—	-0.02	1.73

資料來源：本部戶政司。

說明：1. 104年4月高雄小港區因配合高雄港洲際貨櫃中心第二期工程計畫填築用地擴大，面積增加4.2365平方公里。

2. 104年12月南沙太平島交通基礎整建工程竣工，增加面積0.0149平方公里。

TABLE 2. NUMBER OF VILLAGES, NEIGHBORHOODS, HOUSEHOLDS AND RESIDENT POPULATION - BY MONTH

人口數 (人)		Population (Persons)		性比例 (每百女子 所當男子數)	戶量 (人/戶)	人口密度 (人/平方公里)
合計	Total	男性	女性			
人數	增加率	Male	Female	Sex Ratio (Female=100)	Mean Size of Households (Persons/ Household)	Population Density (Persons per Km ²)
Persons	Increase Rate (o/oo)	Male	Female			
23,433,753	2.58	11,697,971	11,735,782	99.68	2.80	647.47
23,492,074	2.49	11,712,047	11,780,027	99.42	2.77	649.00
23,539,816	2.03	11,719,270	11,820,546	99.14	2.75	650.32
23,571,227	1.33	11,719,580	11,851,647	98.89	2.73	651.19
23,588,932	0.75	11,712,913	11,876,019	98.63	2.70	651.68
23,603,121	0.60	11,705,186	11,897,935	98.38	2.67	652.07
23,561,236	-1.77	11,673,765	11,887,471	98.20	2.64	650.92
23,375,314	-7.89	11,578,696	11,796,618	98.15	2.60	645.78
23,264,640	-4.73	11,499,136	11,765,504	97.74	2.56	642.72
23,233,593	0.93	11,487,412	11,746,181	97.80	2.56	641.86
23,264,640	1.34	11,499,136	11,765,504	97.74	2.56	642.72
23,415,008	6.46	11,552,369	11,862,639	97.38	2.54	646.88
23,301,968	1.60	11,516,801	11,785,167	97.72	2.56	643.75
23,313,550	0.50	11,520,183	11,793,367	97.68	2.56	644.07
23,332,929	0.83	11,527,152	11,805,777	97.64	2.56	644.61
23,347,374	0.62	11,532,446	11,814,928	97.61	2.55	645.01
23,361,084	0.59	11,536,859	11,824,225	97.57	2.55	645.39
23,373,283	0.52	11,540,567	11,832,716	97.53	2.55	645.72
23,392,423	0.82	11,548,206	11,844,217	97.50	2.55	646.25
23,399,654	0.31	11,550,127	11,849,527	97.47	2.54	646.45
23,404,300	0.20	11,550,801	11,853,499	97.45	2.54	646.58
23,411,858	0.32	11,552,479	11,859,379	97.41	2.54	646.79
23,415,008	0.13	11,552,369	11,862,639	97.38	2.54	646.88
0.01	-0.19	-0.00	0.03	-0.03	-0.00	0.09
0.78	-0.79	0.57	0.99	-0.41	-0.02	5.01

Source : Dept. of Household Registration, MOL.

Note : 1. The area of Kaohsiung increased 4.2365 square kilometers because the Siaogang District reclaimed land from the sea for the area expansion of the Intercontinental Container Terminal Project-Phase 2 in the Port of Kaohsiung in Apr. 2015.

2. The area of Nansha Island has increased 0.0149 square kilometers because Taiping Island's transport infrastructure renovation project is completed in Dec., 2015.

表3. 村里鄰戶數暨現住人口－按區域別分

區域別	土地面積 (平方公里)	鄉鎮市區數	村里數	編組鄰數	戶數
Locality	Area (Km ²)	Townships, Cities & Districts	Villages	Organized Neighbor- hoods	Households
一一二一十一月底 End of Nov., 2023	36,197.0669	368	7,748	143,318	9,233,926
新北市 New Taipei City	2,052.5667	29	1,032	22,381	1,669,604
臺北市 Taipei City	271.7997	12	456	9,626	1,064,629
桃園市 Taoyuan City	1,220.9540	13	516	12,004	902,193
臺中市 Taichung City	2,214.8968	29	625	12,524	1,058,271
臺南市 Tainan City	2,191.6531	37	649	9,661	726,638
高雄市 Kaohsiung City	2,951.8524	38	890	17,221	1,150,117
臺灣省 Taiwan Prov.	25,110.0037	200	3,521	58,965	2,614,983
宜蘭縣 Yilan C.	2,143.6251	12	233	3,671	178,586
新竹縣 Hsinchu C.	1,427.5369	13	192	3,438	220,641
苗栗縣 Miaoli C.	1,820.3149	18	275	4,739	199,526
彰化縣 Changhua C.	1,074.3960	26	591	9,257	406,201
南投縣 Nantou C.	4,106.4360	13	263	4,220	180,588
雲林縣 Yunlin C.	1,290.8326	20	392	6,536	246,932
嘉義縣 Chiayi C.	1,903.6367	18	357	5,412	186,421
屏東縣 Pingtung C.	2,775.6003	33	443	7,187	297,641
臺東縣 Taitung C.	3,515.2526	16	139	2,395	84,627
花蓮縣 Hualien C.	4,628.5714	13	177	3,715	128,881
澎湖縣 Penghu C.	126.8641	6	96	1,407	43,227
基隆市 Keelung City	132.7589	7	157	3,332	159,231
新竹市 Hsinchu City	104.1526	3	122	2,230	179,129
嘉義市 Chiayi City	60.0256	2	84	1,426	103,352
福建省 Fuchien Prov.	180.4560	10	59	936	47,491
金門縣 Kinmen C.	151.6560	6	37	799	43,786
連江縣 Lienchiang C.	28.8000	4	22	137	3,705
東沙群島 Dongsha Islands	2.3800	—	—	—	—
南沙群島 Nansha Islands	0.5045	—	—	—	—

資料來源：本部戶政司。
說明：96年12月起，土地面積包含東沙群島東沙島及南沙群島太平島，由高雄市代管；其設籍人口截至112年1月底有3戶3人(男2人、女1人)，列於高雄市統計。

TABLE 3. NUMBER OF VILLAGES, NEIGHBORHOODS, HOUSEHOLDS AND RESIDENT POPULATION - BY LOCALITY

人口數(人)		Population (Persons)		性比例 (每百女子 所當男子數) Sex Ratio (Female=100)	戶量 (人/戶) Mean Size of Households (Persons/ Household)	人口密度 (人/平方公里) Population Density (Persons per Km ²)
合計	Total	男性	女性			
人數	占總人口比率	Male	Female			
Persons	Proportion of Persons (%)					
23,415,008	100.00	11,552,369	11,862,639	97.38	2.54	646.88
4,039,946	17.25	1,965,172	2,074,774	94.72	2.42	1,968.24
2,509,894	10.72	1,186,475	1,323,419	89.65	2.36	9,234.35
2,315,727	9.89	1,142,088	1,173,639	97.31	2.57	1,896.65
2,844,250	12.15	1,391,080	1,453,170	95.73	2.69	1,284.15
1,859,776	7.94	923,234	936,542	98.58	2.56	848.57
2,737,608	11.69	1,343,105	1,394,503	96.31	2.38	927.42
6,949,656	29.68	3,521,596	3,428,060	102.73	2.66	276.77
449,963	1.92	225,960	224,003	100.87	2.52	209.91
588,906	2.52	299,773	289,133	103.68	2.67	412.53
534,677	2.28	274,991	259,686	105.89	2.68	293.73
1,239,614	5.29	628,442	611,172	102.83	3.05	1,153.78
477,326	2.04	243,116	234,210	103.80	2.64	116.24
659,841	2.82	340,295	319,546	106.49	2.67	511.17
484,892	2.07	251,023	233,869	107.33	2.60	254.72
795,417	3.40	403,158	392,259	102.78	2.67	286.57
211,550	0.90	107,966	103,584	104.23	2.50	60.18
317,643	1.36	159,762	157,881	101.19	2.46	68.63
107,761	0.46	55,244	52,517	105.19	2.49	849.42
362,354	1.55	180,185	182,169	98.91	2.28	2,729.41
456,116	1.95	225,043	231,073	97.39	2.55	4,379.30
263,596	1.13	126,638	136,958	92.46	2.55	4,391.39
158,151	0.68	79,619	78,532	101.38	3.33	876.40
144,080	0.62	71,516	72,564	98.56	3.29	950.04
14,071	0.06	8,103	5,968	135.77	3.80	488.58
—	—	—	—	--	--	—
—	—	—	—	--	--	—

Source : Dept. of Household Registration, MOI.
Note : The total area has contained the area of Dongsha and Taiping Islands which are temporarily administered by Kaohsiung City since Dec., 2007, the area is not included in the area of Kaohsiung, 3 households and 2 males, 1 females (End of Jan., 2023) are included in Kaohsiung City.

表4. 現住人口動態登記—按月別分

單位：人

年(月)別 Year (Month)	出生 Births				死亡 Deaths			
	合計 Total		男性 Male	女性 Female	合計 Total		男性 Male	女性 Female
	出生數 No. of Births	粗出生率 Crude Birth Rate (o/oo)			死亡數 No. of Deaths	粗死亡率 Crude Death Rate (o/oo)		
一〇三年 2014	210,383	8.99	108,817	101,566	163,929	7.00	98,733	65,196
一〇四年 2015	213,598	9.10	111,041	102,557	163,858	6.98	98,580	65,278
一〇五年 2016	208,440	8.86	108,133	100,307	172,405	7.33	103,144	69,261
一〇六年 2017	193,844	8.23	100,477	93,367	171,242	7.27	101,555	69,687
一〇七年 2018	181,601	7.70	93,876	87,725	172,784	7.33	101,931	70,853
一〇八年 2019	177,767	7.53	92,237	85,530	176,296	7.47	103,720	72,576
一〇九年 2020	165,249	7.01	85,704	79,545	173,156	7.34	101,468	71,688
一一〇年 2021	153,820	6.55	79,513	74,307	183,732	7.83	106,877	76,855
一一一年 2022	138,986	5.96	72,097	66,889	207,230	8.89	119,920	87,310
十一月 Nov.	12,348	0.53	6,261	6,087	17,719	0.76	10,193	7,526
十二月 Dec.	12,178	0.52	6,265	5,913	17,685	0.76	10,194	7,491
一一二年 2023	123,992	5.31	64,310	59,682	189,665	8.13	109,680	79,985
一月 Jan.	10,948	0.47	5,639	5,309	17,770	0.76	10,267	7,503
二月 Feb.	10,113	0.43	5,203	4,910	18,506	0.79	10,749	7,757
三月 Mar.	12,506	0.54	6,481	6,025	20,572	0.88	12,001	8,571
四月 Apr.	9,643	0.41	4,989	4,654	15,572	0.67	8,963	6,609
五月 May	11,809	0.51	6,055	5,754	17,530	0.75	10,114	7,416
六月 June	11,009	0.47	5,793	5,216	17,415	0.75	10,056	7,359
七月 July	10,891	0.47	5,632	5,259	17,992	0.77	10,352	7,640
八月 Aug.	12,016	0.51	6,267	5,749	17,139	0.73	9,983	7,156
九月 Sept.	10,717	0.46	5,658	5,059	14,610	0.62	8,480	6,130
十月 Oct.	13,068	0.56	6,755	6,313	16,594	0.71	9,615	6,979
十一月 Nov.	11,272	0.48	5,838	5,434	15,965	0.68	9,100	6,865
較上月增減(%) VS. with Last Month	-13.74	-0.08	-13.58	-13.92	-3.79	-0.03	-5.36	-1.63
較上年同月增減(%) VS. with Last Year	-8.71	-0.05	-6.76	-10.73	-9.90	-0.08	-10.72	-8.78

資料來源：本戶政司。

說明：1. 自108年5月24日起，結婚及離婚(終止結婚)對數包含相同性別登記之數據。
2. 自然增加率=(出生人數-死亡人數)÷期中人口數×1,000。
3. 社會增加率=(遷入人口數-遷出人口數)÷期中人口數×1,000。
4. 總增加率=自然增加率+社會增加率。

TABLE 4. MOBILITY STATUS OF RESIDENT POPULATION - BY MONTH

Unit : Persons

自然增加 Natural Increase		社會增加 Social Increase		總增加 Total Increase		結婚 Marriage		離婚/終止結婚 Divorce/Terminated Marriages	
增加數 No. of Increase	增加率 Increase Rate (o/oo)	增加數 No. of Increase	增加率 Increase Rate (o/oo)	增加數 No. of Increase	總增加率 Increase Rate (o/oo)	對數 (對) Couples	粗結 婚率 Crude Marriage Rate (o/oo)	對數 (對) Couples	粗離 婚率 Crude Divorce Rate (o/oo)
46,454	1.98	13,782	0.59	60,236	2.57	149,287	6.38	53,190	2.27
49,740	2.12	8,581	0.37	58,321	2.49	154,346	6.58	53,459	2.28
36,035	1.53	11,707	0.50	47,742	2.03	147,861	6.29	53,837	2.29
22,602	0.96	8,809	0.37	31,411	1.33	138,034	5.86	54,412	2.31
8,817	0.37	8,888	0.38	17,705	0.75	135,403	5.74	54,443	2.31
1,471	0.06	12,718	0.54	14,189	0.60	134,524	5.70	54,473	2.31
-7,907	-0.34	-33,978	-1.44	-41,885	-1.78	121,702	5.16	51,680	2.19
-29,912	-1.27	-156,010	-6.65	-185,922	-7.92	114,606	4.88	47,887	2.04
-68,244	-2.93	-42,430	-1.82	-110,674	-4.75	124,997	5.36	50,609	2.17
-5,371	-0.23	26,908	1.16	21,537	0.93	15,007	0.65	4,233	0.18
-5,507	-0.24	36,554	1.57	31,047	1.34	13,270	0.57	4,341	0.19
-65,673	-2.81	216,041	9.26	150,368	6.44	112,187	4.81	48,758	2.09
-6,822	-0.29	44,150	1.90	37,328	1.60	10,414	0.45	3,313	0.14
-8,393	-0.36	19,975	0.86	11,582	0.50	10,855	0.47	4,074	0.17
-8,066	-0.35	27,445	1.18	19,379	0.83	11,873	0.51	5,271	0.23
-5,929	-0.25	20,374	0.87	14,445	0.62	6,600	0.28	3,905	0.17
-5,721	-0.24	19,431	0.83	13,710	0.59	13,928	0.60	4,757	0.20
-6,406	-0.27	18,605	0.80	12,199	0.52	9,755	0.42	4,505	0.19
-7,101	-0.30	26,241	1.12	19,140	0.82	10,173	0.44	4,668	0.20
-5,123	-0.22	12,354	0.53	7,231	0.31	7,621	0.33	4,767	0.20
-3,893	-0.17	8,539	0.36	4,646	0.20	9,397	0.40	4,354	0.19
-3,526	-0.15	11,084	0.47	7,558	0.32	11,304	0.48	4,626	0.20
-4,693	-0.20	7,843	0.33	3,150	0.13	10,267	0.44	4,518	0.19
--	-0.05	-29.24	-0.14	-58.32	-0.19	-9.17	-0.04	-2.33	-0.00
--	0.03	-70.85	-0.82	-85.37	-0.79	-31.59	-0.21	6.73	0.01

Source : Dept. of Household Registration, MOI.

Note : The item of Marriage and Divorce/Terminated Marriages has included same-sex since 24, May 2019.

表4. 現住人口動態登記—按月別分(續)

單位：人

年(月)別 Year (Month)	出生人數按出生狀況 Births by Status								
	婚 生 Legitimate			非婚生—已認領 Illegitimate-Recognized			非婚生—未認領 Illegitimate-Unrecognized		
	合計 Total	男性 Male	女性 Female	合計 Total	男性 Male	女性 Female	合計 Total	男性 Male	女性 Female
一〇三年 2014	202,534	104,718	97,816	2,957	1,536	1,421	4,885	2,560	2,325
一〇四年 2015	205,540	106,764	98,776	2,949	1,561	1,388	5,101	2,713	2,388
一〇五年 2016	200,553	104,131	96,422	2,821	1,406	1,415	5,058	2,592	2,466
一〇六年 2017	186,425	96,723	89,702	2,584	1,324	1,260	4,827	2,426	2,401
一〇七年 2018	174,472	90,267	84,205	2,600	1,330	1,270	4,522	2,275	2,247
一〇八年 2019	170,843	88,610	82,233	2,475	1,315	1,160	4,446	2,312	2,134
一〇九年 2020	158,766	82,357	76,409	2,325	1,201	1,124	4,153	2,143	2,010
一一〇年 2021	147,916	76,412	71,504	2,335	1,228	1,107	3,566	1,871	1,695
一一一年 2022	133,393	69,197	64,196	2,300	1,227	1,073	3,293	1,673	1,620
十一月 Nov.	11,843	5,992	5,851	235	134	101	270	135	135
十二月 Dec.	11,678	5,986	5,692	192	114	78	308	165	143
一一二年 2023	119,050	61,730	57,320	1,997	1,071	926	2,944	1,508	1,436
一月 Jan.	10,510	5,402	5,108	161	85	76	277	152	125
二月 Feb.	9,724	4,996	4,728	155	85	70	234	122	112
三月 Mar.	12,050	6,258	5,792	195	103	92	261	120	141
四月 Apr.	9,274	4,795	4,479	139	73	66	230	121	109
五月 May	11,361	5,822	5,539	202	108	94	246	125	121
六月 June	10,567	5,553	5,014	177	108	69	265	132	133
七月 July	10,465	5,421	5,044	155	75	80	271	136	135
八月 Aug.	11,511	6,010	5,501	197	108	89	308	149	159
九月 Sept.	10,244	5,403	4,841	204	107	97	268	147	121
十月 Oct.	12,485	6,449	6,036	237	122	115	346	184	162
十一月 Nov.	10,859	5,621	5,238	175	97	78	238	120	118
較上月增減(%) VS. with Last Month	-13.02	-12.84	-13.22	-26.16	-20.49	-32.17	-31.21	-34.78	-27.16
較上年同月增減(%) VS. with Last Year	-8.31	-6.19	-10.48	-25.53	-27.61	-22.77	-11.85	-11.11	-12.59

TABLE 4. MOBILITY STATUS OF RESIDENT POPULATION - BY MONTH (CONT.)

Unit : Persons

棄嬰或無依兒童 Abandoned or Helpless Child			本國人與外國人結婚人數 Married with Foreigners			本國人與外國人 離婚/終止結婚人數 Divorced/Terminated Marriages with Foreigners		
			合計 Total	男性 Male	女性 Female	合計 Total	男性 Male	女性 Female
7	3	4	8,715	5,372	3,343	4,592	3,832	760
8	3	5	9,533	6,161	3,372	4,579	3,849	730
8	4	4	10,546	6,949	3,597	4,487	3,752	735
8	4	4	12,147	8,274	3,873	4,706	3,927	779
7	4	3	12,392	8,398	3,994	4,579	3,839	740
3	—	3	12,887	8,688	4,199	4,484	3,721	763
5	3	2	7,378	4,421	2,957	3,711	3,161	550
3	2	1	5,261	2,836	2,425	3,404	2,805	599
—	—	—	8,580	4,897	3,683	3,712	2,969	743
—	—	—	1,158	672	486	305	238	67
—	—	—	1,125	647	478	335	248	87
1	1	—	12,119	7,485	4,634	3,793	2,952	841
—	—	—	1,030	513	517	206	160	46
—	—	—	1,094	621	473	305	244	61
—	—	—	1,283	786	497	417	326	91
—	—	—	989	613	376	329	269	60
—	—	—	1,214	751	463	348	271	77
—	—	—	1,079	660	419	376	294	82
—	—	—	1,104	704	400	404	308	96
—	—	—	1,067	722	345	389	304	85
1	1	—	1,050	660	390	334	254	80
—	—	—	1,111	735	376	370	283	87
—	—	—	1,098	720	378	315	239	76
--	--	--	-1.17	-2.04	0.53	-14.86	-15.55	-12.64
--	--	--	-5.18	7.14	-22.22	3.28	0.42	13.43

表5. 現住人口動態登記—按區域別分

單位：人

區域別 Locality	出生 Births				死亡 Deaths			
	合計 Total		男性 Male	女性 Female	合計 Total		男性 Male	女性 Female
	出生數 No. of Births	粗出生率 Crude Birth Rate (o/oo)			死亡數 No. of Deaths	粗死亡率 Crude Death Rate (o/oo)		
一二年十一月 Nov., 2023	11,272	0.48	5,838	5,434	15,965	0.68	9,100	6,865
新 北 市 New Taipei City	1,473	0.36	760	713	2,314	0.57	1,296	1,018
臺 北 市 Taipei City	1,396	0.56	701	695	1,576	0.63	839	737
桃 園 市 Taoyuan City	1,467	0.63	758	709	1,258	0.54	751	507
臺 中 市 Taichung City	1,370	0.48	743	627	1,570	0.55	873	697
臺 南 市 Tainan City	766	0.41	401	365	1,431	0.77	820	611
高 雄 市 Kaohsiung City	1,372	0.50	699	673	1,983	0.72	1,186	797
臺 灣 省 Taiwan Prov.	3,363	0.48	1,745	1,618	5,753	0.83	3,294	2,459
宜蘭縣 Yilan C.	204	0.45	103	101	365	0.81	190	175
新竹縣 Hsinchu C.	336	0.57	181	155	338	0.57	206	132
苗栗縣 Miaoli C.	202	0.38	102	100	441	0.82	253	188
彰化縣 Changhua C.	771	0.62	407	364	945	0.76	572	373
南投縣 Nantou C.	226	0.47	113	113	430	0.90	248	182
雲林縣 Yunlin C.	271	0.41	132	139	621	0.94	354	267
嘉義縣 Chiayi C.	201	0.41	106	95	503	1.04	289	214
屏東縣 Pingtung C.	377	0.47	193	184	748	0.94	414	334
臺東縣 Taitung C.	130	0.61	64	66	207	0.98	122	85
花蓮縣 Hualien C.	155	0.49	83	72	329	1.04	193	136
澎湖縣 Penghu C.	52	0.48	28	24	92	0.85	45	47
基隆市 Keelung City	112	0.31	62	50	304	0.84	168	136
新竹市 Hsinchu City	210	0.46	116	94	238	0.52	139	99
嘉義市 Chiayi City	116	0.44	55	61	192	0.73	101	91
福 建 省 Fuchien Prov.	65	0.41	31	34	80	0.51	41	39
金門縣 Kinmen C.	60	0.42	28	32	74	0.51	39	35
連江縣 Lienchiang C.	5	0.36	3	2	6	0.43	2	4

資料來源：本部戶政司。

說 明：結婚及離婚(終止結婚)對數包含相同性別登記之數據。

TABLE 5. MOBILITY STATUS OF RESIDENT POPULATION - BY LOCALITY

Unit: Persons

自然增加 Natural Increase		社會增加 Social Increase		總增加 Total Increase		結 婚 Marriage		離婚/終止結婚 Divorce/Terminated Marriages	
增加數 No. of Increase	增加率 Increase Rate (o/oo)	增加數 No. of Increase	增加率 Increase Rate (o/oo)	增加數 No. of Increase	總增加率 Increase Rate (o/oo)	對數 (對) Couples	粗結 婚率 Crude Marriage Rate(o/oo)	對數 (對) Couples	粗離 婚率 Crude Divorce Rate(o/oo)
-4,693	-0.20	7,843	0.33	3,150	0.13	10,267	0.44	4,518	0.19
-841	-0.21	1,839	0.46	998	0.25	1,723	0.43	766	0.19
-180	-0.07	1,416	0.56	1,236	0.49	1,051	0.42	433	0.17
209	0.09	1,491	0.64	1,700	0.73	1,068	0.46	543	0.23
-200	-0.07	1,524	0.54	1,324	0.47	1,385	0.49	572	0.20
-665	-0.36	514	0.28	-151	-0.08	811	0.44	329	0.18
-611	-0.22	559	0.20	-52	-0.02	1,228	0.45	506	0.18
-2,390	-0.34	438	0.06	-1,952	-0.28	2,948	0.42	1,344	0.19
-161	-0.36	90	0.20	-71	-0.16	180	0.40	81	0.18
-2	-0.00	373	0.63	371	0.63	265	0.45	124	0.21
-239	-0.45	87	0.16	-152	-0.28	212	0.40	104	0.19
-174	-0.14	-496	-0.40	-670	-0.54	509	0.41	201	0.16
-204	-0.43	-28	-0.06	-232	-0.49	204	0.43	89	0.19
-350	-0.53	47	0.07	-303	-0.46	284	0.43	118	0.18
-302	-0.62	-8	-0.02	-310	-0.64	167	0.34	83	0.17
-371	-0.47	2	0.00	-369	-0.46	333	0.42	172	0.22
-77	-0.36	14	0.07	-63	-0.30	88	0.42	58	0.27
-174	-0.55	44	0.14	-130	-0.41	205	0.65	74	0.23
-40	-0.37	-7	-0.06	-47	-0.44	46	0.43	24	0.22
-192	-0.53	59	0.16	-133	-0.37	145	0.40	79	0.22
-28	-0.06	284	0.62	256	0.56	199	0.44	87	0.19
-76	-0.29	-23	-0.09	-99	-0.38	111	0.42	50	0.19
-15	-0.09	62	0.39	47	0.30	53	0.34	25	0.16
-14	-0.10	61	0.42	47	0.33	51	0.35	24	0.17
-1	-0.07	1	0.07	-	-	2	0.14	1	0.07

Source :Dept. of Household Registration, MOI.

Note :The item of Marriage and Divorce/Terminated Marriages has included same-sex.

表5. 現住人口動態登記—按區域別分(續)

單位：人

區域別 Locality	出生人數按出生狀況 Births by Status								
	婚 生 Legitimate			非婚生—已認領 Illegitimate-Recognized			非婚生—未認領 Illegitimate-Unrecognized		
	合計 Total	男性 Male	女性 Female	合計 Total	男性 Male	女性 Female	合計 Total	男性 Male	女性 Female
一十二年十一月 Nov., 2023	10,859	5,621	5,238	175	97	78	238	120	118
新 北 市 New Taipei City	1,425	735	690	21	12	9	27	13	14
臺 北 市 Taipei City	1,357	679	678	17	10	7	22	12	10
桃 園 市 Taoyuan City	1,424	739	685	22	12	10	21	7	14
臺 中 市 Taichung City	1,318	716	602	28	15	13	24	12	12
臺 南 市 Tainan City	734	382	352	12	8	4	20	11	9
高 雄 市 Kaohsiung City	1,321	672	649	22	10	12	29	17	12
臺 灣 省 Taiwan Prov.	3,217	1,667	1,550	53	30	23	93	48	45
宜蘭縣 Yilan C.	193	98	95	5	2	3	6	3	3
新竹縣 Hsinchu C.	326	173	153	3	2	1	7	6	1
苗栗縣 Miaoli C.	196	97	99	2	1	1	4	4	—
彰化縣 Changhua C.	745	396	349	15	8	7	11	3	8
南投縣 Nantou C.	209	102	107	4	1	3	13	10	3
雲林縣 Yunlin C.	262	128	134	2	—	2	7	4	3
嘉義縣 Chiayi C.	199	104	95	1	1	—	1	1	—
屏東縣 Pingtung C.	353	179	174	9	6	3	15	8	7
臺東縣 Taitung C.	118	58	60	5	4	1	7	2	5
花蓮縣 Hualien C.	139	75	64	4	3	1	12	5	7
澎湖縣 Penghu C.	51	27	24	—	—	—	1	1	—
基隆市 Keelung City	108	61	47	—	—	—	4	1	3
新竹市 Hsinchu City	207	116	91	1	—	1	2	—	2
嘉義市 Chiayi City	111	53	58	2	2	—	3	—	3
福 建 省 Fuchien Prov.	63	31	32	—	—	—	2	—	2
金門縣 Kinmen C.	58	28	30	—	—	—	2	—	2
連江縣 Lienchiang C.	5	3	2	—	—	—	—	—	—

TABLE 5. MOBILITY STATUS OF RESIDENT POPULATION - BY LOCALITY (CONT.)

Unit : Persons

棄嬰或無依兒童 Abandoned or Helpless Child			本國人與外國人結婚人數 Married with Foreigners			本國人與外國人 離婚/終止結婚人數 Divorce / Terminated Marriages with Foreigners		
			合計 Total	男性 Male	女性 Female	合計 Total	男性 Male	女性 Female
—	—	—	1,098	720	378	315	239	76
—	—	—	175	109	66	59	48	11
—	—	—	151	74	77	28	11	17
—	—	—	117	86	31	42	31	11
—	—	—	139	94	45	25	15	10
—	—	—	80	48	32	27	24	3
—	—	—	118	78	40	32	25	7
—	—	—	314	228	86	102	85	17
—	—	—	27	19	8	4	3	1
—	—	—	35	28	7	13	12	1
—	—	—	29	24	5	9	8	1
—	—	—	53	39	14	19	17	2
—	—	—	28	22	6	9	7	2
—	—	—	32	25	7	10	9	1
—	—	—	11	10	1	4	2	2
—	—	—	33	20	13	11	9	2
—	—	—	5	5	—	1	1	—
—	—	—	6	3	3	3	2	1
—	—	—	4	4	—	3	3	—
—	—	—	8	6	2	4	3	1
—	—	—	21	13	8	8	6	2
—	—	—	22	10	12	4	3	1
—	—	—	4	3	1	—	—	—
—	—	—	4	3	1	—	—	—
—	—	—	—	—	—	—	—	—

表6. 現住人口動態登記年累計—按區域別分

TABLE 6. MOBILITY STATUS OF RESIDENT POPULATION OF THE YEAR - BY LOCALITY

單位：人

Unit : Persons

區域別 Locality	出生 Births				死亡 Deaths			
	合計 Total		男性 Male	女性 Female	合計 Total		男性 Male	女性 Female
	出生數 No. of Births	粗出生率 Crude Birth Rate (o/oo)			死亡數 No. of Deaths	粗死亡率 Crude Death Rate (o/oo)		
一一二一年一至十一月 Jan. - Nov., 2023	123,992	5.31	64,310	59,682	189,665	8.13	109,680	79,985
新 北 市 New Taipei City	17,037	4.24	8,726	8,311	27,617	6.87	16,096	11,521
臺 北 市 Taipei City	14,516	5.82	7,480	7,036	18,790	7.53	10,282	8,508
桃 園 市 Taoyuan City	16,391	7.13	8,413	7,978	14,841	6.46	8,882	5,959
臺 中 市 Taichung City	15,544	5.49	8,249	7,295	19,114	6.76	11,075	8,039
臺 南 市 Tainan City	8,570	4.62	4,466	4,104	16,538	8.91	9,336	7,202
高 雄 市 Kaohsiung City	14,440	5.28	7,543	6,897	23,630	8.65	13,816	9,814
臺 灣 省 Taiwan Prov.	36,739	5.28	19,035	17,704	68,161	9.80	39,622	28,539
宜蘭縣 Yilan C.	2,209	4.91	1,154	1,055	4,195	9.33	2,374	1,821
新竹縣 Hsinchu C.	3,648	6.24	1,891	1,757	4,156	7.11	2,490	1,666
苗栗縣 Miaoli C.	2,106	3.94	1,112	994	5,582	10.44	3,323	2,259
彰化縣 Changhua C.	8,984	7.23	4,640	4,344	11,405	9.18	6,511	4,894
南投縣 Nantou C.	2,244	4.69	1,165	1,079	5,141	10.74	2,962	2,179
雲林縣 Yunlin C.	2,939	4.44	1,539	1,400	7,593	11.47	4,334	3,259
嘉義縣 Chiayi C.	2,144	4.41	1,118	1,026	5,816	11.95	3,319	2,497
屏東縣 Pingtung C.	3,886	4.88	1,941	1,945	8,816	11.06	5,259	3,557
臺東縣 Taitung C.	1,332	6.28	711	621	2,464	11.62	1,514	950
花蓮縣 Hualien C.	1,708	5.37	880	828	3,447	10.83	2,053	1,394
澎湖縣 Penghu C.	698	6.49	356	342	1,069	9.94	631	438
基隆市 Keelung City	1,247	3.45	664	583	3,421	9.45	1,963	1,458
新竹市 Hsinchu City	2,508	5.52	1,308	1,200	2,858	6.29	1,635	1,223
嘉義市 Chiayi City	1,086	4.13	556	530	2,198	8.35	1,254	944
福 建 省 Fuchien Prov.	755	4.82	398	357	974	6.22	571	403
金門縣 Kinmen C.	658	4.61	340	318	907	6.36	531	376
連江縣 Lienchiang C.	97	6.92	58	39	67	4.78	40	27

自然增加 Natural Increase		社會增加 Social Increase		總增加 Total Increase		結 婚 Marriage		離婚/終止結婚 Divorce/Terminated Marriages	
增加數 No. of Increase	增加率 Increase Rate (o/oo)	增加數 No. of Increase	增加率 Increase Rate (o/oo)	增加數 No. of Increase	總增加率 Increase Rate (o/oo)	對數 (對) Couples	粗結 婚率 Crude Marriage Rate(o/oo)	對數 (對) Couples	粗離 婚率 Crude Divorce Rate(o/oo)
-65,673	-2.81	216,041	9.26	150,368	6.44	112,187	4.81	48,758	2.09
-10,580	-2.63	54,975	13.68	44,395	11.05	19,624	4.88	8,624	2.15
-4,274	-1.71	33,487	13.42	29,213	11.71	12,243	4.91	4,599	1.84
1,550	0.67	32,713	14.23	34,263	14.91	12,061	5.25	5,631	2.45
-3,570	-1.26	33,361	11.79	29,791	10.53	14,760	5.22	6,091	2.15
-7,968	-4.29	14,747	7.94	6,779	3.65	8,507	4.58	3,545	1.91
-9,190	-3.36	18,661	6.83	9,471	3.47	13,249	4.85	5,708	2.09
-31,422	-4.52	25,005	3.60	-6,417	-0.92	31,129	4.48	14,331	2.06
-1,986	-4.42	2,887	6.42	901	2.00	2,048	4.56	911	2.03
-508	-0.87	8,911	15.24	8,403	14.37	2,952	5.05	1,281	2.19
-3,476	-6.50	3,021	5.65	-455	-0.85	2,535	4.74	1,229	2.30
-2,421	-1.95	-3,204	-2.58	-5,625	-4.53	5,214	4.20	2,155	1.73
-2,897	-6.05	628	1.31	-2,269	-4.74	2,048	4.28	1,011	2.11
-4,654	-7.03	403	0.61	-4,251	-6.42	2,743	4.14	1,164	1.76
-3,672	-7.55	406	0.83	-3,266	-6.71	1,926	3.96	901	1.85
-4,930	-6.19	1,644	2.06	-3,286	-4.12	3,592	4.51	1,707	2.14
-1,132	-5.34	131	0.62	-1,001	-4.72	938	4.42	540	2.55
-1,739	-5.46	490	1.54	-1,249	-3.92	1,591	5.00	880	2.76
-371	-3.45	909	8.46	538	5.01	501	4.66	283	2.63
-2,174	-6.01	3,002	8.29	828	2.29	1,646	4.55	857	2.37
-350	-0.77	3,993	8.79	3,643	8.02	2,259	4.97	889	1.96
-1,112	-4.22	1,784	6.78	672	2.55	1,136	4.32	523	1.99
-219	-1.40	3,092	19.73	2,873	18.33	614	3.92	229	1.46
-249	-1.75	3,034	21.26	2,785	19.52	545	3.82	197	1.38
30	2.14	58	4.13	88	6.27	69	4.92	32	2.28

資料來源：本部戶政司。

說 明：結婚及離婚(終止結婚)對數包含相同性別登記之數據。

Source :Dept. of Household Registration, MOI.

Note :The item of Marriage and Divorce/Terminated Marriages has included same-sex.

表6. 現住人口動態登記年累計—按區域別分(續)

單位：人

區域別 Locality	出生人數按出生狀況 Births by Status								
	婚 生 Legitimate			非婚生—已認領 Illegitimate-Recognized			非婚生—未認領 Illegitimate-Unrecognized		
	合計 Total	男性 Male	女性 Female	合計 Total	男性 Male	女性 Female	合計 Total	男性 Male	女性 Female
一二年一至十一月 Jan.至 Nov., 2023	119,050	61,730	57,320	1,997	1,071	926	2,944	1,508	1,436
新 北 市 New Taipei City	16,339	8,363	7,976	293	143	150	405	220	185
臺 北 市 Taipei City	14,120	7,266	6,854	189	110	79	206	103	103
桃 園 市 Taoyuan City	15,747	8,086	7,661	265	139	126	379	188	191
臺 中 市 Taichung City	14,897	7,919	6,978	274	150	124	373	180	193
臺 南 市 Tainan City	8,271	4,306	3,965	121	69	52	178	91	87
高 雄 市 Kaohsiung City	13,856	7,231	6,625	225	120	105	359	192	167
臺 灣 省 Taiwan Prov.	35,083	18,169	16,914	626	337	289	1,030	529	501
宜蘭縣 Yilan C.	2,123	1,106	1,017	35	19	16	51	29	22
新竹縣 Hsinchu C.	3,505	1,814	1,691	54	23	31	89	54	35
苗栗縣 Miaoli C.	1,993	1,051	942	38	18	20	75	43	32
彰化縣 Changhua C.	8,743	4,529	4,214	100	52	48	141	59	82
南投縣 Nantou C.	2,098	1,080	1,018	51	31	20	95	54	41
雲林縣 Yunlin C.	2,790	1,458	1,332	47	30	17	102	51	51
嘉義縣 Chiayi C.	2,049	1,072	977	37	21	16	58	25	33
屏東縣 Pingtung C.	3,645	1,806	1,839	102	58	44	139	77	62
臺東縣 Taitung C.	1,224	655	569	28	13	15	80	43	37
花蓮縣 Hualien C.	1,583	820	763	36	19	17	89	41	48
澎湖縣 Penghu C.	677	345	332	8	5	3	13	6	7
基隆市 Keelung City	1,187	631	556	25	14	11	35	19	16
新竹市 Hsinchu City	2,437	1,269	1,168	36	22	14	35	17	18
嘉義市 Chiayi City	1,029	533	496	29	12	17	28	11	17
福 建 省 Fuchien Prov.	737	390	347	4	3	1	14	5	9
金門縣 Kinmen C.	643	332	311	4	3	1	11	5	6
連江縣 Lienchiang C.	94	58	36	—	—	—	3	—	3

TABLE 6. MOBILITY STATUS OF RESIDENT POPULATION OF THE YEAR - BY LOCALITY (CONT.)

Unit : Persons

棄嬰或無依兒童 Abandoned or Helpless Child			本國人與外國人結婚人數 Married with Foreigners			本國人與外國人 離婚/終止結婚人數 Divorced / Terminated Marriages with Foreigners		
			合計 Total	男性 Male	女性 Female	合計 Total	男性 Male	女性 Female
1	1	—	12,119	7,485	4,634	3,793	2,952	841
—	—	—	2,251	1,316	935	694	502	192
1	1	—	1,526	683	843	358	193	165
—	—	—	1,426	933	493	485	388	97
—	—	—	1,450	886	564	426	323	103
—	—	—	823	520	303	246	202	44
—	—	—	1,248	747	501	392	317	75
—	—	—	3,352	2,367	985	1,187	1,024	163
—	—	—	193	120	73	71	57	14
—	—	—	365	261	104	120	100	20
—	—	—	317	239	78	114	103	11
—	—	—	592	408	184	210	194	16
—	—	—	240	174	66	85	74	11
—	—	—	341	268	73	126	116	10
—	—	—	247	174	73	84	73	11
—	—	—	358	249	109	130	111	19
—	—	—	74	53	21	32	28	4
—	—	—	109	78	31	47	34	13
—	—	—	36	27	9	22	21	1
—	—	—	167	110	57	65	49	16
—	—	—	205	138	67	53	42	11
—	—	—	108	68	40	28	22	6
—	—	—	43	33	10	5	3	2
—	—	—	42	32	10	5	3	2
—	—	—	1	1	—	—	—	—

表7. 結婚及離婚/終止結婚登記—按國籍及月別分

單位：人

年(月)別 Year (Month)	結 婚			
	合 計 Total		本 國 人 R.O.C.	
	男 Male	女 Female	男 Male	女 Female
一〇三年 2014	149,287	149,287	144,766	134,107
一〇四年 2015	154,346	154,346	149,660	139,044
一〇五年 2016	147,861	147,861	142,944	132,419
一〇六年 2017	138,034	138,034	132,730	122,241
一〇七年 2018	135,403	135,403	130,018	120,180
一〇八年 2019	133,441	135,607	127,493	120,339
一〇九年 2020	120,663	122,741	116,954	115,869
一一〇年 2021	113,820	115,392	110,705	110,340
一一一年 2022	123,890	126,104	119,136	118,208
十一月 Nov.	14,869	15,145	14,246	14,160
十二月 Dec.	13,182	13,358	12,536	12,350
一一二年 2023	111,254	113,120	104,487	99,203
一月 Jan.	10,353	10,475	9,655	9,350
二月 Feb.	10,742	10,968	10,128	9,922
三月 Mar.	11,765	11,981	11,055	10,650
四月 Apr.	6,568	6,632	5,986	5,518
五月 May	13,799	14,057	13,119	12,638
六月 June	9,675	9,835	9,073	8,553
七月 July	10,092	10,254	9,485	8,900
八月 Aug.	7,543	7,699	7,020	6,382
九月 Sept.	9,315	9,479	8,707	8,126
十月 Oct.	11,210	11,398	10,598	10,026
十一月 Nov.	10,192	10,342	9,661	9,138
較上月增減(%) VS. with Last Month	-9.08	-9.26	-8.84	-8.86
較上年同月增減(%) VS. with Last Year	-31.45	-31.71	-32.18	-35.47

資料來源：本戶政司。

說明：1. 本國人含華僑。

2. 自108年5月24日起，資料包含相同性別之數據。

TABLE 7. MARRIAGE AND DIVORCE / TERMINATED MARRIAGES REGISTRATIONS - BY NATIONALITY AND MONTH

Unit : Persons

Marriage							
大陸地區 Mainland		港澳 H.K. & Macao		東南亞 S.E. Asia		其他國家 Others	
男 Male	女 Female	男 Male	女 Female	男 Male	女 Female	男 Male	女 Female
727	9,317	451	491	706	4,760	2,637	612
794	8,528	520	613	742	5,510	2,630	651
824	7,849	496	644	823	6,288	2,774	661
823	6,811	608	708	981	7,588	2,892	686
833	6,111	558	714	1,149	7,600	2,845	798
994	5,704	755	876	1,168	7,839	3,031	849
327	2,036	425	415	608	3,787	2,349	634
302	1,765	388	451	425	2,278	2,000	558
546	2,389	525	610	1,010	4,307	2,673	590
64	249	73	64	153	597	333	75
86	288	82	73	137	573	341	74
1,381	5,567	752	865	1,401	6,686	3,233	799
128	542	53	70	118	444	399	69
71	354	70	71	135	552	338	69
99	425	114	120	144	710	353	76
126	413	80	88	108	539	268	74
139	583	78	85	154	674	309	77
120	533	63	89	131	584	288	76
139	564	68	86	138	641	262	63
128	518	50	77	121	660	224	62
154	616	64	77	125	586	265	74
172	583	64	54	113	649	263	86
105	436	48	48	114	647	264	73
-38.95	-25.21	-25.00	-11.11	0.88	-0.31	0.38	-15.12
64.06	75.10	-34.25	-25.00	-25.49	8.38	-20.72	-2.67

Source : Dept. of Household Registration, MOI.

Note : 1.R.O.C. Residents include Overseas Chinese.

2.The figures included same-sex since 24, May 2019.

表7. 結婚及離婚/終止結婚登記—按國籍及月別分(續)

單位：人

年(月)別 Year (Month)	離 婚 / 終 止 結 婚			
	合 計 Total		本 國 人 R.O.C.	
	男 Male	女 Female	男 Male	女 Female
一〇三年 2014	53,190	53,190	52,093	42,805
一〇四年 2015	53,459	53,459	52,385	43,433
一〇五年 2016	53,837	53,837	52,741	44,158
一〇六年 2017	54,412	54,412	53,273	44,751
一〇七年 2018	54,443	54,443	53,323	45,167
一〇八年 2019	54,463	54,483	53,314	45,825
一〇九年 2020	51,509	51,851	50,705	45,353
一一〇年 2021	47,631	48,143	46,756	42,489
一一一年 2022	50,313	50,905	49,249	45,033
十一月 Nov.	4,208	4,258	4,113	3,780
十二月 Dec.	4,314	4,368	4,194	3,862
一一二年 2023	48,413	49,103	47,118	42,586
一 月 Jan.	3,285	3,341	3,200	2,955
二 月 Feb.	4,045	4,103	3,952	3,572
三 月 Mar.	5,239	5,303	5,097	4,569
四 月 Apr.	3,882	3,928	3,779	3,378
五 月 May	4,716	4,798	4,594	4,184
六 月 June	4,470	4,540	4,349	3,927
七 月 July	4,630	4,706	4,485	4,033
八 月 Aug.	4,741	4,793	4,610	4,141
九 月 Sept.	4,317	4,391	4,189	3,789
十 月 Oct.	4,594	4,658	4,473	4,046
十一月 Nov.	4,494	4,542	4,390	3,992
較上月增減(%) VS. with Last Month	-2.18	-2.49	-1.86	-1.33
較上年同月增減(%) VS. with Last Year	6.80	6.67	6.73	5.61

TABLE 7. MARRIAGE AND DIVORCE / TERMINATED MARRIAGES REGISTRATIONS
- BY NATIONALITY AND MONTH (CONT.)

Unit : Persons

Divorce / Terminated Marriages							
大陸地區 Mainland		港澳 H.K. & Macao		東南亞 S.E. Asia		其他國家 Others	
男 Male	女 Female	男 Male	女 Female	男 Male	女 Female	男 Male	女 Female
276	6,459	61	94	178	3,686	582	146
256	6,098	88	79	195	3,728	535	121
270	5,822	91	105	178	3,629	557	123
276	5,616	84	118	236	3,804	543	123
287	5,286	93	151	202	3,707	538	132
269	4,799	117	138	212	3,566	551	155
182	3,246	72	91	198	3,053	352	108
204	2,759	72	90	220	2,691	379	114
224	2,770	97	133	266	2,845	477	124
22	226	6	14	20	223	47	15
17	245	16	13	25	244	62	4
305	3,373	149	192	240	2,782	601	170
29	215	10	11	18	150	28	10
23	271	9	16	14	229	47	15
35	386	16	22	28	307	63	19
24	257	19	24	11	251	49	18
26	326	19	17	21	257	56	14
24	303	15	16	21	281	61	13
32	343	17	22	26	291	70	17
31	328	15	20	23	285	62	19
31	334	17	14	30	238	50	16
27	318	7	11	25	266	62	17
23	292	5	19	23	227	53	12
-14.81	-8.18	-28.57	72.73	-8.00	-14.66	-14.52	-29.41
64.06	29.20	-16.67	35.71	15.00	1.79	12.77	-20.00

表8. 結婚及離婚/終止結婚登記年累計—按國籍及區域別分

單位：人

區域別 Locality	結 婚			
	合 計 Total		本 國 人 R.O.C.	
	男 Male	女 Female	男 Male	女 Female
一二年一至十一月 Jan. - Nov., 2023	111,254	113,120	104,487	99,203
新 北 市 New Taipei City	19,479	19,769	18,007	17,095
臺 北 市 Taipei City	12,173	12,313	10,974	10,594
桃 園 市 Taoyuan City	11,929	12,193	11,217	10,574
臺 中 市 Taichung City	14,658	14,862	13,863	13,282
臺 南 市 Tainan City	8,441	8,573	8,024	7,630
高 雄 市 Kaohsiung City	13,155	13,343	12,459	11,929
臺 灣 省 Taiwan Prov.	30,818	31,440	29,375	27,567
宜蘭縣 Yilan C.	2,021	2,075	1,919	1,828
新竹縣 Hsinchu C.	2,904	3,000	2,749	2,607
苗栗縣 Miaoli C.	2,513	2,557	2,407	2,195
彰化縣 Changhua C.	5,183	5,245	4,928	4,591
南投縣 Nantou C.	2,039	2,057	1,939	1,760
雲林縣 Yunlin C.	2,727	2,759	2,617	2,364
嘉義縣 Chiayi C.	1,914	1,938	1,809	1,673
屏東縣 Pingtung C.	3,553	3,631	3,392	3,256
臺東縣 Taitung C.	920	956	882	864
花蓮縣 Hualien C.	1,556	1,626	1,501	1,482
澎湖縣 Penghu C.	497	505	481	461
基隆市 Keelung City	1,629	1,663	1,543	1,455
新竹市 Hsinchu City	2,238	2,280	2,144	2,004
嘉義市 Chiayi City	1,124	1,148	1,064	1,027
福 建 省 Fuchien Prov.	601	627	568	532
金門縣 Kinmen C.	534	556	504	468
連江縣 Lienchiang C.	67	71	64	64

資料來源：本部戶政司。

說 明：1. 本國人含華僑。
2. 資料包含相同性別之數據。

TABLE 8. MARRIAGE AND DIVORCE / TERMINATED MARRIAGES REGISTRATIONS OF THE YEAR - BY NATIONALITY AND LOCALITY

Unit : Persons

Marriage							
大陸地區 Mainland		港澳 H.K. & Macao		東南亞 S.E. Asia		其他國家 Others	
男 Male	女 Female	男 Male	女 Female	男 Male	女 Female	男 Male	女 Female
1,381	5,567	752	865	1,401	6,686	3,233	799
324	1,154	213	204	248	1,141	687	175
246	903	110	133	102	453	741	230
148	596	71	90	191	871	302	62
139	602	92	92	187	798	377	88
64	372	50	51	123	487	180	33
130	570	65	97	134	670	367	77
313	1,315	145	191	413	2,236	572	131
17	109	12	18	30	109	43	11
37	116	14	16	50	248	54	13
18	112	10	11	29	230	49	9
47	214	24	32	91	389	93	19
26	116	8	7	24	166	42	8
28	101	9	26	42	260	31	8
20	76	12	15	35	166	38	8
36	105	16	21	49	234	60	15
11	34	6	5	8	49	13	4
14	57	10	9	5	70	26	8
6	16	1	1	4	23	5	4
25	89	4	9	18	104	39	6
17	124	10	14	23	126	44	12
11	46	9	7	5	62	35	6
17	55	6	7	3	30	7	3
14	50	6	6	3	29	7	3
3	5	—	1	—	1	—	—

Source : Dept. of Household Registration, MOI.

Note : 1.R.O.C. Residents include Overseas Chinese.
2.The figures included same-sex.

表8. 結婚及離婚/終止結婚登記年累計—按國籍及區域別分(續)

單位：人

區域別 Locality	離婚 / 終止結婚			
	合計 Total		本國人 R.O.C.	
	男 Male	女 Female	男 Male	女 Female
一二年一至十一月 Jan. - Nov., 2023	48,413	49,103	47,118	42,586
新北市 New Taipei City	8,592	8,656	8,292	7,436
臺北市 Taipei City	4,563	4,635	4,320	4,041
桃園市 Taoyuan City	5,588	5,674	5,446	4,881
臺中市 Taichung City	6,065	6,117	5,901	5,390
臺南市 Tainan City	3,511	3,579	3,446	3,173
高雄市 Kaohsiung City	5,648	5,768	5,516	5,055
臺灣省 Taiwan Prov.	14,218	14,444	13,973	12,438
宜蘭縣 Yilan C.	904	918	883	800
新竹縣 Hsinchu C.	1,264	1,298	1,234	1,123
苗栗縣 Miaoli C.	1,217	1,241	1,194	1,044
彰化縣 Changhua C.	2,145	2,165	2,116	1,838
南投縣 Nantou C.	1,003	1,019	988	882
雲林縣 Yunlin C.	1,159	1,169	1,149	964
嘉義縣 Chiayi C.	899	903	883	757
屏東縣 Pingtung C.	1,687	1,727	1,660	1,514
臺東縣 Taitung C.	534	546	528	487
花蓮縣 Hualien C.	868	892	849	809
澎湖縣 Penghu C.	278	288	275	251
基隆市 Keelung City	852	862	830	732
新竹市 Hsinchu City	885	893	871	777
嘉義市 Chiayi City	523	523	513	460
福建省 Fuchien Prov.	228	230	224	172
金門縣 Kinmen C.	196	198	192	148
連江縣 Lienchiang C.	32	32	32	24

TABLE 8. MARRIAGE AND DIVORCE / TERMINATED MARRIAGES REGISTRATIONS OF THE YEAR - BY NATIONALITY AND LOCALITY (CONT.)

Unit : Persons

Divorce / Terminated Marriages							
大陸地區 Mainland		港澳 H.K. & Macao		東南亞 S.E. Asia		其他國家 Others	
男 Male	女 Female	男 Male	女 Female	男 Male	女 Female	男 Male	女 Female
305	3,373	149	192	240	2,782	601	170
68	670	40	48	45	469	147	33
58	382	20	19	33	146	132	47
37	366	8	39	49	367	48	21
39	379	22	25	29	309	74	14
13	196	8	8	14	194	30	8
29	380	28	16	12	293	63	24
60	945	22	37	58	1,001	105	23
3	57	4	4	5	56	9	1
8	72	2	3	10	97	10	3
9	88	3	6	4	102	7	1
8	129	5	4	6	191	10	3
3	61	1	2	5	71	6	3
—	88	—	1	5	114	5	2
4	72	1	1	4	73	7	—
6	99	2	3	5	109	14	2
2	30	—	1	1	28	3	—
6	49	—	—	4	33	9	1
2	16	—	—	—	21	1	—
4	77	2	4	4	46	12	3
1	71	2	3	3	38	8	4
4	36	—	5	2	22	4	—
1	55	1	—	—	3	2	—
1	47	1	—	—	3	2	—
—	8	—	—	—	—	—	—

表9. 現住人口遷入遷出登記—按月別分

單位：人		1. 男女合計						
年(月)別 Year (Month)	遷入							
	合計 Total	自外國 From Foreign Countries	自他省(市)					
			新北市 New Taipei City	臺北市 Taipei City	桃園市 Taoyuan City	臺中市 Taichung City	臺南市 Tainan City	
一〇三年 2014	1,073,783	38,680	102,234	75,246	—	39,109	24,034	
一〇四年 2015	1,004,108	36,928	99,230	76,258	32,203	36,855	23,191	
一〇五年 2016	964,536	38,132	92,001	80,211	30,749	34,399	21,903	
一〇六年 2017	948,049	35,784	88,933	79,324	30,324	34,118	21,594	
一〇七年 2018	984,815	36,829	89,542	81,008	34,504	35,952	22,343	
一〇八年 2019	972,043	39,120	82,298	86,325	35,409	36,347	22,107	
一〇九年 2020	946,251	16,859	81,869	87,701	37,789	35,561	20,919	
一一〇年 2021	920,703	16,733	79,441	82,161	38,703	33,268	20,139	
一一一年 2022	1,086,712	170,960	84,229	78,247	40,219	34,288	19,961	
十一月 Nov.	89,678	29,844	5,450	4,370	2,627	2,079	1,305	
十二月 Dec.	119,679	37,337	7,134	7,094	3,107	2,730	1,615	
一一二年 2023	1,057,650	221,404	77,549	69,715	34,577	29,739	17,669	
一月 Jan.	105,356	44,163	5,658	5,152	2,544	2,207	1,302	
二月 Feb.	101,935	20,135	7,463	6,727	3,386	2,851	1,746	
三月 Mar.	119,410	29,041	8,371	7,241	3,898	3,112	1,869	
四月 Apr.	84,312	21,270	5,916	4,978	2,765	2,318	1,351	
五月 May	103,039	19,825	8,098	6,978	3,382	3,027	1,794	
六月 June	95,229	18,646	7,292	6,365	3,205	2,681	1,596	
七月 July	104,343	26,173	7,485	7,119	3,258	2,967	1,691	
八月 Aug.	103,978	13,585	8,231	7,756	3,686	3,281	1,986	
九月 Sept.	94,121	9,457	7,534	7,654	3,427	2,927	1,713	
十月 Oct.	73,918	11,288	5,661	4,815	2,540	2,165	1,231	
十一月 Nov.	72,009	7,821	5,840	4,930	2,486	2,203	1,390	
較上月增減(%) VS. with Last Month	-2.58	-30.71	3.16	2.39	-2.13	1.76	12.92	
較上年同月增減(%) VS. with Last Year	-19.70	-73.79	7.16	12.81	-5.37	5.96	6.51	

資料來源：本部戶政司。

說明：桃園市於103年12月25日改制升格為直轄市，103年以前無數值。

TABLE 9. MIGRATION REGISTRATION OF RESIDENT POPULATION - BY MONTH

1. BOTH SEX								Unit: Persons	
Immigrants / In-migrants									
From Other Provinces (Cities)				自本省 他縣市 Other C. & City of Prov.	自本縣 市他鄉 鎮市區 Other Township, City & Dist.	初設 戶籍 First Reg.	其他 Others		
高雄市 Kaohsiung City	臺灣省 Taiwan Prov.	福建省 Fuchien Prov.	其他省市 Others						
38,858	119,918	4,054	36	81,925	529,528	19,250	911		
35,665	113,398	4,662	24	47,147	480,415	18,006	126		
33,996	102,400	4,968	29	45,216	461,604	18,756	172		
33,956	101,003	4,964	25	44,046	457,133	16,704	141		
34,427	101,855	5,290	23	46,665	479,279	16,965	133		
32,674	97,678	5,533	19	44,866	473,169	16,368	130		
32,508	91,409	4,851	6	43,376	481,769	11,469	165		
31,834	88,152	4,226	3	42,928	472,054	10,940	121		
33,400	88,603	4,410	13	42,508	475,576	14,173	125		
2,048	6,153	248	1	2,537	31,557	1,448	11		
2,765	8,593	428	—	3,639	43,232	2,002	3		
29,744	87,600	4,868	3	39,786	426,562	18,296	138		
2,110	6,729	385	—	3,217	30,385	1,493	11		
2,954	8,992	526	—	4,141	41,500	1,497	17		
3,212	9,677	500	—	4,345	46,360	1,768	16		
2,308	6,976	371	1	3,129	31,489	1,431	9		
3,063	8,817	452	—	4,072	41,831	1,697	3		
2,696	7,976	507	—	3,670	38,763	1,817	15		
2,744	8,300	527	1	3,467	38,193	2,402	16		
3,381	9,610	515	1	4,166	45,823	1,940	17		
2,917	7,970	400	—	3,745	44,937	1,428	12		
2,099	6,301	366	—	2,895	33,091	1,455	11		
2,260	6,252	319	—	2,939	34,190	1,368	11		
7.67	-0.78	-12.84	--	1.52	3.32	-5.98	—		
10.35	1.61	28.63	-100.00	15.85	8.34	-5.52	—		

Source: Dept. of Household Registration, MOI.

Note: Taoyuan City on 25, December 2014, upgraded to special municipalities by reforming or merging; hence, values are nil before 2014.

表9. 現住人口遷入遷出登記—按月別分(續1)

單位：人		1. 男女合計							
年(月)別 Year (Month)	遷 出								
	合 計 Total	往外國 To Foreign Countries	往他省(市)					高雄市	
			新北市 New Taipei City	臺北市 Taipei City	桃園市 Taoyuan City	臺中市 Taichung City	臺南市 Tainan City	高雄市 Kaohsiung City	
一〇三年 2014	1,060,001	44,170	94,136	77,543	—	45,773	23,319	34,320	
一〇四年 2015	995,527	45,947	87,379	66,046	67,867	50,013	22,436	32,814	
一〇五年 2016	952,829	44,807	87,296	60,452	59,872	46,899	22,167	32,713	
一〇六年 2017	939,240	43,270	86,665	58,891	58,709	45,324	22,626	31,741	
一〇七年 2018	975,927	44,485	91,579	60,487	56,491	46,152	21,895	31,477	
一〇八年 2019	959,325	42,364	99,231	56,974	52,487	42,304	22,144	33,495	
一〇九年 2020	980,229	61,973	100,145	54,378	51,855	41,943	21,170	31,090	
一一〇年 2021	1,076,713	183,369	94,066	49,743	48,986	41,444	21,699	29,975	
一一一年 2022	1,129,142	227,273	90,411	51,207	50,157	42,317	22,018	30,193	
十一月 Nov.	62,770	4,367	5,601	3,552	3,147	2,939	1,336	1,996	
十二月 Dec.	83,125	2,753	8,367	4,768	4,443	3,885	1,832	2,679	
一一二年 2023	841,609	23,310	82,957	49,374	47,713	41,100	21,143	28,088	
一 月 Jan.	61,206	1,490	5,879	3,324	3,940	3,029	1,597	2,153	
二 月 Feb.	81,960	1,640	8,113	4,357	4,898	4,187	2,127	2,943	
三 月 Mar.	91,965	3,339	8,591	5,279	5,106	4,557	2,325	3,191	
四 月 Apr.	63,938	2,292	5,981	3,514	3,763	3,197	1,761	2,360	
五 月 May	83,608	2,051	8,776	5,481	4,476	3,996	2,230	2,619	
六 月 June	76,624	1,828	7,601	4,657	4,442	3,866	1,849	2,488	
七 月 July	78,102	2,295	8,277	4,840	4,555	4,138	1,903	2,674	
八 月 Aug.	91,624	3,123	8,996	5,106	5,450	4,466	2,487	3,107	
九 月 Sept.	85,582	2,305	8,850	5,053	4,451	3,731	1,952	2,407	
十 月 Oct.	62,834	1,634	5,935	3,894	3,277	2,936	1,385	2,032	
十一月 Nov.	64,166	1,313	5,958	3,869	3,355	2,997	1,527	2,114	
較上月增減(%) VS. with Last Month	2.12	-19.65	0.39	-0.64	2.38	2.08	10.25	4.04	
較上年同月增減(%) VS. with Last Year	2.22	-69.93	6.37	8.92	6.61	1.97	14.30	5.91	

TABLE 9. MIGRATION REGISTRATION OF RESIDENT POPULATION - BY MONTH(CONT. 1)

1. BOTH SEX								Unit : Persons	
Emigrants / Out-migrants							鄉鎮區內住址變更 Change Residence		
To Other Provinces (Cities)			往本省 他縣市 Other C. & City of Prov.	往本縣 市他鄉 鎮市區 Other Town- ship, City & Dist.	廢止戶籍 Cancelled Reg.	其他 Others	入 In	出 Out	
臺灣省 Taiwan Prov.	福建省 Fuchien Prov.	其他省市 Others							
118,029	10,322	10	81,923	529,499	213	744	599,840	599,840	
85,978	8,929	—	47,147	480,415	243	313	653,958	653,958	
84,724	6,504	—	45,216	461,604	260	315	629,050	629,050	
83,358	6,902	—	44,046	457,133	263	312	615,260	615,260	
90,213	6,627	—	46,665	479,279	321	256	636,306	636,306	
85,841	5,895	—	44,866	473,169	324	231	638,353	638,353	
86,644	5,382	—	43,376	481,769	304	200	644,038	644,038	
85,878	6,133	—	42,928	472,054	291	147	615,057	615,057	
91,212	5,842	—	42,508	475,576	212	216	602,923	602,923	
5,314	395	—	2,537	31,557	18	11	41,843	41,843	
6,992	500	—	3,639	43,232	22	13	57,002	57,002	
75,080	6,006	—	39,786	426,562	274	216	546,298	546,298	
5,695	470	—	3,217	30,385	13	14	37,337	37,337	
7,474	546	—	4,141	41,500	8	26	50,850	50,850	
8,200	631	—	4,345	46,360	15	26	60,017	60,017	
5,927	480	—	3,129	31,489	27	18	40,088	40,088	
7,556	477	—	4,072	41,831	25	18	54,171	54,171	
6,957	458	—	3,670	38,763	22	23	49,553	49,553	
7,183	521	—	3,467	38,193	29	27	47,959	47,959	
8,231	603	—	4,166	45,823	44	22	57,324	57,324	
7,025	1,073	—	3,745	44,937	35	18	59,792	59,792	
5,310	409	—	2,895	33,091	25	11	43,832	43,832	
5,522	338	—	2,939	34,190	31	13	45,375	45,375	
4.04	-17.36	--	1.52	3.32	24.00	18.18	3.52	3.52	
5.91	-14.43	--	15.85	8.34	72.22	18.18	8.44	8.44	

表9. 現住人口遷入遷出登記—按月別分(續2)

單位：人		2. 男性					
年(月)別 Year (Month)	遷入						
	合計 Total	自外國 From Foreign Countries	自他省(市)				
			新北市 New Taipei City	臺北市 Taipei City	桃園市 Taoyuan City	臺中市 Taichung City	臺南市 Tainan City
一〇三年 2014	487,087	17,919	48,425	35,484	—	17,621	10,912
一〇四年 2015	453,242	17,286	45,909	35,951	14,931	16,650	10,456
一〇五年 2016	436,644	17,535	43,336	38,158	14,208	15,550	10,038
一〇六年 2017	431,110	16,441	41,731	37,551	14,383	15,654	9,884
一〇七年 2018	448,628	17,070	41,985	38,239	16,311	16,379	10,204
一〇八年 2019	443,200	18,061	38,146	41,098	16,653	16,500	10,220
一〇九年 2020	433,868	8,134	38,105	41,944	17,771	16,083	9,570
一一〇年 2021	423,227	7,893	37,048	39,403	18,311	15,252	9,405
一一一年 2022	497,466	75,988	39,205	37,278	18,938	15,926	9,168
十一月 Nov.	39,805	12,905	2,452	2,084	1,191	928	579
十二月 Dec.	53,917	16,288	3,358	3,359	1,503	1,290	716
一一二年 2023	487,355	103,556	36,024	33,483	16,181	13,580	8,155
一月 Jan.	50,761	22,418	2,629	2,521	1,178	1,042	598
二月 Feb.	46,827	9,090	3,465	3,170	1,577	1,308	768
三月 Mar.	54,822	13,554	3,914	3,514	1,788	1,393	863
四月 Apr.	39,266	9,938	2,827	2,424	1,303	1,035	643
五月 May	47,045	8,970	3,761	3,333	1,644	1,347	835
六月 June	43,127	8,207	3,331	3,032	1,441	1,208	736
七月 July	48,508	12,620	3,483	3,406	1,568	1,374	768
八月 Aug.	48,088	6,441	3,808	3,743	1,797	1,508	924
九月 Sept.	43,050	4,170	3,491	3,689	1,627	1,380	785
十月 Oct.	33,344	4,836	2,642	2,328	1,133	955	560
十一月 Nov.	32,517	3,312	2,673	2,323	1,125	1,030	675
較上月增減(%) VS. with Last Month	-2.48	-31.51	1.17	-0.21	-0.71	7.85	20.54
較上年同月增減(%) VS. with Last Year	-18.31	-74.34	9.01	11.47	-5.54	10.99	16.58

TABLE 9. MIGRATION REGISTRATION OF RESIDENT POPULATION - BY MONTH(CONT. 2)

2. MALE									Unit : Persons
Immigrants / In-migrants									
From Other Provinces (Cities)				自本省 他縣市 Other C. & City of Prov.	自本縣 市他鄉 鎮市區 Other Township, City & Dist.	初設 戶籍 First Reg.	其他 Others		
高雄市 Kaohsiung City	臺灣省 Taiwan Prov.	福建省 Fuchien Prov.	其他省市 Others						
18,278	54,397	2,298	19	37,635	238,815	4,775	509		
16,495	51,899	2,546	13	21,145	215,131	4,775	55		
15,803	47,321	2,775	16	20,285	206,694	4,842	83		
15,808	46,922	2,708	15	20,001	205,384	4,569	59		
16,115	47,109	2,903	11	21,116	216,455	4,666	65		
15,184	45,346	2,923	17	20,467	213,504	5,016	65		
15,292	42,409	2,691	4	19,577	218,612	3,585	91		
15,258	41,276	2,350	2	19,491	214,405	3,074	59		
15,912	41,210	2,538	4	19,393	217,258	4,601	47		
957	2,821	141	—	1,101	14,204	439	3		
1,250	3,949	244	—	1,679	19,602	679	—		
14,056	40,699	2,679	3	18,120	194,682	6,080	57		
1,018	3,194	225	—	1,394	13,934	607	3		
1,391	4,187	291	—	1,915	19,064	590	11		
1,495	4,443	253	—	1,973	21,047	578	7		
1,119	3,307	199	1	1,456	14,538	473	3		
1,431	3,944	278	—	1,819	19,179	502	2		
1,254	3,714	285	—	1,750	17,595	563	11		
1,289	3,890	298	1	1,545	17,497	762	7		
1,606	4,507	277	1	1,907	20,931	635	3		
1,407	3,711	205	—	1,746	20,355	481	3		
989	2,881	188	—	1,276	15,083	468	5		
1,057	2,921	180	—	1,339	15,459	421	2		
6.88	1.39	-4.26	--	4.94	2.49	-10.04	-60.00		
10.45	3.54	27.66	--	21.62	8.84	-4.10	-33.33		

表9. 現住人口遷入遷出登記—按月別分(續3)

單位：人		2. 男性						
年(月)別 Year (Month)	遷 出							
	合 計 Total	往外國 To Foreign Countries	往他省(市)					高雄市 Kaohsiung City
			新北市 New Taipei City	臺北市 Taipei City	桃園市 Taoyuan City	臺中市 Taichung City	臺南市 Tainan City	
一〇三年 2014	483,874	19,627	42,704	35,646	—	20,633	10,667	15,851
一〇四年 2015	451,627	20,306	40,038	30,101	30,983	22,343	10,289	15,081
一〇五年 2016	434,410	20,024	40,414	27,815	28,064	21,215	10,236	15,313
一〇六年 2017	429,722	19,471	40,227	26,955	27,970	20,436	10,493	14,614
一〇七年 2018	447,240	20,211	42,390	27,655	26,873	20,640	10,218	14,755
一〇八年 2019	439,444	19,166	46,222	25,587	24,601	19,346	10,234	15,664
一〇九年 2020	449,525	27,284	47,181	24,628	24,227	19,007	10,056	14,280
一一〇年 2021	490,932	78,557	44,312	22,581	23,133	19,019	10,289	14,031
一一一年 2022	529,203	112,199	42,570	23,182	23,547	19,221	10,393	14,108
十一月 Nov.	28,614	2,142	2,637	1,597	1,426	1,317	593	886
十二月 Dec.	38,264	1,300	3,923	2,190	2,108	1,717	839	1,251
一一二年 2023	388,752	10,871	39,069	22,112	22,614	18,773	9,894	12,968
一 月 Jan.	28,468	715	2,857	1,540	1,926	1,375	729	1,004
二 月 Feb.	37,899	748	3,753	1,951	2,327	1,887	972	1,364
三 月 Mar.	42,333	1,633	4,050	2,368	2,421	2,043	1,066	1,491
四 月 Apr.	29,998	1,130	2,856	1,633	1,824	1,465	842	1,113
五 月 May	38,573	991	4,117	2,444	2,047	1,834	1,006	1,183
六 月 June	35,156	791	3,555	2,023	2,061	1,788	845	1,149
七 月 July	36,149	1,006	3,928	2,119	2,179	1,903	934	1,248
八 月 Aug.	42,451	1,417	4,297	2,286	2,575	2,042	1,212	1,424
九 月 Sept.	39,554	1,124	4,127	2,232	2,118	1,726	959	1,099
十 月 Oct.	28,806	755	2,735	1,751	1,552	1,384	609	910
十一月 Nov.	29,365	561	2,794	1,765	1,584	1,326	720	983
較上月增減(%) VS. with Last Month	1.94	-25.70	2.16	0.80	2.06	-4.19	18.23	8.02
較上年同月增減(%) VS. with Last Year	2.62	-73.81	5.95	10.52	11.08	0.68	21.42	10.95

TABLE 9. MIGRATION REGISTRATION OF RESIDENT POPULATION - BY MONTH(CONT. 3)

單位：人		2. MALE						Unit : Persons	
年(月)別 Year (Month)	Emigrants / Out-migrants						鄉鎮區內住址變更 Change Residence		
	To Other Provinces (Cities)			往本省 他縣市 Other C. & City of Prov.	往本縣 市他鄉 鎮市區 Other Town- ship, City & Dist.	廢止戶籍 Cancelled Reg.	其他 Others	入 In	出 Out
	臺灣省 Taiwan Prov.	福建省 Fuchien Prov.	其他省市 Others						
一〇三年 2014	56,518	5,390	6	37,634	238,812	66	320	282,578	282,578
一〇四年 2015	41,234	4,768	—	21,145	215,131	85	123	310,303	310,303
一〇五年 2016	40,731	3,401	—	20,285	206,694	88	130	298,435	298,435
一〇六年 2017	40,175	3,771	—	20,001	205,384	94	131	292,857	292,857
一〇七年 2018	43,166	3,548	—	21,116	216,455	104	109	300,848	300,848
一〇八年 2019	41,107	3,309	—	20,467	213,504	120	117	301,422	301,422
一〇九年 2020	41,458	3,028	—	19,577	218,612	105	82	305,939	305,939
一一〇年 2021	41,664	3,274	—	19,491	214,405	106	70	292,366	292,366
一一一年 2022	43,998	3,156	—	19,393	217,258	70	108	286,576	286,576
十一月 Nov.	2,470	227	—	1,101	14,204	8	6	19,740	19,740
十二月 Dec.	3,370	271	—	1,679	19,602	7	7	27,064	27,064
一一二年 2023	36,165	3,262	—	18,120	194,682	112	110	259,350	259,350
一 月 Jan.	2,725	249	—	1,394	13,934	9	11	17,835	17,835
二 月 Feb.	3,602	301	—	1,915	19,064	3	12	24,082	24,082
三 月 Mar.	3,860	364	—	1,973	21,047	5	12	28,433	28,433
四 月 Apr.	2,852	272	—	1,456	14,538	10	7	19,286	19,286
五 月 May	3,668	274	—	1,819	19,179	9	2	25,774	25,774
六 月 June	3,334	246	—	1,750	17,595	11	8	23,582	23,582
七 月 July	3,481	284	—	1,545	17,497	11	14	22,749	22,749
八 月 Aug.	4,011	323	—	1,907	20,931	12	14	27,112	27,112
九 月 Sept.	3,490	544	—	1,746	20,355	21	13	28,201	28,201
十 月 Oct.	2,516	219	—	1,276	15,083	7	9	20,791	20,791
十一月 Nov.	2,626	186	—	1,339	15,459	14	8	21,505	21,505
較上月增減(%) VS. with Last Month	8.02	-15.07	--	4.94	2.49	100.00	-11.11	3.43	3.43
較上年同月增減(%) VS. with Last Year	10.95	-18.06	--	21.62	8.84	75.00	33.33	8.94	8.94

表9. 現住人口遷入遷出登記—按月別分(續4)

單位：人		3. 女性					
年(月)別 Year (Month)	遷入						
	合計 Total	自外國 From Foreign Countries	自他省(市)				
			新北市 New Taipei City	臺北市 Taipei City	桃園市 Taoyuan City	臺中市 Taichung City	臺南市 Tainan City
一〇三年 2014	586,696	20,761	53,809	39,762	—	21,488	13,122
一〇四年 2015	550,866	19,642	53,321	40,307	17,272	20,205	12,735
一〇五年 2016	527,892	20,597	48,665	42,053	16,541	18,849	11,865
一〇六年 2017	516,939	19,343	47,202	41,773	15,941	18,464	11,710
一〇七年 2018	536,187	19,759	47,557	42,769	18,193	19,573	12,139
一〇八年 2019	528,843	21,059	44,152	45,227	18,756	19,847	11,887
一〇九年 2020	512,383	8,725	43,764	45,757	20,018	19,478	11,349
一一〇年 2021	497,476	8,840	42,393	42,758	20,392	18,016	10,734
一一一年 2022	589,246	94,972	45,024	40,969	21,281	18,362	10,793
十一月 Nov.	49,873	16,939	2,998	2,286	1,436	1,151	726
十二月 Dec.	65,762	21,049	3,776	3,735	1,604	1,440	899
一一二年 2023	570,295	117,848	41,525	36,232	18,396	16,159	9,514
一月 Jan.	54,595	21,745	3,029	2,631	1,366	1,165	704
二月 Feb.	55,108	11,045	3,998	3,557	1,809	1,543	978
三月 Mar.	64,588	15,487	4,457	3,727	2,110	1,719	1,006
四月 Apr.	45,046	11,332	3,089	2,554	1,462	1,283	708
五月 May	55,994	10,855	4,337	3,645	1,738	1,680	959
六月 June	52,102	10,439	3,961	3,333	1,764	1,473	860
七月 July	55,835	13,553	4,002	3,713	1,690	1,593	923
八月 Aug.	55,890	7,144	4,423	4,013	1,889	1,773	1,062
九月 Sept.	51,071	5,287	4,043	3,965	1,800	1,547	928
十月 Oct.	40,574	6,452	3,019	2,487	1,407	1,210	671
十一月 Nov.	39,492	4,509	3,167	2,607	1,361	1,173	715
較上月增減(%) VS. with Last Month	-2.67	-30.11	4.90	4.83	-3.27	-3.06	6.56
較上年同月增減(%) VS. with Last Year	-20.81	-73.38	5.64	14.04	-5.22	1.91	-1.52

TABLE 9. MIGRATION REGISTRATION OF RESIDENT POPULATION - BY MONTH(CONT. 4)

3. FEMALE								Unit : Persons
Immigrants / In-migrants								
From Other Provinces (Cities)				自本省 他縣市 Other C. & City of Prov.	自本縣 市他鄉 鎮市區 Other Township, City & Dist.	初設 戶籍 First Reg.	其他 Others	
高雄市 Kaohsiung City	臺灣省 Taiwan Prov.	福建省 Fuchien Prov.	其他省市 Others					
20,580	65,521	1,756	17	44,290	290,713	14,475	402	
19,170	61,499	2,116	11	26,002	265,284	13,231	71	
18,193	55,079	2,193	13	24,931	254,910	13,914	89	
18,148	54,081	2,256	10	24,045	251,749	12,135	82	
18,312	54,746	2,387	12	25,549	262,824	12,299	68	
17,490	52,332	2,610	2	24,399	259,665	11,352	65	
17,216	49,000	2,160	2	23,799	263,157	7,884	74	
16,576	46,876	1,876	1	23,437	257,649	7,866	62	
17,488	47,393	1,872	9	23,115	258,318	9,572	78	
1,091	3,332	107	1	1,436	17,353	1,009	8	
1,515	4,644	184	—	1,960	23,630	1,323	3	
15,688	46,901	2,189	—	21,666	231,880	12,216	81	
1,092	3,535	160	—	1,823	16,451	886	8	
1,563	4,805	235	—	2,226	22,436	907	6	
1,717	5,234	247	—	2,372	25,313	1,190	9	
1,189	3,669	172	—	1,673	16,951	958	6	
1,632	4,873	174	—	2,253	22,652	1,195	1	
1,442	4,262	222	—	1,920	21,168	1,254	4	
1,455	4,410	229	—	1,922	20,696	1,640	9	
1,775	5,103	238	—	2,259	24,892	1,305	14	
1,510	4,259	195	—	1,999	24,582	947	9	
1,110	3,420	178	—	1,619	18,008	987	6	
1,203	3,331	139	—	1,600	18,731	947	9	
8.38	-2.60	-21.91	--	-1.17	4.01	-4.05	50.00	
10.27	-0.03	29.91	-100.00	11.42	7.94	-6.14	12.50	

表9. 現住人口遷入遷出登記—按月別分(續5完)

單位：人		3. 女性						
年(月)別 Year (Month)	遷 出							
	合 計 Total	往外國 To Foreign Countries	往他省(市)					高雄市 Kaohsiung City
			新北市 New Taipei City	臺北市 Taipei City	桃園市 Taoyuan City	臺中市 Taichung City	臺南市 Tainan City	
一〇三年 2014	576,127	24,543	51,432	41,897	—	25,140	12,652	18,469
一〇四年 2015	543,900	25,641	47,341	35,945	36,884	27,670	12,147	17,733
一〇五年 2016	518,419	24,783	46,882	32,637	31,808	25,684	11,931	17,400
一〇六年 2017	509,518	23,799	46,438	31,936	30,739	24,888	12,133	17,127
一〇七年 2018	528,687	24,274	49,189	32,832	29,618	25,512	11,677	16,722
一〇八年 2019	519,881	23,198	53,009	31,387	27,886	22,958	11,910	17,831
一〇九年 2020	530,704	34,689	52,964	29,750	27,628	22,936	11,114	16,810
一一〇年 2021	585,781	104,812	49,754	27,162	25,853	22,425	11,410	15,944
一一一年 2022	599,939	115,074	47,841	28,025	26,610	23,096	11,625	16,085
十一月 Nov.	34,156	2,225	2,964	1,955	1,721	1,622	743	1,110
十二月 Dec.	44,861	1,453	4,444	2,578	2,335	2,168	993	1,428
一一二年 2023	452,857	12,439	43,888	27,262	25,099	22,327	11,249	15,120
一 月 Jan.	32,738	775	3,022	1,784	2,014	1,654	868	1,149
二 月 Feb.	44,061	892	4,360	2,406	2,571	2,300	1,155	1,579
三 月 Mar.	49,632	1,706	4,541	2,911	2,685	2,514	1,259	1,700
四 月 Apr.	33,940	1,162	3,125	1,881	1,939	1,732	919	1,247
五 月 May	45,035	1,060	4,659	3,037	2,429	2,162	1,224	1,436
六 月 June	41,468	1,037	4,046	2,634	2,381	2,078	1,004	1,339
七 月 July	41,953	1,289	4,349	2,721	2,376	2,235	969	1,426
八 月 Aug.	49,173	1,706	4,699	2,820	2,875	2,424	1,275	1,683
九 月 Sept.	46,028	1,181	4,723	2,821	2,333	2,005	993	1,308
十 月 Oct.	34,028	879	3,200	2,143	1,725	1,552	776	1,122
十一月 Nov.	34,801	752	3,164	2,104	1,771	1,671	807	1,131
較上月增減(%) VS. with Last Month	2.27	-14.45	-1.13	-1.82	2.67	7.67	3.99	0.80
較上年同月增減(%) VS. with Last Year	1.89	-66.20	6.75	7.62	2.91	3.02	8.61	1.89

TABLE 9. MIGRATION REGISTRATION OF RESIDENT POPULATION - BY MONTH(END)

3. FEMALE							Unit : Persons	
Emigrants / Out-migrants							鄉鎮區內住址變更 Change Residence	
To Other Provinces (Cities)			往本省 他縣市 Other C. & City of Prov.	往本縣 市他鄉 鎮市區 Other Town- ship, City & Dist.	廢止戶籍 Cancelled Reg.	其他 Others	入 In	出 Out
臺灣省 Taiwan Prov.	福建省 Fuchien Prov.	其他省市 Others						
61,511	4,932	4	44,289	290,687	147	424	317,262	317,262
44,744	4,161	—	26,002	265,284	158	190	343,655	343,655
43,993	3,103	—	24,931	254,910	172	185	330,615	330,615
43,183	3,131	—	24,045	251,749	169	181	322,403	322,403
47,047	3,079	—	25,549	262,824	217	147	335,458	335,458
44,734	2,586	—	24,399	259,665	204	114	336,931	336,931
45,186	2,354	—	23,799	263,157	199	118	338,099	338,099
44,214	2,859	—	23,437	257,649	185	77	322,691	322,691
47,214	2,686	—	23,115	258,318	142	108	316,347	316,347
2,844	168	—	1,436	17,353	10	5	22,103	22,103
3,622	229	—	1,960	23,630	15	6	29,938	29,938
38,915	2,744	—	21,666	231,880	162	106	286,948	286,948
2,970	221	—	1,823	16,451	4	3	19,502	19,502
3,872	245	—	2,226	22,436	5	14	26,768	26,768
4,340	267	—	2,372	25,313	10	14	31,584	31,584
3,075	208	—	1,673	16,951	17	11	20,802	20,802
3,888	203	—	2,253	22,652	16	16	28,397	28,397
3,623	212	—	1,920	21,168	11	15	25,971	25,971
3,702	237	—	1,922	20,696	18	13	25,210	25,210
4,220	280	—	2,259	24,892	32	8	30,212	30,212
3,535	529	—	1,999	24,582	14	5	31,591	31,591
2,794	190	—	1,619	18,008	18	2	23,041	23,041
2,896	152	—	1,600	18,731	17	5	23,870	23,870
0.80	-20.00	--	-1.17	4.01	-5.56	150.00	3.60	3.60
1.89	-9.52	--	11.42	7.94	70.00	—	7.99	7.99

表10. 現住人口遷入遷出登記－按區域別分

單位：人

1. 男女合計

區域別 Locality	遷入						
	合計 Total	自外國 From Foreign Countries	自他省(市)				
			新北市 New Taipei City	臺北市 Taipei City	桃園市 Taoyuan City	臺中市 Taichung City	臺南市 Tainan City
一二年十一月 Nov., 2023	72,009	7,821	5,840	4,930	2,486	2,203	1,390
新北市 New Taipei City	12,964	1,776	—	3,152	824	272	142
臺北市 Taipei City	10,129	2,612	2,441	—	315	183	83
桃園市 Taoyuan City	7,737	604	1,298	540	—	215	123
臺中市 Taichung City	9,954	690	327	233	220	—	164
臺南市 Tainan City	5,321	367	161	86	93	149	—
高雄市 Kaohsiung City	8,258	672	214	138	143	150	425
臺灣省 Taiwan Prov.	17,105	1,060	1,326	757	848	1,193	426
宜蘭縣 Yilan C.	1,443	74	198	106	47	28	13
新竹縣 Hsinchu C.	1,699	95	135	99	213	71	29
苗栗縣 Miaoli C.	1,291	82	114	42	93	137	19
彰化縣 Changhua C.	2,250	128	88	43	48	315	35
南投縣 Nantou C.	949	75	44	29	28	223	15
雲林縣 Yunlin C.	1,286	63	94	52	51	108	43
嘉義縣 Chiayi C.	906	47	71	14	31	51	67
屏東縣 Pingtung C.	1,887	114	62	41	56	57	65
臺東縣 Taitung C.	504	16	41	31	46	25	19
花蓮縣 Hualien C.	1,053	58	84	45	56	35	26
澎湖縣 Penghu C.	341	3	26	12	15	29	16
基隆市 Keelung City	1,215	94	223	156	38	8	5
新竹市 Hsinchu City	1,584	143	119	71	110	74	29
嘉義市 Chiayi City	697	68	27	16	16	32	45
福建省 Fuchien Prov.	541	40	73	24	43	41	27
金門縣 Kinmen C.	458	37	61	20	30	31	23
連江縣 Lienchiang C.	83	3	12	4	13	10	4

資料來源：本部戶政司。

TABLE 10. MIGRATION REGISTRATION OF RESIDENT POPULATION - BY LOCALITY

1. BOTH SEX

Unit : Persons

Immigrants / In-migrants							
From Other Provinces (Cities)				自本省 他縣市 Other C. & City of Prov.	自本縣 市他鄉 鎮市區 Other Township, City & Dist.	初設 戶籍 First Reg.	其他 Others
高雄市 Kaohsiung City	臺灣省 Taiwan Prov.	福建省 Fuchien Prov.	其他省市 Others				
2,260	6,252	319	—	2,938	34,190	1,368	11
252	1,257	59	—	—	4,966	264	—
152	659	36	—	—	3,417	230	1
166	965	48	—	—	3,623	154	1
244	1,770	39	—	—	6,097	168	2
509	507	22	—	—	3,340	85	2
—	1,000	44	—	—	5,317	154	1
901	—	71	—	2,938	7,281	300	4
26	—	4	—	108	824	15	—
45	—	7	—	452	509	42	2
46	—	3	—	247	479	29	—
38	—	6	—	216	1,295	38	—
22	—	2	—	167	327	17	—
55	—	9	—	267	523	21	—
38	—	9	—	321	236	21	—
396	—	14	—	125	916	40	1
46	—	2	—	104	165	9	—
31	—	7	—	125	577	9	—
81	—	4	—	57	97	1	—
20	—	—	—	72	577	21	1
33	—	3	—	421	556	25	—
24	—	1	—	256	200	12	—
36	94	—	—	1	149	13	—
31	76	—	—	—	138	11	—
5	18	—	—	1	11	2	—

Source : Dept. of Household Registration, MOI.

表10. 現住人口遷入遷出登記—按區域別分(續1)

單位：人

1. 男女合計

區域別 Locality	遷 出							
	合 計 Total	往外國 To Foreign Countries	往他省(市)					
			新北市 New Taipei City	臺北市 Taipei City	桃園市 Taoyuan City	臺中市 Taichung City	臺南市 Tainan City	高雄市 Kaohsiung City
一一二年十一月 Nov., 2023	64,166	1,313	5,958	3,869	3,355	2,997	1,527	2,114
新 北 市 New Taipei City	11,125	311	—	2,441	1,298	327	161	214
臺 北 市 Taipei City	8,713	359	3,152	—	540	233	86	138
桃 園 市 Taoyuan City	6,246	132	824	315	—	220	93	143
臺 中 市 Taichung City	8,430	126	272	183	215	—	149	150
臺 南 市 Tainan City	4,807	73	142	83	123	164	—	425
高 雄 市 Kaohsiung City	7,699	118	252	152	166	244	509	—
臺 灣 省 Taiwan Prov.	16,667	185	1,257	659	965	1,770	507	1,000
宜蘭縣 Yilan C.	1,353	20	162	83	66	33	14	25
新竹縣 Hsinchu C.	1,326	14	96	43	179	54	33	23
苗栗縣 Miaoli C.	1,204	15	81	50	103	191	20	21
彰化縣 Changhua C.	2,746	20	136	67	89	636	62	87
南投縣 Nantou C.	977	13	44	30	26	313	26	42
雲林縣 Yunlin C.	1,239	12	115	35	50	168	44	61
嘉義縣 Chiayi C.	914	9	47	37	53	60	80	63
屏東縣 Pingtung C.	1,885	20	78	31	70	78	91	419
臺東縣 Taitung C.	490	7	48	20	51	33	24	45
花蓮縣 Hualien C.	1,009	6	95	50	75	36	16	27
澎湖縣 Penghu C.	348	—	24	12	34	24	30	69
基隆市 Keelung City	1,156	13	233	119	67	36	9	30
新竹市 Hsinchu City	1,300	23	68	58	76	49	29	37
嘉義市 Chiayi City	720	13	30	24	26	59	29	51
福 建 省 Fuchien Prov.	479	9	59	36	48	39	22	44
金門縣 Kinmen C.	397	8	49	32	32	27	20	34
連江縣 Lienchiang C.	82	1	10	4	16	12	2	10

TABLE 10. MIGRATION REGISTRATION OF RESIDENT POPULATION
- BY LOCALITY (CONT. 1)

1. BOTH SEX

Unit : Persons

Emigrants / Out-migrants							鄉鎮區內住址變更 Change Residence	
To Other Provinces (Cities)			往本省 他縣市 Other C. & City of Prov.	往本縣 市他鄉 鎮市區 Other Town- ship, City & Dist.	廢止戶籍 Cancelled Reg.	其他 Others	入 In	出 Out
臺灣省 Taiwan Prov.	福建省 Fuchien Prov.	其他省市 Others						
5,522	338	—	2,939	34,190	31	13	45,375	45,375
1,326	73	—	—	4,966	8	—	8,835	8,835
757	24	—	—	3,417	6	1	4,935	4,935
848	43	—	—	3,623	4	1	5,853	5,853
1,193	41	—	—	6,097	3	1	5,478	5,478
426	27	—	—	3,340	2	2	2,916	2,916
901	36	—	—	5,317	2	2	4,938	4,938
—	94	—	2,938	7,281	6	5	12,210	12,210
—	9	—	116	824	1	—	779	779
—	5	—	367	509	1	2	1,201	1,201
—	7	—	237	479	—	—	1,067	1,067
—	7	—	346	1,295	1	—	1,816	1,816
—	4	—	152	327	—	—	902	902
—	5	—	226	523	—	—	1,078	1,078
—	8	—	320	236	1	—	526	526
—	16	—	164	916	1	1	1,364	1,364
—	8	—	89	165	—	—	452	452
—	6	—	120	577	—	1	655	655
—	3	—	54	97	1	—	219	219
—	6	—	65	577	—	1	693	693
—	6	—	398	556	—	—	927	927
—	4	—	284	200	—	—	531	531
71	—	—	1	149	—	1	210	210
55	—	—	1	138	—	1	183	183
16	—	—	—	11	—	—	27	27

表10. 現住人口遷入遷出登記—按區域別分(續2)

單位：人

區域別 Locality	2. 男性						
	合計 Total	自外國 From Foreign Countries	遷入				
			自他省(市)				
			新北市 New Taipei City	臺北市 Taipei City	桃園市 Taoyuan City	臺中市 Taichung City	臺南市 Tainan City
一二年十一月 Nov., 2023	32,517	3,312	2,673	2,323	1,125	1,030	675
新北市 New Taipei City	5,850	741	—	1,488	370	133	57
臺北市 Taipei City	4,539	1,059	1,121	—	128	77	45
桃園市 Taoyuan City	3,495	263	587	249	—	106	73
臺中市 Taichung City	4,409	319	131	102	85	—	77
臺南市 Tainan City	2,338	150	78	38	49	71	—
高雄市 Kaohsiung City	3,783	284	93	66	64	72	211
臺灣省 Taiwan Prov.	7,812	474	628	366	407	547	194
宜蘭縣 Yilan C.	673	32	101	52	21	11	4
新竹縣 Hsinchu C.	798	39	71	40	99	32	14
苗栗縣 Miaoli C.	600	41	54	25	46	55	14
彰化縣 Changhua C.	999	69	42	17	20	147	16
南投縣 Nantou C.	446	32	23	13	11	108	6
雲林縣 Yunlin C.	558	29	41	26	34	45	19
嘉義縣 Chiayi C.	413	19	35	9	20	23	28
屏東縣 Pingtung C.	845	43	28	21	23	26	24
臺東縣 Taitung C.	239	10	19	10	26	13	11
花蓮縣 Hualien C.	476	27	34	19	25	18	11
澎湖縣 Penghu C.	198	1	15	10	6	15	12
基隆市 Keelung City	535	42	92	70	13	6	1
新竹市 Hsinchu City	740	65	59	46	54	35	18
嘉義市 Chiayi City	292	25	14	8	9	13	16
福建省 Fuchien Prov.	291	22	35	14	22	24	18
金門縣 Kinmen C.	240	20	26	11	16	18	15
連江縣 Lienchiang C.	51	2	9	3	6	6	3

TABLE 10. MIGRATION REGISTRATION OF RESIDENT POPULATION
- BY LOCALITY (CONT. 2)

2. MALE Unit: Persons

Immigrants / In-migrants							
From Other Provinces (Cities)				自本省 他縣市 Other C. & City of Prov.	自本縣 市他鄉 鎮市區 Other Township, City & Dist.	初設 戶籍 First Reg.	其他 Others
高雄市 Kaohsiung City	臺灣省 Taiwan Prov.	福建省 Fuchien Prov.	其他省市 Others				
1,057	2,921	180	—	1,339	15,459	421	2
122	589	35	—	—	2,229	86	—
73	304	17	—	—	1,629	86	—
80	462	27	—	—	1,595	53	—
103	808	20	—	—	2,715	49	—
220	252	12	—	—	1,447	21	—
—	455	22	—	—	2,462	54	—
437	—	47	—	1,338	3,303	69	2
10	—	4	—	50	384	4	—
27	—	3	—	216	247	10	—
25	—	2	—	97	236	5	—
21	—	4	—	83	573	7	—
9	—	1	—	74	164	5	—
28	—	7	—	115	211	3	—
20	—	8	—	145	105	1	—
180	—	8	—	61	421	9	1
20	—	2	—	52	75	1	—
9	—	4	—	68	258	3	—
50	—	2	—	35	52	—	—
11	—	—	—	36	255	8	1
18	—	1	—	193	239	12	—
9	—	1	—	113	83	1	—
22	51	—	—	1	79	3	—
19	41	—	—	—	71	3	—
3	10	—	—	1	8	—	—

表10. 現住人口遷入遷出登記—按區域別分(續3)

單位：人

2. 男性

區域別 Locality	遷出							
	合計 Total	往外國 To Foreign Countries	往他省(市)					
			新北市 New Taipei City	臺北市 Taipei City	桃園市 Taoyuan City	臺中市 Taichung City	臺南市 Tainan City	高雄市 Kaohsiung City
一一二年十一月 Nov., 2023	29,365	561	2,794	1,765	1,584	1,326	720	983
新 北 市 New Taipei City	5,037	130	—	1,121	587	131	78	93
臺 北 市 Taipei City	4,103	147	1,488	—	249	102	38	66
桃 園 市 Taoyuan City	2,776	56	370	128	—	85	49	64
臺 中 市 Taichung City	3,806	59	133	77	106	—	71	72
臺 南 市 Tainan City	2,157	32	57	45	73	77	—	211
高 雄 市 Kaohsiung City	3,578	58	122	73	80	103	220	—
臺 灣 省 Taiwan Prov.	7,644	76	589	304	462	808	252	455
宜蘭縣 Yilan C.	631	6	76	36	34	15	7	9
新竹縣 Hsinchu C.	623	4	45	24	74	25	20	12
苗栗縣 Miaoli C.	549	10	38	21	37	83	8	7
彰化縣 Changhua C.	1,234	6	60	32	43	283	31	40
南投縣 Nantou C.	457	4	19	16	14	144	13	16
雲林縣 Yunlin C.	532	7	57	19	20	83	20	24
嘉義縣 Chiayi C.	423	2	24	17	23	28	41	29
屏東縣 Pingtung C.	862	11	36	14	37	42	37	177
臺東縣 Taitung C.	244	2	21	8	31	15	14	24
花蓮縣 Hualien C.	462	2	45	18	42	15	8	14
澎湖縣 Penghu C.	194	—	11	8	20	13	19	42
基隆市 Keelung City	527	8	108	55	37	17	2	13
新竹市 Hsinchu City	577	8	31	24	41	23	12	18
嘉義市 Chiayi City	329	6	18	12	9	22	20	30
福 建 省 Fuchien Prov.	264	3	35	17	27	20	12	22
金門縣 Kinmen C.	205	3	26	14	17	12	11	14
連江縣 Lienchiang C.	59	—	9	3	10	8	1	8

TABLE 10. MIGRATION REGISTRATION OF RESIDENT POPULATION
- BY LOCALITY (CONT. 3)

2. MALE

Unit : Persons

Emigrants / Out-migrants							鄉鎮區內住址變更 Change Residence	
To Other Provinces (Cities)			往本省 他縣市 Other C. & City of Prov.	往本縣 市他鄉 鎮市區 Other Town- ship, City & Dist.	廢止戶籍 Cancelled Reg.	其他 Others	入 In	出 Out
臺灣省 Taiwan Prov.	福建省 Fuchien Prov.	其他省市 Others						
2,626	186	—	1,339	15,459	14	8	21,505	21,505
628	35	—	—	2,229	5	—	4,169	4,169
366	14	—	—	1,629	3	1	2,308	2,308
407	22	—	—	1,595	—	—	2,747	2,747
547	24	—	—	2,715	1	1	2,581	2,581
194	18	—	—	1,447	1	2	1,400	1,400
437	22	—	—	2,462	—	1	2,326	2,326
—	51	—	1,338	3,303	4	2	5,868	5,868
—	7	—	57	384	—	—	388	388
—	2	—	167	247	1	2	569	569
—	3	—	106	236	—	—	511	511
—	5	—	161	573	—	—	875	875
—	1	—	66	164	—	—	432	432
—	1	—	90	211	—	—	524	524
—	7	—	146	105	1	—	266	266
—	10	—	76	421	1	—	636	636
—	3	—	51	75	—	—	201	201
—	1	—	59	258	—	—	326	326
—	3	—	25	52	1	—	98	98
—	2	—	30	255	—	—	326	326
—	3	—	178	239	—	—	451	451
—	3	—	126	83	—	—	265	265
47	—	—	1	79	—	1	106	106
35	—	—	1	71	—	1	85	85
12	—	—	—	8	—	—	21	21

表10. 現住人口遷入遷出登記—按區域別分(續4)

單位：人

區域別 Locality	3. 女性						
	合計 Total	自外國 From Foreign Countries	遷入				
			自他省(市)				
			新北市 New Taipei City	臺北市 Taipei City	桃園市 Taoyuan City	臺中市 Taichung City	臺南市 Tainan City
一二年十一月 Nov., 2023	39,492	4,509	3,167	2,607	1,361	1,173	715
新北市 New Taipei City	7,114	1,035	—	1,664	454	139	85
臺北市 Taipei City	5,590	1,553	1,320	—	187	106	38
桃園市 Taoyuan City	4,242	341	711	291	—	109	50
臺中市 Taichung City	5,545	371	196	131	135	—	87
臺南市 Tainan City	2,983	217	83	48	44	78	—
高雄市 Kaohsiung City	4,475	388	121	72	79	78	214
臺灣省 Taiwan Prov.	9,293	586	698	391	441	646	232
宜蘭縣 Yilan C.	770	42	97	54	26	17	9
新竹縣 Hsinchu C.	901	56	64	59	114	39	15
苗栗縣 Miaoli C.	691	41	60	17	47	82	5
彰化縣 Changhua C.	1,251	59	46	26	28	168	19
南投縣 Nantou C.	503	43	21	16	17	115	9
雲林縣 Yunlin C.	728	34	53	26	17	63	24
嘉義縣 Chiayi C.	493	28	36	5	11	28	39
屏東縣 Pingtung C.	1,042	71	34	20	33	31	41
臺東縣 Taitung C.	265	6	22	21	20	12	8
花蓮縣 Hualien C.	577	31	50	26	31	17	15
澎湖縣 Penghu C.	143	2	11	2	9	14	4
基隆市 Keelung City	680	52	131	86	25	2	4
新竹市 Hsinchu City	844	78	60	25	56	39	11
嘉義市 Chiayi City	405	43	13	8	7	19	29
福建省 Fuchien Prov.	250	18	38	10	21	17	9
金門縣 Kinmen C.	218	17	35	9	14	13	8
連江縣 Lienchiang C.	32	1	3	1	7	4	1

TABLE 10. MIGRATION REGISTRATION OF RESIDENT POPULATION
- BY LOCALITY (CONT. 4)

3. FEMALE Unit: Persons

Immigrants / In-migrants							
From Other Provinces (Cities)				自本省 他縣市 Other C. & City of Prov.	自本縣 市他鄉 鎮市區 Other Township, City & Dist.	初設 戶籍 First Reg.	其他 Others
高雄市 Kaohsiung City	臺灣省 Taiwan Prov.	福建省 Fuchien Prov.	其他省市 Others				
1,203	3,331	139	—	1,600	18,731	947	9
130	668	24	—	—	2,737	178	—
79	355	19	—	—	1,788	144	1
86	503	21	—	—	2,028	101	1
141	962	19	—	—	3,382	119	2
289	255	10	—	—	1,893	64	2
—	545	22	—	—	2,855	100	1
464	—	24	—	1,600	3,978	231	2
16	—	—	—	58	440	11	—
18	—	4	—	236	262	32	2
21	—	1	—	150	243	24	—
17	—	2	—	133	722	31	—
13	—	1	—	93	163	12	—
27	—	2	—	152	312	18	—
18	—	1	—	176	131	20	—
216	—	6	—	64	495	31	—
26	—	—	—	52	90	8	—
22	—	3	—	57	319	6	—
31	—	2	—	22	45	1	—
9	—	—	—	36	322	13	—
15	—	2	—	228	317	13	—
15	—	—	—	143	117	11	—
14	43	—	—	—	70	10	—
12	35	—	—	—	67	8	—
2	8	—	—	—	3	2	—

表10. 現住人口遷入遷出登記—按區域別分(續5完)

單位：人		3. 女性						
區域別 Locality	合計 Total	往外國 To Foreign Countries	遷出					
			往他省(市)					
			新北市 New Taipei City	臺北市 Taipei City	桃園市 Taoyuan City	臺中市 Taichung City	臺南市 Tainan City	高雄市 Kaohsiung City
一二年十一月 Nov., 2023	34,801	752	3,164	2,104	1,771	1,671	807	1,131
新北市 New Taipei City	6,088	181	—	1,320	711	196	83	121
臺北市 Taipei City	4,610	212	1,664	—	291	131	48	72
桃園市 Taoyuan City	3,470	76	454	187	—	135	44	79
臺中市 Taichung City	4,624	67	139	106	109	—	78	78
臺南市 Tainan City	2,650	41	85	38	50	87	—	214
高雄市 Kaohsiung City	4,121	60	130	79	86	141	289	—
臺灣省 Taiwan Prov.	9,023	109	668	355	503	962	255	545
宜蘭縣 Yilan C.	722	14	86	47	32	18	7	16
新竹縣 Hsinchu C.	703	10	51	19	105	29	13	11
苗栗縣 Miaoli C.	655	5	43	29	66	108	12	14
彰化縣 Changhua C.	1,512	14	76	35	46	353	31	47
南投縣 Nantou C.	520	9	25	14	12	169	13	26
雲林縣 Yunlin C.	707	5	58	16	30	85	24	37
嘉義縣 Chiayi C.	491	7	23	20	30	32	39	34
屏東縣 Pingtung C.	1,023	9	42	17	33	36	54	242
臺東縣 Taitung C.	246	5	27	12	20	18	10	21
花蓮縣 Hualien C.	547	4	50	32	33	21	8	13
澎湖縣 Penghu C.	154	—	13	4	14	11	11	27
基隆市 Keelung City	629	5	125	64	30	19	7	17
新竹市 Hsinchu City	723	15	37	34	35	26	17	19
嘉義市 Chiayi City	391	7	12	12	17	37	9	21
福建省 Fuchien Prov.	215	6	24	19	21	19	10	22
金門縣 Kinmen C.	192	5	23	18	15	15	9	20
連江縣 Lienchiang C.	23	1	1	1	6	4	1	2

TABLE 10. MIGRATION REGISTRATION OF RESIDENT POPULATION - BY LOCALITY(END)

3. FEMALE							Unit : Persons		
Emigrants / Out-migrants							鄉鎮區內住址變更 Change Residence		
To Other Provinces (Cities)			往本省 他縣市 Other C. & City of Prov.	往本縣 市他鄉 鎮市區 Other Town- ship, City & Dist.	廢止戶籍 Cancelled Reg.	其他 Others	入 In	出 Out	
臺灣省 Taiwan Prov.	福建省 Fuchien Prov.	其他省市 Others							
2,896	152	—	1,600	18,731	17	5	23,870	23,870	
698	38	—	—	2,737	3	—	4,666	4,666	
391	10	—	—	1,788	3	—	2,627	2,627	
441	21	—	—	2,028	4	1	3,106	3,106	
646	17	—	—	3,382	2	—	2,897	2,897	
232	9	—	—	1,893	1	—	1,516	1,516	
464	14	—	—	2,855	2	1	2,612	2,612	
—	43	—	1,600	3,978	2	3	6,342	6,342	
—	2	—	59	440	1	—	391	391	
—	3	—	200	262	—	—	632	632	
—	4	—	131	243	—	—	556	556	
—	2	—	185	722	1	—	941	941	
—	3	—	86	163	—	—	470	470	
—	4	—	136	312	—	—	554	554	
—	1	—	174	131	—	—	260	260	
—	6	—	88	495	—	1	728	728	
—	5	—	38	90	—	—	251	251	
—	5	—	61	319	—	1	329	329	
—	—	—	29	45	—	—	121	121	
—	4	—	35	322	—	1	367	367	
—	3	—	220	317	—	—	476	476	
—	1	—	158	117	—	—	266	266	
24	—	—	—	70	—	—	104	104	
20	—	—	—	67	—	—	98	98	
4	—	—	—	3	—	—	6	6	

表11. 現住人口遷入遷出登記年累計—按區域別分

單位：人

1. 男女合計

區域別 Locality	遷入						
	合計 Total	自外國 From Foreign Countries	自他省(市)				
			新北市 New Taipei City	臺北市 Taipei City	桃園市 Taoyuan City	臺中市 Taichung City	臺南市 Tainan City
一一二一一年至十一月 Jan. - Nov., 2023	1,057,650	221,404	77,549	69,715	34,577	29,739	17,669
新 北 市 New Taipei City	198,323	51,050	—	44,080	11,617	3,686	2,029
臺 北 市 Taipei City	155,177	57,142	29,311	—	4,363	2,506	1,303
桃 園 市 Taoyuan City	114,897	19,585	18,752	7,913	—	2,683	1,448
臺 中 市 Taichung City	138,214	22,351	4,626	3,204	2,824	—	2,151
臺 南 市 Tainan City	73,289	11,343	2,463	1,413	1,429	1,971	—
高 雄 市 Kaohsiung City	118,568	20,643	2,945	2,073	1,837	2,153	4,950
臺 灣 省 Taiwan Prov.	248,885	37,367	18,014	10,440	11,690	16,091	5,388
宜蘭縣 Yilan C.	20,474	2,541	2,492	1,557	880	343	153
新竹縣 Hsinchu C.	26,544	3,414	1,955	1,364	2,961	1,115	505
苗栗縣 Miaoli C.	18,500	3,034	1,345	625	1,258	1,984	244
彰化縣 Changhua C.	33,162	5,983	1,139	586	712	3,995	414
南投縣 Nantou C.	14,336	2,529	596	311	377	3,123	191
雲林縣 Yunlin C.	18,804	2,604	1,522	558	718	1,482	502
嘉義縣 Chiayi C.	14,254	1,891	902	372	431	715	848
屏東縣 Pingtung C.	26,788	3,693	909	477	766	690	868
臺東縣 Taitung C.	7,047	794	673	313	578	375	237
花蓮縣 Hualien C.	13,336	1,637	1,138	590	775	353	158
澎湖縣 Penghu C.	5,685	272	504	222	343	482	335
基隆市 Keelung City	17,974	3,298	3,127	2,129	516	221	104
新竹市 Hsinchu City	21,156	3,838	1,301	1,056	1,124	781	319
嘉義市 Chiayi City	10,825	1,839	411	280	251	432	510
福 建 省 Fuchien Prov.	10,297	1,923	1,438	592	817	649	400
金門縣 Kinmen C.	9,111	1,808	1,239	520	637	544	344
連江縣 Lienchiang C.	1,186	115	199	72	180	105	56

資料來源：本部戶政司。

TABLE 11. MIGRATION REGISTRATION OF RESIDENT POPULATION OF THE YEAR - BY LOCALITY

1. BOTH SEX

Unit : Persons

Immigrants / In-migrants							
From Other Provinces (Cities)				自本省 他縣市 Other C. & City of Prov.	自本縣 市他鄉 鎮市區 Other Township, City & Dist.	初設 戶籍 First Reg.	其他 Others
高雄市 Kaohsiung City	臺灣省 Taiwan Prov.	福建省 Fuchien Prov.	其他省市 Others				
29,744	87,600	4,868	3	39,786	426,562	18,296	138
3,124	17,329	1,092	2	—	60,608	3,683	23
2,135	9,267	489	—	—	45,266	3,382	13
2,280	13,890	747	1	—	45,551	2,037	10
3,042	24,729	524	—	—	72,655	2,083	25
6,158	7,388	321	—	—	39,728	1,066	9
—	13,555	575	—	—	67,967	1,855	15
12,337	—	1,120	—	39,750	92,577	4,068	43
274	—	67	—	1,347	10,520	297	3
731	—	118	—	6,966	6,968	442	5
367	—	81	—	3,298	5,908	354	2
569	—	115	—	2,986	15,997	660	6
360	—	76	—	2,146	4,355	268	4
710	—	75	—	3,313	6,942	376	2
647	—	69	—	4,493	3,633	252	1
5,401	—	195	—	1,754	11,604	425	6
591	—	33	—	1,180	2,194	78	1
360	—	58	—	1,502	6,616	144	5
1,312	—	53	—	922	1,209	31	—
201	—	75	—	1,021	7,059	218	5
459	—	53	—	4,887	7,000	337	1
355	—	52	—	3,935	2,572	186	2
668	1,442	—	—	36	2,210	122	—
601	1,200	—	—	15	2,094	109	—
67	242	—	—	21	116	13	—

Source : Dept. of Household Registration, MOI.

表11. 現住人口遷入遷出登記年累計—按區域別分(續1)

單位：人

1. 男女合計

區域別 Locality	遷 出							
	合計 Total	往外國 To Foreign Countries	往他省(市)					
			新北市 New Taipei City	臺北市 Taipei City	桃園市 Taoyuan City	臺中市 Taichung City	臺南市 Tainan City	高雄市 Kaohsiung City
一二年一至十一月 Jan. - Nov., 2023	841,609	23,310	82,957	49,374	47,713	41,100	21,143	28,088
新 北 市 New Taipei City	143,348	5,090	—	29,311	18,752	4,626	2,463	2,945
臺 北 市 Taipei City	121,690	6,613	44,080	—	7,913	3,204	1,413	2,073
桃 園 市 Taoyuan City	82,184	2,006	11,617	4,363	—	2,824	1,429	1,837
臺 中 市 Taichung City	104,853	2,403	3,686	2,506	2,683	—	1,971	2,153
臺 南 市 Tainan City	58,542	1,116	2,029	1,303	1,448	2,151	—	4,950
高 雄 市 Kaohsiung City	99,907	2,154	3,124	2,135	2,280	3,042	6,158	—
臺 灣 省 Taiwan Prov.	223,880	3,843	17,329	9,267	13,890	24,729	7,388	13,555
宜蘭縣 Yilan C.	17,587	244	2,108	1,208	1,043	471	198	275
新竹縣 Hsinchu C.	17,633	429	1,055	762	2,295	794	350	369
苗栗縣 Miaoli C.	15,479	303	1,188	612	1,377	2,540	264	343
彰化縣 Changhua C.	36,366	457	1,806	897	1,270	8,816	1,012	1,057
南投縣 Nantou C.	13,708	226	723	415	590	4,220	352	460
雲林縣 Yunlin C.	18,401	226	1,917	620	1,024	2,414	806	843
嘉義縣 Chiayi C.	13,848	195	1,026	357	720	1,116	1,248	814
屏東縣 Pingtung C.	25,144	349	1,044	528	905	1,131	1,239	6,186
臺東縣 Taitung C.	6,916	100	698	299	770	473	319	786
花蓮縣 Hualien C.	12,846	207	1,285	680	1,223	501	215	398
澎湖縣 Penghu C.	4,776	32	435	179	343	419	320	1,006
基隆市 Keelung City	14,972	335	2,775	1,651	995	417	159	269
新竹市 Hsinchu City	17,163	550	810	730	1,018	730	342	334
嘉義市 Chiayi City	9,041	190	459	329	317	687	564	415
福 建 省 Fuchien Prov.	7,205	85	1,092	489	747	524	321	575
金門縣 Kinmen C.	6,077	71	891	382	554	425	280	504
連江縣 Lienchiang C.	1,128	14	201	107	193	99	41	71

TABLE 11. MIGRATION REGISTRATION OF RESIDENT POPULATION OF THE YEAR - BY LOCALITY (CONT. 1)

1. BOTH SEX

Unit : Persons

Emigrants / Out-migrants							鄉鎮區內住址變更 Change Residence	
To Other Provinces (Cities)			往本省 他縣市 Other C. & City of Prov.	往本縣 市他鄉 鎮市區 Other Town- ship, City & Dist.	廢止戶籍 Cancelled Reg.	其他 Others	入 In	出 Out
臺灣省 Taiwan Prov.	福建省 Fuchien Prov.	其他省市 Others						
75,080	6,006	—	39,786	426,562	274	216	546,298	546,298
18,014	1,438	—	—	60,608	59	42	107,203	107,203
10,440	592	—	—	45,266	75	21	59,985	59,985
11,690	817	—	—	45,551	29	21	70,573	70,573
16,091	649	—	—	72,655	24	32	67,498	67,498
5,388	400	—	—	39,728	15	14	33,458	33,458
12,337	668	—	—	67,967	17	25	57,595	57,595
—	1,442	—	39,750	92,577	53	57	147,047	147,047
—	79	—	1,432	10,520	5	4	10,698	10,698
—	107	—	4,490	6,968	8	6	14,262	14,262
—	111	—	2,828	5,908	3	2	12,313	12,313
—	194	—	4,845	15,997	8	7	22,922	22,922
—	108	—	2,250	4,355	5	4	10,511	10,511
—	142	—	3,463	6,942	2	2	12,848	12,848
—	103	—	4,631	3,633	4	1	6,608	6,608
—	216	—	1,929	11,604	3	10	14,931	14,931
—	55	—	1,219	2,194	2	1	5,702	5,702
—	73	—	1,635	6,616	4	9	7,899	7,899
—	40	—	791	1,209	1	1	2,710	2,710
—	92	—	1,214	7,059	1	5	7,939	7,939
—	77	—	5,565	7,000	5	2	11,253	11,253
—	45	—	3,458	2,572	2	3	6,451	6,451
1,120	—	—	36	2,210	2	4	2,939	2,939
849	—	—	21	2,094	2	4	2,664	2,664
271	—	—	15	116	—	—	275	275

表11. 現住人口遷入遷出登記年累計—按區域別分(續2)

單位：人

2. 男性

區域別 Locality	遷入						
	合計 Total	自外國 From Foreign Countries	自他省(市)				
			新北市 New Taipei City	臺北市 Taipei City	桃園市 Taoyuan City	臺中市 Taichung City	臺南市 Tainan City
一一二年至十一月 Jan. - Nov., 2023	487,355	103,556	36,024	33,483	16,181	13,580	8,155
新 北 市 New Taipei City	91,464	23,687	—	21,031	5,361	1,614	933
臺 北 市 Taipei City	69,683	25,370	13,216	—	1,931	1,097	593
桃 園 市 Taoyuan City	53,432	9,485	8,728	3,841	—	1,224	695
臺 中 市 Taichung City	63,087	10,842	2,018	1,482	1,255	—	975
臺 南 市 Tainan City	33,750	5,402	1,165	683	675	916	—
高 雄 市 Kaohsiung City	54,052	9,412	1,324	971	836	937	2,273
臺 灣 省 Taiwan Prov.	116,318	18,266	8,810	5,161	5,682	7,430	2,477
宜蘭縣 Yilan C.	9,602	1,252	1,269	748	412	153	71
新竹縣 Hsinchu C.	12,614	1,671	941	671	1,404	527	264
苗栗縣 Miaoli C.	8,757	1,548	668	309	626	889	114
彰化縣 Changhua C.	15,215	3,051	549	287	308	1,794	183
南投縣 Nantou C.	6,651	1,227	276	137	181	1,450	93
雲林縣 Yunlin C.	8,719	1,339	772	296	377	687	214
嘉義縣 Chiayi C.	6,527	925	473	168	218	328	367
屏東縣 Pingtung C.	12,426	1,703	440	245	348	334	388
臺東縣 Taitung C.	3,405	367	324	151	311	171	114
花蓮縣 Hualien C.	6,105	759	515	291	387	164	63
澎湖縣 Penghu C.	3,089	136	278	138	195	267	189
基隆市 Keelung City	8,377	1,547	1,455	1,024	242	98	45
新竹市 Hsinchu City	9,960	1,871	639	555	551	376	154
嘉義市 Chiayi City	4,871	870	211	141	122	192	218
福 建 省 Fuchien Prov.	5,569	1,092	763	314	441	362	209
金門縣 Kinmen C.	4,863	1,037	649	271	329	301	173
連江縣 Lienchiang C.	706	55	114	43	112	61	36

TABLE 11. MIGRATION REGISTRATION OF RESIDENT POPULATION OF THE YEAR - BY LOCALITY (CONT. 2)

2. MALE

Unit : Persons

Immigrants / In-migrants								
From Other Provinces (Cities)				自本省 他縣市 Other C. & City of Prov.	自本縣 市他鄉 鎮市區 Other Township, City & Dist.	初設 戶籍 First Reg.	其他 Others	
高雄市 Kaohsiung City	臺灣省 Taiwan Prov.	福建省 Fuchien Prov.	其他省市 Others					
14,056	40,699	2,679	3	18,120	194,682	6,080	57	
1,406	8,142	582	2	—	27,361	1,336	9	
915	4,118	242	—	—	20,856	1,340	5	
1,105	6,630	391	1	—	20,678	652	2	
1,472	11,283	288	—	—	32,745	715	12	
2,861	3,409	185	—	—	18,129	320	5	
—	6,317	310	—	—	31,045	622	5	
5,924	—	681	—	18,096	42,710	1,062	19	
116	—	43	—	609	4,840	87	2	
367	—	67	—	3,299	3,283	119	1	
169	—	48	—	1,499	2,802	85	—	
270	—	71	—	1,241	7,285	175	1	
159	—	47	—	946	2,061	72	2	
347	—	44	—	1,400	3,170	72	1	
314	—	50	—	2,044	1,582	58	—	
2,522	—	120	—	816	5,421	85	4	
291	—	20	—	579	1,056	20	1	
165	—	33	—	704	2,971	50	3	
707	—	32	—	512	627	8	—	
93	—	42	—	480	3,281	68	2	
242	—	29	—	2,267	3,168	107	1	
162	—	35	—	1,700	1,163	56	1	
373	800	—	—	24	1,158	33	—	
328	656	—	—	8	1,081	30	—	
45	144	—	—	16	77	3	—	

表11. 現住人口遷入遷出登記年累計—按區域別分(續3)

單位：人

2. 男性

區域別 Locality	遷 出							
	合計 Total	往外國 To Foreign Countries	往他省(市)					
			新北市 New Taipei City	臺北市 Taipei City	桃園市 Taoyuan City	臺中市 Taichung City	臺南市 Tainan City	高雄市 Kaohsiung City
一二年一至十一月 Jan. - Nov., 2023	388,752	10,871	39,069	22,112	22,614	18,773	9,894	12,968
新 北 市 New Taipei City	65,812	2,386	—	13,216	8,728	2,018	1,165	1,324
臺 北 市 Taipei City	57,428	3,043	21,031	—	3,841	1,482	683	971
桃 園 市 Taoyuan City	37,745	873	5,361	1,931	—	1,255	675	836
臺 中 市 Taichung City	47,496	1,143	1,614	1,097	1,224	—	916	937
臺 南 市 Tainan City	26,814	519	933	593	695	975	—	2,273
高 雄 市 Kaohsiung City	46,166	1,040	1,406	915	1,105	1,472	2,861	—
臺 灣 省 Taiwan Prov.	103,378	1,817	8,142	4,118	6,630	11,283	3,409	6,317
宜蘭縣 Yilan C.	8,133	104	1,035	528	495	214	91	123
新竹縣 Hsinchu C.	8,133	195	464	337	1,035	346	168	173
苗栗縣 Miaoli C.	7,105	154	536	298	658	1,090	106	131
彰化縣 Changhai C.	16,527	228	868	406	607	3,944	463	465
南投縣 Nantou C.	6,325	103	330	177	275	1,954	158	196
雲林縣 Yunlin C.	8,441	107	959	295	494	1,132	359	377
嘉義縣 Chiayi C.	6,243	100	499	145	350	541	573	374
屏東縣 Pingtung C.	11,735	154	493	228	425	523	576	2,866
臺東縣 Taitung C.	3,352	54	350	129	381	239	153	380
花蓮縣 Hualien C.	5,871	91	577	298	607	229	102	186
澎湖縣 Penghu C.	2,624	20	224	97	201	237	175	560
基隆市 Keelung City	6,905	138	1,238	708	487	195	73	133
新竹市 Hsinchu City	7,855	267	375	332	483	327	148	152
嘉義市 Chiayi City	4,129	102	194	140	132	312	264	201
福 建 省 Fuchien Prov.	3,913	50	582	242	391	288	185	310
金門縣 Kinmen C.	3,211	43	458	180	280	220	159	263
連江縣 Lienchiang C.	702	7	124	62	111	68	26	47

TABLE 11. MIGRATION REGISTRATION OF RESIDENT POPULATION OF THE YEAR - BY LOCALITY (CONT. 3)

2. MALE

Unit : Persons

Emigrants / Out-migrants							鄉鎮區內住址變更 Change Residence	
To Other Provinces (Cities)			往本省 他縣市 Other C. & City of Prov.	往本縣 市他鄉 鎮市區 Other Town- ship, City & Dist.	廢止戶籍 Cancelled Reg.	其他 Others	入 In	出 Out
臺灣省 Taiwan Prov.	福建省 Fuchien Prov.	其他省市 Others						
36,165	3,262	—	18,120	194,682	112	110	259,350	259,350
8,810	763	—	—	27,361	22	19	50,510	50,510
5,161	314	—	—	20,856	34	12	28,160	28,160
5,682	441	—	—	20,678	6	7	33,172	33,172
7,430	362	—	—	32,745	10	18	31,883	31,883
2,477	209	—	—	18,129	7	4	15,960	15,960
5,924	373	—	—	31,045	7	18	27,346	27,346
—	800	—	18,096	42,710	25	31	70,838	70,838
—	53	—	647	4,840	1	2	5,187	5,187
—	58	—	2,064	3,283	6	4	6,865	6,865
—	58	—	1,269	2,802	1	2	5,892	5,892
—	118	—	2,134	7,285	4	5	11,075	11,075
—	61	—	1,005	2,061	2	3	5,033	5,033
—	71	—	1,476	3,170	—	1	6,270	6,270
—	62	—	2,015	1,582	1	1	3,264	3,264
—	124	—	920	5,421	2	3	7,241	7,241
—	26	—	583	1,056	1	—	2,686	2,686
—	35	—	770	2,971	2	3	3,731	3,731
—	25	—	456	627	1	1	1,368	1,368
—	42	—	607	3,281	—	3	3,905	3,905
—	40	—	2,560	3,168	2	1	5,364	5,364
—	27	—	1,590	1,163	2	2	2,957	2,957
681	—	—	24	1,158	1	1	1,481	1,481
509	—	—	16	1,081	1	1	1,326	1,326
172	—	—	8	77	—	—	155	155

表11. 現住人口遷入遷出登記年累計—按區域別分(續4)

單位：人

		3. 女性					
區域別 Locality	合計 Total	自外國 From Foreign Countries	遷入				
			自他省(市)				
			新北市 New Taipei City	臺北市 Taipei City	桃園市 Taoyuan City	臺中市 Taichung City	臺南市 Tainan City
一一二一一年至十一月 Jan. - Nov., 2023	570,295	117,848	41,525	36,232	18,396	16,159	9,514
新 北 市 New Taipei City	106,859	27,363	—	23,049	6,256	2,072	1,096
臺 北 市 Taipei City	85,494	31,772	16,095	—	2,432	1,409	710
桃 園 市 Taoyuan City	61,465	10,100	10,024	4,072	—	1,459	753
臺 中 市 Taichung City	75,127	11,509	2,608	1,722	1,569	—	1,176
臺 南 市 Tainan City	39,539	5,941	1,298	730	754	1,055	—
高 雄 市 Kaohsiung City	64,516	11,231	1,621	1,102	1,001	1,216	2,677
臺 灣 省 Taiwan Prov.	132,567	19,101	9,204	5,279	6,008	8,661	2,911
宜蘭縣 Yilan C.	10,872	1,289	1,223	809	468	190	82
新竹縣 Hsinchu C.	13,930	1,743	1,014	693	1,557	588	241
苗栗縣 Miaoli C.	9,743	1,486	677	316	632	1,095	130
彰化縣 Changhua C.	17,947	2,932	590	299	404	2,201	231
南投縣 Nantou C.	7,685	1,302	320	174	196	1,673	98
雲林縣 Yunlin C.	10,085	1,265	750	262	341	795	288
嘉義縣 Chiayi C.	7,727	966	429	204	213	387	481
屏東縣 Pingtung C.	14,362	1,990	469	232	418	356	480
臺東縣 Taitung C.	3,642	427	349	162	267	204	123
花蓮縣 Hualien C.	7,231	878	623	299	388	189	95
澎湖縣 Penghu C.	2,596	136	226	84	148	215	146
基隆市 Keelung City	9,597	1,751	1,672	1,105	274	123	59
新竹市 Hsinchu City	11,196	1,967	662	501	573	405	165
嘉義市 Chiayi City	5,954	969	200	139	129	240	292
福 建 省 Fuchien Prov.	4,728	831	675	278	376	287	191
金門縣 Kinmen C.	4,248	771	590	249	308	243	171
連江縣 Lienchiang C.	480	60	85	29	68	44	20

TABLE 11. MIGRATION REGISTRATION OF RESIDENT POPULATION OF THE YEAR - BY LOCALITY (CONT. 4)

3. FEMALE Unit: Persons

Immigrants / In-migrants								
From Other Provinces (Cities)				自本省 他縣市 Other C. & City of Prov.	自本縣 市他鄉 鎮市區 Other Township, City & Dist.	初設 戶籍 First Reg.	其他 Others	
高雄市 Kaohsiung City	臺灣省 Taiwan Prov.	福建省 Fuchien Prov.	其他省市 Others					
15,688	46,901	2,189	—	21,666	231,880	12,216	81	
1,718	9,187	510	—	—	33,247	2,347	14	
1,220	5,149	247	—	—	24,410	2,042	8	
1,175	7,260	356	—	—	24,873	1,385	8	
1,570	13,446	236	—	—	39,910	1,368	13	
3,297	3,979	136	—	—	21,599	746	4	
—	7,238	265	—	—	36,922	1,233	10	
6,413	—	439	—	21,654	49,867	3,006	24	
158	—	24	—	738	5,680	210	1	
364	—	51	—	3,667	3,685	323	4	
198	—	33	—	1,799	3,106	269	2	
299	—	44	—	1,745	8,712	485	5	
201	—	29	—	1,200	2,294	196	2	
363	—	31	—	1,913	3,772	304	1	
333	—	19	—	2,449	2,051	194	1	
2,879	—	75	—	938	6,183	340	2	
300	—	13	—	601	1,138	58	—	
195	—	25	—	798	3,645	94	2	
605	—	21	—	410	582	23	—	
108	—	33	—	541	3,778	150	3	
217	—	24	—	2,620	3,832	230	—	
193	—	17	—	2,235	1,409	130	1	
295	642	—	—	12	1,052	89	—	
273	544	—	—	7	1,013	79	—	
22	98	—	—	5	39	10	—	

表11. 現住人口遷入遷出登記年累計—按區域別分(續5完)

單位：人

3. 女性

區域別 Locality	遷出							
	合計 Total	往外國 To Foreign Countries	往他省(市)					
			新北市 New Taipei City	臺北市 Taipei City	桃園市 Taoyuan City	臺中市 Taichung City	臺南市 Tainan City	高雄市 Kaohsiung City
一二年一至十一月 Jan. - Nov., 2023	452,857	12,439	43,888	27,262	25,099	22,327	11,249	15,120
新北市New Taipei City	77,536	2,704	—	16,095	10,024	2,608	1,298	1,621
臺北市Taipei City	64,262	3,570	23,049	—	4,072	1,722	730	1,102
桃園市Taoyuan City	44,439	1,133	6,256	2,432	—	1,569	754	1,001
臺中市Taichung City	57,357	1,260	2,072	1,409	1,459	—	1,055	1,216
臺南市Tainan City	31,728	597	1,096	710	753	1,176	—	2,677
高雄市Kaohsiung City	53,741	1,114	1,718	1,220	1,175	1,570	3,297	—
臺灣省Taiwan Prov.	120,502	2,026	9,187	5,149	7,260	13,446	3,979	7,238
宜蘭縣Yilan C.	9,454	140	1,073	680	548	257	107	152
新竹縣Hsinchu C.	9,500	234	591	425	1,260	448	182	196
苗栗縣Miaoli C.	8,374	149	652	314	719	1,450	158	212
彰化縣Changhua C.	19,839	229	938	491	663	4,872	549	592
南投縣Nantou C.	7,383	123	393	238	315	2,266	194	264
雲林縣Yunlin C.	9,960	119	958	325	530	1,282	447	466
嘉義縣Chiayi C.	7,605	95	527	212	370	575	675	440
屏東縣Pingtung C.	13,409	195	551	300	480	608	663	3,320
臺東縣Taitung C.	3,564	46	348	170	389	234	166	406
花蓮縣Hualien C.	6,975	116	708	382	616	272	113	212
澎湖縣Penghu C.	2,152	12	211	82	142	182	145	446
基隆市Keelung City	8,067	197	1,537	943	508	222	86	136
新竹市Hsinchu City	9,308	283	435	398	535	403	194	182
嘉義市Chiayi City	4,912	88	265	189	185	375	300	214
福建省Fuchien Prov.	3,292	35	510	247	356	236	136	265
金門縣Kinmen C.	2,866	28	433	202	274	205	121	241
連江縣Lienchiang C.	426	7	77	45	82	31	15	24

TABLE 11. MIGRATION REGISTRATION OF RESIDENT POPULATION OF THE YEAR - BY LOCALITY(END)

3. FEMALE

Unit : Persons

Emigrants / Out-migrants							鄉鎮區內住址變更 Change Residence	
To Other Provinces (Cities)			往本省 他縣市 Other C. & City of Prov.	往本縣 市他鄉 鎮市區 Other Town- ship, City & Dist.	廢止戶籍 Cancelled Reg.	其他 Others	入 In	出 Out
臺灣省 Taiwan Prov.	福建省 Fuchien Prov.	其他省市 Others						
38,915	2,744	—	21,666	231,880	162	106	286,948	286,948
9,204	675	—	—	33,247	37	23	56,693	56,693
5,279	278	—	—	24,410	41	9	31,825	31,825
6,008	376	—	—	24,873	23	14	37,401	37,401
8,661	287	—	—	39,910	14	14	35,615	35,615
2,911	191	—	—	21,599	8	10	17,498	17,498
6,413	295	—	—	36,922	10	7	30,249	30,249
—	642	—	21,654	49,867	28	26	76,209	76,209
—	26	—	785	5,680	4	2	5,511	5,511
—	49	—	2,426	3,685	2	2	7,397	7,397
—	53	—	1,559	3,106	2	—	6,421	6,421
—	76	—	2,711	8,712	4	2	11,847	11,847
—	47	—	1,245	2,294	3	1	5,478	5,478
—	71	—	1,987	3,772	2	1	6,578	6,578
—	41	—	2,616	2,051	3	—	3,344	3,344
—	92	—	1,009	6,183	1	7	7,690	7,690
—	29	—	636	1,138	1	1	3,016	3,016
—	38	—	865	3,645	2	6	4,168	4,168
—	15	—	335	582	—	—	1,342	1,342
—	50	—	607	3,778	1	2	4,034	4,034
—	37	—	3,005	3,832	3	1	5,889	5,889
—	18	—	1,868	1,409	—	1	3,494	3,494
439	—	—	12	1,052	1	3	1,458	1,458
340	—	—	5	1,013	1	3	1,338	1,338
99	—	—	7	39	—	—	120	120

表12. 現住原住民人口數－按月別分

單位：人

年(月)底別 End of Year (Month)	總計 Grand total			平地
	合計 Total	男性 Male	女性 Female	合計 Total
一〇三年 2014	540,023	263,252	276,771	253,716
一〇四年 2015	546,698	266,041	280,657	256,730
一〇五年 2016	553,228	268,929	284,299	259,647
一〇六年 2017	559,426	271,683	287,743	262,316
一〇七年 2018	565,561	274,238	291,323	265,101
一〇八年 2019	571,427	276,739	294,688	267,721
一〇九年 2020	576,792	279,070	297,722	269,966
一一〇年 2021	580,758	280,886	299,872	271,606
一一一年 2022	584,125	282,130	301,995	272,797
十一月 Nov.	583,710	282,000	301,710	272,657
十二月 Dec.	584,125	282,130	301,995	272,797
一一二年 2023	588,660	283,913	304,747	274,663
一月 Jan.	584,556	282,305	302,251	272,996
二月 Feb.	584,963	282,452	302,511	273,158
三月 Mar.	585,455	282,643	302,812	273,374
四月 Apr.	585,813	282,775	303,038	273,536
五月 May	586,191	282,897	303,294	273,689
六月 June	586,538	283,030	303,508	273,854
七月 July	586,905	283,167	303,738	273,970
八月 Aug.	587,482	283,418	304,064	274,213
九月 Sept.	587,922	283,617	304,305	274,400
十月 Oct.	588,303	283,766	304,537	274,529
十一月 Nov.	588,660	283,913	304,747	274,663
較上月增減(%) VS. with Last Month	0.06	0.05	0.07	0.05
較上年同月增減(%) VS. with Last Year	0.85	0.68	1.01	0.74

資料來源：本部戶政司。

TABLE 12. INDIGENOUS PEOPLE - BY MONTH

Unit : Persons

原住民 Plain-land Indigenous People		山地原住民 Mountain Indigenous People		
男性 Male	女性 Female	合計 Total	男性 Male	女性 Female
124,920	128,796	286,307	138,332	147,975
126,144	130,586	289,968	139,897	150,071
127,438	132,209	293,581	141,491	152,090
128,573	133,743	297,110	143,110	154,000
129,724	135,377	300,460	144,514	155,946
130,773	136,948	303,706	145,966	157,740
131,657	138,309	306,826	147,413	159,413
132,322	139,284	309,152	148,564	160,588
132,685	140,112	311,328	149,445	161,883
132,636	140,021	311,053	149,364	161,689
132,685	140,112	311,328	149,445	161,883
133,394	141,269	313,997	150,519	163,478
132,781	140,215	311,560	149,524	162,036
132,827	140,331	311,805	149,625	162,180
132,920	140,454	312,081	149,723	162,358
132,977	140,559	312,277	149,798	162,479
133,033	140,656	312,502	149,864	162,638
133,096	140,758	312,684	149,934	162,750
133,146	140,824	312,935	150,021	162,914
133,232	140,981	313,269	150,186	163,083
133,297	141,103	313,522	150,320	163,202
133,328	141,201	313,774	150,438	163,336
133,394	141,269	313,997	150,519	163,478
0.05	0.05	0.07	0.05	0.09
0.57	0.89	0.95	0.77	1.11

Source : Dept. of Household Registration, MOI.

表13. 現住原住民人口數－按區域別分

單位：人

區域別 Locality	總計 Grand Total			平地
	合計 Total	男性 Male	女性 Female	合計 Total
一二年十一月底 End of Nov., 2023	588,660	283,913	304,747	274,663
新北市 New Taipei City	58,336	26,919	31,417	39,627
臺北市 Taipei City	17,128	7,330	9,798	9,984
桃園市 Taoyuan City	82,129	39,130	42,999	45,136
臺中市 Taichung City	37,609	17,343	20,266	15,324
臺南市 Tainan City	9,177	3,894	5,283	4,209
高雄市 Kaohsiung City	37,166	17,426	19,740	14,005
臺灣省 Taiwan Prov.	345,513	171,064	174,449	145,533
宜蘭縣 Yilan C.	18,246	8,910	9,336	2,901
新竹縣 Hsinchu C.	22,339	10,968	11,371	3,252
苗栗縣 Miaoli C.	11,549	5,645	5,904	4,598
彰化縣 Changhua C.	6,317	2,749	3,568	3,093
南投縣 Nantou C.	29,475	14,710	14,765	1,795
雲林縣 Yunlin C.	2,798	1,111	1,687	1,425
嘉義縣 Chiayi C.	5,998	2,816	3,182	966
屏東縣 Pingtung C.	61,192	30,102	31,090	5,004
臺東縣 Taitung C.	78,256	39,837	38,419	55,188
花蓮縣 Hualien C.	93,286	46,801	46,485	56,254
澎湖縣 Penghu C.	721	353	368	366
基隆市 Keelung City	9,537	4,617	4,920	8,017
新竹市 Hsinchu City	4,558	1,937	2,621	2,251
嘉義市 Chiayi City	1,241	508	733	423
福建省 Fuchien Prov.	1,602	807	795	845
金門縣 Kinmen C.	1,291	634	657	690
連江縣 Lienchiang C.	311	173	138	155

資料來源：本部戶政司。

TABLE 13. INDIGENOUS PEOPLE - BY LOCALITY

Unit : Persons

原住民 Plain-land Indigenous People		山地原住民 Mountain Indigenous People		
男性 Male	女性 Female	合計 Total	男性 Male	女性 Female
133,394	141,269	313,997	150,519	163,478
18,707	20,920	18,709	8,212	10,497
4,367	5,617	7,144	2,963	4,181
21,962	23,174	36,993	17,168	19,825
7,291	8,033	22,285	10,052	12,233
1,805	2,404	4,968	2,089	2,879
6,521	7,484	23,161	10,905	12,256
72,324	73,209	199,980	98,740	101,240
1,276	1,625	15,345	7,634	7,711
1,482	1,770	19,087	9,486	9,601
2,278	2,320	6,951	3,367	3,584
1,373	1,720	3,224	1,376	1,848
788	1,007	27,680	13,922	13,758
562	863	1,373	549	824
383	583	5,032	2,433	2,599
2,329	2,675	56,188	27,773	28,415
28,251	26,937	23,068	11,586	11,482
28,282	27,972	37,032	18,519	18,513
175	191	355	178	177
3,962	4,055	1,520	655	865
1,028	1,223	2,307	909	1,398
155	268	818	353	465
417	428	757	390	367
334	356	601	300	301
83	72	156	90	66

Source : Dept. of Household Registration, MOI.

表14. 戶政管理及便民服務案件

單位：件；人

年(月)別 Year(Month)	戶政管理件數 Services Cases of Population Administration						
	合計 Total	虛報遷入 (出)登記 False Register of Migration	無戶籍 人口 Register Not Registered	重複戶籍 Register Reduplicated	未接受戶 籍校正 Not Correct Register	發現不法 取得、變 造國民身 分證 Illegally Obtained, Fake or Mutilation of Identity Card	受理公文 件數 The Amount of Handled Documents
一〇三年 2014	651	607	9	30	5	-	-
一〇四年 2015	1,348,564	582	5	27	8	71	1,347,871
一〇五年 2016	1,350,936	542	9	27	1	94	1,350,263
一〇六年 2017	1,265,472	165	6	23	1	56	1,265,221
一〇七年 2018	1,235,457	149	2	30	1	124	1,235,151
一〇八年 2019	1,191,937	144	11	21	-	60	1,191,701
一〇九年 2020	1,158,912	163	5	16	-	75	1,158,653
一一〇年 2021	1,169,382	199	8	20	-	137	1,169,018
一一一年 2022	1,128,985	271	8	26	3	88	1,128,589
十一月 Nov.	93,824	11	-	1	-	4	93,808
十二月 Dec.	100,942	13	-	1	-	9	100,919
一一二年 2023	1,006,971	91	4	10	-	76	1,006,790
一月 Jan.	72,493	1	1	-	-	11	72,480
二月 Feb.	86,994	8	-	2	-	7	86,977
三月 Mar.	103,750	15	1	-	-	6	103,728
四月 Apr.	80,334	4	-	-	-	3	80,327
五月 May	106,772	19	-	1	-	4	106,748
六月 June	95,034	8	-	2	-	12	95,012
七月 July	95,499	9	-	-	-	7	95,483
八月 Aug.	95,395	7	1	3	-	3	95,381
九月 Sept.	90,205	4	-	1	-	2	90,198
十月 Oct.	87,272	7	-	-	-	4	87,261
十一月 Nov.	93,223	9	1	1	-	17	93,195
較上月增減(%) VS. with Last Month	6.82	28.57	--	--	--	325.00	6.80
較上年同月增減(%) VS. with Last Year	-0.64	-18.18	--	-	--	325.00	-0.65

資料來源：本部戶政司與直轄市及縣(市)政府。
 說明：1. 103年2月起將「便民服務」之「其他」詳列「辦理護照人別確認」、「辦理自然人憑證」、「網路預約辦理戶籍登記」、「國民身分證掛失(含撤銷)」、「派員登門居住事實服務」、「跨機關通報服務」、「到校受理初領國民身分證」等項目。
 2. 未領(換)國民身分證(人)包括年滿14歲未申請初領及全面換證未換領者，103年2月起加強年滿14歲未申請初領者之統計。
 3. 104年1月起將「戶政管理件數」新增「發現不法取得、冒用、變造國民身分證」、「受理公文件數」，刪除其他逾期登記項。
 4. 112年3月25日起「便民服務」之「其他」新增「辦理護照申請收件」項目。

TABLE 14. OFFENSE AND SERVICE CASES OF POPULATION ADMINISTRATION

Unit: Cases; Persons

合計 Total	便民服務件數 Citizen Service Cases			
	電話、傳 真申請戶 籍資料 Applied by Telephone or Fax	通信、網 路申請戶 籍資料 Applied by Mailor Network	派員到家 辦理服務 Home Service	填發一次 告知單(件) Filled Once Notification (Cases)
2,517,324	25,728	42,525	11,870	188,328
3,099,127	51,241	38,189	14,083	224,732
3,716,391	59,835	38,197	17,060	247,571
4,652,456	67,709	36,652	17,387	204,731
5,398,970	74,687	41,282	20,666	184,039
5,732,889	79,212	45,508	17,364	175,162
5,498,872	75,756	58,367	11,762	172,164
5,361,592	71,740	86,012	8,199	176,392
5,588,897	83,245	140,619	6,535	192,675
426,443	7,518	13,837	622	16,264
503,227	7,435	14,088	697	16,046
5,463,785	86,842	202,703	7,980	167,713
398,596	6,351	10,371	541	12,571
478,297	8,147	14,387	659	14,594
594,434	9,617	18,074	844	18,193
446,948	7,298	18,492	791	13,369
605,930	8,734	22,670	746	16,158
497,997	7,900	19,547	801	15,122
500,808	7,607	18,878	638	15,604
555,446	8,135	23,470	813	16,718
499,635	7,307	19,470	674	14,865
434,201	7,733	17,002	689	15,014
451,493	8,013	20,342	784	15,505
3.98	3.62	19.64	13.79	3.27
5.87	6.58	47.01	26.05	-4.67

Source: Dept. of Household Registration Affairs, MOL, County and City Government.
 Note: 1. The figures of "Others" of "Citizen Service Cases" are splitted into 7 new categories resulting in a mass increase since Feb. 2014.
 2. The figures of "Not Having Identity Cards" include those citizens over 14 but not having applied for Identity Card and those not yet having applied for the next generation Identity Card. Because of checking thorough data, the figures of citizens over 14 not having applied for Identity Card are increased since Feb. 2014.
 3. "Service Cases of Population Administration" added "Illegal Obtained, Fake or Mutilation of Identity Card" and "The Amount of Handled Documents" since Jan. 2015, and deleted all items without registration in designated time.
 4. The figures of "Others" of "Citizen Service Cases" added "Receipt of Passport Application" since Mar.25,2023.

表14. 戶政管理及便民服務案件

單位：件；人

便民服務件數 Citizen Service Cases						
其他 Others						
小計	辦理護照人別確認	辦理護照申請收件	辦理自然人憑證	網路預約辦理戶籍登記	國民身分證掛失(含撤銷)	派員查明居住事實服務
Subtotal	Identity Verification of Passport Application	Receipt of Passport Application	Application of Citizen Digital Certificate	Online Reservation of Household Registration	Loss Report of Identity Card (Including Revocation)	Reside Fact Inquiry Service
2,248,873	-	-	-	-	-	-
2,770,882	454,182	-	688,904	16,153	504,959	11,221
3,353,728	457,200	-	471,790	15,112	534,471	11,425
4,325,977	451,454	-	524,007	15,757	511,620	11,951
5,078,296	425,962	-	564,269	16,534	492,685	12,442
5,415,643	366,414	-	596,276	17,407	470,226	12,329
5,180,823	44,227	-	666,325	19,331	446,103	12,177
5,019,249	11,896	-	616,115	24,739	411,298	9,264
5,165,823	26,104	-	579,427	30,093	401,041	10,171
388,202	4,265	-	40,505	3,588	40,347	784
464,961	5,736	-	42,408	3,306	35,309	1,050
4,998,547	91,158	241,540	577,671	35,964	373,790	10,440
368,762	4,375	-	35,362	2,267	31,395	777
440,510	8,932	-	48,233	3,455	34,078	1,041
547,706	11,779	6,800	60,491	3,915	41,247	1,072
406,998	8,864	30,961	51,119	2,767	32,169	772
557,622	10,213	37,811	109,234	4,649	36,149	895
454,627	9,518	32,161	47,597	3,262	33,030	929
458,081	9,315	29,528	47,598	3,180	33,208	915
506,310	7,471	27,123	51,438	2,972	35,563	999
457,319	6,083	21,119	42,958	3,036	30,667	852
393,763	7,091	25,566	43,047	3,148	33,587	1,108
406,849	7,517	30,471	40,594	3,313	32,697	1,080
2.22	6.01	19.19	-5.70	5.24	-2.65	-2.53
-3.05	76.25	--	0.22	-7.66	-18.96	37.76

資料來源：本部戶政司與直轄市及縣(市)政府。
 說明：1. 103年2月起將「便民服務」之「其他」詳列「辦理護照人別確認」、「辦理自然人憑證」、「網路預約辦理戶籍登記」、「國民身分證掛失(含撤銷)」、「派員查明居住事實服務」、「跨機關通報服務」、「到校受理初領國民身分證」等項目。
 2. 未領(換)國民身分證(人)包括年滿14歲未申請初領及全面換證未換領者，103年2月起加強年滿14歲未申請初領者之統計。
 3. 104年1月起將「戶政管理案件數」新增「發現不法取得、冒用、變造國民身分證」、「受理公文件數」，刪除其他逾期登記項。
 4. 112年3月25日起「便民服務」之「其他」新增「辦理護照申請收件」項目。

TABLE 14. OFFENSE AND SERVICE CASES OF POPULATION ADMINISTRATION

Unit : Cases;Persons

便民服務件數 Citizen Service Cases		月底未領(換)國民身分證(人) Not Having Identity Card (Persons)			月底櫃臺服務窗口數(件) Located Service Window (Cases)
其他 Others		合計	初領	全面換證	
跨機關通報服務	到校受理初領國民身分證	合計	初領	全面換證	月底櫃臺服務窗口數(件)
CrossAgency Notification Service	Apply for Initial Issuance of Identity Card at School	Total	Initial Issuance of Identity Card	Replacement of Identity Card	Located Service Window (Cases)
-	-	145,267	-	-	3,280
929,697	165,766	264,301	251,505	12,796	3,325
1,693,672	170,058	274,526	258,813	15,713	3,232
2,668,676	142,512	258,757	244,434	14,323	3,209
3,426,204	140,200	252,248	239,119	13,129	3,151
3,816,807	136,184	247,902	236,045	11,857	3,136
3,884,027	108,633	273,474	262,590	10,884	3,096
3,817,937	128,000	279,061	269,392	9,669	3,086
3,976,367	142,620	245,976	237,194	8,782	3,091
296,782	1,931	249,037	240,160	8,877	3,095
366,554	10,598	245,976	237,194	8,782	3,091
3,537,580	130,404	207,660	199,539	8,121	3,068
275,622	18,964	235,838	227,070	8,768	3,085
323,947	20,824	219,735	207,500	12,235	3,081
349,330	73,072	158,466	149,609	8,857	3,081
270,425	9,921	158,471	149,201	9,270	3,060
357,755	916	162,444	154,103	8,341	3,086
328,080	50	166,043	157,623	8,420	3,080
334,316	21	170,679	161,252	9,427	3,066
380,744	-	177,763	168,641	9,122	3,078
352,373	231	190,449	182,228	8,221	3,078
277,844	2,372	202,585	193,710	8,875	3,084
287,144	4,033	207,660	199,539	8,121	3,068
3.35	70.03	2.51	3.01	-8.50	-0.52
-3.25	108.86	-16.61	-16.91	-8.52	-0.87

Source : Dept. of Household Registration Affairs, MOL, County and City Government.
 Note : 1.The figures of "Others" of "Citizen Service Cases" are split into 7 new categories resulting in a mass increase since Feb. 2014.
 2.The figures of "Not Having Identity Cards" include those citizens over 14 but not having applied for Identity Card and those not yet having applied for the next generation Identity Card. Because of checking thorough data, the figures of citizens over 14 not having applied for Identity Card are increased since Feb. 2014.
 3."Service Cases of Population Administration" added "Illegal Obtained, Fake or Mutilation of Identity Card" and "The Amount of Handled Documents" since Jan. 2015, and deleted all items without registration in designated time.
 4.The figures of "Others" of "Citizen Service Cases" added "Receipt of Passport Application" since Mar.25,2023.

表15. 合作事業概況

年(半年)底別 End of Year(Half Year)	社(場)數 No. of Cooperatives	社(場)員數	
		個人社員(人)	
		計 Sub. T	男 Male
一〇三年 2014	4,460	2,345,235	1,252,819
一〇四年 2015	4,324	2,211,438	1,195,587
一〇五年 2016	4,260	2,130,344	1,160,503
一〇六年 2017	4,111	2,081,936	1,135,370
一〇七年 2018	4,004	1,999,715	1,091,302
一〇八年 2019	3,867	1,970,339	1,091,788
一〇九年 2020	3,937	1,851,860	1,008,629
一一〇年 2021	3,885	1,870,374	1,041,573
一一一年 2022	3,872	1,761,607	961,002
六月 June	3,853	1,768,856	968,643
十二月 Dec.	3,872	1,761,607	961,002
一一二年 2023	3,840	1,730,385	940,866
六月 June	3,840	1,730,385	940,866
較上期增減(%) VS. with Last Period	-0.83	-1.77	-2.10
較上年同期增減(%) VS. with Last Year	-0.34	-2.17	-2.87

資料來源：本部合作及人民團體司、直轄市、縣(市)政府、中華民國儲蓄互助協會。
說明：本表資料不含信用合作社。

Table 15. COOPERATIVE BUSINESS

No. of Cooperative Members		股金總額 (千元) Capital (NT\$1,000)	平均每社股金 (千元) Capital per Cooperative (NT\$1,000)
Individual Member (Persons)	法人社員 (個) No. of Legal Persons		
女 Female			
1,092,416	5,441	26,067,725	5,845
1,015,851	5,346	26,760,597	6,189
969,841	4,994	27,269,200	6,401
946,566	4,976	27,624,850	6,720
908,413	5,096	27,932,683	6,976
878,551	4,746	28,176,132	7,286
843,231	4,723	28,472,251	7,232
828,801	4,729	28,745,995	7,399
800,605	4,582	28,941,567	7,475
800,213	4,617	28,762,199	7,465
800,605	4,582	28,941,567	7,475
789,519	4,493	28,919,299	7,531
789,519	4,493	28,919,299	7,531
-1.38	-1.94	-0.08	0.76
-1.34	-2.69	0.55	0.89

Source : Dept. of Cooperatives and Civil Associations, MOI., County and City Government, Credit Union League of the Republic of China.

Note : The data of Credit Cooperatives are not included.

表16. 全國性人民團體

單位：團體數

年(季)底別 End of Year(Quarter)	政治團體 Political Associations		職業團體 Occupational Associations			
	政黨 Political Parties	全國性 政治團體 Nation-Wide Political Associations	合計 Total	工業團體 Industrial Associations	商業團體 Commercial Associations	自由職 業團體 Professional Associations
一〇三年 2014	259	46	332	149	131	52
一〇四年 2015	287	47	340	154	134	52
一〇五年 2016	305	48	350	155	144	51
一〇六年 2017	328	50	354	156	147	51
一〇七年 2018	290	49	359	155	150	54
一〇八年 2019	291	45	366	156	153	57
一〇九年 2020	127	—	369	157	155	57
一一〇年 2021	112	—	371	157	157	57
一一一年 2022	82	—	375	157	161	57
第三季 3rd Qua.	80	—				
第四季 4th Qua.	82	—	375	157	161	57
一一二年 2023	92	—				
第一季 1st Qua.	80	—				
第二季 2nd Qua.	80	—	378	157	164	57
第三季 3rd Qua.	92	—				
較上季增減(%) VS. with Last Quarter	15.00	--	0.80	—	1.86	—
較上年同季增減(%) VS. with Last Year	15.00	--	0.80	—	1.86	—

資料來源：本部民政司、合作及人民團體司。

說明：1. 因應政黨法公布施行，截至109年5月底，所有未依法另行成立政黨之政治團體均被廢止立案，已無全國性政治團體。
2. 111年10月新增軒轅黨，12月新增台灣麻將最大黨；112年3月新增民主監督聯盟，5月新增中華保台反共復興黨。

TABLE 16. NATIONAL-WIDE CIVIC ASSOCIATIONS

Unit : Associations

合計 Total	社會團體 Social Associations							
	學術文化團體 Academic & Cultural Associations	醫療衛生團體 Medical Associations	宗教團體 Religious Associa- tions	體育團體 Sports Associa- tions	社會服務及慈善團體 Social Services & Charity Associations	國際團體 Internat- ional Associa- tions	經濟業務團體 Economic Business Associa- tions	環保、同鄉、同學 校友會 及其他 Others(1)
12,363	2,639	1,061	1,282	1,190	2,643	151	2,373	1,024
14,371	3,405	1,234	1,317	1,229	3,071	237	2,630	1,248
15,539	3,719	1,320	1,403	1,324	3,324	219	2,883	1,347
16,277	3,881	1,393	1,465	1,382	3,492	212	3,035	1,417
17,892	4,295	1,521	1,549	1,493	3,887	246	3,379	1,522
19,439	4,690	1,634	1,644	1,639	4,240	256	3,684	1,652
20,836	5,040	1,715	1,718	1,757	4,669	263	3,894	1,780
21,974	5,347	1,779	1,788	1,848	5,002	278	4,041	1,891
22,778	5,636	1,797	1,841	1,910	5,269	279	4,078	1,968
22,778	5,636	1,797	1,841	1,910	5,269	279	4,078	1,968
23,280	5,776	1,812	1,874	1,948	5,443	289	4,124	2,014
2.20	2.48	0.83	1.79	1.99	3.30	3.58	1.13	2.34
4.58	5.61	1.74	3.54	4.34	7.00	5.47	2.05	4.24

Source : Dept. of Civil Affairs, Dept. of Cooperatives and Civil Associations, MOI.

Note : In compliance with the Political Parties Act, by the end of May 2020, all the political associations failed to transition into political parties had been abolished and there are no nation-wide political associations.

表17. 辦理土地登記及標示變更登記－按月別分

年 (月) 別 Year (Month)	土地登記 Registration of Land		土地標示變更登記 Registration of Change in Land Descriptions	
	總筆數 Total Plots	總面積 (平方公尺) Total Area (m ²)	合計 Total	
			筆數 Plots	面積 (平方公尺) Area (m ²)
一〇三年 2014	3,563,292	2,932,275,217	502,127	1,188,214,102
一〇四年 2015	3,417,353	3,045,401,360	480,367	1,193,077,546
一〇五年 2016	3,020,071	2,203,974,401	431,646	658,454,313
一〇六年 2017	3,126,809	2,474,145,918	431,428	985,471,280
一〇七年 2018	3,280,146	2,564,779,740	465,330	1,097,791,516
一〇八年 2019	3,288,348	2,257,065,431	409,334	830,196,802
一〇九年 2020	3,807,945	2,575,431,715	478,592	901,922,191
一一〇年 2021	3,682,778	2,483,930,282	469,421	906,770,983
一一一年 2022	3,514,977	2,197,356,046	394,452	729,440,462
十一月 Nov.	341,348	231,493,102	86,292	112,115,388
十二月 Dec.	295,400	170,297,188	26,163	52,346,722
一一二年 2023	3,173,377	1,890,122,375	347,794	674,684,965
一月 Jan.	206,213	131,027,374	13,021	39,114,763
二月 Feb.	232,927	140,644,717	16,652	37,861,178
三月 Mar.	308,395	176,918,175	19,112	42,572,790
四月 Apr.	268,191	127,111,006	17,152	28,832,403
五月 May	312,290	168,539,891	26,606	47,995,258
六月 June	284,942	146,845,628	24,102	32,028,974
七月 July	268,194	134,347,197	18,157	28,026,600
八月 Aug.	301,897	164,371,516	23,479	49,606,655
九月 Sept.	293,853	169,942,358	23,370	58,934,324
十月 Oct.	316,448	211,464,362	69,686	110,069,883
十一月 Nov.	380,027	318,910,151	96,457	199,642,138
較上月增減(%) VS. with Last Month	20.09	50.81	38.42	81.38
較上年同月增減(%) VS. with Last Year	11.33	37.76	11.78	78.07

資料來源：直轄市、縣(市)政府。

說明：1. 土地登記係指土地標示變更、所有權第一次、移轉及他項權利等各項登記之總計。
2. 筆數：依各實際辦理之土地筆數計算，土地以地號為基本計算單位，即1地號為1筆。
3. 自106年1月1日起正式廢除地目等則制度，並停止辦理地目變更登記。

TABLE 17. REGISTRATION OF LAND AND REGISTRATION OF CHANGE IN LAND DESCRIPTIONS - BY MONTH

Registration of Change in Land Descriptions				
分割 Subdivision	合併 Combination	重測、重劃		
筆數 Plots	面積 (平方公尺) Area (m ²)	筆數 Plots	面積 (平方公尺) Area (m ²)	筆數 Plots
187,041	249,551,200	21,449	57,684,899	199,755
173,987	290,967,812	18,308	43,442,057	185,562
159,076	260,126,250	15,186	39,502,162	187,661
163,545	270,230,057	15,082	39,331,537	191,717
163,253	287,813,888	14,775	34,109,953	183,756
159,629	283,693,277	14,292	35,206,945	165,266
165,053	350,172,256	14,125	36,620,296	176,088
160,335	324,172,511	13,934	38,200,951	168,663
160,292	316,760,500	13,369	31,864,620	157,911
14,143	24,266,258	1,106	2,641,699	65,787
12,118	25,809,992	1,108	2,997,665	6,216
129,836	269,240,685	11,219	30,979,840	153,747
9,632	16,760,059	865	1,972,181	152
10,328	25,123,573	898	3,034,361	886
13,124	31,367,226	1,203	3,101,225	277
8,832	16,436,321	826	2,983,583	176
13,524	27,944,454	1,119	2,921,245	5,035
12,428	21,431,835	1,021	3,510,333	7,149
10,809	14,473,401	984	2,267,563	1,441
13,213	33,536,534	1,223	3,336,505	3,640
12,069	34,213,866	1,008	2,358,383	6,057
12,289	20,481,919	985	2,824,717	52,949
13,588	27,471,496	1,087	2,669,743	75,985
10.57	34.13	10.36	-5.49	43.51
-3.92	13.21	-1.72	1.06	15.50

Source : County and City Government.

Note : 1.Registration of Land contains Change in Land Descriptions, Initial Registration, Ownership Transfer, Other Rights.
2.Plots refer to each land number as a unit.
3.The item, "Changes in Land Category", has been officially abolished since January 1st, 2017 and the government has stopped handling it.

表17. 辦理土地登記及標示變更登記－按月別分(續)

年 (月) 別 Year (Month)	土地標示變更登記			
	Resurvey /Readjust	減 失 Reduction	地目變更 Change	
	面積 (平方公尺) Area (m ²)	筆 數 Plots	面 積 (平方公尺) Area (m ²)	筆 數 Plots
一〇三年 2014	261,793,987	49	29,189	16,822
一〇四年 2015	247,531,003	40	19,320	18,377
一〇五年 2016	247,704,811	14	9,136	11,609
一〇六年 2017	263,594,809	3	1,000	191
一〇七年 2018	245,817,677	—	—	—
一〇八年 2019	218,071,046	—	—	—
一〇九年 2020	229,574,958	2	28,706	—
一一〇年 2021	228,754,932	2	494	—
一一一年 2022	207,132,326	—	—	—
十一月 Nov.	80,865,044	—	—	—
十二月 Dec.	6,281,092	—	—	—
一一二年 2023	270,975,921	1	1,718	—
一 月 Jan.	139,542	—	—	—
二 月 Feb.	760,839	—	—	—
三 月 Mar.	316,771	—	—	—
四 月 Apr.	131,002	—	—	—
五 月 May	3,725,600	1	1,718	—
六 月 June	2,720,571	—	—	—
七 月 July	3,224,510	—	—	—
八 月 Aug.	5,767,484	—	—	—
九 月 Sept.	12,913,947	—	—	—
十 月 Oct.	80,903,827	—	—	—
十一月 Nov.	160,371,829	—	—	—
較上月增減(%) VS. with Last Month	98.23	--	--	--
較上年同月增減(%) VS. with Last Year	98.32	--	--	--

TABLE 17. REGISTRATION OF LAND AND REGISTRATION OF CHANGE IN LAND DESCRIPTIONS - BY MONTH (CONT.)

in Land Category	Registration of Change in Land Descriptions			
	使用編定 Designation	其 他 Others		
	面積 (平方公尺) Area (m ²)	筆 數 Plots	面 積 (平方公尺) Area (m ²)	筆 數 Plots
6,839,785	50,911	575,776,357	26,100	36,538,684
17,405,426	55,105	563,110,333	28,988	30,601,594
5,904,234	37,536	83,547,941	20,564	21,659,780
88,573	42,626	392,618,585	18,264	19,606,718
—	42,945	277,437,318	60,601	252,612,680
—	52,841	272,400,188	17,306	20,825,345
—	91,308	210,317,703	32,016	75,208,273
—	105,139	290,246,316	21,348	25,395,778
—	41,363	152,056,382	21,517	21,626,635
—	3,955	3,348,606	1,301	993,780
—	5,276	15,896,464	1,445	1,361,509
—	30,866	81,886,717	22,125	21,600,084
—	1,455	18,923,349	917	1,319,633
—	3,271	7,829,649	1,269	1,112,755
—	2,916	6,014,634	1,592	1,772,933
—	2,441	4,552,172	4,877	4,729,325
—	2,006	8,208,379	4,921	5,193,862
—	1,949	3,309,085	1,555	1,057,150
—	4,009	7,308,412	914	752,713
—	3,404	5,124,283	1,999	1,841,849
—	2,583	8,020,834	1,653	1,427,294
—	2,026	4,488,227	1,437	1,371,193
—	4,806	8,107,693	991	1,021,376
--	137.22	80.64	-31.04	-25.51
--	21.52	142.12	-23.83	2.78

表18. 辦理土地登記及標示變更登記－按區域別分

區 域 別 Locality	土地登記 Registration of Land		土地標示變更登記 Registration of Change in Land Descriptions	
			合 計 Total	
	總筆數 Total Plots	總面積 (平方公尺) Total Area (m ²)	筆 數 Plots	面 積 (平方公尺) Area (m ²)
一十二年十一月 Nov., 2023	380,027	318,910,151	96,457	199,642,138
新 北 市 New Taipei City	61,055	36,263,539	15,683	26,910,460
臺 北 市 Taipei City	21,693	1,716,867	243	130,399
桃 園 市 Taoyuan City	43,950	69,834,214	13,977	58,832,731
臺 中 市 Taichung City	43,583	17,410,794	10,551	10,013,816
臺 南 市 Tainan City	29,270	21,857,521	3,125	6,894,114
高 雄 市 Kaohsiung City	29,093	12,926,552	1,515	2,425,826
臺 灣 省 Taiwan Prov.	148,566	157,367,240	49,485	93,196,918
宜蘭縣 Yilan C.	11,378	12,876,207	5,367	10,075,224
新竹縣 Hsinchu C.	12,708	7,427,854	558	1,132,315
苗栗縣 Miaoli C.	9,636	6,550,429	901	1,369,307
彰化縣 Changhua C.	15,557	8,606,066	1,298	1,029,277
南投縣 Nantou C.	12,016	20,443,559	6,025	14,718,282
雲林縣 Yunlin C.	14,349	13,313,307	4,443	6,510,171
嘉義縣 Chiayi C.	16,064	22,165,580	8,391	15,339,327
屏東縣 Pingtung C.	26,356	39,156,175	15,807	29,512,881
臺東縣 Taitung C.	3,602	7,217,500	702	1,877,793
花蓮縣 Hualien C.	5,978	15,179,605	2,327	10,663,735
澎湖縣 Penghu C.	1,541	455,573	141	51,951
基隆市 Keelung City	5,729	1,829,879	55	309,105
新竹市 Hsinchu City	7,658	1,196,479	118	25,194
嘉義市 Chiayi City	5,994	949,027	3,352	582,357
福 建 省 Fuchien Prov.	2,817	1,533,423	1,878	1,237,873
金門縣 Kinmen C.	2,640	1,393,713	1,789	1,133,907
連江縣 Lienchiang C.	177	139,710	89	103,965

TABLE 18. REGISTRATION OF LAND AND REGISTRATION OF CHANGE IN LAND DESCRIPTIONS - BY LOCALITY

Registration of Change in Land Descriptions				
分 割 Subdivision	合 併 Combination	重測、重劃		
筆 數 Plots	面 積 (平方公尺) Area (m ²)	筆 數 Plots	面 積 (平方公尺) Area (m ²)	筆 數 Plots
13,588	27,471,496	1,087	2,669,743	75,985
803	908,975	43	102,799	13,078
183	104,920	11	2,869	—
684	712,100	81	231,573	13,035
1,235	3,314,736	98	149,182	9,035
2,148	5,336,681	119	444,681	20
1,335	2,209,049	87	182,032	1
6,875	14,267,215	632	1,540,414	39,291
349	197,971	43	79,885	4,928
458	891,099	49	129,002	15
510	826,060	69	152,385	11
877	647,116	84	176,997	19
944	1,955,074	44	109,424	4,979
535	2,084,162	80	163,896	3,756
528	2,942,159	47	178,703	7,449
1,164	2,074,870	119	350,346	14,218
626	1,581,950	31	83,149	2
574	850,281	43	92,132	671
72	20,472	9	14,536	—
37	139,566	—	—	—
106	13,677	7	8,728	—
95	42,758	7	1,232	3,243
325	617,819	16	16,193	1,525
246	518,071	12	12,088	1,525
79	99,749	4	4,105	—

資料來源：直轄市、縣(市)政府。

說明：1. 土地登記係指土地標示變更、所有權第一次、移轉及他項權利之總計。
2. 筆數：依各實際辦理之土地筆數計算，土地以地號為基本計算單位，即1地號為1筆。
3. 自106年1月1日起正式廢除地目等則制度，並停止辦理地目變更登記。

Source : County and City Government.

Note : 1.Registration of Land contains Change in Descriptions, Initial Registration, Ownership Transfer, Other Rights.
2.Plots refer to each land number as a unit.
3.The item, "Changes in Land Category", has been officially abolished since January 1st, 2017 and the government has stopped handling it.

表18. 辦理土地登記及標示變更登記－按區域別分(續)

區 域 別 Locality	土地標示變更登記			
	Resurvey /Readjust	減 失 Reduction	地目變更 Change	
	面積 (平方公尺) Area (m ²)	筆 數 Plots	面 積 (平方公尺) Area (m ²)	筆 數 Plots
一十二年十一月 Nov., 2023	160,371,829	—	—	—
新 北 市 New Taipei City	25,118,835	—	—	—
臺 北 市 Taipei City	—	—	—	—
桃 園 市 Taoyuan City	57,801,025	—	—	—
臺 中 市 Taichung City	6,409,058	—	—	—
臺 南 市 Tainan City	32,093	—	—	—
高 雄 市 Kaohsiung City	70	—	—	—
臺 灣 省 Taiwan Prov.	70,408,494	—	—	—
宜蘭縣 Yilan C.	9,720,904	—	—	—
新竹縣 Hsinchu C.	20,780	—	—	—
苗栗縣 Miaoli C.	8,404	—	—	—
彰化縣 Changhua C.	2,805	—	—	—
南投縣 Nantou C.	12,518,667	—	—	—
雲林縣 Yunlin C.	4,181,391	—	—	—
嘉義縣 Chiayi C.	10,872,648	—	—	—
屏東縣 Pingtung C.	26,751,719	—	—	—
臺東縣 Taitung C.	133	—	—	—
花蓮縣 Hualien C.	5,795,903	—	—	—
澎湖縣 Penghu C.	—	—	—	—
基隆市 Keelung City	—	—	—	—
新竹市 Hsinchu City	—	—	—	—
嘉義市 Chiayi City	535,140	—	—	—
福 建 省 Fuchien Prov.	602,254	—	—	—
金門縣 Kinmen C.	602,254	—	—	—
連江縣 Lienchiang C.	—	—	—	—

TABLE 18. REGISTRATION OF LAND AND REGISTRATION OF CHANGE IN LAND DESCRIPTIONS - BY LOCALITY (CONT.)

Registration of Change in Land Descriptions				
in Land Category	使用編定 Designation	其 他 Others	其 他 Others	其 他 Others
面 積 (平方公尺) Area (m ²)	筆 數 Plots	面 積 (平方公尺) Area (m ²)	筆 數 Plots	面 積 (平方公尺) Area (m ²)
—	4,806	8,107,693	991	1,021,376
—	1,743	767,781	16	12,069
—	—	—	49	22,611
—	155	58,998	22	29,035
—	119	107,268	64	33,572
—	715	1,029,663	123	50,996
—	20	8,883	72	25,792
—	2,054	6,135,100	633	845,695
—	43	49,179	4	27,285
—	19	49,613	17	41,821
—	299	371,004	12	11,455
—	104	36,886	214	165,473
—	43	94,127	15	40,991
—	29	28,112	43	52,609
—	192	936,490	175	409,326
—	185	267,243	121	68,703
—	40	212,091	3	470
—	1,019	3,901,233	20	24,186
—	60	16,943	—	—
—	18	169,539	—	—
—	3	2,640	2	149
—	—	—	7	3,226
—	—	—	12	1,607
—	—	—	6	1,495
—	—	—	6	111

表19. 辦理土地所有權登記－按月別分

年 (月) 別 Year (Month)	所有權第一次登記 Initial Registration		移 轉	
			合 計 Total	
	筆 數 Plots	面 積 (平方公尺) Area (m ²)	筆 數 Plots	面 積 (平方公尺) Area (m ²)
一〇三年 2014	11,872	15,895,477	1,364,589	914,237,552
一〇四年 2015	13,413	26,355,352	1,392,421	927,235,270
一〇五年 2016	13,131	83,926,993	1,129,131	776,714,130
一〇六年 2017	10,913	26,531,095	1,180,807	810,160,573
一〇七年 2018	10,863	17,794,356	1,208,337	800,917,886
一〇八年 2019	10,267	16,902,919	1,258,113	757,769,997
一〇九年 2020	8,796	12,111,365	1,594,812	1,021,117,643
一一〇年 2021	6,882	8,477,673	1,498,393	947,889,135
一一一年 2022	8,772	12,638,203	1,396,941	823,834,680
十一月 Nov.	3,069	2,235,705	113,084	64,874,407
十二月 Dec.	1,043	2,163,945	123,316	67,692,978
一一二年 2023	7,225	7,838,569	1,235,247	725,090,615
一 月 Jan.	204	324,151	90,811	54,052,459
二 月 Feb.	148	315,441	100,834	64,364,383
三 月 Mar.	109	167,423	132,509	85,864,631
四 月 Apr.	86	111,028	100,636	58,705,901
五 月 May	249	446,137	129,768	73,075,871
六 月 June	160	204,998	117,222	69,979,988
七 月 July	113	301,180	112,028	63,627,015
八 月 Aug.	225	318,343	119,342	65,251,709
九 月 Sept.	84	174,379	109,673	66,775,114
十 月 Oct.	1,590	1,217,674	103,487	57,823,494
十一月 Nov.	4,257	4,257,815	118,937	65,570,049
較上月增減(%) VS. with Last Month	167.74	249.67	14.93	13.40
較上年同月增減(%) VS. with Last Year	38.71	90.45	5.18	1.07

資料來源：直轄市、縣(市)政府。
說 明：贈與含夫妻贈與。

TABLE 19. REGISTRATION OF LAND OWNERSHIP - BY MONTH

登 記 Registration of Ownership Transfer					
買 賣 Transaction			拍 賣 Auction		
筆 數 Plots	面 積 (平方公尺) Area (m ²)	總價額(按公 告現值計)(元) Amount(Announced Current Values)(NT.S)	筆 數 Plots	面 積 (平方公尺) Area (m ²)	總價額(按公 告現值計)(元) Amount(Announced Current Values)(NT.S)
648,977	391,303,421	1,536,779,828,638	29,498	23,933,487	51,970,260,818
568,109	314,321,677	1,494,582,938,879	36,645	15,646,772	47,053,762,723
445,568	254,593,520	1,080,318,310,237	20,322	20,403,797	44,773,124,107
495,557	270,240,225	1,260,797,491,683	19,092	11,913,899	43,530,811,803
512,847	271,757,071	1,378,804,064,228	18,370	10,985,988	43,263,378,942
552,638	255,047,779	1,518,030,861,052	17,422	8,362,830	43,441,884,347
616,857	264,640,383	1,752,736,687,903	17,854	11,498,810	44,062,170,902
656,951	281,072,470	1,802,481,334,038	16,263	8,516,823	35,889,009,264
601,417	240,543,812	1,616,547,394,077	19,116	11,389,767	38,444,473,496
45,487	17,691,526	111,813,449,391	1,532	831,276	3,158,530,824
47,583	18,699,834	129,074,335,617	1,306	750,853	2,478,384,479
483,607	200,340,009	1,275,269,518,804	14,433	7,386,529	34,200,731,399
33,521	16,439,185	91,073,171,755	1,006	354,767	1,785,258,162
36,049	14,225,888	101,287,006,951	1,175	601,996	2,063,260,806
47,905	19,495,154	119,944,920,024	1,544	720,468	3,158,984,558
37,176	14,161,148	92,191,993,703	1,044	470,952	1,836,406,406
51,153	19,666,408	127,541,346,067	1,732	1,115,647	3,400,919,715
47,667	19,470,410	122,362,848,126	1,367	891,444	2,265,449,308
44,848	19,098,968	122,316,196,439	1,407	558,019	2,162,068,378
45,778	19,840,075	120,274,609,311	1,426	724,278	2,762,387,377
45,503	20,638,328	121,718,069,617	1,191	653,265	2,330,424,952
43,453	16,817,703	126,923,310,564	1,252	721,139	9,457,615,303
50,554	20,486,745	129,636,046,248	1,289	574,556	2,977,956,436
16.34	21.82	2.14	2.96	-20.33	-68.51
11.14	15.80	15.94	-15.86	-30.88	-5.72

Source: County and City Government.
Note: Gift include Gift from Spouse.

表19. 辦理土地所有權登記—按月別分(續)

年 (月) 別 Year (Month)	移 轉 登 記			
	繼 承 Inheritance		贈 與 Gift	
	筆 數 Plots	面 積 (平方公尺) Area (m ²)	筆 數 Plots	面 積 (平方公尺) Area (m ²)
一〇三年 2014	347,502	235,410,481	209,551	141,901,482
一〇四年 2015	357,332	259,174,581	210,066	136,958,203
一〇五年 2016	371,150	258,889,697	174,326	128,411,035
一〇六年 2017	372,354	286,571,207	175,914	126,424,941
一〇七年 2018	391,311	294,922,743	171,537	119,821,318
一〇八年 2019	390,894	265,915,237	178,094	120,273,728
一〇九年 2020	398,988	287,599,727	183,124	127,156,759
一一〇年 2021	409,897	298,115,405	184,111	125,551,300
一一一年 2022	451,416	333,009,764	194,802	123,984,918
十一月 Nov.	40,445	25,263,240	15,256	9,932,237
十二月 Dec.	43,601	28,172,536	18,471	11,539,549
一一二年 2023	439,830	291,404,373	177,256	110,201,277
一 月 Jan.	30,279	20,067,819	17,357	9,758,346
二 月 Feb.	34,846	23,226,624	19,287	10,635,281
三 月 Mar.	48,653	39,058,264	21,004	14,724,799
四 月 Apr.	36,867	24,335,007	14,268	9,498,641
五 月 May	45,392	27,011,996	18,321	11,332,501
六 月 June	42,682	27,930,953	15,147	9,798,397
七 月 July	40,974	25,636,376	14,457	10,013,613
八 月 Aug.	44,038	26,991,582	16,118	9,086,253
九 月 Sept.	38,552	26,739,183	13,554	8,239,332
十 月 Oct.	37,076	25,232,977	12,387	7,431,873
十一月 Nov.	40,471	25,173,593	15,356	9,682,241
較上月增減(%) VS. with Last Month	9.16	-0.24	23.97	30.28
較上年同月增減(%) VS. with Last Year	0.06	-0.35	0.66	-2.52

TABLE 19. REGISTRATION OF LAND OWNERSHIP - BY MONTH (CONT.)

Registration of Ownership Transfer			
徵 收 Expropriation		其 他 Others	
筆 數 Plots	面 積 (平方公尺) Area (m ²)	筆 數 Plots	面 積 (平方公尺) Area (m ²)
8,287	3,498,866	120,774	118,189,815
4,844	5,861,261	215,425	195,272,776
5,574	2,170,345	112,191	112,245,736
4,760	2,500,877	113,130	112,509,424
3,261	1,394,320	111,011	102,036,446
2,410	836,759	116,655	107,333,665
1,936	626,534	376,053	329,595,430
2,283	751,677	228,888	233,881,460
2,323	722,142	127,867	114,184,278
145	26,243	10,219	11,129,886
107	41,737	12,248	8,488,468
1,446	380,274	118,675	115,378,152
377	91,925	8,271	7,340,417
262	45,026	9,215	15,629,569
113	40,229	13,290	11,825,717
151	65,065	11,130	10,175,089
27	19,948	13,143	13,929,372
46	22,030	10,313	11,866,755
56	13,435	10,286	8,306,603
32	4,908	11,950	8,604,613
131	18,376	10,742	10,486,630
127	39,127	9,192	7,580,676
124	20,205	11,143	9,632,710
-2.36	-48.36	21.22	27.07
-14.48	-23.01	9.04	-13.45

表20. 辦理土地所有權登記－按區域別分

區域別 Locality	所有權第一次登記 Initial Registration		移 轉 合 計 Total	
	筆數 Plots	面積 (平方公尺) Area (m ²)	筆數 Plots	面積 (平方公尺) Area (m ²)
一十二年十一月 Nov., 2023	4,257	4,257,815	118,937	65,570,049
新 北 市 New Taipei City	749	731,364	17,820	6,193,490
臺 北 市 Taipei City	—	—	8,208	1,129,244
桃 園 市 Taoyuan City	571	1,278,896	12,253	5,697,085
臺 中 市 Taichung City	161	146,087	11,073	3,652,114
臺 南 市 Tainan City	81	38,862	11,679	6,797,963
高 雄 市 Kaohsiung City	536	348,144	10,324	6,210,003
臺 灣 省 Taiwan Prov.	2,159	1,714,462	46,883	35,643,467
宜蘭縣 Yilan C.	18	8,847	2,590	1,482,616
新竹縣 Hsinchu C.	2	1,365	4,973	3,577,262
苗栗縣 Miaoli C.	215	131,807	4,431	3,322,514
彰化縣 Changhua C.	383	326,769	7,181	3,801,400
南投縣 Nantou C.	10	24,793	3,203	3,017,536
雲林縣 Yunlin C.	148	166,209	5,489	3,867,088
嘉義縣 Chiayi C.	489	289,800	3,838	4,062,632
屏東縣 Pingtung C.	871	718,826	4,661	4,181,507
臺東縣 Taitung C.	21	45,976	1,505	3,494,754
花蓮縣 Hualien C.	1	61	1,719	2,622,232
澎湖縣 Penghu C.	—	—	934	281,555
基隆市 Keelung City	—	—	2,427	980,341
新竹市 Hsinchu City	1	10	2,882	794,066
嘉義市 Chiayi City	—	—	1,050	157,964
福 建 省 Fuchien Prov.	—	—	697	246,683
金門縣 Kinmen C.	—	—	612	211,005
連江縣 Lienchiang C.	—	—	85	35,678

資料來源：直轄市、縣(市)政府。

TABLE 20. REGISTRATION OF LAND OWNERSHIP - BY LOCALITY

登 記 Registration of Ownership Transfer					
買 賣 Transaction			拍 賣 Auction		
筆數 Plots	面積 (平方公尺) Area (m ²)	總價額(按公 告現值計)(元) Amount(Announced Current Values)(NT.\$)	筆數 Plots	面積 (平方公尺) Area (m ²)	總價額(按公 告現值計)(元) Amount(Announced Current Values)(NT.\$)
50,554	20,486,745	129,636,046,248	1,289	574,556	2,977,956,436
7,612	2,494,296	25,586,835,572	115	17,207	721,721,137
3,831	443,786	29,162,582,651	54	1,264	504,029,956
6,363	2,924,108	19,830,241,566	69	12,392	192,002,318
5,984	1,492,952	13,305,703,878	102	23,089	211,520,542
4,543	1,738,506	8,710,387,759	183	84,146	196,962,700
5,290	2,700,012	9,781,452,064	158	106,030	542,616,917
16,753	8,648,239	23,034,733,312	600	328,866	598,772,676
1,165	335,396	2,614,069,376	26	13,279	50,818,186
1,585	1,268,126	3,082,652,883	42	16,161	43,641,936
1,709	754,923	2,490,185,354	31	18,517	29,313,397
2,355	868,537	2,749,357,812	82	17,290	93,511,173
942	715,967	1,284,574,276	40	27,702	34,525,151
1,690	962,499	1,968,324,107	119	67,573	104,663,888
1,046	610,574	1,007,167,695	100	61,150	48,018,845
1,688	1,067,524	1,820,788,017	55	70,048	42,364,684
436	432,598	515,234,084	18	21,718	52,552,042
582	472,826	1,161,357,711	12	11,809	14,604,836
174	67,646	193,875,944	8	1,193	3,070,888
1,289	909,193	1,099,695,325	30	617	14,414,608
1,506	113,892	2,068,771,190	29	1,391	59,908,020
586	68,540	978,679,538	8	418	7,365,022
178	44,846	224,109,445	8	1,562	10,330,189
169	44,562	222,473,679	8	1,562	10,330,189
9	284	1,635,767	—	—	—

Source : County and City Government.

表20. 辦理土地所有權登記－按區域別分(續)

區域別 Locality	移 轉 登 記			
	繼 承 Inheritance		贈 與 Gift	
	筆 數 Plots	面 積 (平方公尺) Area (m ²)	筆 數 Plots	面 積 (平方公尺) Area (m ²)
一十二年十一月 Nov., 2023	40,471	25,173,593	15,356	9,682,241
新 北 市 New Taipei City	5,682	2,298,069	2,436	651,892
臺 北 市 Taipei City	2,169	475,691	935	48,627
桃 園 市 Taoyuan City	3,770	1,797,119	1,230	450,052
臺 中 市 Taichung City	2,920	1,356,804	1,252	377,912
臺 南 市 Tainan City	4,389	3,155,371	1,651	1,219,118
高 雄 市 Kaohsiung City	2,938	1,636,162	1,238	429,746
臺 灣 省 Taiwan Prov.	18,323	14,354,744	6,484	6,454,081
宜蘭縣 Yilan C.	946	770,304	293	235,925
新竹縣 Hsinchu C.	2,062	1,234,746	610	661,008
苗栗縣 Miaoli C.	1,889	1,518,505	531	712,641
彰化縣 Changhua C.	3,001	1,596,552	1,000	671,773
南投縣 Nantou C.	1,301	1,169,934	523	483,335
雲林縣 Yunlin C.	2,228	1,615,378	892	911,560
嘉義縣 Chiayi C.	1,816	2,142,815	561	606,531
屏東縣 Pingtung C.	1,618	1,465,880	842	817,137
臺東縣 Taitung C.	388	840,664	308	645,404
花蓮縣 Hualien C.	504	1,085,821	340	624,327
澎湖縣 Penghu C.	602	180,411	107	22,245
基隆市 Keelung City	663	50,739	176	14,493
新竹市 Hsinchu City	1,060	627,193	190	33,382
嘉義市 Chiayi City	245	55,802	111	14,320
福 建 省 Fuchien Prov.	280	99,632	130	50,812
金門縣 Kinmen C.	226	83,386	115	47,737
連江縣 Lienchiang C.	54	16,247	15	3,075

TABLE 20. REGISTRATION OF LAND OWNERSHIP - BY LOCALITY (CONT.)

Registration of Ownership Transfer			
徵 收 Expropriation		其 他 Others	
筆 數 Plots	面 積 (平方公尺) Area (m ²)	筆 數 Plots	面 積 (平方公尺) Area (m ²)
124	20,205	11,143	9,632,710
4	38	1,971	731,989
11	227	1,208	159,649
10	13,265	811	500,149
5	132	810	401,224
5	313	908	600,509
47	1,192	653	1,336,861
42	5,038	4,681	5,852,499
—	—	160	127,712
—	—	674	397,222
2	42	269	317,886
—	—	743	647,248
—	—	397	620,598
—	—	560	310,078
11	3,153	304	638,408
—	—	458	760,919
—	—	355	1,554,370
28	1,816	253	425,634
—	—	43	10,060
—	—	269	5,299
—	—	97	18,209
1	28	99	18,857
—	—	101	49,831
—	—	94	33,758
—	—	7	16,072

表21. 辦理土地他項權利登記－按月別分

年 (月) 別 Year (Month)	總 計 Grand Total		抵 合 計 Total			
	筆 數 Plots	面 積 (平方公尺) Area (m ²)	合 計 Total		設 定 Creation	
			筆 數 Plots	面 積 (平方公尺) Area (m ²)	筆 數 Plots	面 積 (平方公尺) Area (m ²)
一〇三年 2014	1,684,704	813,928,086	1,649,505	741,083,786	778,548	258,057,955
一〇四年 2015	1,531,152	898,733,192	1,496,223	810,364,177	717,309	335,326,090
一〇五年 2016	1,446,163	684,878,965	1,413,888	617,077,329	708,209	216,539,298
一〇六年 2017	1,503,661	651,982,970	1,469,061	565,652,449	769,413	205,537,539
一〇七年 2018	1,595,616	648,275,982	1,558,485	565,514,614	800,579	210,401,890
一〇八年 2019	1,610,634	652,195,713	1,576,398	587,733,641	837,081	208,886,810
一〇九年 2020	1,725,745	640,280,516	1,687,672	560,078,820	907,033	231,532,401
一一〇年 2021	1,708,082	620,792,490	1,670,684	551,303,568	901,528	213,795,834
一一一年 2022	1,714,812	631,442,701	1,681,521	572,968,556	902,120	235,611,129
十一月 Nov.	138,903	52,267,603	136,221	47,279,722	72,735	15,096,942
十二月 Dec.	144,878	48,093,543	142,170	44,505,741	77,213	18,261,363
一一二年 2023	1,583,111	482,508,226	1,556,401	440,130,086	814,042	169,257,004
一 月 Jan.	102,177	37,536,000	100,277	34,593,750	51,816	11,483,149
二 月 Feb.	115,293	38,103,715	113,379	34,792,923	58,244	13,447,674
三 月 Mar.	156,665	48,313,331	154,043	45,163,920	83,491	17,234,686
四 月 Apr.	150,317	39,461,674	148,564	37,188,847	63,809	14,661,855
五 月 May	155,667	47,022,625	152,949	41,705,545	82,917	16,790,587
六 月 June	143,458	44,631,668	141,183	42,030,986	77,676	14,794,765
七 月 July	137,896	42,392,402	135,588	38,548,925	73,999	16,411,316
八 月 Aug.	158,851	49,194,809	156,497	45,040,840	80,326	16,493,903
九 月 Sept.	160,726	44,058,541	158,084	40,220,936	77,292	17,126,739
十 月 Oct.	141,685	42,353,311	139,022	35,894,447	77,786	14,308,160
十一月 Nov.	160,376	49,440,150	156,815	44,948,966	86,686	16,504,170
較上月增減(%) VS. with Last Month	13.19	16.73	12.80	25.23	11.44	15.35
較上年同月增減(%) VS. with Last Year	15.46	-5.41	15.12	-4.93	19.18	9.32

資料來源：直轄市、縣(市)政府。

TABLE 21. REGISTRATION OF OTHER RIGHTS IN LAND
- BY MONTH

移 轉 Transfer	面 積 (平方公尺) Area (m ²)	押 權 Mortgage Rights				其他權利 Others	
		變 更 Change		塗 銷 Cancellation			
		筆 數 Plots	面 積 (平方公尺) Area (m ²)	筆 數 Plots	面 積 (平方公尺) Area (m ²)	筆 數 Plots	面 積 (平方公尺) Area (m ²)
24,517	38,781,624	156,827	141,592,730	689,613	302,651,477	35,199	72,844,299
7,940	12,002,190	153,952	146,033,093	617,022	317,002,804	34,929	88,369,015
11,825	20,528,550	120,846	115,483,906	573,008	264,525,575	32,275	67,801,636
8,306	9,038,115	113,280	134,699,492	578,062	216,377,303	34,600	86,330,521
58,122	13,073,613	115,092	119,209,588	584,692	222,829,523	37,131	82,761,368
9,300	9,734,800	117,202	111,810,667	612,815	257,301,365	34,236	64,462,072
8,971	9,962,236	122,674	81,859,894	648,994	236,724,288	38,073	80,201,696
7,418	13,560,916	118,623	96,180,973	643,115	227,765,845	37,398	69,488,922
6,550	11,086,964	121,136	99,204,259	651,715	227,066,204	33,291	58,474,144
419	876,685	9,673	15,568,697	53,394	15,737,399	2,682	4,987,880
395	412,327	11,155	8,217,078	53,407	17,614,973	2,708	3,587,802
69,374	11,015,269	102,263	68,002,243	570,722	191,855,570	26,710	42,378,140
324	286,111	7,886	4,787,972	40,251	18,036,519	1,900	2,942,250
343	541,293	8,538	4,678,299	46,254	16,125,656	1,914	3,310,793
1,024	1,291,199	10,116	6,758,840	59,412	19,879,196	2,622	3,149,411
31,207	2,959,324	8,735	6,866,455	44,813	12,701,213	1,753	2,272,827
538	778,549	9,892	5,582,062	59,602	18,554,348	2,718	5,317,080
481	307,507	8,900	6,902,849	54,126	20,025,865	2,275	2,600,682
719	636,518	8,395	6,080,491	52,475	15,420,600	2,308	3,843,477
10,214	911,200	9,813	6,493,586	56,144	21,142,152	2,354	4,153,969
19,184	1,190,708	9,565	5,858,719	52,043	16,044,770	2,642	3,837,605
2,652	779,430	8,861	5,572,142	49,723	15,234,715	2,663	6,458,864
2,688	1,333,432	11,562	8,420,828	55,879	18,690,536	3,561	4,491,183
1.36	71.08	30.48	51.12	12.38	22.68	33.72	-30.46
541.53	52.10	19.53	-45.91	4.65	18.77	32.77	-9.96

Source : County and City Government.

表22. 辦理土地他項權利登記—按區域別分

區域別 Locality	總計 Grand Total		抵押 Creation			
	筆數 Plots	面積 (平方公尺) Area (m ²)	合計 Total		設定 Creation	
			筆數 Plots	面積 (平方公尺) Area (m ²)	筆數 Plots	面積 (平方公尺) Area (m ²)
一二年十一月 Nov., 2023	160,376	49,440,150	156,815	44,948,966	86,686	16,504,170
新北市 New Taipei City	26,803	2,428,225	26,675	2,350,331	15,320	913,657
臺北市 Taipei City	13,242	457,223	13,210	449,005	7,166	209,694
桃園市 Taoyuan City	17,149	4,025,502	16,880	3,639,615	10,115	1,403,400
臺中市 Taichung City	21,798	3,598,777	21,265	3,045,513	12,662	1,141,282
臺南市 Tainan City	14,385	8,126,583	14,218	8,070,240	8,113	2,440,860
高雄市 Kaohsiung City	16,718	3,942,579	16,401	2,975,331	8,994	1,180,270
臺灣省 Taiwan Prov.	50,039	26,812,393	47,929	24,372,164	24,182	9,185,491
宜蘭縣 Yilan C.	3,403	1,309,520	3,384	1,296,163	1,685	600,612
新竹縣 Hsinchu C.	7,175	2,716,912	7,005	2,383,063	2,738	564,054
苗栗縣 Miaoli C.	4,089	1,726,802	3,930	1,583,122	2,365	702,312
彰化縣 Changhua C.	6,695	3,448,621	6,217	3,320,796	3,439	1,763,831
南投縣 Nantou C.	2,778	2,682,947	2,628	2,159,172	1,322	821,295
雲林縣 Yunlin C.	4,269	2,769,839	4,218	2,707,471	1,891	1,019,575
嘉義縣 Chiayi C.	3,346	2,473,821	2,573	2,265,241	1,346	862,820
屏東縣 Pingtung C.	5,017	4,742,962	4,934	4,480,669	2,325	1,314,440
臺東縣 Taitung C.	1,374	1,798,977	1,289	1,339,595	744	606,726
花蓮縣 Hualien C.	1,931	1,893,577	1,887	1,692,792	880	626,339
澎湖縣 Penghu C.	466	122,067	466	122,067	291	70,042
基隆市 Keelung City	3,247	540,432	3,244	540,293	1,724	40,508
新竹市 Hsinchu City	4,657	377,209	4,571	291,534	2,621	113,770
嘉義市 Chiayi City	1,592	208,706	1,583	190,185	811	79,165
福建省 Fuchien Prov.	242	48,867	237	46,767	134	29,515
金門縣 Kinmen C.	239	48,800	234	46,700	132	29,475
連江縣 Lienchiang C.	3	67	3	67	2	41

資料來源：直轄市、縣(市)政府。

TABLE 22. REGISTRATION OF OTHER RIGHTS IN LAND
- BY LOCALITY

抵押 Mortgage Rights								其他權利 Others	
移轉 Transfer		變更 Change		塗銷 Cancellation					
筆數 Plots	面積 (平方公尺) Area (m ²)	筆數 Plots	面積 (平方公尺) Area (m ²)	筆數 Plots	面積 (平方公尺) Area (m ²)	筆數 Plots	面積 (平方公尺) Area (m ²)		
2,688	1,333,432	11,562	8,420,828	55,879	18,690,536	3,561	4,491,183		
868	112,216	1,071	580,511	9,416	743,947	128	77,894		
15	610	753	55,160	5,276	183,540	32	8,218		
234	36,839	956	1,009,425	5,575	1,189,950	269	385,887		
85	32,389	1,254	756,145	7,264	1,115,698	533	553,264		
149	862,290	1,046	1,484,266	4,910	3,282,824	167	56,343		
36	8,959	1,114	572,790	6,257	1,213,311	317	967,249		
1,301	280,129	5,342	3,958,021	17,104	10,948,523	2,110	2,440,229		
22	14,251	336	188,972	1,341	492,329	19	13,356		
468	95,597	1,754	515,449	2,045	1,207,962	170	333,849		
11	21,343	239	229,004	1,315	630,463	159	143,680		
26	11,264	444	352,773	2,308	1,192,929	478	127,825		
12	9,867	292	262,967	1,002	1,065,042	150	523,776		
12	7,591	527	223,988	1,788	1,456,317	51	62,368		
11	13,786	143	233,490	1,073	1,155,145	773	208,580		
35	66,075	776	1,052,134	1,798	2,048,019	83	262,293		
2	2,647	98	177,846	445	552,375	85	459,382		
7	1,375	191	188,081	809	876,997	44	200,786		
13	5,191	10	2,274	152	44,560	—	—		
5	298	252	468,668	1,263	30,818	3	139		
672	30,586	137	18,951	1,141	128,227	86	85,675		
5	257	143	43,423	624	67,340	9	18,520		
—	—	26	4,510	77	12,742	5	2,100		
—	—	26	4,510	76	12,715	5	2,100		
—	—	—	—	1	26	—	—		

Source : County and City Government.

表23. 辦理建物登記及標示變更登記－按月別分

年 (月) 別 Year (Month)	建物登記 Registration of Buildings		建物標示變更登記 Registration of Change in Building Descriptions	
	總棟數 Total Buildings	總面積 (平方公尺) Total Area (m ²)	合 計 Total	
			棟 數 Buildings	面 積 (平方公尺) Area (m ²)
一〇三年 2014	1,870,568	330,074,342	176,427	65,256,860
一〇四年 2015	1,835,164	384,478,689	218,780	62,418,224
一〇五年 2016	1,700,399	310,046,909	168,271	64,433,310
一〇六年 2017	1,752,664	313,487,638	176,322	75,115,483
一〇七年 2018	1,819,187	329,767,344	152,665	72,833,490
一〇八年 2019	1,832,760	351,042,206	151,588	89,109,453
一〇九年 2020	2,023,852	374,995,311	292,929	106,628,033
一一〇年 2021	1,883,360	316,297,661	137,271	56,056,119
一一一年 2022	1,857,347	322,886,982	116,718	35,750,859
十一月 Nov.	173,982	26,806,946	26,218	5,499,217
十二月 Dec.	161,569	39,027,304	7,750	2,234,911
一一二年 2023	1,781,527	266,618,655	91,427	30,878,034
一 月 Jan.	112,960	18,063,028	5,066	1,726,224
二 月 Feb.	129,404	20,616,883	4,503	4,017,430
三 月 Mar.	171,899	25,309,791	6,333	2,151,249
四 月 Apr.	155,665	23,119,462	4,527	1,439,376
五 月 May	171,989	24,901,675	6,257	1,950,813
六 月 June	160,113	23,032,876	8,069	2,368,995
七 月 July	151,084	21,974,583	6,352	2,188,278
八 月 Aug.	171,705	26,212,156	6,168	2,513,844
九 月 Sept.	183,206	28,048,739	6,096	2,657,456
十 月 Oct.	167,792	25,572,186	17,399	4,516,003
十一月 Nov.	205,710	29,767,278	20,657	5,348,366
較上月增減(%) VS. with Last Month	22.60	16.40	18.73	18.43
較上年同月增減(%) VS. with Last Year	18.24	11.04	-21.21	-2.74

資料來源：直轄市、縣(市)政府。
 說明：1. 建物登記係指建物標示變更、所有權第一次、移轉及他項權利等各項登記之總計。
 2. 棟數：依各實際辦理之建物棟數計算，建物以建號為基本計算單位，即1建號為1棟。

TABLE 23. REGISTRATION OF BUILDINGS AND REGISTRATION OF CHANGE IN BUILDING DESCRIPTIONS - BY MONTH

Registration of Change in Building Descriptions				
分 割 Subdivision		合 併 Combination		重測、重劃
棟 數 Buildings	面 積 (平方公尺) Area (m ²)	棟 數 Buildings	面 積 (平方公尺) Area (m ²)	棟 數 Buildings
1,173	253,155	1,598	366,343	68,787
1,092	390,153	774	428,070	42,342
896	280,794	313	122,519	57,640
1,013	255,680	371	292,415	56,259
926	234,686	236	185,994	39,906
879	197,707	208	191,679	37,801
1,018	282,824	184	166,022	47,060
897	277,565	238	139,580	47,177
1,157	210,232	273	115,998	43,117
134	15,894	20	7,687	20,663
80	17,229	21	10,114	2,449
966	496,994	482	264,825	28,539
58	8,063	11	2,159	3
145	27,771	20	18,345	56
75	62,048	27	8,682	65
78	19,063	16	5,305	53
106	18,905	43	18,186	774
47	9,363	23	5,059	2,944
95	67,236	27	42,837	303
120	64,954	225	55,630	291
92	198,186	30	84,095	256
48	5,596	28	3,774	9,060
102	15,808	32	20,753	14,734
112.50	182.48	14.29	449.90	62.63
-23.88	-0.54	60.00	169.98	-28.69

Source : County and City Government.
 Note : 1.Registration of Buildings contains Change in Building Descriptions, Initial Registration, Ownership Transfer, Other Rights.
 2.Buildings refer to each building number as a unit.

表23. 辦理建物登記及標示變更登記－按月別分(續)

年 (月) 別 Year(Month)	建物標示變更登記			
	Resurvey/Readjust	減 失 Reduction	門牌整編	
	面積 (平方公尺) Area (m ²)	棟數 Buildings	面積 (平方公尺) Area (m ²)	棟數 Buildings
一〇三年 2014	13,473,823	9,583	2,696,122	44,935
一〇四年 2015	9,493,364	8,068	2,382,517	28,393
一〇五年 2016	12,255,103	8,999	2,485,352	36,961
一〇六年 2017	12,590,017	7,831	2,683,418	25,614
一〇七年 2018	9,723,296	8,714	2,919,837	18,648
一〇八年 2019	8,969,309	9,371	2,882,081	21,986
一〇九年 2020	11,696,489	9,003	3,185,535	154,648
一一〇年 2021	10,094,645	7,573	3,035,188	19,371
一一一年 2022	8,292,227	9,653	3,141,151	20,598
十一月 Nov.	3,587,234	887	307,400	1,122
十二月 Dec.	467,231	922	208,109	1,610
一一二年 2023	5,328,267	8,610	2,356,273	13,974
一月 Jan.	496	1,287	270,416	1,660
二月 Feb.	10,515	580	174,684	1,180
三月 Mar.	10,076	835	241,374	2,165
四月 Apr.	6,577	824	241,446	848
五月 May	146,950	1,036	272,794	1,200
六月 June	477,051	588	254,883	1,139
七月 July	46,012	1,012	237,412	1,123
八月 Aug.	64,612	681	194,765	1,713
九月 Sept.	88,919	644	121,286	969
十月 Oct.	1,961,250	495	145,001	941
十一月 Nov.	2,515,809	628	202,211	1,036
較上月增減(%) VS. with Last Month	28.28	26.87	39.45	10.10
較上年同月增減(%) VS. with Last Year	-29.87	-29.20	-34.22	-7.66

TABLE 23. REGISTRATION OF BUILDINGS AND REGISTRATION OF CHANGE IN BUILDING DESCRIPTIONS - BY MONTH (CONT.)

Registration of Change in Building Descriptions				
Doorplate Reorganized	增修改建 Addition/Reconstruction	其 他 Others		
面積 (平方公尺) Area (m ²)	棟數 Buildings	面積 (平方公尺) Area (m ²)	棟數 Buildings	面積 (平方公尺) Area (m ²)
8,016,726	723	1,747,415	49,628	38,703,277
5,011,784	618	1,758,503	137,493	42,953,834
6,260,105	677	1,876,058	62,785	41,153,380
4,459,022	836	2,136,461	84,398	52,698,471
3,015,318	768	2,462,517	83,467	54,291,840
3,316,032	770	2,754,183	80,573	70,798,462
14,543,122	719	2,637,502	80,297	74,116,541
4,640,105	614	2,374,490	61,401	35,494,545
3,423,158	572	2,363,065	41,348	18,205,028
247,570	49	223,124	3,343	1,110,308
222,925	61	351,039	2,607	958,265
2,940,614	463	1,856,337	38,393	17,634,724
370,562	78	274,949	1,969	799,579
205,107	26	67,293	2,496	3,513,716
416,823	49	248,998	3,117	1,163,248
107,909	50	181,401	2,658	877,675
204,836	53	116,964	3,045	1,172,178
181,979	31	99,731	3,297	1,340,929
178,639	24	236,844	3,768	1,379,298
590,245	28	91,507	3,110	1,452,131
179,875	49	356,725	4,056	1,628,370
306,288	35	105,876	6,792	1,988,218
198,351	40	76,050	4,085	2,319,383
-35.24	14.29	-28.17	-39.86	16.66
-19.88	-18.37	-65.92	22.20	108.90

表24. 辦理建物登記及標示變更登記－按區域別分

區 域 別 Locality	建物登記 Registration of Buildings		建物標示變更登記 合 計 Total	
	總棟數 Total Buildings	總面積 (平方公尺) Total Area (m ²)	棟 數 Buildings	面 積 (平方公尺) Area (m ²)
一二年十一月 Nov., 2023	205,710	29,767,278	20,657	5,348,366
新 北 市 New Taipei City	51,025	4,254,811	3,246	387,852
臺 北 市 Taipei City	17,145	2,247,974	555	635,582
桃 園 市 Taoyuan City	21,416	3,404,826	884	235,774
臺 中 市 Taichung City	30,756	4,644,797	5,247	896,749
臺 南 市 Tainan City	15,444	2,627,107	786	162,197
高 雄 市 Kaohsiung City	20,846	3,846,268	1,125	981,029
臺 灣 省 Taiwan Prov.	48,338	8,629,151	8,511	1,990,598
宜蘭縣 Yilan C.	3,492	568,572	779	161,414
新竹縣 Hsinchu C.	6,276	1,168,048	90	354,871
苗栗縣 Miaoli C.	3,494	571,089	103	17,357
彰化縣 Changhua C.	4,488	1,063,898	113	38,268
南投縣 Nantou C.	2,578	631,617	391	173,486
雲林縣 Yunlin C.	3,443	701,166	306	52,654
嘉義縣 Chiayi C.	2,842	577,420	1,311	259,006
屏東縣 Pingtung C.	6,893	1,409,815	2,881	528,956
臺東縣 Taitung C.	993	174,108	17	5,317
花蓮縣 Hualien C.	1,597	267,324	48	9,090
澎湖縣 Penghu C.	313	62,795	13	10,018
基隆市 Keelung City	3,079	309,061	134	10,409
新竹市 Hsinchu City	4,917	505,789	72	12,063
嘉義市 Chiayi City	3,933	618,448	2,253	357,691
福 建 省 Fuchien Prov.	740	112,344	303	58,585
金門縣 Kinmen C.	734	111,762	303	58,585
連江縣 Lienchiang C.	6	583	—	—

資料來源：直轄市、縣(市)政府。

說 明：1. 建物登記係指建物標示變更、所有權第一次、移轉及他項權利等各項登記之總計。
2. 棟數：依各實際辦理之建物棟數計算，建物以建號為基本計算單位，即1建號為1棟。

TABLE 24. REGISTRATION OF BUILDINGS AND CHANGE IN BUILDING DESCRIPTIONS - BY LOCALITY

Registration of Change in Building Descriptions				
分 割 Subdivision	合 併 Combination	重測、重劃		
棟 數 Buildings	面 積 (平方公尺) Area (m ²)	棟 數 Buildings	面 積 (平方公尺) Area (m ²)	棟 數 Buildings
102	15,808	32	20,753	14,734
45	5,631	4	394	2,225
32	7,083	3	4,157	—
—	—	3	6,854	53
6	1,593	9	5,398	4,739
—	—	2	697	—
4	747	—	—	—
15	754	11	3,254	7,421
2	102	1	63	704
—	—	1	185	—
—	—	1	284	1
2	18	1	348	—
2	228	—	—	344
—	—	2	466	258
—	—	—	—	1,273
—	—	1	946	2,678
—	—	2	533	—
2	77	2	430	—
—	—	—	—	—
4	239	—	—	—
—	—	—	—	—
3	89	—	—	2,163
—	—	—	—	296
—	—	—	—	296
—	—	—	—	—

Source : County and City Government.

Note : 1.Registration of Building contains Change in Building Descriptions, Initial Registration, Ownership Transfer and Other Rights.
2.Buildings refer to each building number as a unit.

表24. 辦理建物登記及標示變更登記－按區域別分(續)

區域別 Locality	建物標示變更登記			
	Resurvey/Readjust	減失 Reduction	門牌整編	
	面積 (平方公尺) Area (m ²)	棟數 Buildings	面積 (平方公尺) Area (m ²)	棟數 Buildings
一二年十一月 Nov., 2023	2,515,809	628	202,211	1,036
新 北 市 New Taipei City	264,574	52	16,900	141
臺 北 市 Taipei City	—	151	60,238	67
桃 園 市 Taoyuan City	10,664	85	22,714	104
臺 中 市 Taichung City	801,765	40	7,762	184
臺 南 市 Tainan City	—	72	26,542	210
高 雄 市 Kaohsiung City	—	71	27,474	32
臺 灣 省 Taiwan Prov.	1,385,445	156	40,520	297
宜蘭縣 Yilan C.	151,804	17	1,832	26
新竹縣 Hsinchu C.	—	7	1,753	45
苗栗縣 Miaoli C.	163	18	3,114	21
彰化縣 Changhua C.	—	24	3,927	43
南投縣 Nantou C.	146,747	8	896	21
雲林縣 Yunlin C.	40,371	10	2,434	17
嘉義縣 Chiayi C.	253,053	4	320	13
屏東縣 Pingtung C.	446,119	23	13,214	20
臺東縣 Taitung C.	—	1	103	4
花蓮縣 Hualien C.	—	17	1,937	11
澎湖縣 Penghu C.	—	4	4,697	8
基隆市 Keelung City	—	—	—	4
新竹市 Hsinchu City	—	10	4,013	22
嘉義市 Chiayi City	347,187	13	2,280	42
福 建 省 Fuchien Prov.	53,360	1	61	1
金門縣 Kinmen C.	53,360	1	61	1
連江縣 Lienchiang C.	—	—	—	—

TABLE 24. REGISTRATION OF BUILDINGS AND CHANGE IN BUILDING DESCRIPTIONS - BY LOCALITY(CONT.)

Registration of Change in Building Descriptions				
Doorplate Reorganized	增修改建 Addition/Reconstruction	其 他 Others		
面積 (平方公尺) Area (m ²)	棟數 Buildings	面積 (平方公尺) Area (m ²)	棟數 Buildings	面積 (平方公尺) Area (m ²)
198,351	40	76,050	4,085	2,319,383
16,164	1	2,156	778	82,034
13,362	2	501	300	550,242
48,445	3	5,458	636	141,640
33,136	3	1,830	266	45,263
34,102	8	6,529	494	94,328
4,344	5	13,577	1,013	934,886
44,231	18	45,999	593	470,395
4,195	1	186	28	3,232
6,047	—	—	37	346,885
2,340	4	969	58	10,487
7,739	6	16,518	37	9,717
2,867	2	7,447	14	15,300
2,243	2	5,175	17	1,965
2,240	1	1,259	20	2,133
2,592	1	14,250	158	51,835
459	—	—	10	4,222
1,394	—	—	16	5,251
5,199	—	—	1	122
278	—	—	126	9,891
2,005	1	194	39	5,852
4,631	—	—	32	3,503
4,568	—	—	5	595
4,568	—	—	5	595
—	—	—	—	—

表25. 辦理建物所有權登記－按月別分

年 (月) 別 Year (Month)	所有權第一次登記 Initial Registration		移 轉 合 計 Total	
	棟 數 Buildings	面 積 (平方公尺) Area (m ²)	棟 數 Buildings	面 積 (平方公尺) Area (m ²)
一〇三年 2014	115,865	33,530,364	457,911	57,899,079
一〇四年 2015	126,742	35,471,420	438,047	59,188,522
一〇五年 2016	122,307	32,642,592	378,661	47,306,906
一〇六年 2017	110,419	30,290,486	405,806	49,398,821
一〇七年 2018	116,589	31,343,878	418,546	51,023,249
一〇八年 2019	119,459	30,213,941	456,234	54,874,001
一〇九年 2020	117,363	29,360,072	474,579	56,836,518
一一〇年 2021	125,779	31,341,434	501,807	58,874,734
一一一年 2022	130,922	31,276,820	481,959	56,290,455
十一月 Nov.	15,627	3,180,243	38,773	4,349,721
十二月 Dec.	11,236	3,020,804	43,263	5,206,914
一一二年 2023	133,583	30,443,883	440,230	49,258,309
一 月 Jan.	9,907	2,313,757	29,430	3,643,413
二 月 Feb.	8,978	1,856,873	35,434	4,121,964
三 月 Mar.	11,461	2,869,522	46,284	5,262,182
四 月 Apr.	8,270	2,448,459	32,787	3,677,131
五 月 May	12,414	3,169,278	44,785	4,849,255
六 月 June	13,634	2,897,329	40,831	4,433,954
七 月 July	9,869	2,218,887	41,143	4,653,876
八 月 Aug.	14,264	3,371,262	41,712	4,598,224
九 月 Sept.	15,739	3,441,345	41,878	4,804,985
十 月 Oct.	11,838	2,484,182	40,817	4,329,348
十一月 Nov.	17,209	3,372,989	45,129	4,883,978
較上月增減(%) VS. with Last Month	45.37	35.78	10.56	12.81
較上年同月增減(%) VS. with Last Year	10.12	6.06	16.39	12.28

資料來源：直轄市、縣(市)政府。
說 明：贈與含夫妻贈與。

TABLE 25. REGISTRATION OF BUILDINGS' OWNERSHIP - BY MONTH

登 記 Registration of Ownership Transfer			
買 賣 Transaction		拍 賣 Auction	
棟 數 Buildings	面 積 (平方公尺) Area (m ²)	棟 數 Buildings	面 積 (平方公尺) Area (m ²)
320,598	37,385,942	5,922	982,035
292,550	35,482,762	4,669	744,617
245,396	27,709,046	4,630	928,111
266,086	29,102,064	4,899	1,035,893
277,967	30,415,630	5,234	692,851
300,275	32,271,236	5,117	822,884
326,589	34,848,406	5,269	762,106
348,194	37,613,519	4,248	554,571
318,101	33,051,013	4,183	524,637
24,665	2,486,658	343	38,880
26,943	2,912,692	319	33,939
275,802	27,105,538	3,261	394,650
16,657	1,787,077	197	19,169
20,391	2,106,519	231	22,780
27,243	2,667,245	388	41,736
20,593	2,024,240	236	25,222
27,772	2,693,937	323	31,343
26,286	2,546,065	293	34,599
25,580	2,542,284	285	41,409
26,595	2,552,229	415	76,356
27,637	2,751,148	287	26,900
26,992	2,587,144	277	31,383
30,056	2,847,651	329	43,751
11.35	10.07	18.77	39.41
21.86	14.52	-4.08	12.53

Source : County and City Government.
Note : Gift include Gift from Spouse.

表25. 辦理建物所有權登記－按月別分(續)

年 (月) 別 Year (Month)	移 轉 登 記		
	繼 承 Inheritance	贈 與	
	棟 數 Buildings	面 積 (平方公尺) Area (m ²)	棟 數 Buildings
一〇三年 2014	47,619	6,237,586	55,317
一〇四年 2015	49,950	6,488,640	55,531
一〇五年 2016	51,864	6,861,346	41,716
一〇六年 2017	53,521	7,400,541	42,994
一〇七年 2018	56,315	7,724,919	43,025
一〇八年 2019	57,677	7,797,838	43,956
一〇九年 2020	59,109	8,261,551	43,759
一一〇年 2021	62,850	8,709,334	44,666
一一一年 2022	70,382	9,742,654	49,805
十一月 Nov.	6,379	862,032	3,881
十二月 Dec.	6,424	902,432	4,818
一一二年 2023	70,863	9,907,932	47,069
一 月 Jan.	4,791	670,552	5,173
二 月 Feb.	5,854	840,612	5,290
三 月 Mar.	8,026	1,102,784	5,538
四 月 Apr.	5,833	799,445	3,649
五 月 May	7,391	1,007,219	4,361
六 月 June	6,689	915,899	3,919
七 月 July	6,514	914,795	3,905
八 月 Aug.	7,093	993,222	3,996
九 月 Sept.	6,393	953,766	3,396
十 月 Oct.	5,937	824,126	3,521
十一月 Nov.	6,342	885,513	4,321
較上月增減(%) VS. with Last Month	6.82	7.45	22.72
較上年同月增減(%) VS. with Last Year	-0.58	2.72	11.34

TABLE 25. REGISTRATION OF BUILDINGS' OWNERSHIP - BY MONTH(CONT.)

Registration of Ownership Transfer			
Gift	其 他 Others		
面 積 (平方公尺) Area (m ²)	棟 數 Buildings	面 積 (平方公尺) Area (m ²)	
6,086,637	28,455	7,206,879	
6,239,814	35,347	10,232,688	
4,886,747	35,055	6,921,656	
5,049,066	38,306	6,811,258	
4,970,974	36,005	7,218,875	
5,017,559	49,209	8,964,484	
5,079,621	39,853	7,884,833	
5,205,563	41,849	6,791,746	
5,775,500	39,488	7,196,651	
430,417	3,505	531,735	
531,937	4,759	825,914	
5,471,895	43,235	6,378,294	
619,497	2,612	547,118	
655,978	3,668	496,075	
649,348	5,089	801,069	
411,764	2,476	416,462	
502,009	4,938	614,746	
449,265	3,644	488,125	
434,160	4,859	721,228	
466,023	3,613	510,394	
383,488	4,165	689,683	
414,446	4,090	472,249	
485,917	4,081	621,145	
17.25	-0.22	31.53	
12.89	16.43	16.81	

表26. 辦理建物所有權登記－按區域別分

區域別 Locality	所有權第一次登記 Initial Registration		移 轉	
	棟數 Buildings	面積 (平方公尺) Area (m ²)	合 計 Total	
			棟數 Buildings	面積 (平方公尺) Area (m ²)
一二年十一月 Nov., 2023	17,209	3,372,989	45,129	4,883,978
新 北 市 New Taipei City	2,156	481,970	9,816	795,499
臺 北 市 Taipei City	840	250,531	4,838	408,841
桃 園 市 Taoyuan City	2,134	351,136	5,081	699,307
臺 中 市 Taichung City	4,180	712,902	6,097	651,823
臺 南 市 Tainan City	1,832	352,297	4,130	438,498
高 雄 市 Kaohsiung City	2,001	368,481	4,952	539,168
臺 灣 省 Taiwan Prov.	3,991	845,386	10,111	1,338,737
宜蘭縣 Yilan C.	235	36,018	808	113,362
新竹縣 Hsinchu C.	962	151,451	1,254	146,436
苗栗縣 Miaoli C.	505	90,314	895	118,622
彰化縣 Changhua C.	348	79,604	1,100	189,696
南投縣 Nantou C.	166	70,742	644	89,702
雲林縣 Yunlin C.	481	168,233	815	139,178
嘉義縣 Chiayi C.	113	31,387	454	65,429
屏東縣 Pingtung C.	223	66,693	916	139,075
臺東縣 Taitung C.	83	15,078	296	35,035
花蓮縣 Hualien C.	130	25,276	410	53,143
澎湖縣 Penghu C.	37	5,227	91	11,749
基隆市 Keelung City	403	61,598	840	71,812
新竹市 Hsinchu City	49	6,746	1,118	98,797
嘉義市 Chiayi City	256	37,019	470	66,703
福 建 省 Fuchien Prov.	75	10,286	104	12,104
金門縣 Kinmen C.	72	9,900	103	12,048
連江縣 Lienchiang C.	3	387	1	56

資料來源：直轄市、縣(市)政府。

TABLE 26. REGISTRATION OF BUILDINGS' OWNERSHIP - BY LOCALITY

登 記 Registration of Ownership Transfer			
買 賣 Transaction		拍 賣 Auction	
棟數 Buildings	面積 (平方公尺) Area (m ²)	棟數 Buildings	面積 (平方公尺) Area (m ²)
30,056	2,847,651	329	43,751
6,042	455,527	45	4,276
2,441	177,520	40	3,402
3,931	439,724	24	3,076
4,299	394,722	23	2,877
3,198	287,234	32	3,908
3,502	336,447	60	11,908
6,587	751,725	102	13,996
536	76,995	7	653
779	92,413	8	1,220
624	69,671	2	294
699	100,886	12	1,472
421	44,104	4	392
490	63,265	15	1,830
272	35,967	9	1,571
540	67,295	11	1,116
191	16,847	11	3,932
247	29,159	2	106
34	4,475	2	112
572	43,201	13	727
859	64,582	4	363
323	42,864	2	207
56	4,753	3	309
55	4,697	3	309
1	56	—	—

Source : County and City Government.

表26. 辦理建物所有權登記—按區域別分(續)

區域別 Locality	移轉登記		
	繼承 Inheritance		贈與
	棟數 Buildings	面積 (平方公尺) Area (m ²)	棟數 Buildings
一十二年十一月 Nov., 2023	6,342	885,513	4,321
新北市 New Taipei City	1,119	118,448	794
臺北市 Taipei City	1,018	105,588	551
桃園市 Taoyuan City	531	78,742	402
臺中市 Taichung City	674	105,581	584
臺南市 Tainan City	520	80,413	296
高雄市 Kaohsiung City	785	104,706	475
臺灣省 Taiwan Prov.	1,682	290,472	1,208
宜蘭縣 Yilan C.	148	20,732	95
新竹縣 Hsinchu C.	101	14,807	123
苗栗縣 Miaoli C.	145	28,258	98
彰化縣 Changhua C.	204	35,894	163
南投縣 Nantou C.	132	25,701	73
雲林縣 Yunlin C.	164	43,633	96
嘉義縣 Chiayi C.	94	15,874	67
屏東縣 Pingtung C.	191	32,080	131
臺東縣 Taitung C.	44	7,177	43
花蓮縣 Hualien C.	82	12,945	58
澎湖縣 Penghu C.	30	4,499	23
基隆市 Keelung City	128	14,070	104
新竹市 Hsinchu City	134	21,473	85
嘉義市 Chiayi City	85	13,329	49
福建省 Fuchien Prov.	13	1,563	11
金門縣 Kinmen C.	13	1,563	11
連江縣 Lienchiang C.	—	—	—

TABLE 26. REGISTRATION OF BUILDINGS' OWNERSHIP - BY LOCALITY (CONT.)

Registration of Ownership Transfer		
Gift	其他 Others	
面積 (平方公尺) Area (m ²)	棟數 Buildings	面積 (平方公尺) Area (m ²)
485,917	4,081	621,145
63,906	1,816	153,344
41,712	788	80,618
45,349	193	132,417
65,023	517	83,619
42,321	84	24,622
56,254	130	29,854
169,824	532	112,721
11,588	22	3,393
15,894	243	22,103
13,977	26	6,423
33,102	22	18,342
11,143	14	8,361
15,605	50	14,844
9,146	12	2,871
19,446	43	19,138
5,257	7	1,821
8,443	21	2,490
2,525	2	138
9,373	23	4,440
8,034	36	4,345
6,291	11	4,011
1,529	21	3,950
1,529	21	3,950
—	—	—

表27. 辦理建物他項權利登記—按月別分

年(月)別 Year (Month)	總計 Grand Total		抵押 Creation			
	棟數 Buildings	面積 (平方公尺) Area (m ²)	合計 Total		棟數 Buildings	面積 (平方公尺) Area (m ²)
			棟數 Buildings	面積 (平方公尺) Area (m ²)		
一〇三年 2014	1,120,365	173,388,039	1,120,361	173,387,816	538,952	76,860,981
一〇四年 2015	1,051,595	227,400,523	1,051,594	227,400,402	506,222	83,139,267
一〇五年 2016	1,031,160	165,664,101	1,031,159	165,664,074	514,834	77,509,581
一〇六年 2017	1,060,117	158,682,848	1,060,115	158,682,545	547,294	74,787,610
一〇七年 2018	1,131,387	174,566,727	1,131,381	174,566,507	565,843	80,509,888
一〇八年 2019	1,105,479	176,844,811	1,105,475	176,844,325	587,800	84,443,572
一〇九年 2020	1,138,981	182,170,688	1,138,975	182,170,131	623,353	89,861,967
一一〇年 2021	1,118,503	170,025,375	1,118,498	170,025,235	619,675	82,342,659
一一一年 2022	1,127,748	199,568,848	1,127,747	199,568,791	630,707	96,356,997
十一月 Nov.	93,364	13,777,765	93,364	13,777,765	52,119	6,487,519
十二月 Dec.	99,320	28,564,675	99,320	28,564,675	56,495	7,320,173
一一二年 2023	1,116,287	156,038,429	1,116,283	156,035,104	586,943	72,838,493
一月 Jan.	68,557	10,379,633	68,557	10,379,633	35,935	4,609,407
二月 Feb.	80,489	10,620,615	80,489	10,620,615	42,437	5,187,145
三月 Mar.	107,821	15,026,837	107,821	15,026,837	60,503	7,754,542
四月 Apr.	110,081	15,554,495	110,081	15,554,495	44,260	5,669,088
五月 May	108,533	14,932,330	108,532	14,932,257	58,993	7,089,376
六月 June	97,579	13,332,598	97,579	13,332,598	54,046	6,386,135
七月 July	93,720	12,913,541	93,720	12,913,541	52,695	6,525,743
八月 Aug.	109,561	15,728,827	109,561	15,728,827	56,770	7,084,766
九月 Sept.	119,493	17,144,953	119,491	17,141,705	56,379	7,858,421
十月 Oct.	97,738	14,242,653	97,737	14,242,649	54,575	6,597,097
十一月 Nov.	122,715	16,161,946	122,715	16,161,946	70,350	8,076,771
較上月增減(%) VS. with Last Month	25.56	13.48	25.56	13.48	28.91	22.43
較上年同月增減(%) VS. with Last Year	31.44	17.30	31.44	17.30	34.98	24.50

資料來源：直轄市、縣(市)政府。

TABLE 27. REGISTRATION OF OTHER RIGHTS IN BUILDINGS
- BY MONTH

移轉 Buildings	面積 (平方公尺) Area (m ²)	抵押 Mortgage Rights				其他權利 Others	
		變更 Change		塗銷 Cancellation		棟數 Buildings	面積 (平方公尺) Area (m ²)
		棟數 Buildings	面積 (平方公尺) Area (m ²)	棟數 Buildings	面積 (平方公尺) Area (m ²)		
9,458	1,734,006	127,611	31,445,226	444,340	63,347,603	4	223
2,383	1,336,981	145,804	34,260,999	397,185	108,663,155	1	120
3,026	806,745	129,045	27,274,381	384,254	60,073,368	1	27
3,251	469,787	121,303	26,512,514	388,267	56,912,634	2	303
57,389	7,325,838	112,095	27,247,219	396,054	59,483,562	6	220
3,661	616,075	102,952	26,895,799	411,062	64,888,878	4	487
2,370	466,532	78,892	24,784,509	434,360	67,057,124	6	557
1,276	417,832	72,288	24,718,896	425,259	62,545,848	5	140
1,290	296,385	66,322	24,687,176	429,428	78,228,232	1	57
52	31,767	5,972	2,280,693	35,221	4,977,786	—	—
111	29,653	7,239	2,192,351	35,475	19,022,498	—	—
65,090	8,133,506	77,556	20,552,224	386,694	54,510,881	4	3,325
84	11,120	6,421	1,574,904	26,117	4,184,201	—	—
57	9,611	6,754	1,441,161	31,241	3,982,698	—	—
201	36,962	6,608	1,944,720	40,509	5,290,613	—	—
29,812	4,057,349	5,924	1,863,371	30,085	3,964,687	—	—
844	121,027	8,420	2,263,299	40,275	5,458,554	1	74
103	20,364	6,308	1,682,423	37,122	5,243,676	—	—
84	13,802	5,493	1,593,429	35,448	4,780,567	—	—
8,329	831,410	6,731	2,448,677	37,731	5,363,974	—	—
20,863	2,333,341	6,935	2,073,744	35,314	4,876,199	2	3,247
2,435	292,821	6,693	1,506,462	34,034	5,846,270	1	4
2,278	405,699	11,269	2,160,034	38,818	5,519,442	—	—
-6.45	38.55	68.37	43.38	14.06	-5.59	-100.00	-100.00
4,280.77	1,177.09	88.70	-5.29	10.21	10.88	--	--

Source : County and City Government.

表28. 辦理建物他項權利登記－按區域別分

區域別 Locality	總計 Grand Total		抵 Creation			
	棟數 Buildings	面積 (平方公尺) Area (m ²)	合計 Total		設定 Creation	
			棟數 Buildings	面積 (平方公尺) Area (m ²)	棟數 Buildings	面積 (平方公尺) Area (m ²)
一二年十一月 Nov., 2023	122,715	16,161,946	122,715	16,161,946	70,350	8,076,771
新 北 市 New Taipei City	35,807	2,589,489	35,807	2,589,489	20,948	1,163,687
臺 北 市 Taipei City	10,912	953,020	10,912	953,020	6,027	468,299
桃 園 市 Taoyuan City	13,317	2,118,610	13,317	2,118,610	7,759	1,120,731
臺 中 市 Taichung City	15,232	2,383,323	15,232	2,383,323	9,371	1,370,383
臺 南 市 Tainan City	8,696	1,674,114	8,696	1,674,114	5,570	790,544
高 雄 市 Kaohsiung City	12,768	1,957,590	12,768	1,957,590	7,003	1,038,024
臺 灣 省 Taiwan Prov.	25,725	4,454,430	25,725	4,454,430	13,538	2,108,839
宜蘭縣 Yilan C.	1,670	257,778	1,670	257,778	825	113,628
新竹縣 Hsinchu C.	3,970	515,291	3,970	515,291	2,016	244,156
苗栗縣 Miaoli C.	1,991	344,796	1,991	344,796	1,259	187,710
彰化縣 Changhua C.	2,927	756,329	2,927	756,329	1,504	395,018
南投縣 Nantou C.	1,377	297,687	1,377	297,687	724	107,507
雲林縣 Yunlin C.	1,841	341,102	1,841	341,102	993	163,668
嘉義縣 Chiayi C.	964	221,599	964	221,599	502	114,381
屏東縣 Pingtung C.	2,873	675,091	2,873	675,091	1,325	272,350
臺東縣 Taitung C.	597	118,679	597	118,679	371	55,048
花蓮縣 Hualien C.	1,009	179,816	1,009	179,816	533	94,149
澎湖縣 Penghu C.	172	35,802	172	35,802	90	19,037
基隆市 Keelung City	1,702	165,243	1,702	165,243	961	80,449
新竹市 Hsinchu City	3,678	388,183	3,678	388,183	1,875	179,449
嘉義市 Chiayi City	954	157,036	954	157,036	560	82,290
福 建 省 Fuchien Prov.	258	31,369	258	31,369	134	16,263
金門縣 Kinmen C.	256	31,229	256	31,229	133	16,178
連江縣 Lienchiang C.	2	140	2	140	1	84

資料來源：直轄市、縣(市)政府。

TABLE 28. REGISTRATION OF OTHER RIGHTS IN BUILDINGS
- BY LOCALITY

移 轉 Buildings	押 權 Mortgage Rights						其他權利 Others	
	Transfer		Change		Cancellation			
	棟數 Buildings	面積 (平方公尺) Area (m ²)	棟數 Buildings	面積 (平方公尺) Area (m ²)	棟數 Buildings	面積 (平方公尺) Area (m ²)	棟數 Buildings	面積 (平方公尺) Area (m ²)
2,278	405,699	11,269	2,160,034	38,818	5,519,442	—	—	
717	67,918	5,688	504,504	8,454	853,380	—	—	
3	326	545	64,252	4,337	420,143	—	—	
207	29,676	563	264,612	4,788	703,591	—	—	
56	10,921	592	256,416	5,213	745,603	—	—	
31	133,269	344	231,131	2,751	519,170	—	—	
19	3,705	1,186	222,470	4,560	693,390	—	—	
1,245	159,884	2,272	607,756	8,670	1,577,951	—	—	
1	183	202	27,004	642	116,964	—	—	
613	74,203	108	32,826	1,233	164,105	—	—	
3	9,266	84	50,640	645	97,180	—	—	
4	590	360	135,845	1,059	224,876	—	—	
1	744	186	64,280	466	125,155	—	—	
—	—	224	46,881	624	130,553	—	—	
71	13,661	63	31,205	328	62,351	—	—	
1	103	776	138,579	771	264,059	—	—	
—	—	24	3,804	202	59,827	—	—	
1	112	65	15,863	410	69,692	—	—	
—	—	6	1,746	76	15,019	—	—	
2	160	60	28,231	679	56,402	—	—	
547	60,716	46	11,060	1,210	136,958	—	—	
1	145	68	19,793	325	54,808	—	—	
—	—	79	8,893	45	6,214	—	—	
—	—	79	8,893	44	6,158	—	—	
—	—	—	—	1	56	—	—	

Source : County and City Government.

表29. 測量案件統計

年 (月) 別 Year (Month)	合 計 Total			土地複丈 Land Revision Survey		
	件數 Cases	筆(棟)數 Plots / Buildings	面積 (平方公尺) Area (m ²)	件數 Cases	筆數 Plots	面積 (平方公尺) Area (m ²)
一〇三年 2014	466,020	822,049	1,658,561,688	292,401	580,304	1,287,099,905
一〇四年 2015	452,619	785,344	1,814,984,406	261,682	537,894	1,181,923,950
一〇五年 2016	410,853	696,385	1,503,683,015	239,155	483,799	1,144,918,710
一〇六年 2017	417,367	696,792	1,397,243,715	243,588	490,074	1,094,085,045
一〇七年 2018	418,879	740,356	1,601,606,474	237,014	488,919	1,118,131,716
一〇八年 2019	421,252	714,451	1,464,356,967	244,303	494,958	1,122,951,902
一〇九年 2020	439,860	749,167	1,477,758,672	258,043	527,507	1,179,525,709
一一〇年 2021	440,758	766,114	1,598,759,755	252,127	536,958	1,214,537,792
一一一年 2022	446,506	752,662	1,658,655,217	245,018	523,977	1,131,505,713
十一月 Nov.	37,701	66,559	121,622,744	20,569	47,452	93,260,757
十二月 Dec.	41,490	67,730	209,660,342	19,804	42,914	89,390,889
一一二年 2023	396,332	671,343	1,645,385,822	212,721	452,478	1,069,574,328
一月 Jan.	27,648	43,057	92,429,945	13,023	27,370	62,277,502
二月 Feb.	30,183	53,633	117,533,855	17,930	37,477	89,332,064
三月 Mar.	43,496	74,484	184,358,277	24,101	50,930	101,716,704
四月 Apr.	43,961	72,755	182,970,937	18,966	40,156	92,808,904
五月 May	35,843	61,429	139,230,044	21,309	45,629	101,054,668
六月 June	38,464	61,854	226,193,152	19,408	40,683	141,280,837
七月 July	35,647	57,196	193,540,840	19,374	38,978	102,018,466
八月 Aug.	37,334	62,622	141,143,281	20,641	43,839	109,483,610
九月 Sept.	33,263	57,558	131,609,373	18,075	36,861	87,796,823
十月 Oct.	34,987	56,801	105,831,560	18,901	37,400	74,649,173
十一月 Nov.	35,506	69,954	130,544,558	20,993	53,155	107,155,576
較上月增減(%) VS. with Last Month	1.48	23.16	23.35	11.07	42.13	43.55
較上年同月增減(%) VS. with Last Year	-5.82	5.10	7.34	2.06	12.02	14.90

資料來源：直轄市、縣(市)政府。
 說明：1. 土地複丈包括分割、合併、鑑界、法院囑託及其他。
 2. 建物測量包括一般案件、建物門牌基地號勘丈、建物滅失及法院囑託。
 3. 核發謄本數包括地籍圖及建物測量成果圖。
 4. 自106年1月1日起正式廢除地目等則制度，並停止辦理地目變更登記。

TABLE 29. LAND SURVEY CASES

建物測量 Building Survey			地目變更 Changes in Land Category			核發謄本 Maps Issued		
件數 Cases	棟數 Buildings	面積 (平方公尺) Area (m ²)	件數 Cases	筆數 Plots	面積 (平方公尺) Area (m ²)	件數 Cases	筆(棟)數 Plots / Buildings	張數 Sheets
171,359	237,378	369,575,154	2,260	4,367	1,886,629	1,827,901	8,878,420	2,714,743
189,006	242,623	631,914,534	1,931	4,827	1,145,922	1,598,132	4,488,314	2,372,136
170,376	209,694	357,413,069	1,322	2,892	1,351,236	1,454,584	3,400,137	2,083,856
173,746	206,678	303,140,763	33	40	17,908	1,421,039	3,253,026	2,045,619
181,865	251,437	483,474,758	—	—	—	1,352,224	2,898,798	1,966,309
176,949	219,493	341,405,065	—	—	—	1,282,132	2,746,863	1,918,088
181,817	221,660	298,232,963	—	—	—	1,327,437	2,638,741	1,950,249
188,631	229,156	384,221,963	—	—	—	1,181,820	2,345,543	1,758,592
201,488	228,685	527,149,504	—	—	—	1,088,101	2,116,752	1,612,318
17,132	19,107	28,361,987	—	—	—	89,105	170,596	133,546
21,686	24,816	120,269,452	—	—	—	85,260	155,589	130,369
183,611	218,865	575,811,494	—	—	—	942,380	1,765,746	1,389,445
14,625	15,687	30,152,444	—	—	—	59,762	103,399	89,232
12,253	16,156	28,201,791	—	—	—	85,629	160,757	127,792
19,395	23,554	82,641,573	—	—	—	113,288	209,483	165,068
24,995	32,599	90,162,033	—	—	—	78,407	142,918	116,709
14,534	15,800	38,175,376	—	—	—	95,924	198,842	143,118
19,056	21,171	84,912,315	—	—	—	82,068	142,912	118,675
16,273	18,218	91,522,374	—	—	—	82,851	157,071	122,017
16,693	18,783	31,659,672	—	—	—	88,878	166,898	131,019
15,188	20,697	43,812,550	—	—	—	79,619	171,654	118,994
16,086	19,401	31,182,387	—	—	—	86,067	143,634	124,851
14,513	16,799	23,388,981	—	—	—	89,887	168,178	131,970
-9.78	-13.41	-24.99	--	--	--	4.44	17.09	5.70
-15.29	-12.08	-17.53	--	--	--	0.88	-1.42	-1.18

Source : County and City Government.
 Note : 1. Land Revision Survey contains Land Subdivision, Combination, Clear Boundary, Court Entrustment and Others.
 2. Constructional Improvement Survey contains General Cases, House/Land Number Survey, Building Reduction and Court Entrustment.
 3. Maps issued contains Cadastral Maps and Constructional Survey Maps.
 4. The item, "Changes in Land Category", has been officially abolished since January 1st, 2017 and the government has stopped handling it.

表30. 都市地價指數－1. 總指數
TABLE 30. INDICES OF URBAN LAND PRICE - 1. GENERAL INDEX

基期：112年3月31日=100

Base Period : 2023/3/31=100

區 域 別	109年 3月31日	109年 9月30日	110年 3月31日	110年 9月30日	111年 3月31日	111年 9月30日	112年 3月31日	112年 9月30日
Locality	2020/ 3/31	2020/ 9/30	2021/ 3/31	2021/ 9/30	2022/ 3/31	2022/ 9/30	2023/ 3/31	2023/ 9/30
全國 Nation-wide	93.10	94.07	95.16	95.94	97.67	99.35	100.00	101.17
新北市 New Taipei City	93.08	94.05	95.14	95.92	97.67	99.35	100.00	101.17
臺北市 Taipei City	95.79	96.28	96.86	97.56	98.41	99.22	100.00	102.48
桃園市 Taoyuan City	90.06	91.23	92.41	94.27	96.36	99.30	100.00	100.30
臺中市 Taichung City	93.15	94.58	95.97	96.24	98.06	99.81	100.00	101.32
臺南市 Tainan City	94.96	95.68	96.39	96.48	97.83	99.33	100.00	102.14
高雄市 Kaohsiung City	93.64	94.34	95.40	96.10	97.39	98.70	100.00	101.55
臺灣省 Taiwan Prov.	91.88	92.89	94.34	95.87	97.44	98.80	100.00	100.80
宜蘭縣 Yilan C.	91.51	91.93	92.73	94.08	97.39	99.25	100.00	100.70
新竹縣 Hsinchu C.	97.38	97.74	98.04	98.50	98.91	99.53	100.00	101.01
苗栗縣 Miaoli C.	95.42	95.63	96.37	96.92	97.47	98.28	100.00	101.24
彰化縣 Changhua C.	93.46	94.15	94.93	95.87	97.50	99.05	100.00	101.02
南投縣 Nantou C.	96.15	96.82	97.68	98.34	98.82	99.32	100.00	100.34
雲林縣 Yunlin C.	98.58	98.72	98.99	99.29	99.59	99.80	100.00	100.23
嘉義縣 Chiayi C.	95.16	95.54	96.28	97.13	98.06	99.16	100.00	100.86
屏東縣 Pingtung C.	97.60	97.88	98.30	98.63	99.21	99.60	100.00	100.35
臺東縣 Taitung C.	95.46	95.94	96.81	97.61	98.45	99.28	100.00	100.76
花蓮縣 Hualien C.	95.14	96.00	96.95	98.02	98.70	99.49	100.00	100.58
澎湖縣 Penghu C.	98.60	98.74	99.02	99.26	99.60	99.79	100.00	100.25
基隆市 Keelung City	99.98	100.07	100.23	100.27	99.91	99.98	100.00	100.06
新竹市 Hsinchu City	95.55	95.94	96.62	97.42	98.33	99.21	100.00	100.92
嘉義市 Chiayi City	94.06	94.53	94.89	95.75	97.55	99.15	100.00	100.27
福建省 Fuchien Prov.	—	—	—	—	—	—	—	—
金門縣 Kinmen C.	97.14	97.41	97.97	98.48	98.81	99.21	100.00	100.48
連江縣 Lienchiang C.	96.86	96.77	96.86	96.53	96.97	97.72	100.00	100.29

表30. 都市地價指數－2. 使用分區指數
TABLE 30. INDICES OF URBAN LAND PRICE - 2. USING DISTRICT INDEX

計算期：112年9月30日

Count Period : 2023/9/30

基 期：112年3月31日

Base Period : 2023/3/31

區 域 別	總指數	住宅區	商業區	工業區
Locality	General Index	Residential Index	Commercial Index	Industrial Index
全國 Nation-wide	101.17	101.26	100.80	101.30
新北市 New Taipei City	101.17	101.27	100.80	101.31
臺北市 Taipei City	102.48	102.56	102.05	102.35
桃園市 Taoyuan City	100.30	100.28	100.33	100.40
臺中市 Taichung City	101.32	101.34	101.22	101.34
臺南市 Tainan City	102.14	102.34	101.59	101.23
高雄市 Kaohsiung City	101.55	101.54	100.95	102.11
臺灣省 Taiwan Prov.	100.80	100.86	100.79	100.36
宜蘭縣 Yilan C.	100.70	100.66	100.81	100.84
新竹縣 Hsinchu C.	101.01	101.01	101.03	100.94
苗栗縣 Miaoli C.	101.24	101.04	102.35	100.87
彰化縣 Changhua C.	101.02	100.92	101.47	101.11
南投縣 Nantou C.	100.34	100.35	100.28	100.36
雲林縣 Yunlin C.	100.23	100.24	100.20	100.13
嘉義縣 Chiayi C.	100.86	100.93	100.55	101.07
屏東縣 Pingtung C.	100.35	100.30	100.05	101.36
臺東縣 Taitung C.	100.76	100.76	100.60	100.98
花蓮縣 Hualien C.	100.58	100.57	100.64	100.42
澎湖縣 Penghu C.	100.25	100.18	100.55	100.08
基隆市 Keelung City	100.06	100.06	100.09	99.99
新竹市 Hsinchu City	100.92	101.07	100.77	100.52
嘉義市 Chiayi City	100.27	100.25	100.10	101.13
福建省 Fuchien Prov.	101.31	101.29	101.39	101.29
金門縣 Kinmen C.	100.48	100.39	101.25	100.63
連江縣 Lienchiang C.	100.29	100.32	100.14	—

資料來源：本局部地政司。

Source : Dept. of Land Adm. of MOI.

表31. 警察機關受(處)理刑事案件

TABLE 31. OFFENSES HANDLED BY POLICE ORGANIZATIONS

年(月)別 Year (Month)	發生件數(包括補報數)(件) Offenses Known to the Police (Cases)				破獲件數(包括 Offenses Cleared	
	合計 Total	竊盜 Larceny	暴力 犯罪 Violent Crime	其他 刑案 Others	合計 Total	竊盜 Larceny
一〇三年 2014	306,300	76,330	2,289	227,681	263,515	59,223
一〇四年 2015	297,800	66,255	1,956	229,589	273,567	55,055
一〇五年 2016	294,831	57,606	1,627	235,598	274,091	48,898
一〇六年 2017	293,453	52,025	1,260	240,168	277,506	46,022
一〇七年 2018	284,538	47,591	993	235,954	270,882	43,262
一〇八年 2019	268,349	42,272	859	225,218	258,706	40,406
一〇九年 2020	259,713	37,016	707	221,990	253,741	36,597
一一〇年 2021	243,082	35,067	598	207,417	240,177	34,826
一一一年 2022	265,518	37,670	499	227,349	256,733	36,603
十一月 Nov.	23,377	3,104	30	20,243	22,848	3,098
十二月 Dec.	23,307	3,358	49	19,900	21,988	3,005
一一二年 2023	253,740	35,398	410	217,932	246,901	35,065
一月 Jan.	19,153	2,629	38	16,486	18,653	2,586
二月 Feb.	20,068	2,715	38	17,315	19,983	2,745
三月 Mar.	23,808	3,502	31	20,275	22,202	3,261
四月 Apr.	21,738	2,950	44	18,744	21,568	2,981
五月 May	25,407	3,652	38	21,717	24,094	3,551
六月 June	21,834	3,168	37	18,629	21,935	3,236
七月 July	24,227	3,394	43	20,790	23,462	3,315
八月 Aug.	24,721	3,473	40	21,208	24,253	3,524
九月 Sept.	23,922	3,121	40	20,761	22,682	3,120
十月 Oct.	24,854	3,398	32	21,424	24,466	3,382
十一月 Nov.	24,008	3,396	29	20,583	23,603	3,364
較上月增減(%) VS. with Last Month	-3.40	-0.06	-9.38	-3.93	-3.53	-0.53
較上年同月增減(%) VS. with Last Year	2.70	9.41	-3.33	1.68	3.30	8.59

破積案)(件) (Cases)		發生件數(當期)(件) Offenses Known to the Police in the Current Period (Cases)				破獲件數(當期)(件) Offenses Cleared in the Current Period(Cases)		
暴力 犯罪 Violent Crime	其他 刑案 Others	合計 Total	竊盜 Larceny	暴力 犯罪 Violent Crime	其他 刑案 Others	合計 Total	竊盜 Larceny	暴力 犯罪 Violent Crime
2,234	202,058	266,454	67,570	1,854	197,030	213,633	43,009	1,726
2,008	216,504	257,047	58,245	1,657	197,145	222,449	40,185	1,588
1,656	223,537	254,849	52,228	1,396	201,225	225,960	38,567	1,337
1,293	230,191	252,925	47,474	1,142	204,309	229,445	37,519	1,112
995	226,625	239,304	42,462	902	195,940	219,400	34,860	867
898	217,402	223,567	37,306	777	185,484	207,969	32,435	748
737	216,407	214,066	32,533	641	180,892	202,518	29,625	636
597	204,754	195,727	31,145	558	164,024	187,778	29,056	547
497	219,633	210,960	33,522	469	176,969	198,768	31,137	454
39	19,711	6,443	1,047	24	5,372	5,259	774	20
52	18,931	5,771	1,077	38	4,656	4,412	685	34
414	211,422	198,720	30,600	387	167,733	187,198	28,968	373
37	16,030	6,000	916	33	5,051	4,732	593	24
39	17,199	5,803	899	31	4,873	4,803	673	24
31	18,910	6,553	981	26	5,546	5,409	730	19
38	18,549	6,435	967	31	5,437	5,313	731	22
37	20,506	6,270	1,017	26	5,227	5,121	783	20
37	18,662	6,012	1,005	25	4,982	4,903	796	15
50	20,097	6,390	1,017	38	5,335	5,281	820	32
39	20,690	6,173	1,037	27	5,109	5,100	840	22
36	19,526	5,784	870	29	4,885	4,686	698	24
38	21,046	5,898	960	24	4,914	4,845	736	21
32	20,207	5,764	964	22	4,778	4,791	774	20
-15.79	-4.06	-2.27	0.42	-8.33	-2.77	-1.11	5.16	-4.76
-17.95	2.43	-10.54	-7.93	-8.33	-11.15	-8.90	-	-

Source :National Police Agency, MOI.
 Note :1.Theft includes Larceny, Serious, Motor Vehicle and Motorcycle Theft.
 2.Violent crime includes murder and nonnegligent manslaughter, kidnapping, robbery, snatch and grab, aggravated assault, intimidation and extortion, forcible rape.
 3.Having sex with children has been excluded the item of forcible rape since January 1,2017.
 4."Offenses Known to the Police in the Current Period", "Offenses Cleared in the Current Period", "Crime Rate in the Current Period" and "Clearance Rate in the Current Period", do not include the number of overdue reported cases in the previous months. Annual accumulation data for each year includes the number of overdue reported cases in the given year, the sum of each month does not equal to the annual accumulation.

表31. 警察機關受(處)理刑事案件(續)

年(月)別 Year (Month)	嫌疑犯人數(人) Offenders (Persons)				
	其他 刑案 Others	合計 Total	竊盜 Larceny	暴力 犯罪 Violent Crime	其他 刑案 Others
一〇三年 2014	168,898	261,603	34,574	2,825	224,204
一〇四年 2015	180,676	269,296	33,913	2,522	232,861
一〇五年 2016	186,056	272,817	31,543	2,208	239,066
一〇六年 2017	190,814	287,294	32,204	1,910	253,180
一〇七年 2018	183,673	291,621	32,028	1,666	257,927
一〇八年 2019	174,786	277,664	31,398	1,464	244,802
一〇九年 2020	172,257	281,811	29,128	1,195	251,488
一一〇年 2021	158,175	265,221	27,929	1,073	236,219
一一一年 2022	167,177	291,891	31,139	761	259,991
十一月 Nov.	4,465	26,707	2,628	52	24,027
十二月 Dec.	3,693	25,933	2,651	104	23,178
一一二年 2023	157,857	274,349	29,628	722	243,999
一月 Jan.	4,115	21,764	2,171	71	19,522
二月 Feb.	4,106	22,532	2,226	78	20,228
三月 Mar.	4,660	24,925	2,654	60	22,211
四月 Apr.	4,560	24,544	2,480	59	22,005
五月 May	4,318	26,793	3,020	39	23,734
六月 June	4,092	24,136	2,690	46	21,400
七月 July	4,429	26,090	2,841	73	23,176
八月 Aug.	4,238	27,410	3,025	107	24,278
九月 Sept.	3,964	24,863	2,680	54	22,129
十月 Oct.	4,088	26,169	2,938	89	23,142
十一月 Nov.	3,997	25,123	2,903	46	22,174
較上月增減(%) VS. with Last Month	-3.40	-4.00	-1.19	-48.31	-4.27
較上年同月增減(%) VS. with Last Year	2.70	-5.93	10.46	-11.54	-7.82

TABLE 31. OFFENSES HANDLED BY POLICE ORGANIZATIONS(CONT.)

刑案發生率 (含積案) (件/十萬人) Crime Rate (Cases/ 100,000P.)	刑案發生率 (當期) (件/十萬人) Crime Rate in the Current Period (Cases/ 100,000P.)	犯罪人口率 (人/十萬人) Offender Rate (Persons/ 100,000P.)	破獲率 (含積案) (%) Clearance Rate	破獲率 (當期) (%) Clearance Rate in the Current Period
1,308.77	1,138.52	1,117.79	86.03	80.18
1,269.24	1,095.55	1,147.75	91.86	86.54
1,253.75	1,083.73	1,160.14	92.97	88.66
1,245.79	1,073.74	1,219.65	94.57	90.72
1,206.69	1,014.86	1,236.73	95.20	91.68
1,137.26	947.48	1,176.74	96.41	93.02
1,101.31	907.74	1,195.02	97.70	94.61
1,035.79	834.01	1,130.13	98.80	95.94
1,138.59	904.63	1,251.68	96.69	94.22
100.66	27.74	115.00	97.74	81.62
100.25	24.82	111.54	94.34	76.45
1,087.15	851.42	1,175.45	97.30	94.20
82.26	25.77	93.47	97.39	78.87
86.10	24.90	96.67	99.58	82.77
102.08	28.10	106.87	93.25	82.54
93.14	27.57	105.16	99.22	82.56
108.79	26.85	114.72	94.83	81.67
93.44	25.73	103.29	100.46	81.55
103.61	27.33	111.58	96.84	82.64
105.66	26.38	117.16	98.11	82.62
102.22	24.72	106.24	94.82	81.02
106.18	25.20	111.79	98.44	82.15
102.54	24.62	107.30	98.31	83.12
-3.64	-0.58	-4.49	-0.13	0.97
1.88	-3.13	-7.70	0.58	1.50

表32. 警察機關受(處)理暴力犯罪

TABLE 32. VIOLENT CRIME HANDLED BY POLICE ORGANIZATIONS

年 (月) 別 Year (Month)	發生件數(包括補報數) (件) Offenses Known to the Police (Cases)						破獲件數 Offenses	
	合計 Total	重大恐 嚇取財 /Extortion	擄人 勒贖 Kidnap- ping for Ransom	強盜 搶奪 Robbery & Forceful Taking	重傷害 及故意 殺人 Mayhem & Murder	強制 性交 Rape	合計 Total	重大恐 嚇取財 /Extortion
一〇三年 2014	2,289	—	5	835	499	950	2,234	—
一〇四年 2015	1,956	—	7	740	464	745	2,008	—
一〇五年 2016	1,627	1	4	643	428	551	1,656	1
一〇六年 2017	1,260	—	3	523	432	302	1,293	—
一〇七年 2018	993	3	5	399	358	228	995	3
一〇八年 2019	859	1	6	329	322	201	898	1
一〇九年 2020	707	1	1	281	259	165	737	1
一一〇年 2021	598	—	7	267	243	81	597	—
一一一年 2022	499	—	1	233	198	67	497	—
十一月 Nov.	30	—	—	12	12	6	39	—
十二月 Dec.	49	—	—	26	17	6	52	—
一一二年 2023	410	—	3	188	134	85	414	—
一月 Jan.	38	—	—	21	12	5	37	—
二月 Feb.	38	—	2	22	11	3	39	—
三月 Mar.	31	—	—	18	10	3	31	—
四月 Apr.	44	—	—	12	18	14	38	—
五月 May	38	—	—	18	10	10	37	—
六月 June	37	—	1	16	9	11	37	—
七月 July	43	—	—	20	17	6	50	—
八月 Aug.	40	—	—	13	18	9	39	—
九月 Sept.	40	—	—	24	8	8	36	—
十月 Oct.	32	—	—	13	12	7	38	—
十一月 Nov.	29	—	—	11	9	9	32	—
較上月增減(%) VS. with Last Month	-9.38	--	--	-15.38	-25.00	28.57	-15.79	--
較上年同月增減(%) VS. with Last Year	-3.33	--	--	-8.33	-25.00	50.00	-17.95	--

(包括破積案) (件) Cleared (Cases)				發生件數(當期) (件) Offenses Known to the Police in the Current Period (Cases)					
擄人 勒贖 Kidnap- ping for Ransom	強盜 搶奪 Robbery & Forceful Taking	重傷害 及故意 殺人 Mayhem & Murder	強制 性交 Rape	合計 Total	恐嚇 取財 /Extortion	擄人 勒贖 Kidnap- ping for Ransom	強盜 搶奪 Robbery & Forceful Taking	重傷害 及故意 殺人 Mayhem & Murder	強制 性交 Rape
7	805	497		1,854	—	5	792	450	607
7	756	464		1,657	—	6	722	430	499
4	668	421		1,396	1	4	622	391	378
3	554	428	308	1,142	—	3	505	399	235
5	412	350	225	902	3	5	386	330	178
6	338	337	216	777	1	5	317	299	155
1	296	264	175	641	1	1	276	235	128
7	269	239	82	558	—	6	262	224	66
1	229	200	67	469	—	1	229	187	52
—	15	15	9	24	—	—	10	8	6
—	25	21	6	38	—	—	24	11	3
3	196	133	82	387	—	1	185	127	74
—	22	10	5	33	—	—	19	9	5
2	21	10	6	31	—	—	22	6	3
—	21	8	2	26	—	—	17	8	1
—	14	16	8	31	—	—	10	14	7
—	19	9	9	26	—	—	15	8	3
1	14	12	10	25	—	1	10	8	6
—	20	19	11	38	—	—	20	15	3
—	15	20	4	27	—	—	13	9	5
—	22	7	7	29	—	—	22	7	—
—	17	12	9	24	—	—	11	10	3
—	11	10	11	22	—	—	9	8	5
--	-35.29	-16.67	22.22	-8.33	--	--	-18.18	-20.00	66.67
--	-26.67	-33.33	22.22	-8.33	--	--	-10.00	—	-16.67

資料來源：本部警政署。

Source : National Police Agency, MOI.
 Note : 1. Forcible Rape includes rape (one offender), multi-perpetrator rape (two or more offenders), and having sex with children before 2016. According to the resolution of the CIB's fifth criminal work review meeting on December 28, 2016, having sex with children has been excluded the item of forcible rape since January 1, 2017.
 2. "Offenses Known to the Police in the Current Period" and "Offenses Cleared in the Current Period", do not include the number of overdue reported cases in the previous months. Annual accumulation data for each year includes the number of overdue reported cases in the given year, the sum of each month does not equal to the annual accumulation.

資料來源：本部警政署。
 說明：1. 105年以前強制性交包括強制性交(單一嫌犯)、共同強制性交(嫌犯二人以上)及對幼性交，依據105年12月28日警政署刑事局第5次刑事工作檢討會報決議，自106年起，將暴力犯罪項下「強制性交」統計項排除「對幼性交」。
 2. 「發生件數(當期)」及「破獲件數(當期)」不含逾月補報數，年累計則含當年逾月補報數，故各月加總不等於年累計數。

表32. 警察機關受(處)理暴力犯罪(續)

年 (月) 別 Year (Month)	破獲件數(當期) (件) Offenses Cleared in the Current Period (Cases)					
	合計 Total	重大恐 嚇取財 Serious Intimidation /Extortion	擄人 勒贖 Kidnapping for Ransom	強盜 搶奪 Robbery & Forceful Taking	重傷害 及故意 殺人 Mayhem & Murder	強制 性交 Rape
一〇三年 2014	1,726	—	5	731	436	554
一〇四年 2015	1,588	—	6	691	420	471
一〇五年 2016	1,337	1	4	601	376	355
一〇六年 2017	1,112	—	3	497	386	226
一〇七年 2018	867	3	5	380	317	162
一〇八年 2019	748	1	5	307	290	145
一〇九年 2020	636	1	1	274	232	128
一一〇年 2021	547	—	6	259	217	65
一一一年 2022	454	—	1	221	182	50
十一月 Nov.	20	—	—	9	6	5
十二月 Dec.	34	—	—	20	11	3
一一二年 2023	373	—	1	183	120	69
一月 Jan.	24	—	—	16	5	3
二月 Feb.	24	—	—	17	4	3
三月 Mar.	19	—	—	14	5	—
四月 Apr.	22	—	—	10	7	5
五月 May	20	—	—	14	3	3
六月 June	15	—	1	7	5	2
七月 July	32	—	—	17	12	3
八月 Aug.	22	—	—	12	8	2
九月 Sept.	24	—	—	20	4	—
十月 Oct.	21	—	—	10	8	3
十一月 Nov.	20	—	—	8	7	5
較上月增減(%) VS. with Last Month	-4.76	--	--	-20.00	-12.50	66.67
較上年同月增減(%) VS. with Last Year	—	--	--	-11.11	16.67	—

TABLE 32. VIOLENT CRIME HANDLED BY POLICE ORGANIZATIONS(CONT.)

合計 Total	嫌疑犯人數 (人) Offenders (Persons)				
	恐嚇取財 Intimidation /Extortion	擄人勒贖 Kidnapping for Ransom	強盜搶奪 Robbery & Forceful Taking	重傷害 及故意殺人 Mayhem & Murder	強制 性交 Rape
2,825	—	16	884	968	957
2,522	—	33	856	840	793
2,208	4	10	806	800	588
1,910	—	23	707	828	352
1,666	8	35	560	829	234
1,464	2	18	476	746	222
1,195	2	5	480	523	185
1,073	—	49	407	534	83
761	—	4	341	346	70
52	—	—	17	22	13
104	—	—	46	52	6
722	—	34	362	245	81
71	—	—	43	22	6
78	—	15	37	18	8
60	—	—	51	8	1
59	—	—	24	27	8
39	—	—	23	8	8
46	—	1	23	13	9
73	—	—	33	30	10
107	—	18	34	51	4
54	—	—	33	15	6
89	—	—	41	38	10
46	—	—	20	15	11
-48.31	--	--	-51.22	-60.53	10.00
-11.54	--	--	17.65	-31.82	-15.38

表33. 警察機關查獲少年嫌疑犯人數

單位：人

年 (月) 別 Year (Month)	總 計 (12-18歲 未滿) Grand Total	竊 盜 Larceny	暴 罪	
			合 計 Total	重大恐嚇取財 Serious Intimidation /Extortion
一〇三年 2014	10,969	3,155	399	—
一〇四年 2015	11,002	2,741	270	—
一〇五年 2016	9,775	2,111	218	—
一〇六年 2017	10,499	1,823	207	—
一〇七年 2018	8,893	1,795	158	—
一〇八年 2019	9,441	1,838	119	1
一〇九年 2020	10,226	1,594	104	—
一一〇年 2021	9,627	1,216	55	—
一一一年 2022	9,554	1,225	34	—
十一月 Nov.	725	96	3	—
十二月 Dec.	804	116	2	—
一一二年 2023	9,899	1,298	59	—
一 月 Jan.	768	90	9	—
二 月 Feb.	827	95	7	—
三 月 Mar.	889	111	3	—
四 月 Apr.	811	103	1	—
五 月 May	982	139	3	—
六 月 June	854	117	4	—
七 月 July	1,033	108	9	—
八 月 Aug.	1,126	139	7	—
九 月 Sept.	851	102	7	—
十 月 Oct.	808	141	6	—
十一月 Nov.	950	153	3	—
較上月增減(%) VS. with Last Month	17.57	8.51	-50.00	--
較上年同月增減(%) VS. with Last Year	31.03	59.38	—	--

資料來源：本部警政署。
說 明：竊盜包括重大、普通、汽車、機車竊盜；105年以前強制性交包括強制性交(單一嫌疑犯)、共同強制性交(二人以上嫌疑犯)及對幼性交，自106年起強制性交統計項排除對幼性交。

TABLE 33. JUVENILE OFFENDERS HANDLED BY POLICE ORGANIZATIONS

Unit : Persons

力 犯 罪 Violent Crime				其他犯罪 Others	少年嫌疑犯 占總嫌疑犯 比率(%) Juvenile Offenders to the All
擄人勒贖 Kidnapping for Ransom	強盜搶奪 Robbery & Forceful Taking	重傷害及 故意殺人 Mayhem & Murder	強制性交 Rape		
1	54	141	203	7,415	4.19
1	49	77	143	7,991	4.09
3	53	64	98	7,446	3.58
—	46	91	70	8,469	3.65
—	43	79	36	6,940	3.05
5	29	45	39	7,484	3.40
—	32	29	43	8,528	3.63
—	13	33	9	8,356	3.63
—	11	17	6	8,295	3.27
—	—	2	1	626	2.71
—	—	1	1	686	3.10
1	19	26	13	8,542	3.61
—	1	7	1	669	3.53
—	1	5	1	725	3.67
—	3	—	—	775	3.57
—	—	—	1	707	3.30
—	1	—	2	840	3.67
1	2	—	1	733	3.54
—	3	4	2	916	3.96
—	—	7	—	980	4.11
—	3	3	1	742	3.42
—	4	—	2	661	3.09
—	1	—	2	794	3.78
--	-75.00	--	—	20.12	0.69
--	--	-100.00	100.00	26.84	1.07

Source : National Police Agency, MOI.
Note : Theft includes Larceny, Serious, Motor Vehicle and Motorcycle Theft; Since 2017, rape excludes the item of child rape.

表34. 警察機關檢肅毒品統計

年 (月) 別 Year (Month)	違反毒品危害防制條例 Violation of the Narcotics Enactment Prevention Act		毒品數量 (公斤)				
	發生 件數 Offenses (Cases)	嫌疑犯 人數 Offenders (Persons)	合 計 Total	第一級毒品			
				小 計 Subtotal	海洛因 Heroin	嗎 啡 Morphine	鴉 片 Opium
一〇三年 2014	38,369	41,265	6,712.48	123.53	123.38	0.15	0.00
一〇四年 2015	49,576	53,622	7,631.30	109.90	109.64	0.25	0.00
一〇五年 2016	54,873	58,707	4,616.10	105.10	91.41	0.41	0.00
一〇六年 2017	58,515	62,644	9,685.47	101.83	84.05	0.47	0.00
一〇七年 2018	55,480	59,106	20,596.64	508.33	507.95	0.36	0.00
一〇八年 2019	47,035	49,131	15,929.37	122.11	119.72	1.53	0.00
一〇九年 2020	45,489	47,779	13,305.71	643.90	643.74	0.14	0.01
一一〇年 2021	38,644	40,987	8,332.55	520.17	519.53	0.07	0.13
一一一年 2022	38,088	39,964	12,172.44	182.52	181.34	0.14	0.01
十一月 Nov.	2,885	3,041	519.64	14.08	14.07	0.00	-
十二月 Dec.	2,370	2,465	336.63	31.82	31.79	0.03	0.00
一一二年 2023	34,071	36,023	11,711.58	156.91	156.57	0.12	0.00
一 月 Jan.	2,379	2,549	249.18	1.53	1.45	0.08	-
二 月 Feb.	2,670	2,806	1,032.88	13.17	12.95	0.01	0.00
三 月 Mar.	3,255	3,461	1,235.57	6.45	6.45	0.00	-
四 月 Apr.	3,245	3,509	4,071.47	7.39	7.39	-	-
五 月 May	3,044	3,267	429.52	2.02	2.00	0.02	-
六 月 June	3,131	3,278	548.07	23.08	23.08	0.00	0.00
七 月 July	3,246	3,392	626.46	12.12	12.11	0.00	-
八 月 Aug.	3,289	3,436	1,349.98	17.01	17.00	0.00	-
九 月 Sept.	3,189	3,357	990.87	26.76	26.75	0.00	-
十 月 Oct.	3,547	3,752	405.79	23.01	23.01	-	-
十一月 Nov.	3,076	3,216	771.79	24.37	24.37	0.00	-
較上月增減(%) VS. with Last Month	-13.28	-14.29	90.19	5.94	5.94	--	--
較上年同月增減(%) VS. with Last Year	6.62	5.75	48.52	73.14	73.20	-99.78	--

資料來源：本部警政署。

TABLE 34. OFFENSES OF NARCOTIC DRUGS

Narcotic Drugs (Kilogram)								
1st Class	第二級毒品 2nd Class					第三級 (低含量可 得因、FM2 、K他命等) 3rd Class	第四級 4th Class	其 他 (種子等) Others
古柯鹼 及其他 Cocain & Others	小 計 Subtotal	罌 粟 Opium Poppy	大 麻 Marijuana	安非他命 Amphetamine	其 他 Others			
0.00	1,096.15	-	29.85	662.78	403.52	3,266.23	2,226.16	0.40
0.00	1,540.64	-	52.95	1,340.35	147.33	1,141.49	4,839.27	0.00
13.27	1,261.38	-	49.63	1,112.43	99.32	1,230.18	2,013.37	6.07
17.30	3,379.16	-	418.21	2,395.32	565.64	2,395.42	3,808.28	0.78
0.02	7,484.78	-	257.78	7,037.28	189.73	8,437.17	4,163.91	2.45
0.85	2,440.39	-	218.84	1,967.94	253.62	5,083.33	8,283.26	0.28
0.01	2,027.59	-	250.36	1,526.48	250.75	3,737.40	6,896.48	0.34
0.44	1,714.94	0.20	507.90	949.54	257.29	1,560.08	4,532.87	4.49
1.03	3,279.94	-	1,100.55	1,994.40	185.00	3,870.15	4,837.37	2.46
0.00	158.87	-	128.97	11.79	18.11	124.44	221.75	0.50
-	20.10	-	1.83	9.40	8.87	284.15	0.55	-
0.23	1,956.56	0.59	389.51	1,345.86	220.60	3,517.34	6,075.20	5.58
-	61.57	-	9.21	35.13	17.24	94.20	88.71	3.17
0.21	50.25	-	16.76	17.73	15.76	175.55	793.90	0.01
-	182.74	-	18.79	138.51	25.44	96.40	949.86	0.11
-	132.23	-	64.54	21.67	46.02	1,286.42	2,645.38	0.05
-	342.73	-	12.70	321.33	8.70	80.04	4.62	0.11
-	146.83	-	65.63	62.37	18.83	232.76	145.36	0.04
-	115.89	-	54.82	34.60	26.47	496.03	2.39	0.05
0.01	347.39	-	30.80	301.88	14.71	554.13	431.20	0.25
0.00	57.83	0.59	24.11	19.30	13.84	243.65	662.00	0.63
0.00	159.86	-	73.63	68.27	17.96	142.07	80.22	0.64
0.00	359.24	-	18.53	325.07	15.64	116.09	271.55	0.53
24.00	124.72	--	-74.84	376.18	-12.93	-18.28	238.49	-16.19
34.78	126.12	--	-85.63	2,657.27	-13.62	-6.70	22.46	6.14

Source : National Police Agency, MOI.

表35. 警察機關查獲槍枝、彈藥、刀械數量

年 (月) 別 Year (Month)	槍 枝 (枝) Firearms				
	合計 Total	制式槍枝 Standard Guns		非制式槍枝 Self-made Guns	其他槍枝 Other Guns
		中共槍枝 PRC-made Guns			
一〇三年 2014	1,709	372	3	1,290	47
一〇四年 2015	1,743	333	1	1,389	21
一〇五年 2016	2,025	170	2	1,628	227
一〇六年 2017	1,856	224	1	1,620	12
一〇七年 2018	2,180	276	1	1,890	14
一〇八年 2019	1,444	223	1	1,199	22
一〇九年 2020	1,497	157	—	1,258	82
一一〇年 2021	1,296	111	—	1,019	166
一一一年 2022	1,129	100	1	874	155
十一月 Nov.	53	3	—	39	11
十二月 Dec.	87	16	—	63	8
一一二年 2023	945	60	—	752	133
一月 Jan.	73	4	—	60	9
二月 Feb.	73	6	—	58	9
三月 Mar.	86	2	—	71	13
四月 Apr.	96	11	—	78	7
五月 May	82	4	—	67	11
六月 June	75	2	—	59	14
七月 July	89	6	—	69	14
八月 Aug.	89	9	—	71	9
九月 Sept.	68	3	—	53	12
十月 Oct.	125	7	—	102	16
十一月 Nov.	89	6	—	64	19
較上月增減(%) VS. with Last Month	-28.80	-14.29	--	-37.25	18.75
較上年同月增減(%) VS. with Last Year	67.92	100.00	--	64.10	72.73

資料來源：本部警政署。
說 明：106年起將「空氣長(手)槍」由原「制式槍枝」歸類至「非制式槍枝」。

TABLE 35. ILLEGAL GUNS, PISTOLS, AMMUNITION AND KNIVES CAPTURED BY POLICE ORGANIZATIONS

合計 Total	彈 類 (類) Ammunition				刀械 (把) Knives
	子彈 Cartridges & Bullets	手榴彈 Grenades	土製炸彈 Self-made Bombs	其他彈類 Others	
19,780	6,220	2	91	13,467	361
20,438	7,049	4	85	13,300	425
24,819	9,416	1	114	15,288	1,017
33,557	18,060	2	35	15,460	653
18,092	5,588	—	40	12,464	416
203,427	188,791	—	56	14,580	449
17,045	4,583	1	46	12,415	985
16,803	3,119	—	86	13,598	504
506	44	—	1	461	30
1,553	645	—	25	883	24
27,895	16,995	1	56	10,843	688
1,135	79	—	—	1,056	13
1,337	462	—	15	860	318
14,693	14,180	—	6	507	23
870	195	—	2	673	17
825	141	—	2	682	25
1,288	178	—	1	1,109	17
1,049	185	—	—	864	16
2,054	748	—	15	1,291	41
1,135	278	—	3	854	30
1,046	315	—	1	730	29
2,463	234	1	11	2,217	159
135.47	-25.71	--	1,000.00	203.70	448.28
386.76	431.82	--	1,000.00	380.91	430.00

Source : National Police Agency, MOI.
Note : The air guns and pistols are classified to the improvised firearm from January 1, 2017.

表36. 警察機關處理違反社會秩序維護法案件

年 (月) 別 Year (Month)	總 計 Grand Total		妨 害 安 寧 秩 序 Disturbance of the Peace	
	件 數 Cases	人 數 Persons	件 數 Cases	人 數 Persons
一〇三年 2014	6,324	13,049	2,591	2,754
一〇四年 2015	5,237	13,709	1,155	1,442
一〇五年 2016	4,841	11,536	926	1,234
一〇六年 2017	4,919	12,031	959	1,348
一〇七年 2018	5,375	12,416	1,097	1,516
一〇八年 2019	7,149	16,048	1,564	2,139
一〇九年 2020	7,230	14,763	2,198	2,792
一一〇年 2021	7,025	12,913	1,699	2,052
一一一年 2022	7,045	12,909	1,869	2,149
十一月 Nov.	606	900	141	159
十二月 Dec.	509	884	143	165
一一二年 2023	5,999	11,814	1,674	1,846
一 月 Jan.	348	1,010	90	99
二 月 Feb.	602	1,243	169	182
三 月 Mar.	619	1,248	152	166
四 月 Apr.	539	946	174	177
五 月 May	571	1,084	157	177
六 月 June	566	994	141	154
七 月 July	521	990	158	172
八 月 Aug.	648	1,084	181	243
九 月 Sept.	453	961	146	154
十 月 Oct.	535	1,067	137	144
十一月 Nov.	597	1,187	169	178
較上月增減(%) VS. with Last Month	11.59	11.25	23.36	23.61
較上年同月增減(%) VS. with Last Year	-1.49	31.89	19.86	11.95

資料來源：本部警政署。

TABLE 36. VIOLATION OF THE LAW FOR MAINTAINING SOCIAL ORDER

妨害善良風俗 Violation of Moral Order		妨 害 公 務 Interference with Legal Activities		妨害他人身體及財產 Interference with Other's Body or Property	
件 數 Cases	人 數 Persons	件 數 Cases	人 數 Persons	件 數 Cases	人 數 Persons
3,581	10,028	20	22	132	245
3,861	11,806	54	115	167	346
3,440	9,364	40	54	435	884
3,186	9,220	59	63	715	1,400
3,065	8,427	73	82	1,140	2,391
3,173	9,292	124	158	2,288	4,459
2,783	8,545	125	138	2,124	3,288
2,878	7,332	114	124	2,334	3,405
2,561	7,125	119	125	2,496	3,510
247	459	11	11	207	271
116	383	7	7	243	329
2,331	7,186	113	126	1,881	2,656
152	757	6	9	100	145
241	786	5	5	187	270
234	742	12	13	221	327
183	512	3	3	179	254
194	581	13	14	207	312
248	605	9	10	168	225
192	602	11	12	160	204
266	583	13	16	188	242
152	596	9	10	146	201
209	674	23	25	166	224
260	748	9	9	159	252
24.40	10.98	-60.87	-64.00	-4.22	12.50
5.26	62.96	-18.18	-18.18	-23.19	-7.01

Source : National Police Agency, MOI.

表37. 警察機關處理集會遊行發生數

單位：件

年 (月) 別 Year (Month)	總件數 Total Cases	類 別 By Classification		
		室 外 Outdoor		室內集會 Indoor Assembly
		集會 Assembly	遊行 Parade	
一〇三年 2014	14,751	10,334	4,417	—
一〇四年 2015	5,786	4,716	1,070	—
一〇五年 2016	4,967	3,504	1,463	—
一〇六年 2017	3,908	3,266	642	—
一〇七年 2018	27,134	17,673	9,461	—
一〇八年 2019	7,288	6,102	1,186	—
一〇九年 2020	5,389	3,946	1,443	—
一一〇年 2021	5,426	4,800	626	—
一一一年 2022	34,872	26,756	8,116	—
十一月 Nov.	24,792	18,205	6,587	—
十二月 Dec.	296	256	40	—
一一二年 2023	5,013	4,522	491	—
一 月 Jan.	194	165	29	—
二 月 Feb.	213	182	31	—
三 月 Mar.	291	272	19	—
四 月 Apr.	278	264	14	—
五 月 May	274	254	20	—
六 月 June	226	218	8	—
七 月 July	317	308	9	—
八 月 Aug.	286	268	18	—
九 月 Sept.	316	293	23	—
十 月 Oct.	687	619	68	—
十一月 Nov.	1,931	1,679	252	—
較上月增減(%) VS. with Last Month	181.08	171.24	270.59	--
較上年同月增減(%) VS. with Last Year	-92.21	-90.78	-96.17	--

資料來源：本部警政署。

TABLE 37. ASSEMBLY AND PARADE HANDLED BY POLICE ORGANIZATIONS

Unit : Cases

是 否 申 請 By Applications			使用警力 (人 次) Times of Policemen (Person-times)
申 請 Applied		未 申 請 Not Applied	
准 Allowed	不准 Not Allowed		
12,335	7	2,409	646,449
3,518	8	2,260	240,515
3,412	7	1,548	221,061
2,300	5	1,603	162,200
15,918	10	11,206	733,700
5,563	3	1,722	270,982
3,726	4	1,659	185,863
2,134	13	3,279	114,403
17,708	2	17,162	690,557
11,026	—	13,766	476,576
123	—	173	3,638
3,050	1	1,962	121,301
108	1	85	3,698
124	—	89	4,203
154	—	137	4,563
120	—	158	4,053
135	—	139	5,938
119	—	107	4,531
202	—	115	7,847
165	—	121	5,659
168	—	148	6,965
444	—	243	20,272
1,311	—	620	53,572
195.27	--	155.14	164.27
-88.11	--	-95.50	-88.76

Source : National Police Agency, MOI.

表38. 警察機關處理經濟案件

年(月)別 Year (Month)	總計 Grand Total		違反金融(1) Counterfeit Currency, Unlawful Money Lending, Illegal Debt Collection & Financial Transaction	
	件數 Cases	金額(千元) Amount (\$1,000)	件數 Cases	金額(千元) Amount (\$1,000)
一〇三年 2014	8,310	80,203,522	1,999	7,126,814
一〇四年 2015	8,428	29,608,897	2,111	9,331,289
一〇五年 2016	7,203	24,937,459	1,286	10,098,589
一〇六年 2017	7,020	17,782,259	824	7,224,076
一〇七年 2018	6,900	28,212,712	761	14,451,163
一〇八年 2019	7,748	47,975,660	1,167	27,859,510
一〇九年 2020	11,157	132,070,331	1,695	18,930,928
一一〇年 2021	10,255	115,930,883	948	4,751,385
一一一年 2022	13,850	65,709,575	1,281	6,053,734
十一月 Nov.	1,436	25,052,537	67	679,129
十二月 Dec.	1,092	1,312,756	64	351,511
一一二年 2023	10,857	116,077,923	909	76,823,779
一月 Jan.	832	3,031,003	71	700,303
二月 Feb.	1,091	1,200,117	59	173,056
三月 Mar.	1,137	18,043,067	76	374,432
四月 Apr.	918	732,107	66	197,770
五月 May	1,090	10,067,051	74	7,010,175
六月 June	962	10,578,434	95	10,032,808
七月 July	1,030	60,250,774	79	53,510,860
八月 Aug.	1,028	5,729,627	99	2,450,295
九月 Sept.	920	2,950,450	118	1,862,699
十月 Oct.	961	2,529,183	75	281,148
十一月 Nov.	888	966,111	97	230,234
較上月增減(%) VS. with Last Month	-7.60	-61.80	29.33	-18.11
較上年同月增減(%) VS. with Last Year	-38.16	-96.14	44.78	-66.10

資料來源：本部警政署。

說明：1. 106年1月起「違反金融」加計「違法收受存款」資料。
 2. 103年9月起「維仿專案」，致侵害智慧財產權之件數及金額大幅增加，106年1月起加計「違反營業秘密法」資料。
 3. 106年1月起「違反販賣汽、柴油」更名為「違反石油管理法」、「違反公平交易法」更名為「囤積哄抬民生物資」；其他經濟案件加計「違反洗錢防制法」、「非法食品」及「非法藥物」等項目。

TABLE 38. DISCOVERED ECONOMIC FRAUDS HANDLED BY POLICE ORGANIZATIONS

囤積哄抬民生物資(3) Hoard and Driving up the Price of Livelihood Materials		違反石油管理法(3) Violation of Petroleum Administration Act		走私(1) Smuggling	
件數 Cases	金額(千元) Amount (\$1,000)	件數 Cases	金額(千元) Amount (\$1,000)	件數 Cases	金額(千元) Amount (\$1,000)
6	154,484	11	5,880	292	431,495
4	224,792	10	5,400	386	440,429
—	—	7	824	291	302,799
—	—	3	577	324	577,784
—	—	2	439	346	358,525
—	—	—	—	483	304,904
43	14,094	—	—	390	485,865
3	—	1	414	377	295,207
—	—	2	400	296	379,923
—	—	—	—	20	6,041
—	—	1	—	13	85
—	—	—	—	235	129,063
—	—	—	—	20	8,757
—	—	—	—	14	25,199
—	—	—	—	35	21,575
—	—	—	—	11	4,691
—	—	—	—	27	607
—	—	—	—	35	3,685
—	—	—	—	16	47,719
—	—	—	—	18	1,021
—	—	—	—	15	10,844
—	—	—	—	11	195
—	—	—	—	33	4,770
--	--	--	--	200.00	2,342.59
--	--	--	--	65.00	-21.04

Source : National Police Agency, MOL.

Note : 1. The statistics of accepting deposits illegally has been first added to the Monthly since January 1, 2017.

2. The huge increase of the figures of "Infringement of Intellectual Property Rights" is due to "Fake Arresting Project" in Sept., 2014.

3. Since January 1, 2017, Illegal sales of Petroleum and Diesel has been renamed as Violation of Petroleum Administration Act, Violation of Fair Trade Act has been renamed as Hoard and Driving up the Price of Livelihood Materials, and the item of Others includes the Violation of Money Laundering Control Act, Adulterated Food and Counterfeit Drugs.

表38. 警察機關處理經濟案件 (續)

年(月)別 Year (Month)	產製、販賣私劣酒 Unlawful Alcohol Production & Sale		侵害智慧財產權(2) Infringement of Intell- ectual Property Rights	
	件數 Cases	金額(千元) Amount (\$1,000)	件數 Cases	金額(千元) Amount (\$1,000)
一〇三年 2014	202	40,290	4,910	72,426,965
一〇四年 2015	292	105,034	5,014	19,501,574
一〇五年 2016	240	59,247	4,946	14,476,000
一〇六年 2017	229	54,663	4,532	8,378,113
一〇七年 2018	221	138,249	4,316	10,918,319
一〇八年 2019	215	39,391	3,781	12,159,639
一〇九年 2020	174	55,459	3,904	18,143,600
一一〇年 2021	124	31,248	3,672	102,960,031
一一一年 2022	120	37,727	4,191	26,896,561
十一月 Nov.	10	5,079	529	16,432,898
十二月 Dec.	7	46	295	310,386
一一二年 2023	134	31,065	3,381	8,523,969
一月 Jan.	23	2,670	207	1,395,261
二月 Feb.	3	43	408	668,231
三月 Mar.	32	1,929	263	139,318
四月 Apr.	4	211	220	80,208
五月 May	5	268	375	2,592,340
六月 June	23	4,953	248	214,430
七月 July	2	60	369	115,321
八月 Aug.	6	545	343	882,434
九月 Sept.	21	14,461	272	473,386
十月 Oct.	—	—	395	1,772,124
十一月 Nov.	15	5,925	281	190,915
較上月增減(%) VS. with Last Month	--	--	-28.86	-89.23
較上年同月增減(%) VS. with Last Year	50.00	16.65	-46.88	-98.84

TABLE 38. DISCOVERED ECONOMIC FRAUDS HANDLED
BY POLICE ORGANIZATIONS (CONT.)

盜採(砂)土石 Unlawful Collection of Sandstone(Soil)	濫(盜)伐木林 Unlawful Logging	濫墾林地、山坡地 Unlawful Use of National Land & Mountain Side	其他經濟案件(3) Others	
件數 Cases	件數 Cases	件數 Cases	件數 Cases	金額(千元) Amount (\$1,000)
74	486	322	8	17,594
58	307	239	7	378
35	205	193	—	—
23	220	177	688	1,547,046
14	139	136	965	2,346,017
15	160	139	1,788	7,612,215
11	122	107	4,711	94,440,384
8	110	101	4,911	7,892,598
3	117	85	7,755	32,341,230
—	15	6	789	7,929,390
—	5	1	706	650,728
6	98	77	6,017	30,570,046
2	9	5	495	924,012
—	14	8	585	333,587
1	11	14	705	17,505,815
—	7	3	607	449,227
—	11	4	594	463,661
2	9	6	544	322,557
—	16	6	542	6,576,814
—	5	10	547	2,395,332
—	11	17	466	589,060
1	2	2	475	475,716
—	3	2	457	534,267
-100.00	50.00	—	-3.79	12.31
--	-80.00	-66.67	-42.08	-93.26

表39. 實際入國(境)人數－按性別、年齡及身分分

單位：人次

年(月)別 Year (Month)	總入境 人 數 Total Entry Persons	按性別分 By Sex		按年齡分	
		男 Male	女 Female	0 - 14 歲 Years	15 - 64歲 Years
一〇三年 2014	21,707,379	10,890,247	10,817,132	1,270,039	18,663,204
一〇四年 2015	23,601,215	11,663,849	11,937,366	1,457,170	20,245,223
一〇五年 2016	25,227,784	12,334,022	12,893,762	1,651,701	21,572,532
一〇六年 2017	26,396,941	12,872,230	13,524,711	1,791,388	22,437,483
一〇七年 2018	27,623,223	13,436,842	14,186,381	1,915,982	23,375,777
一〇八年 2019	29,033,313	13,963,282	15,070,031	2,059,946	24,352,900
一〇九年 2020	3,980,796	1,975,214	2,005,582	325,233	3,366,503
一一〇年 2021	479,704	295,923	183,781	20,880	422,586
一一一年 2022	2,307,567	1,229,793	1,077,774	137,472	1,986,273
十一月 Nov.	447,555	233,558	213,997	19,490	384,160
十二月 Dec.	713,320	352,210	361,110	55,403	606,585
一一二年 2023	16,220,366	7,702,623	8,517,743	1,203,776	13,356,731
一 月 Jan.	897,175	444,046	453,129	76,273	752,713
二 月 Feb.	987,220	472,785	514,435	80,125	831,264
三 月 Mar.	1,172,365	571,256	601,109	56,851	990,391
四 月 Apr.	1,422,449	677,881	744,568	96,882	1,167,444
五 月 May	1,359,100	648,427	710,673	66,659	1,132,675
六 月 June	1,565,104	737,443	827,661	108,714	1,300,200
七 月 July	1,762,991	831,743	931,248	239,131	1,386,625
八 月 Aug.	1,823,817	858,642	965,175	242,806	1,444,920
九 月 Sept.	1,612,127	769,240	842,887	68,272	1,367,625
十 月 Oct.	1,823,412	849,801	973,611	89,702	1,509,131
十一月 Nov.	1,794,606	841,359	953,247	78,361	1,473,743
較上月增減(%) VS. with Last Month	-1.58	-0.99	-2.09	-12.64	-2.34
較上年同月增減(%) VS. with Last Year	300.98	260.24	345.45	302.06	283.63

資料來源：本部移民署。

TABLE 39. ENTRY PERSONS - BY SEX, AGE, IDENTITY

Unit : Person-Times

By Age	按 身 分 分 By Identity				
	65歲以上 Years & Over	有戶籍國民 (含金馬地區) R.O.C. Registered Nationals	大陸地區人民 People of the Mainland Area	香港澳門居民 H.K. & Macao Residents	無戶籍國民 Nationals No Register in R.O.C.
1,774,136	11,797,175	3,947,610	1,256,365	19,181	4,687,048
1,898,822	13,161,430	4,143,836	1,393,704	19,198	4,883,047
2,003,551	14,537,505	3,472,673	1,494,578	20,008	5,703,020
2,168,070	15,657,340	2,695,721	1,570,182	20,760	6,452,938
2,331,464	16,556,516	2,661,977	1,538,014	20,901	6,845,815
2,620,467	17,169,208	2,683,093	1,641,333	21,411	7,518,268
289,060	2,602,935	107,531	167,266	6,743	1,096,321
36,238	339,225	13,251	10,691	4,127	112,410
183,822	1,411,605	24,158	27,831	13,071	830,902
43,905	274,418	3,597	4,555	1,574	163,411
51,332	411,220	5,309	9,596	2,801	284,394
1,659,859	10,548,180	186,469	994,334	19,878	4,471,505
68,189	642,816	9,336	12,175	2,009	230,839
75,831	618,122	9,103	19,945	1,494	338,556
125,123	686,194	10,208	66,377	1,597	407,989
158,123	869,238	14,013	103,697	1,711	433,790
159,766	842,704	13,073	101,180	1,595	400,548
156,190	1,055,411	14,371	111,669	2,473	381,180
137,235	1,219,603	26,011	136,457	2,399	378,521
136,091	1,233,359	24,777	155,244	1,863	408,574
176,230	1,073,469	22,057	94,335	1,604	420,662
224,579	1,201,763	22,146	91,745	1,498	506,260
242,502	1,105,501	21,374	101,510	1,635	564,586
7.98	-8.01	-3.49	10.64	9.15	11.52
452.33	302.85	494.22	2,128.54	3.88	245.50

Source : National Immigration Agency, MOI.

表40. 實際入國(境)人數－按入國(境)地點分

單位：人次

年(月)別	總計	桃園機場	高雄機場	臺中機場	松山機場	花蓮機場	馬公機場
Year (Month)	Grand Total	Taoyuan Airport	Kaohsiung Airport	Taichung Airport	Songshan Airport	Hualien Airport	Magong Airport
一〇三年 2014	21,707,379	16,003,466	2,125,228	696,150	1,649,715	15,604	2,438
一〇四年 2015	23,601,215	17,255,783	2,473,639	773,339	1,667,051	13,889	15,368
一〇五年 2016	25,227,784	18,776,212	2,609,476	740,162	1,674,203	18,861	813
一〇六年 2017	26,396,941	19,878,793	2,628,196	706,588	1,563,533	50,515	19
一〇七年 2018	27,623,223	20,595,219	2,850,262	814,294	1,613,720	35,582	1,081
一〇八年 2019	29,033,313	21,700,434	3,084,576	848,040	1,620,614	6,522	142
一〇九年 2020	3,980,796	3,141,221	398,974	106,226	201,374	3,250	—
一一〇年 2021	479,704	411,784	21,114	1,543	29,973	1	—
一一一年 2022	2,307,567	2,075,112	72,881	6,139	130,670	1	—
十一月 Nov.	447,555	393,952	15,432	1,697	31,461	—	—
十二月 Dec.	713,320	623,895	35,462	3,869	47,770	—	—
一一二年 2023	16,220,366	13,117,101	1,302,112	200,114	1,005,360	1,691	447
一月 Jan.	897,175	772,672	57,533	9,610	53,114	28	—
二月 Feb.	987,220	840,914	65,471	10,366	64,130	—	—
三月 Mar.	1,172,365	976,576	87,030	16,233	74,329	—	—
四月 Apr.	1,422,449	1,151,122	115,547	16,716	90,288	84	—
五月 May	1,359,100	1,092,431	112,758	15,056	82,517	238	—
六月 June	1,565,104	1,270,170	128,170	14,700	93,919	21	—
七月 July	1,762,991	1,389,211	147,599	24,406	109,039	521	—
八月 Aug.	1,823,817	1,429,406	159,063	24,452	107,874	410	—
九月 Sept.	1,612,127	1,276,675	133,711	21,174	103,510	12	—
十月 Oct.	1,823,412	1,476,025	141,918	23,297	111,553	377	219
十一月 Nov.	1,794,606	1,441,899	153,312	24,104	115,087	—	228
較上月增減 (%) VS. with Last Month	-1.58	-2.31	8.03	3.46	3.17	-100.00	4.11
較上年同月增減 (%) VS. with Last Year	300.98	266.01	893.47	1,320.39	265.81	--	--

資料來源：本部移民署。

說明：因COVID-19疫情影響，109-111年入境人數較往年下降；惟自111年10月起人數逐漸回升。

TABLE 40. ENTRY PERSONS - BY ARRIVING POINT

Unit : Person-Times

基隆港	臺中港	高雄港	花蓮港	麥寮港	澎湖 所屬港口	金門 所屬港口	馬祖 所屬港口	其他機場 、港口
Keelung Sea Port	Taichung Sea Port	Kaohsiung Sea Port	Hualien Sea Port	Mailiao Sea Port	Penghu	Kinmen	Mazu	Others
228,002	29,470	86,150	13,640	1,657	10	752,101	22,445	81,303
270,033	41,114	70,674	9,134	1,515	16,574	877,349	21,586	94,167
333,517	19,685	36,802	1,625	1,681	9,691	871,260	34,483	99,313
412,324	29,061	76,087	6,228	1,645	551	878,208	29,821	135,372
484,293	42,040	47,499	1,112	1,732	34	955,314	28,177	152,864
485,342	45,784	60,852	5,147	1,851	2,864	984,134	31,881	155,130
29,920	4,246	15,029	77	378	5	59,476	2,447	18,173
898	3,011	7,996	31	138	18	2	16	3,179
740	5,390	12,233	193	340	4	6	18	3,840
102	272	4,051	60	80	1	4	—	443
54	283	1,339	59	82	—	—	—	507
124,766	5,127	102,968	6,352	1,055	17	316,589	16,249	20,418
41	177	848	78	54	—	1,710	81	1,229
64	268	1,005	10	115	—	2,128	268	2,481
3,417	394	4,799	46	122	—	6,355	433	2,631
7,092	405	8,328	3,736	106	2	25,254	1,602	2,167
10,602	580	15,608	19	98	—	25,907	1,408	1,878
5,586	598	14,892	36	98	1	34,409	1,708	796
32,564	589	12,718	37	57	9	41,299	2,345	2,597
27,145	600	19,232	19	100	4	49,469	2,791	3,252
23,231	462	9,632	16	90	—	39,551	1,921	2,142
9,394	457	10,820	2,345	116	1	44,273	1,949	668
5,630	597	5,086	10	99	—	46,234	1,743	577
-40.07	30.63	-52.99	-99.57	-14.66	-100.00	4.43	-10.57	-13.62
5,419.61	119.49	25.55	-83.33	23.75	-100.00	--	--	30.25

Source : National Immigration Agency, MOI.

Note : Due to the impact of the COVID-19 epidemic, the number of entry in 2020-2022 has decreased compared with previous years; however, it has gradually recovered since October 2022.

表41. 實際出國(境)人數－按性別、年齡及身分分

單位：人次

年(月)別 Year (Month)	總出境 人 數 Total Exit Persons	按性別分 By Sex		按年齡分	
		男 Male	女 Female	0 - 14 歲 Years	15 - 64歲 Years
一〇三年 2014	21,614,937	10,836,232	10,778,705	1,271,220	18,572,329
一〇四年 2015	23,542,003	11,631,761	11,910,242	1,453,835	20,189,748
一〇五年 2016	25,216,914	12,326,724	12,890,190	1,653,069	21,555,172
一〇六年 2017	26,306,945	12,821,895	13,485,050	1,789,260	22,353,481
一〇七年 2018	27,640,474	13,434,711	14,205,763	1,922,121	23,385,928
一〇八年 2019	28,940,275	13,933,337	15,006,938	2,049,454	24,280,206
一〇九年 2020	3,894,821	1,945,866	1,948,955	325,121	3,282,918
一一〇年 2021	544,330	313,435	230,895	26,889	476,552
一一一年 2022	2,244,794	1,178,535	1,066,259	132,468	1,936,473
十一月 Nov.	421,131	219,282	201,849	17,457	365,218
十二月 Dec.	661,486	325,348	336,138	46,299	562,601
一一二年 2023	16,280,487	7,727,805	8,552,682	1,214,843	13,394,406
一 月 Jan.	1,034,166	499,431	534,735	104,294	862,746
二 月 Feb.	945,676	469,198	476,478	67,061	802,656
三 月 Mar.	1,201,015	574,824	626,191	59,726	1,010,993
四 月 Apr.	1,345,930	641,240	704,690	88,596	1,099,012
五 月 May	1,402,158	668,636	733,522	67,976	1,159,531
六 月 June	1,657,119	776,232	880,887	127,406	1,365,409
七 月 July	1,765,775	831,439	934,336	248,414	1,384,323
八 月 Aug.	1,772,746	840,079	932,667	220,090	1,418,361
九 月 Sept.	1,558,073	733,363	824,710	67,540	1,317,634
十 月 Oct.	1,833,779	865,263	968,516	88,329	1,518,246
十一月 Nov.	1,764,050	828,100	935,950	75,411	1,455,495
較上月增減(%) VS. with Last Month	-3.80	-4.29	-3.36	-14.62	-4.13
較上年同月增減(%) VS. with Last Year	318.88	277.64	363.69	331.98	298.53

資料來源：本部移民署。

說明：因COVID-19疫情影響，109-111年出境人數較往年下降；惟自111年10月起人數逐漸回升。

TABLE 41. EXIT PERSONS - BY SEX, AGE, IDENTITY

Unit : Person-Times

By Age 65歲以上 Years & Over	按 身 分 分 By Identity				
	有戶籍國民 (含金馬地區) R.O.C. Registered Nationals	大陸地區人民 People of the Mainland Area	香港澳門居民 H.K. & Macao Residents	無戶籍國民 Nationals No Register in R.O.C.	外國人 Foreigners
1,771,388	11,844,635	3,913,581	1,248,236	16,535	4,591,950
1,898,420	13,182,976	4,139,553	1,383,244	16,767	4,819,463
2,008,673	14,588,923	3,484,647	1,490,798	17,967	5,634,579
2,164,204	15,654,579	2,685,107	1,565,002	18,505	6,383,752
2,332,425	16,644,684	2,657,765	1,539,699	18,728	6,779,598
2,610,615	17,101,335	2,711,018	1,632,957	18,495	7,476,470
286,782	2,335,564	140,578	185,246	4,003	1,229,430
40,889	359,977	17,353	7,041	2,183	157,776
175,853	1,482,821	21,163	25,195	7,692	707,923
38,456	276,570	2,881	4,311	951	136,418
52,586	393,338	3,683	8,783	1,348	254,334
1,671,238	10,739,028	175,276	984,235	16,402	4,365,546
67,126	696,474	8,544	19,137	2,360	307,651
75,959	652,943	8,975	12,291	1,222	270,245
130,296	736,283	9,950	59,042	1,123	394,617
158,322	830,184	10,903	98,557	1,323	404,963
174,651	877,833	13,183	103,159	1,148	406,835
164,304	1,131,234	17,644	112,848	1,560	393,833
133,038	1,235,822	24,421	128,477	1,942	375,113
134,295	1,182,468	23,215	166,431	2,038	398,594
172,899	1,080,168	14,957	85,193	1,135	376,620
227,204	1,218,643	23,636	100,607	1,235	489,658
233,144	1,096,976	19,848	98,493	1,316	547,417
2.61	-9.98	-16.03	-2.10	6.56	11.80
506.26	296.64	588.93	2,184.69	38.38	301.28

Source : National Immigration Agency, MOI.

Note : Due to the impact of the COVID-19 epidemic, the number of exit in 2020-2022 has decreased compared with previous years; however, it has gradually recovered since October 2022.

表42. 實際出國(境)人數－按出國(境)地點分

單位：人次

年(月)別	總計	桃園機場	高雄機場	臺中機場	松山機場	花蓮機場	馬公機場
Year (Month)	Grand Total	Taoyuan Airport	Kaohsiung Airport	Taichung Airport	Songshan Airport	Hualien Airport	Magong Airport
一〇三年 2014	21,614,937	15,951,867	2,090,827	685,713	1,660,201	15,610	2,618
一〇四年 2015	23,542,003	17,247,359	2,422,451	763,014	1,682,630	14,003	15,304
一〇五年 2016	25,216,914	18,816,472	2,555,111	734,419	1,693,358	18,646	708
一〇六年 2017	26,306,945	19,862,484	2,569,016	694,596	1,584,812	47,278	18
一〇七年 2018	27,640,474	20,659,953	2,794,765	803,411	1,644,979	34,667	956
一〇八年 2019	28,940,275	21,686,711	3,011,871	841,890	1,636,397	5,802	146
一〇九年 2020	3,894,821	3,070,416	377,730	99,170	223,037	3,053	—
一一〇年 2021	544,330	464,989	21,223	702	38,126	—	—
一一一年 2022	2,244,794	1,997,259	79,094	6,008	140,281	9	—
十一月 Nov.	421,131	369,804	16,733	1,926	30,720	9	—
十二月 Dec.	661,486	575,100	35,616	3,508	44,343	—	—
一一二年 2023	16,280,487	13,149,790	1,293,901	200,396	1,040,266	1,687	447
一月 Jan.	1,034,166	889,480	65,115	12,170	60,916	29	—
二月 Feb.	945,676	798,810	63,741	11,214	64,915	—	—
三月 Mar.	1,201,015	995,963	88,077	15,178	83,172	—	—
四月 Apr.	1,345,930	1,091,055	107,836	15,844	83,383	240	—
五月 May	1,402,158	1,120,499	116,479	15,003	92,253	76	—
六月 June	1,657,119	1,347,599	130,529	15,372	101,166	27	—
七月 July	1,765,775	1,387,853	147,655	25,575	110,143	739	—
八月 Aug.	1,772,746	1,389,246	153,813	21,377	109,883	195	—
九月 Sept.	1,558,073	1,237,408	124,865	20,324	102,215	10	—
十月 Oct.	1,833,779	1,470,870	147,213	23,858	118,186	371	447
十一月 Nov.	1,764,050	1,421,007	148,578	24,481	114,034	—	—
較上月增減 (%) VS. with Last Month	-3.80	-3.39	0.93	2.61	-3.51	-100.00	-100.00
較上年同月增減 (%) VS. with Last Year	318.88	284.26	787.93	1,171.08	271.20	-100.00	--

資料來源：本部移民署。

說明：因COVID-19疫情影響，109-111年出境人數較往年下降；惟自111年10月起人數逐漸回升。

TABLE 42. EXIT PERSONS - BY DEPARTING POINT

Unit : Person-Times

基隆港	臺中港	高雄港	花蓮港	麥寮港	澎湖 所屬港口	金門 所屬港口	馬祖 所屬港口	其他機場 、港口
Keelung Sea Port	Taichung Sea Port	Kaohsiung Sea Port	Hualien Sea Port	Mailiao Sea Port	Penghu	Kinmen	Mazu	Others
216,549	70,941	44,073	11,713	1,553	18	762,039	21,506	79,709
293,059	35,597	52,666	2,182	1,435	17,004	885,726	22,766	86,807
326,388	19,315	28,651	14,104	1,685	9,630	870,740	34,623	93,064
419,652	27,074	68,182	1,018	1,737	307	872,825	31,241	126,705
487,629	33,972	44,099	732	1,680	23	952,626	29,835	151,147
478,618	46,014	65,892	430	1,768	846	977,742	33,428	152,720
26,525	4,481	14,583	53	388	—	53,418	2,781	19,186
515	2,770	12,006	51	146	7	2	—	3,793
305	5,062	11,219	171	288	—	1	7	5,090
100	307	1,000	52	72	—	1	—	407
45	240	1,972	57	74	—	—	—	531
128,494	4,957	98,446	1,952	1,040	11	319,768	17,564	21,768
22	199	1,946	73	44	—	1,709	151	2,312
82	248	919	6	123	—	2,739	307	2,572
6,082	396	1,746	40	109	—	6,914	545	2,793
10,279	445	8,795	16	111	—	23,918	1,717	2,291
9,474	587	13,354	1,569	92	—	29,163	1,547	2,062
6,213	573	14,917	84	95	3	37,421	2,173	947
33,505	547	11,389	22	64	8	42,538	2,746	2,991
29,010	493	18,726	15	87	—	44,652	2,378	2,871
21,194	484	12,138	10	100	—	35,348	2,023	1,954
8,611	451	11,155	99	110	—	49,580	2,201	627
4,022	534	3,361	18	105	—	45,786	1,776	348
-53.29	18.40	-69.87	-81.82	-4.55	--	-7.65	-19.31	-44.50
3,922.00	73.94	236.10	-65.38	45.83	--	--	--	-14.50

Source : National Immigration Agency, MOI.

Note : Due to the impact of the COVID-19 epidemic, the number of exit in 2020-2022 has decreased compared with previous years; however, it has gradually recovered since October 2022.

表43. 外僑居留人數及查處違法外來人口

TABLE 43. FOREIGN RESIDENTS AND FERRETED ILLEGAL FOREIGN RESIDENTS

單位：人

年(月)別 Year (Month)	合法居留外僑人數(1)							
	合計 Total			年滿十五歲以上居留外僑之 Population of 15 Years and Over				
	計 Sub- Total	男 Male	女 Female	計 Sub- Total	商 Trader	工程師 Engineer	教師 Teacher	傳教士 Miss- ionary
一〇三年 2014	629,633	278,452	351,181	623,373	4,438	2,422	6,937	1,901
一〇四年 2015	637,843	285,378	352,465	632,115	4,662	2,416	6,606	1,638
一〇五年 2016	671,375	300,157	371,218	665,681	4,618	2,397	6,684	1,623
一〇六年 2017	717,736	326,658	391,078	712,113	4,725	2,545	6,575	1,535
一〇七年 2018	758,583	350,496	408,087	752,917	4,717	2,670	6,831	1,473
一〇八年 2019	785,341	362,323	423,018	779,566	5,224	3,035	7,023	1,496
一〇九年 2020	797,122	371,986	425,136	789,603	6,907	4,389	8,760	1,579
一一〇年 2021	752,900	356,458	396,442	745,812	7,181	5,132	9,126	1,544
一一一年 2022	796,696	395,979	400,717	790,158	7,645	6,629	9,045	1,540
十一月 Nov.	805,086	401,282	403,804	797,655	8,280	7,067	9,672	1,495
十二月 Dec.	796,696	395,979	400,717	790,158	7,645	6,629	9,045	1,540
一一二年 2023	864,277	426,375	437,902	856,596	8,732	7,873	10,324	1,764
一月 Jan.	764,360	374,211	390,149	758,004	7,774	6,157	8,533	1,519
二月 Feb.	807,667	397,986	409,681	800,525	8,372	7,203	9,871	1,586
三月 Mar.	809,370	398,953	410,417	802,769	8,164	7,086	9,627	1,601
四月 Apr.	812,603	402,530	410,073	805,358	8,755	7,449	10,006	1,618
五月 May	822,319	407,525	414,794	814,999	8,911	7,621	9,975	1,603
六月 June	808,300	401,980	406,320	802,204	8,545	7,423	8,777	1,594
七月 July	808,134	401,911	406,223	802,786	8,452	7,510	7,624	1,573
八月 Aug.	827,164	410,310	416,854	819,886	8,663	7,669	9,522	1,691
九月 Sept.	844,541	417,238	427,303	837,197	8,272	7,395	9,847	1,715
十月 Oct.	851,527	420,003	431,524	844,115	8,579	7,723	10,064	1,698
十一月 Nov.	864,277	426,375	437,902	856,596	8,732	7,873	10,324	1,764
較上月增減(%) VS. with Last Month	1.50	1.52	1.48	1.48	1.78	1.94	2.58	3.89
較上年同月增減(%) VS. with Last Year	7.35	6.25	8.44	7.39	5.46	11.41	6.74	17.99

資料來源：本部移民署。
 說明：1. (1)係指年(月)底別。
 2. (2)另含非法入境、漏(跳)船船員及尚未入境之違法外來人口。

Unit : Person

Foreign Residents (1)						查處違法外來人口 Ferreted Foreign Illegal Residents			
經濟活動 by Economical Activities					未滿 十五歲 兒童 Under 15 Years	合計 Total	單純 逾期 Delay	具違法行為事實(2) With Illegal Activities	
技工技 Techni- cian	外籍勞 Foreign Labor	其他 職業 Others	失業 Un- employed	非勞動力 Inactive Person				未逾期 No Overdue	逾期 Delay
275	526,578	27,950	2,236	50,636	6,260	25,639	7,378	1,509	16,752
312	533,869	29,413	2,460	50,739	5,728	30,582	7,898	858	21,826
341	563,418	30,484	3,092	53,024	5,694	33,326	7,074	1,103	25,149
402	602,366	33,799	4,155	56,011	5,623	35,760	6,983	1,684	27,093
425	631,017	36,703	6,683	62,398	5,666	36,548	8,648	2,237	25,663
439	646,736	41,625	5,787	68,201	5,775	47,438	15,483	2,266	29,689
472	641,563	46,808	4,999	74,126	7,519	32,715	9,443	1,361	21,911
531	595,155	47,034	4,412	75,697	7,088	32,421	7,237	1,297	23,887
614	632,369	49,654	4,250	78,412	6,538	32,456	7,800	1,382	23,274
641	634,510	51,705	4,328	79,957	7,431	2,904	630	86	2,188
614	632,369	49,654	4,250	78,412	6,538	3,494	869	170	2,455
775	660,110	57,470	4,919	104,629	7,681	45,282	14,189	1,538	29,555
592	620,913	46,705	4,051	61,760	6,356	2,642	684	112	1,846
639	635,716	52,208	4,463	80,467	7,142	3,670	897	121	2,652
653	638,066	51,519	4,452	81,601	6,601	4,704	1,223	163	3,318
684	635,551	52,848	4,539	83,908	7,245	4,197	1,163	146	2,888
688	642,708	53,430	4,522	85,541	7,320	4,994	1,415	134	3,445
680	643,345	51,771	4,493	75,576	6,096	6,643	2,303	146	4,194
698	648,472	51,846	4,445	72,166	5,348	3,608	1,118	200	2,290
730	652,298	55,279	4,738	79,296	7,278	3,433	1,278	102	2,053
755	654,113	55,582	4,813	94,705	7,344	3,534	1,223	112	2,199
772	655,866	56,536	4,829	98,048	7,412	3,751	1,384	138	2,229
775	660,110	57,470	4,919	104,629	7,681	4,106	1,501	164	2,441
0.39	0.65	1.65	1.86	6.71	3.63	9.46	8.45	18.84	9.31
20.90	4.03	11.15	13.66	30.86	3.36	41.39	138.25	90.70	11.21

Source : National Immigration Agency, MOI.
 Note : 1.(1)Refers to End of Year (Month).
 2.(2)Including illegal entry, missing seamen and illegal foreign residents who have not yet entered.

表44. 外來人口居留人數

單位:人

年(月)底別 End of Year(Month)	總計 Grand Total			外國人 Foreigners		
	計 Total	男 Male	女 Female	計 Total	男 Male	女 Female
一〇三年 2014	698,955	288,852	410,103	629,633	278,452	351,181
一〇四年 2015	709,090	297,468	411,622	637,843	285,378	352,465
一〇五年 2016	740,771	313,027	427,744	671,375	300,157	371,218
一〇六年 2017	786,487	339,847	446,640	717,736	326,658	391,078
一〇七年 2018	823,587	363,160	460,427	758,583	350,496	408,087
一〇八年 2019	848,970	374,937	474,033	785,341	362,323	423,018
一〇九年 2020	863,063	385,602	477,461	797,122	371,986	425,136
一一〇年 2021	817,360	370,775	446,585	752,900	356,458	396,442
一一一年 2022	860,381	410,484	449,897	796,696	395,979	400,717
十一月 Nov.	868,643	415,731	452,912	805,086	401,282	403,804
十二月 Dec.	860,381	410,484	449,897	796,696	395,979	400,717
一一二年 2023	925,697	440,505	485,192	864,277	426,375	437,902
一月 Jan.	820,504	385,047	435,457	762,984	373,729	389,255
二月 Feb.	870,325	412,124	458,201	807,667	397,986	409,681
三月 Mar.	870,637	412,922	457,715	809,370	398,953	410,417
四月 Apr.	875,290	417,034	458,256	812,603	402,530	410,073
五月 May	883,747	421,833	461,914	822,319	407,525	414,794
六月 June	863,938	414,415	449,523	808,300	401,980	406,320
七月 July	860,685	413,587	447,098	808,134	401,911	406,223
八月 Aug.	884,490	422,717	461,773	827,164	410,310	416,854
九月 Sept.	906,251	431,153	475,098	844,541	417,238	427,303
十月 Oct.	912,567	433,996	478,571	851,527	420,003	431,524
十一月 Nov.	925,697	440,505	485,192	864,277	426,375	437,902
較上月增減(%) VS. with Last Month	1.44	1.50	1.38	1.50	1.52	1.48
較上年同月增減(%) VS. with Last Year	6.57	5.96	7.13	7.35	6.25	8.44

資料來源：本部移民署。

TABLE 44. NON-HOUSEHOLD-REGISTERED RESIDENTS

Unit:Person

大陸地區人民 People of the Mainland Area			香港澳門居民 H.K & Macao Residents			無戶籍國民 Nationals No Register in R.O.C.		
計 Total	男 Male	女 Female	計 Total	男 Male	女 Female	計 Total	男 Male	女 Female
49,870	1,951	47,919	12,048	6,681	5,367	7,404	1,768	5,636
50,163	2,325	47,838	14,376	7,987	6,389	6,708	1,778	4,930
47,727	2,562	45,165	15,449	8,589	6,860	6,220	1,719	4,501
45,526	2,665	42,861	15,637	8,629	7,008	7,588	1,895	5,693
43,680	2,777	40,903	14,991	8,141	6,850	6,333	1,746	4,587
42,962	2,954	40,008	14,732	7,890	6,842	5,935	1,770	4,165
42,473	2,825	39,648	17,025	8,959	8,066	6,443	1,832	4,611
39,406	2,757	36,649	18,903	9,875	9,028	6,151	1,685	4,466
39,283	3,064	36,219	18,519	9,730	8,789	5,883	1,711	4,172
38,841	2,969	35,872	18,808	9,808	9,000	5,908	1,672	4,236
39,283	3,064	36,219	18,519	9,730	8,789	5,883	1,711	4,172
38,515	3,340	35,175	17,188	8,999	8,189	5,717	1,791	3,926
39,524	3,114	36,410	12,304	6,602	5,702	5,692	1,602	4,090
38,696	2,993	35,703	18,155	9,480	8,675	5,807	1,665	4,142
37,977	2,969	35,008	17,762	9,302	8,460	5,528	1,698	3,830
39,033	3,272	35,761	18,107	9,489	8,618	5,547	1,743	3,804
37,711	3,060	34,651	18,086	9,463	8,623	5,631	1,785	3,846
35,628	3,043	32,585	14,355	7,647	6,708	5,655	1,745	3,910
34,061	3,122	30,939	12,926	6,814	6,112	5,564	1,740	3,824
37,541	3,173	34,368	14,136	7,485	6,651	5,649	1,749	3,900
39,616	3,578	36,038	16,366	8,570	7,796	5,728	1,767	3,961
38,128	3,255	34,873	17,139	8,946	8,193	5,773	1,792	3,981
38,515	3,340	35,175	17,188	8,999	8,189	5,717	1,791	3,926
1.02	2.61	0.87	0.29	0.59	-0.05	-0.97	-0.06	-1.38
-0.84	12.50	-1.94	-8.61	-8.25	-9.01	-3.23	7.12	-7.32

Source : National Immigration Agency, MOI.

表45. 外來人口停留人數

單位:人

年(月)底別 End of Year(Month)	總計 Grand Total			外國人 Foreigners		
	計 Total	男 Male	女 Female	計 Total	男 Male	女 Female
一〇三年 2014	150,678	73,729	76,949	114,213	58,357	55,856
一〇四年 2015	235,142	107,496	127,646	124,678	62,655	62,023
一〇五年 2016	260,899	118,968	141,931	145,350	72,286	73,064
一〇六年 2017	269,100	121,855	147,245	160,645	78,509	82,136
一〇七年 2018	265,386	119,822	145,564	166,440	80,517	85,923
一〇八年 2019	255,495	120,012	135,483	179,755	87,709	92,046
一〇九年 2020	22,771	13,216	9,555	10,425	7,653	2,772
一一〇年 2021	14,723	8,798	5,925	5,981	4,801	1,180
一一一年 2022	98,325	50,153	48,172	86,304	44,914	41,390
十一月 Nov.	54,757	31,325	23,432	45,221	26,868	18,353
十二月 Dec.	98,325	50,153	48,172	86,304	44,914	41,390
一一二年 2023	128,803	63,422	65,381	100,002	51,087	48,915
一月 Jan.	53,807	27,804	26,003	43,328	23,616	19,712
二月 Feb.	75,651	36,914	38,737	62,666	31,401	31,265
三月 Mar.	93,436	44,672	48,764	71,938	35,440	36,498
四月 Apr.	124,174	57,781	66,393	96,236	45,995	50,241
五月 May	105,633	55,201	50,432	78,926	43,555	35,371
六月 June	107,441	52,093	55,348	79,397	40,196	39,201
七月 July	118,287	56,644	61,643	78,865	39,908	38,957
八月 Aug.	89,153	43,213	45,940	65,274	33,102	32,172
九月 Sept.	125,914	57,250	68,664	90,565	42,464	48,101
十月 Oct.	115,148	56,171	58,977	90,019	45,595	44,424
十一月 Nov.	128,803	63,422	65,381	100,002	51,087	48,915
較上月增減(%) VS. with Last Month	11.86	12.91	10.86	11.09	12.05	10.11
較上年同月增減(%) VS. with Last Year	135.23	102.46	179.02	121.14	90.14	166.52

資料來源：本部移民署。
說明：

TABLE 45. FOREIGN SOJOURNS

Unit:Person

大陸地區人民 People of the Mainland Area			香港澳門居民 H.K & Macao Residents			無戶籍國民 Nationals No Register in R.O.C.		
計 Total	男 Male	女 Female	計 Total	男 Male	女 Female	計 Total	男 Male	女 Female
29,206	11,579	17,627	5,303	2,709	2,594	1,956	1,084	872
88,586	34,828	53,758	20,166	9,025	11,141	1,712	988	724
86,193	33,820	52,373	27,618	11,888	15,730	1,738	974	764
81,987	31,625	50,362	24,838	10,787	14,051	1,630	934	696
76,696	29,314	47,382	20,718	9,112	11,606	1,532	879	653
45,888	18,898	26,990	28,403	12,568	15,835	1,449	837	612
9,510	3,991	5,519	1,314	704	610	1,522	868	654
6,569	2,802	3,767	1,054	547	507	1,119	648	471
7,452	3,030	4,422	2,836	1,311	1,525	1,733	898	835
6,540	2,875	3,665	1,919	984	935	1,077	598	479
7,452	3,030	4,422	2,836	1,311	1,525	1,733	898	835
15,122	6,184	8,938	12,840	5,683	7,157	839	468	371
7,401	2,622	4,779	2,061	1,010	1,051	1,017	556	461
8,397	3,377	5,020	3,762	1,664	2,098	826	472	354
9,187	3,698	5,489	11,344	5,006	6,338	967	528	439
11,033	4,235	6,798	16,042	7,056	8,986	863	495	368
11,776	4,918	6,858	13,951	6,177	7,774	980	551	429
10,127	3,930	6,197	16,409	7,186	9,223	1,508	781	727
12,399	4,773	7,626	25,549	11,160	14,389	1,474	803	671
10,076	3,989	6,087	13,025	5,683	7,342	778	439	339
14,685	5,596	9,089	19,769	8,695	11,074	895	495	400
14,324	5,701	8,623	9,994	4,423	5,571	811	452	359
15,122	6,184	8,938	12,840	5,683	7,157	839	468	371
5.57	8.47	3.65	28.48	28.49	28.47	3.45	3.54	3.34
131.22	115.10	143.87	569.10	477.54	665.45	-22.10	-21.74	-22.55

Source : National Immigration Agency, MOI.
Note :

表46. 外來人口逾期居留人數

單位:人

年(月)底別 End of Year(Month)	總計 Grand Total			外國人 Foreigners		
	計 Total	男 Male	女 Female	計 Total	男 Male	女 Female
一〇三年 2014	49,265	18,476	30,789	48,776	18,429	30,347
一〇四年 2015	56,557	23,310	33,247	56,055	23,252	32,803
一〇五年 2016	58,700	24,785	33,915	58,231	24,722	33,509
一〇六年 2017	56,675	23,309	33,366	56,190	23,238	32,952
一〇七年 2018	54,681	21,980	32,701	54,236	21,917	32,319
一〇八年 2019	50,702	20,153	30,549	50,288	20,085	30,203
一〇九年 2020	58,033	24,894	33,139	57,574	24,811	32,763
一一〇年 2021	60,486	27,009	33,477	59,982	26,883	33,099
一一一年 2022	84,121	45,125	38,996	83,704	45,047	38,657
十一月 Nov.	82,811	44,159	38,652	82,385	44,075	38,310
十二月 Dec.	84,121	45,125	38,996	83,704	45,047	38,657
一一二年 2023	88,404	51,056	37,348	87,994	50,993	37,001
一月 Jan.	84,403	45,276	39,127	83,990	45,203	38,787
二月 Feb.	85,839	46,997	38,842	85,443	46,933	38,510
三月 Mar.	87,230	48,377	38,853	86,824	48,302	38,522
四月 Apr.	86,437	48,192	38,245	86,058	48,138	37,920
五月 May	85,612	47,915	37,697	85,234	47,864	37,370
六月 June	84,571	47,672	36,899	84,194	47,614	36,580
七月 July	85,633	48,705	36,928	85,253	48,647	36,606
八月 Aug.	87,540	49,819	37,721	87,165	49,770	37,395
九月 Sept.	87,845	50,454	37,391	87,179	50,217	36,962
十月 Oct.	87,958	50,704	37,254	87,524	50,622	36,902
十一月 Nov.	88,404	51,056	37,348	87,994	50,993	37,001
較上月增減(%) VS. with Last Month	0.51	0.69	0.25	0.54	0.73	0.27
較上年同月增減(%) VS. with Last Year	6.75	15.62	-3.37	6.81	15.70	-3.42

資料來源：本部移民署。

TABLE 46. OVERSTAYED FOREIGN NATIONALS WITH RESIDENT VISA

Unit:Person

大陸地區人民 People of the Mainland Area			香港澳門居民 H.K & Macao Residents			無戶籍國民 Nationals No Register in R.O.C.		
計 Total	男 Male	女 Female	計 Total	男 Male	女 Female	計 Total	男 Male	女 Female
473	36	437	4	2	2	12	9	3
471	36	435	16	11	5	15	11	4
431	34	397	25	20	5	13	9	4
435	35	400	35	26	9	15	10	5
404	34	370	27	19	8	14	10	4
363	33	330	36	25	11	15	10	5
371	31	340	72	41	31	16	11	5
355	36	319	135	82	53	14	8	6
343	30	313	59	39	20	15	9	6
346	30	316	66	45	21	14	9	5
343	30	313	59	39	20	15	9	6
349	23	326	47	31	16	14	9	5
350	30	320	46	32	14	17	11	6
345	29	316	36	26	10	15	9	6
328	29	299	63	36	27	15	10	5
333	26	307	34	21	13	12	7	5
338	25	313	27	18	9	13	8	5
321	25	296	43	25	18	13	8	5
330	24	306	37	26	11	13	8	5
339	25	314	22	14	8	14	10	4
340	23	317	308	200	108	18	14	4
342	25	317	79	48	31	13	9	4
349	23	326	47	31	16	14	9	5
2.05	-8.00	2.84	-40.51	-35.42	-48.39	7.69	—	25.00
0.87	-23.33	3.16	-28.79	-31.11	-23.81	—	—	—

Source : National Immigration Agency, MOI.

表47. 外來人口逾期停留人數

單位:人

年(月)底別 End of Year(Month)	總計 Grand Total			外國人 Foreigners		
	計 Total	男 Male	女 Female	計 Total	男 Male	女 Female
一〇三年 2014	19,733	9,962	9,771	16,935	8,946	7,989
一〇四年 2015	20,865	10,808	10,057	18,033	9,731	8,302
一〇五年 2016	20,692	10,811	9,881	17,796	9,672	8,124
一〇六年 2017	23,234	10,091	13,143	20,303	8,923	11,380
一〇七年 2018	35,284	20,844	14,440	32,349	19,656	12,693
一〇八年 2019	32,763	19,447	13,316	29,817	18,256	11,561
一〇九年 2020	28,028	16,663	11,365	25,181	15,458	9,723
一一〇年 2021	20,519	12,398	8,121	17,893	11,259	6,634
一一一年 2022	24,656	14,586	10,070	21,978	13,413	8,565
十一月 Nov.	23,385	14,105	9,280	20,752	12,953	7,799
十二月 Dec.	24,656	14,586	10,070	21,978	13,413	8,565
一一二年 2023	42,736	24,745	17,991	40,046	23,546	16,500
一月 Jan.	25,934	15,122	10,812	23,249	13,951	9,298
二月 Feb.	27,386	15,844	11,542	24,716	14,681	10,035
三月 Mar.	29,775	17,221	12,554	27,099	16,039	11,060
四月 Apr.	30,982	17,877	13,105	28,321	16,703	11,618
五月 May	32,432	18,677	13,755	29,799	17,509	12,290
六月 June	33,702	19,508	14,194	31,116	18,366	12,750
七月 July	36,103	20,867	15,236	33,484	19,707	13,777
八月 Aug.	38,574	22,424	16,150	35,951	21,264	14,687
九月 Sept.	40,914	23,816	17,098	38,243	22,618	15,625
十月 Oct.	42,116	24,459	17,657	39,464	23,269	16,195
十一月 Nov.	42,736	24,745	17,991	40,046	23,546	16,500
較上月增減(%) VS. with Last Month	1.47	1.17	1.89	1.47	1.19	1.88
較上年同月增減(%) VS. with Last Year	82.75	75.43	93.87	92.97	81.78	111.57

資料來源：本部移民署。

TABLE 47. OVERSTAYED FOREIGN NATIONALS WITH TOURIST VISA

Unit:Person

大陸地區人民 People of the Mainland Area			香港澳門居民 H.K & Macao Residents			無戶籍國民 Nationals No Register in R.O.C.		
計 Total	男 Male	女 Female	計 Total	男 Male	女 Female	計 Total	男 Male	女 Female
1,582	343	1,239	758	438	320	458	235	223
1,528	364	1,164	782	442	340	522	271	251
1,571	406	1,165	768	444	324	557	289	268
1,569	427	1,142	774	439	335	588	302	286
1,525	423	1,102	764	438	326	646	327	319
1,477	407	1,070	757	435	322	712	349	363
1,312	366	946	759	445	314	776	394	382
1,139	338	801	689	401	288	798	400	398
1,191	366	825	621	374	247	866	433	433
1,176	362	814	601	360	241	856	430	426
1,191	366	825	621	374	247	866	433	433
1,093	352	741	634	380	254	963	467	496
1,200	368	832	612	365	247	873	438	435
1,178	360	818	608	364	244	884	439	445
1,173	365	808	608	367	241	895	450	445
1,157	361	796	605	362	243	899	451	448
1,111	350	761	619	367	252	903	451	452
1,068	334	734	607	356	251	911	452	459
1,093	346	747	607	359	248	919	455	464
1,081	341	740	608	360	248	934	459	475
1,094	353	741	638	382	256	939	463	476
1,084	352	732	618	370	248	950	468	482
1,093	352	741	634	380	254	963	467	496
0.83	—	1.23	2.59	2.70	2.42	1.37	-0.21	2.90
-7.06	-2.76	-8.97	5.49	5.56	5.39	12.50	8.60	16.43

Source : National Immigration Agency, MOI.

表48. 小三通統計

單位:人

年(月)別 Year(month)	總計 Grand Total						計 Total	臺灣地區 人民 People of the Taiwan Area
	計 Total	臺灣地區 人民 People of the Taiwan Area	大陸地區 人民 People of the Mainland Area	香港澳門 居民 H.K & Macao Residents	無戶籍 國民 No Register in R.O.C.	外國人民 Foreigners		
一〇三年 2014	1,558,119	1,033,205	448,847	32,510	84	43,473	774,556	522,050
一〇四年 2015	1,841,005	1,046,454	735,112	19,559	62	39,818	915,509	528,219
一〇五年 2016	1,830,427	1,030,841	738,556	20,070	89	40,871	915,434	520,907
一〇六年 2017	1,812,953	1,036,985	712,088	20,165	97	43,618	908,580	521,137
一〇七年 2018	1,966,009	1,098,170	800,080	21,824	106	45,829	983,525	550,167
一〇八年 2019	2,030,895	1,147,439	809,111	26,508	107	47,730	1,018,879	577,952
一〇九年 2020	118,127	78,308	36,140	795	5	2,879	61,928	42,973
一一〇年 2021	45	—	43	—	—	2	36	—
一一一年 2022	36	—	21	—	—	15	28	—
十一月 Nov.	6	—	3	—	—	3	5	—
十二月 Dec.	—	—	—	—	—	—	—	—
一一二年 2023	670,198	638,216	29,449	850	57	1,626	332,855	316,334
一月 Jan.	3,651	3,349	299	3	—	—	1,791	1,671
二月 Feb.	5,442	5,097	345	—	—	—	2,396	2,215
三月 Mar.	14,247	13,493	751	3	—	—	6,788	6,454
四月 Apr.	52,493	50,095	2,329	46	4	19	26,858	25,468
五月 May	58,025	55,500	2,467	28	2	28	27,315	26,108
六月 June	75,715	73,084	2,587	17	6	21	36,118	34,897
七月 July	88,945	84,386	4,459	53	9	38	43,653	41,418
八月 Aug.	99,294	94,169	5,038	41	10	36	52,264	49,398
九月 Sept.	78,843	75,178	3,561	36	7	61	41,472	39,245
十月 Oct.	98,004	93,002	4,207	326	13	456	46,223	43,849
十一月 Nov.	95,539	90,863	3,406	297	6	967	47,977	45,611
金門 Kinmen	92,020	87,565	3,256	294	5	900	46,234	43,988
馬祖 Mazu	3,519	3,298	150	3	1	67	1,743	1,623
澎湖 Penghu	—	—	—	—	—	—	—	—

資料來源：本部移民署。

說明：. 依據「臺灣地區與大陸地區人民關係條例」，臺灣地區人民係指在臺灣地區設有戶籍之人民。
2. 因COVID-19疫情影響，109-111年小三通入出境人數較往年下降。

Table 48. MINI THREE-LINK TRANSPORTATION

Unit:Person

入境 Entry				出境 Exit					
大陸地區 人民 People of the Mainland Area	香港澳門 居民 H.K & Macao Residents	無戶籍 國民 No Register in R.O.C.	外國人民 Foreigners	計 Total	臺灣地區 人民 People of the Taiwan Area	大陸地區 人民 People of the Mainland Area	香港澳門 居民 H.K & Macao Residents	無戶籍 國民 No Register in R.O.C.	外國人民 Foreigners
214,240	16,278	41	21,947	783,563	511,155	234,607	16,232	43	21,526
357,325	9,802	31	20,132	925,496	518,235	377,787	9,757	31	19,686
363,758	10,085	45	20,639	914,993	509,934	374,798	9,985	44	20,232
355,331	10,072	46	21,994	904,373	515,848	356,757	10,093	51	21,624
399,305	10,943	56	23,054	982,484	548,003	400,775	10,881	50	22,775
403,354	13,264	62	24,247	1,012,016	569,487	405,757	13,244	45	23,483
17,084	411	2	1,458	56,199	35,335	19,056	384	3	1,421
34	—	—	2	9	—	9	—	—	—
13	—	—	15	8	—	8	—	—	—
2	—	—	3	1	—	1	—	—	—
—	—	—	—	—	—	—	—	—	—
15,245	430	45	801	337,343	321,882	14,204	420	12	825
120	—	—	—	1,860	1,678	179	3	—	—
181	—	—	—	3,046	2,882	164	—	—	—
333	1	—	—	7,459	7,039	418	2	—	—
1,353	25	3	9	25,635	24,627	976	21	1	10
1,178	14	2	13	30,710	29,392	1,289	14	—	15
1,200	8	4	9	39,597	38,187	1,387	9	2	12
2,187	23	8	17	45,292	42,968	2,272	30	1	21
2,819	22	8	17	47,030	44,771	2,219	19	2	19
2,158	28	7	34	37,371	35,933	1,403	8	—	27
1,979	159	9	227	51,781	49,153	2,228	167	4	229
1,737	150	4	475	47,562	45,252	1,669	147	2	492
1,652	149	3	442	45,786	43,577	1,604	145	2	458
85	1	1	33	1,776	1,675	65	2	—	34
—	—	—	—	—	—	—	—	—	—

Source : National Immigration Agency, MOI.

Notes : 1. "People of the Taiwan Area" refers to the people who have household registrations in the Taiwan Area.
2. Due to the impact of the COVID-19 epidemic, the number of people entering and exiting the country through the mini three-link in 2020-2022 has decreased compared with previous years.

表49. 大陸地區配偶申請來臺團聚通過訪查及面（訪）談

年（月）別 Year (Month)	申請團聚案件數 Applied for getting together					
	總計 Grand Total	通過訪查 件數 Passed (Cases)	未通過訪查須訪談件數 Visits and Interviews			不予通過 比率(%) Refused Rate
			計 Total	通過訪談 件數 Passed (Cases)	不予通過 訪談件數 Refused (Cases)	
一〇三年 2014	4,501	—	4,501	2,924	1,577	35.04
一〇四年 2015	8,371	4,751	3,620	2,460	1,160	13.86
一〇五年 2016	7,585	4,060	3,525	2,355	1,170	15.43
一〇六年 2017	6,526	3,414	3,112	2,053	1,059	16.23
一〇七年 2018	5,896	3,160	2,736	1,806	930	15.77
一〇八年 2019	6,094	3,727	2,367	1,502	865	14.19
一〇九年 2020	1,792	1,076	716	384	332	18.53
一一〇年 2021	1,408	864	544	324	220	15.63
一一一年 2022	2,349	1,709	640	438	202	8.60
十一月 Nov.	361	289	72	48	24	6.65
十二月 Dec.	324	253	71	51	20	6.17
一一二年 2023	5,899	4,536	1,363	934	429	7.27
一月 Jan.	224	170	54	37	17	7.59
二月 Feb.	414	341	73	53	20	4.83
三月 Mar.	565	465	100	69	31	5.49
四月 Apr.	465	376	89	68	21	4.52
五月 May	655	528	127	87	40	6.11
六月 June	572	431	141	106	35	6.12
七月 July	654	487	167	112	55	8.41
八月 Aug.	704	512	192	111	81	11.51
九月 Sept.	573	446	127	92	35	6.11
十月 Oct.	497	363	134	89	45	9.05
十一月 Nov.	576	417	159	110	49	8.51
較上月增減(%) VS. with Last Month	15.90	14.88	18.66	23.60	8.89	-0.55
較上年同月增減(%) VS. with Last Year	59.56	44.29	120.83	129.17	104.17	1.86

資料來源：本部移民署。

說明：不予通過比率=不予通過訪談件數/申請團聚案件數。

TABLE 49. VISIT AND INTERVIEW APPLICATIONS FOR MAINLAND CHINESE SPOUSES COMING TO TAIWAN TO GET TOGETHER WITH FAMILY MEMBERS

國境線面談 Border Interviews					二度面談 Secondary Interviews			
件數 合計 Total Cases	通過面談 件數 Passed (Cases)	不予通過 面談件數 Refused (Cases)	須二度 面談件數 Require Secondary Interviews	不予通過 比率(%) Refused Rate	件數 合計 Total Cases	通過面談 件數 Passed (Cases)	不予通過 面談件數 Refused (Cases)	不予通過 比率(%) Refused Rate
8,256	7,068	157	1,031	2.17	1,028	834	194	18.87
7,563	6,619	159	785	2.35	661	607	54	8.17
6,990	6,237	124	629	1.95	581	540	41	7.06
5,867	5,397	69	401	1.26	367	331	36	9.81
5,326	4,800	163	363	3.28	348	322	26	7.47
5,032	4,592	103	337	2.19	299	275	24	8.03
1,450	1,283	97	70	7.03	63	57	6	9.52
1,074	964	26	84	2.63	83	76	7	8.43
1,703	1,609	22	72	1.35	70	67	3	4.29
156	147	2	7	1.34	4	3	1	25.00
305	297	—	8	—	8	8	—	—
5,369	5,083	115	171	2.21	138	136	2	1.45
570	558	3	9	0.53	3	3	—	—
236	226	5	5	2.16	9	9	—	—
350	334	4	12	1.18	13	13	—	—
581	562	3	16	0.53	6	6	—	—
401	381	8	12	2.06	16	15	1	6.25
494	471	15	8	3.09	14	14	—	—
572	555	9	8	1.60	5	5	—	—
533	502	20	11	3.83	10	10	—	—
773	740	11	22	1.46	13	13	—	—
462	403	23	36	5.40	16	16	—	—
397	351	14	32	3.84	33	32	1	3.03
-14.07	-12.90	-39.13	-11.11	-1.56	106.25	100.00	--	3.03
154.49	138.78	600.00	357.14	2.49	725.00	966.67	—	-21.97

Source : National Immigration Agency, MOI.

Note : Refused Rate=Refused/Applied for getting together.

表50. 新住民發展基金核定補助

年 別 Year	總 計 Total			
	申請件數 Cases Applied	申請金額(元) Amount Applied (NT.\$)	核定件數 Cases Approved	核定金額(元) Amount Approved (NT.\$)
	一〇三年 2014	643	610,880,833	395
一〇四年 2015	419	324,147,354	268	247,247,223
一〇五年 2016	289	369,320,290	182	291,716,517
一〇六年 2017	276	374,655,104	206	292,007,860
一〇七年 2018	290	302,830,676	220	242,700,264
一〇八年 2019	295	458,397,873	238	388,483,115
一〇九年 2020	327	469,326,255	276	398,466,185
一一〇年 2021	320	438,107,747	227	365,486,355
一一一年 2022	250	415,128,145	220	382,414,917
第三季 3rd Qua.	118	214,500,176	109	195,813,282
第四季 4th Qua.	31	31,437,994	23	25,073,146
一一二年 2023	196	355,640,699	179	308,206,235
第一季 1st Qua.	35	13,345,594	29	10,147,401
第二季 2nd Qua.	—	—	—	—
第三季 3rd Qua.	161	342,295,105	150	298,058,834
較上期增減(%) VS. with Last Quarter	--	--	--	--
較上年同期增減(%) VS. with Last Year	--	--	--	--

資料來源：本部移民署。

說明：1. 本表資料109年以前係於每雙數月彙編。
2. 依「新住民發展基金補助作業要點」修訂申請時間，自110年起改為每季統計，爰各季資料不宜與109年雙數月資料比較。
3. 112年第2季申請案件因核定會議延至7月召開，相關數據併於112年第3季統計，不宜與上季、去年同期比較。

TABLE 50. SUBSIDIES OF NEW IMMIGRANTS DEVELOPMENT FUND

中央政府 Central Government			
申請件數 Cases Applied	申請金額(元) Amount Applied (NT.\$)	核定件數 Cases Approved	核定金額(元) Amount Approved (NT.\$)
33	261,593,794	22	249,016,998
29	122,283,647	19	110,655,780
25	165,995,248	21	149,065,921
30	151,176,743	21	141,950,830
33	104,211,227	19	91,245,250
40	246,677,178	28	226,092,423
46	244,553,712	28	228,117,879
33	208,309,096	23	200,310,746
25	214,458,742	24	211,933,079
7	58,288,757	7	57,396,907
8	18,989,812	7	18,036,639
13	152,872,590	13	150,812,590
1	5,824,206	1	5,824,206
—	—	—	—
12	147,048,384	12	144,988,384
--	--	--	--
--	--	--	--

Source : National Immigration Agency, MOI.

Note : 1. The figures are compiled bimonthly before 2020.
2. Due to the revision of the application time for "Operation Directions for Subsidies of the New Immigrant Development Fund", the figures have been compiled quarterly since 2021 and quarterly figures are not suitable for comparison with bimonthly figures before 2020.
3. Since the approval meeting was postponed to July, relevant data for the second quarter of 2023 are compiled in the third quarter of 2023 and not suitable for comparison with last quarter and last year.

表50. 新住民發展基金核定補助(續)

年 別 Year	地方政府 Local Government			
	申請件數 Cases Applied	申請金額(元) Amount Applied (NT.\$)	核定件數 Cases Approved	核定金額(元) Amount Approved (NT.\$)
一〇三年 2014	136	132,362,297	112	113,041,094
一〇四年 2015	100	121,249,080	94	109,091,128
一〇五年 2016	128	142,233,877	109	123,099,428
一〇六年 2017	128	160,515,576	115	131,555,765
一〇七年 2018	164	166,562,197	144	137,399,168
一〇八年 2019	159	167,601,158	147	142,138,271
一〇九年 2020	175	166,347,651	172	145,934,616
一一〇年 2021	142	160,563,457	126	131,145,821
一一一年 2022	146	166,994,199	136	149,769,794
第三季 3rd Qua.	89	141,828,610	85	128,640,538
第四季 4th Qua.	7	2,408,921	6	2,298,953
一一二年 2023	116	159,857,504	114	139,775,171
第一季 1st Qua.	14	2,725,481	14	2,148,781
第二季 2nd Qua.	—	—	—	—
第三季 3rd Qua.	102	157,132,023	100	137,626,390
較上期增減(%) VS. with Last Quarter	--	--	--	--
較上年同期增減(%) VS. with Last Year	--	--	--	--

TABLE 50. SUBSIDIES OF NEW IMMIGRANTS DEVELOPMENT FUND(CONT.)

民間團體 Non-governmental Associations			
申請件數 Cases Applied	申請金額(元) Amount Applied (NT.\$)	核定件數 Cases Approved	核定金額(元) Amount Approved (NT.\$)
474	216,924,742	261	60,204,672
290	80,614,627	155	27,500,315
136	61,091,165	52	19,551,168
118	62,962,785	70	18,501,265
93	32,057,252	57	14,055,846
96	44,119,537	63	20,252,421
106	58,424,892	76	24,413,690
145	69,235,194	78	34,029,788
79	33,675,204	60	20,712,044
22	14,382,809	17	9,775,837
16	10,039,261	10	4,737,554
67	42,910,605	52	17,618,474
20	4,795,907	14	2,174,414
—	—	—	—
47	38,114,698	38	15,444,060
--	--	--	--
--	--	--	--

表51. 移民輔導成果

年(月)別 Year (Month)	諮詢服務 Service Manners (Person-times)					
	服務方式(人次) Service Manners (Person-times)			諮詢		
	合計 Total	現場 Counter	電話 Phone	合計 Total	居留定居 Residency	就業服務 Employment Services
一〇三年 2014	48,442	21,367	27,075	64,884	34,878	3,535
一〇四年 2015	50,111	22,342	27,769	65,834	40,591	6,362
一〇五年 2016	46,168	19,203	26,965	66,222	39,071	3,997
一〇六年 2017	46,584	20,009	26,575	65,566	37,657	4,191
一〇七年 2018	52,363	20,278	32,085	74,110	44,446	4,973
一〇八年 2019	47,310	18,285	29,025	70,094	41,283	4,663
一〇九年 2020	34,181	11,424	22,757	49,784	31,147	2,327
一一〇年 2021	36,745	11,727	25,018	52,448	34,069	2,373
一一一年 2022	43,327	14,653	28,674	64,074	38,350	3,512
十一月 Nov.	3,743	1,446	2,297	5,787	3,188	362
十二月 Dec.	4,052	1,472	2,580	6,352	3,493	392
一一二年 2023	42,724	20,088	22,636	73,344	35,746	5,077
一月 Jan.	3,570	1,692	1,878	5,901	2,924	407
二月 Feb.	3,732	1,558	2,174	6,125	3,081	380
三月 Mar.	3,990	1,734	2,256	6,294	3,148	385
四月 Apr.	3,597	1,662	1,935	6,286	3,036	436
五月 May	3,762	1,741	2,021	6,390	3,128	430
六月 June	3,767	1,880	1,887	6,382	3,081	420
七月 July	3,937	1,920	2,017	6,823	3,315	458
八月 Aug.	4,114	2,019	2,095	7,236	3,505	542
九月 Sept.	4,087	1,940	2,147	7,125	3,558	530
十月 Oct.	4,211	2,116	2,095	7,885	3,520	623
十一月 Nov.	3,957	1,826	2,131	6,897	3,450	466
較上月增減(%) VS. with Last Month	-6.03	-13.71	1.72	-12.53	-1.99	-25.20
較上年同月增減(%) VS. with Last Year	5.72	26.28	-7.23	19.18	8.22	28.73

資料來源：本部移民署。

TABLE 51. IMMIGRANT CONSULTATION AND ASSISTANCE

Consulting Services Consulting Items(Person-item-times)						
項 目 (人項次)						
人身安全 Personal Security	福利服務 Welfare Services	醫療衛生 Health Care	子女教養 Children Education	家庭關係 Family Relationship	法律資訊 Legal Info	其他 Others
1,645	7,660	4,332	488	900	1,098	10,348
1,749	6,751	3,215	959	1,318	1,748	3,141
1,558	8,491	5,659	730	1,268	1,499	3,949
1,853	7,685	6,712	760	1,375	1,757	3,576
1,841	7,775	6,918	1,121	1,796	1,735	3,505
1,462	7,253	6,463	1,330	1,681	1,790	4,169
848	4,788	3,999	483	718	1,372	4,102
930	5,448	3,826	568	754	1,446	3,034
1,506	7,256	5,517	979	1,051	1,923	3,980
118	689	532	90	104	197	507
163	747	581	92	104	222	558
2,596	9,412	8,009	1,673	1,825	3,369	5,637
146	796	667	150	160	241	410
157	817	649	155	161	268	457
157	884	664	138	150	270	498
206	821	657	162	170	274	524
219	789	699	138	148	280	559
218	810	740	139	153	276	545
263	863	771	151	170	314	518
274	909	814	144	170	334	544
296	875	717	144	170	360	475
388	1,007	906	221	226	435	559
272	841	725	131	147	317	548
-29.90	-16.48	-19.98	-40.72	-34.96	-27.13	-1.97
130.51	22.06	36.28	45.56	41.35	60.91	8.09

Source : National Immigration Agency, MOI.

表51. 移民輔導成果(續)

年(月)別 Year (Month)	轉介服務(人次)					
	合計 Total	外配家庭中心 Foreign Family Centers	社福中心 Social Welfare Centers	家暴中心 Domestic Violence Centers	衛生保健機構 Health Care Organizations	勞政機構 Labor Affairs Organizations
一〇三年 2014	932	276	17	55	89	243
一〇四年 2015	868	326	15	56	57	167
一〇五年 2016	787	333	10	39	101	118
一〇六年 2017	897	419	20	57	111	113
一〇七年 2018	989	642	10	46	90	64
一〇八年 2019	985	699	28	18	74	51
一〇九年 2020	637	402	16	28	95	30
一一〇年 2021	527	229	26	14	126	61
一一一年 2022	683	247	11	13	214	129
十一月 Nov.	83	27	—	1	27	22
十二月 Dec.	62	23	—	—	22	11
一一二年 2023	761	402	7	8	165	120
一月 Jan.	59	29	—	—	12	16
二月 Feb.	37	28	—	2	5	—
三月 Mar.	77	33	2	—	17	15
四月 Apr.	50	32	—	—	11	4
五月 May	60	43	—	1	9	2
六月 June	78	44	2	1	15	12
七月 July	75	42	—	1	19	13
八月 Aug.	92	44	—	1	23	15
九月 Sept.	76	28	1	2	16	18
十月 Oct.	81	48	1	—	18	9
十一月 Nov.	76	31	1	—	20	16
較上月增減(%) VS. with Last Month	-6.17	-35.42	—	--	11.11	77.78
較上年同月增減(%) VS. with Last Year	-8.43	14.81	--	-100.00	-25.93	-27.27

TABLE 51. IMMIGRANT CONSULTATION AND ASSISTANCE(CONT.)

Referral Services (Person-times)		關懷訪視(人次) Solicitous Phone Calls and Visits(Person-times)		
民間團體 Non-governmental Associations	其他單位 Others	合計 Total	電話關懷 Solicitous Phone Calls	家庭訪視 Family Visits
101	151	19,736	18,242	1,494
104	143	19,844	18,485	1,359
76	110	20,967	20,129	838
93	84	17,305	16,381	924
59	78	15,924	15,040	884
73	42	18,899	18,075	824
45	21	11,099	10,378	721
31	40	11,709	11,108	601
34	35	13,999	13,397	602
1	5	1,221	1,157	64
—	6	1,235	1,194	41
28	31	14,069	13,452	617
—	2	1,062	1,013	49
2	—	1,137	1,089	48
4	6	1,257	1,198	59
3	—	1,088	1,031	57
5	—	1,087	1,024	63
—	4	1,233	1,172	61
—	—	1,463	1,407	56
9	—	1,592	1,531	61
2	9	1,403	1,343	60
—	5	1,356	1,308	48
3	5	1,391	1,336	55
--	—	2.58	2.14	14.58
200.00	—	13.92	15.47	-14.06

表52. 消防安全設備查察處理

年(月)別 Year (Month)	年(月)底 列管家數 Supervised Houses	檢查情形 Inspection			複查情形 Recheck	
		檢查件次 Total Cases	合格件次 Qualified Cases	不合格 件次 Unqualified Cases	複查件次 Cases of Recheck	複查不 合格件次 Unquali- fied Cases
一〇三年 2014	189,296	325,367	279,898	45,469	44,812	2,285
一〇四年 2015	211,200	317,309	270,620	46,689	46,506	2,178
一〇五年 2016	212,618	294,264	252,029	42,235	39,643	1,631
一〇六年 2017	217,989	298,220	259,150	39,070	40,006	1,610
一〇七年 2018	225,836	290,527	256,490	34,037	34,224	1,412
一〇八年 2019	231,039	313,890	271,701	42,189	39,620	1,453
一〇九年 2020	240,209	313,959	272,046	41,913	41,575	1,606
一一〇年 2021	245,498	267,624	234,408	33,216	33,073	1,439
一一一年 2022	258,301	286,220	249,447	36,773	35,721	1,754
十一月 Nov.	258,216	30,847	26,790	4,057	3,214	143
十二月 Dec.	258,301	33,459	29,002	4,457	3,682	135
一一二年 2023	266,892	228,378	202,089	26,289	28,303	1,605
一月 Jan.	259,046	16,953	14,782	2,171	3,164	147
二月 Feb.	259,881	17,569	14,926	2,643	3,156	206
三月 Mar.	261,490	21,339	18,616	2,723	2,949	171
四月 Apr.	262,329	17,103	15,075	2,028	2,140	141
五月 May	261,900	20,298	17,646	2,652	3,356	151
六月 June	264,379	21,238	18,847	2,391	2,299	159
七月 July	265,453	30,492	28,863	1,629	2,484	115
八月 Aug.	266,698	20,937	19,108	1,829	2,291	138
九月 Sept.	268,110	17,462	15,568	1,894	1,809	119
十月 Oct.	269,052	20,405	17,243	3,162	2,116	151
十一月 Nov.	266,892	24,582	21,415	3,167	2,539	107
較上月增減(%) VS. with Last Month	-0.80	20.47	24.20	0.16	19.99	-29.14
較上年同月增減(%) VS. with Last Year	3.36	-20.31	-20.06	-21.94	-21.00	-25.17

資料來源：本部消防署。

TABLE 52. INSPECTION AND SUPERVISION OF FIRE SAFETY EQUIPMENT

限期改善 件次 Improved within a Time Limit	舉發件次 Reported	違規處理情形 Handled Cases of Violation			罰鍰收繳情形 Collected Fines		強制執行 件次 Cases of Compulsory Execution by the Court
		停業或 停止使用 件次 Forced Closure & Suspension of Building Usage	罰鍰(含連續處罰) Fines(Incl. Repeated Penalty)		件次 Cases	金額(元) Amount(NT\$)	
			件次 Cases	金額(元) Amount(NT\$)			
43,185	2,285	35	1,377	24,539,000	1,234	19,942,466	369
44,511	2,177	18	1,493	25,613,000	1,358	19,889,618	659
40,604	1,631	24	1,203	21,202,000	1,183	18,915,034	262
37,460	1,610	26	1,197	20,894,900	1,245	18,005,562	317
32,623	1,412	38	1,169	22,000,000	1,299	18,838,722	330
40,736	1,453	17	1,173	23,077,000	1,250	22,017,725	299
40,303	1,606	42	1,396	25,569,000	1,375	23,559,199	209
31,775	1,441	7	1,139	20,990,400	1,169	19,969,460	203
35,019	1,754	30	1,842	23,165,825	1,777	21,782,160	239
3,914	143	2	155	2,146,950	269	1,741,129	5
4,322	135	1	113	1,912,000	196	2,552,559	36
24,684	1,605	31	1,375	24,799,740	1,494	24,504,871	337
2,024	147	5	98	1,734,000	59	963,521	17
2,437	206	5	164	2,313,840	180	2,442,972	63
2,552	171	2	171	2,682,000	197	2,750,160	64
1,887	141	—	146	2,194,900	123	1,793,541	17
2,501	151	4	129	2,159,000	179	2,272,168	49
2,232	159	3	158	2,781,000	140	2,327,012	43
1,514	115	2	77	1,543,000	138	2,442,713	21
1,691	138	6	126	2,469,000	128	2,455,076	25
1,775	119	—	74	1,682,000	105	1,755,869	15
3,011	151	4	126	2,735,000	125	2,752,553	18
3,060	107	—	106	2,506,000	120	2,549,286	5
1.63	-29.14	-100.00	-15.87	-8.37	-4.00	-7.38	-72.22
-21.82	-25.17	-100.00	-31.61	16.72	-55.39	46.42	—

Source : National Fire Agency, MOI.

表53. 火災次數－按起火處所分

單位：次

年(月)別 Year (Month)	總計 Grand Total	客廳 Sitting Room	餐廳 Dining Room	臥房 Bed-Room	書房 Study Room	廚房 Cook-Room	浴廁 Bather	神明廳 Dei-fying Room	陽台 Piazza	庭院 Yard	辦公室 Office
一〇三年 2014	1,417	120	18	232	6	98	15	60	21	9	34
一〇四年 2015	1,704	131	17	257	7	98	15	56	44	23	40
一〇五年 2016	1,856	147	24	315	10	146	17	59	39	21	32
一〇六年 2017	30,464	528	114	862	24	3,700	165	280	472	158	125
一〇七年 2018	27,922	498	115	801	21	3,700	119	255	505	123	122
一〇八年 2019	22,866	481	106	754	24	3,258	154	258	445	125	136
一〇九年 2020	22,248	460	82	716	18	2,731	145	230	378	112	132
一一〇年 2021	21,684	479	60	714	29	1,863	145	205	385	112	127
一一一年 2022	15,890	426	66	732	25	1,634	128	202	296	95	121
十一月 Nov.	1,117	38	1	46	—	97	11	11	27	9	7
十二月 Dec.	1,524	34	4	76	3	106	12	20	27	6	7
一一二年 2023	16,233	387	66	607	24	1,143	108	196	328	86	107
一月 Jan.	2,153	56	12	81	1	127	8	18	29	10	8
二月 Feb.	2,012	25	8	57	1	91	13	20	26	5	10
三月 Mar.	2,905	35	1	44	2	116	14	24	28	9	4
四月 Apr.	1,688	32	6	48	1	97	7	22	24	8	7
五月 May	1,120	39	8	63	3	119	11	23	37	5	8
六月 June	890	31	3	53	1	92	10	10	27	7	13
七月 July	1,133	41	5	54	4	103	11	16	27	10	11
八月 Aug.	897	33	4	60	4	103	9	13	31	6	16
九月 Sept.	938	29	2	51	2	102	3	13	25	11	10
十月 Oct.	1,064	33	6	47	2	95	13	18	40	7	11
十一月 Nov.	1,433	33	11	49	3	98	9	19	34	8	9
較上月增減(%) VS. with Last Month	34.68	—	83.33	4.26	50.00	3.16	-30.77	5.56	-15.00	14.29	-18.18
較上年同月增減(%) VS. with Last Year	28.29	-13.16	1000.00	6.52	--	1.03	-18.18	72.73	25.93	-11.11	28.57

資料來源：本部消防署。
說明：106年1月起實施火災案件搶救出勤紀錄表，並修正火災統計範圍，火災次數細分為A1、A2及A3類。

TABLE 53. NUMBER OF FIRES - BY CAUGHT PLACE

Unit : Times

教室 Class-Room	倉庫 Store-House	機房 Engine Room	攤位 Booth	工寮 Work-Shop	樓梯間 Stairs	電梯 Eleva-tor	管道間 Chan-nel	走廊 Aisle	停車場 Park	騎樓 Lobby	路邊 Road-Side	墓地 Grave-Yard	其他 Others
13	101	18	7	15	6	—	3	15	19	26	136	5	440
3	145	21	13	9	16	1	2	10	21	36	172	22	545
12	139	23	16	17	22	—	3	16	23	35	174	6	560
29	502	138	66	142	129	10	26	73	125	243	13,629	2,488	6,436
23	550	142	54	201	113	5	27	92	127	209	12,111	1,940	6,069
29	496	126	56	196	122	10	25	78	112	221	8,305	1,452	5,897
29	521	93	69	182	119	1	29	49	129	224	7,572	1,443	6,784
30	518	99	60	177	91	4	27	64	128	213	5,966	2,013	8,175
25	523	105	60	150	88	3	23	59	161	172	3,090	1,233	6,473
—	36	5	2	16	8	—	2	3	21	8	282	23	464
4	43	6	7	15	6	—	1	4	5	11	379	61	687
23	455	96	42	193	72	3	27	70	174	154	3,415	1,485	6,972
2	48	5	4	24	6	1	2	6	23	12	482	124	1,064
2	27	7	—	19	3	1	—	2	14	11	472	344	854
—	42	6	4	14	6	—	2	5	13	15	722	683	1,116
4	40	9	4	15	8	—	—	7	17	11	364	274	683
3	36	10	1	13	8	—	—	3	9	13	241	11	456
2	39	13	3	21	9	—	3	1	12	15	166	3	356
2	56	15	4	13	6	—	1	5	14	15	208	3	509
3	51	6	5	23	6	—	2	5	24	23	117	2	351
2	40	9	4	18	5	—	—	3	14	9	176	7	403
—	37	9	10	12	9	—	13	23	15	14	182	9	459
3	39	7	3	21	6	1	4	10	19	16	285	25	721
--	5.41	-22.22	-70.00	75.00	-33.33	--	-69.23	-56.52	26.67	14.29	56.59	177.78	57.08
--	8.33	40.00	50.00	31.25	-25.00	--	100.00	233.33	-9.52	100.00	1.06	8.70	55.39

Source : National Fire Agency, MOI.
Note : Since 2017, the range of fire statistics is changed. Fires are divided into 3 types, including A1, A2 and A3.

表54. 火災次數－按起火原因分

單位：次

年 (月) 別 Year (Month)	總計 Grand Total	縱火 Arson	自殺 Commit Suicide	燈燭 Lighting	爐火烹調 Furnace & Cooking	敬神掃墓祭祖 Worshiping	菸蒂 Butt	電氣因素 Elec-tricity	機械設備 Machi-nery	玩火 Playing Fire
一〇三年 2014	1,417	213	27	6	69	43	146	451	30	12
一〇四年 2015	1,704	268	21	18	72	45	147	582	29	13
一〇五年 2016	1,856	278	22	16	125	31	168	608	40	16
一〇六年 2017	30,464	323	72	67	3,659	1,936	1,461	3,433	468	57
一〇七年 2018	27,922	285	64	51	3,591	1,604	1,530	2,971	365	39
一〇八年 2019	22,866	350	65	45	3,113	939	1,832	3,042	275	45
一〇九年 2020	22,248	285	61	42	2,593	878	1,437	2,873	259	41
一一〇年 2021	21,684	285	52	53	1,754	1,515	1,647	2,904	246	25
一一一年 2022	15,890	254	76	42	1,496	997	1,483	2,890	196	32
十一月 Nov.	1,117	25	3	2	86	10	103	176	18	3
十二月 Dec.	1,524	9	6	3	88	22	179	234	14	4
一一二年 2023	16,233	263	64	35	1,004	1,229	1,879	2,471	136	26
一月 Jan.	2,153	29	5	4	115	95	252	258	13	5
二月 Feb.	2,012	24	9	4	92	207	296	169	15	4
三月 Mar.	2,905	21	10	4	103	554	418	197	9	1
四月 Apr.	1,688	33	8	4	88	245	235	198	8	1
五月 May	1,120	20	3	4	101	24	130	221	15	1
六月 June	890	14	4	2	82	13	83	234	8	4
七月 July	1,133	25	6	2	85	15	113	268	10	2
八月 Aug.	897	19	5	—	92	20	71	266	14	2
九月 Sept.	938	19	5	3	83	19	80	235	14	1
十月 Oct.	1,064	30	2	4	84	15	81	217	12	3
十一月 Nov.	1,433	29	7	4	79	22	120	208	18	2
較上月增減(%) VS. with Last Month	34.68	-3.33	250.00	—	-5.95	46.67	48.15	-4.15	50.00	-33.33
較上年同月增減(%) VS. with Last Year	28.29	16.00	133.33	100.00	-8.14	120.00	16.50	18.18	—	-33.33

資料來源：本部消防署。

說明：1. 104年以前，「縱火」為「人為縱火」、「電氣因素」為「電氣設備」，「其他」包含「遺留火種」。
2. 106年1月起實施火災案件搶救出動紀錄表，並修正火災統計範圍，火災次數細分為A1、A2及A3類。
3. 105年起「其他」之「遺留火種」單獨增列，110年起「因燃燒雜草、垃圾」單獨增列。

TABLE 54. NUMBER OF FIRES - BY CAUSE

Unit: Times

烤火 Roasting	施工不慎 Negli-gence of Construction	易燃品 自燃 Inflam-mable	瓦斯漏氣 或爆炸 Firing Leaked Gas	化學物品 Chemical	燃放爆竹 Fire-cracker	交通事故 Traffic Accident	天然災害 Natural Disaster	遺留火種 Ember	原因不明 Un-known	因燃燒雜草、 垃圾 Burning weed, garbage	其他 Others
3	42	9	16	8	19	6	3	—	25	—	289
4	38	8	28	5	27	18	2	—	17	—	362
4	51	10	25	10	22	23	2	142	24	—	239
28	272	32	98	24	181	121	19	5,810	19	—	12,384
24	283	26	88	19	229	91	7	6,353	32	—	10,270
17	257	17	105	17	144	89	5	3,880	31	—	8,598
13	270	29	88	16	165	95	3	3,305	23	—	9,772
21	199	48	70	17	154	100	10	2,694	23	8,059	1,808
19	187	25	76	19	127	84	3	2,036	23	4,385	1,440
1	18	3	5	1	16	13	—	146	—	382	106
4	16	—	9	—	8	6	—	222	3	571	126
15	153	17	105	14	153	87	4	2,305	40	4,956	1,277
4	13	3	9	—	83	14	—	310	4	794	143
2	14	2	11	1	13	7	—	250	9	743	140
2	15	1	10	1	11	5	—	379	7	999	158
1	9	1	6	1	13	8	—	330	5	389	105
2	10	—	10	1	9	12	3	200	3	255	96
—	19	4	21	—	3	5	—	97	2	185	110
—	11	4	6	1	6	9	—	122	1	320	127
1	9	2	6	4	2	10	1	94	1	184	94
1	8	—	8	—	3	2	—	129	—	216	112
1	17	—	9	4	5	4	—	175	6	296	99
1	28	—	9	1	5	11	—	219	2	575	93
—	64.71	--	—	-75.00	—	175.00	--	25.14	-66.67	94.26	-6.06
—	55.56	-100.00	80.00	—	-68.75	-15.38	--	50.00	--	50.52	-12.26

Source: National Fire Agency, MOI.

Note: 1. Before 2015, the figures of "Others" included "Ember".
2. Since 2017, the range of fire statistics is changed. Fires are divided into 3 types, including A1, A2 and A3.
3. The figures of "Ember" was separated counts from "Others" since 2016, the figures of "Burning weed, garbage" was separated counts from "Others" since 2021.

表55. 火災次數－按類別及時間分

單位：次

年(月)別 Year (Month)	火災次數 No.of Fires			火災分類 By Classification			
	A1	A2	A3	建築物 Buildings	森 林 野 地 Forests & Fields	車 輛 Vehicle	船 隻 Ship
一〇三年 2014	1,417	—	—	1,065	44	181	17
一〇四年 2015	1,704	—	—	1,242	60	234	10
一〇五年 2016	1,856	—	—	1,424	24	248	14
一〇六年 2017	143	1,429	28,892	9,094	13,241	1,506	40
一〇七年 2018	125	1,309	26,488	8,765	9,289	1,343	36
一〇八年 2019	116	1,289	21,461	8,003	4,443	1,309	26
一〇九年 2020	128	1,010	21,110	7,023	3,589	1,417	36
一一〇年 2021	115	940	20,629	5,994	3,193	1,378	21
一一一年 2022	123	853	14,914	5,512	2,021	1,315	19
十一月 Nov.	7	69	1,041	367	153	102	1
十二月 Dec.	14	66	1,444	431	200	99	1
一一二年 2023	138	846	15,249	4,645	2,408	1,208	20
一月 Jan.	19	105	2,029	511	351	125	3
二月 Feb.	13	96	1,903	371	330	94	1
三月 Mar.	15	98	2,792	431	505	115	3
四月 Apr.	13	89	1,586	384	339	118	—
五月 May	8	61	1,051	436	138	97	1
六月 June	13	54	823	397	65	111	—
七月 July	15	74	1,044	446	127	120	—
八月 Aug.	9	56	832	446	65	101	2
九月 Sept.	11	57	870	388	101	116	6
十月 Oct.	8	71	985	409	132	113	1
十一月 Nov.	14	85	1,334	426	255	98	3
較上月增減(%) VS. with Last Month	75.00	19.72	35.43	4.16	93.18	-13.27	200.00
較上年同月增減(%) VS. with Last Year	100.00	23.19	28.15	16.08	66.67	-3.92	200.00

資料來源：本部消防署。

說明：火災次數106年以前依據「火災成災標準及認定標準」公布，火災統計自106年起變更統計範圍，將火災次數細分為A1、A2及A3類，其中A1類係指造成人員死亡之火災案件；A2類指造成人員受傷、涉及糾紛、縱火案件或起火原因待查之火災案件；A3類指非屬A1、A2類，由分隊填具「火災案件搶救出勤紀錄表」完成者。

TABLE 55. NUMBER OF FIRES - BY CLASSIFICATION AND FIRE TIME

Unit : Times

		起 火 時 間 By Fire Time								
航空器 Aircraft	其 他 Others	0~3時 0~3 O'clock	3~6時 3~6 O'clock	6~9時 6~9 O'clock	9~12時 9~12 O'clock	12~15時 12~15 O'clock	15~18時 15~18 O'clock	18~21時 18~21 O'clock	21~24時 21~24 O'clock	
—	110	162	166	133	207	200	195	196	158	
—	158	209	198	154	248	276	214	233	172	
1	145	230	188	205	261	272	278	219	203	
—	6,583	1,522	1,028	2,107	5,636	6,483	6,636	4,489	2,563	
—	8,489	1,390	967	1,890	5,229	5,962	6,168	3,995	2,321	
—	9,085	1,303	859	1,635	4,154	4,823	4,877	3,301	1,914	
—	10,183	1,233	846	1,569	4,122	4,673	4,707	3,168	1,930	
—	11,098	1,129	859	1,525	4,087	4,698	4,538	3,070	1,778	
—	7,023	970	728	1,139	2,899	3,197	3,252	2,293	1,412	
—	494	71	51	84	195	199	284	139	94	
—	793	78	65	87	266	377	322	205	124	
1	7,951	898	680	1,062	3,100	3,493	3,369	2,276	1,355	
—	1,163	130	82	114	339	472	505	312	199	
—	1,216	72	72	105	436	510	455	238	124	
1	1,850	86	68	165	718	771	624	331	142	
—	847	91	63	104	365	392	346	208	119	
—	448	75	52	83	195	197	214	196	108	
—	317	68	63	68	145	167	134	123	122	
—	440	88	72	85	188	200	181	205	114	
—	283	54	48	70	135	148	191	144	107	
—	327	66	40	87	149	152	187	157	100	
—	409	84	52	75	182	193	199	173	106	
—	651	84	68	106	248	291	333	189	114	
--	59.17	—	30.77	41.33	36.26	50.78	67.34	9.25	7.55	
--	31.78	18.31	33.33	26.19	27.18	46.23	17.25	35.97	21.28	

Source : National Fire Agency, MOI.

Note : Since 2017, the range of fire statistics is changed. Fires are divided into 3 types. A1 indicates that someone dies in the fire. A2 indicates that someone is injured in the fire or that the caution of fire is man-made, disputation or having to be investigated. A3 indicates that the fire doesn't include in A1 or A2 and that fire-fighters write attendance record of the fire.

表56. 火災死傷人數及財物損失

年(月)別 Year (Month)	死亡人數按原因分 (人) Fire Death by Cause (Persons)							
	合計 Total	不含自殺 Suicide not Included	自殺 Suicide by Self- Burning	火焰 灼燒 Burnt	有害 氣體 Harm- ful Gas	跳樓 Jump from Building	外物 擊中 Hit by Articles	其他 Others
一〇三年 2014	368	—	—	170	133	4	9	52
一〇四年 2015	850	—	—	710	101	5	1	33
一〇五年 2016	430	409	21	200	177	1	9	22
一〇六年 2017	480	430	50	222	174	2	6	26
一〇七年 2018	463	420	43	180	166	5	3	66
一〇八年 2019	628	583	45	220	282	11	3	67
一〇九年 2020	625	582	43	192	321	11	4	54
一一〇年 2021	192	166	26	48	111	3	1	3
一一一年 2022	152	111	41	46	61	—	—	4
十一月 Nov.	7	4	3	—	4	—	—	—
十二月 Dec.	19	16	3	3	13	—	—	—
一一二年 2023	180	142	38	40	85	—	—	17
一月 Jan.	24	20	4	9	10	—	—	1
二月 Feb.	13	7	6	2	4	—	—	1
三月 Mar.	17	12	5	3	7	—	—	2
四月 Apr.	25	21	4	2	19	—	—	—
五月 May	8	6	2	1	4	—	—	1
六月 June	14	12	2	6	4	—	—	2
七月 July	17	15	2	7	8	—	—	—
八月 Aug.	11	7	4	2	5	—	—	—
九月 Sept.	20	16	4	2	4	—	—	10
十月 Oct.	10	9	1	1	8	—	—	—
十一月 Nov.	21	17	4	5	12	—	—	—
較上月增減(%) VS. with Last Month	110.00	88.89	300.00	400.00	50.00	--	--	--
較上年同月增減(%) VS. with Last Year	200.00	325.00	33.33	--	200.00	--	--	--

資料來源：本部消防署。

說明：
1. 104年6月，新北市八仙樂園粉塵暴燃共造成499人傷亡。
2. 104年以前，「自殺」包含於「火焰灼燒」之中，係指以自殺為目的，縱火為手段，而引起火災之行為，自殺之死傷主要係自焚造成。
3. 106年起新增火災A3類，納入較輕微火災之統計，致部份統計項目與上年同期比較差異較大。
4. 110年起火災死傷原因分開列計。

TABLE 56. LOSSES OF FIRE DISASTERS

合計 Total	受傷人數按原因分 (人) Fire Injury by Cause (Persons)						
	不含自殺 Suicide not Included	自殺 Suicide by Self- Burning	火焰 灼燒 Burnt	有害 氣體 Harm- ful Gas	跳樓 Jump from Building	外物 擊中 Hit by Articles	其他 Others
—	—	—	—	—	—	—	—
—	—	—	—	—	—	—	—
—	—	—	—	—	—	—	—
—	—	—	—	—	—	—	—
—	—	—	—	—	—	—	—
—	—	—	—	—	—	—	—
—	—	—	—	—	—	—	—
304	301	3	84	184	1	—	32
194	184	10	72	72	2	5	33
20	19	1	4	9	—	—	6
27	25	2	9	13	—	3	—
328	324	4	81	97	1	—	145
21	21	—	9	11	—	—	1
12	11	1	6	5	—	—	—
18	18	—	11	5	1	—	1
38	38	—	9	27	—	—	2
13	12	1	6	5	—	—	1
30	30	—	11	15	—	—	4
14	14	—	4	4	—	—	6
21	21	—	6	10	—	—	5
124	124	—	2	3	—	—	119
10	10	—	3	5	—	—	2
27	25	2	14	7	—	—	4
170.00	150.00	--	366.67	40.00	--	--	100.00
35.00	31.58	100.00	250.00	-22.22	--	--	-33.33

Source : National Fire Agency, MOI.

Note :
1. 499 people were injured or dead in a dust explosion at Formosa Fun Coast in New Taipei City in June 2015.
2. Before 2015, the figures of "Burnt" included "Suicide by Self-Burning".
3. Some numbers vs. with last year are larger because of including A3 since 2017.
4. The causes of fire deaths and injuries were separately counted since 2021.

表56. 火災死傷人數及財物損失 (續)

年(月)別 Year (Month)	被毀損 房屋數 (戶) Burnout & Damaged Houses	被毀損車輛數 (輛) Burn-out & Damaged Vehicles			
		合計 Total	大型車 Heavy	小型車 Light	特種車 Special Constructed
一〇三年 2014	1,263	658	16	252	13
一〇四年 2015	1,477	802	65	372	9
一〇五年 2016	1,568	836	27	310	10
一〇六年 2017	5,614	2,060	138	1,170	37
一〇七年 2018	5,302	1,920	150	1,002	46
一〇八年 2019	4,339	1,796	168	936	43
一〇九年 2020	4,011	2,095	184	1,075	61
一一〇年 2021	4,206	2,229	158	955	72
一一一年 2022	3,891	1,909	157	1,046	101
十一月 Nov.	245	196	8	78	46
十二月 Dec.	323	116	13	76	3
一一二年 2023	3,508	1,847	135	943	37
一月 Jan.	400	199	8	119	1
二月 Feb.	264	144	14	62	1
三月 Mar.	307	134	13	84	3
四月 Apr.	307	232	8	149	2
五月 May	293	127	5	68	1
六月 June	288	124	17	65	4
七月 July	369	166	12	89	7
八月 Aug.	314	186	10	78	10
九月 Sept.	291	143	14	72	2
十月 Oct.	306	206	22	88	3
十一月 Nov.	369	186	12	69	3
較上月增減(%) VS. with Last Month	20.59	-9.71	-45.45	-21.59	—
較上年同月增減(%) VS. with Last Year	50.61	-5.10	50.00	-11.54	-93.48

資料來源：本部消防署。

說明：1. 104年6月，新北市八仙樂園粉塵暴燃共造成499人傷亡。
2. 104年以前，「自殺」包含於「火焰灼燒」之中，係指以自殺為目的，縱火為手段，而引起火災之行為，自殺之死傷主要係自焚造成。
3. 106年起新增火災A3類，納入較輕微火災之統計，致部份統計項目與上年同期比較差異較大。
4. 110年起火災死傷原因分開列計。

TABLE 56. LOSSES OF FIRE DISASTERS(CONT.)

Burn-out & Damaged Vehicles		財物損失估值(千元) Estimated Losses(\$1,000)		
機車 Motorcycle	其他 Others	合計 Total	房屋 Houses	其他財物 Others
289	88	436,135	111,388	324,747
279	77	530,563	199,497	331,066
456	33	458,513	128,529	329,984
516	199	691,284	203,251	488,033
629	93	595,925	186,965	408,960
578	71	1,442,205	757,767	684,438
635	140	640,718	166,032	474,686
680	364	356,205	94,424	261,781
462	143	427,771	101,866	325,905
53	11	14,809	2,756	12,053
20	4	20,488	6,879	13,609
470	262	503,053	145,590	357,463
51	20	50,626	12,469	38,157
25	42	38,015	13,102	24,913
17	17	33,624	4,348	29,276
57	16	102,987	37,324	65,663
34	19	30,065	16,776	13,289
21	17	22,408	4,377	18,031
37	21	35,787	10,390	25,397
49	39	48,417	6,245	42,172
45	10	71,883	23,422	48,461
56	37	24,354	5,348	19,006
78	24	44,887	11,789	33,098
39.29	-35.14	84.31	120.44	74.15
47.17	118.18	203.11	327.76	174.60

Source : National Fire Agency, MOL.

Note : 1. 499 people were injured or dead in a dust explosion at Formosa Fun Coast in New Taipei City in June 2015.
2. Before 2015, the figures of "Burnt" included "Suicide by Self-Burning".
3. Some numbers vs. with last year are larger because of including A3 since 2017.
4. The causes of fire deaths and injuries were separately counted since 2021.

表57. 起火建築物

單位：次

年(月)別 Year (Month)	建築物 起火 總次數 Caught Buildings	按建築物高度分 By Story				按建築物類別分			
		一層至 五層 1-5 Stories	六層至 十二層 6-12 Stories	十三層 至十九 層 13-19 Stories	二十層 以上 & Over 20 Stories	獨立 住宅 Stand- alone Dwelling	集 合 住 宅 Group Dwelling	辦 公 建 築 Office Building	商 業 建 築 Business Building
一〇三年 2014	1,065	958	79	24	4	490	162	21	44
一〇四年 2015	1,242	1,104	108	26	4	530	228	24	83
一〇五年 2016	1,424	1,219	161	36	8	615	327	19	73
一〇六年 2017	9,094	7,166	1,342	475	111	3,365	3,651	122	336
一〇七年 2018	8,765	6,910	1,236	498	121	3,057	3,614	119	265
一〇八年 2019	8,003	6,233	1,179	482	109	2,900	3,266	120	250
一〇九年 2020	7,023	5,595	1,010	338	80	2,583	2,626	118	242

資料來源：本部消防署。

說明：建築物起火總次數因106年起變更統計範圍，致數字較105年增加許多。依「各類場所消防安全設備設置標準」規定及現況，「按建築物高度分」類別自110年起更改為5層以下、6至10層、11至20層、21至30層及31層以上。

TABLE 57. NUMBER OF FIRES OF CAUGHT BUILDINGS

Unit : Times

By Classification			按建築物用途分 By Use						
複 合 建 築 Com- pound	工 廠 及 倉 庫 Factory & Warehouse	其 他 Others	住 宅 Dwelling	營 業 場 所 Business Space	作 業 場 所 Operating Space	倉 庫 Ware- house	空 屋 或 修 建 中 Vacancy or Repairing	公 共 設 施 Public Facilities	其 他 Others
26	242	80	593	115	154	83	30	19	71
25	267	85	690	153	178	105	29	19	68
23	261	106	854	168	162	95	37	18	90
102	1,013	505	6,405	1,019	671	351	208	90	350
118	1,031	561	6,151	934	661	403	181	80	355
94	926	447	5,594	942	551	392	126	99	299
68	905	481	4,648	897	527	372	172	94	313

Source : National Fire Agency, MOI.

Note : The total number of the fire buildings fluctuated much more because statistical regions changed in 2017. The category of "by story" has been changed to 1-5, 6-10, 11-20, 21-30, and 31 stories & over since 2021.

表57. 起火建築物(續)

TABLE 57. NUMBER OF FIRES OF CAUGHT BUILDINGS(CONT.)

單位：次

Unit : Times

年(月)別 Year (Month)	建築物 起火 總次數 Caught Buildings	按建築物高度分 By Story					按建築物類別分		
		五層 以下 1-5 Stories	六至 十層 6-10 Stories	十一至 二十層 11-20 Stories	二十一 至三十 層 21-30 Stories	三十一 層以上 31 Stories & Over	獨立 住宅 Stand- alone Dwelling	集合 住宅 Group Dwelling	辦公 建築 Office Building
一一〇年 2021	5,994	4,735	622	585	45	7	2,125	2,211	101
一一一年 2022	5,512	4,391	582	486	38	15	2,030	1,987	115
十一月 Nov.	367	296	37	30	1	3	133	134	2
十二月 Dec.	431	358	45	27	—	1	173	142	11
一一二年 2023	4,645	3,718	463	398	58	8	1,728	1,524	84
一月 Jan.	511	420	47	35	8	1	206	170	4
二月 Feb.	371	303	34	29	4	1	144	137	7
三月 Mar.	431	339	47	35	9	1	144	149	4
四月 Apr.	384	318	31	31	3	1	145	115	3
五月 May	436	347	40	45	3	1	156	169	9
六月 June	397	305	50	39	3	—	139	135	14
七月 July	446	358	47	30	11	—	178	132	11
八月 Aug.	446	347	51	42	5	1	161	143	6
九月 Sept.	388	310	41	33	3	1	135	128	9
十月 Oct.	409	328	39	41	1	—	149	121	9
十一月 Nov.	426	343	36	38	8	1	171	125	8
較上月增減(%) VS. with Last Month	4.16	4.57	-7.69	-7.32	700.00	--	14.77	3.31	-11.11
較上年同月增減(%) VS. with Last Year	16.08	15.88	-2.70	26.67	700.00	-66.67	28.57	-6.72	300.00

By Classification				按建築物用途分 By Use						
商業 建築 Business Building	複合 建築 Com- pound	工廠 及倉庫 Factory & Warehouse	其他 Others	住宅 Dwelling	營業 場所 Business Space	作業 場所 Operating Space	倉庫 Ware- house	空屋或 修理中 Vacancy or Repairing	公共 設施 Public Facilities	其他 Others
221	78	882	376	3,854	806	485	395	129	77	248
203	78	743	356	3,603	709	411	371	129	78	211
8	11	53	26	232	43	33	22	18	4	15
18	1	64	22	286	46	34	40	8	3	14
203	105	687	314	2,831	692	396	324	131	78	193
18	5	67	41	334	60	42	31	13	6	25
8	4	44	27	240	45	33	19	11	6	17
22	14	60	38	262	72	30	33	12	3	19
18	13	66	24	231	59	35	28	8	5	18
16	11	52	23	290	61	27	23	12	6	17
22	9	53	25	234	64	36	27	13	8	15
21	8	73	23	268	69	41	38	8	8	14
20	13	75	28	268	59	41	43	12	9	14
20	4	65	27	224	61	39	30	16	4	14
17	12	69	32	229	71	42	25	10	14	18
21	12	63	26	251	71	30	27	16	9	22
23.53	—	-8.70	-18.75	9.61	—	-28.57	8.00	60.00	-35.71	22.22
162.50	9.09	18.87	—	8.19	65.12	-9.09	22.73	-11.11	125.00	46.67

資料來源：本部消防署。

說明：建築物起火總次數因106年起變更統計範圍，致數字較105年增加許多。依「各類場所消防安全設備設置標準」規定及現況，「按建築物高度分」類別自110年起更改為5層以下、6至10層、11至20層、21至30層及31層以上。

Source : National Fire Agency, MOI.

Note : The total number of the fire buildings fluctuated much more because statistical regions changed in 2017. The category of "by story" has been changed to 1-5, 6-10, 11-20, 21-30, and 31 stories & over since 2021.

表58. 火災出動人員、車輛及其他裝備

年(月)別 Year (Month)	出動人次(人次) Person-Times of Attendance				救出人數 (人) No. of People Rescued (Persons)	消 雲梯 消防車 Ladder
	合計 Total	消防人員 Fire Fighters	義消人員 Volunteer Fire Fighters	其他 Others		
一〇三年 2014	511,977	426,634	64,082	21,261	533	12,478
一〇四年 2015	587,599	489,418	68,595	29,586	569	10,940
一〇五年 2016	476,666	420,703	43,756	12,207	494	10,255
一〇六年 2017	571,358	495,086	53,770	22,502	968	10,812
一〇七年 2018	563,457	501,080	47,700	14,677	1,390	10,815
一〇八年 2019	541,241	485,321	40,518	15,402	1,743	10,090
一〇九年 2020	572,241	525,071	42,634	4,536	2,782	10,466
一一〇年 2021	601,155	558,242	39,384	3,529	1,997	10,364
一一一年 2022	520,347	487,824	29,393	3,130	2,197	10,422
十一月 Nov.	41,930	39,515	2,202	213	213	835
十二月 Dec.	50,252	46,687	3,071	494	95	973
一一二年 2023	503,998	461,835	39,886	2,277	2,278	9,386
一月 Jan.	61,644	56,416	4,776	452	331	1,133
二月 Feb.	48,375	44,173	3,933	269	116	760
三月 Mar.	67,418	59,882	7,157	379	172	861
四月 Apr.	48,341	43,832	4,394	115	124	787
五月 May	39,974	37,016	2,853	105	211	985
六月 June	37,671	34,976	2,399	296	67	824
七月 July	43,795	40,043	3,607	145	100	871
八月 Aug.	36,223	33,639	2,458	126	476	790
九月 Sept.	37,435	34,989	2,332	114	280	815
十月 Oct.	38,060	35,273	2,664	123	305	759
十一月 Nov.	45,062	41,596	3,313	153	96	801
較上月增減(%) VS. with Last Month	18.40	17.93	24.36	24.39	-68.52	5.53
較上年同月增減(%) VS. with Last Year	7.47	5.27	50.45	-28.17	-54.93	-4.07

資料來源：本部消防署。

TABLE 58. FIRE SERVICES AND CALL FREQUENCY

防車(車次) Fire Engines(Times)			救災車(車次) Rescue Cars(Times)				救護車 (車次) Ambulances (Times)	消防勤務 船、艇、 直升機及 其他裝備 (車次) Others (Times)
化學 消防車 Chemical	水箱、水 庫超高壓 消防車 Tanker, Heavy Tanker & Super -high Presser	其他(泡 沫、幫浦) 消防車 Others	救 助 器材車 Rescue Fire Engines	照明車 Lighting Vehicles	消防 警備車 Fire Guard Cars	其他 救災車 Other Rescue Cars		
4,855	126,000	1,132	5,527	252	984	5,723	30,380	670
4,384	133,836	1,218	5,092	190	1,215	5,915	31,341	1,172
4,415	110,370	768	4,248	120	1,322	4,928	27,765	2,620
5,564	135,153	1,128	4,727	202	1,684	5,198	28,720	4,623
5,458	136,495	1,949	4,691	94	1,808	4,866	28,309	6,196
4,865	133,512	1,229	4,678	166	1,893	4,756	25,738	6,693
5,410	148,246	1,441	4,528	161	3,636	8,209	27,260	4,253
6,090	159,784	1,351	5,009	129	3,577	9,274	26,450	2,779
5,473	136,042	763	4,370	257	2,971	9,557	25,288	2,658
429	11,312	41	349	17	169	710	2,024	267
501	13,804	94	412	16	282	837	2,288	231
5,713	138,889	836	3,878	129	3,208	9,623	24,259	3,390
628	16,590	150	546	20	379	968	2,706	423
593	13,685	141	333	8	396	854	1,963	498
709	19,794	193	351	9	641	1,011	2,462	569
479	13,411	66	325	14	347	935	2,466	335
404	10,771	50	356	8	198	815	2,088	215
365	9,912	26	318	10	206	779	2,020	177
379	11,747	42	392	15	233	902	2,245	253
552	9,610	31	286	17	184	800	2,041	191
565	9,961	38	304	14	196	847	2,117	299
539	10,496	39	308	9	140	782	2,012	226
500	12,912	60	359	5	288	930	2,139	204
-7.24	23.02	53.85	16.56	-44.44	105.71	18.93	6.31	-9.73
16.55	14.14	46.34	2.87	-70.59	70.41	30.99	5.68	-23.60

Source : National Fire Agency, MOI.

表59. 消防緊急救護服務

年 (月) 別 Year (Month)	救護出動次數 Times of Call Volume (Times)					急救送醫人次 Times of Person Rescued in Emergency (2)				
	合計 Total	送醫 次數 Send to Hospital	未接 觸 Not encoun- tered	有接觸 未運送 Encountered but not transported	出勤 待命 On duty and standby	合計 Total	非創傷類			
							小計 Subtotal	急病 Acute Disease	路倒 Falling on Road	孕婦 急產 In Urgent Labor
一〇三年 2014	1,078,727	840,433		238,294	22,406	878,849	429,019	304,200	15,743	2,359
一〇四年 2015	1,100,264	853,534		246,730	2,149	891,562	435,919	304,795	14,385	2,534
一〇五年 2016	1,117,523	871,148		246,375	2,194	906,603	454,029	324,442	13,708	2,506
一〇六年 2017	1,100,323	857,844	59,640	242,479	22,406	891,508	439,554	320,221	12,504	2,082
一〇七年 2018	1,101,350	860,612		240,738	2,149	897,081	439,707	323,111	11,146	1,832
一〇八年 2019	1,118,439	873,585		244,854	2,149	905,951	450,829	331,943	10,470	1,893
一〇九年 2020	1,126,486	862,834		263,652	2,044	891,117	435,999	314,581	9,270	1,781
一一〇年 2021	1,135,845	856,830		279,015	2,044	881,766	461,673	327,017	9,333	1,765
一一一年 2022	1,307,596	999,944	59,640	225,606	22,406	1,034,185	592,927	379,680	10,753	1,946
十一月 Nov.	108,272	83,118	5,047	18,326	1,781	85,616	45,978	31,183	883	163
十二月 Dec.	117,414	89,089	5,338	20,838	2,149	91,522	47,975	33,200	928	167
一一二年 2023	1,197,958	911,734	56,869	206,849	22,506	935,743	512,172	368,738	10,021	1,701
一月 Jan.	118,642	89,786	5,593	20,936	2,327	92,390	52,227	35,993	1,029	169
二月 Feb.	103,478	78,897	4,726	17,996	1,859	81,102	45,636	31,630	806	156
三月 Mar.	109,329	82,983	4,975	19,177	2,194	85,105	45,780	32,250	891	152
四月 Apr.	101,672	77,132	4,740	17,906	1,894	79,265	42,814	30,634	865	146
五月 May	111,786	85,785	5,216	18,825	1,960	87,741	48,735	35,866	946	145
六月 June	114,696	88,219	5,487	18,935	2,055	90,629	51,279	38,033	1,007	146
七月 July	113,667	86,265	5,652	19,686	2,064	88,549	49,414	36,289	991	134
八月 Aug.	108,286	82,486	5,262	18,528	2,010	84,570	45,571	33,288	944	152
九月 Sept.	104,092	78,894	5,140	17,962	2,096	80,936	43,648	31,621	879	172
十月 Oct.	106,176	81,017	4,995	18,161	2,003	83,189	44,421	32,231	832	162
十一月 Nov.	106,134	80,270	5,083	18,737	2,044	82,267	42,647	30,903	831	167
較上月增減 (%) VS. with Last Month	-0.04	-0.92	1.76	3.17	2.05	-1.11	-3.99	-4.12	-0.12	3.09
較上年同月增減 (%) VS. with Last Year	-1.97	-3.43	0.71	2.24	14.77	-3.91	-7.24	-0.90	-5.89	2.45

資料來源：本部消防署。

1. 配合救護紀錄表修訂，109年起「溺水」由「非創傷類」調整至「創傷類」。
2. 109年起急救救護服務新增實務常見之「摔跌傷」統計項目包含於「其他」。
3. 自111年起，將未送醫次數分成「未接觸」、「有接觸未運送」及「出勤待命」。

TABLE 59. EMERGENCY MEDICAL SERVICES

Times of Person Rescued in Emergency (2)										
Non-Trauma		創傷類					Trauma			
疑似毒藥物與 一氧化碳中毒 Suspected Toxicant/ Drug/Carbon Monoxide Poisoning	其他 Others	小計 Subtotal	一般 外傷 General Trauma	溺水 Drowned	墜落 傷 Tumbling	穿刺 傷 Piercing	車禍 受傷 Injured in a Traffic Accident	電擊傷 Wounded by Electric Shock	其他 Others	
5,581	101,136	449,830	75,075	469	10,063	886	335,440	146	27,751	
5,667	108,538	455,643	76,338	330	11,924	835	337,818	142	28,256	
6,036	107,337	452,574	79,311	310	13,413	741	331,082	140	27,577	
5,485	99,262	451,954	78,915	278	12,715	723	330,725	191	28,407	
5,696	97,922	457,374	83,997	226	12,676	666	331,341	131	28,337	
4,935	101,588	455,122	88,520	247	13,644	607	323,321	134	28,649	
5,195	105,172	455,118	49,426	393	8,654	748	315,190	118	80,589	
5,055	118,503	420,093	38,888	207	6,410	729	282,977	127	90,755	
4,857	195,691	441,258	42,887	216	5,927	691	291,256	99	100,182	
415	13,334	39,638	3,740	17	481	63	26,559	9	8,769	
362	13,318	43,547	3,777	11	536	51	28,754	8	10,410	
4,558	127,154	423,571	41,348	196	5,593	623	274,044	91	101,676	
401	14,635	40,163	3,892	6	477	45	25,582	3	10,158	
403	12,641	35,466	3,282	12	433	39	23,016	4	8,680	
374	12,113	39,325	3,849	10	473	57	26,133	2	8,801	
416	10,753	36,451	3,610	16	506	56	23,797	9	8,457	
446	11,332	39,006	3,943	14	547	73	25,391	13	9,025	
390	11,703	39,350	4,073	29	498	59	25,393	7	9,291	
476	11,524	39,135	3,981	31	566	63	24,915	14	9,565	
446	10,741	38,999	3,896	27	566	59	25,029	16	9,406	
405	10,571	37,288	3,733	18	517	53	23,716	10	9,241	
449	10,747	38,768	3,685	19	521	63	24,943	8	9,529	
352	10,394	39,620	3,404	14	489	56	26,129	5	9,523	
-21.60	-3.28	2.20	-7.63	-26.32	-6.14	-11.11	4.75	-37.50	-0.06	
-15.18	-22.05	-0.05	-8.98	-17.65	1.66	-11.11	-1.62	-44.44	8.60	

Source: National Fire Agency, MOI.

1. The "Drowned" are classified to trauma treatments from January, 2020.
2. The figures of "Others" includes "Tripped over" from January, 2020.
3. The figures of "Without Sending to Hospital" has been divided into "No Contact", "Contact Without Transport" and "Standby on Scene" since 2022.

表60. 消防緊急救護急救處置

TABLE 60. RESCUE TREATMENTS OF EMERGENCY MEDICAL SERVICES

單位：次

Unit : Times

年(月)別 Year (Month)	呼吸道處置 Respiratory Passages Treatments					創傷處置			
	抽吸 Aspirate	鼻管 Given Oxygen from Nose	面罩 Given Oxygen from Mask	哈姆 立克法 Heimlich	其他維 持呼吸 道暢通 Others	頸圈 Cervical Ring	清洗 傷口 Clear Wounds	包紮 止血 Bloodshed Swathed	骨折 固定 Fracture Fixed
一〇三年 2014	2,074	42,265	95,580	325	75,658	51,856	337,154	306,604	33,295
一〇四年 2015	1,886	40,271	87,645	281	75,267	51,007	343,659	312,939	31,352
一〇五年 2016	1,904	35,277	84,913	323	75,516	46,471	342,682	316,393	35,158
一〇六年 2017	1,670	31,101	78,556	714	76,922	45,572	344,716	318,096	33,167
一〇七年 2018	1,555	28,826	72,548	385	77,255	45,372	349,096	322,036	33,357
一〇八年 2019	1,601	28,397	69,897	505	79,695	44,298	352,335	325,815	32,380
一〇九年 2020	1,349	23,230	60,853	231	77,677	43,297	364,865	338,192	29,506
一一〇年 2021	1,177	22,328	60,051	203	80,014	39,779	333,240	312,666	31,240
一一一年 2022	1,398	26,326	69,840	239	95,432	39,821	336,637	315,446	33,037
十一月 Nov.	143	2,279	5,765	18	7,800	3,496	30,331	28,687	3,090
十二月 Dec.	132	2,239	6,219	24	9,194	3,582	30,829	29,042	3,224
一一二年 2023	1,544	26,673	66,049	249	89,274	35,832	327,796	310,205	32,174
一月 Jan.	156	2,417	6,720	26	9,986	3,453	28,429	26,849	2,996
二月 Feb.	142	2,185	5,771	23	8,704	3,007	25,232	23,872	2,617
三月 Mar.	156	2,231	5,968	20	8,367	3,377	29,774	28,186	2,985
四月 Apr.	121	2,167	5,565	23	7,334	3,071	28,418	27,000	2,793
五月 May	151	2,574	6,400	21	8,216	3,462	30,915	29,269	3,042
六月 June	145	2,891	6,757	28	8,373	3,208	31,386	29,697	2,978
七月 July	161	2,789	6,340	24	8,321	3,250	31,561	29,804	2,856
八月 Aug.	106	2,464	5,744	19	7,408	3,349	30,903	29,061	2,886
九月 Sept.	133	2,340	5,510	23	7,154	3,150	29,556	28,039	2,807
十月 Oct.	141	2,405	5,849	24	7,744	3,238	30,773	29,219	3,032
十一月 Nov.	132	2,210	5,425	18	7,667	3,267	30,849	29,209	3,182
較上月增減(%) VS. with Last Month	-6.38	-8.11	-7.25	-25.00	-0.99	0.90	0.25	-0.03	4.95
較上年同月增減(%) VS. with Last Year	-7.69	-3.03	-5.90	—	-1.71	-6.55	1.71	1.82	2.98

止血帶 Tourni- quet	Trauma Treatments			心肺復甦術 CPR			藥物 處置 Medicine Treatments	其他處置 Other Treatments		
	長背板 固定 Tergal Fixed	軀幹固 定器 KED	其他創 傷處置 Others	自動 心肺 復甦機 LUCAS	CPR	使用自 動體外 心臟去 顫器 AED		保暖 Keep Warm	心理 支持 Psycho- analyzed	其他 Others
—	62,233	2,625	1,406	—	22,723	23,066	27,749	441,400	810,725	626,160
—	59,773	2,457	889	—	21,086	20,981	27,379	416,992	824,394	647,833
—	53,421	2,221	4,621	—	21,620	21,556	24,346	407,249	838,708	196,398
—	50,568	2,148	4,160	—	20,476	20,441	23,831	378,619	819,765	246,168
—	46,635	1,936	6,239	—	20,562	20,542	28,687	352,027	815,883	265,174
—	42,365	1,896	9,931	—	20,619	20,450	30,925	342,894	825,705	215,864
—	39,701	1,875	33,199	12,899	20,340	20,296	33,577	324,980	834,551	174,897
—	35,286	1,545	45,931	13,894	20,091	20,305	32,109	305,428	818,136	189,401
966	33,380	1,834	13,246	15,587	21,388	21,915	36,674	345,168	929,353	240,125
7	3,063	113	1,184	1,244	1,718	1,748	3,181	29,230	78,798	20,290
35	3,157	125	1,150	1,500	2,070	2,137	3,220	39,148	84,297	21,940
545	30,116	1,210	11,217	13,907	18,918	19,921	40,326	329,868	865,412	238,194
40	3,089	166	1,099	1,610	2,276	2,491	3,859	40,338	85,176	23,477
36	2,664	122	969	1,329	1,868	2,029	3,391	34,663	74,958	20,981
41	2,972	121	1,080	1,352	1,875	2,115	3,651	33,380	78,908	21,441
49	2,640	110	1,039	1,155	1,525	1,656	3,328	28,672	73,418	19,893
46	2,820	89	1,065	1,210	1,620	1,665	3,913	29,323	81,526	22,721
59	2,677	98	1,112	1,269	1,724	1,777	3,986	28,557	83,681	23,739
59	2,654	104	1,028	1,298	1,748	1,786	4,164	26,246	81,815	23,341
63	2,627	95	882	1,148	1,543	1,532	3,741	25,900	78,172	21,648
53	2,570	114	913	1,120	1,474	1,490	3,489	25,243	74,293	20,241
54	2,716	97	969	1,211	1,625	1,709	3,477	27,562	77,134	20,461
45	2,687	94	1,061	1,205	1,640	1,671	3,327	29,984	76,331	20,251
-16.67	-1.07	-3.09	8.11	-0.50	0.92	-2.22	-4.31	8.79	-1.04	6.13
542.86	-12.28	-16.81	-7.14	-3.14	-4.54	-4.41	4.59	2.58	-3.13	1.86

資料來源：本部消防署。

說明：1. 配合救護紀錄表修訂，創傷處置項下之「其他」，104年以前僅指「鑷式擔架固定」，105年起包含「抽吸式護木」、「鑷式擔架固定」等其他創傷處置。
2. 配合救護紀錄表修訂，其他處置下之「其他」，104年以前係指「生命徵象監測」與「ALS支援」，105年起包含「測量血糖」及其他處置，「生命徵象監測」與「ALS支援」不再列入統計。
3. 配合救護紀錄表修訂，109年起「夾板固定」及「抽吸式護木」合併為「骨折固定」；心肺復甦術項下新增「自動心肺復甦機」。
4. 111年起創傷處置增加「止血帶」。

Source: National Fire Agency, MOI.

Note : 1.The figures of "Others" of Trauma Treatments referred to "Shovel-type Stretcher Fixed" before 2015, but included "Vacuum Splint", "Shovel-type Stretcher Fixed" and other Trauma Treatments since 2016 due to the revised Patient Care Record.
2.Since 2016, the figures of "Others" of Other Treatments excluded "Vital Sign Monitoring" and "Advanced Life Support" (which were included before 2015) due to the revised Patient Care Record.
3.The figures of "Splint Fixed" and "Vacuum Splint" are classified to Fracture Fixed and the figures of "CPR" include "LUCAS" since 2020.
4.The figures of "Trauma Treatments" include "Tourniquet" since 2022.

表61. 核發建築物建造執照－按月別及用途別分

年 (月) 別 Year (Month)	總計 Grand Total		住宿類(H類) Residential		
			住宅(H-2)		
	總件數 Total Cases	總樓地板面積 (平方公尺) Total Floor Area (m ²)	件數 Cases	宅數 Houses	總樓地板面積 (平方公尺) Total Floor Area (m ²)
一〇三年 2014	31,994	38,634,904	25,261	124,127	22,230,818
一〇四年 2015	27,643	32,595,657	21,440	106,752	18,232,801
一〇五年 2016	22,511	26,235,287	16,590	79,490	13,264,290
一〇六年 2017	25,035	29,883,925	18,908	91,981	15,251,789
一〇七年 2018	27,344	33,984,220	21,073	121,689	18,676,925
一〇八年 2019	27,143	36,927,792	21,388	148,566	21,950,228
一〇九年 2020	25,980	41,521,034	19,996	160,039	23,194,608
一一〇年 2021	26,089	43,425,428	20,063	170,465	24,874,226
一一一年 2022	23,257	45,827,240	17,107	180,674	25,187,334
十一月 Nov.	1,894	4,058,775	1,335	19,376	2,578,704
十二月 Dec.	1,883	3,462,254	1,350	14,882	2,068,731
一一二年 2023	16,946	34,324,827	11,385	133,363	17,861,575
一月 Jan.	1,270	2,122,028	901	8,605	1,198,592
二月 Feb.	1,363	2,479,207	914	9,821	1,374,875
三月 Mar.	1,564	4,618,871	1,013	16,830	2,166,134
四月 Apr.	1,337	3,090,774	875	10,737	1,379,065
五月 May	1,792	3,145,457	1,178	10,912	1,477,503
六月 June	1,629	3,144,058	1,129	14,354	1,960,643
七月 July	1,728	2,962,630	1,191	13,471	1,737,470
八月 Aug.	1,800	3,039,994	1,260	13,112	1,850,759
九月 Sept.	1,274	3,271,498	833	11,665	1,591,020
十月 Oct.	1,458	3,213,979	933	11,165	1,470,748
十一月 Nov.	1,731	3,236,331	1,158	12,691	1,654,766
較上月增減(%) VS. with Last Month	18.72	0.70	24.12	13.67	11.12
較上年同月增減(%) VS. with Last Year	-8.61	-20.26	-13.26	-34.50	-36.58

資料來源：本部國土管理署。

說明：1. 用途別依「建築物使用類組及變更使用辦法」分類。
2. 表內數字包括內政部指定特設主管建築機關資料。

TABLE 61. ISSUED BUILDING CONSTRUCTION LICENSE
- BY MONTH AND USE

Lodging		商業類(B類) Commerce		工業、倉儲類 (C類) Industry, Storage		辦公、服務類(G類) Business, Service	
宿舍安養(H-1) Dormitory, Care							
件數 Cases	總樓地板面積 (平方公尺) Total Floor Area (m ²)	件數 Cases	總樓地板面積 (平方公尺) Total Floor Area (m ²)	件數 Cases	總樓地板面積 (平方公尺) Total Floor Area (m ²)	件數 Cases	總樓地板面積 (平方公尺) Total Floor Area (m ²)
67	289,146	193	1,961,250	2,139	6,298,000	1,188	2,528,920
52	280,280	185	869,853	1,890	6,595,431	1,120	1,717,122
59	173,536	164	1,053,834	1,747	5,593,609	1,111	1,460,476
72	237,991	169	1,453,034	2,151	6,235,115	1,008	1,364,458
70	219,737	157	828,769	2,416	7,751,460	1,072	2,029,185
65	157,486	140	811,827	2,150	7,979,121	1,130	1,919,903
71	250,229	135	1,081,367	1,916	10,196,956	1,335	2,353,874
79	183,798	147	1,482,504	2,043	6,861,516	1,206	3,380,031
78	302,641	141	1,049,941	2,134	8,588,971	1,353	4,881,652
7	60,023	9	33,800	241	861,777	141	163,601
6	26,722	12	119,865	174	501,520	120	172,293
76	204,914	132	816,290	1,817	6,535,609	1,464	4,378,184
5	2,938	10	56,117	136	451,724	83	144,551
5	20,731	11	41,757	140	491,370	107	222,758
7	27,882	12	92,915	182	1,022,093	126	882,440
5	11,580	14	127,903	155	728,293	127	342,112
6	10,408	19	76,223	255	467,564	141	668,934
5	19,206	10	23,660	183	415,629	100	346,842
9	35,012	13	132,998	166	507,654	160	260,201
11	14,467	10	161,543	162	457,647	149	286,019
5	7,741	4	31,955	115	771,802	140	461,464
9	11,472	15	52,957	182	450,112	138	529,717
9	43,477	14	18,262	141	771,721	193	233,146
—	278.98	-6.67	-65.52	-22.53	71.45	39.86	-55.99
28.57	-27.57	55.56	-45.97	-41.49	-10.45	36.88	42.51

Source : National Land Management Agency, MOI.

Note : 1.The figures are classified according to Architecture Usage Classification and Change Usage regulation.
2.The figures include the data of M.O.I. Const. Orgs..

表61. 核發建築物建造執照—按月別及用途別分(續)

年 (月) 別 Year (Month)	休閒、文教類(D類) Leisure, Education		衛生、福利、 更生類(F類) Health, Welfare, Regeneration		其 他 類 公共集會類(A類) Assembly	
	件數 Cases	總樓地板 面積 (平方公尺) Total Floor Area (m ²)	件數 Cases	總樓地板 面積 (平方公尺) Total Floor Area (m ²)	件數 Cases	總樓地板 面積 (平方公尺) Total Floor Area (m ²)
	一〇三年 2014	356	956,748	102	298,819	30
一〇四年 2015	331	842,645	103	439,766	23	126,806
一〇五年 2016	327	894,343	135	571,530	18	78,182
一〇六年 2017	370	1,203,320	136	427,533	18	114,961
一〇七年 2018	558	1,455,041	157	686,869	29	148,511
一〇八年 2019	506	939,721	162	798,110	30	93,435
一〇九年 2020	680	1,196,471	140	533,718	20	107,878
一一〇年 2021	496	1,225,927	150	769,031	21	101,110
一一一年 2022	451	873,388	150	664,068	20	149,495
十一月 Nov.	27	66,174	11	11,815	—	—
十二月 Dec.	38	86,760	4	3,949	2	261
一一二年 2023	322	839,808	109	529,484	12	82,533
一月 Jan.	20	33,645	9	59,261	1	5,499
二月 Feb.	33	70,723	7	11,435	1	17,890
三月 Mar.	34	62,776	16	39,873	3	21,387
四月 Apr.	31	130,831	8	68,684	—	—
五月 May	30	86,436	14	143,108	1	99
六月 June	30	55,952	12	13,475	2	33,510
七月 July	28	26,179	12	59,774	—	—
八月 Aug.	27	84,258	10	22,752	1	2,715
九月 Sept.	29	64,234	6	14,338	1	1,070
十月 Oct.	33	133,172	10	29,646	1	195
十一月 Nov.	27	91,602	5	67,138	1	168
較上月增減(%) VS. with Last Month	-18.18	-31.22	-50.00	126.47	—	-13.85
較上年同月增減(%) VS. with Last Year	—	38.43	-54.55	468.24	--	--

說 明：自107年2月其他類再細分「農業設施」。

TABLE 61. ISSUED BUILDING CONSTRUCTION LICENSE
- BY MONTH AND USE(CONT.)

Others							
宗教、殯葬類(E類) Religion, Funeral		危險物品類(I類) Hazard Contents		其他類 Others		農業設施 Agricultural facility	
件數 Cases	總樓地板面積 (平方公尺) Total Floor Area (m ²)	件數 Cases	總樓地板面積 (平方公尺) Total Floor Area (m ²)	件數 Cases	總樓地板面積 (平方公尺) Total Floor Area (m ²)	件數 Cases	總樓地板面積 (平方公尺) Total Floor Area (m ²)
150	233,072	35	36,367	2,473	3,694,334	—	—
125	139,083	32	17,547	2,342	3,334,323	—	—
143	243,773	43	49,034	2,174	2,852,680	—	—
139	225,232	43	34,886	2,021	3,335,606	—	—
146	216,080	48	34,389	1,618	1,937,254	1,299	1,698,458
165	296,858	50	98,186	1,357	1,882,917	1,353	1,882,791
174	330,908	47	64,062	1,466	2,210,963	1,466	2,210,963
157	315,227	43	75,515	1,684	4,156,543	1,684	4,156,543
139	263,009	44	53,497	1,640	3,813,244	1,640	3,813,244
12	19,280	4	1,149	107	262,452	107	262,452
8	20,459	7	15,285	162	446,409	162	446,409
132	200,465	35	32,513	1,462	2,843,452	1,462	2,843,452
12	38,268	3	458	90	130,975	90	130,975
10	13,017	3	3,649	132	211,002	132	211,002
11	20,293	10	7,907	150	275,171	150	275,171
5	721	1	570	116	301,015	116	301,015
10	22,380	3	1,531	135	191,271	135	191,271
11	21,671	4	6,245	143	247,225	143	247,225
19	19,247	3	2,468	127	181,627	127	181,627
22	19,562	3	1,763	145	138,509	145	138,509
5	2,042	3	2,043	133	323,789	133	323,789
14	35,538	1	5,601	122	494,821	122	494,821
13	7,726	1	278	169	348,047	169	348,047
-7.14	-78.26	—	-95.04	38.52	-29.66	38.52	-29.66
8.33	-59.93	-75.00	-75.81	57.94	32.61	57.94	32.61

Note : The item of others is subdivided into "Agricultural facility" since February, 2018.

表62. 核發建築物建造執照－按區域別及用途別分

區域別 Locality	總計 Grand Total		住宿類(H類) Residential		
			住宅(H-2)		
	總件數 Total Cases	總樓地板面積 (平方公尺) Total Floor Area (m ²)	件數 Cases	宅數 Houses	總樓地板面積 (平方公尺) Total Floor Area (m ²)
一一二年十一月 Nov., 2023	1,731	3,236,331	1,158	12,691	1,654,766
新北市 New Taipei City	48	653,060	26	1,491	185,246
臺北市 Taipei City	18	215,752	10	574	73,727
桃園市 Taoyuan City	113	263,257	69	967	115,777
臺中市 Taichung City	160	369,762	111	1,781	286,846
臺南市 Tainan City	269	349,739	181	782	104,563
高雄市 Kaohsiung City	118	535,552	76	3,648	429,389
臺灣省 Taiwan Prov.	985	823,761	670	3,371	449,112
宜蘭縣 Yilan C.	161	79,441	142	661	73,787
新竹縣 Hsinchu C.	43	71,150	30	357	61,885
苗栗縣 Miaoli C.	42	39,064	18	142	14,676
彰化縣 Changhua C.	130	132,087	95	282	48,178
南投縣 Nantou C.	105	56,597	70	141	24,132
雲林縣 Yunlin C.	134	130,015	70	179	24,770
嘉義縣 Chiayi C.	62	46,710	44	46	8,652
屏東縣 Pingtung C.	121	81,239	82	261	33,383
臺東縣 Taitung C.	28	22,242	13	111	11,592
花蓮縣 Hualien C.	41	16,249	24	42	8,152
澎湖縣 Penghu C.	45	10,491	43	43	9,066
基隆市 Keelung City	4	109,347	4	965	109,347
新竹市 Hsinchu City	26	19,359	25	126	18,292
嘉義市 Chiayi City	43	9,770	10	15	3,200
福建省 Fuchien Prov.	14	9,183	12	73	8,551
金門縣 Kinmen C.	12	8,425	11	69	8,076
連江縣 Lienchiang C.	2	758	1	4	475
國家公園 National Park	2	534	2	2	534
其他內政部 指定特設主 管建築機關 Other M.O.I. Const. Orgs.	4	15,731	1	2	1,021

資料來源：本部國土管理署。

TABLE 62. ISSUED BUILDING CONSTRUCTION LICENSE
- BY LOCALITY AND USE

Lodging 宿舍安養(H-1) Dormitory, Care		商業類(B類) Commerce		工業、倉儲類 (C類) Industry, Storage		辦公、服務類(G類) Business, Service	
件數 Cases	總樓地板面積 (平方公尺) Total Floor Area (m ²)	件數 Cases	總樓地板面積 (平方公尺) Total Floor Area (m ²)	件數 Cases	總樓地板面積 (平方公尺) Total Floor Area (m ²)	件數 Cases	總樓地板面積 (平方公尺) Total Floor Area (m ²)
9	43,477	14	18,262	141	771,721	193	233,146
2	3,649	2	3,057	6	390,670	7	58,071
2	36,643	—	—	2	990	1	1,730
—	—	1	331	33	127,191	6	17,015
—	—	3	3,999	9	21,126	29	43,540
1	692	2	6,432	15	48,160	45	60,072
—	—	1	2,440	15	35,914	13	3,250
3	2,210	5	2,003	58	132,960	91	49,119
—	—	—	—	10	4,357	2	342
—	—	1	1,310	1	222	3	474
—	—	1	237	4	4,279	7	12,775
1	574	1	58	12	56,800	6	3,487
—	—	—	—	2	3,916	—	—
—	—	—	—	8	22,608	25	18,956
—	—	—	—	8	19,647	2	392
—	—	—	—	9	14,638	7	2,913
—	—	1	131	1	1,865	3	2,474
2	1,636	—	—	2	3,470	3	736
—	—	1	267	1	1,158	—	—
—	—	—	—	—	—	—	—
—	—	—	—	—	—	—	—
—	—	—	—	—	—	33	6,570
1	283	—	—	—	—	1	349
—	—	—	—	—	—	1	349
1	283	—	—	—	—	—	—
—	—	—	—	—	—	—	—
—	—	—	—	3	14,710	—	—

Source : National Land Management Agency, MOI.

表62. 核發建築物建造執照－按區域別及用途別分(續)

區域別 Locality	休閒、文教類(D類) Leisure, Education		衛生、福利、 更生類(F類) Health, Welfare, Regeneration		公共集會類(A類) Assembly	
	件數 Cases	總樓地板 面積 (平方公尺) Total Floor Area (m ²)	件數 Cases	總樓地板 面積 (平方公尺) Total Floor Area (m ²)	件數 Cases	總樓地板 面積 (平方公尺) Total Floor Area (m ²)
一一二年十一月 Nov., 2023	27	91,602	5	67,138	1	168
新北市 New Taipei City	4	11,969	—	—	—	—
臺北市 Taipei City	2	46,984	1	55,678	—	—
桃園市 Taoyuan City	1	785	1	1,910	—	—
臺中市 Taichung City	2	7,913	—	—	—	—
臺南市 Tainan City	2	580	—	—	—	—
高雄市 Kaohsiung City	1	514	1	2,441	—	—
臺灣省 Taiwan Prov.	15	22,857	2	7,109	1	168
宜蘭縣 Yilan C.	—	—	—	—	—	—
新竹縣 Hsinchu C.	—	—	—	—	—	—
苗栗縣 Miaoli C.	2	602	—	—	—	—
彰化縣 Changhua C.	2	538	—	—	—	—
南投縣 Nantou C.	1	3,643	—	—	—	—
雲林縣 Yunlin C.	3	12,464	—	—	—	—
嘉義縣 Chiayi C.	1	1,464	—	—	—	—
屏東縣 Pingtung C.	3	2,950	1	3,118	—	—
臺東縣 Taitung C.	1	350	1	3,991	1	168
花蓮縣 Hualien C.	2	846	—	—	—	—
澎湖縣 Penghu C.	—	—	—	—	—	—
基隆市 Keelung City	—	—	—	—	—	—
新竹市 Hsinchu City	—	—	—	—	—	—
嘉義市 Chiayi City	—	—	—	—	—	—
福建省 Fuchien Prov.	—	—	—	—	—	—
金門縣 Kinmen C.	—	—	—	—	—	—
連江縣 Lienchiang C.	—	—	—	—	—	—
國家公園 National Park	—	—	—	—	—	—
其他內政部 指定特設主 管建築機關 Other M.O.I. Const. Orgs.	—	—	—	—	—	—

TABLE 62. ISSUED BUILDING CONSTRUCTION LICENSE
- BY LOCALITY AND USE (CONT.)

宗教、殯葬類(E類) Religion, Funeral		危險物品類(I類) Hazard Contents		其他類 Others		農業設施 Agricultural facility	
件數 Cases	總樓地板面積 (平方公尺) Total Floor Area (m ²)	件數 Cases	總樓地板面積 (平方公尺) Total Floor Area (m ²)	件數 Cases	總樓地板面積 (平方公尺) Total Floor Area (m ²)	件數 Cases	總樓地板面積 (平方公尺) Total Floor Area (m ²)
13	7,726	1	278	169	348,047	169	348,047
—	—	—	—	1	398	1	398
—	—	—	—	—	—	—	—
1	86	—	—	1	162	1	162
4	4,094	—	—	2	2,244	2	2,244
—	—	—	—	23	129,240	23	129,240
—	—	1	278	10	61,326	10	61,326
8	3,546	—	—	132	154,677	132	154,677
—	—	—	—	7	955	7	955
1	377	—	—	7	6,882	7	6,882
—	—	—	—	10	6,495	10	6,495
1	180	—	—	12	22,272	12	22,272
3	1,693	—	—	29	23,213	29	23,213
—	—	—	—	28	51,217	28	51,217
—	—	—	—	7	16,555	7	16,555
1	79	—	—	18	24,158	18	24,158
—	—	—	—	7	1,671	7	1,671
1	150	—	—	7	1,259	7	1,259
—	—	—	—	—	—	—	—
—	—	—	—	—	—	—	—
1	1,067	—	—	—	—	—	—
—	—	—	—	—	—	—	—
—	—	—	—	—	—	—	—
—	—	—	—	—	—	—	—
—	—	—	—	—	—	—	—
—	—	—	—	—	—	—	—
—	—	—	—	—	—	—	—

表63. 核發建築物建造執照年累計—按區域別及用途別分

區域別 Locality	總計 Grand Total		住宿類(H類) Residential		
	總件數 Total Cases	總樓地板面積 (平方公尺) Total Floor Area (m ²)	住宅(H-2類) Houses		
			件數 Cases	宅數 Houses	總樓地板面積 (平方公尺) Total Floor Area (m ²)
一一二一年一至十一月 Jan. - Nov., 2023	16,946	34,324,827	11,385	133,363	17,861,575
新北市 New Taipei City	399	4,357,036	234	24,739	2,830,310
臺北市 Taipei City	244	3,335,252	179	11,170	1,516,717
桃園市 Taoyuan City	1,212	4,118,029	630	16,895	2,199,454
臺中市 Taichung City	1,834	5,284,220	1,252	22,101	3,384,257
臺南市 Tainan City	2,482	3,503,108	1,516	8,505	1,132,111
高雄市 Kaohsiung City	1,485	3,086,890	963	15,472	2,042,708
臺灣省 Taiwan Prov.	9,000	9,615,059	5,965	32,820	4,609,651
宜蘭縣 Yilan C.	1,024	676,124	635	3,613	470,810
新竹縣 Hsinchu C.	486	1,483,378	332	5,074	789,471
苗栗縣 Miaoli C.	346	600,871	181	2,963	405,689
彰化縣 Changhua C.	1,388	1,577,047	926	4,550	663,292
南投縣 Nantou C.	1,075	677,966	770	1,970	284,908
雲林縣 Yunlin C.	1,206	1,018,593	707	1,986	291,549
嘉義縣 Chiayi C.	754	1,104,430	519	3,108	372,421
屏東縣 Pingtung C.	1,095	942,651	695	2,353	308,213
臺東縣 Taitung C.	347	225,910	233	687	109,561
花蓮縣 Hualien C.	319	329,241	195	1,552	197,773
澎湖縣 Penghu C.	522	124,076	480	605	106,875
基隆市 Keelung City	54	267,070	36	1,639	209,500
新竹市 Hsinchu City	188	477,061	153	2,529	364,183
嘉義市 Chiayi City	196	110,641	103	191	35,406
福建省 Fuchien Prov.	218	187,521	116	1,119	141,426
金門縣 Kinmen C.	201	158,996	107	1,089	137,199
連江縣 Lienchiang C.	17	28,525	9	30	4,227
國家公園 National Park	13	7,473	3	14	3,391
其他內政部 指定特設主 管建築機關 Other M.O.I. Const. Orgs.	59	830,239	3	4	1,550

資料來源：本部國土管理署。

TABLE 63. ISSUED BUILDING CONSTRUCTION LICENSE OF THE YEAR - BY LOCALITY AND USE

Lodging 宿舍安養(H-1) Dormitory, Care		商業類(B類) Commerce		工業、倉儲類 (C類) Industry, Storage		辦公、服務類(G類) Business, Service	
件數 Cases	總樓地板面積 (平方公尺) Total Floor Area (m ²)	件數 Cases	總樓地板面積 (平方公尺) Total Floor Area (m ²)	件數 Cases	總樓地板面積 (平方公尺) Total Floor Area (m ²)	件數 Cases	總樓地板面積 (平方公尺) Total Floor Area (m ²)
76	204,914	132	816,290	1,817	6,535,609	1,464	4,378,184
4	4,522	8	27,735	78	892,939	37	378,457
4	67,811	4	144,906	8	79,658	24	1,235,588
4	24,830	13	22,094	398	1,623,337	72	116,189
9	15,855	24	55,697	138	486,302	284	1,072,874
7	6,919	15	223,550	239	503,537	367	638,386
9	20,442	10	25,516	273	502,090	119	205,570
37	63,270	55	299,880	629	1,838,576	539	509,232
2	1,204	6	39,674	54	73,196	18	9,782
3	2,806	2	6,916	42	401,690	43	169,651
2	17,994	1	237	40	73,757	32	27,252
6	3,590	10	96,468	149	551,379	71	39,968
3	2,821	6	22,259	45	92,101	20	10,245
4	3,591	3	7,557	74	152,568	120	138,268
1	1,198	1	6,544	47	157,218	24	8,937
2	18,889	7	46,984	107	137,475	71	25,772
3	5,058	4	51,387	11	7,101	25	7,222
4	3,740	6	15,446	24	45,831	17	9,530
6	2,239	2	1,365	9	2,436	15	6,940
1	140	1	315	8	33,207	3	3,058
—	—	—	—	12	102,024	11	5,155
—	—	6	4,728	7	8,593	69	47,452
2	1,265	3	16,912	9	1,410	13	13,573
1	982	2	10,445	9	1,410	10	3,687
1	283	1	6,467	—	—	3	9,886
—	—	—	—	—	—	3	840
—	—	—	—	45	607,760	6	207,475

Source : National Land Management Agency, MOI.

表63. 核發建築物建造執照年累計—按區域別及用途別分(續)

區域別 Locality	休閒、文教類(D類) Leisure, Education		衛生、福利、 更生類(F類) Health, Welfare, Regeneration		公共集會類(A類) Assembly	
	件數 Cases	總樓地板 面積 (平方公尺) Total Floor Area (m ²)	件數 Cases	總樓地板 面積 (平方公尺) Total Floor Area (m ²)	件數 Cases	總樓地板 面積 (平方公尺) Total Floor Area (m ²)
一一二一年一至十一月 Jan. - Nov., 2023	322	839,808	109	529,484	12	82,533
新北市 New Taipei City	22	107,288	4	63,365	1	20,792
臺北市 Taipei City	15	180,678	3	102,598	—	—
桃園市 Taoyuan City	31	56,446	12	23,698	1	17,890
臺中市 Taichung City	42	139,528	12	27,745	—	—
臺南市 Tainan City	25	40,310	11	64,969	—	—
高雄市 Kaohsiung City	19	22,726	19	71,475	—	—
臺灣省 Taiwan Prov.	159	271,629	47	171,813	9	43,714
宜蘭縣 Yilan C.	16	10,378	5	52,392	1	99
新竹縣 Hsinchu C.	19	79,727	4	12,850	—	—
苗栗縣 Miaoli C.	5	4,340	6	26,102	—	—
彰化縣 Changhua C.	18	16,584	7	6,153	1	827
南投縣 Nantou C.	12	10,858	5	9,812	1	32,683
雲林縣 Yunlin C.	8	23,776	3	6,957	—	—
嘉義縣 Chiayi C.	12	11,018	5	17,430	1	2,715
屏東縣 Pingtung C.	25	59,759	5	17,704	1	5,499
臺東縣 Taitung C.	12	11,793	3	19,439	3	821
花蓮縣 Hualien C.	16	25,866	1	645	1	1,070
澎湖縣 Penghu C.	5	3,480	1	112	—	—
基隆市 Keelung City	—	—	1	266	—	—
新竹市 Hsinchu City	7	3,240	—	—	—	—
嘉義市 Chiayi City	4	10,810	1	1,951	—	—
福建省 Fuchien Prov.	7	8,796	—	—	—	—
金門縣 Kinmen C.	5	1,246	—	—	—	—
連江縣 Lienchiang C.	2	7,550	—	—	—	—
國家公園 National Park	1	3,102	—	—	—	—
其他內政部 指定特設主 管建築機關 Other M.O.I. Const. Orgs.	1	9,305	1	3,821	1	137

TABLE 63. ISSUED BUILDING CONSTRUCTION LICENSE OF THE YEAR
- BY LOCALITY AND USE (CONT.)

宗教、殯葬類(E類) Religion, Funeral		危險物品類(I類) Hazard Contents		其他類 Others		農業設施 Agricultural facility	
件數 Cases	總樓地板面積 (平方公尺) Total Floor Area (m ²)	件數 Cases	總樓地板面積 (平方公尺) Total Floor Area (m ²)	件數 Cases	總樓地板面積 (平方公尺) Total Floor Area (m ²)	件數 Cases	總樓地板面積 (平方公尺) Total Floor Area (m ²)
132	200,465	35	32,513	1,462	2,843,452	1,462	2,843,452
4	27,554	—	—	7	4,074	7	4,074
5	6,943	—	—	1	353	1	353
8	16,085	9	11,096	6	6,910	6	6,910
17	27,123	4	5,810	35	69,029	35	69,029
14	8,884	2	2,687	260	881,755	260	881,755
13	23,467	8	2,296	45	170,600	45	170,600
70	90,265	9	10,321	1,100	1,706,708	1,100	1,706,708
3	1,839	1	663	89	16,087	89	16,087
2	1,319	—	—	32	18,948	32	18,948
6	12,693	1	114	50	32,693	50	32,693
8	9,932	4	8,604	137	180,250	137	180,250
8	11,247	1	374	186	200,658	186	200,658
9	9,946	—	—	252	384,381	252	384,381
5	3,899	—	—	114	523,050	114	523,050
15	14,585	1	205	149	307,566	149	307,566
1	299	—	—	40	13,229	40	13,229
2	1,991	—	—	44	27,349	44	27,349
4	629	—	—	—	—	—	—
3	20,223	1	361	—	—	—	—
2	1,570	—	—	3	889	3	889
2	93	—	—	4	1,608	4	1,608
1	144	1	112	7	3,883	7	3,883
1	144	—	—	7	3,883	7	3,883
—	—	1	112	—	—	—	—
—	—	—	—	1	140	1	140
—	—	2	191	—	—	—	—

表64. 核發建築物建造執照－按月別及構造別分

年 (月) 別 Year (Month)	總 計 Grand Total		鋼骨鋼筋混凝土構造 Steel Frame & Reinforced Concrete		混凝土構造 (含鋼筋混凝土構造) Reinforced Concrete	
	總樓地板面積 (平方公尺) Total Floor Area (m ²)	工程造價 (千元) Construction Cost (NT\$1,000)	總樓地板面積 (平方公尺) Total Floor Area (m ²)	工程造價 (千元) Construction Cost (NT\$1,000)	總樓地板面積 (平方公尺) Total Floor Area (m ²)	工程造價 (千元) Construction Cost (NT\$1,000)
一〇三年 2014	38,634,904	325,742,689	2,550,741	23,307,215	29,634,569	255,263,612
一〇四年 2015	32,595,657	275,098,031	2,895,768	25,939,291	24,028,319	212,045,602
一〇五年 2016	26,235,287	222,232,641	1,924,366	16,020,479	18,343,225	158,519,094
一〇六年 2017	29,883,925	261,866,232	2,059,433	17,907,245	20,844,685	183,410,904
一〇七年 2018	33,984,220	295,232,791	2,752,180	28,791,295	23,603,523	205,209,949
一〇八年 2019	36,927,792	335,555,121	3,155,462	29,673,596	26,927,425	245,453,312
一〇九年 2020	41,521,034	372,475,771	2,825,386	26,652,701	30,503,662	280,214,966
一一〇年 2021	43,425,428	404,210,312	3,810,329	41,173,187	30,554,554	283,250,272
一一一年 2022	45,827,240	459,137,155	3,300,194	34,262,605	31,368,422	305,364,996
十一月 Nov.	4,058,775	39,142,360	220,531	2,677,775	2,858,146	30,312,246
十二月 Dec.	3,462,254	30,077,058	381,170	2,326,832	2,596,383	24,914,336
一一二年 2023	34,324,827	353,897,555	2,680,364	30,620,281	22,198,762	225,329,736
一月 Jan.	2,122,028	20,777,284	188,411	2,467,179	1,564,170	15,407,140
二月 Feb.	2,479,207	24,166,451	82,905	702,841	1,822,072	19,330,265
三月 Mar.	4,618,871	55,194,933	338,081	3,110,172	2,982,757	32,404,261
四月 Apr.	3,090,774	30,130,719	438,137	3,360,987	2,155,119	23,193,343
五月 May	3,145,457	32,768,135	311,641	4,411,480	1,877,266	17,600,631
六月 June	3,144,058	31,561,878	151,777	1,725,815	2,152,253	22,618,445
七月 July	2,962,630	29,681,705	151,729	1,756,104	2,042,705	19,869,761
八月 Aug.	3,039,994	34,440,332	340,967	5,880,705	1,850,664	18,064,819
九月 Sept.	3,271,498	32,999,750	284,752	3,711,365	1,766,367	18,733,397
十月 Oct.	3,213,979	28,878,067	166,305	1,683,599	2,022,911	18,901,015
十一月 Nov.	3,236,331	33,298,301	225,659	1,810,034	1,962,478	19,206,659
較上月增減(%) VS. with Last Month	0.70	15.31	35.69	7.51	-2.99	1.62
較上年同月增減(%) VS. with Last Year	-20.26	-14.93	2.33	-32.41	-31.34	-36.64

資料來源：本部國土管理署。

TABLE 64. ISSUED BUILDING CONSTRUCTION LICENSE - BY MONTH AND MATERIAL

鋼構造(94年以前為 鋼架構造) Steel		磚構造 Brick		木構造 Wooden		其 他 Others	
總樓地板面積 (平方公尺) Total Floor Area (m ²)	工程造價 (千元) Construction Cost (NT\$1,000)	總樓地板面積 (平方公尺) Total Floor Area (m ²)	工程造價 (千元) Construction Cost (NT\$1,000)	總樓地板面積 (平方公尺) Total Floor Area (m ²)	工程造價 (千元) Construction Cost (NT\$1,000)	總樓地板面積 (平方公尺) Total Floor Area (m ²)	工程造價 (千元) Construction Cost (NT\$1,000)
6,185,070	46,177,860	105,705	361,903	39,184	119,729	119,635	512,370
5,400,453	36,060,246	93,118	307,682	35,364	107,706	142,635	637,504
5,641,798	46,458,698	98,813	298,336	52,648	165,459	174,437	770,575
6,432,371	58,362,476	112,061	364,452	70,506	222,572	364,869	1,598,583
7,271,089	59,977,108	241,789	890,427	56,669	175,160	58,970	188,852
6,628,657	59,670,915	160,719	532,985	26,529	90,476	29,000	133,837
7,917,758	64,731,607	238,170	763,525	34,856	107,300	1,202	5,672
8,754,566	78,686,038	254,498	906,855	47,867	166,407	3,614	27,553
10,704,144	117,765,379	210,230	784,949	47,486	167,015	196,764	792,211
966,736	6,081,138	13,362	71,201	—	—	—	—
462,407	2,761,437	21,689	72,635	605	1,818	—	—
9,195,922	97,099,656	227,665	776,523	21,588	67,152	526	4,207
368,455	2,901,165	517	1,751	475	49	—	—
550,882	4,070,219	23,208	61,597	—	—	140	1,529
1,265,399	19,565,567	30,613	107,860	2,021	7,073	—	—
477,608	3,510,649	16,065	54,352	3,845	11,388	—	—
931,924	10,676,178	22,722	74,167	1,904	5,679	—	—
805,737	7,085,799	26,672	110,781	7,619	21,038	—	—
723,914	7,908,429	43,942	145,070	—	—	340	2,341
839,258	10,459,164	9,105	35,644	—	—	—	—
1,195,932	10,475,566	24,401	79,085	—	—	46	337
1,012,083	8,246,810	10,767	40,302	1,913	6,341	—	—
1,024,730	12,200,110	19,653	65,914	3,811	15,584	—	—
1.25	47.94	82.53	63.55	99.22	145.77	--	--
6.00	100.62	47.08	-7.43	--	--	--	--

Source : National Land Management Agency, MOI.

表65. 核發建築物建造執照－按區域別及構造別分

TABLE 65. ISSUED BUILDING CONSTRUCTION LICENSE - BY LOCALITY AND MATERIAL

區域別 Locality	總計 Grand Total		鋼骨钢筋混凝土構造 Steel Frame & Reinforced Concrete		混凝土構造 (含鋼筋混凝土構造) Reinforced Concrete	
	總樓地板面積 (平方公尺) Total Floor Area (m ²)	工程造價 (千元) Construction Cost (NT\$1,000)	總樓地板面積 (平方公尺) Total Floor Area (m ²)	工程造價 (千元) Construction Cost (NT\$1,000)	總樓地板面積 (平方公尺) Total Floor Area (m ²)	工程造價 (千元) Construction Cost (NT\$1,000)
一一二一年十一月 Nov., 2023	3,236,331	33,298,301	225,659	1,810,034	1,962,478	19,206,659
新北市 New Taipei City	653,060	10,706,451	1,351	15,703	248,115	3,275,400
臺北市 Taipei City	215,752	3,054,535	—	—	157,354	1,882,973
桃園市 Taoyuan City	263,257	2,556,221	—	—	147,945	1,411,605
臺中市 Taichung City	369,762	3,861,010	13,418	94,298	335,084	3,627,744
臺南市 Tainan City	349,739	2,235,779	1,446	8,190	167,046	1,216,873
高雄市 Kaohsiung City	535,552	5,242,405	130,543	1,257,585	355,076	3,660,381
臺灣省 Taiwan Prov.	823,761	5,495,438	78,901	434,258	529,405	4,004,702
宜蘭縣 Yilan C.	79,441	600,523	95	599	74,337	568,865
新竹縣 Hsinchu C.	71,150	431,335	—	—	65,148	401,491
苗栗縣 Miaoli C.	39,064	201,770	498	2,673	26,919	154,102
彰化縣 Changhua C.	132,087	721,437	64,052	353,902	54,464	317,400
南投縣 Nantou C.	56,597	322,896	3,603	19,098	27,680	165,986
雲林縣 Yunlin C.	130,015	698,604	7,263	40,080	46,344	296,050
嘉義縣 Chiayi C.	46,710	259,020	1,544	8,649	14,135	82,276
屏東縣 Pingtung C.	81,239	432,748	94	500	44,553	247,893
臺東縣 Taitung C.	22,242	121,431	409	2,044	19,775	109,051
花蓮縣 Hualien C.	16,249	82,944	185	924	9,296	49,715
澎湖縣 Penghu C.	10,491	52,041	1,158	5,789	8,687	43,438
基隆市 Keelung City	109,347	1,390,908	—	—	109,347	1,390,908
新竹市 Hsinchu City	19,359	118,245	—	—	19,359	118,245
嘉義市 Chiayi City	9,770	61,536	—	—	9,361	59,282
福建省 Fuchien Prov.	9,183	35,988	—	—	8,834	34,660
金門縣 Kinmen C.	8,425	32,874	—	—	8,076	31,546
連江縣 Lienchiang C.	758	3,114	—	—	758	3,114
國家公園 National Park	534	4,548	—	—	534	4,548
其他內政部 指定特設主 管建築機關 Other M.O.I. Const. Orgs.	15,731	105,926	—	—	13,085	87,773

鋼構造 Steel		磚構造 Brick		木構造 Wooden		其他 Others	
總樓地板面積 (平方公尺) Total Floor Area (m ²)	工程造價 (千元) Construction Cost (NT\$1,000)	總樓地板面積 (平方公尺) Total Floor Area (m ²)	工程造價 (千元) Construction Cost (NT\$1,000)	總樓地板面積 (平方公尺) Total Floor Area (m ²)	工程造價 (千元) Construction Cost (NT\$1,000)	總樓地板面積 (平方公尺) Total Floor Area (m ²)	工程造價 (千元) Construction Cost (NT\$1,000)
1,024,730	12,200,110	19,653	65,914	3,811	15,584	—	—
403,594	7,415,348	—	—	—	—	—	—
58,398	1,171,562	—	—	—	—	—	—
114,359	1,139,475	953	5,141	—	—	—	—
21,260	138,968	—	—	—	—	—	—
181,247	1,010,716	—	—	—	—	—	—
48,123	317,743	—	—	1,810	6,696	—	—
194,754	986,817	18,700	60,773	2,001	8,888	—	—
5,009	31,059	—	—	—	—	—	—
5,852	29,259	150	585	—	—	—	—
11,605	44,831	42	164	—	—	—	—
13,571	50,135	—	—	—	—	—	—
25,314	137,812	—	—	—	—	—	—
59,725	305,774	15,528	50,349	1,155	6,351	—	—
31,031	168,095	—	—	—	—	—	—
34,243	177,281	2,349	7,074	—	—	—	—
1,937	9,866	121	470	—	—	—	—
5,791	29,115	131	653	846	2,537	—	—
267	1,336	379	1,478	—	—	—	—
—	—	—	—	—	—	—	—
—	—	—	—	—	—	—	—
409	2,254	—	—	—	—	—	—
349	1,328	—	—	—	—	—	—
—	—	—	—	—	—	—	—
—	—	—	—	—	—	—	—
2,646	18,153	—	—	—	—	—	—

資料來源：本部國土管理署。

Source : National Land Management Agency, MOI.

表66. 核發建築物拆除執照－按月別及用途別分

年 (月) 別 Year (Month)	總計 Grand Total			件數 Cases
	件數 Cases	宅數 Houses	總樓地板面積 (平方公尺) Total Floor Area (m ²)	
一〇三年 2014	2,668	5,436	2,071,815	1,401
一〇四年 2015	2,392	4,936	1,770,692	1,193
一〇五年 2016	2,379	4,380	1,843,675	1,137
一〇六年 2017	2,403	4,333	2,035,457	1,161
一〇七年 2018	2,496	5,574	2,157,915	1,271
一〇八年 2019	2,550	5,630	2,227,726	1,263
一〇九年 2020	2,765	6,157	2,520,130	1,429
一一〇年 2021	2,793	6,078	2,580,016	1,447
一一一年 2022	2,576	5,977	2,205,904	1,304
十一月 Nov.	315	673	220,533	184
十二月 Dec.	179	551	184,493	90
一一二年 2023	2,239	5,638	2,165,995	1,158
一月 Jan.	147	557	116,478	78
二月 Feb.	176	452	136,326	88
三月 Mar.	392	983	483,812	245
四月 Apr.	178	485	142,059	97
五月 May	228	541	197,363	110
六月 June	220	536	213,943	104
七月 July	167	412	102,064	75
八月 Aug.	198	434	231,573	89
九月 Sept.	150	325	174,103	72
十月 Oct.	167	360	111,980	91
十一月 Nov.	216	553	256,294	109
較上月增減(%) VS. with Last Month	29.34	53.61	128.87	19.78
較上年同月增減(%) VS. with Last Year	-31.43	-17.83	16.22	-40.76

資料來源：本部國土管理署。

TABLE 66. ISSUED BUILDING DEMOLITION LICENSE
- BY MONTH AND USE

住宅 Housing		其他 Others		
宅數 Houses	總樓地板面積 (平方公尺) Total Floor Area (m ²)	件數 Cases	宅數 Houses	總樓地板面積 (平方公尺) Total Floor Area (m ²)
3,792	553,996	1,267	1,644	1,517,819
3,402	434,273	1,199	1,534	1,336,419
2,232	337,735	1,242	2,148	1,505,940
2,821	400,317	1,242	1,512	1,635,140
3,961	461,921	1,225	1,613	1,695,994
3,765	536,108	1,287	1,865	1,691,618
4,193	634,219	1,336	1,964	1,885,911
4,148	636,397	1,346	1,930	1,943,619
4,340	663,302	1,272	1,637	1,542,602
529	84,123	131	144	136,410
464	82,042	89	87	102,451
4,252	706,686	1,081	1,386	1,459,309
466	61,588	69	91	54,890
359	54,971	88	93	81,355
813	142,812	147	170	341,000
289	39,265	81	196	102,794
406	59,086	118	135	138,277
393	51,405	116	143	162,538
314	43,844	92	98	58,220
285	39,324	109	149	192,249
226	34,239	78	99	139,864
269	41,691	76	91	70,289
432	138,461	107	121	117,833
60.59	232.11	40.79	32.97	67.64
-18.34	64.59	-18.32	-15.97	-13.62

Source : National Land Management Agency, MOI.

表67. 核發建築物拆除執照—按區域別及用途別分

區域別 Locality	總計 Grand Total			件數 Cases
	件數 Cases	宅數 Houses	總樓地板面積 (平方公尺) Total Floor Area (m ²)	
一一二一十一月 Nov., 2023	216	553	256,294	109
新北市 New Taipei City	14	38	12,668	10
臺北市 Taipei City	8	298	134,147	6
桃園市 Taoyuan City	9	13	23,192	1
臺中市 Taichung City	30	37	8,748	16
臺南市 Tainan City	41	40	12,388	15
高雄市 Kaohsiung City	36	43	23,521	27
臺灣省 Taiwan Prov.	78	84	41,630	34
宜蘭縣 Yilan C.	4	7	2,138	2
新竹縣 Hsinchu C.	6	7	5,034	4
苗栗縣 Miaoli C.	13	13	2,913	4
彰化縣 Changhua C.	13	11	8,958	6
南投縣 Nantou C.	3	3	3,163	—
雲林縣 Yunlin C.	5	4	632	1
嘉義縣 Chiayi C.	2	2	516	—
屏東縣 Pingtung C.	6	6	1,271	2
臺東縣 Taitung C.	—	—	—	—
花蓮縣 Hualien C.	11	14	10,267	6
澎湖縣 Penghu C.	1	1	888	—
基隆市 Keelung City	2	2	365	1
新竹市 Hsinchu City	6	6	3,555	5
嘉義市 Chiayi City	6	8	1,930	3
福建省 Fuchien Prov.	—	—	—	—
金門縣 Kinmen C.	—	—	—	—
連江縣 Lienchiang C.	—	—	—	—
國家公園 National Park	—	—	—	—
其他內政部 指定特設主 管建築機關 Other M.O.I. Const. Orgs.	—	—	—	—

資料來源：本部國土管理署。

TABLE 67. ISSUED BUILDING DEMOLITION LICENSE
- BY LOCALITY AND USE

住宅 Housing		其他 Others		
宅數 Houses	總樓地板面積 (平方公尺) Total Floor Area (m ²)	件數 Cases	宅數 Houses	總樓地板面積 (平方公尺) Total Floor Area (m ²)
432	138,461	107	121	117,833
27	3,407	4	11	9,261
295	116,161	2	3	17,986
1	255	8	12	22,937
19	1,211	14	18	7,537
15	1,998	26	25	10,390
30	7,076	9	13	16,445
45	8,353	44	39	33,277
5	1,511	2	2	627
6	1,468	2	1	3,566
4	597	9	9	2,316
8	1,458	7	3	7,500
—	—	3	3	3,163
1	30	4	3	602
—	—	2	2	516
2	165	4	4	1,106
—	—	—	—	—
9	847	5	5	9,420
—	—	1	1	888
1	176	1	1	189
5	987	1	1	2,568
4	1,114	3	4	816
—	—	—	—	—
—	—	—	—	—
—	—	—	—	—
—	—	—	—	—

Source : National Land Management Agency, MOI.

表68. 核發建築物使用執照－按月別及用途別分

年 (月) 別 Year (Month)	總計 Grand Total		住宿類(H類) Residential		
			住宅(H-2類) Residential		
	總件數 Total Cases	總樓地板面積 (平方公尺) Total Floor Area (m ²)	件數 Cases	宅數 Houses	總樓地板面積 (平方公尺) Total Floor Area (m ²)
一〇三年 2014	28,806	31,718,120	23,032	91,883	18,109,432
一〇四年 2015	28,837	32,868,462	23,217	99,421	18,981,866
一〇五年 2016	23,552	29,988,350	18,315	97,620	17,646,434
一〇六年 2017	22,506	28,818,031	17,349	88,636	15,462,618
一〇七年 2018	22,860	28,366,008	17,550	98,953	16,451,813
一〇八年 2019	22,026	26,488,606	17,019	92,284	14,786,505
一〇九年 2020	22,370	28,247,176	17,443	98,260	15,465,693
一一〇年 2021	22,486	28,022,718	17,587	104,872	15,620,275
一一一年 2022	21,146	28,713,736	16,152	112,088	16,606,759
十一月 Nov.	1,729	2,260,941	1,291	7,784	1,200,118
十二月 Dec.	2,076	3,351,558	1,507	11,937	1,801,701
一一二年 2023	18,428	29,243,389	13,694	107,907	15,644,970
一月 Jan.	1,614	2,235,602	1,242	7,098	1,063,188
二月 Feb.	1,112	1,733,097	835	6,155	915,829
三月 Mar.	2,039	3,080,419	1,542	8,418	1,299,965
四月 Apr.	1,517	1,919,064	1,160	7,859	1,130,012
五月 May	2,104	3,095,319	1,594	12,005	1,797,060
六月 June	1,654	2,435,572	1,200	9,652	1,389,448
七月 July	1,654	3,013,845	1,182	10,645	1,550,390
八月 Aug.	1,917	2,817,436	1,394	10,873	1,530,732
九月 Sept.	1,572	2,746,893	1,164	11,709	1,672,098
十月 Oct.	1,394	2,652,640	1,014	11,049	1,545,362
十一月 Nov.	1,851	3,513,502	1,367	12,444	1,750,886
較上月增減(%) VS. with Last Month	32.78	32.45	34.81	12.63	13.30
較上年同月增減(%) VS. with Last Year	7.06	55.40	5.89	59.87	45.89

資料來源：本部國土管理署。

說明：1.用途別依「建築物使用類組及變更使用辦法」分類。
2.表列數字包括內政部指定特設主管建築機關資料。

TABLE 68. ISSUED BUILDING USAGE LICENSE - BY MONTH AND USE

Lodging 宿舍安養(H-1) Dormitory, Care		商業類(B類) Commerce		工業、倉儲類 (C類) Industry, Storage		辦公、服務類(G類) Business, Service	
件數 Cases	總樓地板面積 (平方公尺) Total Floor Area (m ²)	件數 Cases	總樓地板面積 (平方公尺) Total Floor Area (m ²)	件數 Cases	總樓地板面積 (平方公尺) Total Floor Area (m ²)	件數 Cases	總樓地板面積 (平方公尺) Total Floor Area (m ²)
81	133,473	141	1,453,133	1,742	5,259,698	1,087	1,922,403
65	270,003	133	1,231,442	1,711	5,603,725	916	2,260,022
57	236,495	144	1,109,810	1,572	5,689,664	942	1,412,637
52	157,243	138	976,141	1,662	6,109,181	919	1,865,504
50	199,509	164	1,046,631	1,836	5,275,134	977	1,661,154
56	118,736	137	776,136	1,913	5,907,058	936	1,435,210
55	302,503	113	1,161,752	1,788	6,413,295	924	1,712,146
55	137,170	95	838,972	1,625	6,584,640	950	1,368,455
58	215,365	114	768,496	1,688	6,291,984	971	1,479,715
3	7,388	11	61,137	146	515,272	98	192,517
4	9,380	16	200,313	211	780,634	122	232,858
44	117,020	85	751,038	1,388	6,313,627	1,361	3,159,262
3	2,137	12	97,427	113	614,844	108	243,183
3	2,248	4	12,493	87	493,038	60	114,105
5	4,828	8	210,105	156	829,566	110	234,115
3	18,359	2	42,619	109	237,977	108	319,952
2	1,219	5	41,955	165	817,980	144	115,264
3	2,608	9	139,846	133	527,958	140	88,681
3	1,791	8	36,663	128	782,084	162	351,774
8	42,964	10	27,910	131	486,932	178	324,030
4	3,254	12	44,028	123	454,322	111	323,093
5	7,231	8	12,763	80	415,196	121	325,542
5	30,381	7	85,229	163	653,730	119	719,523
—	320.15	-12.50	567.78	103.75	57.45	-1.65	121.02
66.67	311.22	-36.36	39.41	11.64	26.87	21.43	273.75

Source: National Land Management Agency, MOI.

Note : 1.The figures are classified according to Architecture Usage Classification and Change Usage regulation.
2.The figures include the data of M.O.I. Const. Orgs..

表68. 核發建築物使用執照－按月別及用途別分(續)

年 (月) 別 Year (Month)	休閒、文教類(D類) Leisure, Education		衛生、福利、 更生類(F類) Health, Welfare, Regeneration		公共集會類(A類) Assembly	
	件數 Cases	總樓地板 面積 (平方公尺) Total Floor Area (m ²)	件數 Cases	總樓地板 面積 (平方公尺) Total Floor Area (m ²)	件數 Cases	總樓地板 面積 (平方公尺) Total Floor Area (m ²)
一〇三年 2014	394	1,266,778	118	514,640	20	85,342
一〇四年 2015	410	1,315,946	114	464,808	37	78,340
一〇五年 2016	304	844,175	105	347,700	30	105,020
一〇六年 2017	348	950,932	106	587,804	21	42,480
一〇七年 2018	427	1,357,510	113	391,252	30	73,289
一〇八年 2019	416	1,008,018	119	550,591	17	104,246
一〇九年 2020	514	1,101,534	137	409,799	41	139,979
一一〇年 2021	616	1,114,772	152	401,480	18	174,505
一一一年 2022	486	823,610	115	522,722	18	210,156
十一月 Nov.	34	83,494	7	14,751	1	34,936
十二月 Dec.	55	49,226	9	102,506	—	—
一一二年 2023	383	859,910	131	458,685	12	27,386
一月 Jan.	35	78,989	10	26,174	—	—
二月 Feb.	27	38,285	5	44,753	1	1,310
三月 Mar.	48	79,749	14	91,377	1	2,164
四月 Apr.	27	34,235	9	14,206	—	—
五月 May	33	61,498	8	40,508	—	—
六月 June	30	129,809	11	11,903	1	794
七月 July	36	58,344	14	83,114	—	—
八月 Aug.	41	146,035	21	76,578	3	8,009
九月 Sept.	34	88,499	15	13,998	4	13,643
十月 Oct.	41	109,464	13	40,409	—	—
十一月 Nov.	31	35,003	11	15,665	2	1,466
較上月增減(%) VS. with Last Month	-24.39	-68.02	-15.38	-61.23	--	--
較上年同月增減(%) VS. with Last Year	-8.82	-58.08	57.14	6.20	100.00	-95.80

說明：自107年2月其他類再細分「農業設施」。

TABLE 68. ISSUED BUILDING USAGE LICENSE - BY MONTH AND USE(CONT.)

宗教、殯葬類(E類) Religion, Funeral		危險物品類(I類) Hazard Contents		其他類 Others		農業設施 Agricultural facility	
件數 Cases	總樓地板面積 (平方公尺) Total Floor Area (m ²)	件數 Cases	總樓地板面積 (平方公尺) Total Floor Area (m ²)	件數 Cases	總樓地板面積 (平方公尺) Total Floor Area (m ²)	件數 Cases	總樓地板面積 (平方公尺) Total Floor Area (m ²)
132	225,778	33	30,804	2,026	2,716,639	—	—
109	153,840	30	21,659	2,095	2,486,811	—	—
158	189,191	40	26,417	1,885	2,380,807	—	—
106	148,229	24	48,165	1,781	2,469,734	—	—
126	165,058	38	52,309	1,549	1,692,349	1,225	1,454,016
137	221,813	43	34,061	1,233	1,546,232	1,231	1,545,992
138	198,261	30	14,891	1,187	1,327,323	1,178	1,319,039
115	144,060	35	51,771	1,238	1,586,618	1,233	1,579,053
111	163,891	35	40,318	1,398	1,590,720	1,398	1,590,720
9	3,763	2	607	127	146,958	127	146,958
9	8,058	7	4,691	136	162,191	136	162,191
109	204,176	40	50,639	1,181	1,656,676	1,181	1,656,676
6	2,830	4	1,957	81	104,873	81	104,873
7	17,103	3	1,700	80	92,233	80	92,233
9	55,837	4	10,136	142	262,577	142	262,577
7	12,656	3	5,435	89	103,613	89	103,613
7	2,142	5	4,415	141	213,278	141	213,278
13	12,241	3	11,465	111	120,819	111	120,819
11	11,189	5	1,772	105	136,724	105	136,724
11	13,310	1	6,247	119	154,689	119	154,689
8	11,002	4	4,992	93	117,964	93	117,964
15	22,331	2	1,030	95	173,312	95	173,312
15	43,535	6	1,490	125	176,594	125	176,594
—	94.95	200.00	44.66	31.58	1.89	31.58	1.89
66.67	1,056.92	200.00	145.47	-1.57	20.17	-1.57	20.17

Note : The item of others is subdivided into "Agricultural facility" since February, 2018.

表69. 核發建築物使用執照－按區域別及用途別分

區域別 Locality	總計 Grand Total		住宿類(H類) Residential		
			住宅(H-2) Residential		
	總件數 Total Cases	總樓地板面積 (平方公尺) Total Floor Area (m ²)	件數 Cases	宅數 Houses	總樓地板面積 (平方公尺) Total Floor Area (m ²)
一一二年十一月 Nov., 2023	1,851	3,513,502	1,367	12,444	1,750,886
新北市 New Taipei City	31	314,065	18	1,058	147,446
臺北市 Taipei City	18	535,948	10	443	60,814
桃園市 Taoyuan City	139	500,924	89	2,037	306,499
臺中市 Taichung City	158	439,664	121	2,934	399,462
臺南市 Tainan City	264	327,696	187	827	103,992
高雄市 Kaohsiung City	229	316,809	192	2,087	287,901
臺灣省 Taiwan Prov.	991	953,727	739	3,007	437,029
宜蘭縣 Yilan C.	83	41,556	68	173	25,722
新竹縣 Hsinchu C.	43	148,611	32	403	64,095
苗栗縣 Miaoli C.	64	93,741	41	431	62,382
彰化縣 Changhua C.	140	117,421	108	503	76,511
南投縣 Nantou C.	59	97,061	34	112	15,720
雲林縣 Yunlin C.	91	100,448	45	83	15,544
嘉義縣 Chiayi C.	138	43,497	123	140	22,682
屏東縣 Pingtung C.	185	104,974	134	490	59,201
臺東縣 Taitung C.	70	16,832	62	92	13,767
花蓮縣 Hualien C.	46	45,581	37	124	14,340
澎湖縣 Penghu C.	29	7,903	23	23	4,966
基隆市 Keelung City	1	128	1	1	128
新竹市 Hsinchu City	19	58,221	15	364	51,166
嘉義市 Chiayi City	23	77,753	16	68	10,805
福建省 Fuchien Prov.	17	13,038	11	51	7,743
金門縣 Kinmen C.	15	11,823	11	51	7,743
連江縣 Lienchiang C.	2	1,215	—	—	—
國家公園 National Park	—	—	—	—	—
其他內政部 指定特設主 管建築機關 Other M.O.I. Const. Orgs.	4	111,631	—	—	—

資料來源：本部國土管理署。

TABLE 69 ISSUED BUILDING USAGE LICENSE
- BY LOCALITY AND USE

Lodging		商業類(B類) Commerce		工業、倉儲類 (C類) Industry, Storage		辦公、服務類(G類) Business, Service	
宿舍安養(H-1) Dormitory, Care							
件數 Cases	總樓地板面積 (平方公尺) Total Floor Area (m ²)	件數 Cases	總樓地板面積 (平方公尺) Total Floor Area (m ²)	件數 Cases	總樓地板面積 (平方公尺) Total Floor Area (m ²)	件數 Cases	總樓地板面積 (平方公尺) Total Floor Area (m ²)
5	30,381	7	85,229	163	653,730	119	719,523
1	2,886	—	—	3	34,823	4	121,396
—	—	—	—	2	49,125	4	385,898
1	107	—	—	38	175,887	4	8,932
2	10,490	1	697	10	19,866	19	4,952
—	—	1	11,318	13	41,924	49	140,927
—	—	1	2,096	16	16,615	12	2,098
1	16,898	4	71,118	76	212,423	26	45,352
—	—	—	—	2	8,610	3	3,178
—	—	—	—	6	81,185	1	622
—	—	—	—	9	19,780	2	174
—	—	—	—	9	22,382	3	552
1	16,898	1	6,333	3	7,576	2	19,553
—	—	—	—	10	18,510	5	4,566
—	—	—	—	3	11,855	—	—
—	—	—	—	26	5,735	1	14,795
—	—	—	—	—	—	3	605
—	—	—	—	3	28,368	1	227
—	—	—	—	2	1,006	1	235
—	—	—	—	—	—	—	—
—	—	—	—	2	6,278	2	777
—	—	3	64,785	1	1,138	2	68
—	—	—	—	2	1,404	—	—
—	—	—	—	—	—	—	—
—	—	—	—	—	—	—	—
—	—	—	—	3	101,663	1	9,968

Source : National Land Management Agency, MOI.

表69. 核發建築物使用執照－按區域別及用途別分(續)

區域別 Locality	休閒、文教類(D類) Leisure, Education		衛生、福利、 更生類(F類) Health, Welfare, Regeneration		公共集會類(A類) Assembly	
	件數 Cases	總樓地板 面積 (平方公尺) Total Floor Area (m ²)	件數 Cases	總樓地板 面積 (平方公尺) Total Floor Area (m ²)	件數 Cases	總樓地板 面積 (平方公尺) Total Floor Area (m ²)
一一二年十一月 Nov., 2023	31	35,003	11	15,665	2	1,466
新北市 New Taipei City	2	2,910	1	3,750	—	—
臺北市 Taipei City	1	4,884	—	—	—	—
桃園市 Taoyuan City	3	2,924	1	1,424	—	—
臺中市 Taichung City	—	—	2	3,787	—	—
臺南市 Tainan City	2	3,722	2	2,058	—	—
高雄市 Kaohsiung City	3	1,448	1	257	—	—
臺灣省 Taiwan Prov.	17	15,262	4	4,389	2	1,466
宜蘭縣 Yilan C.	1	2,518	—	—	1	244
新竹縣 Hsinchu C.	2	1,928	1	721	—	—
苗栗縣 Miaoli C.	3	6,405	2	3,498	—	—
彰化縣 Changhua C.	—	—	—	—	—	—
南投縣 Nantou C.	1	35	—	—	—	—
雲林縣 Yunlin C.	1	27	—	—	—	—
嘉義縣 Chiayi C.	—	—	—	—	1	1,222
屏東縣 Pingtung C.	5	2,027	—	—	—	—
臺東縣 Taitung C.	1	488	—	—	—	—
花蓮縣 Hualien C.	2	877	—	—	—	—
澎湖縣 Penghu C.	—	—	1	170	—	—
基隆市 Keelung City	—	—	—	—	—	—
新竹市 Hsinchu City	—	—	—	—	—	—
嘉義市 Chiayi City	1	957	—	—	—	—
福建省 Fuchien Prov.	3	3,853	—	—	—	—
金門縣 Kinmen C.	2	2,676	—	—	—	—
連江縣 Lienchiang C.	1	1,177	—	—	—	—
國家公園 National Park	—	—	—	—	—	—
其他內政部 指定特設主 管建築機關 Other M.O.I. Const. Orgs.	—	—	—	—	—	—

TABLE 69. ISSUED BUILDING USAGE LICENSE
- BY LOCALITY AND USE (CONT.)

宗教、殯葬類(E類) Religion, Funeral		危險物品類(I類) Hazard Contents		其他類 Others		農業設施 Agricultural facility	
件數 Cases	總樓地板面積 (平方公尺) Total Floor Area (m ²)	件數 Cases	總樓地板面積 (平方公尺) Total Floor Area (m ²)	件數 Cases	總樓地板面積 (平方公尺) Total Floor Area (m ²)	件數 Cases	總樓地板面積 (平方公尺) Total Floor Area (m ²)
15	43,535	6	1,490	125	176,594	125	176,594
2	854	—	—	—	—	—	—
1	35,227	—	—	—	—	—	—
2	743	—	—	1	4,408	1	4,408
—	—	1	110	2	300	2	300
1	90	1	395	8	23,270	8	23,270
1	124	1	429	2	5,841	2	5,841
8	6,497	2	518	112	142,775	112	142,775
—	—	1	487	7	797	7	797
—	—	—	—	1	60	1	60
1	492	—	—	6	1,010	6	1,010
2	3,030	—	—	18	14,946	18	14,946
—	—	—	—	17	30,946	17	30,946
—	—	1	31	29	61,770	29	61,770
1	910	—	—	10	6,828	10	6,828
2	539	—	—	17	22,677	17	22,677
—	—	—	—	4	1,972	4	1,972
—	—	—	—	3	1,769	3	1,769
2	1,526	—	—	—	—	—	—
—	—	—	—	—	—	—	—
—	—	—	—	—	—	—	—
—	—	1	38	—	—	—	—
—	—	—	—	—	—	—	—
—	—	—	—	—	—	—	—
—	—	1	38	—	—	—	—
—	—	—	—	—	—	—	—
—	—	—	—	—	—	—	—

表70. 核發建築物使用執照年累計－按區域別及用途別分

TABLE 70. ISSUED BUILDING USAGE LICENSE OF THE YEAR
- BY LOCALITY AND USE

區域別 Locality	總計 Grand Total		住宿類(H類) Residential		
			住宅(H-2)		
	總件數 Total Cases	總樓地板面積 (平方公尺) Total Floor Area (m ²)	件數 Cases	宅數 Houses	總樓地板面積 (平方公尺) Total Floor Area (m ²)
一一二一年一至十一月 Jan. - Nov., 2023	18,428	29,243,389	13,694	107,907	15,644,970
新北市 New Taipei City	309	3,408,144	187	16,841	2,181,332
臺北市 Taipei City	147	1,876,375	93	4,891	694,115
桃園市 Taoyuan City	1,132	4,541,687	720	17,559	2,577,016
臺中市 Taichung City	1,671	4,327,126	1,264	19,821	3,041,446
臺南市 Tainan City	3,188	2,648,952	2,341	7,777	1,069,010
高雄市 Kaohsiung City	2,177	3,158,541	1,784	15,366	2,220,197
臺灣省 Taiwan Prov.	9,561	7,836,638	7,179	25,100	3,788,685
宜蘭縣 Yilan C.	794	332,284	661	1,640	239,411
新竹縣 Hsinchu C.	417	1,123,685	298	3,424	556,064
苗栗縣 Miaoli C.	599	600,065	463	2,696	388,834
彰化縣 Changhua C.	1,773	1,544,062	1,375	3,923	652,316
南投縣 Nantou C.	796	616,787	550	1,333	195,708
雲林縣 Yunlin C.	1,104	896,586	749	1,828	283,654
嘉義縣 Chiayi C.	1,028	581,265	879	1,327	212,547
屏東縣 Pingtung C.	1,269	777,385	892	2,761	364,784
臺東縣 Taitung C.	455	161,701	389	722	115,259
花蓮縣 Hualien C.	350	244,314	249	713	94,688
澎湖縣 Penghu C.	342	106,030	291	405	75,596
基隆市 Keelung City	20	126,891	14	764	116,580
新竹市 Hsinchu City	166	477,244	130	2,959	397,269
嘉義市 Chiayi City	448	248,339	239	605	95,975
福建省 Fuchien Prov.	137	83,600	107	533	69,331
金門縣 Kinmen C.	131	80,505	106	532	69,026
連江縣 Lienchiang C.	6	3,095	1	1	305
國家公園 National Park	9	1,837	6	6	1,419
其他內政部 指定特設主 管建築機關 Other M.O.I. Const. Orgs.	97	1,360,489	13	13	2,419

資料來源：本部國土管理署。

Lodging		商業類(B類) Commerce		工業、倉儲類 (C類) Industry, Storage		辦公、服務類(G類) Business, Service	
宿舍安養(H-1) Dormitory, Care							
件數 Cases	總樓地板面積 (平方公尺) Total Floor Area (m ²)	件數 Cases	總樓地板面積 (平方公尺) Total Floor Area (m ²)	件數 Cases	總樓地板面積 (平方公尺) Total Floor Area (m ²)	件數 Cases	總樓地板面積 (平方公尺) Total Floor Area (m ²)
44	117,020	85	751,038	1,388	6,313,627	1,361	3,159,262
2	3,422	5	58,315	31	317,024	40	633,099
1	6,557	7	155,048	7	150,791	22	712,307
1	107	9	68,224	261	1,527,312	72	145,847
4	30,626	10	201,001	118	583,955	168	165,411
—	—	11	36,020	192	260,959	381	869,453
7	16,849	9	26,072	150	509,606	118	96,252
26	57,785	33	204,943	548	1,743,312	546	395,668
1	966	4	12,694	35	34,508	10	4,868
—	—	2	12,226	39	390,404	24	98,650
2	26,304	3	1,120	43	97,621	25	10,023
1	238	2	1,672	138	542,278	48	23,573
3	18,351	3	41,545	47	154,743	29	39,841
1	1,338	3	20,533	65	187,485	74	85,020
1	691	—	—	29	107,563	17	13,473
2	783	5	9,763	89	76,821	81	46,337
4	2,845	2	8,267	3	3,135	17	5,331
1	321	3	25,035	31	67,368	15	20,994
10	5,948	1	5,690	11	6,966	12	5,316
—	—	—	—	2	6,180	1	321
—	—	—	—	12	60,077	11	4,197
—	—	5	66,398	4	8,163	182	37,724
2	1,348	1	1,415	4	2,582	7	1,522
1	383	1	1,415	4	2,582	6	1,325
1	965	—	—	—	—	1	197
1	326	—	—	—	—	2	92
—	—	—	—	77	1,218,086	5	139,611

Source : National Land Management Agency, MOI.

表70. 核發建築物使用執照年累計－按區域別及用途別分(續)

TABLE 70. ISSUED BUILDING USAGE LICENSE OF THE YEAR
- BY LOCALITY AND USE (CONT.)

區域別 Locality	休閒、文教類(D類) Leisure, Education		衛生、福利、 更生類(F類) Health, Welfare, Regeneration		公共集會類(A類) Assembly	
	件數 Cases	總樓地板 面積 (平方公尺) Total Floor Area (m ²)	件數 Cases	總樓地板 面積 (平方公尺) Total Floor Area (m ²)	件數 Cases	總樓地板 面積 (平方公尺) Total Floor Area (m ²)
	一一二一年一至十一月 Jan. - Nov., 2023	383	859,910	131	458,685	12
新北市 New Taipei City	33	166,554	7	46,144	—	—
臺北市 Taipei City	13	75,842	2	46,090	—	—
桃園市 Taoyuan City	34	116,659	13	70,782	1	4,731
臺中市 Taichung City	35	161,697	28	86,086	1	3,232
臺南市 Tainan City	45	117,927	12	33,489	—	—
高雄市 Kaohsiung City	26	30,208	15	83,934	—	—
臺灣省 Taiwan Prov.	187	184,744	54	92,160	10	19,423
宜蘭縣 Yilan C.	16	13,498	4	3,166	3	12,540
新竹縣 Hsinchu C.	16	29,171	6	12,920	—	—
苗栗縣 Miaoli C.	15	22,878	6	9,814	1	1,310
彰化縣 Changhua C.	21	23,433	12	16,541	—	—
南投縣 Nantou C.	13	7,021	2	1,225	—	—
雲林縣 Yunlin C.	21	17,285	6	6,738	1	794
嘉義縣 Chiayi C.	5	1,565	1	2,358	1	1,222
屏東縣 Pingtung C.	24	19,837	4	10,466	1	2,164
臺東縣 Taitung C.	13	13,671	3	3,128	2	1,347
花蓮縣 Hualien C.	17	7,623	2	5,302	1	46
澎湖縣 Penghu C.	7	2,515	2	282	—	—
基隆市 Keelung City	2	3,332	1	478	—	—
新竹市 Hsinchu City	6	5,558	1	496	—	—
嘉義市 Chiayi City	11	17,357	4	19,246	—	—
福建省 Fuchien Prov.	10	6,279	—	—	—	—
金門縣 Kinmen C.	9	5,102	—	—	—	—
連江縣 Lienchiang C.	1	1,177	—	—	—	—
國家公園 National Park	—	—	—	—	—	—
其他內政部 指定特設主 管建築機關 Other M.O.I. Const. Orgs.	—	—	—	—	—	—

宗教、殯葬類(E類) Religion, Funeral	危險物品類(I類) Hazard Contents		其他類 Others		農業設施 Agricultural facility		
	件數 Cases	總樓地板面積 (平方公尺) Total Floor Area (m ²)	件數 Cases	總樓地板面積 (平方公尺) Total Floor Area (m ²)	件數 Cases	總樓地板面積 (平方公尺) Total Floor Area (m ²)	
	109	204,176	40	50,639	1,181	1,656,676	1,181
3	894	1	1,360	—	—	—	—
1	35,227	—	—	1	398	1	398
7	20,039	3	1,428	11	9,542	11	9,542
3	668	2	191	38	52,813	38	52,813
14	15,865	7	2,685	185	243,544	185	243,544
16	65,425	11	15,880	41	94,118	41	94,118
63	65,581	13	28,684	902	1,255,653	902	1,255,653
2	2,934	1	487	57	7,212	57	7,212
2	1,351	1	6,247	29	16,652	29	16,652
3	5,903	2	7,641	36	28,617	36	28,617
7	10,405	5	12,140	164	261,466	164	261,466
3	4,970	—	—	146	153,383	146	153,383
7	3,516	2	1,537	175	288,686	175	288,686
7	5,274	—	—	88	236,572	88	236,572
16	13,443	1	512	154	232,475	154	232,475
2	2,073	—	—	20	6,645	20	6,645
3	1,303	1	120	27	21,514	27	21,514
7	3,100	—	—	1	617	1	617
—	—	—	—	—	—	—	—
1	7,833	—	—	5	1,814	5	1,814
3	3,476	—	—	—	—	—	—
2	477	1	38	3	608	3	608
1	64	—	—	3	608	3	608
1	413	1	38	—	—	—	—
—	—	—	—	—	—	—	—
—	—	2	373	—	—	—	—

表71. 核發建築物使用執照－按月別及構造別分

年 (月) 別 Year (Month)	總 計 Grand Total		鋼骨鋼筋混凝土構造 Steel Frame & Reinforced Concrete		混凝土構造 (含鋼筋混凝土構造) Reinforced Concrete	
	總樓地板面積 (平方公尺) Total Floor Area (m ²)	工程造價 (千元) Construction Cost (NT\$1,000)	總樓地板面積 (平方公尺) Total Floor Area (m ²)	工程造價 (千元) Construction Cost (NT\$1,000)	總樓地板面積 (平方公尺) Total Floor Area (m ²)	工程造價 (千元) Construction Cost (NT\$1,000)
一〇三年 2014	31,718,120	267,940,432	2,727,407	23,983,007	22,976,841	195,978,832
一〇四年 2015	32,868,462	271,674,685	2,355,320	22,323,153	24,330,421	203,555,004
一〇五年 2016	29,988,350	257,136,676	1,553,466	13,469,149	23,662,148	209,920,008
一〇六年 2017	28,818,031	249,049,781	2,214,521	20,550,064	22,055,734	198,028,777
一〇七年 2018	28,366,008	244,789,390	1,819,883	15,521,567	20,857,465	182,705,959
一〇八年 2019	26,488,606	231,469,623	1,757,671	16,285,871	18,725,617	167,543,428
一〇九年 2020	28,247,176	245,752,563	1,863,975	17,613,220	20,300,988	177,510,726
一一〇年 2021	28,022,718	241,381,620	1,948,881	16,875,620	20,361,755	177,177,694
一一一年 2022	28,713,736	254,665,074	2,111,669	18,757,946	20,779,519	187,167,010
十一月 Nov.	2,260,941	19,762,992	209,236	1,431,382	1,632,060	14,782,000
十二月 Dec.	3,351,558	31,286,008	276,404	2,795,838	2,325,388	20,487,681
一一二年 2023	29,243,389	271,414,423	2,531,070	24,821,601	20,701,651	191,871,704
一月 Jan.	2,235,602	20,566,714	293,981	3,196,429	1,410,400	11,905,083
二月 Feb.	1,733,097	15,825,861	62,751	870,235	1,210,055	11,308,023
三月 Mar.	3,080,419	26,017,865	475,624	3,812,030	1,891,861	15,964,748
四月 Apr.	1,919,064	16,602,781	116,129	1,091,547	1,381,217	12,686,672
五月 May	3,095,319	26,589,958	318,746	2,524,510	2,065,192	18,345,147
六月 June	2,435,572	22,558,902	212,866	2,543,785	1,822,948	16,750,394
七月 July	3,013,845	29,199,722	136,437	1,159,429	2,326,907	23,286,631
八月 Aug.	2,817,436	25,263,272	159,675	915,083	2,326,974	21,906,241
九月 Sept.	2,746,893	27,761,288	353,242	5,033,549	1,886,364	17,638,063
十月 Oct.	2,652,640	25,800,467	106,935	917,713	1,944,706	18,846,045
十一月 Nov.	3,513,502	35,227,593	294,684	2,757,291	2,435,027	23,234,657
較上月增減(%) VS. with Last Month	32.45	36.54	175.57	200.45	25.21	23.29
較上年同月增減(%) VS. with Last Year	55.40	78.25	40.84	92.63	49.20	57.18

資料來源：本部國土管理署。

TABLE 71. ISSUED BUILDING USAGE LICENSE
- BY MONTH AND MATERIAL

鋼構造(94年以前為 鋼架構造) Steel		磚構造 Brick		木構造 Wooden		其 他 Others	
總樓地板面積 (平方公尺) Total Floor Area (m ²)	工程造價 (千元) Construction Cost (NT\$1,000)	總樓地板面積 (平方公尺) Total Floor Area (m ²)	工程造價 (千元) Construction Cost (NT\$1,000)	總樓地板面積 (平方公尺) Total Floor Area (m ²)	工程造價 (千元) Construction Cost (NT\$1,000)	總樓地板面積 (平方公尺) Total Floor Area (m ²)	工程造價 (千元) Construction Cost (NT\$1,000)
5,716,279	46,978,889	168,336	569,750	39,512	114,679	89,745	315,275
5,874,090	44,152,558	130,583	461,510	33,356	114,010	144,692	1,068,450
4,534,515	32,929,212	113,633	363,293	36,450	114,263	88,138	340,751
4,157,857	28,899,003	171,524	622,842	54,539	162,911	163,856	786,184
5,344,877	45,323,927	205,173	742,887	55,265	181,419	83,345	313,631
5,772,365	46,823,153	175,912	626,973	40,624	133,478	16,417	56,720
5,868,402	49,809,284	194,378	745,471	16,918	54,046	2,515	19,816
5,498,283	46,503,047	179,061	709,843	32,349	97,887	2,389	17,529
5,534,964	47,620,009	222,087	850,392	42,695	165,506	22,802	104,211
400,536	3,475,824	9,871	32,892	9,034	39,451	204	1,443
717,265	7,859,640	32,320	142,307	181	542	—	—
5,827,377	54,018,920	161,776	599,126	19,327	67,846	2,188	35,226
520,419	5,418,083	10,665	46,109	137	1,010	—	—
445,939	3,590,802	7,556	32,407	6,796	24,394	—	—
691,918	6,166,880	18,144	62,800	2,872	11,407	—	—
405,352	2,759,959	13,581	56,121	2,785	8,482	—	—
694,288	5,656,013	17,093	64,288	—	—	—	—
373,233	3,134,224	21,351	87,657	3,250	9,482	1,924	33,360
523,890	4,666,292	26,025	84,066	586	3,304	—	—
319,642	2,400,342	9,017	34,184	1,864	5,556	264	1,866
497,198	5,049,094	9,566	38,067	523	2,515	—	—
590,491	6,003,120	10,237	32,628	271	961	—	—
765,007	9,174,111	18,541	60,799	243	735	—	—
29.55	52.82	81.12	86.34	-10.33	-23.52	--	--
91.00	163.94	87.83	84.84	-97.31	-98.14	-100.00	-100.00

Source : National Land Management Agency, MOI.

表72. 核發建築物使用執照－按區域別及構造別分

區域別 Locality	總計 Grand-Total		鋼骨钢筋混凝土構造 Steel Frame & Reinforced Concrete		混凝土構造 (含钢筋混凝土構造) Reinforced Concrete	
	總樓地板面積 (平方公尺) Total Floor Area (m ²)	工程造價 (千元) Construction Cost (NT\$1,000)	總樓地板面積 (平方公尺) Total Floor Area (m ²)	工程造價 (千元) Construction Cost (NT\$1,000)	總樓地板面積 (平方公尺) Total Floor Area (m ²)	工程造價 (千元) Construction Cost (NT\$1,000)
一一二一年十一月 Nov., 2023	3,513,502	35,227,593	294,684	2,757,291	2,435,027	23,234,657
新北市 New Taipei City	314,065	4,432,205	47,810	700,613	230,066	3,277,143
臺北市 Taipei City	535,948	8,552,278	4,884	73,991	179,147	2,265,020
桃園市 Taoyuan City	500,924	5,814,294	25,875	427,804	370,719	4,374,723
臺中市 Taichung City	439,664	4,739,980	411	2,803	430,981	4,680,765
臺南市 Tainan City	327,696	2,436,778	9,555	57,995	269,978	2,101,966
高雄市 Kaohsiung City	316,809	2,620,973	39,984	390,294	240,226	2,027,989
臺灣省 Taiwan Prov.	953,727	5,941,789	166,165	1,103,791	594,939	3,846,502
宜蘭縣 Yilan C.	41,556	256,665	—	—	30,275	183,212
新竹縣 Hsinchu C.	148,611	917,392	19,981	119,884	120,232	755,522
苗栗縣 Miaoli C.	93,741	610,203	73	363	79,304	539,874
彰化縣 Changhua C.	117,421	778,144	32,788	180,549	80,262	585,498
南投縣 Nantou C.	97,061	566,737	972	5,898	36,689	235,077
雲林縣 Yunlin C.	100,448	536,285	22,878	125,057	34,533	203,744
嘉義縣 Chiayi C.	43,497	246,214	129	764	35,016	199,602
屏東縣 Pingtung C.	104,974	562,484	472	2,502	78,168	428,661
臺東縣 Taitung C.	16,832	90,095	—	—	15,144	82,241
花蓮縣 Hualien C.	45,581	259,593	24,431	146,589	15,119	85,041
澎湖縣 Penghu C.	7,903	39,405	—	—	6,705	33,530
基隆市 Keelung City	128	1,091	128	1,091	—	—
新竹市 Hsinchu City	58,221	471,920	—	—	51,943	439,275
嘉義市 Chiayi City	77,753	605,561	64,313	521,094	11,549	75,225
福建省 Fuchien Prov.	13,038	61,974	—	—	11,562	56,872
金門縣 Kinmen C.	11,823	57,175	—	—	10,347	52,073
連江縣 Lienchiang C.	1,215	4,799	—	—	1,215	4,799
國家公園 National Park	—	—	—	—	—	—
其他內政部 指定特設主 管建築機關 Other M.O.I. Const. Orgs.	111,631	627,322	—	—	107,409	603,677

資料來源：本部國土管理署。

TABLE 72. ISSUED BUILDING USAGE LICENSE
- BY LOCALITY AND MATERIAL

鋼構造 Steel		磚構造 Brick		木構造 Wooden		其他 Others	
總樓地板面積 (平方公尺) Total Floor Area (m ²)	工程造價 (千元) Construction Cost (NT\$1,000)	總樓地板面積 (平方公尺) Total Floor Area (m ²)	工程造價 (千元) Construction Cost (NT\$1,000)	總樓地板面積 (平方公尺) Total Floor Area (m ²)	工程造價 (千元) Construction Cost (NT\$1,000)	總樓地板面積 (平方公尺) Total Floor Area (m ²)	工程造價 (千元) Construction Cost (NT\$1,000)
765,007	9,174,111	18,541	60,799	243	735	—	—
36,189	454,449	—	—	—	—	—	—
351,444	6,209,778	473	3,489	—	—	—	—
104,330	1,011,767	—	—	—	—	—	—
8,272	56,412	—	—	—	—	—	—
48,014	275,983	149	834	—	—	—	—
36,599	202,690	—	—	—	—	—	—
174,533	934,439	17,847	56,322	243	735	—	—
11,281	73,453	—	—	—	—	—	—
8,398	41,986	—	—	—	—	—	—
14,364	69,966	—	—	—	—	—	—
2,756	7,574	1,615	4,523	—	—	—	—
59,400	325,762	—	—	—	—	—	—
27,703	159,148	15,334	48,336	—	—	—	—
8,293	45,679	—	—	59	169	—	—
26,334	131,321	—	—	—	—	—	—
1,406	6,904	98	384	184	566	—	—
6,031	27,963	—	—	—	—	—	—
1,096	5,476	102	399	—	—	—	—
—	—	—	—	—	—	—	—
6,278	32,645	—	—	—	—	—	—
1,193	6,562	698	2,680	—	—	—	—
1,404	4,948	72	154	—	—	—	—
1,404	4,948	72	154	—	—	—	—
—	—	—	—	—	—	—	—
—	—	—	—	—	—	—	—
4,222	23,645	—	—	—	—	—	—

Source :National Land Management Agency, MOI.

表73. 核發建築物使用執照－按高度別分

TABLE 73. ISSUED BUILDING USAGE LICENSE - BY HEIGHT

年 (月) 別 Year (Month)	總計 Grand Total		7公尺以下 7m & Under 7m		超過7至15公尺 Over 7 Up to 15m	
	件數 Cases	總樓地板面積 (平方公尺) Total Floor Area (m ²)	件數 Cases	總樓地板面積 (平方公尺) Total Floor Area (m ²)	件數 Cases	總樓地板面積 (平方公尺) Total Floor Area (m ²)
一〇三年 2014	28,806	31,718,120	3,825	1,756,431	21,089	8,835,498
一〇四年 2015	28,837	32,868,462	3,721	1,700,229	21,130	8,883,453
一〇五年 2016	23,552	29,988,350	3,355	1,274,448	16,716	7,219,449
一〇六年 2017	22,506	28,818,031	3,066	1,475,856	16,312	6,719,046
一〇七年 2018	22,860	28,366,008	3,669	1,878,532	16,185	7,292,444
一〇八年 2019	22,026	26,488,606	3,359	1,785,043	15,701	6,958,485
一〇九年 2020	22,370	28,247,176	3,351	1,622,719	16,007	7,196,243
一一〇年 2021	22,486	28,022,718	3,329	1,710,650	16,222	7,382,312
一一一年 2022	21,146	28,713,736	3,237	1,787,414	14,747	6,799,455
十一月 Nov.	1,729	2,260,941	320	188,215	1,129	516,193
十二月 Dec.	2,076	3,351,558	326	164,170	1,405	678,298
一一二年 2023	18,428	29,243,389	2,593	1,672,575	12,794	5,791,219
一月 Jan.	1,614	2,235,602	238	125,865	1,114	539,953
二月 Feb.	1,112	1,733,097	162	96,034	760	313,773
三月 Mar.	2,039	3,080,419	279	271,859	1,467	681,308
四月 Apr.	1,517	1,919,064	209	113,486	1,098	442,063
五月 May	2,104	3,095,319	265	175,047	1,512	667,383
六月 June	1,654	2,435,572	234	125,421	1,123	507,413
七月 July	1,654	3,013,845	244	160,813	1,135	492,825
八月 Aug.	1,917	2,817,436	256	126,531	1,347	617,904
九月 Sept.	1,572	2,746,893	258	151,856	1,038	449,518
十月 Oct.	1,394	2,652,640	190	144,164	935	510,205
十一月 Nov.	1,851	3,513,502	258	181,499	1,265	568,874
較上月增減(%) VS. with Last Month	32.78	32.45	35.79	25.90	35.29	11.50
較上年同月增減(%) VS. with Last Year	7.06	55.40	-19.38	-3.57	12.05	10.21

超過15至30公尺 Over 15 Up to 30m		超過30至45公尺 Over 30 Up to 45m		超過45至60公尺 Over 45 Up to 60m		超過60公尺 Over 60m	
件數 Cases	總樓地板面積 (平方公尺) Total Floor Area (m ²)	件數 Cases	總樓地板面積 (平方公尺) Total Floor Area (m ²)	件數 Cases	總樓地板面積 (平方公尺) Total Floor Area (m ²)	件數 Cases	總樓地板面積 (平方公尺) Total Floor Area (m ²)
3,170	6,181,924	293	3,786,936	285	5,215,868	144	5,941,463
3,193	7,550,258	334	3,850,700	315	5,573,838	144	5,309,984
2,710	6,589,003	325	3,703,041	298	5,328,829	148	5,873,580
2,398	6,080,188	293	3,876,949	295	5,559,666	142	5,106,326
2,337	6,031,842	304	3,640,486	223	4,075,962	142	5,446,742
2,351	5,648,305	276	3,323,524	224	4,215,856	115	4,557,393
2,345	5,811,560	264	3,289,149	293	5,743,195	110	4,584,310
2,312	5,999,701	252	3,110,477	260	5,862,432	111	3,957,146
2,474	6,137,643	279	4,003,676	308	6,453,727	101	3,531,821
225	538,696	22	330,590	24	447,801	9	239,446
272	705,934	27	557,470	29	601,718	17	643,968
2,350	5,722,287	284	4,385,708	273	6,069,520	134	5,602,080
212	475,893	23	276,918	22	609,065	5	207,908
156	493,633	13	308,397	13	216,938	8	304,322
225	696,301	30	548,126	26	481,783	12	401,042
161	282,088	20	273,834	17	483,977	12	323,616
256	485,776	33	648,862	25	589,948	13	528,303
242	612,520	24	326,872	20	476,804	11	386,542
197	468,963	31	469,299	30	537,260	17	884,685
241	657,831	33	326,435	27	766,408	13	322,327
208	446,570	24	396,065	28	582,456	16	720,428
206	430,447	22	359,977	29	686,828	12	521,019
246	672,265	31	450,923	36	638,053	15	1,001,888
19.42	56.18	40.91	25.26	24.14	-7.10	25.00	92.29
9.33	24.79	40.91	36.40	50.00	42.49	66.67	318.42

資料來源：本部國土管理署。

Source : National Land Management Agency, MOI.

表74. 核發建築物使用執照－按層數別分

年(月)別 Year (Month)	總計 Grand Total		地上層			
			一至五層 1 - 5 Stories		六至十層 6 - 10 Stories	
	棟數(1) Buildings	總樓地板面積 (平方公尺) Total Floor Area (m ²)	棟數 Buildings	總樓地板面積 (平方公尺) Total Floor Area (m ²)	棟數 Buildings	總樓地板面積 (平方公尺) Total Floor Area (m ²)
一〇三年2014	43,342	31,718,120	41,137	16,492,722	855	2,797,441
一〇四年2015	44,891	32,868,462	42,719	17,299,326	819	3,516,138
一〇五年2016	34,623	29,988,350	32,483	14,380,976	794	3,465,261
一〇六年2017	32,945	28,818,031	30,913	13,269,326	817	4,348,567
一〇七年2018	35,346	28,366,008	33,004	14,261,221	1,236	3,774,896
一〇八年2019	34,287	26,488,606	32,527	13,825,473	737	3,118,056
一〇九年2020	35,266	28,247,176	33,369	14,209,413	603	2,804,340
一一〇年2021	36,211	28,022,718	34,433	14,599,330	726	4,051,586
一一一年2022	35,819	28,713,736	33,643	14,314,072	876	3,785,874
十一月Nov.	3,012	2,260,941	2,859	1,139,321	57	372,122
十二月Dec.	3,655	3,351,558	3,273	1,424,029	198	495,243
一一二年2023	31,695	29,243,389	29,644	13,493,075	786	3,959,753
一月Jan.	2,887	2,235,602	2,740	1,210,408	62	238,311
二月Feb.	1,951	1,733,097	1,837	969,240	63	202,436
三月Mar.	3,671	3,080,419	3,521	1,737,296	58	436,635
四月Apr.	2,540	1,919,064	2,369	822,505	37	259,230
五月May	3,628	3,095,319	3,399	1,322,823	112	580,847
六月June	2,719	2,435,572	2,566	1,125,682	72	386,832
七月July	3,047	3,013,845	2,849	1,100,438	53	416,867
八月Aug.	3,268	2,817,436	3,046	1,291,848	75	424,351
九月Sept.	2,478	2,746,893	2,295	1,005,323	75	389,877
十月Oct.	2,444	2,652,640	2,196	1,097,280	102	301,898
十一月Nov.	3,062	3,513,502	2,826	1,810,232	77	322,469
較上月增減(%) VS. with Last Month	25.29	32.45	28.69	64.97	-24.51	6.81
較上年同月增減(%) VS. with Last Year	1.66	55.40	-1.15	58.89	35.09	-13.34

資料來源：本部國土管理署。

TABLE 74. ISSUED BUILDING USAGE LICENSE - BY STORY

Over Ground						地下層 Under Ground	
十一至十五層 11 - 15 Stories		十六至二十層 16 - 20 Stories		二十一層以上 21 Stories & Over			
棟數 Buildings	總樓地板面積 (平方公尺) Total Floor Area (m ²)	棟數 Buildings	總樓地板面積 (平方公尺) Total Floor Area (m ²)	棟數 Buildings	總樓地板面積 (平方公尺) Total Floor Area (m ²)	棟數 Buildings	總樓地板面積 (平方公尺) Total Floor Area (m ²)
1,004	6,104,536	124	1,738,964	221	4,584,343	1	114
1,024	6,426,669	120	1,596,401	205	4,019,423	4	10,505
925	6,017,513	124	1,368,854	295	4,754,407	2	1,339
892	6,254,638	110	1,428,037	212	3,517,342	1	121
758	4,612,255	108	1,388,597	240	4,329,039	—	—
741	5,087,985	104	1,165,185	178	3,291,907	—	—
1,048	6,817,204	64	1,226,519	182	3,189,700	—	—
785	5,463,815	87	1,200,719	180	2,707,268	—	—
1,047	7,019,488	97	1,258,092	156	2,336,210	—	—
87	570,766	3	39,565	6	139,167	—	—
151	788,318	7	114,480	26	529,488	—	—
898	6,267,684	114	1,954,073	253	3,568,804	—	—
76	578,975	3	47,549	6	160,359	—	—
36	257,099	7	151,728	8	152,594	—	—
59	457,926	18	205,441	15	243,121	—	—
109	533,198	9	123,306	16	180,825	—	—
88	622,507	6	84,891	23	484,251	—	—
51	445,708	7	176,501	23	300,849	—	—
95	551,601	18	481,905	32	463,034	—	—
112	778,910	23	117,743	12	204,584	—	—
72	595,380	16	318,728	20	437,585	—	—
104	732,443	2	81,528	40	439,491	—	—
96	713,937	5	164,753	58	502,111	—	—
-7.69	-2.53	150.00	102.08	45.00	14.25	--	--
10.34	25.08	66.67	316.41	866.67	260.80	--	--

Source : National Land Management Agency, MOI.

表75. 核發建築物使用執照－按使用分區別分

TABLE 75. ISSUED BUILDING USAGE LICENSE - BY LANDUSE ZONES

年(月)別 Year (Month)	總計 Grand Total			都市計畫 Urban Planning Zone		
	基地面積 (平方公尺) Basement Area (m ²)	地面層面積 (平方公尺) Ground Floor Area (m ²)	總樓地板面積 (平方公尺) Total Floor Area (m ²)	住宅區 Residential	商業區 Commercial	工業區 Industrial
				總樓地板面積 (平方公尺) Total Floor Area (m ²)	總樓地板面積 (平方公尺) Total Floor Area (m ²)	總樓地板面積 (平方公尺) Total Floor Area (m ²)
一〇三年 2014	198,368,012	8,250,513	31,718,120	13,226,688	4,575,372	3,210,638
一〇四年 2015	245,250,928	8,667,344	32,868,462	13,653,688	4,556,204	2,562,093
一〇五年 2016	191,540,751	7,408,426	29,988,350	13,253,062	4,022,272	2,850,964
一〇六年 2017	139,047,455	7,198,597	28,818,031	11,508,416	3,638,231	3,734,572
一〇七年 2018	200,592,982	7,579,216	28,366,008	12,081,309	3,604,662	2,449,206
一〇八年 2019	194,636,565	7,339,131	26,488,606	10,869,545	2,877,253	2,829,258
一〇九年 2020	181,160,120	7,357,407	28,247,176	11,221,238	3,711,620	3,067,012
一一〇年 2021	152,516,711	7,664,826	28,022,718	11,254,720	3,026,490	3,150,864
一一一年 2022	192,887,018	7,487,650	28,713,736	12,185,000	3,005,577	2,256,566
十一月 Nov.	16,232,304	598,348	2,260,941	924,978	193,167	168,372
十二月 Dec.	24,835,781	784,721	3,351,558	1,010,758	606,138	329,002
一一二年 2023	191,900,589	7,096,025	29,242,667	11,718,666	4,124,035	2,307,470
一月 Jan.	10,806,530	694,906	2,235,602	789,955	209,809	143,168
二月 Feb.	10,061,283	383,024	1,733,097	694,970	201,805	80,790
三月 Mar.	29,538,269	921,544	3,080,419	1,050,089	490,588	189,894
四月 Apr.	10,996,791	432,746	1,919,064	925,369	244,982	78,758
五月 May	30,947,048	772,938	3,095,319	1,335,062	381,469	168,609
六月 June	38,121,705	587,019	2,434,850	1,049,758	314,926	175,267
七月 July	21,156,512	652,732	3,013,845	1,005,093	473,907	550,611
八月 Aug.	14,810,614	687,357	2,817,436	1,312,655	339,872	214,066
九月 Sept.	8,284,432	604,265	2,746,893	1,272,847	451,088	137,105
十月 Oct.	7,810,226	617,324	2,652,640	1,180,887	371,443	243,046
十一月 Nov.	9,367,179	742,170	3,513,502	1,101,981	644,146	326,156
較上月增減(%) VS. with Last Month	19.93	20.22	32.45	-6.68	73.42	34.20
較上年同月增減(%) VS. with Last Year	-42.29	24.04	55.40	19.14	233.47	93.71

資料來源：本部國土管理署。

行政區 Administration	區 域 內 Urban Planning Zone				都市計畫區域外 Non-Urban	
	文教區 Education & Culture	風景區 Distinct Landscape	農業區 Agricultural	其他 Others	住宅 Residential	非住宅 Others
	總樓地板面積 (平方公尺) Total Floor Area (m ²)	總樓地板面積 (平方公尺) Total Floor Area (m ²)	總樓地板面積 (平方公尺) Total Floor Area (m ²)	總樓地板面積 (平方公尺) Total Floor Area (m ²)	總樓地板面積 (平方公尺) Total Floor Area (m ²)	總樓地板面積 (平方公尺) Total Floor Area (m ²)
499,454	724,265	32,661	1,438,490	4,119,317	575,720	3,315,515
752,619	863,403	42,445	1,626,675	4,412,233	630,999	3,768,103
334,169	588,550	22,289	1,604,805	3,333,178	609,477	3,369,584
334,489	836,633	26,965	1,663,521	3,351,923	703,012	3,020,269
504,852	985,235	46,196	1,505,013	3,183,614	758,611	3,247,310
319,117	545,217	15,903	1,682,518	3,497,090	763,505	3,089,200
605,304	912,218	15,465	1,484,475	3,710,222	861,358	2,658,264
204,228	885,208	23,953	1,458,447	4,109,555	831,817	3,077,436
397,486	615,500	18,638	1,516,641	4,590,239	848,045	3,280,044
43,933	30,720	6,752	129,697	443,119	87,336	232,867
91,276	38,661	3,849	142,043	662,075	67,912	399,844
124,384	476,540	13,367	1,681,653	4,810,026	664,785	3,321,741
48,771	22,452	391	161,791	504,838	62,267	292,160
4,025	31,724	704	103,499	379,182	39,862	196,536
2,943	23,718	4,415	204,374	668,795	87,010	358,593
11,951	17,119	—	84,019	315,745	53,102	188,019
1,818	7,874	1,100	199,136	620,296	45,282	334,673
682	102,921	541	114,374	370,926	39,608	265,847
15,601	29,363	274	136,233	329,815	68,415	404,533
7,585	116,003	1,097	136,401	355,738	54,805	279,214
18,448	50,168	348	147,601	237,680	63,581	368,027
2,538	51,565	—	214,750	266,281	58,922	263,208
10,022	23,633	4,497	179,475	760,730	91,931	370,931
294.88	-54.17	--	-16.43	185.69	56.02	40.93
-77.19	-23.07	-33.40	38.38	71.68	5.26	59.29

Source : National Land Management Agency, MOI.

表76. 建築物開工統計—按月別及用途別分

年 (月) 別 Year (Month)	總計 Grand Total		住宿類(H類) Residential		
			住宅(H-2)		
	總件數 Total Cases	總樓地板面積 (平方公尺) Total Floor Area (m ²)	件數 Cases	宅數 Houses	總樓地板面積 (平方公尺) Total Floor Area (m ²)
一〇三年 2014	24,497	31,344,905	19,727	105,365	19,093,409
一〇四年 2015	20,444	25,354,769	16,292	84,032	14,547,923
一〇五年 2016	17,733	20,816,441	13,573	68,996	11,713,048
一〇六年 2017	18,659	23,223,703	14,435	76,070	12,625,635
一〇七年 2018	18,469	26,262,066	14,587	102,222	15,625,572
一〇八年 2019	17,519	27,843,010	13,990	116,521	17,232,440
一〇九年 2020	18,523	32,403,233	14,466	134,315	19,204,159
一一〇年 2021	17,077	30,499,556	13,321	130,822	18,790,635
一一一年 2022	16,356	35,440,102	12,429	146,436	20,776,410
十一月 Nov.	1,345	2,663,616	995	11,398	1,542,730
十二月 Dec.	1,480	3,111,530	1,063	12,471	1,752,751
一一二年 2023	13,967	29,875,292	9,763	120,099	16,251,540
一月 Jan.	1,115	2,285,154	847	8,992	1,227,730
二月 Feb.	1,178	2,833,717	832	13,138	1,619,348
三月 Mar.	1,617	3,183,896	1,158	13,663	1,840,799
四月 Apr.	1,203	2,868,476	832	9,097	1,228,089
五月 May	1,345	3,027,691	931	13,900	1,968,257
六月 June	1,079	2,403,158	715	8,859	1,219,828
七月 July	1,177	3,416,519	782	11,095	1,444,822
八月 Aug.	1,169	2,892,955	767	11,109	1,585,076
九月 Sept.	1,229	1,884,651	877	8,687	1,153,255
十月 Oct.	1,306	2,517,493	911	10,288	1,411,816
十一月 Nov.	1,549	2,561,582	1,111	11,271	1,552,520
較上月增減(%) VS. with Last Month	18.61	1.75	21.95	9.55	9.97
較上年同月增減(%) VS. with Last Year	15.17	-3.83	11.66	-1.11	0.63

資料來源：本部國土管理署。

說明：1. 用途別依「建築物使用類組及變更使用辦法」分類。
2. 自107年2月其他類再細分「農業設施」。

TABLE 76. CONSTRUCTION COMMENCEMENT
- BY MONTH AND USE

Lodging		商業類(B類) Commerce		工業、倉儲類 (C類) Industry, Storage		辦公、服務類(G類) Business, Service	
宿舍安養(H-1) Dormitory, Care							
件數 Cases	總樓地板面積 (平方公尺) Total Floor Area (m ²)	件數 Cases	總樓地板面積 (平方公尺) Total Floor Area (m ²)	件數 Cases	總樓地板面積 (平方公尺) Total Floor Area (m ²)	件數 Cases	總樓地板面積 (平方公尺) Total Floor Area (m ²)
42	165,043	161	2,064,137	1,615	4,658,980	928	1,871,930
40	176,424	125	947,956	1,387	5,098,463	811	1,264,210
41	268,895	113	707,634	1,390	4,173,110	845	1,182,748
56	128,760	144	1,254,924	1,542	5,032,519	818	1,124,646
44	226,222	135	734,535	1,491	5,238,465	792	1,627,268
41	124,715	86	640,690	1,414	5,152,099	774	1,965,651
56	169,233	104	1,195,622	1,560	7,361,123	870	1,938,746
43	124,311	111	743,959	1,468	5,651,545	773	1,550,782
49	111,630	104	1,513,352	1,406	5,706,218	933	3,528,889
5	18,474	13	94,046	136	670,113	89	198,670
5	30,859	13	192,635	162	530,710	106	261,977
54	175,757	110	906,818	1,325	4,308,169	1,204	4,635,758
3	34,045	7	51,026	88	291,161	77	328,766
3	15,881	15	190,961	109	462,237	112	345,878
7	6,108	11	104,585	145	482,905	123	367,789
2	1,221	12	10,757	118	264,847	90	812,873
6	29,104	14	46,532	124	358,045	132	226,495
5	4,084	14	130,593	124	416,875	94	359,092
8	32,137	7	45,460	141	506,649	100	1,081,812
3	470	12	232,106	128	275,466	103	459,854
2	4,509	7	70,272	111	261,052	103	142,048
4	25,067	7	11,626	122	524,882	122	279,923
11	23,131	4	12,900	115	464,050	148	231,228
175.00	-7.72	-42.86	10.96	-5.74	-11.59	21.31	-17.40
120.00	25.21	-69.23	-86.28	-15.44	-30.75	66.29	16.39

Source : National Land Management Agency, MOI.

Note : 1. The figures are classified according to Architecture Usage Classification and Change Usage regulation.
2. The item of others is subdivided into "Agricultural facility" since February, 2018.

表76. 建築物開工統計—按月別及用途別分(續)

年 (月) 別 Year (Month)	休閒、文教類(D類) Leisure, Education		衛生、福利、 更生類(F類) Health, Welfare, Regeneration		其 他 類 公共集會類(A類) Assembly	
	件數 Cases	總樓地板 面積 (平方公尺) Total Floor Area (m ²)	件數 Cases	總樓地板 面積 (平方公尺) Total Floor Area (m ²)	件數 Cases	總樓地板 面積 (平方公尺) Total Floor Area (m ²)
	一〇三年 2014	286	790,743	97	297,810	29
一〇四年 2015	233	626,106	74	231,265	21	163,999
一〇五年 2016	256	647,262	87	233,139	15	56,496
一〇六年 2017	262	923,610	117	456,688	11	30,435
一〇七年 2018	331	1,034,746	104	281,547	18	128,732
一〇八年 2019	353	852,085	135	808,321	25	118,556
一〇九年 2020	498	804,127	127	431,342	16	48,475
一一〇年 2021	354	852,880	100	414,253	11	45,551
一一一年 2022	325	675,919	131	820,742	20	70,878
十一月 Nov.	21	33,219	9	26,639	—	—
十二月 Dec.	20	62,220	8	31,664	—	—
一一二年 2023	273	629,046	91	372,959	12	49,201
一月 Jan.	19	24,843	9	106,995	1	454
二月 Feb.	25	36,156	5	10,013	2	1,943
三月 Mar.	37	141,804	17	26,176	2	17,936
四月 Apr.	20	16,800	12	80,246	—	—
五月 May	29	47,959	10	19,418	2	5,419
六月 June	26	92,231	6	35,810	1	1,356
七月 July	27	100,305	6	26,744	—	—
八月 Aug.	20	23,027	8	10,676	—	—
九月 Sept.	31	84,689	4	13,440	2	21,250
十月 Oct.	15	29,721	9	35,694	1	16
十一月 Nov.	24	31,511	5	7,747	1	827
較上月增減(%) VS. with Last Month	60.00	6.02	-44.44	-78.30	—	5,068.75
較上年同月增減(%) VS. with Last Year	14.29	-5.14	-44.44	-70.92	--	--

TABLE 76. CONSTRUCTION COMMENCEMENT
- BY MONTH AND USE(CONT.)

Others							
宗教、殯葬類(E類) Religion, Funeral		危險物品類(I類) Hazard Contents		其他類 Others		農業設施 Agricultural facility	
件數 Cases	總樓地板面積 (平方公尺) Total Floor Area (m ²)	件數 Cases	總樓地板面積 (平方公尺) Total Floor Area (m ²)	件數 Cases	總樓地板面積 (平方公尺) Total Floor Area (m ²)	件數 Cases	總樓地板面積 (平方公尺) Total Floor Area (m ²)
106	136,620	30	28,351	1,476	2,189,832	—	—
93	151,442	30	17,492	1,338	2,129,489	—	—
90	130,548	29	39,319	1,294	1,664,242	—	—
104	167,525	25	15,437	1,145	1,463,524	—	—
107	172,642	31	19,140	829	1,173,197	517	601,733
101	171,829	32	44,561	568	732,063	568	732,063
119	234,205	36	108,345	671	907,856	671	907,856
115	192,446	34	40,961	747	2,092,233	747	2,092,233
101	227,234	30	25,782	828	1,983,048	823	1,955,247
9	4,519	2	1,140	66	74,066	66	74,066
5	12,982	3	3,819	95	231,913	95	231,913
107	181,497	27	17,700	1,001	2,346,847	990	2,249,411
5	1,530	1	213	58	218,391	58	218,391
7	12,031	1	4,014	67	135,255	67	135,255
14	11,014	2	590	101	184,190	100	175,910
11	22,524	3	1,816	103	429,303	102	399,126
10	15,023	4	1,412	83	310,027	83	310,027
13	11,500	1	208	80	131,581	80	131,581
5	19,126	1	451	100	159,013	98	152,725
11	19,875	3	245	114	286,160	109	241,579
12	26,734	5	2,738	75	104,664	75	104,664
3	757	3	1,129	109	196,862	108	189,197
16	41,383	3	4,884	111	191,401	110	190,956
433.33	5,366.71	—	332.60	1.83	-2.77	1.85	0.93
77.78	815.76	50.00	328.42	68.18	158.42	66.67	157.82

表77. 建築物開工統計－按區域別及用途別分

區域別 Locality	總計 Grand Total		住宿類(H類) Residential		
			住宅(H-2)		
	總件數 Total Cases	總樓地板面積 (平方公尺) Total Floor Area (m ²)	件數 Cases	宅數 Houses	總樓地板面積 (平方公尺) Total Floor Area (m ²)
一一二年十一月 Nov., 2023	1,549	2,561,582	1,111	11,271	1,552,520
新北市 New Taipei City	21	222,014	17	1,624	191,676
臺北市 Taipei City	21	156,330	16	821	108,843
桃園市 Taoyuan City	111	222,280	60	985	133,058
臺中市 Taichung City	156	383,289	123	2,092	339,501
臺南市 Tainan City	356	471,877	252	2,026	281,483
高雄市 Kaohsiung City	269	375,237	212	1,832	245,028
臺灣省 Taiwan Prov.	593	703,902	414	1,854	246,574
宜蘭縣 Yilan C.	42	22,849	32	148	20,034
新竹縣 Hsinchu C.	20	15,799	12	85	10,641
苗栗縣 Miaoli C.	72	92,730	53	410	50,792
彰化縣 Changhua C.	92	204,696	69	283	42,908
南投縣 Nantou C.	21	9,951	16	20	4,098
雲林縣 Yunlin C.	128	89,670	89	189	27,963
嘉義縣 Chiayi C.	27	76,745	15	37	7,243
屏東縣 Pingtung C.	81	64,346	51	241	28,096
臺東縣 Taitung C.	18	4,859	8	11	2,194
花蓮縣 Hualien C.	37	17,507	26	119	13,143
澎湖縣 Penghu C.	24	4,778	24	24	4,778
基隆市 Keelung City	7	36,137	5	157	17,709
新竹市 Hsinchu City	14	53,619	8	124	15,011
嘉義市 Chiayi City	10	10,216	6	6	1,964
福建省 Fuchien Prov.	18	13,677	15	35	5,805
金門縣 Kinmen C.	16	6,122	14	28	4,717
連江縣 Lienchiang C.	2	7,555	1	7	1,088
國家公園 National Park	3	678	2	2	552
其他內政部 指定特設主 管建築機關 Other M.O.I. Const. Orgs.	1	12,298	—	—	—

資料來源：本部國土管理署。

TABLE 77. CONSTRUCTION COMMENCEMENT
- BY LOCALITY AND USE

Lodging		商業類(B類) Commerce		工業、倉儲類 (C類) Industry, Storage		辦公、服務類(G類) Business, Service	
宿舍安養(H-1) Dormitory, Care							
件數 Cases	總樓地板面積 (平方公尺) Total Floor Area (m ²)	件數 Cases	總樓地板面積 (平方公尺) Total Floor Area (m ²)	件數 Cases	總樓地板面積 (平方公尺) Total Floor Area (m ²)	件數 Cases	總樓地板面積 (平方公尺) Total Floor Area (m ²)
11	23,131	4	12,900	115	464,050	148	231,228
—	—	—	—	—	—	3	30,242
1	16,680	—	—	1	569	1	26,093
—	—	1	771	35	74,896	9	9,231
1	727	1	4,462	6	29,140	20	5,050
—	—	—	—	16	33,903	46	79,468
1	509	—	—	24	104,574	22	6,930
7	4,233	1	1,200	32	208,670	45	73,665
—	—	—	—	2	765	—	—
—	—	—	—	1	2,187	3	715
—	—	—	—	5	2,758	9	34,195
3	1,426	1	1,200	8	146,616	3	582
—	—	—	—	—	—	—	—
1	1,599	—	—	4	4,910	12	25,423
—	—	—	—	2	9,652	3	1,054
—	—	—	—	4	6,197	7	1,965
—	—	—	—	2	657	2	782
2	1,068	—	—	—	—	2	697
—	—	—	—	—	—	—	—
1	140	—	—	—	—	—	—
—	—	—	—	4	34,928	—	—
—	—	—	—	—	—	4	8,252
1	982	1	6,467	—	—	1	423
1	982	—	—	—	—	1	423
—	—	1	6,467	—	—	—	—
—	—	—	—	—	—	1	126
—	—	—	—	1	12,298	—	—

Source : National Land Management Agency, MOI.

表77. 建築物開工統計－按區域別及用途別分(續)

區域別 Locality	休閒、文教類(D類) Leisure, Education		衛生、福利、 更生類(F類) Health, Welfare, Regeneration		公共集會類(A類) Assembly	
	件數 Cases	總樓地板 面積 (平方公尺) Total Floor Area (m ²)	件數 Cases	總樓地板 面積 (平方公尺) Total Floor Area (m ²)	件數 Cases	總樓地板 面積 (平方公尺) Total Floor Area (m ²)
一一二年十一月 Nov., 2023	24	31,511	5	7,747	1	827
新北市 New Taipei City	1	96	—	—	—	—
臺北市 Taipei City	1	177	—	—	—	—
桃園市 Taoyuan City	1	170	1	1,062	—	—
臺中市 Taichung City	2	3,201	—	—	—	—
臺南市 Tainan City	3	4,599	2	2,515	—	—
高雄市 Kaohsiung City	1	88	2	4,170	—	—
臺灣省 Taiwan Prov.	15	23,180	—	—	1	827
宜蘭縣 Yilan C.	2	967	—	—	—	—
新竹縣 Hsinchu C.	—	—	—	—	—	—
苗栗縣 Miaoli C.	—	—	—	—	—	—
彰化縣 Changhua C.	2	6,265	—	—	1	827
南投縣 Nantou C.	1	313	—	—	—	—
雲林縣 Yunlin C.	1	253	—	—	—	—
嘉義縣 Chiayi C.	—	—	—	—	—	—
屏東縣 Pingtung C.	5	12,885	—	—	—	—
臺東縣 Taitung C.	1	332	—	—	—	—
花蓮縣 Hualien C.	2	846	—	—	—	—
澎湖縣 Penghu C.	—	—	—	—	—	—
基隆市 Keelung City	—	—	—	—	—	—
新竹市 Hsinchu City	1	1,319	—	—	—	—
嘉義市 Chiayi City	—	—	—	—	—	—
福建省 Fuchien Prov.	—	—	—	—	—	—
金門縣 Kinmen C.	—	—	—	—	—	—
連江縣 Lienchiang C.	—	—	—	—	—	—
國家公園 National Park	—	—	—	—	—	—
其他內政部 指定特設主 管建築機關 Other M.O.I. Const. Orgs.	—	—	—	—	—	—

TABLE 77. CONSTRUCTION COMMENCEMENT
- BY LOCALITY AND USE (CONT.)

宗教、殯葬類(E類) Religion, Funeral		危險物品類(I類) Hazard Contents		其他類 Others		農業設施 Agricultural facility	
件數 Cases	總樓地板面積 (平方公尺) Total Floor Area (m ²)	件數 Cases	總樓地板面積 (平方公尺) Total Floor Area (m ²)	件數 Cases	總樓地板面積 (平方公尺) Total Floor Area (m ²)	件數 Cases	總樓地板面積 (平方公尺) Total Floor Area (m ²)
16	41,383	3	4,884	111	191,401	110	190,956
—	—	—	—	—	—	—	—
1	3,968	—	—	—	—	—	—
1	265	1	2,220	2	607	1	162
1	782	—	—	2	426	2	426
2	1,020	—	—	35	68,889	35	68,889
2	2,199	1	917	4	10,822	4	10,822
9	33,149	1	1,747	68	110,657	68	110,657
1	451	—	—	5	632	5	632
—	—	—	—	4	2,256	4	2,256
—	—	—	—	5	4,985	5	4,985
—	—	1	1,747	4	3,125	4	3,125
1	3,733	—	—	3	1,807	3	1,807
1	5,111	—	—	20	24,411	20	24,411
—	—	—	—	7	58,796	7	58,796
4	3,205	—	—	10	11,998	10	11,998
—	—	—	—	5	894	5	894
—	—	—	—	5	1,753	5	1,753
—	—	—	—	—	—	—	—
1	18,288	—	—	—	—	—	—
1	2,361	—	—	—	—	—	—
—	—	—	—	—	—	—	—
—	—	—	—	—	—	—	—
—	—	—	—	—	—	—	—
—	—	—	—	—	—	—	—
—	—	—	—	—	—	—	—
—	—	—	—	—	—	—	—

表78. 建築物開工統計年累計—按區域別及用途別分

TABLE 78. CONSTRUCTION COMMENCEMENT OF THE YEAR - BY LOCALITY AND USE

區域別 Locality	總計 Grand Total		住宿類(H類) Residential		
			住宅(H-2類) Houses		
	總件數 Total Cases	總樓地板面積 (平方公尺) Total Floor Area (m ²)	件數 Cases	宅數 Houses	總樓地板面積 (平方公尺) Total Floor Area (m ²)
一一二一年一至十一月 Jan. - Nov., 2023	13,967	29,875,292	9,763	120,099	16,251,540
新北市 New Taipei City	257	3,478,712	162	21,603	2,527,170
臺北市 Taipei City	230	3,748,991	163	8,414	1,167,133
桃園市 Taoyuan City	1,073	3,941,878	584	16,992	2,373,032
臺中市 Taichung City	1,712	5,533,605	1,201	26,846	3,941,318
臺南市 Tainan City	2,915	4,445,725	1,969	11,889	1,660,733
高雄市 Kaohsiung City	1,571	2,791,330	1,169	13,388	1,720,715
臺灣省 Taiwan Prov.	5,994	5,568,255	4,020	19,667	2,753,075
宜蘭縣 Yilan C.	453	335,025	169	1,512	207,055
新竹縣 Hsinchu C.	266	403,826	174	1,638	280,112
苗栗縣 Miaoli C.	389	445,838	248	1,857	269,786
彰化縣 Changhua C.	752	1,146,671	535	4,276	576,065
南投縣 Nantou C.	380	163,733	311	816	116,251
雲林縣 Yunlin C.	832	636,273	475	920	152,447
嘉義縣 Chiayi C.	735	865,186	545	2,613	330,055
屏東縣 Pingtung C.	893	670,644	582	2,032	269,561
臺東縣 Taitung C.	235	92,584	158	352	58,755
花蓮縣 Hualien C.	288	287,601	193	1,307	147,618
澎湖縣 Penghu C.	434	119,348	394	566	90,912
基隆市 Keelung City	31	78,996	21	327	47,202
新竹市 Hsinchu City	110	182,848	83	859	127,914
嘉義市 Chiayi City	196	139,682	132	592	79,342
福建省 Fuchien Prov.	169	125,923	94	818	103,325
金門縣 Kinmen C.	161	114,726	89	807	101,266
連江縣 Lienchiang C.	8	11,197	5	11	2,059
國家公園 National Park	20	6,855	13	15	4,893
其他內政部 指定特設主 管建築機關 Other M.O.I. Const. Orgs.	26	234,018	2	2	146

資料來源：本部國土管理署。

Lodging		商業類(B類) Commerce		工業、倉儲類 (C類) Industry, Storage		辦公、服務類(G類) Business, Service	
宿舍安養(H-1) Dormitory, Care							
件數 Cases	總樓地板面積 (平方公尺) Total Floor Area (m ²)	件數 Cases	總樓地板面積 (平方公尺) Total Floor Area (m ²)	件數 Cases	總樓地板面積 (平方公尺) Total Floor Area (m ²)	件數 Cases	總樓地板面積 (平方公尺) Total Floor Area (m ²)
54	175,757	110	906,818	1,325	4,308,169	1,204	4,635,758
1	250	4	22,731	36	351,136	30	439,717
3	45,432	6	156,299	3	13,561	32	2,124,093
4	19,286	11	14,272	329	1,286,311	63	155,872
3	2,456	16	29,295	142	360,899	238	863,615
4	2,275	14	294,238	196	578,586	362	671,897
6	14,046	10	230,645	205	563,118	100	104,896
30	67,747	48	152,871	393	988,546	371	271,667
1	979	6	35,179	45	65,333	12	5,660
—	—	2	2,068	14	82,360	32	12,846
3	21,065	—	—	38	80,078	26	42,800
5	4,851	5	5,838	93	453,650	57	26,829
—	—	1	149	12	4,849	8	2,077
4	5,144	—	—	40	56,947	88	96,348
3	11,006	1	2,442	29	84,261	20	10,848
3	19,836	6	22,575	70	69,359	49	18,807
1	235	5	11,206	5	1,276	15	2,821
5	2,416	7	61,754	15	29,920	8	4,550
4	2,075	2	1,359	11	3,599	9	1,945
1	140	1	315	3	9,541	2	2,883
—	—	—	—	13	43,915	6	4,274
—	—	12	9,986	5	3,458	39	38,979
2	3,696	1	6,467	2	248	6	3,382
2	3,696	—	—	2	248	6	3,382
—	—	1	6,467	—	—	—	—
—	—	—	—	—	—	2	619
1	20,569	—	—	19	165,764	—	—

Source : National Land Management Agency, MOI.

表 78. 建築物開工統計年累計—按區域別及用途別分(續)

區域別 Locality	休閒、文教類(D類) Leisure, Education		衛生、福利、 更生類(F類) Health, Welfare, Regeneration		公共集會類(A類) Assembly	
	件數 Cases	總樓地板 面積 (平方公尺) Total Floor Area (m ²)	件數 Cases	總樓地板 面積 (平方公尺) Total Floor Area (m ²)	件數 Cases	總樓地板 面積 (平方公尺) Total Floor Area (m ²)
一一二一年一至十一月 Jan. - Nov., 2023	273	629,046	91	372,959	12	49,201
新北市 New Taipei City	9	57,532	2	4,320	1	20,792
臺北市 Taipei City	16	190,595	1	46,842	—	—
桃園市 Taoyuan City	27	39,563	9	13,082	1	17,890
臺中市 Taichung City	42	125,577	13	138,642	2	1,810
臺南市 Tainan City	32	45,593	14	72,448	—	—
高雄市 Kaohsiung City	18	33,222	15	17,864	—	—
臺灣省 Taiwan Prov.	118	116,215	37	79,761	6	6,965
宜蘭縣 Yilan C.	12	9,046	4	5,170	1	99
新竹縣 Hsinchu C.	9	8,256	3	3,592	—	—
苗栗縣 Miaoli C.	5	5,704	4	4,618	—	—
彰化縣 Changhua C.	19	27,012	7	17,602	1	827
南投縣 Nantou C.	2	668	1	780	—	—
雲林縣 Yunlin C.	10	8,925	3	4,901	—	—
嘉義縣 Chiayi C.	6	7,871	3	6,096	—	—
屏東縣 Pingtung C.	18	23,206	5	14,972	1	5,320
臺東縣 Taitung C.	8	6,790	—	—	2	673
花蓮縣 Hualien C.	12	8,290	2	4,727	1	46
澎湖縣 Penghu C.	9	5,035	2	13,425	—	—
基隆市 Keelung City	—	—	1	266	—	—
新竹市 Hsinchu City	5	2,339	—	—	—	—
嘉義市 Chiayi City	3	3,073	2	3,612	—	—
福建省 Fuchien Prov.	10	3,634	—	—	2	1,744
金門縣 Kinmen C.	9	2,691	—	—	1	16
連江縣 Lienchiang C.	1	943	—	—	1	1,728
國家公園 National Park	—	—	—	—	—	—
其他內政部 指定特設主 管建築機關 Other M.O.I. Const. Orgs.	1	17,115	—	—	—	—

TABLE 78. CONSTRUCTION COMMENCEMENT OF THE YEAR
- BY LOCALITY AND USE (CONT.)

宗教、殯葬類(E類) Religion, Funeral		危險物品類(I類) Hazard Contents		其他類 Others		農業設施 Agricultural facility	
件數 Cases	總樓地板面積 (平方公尺) Total Floor Area (m ²)	件數 Cases	總樓地板面積 (平方公尺) Total Floor Area (m ²)	件數 Cases	總樓地板面積 (平方公尺) Total Floor Area (m ²)	件數 Cases	總樓地板面積 (平方公尺) Total Floor Area (m ²)
107	181,497	27	17,700	1,001	2,346,847	990	2,249,411
2	2,027	2	854	8	52,183	4	770
4	4,683	—	—	1	353	1	353
6	11,599	5	2,682	12	8,289	9	7,011
12	33,296	2	406	20	36,291	20	36,291
16	5,510	4	3,393	285	1,111,052	285	1,111,052
10	19,996	6	6,253	28	80,575	28	80,575
57	104,386	6	3,865	642	1,023,157	639	1,008,589
2	468	—	—	51	6,036	51	6,036
1	448	—	—	25	14,144	25	14,144
3	1,623	2	134	42	20,030	42	20,030
9	26,808	1	1,747	12	5,442	12	5,442
2	3,762	—	—	37	35,197	37	35,197
5	6,786	1	1,147	184	303,628	183	303,550
7	16,711	—	—	88	395,896	88	395,896
16	19,992	1	476	133	206,540	131	192,050
3	860	—	—	32	9,968	32	9,968
3	3,297	—	—	34	24,983	34	24,983
3	998	—	—	—	—	—	—
1	18,288	1	361	—	—	—	—
2	4,345	—	—	1	61	1	61
—	—	—	—	3	1,232	3	1,232
—	—	—	—	3	3,427	3	3,427
—	—	—	—	—	—	—	—
—	—	—	—	1	1,343	1	1,343
—	—	2	247	1	30,177	—	—

表79. 建築物開工統計－按月別及構造別分

年 (月) 別 Year (Month)	總 計 Grand Total		鋼骨鋼筋混凝土構造 Steel Frame & Reinforced Concrete		混凝土構造 (含鋼筋混凝土構造) Reinforced Concrete	
	總樓地板面積 (平方公尺) Total Floor Area (m ²)	工程造價 (千元) Construction Cost (NT\$1,000)	總樓地板面積 (平方公尺) Total Floor Area (m ²)	工程造價 (千元) Construction Cost (NT\$1,000)	總樓地板面積 (平方公尺) Total Floor Area (m ²)	工程造價 (千元) Construction Cost (NT\$1,000)
一〇三年 2014	31,344,905	287,019,019	1,656,074	16,653,633	24,486,210	226,640,525
一〇四年 2015	25,354,769	216,630,295	2,338,209	19,395,493	19,339,568	168,275,285
一〇五年 2016	20,816,441	183,476,623	1,387,936	13,359,867	15,610,098	139,022,991
一〇六年 2017	23,223,703	211,688,539	1,455,147	14,742,978	16,438,061	146,557,989
一〇七年 2018	26,262,066	242,376,818	2,138,165	25,267,967	18,928,843	172,857,945
一〇八年 2019	27,843,010	271,025,704	1,726,516	19,373,620	21,107,001	200,209,472
一〇九年 2020	32,403,233	307,608,673	2,801,936	28,428,544	23,884,823	227,576,352
一一〇年 2021	30,499,556	283,130,363	2,181,629	23,669,275	23,016,339	217,500,874
一一一年 2022	35,440,102	365,255,586	2,839,985	34,917,525	24,645,212	246,584,085
十一月 Nov.	2,663,616	26,248,160	192,833	2,578,975	2,009,967	19,780,989
十二月 Dec.	3,111,530	32,204,057	79,007	580,971	2,222,277	23,401,621
一一二年 2023	29,875,292	327,584,514	1,834,687	21,078,168	20,150,684	208,284,642
一月 Jan.	2,285,154	23,314,006	200,255	2,578,518	1,469,977	14,560,237
二月 Feb.	2,833,717	31,451,298	77,831	476,389	2,071,668	22,154,860
三月 Mar.	3,183,896	32,960,545	295,225	4,034,388	2,391,055	23,521,481
四月 Apr.	2,868,476	38,031,753	142,793	1,449,602	1,479,459	15,772,864
五月 May	3,027,691	29,224,336	209,812	1,426,736	2,274,750	23,718,402
六月 June	2,403,158	27,039,773	174,423	2,553,695	1,617,536	17,506,085
七月 July	3,416,519	45,106,226	20,492	113,534	1,884,702	19,419,513
八月 Aug.	2,892,955	32,119,793	213,808	3,260,609	2,002,779	21,715,029
九月 Sept.	1,884,651	18,730,596	86,278	729,028	1,332,975	13,419,455
十月 Oct.	2,517,493	25,928,261	161,429	2,557,963	1,742,433	17,892,497
十一月 Nov.	2,561,582	23,677,927	252,341	1,897,706	1,883,350	18,604,219
較上月增減(%) VS. with Last Month	1.75	-8.68	56.32	-25.81	8.09	3.98
較上年同月增減(%) VS. with Last Year	-3.83	-9.79	30.86	-26.42	-6.30	-5.95

資料來源：本部國土管理署。

TABLE 79. CONSTRUCTION COMMENCEMENT
- BY MONTH AND MATERIAL

鋼構造(94年以前為 鋼架構造) Steel		磚構造 Brick		木構造 Wooden		其 他 Others	
總樓地板面積 (平方公尺) Total Floor Area (m ²)	工程造價 (千元) Construction Cost (NT\$1,000)	總樓地板面積 (平方公尺) Total Floor Area (m ²)	工程造價 (千元) Construction Cost (NT\$1,000)	總樓地板面積 (平方公尺) Total Floor Area (m ²)	工程造價 (千元) Construction Cost (NT\$1,000)	總樓地板面積 (平方公尺) Total Floor Area (m ²)	工程造價 (千元) Construction Cost (NT\$1,000)
5,042,623	43,103,966	96,607	319,334	23,911	74,221	39,480	227,340
3,555,345	28,449,398	54,050	200,667	17,517	56,354	50,080	253,098
3,677,692	30,543,688	56,076	178,018	23,106	69,581	61,533	302,478
5,102,790	49,082,506	98,301	403,638	8,008	29,332	121,396	872,096
5,029,793	43,538,601	105,659	464,482	24,541	75,891	35,065	171,932
4,949,202	51,222,224	48,556	169,881	10,383	40,825	1,352	9,682
5,615,047	51,117,688	87,731	422,494	6,006	20,416	7,690	43,179
5,223,188	41,679,368	54,297	191,614	22,836	78,926	1,267	10,306
7,748,315	82,957,445	50,428	163,675	26,832	98,140	129,330	534,716
457,187	3,873,272	2,676	10,275	953	4,649	-	-
804,630	8,201,151	3,187	10,999	2,041	6,451	388	2,864
7,730,870	97,621,430	141,026	539,589	17,623	58,056	402	2,629
603,061	6,120,812	6,998	37,277	4,863	17,162	-	-
671,909	8,773,085	12,309	46,964	-	-	-	-
481,831	5,348,636	15,751	55,894	34	146	-	-
1,230,473	20,758,915	15,613	49,612	61	190	77	570
520,454	3,963,753	22,134	113,018	272	780	269	1,647
594,380	6,930,279	15,185	44,811	1,634	4,903	-	-
1,502,938	25,539,204	7,290	29,236	1,097	4,739	-	-
661,259	7,093,503	15,109	50,652	-	-	-	-
451,209	4,529,415	10,869	42,479	3,264	9,807	56	412
602,122	5,440,508	6,018	19,726	5,491	17,567	-	-
411,234	3,123,320	13,750	49,920	907	2,762	-	-
-31.70	-42.59	128.48	153.07	-83.48	-84.28	--	--
-10.05	-19.36	413.83	385.84	-4.83	-40.59	--	--

Source : National Land Management Agency, MOI.

表80. 建築物開工統計－按區域別及構造別分

區域別 Locality	總計 Grand Total		鋼骨钢筋混凝土構造 Steel Frame & Reinforced Concrete		混凝土構造 (含鋼筋混凝土構造) Reinforced Concrete	
	總樓地板面積 (平方公尺) Total Floor Area (m ²)	工程造價 (千元) Construction Cost (NT\$1,000)	總樓地板面積 (平方公尺) Total Floor Area (m ²)	工程造價 (千元) Construction Cost (NT\$1,000)	總樓地板面積 (平方公尺) Total Floor Area (m ²)	工程造價 (千元) Construction Cost (NT\$1,000)
一一二一年十一月 Nov., 2023	2,561,582	23,677,927	252,341	1,897,706	1,883,350	18,604,219
新北市 New Taipei City	222,014	3,027,924	—	—	207,503	2,804,157
臺北市 Taipei City	156,330	2,508,564	30,061	517,251	102,580	1,570,320
桃園市 Taoyuan City	222,280	2,123,469	4,145	35,529	176,707	1,716,602
臺中市 Taichung City	383,289	4,242,419	1,795	13,327	364,143	4,109,215
臺南市 Tainan City	471,877	3,573,208	12,746	68,463	370,319	3,013,263
高雄市 Kaohsiung City	375,237	3,322,708	487	3,043	254,000	2,381,619
臺灣省 Taiwan Prov.	703,902	4,719,026	202,019	1,254,981	394,831	2,937,175
宜蘭縣 Yilan C.	22,849	151,228	—	—	20,879	139,638
新竹縣 Hsinchu C.	15,799	86,399	1,855	9,277	12,508	69,950
苗栗縣 Miaoli C.	92,730	658,616	—	—	82,997	619,540
彰化縣 Changhua C.	204,696	1,307,854	151,556	973,358	53,140	334,496
南投縣 Nantou C.	9,951	55,940	—	—	7,299	41,255
雲林縣 Yunlin C.	89,670	568,849	4,229	23,876	55,977	412,427
嘉義縣 Chiayi C.	76,745	433,968	43,060	241,610	7,731	45,234
屏東縣 Pingtung C.	64,346	362,441	—	—	43,237	261,364
臺東縣 Taitung C.	4,859	25,393	—	—	3,924	20,544
花蓮縣 Hualien C.	17,507	91,725	—	—	13,795	75,280
澎湖縣 Penghu C.	4,778	23,772	—	—	4,665	23,330
基隆市 Keelung City	36,137	425,432	—	—	36,137	425,432
新竹市 Hsinchu City	53,619	433,300	1,319	6,860	42,326	374,576
嘉義市 Chiayi City	10,216	94,109	—	—	10,216	94,109
福建省 Fuchien Prov.	13,677	74,483	1,088	5,112	12,589	69,371
金門縣 Kinmen C.	6,122	23,208	—	—	6,122	23,208
連江縣 Lienchiang C.	7,555	51,275	1,088	5,112	6,467	46,163
國家公園 National Park	678	2,497	—	—	678	2,497
其他內政部 指定特設主 管建築機關 Other M.O.I. Const. Orgs.	12,298	83,629	—	—	—	—

資料來源：本部國土管理署。

TABLE 80. CONSTRUCTION COMMENCEMENT
- BY LOCALITY AND MATERIAL

鋼構造 Steel		磚構造 Brick		木構造 Wooden		其他 Others	
總樓地板面積 (平方公尺) Total Floor Area (m ²)	工程造價 (千元) Construction Cost (NT\$1,000)	總樓地板面積 (平方公尺) Total Floor Area (m ²)	工程造價 (千元) Construction Cost (NT\$1,000)	總樓地板面積 (平方公尺) Total Floor Area (m ²)	工程造價 (千元) Construction Cost (NT\$1,000)	總樓地板面積 (平方公尺) Total Floor Area (m ²)	工程造價 (千元) Construction Cost (NT\$1,000)
411,234	3,123,320	13,750	49,920	907	2,762	—	—
14,511	223,767	—	—	—	—	—	—
23,689	420,993	—	—	—	—	—	—
41,428	371,338	—	—	—	—	—	—
17,351	119,877	—	—	—	—	—	—
88,812	491,482	—	—	—	—	—	—
120,689	937,821	—	—	61	225	—	—
92,456	474,413	13,750	49,920	846	2,537	—	—
1,970	11,590	—	—	—	—	—	—
1,436	7,172	—	—	—	—	—	—
9,733	39,076	—	—	—	—	—	—
—	—	—	—	—	—	—	—
2,652	14,685	—	—	—	—	—	—
20,841	99,703	8,623	32,843	—	—	—	—
25,954	147,124	—	—	—	—	—	—
16,095	84,442	5,014	16,635	—	—	—	—
935	4,849	—	—	—	—	—	—
2,866	13,908	—	—	846	2,537	—	—
—	—	113	442	—	—	—	—
—	—	—	—	—	—	—	—
9,974	51,864	—	—	—	—	—	—
—	—	—	—	—	—	—	—
—	—	—	—	—	—	—	—
—	—	—	—	—	—	—	—
12,298	83,629	—	—	—	—	—	—

Source : National Land Management Agency, MOI.

表81. 國家(自然)公園遊憩據點遊客人次及車輛次

TABLE 81. VISITORS AND VEHICLES OF SPOTS IN NATIONAL (NATURE) PARKS

年 (月) 別 Year (Month)	遊憩據點數(處) No. of Spots	遊客人次 Person-Times of Visitors	合計 Total
一〇三年 2014	48	27,648,549	2,826,711
一〇四年 2015	51	28,720,559	2,864,836
一〇五年 2016	51	22,917,868	2,773,279
一〇六年 2017	51	21,905,892	2,927,127
一〇七年 2018	51	19,387,655	2,660,924
一〇八年 2019	52	21,607,114	3,071,065
一〇九年 2020	52	17,716,811	3,245,123
一一〇年 2021	52	13,357,301	2,441,633
一一一年 2022	52	17,280,092	2,781,455
十一月 Nov.	52	1,530,819	209,843
十二月 Dec.	52	1,275,297	192,185
一一二年 2023	52	20,941,691	2,450,556
一月 Jan.	52	1,735,391	243,033
二月 Feb.	52	1,848,727	211,500
三月 Mar.	52	1,977,277	201,064
四月 Apr.	52	2,337,940	263,299
五月 May	52	1,906,592	207,467
六月 June	52	1,917,616	231,895
七月 July	52	2,042,647	263,707
八月 Aug.	52	1,614,912	205,011
九月 Sept.	52	1,576,245	175,445
十月 Oct.	52	1,971,222	219,178
十一月 Nov.	52	2,013,122	228,957
較上月增減(%) VS. with Last Month	—	2.13	4.46
較上年同月增減(%) VS. with Last Year	—	31.51	9.11

資料來源：本部國家公園署。
 說明：國家(自然)公園包括墾丁(民國71年公告)、玉山(74年)、陽明山(74年)、太魯閣(75年)、雪霸(81年)、金門(84年)、東沙環礁(96年)、台江(98年)、國家自然公園(100年)及澎湖南方四島(103年)等十處，其中東沙環礁暫不對外開放，但於高雄市設立海洋國家公園管理處負責其保育復育等經營管理工作，並兼辦遊客中心業務，提供民眾參觀導覽服務；國家自然公園於100年12月開園，自102年納入統計；澎湖南方四島於103年10月18日開園，自104年納入統計。

車輛次 Vehicle-Times			
大型車 Buses	中型車 Vans	小型車 Sedans	機車 Motorcycles
263,762	163,116	1,754,845	644,988
269,279	164,129	1,758,276	673,152
221,979	158,142	1,743,426	649,732
195,986	153,988	1,994,281	582,872
178,235	130,752	1,812,306	539,631
243,380	134,148	2,106,936	586,601
111,569	182,555	2,389,804	561,195
67,016	129,282	1,821,337	423,998
85,118	139,778	2,055,792	500,766
8,102	12,138	145,213	44,390
7,666	11,796	136,305	36,418
80,936	126,107	1,785,552	457,961
5,357	13,400	185,099	39,177
6,786	12,333	152,214	40,167
7,820	10,812	145,691	36,741
9,051	13,698	190,724	49,826
8,245	10,999	149,484	38,739
7,890	12,012	170,294	41,699
7,498	12,425	199,058	44,726
5,980	7,873	154,217	36,941
5,846	7,771	126,056	35,772
8,277	11,443	154,757	44,701
8,186	13,341	157,958	49,472
-1.10	16.59	2.07	10.67
1.04	9.91	8.78	11.45

Source : National Park Service, MOI.
 Note : National (Nature) Parks include Kenting(proclaimed in 1982) , Yushan(1985), Yangmingshan(1985), Taroko(1986), SheiPa(1992),Kinmen(1995), Dongsha Marine(2007), Taijiang(2009), National Nature Park(2011) and South Penghu Marine(2014). Dongsha Marine is not open temporarily to the public, but the Marine National Park Administration Office* has been founded in Kaohsiung City in Oct. 2007 to take charge of the ecological protection and rehabilitation as well as providing some environmental knowledge introduction with regard to marine ecotourism for the public. National Nature Park was opened in Dec., 2011, and was incorporated into statistics starting from 2013. South Penghu Marine National Park was opened in Oct., 2014, and was incorporated into statistics starting from 2015.

名詞定義

人口成長(增加)率	(%)=	當年(月)人口增加數÷上年(月)底人口數×1,000
性比例	(女=100)=	當年(月)底男性人口÷當年(月)底女性人口×100
戶量	(人/戶)=	當年(月)底人口數÷當年(月)底戶數
人口密度	(人/平方公里)=	當年(月)底人口數÷當年(月)底土地面積
年(月)中人口數	(人)=	(當年(月)底人口數+上年(月)底人口數)÷2
粗出生率	(‰)=	當年(月)出生人數÷當年(月)中人口數×1,000
粗死亡率	(‰)=	當年(月)死亡人數÷當年(月)中人口數×1,000
粗結婚率	(‰)=	當年(月)結婚對數÷當年(月)中人口數×1,000
粗離婚率	(‰)=	當年(月)離婚對數÷當年(月)中人口數×1,000
自然增加率	(‰)=	粗出生率-粗死亡率
社會增加率	(‰)=	(當年(月)遷入人口數-當年(月)遷出人口數)÷當年(月)中人口數×1,000
人口總增加率	(‰)=	自然增加率+社會增加率
平均每合作社股金	(千元)=	當年(期)底合作社股金總額÷當年(期)底社(場)數
刑案發生率	(件/十萬人)=	當年(月)刑案發生件數÷當年(月)中人口數×100,000
犯罪人口率	(人/十萬人)=	當年(月)嫌疑犯人數÷當年(月)中人口數×100,000
刑案破獲率	(%)=	當年(月)刑案破獲件數÷當年(月)刑案發生件數×100
車輛肇事率	(件/萬輛)=	當年(月)車輛肇事總件數÷當年(月)中機動車輛數×10,000
消防安全檢查合格率	(%)=	當年(月)消防安全設備合格件次÷當年(月)消防安全設備檢查件次×100