

## 編輯說明

- 一、本月報之編印目的在提供本部主要業務之一般概況資料，以供釐訂政策及實施考核之參據，並提供本部網站 <https://www.moi.gov.tw/stat/>查詢。
- 二、本月報所載資料部分數字間有修正者，凡與前期數字不同者，以本期數字為準。
- 三、本月報所用符號如下：

—：無數字或數值無統計	Ⓒ：修正數
...：數字尚未發布	0：數字不及半單位
--：數值無意義	

## Explanatory Notes

1. The main purpose of compiling this Monthly Bulletin is to show the results of general administrative work of Ministry of the Interior.  
It is intended to provide data for decision-making and evaluation.
2. In case the figures given in this issue don't agree with the corresponding figures in the previous issue because of revising, take the numerals of this issue as the basis.
3. The following symbols are used for tables:

— : zero or not available	Ⓒ: revised figure
... : not yet published	0 : less than half an unit
-- : meaningless	

中華民國

# 內政統計月報

MONTHLY BULLETIN OF INTERIOR STATISTICS  
REPUBLIC OF CHINA

中華民國一一二年十月  
OCTOBER 2023

內政部  
一一二年十二月編印

MINISTRY OF THE INTERIOR, REPUBLIC OF CHINA

# 目次

	*頁次*		*頁次*
<b>編輯說明</b> .....	1	表36. 警察機關處理違反社會秩序維護法案件.....	154
<b>目次</b> .....	2	表37. 警察機關處理集會遊行發生數.....	156
<b>提要分析</b> .....	7	表38. 警察機關處理經濟案件.....	158
一、地方行政區劃.....	8	<b>五、移民</b>	
二、人口概況.....	9	表39. 實際入國(境)人數—按性別、年齡及身分分.....	162
三、合作事業及人民團體.....	10	表40. 實際入國(境)人數—按入國(境)地點分.....	164
四、土地建物登記.....	11	表41. 實際出國(境)人數—按性別、年齡及身分分.....	166
五、治安維護.....	12	表42. 實際出國(境)人數—按出國(境)地點分.....	168
六、移民.....	13	表43. 外僑居留人數及查處違法外來人口.....	170
七、消防與緊急救護.....	14	表44. 外來人口居留人數.....	172
八、建築管理.....	15	表45. 外來人口停留人數.....	174
<b>統計表</b> .....	17	表46. 外來人口逾期居留人數.....	176
表1. 內政統計指標.....	18	表47. 外來人口逾期停留人數.....	178
<b>一、戶政</b>		表48. 小三通統計.....	180
表2. 村里鄰戶數暨現住人口—按月別分.....	24	表49. 大陸地區配偶申請來臺團聚通過訪查及面(訪)談.....	182
表3. 村里鄰戶數暨現住人口—按區域別分.....	26	表50. 新住民發展基金核定補助.....	184
表4. 現住人口動態登記—按月別分.....	28	表51. 移民輔導成果.....	188
表5. 現住人口動態登記—按區域別分.....	32	<b>六、消防</b>	
表6. 現住人口動態登記年累計—按區域別分.....	36	表52. 消防安全設備查察處理.....	192
表7. 結婚及離婚登記—按國籍及月別分.....	40	表53. 火災次數—按起火處所分.....	194
表8. 結婚及離婚登記年累計—按國籍及區域別分.....	44	表54. 火災次數—按起火原因分.....	196
表9. 現住人口遷入遷出登記—按月別分.....	48	表55. 火災次數—按類別及時間分.....	198
表10. 現住人口遷入遷出登記—按區域別分.....	60	表56. 火災死傷人數及財物損失.....	200
表11. 現住人口遷入遷出登記年累計—按區域別分.....	72	表57. 起火建築物.....	204
表12. 現住原住民人口數—按月別分.....	84	表58. 火災出動人員、車輛及其他裝備.....	208
表13. 現住原住民人口數—按區域別分.....	86	表59. 消防緊急救護服務.....	210
表14. 戶政管理及便民服務案件.....	88	表60. 消防緊急救護急救處置.....	212
<b>二、合作事業及人民團體</b>		<b>七、國土管理及國家公園</b>	
表15. 合作事業概況.....	92	表61. 核發建築物建造執照—按月別及用途別分.....	214
表16. 全國性人民團體.....	94	表62. 核發建築物建造執照—按區域別及用途別分.....	218
<b>三、地政</b>		表63. 核發建築物建造執照年累計—按區域別及用途別分.....	222
表17. 辦理土地登記及標示變更登記—按月別分.....	96	表64. 核發建築物建造執照—按月別及構造別分.....	226
表18. 辦理土地登記及標示變更登記—按區域別分.....	100	表65. 核發建築物建造執照—按區域別及構造別分.....	228
表19. 辦理土地所有權登記—按月別分.....	104	表66. 核發建築物拆除執照—按月別及用途別分.....	230
表20. 辦理土地所有權登記—按區域別分.....	108	表67. 核發建築物拆除執照—按區域別及用途別分.....	232
表21. 辦理土地他項權利登記—按月別分.....	112	表68. 核發建築物使用執照—按月別及用途別分.....	234
表22. 辦理土地他項權利登記—按區域別分.....	114	表69. 核發建築物使用執照—按區域別及用途別分.....	238
表23. 辦理建物登記及標示變更登記—按月別分.....	116	表70. 核發建築物使用執照年累計—按區域別及用途別分.....	242
表24. 辦理建物登記及標示變更登記—按區域別分.....	120	表71. 核發建築物使用執照—按月別及構造別分.....	246
表25. 辦理建物所有權登記—按月別分.....	124	表72. 核發建築物使用執照—按區域別及構造別分.....	248
表26. 辦理建物所有權登記—按區域別分.....	128	表73. 核發建築物使用執照—按高度別分.....	250
表27. 辦理建物他項權利登記—按月別分.....	132	表74. 核發建築物使用執照—按層數別分.....	252
表28. 辦理建物他項權利登記—按區域別分.....	134	表75. 核發建築物使用執照—按使用分區別分.....	254
表29. 測量案件統計.....	136	表76. 建築物開工統計—按月別及用途別分.....	256
表30. 都市地價指數.....	138	表77. 建築物開工統計—按區域別及用途別分.....	260
<b>四、警政</b>		表78. 建築物開工統計年累計—按區域別及用途別分.....	264
表31. 警察機關受(處)理刑事案件.....	140	表79. 建築物開工統計—按月別及構造別分.....	268
表32. 警察機關受(處)理暴力犯罪.....	144	表80. 建築物開工統計—按區域別及構造別分.....	270
表33. 警察機關查獲少年嫌疑犯人數.....	148	表81. 國家(自然)公園遊憩據點遊客人次及車輛次.....	272
表34. 警察機關檢肅毒品統計.....	150	<b>名詞定義</b>	274
表35. 警察機關查獲槍枝、彈藥、刀械數量.....	152		

# CONTENTS

	*Page*
<b>EXPLANATORY NOTES.....</b>	1
<b>CONTENTS.....</b>	2
<b>SUMMARY ANALYSIS.....</b>	7
<b>STATISTICAL TABLES.....</b>	17
Table 1. Statistical Indicators of Interior .....	18
<b>I . POPULATION</b>	
Table 2. Number of Villages, Neighborhoods, Households and Resident Population — by Month.....	24
Table 3. Number of Villages, Neighborhoods, Households and Resident Population — by Locality.....	26
Table 4. Mobility Status of Resident Population — by Month.....	28
Table 5. Mobility Status of Resident Population — by Locality.....	32
Table 6. Mobility Status of Resident Population of the Year — by Locality.....	36
Table 7. Marriage and Divorce Registrations — by Nationality and Month.....	40
Table 8. Marriage and Divorce Registrations of the Year — by Nationality and Locality.....	44
Table 9. Migration Registration of Resident Population — by Month.....	48
Table 10. Migration Registration of Resident Population — by Locality.....	60
Table 11. Migration Registration of Resident Population of the Year — by Locality.....	72
Table 12. Indigenous People — by Month.....	84
Table 13. Indigenous People — by Locality.....	86
Table 14. Offense and Service Cases of Population Administration .....	88
<b>II. COOPERATIVE AND CIVIL ASSOCIATIONS</b>	
Table 15. Cooperative Business .....	92
Table 16. National-wide Civic Associations .....	94
<b>III. LAND ADMINISTRATION</b>	
Table 17. Registration of Land and Registration of Change in Land Descriptions — by Month.....	96
Table 18. Registration of Land and Registration of Change in Land Descriptions — by Locality.....	100
Table 19. Registration of Land Ownership — by Month.....	104
Table 20. Registration of Land Ownership — by Locality.....	108
Table 21. Registration of Other Rights in Land — by Month.....	112
Table 22. Registration of Other Rights in Land — by Locality.....	114
Table 23. Registration of Buildings and Registration of Change in Building Descriptions — by Month.....	116

	*Page*
Table 24. Registration of Buildings and Registration of Change in Building Descriptions — by Locality.....	120
Table 25. Registration of Buildings' Ownership — by Month.....	124
Table 26. Registration of Buildings' Ownership — by Locality.....	128
Table 27. Registration of Other Rights in Buildings — by Month.....	132
Table 28. Registration of Other Rights in Buildings — by Locality.....	134
Table 29. Land Survey Cases .....	136
Table 30. Indices of Urban Land Price .....	138
<b>IV. POLICE ADMINISTRATION</b>	
Table 31. Offenses Handled by Police Organizations .....	140
Table 32. Violent Crime Handled by Police Organizations .....	144
Table 33. Juvenile Offenders Handled by Police Organizations .....	148
Table 34. Offenses of Narcotic Drugs .....	150
Table 35. Illegal Guns, Pistols, Ammunition and Knives Captured by Police Organizations.....	152
Table 36. Violation of the Law for Maintaining Social Order .....	154
Table 37. Assembly and Parade Handled by Police Organizations.....	156
Table 38. Discovered Economic Frauds Handled by Police Organizations .....	158
<b>V. IMMIGRATION</b>	
Table 39. Entry Persons — by Sex, Age, Identity.....	162
Table 40. Entry Persons — by Arriving Point.....	164
Table 41. Exit Persons — by Sex, Age, Identity.....	166
Table 42. Exit Persons — by Departing Point.....	168
Table 43. Foreign Residents and Ferreted Illegal Foreign Residents .....	170
Table 44. Non-household-registered Residents .....	172
Table 45. Foreign Sojourns .....	174
Table 46. Overstayed Foreign Nationals with Resident Visa.....	176
Table 47. Overstayed Foreign Nationals with Tourist Visa.....	178
Table 48. Mini Three-link Transportation.....	180
Table 49. Visit and Interview Applications for Mainland Chinese Spouses Coming to Taiwan to Get Together with Family Members.....	182
Table 50. Subsidies of New Immigrants Development Fund.....	184
Table 51. Immigrant Consultation and Assistance .....	188
<b>VI. FIRE FIGHTING</b>	
Table 52. Inspection and Supervision of Fire Safety Equipment.....	192
Table 53. Number of Fires — by Caught Place.....	194
Table 54. Number of Fires — by Cause.....	196
Table 55. Number of Fires — by Classification and Fire Time.....	198

\*Page\*

Table 56. Losses of Fire Disasters .....	200
Table 57. Number of Fires of Caught Buildings .....	204
Table 58. Fire Services and Call Frequency .....	208
Table 59. Emergency Medical Services.....	210
Table 60. Rescue Treatments of Emergency Medical Services.....	212

**VII. NATIONAL LAND MANAGEMENT AND NATIONAL PARK SERVICE**

Table 61. Issued Building Construction License — by Month and Use.....	214
Table 62. Issued Building Construction License — by Locality and Use.....	218
Table 63. Issued Building Construction License of the Year — by Locality and Use.....	222
Table 64. Issued Building Construction License — by Month and Material.....	226
Table 65. Issued Building Construction License — by Locality and Material.....	228
Table 66. Issued Building Demolition License — by Month and Use.....	230
Table 67. Issued Building Demolition License — by Locality and Use.....	232
Table 68. Issued Building Usage License — by Month and Use.....	234
Table 69. Issued Building Usage License — by Locality and Use.....	238
Table 70. Issued Building Usage License of the Year — by Locality and Use.....	242
Table 71. Issued Building Usage License — by Month and Material.....	246
Table 72. Issued Building Usage License — by Locality and Material.....	248
Table 73. Issued Building Usage License — by Height.....	250
Table 74. Issued Building Usage License — by Story.....	252
Table 75. Issued Building Usage License — by Landuse Zones.....	254
Table 76. Construction Commencement — by Month and Use.....	256
Table 77. Construction Commencement — by Locality and Use.....	260
Table 78. Construction Commencement of the Year — by Locality and Use.....	264
Table 79. Construction Commencement — by Month and Material.....	268
Table 80. Construction Commencement — by Locality and Material.....	270
Table 81. Visitors and Vehicles of Spots in National (Nature) Parks.....	272

<b>DEFINITION.....</b>	<b>274</b>
------------------------	------------

# 提 要 分 析

## SUMMARY ANALYSIS

## 一、地方行政區劃

現有行政區域包括臺灣省、福建省及新北、臺北、桃園、臺中、臺南、高雄等6個直轄市；臺灣省設11縣、3省轄市，福建省設2縣。

直轄市、縣、省轄市下設368個鄉鎮市區；包括146個鄉、38個鎮、14個縣轄市、170個區。

112年10月底鄉鎮市區下共設7,748個村里，村里下設有14萬3,316個鄰，分別較上月持平及增加3鄰，平均每個村里有18鄰；平均每個鄰有64戶，以臺北市111戶為最多，臺中市84戶次之；平均每個村里有1,191戶，以臺北市2,334戶最多，桃園市1,746戶次之。

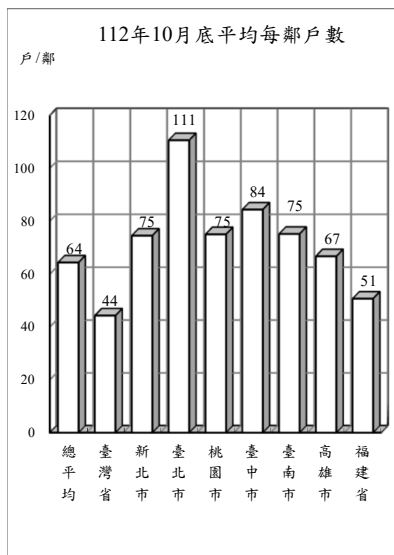

## 地方行政區劃

單位：個

年(月)底別	直轄市、縣、市數			鄉、鎮、市、區數				村、里數	編組鄰數
	直轄市	縣	省轄市	鄉	鎮	縣轄市	區		
民國103年底	5	14	3	152	41	18	157	7,851	148,640
民國104年底	6	13	3	146	38	14	170	7,851	148,400
民國105年底	6	13	3	146	38	14	170	7,851	148,234
民國106年底	6	13	3	146	38	14	170	7,851	148,391
民國107年底	6	13	3	146	38	14	170	7,760	143,574
民國108年底	6	13	3	146	38	14	170	7,760	143,647
民國109年底	6	13	3	146	38	14	170	7,760	143,747
民國110年底	6	13	3	146	38	14	170	7,734	143,204
民國111年底	6	13	3	146	38	14	170	7,748	143,349
民國112年10月底	6	13	3	146	38	14	170	7,748	143,316

說明：1. 103年12月25日桃園縣升格直轄市，自104年起依改制後按區統計。

2. 彰化縣員林鎮與苗栗縣頭份鎮分別於104年8月8日與10月5日改制為縣轄市。

## 二、人口概況

112年10月底人口數2,341萬1,858人，性別比例為97.41，平均每戶2.54人，人口密度為每平方公里647人，其中以臺北市每平方公里9,230人最高。

各直轄市、縣(市)人口中，以新北市403萬8,948人占17.25%最多、臺中市284萬2,926人占12.14%居次、高雄市273萬7,660人占11.69%再次之。

112年10月出生登記計1萬3,068人，較上月增加21.94%；月粗出生率為0.56‰。死亡登記1萬6,594人，較上月增加13.58%；月粗死亡率為0.71‰。

112年10月結婚登記計1萬1,304對，較上月增加20.29%；月粗結婚率為0.48‰。離婚及終止結婚登記4,626對，較上月增加6.25%；月粗離婚率為0.20‰。

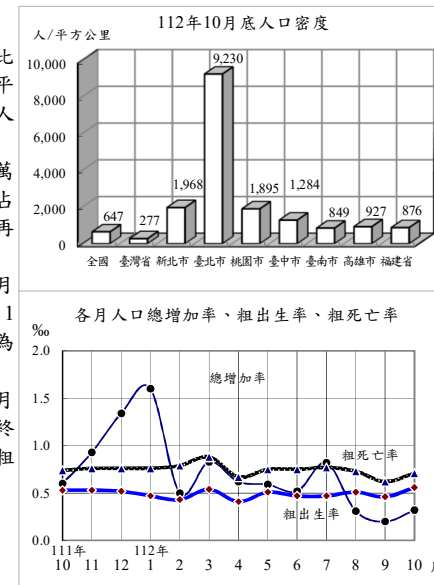

## 戶籍登記

年(月)別	戶數 ①	人口數 ①	戶量(人/戶) ①	人口密度(人/平方公里) ①	動態登記			
					出生人數	死亡人數	結婚對數②	離婚(終止結婚)對數②
民國103年	8,382,699	23,433,753	2.80	647.47	210,383	163,929	149,287	53,190
民國104年	8,468,978	23,492,074	2.77	649.01	213,598	163,858	154,346	53,459
民國105年	8,561,383	23,539,816	2.75	650.32	208,440	172,405	147,861	53,837
民國106年	8,649,000	23,571,227	2.73	651.19	193,844	171,242	138,034	54,412
民國107年	8,734,477	23,588,932	2.70	651.68	181,601	172,784	135,403	54,443
民國108年	8,832,745	23,603,121	2.67	652.07	177,767	176,296	134,524	54,473
民國109年	8,933,814	23,561,236	2.64	650.92	165,249	173,156	121,702	51,680
民國110年	9,006,580	23,375,314	2.60	645.78	153,820	183,732	114,606	47,887
民國111年	9,089,450	23,264,640	2.56	642.72	138,986	207,230	124,997	50,609
民國112年	9,226,306	23,411,858	2.54	646.79	112,720	173,700	101,920	44,240
民國112年10月	9,226,306	23,411,858	2.54	646.79	13,068	16,594	11,304	4,626

附註：①係指年(月)底數；②包含同性登記之資料。

### 三、合作事業及人民團體

112年6月底合作事業社(場)數3,840個，較111年底減少0.83%；合作事業社(場)員數計有個人社員173萬385人及法人社員4,493個，分別較111年底減少1.77%及1.94%。

112年6月底全國性人民團體計有2萬3,738個，以社會團體2萬3,280個占98.07%為最多，職業團體378個占1.59%次之，政治團體80個占0.34%居第3。

社會團體中以學術文化團體5,776個最多，社會服務及慈善團體5,443個次之，經濟業務團體4,124個居第3，3者合計占65.91%；職業團體中包含商業團體164個、工業團體157個及自由職業團體57個；政治團體則為政黨80個。

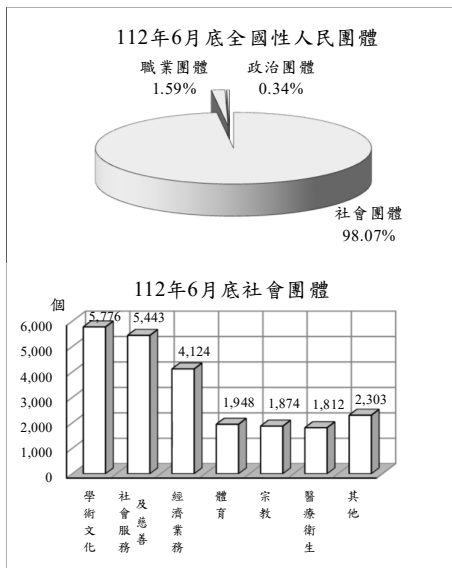

### 合作事業及人民團體

年(月)底別	合作事業			全國性人民團體 (個)					
	社(場)數 (個)	個人社員 (人)	法人社員 (個)	政治團體	職業團體	社會團體			
						學術文化團體	社會服務及慈善團體	經濟業務團體	其他社會團體
民國103年底	4,460	2,345,235	5,441	305	332	2,639	2,643	2,373	4,708
民國104年底	4,324	2,211,438	5,346	334	340	3,405	3,071	2,630	5,265
民國105年底	4,260	2,130,344	4,994	353	350	3,719	3,324	2,883	5,613
民國106年底	4,111	2,081,936	4,976	378	354	3,881	3,492	3,035	5,869
民國107年底	4,004	1,999,715	5,096	339	359	4,295	3,887	3,379	6,331
民國108年底	3,867	1,970,339	4,746	336	366	4,690	4,240	3,684	6,825
民國109年底	3,937	1,851,860	4,723	127	369	5,040	4,669	3,894	7,233
民國110年底	3,885	1,870,374	4,729	112	371	5,347	5,002	4,041	7,584
民國111年底	3,872	1,761,607	4,582	82	375	5,636	5,269	4,078	7,795
民國112年6月底	<b>3,840</b>	<b>1,730,385</b>	<b>4,493</b>	<b>80</b>	<b>378</b>	<b>5,776</b>	<b>5,443</b>	<b>4,124</b>	<b>7,937</b>

### 四、土地、建物登記

112年10月受理各項土地登記31萬6,448筆、面積2億1,146萬平方公尺，分別較上月增加7.69%及24.43%；其中標示變更登記6萬9,686筆、面積1億1,007萬平方公尺，所有權第一次登記1,590筆、面積122萬平方公尺，所有權移轉登記10萬3,487筆、面積5,782萬平方公尺，他項權利登記14萬1,685筆、面積4,235萬平方公尺。

112年10月受理各項建物登記16萬7,792棟、面積2,557萬平方公尺，分別較上月減少8.41%及8.83%；其中標示變更登記1萬7,399棟、面積452萬平方公尺，所有權第一次登記1萬1,838棟、面積248萬平方公尺，所有權移轉登記4萬817棟、面積433萬平方公尺，他項權利登記9萬7,738棟、面積1,424萬平方公尺。

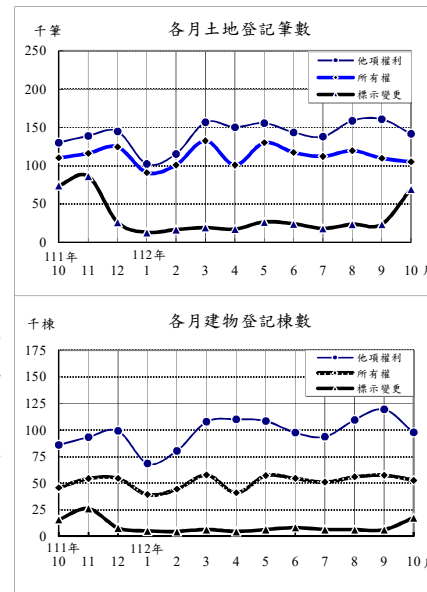

### 土地、建物登記概況

年(月)別	土地登記 (筆)								建物登記 (棟)		
	標示變更登記	所有權登記		他項權利登記	標示變更登記	所有權登記		他項權利登記			
		第一次登記	移轉登記			第一次登記	移轉登記				
民國103年	502,127	11,872	1,364,589	1,684,704	176,427	115,865	457,911	1,120,365			
民國104年	480,367	13,413	1,392,421	1,531,152	218,780	126,742	438,047	1,051,595			
民國105年	431,646	13,131	1,129,131	1,446,163	168,271	122,307	378,661	1,031,160			
民國106年	431,428	10,913	1,180,807	1,503,681	176,322	110,419	405,806	1,060,117			
民國107年	465,330	10,863	1,208,337	1,595,620	152,665	116,589	418,546	1,131,387			
民國108年	409,334	10,267	1,258,113	1,610,634	151,588	119,459	456,234	1,105,479			
民國109年	478,592	8,796	1,594,812	1,725,745	292,929	117,363	474,579	1,138,981			
民國110年	469,421	6,882	1,498,393	1,708,082	137,271	125,779	501,807	1,118,503			
民國111年	394,452	8,772	1,396,941	1,714,812	116,718	130,922	481,959	1,127,748			
民國112年	<b>251,337</b>	<b>2,968</b>	<b>1,116,310</b>	<b>1,422,735</b>	<b>70,770</b>	<b>116,374</b>	<b>395,101</b>	<b>993,572</b>			
民國112年10月	<b>69,686</b>	<b>1,590</b>	<b>103,487</b>	<b>141,685</b>	<b>17,399</b>	<b>11,838</b>	<b>40,817</b>	<b>97,738</b>			

## 五、治安維護

112年10月警察機關處理刑事案件(包括補報數)總計2萬4,854件,較上月增加3.90%;其中竊盜占13.67%,暴力犯罪占0.13%,其他占86.20%;暴力犯罪中以強盜搶奪占40.63%為最多。刑事案件若不含補報數,當期發生件數5,898件,較上月增加1.97%

112年10月嫌疑犯人數2萬6,169人,較上月增加5.25%;其中12歲~未滿18歲之少年嫌疑犯808人占3.09%,較上月減少5.05%。

112年10月警察機關處理違反社會秩序維護法案件總計535件、1,067人,分別較上月增加18.10%及11.03%。

112年10月集會遊行687件,較上月增加117.41%,其中未申請243件占35.37%。

112年10月查獲經濟案件961件,較上月增加4.46%;其中侵害智慧財產權395件最多,違反金融75件次之。

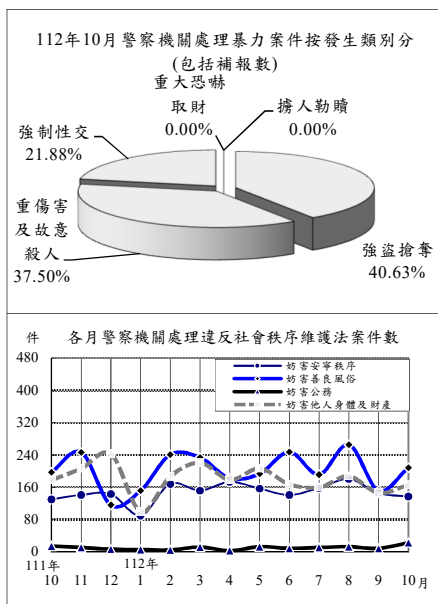

## 治安維護

年(月)別	刑事案件				違反社會秩序維護法		集會遊行件數(件)	查獲經濟案件(件)
	發生件數(含補報數)(件)	發生件數(當期)(件)	嫌疑犯(人)		件數	人數		
			少年	成年				
民國103年	306,300	266,454	261,603	10,969	6,324	13,049	14,751	8,310
民國104年	297,800	257,047	269,296	11,002	5,237	13,709	5,786	8,428
民國105年	294,831	254,849	272,817	9,775	4,841	11,536	4,967	7,203
民國106年	293,453	252,925	287,294	10,499	4,919	12,031	3,908	7,020
民國107年	284,538	239,304	291,621	8,893	5,375	12,416	27,134	6,900
民國108年	268,349	223,567	277,664	9,441	7,149	16,048	7,288	7,748
民國109年	259,713	214,066	281,811	10,226	7,230	14,763	5,389	11,157
民國110年	243,082	195,727	265,221	9,627	7,025	12,913	5,426	10,255
民國111年	265,518	210,960	291,891	9,554	7,045	12,909	34,872	13,850
民國112年	<b>229,732</b>	<b>175,739</b>	<b>249,226</b>	<b>8,949</b>	<b>5,402</b>	<b>10,627</b>	<b>3,082</b>	<b>9,969</b>
民國112年10月	<b>24,854</b>	<b>5,898</b>	<b>26,169</b>	<b>808</b>	<b>535</b>	<b>1,067</b>	<b>687</b>	<b>961</b>

說明：發生件數(當期)不含逾月補報數，年累計則含當年逾月補報數，故各月加總不等於年累計數。

## 六、移民

112年10月入國(境)182萬3千人次,較上月增加13.11%;其中有戶籍國民占65.91%,外國人占27.76%,香港澳門居民占5.03%,大陸地區人民占1.21%,無戶籍國民占0.08%;15至64歲者占82.76%。

112年10月出國(境)183萬4千人次,較上月增加17.70%;其中有戶籍國民占66.46%,外國人占26.70%,香港澳門居民占5.49%,大陸地區人民占1.29%,無戶籍國民占0.07%;15至64歲者占82.79%。

112年10月底合法居留外僑85萬2千人,較上月底增加0.83%;年滿15歲以上居留外僑之中,經濟活動以外籍移工65萬5,866人占77.70%最多,非勞動力9萬8,048人占11.62%次之。

112年10月查處違法外來人口3,751人,較上月增加6.14%;其中以具違法行為事實之逾期(含非法入境、漏(跳)船船員及尚未入境之違法外來人口)2,229人最多,單純逾期1,384人次之。

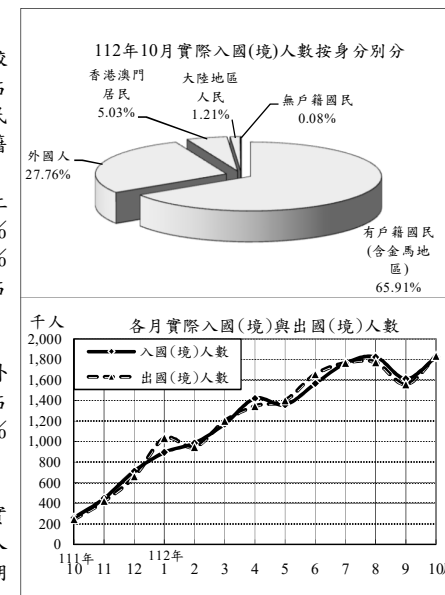

## 入出國(境)及移民概況

年(月)別	實際入國(境)人數(千人次)			實際出國(境)人數(千人次)			合法居留外僑(人)①	查處違法外來人口(人)
	有戶籍國民	外國人	香港澳門居民	有戶籍國民	外國人	香港澳門居民		
民國103年	21,707	11,797	4,687	21,615	11,845	4,592	629,633	25,639
民國104年	23,601	13,161	4,883	23,542	13,183	4,819	637,843	30,582
民國105年	25,228	14,538	5,703	25,217	14,589	5,635	671,375	33,326
民國106年	26,397	15,657	6,453	26,307	15,655	6,384	717,736	35,760
民國107年	27,623	16,557	6,846	27,640	16,645	6,780	758,583	36,548
民國108年	29,033	17,169	7,518	28,940	17,101	7,476	785,341	47,438
民國109年	3,981	2,603	1,096	3,895	2,336	1,229	797,122	32,715
民國110年	480	339	112	544	360	158	752,900	32,421
民國111年	2,308	1,412	831	2,245	1,483	708	796,696	32,456
民國112年	<b>14,426</b>	<b>9,443</b>	<b>3,907</b>	<b>14,516</b>	<b>9,642</b>	<b>3,818</b>	<b>851,527</b>	<b>41,176</b>
民國112年10月	<b>1,823</b>	<b>1,202</b>	<b>506</b>	<b>1,834</b>	<b>1,219</b>	<b>490</b>	<b>851,527</b>	<b>3,751</b>

附註：①係指年(月)底數。

說明：因COVID-19疫情影響，入出境人數109-111年較往年下降；惟111年10月起逐步解除入出境隔離措施，人數逐漸回升。

## 七、消防與緊急救護

112年10月火災事故1,064次，較上月增加13.43%；原因以燃燒雜草、垃圾296次占27.82%最多，電氣設備218次占20.49%次之。

112年10月火災事故死亡10人、受傷10人；死傷原因以有害氣體13人較多、火焰灼傷4人居次。被毀損房屋306間；被毀損車輛206輛，其中小型車88輛最多，機車56輛次之；財物損失估計2,435萬元，較上月減少66.12%。

112年10月火災事故出動人員3萬8,060人次，較上月增加1.67%；救出人數305人，較上月增加8.93%。

112年10月消防單位受理救護案件救護出動10萬6,176次，較上月增加2.09%。急救送醫8萬3,189人次，較上月增加2.86%；其中急病3萬2,231人次占38.74%最多，車禍受傷2萬4,943人次占29.98%居次。

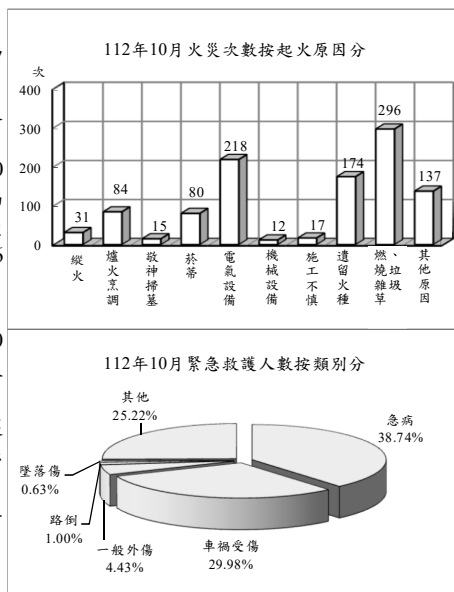

## 消防與緊急救護

年(月)別	火災事故								急救送醫人次(人次)
	發生次數(次)	出動人次(人次)	救出人數(人)	死亡人數(人)	受傷人數(人)	被毀損房屋數(間)	被毀損車輛數(輛)	財物損失估值(百萬元)	
民國103年	1,417	511,977	533	124	244	1,263	658	436	878,849
民國104年	1,704	587,599	569	117	733	1,477	802	531	891,562
民國105年	1,856	476,666	494	169	261	1,568	836	459	906,603
民國106年	30,464	571,358	968	178	302	5,614	2,060	691	891,508
民國107年	27,922	563,457	1,390	173	290	5,302	1,920	596	897,081
民國108年	22,866	541,241	1,743	150	478	4,339	1,796	1,442	905,951
民國109年	22,248	572,241	1,536	161	464	4,011	2,095	641	891,117
民國110年	21,684	601,155	1,997	192	304	4,206	2,229	356	881,766
民國111年	15,890	520,347	2,197	152	194	3,891	1,909	428	1,034,185
民國112年	<b>14,800</b>	<b>458,936</b>	<b>2,182</b>	<b>159</b>	<b>301</b>	<b>3,139</b>	<b>1,661</b>	<b>458</b>	<b>853,419</b>
民國112年10月	<b>1,064</b>	<b>38,060</b>	<b>305</b>	<b>10</b>	<b>10</b>	<b>306</b>	<b>206</b>	<b>24</b>	<b>83,189</b>

說明：火災次數106年以前依據「火災成災標準及認定標準」公布，106年起變更統計範圍，將火災次數細分為A1、A2及A3類，其中A1類係指造成人員死亡之火災案件；A2類指造成人員受傷、涉及糾紛、縱火案件或起火原因待查之火災案件；A3類指非屬A1、A2類，由分隊填具「火災案件搶救出動紀錄表」完成者。106年前後由於統計範圍不同，不宜作比較。

## 八、建築管理

112年10月核發建造執照1,458件、總樓地板面積321萬3,979平方公尺，分別較上月增加14.44%及減少1.76%；其中以住宅用面積147萬748平方公尺占45.76%為最多，辦公、服務類面積52萬9,717平方公尺占16.48%居次；按構造別分，以混凝土構造面積202萬2,911平方公尺占62.94%最多。

112年10月核發拆除執照167件、總樓地板面積11萬1,980平方公尺，分別較上月增加11.33%及減少35.68%。

112年10月核發使用執照1,394件、總樓地板面積265萬2,640平方公尺，分別較上月減少11.32%及3.43%；其中以住宅用面積154萬5,362平方公尺占58.26%為最多，工業、倉儲類41萬5,196平方公尺占15.65%居次；按構造別分，以混凝土構造面積194萬4,706平方公尺占73.31%最多。

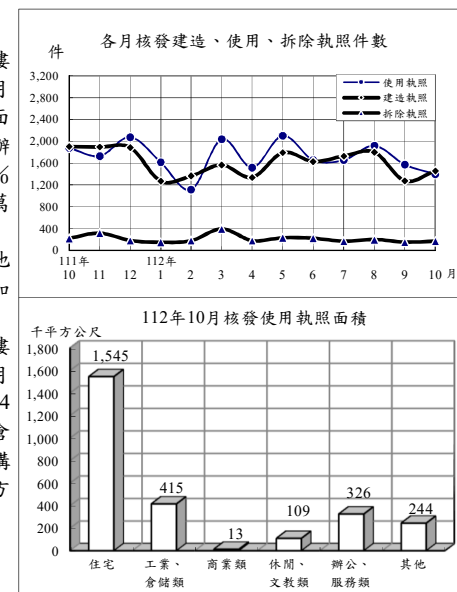

## 建築管理

年(月)別	建造執照			拆除執照		使用執照		
	核發件數(件)	總樓地板面積(千平方公尺)		核發件數(件)	總樓地板面積(千平方公尺)	核發件數(件)	總樓地板面積(千平方公尺)	
		住宅面積(千平方公尺)	其他				住宅面積(千平方公尺)	其他
民國103年	31,994	38,635	22,231	2,668	2,072	28,806	31,718	18,109
民國104年	27,643	32,596	18,233	2,392	1,771	28,837	32,868	18,982
民國105年	22,511	26,235	13,264	2,379	1,844	23,552	29,988	17,646
民國106年	25,035	29,884	15,252	2,403	2,035	22,506	28,818	15,463
民國107年	27,344	33,984	18,677	2,496	2,158	22,860	28,366	16,452
民國108年	27,143	36,928	21,950	2,550	2,228	22,026	26,489	14,787
民國109年	25,980	41,521	23,195	2,765	2,520	22,370	28,247	15,466
民國110年	26,089	43,425	24,874	2,793	2,580	22,486	28,023	15,620
民國111年	23,257	45,827	25,187	2,576	2,206	21,146	28,714	16,607
民國112年	<b>15,215</b>	<b>31,088</b>	<b>16,207</b>	<b>2,023</b>	<b>1,910</b>	<b>16,577</b>	<b>25,730</b>	<b>13,894</b>
民國112年10月	<b>1,458</b>	<b>3,214</b>	<b>1,471</b>	<b>167</b>	<b>112</b>	<b>1,394</b>	<b>2,653</b>	<b>1,545</b>



# 統計表

## STATISTICAL TABLES

\*表列數字無論總數與細數均由電腦整理，其尾數採四捨五入法計列，故細數之和與總數未必一致。

\*表列一一二年資料，靜態欄為一一二年十月(季報為一一二年第三季)底數，動態欄為至一一二年十月(季報為至一一二年第三季)累計數。

\*表列人口成長率、性比例、戶量、人口密度、粗出生率、粗死亡率、粗結婚率、粗離婚率、刑案發生率、犯罪人口率、破獲率、少年嫌疑犯比率、消防安全檢查合格率、大陸地區配偶申請來臺團聚面談不予通過比率之「較上月(期)增減」與「較上年同月(期)增減」為增減數。

\*表內福建省係指金門縣及連江縣。

\*表列縣 C. 為County之簡寫。

\*一〇三年十二月二十五日桃園縣升格桃園市，區域別自一〇四年一月資料起配合調整。

\*道路交通事故統計，自一一一年四月起改採交通部公布之年資料，爰刪除「機動車輛數、道路交通事故原因及損傷」、「道路交通事故按車種及道路類別分」2表。

\*內政部組織法自112年9月20日施行，相關單位名稱自一一二年九月起配合調整。

表1. 內政統計指標

年(月)別 Year(Month)	戶 政						
	戶數 (千戶) (1) Households (1,000H.)	總人數 (千人) (1) Population (1,000 Persons)	人口 成長率 (1) Rate of Growth (o/oo)	性比例 (女=100) (1) Sex Ratio (Female =100)	戶量 (人/戶) (1) Mean Size of Households (Persons/ Household)	人口密度 (人/平方 公里) (1) Population Density (Persons per km <sup>2</sup> )	粗出生 率 Crude Birth Rate (o/oo)
一〇三年 2014	8,383	23,434	2.58	99.68	2.80	647.47	8.99
一〇四年 2015	8,469	23,492	2.49	99.42	2.77	649.00	9.10
一〇五年 2016	8,561	23,540	2.03	99.14	2.75	650.32	8.86
一〇六年 2017	8,649	23,571	1.33	98.89	2.73	651.19	8.23
一〇七年 2018	8,734	23,589	0.75	98.63	2.70	651.68	7.70
一〇八年 2019	8,833	23,603	0.60	98.38	2.67	652.07	7.53
一〇九年 2020	8,934	23,561	-1.77	98.20	2.64	650.92	7.01
一一〇年 2021	9,007	23,375	-7.89	98.15	2.60	645.78	6.55
一一一年 2022	9,089	23,265	-4.73	97.74	2.56	642.72	5.96
十月 Oct.	9,068	23,212	0.60	97.85	2.56	641.27	0.53
十一月 Nov.	9,077	23,234	0.93	97.80	2.56	641.86	0.53
十二月 Dec.	9,089	23,265	1.34	97.74	2.56	642.72	0.52
<b>一一二年 2023</b>	<b>9,226</b>	<b>23,412</b>	<b>6.33</b>	<b>97.41</b>	<b>2.54</b>	<b>646.79</b>	<b>4.83</b>
一月 Jan.	9,099	23,302	1.60	97.72	2.56	643.75	0.47
二月 Feb.	9,114	23,314	0.50	97.68	2.56	644.07	0.43
三月 Mar.	9,129	23,333	0.83	97.64	2.56	644.61	0.54
四月 Apr.	9,139	23,347	0.62	97.61	2.55	645.01	0.41
五月 May	9,154	23,361	0.59	97.57	2.55	645.39	0.51
六月 June	9,167	23,373	0.52	97.53	2.55	645.72	0.47
七月 July	9,180	23,392	0.82	97.50	2.55	646.25	0.47
八月 Aug.	9,199	23,400	0.31	97.47	2.54	646.45	0.51
九月 Sept.	9,221	23,404	0.20	97.45	2.54	646.58	0.46
十月 Oct.	9,226	23,412	0.32	97.41	2.54	646.79	0.56
較上月增減(%) VS. with Last Month	0.06	0.03	0.12	-0.03	-0.00	0.21	0.10
較上年同月增減(%) VS. with Last Year	1.74	0.86	-0.28	-0.44	-0.02	5.52	0.03

說明：(1)係指年(月)底數。

TABLE 1. STATISTICAL INDICATORS OF INTERIOR

Population Affairs			民 政 Civil Affairs			
粗死亡率 Crude Death Rate (o/oo)	粗結婚 率 Crude Marriage Rate (o/oo)	粗離婚 率 Crude Divorce Rate (o/oo)	鄉鎮 市區數 (1) Town- ships, Cities & Districts	村里數 (1) Villages	政黨數 (1) Political Parties	全國性 政治 團體數 (1) National Political Associations
7.00	6.38	2.27	368	7,851	259	46
6.98	6.58	2.28	368	7,851	287	47
7.33	6.29	2.29	368	7,851	305	48
7.27	5.86	2.31	368	7,851	328	50
7.33	5.74	2.31	368	7,760	290	49
7.47	5.70	2.31	368	7,760	291	45
7.34	5.16	2.19	368	7,760	127	—
7.83	4.88	2.04	368	7,734	112	—
8.89	5.36	2.17	368	7,748	82	—
0.74	0.43	0.18	368	7,748	81	—
0.76	0.65	0.18	368	7,748	81	—
0.76	0.57	0.19	368	7,748	82	—
<b>7.44</b>	<b>4.37</b>	<b>1.90</b>	<b>368</b>	<b>7,748</b>	<b>91</b>	<b>—</b>
0.76	0.45	0.14	368	7,748	79	—
0.79	0.47	0.17	368	7,748	79	—
0.88	0.51	0.23	368	7,748	80	—
0.67	0.28	0.17	368	7,748	80	—
0.75	0.60	0.20	368	7,748	80	—
0.75	0.42	0.19	368	7,748	80	—
0.77	0.44	0.20	368	7,748	88	—
0.73	0.33	0.20	368	7,748	89	—
0.62	0.40	0.19	368	7,748	92	—
0.71	0.48	0.20	368	7,748	91	—
0.08	0.08	0.01	—	—	-1.09	--
-0.03	0.05	0.02	—	—	12.35	--

Note : (1)The data refers to End of Year(Month).

表1. 內政統計指標(續1)

年(月)別 Year(Month)	合作事業及人民團體 Cooperative and Civil Associations				
	合作事業社(場)數 (1) No. of Cooperatives	合作事業社(場)員數 (1) No. of Cooperative Members		全國性職業團體數 (1) National Occupational Associations	全國性社會團體數 (1) National Social Associations
		個人社員(人) Individual Member (Persons)	法人社員(個) No. of Legal Persons		
一〇三年 2014	4,460	2,345,235	5,441	332	12,363
一〇四年 2015	4,324	2,211,438	5,346	340	14,371
一〇五年 2016	4,260	2,130,344	4,994	350	15,539
一〇六年 2017	4,111	2,081,936	4,976	354	16,277
一〇七年 2018	4,004	1,999,715	5,096	359	17,892
一〇八年 2019	3,867	1,970,339	4,746	366	19,439
一〇九年 2020	3,937	1,851,860	4,723	369	20,836
一一〇年 2021	3,885	1,870,374	4,729	371	21,974
一一一年 2022	3,872	1,761,607	4,582	375	22,778
十月 Oct.					
十一月 Nov.					
十二月 Dec.	3,872	1,761,607	4,582	375	22,778
<b>一一二年 2023</b>					
一月 Jan.					
二月 Feb.					
三月 Mar.					
四月 Apr.					
五月 May					
六月 June	3,840	1,730,385	4,493	378	23,280
七月 July					
八月 Aug.					
九月 Sept.					
十月 Oct.					
較上月增減(%) VS. with Last Month	-0.83	-1.77	-1.94	0.80	2.20
較上年同月增減(%) VS. with Last Year	-0.34	-2.17	-2.69	0.80	4.58

TABLE 1. STATISTICAL INDICATORS OF INTERIOR (CONT. 1)

地政 Land Administration				消防 Fire Prevention		
土地所有權第一次登記(筆) Initial Land Ownership Registration (Plots)	土地標示變更、移轉、他項權利筆數(千筆) Change, Transfer & Others of Land (1,000 Plots)	建物第一次登記(千棟) Building Registration (1,000 Buildings)	建物標示變更、移轉、他項權利棟數(千棟) Change, Transfer & Others of Buildings (1,000 Buildings)	消防安全查察列管數(家) (1) Supervision of Safety Installation (Houses)	消防安全檢查件次(件次) Inspection of Safety Installation (Cases)	消防安全檢查合格率(%) Qualified Cases of Inspection of Safety Installation
11,872	3,551	116	1,755	189,296	325,367	86.03
13,413	3,404	127	1,708	211,200	317,309	85.29
13,131	3,007	122	1,578	212,618	294,264	85.65
10,913	3,116	110	1,642	217,989	298,220	86.90
10,863	3,269	117	1,703	225,836	290,527	88.28
10,267	3,278	119	1,713	231,039	313,890	86.56
8,796	3,799	117	1,906	240,209	313,959	86.65
6,882	3,676	126	1,758	245,498	267,624	87.59
8,772	3,506	131	1,726	258,301	286,220	87.15
1,685	313	9	138	256,442	22,246	82.10
3,069	338	16	158	258,216	30,847	86.85
1,043	294	11	150	258,301	33,459	86.68
<b>2,968</b>	<b>2,790</b>	<b>116</b>	<b>1,459</b>	<b>269,052</b>	<b>203,796</b>	<b>88.65</b>
204	206	10	103	259,046	16,953	87.19
148	233	9	120	259,881	17,569	84.96
109	308	11	160	261,490	21,339	87.24
86	268	8	147	262,329	17,103	88.14
249	312	12	160	261,900	20,298	86.93
160	285	14	146	264,379	21,238	88.74
113	268	10	141	265,453	30,492	94.66
225	302	14	157	266,698	20,937	91.26
84	294	16	167	268,110	17,462	89.15
1,590	315	12	156	269,052	20,405	84.50
1,792.86	7.18	-24.79	-6.87	0.35	16.85	-4.65
-5.64	0.74	25.01	12.99	4.92	-8.28	2.40

表1. 內政統計指標(續2完)

年(月)別 Year(Month)	Fire Fighting				移民 Immigration		刑案	
	火災發生 次數 (次) No. of Fires (Times)	火災被 毀損房屋 (間) Burn-out & Damaged Houses (Houses)	火災 死傷人數 (人) Death & Injured Casualties (Persons)	消防急救 送醫人次 (人次) Persons Rescued in Emergency (Person- Times)	出境人數 (千人次) Exit Persons (1,000 Person- Times)	合法居留 外僑人數 (千人) Foreign Residents (1,000 Persons)	刑案 發生件數 (千件) Offenses Known to Police (1,000 Cases)	刑案 發生件數 (當期) (千件) Offenses Known to Police in the Current Period (1,000 Cases)
一〇三年 2014	1,417	1,263	368	878,849	21,615	629.6	306.3	266.5
一〇四年 2015	1,704	1,477	850	891,562	23,542	637.8	297.8	257.0
一〇五年 2016	1,856	1,568	430	906,603	25,217	671.4	294.8	254.8
一〇六年 2017	30,464	5,614	480	891,508	26,307	717.7	293.5	252.9
一〇七年 2018	27,922	5,302	463	897,081	27,640	758.6	284.5	239.3
一〇八年 2019	22,866	4,339	628	905,951	28,940	785.3	268.3	223.6
一〇九年 2020	22,248	4,011	625	891,117	3,895	797.1	259.7	214.1
一一〇年 2021	21,684	4,206	496	881,766	544	752.9	243.1	195.7
一一一年 2022	15,890	3,891	346	1,034,185	2,245	796.7	265.5	211.0
十月 Oct.	1,340	302	27	92,319	243	796.0	22.7	6.5
十一月 Nov.	1,117	245	27	85,616	421	805.1	23.4	6.4
十二月 Dec.	1,524	323	46	91,522	661	796.7	23.3	5.8
<b>一一二年 2023</b>	<b>14,800</b>	<b>3,139</b>	<b>460</b>	<b>853,419</b>	<b>14,516</b>	<b>851.5</b>	<b>229.7</b>	<b>175.7</b>
一月 Jan.	2,153	400	45	92,390	1,034	764.4	19.2	6.0
二月 Feb.	2,012	264	25	81,102	946	807.7	20.1	5.8
三月 Mar.	2,905	307	35	85,105	1,201	809.4	23.8	6.6
四月 Apr.	1,688	307	63	79,265	1,346	812.6	21.7	6.4
五月 May	1,120	293	21	87,741	1,402	822.3	25.4	6.3
六月 June	890	288	44	90,629	1,657	808.3	21.8	6.0
七月 July	1,133	369	31	88,549	1,766	808.1	24.2	6.4
八月 Aug.	897	314	32	84,570	1,773	827.2	24.7	6.2
九月 Sept.	938	291	144	80,879	1,558	844.5	23.9	5.8
十月 Oct.	1,064	306	20	83,189	1,834	851.5	24.9	5.9
較上月增減(%) VS. with Last Month	13.43	5.15	-86.11	2.86	17.70	0.83	3.90	1.97
較上年同月增減(%) VS. with Last Year	-20.60	1.32	-25.93	-9.89	654.70	6.97	9.67	-9.43

說明：「刑案發生件數(當期)」不含逾月補報數，年累計則含當年逾月補報數，故各月加總不等於年累計數。

TABLE 1. STATISTICAL INDICATORS OF INTERIOR (END)

警政 Police Administration		建築管理 Building Management				
破獲嫌疑 犯人數 (千人) Offenders Cleared (1,000 Persons)	少年 嫌疑犯 人數 (千人) Juvenile Offenders (1,000 Persons)	處理 集會遊行 (件) No. of Assembly and Parade (Cases)	處理 經濟案件 (件) Economic Frauds (Cases)	核發建築 物建造執 照件數 (件) Construction License (Cases)	核發建築 物使用執 照件數 (件) Usage License (Cases)	核發建築 物拆除執 照件數 (件) Demolition License (Cases)
261.6	11.0	14,751	8,310	31,994	28,806	2,668
269.3	11.0	5,786	8,428	27,643	28,837	2,392
272.8	9.8	4,967	7,203	22,511	23,552	2,379
287.3	10.5	3,908	7,020	25,035	22,506	2,403
291.6	8.9	27,134	6,900	27,344	22,860	2,496
277.7	9.4	7,288	7,748	27,143	22,026	2,550
281.8	10.2	5,389	11,157	25,980	22,370	2,765
265.2	9.6	5,426	10,255	26,089	22,486	2,793
291.9	9.6	34,872	13,850	23,257	21,146	2,576
25.5	0.8	6,176	1,096	1,904	1,881	217
26.7	0.7	24,792	1,436	1,894	1,729	315
25.9	0.8	296	1,092	1,883	2,076	179
<b>249.2</b>	<b>8.9</b>	<b>3,082</b>	<b>9,969</b>	<b>15,215</b>	<b>16,577</b>	<b>2,023</b>
21.8	0.8	194	832	1,270	1,614	147
22.5	0.8	213	1,091	1,363	1,112	176
24.9	0.9	291	1,137	1,564	2,039	392
24.5	0.8	278	918	1,337	1,517	178
26.8	1.0	274	1,090	1,792	2,104	228
24.1	0.9	226	962	1,629	1,654	220
26.1	1.0	317	1,030	1,728	1,654	167
27.4	1.1	286	1,028	1,800	1,917	198
24.9	0.9	316	920	1,274	1,572	150
26.2	0.8	687	961	1,458	1,394	167
5.25	-5.05	117.41	4.46	14.44	-11.32	11.33
2.63	-3.46	-88.88	-12.32	-23.42	-25.89	-23.04

Note: "Offenses Known to the Police in the Current Period" do not include the number of overdue reported cases in the previous months. Annual accumulation data for each year includes the number of overdue reported cases in the given year, the sum of each month does not equal to the annual accumulation.

表2. 村里鄰戶數暨現住人口－按月別分

年(月)底別	土地面積 (平方公里)	鄉鎮 市區數	村里數	編組鄰數	戶數
End of Year (Month)	Area (Km <sup>2</sup> )	Townships, Cities & Districts	Villages	Organized Neighbor- hoods	Households
一〇三年 2014	36,192.8155	368	7,851	148,640	8,382,699
一〇四年 2015	36,197.0669	368	7,851	148,400	8,468,978
一〇五年 2016	36,197.0669	368	7,851	148,234	8,561,383
一〇六年 2017	36,197.0669	368	7,851	148,391	8,649,000
一〇七年 2018	36,197.0669	368	7,760	143,574	8,734,477
一〇八年 2019	36,197.0669	368	7,760	143,647	8,832,745
一〇九年 2020	36,197.0669	368	7,760	143,747	8,933,814
一一〇年 2021	36,197.0669	368	7,734	143,204	9,006,580
一一一年 2022	36,197.0669	368	7,748	143,349	9,089,450
十月 Oct.	36,197.0669	368	7,748	143,342	9,068,488
十一月 Nov.	36,197.0669	368	7,748	143,342	9,077,086
十二月 Dec.	36,197.0669	368	7,748	143,349	9,089,450
<b>一一二年 2023</b>	<b>36,197.0669</b>	<b>368</b>	<b>7,748</b>	<b>143,316</b>	<b>9,226,306</b>
一月 Jan.	36,197.0669	368	7,748	143,290	9,099,394
二月 Feb.	36,197.0669	368	7,748	143,295	9,113,845
三月 Mar.	36,197.0669	368	7,748	143,311	9,128,914
四月 Apr.	36,197.0669	368	7,748	143,388	9,139,050
五月 May	36,197.0669	368	7,748	143,388	9,153,985
六月 June	36,197.0669	368	7,748	143,393	9,167,221
七月 July	36,197.0669	368	7,748	143,434	9,180,345
八月 Aug.	36,197.0669	368	7,748	143,313	9,199,122
九月 Sept.	36,197.0669	368	7,748	143,313	9,220,646
十月 Oct.	36,197.0669	368	7,748	143,316	9,226,306
較上月增減(%) VS. with Last Month	—	—	—	0.00	0.06
較上年同月增減(%) VS. with Last Year	—	—	—	-0.02	1.74

資料來源：本都戶政司。

說明：1.104年4月高雄港小港區因配合高雄港洲際貨櫃中心第二期工程計畫填築用地擴大，面積增加4.2365平方公里。  
2.104年12月南沙太平島交通基礎整建工程竣工，增加面積0.0149平方公里。

TABLE 2. NUMBER OF VILLAGES, NEIGHBORHOODS, HOUSEHOLDS AND RESIDENT POPULATION - BY MONTH

人口數 (人)		Population (Persons)		性比例 (每百女子 所當男子數)	戶量 (人/戶)	人口密度 (人/平方公里)
合計	Total	男性	女性			
人數	增加率	Male	Female	Sex Ratio (Female=100)	Mean Size of Households (Persons/ Household)	Population Density (Persons per Km <sup>2</sup> )
Persons	Increase Rate (o/oo)					
23,433,753	2.58	11,697,971	11,735,782	99.68	2.80	647.47
23,492,074	2.49	11,712,047	11,780,027	99.42	2.77	649.00
23,539,816	2.03	11,719,270	11,820,546	99.14	2.75	650.32
23,571,227	1.33	11,719,580	11,851,647	98.89	2.73	651.19
23,588,932	0.75	11,712,913	11,876,019	98.63	2.70	651.68
23,603,121	0.60	11,705,186	11,897,935	98.38	2.67	652.07
23,561,236	-1.77	11,673,765	11,887,471	98.20	2.64	650.92
23,375,314	-7.89	11,578,696	11,796,618	98.15	2.60	645.78
23,264,640	-4.73	11,499,136	11,765,504	97.74	2.56	642.72
23,212,056	0.60	11,480,153	11,731,903	97.85	2.56	641.27
23,233,593	0.93	11,487,412	11,746,181	97.80	2.56	641.86
23,264,640	1.34	11,499,136	11,765,504	97.74	2.56	642.72
<b>23,411,858</b>	<b>6.33</b>	<b>11,552,479</b>	<b>11,859,379</b>	<b>97.41</b>	<b>2.54</b>	<b>646.79</b>
23,301,968	1.60	11,516,801	11,785,167	97.72	2.56	643.75
23,313,550	0.50	11,520,183	11,793,367	97.68	2.56	644.07
23,332,929	0.83	11,527,152	11,805,777	97.64	2.56	644.61
23,347,374	0.62	11,532,446	11,814,928	97.61	2.55	645.01
23,361,084	0.59	11,536,859	11,824,225	97.57	2.55	645.39
23,373,283	0.52	11,540,567	11,832,716	97.53	2.55	645.72
23,392,423	0.82	11,548,206	11,844,217	97.50	2.55	646.25
23,399,654	0.31	11,550,127	11,849,527	97.47	2.54	646.45
23,404,300	0.20	11,550,801	11,853,499	97.45	2.54	646.58
23,411,858	0.32	11,552,479	11,859,379	97.41	2.54	646.79
0.03	0.12	0.01	0.05	-0.03	-0.00	0.21
0.86	-0.28	0.63	1.09	-0.44	-0.02	5.52

Source : Dept. of Household Registration, MOI.

Note : 1.The area of Kaohsiung increased 4.2365 square kilometers because the Siaogang District reclaimed land from the sea for the area expansion of the Intercontinental Container Terminal Project-Phase 2 in the Port of Kaohsiung in Apr. 2015.  
2.The area of Nansha Island has increased 0.0149 square kilometers because Taiping Island's transport infrastructure renovation project is completed in Dec.,2015.

表3. 村里鄰戶數暨現住人口－按區域別分

區域別 Locality	土地面積 (平方公里) Area (Km <sup>2</sup> )	鄉鎮市區數 Townships, Cities & Districts	村里數 Villages	編組鄰數 Organized Neighbor- hoods	戶數 Households
一一二一十月底 End of Oct., 2023	36,197.0669	368	7,748	143,316	9,226,306
新 北 市 New Taipei City	2,052.5667	29	1,032	22,381	1,667,862
臺 北 市 Taipei City	271.7997	12	456	9,626	1,064,283
桃 園 市 Taoyuan City	1,220.9540	13	516	12,004	900,844
臺 中 市 Taichung City	2,214.8968	29	625	12,524	1,056,733
臺 南 市 Tainan City	2,191.6531	37	649	9,661	726,137
高 雄 市 Kaohsiung City	2,951.8524	38	890	17,221	1,149,500
臺 灣 省 Taiwan Prov.	25,110.0037	200	3,521	58,963	2,613,485
宜蘭縣 Yilan C.	2,143.6251	12	233	3,671	178,493
新竹縣 Hsinchu C.	1,427.5369	13	192	3,436	220,384
苗栗縣 Miaoli C.	1,820.3149	18	275	4,739	199,345
彰化縣 Changhua C.	1,074.3960	26	591	9,257	405,986
南投縣 Nantou C.	4,106.4360	13	263	4,220	180,549
雲林縣 Yunlin C.	1,290.8326	20	392	6,536	246,886
嘉義縣 Chiayi C.	1,903.6367	18	357	5,412	186,389
屏東縣 Pingtung C.	2,775.6003	33	443	7,187	297,472
臺東縣 Taitung C.	3,515.2526	16	139	2,395	84,618
花蓮縣 Hualien C.	4,628.5714	13	177	3,715	128,835
澎湖縣 Penghu C.	126.8641	6	96	1,407	43,175
基隆市 Keelung City	132.7589	7	157	3,332	159,158
新竹市 Hsinchu City	104.1526	3	122	2,230	178,874
嘉義市 Chiayi City	60.0256	2	84	1,426	103,321
福 建 省 Fuchien Prov.	180.4560	10	59	936	47,462
金門縣 Kinmen C.	151.6560	6	37	799	43,764
連江縣 Lienchiang C.	28.8000	4	22	137	3,698
東沙群島 Dongsha Islands	2.3800	—	—	—	—
南沙群島 Nansha Islands	0.5045	—	—	—	—

資料來源：本部戶政司。

說明：96年12月起，土地面積包含東沙群島東沙島及南沙群島太平島，由高雄市代管；其設籍人口截至112年1月底有3戶3人(男2人、女1人)，列於高雄市統計。

TABLE 3. NUMBER OF VILLAGES, NEIGHBORHOODS, HOUSEHOLDS AND RESIDENT POPULATION - BY LOCALITY

人 口 數 (人) Population (Persons)		性比例 (每百女子 所當男子數) Sex Ratio (Female=100)		戶量 (人/戶) Mean Size of Households (Persons/ Household)	人口密度 (人/平方公里) Population Density (Persons per Km <sup>2</sup> )	
合 計 Total		男 性 Male	女 性 Female			
人 數 Persons	占總人口比率 Proportion of Persons (%)					
23,411,858	100.00	11,552,479	11,859,379	97.41	2.54	646.79
4,038,948	17.25	1,964,895	2,074,053	94.74	2.42	1,967.75
2,508,658	10.72	1,186,177	1,322,481	89.69	2.36	9,229.80
2,314,027	9.88	1,141,362	1,172,665	97.33	2.57	1,895.26
2,842,926	12.14	1,390,607	1,452,319	95.75	2.69	1,283.55
1,859,927	7.94	923,472	936,455	98.61	2.56	848.64
2,737,660	11.69	1,343,387	1,394,273	96.35	2.38	927.44
6,951,608	29.69	3,522,977	3,428,631	102.75	2.66	276.85
450,034	1.92	226,005	224,029	100.88	2.52	209.94
588,535	2.51	299,623	288,912	103.71	2.67	412.27
534,829	2.28	275,091	259,738	105.91	2.68	293.81
1,240,284	5.30	628,842	611,442	102.85	3.05	1,154.40
477,558	2.04	243,262	234,296	103.83	2.65	116.30
660,144	2.82	340,491	319,653	106.52	2.67	511.41
485,202	2.07	251,216	233,986	107.36	2.60	254.88
795,786	3.40	403,396	392,390	102.80	2.68	286.71
211,613	0.90	108,029	103,584	104.29	2.50	60.20
317,773	1.36	159,858	157,915	101.23	2.47	68.65
107,808	0.46	55,257	52,551	105.15	2.50	849.79
362,487	1.55	180,283	182,204	98.95	2.28	2,730.42
455,860	1.95	224,903	230,957	97.38	2.55	4,376.85
263,695	1.13	126,721	136,974	92.51	2.55	4,393.04
158,104	0.68	79,602	78,502	101.40	3.33	876.14
144,033	0.62	71,492	72,541	98.55	3.29	949.73
14,071	0.06	8,110	5,961	136.05	3.81	488.58
—	—	—	—	—	—	—
—	—	—	—	—	—	—

Source: Dept. of Household Registration, MOI.

Note: The total area has contained the area of Dongsha and Taiping Islands which are temporarily administered by Kaohsiung City since Dec., 2007, the area is not included in the area of Kaohsiung, 3 households and 2 males, 1 females (End of Jan., 2023) are included in Kaohsiung City.

表4. 現住人口動態登記—按月別分

單位：人

年(月)別 Year (Month)	出生 Births				死亡 Deaths			
	合計 Total		男性 Male	女性 Female	合計 Total		男性 Male	女性 Female
	出生數 No. of Births	粗出生率 Crude Birth Rate (o/oo)			死亡數 No. of Deaths	粗死亡率 Crude Death Rate (o/oo)		
一〇三年 2014	210,383	8.99	108,817	101,566	163,929	7.00	98,733	65,196
一〇四年 2015	213,598	9.10	111,041	102,557	163,858	6.98	98,580	65,278
一〇五年 2016	208,440	8.86	108,133	100,307	172,405	7.33	103,144	69,261
一〇六年 2017	193,844	8.23	100,477	93,367	171,242	7.27	101,555	69,687
一〇七年 2018	181,601	7.70	93,876	87,725	172,784	7.33	101,931	70,853
一〇八年 2019	177,767	7.53	92,237	85,530	176,296	7.47	103,720	72,576
一〇九年 2020	165,249	7.01	85,704	79,545	173,156	7.34	101,468	71,688
一一〇年 2021	153,820	6.55	79,513	74,307	183,732	7.83	106,877	76,855
一一一年 2022	138,986	5.96	72,097	66,889	207,230	8.89	119,920	87,310
十月 Oct.	12,242	0.53	6,345	5,897	17,099	0.74	9,820	7,279
十一月 Nov.	12,348	0.53	6,261	6,087	17,719	0.76	10,193	7,526
十二月 Dec.	12,178	0.52	6,265	5,913	17,685	0.76	10,194	7,491
<b>一一二年 2023</b>	<b>112,720</b>	<b>4.83</b>	<b>58,472</b>	<b>54,248</b>	<b>173,700</b>	<b>7.44</b>	<b>100,580</b>	<b>73,120</b>
一月 Jan.	10,948	0.47	5,639	5,309	17,770	0.76	10,267	7,503
二月 Feb.	10,113	0.43	5,203	4,910	18,506	0.79	10,749	7,757
三月 Mar.	12,506	0.54	6,481	6,025	20,572	0.88	12,001	8,571
四月 Apr.	9,643	0.41	4,989	4,654	15,572	0.67	8,963	6,609
五月 May	11,809	0.51	6,055	5,754	17,530	0.75	10,114	7,416
六月 June	11,009	0.47	5,793	5,216	17,415	0.75	10,056	7,359
七月 July	10,891	0.47	5,632	5,259	17,992	0.77	10,352	7,640
八月 Aug.	12,016	0.51	6,267	5,749	17,139	0.73	9,983	7,156
九月 Sept.	10,717	0.46	5,658	5,059	14,610	0.62	8,480	6,130
十月 Oct.	13,068	0.56	6,755	6,313	16,594	0.71	9,615	6,979
較上月增減(%) VS. with Last Month	21.94	0.10	19.39	24.79	13.58	0.08	13.38	13.85
較上年同月增減(%) VS. with Last Year	6.75	0.03	6.46	7.05	-2.95	-0.03	-2.09	-4.12

資料來源：本部戶政司。

說明：1. 自108年5月24日起，結婚及離婚(終止結婚)對數包含相同性別登記之數據。  
2. 自然增加率=(出生人數-死亡人數)÷期中人口數×1,000。  
3. 社會增加率=(遷入人口數-遷出人口數)÷期中人口數×1,000。  
4. 總增加率=自然增加率+社會增加率。

TABLE 4. MOBILITY STATUS OF RESIDENT POPULATION - BY MONTH

Unit : Persons

自然增加 Natural Increase		社會增加 Social Increase		總增加 Total Increase		結婚 Marriage		離婚/終止結婚 Divorce/Terminated Marriages	
增加數 No. of Increase	增加率 Increase Rate (o/oo)	增加數 No. of Increase	增加率 Increase Rate (o/oo)	增加數 No. of Increase	總增加率 Increase Rate (o/oo)	對數 (對) Couples	粗結婚率 Crude Marriage Rate (o/oo)	對數 (對) Couples	粗離婚率 Crude Divorce Rate (o/oo)
46,454	1.98	13,782	0.59	60,236	2.57	149,287	6.38	53,190	2.27
49,740	2.12	8,581	0.37	58,321	2.49	154,346	6.58	53,459	2.28
36,035	1.53	11,707	0.50	47,742	2.03	147,861	6.29	53,837	2.29
22,602	0.96	8,809	0.37	31,411	1.33	138,034	5.86	54,412	2.31
8,817	0.37	8,888	0.38	17,705	0.75	135,403	5.74	54,443	2.31
1,471	0.06	12,718	0.54	14,189	0.60	134,524	5.70	54,473	2.31
-7,907	-0.34	-33,978	-1.44	-41,885	-1.78	121,702	5.16	51,680	2.19
-29,912	-1.27	-156,010	-6.65	-185,922	-7.92	114,606	4.88	47,887	2.04
-68,244	-2.93	-42,430	-1.82	-110,674	-4.75	124,997	5.36	50,609	2.17
-4,857	-0.21	18,780	0.81	13,923	0.60	10,013	0.43	4,071	0.18
-5,371	-0.23	26,908	1.16	21,537	0.93	15,007	0.65	4,233	0.18
-5,507	-0.24	36,554	1.57	31,047	1.34	13,270	0.57	4,341	0.19
<b>-60,980</b>	<b>-2.61</b>	<b>208,198</b>	<b>8.92</b>	<b>147,218</b>	<b>6.31</b>	<b>101,920</b>	<b>4.37</b>	<b>44,240</b>	<b>1.90</b>
-6,822	-0.29	44,150	1.90	37,328	1.60	10,414	0.45	3,313	0.14
-8,393	-0.36	19,975	0.86	11,582	0.50	10,855	0.47	4,074	0.17
-8,066	-0.35	27,445	1.18	19,379	0.83	11,873	0.51	5,271	0.23
-5,929	-0.25	20,374	0.87	14,445	0.62	6,600	0.28	3,905	0.17
-5,721	-0.24	19,431	0.83	13,710	0.59	13,928	0.60	4,757	0.20
-6,406	-0.27	18,605	0.80	12,199	0.52	9,755	0.42	4,505	0.19
-7,101	-0.30	26,241	1.12	19,140	0.82	10,173	0.44	4,668	0.20
-5,123	-0.22	12,354	0.53	7,231	0.31	7,621	0.33	4,767	0.20
-3,893	-0.17	8,539	0.36	4,646	0.20	9,397	0.40	4,354	0.19
-3,526	-0.15	11,084	0.47	7,558	0.32	11,304	0.48	4,626	0.20
--	0.02	29.80	0.11	62.68	0.12	20.29	0.08	6.25	0.01
--	0.06	-40.98	-0.34	-45.72	-0.28	12.89	0.05	13.63	0.02

Source : Dept. of Household Registration, MOI.

Note : The item of Marriage and Divorce/Terminated Marriages has included same-sex since 24, May 2019.

表4. 現住人口動態登記—按月別分(續)

單位：人

年(月)別 Year (Month)	出生人數按出生狀況 Births by Status								
	婚 生 Legitimate			非婚生—已認領 Illegitimate-Recognized			非婚生—未認領 Illegitimate-Unrecognized		
	合計 Total	男性 Male	女性 Female	合計 Total	男性 Male	女性 Female	合計 Total	男性 Male	女性 Female
一〇三年 2014	202,534	104,718	97,816	2,957	1,536	1,421	4,885	2,560	2,325
一〇四年 2015	205,540	106,764	98,776	2,949	1,561	1,388	5,101	2,713	2,388
一〇五年 2016	200,553	104,131	96,422	2,821	1,406	1,415	5,058	2,592	2,466
一〇六年 2017	186,425	96,723	89,702	2,584	1,324	1,260	4,827	2,426	2,401
一〇七年 2018	174,472	90,267	84,205	2,600	1,330	1,270	4,522	2,275	2,247
一〇八年 2019	170,843	88,610	82,233	2,475	1,315	1,160	4,446	2,312	2,134
一〇九年 2020	158,766	82,357	76,409	2,325	1,201	1,124	4,153	2,143	2,010
一一〇年 2021	147,916	76,412	71,504	2,335	1,228	1,107	3,566	1,871	1,695
一一一年 2022	133,393	69,197	64,196	2,300	1,227	1,073	3,293	1,673	1,620
十 月 Oct.	11,744	6,080	5,664	212	123	89	286	142	144
十一月 Nov.	11,843	5,992	5,851	235	134	101	270	135	135
十二月 Dec.	11,678	5,986	5,692	192	114	78	308	165	143
<b>一一二年 2023</b>	<b>108,191</b>	<b>56,109</b>	<b>52,082</b>	<b>1,822</b>	<b>974</b>	<b>848</b>	<b>2,706</b>	<b>1,388</b>	<b>1,318</b>
一 月 Jan.	10,510	5,402	5,108	161	85	76	277	152	125
二 月 Feb.	9,724	4,996	4,728	155	85	70	234	122	112
三 月 Mar.	12,050	6,258	5,792	195	103	92	261	120	141
四 月 Apr.	9,274	4,795	4,479	139	73	66	230	121	109
五 月 May	11,361	5,822	5,539	202	108	94	246	125	121
六 月 June	10,567	5,553	5,014	177	108	69	265	132	133
七 月 July	10,465	5,421	5,044	155	75	80	271	136	135
八 月 Aug.	11,511	6,010	5,501	197	108	89	308	149	159
九 月 Sept.	10,244	5,403	4,841	204	107	97	268	147	121
十 月 Oct.	12,485	6,449	6,036	237	122	115	346	184	162
較上月增減(%) VS. with Last Month	21.88	19.36	24.68	16.18	14.02	18.56	29.10	25.17	33.88
較上年同月增減(%) VS. with Last Year	6.31	6.07	6.57	11.79	-0.81	29.21	20.98	29.58	12.50

TABLE 4. MOBILITY STATUS OF RESIDENT POPULATION - BY MONTH (CONT.)

Unit : Persons

棄嬰或無依兒童 Abandoned or Helpless Child			本國人與外國人結婚人數 Married with Foreigners			本國人與外國人 離婚/終止結婚人數 Divorced/Terminated Marriages with Foreigners		
合計 Total	男性 Male	女性 Female	合計 Total	男性 Male	女性 Female	合計 Total	男性 Male	女性 Female
7	3	4	8,715	5,372	3,343	4,592	3,832	760
8	3	5	9,533	6,161	3,372	4,579	3,849	730
8	4	4	10,546	6,949	3,597	4,487	3,752	735
8	4	4	12,147	8,274	3,873	4,706	3,927	779
7	4	3	12,392	8,398	3,994	4,579	3,839	740
3	—	3	12,887	8,688	4,199	4,484	3,721	763
5	3	2	7,378	4,421	2,957	3,711	3,161	550
3	2	1	5,261	2,836	2,425	3,404	2,805	599
—	—	—	8,580	4,897	3,683	3,712	2,969	743
—	—	—	892	531	361	340	265	75
—	—	—	1,158	672	486	305	238	67
—	—	—	1,125	647	478	335	248	87
<b>1</b>	<b>1</b>	<b>—</b>	<b>11,021</b>	<b>6,765</b>	<b>4,256</b>	<b>3,478</b>	<b>2,713</b>	<b>765</b>
—	—	—	1,030	513	517	206	160	46
—	—	—	1,094	621	473	305	244	61
—	—	—	1,283	786	497	417	326	91
—	—	—	989	613	376	329	269	60
—	—	—	1,214	751	463	348	271	77
—	—	—	1,079	660	419	376	294	82
—	—	—	1,104	704	400	404	308	96
—	—	—	1,067	722	345	389	304	85
1	1	—	1,050	660	390	334	254	80
—	—	—	1,111	735	376	370	283	87
-100.00	-100.00	--	5.81	11.36	-3.59	10.78	11.42	8.75
--	--	--	24.55	38.42	4.16	8.82	6.79	16.00



表5. 現住人口動態登記—按區域別分

單位：人

區域別 Locality	出生 Births				死亡 Deaths			
	合計 Total		男性 Male	女性 Female	合計 Total		男性 Male	女性 Female
	出生數 No. of Births	粗出生率 Crude Birth Rate (o/oo)			死亡數 No. of Deaths	粗死亡率 Crude Death Rate (o/oo)		
一一二十年十月 Oct., 2023	13,068	0.56	6,755	6,313	16,594	0.71	9,615	6,979
新北市 New Taipei City	1,634	0.40	856	778	2,428	0.60	1,431	997
臺北市 Taipei City	1,645	0.66	814	831	1,547	0.62	840	707
桃園市 Taoyuan City	1,732	0.75	859	873	1,292	0.56	753	539
臺中市 Taichung City	1,668	0.59	894	774	1,706	0.60	1,013	693
臺南市 Tainan City	893	0.48	475	418	1,493	0.80	826	667
高雄市 Kaohsiung City	1,615	0.59	851	764	2,161	0.79	1,250	911
臺灣省 Taiwan Prov.	3,803	0.55	1,962	1,841	5,876	0.85	3,452	2,424
宜蘭縣 Yilan C.	226	0.50	126	100	330	0.73	203	127
新竹縣 Hsinchu C.	352	0.60	175	177	376	0.64	221	155
苗栗縣 Miaoli C.	221	0.41	114	107	473	0.88	270	203
彰化縣 Changhua C.	938	0.76	480	458	1,013	0.82	587	426
南投縣 Nantou C.	232	0.49	116	116	413	0.86	240	173
雲林縣 Yunlin C.	298	0.45	155	143	670	1.01	376	294
嘉義縣 Chiayi C.	222	0.46	115	107	492	1.01	273	219
屏東縣 Pingtung C.	401	0.50	203	198	745	0.94	474	271
臺東縣 Taitung C.	149	0.70	68	81	217	1.03	145	72
花蓮縣 Hualien C.	187	0.59	103	84	323	1.02	204	119
澎湖縣 Penghu C.	74	0.69	45	29	88	0.82	57	31
基隆市 Keelung City	105	0.29	58	47	294	0.81	154	140
新竹市 Hsinchu City	273	0.60	138	135	249	0.55	133	116
嘉義市 Chiayi City	125	0.47	66	59	193	0.73	115	78
福建省 Fuchien Prov.	78	0.49	44	34	91	0.58	50	41
金門縣 Kinmen C.	65	0.45	37	28	87	0.60	48	39
連江縣 Lienchiang C.	13	0.92	7	6	4	0.28	2	2

資料來源：本部戶政司。

說明：結婚及離婚(終止結婚)對數包含相同性別登記之數據。

TABLE 5. MOBILITY STATUS OF RESIDENT POPULATION - BY LOCALITY

Unit:Persons

自然增加 Natural Increase		社會增加 Social Increase		總增加 Total Increase		結婚 Marriage		離婚/終止結婚 Divorce/Terminated Marriages	
增加數 No. of Increase	增加率 Increase Rate (o/oo)	增加數 No. of Increase	增加率 Increase Rate (o/oo)	增加數 No. of Increase	總增加率 Increase Rate (o/oo)	對數 (對) Couples	粗結 婚率 Crude Marriage Rate(o/oo)	對數 (對) Couples	粗離 婚率 Crude Divorce Rate(o/oo)
-3,526	-0.15	11,084	0.47	7,558	0.32	11,304	0.48	4,626	0.20
-794	-0.20	2,831	0.70	2,037	0.50	1,966	0.49	807	0.20
98	0.04	2,309	0.92	2,407	0.96	1,253	0.50	427	0.17
440	0.19	1,717	0.74	2,157	0.93	1,210	0.52	526	0.23
-38	-0.01	1,739	0.61	1,701	0.60	1,530	0.54	609	0.21
-600	-0.32	685	0.37	85	0.05	877	0.47	367	0.20
-546	-0.20	945	0.35	399	0.15	1,338	0.49	539	0.20
-2,073	-0.30	754	0.11	-1,319	-0.19	3,058	0.44	1,331	0.19
-104	-0.23	107	0.24	3	0.01	196	0.44	79	0.18
-24	-0.04	376	0.64	352	0.60	284	0.48	119	0.20
-252	-0.47	70	0.13	-182	-0.34	285	0.53	127	0.24
-75	-0.06	-512	-0.41	-587	-0.47	492	0.40	201	0.16
-181	-0.38	48	0.10	-133	-0.28	212	0.44	99	0.21
-372	-0.56	-29	-0.04	-401	-0.61	262	0.40	98	0.15
-270	-0.56	62	0.13	-208	-0.43	202	0.42	74	0.15
-344	-0.43	16	0.02	-328	-0.41	343	0.43	181	0.23
-68	-0.32	-	-	-68	-0.32	81	0.38	36	0.17
-136	-0.43	28	0.09	-108	-0.34	135	0.42	81	0.25
-14	-0.13	121	1.12	107	0.99	65	0.60	34	0.32
-189	-0.52	128	0.35	-61	-0.17	160	0.44	73	0.20
24	0.05	326	0.72	350	0.77	225	0.49	81	0.18
-68	-0.26	13	0.05	-55	-0.21	116	0.44	48	0.18
-13	-0.08	104	0.66	91	0.58	72	0.46	20	0.13
-22	-0.15	91	0.63	69	0.48	65	0.45	16	0.11
9	0.64	13	0.92	22	1.56	7	0.50	4	0.28

Source :Dept. of Household Registration, MOI.

Note :The item of Marriage and Divorce/Terminated Marriages has included same-sex.

表5. 現住人口動態登記—按區域別分(續)

單位：人

區域別 Locality	出生人數按出生狀況 Births by Status								
	婚 生 Legitimate			非婚生—已認領 Illegitimate-Recognized			非婚生—未認領 Illegitimate-Unrecognized		
	合計 Total	男性 Male	女性 Female	合計 Total	男性 Male	女性 Female	合計 Total	男性 Male	女性 Female
一二年十月 Oct., 2023	12,485	6,449	6,036	237	122	115	346	184	162
新 北 市 New Taipei City	1,551	807	744	33	18	15	50	31	19
臺 北 市 Taipei City	1,589	786	803	27	14	13	29	14	15
桃 園 市 Taoyuan City	1,658	821	837	30	13	17	44	25	19
臺 中 市 Taichung City	1,593	859	734	35	14	21	40	21	19
臺 南 市 Tainan City	856	459	397	13	5	8	24	11	13
高 雄 市 Kaohsiung City	1,536	810	726	29	16	13	50	25	25
臺 灣 省 Taiwan Prov.	3,627	1,865	1,762	70	42	28	106	55	51
宜蘭縣 Yilan C.	220	122	98	2	2	—	4	2	2
新竹縣 Hsinchu C.	339	168	171	4	3	1	9	4	5
苗栗縣 Miaoli C.	206	109	97	6	2	4	9	3	6
彰化縣 Changhua C.	920	470	450	6	2	4	12	8	4
南投縣 Nantou C.	216	103	113	5	5	—	11	8	3
雲林縣 Yunlin C.	283	147	136	6	4	2	9	4	5
嘉義縣 Chiayi C.	211	110	101	4	3	1	7	2	5
屏東縣 Pingtung C.	373	188	185	16	10	6	12	5	7
臺東縣 Taitung C.	139	63	76	2	1	1	8	4	4
花蓮縣 Hualien C.	172	95	77	5	3	2	10	5	5
澎湖縣 Penghu C.	70	43	27	2	1	1	2	1	1
基隆市 Keelung City	99	54	45	4	2	2	2	2	—
新竹市 Hsinchu City	263	132	131	4	3	1	6	3	3
嘉義市 Chiayi City	116	61	55	4	1	3	5	4	1
福 建 省 Fuchien Prov.	75	42	33	—	—	—	3	2	1
金門縣 Kinmen C.	63	35	28	—	—	—	2	2	—
連江縣 Lienchiang C.	12	7	5	—	—	—	1	—	1

TABLE 5. MOBILITY STATUS OF RESIDENT POPULATION - BY LOCALITY (CONT.)

Unit : Persons

棄嬰或無依兒童 Abandoned or Helpless Child			本國人與外國人結婚人數 Married with Foreigners			本國人與外國人 離婚/終止結婚人數 Divorce / Terminated Marriages with Foreigners		
			合計 Total	男性 Male	女性 Female	合計 Total	男性 Male	女性 Female
—	—	—	1,111	735	376	370	283	87
—	—	—	200	127	73	71	49	22
—	—	—	133	73	60	38	20	18
—	—	—	136	88	48	47	36	11
—	—	—	131	83	48	35	28	7
—	—	—	72	47	25	20	17	3
—	—	—	108	72	36	40	27	13
—	—	—	326	240	86	119	106	13
—	—	—	21	11	10	7	6	1
—	—	—	40	34	6	10	9	1
—	—	—	30	28	2	13	12	1
—	—	—	57	36	21	28	25	3
—	—	—	22	17	5	9	8	1
—	—	—	33	28	5	8	7	1
—	—	—	19	17	2	5	5	—
—	—	—	40	28	12	15	14	1
—	—	—	6	3	3	—	—	—
—	—	—	11	8	3	8	6	2
—	—	—	3	1	2	5	5	—
—	—	—	15	10	5	5	5	—
—	—	—	23	16	7	4	3	1
—	—	—	6	3	3	2	1	1
—	—	—	5	5	—	—	—	—
—	—	—	5	5	—	—	—	—
—	—	—	—	—	—	—	—	—

表6. 現住人口動態登記年累計—按區域別分

單位：人

區域別 Locality	出生 Births				死亡 Deaths			
	合計 Total		男性 Male	女性 Female	合計 Total		男性 Male	女性 Female
	出生數 No. of Births	粗出生率 Crude Birth Rate (o/oo)			死亡數 No. of Deaths	粗死亡率 Crude Death Rate (o/oo)		
一二年一至十月 Jan. - Oct., 2023	112,720	4.83	58,472	54,248	173,700	7.44	100,580	73,120
新 北 市 New Taipei City	15,564	3.87	7,966	7,598	25,303	6.30	14,800	10,503
臺 北 市 Taipei City	13,120	5.26	6,779	6,341	17,214	6.90	9,443	7,771
桃 園 市 Taoyuan City	14,924	6.50	7,655	7,269	13,583	5.91	8,131	5,452
臺 中 市 Taichung City	14,174	5.01	7,506	6,668	17,544	6.20	10,202	7,342
臺 南 市 Tainan City	7,804	4.20	4,065	3,739	15,107	8.14	8,516	6,591
高 雄 市 Kaohsiung City	13,068	4.78	6,844	6,224	21,647	7.92	12,630	9,017
臺 灣 省 Taiwan Prov.	33,376	4.80	17,290	16,086	62,408	8.97	36,328	26,080
宜 蘭 縣 Yilan C.	2,005	4.46	1,051	954	3,830	8.52	2,184	1,646
新 竹 縣 Hsinchu C.	3,312	5.67	1,710	1,602	3,818	6.53	2,284	1,534
苗 栗 縣 Miaoli C.	1,904	3.56	1,010	894	5,141	9.61	3,070	2,071
彰 化 縣 Changhua C.	8,213	6.61	4,233	3,980	10,460	8.42	5,939	4,521
南 投 縣 Nantou C.	2,018	4.22	1,052	966	4,711	9.84	2,714	1,997
雲 林 縣 Yunlin C.	2,668	4.03	1,407	1,261	6,972	10.53	3,980	2,992
嘉 義 縣 Chiayi C.	1,943	3.99	1,012	931	5,313	10.92	3,030	2,283
屏 東 縣 Pingtung C.	3,509	4.40	1,748	1,761	8,068	10.12	4,845	3,223
臺 東 縣 Taitung C.	1,202	5.67	647	555	2,257	10.64	1,392	865
花 蓮 縣 Hualien C.	1,553	4.88	797	756	3,118	9.79	1,860	1,258
澎 湖 縣 Penghu C.	646	6.01	328	318	977	9.09	586	391
基 隆 市 Keelung City	1,135	3.14	602	533	3,117	8.61	1,795	1,322
新 竹 市 Hsinchu City	2,298	5.06	1,192	1,106	2,620	5.77	1,496	1,124
嘉 義 市 Chiayi City	970	3.68	501	469	2,006	7.62	1,153	853
福 建 省 Fuchien Prov.	690	4.40	367	323	894	5.71	530	364
金 門 縣 Kinmen C.	598	4.19	312	286	833	5.84	492	341
連 江 縣 Lienchiang C.	92	6.56	55	37	61	4.35	38	23

資料來源：本部戶政司。

說 明：結婚及離婚(終止結婚)對數包含相同性別登記之數據。

TABLE 6. MOBILITY STATUS OF RESIDENT POPULATION OF THE YEAR - BY LOCALITY

Unit : Persons

自然增加 Natural Increase		社會增加 Social Increase		總增加 Total Increase		結 婚 Marriage		離婚/終止結婚 Divorce/Terminated Marriages	
增加數 No. of Increase	增加率 Increase Rate (o/oo)	增加數 No. of Increase	增加率 Increase Rate (o/oo)	增加數 No. of Increase	總增加率 Increase Rate (o/oo)	對數 (對) Couples	粗結 婚率 Crude Marriage Rate(o/oo)	對數 (對) Couples	粗離 婚率 Crude Divorce Rate(o/oo)
-60,980	-2.61	208,198	8.92	147,218	6.31	101,920	4.37	44,240	1.90
-9,739	-2.42	53,136	13.23	43,397	10.80	17,901	4.46	7,858	1.96
-4,094	-1.64	32,071	12.86	27,977	11.21	11,192	4.49	4,166	1.67
1,341	0.58	31,222	13.59	32,563	14.17	10,993	4.78	5,088	2.21
-3,370	-1.19	31,837	11.26	28,467	10.06	13,375	4.73	5,519	1.95
-7,303	-3.93	14,233	7.67	6,930	3.73	7,696	4.15	3,216	1.73
-8,579	-3.14	18,102	6.62	9,523	3.48	12,021	4.40	5,202	1.90
-29,032	-4.17	24,567	3.53	-4,465	-0.64	28,181	4.05	12,987	1.87
-1,825	-4.06	2,797	6.22	972	2.16	1,868	4.16	830	1.85
-506	-0.87	8,538	14.61	8,032	13.74	2,687	4.60	1,157	1.98
-3,237	-6.05	2,934	5.48	-303	-0.57	2,323	4.34	1,125	2.10
-2,247	-1.81	-2,708	-2.18	-4,955	-3.99	4,705	3.79	1,954	1.57
-2,693	-5.63	656	1.37	-2,037	-4.26	1,844	3.85	922	1.93
-4,304	-6.50	356	0.54	-3,948	-5.96	2,459	3.71	1,046	1.58
-3,370	-6.92	414	0.85	-2,956	-6.07	1,759	3.61	818	1.68
-4,559	-5.72	1,642	2.06	-2,917	-3.66	3,259	4.09	1,535	1.93
-1,055	-4.97	117	0.55	-938	-4.42	850	4.01	482	2.27
-1,565	-4.92	446	1.40	-1,119	-3.52	1,386	4.35	806	2.53
-331	-3.08	916	8.52	585	5.44	455	4.23	259	2.41
-1,982	-5.48	2,943	8.13	961	2.65	1,501	4.15	778	2.15
-322	-0.71	3,709	8.17	3,387	7.46	2,060	4.54	802	1.77
-1,036	-3.93	1,807	6.86	771	2.93	1,025	3.89	473	1.80
-204	-1.30	3,030	19.34	2,826	18.04	561	3.58	204	1.30
-235	-1.65	2,973	20.84	2,738	19.19	494	3.46	173	1.21
31	2.21	57	4.06	88	6.27	67	4.78	31	2.21

Source :Dept. of Household Registration, MOI.

Note :The item of Marriage and Divorce/Terminated Marriages has included same-sex.

表6. 現住人口動態登記年累計—按區域別分(續)

單位：人

區域別 Locality	出生人數按出生狀況 Births by Status								
	婚 生 Legitimate			非婚生—已認領 Illegitimate-Recognized			非婚生—未認領 Illegitimate-Unrecognized		
	合計 Total	男性 Male	女性 Female	合計 Total	男性 Male	女性 Female	合計 Total	男性 Male	女性 Female
一十二年一至十月 Jan. 至 Oct., 2023	108,191	56,109	52,082	1,822	974	848	2,706	1,388	1,318
新 北 市 New Taipei City	14,914	7,628	7,286	272	131	141	378	207	171
臺 北 市 Taipei City	12,763	6,587	6,176	172	100	72	184	91	93
桃 園 市 Taoyuan City	14,323	7,347	6,976	243	127	116	358	181	177
臺 中 市 Taichung City	13,579	7,203	6,376	246	135	111	349	168	181
臺 南 市 Tainan City	7,537	3,924	3,613	109	61	48	158	80	78
高 雄 市 Kaohsiung City	12,535	6,559	5,976	203	110	93	330	175	155
臺 灣 省 Taiwan Prov.	31,866	16,502	15,364	573	307	266	937	481	456
宜蘭縣 Yilan C.	1,930	1,008	922	30	17	13	45	26	19
新竹縣 Hsinchu C.	3,179	1,641	1,538	51	21	30	82	48	34
苗栗縣 Miaoli C.	1,797	954	843	36	17	19	71	39	32
彰化縣 Changhua C.	7,998	4,133	3,865	85	44	41	130	56	74
南投縣 Nantou C.	1,889	978	911	47	30	17	82	44	38
雲林縣 Yunlin C.	2,528	1,330	1,198	45	30	15	95	47	48
嘉義縣 Chiayi C.	1,850	968	882	36	20	16	57	24	33
屏東縣 Pingtung C.	3,292	1,627	1,665	93	52	41	124	69	55
臺東縣 Taitung C.	1,106	597	509	23	9	14	73	41	32
花蓮縣 Hualien C.	1,444	745	699	32	16	16	77	36	41
澎湖縣 Penghu C.	626	318	308	8	5	3	12	5	7
基隆市 Keelung City	1,079	570	509	25	14	11	31	18	13
新竹市 Hsinchu City	2,230	1,153	1,077	35	22	13	33	17	16
嘉義市 Chiayi City	918	480	438	27	10	17	25	11	14
福 建 省 Fuchien Prov.	674	359	315	4	3	1	12	5	7
金門縣 Kinmen C.	585	304	281	4	3	1	9	5	4
連江縣 Lienchiang C.	89	55	34	—	—	—	3	—	3

TABLE 6. MOBILITY STATUS OF RESIDENT POPULATION OF THE YEAR - BY LOCALITY (CONT.)

Unit : Persons

棄嬰或無依兒童 Abandoned or Helpless Child			本國人與外國人結婚人數 Married with Foreigners			本國人與外國人 離婚/終止結婚人數 Divorced / Terminated Marriages with Foreigners		
			合計 Total	男性 Male	女性 Female	合計 Total	男性 Male	女性 Female
1	1	—	11,021	6,765	4,256	3,478	2,713	765
—	—	—	2,076	1,207	869	635	454	181
1	1	—	1,375	609	766	330	182	148
—	—	—	1,309	847	462	443	357	86
—	—	—	1,311	792	519	401	308	93
—	—	—	743	472	271	219	178	41
—	—	—	1,130	669	461	360	292	68
—	—	—	3,038	2,139	899	1,085	939	146
—	—	—	166	101	65	67	54	13
—	—	—	330	233	97	107	88	19
—	—	—	288	215	73	105	95	10
—	—	—	539	369	170	191	177	14
—	—	—	212	152	60	76	67	9
—	—	—	309	243	66	116	107	9
—	—	—	236	164	72	80	71	9
—	—	—	325	229	96	119	102	17
—	—	—	69	48	21	31	27	4
—	—	—	103	75	28	44	32	12
—	—	—	32	23	9	19	18	1
—	—	—	159	104	55	61	46	15
—	—	—	184	125	59	45	36	9
—	—	—	86	58	28	24	19	5
—	—	—	39	30	9	5	3	2
—	—	—	38	29	9	5	3	2
—	—	—	1	1	—	—	—	—

表7. 結婚及離婚/終止結婚登記—按國籍及月別分

單位：人

年(月)別 Year (Month)	結 婚			
	合 計 Total		本 國 人 R.O.C.	
	男 Male	女 Female	男 Male	女 Female
一〇三年 2014	149,287	149,287	144,766	134,107
一〇四年 2015	154,346	154,346	149,660	139,044
一〇五年 2016	147,861	147,861	142,944	132,419
一〇六年 2017	138,034	138,034	132,730	122,241
一〇七年 2018	135,403	135,403	130,018	120,180
一〇八年 2019	133,441	135,607	127,493	120,339
一〇九年 2020	120,663	122,741	116,954	115,869
一一〇年 2021	113,820	115,392	110,705	110,340
一一一年 2022	123,890	126,104	119,136	118,208
十 月 Oct.	9,937	10,089	9,470	9,269
十一月 Nov.	14,869	15,145	14,246	14,160
十二月 Dec.	13,182	13,358	12,536	12,350
<b>一一二年 2023</b>	<b>101,062</b>	<b>102,778</b>	<b>94,826</b>	<b>90,065</b>
一 月 Jan.	10,353	10,475	9,655	9,350
二 月 Feb.	10,742	10,968	10,128	9,922
三 月 Mar.	11,765	11,981	11,055	10,650
四 月 Apr.	6,568	6,632	5,986	5,518
五 月 May	13,799	14,057	13,119	12,638
六 月 June	9,675	9,835	9,073	8,553
七 月 July	10,092	10,254	9,485	8,900
八 月 Aug.	7,543	7,699	7,020	6,382
九 月 Sept.	9,315	9,479	8,707	8,126
十 月 Oct.	11,210	11,398	10,598	10,026
較上月增減(%) VS. with Last Month	20.34	20.24	21.72	23.38
較上年同月增減(%) VS. with Last Year	12.81	12.97	11.91	8.17

資料來源：本部戶政司。

說 明：1. 本國人含華僑。

2. 自108年5月24日起，資料包含相同性別之數據。

TABLE 7. MARRIAGE AND DIVORCE / TERMINATED MARRIAGES REGISTRATIONS - BY NATIONALITY AND MONTH

Unit : Persons

Marriage							
大陸地區 Mainland		港澳 H.K. & Macao		東南亞 S.E. Asia		其他國家 Others	
男 Male	女 Female	男 Male	女 Female	男 Male	女 Female	男 Male	女 Female
727	9,317	451	491	706	4,760	2,637	612
794	8,528	520	613	742	5,510	2,630	651
824	7,849	496	644	823	6,288	2,774	661
823	6,811	608	708	981	7,588	2,892	686
833	6,111	558	714	1,149	7,600	2,845	798
994	5,704	755	876	1,168	7,839	3,031	849
327	2,036	425	415	608	3,787	2,349	634
302	1,765	388	451	425	2,278	2,000	558
546	2,389	525	610	1,010	4,307	2,673	590
59	236	47	53	111	484	250	47
64	249	73	64	153	597	333	75
86	288	82	73	137	573	341	74
<b>1,276</b>	<b>5,131</b>	<b>704</b>	<b>817</b>	<b>1,287</b>	<b>6,039</b>	<b>2,969</b>	<b>726</b>
128	542	53	70	118	444	399	69
71	354	70	71	135	552	338	69
99	425	114	120	144	710	353	76
126	413	80	88	108	539	268	74
139	583	78	85	154	674	309	77
120	533	63	89	131	584	288	76
139	564	68	86	138	641	262	63
128	518	50	77	121	660	224	62
154	616	64	77	125	586	265	74
172	583	64	54	113	649	263	86
11.69	-5.36	—	-29.87	-9.60	10.75	-0.75	16.22
191.53	147.03	36.17	1.89	1.80	34.09	5.20	82.98

Source : Dept. of Household Registration, MOI.

Note : 1.R.O.C. Residents include Overseas Chinese.

2.The figures included same-sex since 24, May 2019.

表7. 結婚及離婚/終止結婚登記—按國籍及月別分(續)

單位：人

年(月)別 Year (Month)	離 婚 / 終 止 結 婚			
	合 計 Total		本 國 人 R.O.C.	
	男 Male	女 Female	男 Male	女 Female
一〇三年 2014	53,190	53,190	52,093	42,805
一〇四年 2015	53,459	53,459	52,385	43,433
一〇五年 2016	53,837	53,837	52,741	44,158
一〇六年 2017	54,412	54,412	53,273	44,751
一〇七年 2018	54,443	54,443	53,323	45,167
一〇八年 2019	54,463	54,483	53,314	45,825
一〇九年 2020	51,509	51,851	50,705	45,353
一一〇年 2021	47,631	48,143	46,756	42,489
一一一年 2022	50,313	50,905	49,249	45,033
十 月 Oct.	4,051	4,091	3,943	3,610
十一 月 Nov.	4,208	4,258	4,113	3,780
十二 月 Dec.	4,314	4,368	4,194	3,862
<b>一一二年 2023</b>	<b>43,919</b>	<b>44,561</b>	<b>42,728</b>	<b>38,594</b>
一 月 Jan.	3,285	3,341	3,200	2,955
二 月 Feb.	4,045	4,103	3,952	3,572
三 月 Mar.	5,239	5,303	5,097	4,569
四 月 Apr.	3,882	3,928	3,779	3,378
五 月 May	4,716	4,798	4,594	4,184
六 月 June	4,470	4,540	4,349	3,927
七 月 July	4,630	4,706	4,485	4,033
八 月 Aug.	4,741	4,793	4,610	4,141
九 月 Sept.	4,317	4,391	4,189	3,789
十 月 Oct.	4,594	4,658	4,473	4,046
較上月增減(%) VS. with Last Month	6.42	6.08	6.78	6.78
較上年同月增減(%) VS. with Last Year	13.40	13.86	13.44	12.08

TABLE 7. MARRIAGE AND DIVORCE / TERMINATED MARRIAGES REGISTRATIONS  
- BY NATIONALITY AND MONTH (CONT.)

Unit : Persons

Divorce / Terminated Marriages							
大陸地區 Mainland		港澳 H.K. & Macao		東南亞 S.E. Asia		其他國家 Others	
男 Male	女 Female	男 Male	女 Female	男 Male	女 Female	男 Male	女 Female
276	6,459	61	94	178	3,686	582	146
256	6,098	88	79	195	3,728	535	121
270	5,822	91	105	178	3,629	557	123
276	5,616	84	118	236	3,804	543	123
287	5,286	93	151	202	3,707	538	132
269	4,799	117	138	212	3,566	551	155
182	3,246	72	91	198	3,053	352	108
204	2,759	72	90	220	2,691	379	114
224	2,770	97	133	266	2,845	477	124
20	205	13	11	27	248	48	17
22	226	6	14	20	223	47	15
17	245	16	13	25	244	62	4
<b>282</b>	<b>3,081</b>	<b>144</b>	<b>173</b>	<b>217</b>	<b>2,555</b>	<b>548</b>	<b>158</b>
29	215	10	11	18	150	28	10
23	271	9	16	14	229	47	15
35	386	16	22	28	307	63	19
24	257	19	24	11	251	49	18
26	326	19	17	21	257	56	14
24	303	15	16	21	281	61	13
32	343	17	22	26	291	70	17
31	328	15	20	23	285	62	19
31	334	17	14	30	238	50	16
27	318	7	11	25	266	62	17
-12.90	-4.79	-58.82	-21.43	-16.67	11.76	24.00	6.25
191.53	55.12	-46.15	—	-7.41	7.26	29.17	—

表8. 結婚及離婚/終止結婚登記年累計—按國籍及區域別分

單位：人

區域別 Locality	結 婚			
	合 計 Total		本 國 人 R.O.C.	
	男 Male	女 Female	男 Male	女 Female
一一二一年一至十月 Jan. - Oct., 2023	101,062	102,778	94,826	90,065
新 北 市 New Taipei City	17,769	18,033	16,405	15,579
臺 北 市 Taipei City	11,132	11,252	10,038	9,668
桃 園 市 Taoyuan City	10,870	11,116	10,203	9,629
臺 中 市 Taichung City	13,287	13,463	12,553	12,037
臺 南 市 Tainan City	7,631	7,761	7,256	6,902
高 雄 市 Kaohsiung City	11,927	12,115	11,281	10,825
臺 灣 省 Taiwan Prov.	27,899	28,463	26,575	24,941
宜 蘭 縣 Yilan C.	1,843	1,893	1,750	1,678
新 竹 縣 Hsinchu C.	2,644	2,730	2,500	2,372
苗 栗 縣 Miaoli C.	2,301	2,345	2,201	2,017
彰 化 縣 Changhua C.	4,675	4,735	4,439	4,139
南 投 縣 Nantou C.	1,838	1,850	1,749	1,586
雲 林 縣 Yunlin C.	2,446	2,472	2,346	2,114
嘉 義 縣 Chiayi C.	1,746	1,772	1,645	1,526
屏 東 縣 Pingtung C.	3,224	3,294	3,077	2,945
臺 東 縣 Taitung C.	833	867	796	786
花 蓮 縣 Hualien C.	1,358	1,414	1,310	1,282
澎 湖 縣 Penghu C.	451	459	435	421
基 隆 市 Keelung City	1,485	1,517	1,403	1,321
新 竹 市 Hsinchu City	2,041	2,079	1,955	1,827
嘉 義 市 Chiayi City	1,014	1,036	969	927
福 建 省 Fuchien Prov.	547	575	515	484
金 門 縣 Kinmen C.	482	506	453	422
連 江 縣 Lienchiang C.	65	69	62	62

資料來源：本部戶政司。

說 明：1. 本國人含華僑。

2. 資料包含相同性別之數據。

TABLE 8. MARRIAGE AND DIVORCE / TERMINATED MARRIAGES REGISTRATIONS OF THE YEAR - BY NATIONALITY AND LOCALITY

Unit : Persons

Marriage							
大陸地區 Mainland		港澳 H.K. & Macao		東南亞 S.E. Asia		其他國家 Others	
男 Male	女 Female	男 Male	女 Female	男 Male	女 Female	男 Male	女 Female
1,276	5,131	704	817	1,287	6,039	2,969	726
298	1,053	197	194	235	1,043	634	164
227	850	101	125	90	405	676	204
141	554	64	86	179	793	283	54
126	549	89	85	171	714	348	78
59	337	45	50	109	441	162	31
124	530	61	91	125	598	336	71
284	1,204	141	179	375	2,018	524	121
16	97	12	17	24	91	41	10
33	109	14	16	45	220	52	13
17	102	10	11	28	207	45	8
43	198	23	29	85	351	85	18
21	105	8	7	21	147	39	5
26	92	8	23	37	237	29	6
17	68	12	14	34	156	38	8
35	100	16	20	43	214	53	15
10	28	6	5	8	44	13	4
12	51	8	6	5	67	23	8
6	14	1	1	4	19	5	4
23	83	4	9	17	98	38	6
17	113	10	14	21	115	38	10
8	44	9	7	3	52	25	6
17	54	6	7	3	27	6	3
14	49	6	6	3	26	6	3
3	5	—	1	—	1	—	—

Source : Dept. of Household Registration, MOI.

Note : 1.R.O.C. Residents include Overseas Chinese.

2.The figures included same-sex.

表8. 結婚及離婚/終止結婚登記年累計—按國籍及區域別分(續)

單位：人

區域別 Locality	離婚 / 終止結婚			
	合計 Total		本國人 R.O.C.	
	男 Male	女 Female	男 Male	女 Female
一一二一年一至十月 Jan. - Oct., 2023	43,919	44,561	42,728	38,594
新北市 New Taipei City	7,827	7,889	7,546	6,769
臺北市 Taipei City	4,131	4,201	3,910	3,654
桃園市 Taoyuan City	5,053	5,123	4,927	4,394
臺中市 Taichung City	5,496	5,542	5,344	4,863
臺南市 Tainan City	3,184	3,248	3,122	2,882
高雄市 Kaohsiung City	5,148	5,256	5,024	4,601
臺灣省 Taiwan Prov.	12,877	13,097	12,655	11,274
宜蘭縣 Yilan C.	823	837	803	730
新竹縣 Hsinchu C.	1,141	1,173	1,112	1,015
苗栗縣 Miaoli C.	1,113	1,137	1,092	957
彰化縣 Changhua C.	1,946	1,962	1,920	1,664
南投縣 Nantou C.	913	931	900	807
雲林縣 Yunlin C.	1,040	1,052	1,031	867
嘉義縣 Chiayi C.	815	821	802	682
屏東縣 Pingtung C.	1,519	1,551	1,495	1,357
臺東縣 Taitung C.	475	489	469	434
花蓮縣 Hualien C.	795	817	778	741
澎湖縣 Penghu C.	254	264	251	231
基隆市 Keelung City	774	782	753	665
新竹市 Hsinchu City	796	808	784	707
嘉義市 Chiayi City	473	473	465	417
福建省 Fuchien Prov.	203	205	200	157
金門縣 Kinmen C.	172	174	169	134
連江縣 Lienchiang C.	31	31	31	23

TABLE 8. MARRIAGE AND DIVORCE / TERMINATED MARRIAGES REGISTRATIONS OF THE YEAR - BY NATIONALITY AND LOCALITY (CONT.)

Unit : Persons

Divorce / Terminated Marriages							
大陸地區 Mainland		港澳 H.K. & Macao		東南亞 S.E. Asia		其他國家 Others	
男 Male	女 Female	男 Male	女 Female	男 Male	女 Female	男 Male	女 Female
282	3,081	144	173	217	2,555	548	158
61	624	39	42	42	425	139	29
53	348	20	17	29	138	119	44
32	336	8	36	43	339	43	18
38	348	21	23	27	294	66	14
13	180	8	8	14	170	27	8
29	348	27	15	9	269	59	23
56	852	20	32	53	917	93	22
3	51	4	2	5	53	8	1
8	67	2	3	10	85	9	3
8	79	3	6	4	94	6	1
7	117	5	4	6	174	8	3
3	56	1	1	4	64	5	3
—	77	—	1	4	105	5	2
4	67	—	1	2	71	7	—
6	89	1	3	5	100	12	2
2	27	—	1	1	27	3	—
5	44	—	—	4	31	8	1
2	15	—	—	—	18	1	—
4	69	2	2	4	44	11	2
1	62	2	3	3	32	6	4
3	32	—	5	1	19	4	—
—	45	1	—	—	3	2	—
—	37	1	—	—	3	2	—
—	8	—	—	—	—	—	—



表9. 現住人口遷入遷出登記—按月別分

年(月)別 Year (Month)	1. 男女合計						
	合計 Total	自外國 From Foreign Countries	遷入				
			自他省(市)				
			新北市 New Taipei City	臺北市 Taipei City	桃園市 Taoyuan City	臺中市 Taichung City	臺南市 Tainan City
一〇三年 2014	1,073,783	38,680	102,234	75,246	—	39,109	24,034
一〇四年 2015	1,004,108	36,928	99,230	76,258	32,203	36,855	23,191
一〇五年 2016	964,536	38,132	92,001	80,211	30,749	34,399	21,903
一〇六年 2017	948,049	35,784	88,933	79,324	30,324	34,118	21,594
一〇七年 2018	984,815	36,829	89,542	81,008	34,504	35,952	22,343
一〇八年 2019	972,043	39,120	82,298	86,325	35,409	36,347	22,107
一〇九年 2020	946,251	16,859	81,869	87,701	37,789	35,561	20,919
一一〇年 2021	920,703	16,733	79,441	82,161	38,703	33,268	20,139
一一一年 2022	1,086,712	170,960	84,229	78,247	40,219	34,288	19,961
十月 Oct.	75,571	22,403	5,030	3,845	2,328	1,860	1,190
十一月 Nov.	89,678	29,844	5,450	4,370	2,627	2,079	1,305
十二月 Dec.	119,679	37,337	7,134	7,094	3,107	2,730	1,615
<b>一一二年 2023</b>	<b>985,641</b>	<b>213,583</b>	<b>71,709</b>	<b>64,785</b>	<b>32,091</b>	<b>27,536</b>	<b>16,279</b>
一月 Jan.	105,356	44,163	5,658	5,152	2,544	2,207	1,302
二月 Feb.	101,935	20,135	7,463	6,727	3,386	2,851	1,746
三月 Mar.	119,410	29,041	8,371	7,241	3,898	3,112	1,869
四月 Apr.	84,312	21,270	5,916	4,978	2,765	2,318	1,351
五月 May	103,039	19,825	8,098	6,978	3,382	3,027	1,794
六月 June	95,229	18,646	7,292	6,365	3,205	2,681	1,596
七月 July	104,343	26,173	7,485	7,119	3,258	2,967	1,691
八月 Aug.	103,978	13,585	8,231	7,756	3,686	3,281	1,986
九月 Sept.	94,121	9,457	7,534	7,654	3,427	2,927	1,713
十月 Oct.	73,918	11,288	5,661	4,815	2,540	2,165	1,231
較上月增減(%) VS. with Last Month	-21.46	19.36	-24.86	-37.09	-25.88	-26.03	-28.14
較上年同月增減(%) VS. with Last Year	-2.19	-49.61	12.54	25.23	9.11	16.40	3.45

資料來源：本部戶政司。

說明：桃園市於103年12月25日改制升格為直轄市，103年以前無數值。

TABLE 9. MIGRATION REGISTRATION OF RESIDENT POPULATION  
- BY MONTH

1. BOTH SEX								Unit : Persons
Immigrants / In-migrants								
From Other Provinces (Cities)				自本省 他縣市	自本縣 市他鄉 鎮市區	初設 戶籍	其他	
高雄市 Kaohsiung City	臺灣省 Taiwan Prov.	福建省 Fuchien Prov.	其他省市 Others	Other C. & City of Prov.	Other Township, City & Dist.	First Reg.	Others	
38,858	119,918	4,054	36	81,925	529,528	19,250	911	
35,665	113,398	4,662	24	47,147	480,415	18,006	126	
33,996	102,400	4,968	29	45,216	461,604	18,756	172	
33,956	101,003	4,964	25	44,046	457,133	16,704	141	
34,427	101,855	5,290	23	46,665	479,279	16,965	133	
32,674	97,678	5,533	19	44,866	473,169	16,368	130	
32,508	91,409	4,851	6	43,376	481,769	11,469	165	
31,834	88,152	4,226	3	42,928	472,054	10,940	121	
33,400	88,603	4,410	13	42,508	475,576	14,173	125	
1,855	5,088	244	—	2,324	28,432	963	9	
2,048	6,153	248	1	2,537	31,557	1,448	11	
2,765	8,593	428	—	3,639	43,232	2,002	3	
<b>27,484</b>	<b>81,348</b>	<b>4,549</b>	<b>3</b>	<b>36,847</b>	<b>392,372</b>	<b>16,928</b>	<b>127</b>	
2,110	6,729	385	—	3,217	30,385	1,493	11	
2,954	8,992	526	—	4,141	41,500	1,497	17	
3,212	9,677	500	—	4,345	46,360	1,768	16	
2,308	6,976	371	1	3,129	31,489	1,431	9	
3,063	8,817	452	—	4,072	41,831	1,697	3	
2,696	7,976	507	—	3,670	38,763	1,817	15	
2,744	8,300	527	1	3,467	38,193	2,402	16	
3,381	9,610	515	1	4,166	45,823	1,940	17	
2,917	7,970	400	—	3,745	44,937	1,428	12	
2,099	6,301	366	—	2,895	33,091	1,455	11	
-28.04	-20.94	-8.50	--	-22.70	-26.36	1.89	-8.33	
13.15	23.84	50.00	--	24.57	16.39	51.09	22.22	

Source : Dept. of Household Registration, MOI.

Note : Taoyuan City on 25, December 2014, upgraded to special municipalities by reforming or merging; hence, values are nil before 2014.

表9. 現住人口遷入遷出登記—按月別分(續1)

年(月)別 Year (Month)	1. 男女合計							
	遷 出							
	合計 Total	往外國 To Foreign Countries	往他省(市)					
新北市 New Taipei City			臺北市 Taipei City	桃園市 Taoyuan City	臺中市 Taichung City	臺南市 Tainan City	高雄市 Kaohsiung City	
一〇三年 2014	1,060,001	44,170	94,136	77,543	—	45,773	23,319	34,320
一〇四年 2015	995,527	45,947	87,379	66,046	67,867	50,013	22,436	32,814
一〇五年 2016	952,829	44,807	87,296	60,452	59,872	46,899	22,167	32,713
一〇六年 2017	939,240	43,270	86,665	58,891	58,709	45,324	22,626	31,741
一〇七年 2018	975,927	44,485	91,579	60,487	56,491	46,152	21,895	31,477
一〇八年 2019	959,325	42,364	99,231	56,974	52,487	42,304	22,144	33,495
一〇九年 2020	980,229	61,973	100,145	54,378	51,855	41,943	21,170	31,090
一一〇年 2021	1,076,713	183,369	94,066	49,743	48,986	41,444	21,699	29,975
一一一年 2022	1,129,142	227,273	90,411	51,207	50,157	42,317	22,018	30,193
十月 Oct.	56,791	4,565	4,702	3,049	2,942	2,465	1,240	1,691
十一月 Nov.	62,770	4,367	5,601	3,552	3,147	2,939	1,336	1,996
十二月 Dec.	83,125	2,753	8,367	4,768	4,443	3,885	1,832	2,679
<b>一一二年 2023</b>	<b>777,443</b>	<b>21,997</b>	<b>76,999</b>	<b>45,505</b>	<b>44,358</b>	<b>38,103</b>	<b>19,616</b>	<b>25,974</b>
一月 Jan.	61,206	1,490	5,879	3,324	3,940	3,029	1,597	2,153
二月 Feb.	81,960	1,640	8,113	4,357	4,898	4,187	2,127	2,943
三月 Mar.	91,965	3,339	8,591	5,279	5,106	4,557	2,325	3,191
四月 Apr.	63,938	2,292	5,981	3,514	3,763	3,197	1,761	2,360
五月 May	83,608	2,051	8,776	5,481	4,476	3,996	2,230	2,619
六月 June	76,624	1,828	7,601	4,657	4,442	3,866	1,849	2,488
七月 July	78,102	2,295	8,277	4,840	4,555	4,138	1,903	2,674
八月 Aug.	91,624	3,123	8,996	5,106	5,450	4,466	2,487	3,107
九月 Sept.	85,582	2,305	8,850	5,053	4,451	3,731	1,952	2,407
十月 Oct.	62,834	1,634	5,935	3,894	3,277	2,936	1,385	2,032
較上月增減(%) VS. with Last Month	-26.58	-29.11	-32.94	-22.94	-26.38	-21.31	-29.05	-15.58
較上年同月增減(%) VS. with Last Year	10.64	-64.21	26.22	27.71	11.39	19.11	11.69	20.17

TABLE 9. MIGRATION REGISTRATION OF RESIDENT POPULATION - BY MONTH(CONT. 1)

1. BOTH SEX							Unit : Persons	
Emigrants / Out-migrants							鄉鎮區內住址變更 Change Residence	
To Other Provinces (Cities)			往本省 他縣市 Other C. & City of Prov.	往本縣 市他鄉 鎮市區 Other Town- ship, City & Dist.	廢止戶籍 Cancelled Reg.	其他 Others	入 In	出 Out
臺灣省 Taiwan Prov.	福建省 Fuchien Prov.	其他省市 Others						
118,029	10,322	10	81,923	529,499	213	744	599,840	599,840
85,978	8,929	—	47,147	480,415	243	313	653,958	653,958
84,724	6,504	—	45,216	461,604	260	315	629,050	629,050
83,358	6,902	—	44,046	457,133	263	312	615,260	615,260
90,213	6,627	—	46,665	479,279	321	256	636,306	636,306
85,841	5,895	—	44,866	473,169	324	231	638,353	638,353
86,644	5,382	—	43,376	481,769	304	200	644,038	644,038
85,878	6,133	—	42,928	472,054	291	147	615,057	615,057
91,212	5,842	—	42,508	475,576	212	216	602,923	602,923
5,019	332	—	2,324	28,432	18	12	38,112	38,112
5,314	395	—	2,537	31,557	18	11	41,843	41,843
6,992	500	—	3,639	43,232	22	13	57,002	57,002
<b>69,558</b>	<b>5,668</b>	<b>—</b>	<b>36,847</b>	<b>392,372</b>	<b>243</b>	<b>203</b>	<b>500,923</b>	<b>500,923</b>
5,695	470	—	3,217	30,385	13	14	37,337	37,337
7,474	546	—	4,141	41,500	8	26	50,850	50,850
8,200	631	—	4,345	46,360	15	26	60,017	60,017
5,927	480	—	3,129	31,489	27	18	40,088	40,088
7,556	477	—	4,072	41,831	25	18	54,171	54,171
6,957	458	—	3,670	38,763	22	23	49,553	49,553
7,183	521	—	3,467	38,193	29	27	47,959	47,959
8,231	603	—	4,166	45,823	44	22	57,324	57,324
7,025	1,073	—	3,745	44,937	35	18	59,792	59,792
5,310	409	—	2,895	33,091	25	11	43,832	43,832
-15.58	-61.88	--	-22.70	-26.36	-28.57	-38.89	-26.69	-26.69
20.17	23.19	--	24.57	16.39	38.89	-8.33	15.01	15.01

表9. 現住人口遷入遷出登記—按月別分(續2)

單位：人		2. 男性					
年(月)別 Year (Month)	遷入						
	合計 Total	自外國 From Foreign Countries	自他省(市)				
			新北市 New Taipei City	臺北市 Taipei City	桃園市 Taoyuan City	臺中市 Taichung City	臺南市 Tainan City
一〇三年 2014	487,087	17,919	48,425	35,484	—	17,621	10,912
一〇四年 2015	453,242	17,286	45,909	35,951	14,931	16,650	10,456
一〇五年 2016	436,644	17,535	43,336	38,158	14,208	15,550	10,038
一〇六年 2017	431,110	16,441	41,731	37,551	14,383	15,654	9,884
一〇七年 2018	448,628	17,070	41,985	38,239	16,311	16,379	10,204
一〇八年 2019	443,200	18,061	38,146	41,098	16,653	16,500	10,220
一〇九年 2020	433,868	8,134	38,105	41,944	17,771	16,083	9,570
一一〇年 2021	423,227	7,893	37,048	39,403	18,311	15,252	9,405
一一一年 2022	497,466	75,988	39,205	37,278	18,938	15,926	9,168
十月 Oct.	34,036	9,833	2,290	1,793	1,081	853	521
十一月 Nov.	39,805	12,905	2,452	2,084	1,191	928	579
十二月 Dec.	53,917	16,288	3,358	3,359	1,503	1,290	716
<b>一一二年 2023</b>	<b>454,838</b>	<b>100,244</b>	<b>33,351</b>	<b>31,160</b>	<b>15,056</b>	<b>12,550</b>	<b>7,480</b>
一月 Jan.	50,761	22,418	2,629	2,521	1,178	1,042	598
二月 Feb.	46,827	9,090	3,465	3,170	1,577	1,308	768
三月 Mar.	54,822	13,554	3,914	3,514	1,788	1,393	863
四月 Apr.	39,266	9,938	2,827	2,424	1,303	1,035	643
五月 May	47,045	8,970	3,761	3,333	1,644	1,347	835
六月 June	43,127	8,207	3,331	3,032	1,441	1,208	736
七月 July	48,508	12,620	3,483	3,406	1,568	1,374	768
八月 Aug.	48,088	6,441	3,808	3,743	1,797	1,508	924
九月 Sept.	43,050	4,170	3,491	3,689	1,627	1,380	785
十月 Oct.	33,344	4,836	2,642	2,328	1,133	955	560
較上月增減(%) VS. with Last Month	-22.55	15.97	-24.32	-36.89	-30.36	-30.80	-28.66
較上年同月增減(%) VS. with Last Year	-2.03	-50.82	15.37	29.84	4.81	11.96	7.49

TABLE 9. MIGRATION REGISTRATION OF RESIDENT POPULATION - BY MONTH(CONT. 2)

2. MALE											Unit : Persons
Immigrants / In-migrants											
From Other Provinces (Cities)				自本省他縣市	自本縣市他鄉鎮市區	初設戶籍	其他				
高雄市 Kaohsiung City	臺灣省 Taiwan Prov.	福建省 Fuchien Prov.	其他省市 Others	Other C. & City of Prov.	Other Township, City & Dist.	First Reg.	Others				
18,278	54,397	2,298	19	37,635	238,815	4,775	509				
16,495	51,899	2,546	13	21,145	215,131	4,775	55				
15,803	47,321	2,775	16	20,285	206,694	4,842	83				
15,808	46,922	2,708	15	20,001	205,384	4,569	59				
16,115	47,109	2,903	11	21,116	216,455	4,666	65				
15,184	45,346	2,923	17	20,467	213,504	5,016	65				
15,292	42,409	2,691	4	19,577	218,612	3,585	91				
15,258	41,276	2,350	2	19,491	214,405	3,074	59				
15,912	41,210	2,538	4	19,393	217,258	4,601	47				
832	2,293	134	—	1,072	12,963	367	4				
957	2,821	141	—	1,101	14,204	439	3				
1,250	3,949	244	—	1,679	19,602	679	—				
<b>12,999</b>	<b>37,778</b>	<b>2,499</b>	<b>3</b>	<b>16,781</b>	<b>179,223</b>	<b>5,659</b>	<b>55</b>				
1,018	3,194	225	—	1,394	13,934	607	3				
1,391	4,187	291	—	1,915	19,064	590	11				
1,495	4,443	253	—	1,973	21,047	578	7				
1,119	3,307	199	1	1,456	14,538	473	3				
1,431	3,944	278	—	1,819	19,179	502	2				
1,254	3,714	285	—	1,750	17,595	563	11				
1,289	3,890	298	1	1,545	17,497	762	7				
1,606	4,507	277	1	1,907	20,931	635	3				
1,407	3,711	205	—	1,746	20,355	481	3				
989	2,881	188	—	1,276	15,083	468	5				
-29.71	-22.37	-8.29	--	-26.92	-25.90	-2.70	66.67				
18.87	25.64	40.30	--	19.03	16.35	27.52	25.00				

表9. 現住人口遷入遷出登記—按月別分(續3)

單位：人		2. 男性						
年(月)別 Year (Month)	遷 出							
	合 計 Total	往外國 To Foreign Countries	往他省(市)					高雄市 Kaohsiung City
			新北市 New Taipei City	臺北市 Taipei City	桃園市 Taoyuan City	臺中市 Taichung City	臺南市 Tainan City	
一〇三年 2014	483,874	19,627	42,704	35,646	—	20,633	10,667	15,851
一〇四年 2015	451,627	20,306	40,038	30,101	30,983	22,343	10,289	15,081
一〇五年 2016	434,410	20,024	40,414	27,815	28,064	21,215	10,236	15,313
一〇六年 2017	429,722	19,471	40,227	26,955	27,970	20,436	10,493	14,614
一〇七年 2018	447,240	20,211	42,390	27,655	26,873	20,640	10,218	14,755
一〇八年 2019	439,444	19,166	46,222	25,587	24,601	19,346	10,234	15,664
一〇九年 2020	449,525	27,284	47,181	24,628	24,227	19,007	10,056	14,280
一一〇年 2021	490,932	78,557	44,312	22,581	23,133	19,019	10,289	14,031
一一一年 2022	529,203	112,199	42,570	23,182	23,547	19,221	10,393	14,108
十 月 Oct.	26,103	2,257	2,163	1,348	1,373	1,117	571	740
十一月 Nov.	28,614	2,142	2,637	1,597	1,426	1,317	593	886
十二月 Dec.	38,264	1,300	3,923	2,190	2,108	1,717	839	1,251
<b>一一二年 2023</b>	<b>359,387</b>	<b>10,310</b>	<b>36,275</b>	<b>20,347</b>	<b>21,030</b>	<b>17,447</b>	<b>9,174</b>	<b>11,985</b>
一 月 Jan.	28,468	715	2,857	1,540	1,926	1,375	729	1,004
二 月 Feb.	37,899	748	3,753	1,951	2,327	1,887	972	1,364
三 月 Mar.	42,333	1,633	4,050	2,368	2,421	2,043	1,066	1,491
四 月 Apr.	29,998	1,130	2,856	1,633	1,824	1,465	842	1,113
五 月 May	38,573	991	4,117	2,444	2,047	1,834	1,006	1,183
六 月 June	35,156	791	3,555	2,023	2,061	1,788	845	1,149
七 月 July	36,149	1,006	3,928	2,119	2,179	1,903	934	1,248
八 月 Aug.	42,451	1,417	4,297	2,286	2,575	2,042	1,212	1,424
九 月 Sept.	39,554	1,124	4,127	2,232	2,118	1,726	959	1,099
十 月 Oct.	28,806	755	2,735	1,751	1,552	1,384	609	910
較上月增減(%) VS. with Last Month	-27.17	-32.83	-33.73	-21.55	-26.72	-19.81	-36.50	-17.20
較上年同月增減(%) VS. with Last Year	10.36	-66.55	26.44	29.90	13.04	23.90	6.65	22.97

TABLE 9. MIGRATION REGISTRATION OF RESIDENT POPULATION - BY MONTH(CONT. 3)

單位：Persons		2. MALE							
年(月)別 Year (Month)	Emigrants / Out-migrants						鄉鎮區內住址變更 Change Residence		
	To Other Provinces (Cities)			往本省 他縣市 Other C. & City of Prov.	往本縣 市他鄉 鎮市區 Other Town-ship, City & Dist.	廢止戶籍 Cancelled Reg.	其他 Others	入 In	出 Out
	臺灣省 Taiwan Prov.	福建省 Fuchien Prov.	其他省市 Others						
一〇三年 2014	56,518	5,390	6	37,634	238,812	66	320	282,578	282,578
一〇四年 2015	41,234	4,768	—	21,145	215,131	85	123	310,303	310,303
一〇五年 2016	40,731	3,401	—	20,285	206,694	88	130	298,435	298,435
一〇六年 2017	40,175	3,771	—	20,001	205,384	94	131	292,857	292,857
一〇七年 2018	43,166	3,548	—	21,116	216,455	104	109	300,848	300,848
一〇八年 2019	41,107	3,309	—	20,467	213,504	120	117	301,422	301,422
一〇九年 2020	41,458	3,028	—	19,577	218,612	105	82	305,939	305,939
一一〇年 2021	41,664	3,274	—	19,491	214,405	106	70	292,366	292,366
一一一年 2022	43,998	3,156	—	19,393	217,258	70	108	286,576	286,576
十 月 Oct.	2,290	195	—	1,072	12,963	6	8	17,973	17,973
十一月 Nov.	2,470	227	—	1,101	14,204	8	6	19,740	19,740
十二月 Dec.	3,370	271	—	1,679	19,602	7	7	27,064	27,064
<b>一一二年 2023</b>	<b>33,539</b>	<b>3,076</b>	<b>—</b>	<b>16,781</b>	<b>179,223</b>	<b>98</b>	<b>102</b>	<b>237,845</b>	<b>237,845</b>
一 月 Jan.	2,725	249	—	1,394	13,934	9	11	17,835	17,835
二 月 Feb.	3,602	301	—	1,915	19,064	3	12	24,082	24,082
三 月 Mar.	3,860	364	—	1,973	21,047	5	12	28,433	28,433
四 月 Apr.	2,852	272	—	1,456	14,538	10	7	19,286	19,286
五 月 May	3,668	274	—	1,819	19,179	9	2	25,774	25,774
六 月 June	3,334	246	—	1,750	17,595	11	8	23,582	23,582
七 月 July	3,481	284	—	1,545	17,497	11	14	22,749	22,749
八 月 Aug.	4,011	323	—	1,907	20,931	12	14	27,112	27,112
九 月 Sept.	3,490	544	—	1,746	20,355	21	13	28,201	28,201
十 月 Oct.	2,516	219	—	1,276	15,083	7	9	20,791	20,791
較上月增減(%) VS. with Last Month	-17.20	-59.74	--	-26.92	-25.90	-66.67	-30.77	-26.28	-26.28
較上年同月增減(%) VS. with Last Year	22.97	12.31	--	19.03	16.35	16.67	12.50	15.68	15.68

表9. 現住人口遷入遷出登記—按月別分(續4)

單位：人		3. 女性					
年(月)別 Year (Month)	遷入						
	合計 Total	自外國 From Foreign Countries	自他省(市)				
			新北市 New Taipei City	臺北市 Taipei City	桃園市 Taoyuan City	臺中市 Taichung City	臺南市 Tainan City
一〇三年 2014	586,696	20,761	53,809	39,762	—	21,488	13,122
一〇四年 2015	550,866	19,642	53,321	40,307	17,272	20,205	12,735
一〇五年 2016	527,892	20,597	48,665	42,053	16,541	18,849	11,865
一〇六年 2017	516,939	19,343	47,202	41,773	15,941	18,464	11,710
一〇七年 2018	536,187	19,759	47,557	42,769	18,193	19,573	12,139
一〇八年 2019	528,843	21,059	44,152	45,227	18,756	19,847	11,887
一〇九年 2020	512,383	8,725	43,764	45,757	20,018	19,478	11,349
一一〇年 2021	497,476	8,840	42,393	42,758	20,392	18,016	10,734
一一一年 2022	589,246	94,972	45,024	40,969	21,281	18,362	10,793
十月 Oct.	41,535	12,570	2,740	2,052	1,247	1,007	669
十一月 Nov.	49,873	16,939	2,998	2,286	1,436	1,151	726
十二月 Dec.	65,762	21,049	3,776	3,735	1,604	1,440	899
<b>一一二年 2023</b>	<b>530,803</b>	<b>113,339</b>	<b>38,358</b>	<b>33,625</b>	<b>17,035</b>	<b>14,986</b>	<b>8,799</b>
一月 Jan.	54,595	21,745	3,029	2,631	1,366	1,165	704
二月 Feb.	55,108	11,045	3,998	3,557	1,809	1,543	978
三月 Mar.	64,588	15,487	4,457	3,727	2,110	1,719	1,006
四月 Apr.	45,046	11,332	3,089	2,554	1,462	1,283	708
五月 May	55,994	10,855	4,337	3,645	1,738	1,680	959
六月 June	52,102	10,439	3,961	3,333	1,764	1,473	860
七月 July	55,835	13,553	4,002	3,713	1,690	1,593	923
八月 Aug.	55,890	7,144	4,423	4,013	1,889	1,773	1,062
九月 Sept.	51,071	5,287	4,043	3,965	1,800	1,547	928
十月 Oct.	40,574	6,452	3,019	2,487	1,407	1,210	671
較上月增減(%) VS. with Last Month	-20.55	22.04	-25.33	-37.28	-21.83	-21.78	-27.69
較上年同月增減(%) VS. with Last Year	-2.31	-48.67	10.18	21.20	12.83	20.16	0.30

TABLE 9. MIGRATION REGISTRATION OF RESIDENT POPULATION - BY MONTH(CONT. 4)

3. FEMALE								Unit: Persons
Immigrants / In-migrants								
From Other Provinces (Cities)				自本省他縣市	自本縣市他鄉鎮市區	初設戶籍	其他	
高雄市 Kaohsiung City	臺灣省 Taiwan Prov.	福建省 Fuchien Prov.	其他省市 Others	Other C. & City of Prov.	Other Township, City & Dist.	First Reg.	Others	
20,580	65,521	1,756	17	44,290	290,713	14,475	402	
19,170	61,499	2,116	11	26,002	265,284	13,231	71	
18,193	55,079	2,193	13	24,931	254,910	13,914	89	
18,148	54,081	2,256	10	24,045	251,749	12,135	82	
18,312	54,746	2,387	12	25,549	262,824	12,299	68	
17,490	52,332	2,610	2	24,399	259,665	11,352	65	
17,216	49,000	2,160	2	23,799	263,157	7,884	74	
16,576	46,876	1,876	1	23,437	257,649	7,866	62	
17,488	47,393	1,872	9	23,115	258,318	9,572	78	
1,023	2,795	110	—	1,252	15,469	596	5	
1,091	3,332	107	1	1,436	17,353	1,009	8	
1,515	4,644	184	—	1,960	23,630	1,323	3	
<b>14,485</b>	<b>43,570</b>	<b>2,050</b>	<b>—</b>	<b>20,066</b>	<b>213,149</b>	<b>11,269</b>	<b>72</b>	
1,092	3,535	160	—	1,823	16,451	886	8	
1,563	4,805	235	—	2,226	22,436	907	6	
1,717	5,234	247	—	2,372	25,313	1,190	9	
1,189	3,669	172	—	1,673	16,951	958	6	
1,632	4,873	174	—	2,253	22,652	1,195	1	
1,442	4,262	222	—	1,920	21,168	1,254	4	
1,455	4,410	229	—	1,922	20,696	1,640	9	
1,775	5,103	238	—	2,259	24,892	1,305	14	
1,510	4,259	195	—	1,999	24,582	947	9	
1,110	3,420	178	—	1,619	18,008	987	6	
-26.49	-19.70	-8.72	--	-19.01	-26.74	4.22	-33.33	
8.50	22.36	61.82	--	29.31	16.41	65.60	20.00	

表9. 現住人口遷入遷出登記－按月別分(續5完)

單位：人		3. 女性						
年(月)別 Year (Month)	遷 出							
	合 計 Total	往外國 To Foreign Countries	往他省(市)					高雄市 Kaohsiung City
			新北市 New Taipei City	臺北市 Taipei City	桃園市 Taoyuan City	臺中市 Taichung City	臺南市 Tainan City	
一〇三年 2014	576,127	24,543	51,432	41,897	—	25,140	12,652	18,469
一〇四年 2015	543,900	25,641	47,341	35,945	36,884	27,670	12,147	17,733
一〇五年 2016	518,419	24,783	46,882	32,637	31,808	25,684	11,931	17,400
一〇六年 2017	509,518	23,799	46,438	31,936	30,739	24,888	12,133	17,127
一〇七年 2018	528,687	24,274	49,189	32,832	29,618	25,512	11,677	16,722
一〇八年 2019	519,881	23,198	53,009	31,387	27,886	22,958	11,910	17,831
一〇九年 2020	530,704	34,689	52,964	29,750	27,628	22,936	11,114	16,810
一一〇年 2021	585,781	104,812	49,754	27,162	25,853	22,425	11,410	15,944
一一一年 2022	599,939	115,074	47,841	28,025	26,610	23,096	11,625	16,085
十 月 Oct.	30,688	2,308	2,539	1,701	1,569	1,348	669	951
十一月 Nov.	34,156	2,225	2,964	1,955	1,721	1,622	743	1,110
十二月 Dec.	44,861	1,453	4,444	2,578	2,335	2,168	993	1,428
<b>一一二年 2023</b>	<b>418,056</b>	<b>11,687</b>	<b>40,724</b>	<b>25,158</b>	<b>23,328</b>	<b>20,656</b>	<b>10,442</b>	<b>13,989</b>
一 月 Jan.	32,738	775	3,022	1,784	2,014	1,654	868	1,149
二 月 Feb.	44,061	892	4,360	2,406	2,571	2,300	1,155	1,579
三 月 Mar.	49,632	1,706	4,541	2,911	2,685	2,514	1,259	1,700
四 月 Apr.	33,940	1,162	3,125	1,881	1,939	1,732	919	1,247
五 月 May	45,035	1,060	4,659	3,037	2,429	2,162	1,224	1,436
六 月 June	41,468	1,037	4,046	2,634	2,381	2,078	1,004	1,339
七 月 July	41,953	1,289	4,349	2,721	2,376	2,235	969	1,426
八 月 Aug.	49,173	1,706	4,699	2,820	2,875	2,424	1,275	1,683
九 月 Sept.	46,028	1,181	4,723	2,821	2,333	2,005	993	1,308
十 月 Oct.	34,028	879	3,200	2,143	1,725	1,552	776	1,122
較上月增減(%) VS. with Last Month	-26.07	-25.57	-32.25	-24.03	-26.06	-22.59	-21.85	-14.22
較上年同月增減(%) VS. with Last Year	10.88	-61.92	26.03	25.98	9.94	15.13	15.99	17.98

TABLE 9. MIGRATION REGISTRATION OF RESIDENT POPULATION - BY MONTH(END)

3. FEMALE							Unit : Persons	
Emigrants / Out-migrants							鄉鎮區內住址變更 Change Residence	
To Other Provinces (Cities)			往本省 他縣市 Other C. & City of Prov.	往本縣 市他鄉 鎮市區 Other Town- ship, City & Dist.	廢止戶籍 Cancelled Reg.	其他 Others	入 In	出 Out
臺灣省 Taiwan Prov.	福建省 Fuchien Prov.	其他省市 Others						
61,511	4,932	4	44,289	290,687	147	424	317,262	317,262
44,744	4,161	—	26,002	265,284	158	190	343,655	343,655
43,993	3,103	—	24,931	254,910	172	185	330,615	330,615
43,183	3,131	—	24,045	251,749	169	181	322,403	322,403
47,047	3,079	—	25,549	262,824	217	147	335,458	335,458
44,734	2,586	—	24,399	259,665	204	114	336,931	336,931
45,186	2,354	—	23,799	263,157	199	118	338,099	338,099
44,214	2,859	—	23,437	257,649	185	77	322,691	322,691
47,214	2,686	—	23,115	258,318	142	108	316,347	316,347
2,729	137	—	1,252	15,469	12	4	20,139	20,139
2,844	168	—	1,436	17,353	10	5	22,103	22,103
3,622	229	—	1,960	23,630	15	6	29,938	29,938
<b>36,019</b>	<b>2,592</b>	<b>—</b>	<b>20,066</b>	<b>213,149</b>	<b>145</b>	<b>101</b>	<b>263,078</b>	<b>263,078</b>
2,970	221	—	1,823	16,451	4	3	19,502	19,502
3,872	245	—	2,226	22,436	5	14	26,768	26,768
4,340	267	—	2,372	25,313	10	14	31,584	31,584
3,075	208	—	1,673	16,951	17	11	20,802	20,802
3,888	203	—	2,253	22,652	16	16	28,397	28,397
3,623	212	—	1,920	21,168	11	15	25,971	25,971
3,702	237	—	1,922	20,696	18	13	25,210	25,210
4,220	280	—	2,259	24,892	32	8	30,212	30,212
3,535	529	—	1,999	24,582	14	5	31,591	31,591
2,794	190	—	1,619	18,008	18	2	23,041	23,041
-14.22	-64.08	--	-19.01	-26.74	28.57	-60.00	-27.06	-27.06
17.98	38.69	--	29.31	16.41	50.00	-50.00	14.41	14.41

表10. 現住人口遷入遷出登記—按區域別分

單位：人

1. 男女合計

區域別 Locality	遷入						
	合計 Total	自外國 From Foreign Countries	自他省(市)				
			新北市 New Taipei City	臺北市 Taipei City	桃園市 Taoyuan City	臺中市 Taichung City	臺南市 Tainan City
一〇二二年十月 Oct., 2023	73,918	11,288	5,661	4,815	2,540	2,165	1,231
新 北 市 New Taipei City	13,583	2,635	—	3,047	888	270	142
臺 北 市 Taipei City	11,183	3,386	2,349	—	338	204	101
桃 園 市 Taoyuan City	7,884	948	1,233	579	—	200	83
臺 中 市 Taichung City	9,768	956	350	199	209	—	142
臺 南 市 Tainan City	5,108	540	171	94	74	127	—
高 雄 市 Kaohsiung City	8,671	1,064	234	166	145	157	328
臺 灣 省 Taiwan Prov.	17,071	1,701	1,217	696	843	1,161	399
宜 蘭 縣 Yilan C.	1,368	129	149	103	70	18	6
新 竹 縣 Hsinchu C.	1,655	148	109	84	196	67	31
苗 栗 縣 Miaoli C.	1,234	122	81	49	83	132	15
彰 化 縣 Changhua C.	2,133	221	79	37	50	262	28
南 投 縣 Nantou C.	1,028	101	44	19	40	270	21
雲 林 縣 Yunlin C.	1,327	112	98	37	64	115	37
嘉 義 縣 Chiayi C.	998	91	48	20	29	43	51
屏 東 縣 Pingtung C.	1,838	175	74	27	61	38	78
臺 東 縣 Taitung C.	456	31	56	12	28	24	19
花 蓮 縣 Hualien C.	977	82	80	38	51	22	13
澎 湖 縣 Penghu C.	439	14	42	22	25	37	21
基 隆 市 Keelung City	1,286	186	216	132	42	24	7
新 竹 市 Hsinchu City	1,624	192	108	88	79	77	36
嘉 義 市 Chiayi City	708	97	33	28	25	32	36
福 建 省 Fuchien Prov.	650	58	107	34	43	46	36
金 門 縣 Kinmen C.	553	53	92	28	33	40	28
連 江 縣 Lienchiang C.	97	5	15	6	10	6	8

資料來源：本部戶政司。

TABLE 10. MIGRATION REGISTRATION OF RESIDENT POPULATION  
- BY LOCALITY

1. BOTH SEX

Unit : Persons

Immigrants / In-migrants							
From Other Provinces (Cities)				自本省 他縣市 Other C. & City of Prov.	自本縣 市他鄉 鎮市區 Other Township, City & Dist.	初設 戶籍 First Reg.	其他 Others
高雄市 Kaohsiung City	臺灣省 Taiwan Prov.	福建省 Fuchien Prov.	其他省市 Others				
2,099	6,301	366	—	2,895	33,091	1,455	11
203	1,315	70	—	—	4,707	306	—
152	699	51	—	—	3,628	273	2
161	969	52	—	—	3,508	150	1
237	1,755	44	—	—	5,711	162	3
381	517	21	—	—	3,103	78	2
—	955	47	—	—	5,424	151	—
913	—	81	—	2,891	6,839	327	3
20	—	2	—	80	769	22	—
51	—	9	—	456	466	37	1
25	—	5	—	249	440	32	1
42	—	8	—	225	1,136	45	—
32	—	7	—	154	315	25	—
59	—	8	—	229	546	22	—
51	—	4	—	386	258	17	—
394	—	13	—	131	816	30	1
35	—	2	—	92	148	9	—
30	—	6	—	99	546	10	—
96	—	3	—	85	89	5	—
10	—	8	—	70	570	21	—
40	—	4	—	391	571	38	—
28	—	2	—	244	169	14	—
52	91	—	—	4	171	8	—
44	69	—	—	2	159	5	—
8	22	—	—	2	12	3	—

Source : Dept. of Household Registration, MOI.

表10. 現住人口遷入遷出登記—按區域別分(續1)

單位：人

1. 男女合計

區域別 Locality	遷出							
	合計 Total	往外國 To Foreign Countries	往他省(市)					
			新北市 New Taipei City	臺北市 Taipei City	桃園市 Taoyuan City	臺中市 Taichung City	臺南市 Tainan City	高雄市 Kaohsiung City
一二年十月 Oct., 2023	62,834	1,634	5,935	3,894	3,277	2,936	1,385	2,032
新 北 市New Taipei City	10,752	378	—	2,349	1,233	350	171	234
臺 北 市Taipei City	8,874	418	3,047	—	579	199	94	166
桃 園 市Taoyuan City	6,167	115	888	338	—	209	74	145
臺 中 市Taichung City	8,029	149	270	204	200	—	127	157
臺 南 市Tainan City	4,423	85	142	101	83	142	—	328
高 雄 市Kaohsiung City	7,726	202	203	152	161	237	381	—
臺 灣 省Taiwan Prov.	16,317	282	1,315	699	969	1,755	517	955
宜蘭縣Yilan C.	1,261	17	141	84	70	35	16	19
新竹縣Hsinchu C.	1,279	33	83	57	151	63	30	24
苗栗縣Miaoli C.	1,164	27	89	46	117	200	19	30
彰化縣Changhua C.	2,645	34	142	77	96	634	77	87
南投縣Nantou C.	980	13	59	36	39	297	16	38
雲林縣Yunlin C.	1,356	15	125	56	82	146	59	54
嘉義縣Chiayi C.	936	8	64	24	48	66	81	50
屏東縣Pingtung C.	1,822	26	85	47	65	88	86	426
臺東縣Taitung C.	456	8	53	19	46	44	19	57
花蓮縣Hualien C.	949	9	105	37	66	27	10	35
澎湖縣Penghu C.	318	3	27	13	16	34	20	66
基隆市Keelung City	1,158	18	231	133	74	25	5	21
新竹市Hsinchu City	1,298	55	74	50	79	58	19	22
嘉義市Chiayi City	695	16	37	20	20	38	60	26
福 建 省Fuchien Prov.	546	5	70	51	52	44	21	47
金門縣Kinmen C.	462	5	55	45	37	41	17	43
連江縣Lienchiang C.	84	—	15	6	15	3	4	4

TABLE 10. MIGRATION REGISTRATION OF RESIDENT POPULATION - BY LOCALITY(CONT. 1)

1. BOTH SEX

Unit : Persons

Emigrants / Out-migrants							鄉鎮區內住址變更 Change Residence	
To Other Provinces (Cities)			往本省 他縣市 Other C. & City of Prov.	往本縣 市他鄉 鎮市區 Other Town-ship, City & Dist.	廢止戶籍 Cancelled Reg.	其他 Others	入 In	出 Out
臺灣省 Taiwan Prov.	福建省 Fuchien Prov.	其他省市 Others						
5,310	409	—	2,895	33,091	25	11	43,832	43,832
1,217	107	—	—	4,707	4	2	8,683	8,683
696	34	—	—	3,628	12	1	5,042	5,042
843	43	—	—	3,508	3	1	5,674	5,674
1,161	46	—	—	5,711	2	2	5,507	5,507
399	36	—	—	3,103	3	1	2,609	2,609
913	52	—	—	5,424	—	1	4,629	4,629
—	91	—	2,891	6,839	1	3	11,466	11,466
—	6	—	104	769	—	—	836	836
—	7	—	364	466	—	1	1,062	1,062
—	4	—	191	440	—	1	946	946
—	12	—	350	1,136	—	—	1,896	1,896
—	11	—	156	315	—	—	791	791
—	9	—	264	546	—	—	999	999
—	10	—	327	258	—	—	466	466
—	15	—	167	816	—	1	1,222	1,222
—	1	—	60	148	1	—	394	394
—	1	—	113	546	—	—	588	588
—	4	—	46	89	—	—	221	221
—	4	—	77	570	—	—	576	576
—	4	—	366	571	—	—	965	965
—	3	—	306	169	—	—	504	504
81	—	—	4	171	—	—	222	222
58	—	—	2	159	—	—	200	200
23	—	—	2	12	—	—	22	22



表10. 現住人口遷入遷出登記—按區域別分(續2)

單位：人

2. 男性

區域別 Locality	遷入						
	合計 Total	自外國 From Foreign Countries	自他省(市)				
			新北市 New Taipei City	臺北市 Taipei City	桃園市 Taoyuan City	臺中市 Taichung City	臺南市 Tainan City
一〇二二年十月 Oct., 2023	33,344	4,836	2,642	2,328	1,133	955	560
新 北 市New Taipei City	6,038	1,103	—	1,455	381	120	70
臺 北 市Taipei City	4,984	1,425	1,082	—	162	86	42
桃 園 市Taoyuan City	3,595	394	585	279	—	96	38
臺 中 市Taichung City	4,405	420	162	101	85	—	63
臺 南 市Tainan City	2,264	226	79	38	32	58	—
高 雄 市Kaohsiung City	3,894	461	96	78	61	65	141
臺 灣 省Taiwan Prov.	7,817	773	580	359	394	509	185
宜蘭縣Yilan C.	654	59	77	53	30	7	2
新竹縣Hsinchu C.	756	75	50	42	88	29	19
苗栗縣Miaoli C.	555	62	35	28	48	49	3
彰化縣Changhua C.	941	100	35	19	24	119	17
南投縣Nantou C.	446	40	20	8	19	114	10
雲林縣Yunlin C.	621	52	49	24	31	56	23
嘉義縣Chiayi C.	449	48	25	11	13	20	23
屏東縣Pingtung C.	874	80	34	14	27	20	33
臺東縣Taitung C.	218	16	29	3	16	9	9
花蓮縣Hualien C.	430	37	31	13	26	14	4
澎湖縣Penghu C.	233	7	21	17	15	18	8
基隆市Keelung City	598	80	107	64	19	8	1
新竹市Hsinchu City	728	72	49	48	29	34	20
嘉義市Chiayi City	314	45	18	15	9	12	13
福 建 省Fuchien Prov.	347	34	58	18	18	21	21
金門縣Kinmen C.	283	31	48	13	14	18	14
連江縣Lienchiang C.	64	3	10	5	4	3	7

TABLE 10. MIGRATION REGISTRATION OF RESIDENT POPULATION - BY LOCALITY(CONT. 2)

2. MALE

Unit : Persons

Immigrants / In-migrants							
From Other Provinces (Cities)				自本省 他縣市 Other C. & City of Prov.	自本縣 市他鄉 鎮市區 Other Township, City & Dist.	初設 戶籍 First Reg.	其他 Others
高雄市 Kaohsiung City	臺灣省 Taiwan Prov.	福建省 Fuchien Prov.	其他省市 Others				
989	2,881	188	—	1,276	15,083	468	5
83	591	35	—	—	2,097	103	—
56	300	23	—	—	1,696	111	1
75	451	28	—	—	1,601	48	—
125	823	25	—	—	2,549	50	2
173	218	11	—	—	1,399	28	2
—	440	29	—	—	2,478	45	—
452	—	37	—	1,272	3,175	81	—
9	—	2	—	38	374	3	—
24	—	4	—	200	215	10	—
11	—	2	—	106	205	6	—
22	—	3	—	94	501	7	—
17	—	3	—	62	142	11	—
29	—	2	—	83	263	9	—
26	—	4	—	181	94	4	—
183	—	5	—	63	411	4	—
21	—	1	—	43	70	1	—
14	—	2	—	46	240	3	—
60	—	2	—	45	39	1	—
3	—	5	—	31	273	7	—
18	—	1	—	180	264	13	—
15	—	1	—	100	84	2	—
25	58	—	—	4	88	2	—
20	42	—	—	2	81	—	—
5	16	—	—	2	7	2	—

表10. 現住人口遷入遷出登記—按區域別分(續3)

單位：人

2. 男性

區域別 Locality	遷出							
	合計 Total	往外國 To Foreign Countries	往他省(市)					
			新北市 New Taipei City	臺北市 Taipei City	桃園市 Taoyuan City	臺中市 Taichung City	臺南市 Tainan City	高雄市 Kaohsiung City
一十二年十月 Oct., 2023	28,806	755	2,735	1,751	1,552	1,384	609	910
新 北 市New Taipei City	4,911	169	—	1,082	585	162	79	96
臺 北 市Taipei City	4,234	205	1,455	—	279	101	38	78
桃 園 市Taoyuan City	2,790	54	381	162	—	85	32	61
臺 中 市Taichung City	3,579	74	120	86	96	—	58	65
臺 南 市Tainan City	2,000	40	70	42	38	63	—	141
高 雄 市Kaohsiung City	3,555	87	83	56	75	125	173	—
臺 灣 省Taiwan Prov.	7,454	123	591	300	451	823	218	440
宜蘭縣Yilan C.	597	8	67	36	34	12	9	10
新竹縣Hsinchu C.	580	12	33	30	68	29	13	11
苗栗縣Miaoli C.	519	13	32	21	57	92	7	13
彰化縣Changhua C.	1,164	13	64	34	39	295	29	36
南投縣Nantou C.	434	6	21	12	16	135	10	17
雲林縣Yunlin C.	617	5	53	23	30	74	23	22
嘉義縣Chiayi C.	384	4	34	7	26	27	41	16
屏東縣Pingtung C.	893	11	43	21	25	43	33	208
臺東縣Taitung C.	219	5	26	8	27	27	6	24
花蓮縣Hualien C.	416	5	44	13	33	10	1	16
澎湖縣Penghu C.	177	1	15	8	9	18	13	39
基隆市Keelung City	539	5	107	50	40	13	1	8
新竹市Hsinchu City	588	25	33	27	37	27	9	8
嘉義市Chiayi City	327	10	19	10	10	21	23	12
福 建 省Fuchien Prov.	283	3	35	23	28	25	11	29
金門縣Kinmen C.	235	3	25	20	18	24	7	27
連江縣Lienchiang C.	48	—	10	3	10	1	4	2

TABLE 10. MIGRATION REGISTRATION OF RESIDENT POPULATION - BY LOCALITY(CONT. 3)

2. MALE

Unit : Persons

Emigrants / Out-migrants							鄉鎮區內住址變更 Change Residence	
To Other Provinces (Cities)			往本省 他縣市 Other C. & City of Prov.	往本縣 市他鄉 鎮市區 Other Town-ship, City & Dist.	廢止戶籍 Cancelled Reg.	其他 Others	入 In	出 Out
臺灣省 Taiwan Prov.	福建省 Fuchien Prov.	其他省市 Others						
2,516	219	—	1,276	15,083	7	9	20,791	20,791
580	58	—	—	2,097	1	2	4,120	4,120
359	18	—	—	1,696	4	1	2,370	2,370
394	18	—	—	1,601	1	1	2,636	2,636
509	21	—	—	2,549	—	1	2,640	2,640
185	21	—	—	1,399	1	—	1,268	1,268
452	25	—	—	2,478	—	1	2,192	2,192
—	58	—	1,272	3,175	—	3	5,469	5,469
—	6	—	41	374	—	—	391	391
—	3	—	165	215	—	1	501	501
—	1	—	77	205	—	1	465	465
—	9	—	144	501	—	—	900	900
—	7	—	68	142	—	—	380	380
—	5	—	119	263	—	—	510	510
—	6	—	129	94	—	—	219	219
—	8	—	89	411	—	1	589	589
—	1	—	25	70	—	—	168	168
—	1	—	53	240	—	—	254	254
—	4	—	31	39	—	—	107	107
—	2	—	40	273	—	—	274	274
—	2	—	156	264	—	—	474	474
—	3	—	135	84	—	—	237	237
37	—	—	4	88	—	—	96	96
28	—	—	2	81	—	—	88	88
9	—	—	2	7	—	—	8	8

表10. 現住人口遷入遷出登記—按區域別分(續4)

單位：人

3. 女性

區域別 Locality	遷入						
	合計 Total	自外國 From Foreign Countries	自他省(市)				
			新北市 New Taipei City	臺北市 Taipei City	桃園市 Taoyuan City	臺中市 Taichung City	臺南市 Tainan City
一〇二二年十月 Oct., 2023	40,574	6,452	3,019	2,487	1,407	1,210	671
新 北 市 New Taipei City	7,545	1,532	—	1,592	507	150	72
臺 北 市 Taipei City	6,199	1,961	1,267	—	176	118	59
桃 園 市 Taoyuan City	4,289	554	648	300	—	104	45
臺 中 市 Taichung City	5,363	536	188	98	124	—	79
臺 南 市 Tainan City	2,844	314	92	56	42	69	—
高 雄 市 Kaohsiung City	4,777	603	138	88	84	92	187
臺 灣 省 Taiwan Prov.	9,254	928	637	337	449	652	214
宜蘭縣 Yilan C.	714	70	72	50	40	11	4
新竹縣 Hsinchu C.	899	73	59	42	108	38	12
苗栗縣 Miaoli C.	679	60	46	21	35	83	12
彰化縣 Changhua C.	1,192	121	44	18	26	143	11
南投縣 Nantou C.	582	61	24	11	21	156	11
雲林縣 Yunlin C.	706	60	49	13	33	59	14
嘉義縣 Chiayi C.	549	43	23	9	16	23	28
屏東縣 Pingtung C.	964	95	40	13	34	18	45
臺東縣 Taitung C.	238	15	27	9	12	15	10
花蓮縣 Hualien C.	547	45	49	25	25	8	9
澎湖縣 Penghu C.	206	7	21	5	10	19	13
基隆市 Keelung City	688	106	109	68	23	16	6
新竹市 Hsinchu City	896	120	59	40	50	43	16
嘉義市 Chiayi City	394	52	15	13	16	20	23
福 建 省 Fuchien Prov.	303	24	49	16	25	25	15
金門縣 Kinmen C.	270	22	44	15	19	22	14
連江縣 Lienchiang C.	33	2	5	1	6	3	1

TABLE 10. MIGRATION REGISTRATION OF RESIDENT POPULATION - BY LOCALITY (CONT. 4)

3. FEMALE

Unit : Persons

Immigrants / In-migrants							
From Other Provinces (Cities)				自本省 他縣市	自本縣 市他鄉 鎮市區	初設 戶籍	其他
高雄市 Kaohsiung City	臺灣省 Taiwan Prov.	福建省 Fuchien Prov.	其他省市 Others	Other C. & City of Prov.	Other Township, City & Dist.	First Reg.	Others
1,110	3,420	178	—	1,619	18,008	987	6
120	724	35	—	—	2,610	203	—
96	399	28	—	—	1,932	162	1
86	518	24	—	—	1,907	102	1
112	932	19	—	—	3,162	112	1
208	299	10	—	—	1,704	50	—
—	515	18	—	—	2,946	106	—
461	—	44	—	1,619	3,664	246	3
11	—	—	—	42	395	19	—
27	—	5	—	256	251	27	1
14	—	3	—	143	235	26	1
20	—	5	—	131	635	38	—
15	—	4	—	92	173	14	—
30	—	6	—	146	283	13	—
25	—	—	—	205	164	13	—
211	—	8	—	68	405	26	1
14	—	1	—	49	78	8	—
16	—	4	—	53	306	7	—
36	—	1	—	40	50	4	—
7	—	3	—	39	297	14	—
22	—	3	—	211	307	25	—
13	—	1	—	144	85	12	—
27	33	—	—	—	83	6	—
24	27	—	—	—	78	5	—
3	6	—	—	—	5	1	—

表10. 現住人口遷入遷出登記—按區域別分(續5完)

單位：人

3. 女性

區域別 Locality	遷出							
	合計 Total	往外國 To Foreign Countries	往他省(市)					
			新北市 New Taipei City	臺北市 Taipei City	桃園市 Taoyuan City	臺中市 Taichung City	臺南市 Tainan City	高雄市 Kaohsiung City
一〇二二年十月 Oct., 2023	34,028	879	3,200	2,143	1,725	1,552	776	1,122
新 北 市New Taipei City	5,841	209	—	1,267	648	188	92	138
臺 北 市Taipei City	4,640	213	1,592	—	300	98	56	88
桃 園 市Taoyuan City	3,377	61	507	176	—	124	42	84
臺 中 市Taichung City	4,450	75	150	118	104	—	69	92
臺 南 市Tainan City	2,423	45	72	59	45	79	—	187
高 雄 市Kaohsiung City	4,171	115	120	96	86	112	208	—
臺 灣 省Taiwan Prov.	8,863	159	724	399	518	932	299	515
宜蘭縣Yilan C.	664	9	74	48	36	23	7	9
新竹縣Hsinchu C.	699	21	50	27	83	34	17	13
苗栗縣Miaoli C.	645	14	57	25	60	108	12	17
彰化縣Changhua C.	1,481	21	78	43	57	339	48	51
南投縣Nantou C.	546	7	38	24	23	162	6	21
雲林縣Yunlin C.	739	10	72	33	52	72	36	32
嘉義縣Chiayi C.	552	4	30	17	22	39	40	34
屏東縣Pingtung C.	929	15	42	26	40	45	53	218
臺東縣Taitung C.	237	3	27	11	19	17	13	33
花蓮縣Hualien C.	533	4	61	24	33	17	9	19
澎湖縣Penghu C.	141	2	12	5	7	16	7	27
基隆市Keelung City	619	13	124	83	34	12	4	13
新竹市Hsinchu City	710	30	41	23	42	31	10	14
嘉義市Chiayi City	368	6	18	10	10	17	37	14
福 建 省Fuchien Prov.	263	2	35	28	24	19	10	18
金門縣Kinmen C.	227	2	30	25	19	17	10	16
連江縣Lienchiang C.	36	—	5	3	5	2	—	2

TABLE 10. MIGRATION REGISTRATION OF RESIDENT POPULATION  
- BY LOCALITY(END)

3. FEMALE

Unit : Persons

Emigrants / Out-migrants							鄉鎮區內住址變更 Change Residence	
To Other Provinces (Cities)			往本省 他縣市 Other C. & City of Prov.	往本縣 市他鄉 鎮市區 Other Town- ship, City & Dist.	廢止戶籍 Cancelled Reg.	其他 Others	入 In	出 Out
臺灣省 Taiwan Prov.	福建省 Fuchien Prov.	其他省市 Others						
2,794	190	—	1,619	18,008	18	2	23,041	23,041
637	49	—	—	2,610	3	—	4,563	4,563
337	16	—	—	1,932	8	—	2,672	2,672
449	25	—	—	1,907	2	—	3,038	3,038
652	25	—	—	3,162	2	1	2,867	2,867
214	15	—	—	1,704	2	1	1,341	1,341
461	27	—	—	2,946	—	—	2,437	2,437
—	33	—	1,619	3,664	1	—	5,997	5,997
—	—	—	63	395	—	—	445	445
—	4	—	199	251	—	—	561	561
—	3	—	114	235	—	—	481	481
—	3	—	206	635	—	—	996	996
—	4	—	88	173	—	—	411	411
—	4	—	145	283	—	—	489	489
—	4	—	198	164	—	—	247	247
—	7	—	78	405	—	—	633	633
—	—	—	35	78	1	—	226	226
—	—	—	60	306	—	—	334	334
—	—	—	15	50	—	—	114	114
—	2	—	37	297	—	—	302	302
—	2	—	210	307	—	—	491	491
—	—	—	171	85	—	—	267	267
44	—	—	—	83	—	—	126	126
30	—	—	—	78	—	—	112	112
14	—	—	—	5	—	—	14	14

表11. 現住人口遷入遷出登記年累計—按區域別分

單位：人

1. 男女合計

區域別 Locality	遷入						
	合計 Total	自外國 From Foreign Countries	自他省(市)				
			新北市 New Taipei City	臺北市 Taipei City	桃園市 Taoyuan City	臺中市 Taichung City	臺南市 Tainan City
一十二年一至十月 Jan. - Oct., 2023	985,641	213,583	71,709	64,785	32,091	27,536	16,279
新北市New Taipei City	185,359	49,274	—	40,928	10,793	3,414	1,887
臺北市Taipei City	145,048	54,530	26,870	—	4,048	2,323	1,220
桃園市Taoyuan City	107,160	18,981	17,454	7,373	—	2,468	1,325
臺中市Taichung City	128,260	21,661	4,299	2,971	2,604	—	1,987
臺南市Tainan City	67,968	10,976	2,302	1,327	1,336	1,822	—
高雄市Kaohsiung City	110,310	19,971	2,731	1,935	1,694	2,003	4,525
臺灣省Taiwan Prov.	231,780	36,307	16,688	9,683	10,842	14,898	4,962
宜蘭縣Yilan C.	19,031	2,467	2,294	1,451	833	315	140
新竹縣Hsinchu C.	24,845	3,319	1,820	1,265	2,748	1,044	476
苗栗縣Miaoli C.	17,209	2,952	1,231	583	1,165	1,847	225
彰化縣Changhua C.	30,912	5,855	1,051	543	664	3,680	379
南投縣Nantou C.	13,387	2,454	552	282	349	2,900	176
雲林縣Yunlin C.	17,518	2,541	1,428	506	667	1,374	459
嘉義縣Chiayi C.	13,348	1,844	831	358	400	664	781
屏東縣Pingtung C.	24,901	3,579	847	436	710	633	803
臺東縣Taitung C.	6,543	778	632	282	532	350	218
花蓮縣Hualien C.	12,283	1,579	1,054	545	719	318	132
澎湖縣Penghu C.	5,344	269	478	210	328	453	319
基隆市Keelung City	16,759	3,204	2,904	1,973	478	213	99
新竹市Hsinchu City	19,572	3,695	1,182	985	1,014	707	290
嘉義市Chiayi City	10,128	1,771	384	264	235	400	465
福建省Fuchien Prov.	9,756	1,883	1,365	568	774	608	373
金門縣Kinmen C.	8,653	1,771	1,178	500	607	513	321
連江縣Lienchiang C.	1,103	112	187	68	167	95	52

資料來源：本部戶政司。

TABLE 11. MIGRATION REGISTRATION OF RESIDENT POPULATION OF THE YEAR - BY LOCALITY

1. BOTH SEX

Unit : Persons

Immigrants / In-migrants							
From Other Provinces (Cities)				自本省 他縣市	自本縣 市他鄉 鎮市區	初設 戶籍	其他
高雄市 Kaohsiung City	臺灣省 Taiwan Prov.	福建省 Fuchien Prov.	其他省市 Others	Other C. & City of Prov.	Other Township, City & Dist.	First Reg.	Others
27,484	81,348	4,549	3	36,847	392,372	16,928	127
2,872	16,072	1,033	2	—	55,642	3,419	23
1,983	8,608	453	—	—	41,849	3,152	12
2,114	12,925	699	1	—	41,928	1,883	9
2,798	22,959	485	—	—	66,558	1,915	23
5,649	6,881	299	—	—	36,388	981	7
—	12,555	531	—	—	62,650	1,701	14
11,436	—	1,049	—	36,812	85,296	3,768	39
248	—	63	—	1,239	9,696	282	3
686	—	111	—	6,514	6,459	400	3
321	—	78	—	3,051	5,429	325	2
531	—	109	—	2,770	14,702	622	6
338	—	74	—	1,979	4,028	251	4
655	—	66	—	3,046	6,419	355	2
609	—	60	—	4,172	3,397	231	1
5,005	—	181	—	1,629	10,688	385	5
545	—	31	—	1,076	2,029	69	1
329	—	51	—	1,377	6,039	135	5
1,231	—	49	—	865	1,112	30	—
181	—	75	—	949	6,482	197	4
426	—	50	—	4,466	6,444	312	1
331	—	51	—	3,679	2,372	174	2
632	1,348	—	—	35	2,061	109	—
570	1,124	—	—	15	1,956	98	—
62	224	—	—	20	105	11	—

Source : Dept. of Household Registration, MOI.

表11. 現住人口遷入遷出登記年累計—按區域別分(續1)

單位：人

1. 男女合計

區域別 Locality	遷出							
	合計 Total	往外國 To Foreign Countries	往他省(市)					
			新北市 New Taipei City	臺北市 Taipei City	桃園市 Taoyuan City	臺中市 Taichung City	臺南市 Tainan City	高雄市 Kaohsiung City
一十二年一至十月 Jan. - Oct., 2023	777,443	21,997	76,999	45,505	44,358	38,103	19,616	25,974
新 北 市New Taipei City	132,223	4,779	—	26,870	17,454	4,299	2,302	2,731
臺 北 市Taipei City	112,977	6,254	40,928	—	7,373	2,971	1,327	1,935
桃 園 市Taoyuan City	75,938	1,874	10,793	4,048	—	2,604	1,336	1,694
臺 中 市Taichung City	96,423	2,277	3,414	2,323	2,468	—	1,822	2,003
臺 南 市Tainan City	53,735	1,043	1,887	1,220	1,325	1,987	—	4,525
高 雄 市Kaohsiung City	92,208	2,036	2,872	1,983	2,114	2,798	5,649	—
臺 灣 省Taiwan Prov.	207,213	3,658	16,072	8,608	12,925	22,959	6,881	12,555
宜蘭縣Yilan C.	16,234	224	1,946	1,125	977	438	184	250
新竹縣Hsinchu C.	16,307	415	959	719	2,116	740	317	346
苗栗縣Miaoli C.	14,275	288	1,107	562	1,274	2,349	244	322
彰化縣Changhua C.	33,620	437	1,670	830	1,181	8,180	950	970
南投縣Nantou C.	12,731	213	679	385	564	3,907	326	418
雲林縣Yunlin C.	17,162	214	1,802	585	974	2,246	762	782
嘉義縣Chiayi C.	12,934	186	979	320	667	1,056	1,168	751
屏東縣Pingtung C.	23,259	329	966	497	835	1,053	1,148	5,767
臺東縣Taitung C.	6,426	93	650	279	719	440	295	741
花蓮縣Hualien C.	11,837	201	1,190	630	1,148	465	199	371
澎湖縣Penghu C.	4,428	32	411	167	309	395	290	937
基隆市Keelung City	13,816	322	2,542	1,532	928	381	150	239
新竹市Hsinchu City	15,863	527	742	672	942	681	313	297
嘉義市Chiayi City	8,321	177	429	305	291	628	535	364
福 建 省Fuchien Prov.	6,726	76	1,033	453	699	485	299	531
金門縣Kinmen C.	5,680	63	842	350	522	398	260	470
連江縣Lienchiang C.	1,046	13	191	103	177	87	39	61

TABLE 11. MIGRATION REGISTRATION OF RESIDENT POPULATION OF THE YEAR - BY LOCALITY(CONT. 1)

1. BOTH SEX

Unit : Persons

Emigrants / Out-migrants							鄉鎮區內住址變更 Change Residence	
To Other Provinces (Cities)			往本省 他縣市 Other C. & City of Prov.	往本縣 市他鄉 鎮市區 Other Town-ship, City & Dist.	廢止戶籍 Cancelled Reg.	其他 Others	入 In	出 Out
臺灣省 Taiwan Prov.	福建省 Fuchien Prov.	其他省市 Others						
69,558	5,668	—	36,847	392,372	243	203	500,923	500,923
16,688	1,365	—	—	55,642	51	42	98,368	98,368
9,683	568	—	—	41,849	69	20	55,050	55,050
10,842	774	—	—	41,928	25	20	64,720	64,720
14,898	608	—	—	66,558	21	31	62,020	62,020
4,962	373	—	—	36,388	13	12	30,542	30,542
11,436	632	—	—	62,650	15	23	52,657	52,657
—	1,348	—	36,812	85,296	47	52	134,837	134,837
—	70	—	1,316	9,696	4	4	9,919	9,919
—	102	—	4,123	6,459	7	4	13,061	13,061
—	104	—	2,591	5,429	3	2	11,246	11,246
—	187	—	4,499	14,702	7	7	21,106	21,106
—	104	—	2,098	4,028	5	4	9,609	9,609
—	137	—	3,237	6,419	2	2	11,770	11,770
—	95	—	4,311	3,397	3	1	6,082	6,082
—	200	—	1,765	10,688	2	9	13,567	13,567
—	47	—	1,130	2,029	2	1	5,250	5,250
—	67	—	1,515	6,039	4	8	7,244	7,244
—	37	—	737	1,112	—	1	2,491	2,491
—	86	—	1,149	6,482	1	4	7,246	7,246
—	71	—	5,167	6,444	5	2	10,326	10,326
—	41	—	3,174	2,372	2	3	5,920	5,920
1,049	—	—	35	2,061	2	3	2,729	2,729
794	—	—	20	1,956	2	3	2,481	2,481
255	—	—	15	105	—	—	248	248

表11. 現住人口遷入遷出登記年累計—按區域別分(續2)

單位：人

2. 男性

區域別 Locality	遷入						
	合計 Total	自外國 From Foreign Countries	自他省(市)				
			新北市 New Taipei City	臺北市 Taipei City	桃園市 Taoyuan City	臺中市 Taichung City	臺南市 Tainan City
一十二年一至十月 Jan. - Oct., 2023	454,838	100,244	33,351	31,160	15,056	12,550	7,480
新北市New Taipei City	85,614	22,946	—	19,543	4,991	1,481	876
臺北市Taipei City	65,144	24,311	12,095	—	1,803	1,020	548
桃園市Taoyuan City	49,937	9,222	8,141	3,592	—	1,118	622
臺中市Taichung City	58,678	10,523	1,887	1,380	1,170	—	898
臺南市Tainan City	31,412	5,252	1,087	645	626	845	—
高雄市Kaohsiung City	50,269	9,128	1,231	905	772	865	2,062
臺灣省Taiwan Prov.	108,506	17,792	8,182	4,795	5,275	6,883	2,283
宜蘭縣Yilan C.	8,929	1,220	1,168	696	391	142	67
新竹縣Hsinchu C.	11,816	1,632	870	631	1,305	495	250
苗栗縣Miaoli C.	8,157	1,507	614	284	580	834	100
彰化縣Changhua C.	14,216	2,982	507	270	288	1,647	167
南投縣Nantou C.	6,205	1,195	253	124	170	1,342	87
雲林縣Yunlin C.	8,161	1,310	731	270	343	642	195
嘉義縣Chiayi C.	6,114	906	438	159	198	305	339
屏東縣Pingtung C.	11,581	1,660	412	224	325	308	364
臺東縣Taitung C.	3,166	357	305	141	285	158	103
花蓮縣Hualien C.	5,629	732	481	272	362	146	52
澎湖縣Penghu C.	2,891	135	263	128	189	252	177
基隆市Keelung City	7,842	1,505	1,363	954	229	92	44
新竹市Hsinchu City	9,220	1,806	580	509	497	341	136
嘉義市Chiayi City	4,579	845	197	133	113	179	202
福建省Fuchien Prov.	5,278	1,070	728	300	419	338	191
金門縣Kinmen C.	4,623	1,017	623	260	313	283	158
連江縣Lienchiang C.	655	53	105	40	106	55	33

TABLE 11. MIGRATION REGISTRATION OF RESIDENT POPULATION OF THE YEAR - BY LOCALITY(CONT. 2)

2. MALE

Unit : Persons

Immigrants / In-migrants							
From Other Provinces (Cities)				自本省 他縣市 Other C. & City of Prov.	自本縣 市他鄉 鎮市區 Other Township, City & Dist.	初設 戶籍 First Reg.	其他 Others
高雄市 Kaohsiung City	臺灣省 Taiwan Prov.	福建省 Fuchien Prov.	其他省市 Others				
12,999	37,778	2,499	3	16,781	179,223	5,659	55
1,284	7,553	547	2	—	25,132	1,250	9
842	3,814	225	—	—	19,227	1,254	5
1,025	6,168	364	1	—	19,083	599	2
1,369	10,475	268	—	—	30,030	666	12
2,641	3,157	173	—	—	16,682	299	5
—	5,862	288	—	—	28,583	568	5
5,487	—	634	—	—	16,758	39,407	993
106	—	39	—	—	559	4,456	83
340	—	64	—	—	3,083	3,036	109
144	—	46	—	—	1,402	2,566	80
249	—	67	—	—	1,158	6,712	168
150	—	46	—	—	872	1,897	67
319	—	37	—	—	1,285	2,959	69
294	—	42	—	—	1,899	1,477	57
2,342	—	112	—	—	755	5,000	76
271	—	18	—	—	527	981	19
156	—	29	—	—	636	2,713	47
657	—	30	—	—	477	575	8
82	—	42	—	—	444	3,026	60
224	—	28	—	—	2,074	2,929	95
153	—	34	—	—	1,587	1,080	55
351	749	—	—	—	23	1,079	30
309	615	—	—	—	8	1,010	27
42	134	—	—	—	15	69	3

表11. 現住人口遷入遷出登記年累計—按區域別分(續3)

單位：人

2. 男性

區域別 Locality	遷出							
	合計 Total	往外國 To Foreign Countries	往他省(市)					
			新北市 New Taipei City	臺北市 Taipei City	桃園市 Taoyuan City	臺中市 Taichung City	臺南市 Tainan City	高雄市 Kaohsiung City
一十二年一至十月 Jan. - Oct., 2023	359,387	10,310	36,275	20,347	21,030	17,447	9,174	11,985
新 北 市New Taipei City	60,775	2,256	—	12,095	8,141	1,887	1,087	1,231
臺 北 市Taipei City	53,325	2,896	19,543	—	3,592	1,380	645	905
桃 園 市Taoyuan City	34,969	817	4,991	1,803	—	1,170	626	772
臺 中 市Taichung City	43,690	1,084	1,481	1,020	1,118	—	845	865
臺 南 市Tainan City	24,657	487	876	548	622	898	—	2,062
高 雄 市Kaohsiung City	42,588	982	1,284	842	1,025	1,369	2,641	—
臺 灣 省Taiwan Prov.	95,734	1,741	7,553	3,814	6,168	10,475	3,157	5,862
宜蘭縣Yilan C.	7,502	98	959	492	461	199	84	114
新竹縣Hsinchu C.	7,510	191	419	313	961	321	148	161
苗栗縣Miaoli C.	6,556	144	498	277	621	1,007	98	124
彰化縣Changhua C.	15,293	222	808	374	564	3,661	432	425
南投縣Nantou C.	5,868	99	311	161	261	1,810	145	180
雲林縣Yunlin C.	7,909	100	902	276	474	1,049	339	353
嘉義縣Chiayi C.	5,820	98	475	128	327	513	532	345
屏東縣Pingtung C.	10,873	143	457	214	388	481	539	2,689
臺東縣Taitung C.	3,108	52	329	121	350	224	139	356
花蓮縣Hualien C.	5,409	89	532	280	565	214	94	172
澎湖縣Penghu C.	2,430	20	213	89	181	224	156	518
基隆市Keelung City	6,378	130	1,130	653	450	178	71	120
新竹市Hsinchu City	7,278	259	344	308	442	304	136	134
嘉義市Chiayi City	3,800	96	176	128	123	290	244	171
福 建 省Fuchien Prov.	3,649	47	547	225	364	268	173	288
金門縣Kinmen C.	3,006	40	432	166	263	208	148	249
連江縣Lienchiang C.	643	7	115	59	101	60	25	39

TABLE 11. MIGRATION REGISTRATION OF RESIDENT POPULATION OF THE YEAR - BY LOCALITY(CONT. 3)

2. MALE

Unit : Persons

Emigrants / Out-migrants							鄉鎮區內住址變更 Change Residence	
To Other Provinces (Cities)			往本省 他縣市 Other C. & City of Prov.	往本縣 市他鄉 鎮市區 Other Town-ship, City & Dist.	廢止戶籍 Cancelled Reg.	其他 Others	入 In	出 Out
臺灣省 Taiwan Prov.	福建省 Fuchien Prov.	其他省市 Others						
33,539	3,076	—	16,781	179,223	98	102	237,845	237,845
8,182	728	—	—	25,132	17	19	46,341	46,341
4,795	300	—	—	19,227	31	11	25,852	25,852
5,275	419	—	—	19,083	6	7	30,425	30,425
6,883	338	—	—	30,030	9	17	29,302	29,302
2,283	191	—	—	16,682	6	2	14,560	14,560
5,487	351	—	—	28,583	7	17	25,020	25,020
—	749	—	16,758	39,407	21	29	64,970	64,970
—	46	—	590	4,456	1	2	4,799	4,799
—	56	—	1,897	3,036	5	2	6,296	6,296
—	55	—	1,163	2,566	1	2	5,381	5,381
—	113	—	1,973	6,712	4	5	10,200	10,200
—	60	—	939	1,897	2	3	4,601	4,601
—	70	—	1,386	2,959	—	1	5,746	5,746
—	55	—	1,869	1,477	—	1	2,998	2,998
—	114	—	844	5,000	1	3	6,605	6,605
—	23	—	532	981	1	—	2,485	2,485
—	34	—	711	2,713	2	3	3,405	3,405
—	22	—	431	575	—	1	1,270	1,270
—	40	—	577	3,026	—	3	3,579	3,579
—	37	—	2,382	2,929	2	1	4,913	4,913
—	24	—	1,464	1,080	2	2	2,692	2,692
634	—	—	23	1,079	1	—	1,375	1,375
474	—	—	15	1,010	1	—	1,241	1,241
160	—	—	8	69	—	—	134	134



表11. 現住人口遷入遷出登記年累計—按區域別分(續4)

單位：人

3. 女性

區域別 Locality	遷入						
	合計 Total	自外國 From Foreign Countries	自他省(市)				
			新北市 New Taipei City	臺北市 Taipei City	桃園市 Taoyuan City	臺中市 Taichung City	臺南市 Tainan City
一十二年一至十月 Jan. - Oct., 2023	530,803	113,339	38,358	33,625	17,035	14,986	8,799
新北市New Taipei City	99,745	26,328	—	21,385	5,802	1,933	1,011
臺北市Taipei City	79,904	30,219	14,775	—	2,245	1,303	672
桃園市Taoyuan City	57,223	9,759	9,313	3,781	—	1,350	703
臺中市Taichung City	69,582	11,138	2,412	1,591	1,434	—	1,089
臺南市Tainan City	36,556	5,724	1,215	682	710	977	—
高雄市Kaohsiung City	60,041	10,843	1,500	1,030	922	1,138	2,463
臺灣省Taiwan Prov.	123,274	18,515	8,506	4,888	5,567	8,015	2,679
宜蘭縣Yilan C.	10,102	1,247	1,126	755	442	173	73
新竹縣Hsinchu C.	13,029	1,687	950	634	1,443	549	226
苗栗縣Miaoli C.	9,052	1,445	617	299	585	1,013	125
彰化縣Changhua C.	16,696	2,873	544	273	376	2,033	212
南投縣Nantou C.	7,182	1,259	299	158	179	1,558	89
雲林縣Yunlin C.	9,357	1,231	697	236	324	732	264
嘉義縣Chiayi C.	7,234	938	393	199	202	359	442
屏東縣Pingtung C.	13,320	1,919	435	212	385	325	439
臺東縣Taitung C.	3,377	421	327	141	247	192	115
花蓮縣Hualien C.	6,654	847	573	273	357	172	80
澎湖縣Penghu C.	2,453	134	215	82	139	201	142
基隆市Keelung City	8,917	1,699	1,541	1,019	249	121	55
新竹市Hsinchu City	10,352	1,889	602	476	517	366	154
嘉義市Chiayi City	5,549	926	187	131	122	221	263
福建省Fuchien Prov.	4,478	813	637	268	355	270	182
金門縣Kinmen C.	4,030	754	555	240	294	230	163
連江縣Lienchiang C.	448	59	82	28	61	40	19

TABLE 11. MIGRATION REGISTRATION OF RESIDENT POPULATION OF THE YEAR - BY LOCALITY(CONT. 4)

3. FEMALE

Unit : Persons

Immigrants / In-migrants							
From Other Provinces (Cities)				自本省 他縣市 Other C. & City of Prov.	自本縣 市他鄉 鎮市區 Other Township, City & Dist.	初設 戶籍 First Reg.	其他 Others
高雄市 Kaohsiung City	臺灣省 Taiwan Prov.	福建省 Fuchien Prov.	其他省市 Others				
14,485	43,570	2,050	—	20,066	213,149	11,269	72
1,588	8,519	486	—	—	30,510	2,169	14
1,141	4,794	228	—	—	22,622	1,898	7
1,089	6,757	335	—	—	22,845	1,284	7
1,429	12,484	217	—	—	36,528	1,249	11
3,008	3,724	126	—	—	19,706	682	2
—	6,693	243	—	—	34,067	1,133	9
5,949	—	415	—	20,054	45,889	2,775	22
142	—	24	—	680	5,240	199	1
346	—	47	—	3,431	3,423	291	2
177	—	32	—	1,649	2,863	245	2
282	—	42	—	1,612	7,990	454	5
188	—	28	—	1,107	2,131	184	2
336	—	29	—	1,761	3,460	286	1
315	—	18	—	2,273	1,920	174	1
2,663	—	69	—	874	5,688	309	2
274	—	13	—	549	1,048	50	—
173	—	22	—	741	3,326	88	2
574	—	19	—	388	537	22	—
99	—	33	—	505	3,456	137	3
202	—	22	—	2,392	3,515	217	—
178	—	17	—	2,092	1,292	119	1
281	599	—	—	12	982	79	—
261	509	—	—	7	946	71	—
20	90	—	—	5	36	8	—

表11. 現住人口遷入遷出登記年累計—按區域別分(續5完)

單位：人

3. 女性

區域別 Locality	遷出							
	合計 Total	往外國 To Foreign Countries	往他省(市)					
			新北市 New Taipei City	臺北市 Taipei City	桃園市 Taoyuan City	臺中市 Taichung City	臺南市 Tainan City	高雄市 Kaohsiung City
一十二年一至十月 Jan. - Oct., 2023	418,056	11,687	40,724	25,158	23,328	20,656	10,442	13,989
新 北 市New Taipei City	71,448	2,523	—	14,775	9,313	2,412	1,215	1,500
臺 北 市Taipei City	59,652	3,358	21,385	—	3,781	1,591	682	1,030
桃 園 市Taoyuan City	40,969	1,057	5,802	2,245	—	1,434	710	922
臺 中 市Taichung City	52,733	1,193	1,933	1,303	1,350	—	977	1,138
臺 南 市Tainan City	29,078	556	1,011	672	703	1,089	—	2,463
高 雄 市Kaohsiung City	49,620	1,054	1,588	1,141	1,089	1,429	3,008	—
臺 灣 省Taiwan Prov.	111,479	1,917	8,519	4,794	6,757	12,484	3,724	6,693
宜 蘭 縣Yilan C.	8,732	126	987	633	516	239	100	136
新 竹 縣Hsinchu C.	8,797	224	540	406	1,155	419	169	185
苗 栗 縣Miaoli C.	7,719	144	609	285	653	1,342	146	198
彰 化 縣Changhua C.	18,327	215	862	456	617	4,519	518	545
南 投 縣Nantou C.	6,863	114	368	224	303	2,097	181	238
雲 林 縣Yunlin C.	9,253	114	900	309	500	1,197	423	429
嘉 義 縣Chiayi C.	7,114	88	504	192	340	543	636	406
屏 東 縣Pingtung C.	12,386	186	509	283	447	572	609	3,078
臺 東 縣Taitung C.	3,318	41	321	158	369	216	156	385
花 蓮 縣Hualien C.	6,428	112	658	350	583	251	105	199
澎 湖 縣Penghu C.	1,998	12	198	78	128	171	134	419
基 隆 市Keelung City	7,438	192	1,412	879	478	203	79	119
新 竹 市Hsinchu City	8,585	268	398	364	500	377	177	163
嘉 義 市Chiayi City	4,521	81	253	177	168	338	291	193
福 建 省Fuchien Prov.	3,077	29	486	228	335	217	126	243
金 門 縣Kinmen C.	2,674	23	410	184	259	190	112	221
連 江 縣Lienchiang C.	403	6	76	44	76	27	14	22

TABLE 11. MIGRATION REGISTRATION OF RESIDENT POPULATION OF THE YEAR - BY LOCALITY(END)

3. FEMALE

Unit : Persons

Emigrants / Out-migrants							鄉鎮區內住址變更 Change Residence	
To Other Provinces (Cities)			往本省 他縣市 Other C. & City of Prov.	往本縣 市他鄉 鎮市區 Other Town- ship, City & Dist.	廢止戶籍 Cancelled Reg.	其他 Others	入 In	出 Out
臺灣省 Taiwan Prov.	福建省 Fuchien Prov.	其他省市 Others						
36,019	2,592	—	20,066	213,149	145	101	263,078	263,078
8,506	637	—	—	30,510	34	23	52,027	52,027
4,888	268	—	—	22,622	38	9	29,198	29,198
5,567	355	—	—	22,845	19	13	34,295	34,295
8,015	270	—	—	36,528	12	14	32,718	32,718
2,679	182	—	—	19,706	7	10	15,982	15,982
5,949	281	—	—	34,067	8	6	27,637	27,637
—	599	—	20,054	45,889	26	23	69,867	69,867
—	24	—	726	5,240	3	2	5,120	5,120
—	46	—	2,226	3,423	2	2	6,765	6,765
—	49	—	1,428	2,863	2	—	5,865	5,865
—	74	—	2,526	7,990	3	2	10,906	10,906
—	44	—	1,159	2,131	3	1	5,008	5,008
—	67	—	1,851	3,460	2	1	6,024	6,024
—	40	—	2,442	1,920	3	—	3,084	3,084
—	86	—	921	5,688	1	6	6,962	6,962
—	24	—	598	1,048	1	1	2,765	2,765
—	33	—	804	3,326	2	5	3,839	3,839
—	15	—	306	537	—	—	1,221	1,221
—	46	—	572	3,456	1	1	3,667	3,667
—	34	—	2,785	3,515	3	1	5,413	5,413
—	17	—	1,710	1,292	—	1	3,228	3,228
415	—	—	12	982	1	3	1,354	1,354
320	—	—	5	946	1	3	1,240	1,240
95	—	—	7	36	—	—	114	114

表12. 現住原住民人口數－按月別分

單位：人

年(月)底別 End of Year (Month)	總計 Grand total			平地
	合計 Total	男性 Male	女性 Female	合計 Total
一〇三年 2014	540,023	263,252	276,771	253,716
一〇四年 2015	546,698	266,041	280,657	256,730
一〇五年 2016	553,228	268,929	284,299	259,647
一〇六年 2017	559,426	271,683	287,743	262,316
一〇七年 2018	565,561	274,238	291,323	265,101
一〇八年 2019	571,427	276,739	294,688	267,721
一〇九年 2020	576,792	279,070	297,722	269,966
一一〇年 2021	580,758	280,886	299,872	271,606
一一一年 2022	584,125	282,130	301,995	272,797
十月 Oct.	583,299	281,872	301,427	272,486
十一月 Nov.	583,710	282,000	301,710	272,657
十二月 Dec.	584,125	282,130	301,995	272,797
<b>一一二年 2023</b>	<b>588,303</b>	<b>283,766</b>	<b>304,537</b>	<b>274,529</b>
一月 Jan.	584,556	282,305	302,251	272,996
二月 Feb.	584,963	282,452	302,511	273,158
三月 Mar.	585,455	282,643	302,812	273,374
四月 Apr.	585,813	282,775	303,038	273,536
五月 May	586,191	282,897	303,294	273,689
六月 June	586,538	283,030	303,508	273,854
七月 July	586,905	283,167	303,738	273,970
八月 Aug.	587,482	283,418	304,064	274,213
九月 Sept.	587,922	283,617	304,305	274,400
十月 Oct.	588,303	283,766	304,537	274,529
較上月增減(%) VS. with Last Month	0.06	0.05	0.08	0.05
較上年同月增減(%) VS. with Last Year	0.86	0.67	1.03	0.75

資料來源：本部戶政司。

TABLE 12. INDIGENOUS PEOPLE - BY MONTH

Unit : Persons

原住民 Plain-land Indigenous People		山地原住民 Mountain Indigenous People		
男性 Male	女性 Female	合計 Total	男性 Male	女性 Female
124,920	128,796	286,307	138,332	147,975
126,144	130,586	289,968	139,897	150,071
127,438	132,209	293,581	141,491	152,090
128,573	133,743	297,110	143,110	154,000
129,724	135,377	300,460	144,514	155,946
130,773	136,948	303,706	145,966	157,740
131,657	138,309	306,826	147,413	159,413
132,322	139,284	309,152	148,564	160,588
132,685	140,112	311,328	149,445	161,883
132,579	139,907	310,813	149,293	161,520
132,636	140,021	311,053	149,364	161,689
132,685	140,112	311,328	149,445	161,883
<b>133,328</b>	<b>141,201</b>	<b>313,774</b>	<b>150,438</b>	<b>163,336</b>
132,781	140,215	311,560	149,524	162,036
132,827	140,331	311,805	149,625	162,180
132,920	140,454	312,081	149,723	162,358
132,977	140,559	312,277	149,798	162,479
133,033	140,656	312,502	149,864	162,638
133,096	140,758	312,684	149,934	162,750
133,146	140,824	312,935	150,021	162,914
133,232	140,981	313,269	150,186	163,083
133,297	141,103	313,522	150,320	163,202
133,328	141,201	313,774	150,438	163,336
0.02	0.07	0.08	0.08	0.08
0.56	0.92	0.95	0.77	1.12

Source : Dept. of Household Registration, MOI.

表13. 現住原住民人口數－按區域別分

單位：人

區域別 Locality	總計 Grand Total			平地
	合計 Total	男性 Male	女性 Female	合計 Total
一二年十月底 End of Oct., 2023	588,303	283,766	304,537	274,529
新北市 New Taipei City	58,332	26,908	31,424	39,642
臺北市 Taipei City	17,121	7,331	9,790	9,975
桃園市 Taoyuan City	81,981	39,052	42,929	45,060
臺中市 Taichung City	37,566	17,316	20,250	15,304
臺南市 Tainan City	9,165	3,886	5,279	4,198
高雄市 Kaohsiung City	37,117	17,406	19,711	13,999
臺灣省 Taiwan Prov.	345,429	171,063	174,366	145,506
宜蘭縣 Yilan C.	18,216	8,893	9,323	2,897
新竹縣 Hsinchu C.	22,310	10,958	11,352	3,233
苗栗縣 Miaoli C.	11,538	5,642	5,896	4,599
彰化縣 Changhua C.	6,323	2,757	3,566	3,104
南投縣 Nantou C.	29,464	14,700	14,764	1,787
雲林縣 Yunlin C.	2,795	1,110	1,685	1,421
嘉義縣 Chiayi C.	5,999	2,812	3,187	967
屏東縣 Pingtung C.	61,210	30,109	31,101	5,003
臺東縣 Taitung C.	78,253	39,849	38,404	55,189
花蓮縣 Hualien C.	93,280	46,820	46,460	56,254
澎湖縣 Penghu C.	715	354	361	365
基隆市 Keelung City	9,528	4,613	4,915	8,003
新竹市 Hsinchu City	4,560	1,940	2,620	2,259
嘉義市 Chiayi City	1,238	506	732	425
福建省 Fuchien Prov.	1,592	804	788	845
金門縣 Kinmen C.	1,281	632	649	688
連江縣 Lienchiang C.	311	172	139	157

資料來源：本部戶政司。

TABLE 13. INDIGENOUS PEOPLE - BY LOCALITY

Unit : Persons

原住民 Plain-land Indigenous People		山地原住民 Mountain Indigenous People		
男性 Male	女性 Female	合計 Total	男性 Male	女性 Female
133,328	141,201	313,774	150,438	163,336
18,704	20,938	18,690	8,204	10,486
4,365	5,610	7,146	2,966	4,180
21,924	23,136	36,921	17,128	19,793
7,280	8,024	22,262	10,036	12,226
1,800	2,398	4,967	2,086	2,881
6,517	7,482	23,118	10,889	12,229
72,320	73,186	199,923	98,743	101,180
1,268	1,629	15,319	7,625	7,694
1,469	1,764	19,077	9,489	9,588
2,280	2,319	6,939	3,362	3,577
1,378	1,726	3,219	1,379	1,840
785	1,002	27,677	13,915	13,762
560	861	1,374	550	824
381	586	5,032	2,431	2,601
2,323	2,680	56,207	27,786	28,421
28,253	26,936	23,064	11,596	11,468
28,299	27,955	37,026	18,521	18,505
177	188	350	177	173
3,955	4,048	1,525	658	867
1,036	1,223	2,301	904	1,397
156	269	813	350	463
418	427	747	386	361
333	355	593	299	294
85	72	154	87	67

Source : Dept. of Household Registration, MOI.

表14. 戶政管理及便民服務案件

單位：件；人

年(月)別 Year(Month)	戶政管理件數 Services Cases of Population Administration						
	合計 Total	虛報遷入 (出)登記 False Register of Migration	無戶籍 人口 Register Not Registered	重複戶籍 Register Reduplicated	未接受戶 籍校正 Not Correct Register	發現不法 取得、冒 用、變造 國民身分證 Illegally Obtained, Fake or Mutilation of Identity Card	受理公文 件數 The Amount of Handled Documents
一〇三年 2014	651	607	9	30	5	-	-
一〇四年 2015	1,348,564	582	5	27	8	71	1,347,871
一〇五年 2016	1,350,936	542	9	27	1	94	1,350,263
一〇六年 2017	1,265,472	165	6	23	1	56	1,265,221
一〇七年 2018	1,235,457	149	2	30	1	124	1,235,151
一〇八年 2019	1,191,937	144	11	21	-	60	1,191,701
一〇九年 2020	1,158,912	163	5	16	-	75	1,158,653
一一〇年 2021	1,169,382	199	8	20	-	137	1,169,018
一一一年 2022	1,128,985	271	8	26	3	88	1,128,589
十月 Oct.	86,967	13	1	-	2	3	86,948
十一月 Nov.	93,824	11	-	1	-	4	93,808
十二月 Dec.	100,942	13	-	1	-	9	100,919
<b>一一二年 2023</b>	<b>913,748</b>	<b>82</b>	<b>3</b>	<b>9</b>	<b>-</b>	<b>59</b>	<b>913,595</b>
一月 Jan.	72,493	1	1	-	-	11	72,480
二月 Feb.	86,994	8	-	2	-	7	86,977
三月 Mar.	103,750	15	1	-	-	6	103,728
四月 Apr.	80,334	4	-	-	-	3	80,327
五月 May	106,772	19	-	1	-	4	106,748
六月 June	95,034	8	-	2	-	12	95,012
七月 July	95,499	9	-	-	-	7	95,483
八月 Aug.	95,395	7	1	3	-	3	95,381
九月 Sept.	90,205	4	-	1	-	2	90,198
十月 Oct.	87,272	7	-	-	-	4	87,261
較上月增減(%) VS. with Last Month	-3.25	75.00	--	-100.00	--	100.00	-3.26
較上年同月增減(%) VS. with Last Year	0.35	-46.15	-100.00	--	-100.00	33.33	0.36

資料來源：本部戶政司與直轄市及縣(市)政府。

說明：1. 103年2月起將「便民服務」之「其他」詳列「辦理護照人別確認」、「辦理自然人憑證」、「網路預約辦理戶籍登記」、「國民身分證掛失(含報銷)」、「派員查明居住事實服務」、「跨機關通報服務」、「到校受理初領國民身分證」等項目。  
2. 承領(換)國民身分證(人)包括年滿14歲未申請初領及全面換證未換領者，103年2月起加強年滿14歲未申請初領者之統計。  
3. 104年1月起將「戶政管理件數」新增「發現不法取得、冒用、變造國民身分證」、「受理公文件數」，刪除其他逾期登記項。  
4. 112年3月25日起「便民服務」之「其他」新增「辦理護照申請收件」項目。

TABLE 14. OFFENSE AND SERVICE CASES OF POPULATION ADMINISTRATION

Unit : Cases;Persons

合計 Total	便民服務件數 Citizen Service Cases			
	電話、傳 真申請戶 籍資料 Applied by Telephone or Fax	通信、網 路申請戶 籍資料 Applied by Mailor Network	派員到家 辦理服務 Home Service	填發一次 告知單(件) Filed Once Notification (Cases)
2,517,324	25,728	42,525	11,870	188,328
3,099,127	51,241	38,189	14,083	224,732
3,716,391	59,835	38,197	17,060	247,571
4,652,456	67,709	36,652	17,387	204,731
5,398,970	74,687	41,282	20,666	184,039
5,732,889	79,212	45,508	17,364	175,162
5,498,872	75,756	58,367	11,762	172,164
5,361,592	71,740	86,012	8,199	176,392
5,588,897	83,245	140,619	6,535	192,675
375,432	7,300	11,973	558	15,128
426,443	7,518	13,837	622	16,264
503,227	7,435	14,088	697	16,046
<b>5,012,292</b>	<b>78,829</b>	<b>182,361</b>	<b>7,196</b>	<b>152,208</b>
398,596	6,351	10,371	541	12,571
478,297	8,147	14,387	659	14,594
594,434	9,617	18,074	844	18,193
446,948	7,298	18,492	791	13,369
605,930	8,734	22,670	746	16,158
497,997	7,900	19,547	801	15,122
500,808	7,607	18,878	638	15,604
555,446	8,135	23,470	813	16,718
499,635	7,307	19,470	674	14,865
434,201	7,733	17,002	689	15,014
-13.10	5.83	-12.68	2.23	1.00
15.65	5.93	42.00	23.48	-0.75

Source : Dept. of Household Registration Affairs, MOL, County and City Government.

Note : 1.The figures of "Others" of "Citizen Service Cases" are splitted into 7 new categories resulting in a mass increase since Feb. 2014.  
2.The figures of "Not Having Identity Cards" include those citizens over 14 but not having applied for Identity Card and those not yet having applied for the next generation Identity Card. Because of checking thorough data, the figures of citizens over 14 not having applied for Identity Card are increased since Feb. 2014.  
3."Service Cases of Population Administration" added "Illegal Obtained, Fake or Mutilation of Identity Card" and "The Amount of Handled Documents" since Jan. 2015, and deleted all items without registration in designated time.  
4.The figures of "Others" of "Citizen Service Cases" added "Receipt of Passport Application" since Mar.25,2023.

表14. 戶政管理及便民服務案件

單位：件；人

便民服務件數 Citizen Service Cases						
其他 Others						
小計	辦理護照人別確認	辦理護照申請收件	辦理自然人憑證	網路預約辦理戶籍登記	國民身分證掛失(含撤銷)	派員查明居住事實服務
Subtotal	Identity Verification of Passport Application	Receipt of Passport Application	Application of Citizen Digital Certificate	Online Reservation of Household Registration	Loss Report of Identity Card (Including Revocation)	Reside Fact Inquiry Service
2,248,873	-	-	-	-	-	-
2,770,882	454,182	-	688,904	16,153	504,959	11,221
3,353,728	457,200	-	471,790	15,112	534,471	11,425
4,325,977	451,454	-	524,007	15,757	511,620	11,951
5,078,296	425,962	-	564,269	16,534	492,685	12,442
5,415,643	366,414	-	596,276	17,407	470,226	12,329
5,180,823	44,227	-	666,325	19,331	446,103	12,177
5,019,249	11,896	-	616,115	24,739	411,298	9,264
5,165,823	26,104	-	579,427	30,093	401,041	10,171
340,473	2,798	-	38,686	2,401	32,967	793
388,202	4,265	-	40,505	3,588	40,347	784
464,961	5,736	-	42,408	3,306	35,309	1,050
<b>4,591,698</b>	<b>83,641</b>	<b>211,069</b>	<b>537,077</b>	<b>32,651</b>	<b>341,093</b>	<b>9,360</b>
368,762	4,375	-	35,362	2,267	31,395	777
440,510	8,932	-	48,233	3,455	34,078	1,041
547,706	11,779	6,800	60,491	3,915	41,247	1,072
406,998	8,864	30,961	51,119	2,767	32,169	772
557,622	10,213	37,811	109,234	4,649	36,149	895
454,627	9,518	32,161	47,597	3,262	33,030	929
458,081	9,315	29,528	47,598	3,180	33,208	915
506,310	7,471	27,123	51,438	2,972	35,563	999
457,319	6,083	21,119	42,958	3,036	30,667	852
393,763	7,091	25,566	43,047	3,148	33,587	1,108
-15.59	16.57	21.06	0.21	3.69	9.52	30.05
8.14	153.43	--	11.27	31.11	1.88	39.72

資料來源：本部戶政司與直轄市及縣(市)政府。

說明：1. 103年2月起將「便民服務」之「其他」詳列「辦理護照人別確認」、「辦理自然人憑證」、「網路預約辦理戶籍登記」、「國民身分證掛失(含撤銷)」、「派員查明居住事實服務」、「跨機關通報服務」、「到校受理初領國民身分證」等項目。  
2. 未領(換)國民身分證(人)包括年滿14歲未申請初領及全面換證未換領者, 103年2月起加強年滿14歲未申請初領者之統計。  
3. 104年1月起將「戶政管理件數」新增「發現不法取得、冒用、變造國民身分證」、「受理公文件數」, 刪除其他逾期登記項。  
4. 112年3月25日起「便民服務」之「其他」新增「辦理護照申請收件」項目。

TABLE 14. OFFENSE AND SERVICE CASES OF POPULATION ADMINISTRATION

Unit : Cases;Persons

便民服務件數 Citizen Service Cases		月底未領(換)國民身分證(人) Not Having Identity Card (Persons)			月底櫃臺服務窗口數(件) Located Service Window (Cases)
其他 Others	其他 Others	合計 Total	初領 Initial Issuance of Identity Card	全面換證 Replacement of Identity Card	
跨機關通報服務 Cross Agency Notification Service	到校受理初領國民身分證 Apply for Initial Issuance of Identity Card at School				
-	-	145,267	-	-	3,280
929,697	165,766	264,301	251,505	12,796	3,325
1,693,672	170,058	274,526	258,813	15,713	3,232
2,668,676	142,512	258,757	244,434	14,323	3,209
3,426,204	140,200	252,248	239,119	13,129	3,151
3,816,807	136,184	247,902	236,045	11,857	3,136
3,884,027	108,633	273,474	262,590	10,884	3,096
3,817,937	128,000	279,061	269,392	9,669	3,086
3,976,367	142,620	245,976	237,194	8,782	3,091
260,068	2,760	238,773	229,759	9,014	3,089
296,782	1,931	249,037	240,160	8,877	3,095
366,554	10,598	245,976	237,194	8,782	3,091
<b>3,250,436</b>	<b>126,371</b>	<b>202,585</b>	<b>193,710</b>	<b>8,875</b>	<b>3,084</b>
275,622	18,964	235,838	227,070	8,768	3,085
323,947	20,824	219,735	207,500	12,235	3,081
349,330	73,072	158,466	149,609	8,857	3,081
270,425	9,921	158,471	149,201	9,270	3,060
357,755	916	162,444	154,103	8,341	3,086
328,080	50	166,043	157,623	8,420	3,080
334,316	21	170,679	161,252	9,427	3,066
380,744	-	177,763	168,641	9,122	3,078
352,373	231	190,449	182,228	8,221	3,078
277,844	2,372	202,585	193,710	8,875	3,084
-21.15	926.84	6.37	6.30	7.96	0.19
6.84	-14.06	-15.16	-15.69	-1.54	-0.16

Source : Dept. of Household Registration Affairs, MOL, County and City Government.

Note : 1.The figures of "Others" of "Citizen Service Cases" are splitted into 7 new categories resulting in a mass increase since Feb. 2014.  
2.The figures of "Not Having Identity Cards" include those citizens over 14 but not having applied for Identity Card and those not yet having applied for the next generation Identity Card. Because of checking thorough data, the figures of citizens over 14 not having applied for Identity Card are increased since Feb. 2014.  
3."Service Cases of Population Administration" added "Illegal Obtained, Fake or Mutilation of Identity Card" and "The Amount of Handled Documents" since Jan. 2015, and deleted all items without registration in designated time.  
4.The figures of "Others" of "Citizen Service Cases" added "Receipt of Passport Application" since Mar.25,2023.

表15. 合作事業概況

年(半年)底別 End of Year(Half Year)	社(場) 數 No. of Cooperatives	社(場)員數	
		個人社員(人)	
		計 Sub. T	男 Male
一〇三年 2014	4,460	2,345,235	1,252,819
一〇四年 2015	4,324	2,211,438	1,195,587
一〇五年 2016	4,260	2,130,344	1,160,503
一〇六年 2017	4,111	2,081,936	1,135,370
一〇七年 2018	4,004	1,999,715	1,091,302
一〇八年 2019	3,867	1,970,339	1,091,788
一〇九年 2020	3,937	1,851,860	1,008,629
一一〇年 2021	3,885	1,870,374	1,041,573
一一一年 2022	3,872	1,761,607	961,002
六月 June	3,853	1,768,856	968,643
十二月 Dec.	3,872	1,761,607	961,002
<b>一一二年 2023</b>	<b>3,840</b>	<b>1,730,385</b>	<b>940,866</b>
六月 June	3,840	1,730,385	940,866
較上期增減(%) VS. with Last Period	-0.83	-1.77	-2.10
較上年同期增減(%) VS. with Last Year	-0.34	-2.17	-2.87

資料來源：本部合作及人民團體司、直轄市、縣(市)政府，中華民國儲蓄互助協會。  
說明：本表資料不含信用合作社。

Table 15. COOPERATIVE BUSINESS

No. of Cooperative Members		股金 總額 (千元) Capital (NT\$1,000)	平均每 社股金 (千元) Capital per Cooperative (NT\$1,000)
Individual Member (Persons)	法人社員 (個) No. of Legal Persons		
女 Female			
1,092,416	5,441	26,067,725	5,845
1,015,851	5,346	26,760,597	6,189
969,841	4,994	27,269,200	6,401
946,566	4,976	27,624,850	6,720
908,413	5,096	27,932,683	6,976
878,551	4,746	28,176,132	7,286
843,231	4,723	28,472,251	7,232
828,801	4,729	28,745,995	7,399
800,605	4,582	28,941,567	7,475
800,213	4,617	28,762,199	7,465
800,605	4,582	28,941,567	7,475
<b>789,519</b>	<b>4,493</b>	<b>28,919,299</b>	<b>7,531</b>
789,519	4,493	28,919,299	7,531
-1.38	-1.94	-0.08	0.76
-1.34	-2.69	0.55	0.89

Source : Dept. of Cooperatives and Civil Associations, MOI, County and City Government, Credit Union League of the Republic of China.

Note : The data of Credit Cooperatives are not included.

表16. 全國性人民團體

單位：團體數

年(季)底別 End of Year(Quarter)	政治團體 Political Associations		職業團體 Occupational Associations			
	政黨 Political Parties	全國性 政治團體 Nation-Wide Political Associations	合計 Total	工業團體 Industrial Associations	商業團體 Commercial Associations	自由職 業團體 Professional Associations
一〇三年 2014	259	46	332	149	131	52
一〇四年 2015	287	47	340	154	134	52
一〇五年 2016	305	48	350	155	144	51
一〇六年 2017	328	50	354	156	147	51
一〇七年 2018	290	49	359	155	150	54
一〇八年 2019	291	45	366	156	153	57
一〇九年 2020	127	—	369	157	155	57
一一〇年 2021	112	—	371	157	157	57
一一一年 2022	82	—	375	157	161	57
第三季 3rd Qua.	80	—				
第四季 4th Qua.	82	—	375	157	161	57
一一二年 2023	92	—				
第一季 1st Qua.	80	—				
第二季 2nd Qua.	80	—	378	157	164	57
第三季 3rd Qua.	92	—				
較上季增減(%) VS. with Last Quarter	15.00	--	0.80	—	1.86	—
較上年同季增減(%) VS. with Last Year	15.00	--	0.80	—	1.86	—

資料來源：本部民政司、合作及人民團體司。

說明：1. 因應政黨法公布施行，截至109年5月底，所有未依法另行成立政黨之政治團體均被廢止立案，已無全國性政治團體。  
2. 111年10月新增軒轅黨，12月新增台灣麻將最大黨；112年3月新增民主監督聯盟，5月新增中華保台反共復國黨。

TABLE 16. NATIONAL-WIDE CIVIC ASSOCIATIONS

Unit : Associations

合計 Total	社會團體 Social Associations							
	學術文化團體 Academic & Cultural Associations	醫療衛生團體 Medical Associations	宗教團體 Religious Associa- tions	體育團體 Sports Associa- tions	社會服 務及慈 善團體 Social Services & Charity Associations	國際團體 Internat- ional Associa- tions	經濟業 務團體 Economic Business Associa- tions	環保、同 鄉、同學 校友會 及其他 Others(1)
12,363	2,639	1,061	1,282	1,190	2,643	151	2,373	1,024
14,371	3,405	1,234	1,317	1,229	3,071	237	2,630	1,248
15,539	3,719	1,320	1,403	1,324	3,324	219	2,883	1,347
16,277	3,881	1,393	1,465	1,382	3,492	212	3,035	1,417
17,892	4,295	1,521	1,549	1,493	3,887	246	3,379	1,522
19,439	4,690	1,634	1,644	1,639	4,240	256	3,684	1,652
20,836	5,040	1,715	1,718	1,757	4,669	263	3,894	1,780
21,974	5,347	1,779	1,788	1,848	5,002	278	4,041	1,891
22,778	5,636	1,797	1,841	1,910	5,269	279	4,078	1,968
22,778	5,636	1,797	1,841	1,910	5,269	279	4,078	1,968
23,280	5,776	1,812	1,874	1,948	5,443	289	4,124	2,014
2.20	2.48	0.83	1.79	1.99	3.30	3.58	1.13	2.34
4.58	5.61	1.74	3.54	4.34	7.00	5.47	2.05	4.24

Source : Dept. of Civil Affairs, Dept. of Cooperatives and Civil Associations, MOI.

Note : In compliance with the Political Parties Act, by the end of May 2020, all the political associations failed to transition into political parties had been abolished and there are no nation-wide political associations.



表17. 辦理土地登記及標示變更登記－按月別分

年 (月) 別 Year (Month)	土地登記 Registration of Land		土地標示變更登記 Registration of Change in Land Descriptions	
	總筆數 Total Plots	總面積 (平方公尺) Total Area (m <sup>2</sup> )	合 計 Total	
			筆 數 Plots	面 積 (平方公尺) Area (m <sup>2</sup> )
一〇三年 2014	3,563,292	2,932,275,217	502,127	1,188,214,102
一〇四年 2015	3,417,353	3,045,401,360	480,367	1,193,077,546
一〇五年 2016	3,020,071	2,203,974,401	431,646	658,454,313
一〇六年 2017	3,126,809	2,474,145,918	431,428	985,471,280
一〇七年 2018	3,280,146	2,564,779,740	465,330	1,097,791,516
一〇八年 2019	3,288,348	2,257,065,431	409,334	830,196,802
一〇九年 2020	3,807,945	2,575,431,715	478,592	901,922,191
一一〇年 2021	3,682,778	2,483,930,282	469,421	906,770,983
一一一年 2022	3,514,977	2,197,356,046	394,452	729,440,462
十 月 Oct.	314,220	245,058,170	74,070	131,483,057
十一月 Nov.	341,348	231,493,102	86,292	112,115,388
十二月 Dec.	295,400	170,297,188	26,163	52,346,722
<b>一一二年 2023</b>	<b>2,793,350</b>	<b>1,571,212,224</b>	<b>251,337</b>	<b>475,042,828</b>
一 月 Jan.	206,213	131,027,374	13,021	39,114,763
二 月 Feb.	232,927	140,644,717	16,652	37,861,178
三 月 Mar.	308,395	176,918,175	19,112	42,572,790
四 月 Apr.	268,191	127,111,006	17,152	28,832,403
五 月 May	312,290	168,539,891	26,606	47,995,258
六 月 June	284,942	146,845,628	24,102	32,028,974
七 月 July	268,194	134,347,197	18,157	28,026,600
八 月 Aug.	301,897	164,371,516	23,479	49,606,655
九 月 Sept.	293,853	169,942,358	23,370	58,934,324
十 月 Oct.	316,448	211,464,362	69,686	110,069,883
較上月增減(%) VS. with Last Month	7.69	24.43	198.19	86.77
較上年同月增減(%) VS. with Last Year	0.71	-13.71	-5.92	-16.29

資料來源：直轄市、縣(市)政府。

說 明：1. 土地登記係指土地標示變更、所有權第一次、移轉及他項權利等各項登記之總計。  
2. 筆數：依各實際辦理之土地筆數計算，土地以地號為基本計算單位，即1地號為1筆。  
3. 自106年1月1日起正式廢除地目等則制度，並停止辦理地目變更登記。

TABLE 17. REGISTRATION OF LAND AND REGISTRATION OF CHANGE IN LAND DESCRIPTIONS - BY MONTH

Registration of Change in Land Descriptions				
分 割 Subdivision	合 併 Combination	重測、重劃		
筆 數 Plots	面 積 (平方公尺) Area (m <sup>2</sup> )	筆 數 Plots	面 積 (平方公尺) Area (m <sup>2</sup> )	筆 數 Plots
187,041	249,551,200	21,449	57,684,899	199,755
173,987	290,967,812	18,308	43,442,057	185,562
159,076	260,126,250	15,186	39,502,162	187,661
163,545	270,230,057	15,082	39,331,537	191,717
163,253	287,813,888	14,775	34,109,953	183,756
159,629	283,693,277	14,292	35,206,945	165,266
165,053	350,172,256	14,125	36,620,296	176,088
160,335	324,172,511	13,934	38,200,951	168,663
160,292	316,760,500	13,369	31,864,620	157,911
11,671	29,191,519	936	2,371,752	58,058
14,143	24,266,258	1,106	2,641,699	65,787
12,118	25,809,992	1,108	2,997,665	6,216
<b>116,248</b>	<b>241,769,189</b>	<b>10,132</b>	<b>28,310,097</b>	<b>77,762</b>
9,632	16,760,059	865	1,972,181	152
10,328	25,123,573	898	3,034,361	886
13,124	31,367,226	1,203	3,101,225	277
8,832	16,436,321	826	2,983,583	176
13,524	27,944,454	1,119	2,921,245	5,035
12,428	21,431,835	1,021	3,510,333	7,149
10,809	14,473,401	984	2,267,563	1,441
13,213	33,536,534	1,223	3,336,505	3,640
12,069	34,213,866	1,008	2,358,383	6,057
12,289	20,481,919	985	2,824,717	52,949
1.82	-40.14	-2.28	19.77	774.18
5.30	-29.84	5.24	19.10	-8.80

Source : County and City Government.

Note : 1.Registration of Land contains Change in Land Descriptions, Initial Registration, Ownership Transfer, Other Rights.  
2.Plots refer to each land number as a unit.  
3.The item, "Changes in Land Category", has been officially abolished since January 1st, 2017 and the government has stopped handling it.

表17. 辦理土地登記及標示變更登記－按月別分(續)

年 (月) 別 Year (Month)	土地標示變更登記			
	Resurvey /Readjust	減 失 Reduction	地目變更 Change	
	面積 (平方公尺) Area (m <sup>2</sup> )	筆 數 Plots	面 積 (平方公尺) Area (m <sup>2</sup> )	筆 數 Plots
一〇三年 2014	261,793,987	49	29,189	16,822
一〇四年 2015	247,531,003	40	19,320	18,377
一〇五年 2016	247,704,811	14	9,136	11,609
一〇六年 2017	263,594,809	3	1,000	191
一〇七年 2018	245,817,677	—	—	—
一〇八年 2019	218,071,046	—	—	—
一〇九年 2020	229,574,958	2	28,706	—
一一〇年 2021	228,754,932	2	494	—
一一一年 2022	207,132,326	—	—	—
十 月 Oct.	94,560,519	—	—	—
十一月 Nov.	80,865,044	—	—	—
十二月 Dec.	6,281,092	—	—	—
<b>一一二年 2023</b>	<b>110,604,092</b>	<b>1</b>	<b>1,718</b>	<b>—</b>
一 月 Jan.	139,542	—	—	—
二 月 Feb.	760,839	—	—	—
三 月 Mar.	316,771	—	—	—
四 月 Apr.	131,002	—	—	—
五 月 May	3,725,600	1	1,718	—
六 月 June	2,720,571	—	—	—
七 月 July	3,224,510	—	—	—
八 月 Aug.	5,767,484	—	—	—
九 月 Sept.	12,913,947	—	—	—
十 月 Oct.	80,903,827	—	—	—
較上月增減(%) VS. with Last Month	526.48	--	--	--
較上年同月增減(%) VS. with Last Year	-14.44	--	--	--

TABLE 17. REGISTRATION OF LAND AND REGISTRATION OF CHANGE IN LAND DESCRIPTIONS - BY MONTH (CONT.)

in Land Category	Registration of Change in Land Descriptions			
	使用編定 Designation	其 他 Others		
	面積 (平方公尺) Area (m <sup>2</sup> )	筆 數 Plots	面 積 (平方公尺) Area (m <sup>2</sup> )	筆 數 Plots
6,839,785	50,911	575,776,357	26,100	36,538,684
17,405,426	55,105	563,110,333	28,988	30,601,594
5,904,234	37,536	83,547,941	20,564	21,659,780
88,573	42,626	392,618,585	18,264	19,606,718
—	42,945	277,437,318	60,601	252,612,680
—	52,841	272,400,188	17,306	20,825,345
—	91,308	210,317,703	32,016	75,208,273
—	105,139	290,246,316	21,348	25,395,778
—	41,363	152,056,382	21,517	21,626,635
—	1,899	3,699,461	1,506	1,659,807
—	3,955	3,348,606	1,301	993,780
—	5,276	15,896,464	1,445	1,361,509
<b>—</b>	<b>26,060</b>	<b>73,779,024</b>	<b>21,134</b>	<b>20,578,707</b>
—	1,455	18,923,349	917	1,319,633
—	3,271	7,829,649	1,269	1,112,755
—	2,916	6,014,634	1,592	1,772,933
—	2,441	4,552,172	4,877	4,729,325
—	2,006	8,208,379	4,921	5,193,862
—	1,949	3,309,085	1,555	1,057,150
—	4,009	7,308,412	914	752,713
—	3,404	5,124,283	1,999	1,841,849
—	2,583	8,020,834	1,653	1,427,294
—	2,026	4,488,227	1,437	1,371,193
--	-21.56	-44.04	-13.07	-3.93
--	6.69	21.32	-4.58	-17.39

表18. 辦理土地登記及標示變更登記－按區域別分

區域別 Locality	土地登記 Registration of Land		土地標示變更登記 Total	
	總筆數 Total Plots	總面積 (平方公尺) Total Area (m <sup>2</sup> )	合計	面積
			筆數 Plots	(平方公尺) Area (m <sup>2</sup> )
一一二一十月 Oct., 2023	316,448	211,464,362	69,686	110,069,883
新北市 New Taipei City	49,113	21,012,581	9,466	12,703,210
臺北市 Taipei City	20,228	1,610,343	218	143,753
桃園市 Taoyuan City	27,377	12,456,687	1,367	3,125,547
臺中市 Taichung City	29,986	7,754,901	1,583	1,380,229
臺南市 Tainan City	44,479	25,832,154	22,279	16,877,052
高雄市 Kaohsiung City	33,775	28,420,552	10,191	19,307,606
臺灣省 Taiwan Prov.	111,627	116,691,715	25,734	59,422,894
宜蘭縣 Yilan C.	6,057	3,066,802	716	417,186
新竹縣 Hsinchu C.	14,965	7,359,268	1,273	942,166
苗栗縣 Miaoli C.	12,712	15,794,480	5,480	10,299,296
彰化縣 Changhua C.	17,177	15,301,568	4,901	8,971,470
南投縣 Nantou C.	6,003	7,986,619	543	1,977,618
雲林縣 Yunlin C.	8,563	6,453,962	868	786,229
嘉義縣 Chiayi C.	6,742	7,657,267	671	2,371,617
屏東縣 Pingtung C.	10,015	11,741,859	1,340	2,571,453
臺東縣 Taitung C.	4,575	13,124,186	2,453	9,603,105
花蓮縣 Hualien C.	6,326	20,559,785	3,143	16,614,750
澎湖縣 Penghu C.	4,287	2,110,808	2,690	1,533,473
基隆市 Keelung City	4,575	1,187,671	81	106,927
新竹市 Hsinchu City	6,122	877,966	126	55,669
嘉義市 Chiayi City	2,141	343,928	82	46,389
福建省 Fuchien Prov.	1,230	810,976	215	235,139
金門縣 Kinmen C.	1,065	670,716	147	122,419
連江縣 Lienchiang C.	165	140,260	68	112,720

資料來源：直轄市、縣(市)政府。

說明：1. 土地登記係指土地標示變更、所有權第一次、移轉及他項權利之總計。  
2. 筆數：依各實際辦理之土地筆數計算，土地以地號為基本計算單位，即1地號為1筆。  
3. 自106年1月1日起正式廢除地目等則制度，並停止辦理地目變更登記。

TABLE 18. REGISTRATION OF LAND AND REGISTRATION OF CHANGE IN LAND DESCRIPTIONS - BY LOCALITY

Registration of Change in Land Descriptions				
分割 Subdivision	合併 Combination	重測、重劃		
筆數 Plots	面積 (平方公尺) Area (m <sup>2</sup> )	筆數 Plots	面積 (平方公尺) Area (m <sup>2</sup> )	筆數 Plots
12,289	20,481,919	985	2,824,717	52,949
1,855	2,797,502	50	571,590	7,339
177	104,862	10	24,544	—
924	2,570,574	99	187,929	—
1,373	1,063,898	97	206,960	18
1,004	3,534,997	111	110,652	20,726
960	1,134,020	62	63,980	8,978
6,728	11,696,571	634	1,763,540	15,888
271	128,232	37	70,317	—
1,169	850,739	41	48,070	—
408	1,183,910	71	365,918	4,774
545	338,383	65	141,869	4,081
397	1,761,517	56	109,707	7
639	441,539	62	107,080	75
414	1,674,303	52	171,768	—
872	1,125,825	77	414,539	7
352	639,021	27	67,268	2,041
438	839,468	22	42,664	2,341
70	29,865	9	10,787	2,562
32	15,217	7	21,703	—
120	53,811	6	1,858	—
77	44,168	3	2,064	—
192	150,070	21	83,453	—
140	113,363	7	9,056	—
52	36,707	14	74,397	—

Source : County and City Government.

Note : 1.Registration of Land contains Change in Descriptions, Initial Registration, Ownership Transfer, Other Rights.  
2.Plots refer to each land number as a unit.  
3.The item, "Changes in Land Category", has been officially abolished since January 1st, 2017 and the government has stopped handling it.

表18. 辦理土地登記及標示變更登記－按區域別分(續)

區域別 Locality	土地標示變更登記			
	Resurvey /Readjust	減失 Reduction	地目變更 Change	
	面積 (平方公尺) Area (m <sup>2</sup> )	筆數 Plots	面積 (平方公尺) Area (m <sup>2</sup> )	筆數 Plots
一一二一十月 Oct., 2023	80,903,827	—	—	—
新北市 New Taipei City	9,161,988	—	—	—
臺北市 Taipei City	—	—	—	—
桃園市 Taoyuan City	—	—	—	—
臺中市 Taichung City	17,285	—	—	—
臺南市 Tainan City	12,803,734	—	—	—
高雄市 Kaohsiung City	17,967,531	—	—	—
臺灣省 Taiwan Prov.	40,953,289	—	—	—
宜蘭縣 Yilan C.	—	—	—	—
新竹縣 Hsinchu C.	—	—	—	—
苗栗縣 Miaoli C.	8,616,070	—	—	—
彰化縣 Changhua C.	8,337,318	—	—	—
南投縣 Nantou C.	4,683	—	—	—
雲林縣 Yunlin C.	16,559	—	—	—
嘉義縣 Chiayi C.	—	—	—	—
屏東縣 Pingtung C.	4,430	—	—	—
臺東縣 Taitung C.	8,693,154	—	—	—
花蓮縣 Hualien C.	13,802,155	—	—	—
澎湖縣 Penghu C.	1,478,922	—	—	—
基隆市 Keelung City	—	—	—	—
新竹市 Hsinchu City	—	—	—	—
嘉義市 Chiayi City	—	—	—	—
福建省 Fuchien Prov.	—	—	—	—
金門縣 Kinmen C.	—	—	—	—
連江縣 Lienchiang C.	—	—	—	—

TABLE 18. REGISTRATION OF LAND AND REGISTRATION OF CHANGE IN LAND DESCRIPTIONS - BY LOCALITY (CONT.)

in Land Category	Registration of Change in Land Descriptions			
	使用編定 Designation	其他 Others		
	面積 (平方公尺) Area (m <sup>2</sup> )	筆數 Plots	面積 (平方公尺) Area (m <sup>2</sup> )	筆數 Plots
—	2,026	4,488,227	1,437	1,371,193
—	187	115,165	35	56,966
—	—	—	31	14,347
—	108	176,284	236	190,761
—	41	44,285	54	47,801
—	359	367,709	79	59,960
—	90	91,488	101	50,588
—	1,349	3,869,580	1,135	1,139,915
—	27	86,565	381	132,073
—	57	35,056	6	8,301
—	216	129,121	11	4,276
—	57	50,966	153	102,935
—	70	94,723	13	6,989
—	24	28,991	68	192,060
—	20	61,779	185	463,768
—	327	1,007,526	57	19,133
—	33	203,662	—	—
—	333	1,919,186	9	11,277
—	47	12,362	2	1,538
—	30	63,360	12	6,647
—	—	—	—	—
—	—	—	2	157
—	—	—	2	1,617
—	—	—	—	—
—	—	—	2	1,617

表19. 辦理土地所有權登記－按月別分

年 (月) 別 Year (Month)	所有權第一次登記 Initial Registration		移 轉	
			合 計 Total	
	筆 數 Plots	面 積 (平方公尺) Area (m <sup>2</sup> )	筆 數 Plots	面 積 (平方公尺) Area (m <sup>2</sup> )
一〇三年 2014	11,872	15,895,477	1,364,589	914,237,552
一〇四年 2015	13,413	26,355,352	1,392,421	927,235,270
一〇五年 2016	13,131	83,926,993	1,129,131	776,714,130
一〇六年 2017	10,913	26,531,095	1,180,807	810,160,573
一〇七年 2018	10,863	17,794,356	1,208,337	800,917,886
一〇八年 2019	10,267	16,902,919	1,258,113	757,769,997
一〇九年 2020	8,796	12,111,365	1,594,812	1,021,117,643
一一〇年 2021	6,882	8,477,673	1,498,393	947,889,135
一一一年 2022	8,772	12,638,203	1,396,941	823,834,680
十 月 Oct.	1,685	1,462,606	108,464	66,942,974
十一月 Nov.	3,069	2,235,705	113,084	64,874,407
十二月 Dec.	1,043	2,163,945	123,316	67,692,978
<b>一一二年 2023</b>	<b>2,968</b>	<b>3,580,754</b>	<b>1,116,310</b>	<b>659,520,566</b>
一 月 Jan.	204	324,151	90,811	54,052,459
二 月 Feb.	148	315,441	100,834	64,364,383
三 月 Mar.	109	167,423	132,509	85,864,631
四 月 Apr.	86	111,028	100,636	58,705,901
五 月 May	249	446,137	129,768	73,075,871
六 月 June	160	204,998	117,222	69,979,988
七 月 July	113	301,180	112,028	63,627,015
八 月 Aug.	225	318,343	119,342	65,251,709
九 月 Sept.	84	174,379	109,673	66,775,114
十 月 Oct.	1,590	1,217,674	103,487	57,823,494
較上月增減(%) VS. with Last Month	1,792.86	598.29	-5.64	-13.41
較上年同月增減(%) VS. with Last Year	-5.64	-16.75	-4.59	-13.62

資料來源：直轄市、縣(市)政府。  
說 明：贈與含夫妻贈與。

TABLE 19. REGISTRATION OF LAND OWNERSHIP - BY MONTH

登 記 Registration of Ownership Transfer					
買 賣 Transaction			拍 賣 Auction		
筆 數 Plots	面 積 (平方公尺) Area (m <sup>2</sup> )	總價額(按公 告現值計)(元) Amount(Announced Current Values)(NT.\$)	筆 數 Plots	面 積 (平方公尺) Area (m <sup>2</sup> )	總價額(按公 告現值計)(元) Amount(Announced Current Values)(NT.\$)
648,977	391,303,421	1,536,779,828,638	29,498	23,933,487	51,970,260,818
568,109	314,321,677	1,494,582,938,879	36,645	15,646,772	47,053,762,723
445,568	254,593,520	1,080,318,310,237	20,322	20,403,797	44,773,124,107
495,557	270,240,225	1,260,797,491,683	19,092	11,913,899	43,530,811,803
512,847	271,757,071	1,378,804,064,228	18,370	10,985,988	43,263,378,942
552,638	255,047,779	1,518,030,861,052	17,422	8,362,830	43,441,884,347
616,857	264,640,383	1,752,736,687,903	17,854	11,498,810	44,062,170,902
656,951	281,072,470	1,802,481,334,038	16,263	8,516,823	35,889,009,264
601,417	240,543,812	1,616,547,394,077	19,116	11,389,767	38,444,473,496
41,801	16,601,530	149,308,077,730	1,485	853,678	3,537,792,137
45,487	17,691,526	111,813,449,391	1,532	831,276	3,158,530,824
47,583	18,699,834	129,074,335,617	1,306	750,853	2,478,384,479
<b>433,053</b>	<b>179,853,265</b>	<b>1,145,633,472,556</b>	<b>13,144</b>	<b>6,811,973</b>	<b>31,222,774,963</b>
33,521	16,439,185	91,073,171,755	1,006	354,767	1,785,258,162
36,049	14,225,888	101,287,006,951	1,175	601,996	2,063,260,806
47,905	19,495,154	119,944,920,024	1,544	720,468	3,158,984,558
37,176	14,161,148	92,191,993,703	1,044	470,952	1,836,406,406
51,153	19,666,408	127,541,346,067	1,732	1,115,647	3,400,919,715
47,667	19,470,410	122,362,848,126	1,367	891,444	2,265,449,308
44,848	19,098,968	122,316,196,439	1,407	558,019	2,162,068,378
45,778	19,840,075	120,274,609,311	1,426	724,278	2,762,387,377
45,503	20,638,328	121,718,069,617	1,191	653,265	2,330,424,952
43,453	16,817,703	126,923,310,564	1,252	721,139	9,457,615,303
-4.51	-18.51	4.28	5.12	10.39	305.83
3.95	1.30	-14.99	-15.69	-15.53	167.33

Source : County and City Government.  
Note : Gift include Gift from Spouse.

表19. 辦理土地所有權登記－按月別分(續)

年 (月) 別 Year (Month)	移 轉 登 記			
	繼 承 Inheritance		贈 與 Gift	
	筆 數 Plots	面 積 (平方公尺) Area (m <sup>2</sup> )	筆 數 Plots	面 積 (平方公尺) Area (m <sup>2</sup> )
一〇三年 2014	347,502	235,410,481	209,551	141,901,482
一〇四年 2015	357,332	259,174,581	210,066	136,958,203
一〇五年 2016	371,150	258,889,697	174,326	128,411,035
一〇六年 2017	372,354	286,571,207	175,914	126,424,941
一〇七年 2018	391,311	294,922,743	171,537	119,821,318
一〇八年 2019	390,894	265,915,237	178,094	120,273,728
一〇九年 2020	398,988	287,599,727	183,124	127,156,759
一一〇年 2021	409,897	298,115,405	184,111	125,551,300
一一一年 2022	451,416	333,009,764	194,802	123,984,918
十 月 Oct.	39,481	30,897,332	14,102	8,354,989
十一月 Nov.	40,445	25,263,240	15,256	9,932,237
十二月 Dec.	43,601	28,172,536	18,471	11,539,549
<b>一一二年 2023</b>	<b>399,359</b>	<b>266,230,780</b>	<b>161,900</b>	<b>100,519,036</b>
一 月 Jan.	30,279	20,067,819	17,357	9,758,346
二 月 Feb.	34,846	23,226,624	19,287	10,635,281
三 月 Mar.	48,653	39,058,264	21,004	14,724,799
四 月 Apr.	36,867	24,335,007	14,268	9,498,641
五 月 May	45,392	27,011,996	18,321	11,332,501
六 月 June	42,682	27,930,953	15,147	9,798,397
七 月 July	40,974	25,636,376	14,457	10,013,613
八 月 Aug.	44,038	26,991,582	16,118	9,086,253
九 月 Sept.	38,552	26,739,183	13,554	8,239,332
十 月 Oct.	37,076	25,232,977	12,387	7,431,873
較上月增減(%) VS. with Last Month	-3.83	-5.63	-8.61	-9.80
較上年同月增減(%) VS. with Last Year	-6.09	-18.33	-12.16	-11.05

TABLE 19. REGISTRATION OF LAND OWNERSHIP - BY MONTH (CONT.)

Registration of Ownership Transfer			
徵 收 Expropriation		其 他 Others	
筆 數 Plots	面 積 (平方公尺) Area (m <sup>2</sup> )	筆 數 Plots	面 積 (平方公尺) Area (m <sup>2</sup> )
8,287	3,498,866	120,774	118,189,815
4,844	5,861,261	215,425	195,272,776
5,574	2,170,345	112,191	112,245,736
4,760	2,500,877	113,130	112,509,424
3,261	1,394,320	111,011	102,036,446
2,410	836,759	116,655	107,333,665
1,936	626,534	376,053	329,595,430
2,283	751,677	228,888	233,881,460
2,323	722,142	127,867	114,184,278
189	30,550	11,406	10,204,895
145	26,243	10,219	11,129,886
107	41,737	12,248	8,488,468
<b>1,322</b>	<b>360,069</b>	<b>107,532</b>	<b>105,745,443</b>
377	91,925	8,271	7,340,417
262	45,026	9,215	15,629,569
113	40,229	13,290	11,825,717
151	65,065	11,130	10,175,089
27	19,948	13,143	13,929,372
46	22,030	10,313	11,866,755
56	13,435	10,286	8,306,603
32	4,908	11,950	8,604,613
131	18,376	10,742	10,486,630
127	39,127	9,192	7,580,676
-3.05	112.92	-14.43	-27.71
-32.80	28.07	-19.41	-25.72

表20. 辦理土地所有權登記－按區域別分

區域別 Locality	所有權第一次登記 Initial Registration		移轉 Total	
	筆數 Plots	面積 (平方公尺) Area (m <sup>2</sup> )	合計	
			筆數 Plots	面積 (平方公尺) Area (m <sup>2</sup> )
一〇二二年十月 Oct., 2023	1,590	1,217,674	103,487	57,823,494
新 北 市 New Taipei City	335	260,618	15,551	5,225,608
臺 北 市 Taipei City	—	—	7,602	890,672
桃 園 市 Taoyuan City	2	549	10,891	4,415,422
臺 中 市 Taichung City	295	373,948	9,499	3,113,148
臺 南 市 Tainan City	161	150,209	9,987	4,572,563
高 雄 市 Kaohsiung City	239	88,181	8,978	5,795,520
臺 灣 省 Taiwan Prov.	558	344,168	40,156	33,297,393
宜蘭縣 Yilan C.	—	—	2,322	1,456,558
新竹縣 Hsinchu C.	—	—	4,286	3,513,919
苗栗縣 Miaoli C.	2	397	3,708	2,596,993
彰化縣 Changhua C.	19	15,406	6,263	3,299,893
南投縣 Nantou C.	13	47,455	2,746	3,627,369
雲林縣 Yunlin C.	1	6,070	4,455	3,278,341
嘉義縣 Chiayi C.	6	1,299	3,615	3,272,269
屏東縣 Pingtung C.	1	874	4,407	5,569,060
臺東縣 Taitung C.	4	612	1,145	2,221,093
花蓮縣 Hualien C.	108	173,998	1,451	2,477,130
澎湖縣 Penghu C.	402	97,241	819	402,126
基隆市 Keelung City	2	817	1,848	995,973
新竹市 Hsinchu City	—	—	2,272	452,891
嘉義市 Chiayi City	—	—	819	133,775
福 建 省 Fuchien Prov.	—	—	823	513,169
金門縣 Kinmen C.	—	—	731	485,801
連江縣 Lienchiang C.	—	—	92	27,368

資料來源：直轄市、縣(市)政府。

TABLE 20. REGISTRATION OF LAND OWNERSHIP - BY LOCALITY

登 記 Registration of Ownership Transfer					
買 賣 Transaction			拍 賣 Auction		
筆數 Plots	面積 (平方公尺) Area (m <sup>2</sup> )	總價額(按公 告現值計)(元) Amount(Announced Current Values)(NT.\$)	筆數 Plots	面積 (平方公尺) Area (m <sup>2</sup> )	總價額(按公 告現值計)(元) Amount(Announced Current Values)(NT.\$)
43,453	16,817,703	126,923,310,564	1,252	721,139	9,457,615,303
6,684	2,083,834	25,550,635,943	154	20,129	269,706,794
3,533	311,684	34,605,226,210	50	21,947	7,879,497,542
5,618	1,944,598	15,518,632,172	101	19,341	111,414,617
4,874	1,102,197	10,848,708,587	91	14,670	139,100,188
3,771	1,376,142	8,826,720,030	134	39,199	138,717,054
4,492	2,337,729	9,693,948,874	129	41,806	200,635,211
14,310	7,602,900	21,539,659,984	585	563,362	713,404,920
1,076	448,273	2,208,531,730	28	3,305	38,777,389
1,961	1,533,555	3,922,393,800	30	8,386	28,224,856
1,307	733,968	2,041,052,122	48	44,258	41,181,156
1,789	787,849	2,664,088,433	103	44,313	156,711,376
831	562,891	979,794,288	49	35,828	81,081,011
1,199	606,384	1,516,279,122	87	35,758	94,250,626
782	542,024	788,830,518	70	94,061	130,961,704
1,601	950,571	1,863,925,956	67	252,931	71,191,227
395	381,203	509,427,009	14	4,163	1,496,203
573	371,114	933,587,957	27	37,544	27,167,578
136	64,183	201,768,419	5	1,057	1,415,111
850	284,509	656,245,279	32	379	11,634,507
1,407	288,415	2,609,725,933	18	1,057	24,361,882
403	47,961	644,009,419	7	321	4,950,295
171	58,619	339,778,765	8	684	5,138,976
168	58,513	338,985,105	7	649	5,138,976
3	105	793,660	1	35	—

Source : County and City Government.

表20. 辦理土地所有權登記－按區域別分(續)

區域別 Locality	移 轉 登 記			
	繼 承 Inheritance		贈 與 Gift	
	筆數 Plots	面積 (平方公尺) Area (m <sup>2</sup> )	筆數 Plots	面積 (平方公尺) Area (m <sup>2</sup> )
一二年十月 Oct., 2023	37,076	25,232,977	12,387	7,431,873
新 北 市 New Taipei City	5,688	2,174,782	1,559	440,224
臺 北 市 Taipei City	2,274	313,542	845	75,331
桃 園 市 Taoyuan City	3,221	1,679,601	1,216	436,216
臺 中 市 Taichung City	2,680	1,252,706	1,095	381,721
臺 南 市 Tainan City	3,715	1,893,403	1,397	867,030
高 雄 市 Kaohsiung City	2,741	2,054,019	985	545,673
臺 灣 省 Taiwan Prov.	16,274	15,536,798	5,194	4,649,197
宜蘭縣 Yilan C.	606	631,475	351	269,406
新竹縣 Hsinchu C.	1,490	1,107,368	461	309,179
苗栗縣 Miaoli C.	1,592	1,173,234	507	305,486
彰化縣 Changhua C.	2,888	1,658,345	823	471,894
南投縣 Nantou C.	1,248	1,663,513	358	498,553
雲林縣 Yunlin C.	2,156	1,749,219	670	668,229
嘉義縣 Chiayi C.	1,965	1,767,786	503	520,025
屏東縣 Pingtung C.	1,602	2,404,085	644	936,691
臺東縣 Taitung C.	356	1,022,077	179	260,133
花蓮縣 Hualien C.	410	1,274,693	226	340,720
澎湖縣 Penghu C.	558	296,461	54	14,993
基隆市 Keelung City	587	672,314	124	3,643
新竹市 Hsinchu City	543	65,282	173	31,605
嘉義市 Chiayi City	273	50,946	121	18,641
福 建 省 Fuchien Prov.	483	328,125	96	36,480
金門縣 Kinmen C.	442	322,021	75	31,540
連江縣 Lienchiang C.	41	6,105	21	4,941

TABLE 20. REGISTRATION OF LAND OWNERSHIP - BY LOCALITY (CONT.)

Registration of Ownership Transfer			
徵 收 Expropriation		其 他 Others	
筆數 Plots	面積 (平方公尺) Area (m <sup>2</sup> )	筆數 Plots	面積 (平方公尺) Area (m <sup>2</sup> )
127	39,127	9,192	7,580,676
14	2,230	1,452	504,409
1	35	899	168,133
2	577	733	335,089
13	795	746	361,059
70	22,367	900	374,421
9	856	622	815,436
18	12,266	3,775	4,932,868
—	—	261	104,099
—	—	344	555,431
—	—	254	340,048
—	—	660	337,492
—	—	260	866,585
—	—	343	218,751
—	—	295	348,373
—	—	493	1,024,781
—	—	201	553,518
18	12,266	197	440,794
—	—	66	25,433
—	—	255	35,127
—	—	131	66,532
—	—	15	15,906
—	—	65	89,261
—	—	39	73,079
—	—	26	16,182



表21. 辦理土地他項權利登記－按月別分

年 (月) 別 Year (Month)	總 計 Grand Total		抵 押 Mortgage Rights			
			合 計 Total		設 定 Creation	
	筆 數 Plots	面 積 (平方公尺) Area (m <sup>2</sup> )	筆 數 Plots	面 積 (平方公尺) Area (m <sup>2</sup> )	筆 數 Plots	面 積 (平方公尺) Area (m <sup>2</sup> )
一〇三年 2014	1,684,704	813,928,086	1,649,505	741,083,786	778,548	258,057,955
一〇四年 2015	1,531,152	898,733,192	1,496,223	810,364,177	717,309	335,326,090
一〇五年 2016	1,446,163	684,878,965	1,413,888	617,077,329	708,209	216,539,298
一〇六年 2017	1,503,661	651,982,970	1,469,061	565,652,449	769,413	205,537,539
一〇七年 2018	1,595,616	648,275,982	1,558,485	565,514,614	800,579	210,401,890
一〇八年 2019	1,610,634	652,195,713	1,576,398	587,733,641	837,081	208,886,810
一〇九年 2020	1,725,745	640,280,516	1,687,672	560,078,820	907,033	231,532,401
一一〇年 2021	1,708,082	620,792,490	1,670,684	551,303,568	901,528	213,795,834
一一一年 2022	1,714,812	631,442,701	1,681,521	572,968,556	902,120	235,611,129
十 月 Oct.	130,001	45,169,533	127,303	39,415,056	68,255	14,086,308
十一月 Nov.	138,903	52,267,603	136,221	47,279,722	72,735	15,096,942
十二月 Dec.	144,878	48,093,543	142,170	44,505,741	77,213	18,261,363
<b>一一二年 2023</b>	<b>1,422,735</b>	<b>433,068,076</b>	<b>1,399,586</b>	<b>395,181,120</b>	<b>727,356</b>	<b>152,752,833</b>
一 月 Jan.	102,177	37,536,000	100,277	34,593,750	51,816	11,483,149
二 月 Feb.	115,293	38,103,715	113,379	34,792,923	58,244	13,447,674
三 月 Mar.	156,665	48,313,331	154,043	45,163,920	83,491	17,234,686
四 月 Apr.	150,317	39,461,674	148,564	37,188,847	63,809	14,661,855
五 月 May	155,667	47,022,625	152,949	41,705,545	82,917	16,790,587
六 月 June	143,458	44,631,668	141,183	42,030,986	77,676	14,794,765
七 月 July	137,896	42,392,402	135,588	38,548,925	73,999	16,411,316
八 月 Aug.	158,851	49,194,809	156,497	45,040,840	80,326	16,493,903
九 月 Sept.	160,726	44,058,541	158,084	40,220,936	77,292	17,126,739
十 月 Oct.	141,685	42,353,311	139,022	35,894,447	77,786	14,308,160
較上月增減(%) VS. with Last Month	-11.85	-3.87	-12.06	-10.76	0.64	-16.46
較上年同月增減(%) VS. with Last Year	8.99	-6.23	9.21	-8.93	13.96	1.57

資料來源：直轄市、縣(市)政府。

TABLE 21. REGISTRATION OF OTHER RIGHTS IN LAND  
- BY MONTH

移 轉 Transfer		Mortgage Rights				其他權利 Others	
		變 更 Change		塗 銷 Cancellation			
筆 數 Plots	面 積 (平方公尺) Area (m <sup>2</sup> )	筆 數 Plots	面 積 (平方公尺) Area (m <sup>2</sup> )	筆 數 Plots	面 積 (平方公尺) Area (m <sup>2</sup> )	筆 數 Plots	面 積 (平方公尺) Area (m <sup>2</sup> )
24,517	38,781,624	156,827	141,592,730	689,613	302,651,477	35,199	72,844,299
7,940	12,002,190	153,952	146,033,093	617,022	317,002,804	34,929	88,369,015
11,825	20,528,550	120,846	115,483,906	573,008	264,525,575	32,275	67,801,636
8,306	9,038,115	113,280	134,699,492	578,062	216,377,303	34,600	86,330,521
58,122	13,073,613	115,092	119,209,588	584,692	222,829,523	37,131	82,761,368
9,300	9,734,800	117,202	111,810,667	612,815	257,301,365	34,236	64,462,072
8,971	9,962,236	122,674	81,859,894	648,994	236,724,288	38,073	80,201,696
7,418	13,560,916	118,623	96,180,973	643,115	227,765,845	37,398	69,488,922
6,550	11,086,964	121,136	99,204,259	651,715	227,066,204	33,291	58,474,144
280	301,868	8,944	6,365,535	49,824	18,661,345	2,698	5,754,477
419	876,685	9,673	15,568,697	53,394	15,737,399	2,682	4,987,880
395	412,327	11,155	8,217,078	53,407	17,614,973	2,708	3,587,802
<b>66,686</b>	<b>9,681,837</b>	<b>90,701</b>	<b>59,581,415</b>	<b>514,843</b>	<b>173,165,035</b>	<b>23,149</b>	<b>37,886,957</b>
324	286,111	7,886	4,787,972	40,251	18,036,519	1,900	2,942,250
343	541,293	8,538	4,678,299	46,254	16,125,656	1,914	3,310,793
1,024	1,291,199	10,116	6,758,840	59,412	19,879,196	2,622	3,149,411
31,207	2,959,324	8,735	6,866,455	44,813	12,701,213	1,753	2,272,827
538	778,549	9,892	5,582,062	59,602	18,554,348	2,718	5,317,080
481	307,507	8,900	6,902,849	54,126	20,025,865	2,275	2,600,682
719	636,518	8,395	6,080,491	52,475	15,420,600	2,308	3,843,477
10,214	911,200	9,813	6,493,586	56,144	21,142,152	2,354	4,153,969
19,184	1,190,708	9,565	5,858,719	52,043	16,044,770	2,642	3,837,605
2,652	779,430	8,861	5,572,142	49,723	15,234,715	2,663	6,458,864
-86.18	-34.54	-7.36	-4.89	-4.46	-5.05	0.79	68.30
847.14	158.20	-0.93	-12.46	-0.20	-18.36	-1.30	12.24

Source : County and City Government.

表22. 辦理土地他項權利登記－按區域別分

區域別 Locality	總計 Grand Total		抵 設定 Creation			
			合計 Total			
	筆數 Plots	面積 (平方公尺) Area (m <sup>2</sup> )	筆數 Plots	面積 (平方公尺) Area (m <sup>2</sup> )	筆數 Plots	面積 (平方公尺) Area (m <sup>2</sup> )
一二年十月 Oct., 2023	141,685	42,353,311	139,022	35,894,447	77,786	14,308,160
新 北 市 New Taipei City	23,761	2,823,145	23,643	2,228,598	13,712	797,279
臺 北 市 Taipei City	12,408	575,917	12,379	559,691	6,478	216,134
桃 園 市 Taoyuan City	15,117	4,915,169	14,873	4,548,011	8,728	1,398,715
臺 中 市 Taichung City	18,609	2,887,575	18,259	2,601,854	10,739	1,035,609
臺 南 市 Tainan City	12,052	4,232,331	11,936	3,285,114	6,624	1,247,830
高 雄 市 Kaohsiung City	14,367	3,229,245	14,191	2,598,238	7,792	1,043,168
臺 灣 省 Taiwan Prov.	45,179	23,627,260	43,555	20,013,359	23,613	8,539,524
宜蘭縣 Yilan C.	3,019	1,193,057	2,958	1,133,512	1,669	486,736
新竹縣 Hsinchu C.	9,406	2,903,184	9,310	2,689,451	5,746	1,138,100
苗栗縣 Miaoli C.	3,522	2,897,794	3,267	1,671,145	1,767	699,594
彰化縣 Changhua C.	5,994	3,014,799	5,430	2,884,353	2,729	1,051,752
南投縣 Nantou C.	2,701	2,334,176	2,566	1,958,229	1,434	963,567
雲林縣 Yunlin C.	3,239	2,383,322	3,145	2,356,821	1,428	1,011,488
嘉義縣 Chiayi C.	2,450	2,012,082	2,413	1,982,283	914	724,476
屏東縣 Pingtung C.	4,267	3,600,473	4,119	2,552,602	2,005	1,100,923
臺東縣 Taitung C.	973	1,299,376	875	1,009,887	421	554,566
花蓮縣 Hualien C.	1,624	1,293,907	1,588	1,219,297	762	561,293
澎湖縣 Penghu C.	376	77,968	376	77,968	193	28,793
基隆市 Keelung City	2,644	83,954	2,643	83,849	1,430	37,680
新竹市 Hsinchu City	3,724	369,406	3,637	236,683	2,466	111,175
嘉義市 Chiayi City	1,240	163,764	1,228	157,280	649	69,380
福 建 省 Fuchien Prov.	192	62,668	186	59,583	100	29,902
金門縣 Kinmen C.	187	62,495	182	59,505	97	29,850
連江縣 Lienchiang C.	5	172	4	78	3	52

資料來源：直轄市、縣(市)政府。

TABLE 22. REGISTRATION OF OTHER RIGHTS IN LAND  
- BY LOCALITY

移 轉 Transfer		押 權 Mortgage Rights				其他權利 Others	
		變 更 Change		塗 銷 Cancellation			
筆數 Plots	面積 (平方公尺) Area (m <sup>2</sup> )	筆數 Plots	面積 (平方公尺) Area (m <sup>2</sup> )	筆數 Plots	面積 (平方公尺) Area (m <sup>2</sup> )	筆數 Plots	面積 (平方公尺) Area (m <sup>2</sup> )
2,652	779,430	8,861	5,572,142	49,723	15,234,715	2,663	6,458,864
66	169,692	956	639,900	8,909	621,727	118	594,548
523	15,026	589	100,997	4,789	227,533	29	16,227
6	1,288	757	838,268	5,382	2,309,740	244	367,158
25	1,552	1,012	478,053	6,483	1,086,641	350	285,721
30	24,802	943	423,253	4,339	1,589,229	116	947,217
48	43,154	1,175	431,156	5,176	1,080,760	176	631,007
1,953	523,867	3,423	2,657,792	14,566	8,292,177	1,624	3,613,901
20	60,461	210	129,325	1,059	456,991	61	59,545
1,756	291,783	117	63,784	1,691	1,195,784	96	213,733
9	21,669	271	364,975	1,220	584,907	255	1,226,649
16	23,375	651	616,670	2,034	1,192,555	564	130,446
16	24,467	218	179,783	898	790,413	135	375,947
9	2,438	411	318,763	1,297	1,024,133	94	26,501
21	24,675	469	271,843	1,009	961,289	37	29,799
61	46,847	659	419,202	1,394	985,630	148	1,047,871
2	5,383	77	108,835	375	341,102	98	289,489
3	6,561	112	127,867	711	523,576	36	74,610
33	6,996	26	5,494	124	36,685	—	—
—	—	73	16,998	1,140	29,171	1	105
3	33	98	24,360	1,070	101,115	87	132,723
4	9,180	31	9,893	544	68,826	12	6,484
1	50	6	2,723	79	26,908	6	3,085
1	50	6	2,723	78	26,882	5	2,990
—	—	—	—	1	26	1	94

Source : County and City Government.

表23. 辦理建物登記及標示變更登記－按月別分

年 (月) 別 Year (Month)	建物登記 Registration of Buildings		建物標示變更登記 Registration of Change in Building Descriptions	
	總棟數 Total Buildings	總面積 (平方公尺) Total Area (m <sup>2</sup> )	合計 Total	
			棟數 Buildings	面積 (平方公尺) Area (m <sup>2</sup> )
一〇三年 2014	1,870,568	330,074,342	176,427	65,256,860
一〇四年 2015	1,835,164	384,478,689	218,780	62,418,224
一〇五年 2016	1,700,399	310,046,909	168,271	64,433,310
一〇六年 2017	1,752,664	313,487,638	176,322	75,115,483
一〇七年 2018	1,819,187	329,767,344	152,665	72,833,490
一〇八年 2019	1,832,760	351,042,206	151,588	89,109,453
一〇九年 2020	2,023,852	374,995,311	292,929	106,628,033
一一〇年 2021	1,883,360	316,297,661	137,271	56,056,119
一一一年 2022	1,857,347	322,886,982	116,718	35,750,859
十月 Oct.	147,490	23,394,896	15,726	4,236,924
十一月 Nov.	173,982	26,806,946	26,218	5,499,217
十二月 Dec.	161,569	39,027,304	7,750	2,234,911
<b>一一二年 2023</b>	<b>1,575,817</b>	<b>236,851,377</b>	<b>70,770</b>	<b>25,529,668</b>
一月 Jan.	112,960	18,063,028	5,066	1,726,224
二月 Feb.	129,404	20,616,883	4,503	4,017,430
三月 Mar.	171,899	25,309,791	6,333	2,151,249
四月 Apr.	155,665	23,119,462	4,527	1,439,376
五月 May	171,989	24,901,675	6,257	1,950,813
六月 June	160,113	23,032,876	8,069	2,368,995
七月 July	151,084	21,974,583	6,352	2,188,278
八月 Aug.	171,705	26,212,156	6,168	2,513,844
九月 Sept.	183,206	28,048,739	6,096	2,657,456
十月 Oct.	167,792	25,572,186	17,399	4,516,003
較上月增減(%) VS. with Last Month	-8.41	-8.83	185.42	69.94
較上年同月增減(%) VS. with Last Year	13.77	9.31	10.64	6.59

資料來源：直轄市、縣(市)政府。  
 說明：1. 建物登記係指建物標示變更、所有權第一次、移轉及他項權利等各項登記之總計。  
 2. 棟數：依各實際辦理之建物棟數計算，建物以建築為基本計算單位，即1棟號為1棟。

TABLE 23. REGISTRATION OF BUILDINGS AND REGISTRATION OF CHANGE IN BUILDING DESCRIPTIONS - BY MONTH

Registration of Change in Building Descriptions				
分割 Subdivision	合併 Combination	重測、重劃		
棟數 Buildings	面積 (平方公尺) Area (m <sup>2</sup> )	棟數 Buildings	面積 (平方公尺) Area (m <sup>2</sup> )	棟數 Buildings
1,173	253,155	1,598	366,343	68,787
1,092	390,153	774	428,070	42,342
896	280,794	313	122,519	57,640
1,013	255,680	371	292,415	56,259
926	234,686	236	185,994	39,906
879	197,707	208	191,679	37,801
1,018	282,824	184	166,022	47,060
897	277,565	238	139,580	47,177
1,157	210,232	273	115,998	43,117
84	33,485	20	18,082	11,266
134	15,894	20	7,687	20,663
80	17,229	21	10,114	2,449
<b>864</b>	<b>481,186</b>	<b>450</b>	<b>244,072</b>	<b>13,805</b>
58	8,063	11	2,159	3
145	27,771	20	18,345	56
75	62,048	27	8,682	65
78	19,063	16	5,305	53
106	18,905	43	18,186	774
47	9,363	23	5,059	2,944
95	67,236	27	42,837	303
120	64,954	225	55,630	291
92	198,186	30	84,095	256
48	5,596	28	3,774	9,060
-47.83	-97.18	-6.67	-95.51	3,439.06
-42.86	-83.29	40.00	-79.13	-19.58

Source : County and City Government.  
 Note : 1.Registration of Buildings contains Change in Building Descriptions, Initial Registration, Ownership Transfer, Other Rights.  
 2.Buildings refer to each building number as a unit.

表23. 辦理建物登記及標示變更登記－按月別分(續)

年 (月) 別 Year(Month)	建物標示變更登記			
	Resurvey/Readjust	減 失 Reduction	門牌整編	
	面積 (平方公尺) Area (m <sup>2</sup> )	棟 數 Buildings	面積 (平方公尺) Area (m <sup>2</sup> )	棟 數 Buildings
一〇三年 2014	13,473,823	9,583	2,696,122	44,935
一〇四年 2015	9,493,364	8,068	2,382,517	28,393
一〇五年 2016	12,255,103	8,999	2,485,352	36,961
一〇六年 2017	12,590,017	7,831	2,683,418	25,614
一〇七年 2018	9,723,296	8,714	2,919,837	18,648
一〇八年 2019	8,969,309	9,371	2,882,081	21,986
一〇九年 2020	11,696,489	9,003	3,185,535	154,648
一一〇年 2021	10,094,645	7,573	3,035,188	19,371
一一一年 2022	8,292,227	9,653	3,141,151	20,598
十 月 Oct.	2,355,610	618	170,810	1,308
十一 月 Nov.	3,587,234	887	307,400	1,122
十二 月 Dec.	467,231	922	208,109	1,610
<b>一一二年 2023</b>	<b>2,812,458</b>	<b>7,982</b>	<b>2,154,062</b>	<b>12,938</b>
一 月 Jan.	496	1,287	270,416	1,660
二 月 Feb.	10,515	580	174,684	1,180
三 月 Mar.	10,076	835	241,374	2,165
四 月 Apr.	6,577	824	241,446	848
五 月 May	146,950	1,036	272,794	1,200
六 月 June	477,051	588	254,883	1,139
七 月 July	46,012	1,012	237,412	1,123
八 月 Aug.	64,612	681	194,765	1,713
九 月 Sept.	88,919	644	121,286	969
十 月 Oct.	1,961,250	495	145,001	941
較上月增減(%) VS. with Last Month	2,105.65	-23.14	19.55	-2.89
較上年同月增減(%) VS. with Last Year	-16.74	-19.90	-15.11	-28.06

TABLE 23. REGISTRATION OF BUILDINGS AND REGISTRATION OF CHANGE IN BUILDING DESCRIPTIONS - BY MONTH (CONT.)

Registration of Change in Building Descriptions				
Doorplate Reorganized	增修改建 Addition/Reconstruction	其 他 Others		
面積 (平方公尺) Area (m <sup>2</sup> )	棟 數 Buildings	面積 (平方公尺) Area (m <sup>2</sup> )	棟 數 Buildings	面積 (平方公尺) Area (m <sup>2</sup> )
8,016,726	723	1,747,415	49,628	38,703,277
5,011,784	618	1,758,503	137,493	42,953,834
6,260,105	677	1,876,058	62,785	41,153,380
4,459,022	836	2,136,461	84,398	52,698,471
3,015,318	768	2,462,517	83,467	54,291,840
3,316,032	770	2,754,183	80,573	70,798,462
14,543,122	719	2,637,502	80,297	74,116,541
4,640,105	614	2,374,490	61,401	35,494,545
3,423,158	572	2,363,065	41,348	18,205,028
390,770	49	157,880	2,381	1,110,287
247,570	49	223,124	3,343	1,110,308
222,925	61	351,039	2,607	958,265
<b>2,742,262</b>	<b>423</b>	<b>1,780,287</b>	<b>34,308</b>	<b>15,315,341</b>
370,562	78	274,949	1,969	799,579
205,107	26	67,293	2,496	3,513,716
416,823	49	248,998	3,117	1,163,248
107,909	50	181,401	2,658	877,675
204,836	53	116,964	3,045	1,172,178
181,979	31	99,731	3,297	1,340,929
178,639	24	236,844	3,768	1,379,298
590,245	28	91,507	3,110	1,452,131
179,875	49	356,725	4,056	1,628,370
306,288	35	105,876	6,792	1,988,218
70.28	-28.57	-70.32	67.46	22.10
-21.62	-28.57	-32.94	185.26	79.07

表24. 辦理建物登記及標示變更登記－按區域別分

區域別 Locality	建物登記 Registration of Buildings		建物標示變更登記 Total	
	總棟數 Total Buildings	總面積 (平方公尺) Total Area (m <sup>2</sup> )	合計	
			棟數 Buildings	面積 (平方公尺) Area (m <sup>2</sup> )
一二年十月 Oct., 2023	167,792	25,572,186	17,399	4,516,003
新北市 New Taipei City	33,732	3,473,146	2,197	498,924
臺北市 Taipei City	15,878	2,035,632	456	489,805
桃園市 Taoyuan City	20,167	3,806,107	629	176,116
臺中市 Taichung City	23,602	3,325,041	3,682	579,120
臺南市 Tainan City	19,500	3,546,706	7,235	1,583,570
高雄市 Kaohsiung City	17,355	2,637,509	1,124	521,303
臺灣省 Taiwan Prov.	37,943	6,882,729	2,702	842,203
宜蘭縣 Yilan C.	2,491	384,262	80	8,269
新竹縣 Hsinchu C.	6,319	1,134,853	114	140,788
苗栗縣 Miaoli C.	2,810	513,950	278	64,434
彰化縣 Changhua C.	4,685	1,159,818	446	215,558
南投縣 Nantou C.	1,889	395,552	69	16,197
雲林縣 Yunlin C.	3,093	692,670	234	50,474
嘉義縣 Chiayi C.	1,231	279,126	40	13,826
屏東縣 Pingtung C.	3,714	847,929	98	31,658
臺東縣 Taitung C.	788	127,227	127	18,620
花蓮縣 Hualien C.	1,547	202,758	97	17,358
澎湖縣 Penghu C.	444	70,361	165	22,901
基隆市 Keelung City	2,537	207,853	114	15,201
新竹市 Hsinchu City	4,437	494,289	140	43,345
嘉義市 Chiayi City	1,329	195,964	71	7,459
福建省 Fuchien Prov.	244	41,432	3	1,077
金門縣 Kinmen C.	241	40,604	3	1,077
連江縣 Lienchiang C.	3	828	—	—

資料來源：直轄市、縣(市)政府。

說明：1. 建物登記係指建物標示變更、所有權第一次、移轉及他項權利等各項登記之總計。  
2. 棟數：依各實際辦理之建物棟數計算，建物以建號為基本計算單位，即1建號為1棟。

TABLE 24. REGISTRATION OF BUILDINGS AND CHANGE IN BUILDING DESCRIPTIONS - BY LOCALITY

Registration of Change in Building Descriptions				
分割 Subdivision	合併 Combination	重測、重劃		
棟數 Buildings	面積 (平方公尺) Area (m <sup>2</sup> )	棟數 Buildings	面積 (平方公尺) Area (m <sup>2</sup> )	棟數 Buildings
48	5,596	28	3,774	9,060
18	1,646	6	833	1,077
22	2,057	13	1,246	—
—	—	—	—	—
2	221	5	914	12
—	—	—	—	6,706
4	1,545	1	239	205
2	126	3	542	1,060
—	—	—	—	—
—	—	—	—	—
—	—	1	348	164
—	—	—	—	374
—	—	—	—	—
—	—	—	—	198
—	—	—	—	—
2	126	—	—	—
—	—	1	108	94
—	—	—	—	78
—	—	—	—	152
—	—	1	85	—
—	—	—	—	—
—	—	—	—	—
—	—	—	—	—

Source : County and City Government.

Note : 1.Registration of Building contains Change in Building Descriptions, Initial Registration, Ownership Transfer and Other Rights.  
2.Buildings refer to each building number as a unit.

表24. 辦理建物登記及標示變更登記－按區域別分(續)

區 域 別 Locality	建物標示變更登記			
	Resurvey/Readjust	減 失 Reduction		門牌整編
	面積 (平方公尺) Area (m <sup>2</sup> )	棟 數 Buildings	面積 (平方公尺) Area (m <sup>2</sup> )	棟 數 Buildings
一二年十月 Oct., 2023	1,961,250	495	145,001	941
新 北 市 New Taipei City	316,400	51	13,146	152
臺 北 市 Taipei City	—	85	13,028	82
桃 園 市 Taoyuan City	—	35	36,265	69
臺 中 市 Taichung City	2,730	52	23,398	162
臺 南 市 Tainan City	1,316,945	26	4,207	150
高 雄 市 Kaohsiung City	34,185	99	13,959	39
臺 灣 省 Taiwan Prov.	290,990	181	77,246	355
宜 蘭 縣 Yilan C.	—	20	1,455	22
新 竹 縣 Hsinchu C.	—	13	1,678	35
苗 栗 縣 Miaoli C.	43,765	20	2,898	17
彰 化 縣 Changhua C.	160,678	15	5,245	29
南 投 縣 Nantou C.	—	7	3,067	29
雲 林 縣 Yunlin C.	36,575	7	5,733	18
嘉 義 縣 Chiayi C.	—	9	6,015	16
屏 東 縣 Pingtung C.	—	6	855	24
臺 東 縣 Taitung C.	14,257	11	1,008	8
花 蓮 縣 Hualien C.	15,312	11	1,380	4
澎 湖 縣 Penghu C.	20,403	7	1,412	1
基 隆 市 Keelung City	—	3	7,210	8
新 竹 市 Hsinchu City	—	16	2,941	38
嘉 義 市 Chiayi City	—	1	84	37
福 建 省 Fuchien Prov.	—	1	17	1
金 門 縣 Kinmen C.	—	1	17	1
連 江 縣 Lienchiang C.	—	—	—	—

TABLE 24. REGISTRATION OF BUILDINGS AND CHANGE IN BUILDING DESCRIPTIONS - BY LOCALITY(CONT.)

Registration of Change in Building Descriptions				
Doorplate Reorganized	增修改建 Addition/Reconstruction	其 他 Others		
面積 (平方公尺) Area (m <sup>2</sup> )	棟 數 Buildings	面積 (平方公尺) Area (m <sup>2</sup> )	棟 數 Buildings	面積 (平方公尺) Area (m <sup>2</sup> )
306,288	35	105,876	6,792	1,988,218
14,097	—	—	893	152,801
18,238	—	—	254	455,236
15,345	2	15,158	523	109,347
22,711	2	950	3,447	528,196
182,794	2	10,595	351	69,029
4,149	6	3,094	770	464,132
63,521	24	90,955	1,077	318,823
3,129	—	—	38	3,684
4,483	3	45,692	63	88,934
2,528	2	567	74	14,328
6,352	2	11,921	26	31,363
4,537	1	331	32	8,261
3,179	3	3,064	8	1,923
2,495	—	—	15	5,316
3,710	2	12,399	64	14,567
1,214	2	731	11	1,303
352	—	—	4	314
92	2	737	3	257
427	—	—	102	7,479
11,478	4	206	82	28,720
4,200	1	149	32	3,026
779	1	281	—	—
779	1	281	—	—
—	—	—	—	—

表25. 辦理建物所有權登記－按月別分

年 (月) 別 Year (Month)	所有權第一次登記 Initial Registration		移 轉 合 計 Total	
	棟 數 Buildings	面 積 (平方公尺) Area (m <sup>2</sup> )	棟 數 Buildings	面 積 (平方公尺) Area (m <sup>2</sup> )
	一〇三年 2014	115,865	33,530,364	457,911
一〇四年 2015	126,742	35,471,420	438,047	59,188,522
一〇五年 2016	122,307	32,642,592	378,661	47,306,906
一〇六年 2017	110,419	30,290,486	405,806	49,398,821
一〇七年 2018	116,589	31,343,878	418,546	51,023,249
一〇八年 2019	119,459	30,213,941	456,234	54,874,001
一〇九年 2020	117,363	29,360,072	474,579	56,836,518
一一〇年 2021	125,779	31,341,434	501,807	58,874,734
一一一年 2022	130,922	31,276,820	481,959	56,290,455
十 月 Oct.	9,470	2,045,122	36,349	4,201,902
十一月 Nov.	15,627	3,180,243	38,773	4,349,721
十二月 Dec.	11,236	3,020,804	43,263	5,206,914
<b>一一二年 2023</b>	<b>116,374</b>	<b>27,070,894</b>	<b>395,101</b>	<b>44,374,332</b>
一 月 Jan.	9,907	2,313,757	29,430	3,643,413
二 月 Feb.	8,978	1,856,873	35,434	4,121,964
三 月 Mar.	11,461	2,869,522	46,284	5,262,182
四 月 Apr.	8,270	2,448,459	32,787	3,677,131
五 月 May	12,414	3,169,278	44,785	4,849,255
六 月 June	13,634	2,897,329	40,831	4,433,954
七 月 July	9,869	2,218,887	41,143	4,653,876
八 月 Aug.	14,264	3,371,262	41,712	4,598,224
九 月 Sept.	15,739	3,441,345	41,878	4,804,985
十 月 Oct.	11,838	2,484,182	40,817	4,329,348
較上月增減(%) VS. with Last Month	-24.79	-27.81	-2.53	-9.90
較上年同月增減(%) VS. with Last Year	25.01	21.47	12.29	3.03

資料來源：直轄市、縣(市)政府。  
說 明：贈與含夫妻贈與。

TABLE 25. REGISTRATION OF BUILDINGS' OWNERSHIP - BY MONTH

登 記 Registration of Ownership Transfer			
買 賣 Transaction		拍 賣 Auction	
棟 數 Buildings	面 積 (平方公尺) Area (m <sup>2</sup> )	棟 數 Buildings	面 積 (平方公尺) Area (m <sup>2</sup> )
320,598	37,385,942	5,922	982,035
292,550	35,482,762	4,669	744,617
245,396	27,709,046	4,630	928,111
266,086	29,102,064	4,899	1,035,893
277,967	30,415,630	5,234	692,851
300,275	32,271,236	5,117	822,884
326,589	34,848,406	5,269	762,106
348,194	37,613,519	4,248	554,571
318,101	33,051,013	4,183	524,637
22,562	2,283,579	314	62,600
24,665	2,486,658	343	38,880
26,943	2,912,692	319	33,939
<b>245,746</b>	<b>24,257,887</b>	<b>2,932</b>	<b>350,899</b>
16,657	1,787,077	197	19,169
20,391	2,106,519	231	22,780
27,243	2,667,245	388	41,736
20,593	2,024,240	236	25,222
27,772	2,693,937	323	31,343
26,286	2,546,065	293	34,599
25,580	2,542,284	285	41,409
26,595	2,552,229	415	76,356
27,637	2,751,148	287	26,900
26,992	2,587,144	277	31,383
-2.33	-5.96	-3.48	16.67
19.63	13.29	-11.78	-49.87

Source : County and City Government.  
Note : Gift include Gift from Spouse.

表25. 辦理建物所有權登記－按月別分(續)

年 (月) 別 Year (Month)	移 轉 登 記		
	繼 承 Inheritance		贈 與
	棟 數 Buildings	面 積 (平方公尺) Area (m <sup>2</sup> )	棟 數 Buildings
一〇三年 2014	47,619	6,237,586	55,317
一〇四年 2015	49,950	6,488,640	55,531
一〇五年 2016	51,864	6,861,346	41,716
一〇六年 2017	53,521	7,400,541	42,994
一〇七年 2018	56,315	7,724,919	43,025
一〇八年 2019	57,677	7,797,838	43,956
一〇九年 2020	59,109	8,261,551	43,759
一一〇年 2021	62,850	8,709,334	44,666
一一一年 2022	70,382	9,742,654	49,805
十 月 Oct.	6,336	893,482	3,577
十一月 Nov.	6,379	862,032	3,881
十二月 Dec.	6,424	902,432	4,818
<b>一一二年 2023</b>	<b>64,521</b>	<b>9,022,419</b>	<b>42,748</b>
一 月 Jan.	4,791	670,552	5,173
二 月 Feb.	5,854	840,612	5,290
三 月 Mar.	8,026	1,102,784	5,538
四 月 Apr.	5,833	799,445	3,649
五 月 May	7,391	1,007,219	4,361
六 月 June	6,689	915,899	3,919
七 月 July	6,514	914,795	3,905
八 月 Aug.	7,093	993,222	3,996
九 月 Sept.	6,393	953,766	3,396
十 月 Oct.	5,937	824,126	3,521
較上月增減(%) VS. with Last Month	-7.13	-13.59	3.68
較上年同月增減(%) VS. with Last Year	-6.30	-7.76	-1.57

TABLE 25. REGISTRATION OF BUILDINGS' OWNERSHIP - BY MONTH(CONT.)

Registration of Ownership Transfer			
Gift	其 他 Others		
面 積 (平方公尺) Area (m <sup>2</sup> )	棟 數 Buildings	面 積 (平方公尺) Area (m <sup>2</sup> )	
6,086,637	28,455	7,206,879	
6,239,814	35,347	10,232,688	
4,886,747	35,055	6,921,656	
5,049,066	38,306	6,811,258	
4,970,974	36,005	7,218,875	
5,017,559	49,209	8,964,484	
5,079,621	39,853	7,884,833	
5,205,563	41,849	6,791,746	
5,775,500	39,488	7,196,651	
396,284	3,560	565,956	
430,417	3,505	531,735	
531,937	4,759	825,914	
<b>4,985,977</b>	<b>39,154</b>	<b>5,757,149</b>	
619,497	2,612	547,118	
655,978	3,668	496,075	
649,348	5,089	801,069	
411,764	2,476	416,462	
502,009	4,938	614,746	
449,265	3,644	488,125	
434,160	4,859	721,228	
466,023	3,613	510,394	
383,488	4,165	689,683	
414,446	4,090	472,249	
8.07	-1.80	-31.53	
4.58	14.89	-16.56	



表26. 辦理建物所有權登記－按區域別分

區域別 Locality	所有權第一次登記 Initial Registration		移 轉 合 計 Total	
	棟數 Buildings	面積 (平方公尺) Area (m <sup>2</sup> )	棟數 Buildings	面積 (平方公尺) Area (m <sup>2</sup> )
一二年十月 Oct., 2023	11,838	2,484,182	40,817	4,329,348
新 北 市 New Taipei City	2,193	327,885	9,430	754,387
臺 北 市 Taipei City	698	99,344	4,592	423,111
桃 園 市 Taoyuan City	2,010	389,128	4,797	507,248
臺 中 市 Taichung City	1,824	392,279	5,025	508,170
臺 南 市 Tainan City	1,419	229,316	3,539	409,208
高 雄 市 Kaohsiung City	827	228,210	4,199	460,872
臺 灣 省 Taiwan Prov.	2,799	806,792	9,160	1,251,260
宜蘭縣 Yilan C.	219	39,750	736	98,434
新竹縣 Hsinchu C.	420	58,994	929	189,365
苗栗縣 Miaoli C.	209	42,290	699	89,374
彰化縣 Changhua C.	336	131,709	1,127	164,215
南投縣 Nantou C.	154	41,163	606	83,371
雲林縣 Yunlin C.	411	120,989	723	107,863
嘉義縣 Chiayi C.	111	50,875	332	44,798
屏東縣 Pingtung C.	410	225,072	913	131,541
臺東縣 Taitung C.	100	15,459	190	30,409
花蓮縣 Hualien C.	61	14,361	407	46,923
澎湖縣 Penghu C.	22	4,417	97	14,150
基隆市 Keelung City	95	12,245	819	62,075
新竹市 Hsinchu City	154	34,156	1,182	137,204
嘉義市 Chiayi City	97	15,311	400	51,537
福 建 省 Fuchien Prov.	68	11,228	75	15,091
金門縣 Kinmen C.	67	10,540	75	15,091
連江縣 Lienchiang C.	1	688	—	—

資料來源：直轄市、縣(市)政府。

TABLE 26. REGISTRATION OF BUILDINGS' OWNERSHIP - BY LOCALITY

登 記 Registration of Ownership Transfer			
買 賣 Transaction		拍 賣 Auction	
棟數 Buildings	面積 (平方公尺) Area (m <sup>2</sup> )	棟數 Buildings	面積 (平方公尺) Area (m <sup>2</sup> )
26,992	2,587,144	277	31,383
5,955	456,826	42	3,140
2,259	207,849	25	1,238
3,428	306,098	20	1,384
3,721	334,224	28	3,961
2,704	295,963	17	2,309
2,961	279,826	58	6,838
5,928	702,570	83	11,719
515	63,932	5	416
747	115,403	10	1,962
495	53,617	—	—
644	87,379	11	1,362
412	46,378	5	401
297	52,020	10	3,647
186	24,838	6	758
563	64,999	11	1,125
104	14,538	1	105
271	28,024	4	506
35	4,608	—	—
500	37,115	13	712
911	77,018	3	341
248	32,699	4	383
36	3,788	4	795
36	3,788	4	795
—	—	—	—

Source : County and City Government.

表26. 辦理建物所有權登記－按區域別分(續)

區域別 Locality	移轉登記		
	繼承 Inheritance		贈與
	棟數 Buildings	面積 (平方公尺) Area (m <sup>2</sup> )	棟數 Buildings
一二年十月 Oct., 2023	5,937	824,126	3,521
新北市 New Taipei City	1,148	126,852	679
臺北市 Taipei City	1,085	97,495	461
桃園市 Taoyuan City	501	82,304	386
臺中市 Taichung City	562	83,888	421
臺南市 Tainan City	417	64,050	255
高雄市 Kaohsiung City	654	106,612	387
臺灣省 Taiwan Prov.	1,546	254,011	925
宜蘭縣 Yilan C.	130	22,278	69
新竹縣 Hsinchu C.	72	13,128	66
苗栗縣 Miaoli C.	108	20,275	77
彰化縣 Changhua C.	235	41,891	120
南投縣 Nantou C.	117	23,057	59
雲林縣 Yunlin C.	129	20,665	68
嘉義縣 Chiayi C.	83	12,252	50
屏東縣 Pingtung C.	170	31,058	112
臺東縣 Taitung C.	47	11,142	31
花蓮縣 Hualien C.	68	12,969	40
澎湖縣 Penghu C.	48	7,012	10
基隆市 Keelung City	132	11,807	69
新竹市 Hsinchu City	122	14,923	97
嘉義市 Chiayi City	85	11,554	57
福建省 Fuchien Prov.	24	8,915	7
金門縣 Kinmen C.	24	8,915	7
連江縣 Lienchiang C.	—	—	—

TABLE 26. REGISTRATION OF BUILDINGS' OWNERSHIP - BY LOCALITY(CONT.)

Registration of Ownership Transfer		
Gift	其他 Others	
面積 (平方公尺) Area (m <sup>2</sup> )	棟數 Buildings	面積 (平方公尺) Area (m <sup>2</sup> )
414,446	4,090	472,249
52,275	1,606	115,293
35,550	762	80,979
43,363	462	74,099
54,042	293	32,056
32,147	146	14,740
41,252	139	26,345
154,789	678	128,171
9,752	17	2,056
8,919	34	49,953
9,884	19	5,599
17,223	117	16,359
10,820	13	2,715
13,139	219	18,392
5,993	7	957
17,142	57	17,216
3,581	7	1,043
4,120	24	1,304
1,455	4	1,075
4,944	105	7,498
41,612	49	3,310
6,207	6	695
1,028	4	565
1,028	4	565
—	—	—

表27. 辦理建物他項權利登記－按月別分

TABLE 27. REGISTRATION OF OTHER RIGHTS IN BUILDINGS - BY MONTH

年 (月) 別 Year (Month)	總 計 Grand Total		抵 合 計 Total			
	棟 數 Buildings	面 積 (平方公尺) Area (m <sup>2</sup> )	棟 數 Buildings	面 積 (平方公尺) Area (m <sup>2</sup> )	設 定 Creation	
					棟 數 Buildings	面 積 (平方公尺) Area (m <sup>2</sup> )
一〇三年 2014	1,120,365	173,388,039	1,120,361	173,387,816	538,952	76,860,981
一〇四年 2015	1,051,595	227,400,523	1,051,594	227,400,402	506,222	83,139,267
一〇五年 2016	1,031,160	165,664,101	1,031,159	165,664,074	514,834	77,509,581
一〇六年 2017	1,060,117	158,682,848	1,060,115	158,682,545	547,294	74,787,610
一〇七年 2018	1,131,387	174,566,727	1,131,381	174,566,507	565,843	80,509,888
一〇八年 2019	1,105,479	176,844,811	1,105,475	176,844,325	587,800	84,443,572
一〇九年 2020	1,138,981	182,170,688	1,138,975	182,170,131	623,353	89,861,967
一一〇年 2021	1,118,503	170,025,375	1,118,498	170,025,235	619,675	82,342,659
一一一年 2022	1,127,748	199,568,848	1,127,747	199,568,791	630,707	96,356,997
十 月 Oct.	85,945	12,910,949	85,945	12,910,949	48,464	6,411,782
十一月 Nov.	93,364	13,777,765	93,364	13,777,765	52,119	6,487,519
十二月 Dec.	99,320	28,564,675	99,320	28,564,675	56,495	7,320,173
<b>一一二年 2023</b>	<b>993,572</b>	<b>139,876,483</b>	<b>993,568</b>	<b>139,873,158</b>	<b>516,593</b>	<b>64,761,722</b>
一 月 Jan.	68,557	10,379,633	68,557	10,379,633	35,935	4,609,407
二 月 Feb.	80,489	10,620,615	80,489	10,620,615	42,437	5,187,145
三 月 Mar.	107,821	15,026,837	107,821	15,026,837	60,503	7,754,542
四 月 Apr.	110,081	15,554,495	110,081	15,554,495	44,260	5,669,088
五 月 May	108,533	14,932,330	108,532	14,932,257	58,993	7,089,376
六 月 June	97,579	13,332,598	97,579	13,332,598	54,046	6,386,135
七 月 July	93,720	12,913,541	93,720	12,913,541	52,695	6,525,743
八 月 Aug.	109,561	15,728,827	109,561	15,728,827	56,770	7,084,766
九 月 Sept.	119,493	17,144,953	119,491	17,141,705	56,379	7,858,421
十 月 Oct.	97,738	14,242,653	97,737	14,242,649	54,575	6,597,097
較上月增減(%) VS. with Last Month	-18.21	-16.93	-18.21	-16.91	-3.20	-16.05
較上年同月增減(%) VS. with Last Year	13.72	10.31	13.72	10.31	12.61	2.89

資料來源：直轄市、縣(市)政府。

押 權 Mortgage Rights						其他權利 Others	
移 轉 Transfer		變 更 Change		塗 銷 Cancellation			
棟 數 Buildings	面 積 (平方公尺) Area (m <sup>2</sup> )	棟 數 Buildings	面 積 (平方公尺) Area (m <sup>2</sup> )	棟 數 Buildings	面 積 (平方公尺) Area (m <sup>2</sup> )	棟 數 Buildings	面 積 (平方公尺) Area (m <sup>2</sup> )
9,458	1,734,006	127,611	31,445,226	444,340	63,347,603	4	223
2,383	1,336,981	145,804	34,260,999	397,185	108,663,155	1	120
3,026	806,745	129,045	27,274,381	384,254	60,073,368	1	27
3,251	469,787	121,303	26,512,514	388,267	56,912,634	2	303
57,389	7,325,838	112,095	27,247,219	396,054	59,483,562	6	220
3,661	616,075	102,952	26,895,799	411,062	64,888,878	4	487
2,370	466,532	78,892	24,784,509	434,360	67,057,124	6	557
1,276	417,832	72,288	24,718,896	425,259	62,545,848	5	140
1,290	296,385	66,322	24,687,176	429,428	78,228,232	1	57
86	27,795	5,036	2,105,320	32,359	4,366,052	—	—
52	31,767	5,972	2,280,693	35,221	4,977,786	—	—
111	29,653	7,239	2,192,351	35,475	19,022,498	—	—
<b>62,812</b>	<b>7,727,807</b>	<b>66,287</b>	<b>18,392,190</b>	<b>347,876</b>	<b>48,991,439</b>	<b>4</b>	<b>3,325</b>
84	11,120	6,421	1,574,904	26,117	4,184,201	—	—
57	9,611	6,754	1,441,161	31,241	3,982,698	—	—
201	36,962	6,608	1,944,720	40,509	5,290,613	—	—
29,812	4,057,349	5,924	1,863,371	30,085	3,964,687	—	—
844	121,027	8,420	2,263,299	40,275	5,458,554	1	74
103	20,364	6,308	1,682,423	37,122	5,243,676	—	—
84	13,802	5,493	1,593,429	35,448	4,780,567	—	—
8,329	831,410	6,731	2,448,677	37,731	5,363,974	—	—
20,863	2,333,341	6,935	2,073,744	35,314	4,876,199	2	3,247
2,435	292,821	6,693	1,506,462	34,034	5,846,270	1	4
-88.33	-87.45	-3.49	-27.36	-3.62	19.89	-50.00	-99.87
2,731.40	953.52	32.90	-28.45	5.18	33.90	--	--

Source : County and City Government.

表28. 辦理建物他項權利登記－按區域別分

區域別 Locality	總計 Grand Total		抵 合 計 Total			
	棟數 Buildings	面積 (平方公尺) Area (m <sup>2</sup> )	棟數 Buildings	面積 (平方公尺) Area (m <sup>2</sup> )	設定 Creation	
					棟數 Buildings	面積 (平方公尺) Area (m <sup>2</sup> )
一〇二二年十月 Oct., 2023	97,738	14,242,653	97,737	14,242,649	54,575	6,597,097
新北市 New Taipei City	19,912	1,891,950	19,911	1,891,946	11,373	962,815
臺北市 Taipei City	10,132	1,023,371	10,132	1,023,371	5,266	443,961
桃園市 Taoyuan City	12,731	2,733,614	12,731	2,733,614	7,697	1,010,504
臺中市 Taichung City	13,071	1,845,472	13,071	1,845,472	7,629	892,441
臺南市 Tainan City	7,307	1,324,612	7,307	1,324,612	4,441	713,722
高雄市 Kaohsiung City	11,205	1,427,124	11,205	1,427,124	6,100	706,187
臺灣省 Taiwan Prov.	23,282	3,982,474	23,282	3,982,474	12,020	1,860,603
宜蘭縣 Yilan C.	1,456	237,809	1,456	237,809	796	114,474
新竹縣 Hsinchu C.	4,856	745,706	4,856	745,706	1,686	212,433
苗栗縣 Miaoli C.	1,624	317,852	1,624	317,852	970	172,476
彰化縣 Changhua C.	2,776	648,337	2,776	648,337	1,588	315,388
南投縣 Nantou C.	1,060	254,822	1,060	254,822	613	133,144
雲林縣 Yunlin C.	1,725	413,344	1,725	413,344	799	182,618
嘉義縣 Chiayi C.	748	169,627	748	169,627	389	85,478
屏東縣 Pingtung C.	2,293	459,657	2,293	459,657	1,190	231,902
臺東縣 Taitung C.	371	62,739	371	62,739	184	32,296
花蓮縣 Hualien C.	982	124,115	982	124,115	455	52,860
澎湖縣 Penghu C.	160	28,893	160	28,893	91	15,777
基隆市 Keelung City	1,509	118,332	1,509	118,332	839	63,426
新竹市 Hsinchu City	2,961	279,584	2,961	279,584	2,012	176,216
嘉義市 Chiayi City	761	121,657	761	121,657	408	72,117
福建省 Fuchien Prov.	98	14,036	98	14,036	49	6,864
金門縣 Kinmen C.	96	13,896	96	13,896	48	6,780
連江縣 Lienchiang C.	2	140	2	140	1	84

資料來源：直轄市、縣(市)政府。

TABLE 28. REGISTRATION OF OTHER RIGHTS IN BUILDINGS  
- BY LOCALITY

移 轉 Buildings	面 積 (平方公尺) Area (m <sup>2</sup> )	押 權 Mortgage Rights				其他權利 Others	
		轉 讓 Transfer		變 更 Change			
		棟數 Buildings	面 積 (平方公尺) Area (m <sup>2</sup> )	棟數 Buildings	面 積 (平方公尺) Area (m <sup>2</sup> )	塗 銷 Cancellation	棟數 Buildings
2,435	292,821	6,693	1,506,462	34,034	5,846,270	1	4
15	1,838	1,182	202,612	7,341	724,681	1	4
410	36,872	518	88,617	3,938	453,921	—	—
3	347	730	154,992	4,301	1,567,772	—	—
4	408	919	251,095	4,519	701,529	—	—
4	973	327	108,391	2,535	501,526	—	—
3	243	1,145	159,079	3,957	561,614	—	—
1,995	252,096	1,868	541,146	7,399	1,328,628	—	—
29	1,786	110	29,169	521	92,380	—	—
1,951	247,596	60	12,615	1,159	273,062	—	—
2	336	57	36,761	595	108,279	—	—
2	421	324	127,298	862	205,229	—	—
—	—	122	42,237	325	79,441	—	—
—	—	377	128,808	549	101,918	—	—
3	804	93	26,702	263	56,644	—	—
3	375	484	95,308	616	132,074	—	—
—	—	32	6,730	155	23,714	—	—
2	546	79	14,410	446	56,299	—	—
1	79	9	1,647	59	11,391	—	—
—	—	53	6,195	617	48,711	—	—
1	85	55	10,853	893	92,429	—	—
1	69	13	2,416	339	47,056	—	—
1	43	4	529	44	6,599	—	—
1	43	4	529	43	6,544	—	—
—	—	—	—	1	56	—	—

Source : County and City Government.

表29. 測量案件統計

年 (月) 別 Year (Month)	合 計 Total			土地複丈 Land Revision Survey		
	件數 Cases	筆(棟)數 Plots / Buildings	面積 (平方公尺) Area (m <sup>2</sup> )	件數 Cases	筆數 Plots	面積 (平方公尺) Area (m <sup>2</sup> )
一〇三年 2014	466,020	822,049	1,658,561,688	292,401	580,304	1,287,099,905
一〇四年 2015	452,619	785,344	1,814,984,406	261,682	537,894	1,181,923,950
一〇五年 2016	410,853	696,385	1,503,683,015	239,155	483,799	1,144,918,710
一〇六年 2017	417,367	696,792	1,397,243,715	243,588	490,074	1,094,085,045
一〇七年 2018	418,879	740,356	1,601,606,474	237,014	488,919	1,118,131,716
一〇八年 2019	421,252	714,451	1,464,356,967	244,303	494,958	1,122,951,902
一〇九年 2020	439,860	749,167	1,477,758,672	258,043	527,507	1,179,525,709
一一〇年 2021	440,758	766,114	1,598,759,755	252,127	536,958	1,214,537,792
一一一年 2022	446,506	752,662	1,658,655,217	245,018	523,977	1,131,505,713
十月 Oct.	35,959	60,913	124,667,757	18,919	41,059	93,573,006
十一月 Nov.	37,701	66,559	121,622,744	20,569	47,452	93,260,757
十二月 Dec.	41,490	67,730	209,660,342	19,804	42,914	89,390,889
<b>一一二年 2023</b>	<b>360,826</b>	<b>601,389</b>	<b>1,514,841,264</b>	<b>191,728</b>	<b>399,323</b>	<b>962,418,751</b>
一月 Jan.	27,648	43,057	92,429,945	13,023	27,370	62,277,502
二月 Feb.	30,183	53,633	117,533,855	17,930	37,477	89,332,064
三月 Mar.	43,496	74,484	184,358,277	24,101	50,930	101,716,704
四月 Apr.	43,961	72,755	182,970,937	18,966	40,156	92,808,904
五月 May	35,843	61,429	139,230,044	21,309	45,629	101,054,668
六月 June	38,464	61,854	226,193,152	19,408	40,683	141,280,837
七月 July	35,647	57,196	193,540,840	19,374	38,978	102,018,466
八月 Aug.	37,334	62,622	141,143,281	20,641	43,839	109,483,610
九月 Sept.	33,263	57,558	131,609,373	18,075	36,861	87,796,823
十月 Oct.	34,987	56,801	105,831,560	18,901	37,400	74,649,173
較上月增減(%) VS. with Last Month	5.18	-1.32	-19.59	4.57	1.46	-14.98
較上年同月增減(%) VS. with Last Year	-2.70	-6.75	-15.11	-0.10	-8.91	-20.22

資料來源：直轄市、縣(市)政府。  
 說明：1. 土地複丈包括分割、合併、繼界、法院囑託及其他。  
 2. 建物測量包括一般案件、建物門牌基地勘查、建物滅失及法院囑託。  
 3. 核發謄本數包括地籍圖及建物測量成果圖。  
 4. 自106年1月1日起正式廢除地目等則制度，並停止辦理地目變更登記。

TABLE 29. LAND SURVEY CASES

建物測量 Building Survey			地目變更 Changes in Land Category			核發謄本 Maps Issued		
件數 Cases	棟數 Buildings	面積 (平方公尺) Area (m <sup>2</sup> )	件數 Cases	筆數 Plots	面積 (平方公尺) Area (m <sup>2</sup> )	件數 Cases	筆(棟)數 Plots / Buildings	張數 Sheets
171,359	237,378	369,575,154	2,260	4,367	1,886,629	1,827,901	8,878,420	2,714,743
189,006	242,623	631,914,534	1,931	4,827	1,145,922	1,598,132	4,488,314	2,372,136
170,376	209,694	357,413,069	1,322	2,892	1,351,236	1,454,584	3,400,137	2,083,856
173,746	206,678	303,140,763	33	40	17,908	1,421,039	3,253,026	2,045,619
181,865	251,437	483,474,758	—	—	—	1,352,224	2,898,798	1,966,309
176,949	219,493	341,405,065	—	—	—	1,282,132	2,746,863	1,918,088
181,817	221,660	298,232,963	—	—	—	1,327,437	2,638,741	1,950,249
188,631	229,156	384,221,963	—	—	—	1,181,820	2,345,543	1,758,592
201,488	228,685	527,149,504	—	—	—	1,088,101	2,116,752	1,612,318
17,040	19,854	31,094,751	—	—	—	83,243	190,437	121,347
17,132	19,107	28,361,987	—	—	—	89,105	170,596	133,546
21,686	24,816	120,269,452	—	—	—	85,260	155,589	130,369
<b>169,098</b>	<b>202,066</b>	<b>552,422,513</b>	<b>—</b>	<b>—</b>	<b>—</b>	<b>852,493</b>	<b>1,597,568</b>	<b>1,257,475</b>
14,625	15,687	30,152,444	—	—	—	59,762	103,399	89,232
12,253	16,156	28,201,791	—	—	—	85,629	160,757	127,792
19,395	23,554	82,641,573	—	—	—	113,288	209,483	165,068
24,995	32,599	90,162,033	—	—	—	78,407	142,918	116,709
14,534	15,800	38,175,376	—	—	—	95,924	198,842	143,118
19,056	21,171	84,912,315	—	—	—	82,068	142,912	118,675
16,273	18,218	91,522,374	—	—	—	82,851	157,071	122,017
16,693	18,783	31,659,672	—	—	—	88,878	166,898	131,019
15,188	20,697	43,812,550	—	—	—	79,619	171,654	118,994
16,086	19,401	31,182,387	—	—	—	86,067	143,634	124,851
5.91	-6.26	-28.83	--	--	--	8.10	-16.32	4.92
-5.60	-2.28	0.28	--	--	--	3.39	-24.58	2.89

Source : County and City Government.  
 Note : 1. Land Revision Survey contains Land Subdivision, Combination, Clear Boundary, Court Entrustment and Others.  
 2. Constructional Improvement Survey contains General Cases, House/Land Number Survey, Building Reduction and Court Entrustment.  
 3. Maps issued contains Cadastral Maps and Constructional Survey Maps.  
 4. The item, "Changes in Land Category", has been officially abolished since January 1st, 2017 and the government has stopped handling it.

表30. 都市地價指數－1. 總指數

TABLE 30. INDICES OF URBAN LAND PRICE - 1. GENERAL INDEX

基期：107年3月31日=100

Base Period : 2018/3/31=100

區 域 別 Locality	108年 9月30日	109年 3月31日	109年 9月30日	110年 3月31日	110年 9月30日	111年 3月31日	111年 9月30日	112年 3月31日
	2019/ 9/30	2020/ 3/31	2020/ 9/30	2021/ 3/31	2021/ 9/30	2022/ 3/31	2022/ 9/30	2023/ 3/31
全國 Nation-wide	100.74	100.90	101.95	103.13	103.98	105.86	107.68	<b>108.38</b>
新北市 New Taipei City	99.54	99.91	101.21	102.53	104.59	106.91	110.17	<b>110.95</b>
臺北市 Taipei City	100.77	100.47	102.01	103.51	103.80	105.77	107.66	<b>107.86</b>
桃園市 Taoyuan City	100.45	100.92	101.69	102.44	102.54	103.97	105.57	<b>106.28</b>
臺中市 Taichung City	99.88	100.48	101.24	102.37	103.12	104.51	105.91	<b>107.31</b>
臺南市 Tainan City	102.51	103.21	104.34	105.97	107.69	109.45	110.98	<b>112.33</b>
高雄市 Kaohsiung City	101.53	101.63	102.10	102.99	104.49	108.16	110.23	<b>111.06</b>
臺灣省 Taiwan Prov.	101.27	101.58	102.10	102.71	103.45	104.35	105.21	<b>106.04</b>
宜蘭縣 Yilan C.	101.48	101.78	102.16	102.47	102.95	103.38	104.03	<b>104.52</b>
新竹縣 Hsinchu C.	100.24	100.70	100.92	101.70	102.28	102.86	103.72	<b>105.53</b>
苗栗縣 Miaoli C.	101.56	101.83	102.58	103.43	104.45	106.23	107.91	<b>108.95</b>
彰化縣 Changhua C.	101.22	101.74	102.45	103.35	104.05	104.56	105.09	<b>105.81</b>
南投縣 Nantou C.	100.83	101.00	101.15	101.43	101.73	102.04	102.26	<b>102.46</b>
雲林縣 Yunlin C.	101.90	102.14	102.55	103.35	104.26	105.26	106.44	<b>107.34</b>
嘉義縣 Chiayi C.	101.10	101.25	101.54	101.98	102.32	102.92	103.32	<b>103.74</b>
屏東縣 Pingtung C.	101.98	102.51	103.03	103.96	104.82	105.73	106.62	<b>107.39</b>
臺東縣 Taitung C.	101.14	101.46	102.37	103.39	104.53	105.25	106.10	<b>106.64</b>
花蓮縣 Hualien C.	100.64	100.99	101.13	101.42	101.66	102.01	102.21	<b>102.42</b>
澎湖縣 Penghu C.	100.66	100.22	100.31	100.47	100.51	100.15	100.22	<b>100.24</b>
基隆市 Keelung City	102.30	102.73	103.14	103.88	104.74	105.71	106.66	<b>107.51</b>
新竹市 Hsinchu City	101.63	101.70	102.21	102.59	103.52	105.47	107.20	<b>108.12</b>
嘉義市 Chiayi City	101.29	101.41	102.78	102.89	104.43	105.77	105.98	<b>106.60</b>
福建省 Fuchien Prov.	—	—	—	—	—	—	—	—
金門縣 Kinmen C.	101.88	101.96	102.24	102.83	103.36	103.71	104.13	<b>104.96</b>
連江縣 Lienchiang C.	102.03	102.31	102.22	102.31	101.96	102.43	103.22	<b>105.63</b>

表30. 都市地價指數－2. 使用分區指數

TABLE 30. INDICES OF URBAN LAND PRICE - 2. USING DISTRICT INDEX

計算期：112年3月31日

Count Period : 2022/9/30

基 期：107年3月31日

Base Period : 2018/3/31

區 域 別 Locality	總指數 General Index	住宅區 Residential Index	商業區 Commercial Index	工業區 Industrial Index
	全國 Nation-wide	<b>108.38</b>	<b>108.63</b>	<b>107.31</b>
新北市 New Taipei City	<b>110.95</b>	<b>111.28</b>	<b>106.93</b>	<b>113.20</b>
臺北市 Taipei City	<b>107.86</b>	<b>107.98</b>	<b>107.57</b>	<b>108.31</b>
桃園市 Taoyuan City	<b>106.28</b>	<b>106.21</b>	<b>105.62</b>	<b>106.95</b>
臺中市 Taichung City	<b>107.31</b>	<b>108.12</b>	<b>105.72</b>	<b>103.56</b>
臺南市 Tainan City	<b>112.33</b>	<b>112.32</b>	<b>107.21</b>	<b>117.27</b>
高雄市 Kaohsiung City	<b>111.06</b>	<b>111.29</b>	<b>110.77</b>	<b>110.07</b>
臺灣省 Taiwan Prov.	<b>106.04</b>	<b>106.28</b>	<b>105.11</b>	<b>105.97</b>
宜蘭縣 Yilan C.	<b>104.52</b>	<b>104.89</b>	<b>103.52</b>	<b>104.12</b>
新竹縣 Hsinchu C.	<b>105.53</b>	<b>105.83</b>	<b>104.77</b>	<b>104.81</b>
苗栗縣 Miaoli C.	<b>108.95</b>	<b>108.45</b>	<b>110.50</b>	<b>109.82</b>
彰化縣 Changhua C.	<b>105.81</b>	<b>106.17</b>	<b>105.04</b>	<b>104.18</b>
南投縣 Nantou C.	<b>102.46</b>	<b>102.64</b>	<b>100.95</b>	<b>104.38</b>
雲林縣 Yunlin C.	<b>107.34</b>	<b>107.76</b>	<b>105.30</b>	<b>109.18</b>
嘉義縣 Chiayi C.	<b>103.74</b>	<b>103.81</b>	<b>102.20</b>	<b>105.68</b>
屏東縣 Pingtung C.	<b>107.39</b>	<b>108.21</b>	<b>103.35</b>	<b>105.02</b>
臺東縣 Taitung C.	<b>106.64</b>	<b>106.85</b>	<b>105.89</b>	<b>105.35</b>
花蓮縣 Hualien C.	<b>102.42</b>	<b>102.91</b>	<b>101.84</b>	<b>98.94</b>
澎湖縣 Penghu C.	<b>100.24</b>	<b>99.98</b>	<b>100.36</b>	<b>104.23</b>
基隆市 Keelung City	<b>107.51</b>	<b>108.96</b>	<b>105.47</b>	<b>104.64</b>
新竹市 Hsinchu City	<b>108.12</b>	<b>108.25</b>	<b>107.77</b>	<b>108.17</b>
嘉義市 Chiayi City	<b>106.60</b>	<b>106.48</b>	<b>105.21</b>	<b>112.26</b>
福建省 Fuchien Prov.	—	—	—	—
金門縣 Kinmen C.	<b>104.96</b>	<b>105.05</b>	<b>105.07</b>	<b>102.47</b>
連江縣 Lienchiang C.	<b>105.63</b>	<b>107.51</b>	<b>102.52</b>	—

資料來源：本部地政司。

Source : Dept. of Land Adm. of MOI.

表31. 警察機關受(處)理刑事案件

年(月)別 Year (Month)	發生件數(包括補報數)(件) Offenses Known to the Police (Cases)				破獲件數(包括 Offenses Cleared	
	合計 Total	竊盜 Larceny	暴力 犯罪 Violent Crime	其他 刑案 Others	合計 Total	竊盜 Larceny
一〇三年 2014	306,300	76,330	2,289	227,681	263,515	59,223
一〇四年 2015	297,800	66,255	1,956	229,589	273,567	55,055
一〇五年 2016	294,831	57,606	1,627	235,598	274,091	48,898
一〇六年 2017	293,453	52,025	1,260	240,168	277,506	46,022
一〇七年 2018	284,538	47,591	993	235,954	270,882	43,262
一〇八年 2019	268,349	42,272	859	225,218	258,706	40,406
一〇九年 2020	259,713	37,016	707	221,990	253,741	36,597
一一〇年 2021	243,082	35,067	598	207,417	240,177	34,826
一一一年 2022	265,518	37,670	499	227,349	256,733	36,603
十月 Oct.	22,663	3,176	41	19,446	22,306	3,112
十一月 Nov.	23,377	3,104	30	20,243	22,848	3,098
十二月 Dec.	23,307	3,358	49	19,900	21,988	3,005
<b>一一二年 2023</b>	<b>229,732</b>	<b>32,002</b>	<b>381</b>	<b>197,349</b>	<b>223,298</b>	<b>31,701</b>
一月 Jan.	19,153	2,629	38	16,486	18,653	2,586
二月 Feb.	20,068	2,715	38	17,315	19,983	2,745
三月 Mar.	23,808	3,502	31	20,275	22,202	3,261
四月 Apr.	21,738	2,950	44	18,744	21,568	2,981
五月 May	25,407	3,652	38	21,717	24,094	3,551
六月 June	21,834	3,168	37	18,629	21,935	3,236
七月 July	24,227	3,394	43	20,790	23,462	3,315
八月 Aug.	24,721	3,473	40	21,208	24,253	3,524
九月 Sept.	23,922	3,121	40	20,761	22,682	3,120
十月 Oct.	24,854	3,398	32	21,424	24,466	3,382
較上月增減(%) VS. with Last Month	3.90	8.88	-20.00	3.19	7.87	8.40
較上年同月增減(%) VS. with Last Year	9.67	6.99	-21.95	10.17	9.68	8.68

資料來源：本部警政署。

說明：1. 竊盜包括重大、普通、汽車、機車竊盜。  
 2. 暴力犯罪包括故意殺人、擄人勒贖、強盜、搶奪、重傷害、恐嚇取財、強制性交。  
 3. 自106年1月起暴力犯罪項下「強制性交」統計項排除「對幼性交」。  
 4. 「發生件數(當期)」、「破獲件數(當期)」、「刑案發生率(當期)」、「破獲率(當期)」，不含逾月補報數，年累計則含當年逾月補報數，故各月加總不等於年累計數。

TABLE 31. OFFENSES HANDLED BY POLICE ORGANIZATIONS

破積案(件) (Cases)		發生件數(當期)(件) Offenses Known to the Police in the Current Period (Cases)				破獲件數(當期)(件) Offenses Cleared in the Current Period(Cases)		
暴力 犯罪 Violent Crime	其他 刑案 Others	合計 Total	竊盜 Larceny	暴力 犯罪 Violent Crime	其他 刑案 Others	合計 Total	竊盜 Larceny	暴力 犯罪 Violent Crime
2,234	202,058	266,454	67,570	1,854	197,030	213,633	43,009	1,726
2,008	216,504	257,047	58,245	1,657	197,145	222,449	40,185	1,588
1,656	223,537	254,849	52,228	1,396	201,225	225,960	38,567	1,337
1,293	230,191	252,925	47,474	1,142	204,309	229,445	37,519	1,112
995	226,625	239,304	42,462	902	195,940	219,400	34,860	867
898	217,402	223,567	37,306	777	185,484	207,969	32,435	748
737	216,407	214,066	32,533	641	180,892	202,518	29,625	636
597	204,754	195,727	31,145	558	164,024	187,778	29,056	547
497	219,633	210,960	33,522	469	176,969	198,768	31,137	454
29	19,165	6,512	1,158	34	5,320	5,344	816	19
39	19,711	6,443	1,047	24	5,372	5,259	774	20
52	18,931	5,771	1,077	38	4,656	4,412	685	34
<b>382</b>	<b>191,215</b>	<b>175,739</b>	<b>27,265</b>	<b>359</b>	<b>148,115</b>	<b>164,810</b>	<b>25,718</b>	<b>343</b>
37	16,030	6,000	916	33	5,051	4,732	593	24
39	17,199	5,803	899	31	4,873	4,803	673	24
31	18,910	6,553	981	26	5,546	5,409	730	19
38	18,549	6,435	967	31	5,437	5,313	731	22
37	20,506	6,270	1,017	26	5,227	5,121	783	20
37	18,662	6,012	1,005	25	4,982	4,903	796	15
50	20,097	6,390	1,017	38	5,335	5,281	820	32
39	20,690	6,173	1,037	27	5,109	5,100	840	22
36	19,526	5,784	870	29	4,885	4,686	698	24
38	21,046	5,898	960	24	4,914	4,845	736	21
5.56	7.77	1.97	10.34	-17.24	0.55	3.39	5.44	-12.50
31.03	9.82	-9.43	-17.10	-29.41	-7.71	-9.34	-9.80	10.53

Source :National Police Agency, MOI.

Note :1.Theft includes Larceny, Serious, Motor Vehicle and Motorcycle Theft.  
 2.Violent crime includes murder and nonnegligent manslaughter, kidnapping, robbery, snatch and grab, aggravated assault, intimidation and extortion, forcible rape.  
 3. Having sex with children has been excluded the item of forcible rape since January 1, 2017.  
 4. "Offenses Known to the Police in the Current Period", "Offenses Cleared in the Current Period", "Crime Rate in the Current Period" and "Clearance Rate in the Current Period", do not include the number of overdue reported cases in the previous months. Annual accumulation data for each year includes the number of overdue reported cases in the given year, the sum of each month does not equal to the annual accumulation.

表31. 警察機關受(處)理刑事案件(續)

年(月)別 Year (Month)	嫌疑犯人數(人) Offenders (Persons)				
	其他 刑案 Others	合計 Total	竊盜 Larceny	暴力 犯罪 Violent Crime	其他 刑案 Others
一〇三年 2014	168,898	261,603	34,574	2,825	224,204
一〇四年 2015	180,676	269,296	33,913	2,522	232,861
一〇五年 2016	186,056	272,817	31,543	2,208	239,066
一〇六年 2017	190,814	287,294	32,204	1,910	253,180
一〇七年 2018	183,673	291,621	32,028	1,666	257,927
一〇八年 2019	174,786	277,664	31,398	1,464	244,802
一〇九年 2020	172,257	281,811	29,128	1,195	251,488
一一〇年 2021	158,175	265,221	27,929	1,073	236,219
一一一年 2022	167,177	291,891	31,139	761	259,991
十月 Oct.	4,509	25,498	2,655	43	22,800
十一月 Nov.	4,465	26,707	2,628	52	24,027
十二月 Dec.	3,693	25,933	2,651	104	23,178
<b>一一二年 2023</b>	<b>138,749</b>	<b>249,226</b>	<b>26,725</b>	<b>676</b>	<b>221,825</b>
一月 Jan.	4,115	21,764	2,171	71	19,522
二月 Feb.	4,106	22,532	2,226	78	20,228
三月 Mar.	4,660	24,925	2,654	60	22,211
四月 Apr.	4,560	24,544	2,480	59	22,005
五月 May	4,318	26,793	3,020	39	23,734
六月 June	4,092	24,136	2,690	46	21,400
七月 July	4,429	26,090	2,841	73	23,176
八月 Aug.	4,238	27,410	3,025	107	24,278
九月 Sept.	3,964	24,863	2,680	54	22,129
十月 Oct.	4,088	26,169	2,938	89	23,142
較上月增減(%) VS. with Last Month	3.90	5.25	9.63	64.81	4.55
較上年同月增減(%) VS. with Last Year	9.67	2.63	10.66	106.98	1.48

TABLE 31. OFFENSES HANDLED BY POLICE ORGANIZATIONS(CONT.)

刑案發生率 (含積案) (件/十萬人) Crime Rate (Cases/ 100,000P.)	刑案發生率 (當期) (件/十萬人) Crime Rate in the Current Period (Cases/ 100,000P.)	犯罪人口率 (人/十萬人) Offender Rate (Persons/ 100,000P.)	破獲率 (含積案) (%) Clearance Rate	破獲率 (當期) (%) Clearance Rate in the Current Period
1,308.77	1,138.52	1,117.79	86.03	80.18
1,269.24	1,095.55	1,147.75	91.86	86.54
1,253.75	1,083.73	1,160.14	92.97	88.66
1,245.79	1,073.74	1,219.65	94.57	90.72
1,206.69	1,014.86	1,236.73	95.20	91.68
1,137.26	947.48	1,176.74	96.41	93.02
1,101.31	907.74	1,195.02	97.70	94.61
1,035.79	834.01	1,130.13	98.80	95.94
1,138.59	904.63	1,251.68	96.69	94.22
97.66	28.06	109.88	98.42	82.06
100.66	27.74	115.00	97.74	81.62
100.25	24.82	111.54	94.34	76.45
<b>984.36</b>	<b>753.01</b>	<b>1,067.89</b>	<b>97.20</b>	<b>93.78</b>
82.26	25.77	93.47	97.39	78.87
86.10	24.90	96.67	99.58	82.77
102.08	28.10	106.87	93.25	82.54
93.14	27.57	105.16	99.22	82.56
108.79	26.85	114.72	94.83	81.67
93.44	25.73	103.29	100.46	81.55
103.61	27.33	111.58	96.84	82.64
105.66	26.38	117.16	98.11	82.62
102.22	24.72	106.24	94.82	81.02
106.18	25.20	111.79	98.44	82.15
3.95	0.48	5.55	3.62	1.13
8.51	-2.87	1.91	0.01	0.08



表32. 警察機關受(處)理暴力犯罪

年 (月) 別 Year (Month)	發生件數(包括補報數) (件) Offenses Known to the Police (Cases)						破獲件數 Offenses		
	合計 Total	重大恐 嚇取財 /Extortion	擄人 勒贖 Kidnap- ping for Ransom	強盜 搶奪 Robbery & Forceful Taking	重傷害 及故意 殺人 Mayhem & Murder	強制 性交 Rape	合計 Total	重大恐 嚇取財 /Extortion	
一〇三年 2014	2,289	—	5	835	499	950	2,234	—	
一〇四年 2015	1,956	—	7	740	464	745	2,008	—	
一〇五年 2016	1,627	1	4	643	428	551	1,656	1	
一〇六年 2017	1,260	—	3	523	432	302	1,293	—	
一〇七年 2018	993	3	5	399	358	228	995	3	
一〇八年 2019	859	1	6	329	322	201	898	1	
一〇九年 2020	707	1	1	281	259	165	737	1	
一一〇年 2021	598	—	7	267	243	81	597	—	
一一一年 2022	499	—	1	233	198	67	497	—	
十月 Oct.	41	—	—	16	18	7	29	—	
十一月 Nov.	30	—	—	12	12	6	39	—	
十二月 Dec.	49	—	—	26	17	6	52	—	
一一二年 2023	381	—	3	177	125	76	382	—	
一月 Jan.	38	—	—	21	12	5	37	—	
二月 Feb.	38	—	2	22	11	3	39	—	
三月 Mar.	31	—	—	18	10	3	31	—	
四月 Apr.	44	—	—	12	18	14	38	—	
五月 May	38	—	—	18	10	10	37	—	
六月 June	37	—	1	16	9	11	37	—	
七月 July	43	—	—	20	17	6	50	—	
八月 Aug.	40	—	—	13	18	9	39	—	
九月 Sept.	40	—	—	24	8	8	36	—	
十月 Oct.	32	—	—	13	12	7	38	—	
較上月增減(%) VS. with Last Month	-20.00	--	--	-45.83	50.00	-12.50	5.56	--	
較上年同月增減(%) VS. with Last Year	-21.95	--	--	-18.75	-33.33	—	31.03	--	

資料來源：本部警政署。

說明：1. 105年以前強制性交包括強制性交(單一嫌犯)、共同強制性交(嫌犯二人以上)及對幼性交，依據105年12月28日警政署刑事局第5次刑事工作檢討會報決議，自106年起，將暴力犯罪項下「強制性交」統計項排除「對幼性交」。  
2. 「發生件數(當期)」及「破獲件數(當期)」不含逾期補報數，年累計則含當年逾期補報數，故各月加總不等於年累計數。

TABLE 32. VIOLENT CRIME HANDLED BY POLICE ORGANIZATIONS

(包括破積案) (件) Cleared (Cases)	發生件數(當期) (件) Offenses Known to the Police in the Current Period (Cases)									
	擄人 勒贖 Kidnap- ping for Ransom	強盜 搶奪 Robbery & Forceful Taking	重傷害 及故意 殺人 Mayhem & Murder	強制 性交 Rape	合計 Total	恐嚇 取財 Intimidation /Extortion	擄人 勒贖 Kidnap- ping for Ransom	強盜 搶奪 Robbery & Forceful Taking	重傷害 及故意 殺人 Mayhem & Murder	強制 性交 Rape
	7	805	497		1,854	—	5	792	450	607
	7	756	464		1,657	—	6	722	430	499
	4	668	421		1,396	1	4	622	391	378
	3	554	428	308	1,142	—	3	505	399	235
	5	412	350	225	902	3	5	386	330	178
	6	338	337	216	777	1	5	317	299	155
	1	296	264	175	641	1	1	276	235	128
	7	269	239	82	558	—	6	262	224	66
	1	229	200	67	469	—	1	229	187	52
	—	12	14	3	34	—	—	16	14	4
	—	15	15	9	24	—	—	10	8	6
	—	25	21	6	38	—	—	24	11	3
	3	185	123	71	359	—	1	174	118	66
	—	22	10	5	33	—	—	19	9	5
	2	21	10	6	31	—	—	22	6	3
	—	21	8	2	26	—	—	17	8	1
	—	14	16	8	31	—	—	10	14	7
	—	19	9	9	26	—	—	15	8	3
	1	14	12	10	25	—	1	10	8	6
	—	20	19	11	38	—	—	20	15	3
	—	15	20	4	27	—	—	13	9	5
	—	22	7	7	29	—	—	22	7	—
	—	17	12	9	24	—	—	11	10	3
	--	-22.73	71.43	28.57	-17.24	--	--	-50.00	42.86	--
	--	41.67	-14.29	200.00	-29.41	--	--	-31.25	-28.57	-25.00

Source: National Police Agency, MOI.

Note: 1. Forcible Rape includes rape (one offender), multi-perpetrator rape (two or more offenders), and having sex with children before 2016. According to the resolution of the CIB's fifth criminal work review meeting on December 28, 2016, having sex with children has been excluded the item of forcible rape since January 1, 2017.  
2. "Offenses Known to the Police in the Current Period" and "Offenses Cleared in the Current Period", do not include the number of overdue reported cases in the previous months. Annual accumulation data for each year includes the number of overdue reported cases in the given year, the sum of each month does not equal to the annual accumulation.

表32. 警察機關受(處)理暴力犯罪(續)

年 (月) 別 Year (Month)	破獲件數(當期) (件) Offenses Cleared in the Current Period (Cases)					
	合計 Total	重大恐 嚇取財 Serious Intimidation /Extortion	擄人 勒贖 Kidnapping for Ransom	強盜 搶奪 Robbery & Forceful Taking	重傷害 及故意 殺人 Mayhem & Murder	強制 性交 Rape
一〇三年 2014	1,726	—	5	731	436	554
一〇四年 2015	1,588	—	6	691	420	471
一〇五年 2016	1,337	1	4	601	376	355
一〇六年 2017	1,112	—	3	497	386	226
一〇七年 2018	867	3	5	380	317	162
一〇八年 2019	748	1	5	307	290	145
一〇九年 2020	636	1	1	274	232	128
一一〇年 2021	547	—	6	259	217	65
一一一年 2022	454	—	1	221	182	50
十月 Oct.	19	—	—	10	8	1
十一月 Nov.	20	—	—	9	6	5
十二月 Dec.	34	—	—	20	11	3
<b>一一二年 2023</b>	<b>343</b>	<b>—</b>	<b>1</b>	<b>173</b>	<b>110</b>	<b>59</b>
一月 Jan.	24	—	—	16	5	3
二月 Feb.	24	—	—	17	4	3
三月 Mar.	19	—	—	14	5	—
四月 Apr.	22	—	—	10	7	5
五月 May	20	—	—	14	3	3
六月 June	15	—	1	7	5	2
七月 July	32	—	—	17	12	3
八月 Aug.	22	—	—	12	8	2
九月 Sept.	24	—	—	20	4	—
十月 Oct.	21	—	—	10	8	3
較上月增減(%) VS. with Last Month	-12.50	--	--	-50.00	100.00	--
較上年同月增減(%) VS. with Last Year	10.53	--	--	—	—	200.00

TABLE 32. VIOLENT CRIME HANDLED BY POLICE ORGANIZATIONS(CONT.)

合計 Total	嫌疑犯人數 (人) Offenders (Persons)				
	恐嚇取財 Intimidation /Extortion	擄人勒贖 Kidnapping for Ransom	強盜搶奪 Robbery & Forceful Taking	重傷害 及故意殺人 Mayhem & Murder	強制 性交 Rape
2,825	—	16	884	968	957
2,522	—	33	856	840	793
2,208	4	10	806	800	588
1,910	—	23	707	828	352
1,666	8	35	560	829	234
1,464	2	18	476	746	222
1,195	2	5	480	523	185
1,073	—	49	407	534	83
761	—	4	341	346	70
43	—	—	15	25	3
52	—	—	17	22	13
104	—	—	46	52	6
<b>676</b>	<b>—</b>	<b>34</b>	<b>342</b>	<b>230</b>	<b>70</b>
71	—	—	43	22	6
78	—	15	37	18	8
60	—	—	51	8	1
59	—	—	24	27	8
39	—	—	23	8	8
46	—	1	23	13	9
73	—	—	33	30	10
107	—	18	34	51	4
54	—	—	33	15	6
89	—	—	41	38	10
64.81	--	--	24.24	153.33	66.67
106.98	--	--	173.33	52.00	233.33

表33. 警察機關查獲少年嫌疑犯人數

單位：人

年 (月) 別 Year (Month)	總 計 (12-18歲 未滿) Grand Total	竊 盜 Larceny	暴	
			合 計 Total	重大恐嚇取財 Serious Intimidation /Extortion
一〇三年 2014	10,969	3,155	399	—
一〇四年 2015	11,002	2,741	270	—
一〇五年 2016	9,775	2,111	218	—
一〇六年 2017	10,499	1,823	207	—
一〇七年 2018	8,893	1,795	158	—
一〇八年 2019	9,441	1,838	119	1
一〇九年 2020	10,226	1,594	104	—
一一〇年 2021	9,627	1,216	55	—
一一一年 2022	9,554	1,225	34	—
十 月 Oct.	837	133	3	—
十一月 Nov.	725	96	3	—
十二月 Dec.	804	116	2	—
<b>一一二年 2023</b>	<b>8,949</b>	<b>1,145</b>	<b>56</b>	<b>—</b>
一 月 Jan.	768	90	9	—
二 月 Feb.	827	95	7	—
三 月 Mar.	889	111	3	—
四 月 Apr.	811	103	1	—
五 月 May	982	139	3	—
六 月 June	854	117	4	—
七 月 July	1,033	108	9	—
八 月 Aug.	1,126	139	7	—
九 月 Sept.	851	102	7	—
十 月 Oct.	808	141	6	—
較上月增減(%) VS. with Last Month	-5.05	38.24	-14.29	--
較上年同月增減(%) VS. with Last Year	-3.46	6.02	100.00	--

資料來源：本部警政署。  
說 明：竊盜包括重大、普通、汽車、機車竊盜；105年以前強制性交包括強制性交(單一嫌疑犯)、共同強制性交(二人以上嫌疑犯)及對幼性交，自106年起強制性交統計項排除對幼性交。

TABLE 33. JUVENILE OFFENDERS HANDLED BY POLICE ORGANIZATIONS

Unit : Persons

力 犯 罪 Violent Crime				其他犯罪 Others	少年嫌疑犯 占總嫌疑犯 比率 (%) Juvenile Offenders to the All
擄人勒贖 Kidnapping for Ransom	強盜搶奪 Robbery & Forceful Taking	重傷害及 故意殺人 Mayhem & Murder	強制性交 Rape		
1	54	141	203	7,415	4.19
1	49	77	143	7,991	4.09
3	53	64	98	7,446	3.58
—	46	91	70	8,469	3.65
—	43	79	36	6,940	3.05
5	29	45	39	7,484	3.40
—	32	29	43	8,528	3.63
—	13	33	9	8,356	3.63
—	11	17	6	8,295	3.27
—	—	2	1	701	3.28
—	—	2	1	626	2.71
—	—	1	1	686	3.10
<b>1</b>	<b>18</b>	<b>26</b>	<b>11</b>	<b>7,748</b>	<b>3.59</b>
—	1	7	1	669	3.53
—	1	5	1	725	3.67
—	3	—	—	775	3.57
—	—	—	1	707	3.30
—	1	—	2	840	3.67
1	2	—	1	733	3.54
—	3	4	2	916	3.96
—	—	7	—	980	4.11
—	3	3	1	742	3.42
—	4	—	2	661	3.09
--	33.33	-100.00	100.00	-10.92	-0.34
--	--	-100.00	100.00	-5.71	-0.19

Source : National Police Agency, MOI.  
Note : Theft includes Larceny, Serious, Motor Vehicle and Motorcycle Theft; Since 2017, rape excludes the item of child rape.

表34. 警察機關檢肅毒品統計

年 (月) 別 Year (Month)	違反毒品危害防制條例 Violation of the Narcotics Endangerment Prevention Act		毒品數量 (公斤)				
	發生 件數 Offenses (Cases)	嫌疑犯 人數 Offenders (Persons)	合 計 Total	第一級毒品			
				小 計 Subtotal	海洛因 Heroin	嗎 啡 Morphine	鴉 片 Opium
一〇三年 2014	38,369	41,265	6,712.48	123.53	123.38	0.15	0.00
一〇四年 2015	49,576	53,622	7,631.30	109.90	109.64	0.25	0.00
一〇五年 2016	54,873	58,707	4,616.10	105.10	91.41	0.41	0.00
一〇六年 2017	58,515	62,644	9,685.47	101.83	84.05	0.47	0.00
一〇七年 2018	55,480	59,106	20,596.64	508.33	507.95	0.36	0.00
一〇八年 2019	47,035	49,131	15,929.37	122.11	119.72	1.53	0.00
一〇九年 2020	45,489	47,779	13,305.71	643.90	643.74	0.14	0.01
一一〇年 2021	38,644	40,987	8,332.55	520.17	519.53	0.07	0.13
一一一年 2022	38,088	39,964	12,172.44	182.52	181.34	0.14	0.01
十 月 Oct.	3,137	3,329	461.96	4.26	4.24	0.02	—
十一月 Nov.	2,885	3,041	519.64	14.08	14.07	0.00	—
十二月 Dec.	2,370	2,465	336.63	31.82	31.79	0.03	0.00
<b>一一二年 2023</b>	<b>30,995</b>	<b>32,807</b>	<b>10,939.79</b>	<b>132.54</b>	<b>132.19</b>	<b>0.12</b>	<b>0.00</b>
一 月 Jan.	2,379	2,549	249.18	1.53	1.45	0.08	—
二 月 Feb.	2,670	2,806	1,032.88	13.17	12.95	0.01	0.00
三 月 Mar.	3,255	3,461	1,235.57	6.45	6.45	0.00	—
四 月 Apr.	3,245	3,509	4,071.47	7.39	7.39	—	—
五 月 May	3,044	3,267	429.52	2.02	2.00	0.02	—
六 月 June	3,131	3,278	548.07	23.08	23.08	0.00	0.00
七 月 July	3,246	3,392	626.46	12.12	12.11	0.00	—
八 月 Aug.	3,289	3,436	1,349.98	17.01	17.00	0.00	—
九 月 Sept.	3,189	3,357	990.87	26.76	26.75	0.00	—
十 月 Oct.	3,547	3,752	405.79	23.01	23.01	—	—
較上月增減(%) VS. with Last Month	11.23	11.77	-59.05	-14.02	-14.01	-100.00	--
較上年同月增減(%) VS. with Last Year	13.07	12.71	-12.16	439.95	442.78	-100.00	--

資料來源：本部警政署。

TABLE 34. OFFENSES OF NARCOTIC DRUGS

Ist Class 古柯鹼 及其他 Cocain & Others	Narcotic Drugs (Kilogram)							第三級 (低含量可 待因、FM2 、K他命等) 3rd Class	第四級 4th Class	其 他 (種子等) Others
	第二級毒品 2nd Class					其 他 Others	其 他 Others			
	小 計 Subtotal	罌 粟 Opium Poppy	大 麻 Marijuana	安非他命 Amphetamin	其 他 Others					
0.00	1,096.15	—	29.85	662.78	403.52	3,266.23	2,226.16	0.40		
0.00	1,540.64	—	52.95	1,340.35	147.33	1,141.49	4,839.27	0.00		
13.27	1,261.38	—	49.63	1,112.43	99.32	1,230.18	2,013.37	6.07		
17.30	3,379.16	—	418.21	2,395.32	565.64	2,395.42	3,808.28	0.78		
0.02	7,484.78	—	257.78	7,037.28	189.73	8,437.17	4,163.91	2.45		
0.85	2,440.39	—	218.84	1,967.94	253.62	5,083.33	8,283.26	0.28		
0.01	2,027.59	—	250.36	1,526.48	250.75	3,737.40	6,896.48	0.34		
0.44	1,714.94	0.20	507.90	949.54	257.29	1,560.08	4,532.87	4.49		
1.03	3,279.94	—	1,100.55	1,994.40	185.00	3,870.15	4,837.37	2.46		
—	230.48	—	46.22	163.52	20.74	184.62	42.57	0.03		
0.00	158.87	—	128.97	11.79	18.11	124.44	221.75	0.50		
—	20.10	—	1.83	9.40	8.87	284.15	0.55	—		
<b>0.23</b>	<b>1,597.32</b>	<b>0.59</b>	<b>370.99</b>	<b>1,020.79</b>	<b>204.96</b>	<b>3,401.24</b>	<b>5,803.65</b>	<b>5.04</b>		
—	61.57	—	9.21	35.13	17.24	94.20	88.71	3.17		
0.21	50.25	—	16.76	17.73	15.76	175.55	793.90	0.01		
—	182.74	—	18.79	138.51	25.44	96.40	949.86	0.11		
—	132.23	—	64.54	21.67	46.02	1,286.42	2,645.38	0.05		
—	342.73	—	12.70	321.33	8.70	80.04	4.62	0.11		
—	146.83	—	65.63	62.37	18.83	232.76	145.36	0.04		
—	115.89	—	54.82	34.60	26.47	496.03	2.39	0.05		
0.01	347.39	—	30.80	301.88	14.71	554.13	431.20	0.25		
0.00	57.83	0.59	24.11	19.30	13.84	243.65	662.00	0.63		
0.00	159.86	—	73.63	68.27	17.96	142.07	80.22	0.64		
-82.94	176.41	-100.00	205.38	253.70	29.81	-41.69	-87.88	0.82		
--	-30.64	--	59.30	-58.25	-13.42	-23.05	88.45	1,977.06		

Source : National Police Agency, MOI.

表35. 警察機關查獲槍枝、彈藥、刀械數量

年 (月) 別 Year (Month)	槍 枝 (枝) Firearms				
	合計 Total	制式槍枝 Standard Guns		非制式槍枝 Self-made Guns	其他槍枝 Other Guns
		中共槍枝 PRC-made Guns			
一〇三年 2014	1,709	372	3	1,290	47
一〇四年 2015	1,743	333	1	1,389	21
一〇五年 2016	2,025	170	2	1,628	227
一〇六年 2017	1,856	224	1	1,620	12
一〇七年 2018	2,180	276	1	1,890	14
一〇八年 2019	1,444	223	1	1,199	22
一〇九年 2020	1,497	157	—	1,258	82
一一〇年 2021	1,296	111	—	1,019	166
一一一年 2022	1,129	100	1	874	155
十月 Oct.	77	8	—	58	11
十一月 Nov.	53	3	—	39	11
十二月 Dec.	87	16	—	63	8
<b>一一二年 2023</b>	<b>856</b>	<b>54</b>	<b>—</b>	<b>688</b>	<b>114</b>
一月 Jan.	73	4	—	60	9
二月 Feb.	73	6	—	58	9
三月 Mar.	86	2	—	71	13
四月 Apr.	96	11	—	78	7
五月 May	82	4	—	67	11
六月 June	75	2	—	59	14
七月 July	89	6	—	69	14
八月 Aug.	89	9	—	71	9
九月 Sept.	68	3	—	53	12
十月 Oct.	125	7	—	102	16
較上月增減(%) VS. with Last Month	83.82	133.33	--	92.45	33.33
較上年同月增減(%) VS. with Last Year	62.34	-12.50	--	75.86	45.45

資料來源：本部警政署。  
說 明：106年起將「空氣長(手)槍」由原「制式槍枝」歸類至「非制式槍枝」。

TABLE 35. ILLEGAL GUNS, PISTOLS, AMMUNITION AND KNIVES CAPTURED BY POLICE ORGANIZATIONS

合計 Total	彈 類 (類) Ammunition				刀械 (把) Knives
	子彈 Cartridges & Bullets	手榴彈 Grenades	土製炸彈 Self-made Bombs	其他彈類 Others	
19,780	6,220	2	91	13,467	361
20,438	7,049	4	85	13,300	425
24,819	9,416	1	114	15,288	1,017
33,557	18,060	2	35	15,460	653
18,092	5,588	—	40	12,464	416
203,427	188,791	—	56	14,580	449
17,045	4,583	1	46	12,415	985
16,803	3,119	—	86	13,598	504
1,902	273	—	8	1,621	15
506	44	—	1	461	30
1,553	645	—	25	883	24
<b>25,432</b>	<b>16,761</b>	<b>—</b>	<b>45</b>	<b>8,626</b>	<b>529</b>
1,135	79	—	—	1,056	13
1,337	462	—	15	860	318
14,693	14,180	—	6	507	23
870	195	—	2	673	17
825	141	—	2	682	25
1,288	178	—	1	1,109	17
1,049	185	—	—	864	16
2,054	748	—	15	1,291	41
1,135	278	—	3	854	30
1,046	315	—	1	730	29
-7.84	13.31	--	-66.67	-14.52	-3.33
-45.01	15.38	--	-87.50	-54.97	93.33

Source : National Police Agency, MOI.  
Note : The air guns and pistols are classified to the improvised firearm from January 1, 2017.

表36. 警察機關處理違反社會秩序維護法案件

年 (月) 別 Year (Month)	總計 Grand Total		妨害安寧秩序 Disturbance of the Peace	
	件數 Cases	人數 Persons	件數 Cases	人數 Persons
一〇三年 2014	6,324	13,049	2,591	2,754
一〇四年 2015	5,237	13,709	1,155	1,442
一〇五年 2016	4,841	11,536	926	1,234
一〇六年 2017	4,919	12,031	959	1,348
一〇七年 2018	5,375	12,416	1,097	1,516
一〇八年 2019	7,149	16,048	1,564	2,139
一〇九年 2020	7,230	14,763	2,198	2,792
一一〇年 2021	7,025	12,913	1,699	2,052
一一一年 2022	7,045	12,909	1,869	2,149
十月 Oct.	521	1,047	130	144
十一月 Nov.	606	900	141	159
十二月 Dec.	509	884	143	165
<b>一一二年 2023</b>	<b>5,402</b>	<b>10,627</b>	<b>1,505</b>	<b>1,668</b>
一月 Jan.	348	1,010	90	99
二月 Feb.	602	1,243	169	182
三月 Mar.	619	1,248	152	166
四月 Apr.	539	946	174	177
五月 May	571	1,084	157	177
六月 June	566	994	141	154
七月 July	521	990	158	172
八月 Aug.	648	1,084	181	243
九月 Sept.	453	961	146	154
十月 Oct.	535	1,067	137	144
較上月增減(%) VS. with Last Month	18.10	11.03	-6.16	-6.49
較上年同月增減(%) VS. with Last Year	2.69	1.91	5.38	—

資料來源：本部警政署。

TABLE 36. VIOLATION OF THE LAW FOR MAINTAINING SOCIAL ORDER

妨害善良風俗 Violation of Moral Order		妨害公務 Interference with Legal Activities		妨害他人身體及財產 Interference with Other's Body or Property	
件數 Cases	人數 Persons	件數 Cases	人數 Persons	件數 Cases	人數 Persons
3,581	10,028	20	22	132	245
3,861	11,806	54	115	167	346
3,440	9,364	40	54	435	884
3,186	9,220	59	63	715	1,400
3,065	8,427	73	82	1,140	2,391
3,173	9,292	124	158	2,288	4,459
2,783	8,545	125	138	2,124	3,288
2,878	7,332	114	124	2,334	3,405
2,561	7,125	119	125	2,496	3,510
198	666	15	15	178	222
247	459	11	11	207	271
116	383	7	7	243	329
<b>2,071</b>	<b>6,438</b>	<b>104</b>	<b>117</b>	<b>1,722</b>	<b>2,404</b>
152	757	6	9	100	145
241	786	5	5	187	270
234	742	12	13	221	327
183	512	3	3	179	254
194	581	13	14	207	312
248	605	9	10	168	225
192	602	11	12	160	204
266	583	13	16	188	242
152	596	9	10	146	201
209	674	23	25	166	224
37.50	13.09	155.56	150.00	13.70	11.44
5.56	1.20	53.33	66.67	-6.74	0.90

Source : National Police Agency, MOI.

表37. 警察機關處理集會遊行發生數

單位：件

年 (月) 別 Year (Month)	總件數 Total Cases	類 別 By Classification		
		室 外 Outdoor		室內集會 Indoor Assembly
		集會 Assembly	遊行 Parade	
一〇三年 2014	14,751	10,334	4,417	—
一〇四年 2015	5,786	4,716	1,070	—
一〇五年 2016	4,967	3,504	1,463	—
一〇六年 2017	3,908	3,266	642	—
一〇七年 2018	27,134	17,673	9,461	—
一〇八年 2019	7,288	6,102	1,186	—
一〇九年 2020	5,389	3,946	1,443	—
一一〇年 2021	5,426	4,800	626	—
一一一年 2022	34,872	26,756	8,116	—
十 月 Oct.	6,176	5,116	1,060	—
十一月 Nov.	24,792	18,205	6,587	—
十二月 Dec.	296	256	40	—
<b>一一二年 2023</b>	<b>3,082</b>	<b>2,843</b>	<b>239</b>	<b>—</b>
一 月 Jan.	194	165	29	—
二 月 Feb.	213	182	31	—
三 月 Mar.	291	272	19	—
四 月 Apr.	278	264	14	—
五 月 May	274	254	20	—
六 月 June	226	218	8	—
七 月 July	317	308	9	—
八 月 Aug.	286	268	18	—
九 月 Sept.	316	293	23	—
十 月 Oct.	687	619	68	—
較上月增減(%) VS. with Last Month	117.41	111.26	195.65	--
較上年同月增減(%) VS. with Last Year	-88.88	-87.90	-93.58	--

資料來源：本部警政署。

TABLE 37. ASSEMBLY AND PARADE HANDLED BY POLICE ORGANIZATIONS

Unit : Cases

是 否 申 請 By Applications			使用警力 (人 次) Times of Policemen (Person-times)
申 請 Applied		未申請 Not Applied	
准 Allowed	不准 Not Allowed		
12,335	7	2,409	646,449
3,518	8	2,260	240,515
3,412	7	1,548	221,061
2,300	5	1,603	162,200
15,918	10	11,206	733,700
5,563	3	1,722	270,982
3,726	4	1,659	185,863
2,134	13	3,279	114,403
17,708	2	17,162	690,557
4,384	—	1,792	127,390
11,026	—	13,766	476,576
123	—	173	3,638
<b>1,739</b>	<b>1</b>	<b>1,342</b>	<b>67,729</b>
108	1	85	3,698
124	—	89	4,203
154	—	137	4,563
120	—	158	4,053
135	—	139	5,938
119	—	107	4,531
202	—	115	7,847
165	—	121	5,659
168	—	148	6,965
444	—	243	20,272
164.29	--	64.19	191.06
-89.87	--	-86.44	-84.09

Source : National Police Agency, MOI.

表38. 警察機關處理經濟案件

年(月)別 Year (Month)	總計 Grand Total		違反金融(1) Counterfeit Currency, Unlawful Money Lending, Illegal Debt Collection & Financial Transaction	
	件數 Cases	金額(千元) Amount (\$1,000)	件數 Cases	金額(千元) Amount (\$1,000)
一〇三年 2014	8,310	80,203,522	1,999	7,126,814
一〇四年 2015	8,428	29,608,897	2,111	9,331,289
一〇五年 2016	7,203	24,937,459	1,286	10,098,589
一〇六年 2017	7,020	17,782,259	824	7,224,076
一〇七年 2018	6,900	28,212,712	761	14,451,163
一〇八年 2019	7,748	47,975,660	1,167	27,859,510
一〇九年 2020	11,157	132,070,331	1,695	18,930,928
一一〇年 2021	10,255	115,930,883	948	4,751,385
一一一年 2022	13,850	65,709,575	1,281	6,053,734
十月 Oct.	1,096	1,481,567	56	43,400
十一月 Nov.	1,436	25,052,537	67	679,129
十二月 Dec.	1,092	1,312,756	64	351,511
<b>一一二年 2023</b>	<b>9,969</b>	<b>115,111,812</b>	<b>812</b>	<b>76,593,545</b>
一月 Jan.	832	3,031,003	71	700,303
二月 Feb.	1,091	1,200,117	59	173,056
三月 Mar.	1,137	18,043,067	76	374,432
四月 Apr.	918	732,107	66	197,770
五月 May	1,090	10,067,051	74	7,010,175
六月 June	962	10,578,434	95	10,032,808
七月 July	1,030	60,250,774	79	53,510,860
八月 Aug.	1,028	5,729,627	99	2,450,295
九月 Sept.	920	2,950,450	118	1,862,699
十月 Oct.	961	2,529,183	75	281,148
較上月增減(%) VS. with Last Month	4.46	-14.28	-36.44	-84.91
較上年同月增減(%) VS. with Last Year	-12.32	70.71	33.93	547.81

資料來源：本部警政署。

說明：1. 106年1月起「違反金融」加計「違法收受存款」資料。  
 2. 103年9月因「緝仿專案」，致侵害智慧財產權之件數及金額大幅增加，106年1月起加計「違反營業秘密法」資料。  
 3. 106年1月起「違反販賣汽、柴油」更名為「違反石油管理法」、「違反公平交易法」更名為「囤積哄抬民生物資」；其他經濟案件加計「違反洗錢防制法」、「非法食品」及「非法藥物」等項目。

TABLE 38. DISCOVERED ECONOMIC FRAUDS HANDLED BY POLICE ORGANIZATIONS

囤積哄抬民生物資(3) Hoard and Driving up the Price of Livelihood Materials		違反石油管理法(3) Violation of Petroleum Administration Act		走私(1) Smuggling	
件數 Cases	金額(千元) Amount (\$1,000)	件數 Cases	金額(千元) Amount (\$1,000)	件數 Cases	金額(千元) Amount (\$1,000)
6	154,484	11	5,880	292	431,495
4	224,792	10	5,400	386	440,429
—	—	7	824	291	302,799
—	—	3	577	324	577,784
—	—	2	439	346	358,525
—	—	—	—	483	304,904
43	14,094	—	—	390	485,865
3	—	1	414	377	295,207
—	—	2	400	296	379,923
—	—	—	—	13	284
—	—	—	—	20	6,041
—	—	1	—	13	85
—	—	—	—	<b>202</b>	<b>124,293</b>
—	—	—	—	20	8,757
—	—	—	—	14	25,199
—	—	—	—	35	21,575
—	—	—	—	11	4,691
—	—	—	—	27	607
—	—	—	—	35	3,685
—	—	—	—	16	47,719
—	—	—	—	18	1,021
—	—	—	—	15	10,844
—	—	—	—	11	195
--	--	--	--	-26.67	-98.20
--	--	--	--	-15.38	-31.31

Source : National Police Agency, MOI.

Note : 1. The statistics of accepting deposits illegally has been first added to the Monthly since January 1, 2017.

2. The huge increase of the figures of "Infringement of Intellectual Property Rights" is due to "Fake Arresting Project" in Sept., 2014.

3. Since January 1, 2017, illegal sales of Petroleum and Diesel has been renamed as Violation of Petroleum Administration Act, Violation of Fair Trade Act has been renamed as Hoard and Driving up the Price of Livelihood Materials, and the item of Others includes the Violation of Money Laundering Control Act, Adulterated Food and Counterfeit Drugs.



表38. 警察機關處理經濟案件 (續)

年(月)別 Year (Month)	產製、販賣私劣酒 Unlawful Alcohol Production & Sale		侵害智慧財產權(2) Infringement of Intell- ectual Property Rights	
	件數 Cases	金額(千元) Amount (\$1,000)	件數 Cases	金額(千元) Amount (\$1,000)
一〇三年 2014	202	40,290	4,910	72,426,965
一〇四年 2015	292	105,034	5,014	19,501,574
一〇五年 2016	240	59,247	4,946	14,476,000
一〇六年 2017	229	54,663	4,532	8,378,113
一〇七年 2018	221	138,249	4,316	10,918,319
一〇八年 2019	215	39,391	3,781	12,159,639
一〇九年 2020	174	55,459	3,904	18,143,600
一一〇年 2021	124	31,248	3,672	102,960,031
一一一年 2022	120	37,727	4,191	26,896,561
十月 Oct.	3	1,905	280	387,473
十一月 Nov.	10	5,079	529	16,432,898
十二月 Dec.	7	46	295	310,386
<b>一一二年 2023</b>	<b>119</b>	<b>25,140</b>	<b>3,100</b>	<b>8,333,054</b>
一月 Jan.	23	2,670	207	1,395,261
二月 Feb.	3	43	408	668,231
三月 Mar.	32	1,929	263	139,318
四月 Apr.	4	211	220	80,208
五月 May	5	268	375	2,592,340
六月 June	23	4,953	248	214,430
七月 July	2	60	369	115,321
八月 Aug.	6	545	343	882,434
九月 Sept.	21	14,461	272	473,386
十月 Oct.	—	—	395	1,772,124
較上月增減(%) VS. with Last Month	-100.00	-100.00	45.22	274.35
較上年同月增減(%) VS. with Last Year	-100.00	-100.00	41.07	357.35

TABLE 38. DISCOVERED ECONOMIC FRAUDS HANDLED  
BY POLICE ORGANIZATIONS (CONT.)

盜採(砂)土石 Unlawful Collection of Sandstone(Soil)	濫(盜)伐木林 Unlawful Logging	濫墾林地、山坡地 Unlawful Use of National Land & Mountain Side	其他經濟案件(3) Others		
件數 Cases	件數 Cases	件數 Cases	件數 Cases	金額(千元) Amount (\$1,000)	
74	486	322	8	17,594	
58	307	239	7	378	
35	205	193	—	—	
23	220	177	688	1,547,046	
14	139	136	965	2,346,017	
15	160	139	1,788	7,612,215	
11	122	107	4,711	94,440,384	
8	110	101	4,911	7,892,598	
3	117	85	7,755	32,341,230	
—	5	7	732	1,048,505	
—	15	6	789	7,929,390	
—	5	1	706	650,728	
<b>6</b>	<b>95</b>	<b>75</b>	<b>5,560</b>	<b>30,035,780</b>	
2	9	5	495	924,012	
—	14	8	585	333,587	
1	11	14	705	17,505,815	
—	7	3	607	449,227	
—	11	4	594	463,661	
2	9	6	544	322,557	
—	16	6	542	6,576,814	
—	5	10	547	2,395,332	
—	11	17	466	589,060	
1	2	2	475	475,716	
--	-81.82	-88.24	1.93	-19.24	
--	-60.00	-71.43	-35.11	-54.63	

表39. 實際入國(境)人數—按性別、年齡及身分分

單位：人次

年(月)別 Year (Month)	總入境 人 數 Total Entry Persons	按性別分 By Sex		按年齡分	
		男 Male	女 Female	0 - 14 歲 Years	15 - 64歲 Years
一〇三年 2014	21,707,379	10,890,247	10,817,132	1,270,039	18,663,204
一〇四年 2015	23,601,215	11,663,849	11,937,366	1,457,170	20,245,223
一〇五年 2016	25,227,784	12,334,022	12,893,762	1,651,701	21,572,532
一〇六年 2017	26,396,941	12,872,230	13,524,711	1,791,388	22,437,483
一〇七年 2018	27,623,223	13,436,842	14,186,381	1,915,982	23,375,777
一〇八年 2019	29,033,313	13,963,282	15,070,031	2,059,946	24,352,900
一〇九年 2020	3,980,796	1,975,214	2,005,582	325,233	3,366,503
一一〇年 2021	479,704	295,923	183,781	20,880	422,586
一一一年 2022	2,307,567	1,229,793	1,077,774	137,472	1,986,273
十 月 Oct.	259,066	139,917	119,149	8,757	223,345
十一月 Nov.	447,555	233,558	213,997	19,490	384,160
十二月 Dec.	713,320	352,210	361,110	55,403	606,585
<b>一一二年 2023</b>	<b>14,425,760</b>	<b>6,861,264</b>	<b>7,564,496</b>	<b>1,125,415</b>	<b>11,882,988</b>
一 月 Jan.	897,175	444,046	453,129	76,273	752,713
二 月 Feb.	987,220	472,785	514,435	80,125	831,264
三 月 Mar.	1,172,365	571,256	601,109	56,851	990,391
四 月 Apr.	1,422,449	677,881	744,568	96,882	1,167,444
五 月 May	1,359,100	648,427	710,673	66,659	1,132,675
六 月 June	1,565,104	737,443	827,661	108,714	1,300,200
七 月 July	1,762,991	831,743	931,248	239,131	1,386,625
八 月 Aug.	1,823,817	858,642	965,175	242,806	1,444,920
九 月 Sept.	1,612,127	769,240	842,887	68,272	1,367,625
十 月 Oct.	1,823,412	849,801	973,611	89,702	1,509,131
較上月增減(%) VS. with Last Month	13.11	10.47	15.51	31.39	10.35
較上年同月增減(%) VS. with Last Year	603.84	507.36	717.14	924.35	575.70

資料來源：本部移民署。

TABLE 39. ENTRY PERSONS - BY SEX, AGE, IDENTITY

Unit : Person-Times

By Age	按 身 分 分 By Identity				
	65歲以上 Years & Over	有戶籍國民 (含金馬地區) R.O.C. Registered Nationals	大陸地區人民 People of the Mainland Area	香港澳門居民 H.K. & Macao Residents	無戶籍國民 Nationals No Register in R.O.C.
1,774,136	11,797,175	3,947,610	1,256,365	19,181	4,687,048
1,898,822	13,161,430	4,143,836	1,393,704	19,198	4,883,047
2,003,551	14,537,505	3,472,673	1,494,578	20,008	5,703,020
2,168,070	15,657,340	2,695,721	1,570,182	20,760	6,452,938
2,331,464	16,556,516	2,661,977	1,538,014	20,901	6,845,815
2,620,467	17,169,208	2,683,093	1,641,333	21,411	7,518,268
289,060	2,602,935	107,531	167,266	6,743	1,096,321
36,238	339,225	13,251	10,691	4,127	112,410
183,822	1,411,605	24,158	27,831	13,071	830,902
26,964	165,860	2,443	2,676	1,084	87,003
43,905	274,418	3,597	4,555	1,574	163,411
51,332	411,220	5,309	9,596	2,801	284,394
<b>1,417,357</b>	<b>9,442,679</b>	<b>165,095</b>	<b>892,824</b>	<b>18,243</b>	<b>3,906,919</b>
68,189	642,816	9,336	12,175	2,009	230,839
75,831	618,122	9,103	19,945	1,494	338,556
125,123	686,194	10,208	66,377	1,597	407,989
158,123	869,238	14,013	103,697	1,711	433,790
159,766	842,704	13,073	101,180	1,595	400,548
156,190	1,055,411	14,371	111,669	2,473	381,180
137,235	1,219,603	26,011	136,457	2,399	378,521
136,091	1,233,359	24,777	155,244	1,863	408,574
176,230	1,073,469	22,057	94,335	1,604	420,662
224,579	1,201,763	22,146	91,745	1,498	506,260
27.44	11.95	0.40	-2.75	-6.61	20.35
732.88	624.56	806.51	3,328.44	38.19	481.89

Source : National Immigration Agency, MOI.

表40. 實際入國(境)人數—按入國(境)地點分

單位：人次

年(月)別	總計	桃園機場	高雄機場	臺中機場	松山機場	花蓮機場	馬公機場
Year (Month)	Grand Total	Taoyuan Airport	Kaohsiung Airport	Taichung Airport	Songshan Airport	Hualien Airport	Magong Airport
一〇三年 2014	21,707,379	16,003,466	2,125,228	696,150	1,649,715	15,604	2,438
一〇四年 2015	23,601,215	17,255,783	2,473,639	773,339	1,667,051	13,889	15,368
一〇五年 2016	25,227,784	18,776,212	2,609,476	740,162	1,674,203	18,861	813
一〇六年 2017	26,396,941	19,878,793	2,628,196	706,588	1,563,533	50,515	19
一〇七年 2018	27,623,223	20,595,219	2,850,262	814,294	1,613,720	35,582	1,081
一〇八年 2019	29,033,313	21,700,434	3,084,576	848,040	1,620,614	6,522	142
一〇九年 2020	3,980,796	3,141,221	398,974	106,226	201,374	3,250	—
一一〇年 2021	479,704	411,784	21,114	1,543	29,973	1	—
一一一年 2022	2,307,567	2,075,112	72,881	6,139	130,670	1	—
十月 Oct.	259,066	237,469	5,239	431	14,378	—	—
十一月 Nov.	447,555	393,952	15,432	1,697	31,461	—	—
十二月 Dec.	713,320	623,895	35,462	3,869	47,770	—	—
<b>一一二年 2023</b>	<b>14,425,760</b>	<b>11,675,202</b>	<b>1,148,800</b>	<b>176,010</b>	<b>890,273</b>	<b>1,691</b>	<b>219</b>
一月 Jan.	897,175	772,672	57,533	9,610	53,114	28	—
二月 Feb.	987,220	840,914	65,471	10,366	64,130	—	—
三月 Mar.	1,172,365	976,576	87,030	16,233	74,329	—	—
四月 Apr.	1,422,449	1,151,122	115,547	16,716	90,288	84	—
五月 May	1,359,100	1,092,431	112,758	15,056	82,517	238	—
六月 June	1,565,104	1,270,170	128,170	14,700	93,919	21	—
七月 July	1,762,991	1,389,211	147,599	24,406	109,039	521	—
八月 Aug.	1,823,817	1,429,406	159,063	24,452	107,874	410	—
九月 Sept.	1,612,127	1,276,675	133,711	21,174	103,510	12	—
十月 Oct.	1,823,412	1,476,025	141,918	23,297	111,553	377	219
較上月增減 (%) VS. with Last Month	13.11	15.61	6.14	10.03	7.77	3,041.67	--
較上年同月增減 (%) VS. with Last Year	603.84	521.57	2,608.88	5,305.34	675.86	--	--

資料來源：本部移民署。

說明：因COVID-19疫情影響，109-111年入境人數較往年下降；惟自111年10月起人數逐漸回升。

TABLE 40. ENTRY PERSONS - BY ARRIVING POINT

Unit: Person-Times

基隆港	臺中港	高雄港	花蓮港	麥寮港	澎湖所屬港口	金門所屬港口	馬祖所屬港口	其他機場、港口
Keelung Sea Port	Taichung Sea Port	Kaohsiung Sea Port	Hualien Sea Port	Mailiao Sea Port	Penghu	Kinmen	Mazu	Others
228,002	29,470	86,150	13,640	1,657	10	752,101	22,445	81,303
270,033	41,114	70,674	9,134	1,515	16,574	877,349	21,586	94,167
333,517	19,685	36,802	1,625	1,681	9,691	871,260	34,483	99,313
412,324	29,061	76,087	6,228	1,645	551	878,208	29,821	135,372
484,293	42,040	47,499	1,112	1,732	34	955,314	28,177	152,864
485,342	45,784	60,852	5,147	1,851	2,864	984,134	31,881	155,130
29,920	4,246	15,029	77	378	5	59,476	2,447	18,173
898	3,011	7,996	31	138	18	2	16	3,179
740	5,390	12,233	193	340	4	6	18	3,840
50	360	476	53	40	—	2	2	566
102	272	4,051	60	80	1	4	—	443
54	283	1,339	59	82	—	—	—	507
<b>119,136</b>	<b>4,530</b>	<b>97,882</b>	<b>6,342</b>	<b>956</b>	<b>17</b>	<b>270,355</b>	<b>14,506</b>	<b>19,841</b>
41	177	848	78	54	—	1,710	81	1,229
64	268	1,005	10	115	—	2,128	268	2,481
3,417	394	4,799	46	122	—	6,355	433	2,631
7,092	405	8,328	3,736	106	2	25,254	1,602	2,167
10,602	580	15,608	19	98	—	25,907	1,408	1,878
5,586	598	14,892	36	98	1	34,409	1,708	796
32,564	589	12,718	37	57	9	41,299	2,345	2,597
27,145	600	19,232	19	100	4	49,469	2,791	3,252
23,231	462	9,632	16	90	—	39,551	1,921	2,142
9,394	457	10,820	2,345	116	1	44,273	1,949	668
-59.56	-1.08	12.33	--	28.89	--	11.94	1.46	-68.81
--	26.94	2,173.11	4,324.53	190.00	--	--	--	18.02

Source: National Immigration Agency, MOI.

Note: Due to the impact of the COVID-19 epidemic, the number of entry in 2020-2022 has decreased compared with previous years; however, it has gradually recovered since October 2022.

表41. 實際出國(境)人數—按性別、年齡及身分分

單位：人次

年(月)別 Year (Month)	總出境 人數 Total Exit Persons	按性別分 By Sex		按年齡分	
		男 Male	女 Female	0 - 14 歲 Years	15 - 64歲 Years
一〇三年 2014	21,614,937	10,836,232	10,778,705	1,271,220	18,572,329
一〇四年 2015	23,542,003	11,631,761	11,910,242	1,453,835	20,189,748
一〇五年 2016	25,216,914	12,326,724	12,890,190	1,653,069	21,555,172
一〇六年 2017	26,306,945	12,821,895	13,485,050	1,789,260	22,353,481
一〇七年 2018	27,640,474	13,434,711	14,205,763	1,922,121	23,385,928
一〇八年 2019	28,940,275	13,933,337	15,006,938	2,049,454	24,280,206
一〇九年 2020	3,894,821	1,945,866	1,948,955	325,121	3,282,918
一一〇年 2021	544,330	313,435	230,895	26,889	476,552
一一一年 2022	2,244,794	1,178,535	1,066,259	132,468	1,936,473
十月 Oct.	242,980	132,718	110,262	8,864	213,977
十一月 Nov.	421,131	219,282	201,849	17,457	365,218
十二月 Dec.	661,486	325,348	336,138	46,299	562,601
<b>一一二年 2023</b>	<b>14,516,437</b>	<b>6,899,705</b>	<b>7,616,732</b>	<b>1,139,432</b>	<b>11,938,911</b>
一月 Jan.	1,034,166	499,431	534,735	104,294	862,746
二月 Feb.	945,676	469,198	476,478	67,061	802,656
三月 Mar.	1,201,015	574,824	626,191	59,726	1,010,993
四月 Apr.	1,345,930	641,240	704,690	88,596	1,099,012
五月 May	1,402,158	668,636	733,522	67,976	1,159,531
六月 June	1,657,119	776,232	880,887	127,406	1,365,409
七月 July	1,765,775	831,439	934,336	248,414	1,384,323
八月 Aug.	1,772,746	840,079	932,667	220,090	1,418,361
九月 Sept.	1,558,073	733,363	824,710	67,540	1,317,634
十月 Oct.	1,833,779	865,263	968,516	88,329	1,518,246
較上月增減(%) VS. with Last Month	17.70	17.99	17.44	30.78	15.23
較上年同月增減(%) VS. with Last Year	654.70	551.96	778.38	896.49	609.54

資料來源：本部移民署。

說明：因COVID-19疫情影響，109-111年出境人數較往年下降；惟自111年10月起人數逐漸回升。

TABLE 41. EXIT PERSONS - BY SEX, AGE, IDENTITY

Unit : Person-Times

By Age	按身分分 By Identity				
	65歲以上 Years & Over	有戶籍國民 (含金馬地區) R.O.C. Registered Nationals	大陸地區人民 People of the Mainland Area	香港澳門居民 H.K. & Macao Residents	無戶籍國民 Nationals No Register in R.O.C.
1,771,388	11,844,635	3,913,581	1,248,236	16,535	4,591,950
1,898,420	13,182,976	4,139,553	1,383,244	16,767	4,819,463
2,008,673	14,588,923	3,484,647	1,490,798	17,967	5,634,579
2,164,204	15,654,579	2,685,107	1,565,002	18,505	6,383,752
2,332,425	16,644,684	2,657,765	1,539,699	18,728	6,779,598
2,610,615	17,101,335	2,711,018	1,632,957	18,495	7,476,470
286,782	2,335,564	140,578	185,246	4,003	1,229,430
40,889	359,977	17,353	7,041	2,183	157,776
175,853	1,482,821	21,163	25,195	7,692	707,923
20,139	172,319	1,862	2,265	624	65,910
38,456	276,570	2,881	4,311	951	136,418
52,586	393,338	3,683	8,783	1,348	254,334
<b>1,438,094</b>	<b>9,642,052</b>	<b>155,428</b>	<b>885,742</b>	<b>15,086</b>	<b>3,818,129</b>
67,126	696,474	8,544	19,137	2,360	307,651
75,959	652,943	8,975	12,291	1,222	270,245
130,296	736,283	9,950	59,042	1,123	394,617
158,322	830,184	10,903	98,557	1,323	404,963
174,651	877,833	13,183	103,159	1,148	406,835
164,304	1,131,234	17,644	112,848	1,560	393,833
133,038	1,235,822	24,421	128,477	1,942	375,113
134,295	1,182,468	23,215	166,431	2,038	398,594
172,899	1,080,168	14,957	85,193	1,135	376,620
227,204	1,218,643	23,636	100,607	1,235	489,658
31.41	12.82	58.03	18.09	8.81	30.01
1,028.18	607.20	1,169.39	4,341.81	97.92	642.92

Source : National Immigration Agency, MOI.

Note : Due to the impact of the COVID-19 epidemic, the number of exit in 2020-2022 has decreased compared with previous years; however, it has gradually recovered since October 2022.

表42. 實際出國(境)人數—按出國(境)地點分

單位：人次

年(月)別 Year (Month)	總計 Grand Total	桃園機場 Taoyuan Airport	高雄機場 Kaohsiung Airport	臺中機場 Taichung Airport	松山機場 Songshan Airport	花蓮機場 Hualien Airport	馬公機場 Magong Airport
一〇三年 2014	21,614,937	15,951,867	2,090,827	685,713	1,660,201	15,610	2,618
一〇四年 2015	23,542,003	17,247,359	2,422,451	763,014	1,682,630	14,003	15,304
一〇五年 2016	25,216,914	18,816,472	2,555,111	734,419	1,693,358	18,646	708
一〇六年 2017	26,306,945	19,862,484	2,569,016	694,596	1,584,812	47,278	18
一〇七年 2018	27,640,474	20,659,953	2,794,765	803,411	1,644,979	34,667	956
一〇八年 2019	28,940,275	21,686,711	3,011,871	841,890	1,636,397	5,802	146
一〇九年 2020	3,894,821	3,070,416	377,730	99,170	223,037	3,053	—
一一〇年 2021	544,330	464,989	21,223	702	38,126	—	—
一一一年 2022	2,244,794	1,997,259	79,094	6,008	140,281	9	—
十月 Oct.	242,980	218,825	5,766	420	16,445	—	—
十一月 Nov.	421,131	369,804	16,733	1,926	30,720	9	—
十二月 Dec.	661,486	575,100	35,616	3,508	44,343	—	—
<b>一一二年 2023</b>	<b>14,516,437</b>	<b>11,728,783</b>	<b>1,145,323</b>	<b>175,915</b>	<b>926,232</b>	<b>1,687</b>	<b>447</b>
一月 Jan.	1,034,166	889,480	65,115	12,170	60,916	29	—
二月 Feb.	945,676	798,810	63,741	11,214	64,915	—	—
三月 Mar.	1,201,015	995,963	88,077	15,178	83,172	—	—
四月 Apr.	1,345,930	1,091,055	107,836	15,844	83,383	240	—
五月 May	1,402,158	1,120,499	116,479	15,003	92,253	76	—
六月 June	1,657,119	1,347,599	130,529	15,372	101,166	27	—
七月 July	1,765,775	1,387,853	147,655	25,575	110,143	739	—
八月 Aug.	1,772,746	1,389,246	153,813	21,377	109,883	195	—
九月 Sept.	1,558,073	1,237,408	124,865	20,324	102,215	10	—
十月 Oct.	1,833,779	1,470,870	147,213	23,858	118,186	371	447
較上月增減(%) VS. with Last Month	17.70	18.87	17.90	17.39	15.62	3,610.00	--
較上年同月增減(%) VS. with Last Year	654.70	572.17	2,453.12	5,580.48	618.67	--	--

資料來源：本部移民署。

說明：因COVID-19疫情影響，109-111年出境人數較往年下降；惟自111年10月起人數逐漸回升。

TABLE 42. EXIT PERSONS - BY DEPARTING POINT

Unit: Person-Times

基隆港 Keelung Sea Port	臺中港 Taichung Sea Port	高雄港 Kaohsiung Sea Port	花蓮港 Hualien Sea Port	麥寮港 Mailiao Sea Port	澎湖所屬港口 Penghu	金門所屬港口 Kinmen	馬祖所屬港口 Mazu	其他機場、港口 Others
216,549	70,941	44,073	11,713	1,553	18	762,039	21,506	79,709
293,059	35,597	52,666	2,182	1,435	17,004	885,726	22,766	86,807
326,388	19,315	28,651	14,104	1,685	9,630	870,740	34,623	93,064
419,652	27,074	68,182	1,018	1,737	307	872,825	31,241	126,705
487,629	33,972	44,099	732	1,680	23	952,626	29,835	151,147
478,618	46,014	65,892	430	1,768	846	977,742	33,428	152,720
26,525	4,481	14,583	53	388	—	53,418	2,781	19,186
515	2,770	12,006	51	146	7	2	—	3,793
305	5,062	11,219	171	288	—	1	7	5,090
28	212	807	50	31	—	—	—	396
100	307	1,000	52	72	—	1	—	407
45	240	1,972	57	74	—	—	—	531
<b>124,472</b>	<b>4,423</b>	<b>95,085</b>	<b>1,934</b>	<b>935</b>	<b>11</b>	<b>273,982</b>	<b>15,788</b>	<b>21,420</b>
22	199	1,946	73	44	—	1,709	151	2,312
82	248	919	6	123	—	2,739	307	2,572
6,082	396	1,746	40	109	—	6,914	545	2,793
10,279	445	8,795	16	111	—	23,918	1,717	2,291
9,474	587	13,354	1,569	92	—	29,163	1,547	2,062
6,213	573	14,917	84	95	3	37,421	2,173	947
33,505	547	11,389	22	64	8	42,538	2,746	2,991
29,010	493	18,726	15	87	—	44,652	2,378	2,871
21,194	484	12,138	10	100	—	35,348	2,023	1,954
8,611	451	11,155	99	110	—	49,580	2,201	627
-59.37	-6.82	-8.10	890.00	10.00	--	40.26	8.80	-67.91
30,653.57	112.74	1,282.28	98.00	254.84	--	--	--	58.33

Source: National Immigration Agency, MOI.

Note: Due to the impact of the COVID-19 epidemic, the number of exit in 2020-2022 has decreased compared with previous years; however, it has gradually recovered since October 2022.

表43. 外僑居留人數及查處違法外來人口

單位：人

年(月)別 Year (Month)	合法居留外僑人數(1) Population of 15 Years and Over							
	合計 Total			年滿十五歲以上居留外僑之 Population of 15 Years and Over				
	計 Sub- Total	男 Male	女 Female	計 Sub- Total	商 Trader	工程師 Engineer	教師 Teacher	傳教士 Miss- ionary
一〇三年 2014	629,633	278,452	351,181	623,373	4,438	2,422	6,937	1,901
一〇四年 2015	637,843	285,378	352,465	632,115	4,662	2,416	6,606	1,638
一〇五年 2016	671,375	300,157	371,218	665,681	4,618	2,397	6,684	1,623
一〇六年 2017	717,736	326,658	391,078	712,113	4,725	2,545	6,575	1,535
一〇七年 2018	758,583	350,496	408,087	752,917	4,717	2,670	6,831	1,473
一〇八年 2019	785,341	362,323	423,018	779,566	5,224	3,035	7,023	1,496
一〇九年 2020	797,122	371,986	425,136	789,603	6,907	4,389	8,760	1,579
一一〇年 2021	752,900	356,458	396,442	745,812	7,181	5,132	9,126	1,544
一一一年 2022	796,696	395,979	400,717	790,158	7,645	6,629	9,045	1,540
十月 Oct.	796,049	396,531	399,518	788,677	8,142	6,899	9,563	1,462
十一月 Nov.	805,086	401,282	403,804	797,655	8,280	7,067	9,672	1,495
十二月 Dec.	796,696	395,979	400,717	790,158	7,645	6,629	9,045	1,540
<b>一一二年 2023</b>	<b>851,527</b>	<b>420,003</b>	<b>431,524</b>	<b>844,115</b>	<b>8,579</b>	<b>7,723</b>	<b>10,064</b>	<b>1,698</b>
一月 Jan.	764,360	374,211	390,149	758,004	7,774	6,157	8,533	1,519
二月 Feb.	807,667	397,986	409,681	800,525	8,372	7,203	9,871	1,586
三月 Mar.	809,370	398,953	410,417	802,769	8,164	7,086	9,627	1,601
四月 Apr.	812,603	402,530	410,073	805,358	8,755	7,449	10,006	1,618
五月 May	822,319	407,525	414,794	814,999	8,911	7,621	9,975	1,603
六月 June	808,300	401,980	406,320	802,204	8,545	7,423	8,777	1,594
七月 July	808,134	401,911	406,223	802,786	8,452	7,510	7,624	1,573
八月 Aug.	827,164	410,310	416,854	819,886	8,663	7,669	9,522	1,691
九月 Sept.	844,541	417,238	427,303	837,197	8,272	7,395	9,847	1,715
十月 Oct.	851,527	420,003	431,524	844,115	8,579	7,723	10,064	1,698
較上月增減(%) VS. with Last Month	0.83	0.66	0.99	0.83	3.71	4.44	2.20	-0.99
較上年同月增減(%) VS. with Last Year	6.97	5.92	8.01	7.03	5.37	11.94	5.24	16.14

資料來源：本部移民署。

說明：1. (1)係指年(月)底別。

2. (2)另含非法入境、漏(跳)船船員及尚未入境之違法外來人口。

TABLE 43. FOREIGN RESIDENTS AND FERRETED ILLEGAL FOREIGN RESIDENTS

Unit : Person

Foreign Residents (1)						查處違法外來人口 Ferreted Foreign Illegal Residents				
經濟活動 by Economical Activities					未滿 十五歲 兒童 Under 15 Years	合計 Total	單純 逾期 Delay	具違法行為事實(2) With Illegal Activities		
技工技匠 Techni- cian	外籍勞工 Foreign Labor	其他 職業 Others	失業 Un- employed	非勞動力 Inactive Person				未逾期 No Overdue	逾期 Delay	
	275	526,578	27,950	2,236	50,636	6,260	25,639	7,378	1,509	16,752
	312	533,869	29,413	2,460	50,739	5,728	30,582	7,898	858	21,826
	341	563,418	30,484	3,092	53,024	5,694	33,326	7,074	1,103	25,149
	402	602,366	33,799	4,155	56,011	5,623	35,760	6,983	1,684	27,093
	425	631,017	36,703	6,683	62,398	5,666	36,548	8,648	2,237	25,663
	439	646,736	41,625	5,787	68,201	5,775	47,438	15,483	2,266	29,689
	472	641,563	46,808	4,999	74,126	7,519	32,715	9,443	1,361	21,911
	531	595,155	47,034	4,412	75,697	7,088	32,421	7,237	1,297	23,887
	614	632,369	49,654	4,250	78,412	6,538	32,456	7,800	1,382	23,274
	598	628,244	51,377	4,334	78,058	7,372	2,657	539	69	2,049
	641	634,510	51,705	4,328	79,957	7,431	2,904	630	86	2,188
	614	632,369	49,654	4,250	78,412	6,538	3,494	869	170	2,455
	<b>772</b>	<b>655,866</b>	<b>56,536</b>	<b>4,829</b>	<b>98,048</b>	<b>7,412</b>	<b>41,176</b>	<b>12,688</b>	<b>1,374</b>	<b>27,114</b>
	592	620,913	46,705	4,051	61,760	6,356	2,642	684	112	1,846
	639	635,716	52,208	4,463	80,467	7,142	3,670	897	121	2,652
	653	638,066	51,519	4,452	81,601	6,601	4,704	1,223	163	3,318
	684	635,551	52,848	4,539	83,908	7,245	4,197	1,163	146	2,888
	688	642,708	53,430	4,522	85,541	7,320	4,994	1,415	134	3,445
	680	643,345	51,771	4,493	75,576	6,096	6,643	2,303	146	4,194
	698	648,472	51,846	4,445	72,166	5,348	3,608	1,118	200	2,290
	730	652,298	55,279	4,738	79,296	7,278	3,433	1,278	102	2,053
	755	654,113	55,582	4,813	94,705	7,344	3,534	1,223	112	2,199
	772	655,866	56,536	4,829	98,048	7,412	3,751	1,384	138	2,229
	2.25	0.27	1.72	0.33	3.53	0.93	6.14	13.16	23.21	1.51
	29.10	4.40	10.04	11.42	25.61	0.54	41.17	156.77	100.00	8.65

Source : National Immigration Agency, MOI.

Note : 1.(1)Refers to End of Year (Month).

2.(2)Including illegal entry, missing seamen and illegal foreign residents who have not yet entered.

表44. 外來人口居留人數

單位：人

年(月)底別 End of Year(Month)	總計 Grand Total			外國人 Foreigners		
	計 Total	男 Male	女 Female	計 Total	男 Male	女 Female
一〇三年 2014	698,955	288,852	410,103	629,633	278,452	351,181
一〇四年 2015	709,090	297,468	411,622	637,843	285,378	352,465
一〇五年 2016	740,771	313,027	427,744	671,375	300,157	371,218
一〇六年 2017	786,487	339,847	446,640	717,736	326,658	391,078
一〇七年 2018	823,587	363,160	460,427	758,583	350,496	408,087
一〇八年 2019	848,970	374,937	474,033	785,341	362,323	423,018
一〇九年 2020	863,063	385,602	477,461	797,122	371,986	425,136
一一〇年 2021	817,360	370,775	446,585	752,900	356,458	396,442
一一一年 2022	860,381	410,484	449,897	796,696	395,979	400,717
十月 Oct.	859,557	410,738	448,819	796,049	396,531	399,518
十一月 Nov.	868,643	415,731	452,912	805,086	401,282	403,804
十二月 Dec.	860,381	410,484	449,897	796,696	395,979	400,717
<b>一一二年 2023</b>	<b>912,567</b>	<b>433,996</b>	<b>478,571</b>	<b>851,527</b>	<b>420,003</b>	<b>431,524</b>
一月 Jan.	820,504	385,047	435,457	762,984	373,729	389,255
二月 Feb.	870,325	412,124	458,201	807,667	397,986	409,681
三月 Mar.	870,637	412,922	457,715	809,370	398,953	410,417
四月 Apr.	875,290	417,034	458,256	812,603	402,530	410,073
五月 May	883,747	421,833	461,914	822,319	407,525	414,794
六月 June	863,938	414,415	449,523	808,300	401,980	406,320
七月 July	860,685	413,587	447,098	808,134	401,911	406,223
八月 Aug.	884,490	422,717	461,773	827,164	410,310	416,854
九月 Sept.	906,251	431,153	475,098	844,541	417,238	427,303
十月 Oct.	912,567	433,996	478,571	851,527	420,003	431,524
較上月增減(%) VS. with Last Month	0.70	0.66	0.73	0.83	0.66	0.99
較上年同月增減(%) VS. with Last Year	6.17	5.66	6.63	6.97	5.92	8.01

資料來源：本部移民署。

TABLE 44. NON-HOUSEHOLD-REGISTERED RESIDENTS

Unit: Person

大陸地區人民 People of the Mainland Area			香港澳門居民 H.K & Macao Residents			無戶籍國民 Nationals No Register in R.O.C.		
計 Total	男 Male	女 Female	計 Total	男 Male	女 Female	計 Total	男 Male	女 Female
49,870	1,951	47,919	12,048	6,681	5,367	7,404	1,768	5,636
50,163	2,325	47,838	14,376	7,987	6,389	6,708	1,778	4,930
47,727	2,562	45,165	15,449	8,589	6,860	6,220	1,719	4,501
45,526	2,665	42,861	15,637	8,629	7,008	7,588	1,895	5,693
43,680	2,777	40,903	14,991	8,141	6,850	6,333	1,746	4,587
42,962	2,954	40,008	14,732	7,890	6,842	5,935	1,770	4,165
42,473	2,825	39,648	17,025	8,959	8,066	6,443	1,832	4,611
39,406	2,757	36,649	18,903	9,875	9,028	6,151	1,685	4,466
39,283	3,064	36,219	18,519	9,730	8,789	5,883	1,711	4,172
38,896	2,935	35,961	18,466	9,627	8,839	6,146	1,645	4,501
38,841	2,969	35,872	18,808	9,808	9,000	5,908	1,672	4,236
39,283	3,064	36,219	18,519	9,730	8,789	5,883	1,711	4,172
<b>38,128</b>	<b>3,255</b>	<b>34,873</b>	<b>17,139</b>	<b>8,946</b>	<b>8,193</b>	<b>5,773</b>	<b>1,792</b>	<b>3,981</b>
39,524	3,114	36,410	12,304	6,602	5,702	5,692	1,602	4,090
38,696	2,993	35,703	18,155	9,480	8,675	5,807	1,665	4,142
37,977	2,969	35,008	17,762	9,302	8,460	5,528	1,698	3,830
39,033	3,272	35,761	18,107	9,489	8,618	5,547	1,743	3,804
37,711	3,060	34,651	18,086	9,463	8,623	5,631	1,785	3,846
35,628	3,043	32,585	14,355	7,647	6,708	5,655	1,745	3,910
34,061	3,122	30,939	12,926	6,814	6,112	5,564	1,740	3,824
37,541	3,173	34,368	14,136	7,485	6,651	5,649	1,749	3,900
39,616	3,578	36,038	16,366	8,570	7,796	5,728	1,767	3,961
38,128	3,255	34,873	17,139	8,946	8,193	5,773	1,792	3,981
-3.76	-9.03	-3.23	4.72	4.39	5.09	0.79	1.41	0.50
-1.97	10.90	-3.03	-7.19	-7.07	-7.31	-6.07	8.94	-11.55

Source : National Immigration Agency, MOI.

表45. 外來人口停留人數

單位：人

年(月)底別 End of Year(Month)	總計 Grand Total			外國人 Foreigners		
	計 Total	男 Male	女 Female	計 Total	男 Male	女 Female
一〇三年 2014	150,678	73,729	76,949	114,213	58,357	55,856
一〇四年 2015	235,142	107,496	127,646	124,678	62,655	62,023
一〇五年 2016	260,899	118,968	141,931	145,350	72,286	73,064
一〇六年 2017	269,100	121,855	147,245	160,645	78,509	82,136
一〇七年 2018	265,386	119,822	145,564	166,440	80,517	85,923
一〇八年 2019	255,495	120,012	135,483	179,755	87,709	92,046
一〇九年 2020	22,771	13,216	9,555	10,425	7,653	2,772
一一〇年 2021	14,723	8,798	5,925	5,981	4,801	1,180
一一一年 2022	98,325	50,153	48,172	86,304	44,914	41,390
十月 Oct.	36,625	20,532	16,093	27,582	16,172	11,410
十一月 Nov.	54,757	31,325	23,432	45,221	26,868	18,353
十二月 Dec.	98,325	50,153	48,172	86,304	44,914	41,390
<b>一一二年 2023</b>	<b>115,148</b>	<b>56,171</b>	<b>58,977</b>	<b>90,019</b>	<b>45,595</b>	<b>44,424</b>
一月 Jan.	53,807	27,804	26,003	43,328	23,616	19,712
二月 Feb.	75,651	36,914	38,737	62,666	31,401	31,265
三月 Mar.	93,436	44,672	48,764	71,938	35,440	36,498
四月 Apr.	124,174	57,781	66,393	96,236	45,995	50,241
五月 May	105,633	55,201	50,432	78,926	43,555	35,371
六月 June	107,441	52,093	55,348	79,397	40,196	39,201
七月 July	118,287	56,644	61,643	78,865	39,908	38,957
八月 Aug.	89,153	43,213	45,940	65,274	33,102	32,172
九月 Sept.	125,914	57,250	68,664	90,565	42,464	48,101
十月 Oct.	115,148	56,171	58,977	90,019	45,595	44,424
較上月增減(%) VS. with Last Month	-8.55	-1.88	-14.11	-0.60	7.37	-7.64
較上年同月增減(%) VS. with Last Year	214.40	173.58	266.48	226.37	181.94	289.34

資料來源：本部移民署。  
說明：

TABLE 45. FOREIGN SOJOURNS

Unit:Person

大陸地區人民 People of the Mainland Area			香港澳門居民 H.K & Macao Residents			無戶籍國民 Nationals No Register in R.O.C.		
計 Total	男 Male	女 Female	計 Total	男 Male	女 Female	計 Total	男 Male	女 Female
29,206	11,579	17,627	5,303	2,709	2,594	1,956	1,084	872
88,586	34,828	53,758	20,166	9,025	11,141	1,712	988	724
86,193	33,820	52,373	27,618	11,888	15,730	1,738	974	764
81,987	31,625	50,362	24,838	10,787	14,051	1,630	934	696
76,696	29,314	47,382	20,718	9,112	11,606	1,532	879	653
45,888	18,898	26,990	28,403	12,568	15,835	1,449	837	612
9,510	3,991	5,519	1,314	704	610	1,522	868	654
6,569	2,802	3,767	1,054	547	507	1,119	648	471
7,452	3,030	4,422	2,836	1,311	1,525	1,733	898	835
6,064	2,697	3,367	2,024	1,114	910	955	549	406
6,540	2,875	3,665	1,919	984	935	1,077	598	479
7,452	3,030	4,422	2,836	1,311	1,525	1,733	898	835
<b>14,324</b>	<b>5,701</b>	<b>8,623</b>	<b>9,994</b>	<b>4,423</b>	<b>5,571</b>	<b>811</b>	<b>452</b>	<b>359</b>
7,401	2,622	4,779	2,061	1,010	1,051	1,017	556	461
8,397	3,377	5,020	3,762	1,664	2,098	826	472	354
9,187	3,698	5,489	11,344	5,006	6,338	967	528	439
11,033	4,235	6,798	16,042	7,056	8,986	863	495	368
11,776	4,918	6,858	13,951	6,177	7,774	980	551	429
10,127	3,930	6,197	16,409	7,186	9,223	1,508	781	727
12,399	4,773	7,626	25,549	11,160	14,389	1,474	803	671
10,076	3,989	6,087	13,025	5,683	7,342	778	439	339
14,685	5,596	9,089	19,769	8,695	11,074	895	495	400
14,324	5,701	8,623	9,994	4,423	5,571	811	452	359
-2.46	1.88	-5.13	-49.45	-49.13	-49.69	-9.39	-8.69	-10.25
136.21	111.38	156.10	393.77	297.04	512.20	-15.08	-17.67	-11.58

Source : National Immigration Agency, MOI.

Note :



表46. 外來人口逾期居留人數

單位：人

年(月)底別 End of Year(Month)	總計 Grand Total			外國人 Foreigners		
	計 Total	男 Male	女 Female	計 Total	男 Male	女 Female
一〇三年 2014	49,265	18,476	30,789	48,776	18,429	30,347
一〇四年 2015	56,557	23,310	33,247	56,055	23,252	32,803
一〇五年 2016	58,700	24,785	33,915	58,231	24,722	33,509
一〇六年 2017	56,675	23,309	33,366	56,190	23,238	32,952
一〇七年 2018	54,681	21,980	32,701	54,236	21,917	32,319
一〇八年 2019	50,702	20,153	30,549	50,288	20,085	30,203
一〇九年 2020	58,033	24,894	33,139	57,574	24,811	32,763
一一〇年 2021	60,486	27,009	33,477	59,982	26,883	33,099
一一一年 2022	84,121	45,125	38,996	83,704	45,047	38,657
十月 Oct.	81,410	42,943	38,467	80,950	42,835	38,115
十一月 Nov.	82,811	44,159	38,652	82,385	44,075	38,310
十二月 Dec.	84,121	45,125	38,996	83,704	45,047	38,657
<b>一一二年 2023</b>	<b>87,958</b>	<b>50,704</b>	<b>37,254</b>	<b>87,524</b>	<b>50,622</b>	<b>36,902</b>
一月 Jan.	84,403	45,276	39,127	83,990	45,203	38,787
二月 Feb.	85,839	46,997	38,842	85,443	46,933	38,510
三月 Mar.	87,230	48,377	38,853	86,824	48,302	38,522
四月 Apr.	86,437	48,192	38,245	86,058	48,138	37,920
五月 May	85,612	47,915	37,697	85,234	47,864	37,370
六月 June	84,571	47,672	36,899	84,194	47,614	36,580
七月 July	85,633	48,705	36,928	85,253	48,647	36,606
八月 Aug.	87,540	49,819	37,721	87,165	49,770	37,395
九月 Sept.	87,845	50,454	37,391	87,179	50,217	36,962
十月 Oct.	87,958	50,704	37,254	87,524	50,622	36,902
較上月增減(%) VS. with Last Month	0.13	0.50	-0.37	0.40	0.81	-0.16
較上年同月增減(%) VS. with Last Year	8.04	18.07	-3.15	8.12	18.18	-3.18

資料來源：本部移民署。

TABLE 46. OVERSTAYED FOREIGN NATIONALS WITH RESIDENT VISA

Unit: Person

大陸地區人民 People of the Mainland Area			香港澳門居民 H.K & Macao Residents			無戶籍國民 Nationals No Register in R.O.C.		
計 Total	男 Male	女 Female	計 Total	男 Male	女 Female	計 Total	男 Male	女 Female
473	36	437	4	2	2	12	9	3
471	36	435	16	11	5	15	11	4
431	34	397	25	20	5	13	9	4
435	35	400	35	26	9	15	10	5
404	34	370	27	19	8	14	10	4
363	33	330	36	25	11	15	10	5
371	31	340	72	41	31	16	11	5
355	36	319	135	82	53	14	8	6
343	30	313	59	39	20	15	9	6
343	27	316	103	72	31	14	9	5
346	30	316	66	45	21	14	9	5
343	30	313	59	39	20	15	9	6
<b>342</b>	<b>25</b>	<b>317</b>	<b>79</b>	<b>48</b>	<b>31</b>	<b>13</b>	<b>9</b>	<b>4</b>
350	30	320	46	32	14	17	11	6
345	29	316	36	26	10	15	9	6
328	29	299	63	36	27	15	10	5
333	26	307	34	21	13	12	7	5
338	25	313	27	18	9	13	8	5
321	25	296	43	25	18	13	8	5
330	24	306	37	26	11	13	8	5
339	25	314	22	14	8	14	10	4
340	23	317	308	200	108	18	14	4
342	25	317	79	48	31	13	9	4
0.59	8.70	—	-74.35	-76.00	-71.30	-27.78	-35.71	—
-0.29	-7.41	0.32	-23.30	-33.33	—	-7.14	—	-20.00

Source : National Immigration Agency, MOI.

表47. 外來人口逾期停留人數

單位：人

年(月)底別 End of Year(Month)	總計 Grand Total			外國人 Foreigners		
	計 Total	男 Male	女 Female	計 Total	男 Male	女 Female
一〇三年 2014	19,733	9,962	9,771	16,935	8,946	7,989
一〇四年 2015	20,865	10,808	10,057	18,033	9,731	8,302
一〇五年 2016	20,692	10,811	9,881	17,796	9,672	8,124
一〇六年 2017	23,234	10,091	13,143	20,303	8,923	11,380
一〇七年 2018	35,284	20,844	14,440	32,349	19,656	12,693
一〇八年 2019	32,763	19,447	13,316	29,817	18,256	11,561
一〇九年 2020	28,028	16,663	11,365	25,181	15,458	9,723
一一〇年 2021	20,519	12,398	8,121	17,893	11,259	6,634
一一一年 2022	24,656	14,586	10,070	21,978	13,413	8,565
十月 Oct.	22,388	13,731	8,657	19,873	12,616	7,257
十一月 Nov.	23,385	14,105	9,280	20,752	12,953	7,799
十二月 Dec.	24,656	14,586	10,070	21,978	13,413	8,565
<b>一一二年 2023</b>	<b>42,116</b>	<b>24,459</b>	<b>17,657</b>	<b>39,464</b>	<b>23,269</b>	<b>16,195</b>
一月 Jan.	25,934	15,122	10,812	23,249	13,951	9,298
二月 Feb.	27,386	15,844	11,542	24,716	14,681	10,035
三月 Mar.	29,775	17,221	12,554	27,099	16,039	11,060
四月 Apr.	30,982	17,877	13,105	28,321	16,703	11,618
五月 May	32,432	18,677	13,755	29,799	17,509	12,290
六月 June	33,702	19,508	14,194	31,116	18,366	12,750
七月 July	36,103	20,867	15,236	33,484	19,707	13,777
八月 Aug.	38,574	22,424	16,150	35,951	21,264	14,687
九月 Sept.	40,914	23,816	17,098	38,243	22,618	15,625
十月 Oct.	42,116	24,459	17,657	39,464	23,269	16,195
較上月增減(%) VS. with Last Month	2.94	2.70	3.27	3.19	2.88	3.65
較上年同月增減(%) VS. with Last Year	88.12	78.13	103.96	98.58	84.44	123.16

資料來源：本部移民署。

TABLE 47. OVERSTAYED FOREIGN NATIONALS WITH TOURIST VISA

Unit: Person

大陸地區人民 People of the Mainland Area			香港澳門居民 H.K & Macao Residents			無戶籍國民 Nationals No Register in R.O.C.		
計 Total	男 Male	女 Female	計 Total	男 Male	女 Female	計 Total	男 Male	女 Female
1,582	343	1,239	758	438	320	458	235	223
1,528	364	1,164	782	442	340	522	271	251
1,571	406	1,165	768	444	324	557	289	268
1,569	427	1,142	774	439	335	588	302	286
1,525	423	1,102	764	438	326	646	327	319
1,477	407	1,070	757	435	322	712	349	363
1,312	366	946	759	445	314	776	394	382
1,139	338	801	689	401	288	798	400	398
1,191	366	825	621	374	247	866	433	433
1,082	334	748	597	361	236	836	420	416
1,176	362	814	601	360	241	856	430	426
1,191	366	825	621	374	247	866	433	433
<b>1,084</b>	<b>352</b>	<b>732</b>	<b>618</b>	<b>370</b>	<b>248</b>	<b>950</b>	<b>468</b>	<b>482</b>
1,200	368	832	612	365	247	873	438	435
1,178	360	818	608	364	244	884	439	445
1,173	365	808	608	367	241	895	450	445
1,157	361	796	605	362	243	899	451	448
1,111	350	761	619	367	252	903	451	452
1,068	334	734	607	356	251	911	452	459
1,093	346	747	607	359	248	919	455	464
1,081	341	740	608	360	248	934	459	475
1,094	353	741	638	382	256	939	463	476
1,084	352	732	618	370	248	950	468	482
-0.91	-0.28	-1.21	-3.13	-3.14	-3.13	1.17	1.08	1.26
0.18	5.39	-2.14	3.52	2.49	5.08	13.64	11.43	15.87

Source : National Immigration Agency, MOI.

表48. 小三通統計

單位：人

年(月)別 Year(month)	總計 Grand Total						計 Total	臺灣地區 人民 People of the Taiwan Area
	計 Total	臺灣地區 人民 People of the Taiwan Area	大陸地區 人民 People of the Mainland Area	香港澳門 居民 H.K & Macao Residents	無戶籍 國民 Nationals No Register in R.O.C.	外國人民 Foreigners		
一〇三年 2014	1,558,119	1,033,205	448,847	32,510	84	43,473	774,556	522,050
一〇四年 2015	1,841,005	1,046,454	735,112	19,559	62	39,818	915,509	528,219
一〇五年 2016	1,830,427	1,030,841	738,556	20,070	89	40,871	915,434	520,907
一〇六年 2017	1,812,953	1,036,985	712,088	20,165	97	43,618	908,580	521,137
一〇七年 2018	1,966,009	1,098,170	800,080	21,824	106	45,829	983,525	550,167
一〇八年 2019	2,030,895	1,147,439	809,111	26,508	107	47,730	1,018,879	577,952
一〇九年 2020	118,127	78,308	36,140	795	5	2,879	61,928	42,973
一一〇年 2021	45	—	43	—	—	2	36	—
一一一年 2022	36	—	21	—	—	15	28	—
十月 Oct.	4	—	2	—	—	2	4	—
十一月 Nov.	6	—	3	—	—	3	5	—
十二月 Dec.	—	—	—	—	—	—	—	—
<b>一一二年 2023</b>	<b>574,659</b>	<b>547,353</b>	<b>26,043</b>	<b>553</b>	<b>51</b>	<b>659</b>	<b>284,878</b>	<b>270,723</b>
一月 Jan.	3,651	3,349	299	3	—	—	1,791	1,671
二月 Feb.	5,442	5,097	345	—	—	—	2,396	2,215
三月 Mar.	14,247	13,493	751	3	—	—	6,788	6,454
四月 Apr.	52,493	50,095	2,329	46	4	19	26,858	25,468
五月 May	58,025	55,500	2,467	28	2	28	27,315	26,108
六月 June	75,715	73,084	2,587	17	6	21	36,118	34,897
七月 July	88,945	84,386	4,459	53	9	38	43,653	41,418
八月 Aug.	99,294	94,169	5,038	41	10	36	52,264	49,398
九月 Sept.	78,843	75,178	3,561	36	7	61	41,472	39,245
十月 Oct.	98,004	93,002	4,207	326	13	456	46,223	43,849
金門 Kinmen	93,853	89,064	4,030	320	12	427	44,273	42,016
馬祖 Mazu	4,150	3,938	176	6	1	29	1,949	1,833
澎湖 Penghu	1	—	1	—	—	—	1	—

資料來源：本部移民署。

說明：1. 依據「臺灣地區與大陸地區人民關係條例」，臺灣地區人民係指在臺灣地區設有戶籍之人民。  
2. 因COVID-19疫情影響，109-111年小三通入出境人數較往年下降。

Table 48. MINI THREE-LINK TRANSPORTATION

Unit: Person

入境 Entry					出境 Exit				
大陸地區 人民 People of the Mainland Area	香港澳門 居民 H.K & Macao Residents	無戶籍 國民 Nationals No Register in R.O.C.	外國人民 Foreigners	計 Total	臺灣地區 人民 People of the Taiwan Area	大陸地區 人民 People of the Mainland Area	香港澳門 居民 H.K & Macao Residents	無戶籍 國民 Nationals No Register in R.O.C.	外國人民 Foreigners
214,240	16,278	41	21,947	783,563	511,155	234,607	16,232	43	21,526
357,325	9,802	31	20,132	925,496	518,235	377,787	9,757	31	19,686
363,758	10,085	45	20,639	914,993	509,934	374,798	9,985	44	20,232
355,331	10,072	46	21,994	904,373	515,848	356,757	10,093	51	21,624
399,305	10,943	56	23,054	982,484	548,003	400,775	10,881	50	22,775
403,354	13,264	62	24,247	1,012,016	569,487	405,757	13,244	45	23,483
17,084	411	2	1,458	56,199	35,335	19,056	384	3	1,421
34	—	—	2	9	—	9	—	—	—
13	—	—	15	8	—	8	—	—	—
2	—	—	2	—	—	—	—	—	—
2	—	—	3	1	—	1	—	—	—
—	—	—	—	—	—	—	—	—	—
<b>13,508</b>	<b>280</b>	<b>41</b>	<b>326</b>	<b>289,781</b>	<b>276,630</b>	<b>12,535</b>	<b>273</b>	<b>10</b>	<b>333</b>
120	—	—	—	1,860	1,678	179	3	—	—
181	—	—	—	3,046	2,882	164	—	—	—
333	1	—	—	7,459	7,039	418	2	—	—
1,353	25	3	9	25,635	24,627	976	21	1	10
1,178	14	2	13	30,710	29,392	1,289	14	—	15
1,200	8	4	9	39,597	38,187	1,387	9	2	12
2,187	23	8	17	45,292	42,968	2,272	30	1	21
2,819	22	8	17	47,030	44,771	2,219	19	2	19
2,158	28	7	34	37,371	35,933	1,403	8	—	27
1,979	159	9	227	51,781	49,153	2,228	167	4	229
1,879	156	9	213	49,580	47,048	2,151	164	3	214
99	3	—	14	2,201	2,105	77	3	1	15
1	—	—	—	—	—	—	—	—	—

Source : National Immigration Agency, MOI.

Notes : 1. "People of the Taiwan Area" refers to the people who have household registrations in the Taiwan Area.  
2. Due to the impact of the COVID-19 epidemic, the number of people entering and exiting the country through the mini three-link in 2020-2022 has decreased compared with previous years.

表49. 大陸地區配偶申請來臺團聚通過訪查及面（訪）談

年（月）別 Year (Month)	申請團聚案件數 Applied for getting together					
	總計 Grand Total	通過訪查 件數 Passed (Cases)	未通過訪查須訪談件數 Visits and Interviews			不予通過 比率(%) Refused Rate
			計 Total	通過訪談 件數 Passed (Cases)	不予通過 訪談件數 Refused (Cases)	
一〇三年 2014	4,501	—	4,501	2,924	1,577	35.04
一〇四年 2015	8,371	4,751	3,620	2,460	1,160	13.86
一〇五年 2016	7,585	4,060	3,525	2,355	1,170	15.43
一〇六年 2017	6,526	3,414	3,112	2,053	1,059	16.23
一〇七年 2018	5,896	3,160	2,736	1,806	930	15.77
一〇八年 2019	6,094	3,727	2,367	1,502	865	14.19
一〇九年 2020	1,792	1,076	716	384	332	18.53
一一〇年 2021	1,408	864	544	324	220	15.63
一一一年 2022	2,349	1,709	640	438	202	8.60
十 月 Oct.	277	229	48	37	11	3.97
十一月 Nov.	361	289	72	48	24	6.65
十二月 Dec.	324	253	71	51	20	6.17
<b>一一二年 2023</b>	<b>5,323</b>	<b>4,119</b>	<b>1,204</b>	<b>824</b>	<b>380</b>	<b>7.14</b>
一 月 Jan.	224	170	54	37	17	7.59
二 月 Feb.	414	341	73	53	20	4.83
三 月 Mar.	565	465	100	69	31	5.49
四 月 Apr.	465	376	89	68	21	4.52
五 月 May	655	528	127	87	40	6.11
六 月 June	572	431	141	106	35	6.12
七 月 July	654	487	167	112	55	8.41
八 月 Aug.	704	512	192	111	81	11.51
九 月 Sept.	573	446	127	92	35	6.11
十 月 Oct.	497	363	134	89	45	9.05
較上月增減(%) VS. with Last Month	-13.26	-18.61	5.51	-3.26	28.57	2.95
較上年同月增減(%) VS. with Last Year	79.42	58.52	179.17	140.54	309.09	5.08

資料來源：本部移民署。

說明：不予通過比率=不予通過訪談件數/申請團聚案件數。

TABLE 49. VISIT AND INTERVIEW APPLICATIONS FOR MAINLAND CHINESE SPOUSES COMING TO TAIWAN TO GET TOGETHER WITH FAMILY MEMBERS

國境線面談 Border Interviews					二度面談 Secondary Interviews			
件數 合計 Total Cases	通過面談 件數 Passed (Cases)	不予通過 面談件數 Refused (Cases)	須二度 面談件數 Require Secondary Interviews	不予通過 比率(%) Refused Rate	件數 合計 Total Cases	通過面談 件數 Passed (Cases)	不予通過 面談件數 Refused (Cases)	不予通過 比率(%) Refused Rate
8,256	7,068	157	1,031	2.17	1,028	834	194	18.87
7,563	6,619	159	785	2.35	661	607	54	8.17
6,990	6,237	124	629	1.95	581	540	41	7.06
5,867	5,397	69	401	1.26	367	331	36	9.81
5,326	4,800	163	363	3.28	348	322	26	7.47
5,032	4,592	103	337	2.19	299	275	24	8.03
1,450	1,283	97	70	7.03	63	57	6	9.52
1,074	964	26	84	2.63	83	76	7	8.43
1,703	1,609	22	72	1.35	70	67	3	4.29
160	156	1	3	0.64	5	5	—	—
156	147	2	7	1.34	4	3	1	25.00
305	297	—	8	—	8	8	—	—
<b>4,972</b>	<b>4,732</b>	<b>101</b>	<b>139</b>	<b>2.09</b>	<b>105</b>	<b>104</b>	<b>1</b>	<b>0.95</b>
570	558	3	9	0.53	3	3	—	—
236	226	5	5	2.16	9	9	—	—
350	334	4	12	1.18	13	13	—	—
581	562	3	16	0.53	6	6	—	—
401	381	8	12	2.06	16	15	1	6.25
494	471	15	8	3.09	14	14	—	—
572	555	9	8	1.60	5	5	—	—
533	502	20	11	3.83	10	10	—	—
773	740	11	22	1.46	13	13	—	—
462	403	23	36	5.40	16	16	—	—
-40.23	-45.54	109.09	63.64	3.93	23.08	23.08	--	—
188.75	158.33	2,200.00	1,100.00	4.76	220.00	220.00	--	—

Source : National Immigration Agency, MOI.

Note : Refused Rate=Refused/Applied for getting together.

表50. 新住民發展基金核定補助

年 別 Year	總 計 Total			
	申請件數 Cases Applied	申請金額(元) Amount Applied (NT.\$)	核定件數 Cases Approved	核定金額(元) Amount Approved (NT.\$)
	一〇三年 2014	643	610,880,833	395
一〇四年 2015	419	324,147,354	268	247,247,223
一〇五年 2016	289	369,320,290	182	291,716,517
一〇六年 2017	276	374,655,104	206	292,007,860
一〇七年 2018	290	302,830,676	220	242,700,264
一〇八年 2019	295	458,397,873	238	388,483,115
一〇九年 2020	327	469,326,255	276	398,466,185
一一〇年 2021	320	438,107,747	227	365,486,355
一一一年 2022	250	415,128,145	220	382,414,917
第三季 3rd Qua.	118	214,500,176	109	195,813,282
第四季 4th Qua.	31	31,437,994	23	25,073,146
<b>一一二年 2023</b>	<b>196</b>	<b>355,640,699</b>	<b>179</b>	<b>308,206,235</b>
第一季 1st Qua.	35	13,345,594	29	10,147,401
第二季 2nd Qua.	—	—	—	—
第三季 3rd Qua.	161	342,295,105	150	298,058,834
較上期增減(%) VS. with Last Quarter	--	--	--	--
較上年同期增減(%) VS. with Last Year	36.44	59.58	37.61	52.22

資料來源：本部移民署。

說明：1. 本表資料109年以前係於每雙數月彙編。  
2. 依「新住民發展基金補助作業要點」修訂申請時間，自110年起改為每季統計，爰各季資料不宜與109年雙數月資料比較。  
3. 112年第2季申請案件因核定會議延至7月召開，相關數據併於112年第3季統計，不宜與上季、去年同期比較。

TABLE 50. SUBSIDIES OF NEW IMMIGRANTS DEVELOPMENT FUND

中央政府 Central Government			
申請件數 Cases Applied	申請金額(元) Amount Applied (NT.\$)	核定件數 Cases Approved	核定金額(元) Amount Approved (NT.\$)
33	261,593,794	22	249,016,998
29	122,283,647	19	110,655,780
25	165,995,248	21	149,065,921
30	151,176,743	21	141,950,830
33	104,211,227	19	91,245,250
40	246,677,178	28	226,092,423
46	244,553,712	28	228,117,879
33	208,309,096	23	200,310,746
25	214,458,742	24	211,933,079
7	58,288,757	7	57,396,907
8	18,989,812	7	18,036,639
<b>13</b>	<b>152,872,590</b>	<b>13</b>	<b>150,812,590</b>
1	5,824,206	1	5,824,206
—	—	—	—
12	147,048,384	12	144,988,384
--	--	--	--
71.43	152.28	71.43	152.61

Source : National Immigration Agency, MOI.

Note : 1. The figures are compiled bimonthly before 2020.  
2. Due to the revision of the application time for "Operation Directions for Subsidies of the New Immigrant Development Fund", the figures have been compiled quarterly since 2021 and quarterly figures are not suitable for comparison with bimonthly figures before 2020.  
3. Since the approval meeting was postponed to July, relevant data for the second quarter of 2023 are compiled in the third quarter of 2023 and not suitable for comparison with last quarter and last year.

表50. 新住民發展基金核定補助(續)

年 別 Year	地方政府 Local Government			
	申請件數 Cases Applied	申請金額(元) Amount Applied (NT.\$)	核定件數 Cases Approved	核定金額(元) Amount Approved (NT.\$)
	一〇三年 2014	136	132,362,297	112
一〇四年 2015	100	121,249,080	94	109,091,128
一〇五年 2016	128	142,233,877	109	123,099,428
一〇六年 2017	128	160,515,576	115	131,555,765
一〇七年 2018	164	166,562,197	144	137,399,168
一〇八年 2019	159	167,601,158	147	142,138,271
一〇九年 2020	175	166,347,651	172	145,934,616
一一〇年 2021	142	160,563,457	126	131,145,821
一一一年 2022	146	166,994,199	136	149,769,794
第三季 3rd Qua.	89	141,828,610	85	128,640,538
第四季 4th Qua.	7	2,408,921	6	2,298,953
<b>一一二年 2023</b>	<b>116</b>	<b>159,857,504</b>	<b>114</b>	<b>139,775,171</b>
第一季 1st Qua.	14	2,725,481	14	2,148,781
第二季 2nd Qua.	—	—	—	—
第三季 3rd Qua.	102	157,132,023	100	137,626,390
較上期增減(%) VS. with Last Quarter	--	--	--	--
較上年同期增減(%) VS. with Last Year	14.61	10.79	17.65	6.99

TABLE 50. SUBSIDIES OF NEW IMMIGRANTS DEVELOPMENT FUND(CONT.)

民間團體 Non-governmental Associations			
申請件數 Cases Applied	申請金額(元) Amount Applied (NT.\$)	核定件數 Cases Approved	核定金額(元) Amount Approved (NT.\$)
474	216,924,742	261	60,204,672
290	80,614,627	155	27,500,315
136	61,091,165	52	19,551,168
118	62,962,785	70	18,501,265
93	32,057,252	57	14,055,846
96	44,119,537	63	20,252,421
106	58,424,892	76	24,413,690
145	69,235,194	78	34,029,788
79	33,675,204	60	20,712,044
22	14,382,809	17	9,775,837
16	10,039,261	10	4,737,554
<b>67</b>	<b>42,910,605</b>	<b>52</b>	<b>17,618,474</b>
20	4,795,907	14	2,174,414
—	—	—	—
47	38,114,698	38	15,444,060
--	--	--	--
113.64	165.00	123.53	57.98

表51. 移民輔導成果

年(月)別 Year (Month)	諮詢服務 Consulting Services					
	服務方式(人次) Service Manners (Person-times)			諮詢 Consulting		
	合計 Total	現場 Counter	電話 Phone	合計 Total	居留定居 Residency	就業服務 Employment Services
一〇三年 2014	48,442	21,367	27,075	64,884	34,878	3,535
一〇四年 2015	50,111	22,342	27,769	65,834	40,591	6,362
一〇五年 2016	46,168	19,203	26,965	66,222	39,071	3,997
一〇六年 2017	46,584	20,009	26,575	65,566	37,657	4,191
一〇七年 2018	52,363	20,278	32,085	74,110	44,446	4,973
一〇八年 2019	47,310	18,285	29,025	70,094	41,283	4,663
一〇九年 2020	34,181	11,424	22,757	49,784	31,147	2,327
一一〇年 2021	36,745	11,727	25,018	52,448	34,069	2,373
一一一年 2022	43,327	14,653	28,674	64,074	38,350	3,512
十月 Oct.	3,700	1,405	2,295	5,612	3,143	284
十一月 Nov.	3,743	1,446	2,297	5,787	3,188	362
十二月 Dec.	4,052	1,472	2,580	6,352	3,493	392
<b>一一二年 2023</b>	<b>38,767</b>	<b>18,262</b>	<b>20,505</b>	<b>66,447</b>	<b>32,296</b>	<b>4,611</b>
一月 Jan.	3,570	1,692	1,878	5,901	2,924	407
二月 Feb.	3,732	1,558	2,174	6,125	3,081	380
三月 Mar.	3,990	1,734	2,256	6,294	3,148	385
四月 Apr.	3,597	1,662	1,935	6,286	3,036	436
五月 May	3,762	1,741	2,021	6,390	3,128	430
六月 June	3,767	1,880	1,887	6,382	3,081	420
七月 July	3,937	1,920	2,017	6,823	3,315	458
八月 Aug.	4,114	2,019	2,095	7,236	3,505	542
九月 Sept.	4,087	1,940	2,147	7,125	3,558	530
十月 Oct.	4,211	2,116	2,095	7,885	3,520	623
較上月增減(%) VS. with Last Month	3.03	9.07	-2.42	10.67	-1.07	17.55
較上年同月增減(%) VS. with Last Year	13.81	50.60	-8.71	40.50	11.99	119.37

資料來源：本部移民署。

TABLE 51. IMMIGRANT CONSULTATION AND ASSISTANCE

Consulting Services						
項目 (人項次) Consulting Items(Person-item-times)						
人身安全 Personal Security	福利服務 Welfare Services	醫療衛生 Health Care	子女教養 Children Education	家庭關係 Family Relationship	法律資訊 Legal Info	其他 Others
1,645	7,660	4,332	488	900	1,098	10,348
1,749	6,751	3,215	959	1,318	1,748	3,141
1,558	8,491	5,659	730	1,268	1,499	3,949
1,853	7,685	6,712	760	1,375	1,757	3,576
1,841	7,775	6,918	1,121	1,796	1,735	3,505
1,462	7,253	6,463	1,330	1,681	1,790	4,169
848	4,788	3,999	483	718	1,372	4,102
930	5,448	3,826	568	754	1,446	3,034
1,506	7,256	5,517	979	1,051	1,923	3,980
130	644	459	100	114	200	538
118	689	532	90	104	197	507
163	747	581	92	104	222	558
<b>2,324</b>	<b>8,571</b>	<b>7,284</b>	<b>1,542</b>	<b>1,678</b>	<b>3,052</b>	<b>5,089</b>
146	796	667	150	160	241	410
157	817	649	155	161	268	457
157	884	664	138	150	270	498
206	821	657	162	170	274	524
219	789	699	138	148	280	559
218	810	740	139	153	276	545
263	863	771	151	170	314	518
274	909	814	144	170	334	544
296	875	717	144	170	360	475
388	1,007	906	221	226	435	559
31.08	15.09	26.36	53.47	32.94	20.83	17.68
198.46	56.37	97.39	121.00	98.25	117.50	3.90

Source : National Immigration Agency, MOI.

表51. 移民輔導成果(續)

年(月)別 Year (Month)	轉介服務(人次)					
	合計 Total	外配家庭中 Foreign Family Centers	社福中心 Social Welfare Centers	家暴中心 Domestic Violence Centers	衛生保健機構 Health Care Organizations	勞政機構 Labor Affairs Organizations
一〇三年 2014	932	276	17	55	89	243
一〇四年 2015	868	326	15	56	57	167
一〇五年 2016	787	333	10	39	101	118
一〇六年 2017	897	419	20	57	111	113
一〇七年 2018	989	642	10	46	90	64
一〇八年 2019	985	699	28	18	74	51
一〇九年 2020	637	402	16	28	95	30
一一〇年 2021	527	229	26	14	126	61
一一一年 2022	683	247	11	13	214	129
十月 Oct.	66	26	2	3	21	8
十一月 Nov.	83	27	—	1	27	22
十二月 Dec.	62	23	—	—	22	11
<b>一一二年 2023</b>	<b>685</b>	<b>371</b>	<b>6</b>	<b>8</b>	<b>145</b>	<b>104</b>
一月 Jan.	59	29	—	—	12	16
二月 Feb.	37	28	—	2	5	—
三月 Mar.	77	33	2	—	17	15
四月 Apr.	50	32	—	—	11	4
五月 May	60	43	—	1	9	2
六月 June	78	44	2	1	15	12
七月 July	75	42	—	1	19	13
八月 Aug.	92	44	—	1	23	15
九月 Sept.	76	28	1	2	16	18
十月 Oct.	81	48	1	—	18	9
較上月增減(%) VS. with Last Month	6.58	71.43	—	-100.00	12.50	-50.00
較上年同月增減(%) VS. with Last Year	22.73	84.62	-50.00	-100.00	-14.29	12.50

TABLE 51. IMMIGRANT CONSULTATION AND ASSISTANCE(CONT.)

Referral Services (Person-times)		關懷訪視(人次) Solicitous Phone Calls and Visits(Person-times)		
民間團體 Non-governmental Associations	其他單位 Others	合計 Total	電話關懷 Solicitous Phone Calls	家庭訪視 Family Visits
101	151	19,736	18,242	1,494
104	143	19,844	18,485	1,359
76	110	20,967	20,129	838
93	84	17,305	16,381	924
59	78	15,924	15,040	884
73	42	18,899	18,075	824
45	21	11,099	10,378	721
31	40	11,709	11,108	601
34	35	13,999	13,397	602
—	6	1,135	1,093	42
1	5	1,221	1,157	64
—	6	1,235	1,194	41
<b>25</b>	<b>26</b>	<b>12,678</b>	<b>12,116</b>	<b>562</b>
—	2	1,062	1,013	49
2	—	1,137	1,089	48
4	6	1,257	1,198	59
3	—	1,088	1,031	57
5	—	1,087	1,024	63
—	4	1,233	1,172	61
—	—	1,463	1,407	56
9	—	1,592	1,531	61
2	9	1,403	1,343	60
—	5	1,356	1,308	48
-100.00	-44.44	-3.35	-2.61	-20.00
--	-16.67	19.47	19.67	14.29



表52. 消防安全設備查察處理

年(月)別 Year (Month)	年(月)底 列管家數 Supervised Houses	檢查情形 Inspection			複查情形 Recheck	
		檢查件次 Total Cases	合格件次 Qualified Cases	不合格 件次 Unqualified Cases	複查件次 Cases of Recheck	複查不 合格件次 Unquali- fied Cases
一〇三年 2014	189,296	325,367	279,898	45,469	44,812	2,285
一〇四年 2015	211,200	317,309	270,620	46,689	46,506	2,178
一〇五年 2016	212,618	294,264	252,029	42,235	39,643	1,631
一〇六年 2017	217,989	298,220	259,150	39,070	40,006	1,610
一〇七年 2018	225,836	290,527	256,490	34,037	34,224	1,412
一〇八年 2019	231,039	313,890	271,701	42,189	39,620	1,453
一〇九年 2020	240,209	313,959	272,046	41,913	41,575	1,606
一一〇年 2021	245,498	267,624	234,408	33,216	33,073	1,439
一一一年 2022	258,301	286,220	249,447	36,773	35,721	1,754
十月 Oct.	256,442	22,246	18,265	3,981	2,550	190
十一月 Nov.	258,216	30,847	26,790	4,057	3,214	143
十二月 Dec.	258,301	33,459	29,002	4,457	3,682	135
<b>一一二年 2023</b>	<b>269,052</b>	<b>203,796</b>	<b>180,674</b>	<b>23,122</b>	<b>25,764</b>	<b>1,498</b>
一月 Jan.	259,046	16,953	14,782	2,171	3,164	147
二月 Feb.	259,881	17,569	14,926	2,643	3,156	206
三月 Mar.	261,490	21,339	18,616	2,723	2,949	171
四月 Apr.	262,329	17,103	15,075	2,028	2,140	141
五月 May	261,900	20,298	17,646	2,652	3,356	151
六月 June	264,379	21,238	18,847	2,391	2,299	159
七月 July	265,453	30,492	28,863	1,629	2,484	115
八月 Aug.	266,698	20,937	19,108	1,829	2,291	138
九月 Sept.	268,110	17,462	15,568	1,894	1,809	119
十月 Oct.	269,052	20,405	17,243	3,162	2,116	151
較上月增減(%) VS. with Last Month	0.35	16.85	10.76	66.95	16.97	26.89
較上年同月增減(%) VS. with Last Year	4.92	-8.28	-5.60	-20.57	-17.02	-20.53

資料來源：本部消防署。

TABLE 52. INSPECTION AND SUPERVISION OF FIRE SAFETY EQUIPMENT

違規處理情形 Handled Cases of Violation					罰鍰收繳情形 Collected Fines		強制執行 件次 Cases of Compulsory Execution by the Court
限期改善 件次 Improved within a Time Limit	舉發件次 Reported	停業或 停止使用 件次 Forced Closure & Suspension of Building Usage	罰鍰(含連續處罰) Fines(Incl. Repeated Penalty)		件次 Cases	金額(元) Amount(NT\$)	
			件次 Cases	金額(元) Amount(NT\$)			
43,185	2,285	35	1,377	24,539,000	1,234	19,942,466	369
44,511	2,177	18	1,493	25,613,000	1,358	19,889,618	659
40,604	1,631	24	1,203	21,202,000	1,183	18,915,034	262
37,460	1,610	26	1,197	20,894,900	1,245	18,005,562	317
32,623	1,412	38	1,169	22,000,000	1,299	18,838,722	330
40,736	1,453	17	1,173	23,077,000	1,250	22,017,725	299
40,303	1,606	42	1,396	25,569,000	1,375	23,559,199	209
31,775	1,441	7	1,139	20,990,400	1,169	19,969,460	203
35,019	1,754	30	1,842	23,165,825	1,777	21,782,160	239
3,791	190	6	321	2,059,400	148	1,338,601	23
3,914	143	2	155	2,146,950	269	1,741,129	5
4,322	135	1	113	1,912,000	196	2,552,559	36
<b>21,624</b>	<b>1,498</b>	<b>31</b>	<b>1,269</b>	<b>22,293,740</b>	<b>1,374</b>	<b>21,955,585</b>	<b>332</b>
2,024	147	5	98	1,734,000	59	963,521	17
2,437	206	5	164	2,313,840	180	2,442,972	63
2,552	171	2	171	2,682,000	197	2,750,160	64
1,887	141	—	146	2,194,900	123	1,793,541	17
2,501	151	4	129	2,159,000	179	2,272,168	49
2,232	159	3	158	2,781,000	140	2,327,012	43
1,514	115	2	77	1,543,000	138	2,442,713	21
1,691	138	6	126	2,469,000	128	2,455,076	25
1,775	119	—	74	1,682,000	105	1,755,869	15
3,011	151	4	126	2,735,000	125	2,752,553	18
69.63	26.89	--	70.27	62.60	19.05	56.76	20.00
-20.58	-20.53	-33.33	-60.75	32.81	-15.54	105.63	-21.74

Source : National Fire Agency, MOI.

表53. 火災次數—按起火處所分

單位：次

年(月)別 Year (Month)	總計 Grand Total	客廳 Sitting Room	餐廳 Dining Room	臥房 Bed-Room	書房 Study Room	廚房 Cook-Room	浴廁 Bather	神明廳 Dei-fying Room	陽台 Piazza	庭院 Yard	辦公室 Office
一〇三年 2014	1,417	120	18	232	6	98	15	60	21	9	34
一〇四年 2015	1,704	131	17	257	7	98	15	56	44	23	40
一〇五年 2016	1,856	147	24	315	10	146	17	59	39	21	32
一〇六年 2017	30,464	528	114	862	24	3,700	165	280	472	158	125
一〇七年 2018	27,922	498	115	801	21	3,700	119	255	505	123	122
一〇八年 2019	22,866	481	106	754	24	3,258	154	258	445	125	136
一〇九年 2020	22,248	460	82	716	18	2,731	145	230	378	112	132
一一〇年 2021	21,684	479	60	714	29	1,863	145	205	385	112	127
一一一年 2022	15,890	426	66	732	25	1,634	128	202	296	95	121
十月 Oct.	1,340	27	7	58	4	95	11	13	25	6	9
十一月 Nov.	1,117	38	1	46	—	97	11	11	27	9	7
十二月 Dec.	1,524	34	4	76	3	106	12	20	27	6	7
<b>一一二年 2023</b>	<b>14,800</b>	<b>354</b>	<b>55</b>	<b>558</b>	<b>21</b>	<b>1,045</b>	<b>99</b>	<b>177</b>	<b>294</b>	<b>78</b>	<b>98</b>
一月 Jan.	2,153	56	12	81	1	127	8	18	29	10	8
二月 Feb.	2,012	25	8	57	1	91	13	20	26	5	10
三月 Mar.	2,905	35	1	44	2	116	14	24	28	9	4
四月 Apr.	1,688	32	6	48	1	97	7	22	24	8	7
五月 May	1,120	39	8	63	3	119	11	23	37	5	8
六月 June	890	31	3	53	1	92	10	10	27	7	13
七月 July	1,133	41	5	54	4	103	11	16	27	10	11
八月 Aug.	897	33	4	60	4	103	9	13	31	6	16
九月 Sept.	938	29	2	51	2	102	3	13	25	11	10
十月 Oct.	1,064	33	6	47	2	95	13	18	40	7	11
較上月增減(%) VS. with Last Month	13.43	13.79	200.00	-7.84	—	-6.86	333.33	38.46	60.00	-36.36	10.00
較上年同月增減(%) VS. with Last Year	-20.60	22.22	-14.29	-18.97	-50.00	—	18.18	38.46	60.00	16.67	22.22

資料來源：本部消防署。  
說明：106年1月起實施火災案件搶救出勤紀錄表，並修正火災統計範圍，火災次數細分為A1、A2及A3類。

TABLE 53. NUMBER OF FIRES - BY CAUGHT PLACE

Unit : Times

教室 Class-Room	倉庫 Store-House	機房 Engine Room	攤位 Booth	工寮 Work-Shop	樓梯間 Stairs	電梯 Eleva-tor	管道間 Chan-nel	走廊 Aisle	停車場 Park	騎樓 Lobby	路邊 Road-Side	墓地 Grave-Yard	其他 Others
13	101	18	7	15	6	—	3	15	19	26	136	5	440
3	145	21	13	9	16	1	2	10	21	36	172	22	545
12	139	23	16	17	22	—	3	16	23	35	174	6	560
29	502	138	66	142	129	10	26	73	125	243	13,629	2,488	6,436
23	550	142	54	201	113	5	27	92	127	209	12,111	1,940	6,069
29	496	126	56	196	122	10	25	78	112	221	8,305	1,452	5,897
29	521	93	69	182	119	1	29	49	129	224	7,572	1,443	6,784
30	518	99	60	177	91	4	27	64	128	213	5,966	2,013	8,175
25	523	105	60	150	88	3	23	59	161	172	3,090	1,233	6,473
2	47	6	5	13	13	—	3	3	14	22	315	20	622
—	36	5	2	16	8	—	2	3	21	8	282	23	464
4	43	6	7	15	6	—	1	4	5	11	379	61	687
<b>20</b>	<b>416</b>	<b>89</b>	<b>39</b>	<b>172</b>	<b>66</b>	<b>2</b>	<b>23</b>	<b>60</b>	<b>155</b>	<b>138</b>	<b>3,130</b>	<b>1,460</b>	<b>6,251</b>
2	48	5	4	24	6	1	2	6	23	12	482	124	1,064
2	27	7	—	19	3	1	—	2	14	11	472	344	854
—	42	6	4	14	6	—	2	5	13	15	722	683	1,116
4	40	9	4	15	8	—	—	7	17	11	364	274	683
3	36	10	1	13	8	—	—	3	9	13	241	11	456
2	39	13	3	21	9	—	3	1	12	15	166	3	356
2	56	15	4	13	6	—	1	5	14	15	208	3	509
3	51	6	5	23	6	—	2	5	24	23	117	2	351
2	40	9	4	18	5	—	—	3	14	9	176	7	403
—	37	9	10	12	9	—	13	23	15	14	182	9	459
-100.00	-7.50	—	150.00	-33.33	80.00	--	--	666.67	7.14	55.56	3.41	28.57	13.90
-100.00	-21.28	50.00	100.00	-7.69	-30.77	--	333.33	666.67	7.14	-36.36	-42.22	-55.00	-26.21

Source : National Fire Agency, MOI.  
Note : Since 2017, the range of fire statistics is changed. Fires are divided into 3 types, including A1, A2 and A3.

表54. 火災次數—按起火原因分

單位：次

年 (月) 別 Year (Month)	總計 Grand Total	縱火 Arson	自殺 Commit Suicide	燈燭 Lighting	爐火烹調 Furnace & Cooking	敬神掃墓祭祖 Worshiping	菸蒂 Butt	電氣因素 Elec-tricity	機械設備 Machi-nery	玩火 Playing Fire
一〇三年 2014	1,417	213	27	6	69	43	146	451	30	12
一〇四年 2015	1,704	268	21	18	72	45	147	582	29	13
一〇五年 2016	1,856	278	22	16	125	31	168	608	40	16
一〇六年 2017	30,464	323	72	67	3,659	1,936	1,461	3,433	468	57
一〇七年 2018	27,922	285	64	51	3,591	1,604	1,530	2,971	365	39
一〇八年 2019	22,866	350	65	45	3,113	939	1,832	3,042	275	45
一〇九年 2020	22,248	285	61	42	2,593	878	1,437	2,873	259	41
一一〇年 2021	21,684	285	52	53	1,754	1,515	1,647	2,904	246	25
一一一年 2022	15,890	254	76	42	1,496	997	1,483	2,890	196	32
十月 Oct.	1,340	19	9	1	94	19	117	238	11	4
十一月 Nov.	1,117	25	3	2	86	10	103	176	18	3
十二月 Dec.	1,524	9	6	3	88	22	179	234	14	4
<b>一一二年 2023</b>	<b>14,800</b>	<b>235</b>	<b>57</b>	<b>31</b>	<b>925</b>	<b>1,207</b>	<b>1,758</b>	<b>2,264</b>	<b>118</b>	<b>24</b>
一月 Jan.	2,153	29	5	4	115	95	252	258	13	5
二月 Feb.	2,012	24	9	4	92	207	296	169	15	4
三月 Mar.	2,905	21	10	4	103	554	418	197	9	1
四月 Apr.	1,688	33	8	4	88	245	235	198	8	1
五月 May	1,120	20	3	4	101	24	130	221	15	1
六月 June	890	14	4	2	82	13	83	234	8	4
七月 July	1,133	25	6	2	85	15	113	268	10	2
八月 Aug.	897	19	5	—	92	20	71	266	14	2
九月 Sept.	938	19	5	3	83	19	80	235	14	1
十月 Oct.	1,064	31	2	4	84	15	80	218	12	3
較上月增減(%) VS. with Last Month	13.43	63.16	-60.00	33.33	1.20	-21.05	—	-7.23	-14.29	200.00
較上年同月增減(%) VS. with Last Year	-20.60	63.16	-77.78	300.00	-10.64	-21.05	-31.62	-8.40	9.09	-25.00

資料來源：本部消防署。

說明：1. 104年以前，「縱火」為「人為縱火」、「電氣因素」為「電氣設備」，「其他」包含「遺留火種」。

2. 106年1月起實施火災案件搶救出勤紀錄表，並修正火災統計範圍，火災次數細分為A1、A2及A3類。

3. 105年起「其他」之「遺留火種」單獨增列，110年起「因燃燒雜草、垃圾」單獨增列。

TABLE 54. NUMBER OF FIRES - BY CAUSE

Unit : Times

烤火 Roas-ting	施工不慎 Negli-gence of Construction	易燃品 自燃 Inflam-mable	瓦斯 漏氣 或爆炸 Firing Leaked Gas	化學 物品 Chemical	燃放 爆竹 Fire-cracker	交通 事故 Traffic Accident	天然 災害 Natural Disaster	遺留 火種 Ember	原因 不明 Un-known	因燃燒 雜草、 垃圾 Burning weed, garbage	其他 Others
3	42	9	16	8	19	6	3	—	25	—	289
4	38	8	28	5	27	18	2	—	17	—	362
4	51	10	25	10	22	23	2	142	24	—	239
28	272	32	98	24	181	121	19	5,810	19	—	12,384
24	283	26	88	19	229	91	7	6,353	32	—	10,270
17	257	17	105	17	144	89	5	3,880	31	—	8,598
13	270	29	88	16	165	95	3	3,305	23	—	9,772
21	199	48	70	17	154	100	10	2,694	23	8,059	1,808
19	187	25	76	19	127	84	3	2,036	23	4,385	1,440
—	14	1	7	1	6	4	—	185	2	470	138
1	18	3	5	1	16	13	—	146	—	382	106
4	16	—	9	—	8	6	—	222	3	571	126
<b>14</b>	<b>125</b>	<b>17</b>	<b>96</b>	<b>13</b>	<b>148</b>	<b>76</b>	<b>4</b>	<b>2,085</b>	<b>38</b>	<b>4,381</b>	<b>1,184</b>
4	13	3	9	—	83	14	—	310	4	794	143
2	14	2	11	1	13	7	—	250	9	743	140
2	15	1	10	1	11	5	—	379	7	999	158
1	9	1	6	1	13	8	—	330	5	389	105
2	10	—	10	1	9	12	3	200	3	255	96
—	19	4	21	—	3	5	—	97	2	185	110
—	11	4	6	1	6	9	—	122	1	320	127
1	9	2	6	4	2	10	1	94	1	184	94
1	8	—	8	—	3	2	—	129	—	216	112
1	17	—	9	4	5	4	—	174	6	296	99
—	112.50	--	12.50	--	66.67	100.00	--	34.88	--	37.04	-11.61
--	21.43	-100.00	28.57	300.00	-16.67	—	--	-5.95	200.00	-37.02	-28.26

Source : National Fire Agency, MOI.

Note : 1. Before 2015, the figures of "Others" included "Ember".

2. Since 2017, the range of fire statistics is changed. Fires are divided into 3 types, including A1, A2 and A3.

3. The figures of "Ember" was separated counts from "Others" since 2016, the figures of "Burning weed, garbage" was separated counts from "Others" since 2021.

表55. 火災次數－按類別及時間分

單位：次

年(月)別 Year (Month)	火災次數 No.of Fires			火災分類 By Classification			
	A1	A2	A3	建築物 Buildings	森 田 林 野 Forests & Fields	車 輛 Vehicle	船 舶 Ship
一〇三年 2014	1,417	—	—	1,065	44	181	17
一〇四年 2015	1,704	—	—	1,242	60	234	10
一〇五年 2016	1,856	—	—	1,424	24	248	14
一〇六年 2017	143	1,429	28,892	9,094	13,241	1,506	40
一〇七年 2018	125	1,309	26,488	8,765	9,289	1,343	36
一〇八年 2019	116	1,289	21,461	8,003	4,443	1,309	26
一〇九年 2020	128	1,010	21,110	7,023	3,589	1,417	36
一一〇年 2021	115	940	20,629	5,994	3,193	1,378	21
一一一年 2022	123	853	14,914	5,512	2,021	1,315	19
十月 Oct.	14	61	1,265	393	178	107	2
十一月 Nov.	7	69	1,041	367	153	102	1
十二月 Dec.	14	66	1,444	431	200	99	1
<b>一一二年 2023</b>	<b>124</b>	<b>761</b>	<b>13,915</b>	<b>4,219</b>	<b>2,153</b>	<b>1,110</b>	<b>17</b>
一月 Jan.	19	105	2,029	511	351	125	3
二月 Feb.	13	96	1,903	371	330	94	1
三月 Mar.	15	98	2,792	431	505	115	3
四月 Apr.	13	89	1,586	384	339	118	—
五月 May	8	61	1,051	436	138	97	1
六月 June	13	54	823	397	65	111	—
七月 July	15	74	1,044	446	127	120	—
八月 Aug.	9	56	832	446	65	101	2
九月 Sept.	11	57	870	388	101	116	6
十月 Oct.	8	71	985	409	132	113	1
較上月增減(% VS. with Last Month)	-27.27	24.56	13.22	5.41	30.69	-2.59	-83.33
較上年同月增減(% VS. with Last Year)	-42.86	16.39	-22.13	4.07	-25.84	5.61	-50.00

資料來源：本部消防署。

說明：火災次數106年以前依據「火災成災標準及認定標準」公布，火災統計自106年起變更統計範圍，將火災次數細分為A1、A2及A3類，其中A1類係指造成人員死亡之火災案件；A2類指造成人員受傷、涉及糾紛、縱火案件或起火原因待查之火災案件；A3類指非屬A1、A2類，由分隊填具「火災案件搶救出動紀錄表」完成者。

TABLE 55. NUMBER OF FIRES - BY CLASSIFICATION AND FIRE TIME

Unit : Times

航空器 Aircraft	其他 Others	起 火 時 間 By Fire Time							
		0~3時 0~3 O'clock	3~6時 3~6 O'clock	6~9時 6~9 O'clock	9~12時 9~12 O'clock	12~15時 12~15 O'clock	15~18時 15~18 O'clock	18~21時 18~21 O'clock	21~24時 21~24 O'clock
—	110	162	166	133	207	200	195	196	158
—	158	209	198	154	248	276	214	233	172
1	145	230	188	205	261	272	278	219	203
—	6,583	1,522	1,028	2,107	5,636	6,483	6,636	4,489	2,563
—	8,489	1,390	967	1,890	5,229	5,962	6,168	3,995	2,321
—	9,085	1,303	859	1,635	4,154	4,823	4,877	3,301	1,914
—	10,183	1,233	846	1,569	4,122	4,673	4,707	3,168	1,930
—	11,098	1,129	859	1,525	4,087	4,698	4,538	3,070	1,778
—	7,023	970	728	1,139	2,899	3,197	3,252	2,293	1,412
—	660	88	57	109	223	221	333	203	106
—	494	71	51	84	195	199	284	139	94
—	793	78	65	87	266	377	322	205	124
<b>1</b>	<b>7,300</b>	<b>814</b>	<b>612</b>	<b>956</b>	<b>2,852</b>	<b>3,202</b>	<b>3,036</b>	<b>2,087</b>	<b>1,241</b>
—	1,163	130	82	114	339	472	505	312	199
—	1,216	72	72	105	436	510	455	238	124
1	1,850	86	68	165	718	771	624	331	142
—	847	91	63	104	365	392	346	208	119
—	448	75	52	83	195	197	214	196	108
—	317	68	63	68	145	167	134	123	122
—	440	88	72	85	188	200	181	205	114
—	283	54	48	70	135	148	191	144	107
—	327	66	40	87	149	152	187	157	100
—	409	84	52	75	182	193	199	173	106
--	25.08	27.27	30.00	-13.79	22.15	26.97	6.42	10.19	6.00
--	-38.03	-4.55	-8.77	-31.19	-18.39	-12.67	-40.24	-14.78	—

Source : National Fire Agency, MOI.

Note : Since 2017, the range of fire statistics is changed. Fires are divided into 3 types. A1 indicates that someone dies in the fire. A2 indicates that someone injures in the fire or that the caution of fire is man-made, disputation or having to be investigated. A3 indicates that the fire doesn't include in A1 or A2 and that fire-fighters write attendance record of the fire.

表56. 火災死傷人數及財物損失

年(月)別 Year (Month)	死亡人數按原因分 (人) Fire Death by Cause (Persons)							
	合計 Total	不含自殺 Suicide not Included	自殺 Suicide by Self- Burning	火焰 灼燒 Burnt	有害 氣體 Harm- ful Gas	跳樓 Jump from Building	外物 擊中 Hit by Articles	其他 Others
一〇三年 2014	368	—	170	133	4	9	52	
一〇四年 2015	850	—	710	101	5	1	33	
一〇五年 2016	430	409	21	200	177	1	9	22
一〇六年 2017	480	430	50	222	174	2	6	26
一〇七年 2018	463	420	43	180	166	5	3	66
一〇八年 2019	628	583	45	220	282	11	3	67
一〇九年 2020	625	582	43	192	321	11	4	54
一一〇年 2021	192	166	26	48	111	3	1	3
一一一年 2022	152	111	41	46	61	—	—	4
十月 Oct.	14	7	7	3	3	—	—	1
十一月 Nov.	7	4	3	—	4	—	—	—
十二月 Dec.	19	16	3	3	13	—	—	—
一一二年 2023	159	125	34	35	73	—	—	17
一月 Jan.	24	20	4	9	10	—	—	1
二月 Feb.	13	7	6	2	4	—	—	1
三月 Mar.	17	12	5	3	7	—	—	2
四月 Apr.	25	21	4	2	19	—	—	—
五月 May	8	6	2	1	4	—	—	1
六月 June	14	12	2	6	4	—	—	2
七月 July	17	15	2	7	8	—	—	—
八月 Aug.	11	7	4	2	5	—	—	—
九月 Sept.	20	16	4	2	4	—	—	10
十月 Oct.	10	9	1	1	8	—	—	—
較上月增減(%) VS. with Last Month	-50.00	-43.75	-75.00	-50.00	100.00	--	--	-100.00
較上年同月增減(%) VS. with Last Year	-28.57	28.57	-85.71	-66.67	166.67	--	--	-100.00

資料來源：本部消防署。  
 說明：1. 104年6月，新北市八仙樂園粉塵暴燃共造成499人傷亡。  
 2. 104年以前，「自殺」包含於「火焰灼燒」之中，係指以自殺為目的，縱火為手段，而引起火災之行為，自殺之死傷主要係自焚造成。  
 3. 106年起新增火災A3類，納入較輕微火災之統計，致部份統計項目與上年同期比較差異較大。  
 4. 110年起火災死傷原因分開列計。

TABLE 56. LOSSES OF FIRE DISASTERS

合計 Total	受傷人數按原因分 (人) Fire Injury by Cause (Persons)						
	不含自殺 Suicide not Included	自殺 Suicide by Self- Burning	火焰 灼燒 Burnt	有害 氣體 Harm- ful Gas	跳樓 Jump from Building	外物 擊中 Hit by Articles	其他 Others
—	—	—	—	—	—	—	—
—	—	—	—	—	—	—	—
—	—	—	—	—	—	—	—
—	—	—	—	—	—	—	—
—	—	—	—	—	—	—	—
—	—	—	—	—	—	—	—
—	—	—	—	—	—	—	—
—	—	—	—	—	—	—	—
304	301	3	84	184	1	—	32
194	184	10	72	72	2	5	33
13	12	1	2	7	—	—	3
20	19	1	4	9	—	—	6
27	25	2	9	13	—	3	—
301	299	2	67	90	1	—	141
21	21	—	9	11	—	—	1
12	11	1	6	5	—	—	—
18	18	—	11	5	1	—	1
38	38	—	9	27	—	—	2
13	12	1	6	5	—	—	1
30	30	—	11	15	—	—	4
14	14	—	4	4	—	—	6
21	21	—	6	10	—	—	5
124	124	—	2	3	—	—	119
10	10	—	3	5	—	—	2
-91.94	-91.94	--	50.00	66.67	--	--	-98.32
-23.08	-16.67	-100.00	50.00	-28.57	--	--	-33.33

Source : National Fire Agency, MOI.  
 Note : 1. 499 people were injured or dead in a dust explosion at Formosa Fun Coast in New Taipei City in June 2015.  
 2. Before 2015, the figures of "Burnt" included "Suicide by Self-Burning".  
 3. Some numbers vs. with last year are larger because of including A3 since 2017.  
 4. The causes of fire deaths and injuries were separately counted since 2021.

表56. 火災死傷人數及財物損失 (續)

年(月)別 Year (Month)	被毀損 房屋數 (戶) Burnout & Damaged Houses	被毀損車輛數(輛) Burn-out & Damaged Vehicles			
		合計 Total	大型車 Heavy	小型車 Light	特種車 Special Constructed
一〇三年 2014	1,263	658	16	252	13
一〇四年 2015	1,477	802	65	372	9
一〇五年 2016	1,568	836	27	310	10
一〇六年 2017	5,614	2,060	138	1,170	37
一〇七年 2018	5,302	1,920	150	1,002	46
一〇八年 2019	4,339	1,796	168	936	43
一〇九年 2020	4,011	2,095	184	1,075	61
一一〇年 2021	4,206	2,229	158	955	72
一一一年 2022	3,891	1,909	157	1,046	101
十 月 Oct.	302	223	15	105	4
十一月 Nov.	245	196	8	78	46
十二月 Dec.	323	116	13	76	3
<b>一一二年 2023</b>	<b>3,139</b>	<b>1,661</b>	<b>123</b>	<b>874</b>	<b>34</b>
一 月 Jan.	400	199	8	119	1
二 月 Feb.	264	144	14	62	1
三 月 Mar.	307	134	13	84	3
四 月 Apr.	307	232	8	149	2
五 月 May	293	127	5	68	1
六 月 June	288	124	17	65	4
七 月 July	369	166	12	89	7
八 月 Aug.	314	186	10	78	10
九 月 Sept.	291	143	14	72	2
十 月 Oct.	306	206	22	88	3
較上月增減(%) VS. with Last Month	5.15	44.06	57.14	22.22	50.00
較上年同月增減(%) VS. with Last Year	1.32	-7.62	46.67	-16.19	-25.00

資料來源：本部消防署。

說明：1. 104年6月，新北市八仙樂園粉塵暴燃共造成499人傷亡。  
2. 104年以前，「自殺」包含於「火焰灼燒」之中，係指以自殺為目的，縱火為手段，而引起火災之行為，自殺之死傷主要係自焚造成。  
3. 106年起新增火災A3類，納入較輕微火災之統計，致部份統計項目與上年同期比較差異較大。  
4. 110年起火災死傷原因分開列計。

TABLE 56. LOSSES OF FIRE DISASTERS(CONT.)

Burn-out & Damaged Vehicles		財物損失估值(千元) Estimated Losses(\$1,000)		
機車 Motorcycle	其他 Others	合計 Total	房屋 Houses	其他財物 Others
289	88	436,135	111,388	324,747
279	77	530,563	199,497	331,066
456	33	458,513	128,529	329,984
516	199	691,284	203,251	488,033
629	93	595,925	186,965	408,960
578	71	1,442,205	757,767	684,438
635	140	640,718	166,032	474,686
680	364	356,205	94,424	261,781
462	143	427,771	101,866	325,905
89	10	31,172	7,470	23,702
53	11	14,809	2,756	12,053
20	4	20,488	6,879	13,609
<b>392</b>	<b>238</b>	<b>458,166</b>	<b>133,801</b>	<b>324,365</b>
51	20	50,626	12,469	38,157
25	42	38,015	13,102	24,913
17	17	33,624	4,348	29,276
57	16	102,987	37,324	65,663
34	19	30,065	16,776	13,289
21	17	22,408	4,377	18,031
37	21	35,787	10,390	25,397
49	39	48,417	6,245	42,172
45	10	71,883	23,422	48,461
56	37	24,354	5,348	19,006
24.44	270.00	-66.12	-77.17	-60.78
-37.08	270.00	-21.87	-28.41	-19.81

Source : National Fire Agency, MOI.

Note : 1. 1,499 people were injured or dead in a dust explosion at Formosa Fun Coast in New Taipei City in June 2015.  
2. Before 2015, the figures of "Burnt" included "Suicide by Self-Burning".  
3. Some numbers vs. with last year are larger because of including A3 since 2017.  
4. The causes of fire deaths and injuries were separately counted since 2021.

表57. 起火建築物

單位：次

年(月)別 Year (Month)	建築物 起火 總次數 Caught Buildings	按建築物高度分 By Story				按建築物類別分			
		一層至 五層 1-5 Stories	六層至 十二層 6-12 Stories	十三層 至十九 層 13-19 Stories	二十層 以上 20 Stories & Over	獨立 住宅 Stand- alone Dwelling	集 合 住 宅 Group Dwelling	辦 公 建 築 Office Building	商 業 建 築 Business Building
一〇三年 2014	1,065	958	79	24	4	490	162	21	44
一〇四年 2015	1,242	1,104	108	26	4	530	228	24	83
一〇五年 2016	1,424	1,219	161	36	8	615	327	19	73
一〇六年 2017	9,094	7,166	1,342	475	111	3,365	3,651	122	336
一〇七年 2018	8,765	6,910	1,236	498	121	3,057	3,614	119	265
一〇八年 2019	8,003	6,233	1,179	482	109	2,900	3,266	120	250
一〇九年 2020	7,023	5,595	1,010	338	80	2,583	2,626	118	242

資料來源：本部消防署。

說明：建築物起火總次數因106年起變更統計範圍，致數字較105年增加許多。依「各類場所消防安全設備設置標準」規定及現況，「按建築物高度分」類別自110年起更改為5層以下、6至10層、11至20層、21至30層及31層以上。

TABLE 57. NUMBER OF FIRES OF CAUGHT BUILDINGS

Unit : Times

By Classification			按建築物用途分 By Use						
複 合 建 築 Com- pound	工 廠 及 倉 庫 Factory & Warehouse	其 他 Others	住 宅 Dwelling	營 業 所 Business Space	作 業 所 Operating Space	倉 庫 Ware- house	空 屋 或 修 建 中 Vacancy or Repairing	公 共 設 施 Public Facilities	其 他 Others
26	242	80	593	115	154	83	30	19	71
25	267	85	690	153	178	105	29	19	68
23	261	106	854	168	162	95	37	18	90
102	1,013	505	6,405	1,019	671	351	208	90	350
118	1,031	561	6,151	934	661	403	181	80	355
94	926	447	5,594	942	551	392	126	99	299
68	905	481	4,648	897	527	372	172	94	313

Source : National Fire Agency, MOI.

Note : The total number of the fire buildings fluctuated much more because statistical regions changed in 2017. The category of "by story" has been changed to 1-5, 6-10, 11-20, 21-30, and 31 stories & over since 2021.

表57. 起火建築物(續)

單位：次

年(月)別 Year (Month)	建築物 起火 總次數 Caught Buildings	按建築物高度分 By Story					按建築物類別分		
		五層以下 1-5 Stories	六至十層 6-10 Stories	十一至二十層 11-20 Stories	二十一至三十層 21-30 Stories	三十一層以上 31 Stories & Over	獨立住宅 Stand- alone Dwelling	集合住宅 Group Dwelling	辦公建築 Office Building
一一〇年 2021	5,994	4,735	622	585	45	7	2,125	2,211	101
一一一年 2022	5,512	4,391	582	486	38	15	2,030	1,987	115
十月 Oct.	393	318	36	34	4	1	136	141	6
十一月 Nov.	367	296	37	30	1	3	133	134	2
十二月 Dec.	431	358	45	27	—	1	173	142	11
一一二年 2023	4,219	3,375	427	360	50	7	1,557	1,399	76
一月 Jan.	511	420	47	35	8	1	206	170	4
二月 Feb.	371	303	34	29	4	1	144	137	7
三月 Mar.	431	339	47	35	9	1	144	149	4
四月 Apr.	384	318	31	31	3	1	145	115	3
五月 May	436	347	40	45	3	1	156	169	9
六月 June	397	305	50	39	3	—	139	135	14
七月 July	446	358	47	30	11	—	178	132	11
八月 Aug.	446	347	51	42	5	1	161	143	6
九月 Sept.	388	310	41	33	3	1	135	128	9
十月 Oct.	409	328	39	41	1	—	149	121	9
較上月增減(%) VS. with Last Month	5.41	5.81	-4.88	24.24	-66.67	-100.00	10.37	-5.47	—
較上年同月增減(%) VS. with Last Year	4.07	3.14	8.33	20.59	-75.00	-100.00	9.56	-14.18	50.00

資料來源：本部消防署。

說明：建築物起火總次數因106年起變更統計範圍，致數字較105年增加許多。依「各類場所消防安全設備設置標準」規定及現況，「按建築物高度分」類別自110年起更改為5層以下、6至10層、11至20層、21至30層及31層以上。

TABLE 57. NUMBER OF FIRES OF CAUGHT BUILDINGS(CONT.)

Unit : Times

By Classification				按建築物用途分 By Use							
商業建築 Business Building	複合建築 Com- pound	工廠及倉庫 Factory & Warehouse	其他 Others	住宅 Dwelling	營業場所 Business Space	作業場所 Operating Space	倉庫 Ware- house	空屋或 修繕中 Vacancy or Repairing	公共設施 Public Facilities	其他 Others	
221	78	882	376	3,854	806	485	395	129	77	248	
203	78	743	356	3,603	709	411	371	129	78	211	
14	10	61	25	258	40	35	30	8	6	16	
8	11	53	26	232	43	33	22	18	4	15	
18	1	64	22	286	46	34	40	8	3	14	
182	93	624	288	2,580	621	366	297	115	69	171	
18	5	67	41	334	60	42	31	13	6	25	
8	4	44	27	240	45	33	19	11	6	17	
22	14	60	38	262	72	30	33	12	3	19	
18	13	66	24	231	59	35	28	8	5	18	
16	11	52	23	290	61	27	23	12	6	17	
22	9	53	25	234	64	36	27	13	8	15	
21	8	73	23	268	69	41	38	8	8	14	
20	13	75	28	268	59	41	43	12	9	14	
20	4	65	27	224	61	39	30	16	4	14	
17	12	69	32	229	71	42	25	10	14	18	
-15.00	200.00	6.15	18.52	2.23	16.39	7.69	-16.67	-37.50	250.00	28.57	
21.43	20.00	13.11	28.00	-11.24	77.50	20.00	-16.67	25.00	133.33	12.50	

Source : National Fire Agency, MOI.

Note : The total number of the fire buildings fluctuated much more because statistical regions changed in 2017. The category of "by story" has been changed to 1-5, 6-10, 11-20, 21-30, and 31 stories & over since 2021.



表58. 火災出動人員、車輛及其他裝備

年(月)別 Year (Month)	出動人次(人次) Person-Times of Attendance				救出人數 (人) No. of People Rescued (Persons)	消 雲梯 消防車 Ladder
	合計 Total	消防人員 Fire Fighters	義消人員 Volunteer Fire Fighters	其他 Others		
一〇三年 2014	511,977	426,634	64,082	21,261	533	12,478
一〇四年 2015	587,599	489,418	68,595	29,586	569	10,940
一〇五年 2016	476,666	420,703	43,756	12,207	494	10,255
一〇六年 2017	571,358	495,086	53,770	22,502	968	10,812
一〇七年 2018	563,457	501,080	47,700	14,677	1,390	10,815
一〇八年 2019	541,241	485,321	40,518	15,402	1,743	10,090
一〇九年 2020	572,241	525,071	42,634	4,536	2,782	10,466
一一〇年 2021	601,155	558,242	39,384	3,529	1,997	10,364
一一一年 2022	520,347	487,824	29,393	3,130	2,197	10,422
十月 Oct.	45,235	41,608	3,389	238	135	857
十一月 Nov.	41,930	39,515	2,202	213	213	835
十二月 Dec.	50,252	46,687	3,071	494	95	973
<b>一一二年 2023</b>	<b>458,936</b>	<b>420,239</b>	<b>36,573</b>	<b>2,124</b>	<b>2,182</b>	<b>8,585</b>
一月 Jan.	61,644	56,416	4,776	452	331	1,133
二月 Feb.	48,375	44,173	3,933	269	116	760
三月 Mar.	67,418	59,882	7,157	379	172	861
四月 Apr.	48,341	43,832	4,394	115	124	787
五月 May	39,974	37,016	2,853	105	211	985
六月 June	37,671	34,976	2,399	296	67	824
七月 July	43,795	40,043	3,607	145	100	871
八月 Aug.	36,223	33,639	2,458	126	476	790
九月 Sept.	37,435	34,989	2,332	114	280	815
十月 Oct.	38,060	35,273	2,664	123	305	759
較上月增減(%) VS. with Last Month	1.67	0.81	14.24	7.89	8.93	-6.87
較上年同月增減(%) VS. with Last Year	-15.86	-15.23	-21.39	-48.32	125.93	-11.44

資料來源：本部消防署。

TABLE 58. FIRE SERVICES AND CALL FREQUENCY

化學 消防車 Chemical Fire Engine	防車(車次)Fire Engines(Times)			救災車(車次)Rescue Cars(Times)			救護車 (車次) Ambu- lances (Times)	消防勤務 船、艇、 直升機及 其他裝備 (車次) Others (Times)
	水箱、水 庫超 高壓 消防車 Tanker, Heavy Tanker & Super -high Presser	其他(泡 沫、幫浦 ) 消防車 Others	救 助 器材車 Rescue Fire Engines	照明車 Lighting Vehicles	消防 警備車 Fire Guard Cars	其他 救災車 Other Rescue Cars		
4,855	126,000	1,132	5,527	252	984	5,723	30,380	670
4,384	133,836	1,218	5,092	190	1,215	5,915	31,341	1,172
4,415	110,370	768	4,248	120	1,322	4,928	27,765	2,620
5,564	135,153	1,128	4,727	202	1,684	5,198	28,720	4,623
5,458	136,495	1,949	4,691	94	1,808	4,866	28,309	6,196
4,865	133,512	1,229	4,678	166	1,893	4,756	25,738	6,693
5,410	148,246	1,441	4,528	161	3,636	8,209	27,260	4,253
6,090	159,784	1,351	5,009	129	3,577	9,274	26,450	2,779
5,473	136,042	763	4,370	257	2,971	9,557	25,288	2,658
471	12,280	84	333	19	226	752	2,064	199
429	11,312	41	349	17	169	710	2,024	267
501	13,804	94	412	16	282	837	2,288	231
<b>5,213</b>	<b>125,977</b>	<b>776</b>	<b>3,519</b>	<b>124</b>	<b>2,920</b>	<b>8,693</b>	<b>22,120</b>	<b>3,186</b>
628	16,590	150	546	20	379	968	2,706	423
593	13,685	141	333	8	396	854	1,963	498
709	19,794	193	351	9	641	1,011	2,462	569
479	13,411	66	325	14	347	935	2,466	335
404	10,771	50	356	8	198	815	2,088	215
365	9,912	26	318	10	206	779	2,020	177
379	11,747	42	392	15	233	902	2,245	253
552	9,610	31	286	17	184	800	2,041	191
565	9,961	38	304	14	196	847	2,117	299
539	10,496	39	308	9	140	782	2,012	226
-4.60	5.37	2.63	1.32	-35.71	-28.57	-7.67	-4.96	-24.41
14.44	-14.53	-53.57	-7.51	-52.63	-38.05	3.99	-2.52	13.57

Source : National Fire Agency, MOI.

表59. 消防緊急救護服務

年 (月) 別 Year (Month)	救護出勤次數 Times of Call Volume (Times)					急救送醫人次 Times of Person Rescued in Emergency (2)				
	合計 Total	送醫 次數 Send to Hospital	未接 觸 Not encoun- tered	有接觸 未運送 Encountered but not transported	出勤 待命 On duty and standby	合計 Total	非創傷類			
							小計 Subtotal	急病 Acute Disease	路倒 Falling on Road	孕婦 急產 In Urgent Labor
一〇三年 2014	1,078,727	840,433		238,294	878,849	429,019	304,200	15,743	2,359	
一〇四年 2015	1,100,264	853,534		246,730	891,562	435,919	304,795	14,385	2,534	
一〇五年 2016	1,117,523	871,148		246,375	906,603	454,029	324,442	13,708	2,506	
一〇六年 2017	1,100,323	857,844		242,479	891,508	439,554	320,221	12,504	2,082	
一〇七年 2018	1,101,350	860,612		240,738	897,081	439,707	323,111	11,146	1,832	
一〇八年 2019	1,118,439	873,585		244,854	905,951	450,829	331,943	10,470	1,893	
一〇九年 2020	1,126,486	862,834		263,652	891,117	435,999	314,581	9,270	1,781	
一一〇年 2021	1,135,845	856,830		279,015	881,766	461,673	327,017	9,333	1,765	
一一一年 2022	1,307,596	999,944	59,640	225,606	22,406	1,034,185	592,927	379,680	10,753	1,946
十月 Oct.	115,083	89,376	5,359	18,509	1,839	92,319	53,038	34,395	980	171
十一月 Nov.	108,272	83,118	5,047	18,326	1,781	85,616	45,978	31,183	883	163
十二月 Dec.	117,414	89,089	5,338	20,838	2,149	91,522	47,975	33,200	928	167
一一二年 2023	1,091,738	831,407	51,773	188,101	20,457	853,419	469,503	337,820	9,190	1,534
一月 Jan.	118,642	89,786	5,593	20,936	2,327	92,390	52,227	35,993	1,029	169
二月 Feb.	103,478	78,897	4,726	17,996	1,859	81,102	45,636	31,630	806	156
三月 Mar.	109,329	82,983	4,975	19,177	2,194	85,105	45,780	32,250	891	152
四月 Apr.	101,672	77,132	4,740	17,906	1,894	79,265	42,814	30,634	865	146
五月 May	111,786	85,785	5,216	18,825	1,960	87,741	48,735	35,866	946	145
六月 June	114,696	88,219	5,487	18,935	2,055	90,629	51,279	38,033	1,007	146
七月 July	113,667	86,265	5,652	19,686	2,064	88,549	49,414	36,289	991	134
八月 Aug.	108,286	82,486	5,262	18,528	2,010	84,570	45,571	33,288	944	152
九月 Sept.	104,006	78,837	5,127	17,951	2,091	80,879	43,626	31,606	879	172
十月 Oct.	106,176	81,017	4,995	18,161	2,003	83,189	44,421	32,231	832	162
較上月增減 (%) VS. with Last Month	2.09	2.77	-2.57	1.17	-4.21	2.86	1.82	1.98	-5.35	-5.81
較上年同月增減 (%) VS. with Last Year	-7.74	-9.35	-6.79	-1.88	8.92	-9.89	-16.25	-6.29	-15.10	-5.26

資料來源：本部消防署。

1. 配合救護紀錄表修訂，109年起「溺水」由「非創傷類」調整至「創傷類」。
2. 109年起急救救護服務新增實務常見之「摔跌傷」統計項目包含於「其他」。
3. 自111年起，將未送醫次數分成「未接觸」、「有接觸未運送」及「出勤待命」。

TABLE 59. EMERGENCY MEDICAL SERVICES

Times of Person Rescued in Emergency (2)										
Non-Trauma		創傷類					Trauma			
疑似毒藥物與 一氧化碳中毒 Suspected Toxicant/ Drug/Carbon Monoxide Poisoning	其他 Others	小計 Subtotal	一般 外傷 General Trauma	溺水 Drowned	墜落 傷 Tumbling	穿刺 傷 Piercing	車禍 受傷 Injured in a Traffic Accident	電擊傷 Wounded by Electric Shock	其他 Others	
5,581	101,136	449,830	75,075	469	10,063	886	335,440	146	27,751	
5,667	108,538	455,643	76,338	330	11,924	835	337,818	142	28,256	
6,036	107,337	452,574	79,311	310	13,413	741	331,082	140	27,577	
5,485	99,262	451,954	78,915	278	12,715	723	330,725	191	28,407	
5,696	97,922	457,374	83,997	226	12,676	666	331,341	131	28,337	
4,935	101,588	455,122	88,520	247	13,644	607	323,321	134	28,649	
5,195	105,172	455,118	49,426	393	8,654	748	315,190	118	80,589	
5,055	118,503	420,093	38,888	207	6,410	729	282,977	127	90,755	
4,857	195,691	441,258	42,887	216	5,927	691	291,256	99	100,182	
434	17,058	39,281	3,805	12	536	52	25,857	7	9,012	
415	13,334	39,638	3,740	17	481	63	26,559	9	8,769	
362	13,318	43,547	3,777	11	536	51	28,754	8	10,410	
4,206	116,753	383,916	37,935	182	5,103	566	247,896	86	92,148	
401	14,635	40,163	3,892	6	477	45	25,582	3	10,158	
403	12,641	35,466	3,282	12	433	39	23,016	4	8,680	
374	12,113	39,325	3,849	10	473	57	26,133	2	8,801	
416	10,753	36,451	3,610	16	506	56	23,797	9	8,457	
446	11,332	39,006	3,943	14	547	73	25,391	13	9,025	
390	11,703	39,350	4,073	29	498	59	25,393	7	9,291	
476	11,524	39,135	3,981	31	566	63	24,915	14	9,565	
446	10,741	38,999	3,896	27	566	59	25,029	16	9,406	
405	10,564	37,253	3,724	18	516	52	23,697	10	9,236	
449	10,747	38,768	3,685	19	521	63	24,943	8	9,529	
10.86	1.73	4.07	-1.05	5.56	0.97	21.15	5.26	-20.00	3.17	
3.46	-37.00	-1.31	-3.15	58.33	-2.80	21.15	-3.53	14.29	5.74	

Source: National Fire Agency, MOI.

1. The "Drowned" are classified to trauma treatments from January, 2020.
2. The figures of "Others" includes "Tripped over" from January, 2020.
3. The figures of Without Sending to Hospital has been divided into "No Contact", "Contact Without Transport" and "Standby on Scene" since 2022.

表60. 消防緊急救護急救處置

單位：次

年(月)別 Year (Month)	呼吸道處置 Respiratory Passages Treatments					創傷處置			
	抽吸 Aspirate	鼻管 Given Oxygen from Nose	面罩 Given Oxygen from Mask	哈姆 立克法 Heimlich	其他維 持呼吸 道暢通 Others	頸圍 Cervical Ring	清洗 傷口 Clear Wounds	包紮 止血 Bloodshed Swathed	骨折 固定 Fracture Fixed
一〇三年 2014	2,074	42,265	95,580	325	75,658	51,856	337,154	306,604	33,295
一〇四年 2015	1,886	40,271	87,645	281	75,267	51,007	343,659	312,939	31,352
一〇五年 2016	1,904	35,277	84,913	323	75,516	46,471	342,682	316,393	35,158
一〇六年 2017	1,670	31,101	78,556	714	76,922	45,572	344,716	318,096	33,167
一〇七年 2018	1,555	28,826	72,548	385	77,255	45,372	349,096	322,036	33,357
一〇八年 2019	1,601	28,397	69,897	505	79,695	44,298	352,335	325,815	32,380
一〇九年 2020	1,349	23,230	60,853	231	77,677	43,297	364,865	338,192	29,506
一一〇年 2021	1,177	22,328	60,051	203	80,014	39,779	333,240	312,666	31,240
一一一年 2022	1,398	26,326	69,840	239	95,432	39,821	336,637	315,446	33,037
十月 Oct.	129	2,426	6,390	18	8,253	3,403	30,186	28,518	2,942
十一月 Nov.	143	2,279	5,765	18	7,800	3,496	30,331	28,687	3,090
十二月 Dec.	132	2,239	6,219	24	9,194	3,582	30,829	29,042	3,224
一一二年 2023	1,412	24,463	60,624	231	81,607	32,565	296,947	280,996	28,992
一月 Jan.	156	2,417	6,720	26	9,986	3,453	28,429	26,849	2,996
二月 Feb.	142	2,185	5,771	23	8,704	3,007	25,232	23,872	2,617
三月 Mar.	156	2,231	5,968	20	8,367	3,377	29,774	28,186	2,985
四月 Apr.	121	2,167	5,565	23	7,334	3,071	28,418	27,000	2,793
五月 May	151	2,574	6,400	21	8,216	3,462	30,915	29,269	3,042
六月 June	145	2,891	6,757	28	8,373	3,208	31,386	29,697	2,978
七月 July	161	2,789	6,340	24	8,321	3,250	31,561	29,804	2,856
八月 Aug.	106	2,464	5,744	19	7,408	3,349	30,903	29,061	2,886
九月 Sept.	133	2,340	5,510	23	7,154	3,150	29,556	28,039	2,807
十月 Oct.	141	2,405	5,849	24	7,744	3,238	30,773	29,219	3,032
較上月增減(%) VS. with Last Month	6.02	2.78	6.15	4.35	8.25	2.79	4.12	4.21	8.02
較上年同月增減(%) VS. with Last Year	9.30	-0.87	-8.47	33.33	-6.17	-4.85	1.94	2.46	3.06

資料來源：本部消防署。

- 說明：
1. 配合救護紀錄表修訂，創傷處置項下之「其他」，104年以前僅指「鏟式擔架固定」，105年起包含「抽吸式護木」、「鏟式擔架固定」等其他創傷處置。
  2. 配合救護紀錄表修訂，其他處置下之「其他」，104年以前係指「生命徵象監測」與「ALS支援」，105年起包含「測量血糖」及其他處置，「生命徵象監測」與「ALS支援」不再列入統計。
  3. 配合救護紀錄表修訂，109年起「夾板固定」及「抽吸式護木」合併為「骨折固定」；心肺復甦術項下新增「自動心肺復甦機」。
  4. 111年起創傷處置增加「止血帶」。

TABLE 60. RESCUE TREATMENTS OF EMERGENCY MEDICAL SERVICES

Unit : Times

Trauma Treatments	心肺復甦術 CPR			藥物 處置 Medicine Treatments	其他處置 Other Treatments					
	止血帶 Tourni- quet	長背板 固定 Tergal Fixed	軀幹固 定器 KED		其他創 傷處置 Others	自動 心肺 復甦機 LUCAS	CPR	使用自 動體外 心臟去 顫器 AED	保暖 Keep Warm	心理 支持 Psycho- analyzed
—	62,233	2,625	1,406	—	22,723	23,066	27,749	441,400	810,725	626,160
—	59,773	2,457	889	—	21,086	20,981	27,379	416,992	824,394	647,833
—	53,421	2,221	4,621	—	21,620	21,556	24,346	407,249	838,708	196,398
—	50,568	2,148	4,160	—	20,476	20,441	23,831	378,619	819,765	246,168
—	46,635	1,936	6,239	—	20,562	20,542	28,687	352,027	815,883	265,174
—	42,365	1,896	9,931	—	20,619	20,450	30,925	342,894	825,705	215,864
—	39,701	1,875	33,199	12,899	20,340	20,296	33,577	324,980	834,551	174,897
—	35,286	1,545	45,931	13,894	20,091	20,305	32,109	305,428	818,136	189,401
966	33,380	1,834	13,246	15,587	21,388	21,915	36,674	345,168	929,353	240,125
41	3,059	124	1,232	1,245	1,745	1,808	3,170	29,682	84,223	21,547
7	3,063	113	1,184	1,244	1,718	1,748	3,181	29,230	78,798	20,290
35	3,157	125	1,150	1,500	2,070	2,137	3,220	39,148	84,297	21,940
500	27,429	1,116	10,156	12,702	17,278	18,250	36,999	299,884	789,081	217,943
40	3,089	166	1,099	1,610	2,276	2,491	3,859	40,338	85,176	23,477
36	2,664	122	969	1,329	1,868	2,029	3,391	34,663	74,958	20,981
41	2,972	121	1,080	1,352	1,875	2,115	3,651	33,380	78,908	21,441
49	2,640	110	1,039	1,155	1,525	1,656	3,328	28,672	73,418	19,893
46	2,820	89	1,065	1,210	1,620	1,665	3,913	29,323	81,526	22,721
59	2,677	98	1,112	1,269	1,724	1,777	3,986	28,557	83,681	23,739
59	2,654	104	1,028	1,298	1,748	1,786	4,164	26,246	81,815	23,341
63	2,627	95	882	1,148	1,543	1,532	3,741	25,900	78,172	21,648
53	2,570	114	913	1,120	1,474	1,490	3,489	25,243	74,293	20,241
54	2,716	97	969	1,211	1,625	1,709	3,477	27,562	77,134	20,461
1.89	5.68	-14.91	5.90	8.13	10.24	14.70	-0.34	9.19	3.82	6.88
31.71	-11.21	-21.77	-19.64	-2.73	-6.88	-5.48	9.68	-7.14	-8.42	-6.59

Source: National Fire Agency, MOI.

- Note :
- 1.The figures of "Others" of Trauma Treatments referred to "Shovel-type Stretcher Fixed" before 2015, but included "Vacuum Splint", "Shovel-type Stretcher Fixed" and other Trauma Treatments since 2016 due to the revised Patient Care Record.
  - 2.Since 2016, the figures of "Others" of Other Treatments excluded "Vital Sign Monitoring" and "Advanced Life Support" ( which were included before 2015 ) due to the revised Patient Care Record.
  - 3.The figures of "Splint Fixed" and "Vacuum Splint" are classified to Fracture Fixed and the figures of "CPR" include "LUCAS" since 2020.
  - 4.The figures of "Trauma Treatments" include "Tourniquet" since 2022.

表61. 核發建築物建造執照—按月別及用途別分

年 (月) 別	總計 Grand Total		住宿類(H類)		
			住宅(H-2) Residential		
Year (Month)	總件數 Total Cases	總樓地板面積 (平方公尺) Total Floor Area (m <sup>2</sup> )	件數 Cases	宅數 Houses	總樓地板面積 (平方公尺) Total Floor Area (m <sup>2</sup> )
一〇三年 2014	31,994	38,634,904	25,261	124,127	22,230,818
一〇四年 2015	27,643	32,595,657	21,440	106,752	18,232,801
一〇五年 2016	22,511	26,235,287	16,590	79,490	13,264,290
一〇六年 2017	25,035	29,883,925	18,908	91,981	15,251,789
一〇七年 2018	27,344	33,984,220	21,073	121,689	18,676,925
一〇八年 2019	27,143	36,927,792	21,388	148,566	21,950,228
一〇九年 2020	25,980	41,521,034	19,996	160,039	23,194,608
一一〇年 2021	26,089	43,425,428	20,063	170,465	24,874,226
一一一年 2022	23,257	45,827,240	17,107	180,674	25,187,334
十月 Oct.	1,904	4,625,762	1,316	12,670	1,785,107
十一月 Nov.	1,894	4,058,775	1,335	19,376	2,578,704
十二月 Dec.	1,883	3,462,254	1,350	14,882	2,068,731
<b>一一二年 2023</b>	<b>15,215</b>	<b>31,088,496</b>	<b>10,227</b>	<b>120,672</b>	<b>16,206,809</b>
一月 Jan.	1,270	2,122,028	901	8,605	1,198,592
二月 Feb.	1,363	2,479,207	914	9,821	1,374,875
三月 Mar.	1,564	4,618,871	1,013	16,830	2,166,134
四月 Apr.	1,337	3,090,774	875	10,737	1,379,065
五月 May	1,792	3,145,457	1,178	10,912	1,477,503
六月 June	1,629	3,144,058	1,129	14,354	1,960,643
七月 July	1,728	2,962,630	1,191	13,471	1,737,470
八月 Aug.	1,800	3,039,994	1,260	13,112	1,850,759
九月 Sept.	1,274	3,271,498	833	11,665	1,591,020
十月 Oct.	1,458	3,213,979	933	11,165	1,470,748
較上月增減(%) VS. with Last Month	14.44	-1.76	12.00	-4.29	-7.72
較上年同月增減(%) VS. with Last Year	-23.42	-30.52	-29.10	-11.88	-17.38

資料來源：本部國土管理署。

說明：1.用途別依「建築物使用類組及變更使用辦法」分類。

2.表內數字包括內政部指定特設主管建築機關資料。

TABLE 61. ISSUED BUILDING CONSTRUCTION LICENSE  
- BY MONTH AND USE

Lodging		商業類(B類)		工業、倉儲類 (C類)		辦公、服務類(G類)	
宿舍安養(H-1) Dormitory, Care		Commerce		Industry, Storage		Business, Service	
件數 Cases	總樓地板面積 (平方公尺) Total Floor Area (m <sup>2</sup> )	件數 Cases	總樓地板面積 (平方公尺) Total Floor Area (m <sup>2</sup> )	件數 Cases	總樓地板面積 (平方公尺) Total Floor Area (m <sup>2</sup> )	件數 Cases	總樓地板面積 (平方公尺) Total Floor Area (m <sup>2</sup> )
67	289,146	193	1,961,250	2,139	6,298,000	1,188	2,528,920
52	280,280	185	869,853	1,890	6,595,431	1,120	1,717,122
59	173,536	164	1,053,834	1,747	5,593,609	1,111	1,460,476
72	237,991	169	1,453,034	2,151	6,235,115	1,008	1,364,458
70	219,737	157	828,769	2,416	7,751,460	1,072	2,029,185
65	157,486	140	811,827	2,150	7,979,121	1,130	1,919,903
71	250,229	135	1,081,367	1,916	10,196,956	1,335	2,353,874
79	183,798	147	1,482,504	2,043	6,861,516	1,206	3,380,031
78	302,641	141	1,049,941	2,134	8,588,971	1,353	4,881,652
6	9,115	8	63,678	186	494,232	147	1,754,785
7	60,023	9	33,800	241	861,777	141	163,601
6	26,722	12	119,865	174	501,520	120	172,293
<b>67</b>	<b>161,437</b>	<b>118</b>	<b>798,028</b>	<b>1,676</b>	<b>5,763,888</b>	<b>1,271</b>	<b>4,145,038</b>
5	2,938	10	56,117	136	451,724	83	144,551
5	20,731	11	41,757	140	491,370	107	222,758
7	27,882	12	92,915	182	1,022,093	126	882,440
5	11,580	14	127,903	155	728,293	127	342,112
6	10,408	19	76,223	255	467,564	141	668,934
5	19,206	10	23,660	183	415,629	100	346,842
9	35,012	13	132,998	166	507,654	160	260,201
11	14,467	10	161,543	162	457,647	149	286,019
5	7,741	4	31,955	115	771,802	140	461,464
9	11,472	15	52,957	182	450,112	138	529,717
80.00	48.20	275.00	65.72	58.26	-41.68	-1.43	14.79
50.00	25.86	87.50	-16.84	-2.15	-8.93	-6.12	-69.81

Source : National Land Management Agency, MOI.

Note : 1.The figures are classified according to Architecture Usage Classification and Change Usage regulation.

2.The figures include the data of M.O.I. Const. Orgs..

表61. 核發建築物建造執照—按月別及用途別分(續)

年 (月) 別 Year (Month)	休閒、文教類(D類) Leisure, Education		衛生、福利、 更生類(F類) Health, Welfare, Regeneration		其 他 類 公共集會類(A類) Assembly	
	件數 Cases	總樓地板 面積 (平方公尺) Total Floor Area (m <sup>2</sup> )	件數 Cases	總樓地板 面積 (平方公尺) Total Floor Area (m <sup>2</sup> )	件數 Cases	總樓地板 面積 (平方公尺) Total Floor Area (m <sup>2</sup> )
	一〇三年 2014	356	956,748	102	298,819	30
一〇四年 2015	331	842,645	103	439,766	23	126,806
一〇五年 2016	327	894,343	135	571,530	18	78,182
一〇六年 2017	370	1,203,320	136	427,533	18	114,961
一〇七年 2018	558	1,455,041	157	686,869	29	148,511
一〇八年 2019	506	939,721	162	798,110	30	93,435
一〇九年 2020	680	1,196,471	140	533,718	20	107,878
一一〇年 2021	496	1,225,927	150	769,031	21	101,110
一一一年 2022	451	873,388	150	664,068	20	149,495
十 月 Oct.	43	99,390	14	52,604	1	454
十一 月 Nov.	27	66,174	11	11,815	—	—
十二 月 Dec.	38	86,760	4	3,949	2	261
<b>一一二年 2023</b>	<b>295</b>	<b>748,206</b>	<b>104</b>	<b>462,346</b>	<b>11</b>	<b>82,365</b>
一 月 Jan.	20	33,645	9	59,261	1	5,499
二 月 Feb.	33	70,723	7	11,435	1	17,890
三 月 Mar.	34	62,776	16	39,873	3	21,387
四 月 Apr.	31	130,831	8	68,684	—	—
五 月 May	30	86,436	14	143,108	1	99
六 月 June	30	55,952	12	13,475	2	33,510
七 月 July	28	26,179	12	59,774	—	—
八 月 Aug.	27	84,258	10	22,752	1	2,715
九 月 Sept.	29	64,234	6	14,338	1	1,070
十 月 Oct.	33	133,172	10	29,646	1	195
較上月增減(%) VS. with Last Month	13.79	107.32	66.67	106.77	—	-81.78
較上年同月增減(%) VS. with Last Year	-23.26	33.99	-28.57	-43.64	—	-57.05

說 明：自107年2月其他類再細分「農業設施」。

TABLE 61. ISSUED BUILDING CONSTRUCTION LICENSE  
- BY MONTH AND USE(CONT.)

Others							
宗教、殯葬類(E類) Religion, Funeral		危險物品類(I類) Hazard Contents		其他類 Others			
件數 Cases	總樓地板面積 (平方公尺) Total Floor Area (m <sup>2</sup> )	件數 Cases	總樓地板面積 (平方公尺) Total Floor Area (m <sup>2</sup> )	件數 Cases	總樓地板面積 (平方公尺) Total Floor Area (m <sup>2</sup> )	農業設施 Agricultural facility	
						件數 Cases	總樓地板面積 (平方公尺) Total Floor Area (m <sup>2</sup> )
150	233,072	35	36,367	2,473	3,694,334	—	—
125	139,083	32	17,547	2,342	3,334,323	—	—
143	243,773	43	49,034	2,174	2,852,680	—	—
139	225,232	43	34,886	2,021	3,335,606	—	—
146	216,080	48	34,389	1,618	1,937,254	1,299	1,698,458
165	296,858	50	98,186	1,357	1,882,917	1,353	1,882,791
174	330,908	47	64,062	1,466	2,210,963	1,466	2,210,963
157	315,227	43	75,515	1,684	4,156,543	1,684	4,156,543
139	263,009	44	53,497	1,640	3,813,244	1,640	3,813,244
24	37,128	3	1,086	156	328,183	156	328,183
12	19,280	4	1,149	107	262,452	107	262,452
8	20,459	7	15,285	162	446,409	162	446,409
<b>119</b>	<b>192,739</b>	<b>34</b>	<b>32,235</b>	<b>1,293</b>	<b>2,495,405</b>	<b>1,293</b>	<b>2,495,405</b>
12	38,268	3	458	90	130,975	90	130,975
10	13,017	3	3,649	132	211,002	132	211,002
11	20,293	10	7,907	150	275,171	150	275,171
5	721	1	570	116	301,015	116	301,015
10	22,380	3	1,531	135	191,271	135	191,271
11	21,671	4	6,245	143	247,225	143	247,225
19	19,247	3	2,468	127	181,627	127	181,627
22	19,562	3	1,763	145	138,509	145	138,509
5	2,042	3	2,043	133	323,789	133	323,789
14	35,538	1	5,601	122	494,821	122	494,821
180.00	1,640.35	-66.67	174.16	-8.27	52.82	-8.27	52.82
-41.67	-4.28	-66.67	415.75	-21.79	50.78	-21.79	50.78

Note : The item of others is subdivided into "Agricultural facility" since February, 2018.

表62. 核發建築物建造執照－按區域別及用途別分

區域別 Locality	總計 Grand Total		住宿類(H類)		
			住宅(H-2) Residential		
	總件數 Total Cases	總樓地板面積 (平方公尺) Total Floor Area (m <sup>2</sup> )	件數 Cases	宅數 Houses	總樓地板面積 (平方公尺) Total Floor Area (m <sup>2</sup> )
一二年十月 Oct., 2023	1,458	3,213,979	933	11,165	1,470,748
新北市 New Taipei City	26	188,697	16	1,111	133,514
臺北市 Taipei City	19	236,307	15	1,478	195,516
桃園市 Taoyuan City	91	200,316	44	1,058	128,112
臺中市 Taichung City	178	378,405	130	1,295	221,013
臺南市 Tainan City	204	620,774	96	539	69,410
高雄市 Kaohsiung City	129	247,033	67	1,360	157,183
臺灣省 Taiwan Prov.	777	1,211,752	549	4,216	552,387
宜蘭縣 Yilan C.	76	85,975	62	673	71,160
新竹縣 Hsinchu C.	31	301,632	25	1,030	142,024
苗栗縣 Miaoli C.	6	40,573	5	194	27,361
彰化縣 Changhua C.	96	142,347	65	419	74,724
南投縣 Nantou C.	84	96,330	52	277	38,135
雲林縣 Yunlin C.	158	70,491	109	204	33,609
嘉義縣 Chiayi C.	50	46,707	36	46	8,411
屏東縣 Pingtung C.	109	189,782	62	140	18,995
臺東縣 Taitung C.	37	21,345	29	134	15,765
花蓮縣 Hualien C.	19	68,271	14	536	50,002
澎湖縣 Penghu C.	57	11,687	55	55	11,110
基隆市 Keelung City	6	34,795	4	180	16,102
新竹市 Hsinchu City	29	95,886	23	320	43,349
嘉義市 Chiayi City	19	5,931	8	8	1,640
福建省 Fuchien Prov.	23	15,888	15	107	13,367
金門縣 Kinmen C.	23	15,888	15	107	13,367
連江縣 Lienchiang C.	—	—	—	—	—
國家公園 National Park	2	3,228	—	—	—
其他內政部 指定特設主 管建築機關 M.O.I. Const. Orgs.	9	111,579	1	1	246

資料來源：本部國土管理署。

TABLE 62. ISSUED BUILDING CONSTRUCTION LICENSE  
- BY LOCALITY AND USE

Lodging		商業類(B類)		工業、倉儲類 (C類)		辦公、服務類(G類)	
宿舍安養(H-1) Dormitory, Care		Commerce		Industry, Storage		Business, Service	
件數 Cases	總樓地板面積 (平方公尺) Total Floor Area (m <sup>2</sup> )	件數 Cases	總樓地板面積 (平方公尺) Total Floor Area (m <sup>2</sup> )	件數 Cases	總樓地板面積 (平方公尺) Total Floor Area (m <sup>2</sup> )	件數 Cases	總樓地板面積 (平方公尺) Total Floor Area (m <sup>2</sup> )
9	11,472	15	52,957	182	450,112	138	529,717
1	623	—	—	4	25,966	2	11,421
—	—	—	—	—	—	1	11,287
1	973	1	448	30	57,632	10	6,904
2	4,519	1	2,219	10	38,649	20	89,109
2	4,434	—	—	24	37,802	43	186,354
—	—	3	2,876	39	65,799	9	8,226
3	923	9	46,939	65	156,735	48	171,216
1	225	—	—	6	11,380	—	—
—	—	—	—	3	7,717	2	151,827
—	—	—	—	—	—	—	—
—	—	3	154	11	40,203	3	140
—	—	1	557	6	26,382	3	970
—	—	2	6,219	6	3,925	19	11,513
—	—	—	—	4	7,015	4	484
—	—	2	38,921	25	5,730	2	861
1	208	—	—	1	1,404	2	1,047
—	—	—	—	—	—	1	1,463
1	490	—	—	—	—	1	87
—	—	—	—	—	—	1	405
—	—	—	—	1	51,764	3	490
—	—	1	1,088	2	1,215	7	1,929
—	—	1	475	4	671	2	599
—	—	—	—	—	—	—	—
—	—	—	—	—	—	1	126
—	—	—	—	6	66,858	2	44,475

Source : National Land Management Agency, MOI.

表62. 核發建築物建造執照—按區域別及用途別分(續)

區域別 Locality	休閒、文教類(D類) Leisure, Education		衛生、福利、 更生類(F類) Health, Welfare, Regeneration		公共集會類(A類) Assembly	
	件數 Cases	總樓地板 面積 (平方公尺) Total Floor Area (m <sup>2</sup> )	件數 Cases	總樓地板 面積 (平方公尺) Total Floor Area (m <sup>2</sup> )	件數 Cases	總樓地板 面積 (平方公尺) Total Floor Area (m <sup>2</sup> )
一二年十月 Oct., 2023	33	133,172	10	29,646	1	195
新北市 New Taipei City	3	17,173	—	—	—	—
臺北市 Taipei City	3	29,504	—	—	—	—
桃園市 Taoyuan City	1	170	2	1,425	—	—
臺中市 Taichung City	7	14,664	2	5,316	—	—
臺南市 Tainan City	3	14,821	—	—	—	—
高雄市 Kaohsiung City	3	1,983	4	1,600	—	—
臺灣省 Taiwan Prov.	12	51,755	2	21,305	1	195
宜蘭縣 Yilan C.	4	1,226	—	—	—	—
新竹縣 Hsinchu C.	—	—	—	—	—	—
苗栗縣 Miaoli C.	—	—	1	13,212	—	—
彰化縣 Changhua C.	1	899	—	—	—	—
南投縣 Nantou C.	—	—	—	—	—	—
雲林縣 Yunlin C.	—	—	—	—	—	—
嘉義縣 Chiayi C.	—	—	1	8,093	—	—
屏東縣 Pingtung C.	4	32,706	—	—	—	—
臺東縣 Taitung C.	1	2,203	—	—	1	195
花蓮縣 Hualien C.	1	14,694	—	—	—	—
澎湖縣 Penghu C.	—	—	—	—	—	—
基隆市 Keelung City	—	—	—	—	—	—
新竹市 Hsinchu City	1	27	—	—	—	—
嘉義市 Chiayi City	—	—	—	—	—	—
福建省 Fuchien Prov.	—	—	—	—	—	—
金門縣 Kinmen C.	—	—	—	—	—	—
連江縣 Lienchiang C.	—	—	—	—	—	—
國家公園 National Park	1	3,102	—	—	—	—
其他內政部 指定特設主 管建築機關 Other M.O.I. Const. Orgs.	—	—	—	—	—	—

TABLE 62. ISSUED BUILDING CONSTRUCTION LICENSE  
- BY LOCALITY AND USE (CONT.)

宗教、殯葬類(E類) Religion, Funeral		危險物品類(I類) Hazard Contents		其他類 Others		農業設施 Agricultural facility	
件數 Cases	總樓地板面積 (平方公尺) Total Floor Area (m <sup>2</sup> )	件數 Cases	總樓地板面積 (平方公尺) Total Floor Area (m <sup>2</sup> )	件數 Cases	總樓地板面積 (平方公尺) Total Floor Area (m <sup>2</sup> )	件數 Cases	總樓地板面積 (平方公尺) Total Floor Area (m <sup>2</sup> )
14	35,538	1	5,601	122	494,821	122	494,821
—	—	—	—	—	—	—	—
—	—	—	—	—	—	—	—
2	4,652	—	—	—	—	—	—
1	123	—	—	5	2,793	5	2,793
2	530	—	—	34	307,423	34	307,423
1	5,672	—	—	3	3,694	3	3,694
8	24,561	1	5,601	79	180,135	79	180,135
1	451	—	—	2	1,533	2	1,533
—	—	—	—	1	64	1	64
—	—	—	—	—	—	—	—
2	3,701	1	5,601	10	16,925	10	16,925
1	1,605	—	—	21	28,681	21	28,681
2	457	—	—	20	14,768	20	14,768
—	—	—	—	5	22,704	5	22,704
—	—	—	—	14	92,569	14	92,569
—	—	—	—	2	523	2	523
—	—	—	—	3	2,112	3	2,112
—	—	—	—	—	—	—	—
1	18,288	—	—	—	—	—	—
—	—	—	—	1	256	1	256
1	59	—	—	—	—	—	—
—	—	—	—	1	776	1	776
—	—	—	—	1	776	1	776
—	—	—	—	—	—	—	—
—	—	—	—	—	—	—	—

表63. 核發建築物建造執照年累計—按區域別及用途別分

區域別 Locality	總計 Grand Total		住宿類(H類)		
			住宅(H-2類) Residential		
	總件數 Total Cases	總樓地板面積 (平方公尺) Total Floor Area (m <sup>2</sup> )	件數 Cases	宅數 Houses	總樓地板面積 (平方公尺) Total Floor Area (m <sup>2</sup> )
一二年一至十月 Jan. - Oct., 2023	15,215	31,088,496	10,227	120,672	16,206,809
新北市 New Taipei City	351	3,703,976	208	23,248	2,645,064
臺北市 Taipei City	226	3,119,500	169	10,596	1,442,990
桃園市 Taoyuan City	1,099	3,854,772	564	15,931	2,083,677
臺中市 Taichung City	1,674	4,914,458	1,143	20,322	3,097,411
臺南市 Tainan City	2,213	3,153,369	1,338	7,726	1,027,548
高雄市 Kaohsiung City	1,367	2,551,338	890	11,827	1,613,319
臺灣省 Taiwan Prov.	8,015	8,791,298	5,358	29,512	4,160,539
宜蘭縣 Yilan C.	863	596,683	533	2,992	397,023
新竹縣 Hsinchu C.	443	1,412,228	304	4,719	727,586
苗栗縣 Miaoli C.	304	561,807	166	2,824	391,013
彰化縣 Changhua C.	1,258	1,444,960	838	4,275	615,114
南投縣 Nantou C.	970	621,369	704	1,833	260,776
雲林縣 Yunlin C.	1,072	888,578	639	1,809	266,779
嘉義縣 Chiayi C.	692	1,057,720	477	3,064	363,769
屏東縣 Pingtung C.	974	861,412	614	2,093	274,830
臺東縣 Taitung C.	319	203,668	220	576	97,969
花蓮縣 Hualien C.	278	312,992	173	1,512	189,621
澎湖縣 Penghu C.	477	113,585	437	562	97,809
基隆市 Keelung City	50	157,723	32	674	100,153
新竹市 Hsinchu City	162	457,702	128	2,403	345,891
嘉義市 Chiayi City	153	100,871	93	176	32,206
福建省 Fuchien Prov.	204	178,338	109	1,051	132,875
金門縣 Kinmen C.	189	150,571	101	1,025	129,123
連江縣 Lienchiang C.	15	27,767	8	26	3,752
國家公園 National Park	11	6,939	2	13	2,857
其他內政部 指定特設主 管建築機關 Other M.O.I. Const. Orgs.	55	814,508	2	2	529

資料來源：本部國土管理署。

TABLE 63. ISSUED BUILDING CONSTRUCTION LICENSE OF THE YEAR  
- BY LOCALITY AND USE

Lodging		商業類(B類) Commerce		工業、倉儲類 (C類) Industry, Storage		辦公、服務類(G類) Business, Service	
宿舍安養(H-1) Dormitory, Care							
件數 Cases	總樓地板面積 (平方公尺) Total Floor Area (m <sup>2</sup> )	件數 Cases	總樓地板面積 (平方公尺) Total Floor Area (m <sup>2</sup> )	件數 Cases	總樓地板面積 (平方公尺) Total Floor Area (m <sup>2</sup> )	件數 Cases	總樓地板面積 (平方公尺) Total Floor Area (m <sup>2</sup> )
67	161,437	118	798,028	1,676	5,763,888	1,271	4,145,038
2	873	6	24,678	72	502,269	30	320,386
2	31,168	4	144,906	6	78,668	23	1,233,858
4	24,830	12	21,763	365	1,496,146	66	99,174
9	15,855	21	51,698	129	465,176	255	1,029,334
6	6,227	13	217,118	224	455,377	322	578,314
9	20,442	9	23,076	258	466,176	106	202,320
34	61,060	50	297,877	571	1,705,616	448	460,113
2	1,204	6	39,674	44	68,839	16	9,440
3	2,806	1	5,606	41	401,468	40	169,177
2	17,994	—	—	36	69,478	25	14,477
5	3,016	9	96,410	137	494,579	65	36,481
3	2,821	6	22,259	43	88,185	20	10,245
4	3,591	3	7,557	66	129,960	95	119,312
1	1,198	1	6,544	39	137,571	22	8,545
2	18,889	7	46,984	98	122,837	64	22,859
3	5,058	3	51,256	10	5,236	22	4,748
2	2,104	6	15,446	22	42,361	14	8,794
6	2,239	1	1,098	8	1,278	15	6,940
1	140	1	315	8	33,207	3	3,058
—	—	—	—	12	102,024	11	5,155
—	—	6	4,728	7	8,593	36	40,882
1	982	3	16,912	9	1,410	12	13,224
1	982	2	10,445	9	1,410	9	3,338
—	—	1	6,467	—	—	3	9,886
—	—	—	—	—	—	3	840
—	—	—	—	42	593,050	6	207,475

Source : National Land Management Agency, MOI.



表63. 核發建築物建造執照年累計—按區域別及用途別分(續)

區域別 Locality	休閒、文教類(D類) Leisure, Education		衛生、福利、 更生類(F類) Health, Welfare, Regeneration		公共集會類(A類) Assembly	
	件數 Cases	總樓地板 面積 (平方公尺) Total Floor Area (m <sup>2</sup> )	件數 Cases	總樓地板 面積 (平方公尺) Total Floor Area (m <sup>2</sup> )	件數 Cases	總樓地板 面積 (平方公尺) Total Floor Area (m <sup>2</sup> )
一二年一至十月 Jan. - Oct., 2023	295	748,206	104	462,346	11	82,365
新北市 New Taipei City	18	95,319	4	63,365	1	20,792
臺北市 Taipei City	13	133,694	2	46,920	—	—
桃園市 Taoyuan City	30	55,661	11	21,788	1	17,890
臺中市 Taichung City	40	131,615	12	27,745	—	—
臺南市 Tainan City	23	39,730	11	64,969	—	—
高雄市 Kaohsiung City	18	22,212	18	69,034	—	—
臺灣省 Taiwan Prov.	144	248,772	45	164,704	8	43,546
宜蘭縣 Yilan C.	16	10,378	5	52,392	1	99
新竹縣 Hsinchu C.	19	79,727	4	12,850	—	—
苗栗縣 Miaoli C.	3	3,738	6	26,102	—	—
彰化縣 Changhua C.	16	16,046	7	6,153	1	827
南投縣 Nantou C.	11	7,215	5	9,812	1	32,683
雲林縣 Yunlin C.	5	11,312	3	6,957	—	—
嘉義縣 Chiayi C.	11	9,554	5	17,430	1	2,715
屏東縣 Pingtung C.	22	56,809	4	14,586	1	5,499
臺東縣 Taitung C.	11	11,443	2	15,448	2	653
花蓮縣 Hualien C.	14	25,020	1	645	1	1,070
澎湖縣 Penghu C.	5	3,480	1	112	—	—
基隆市 Keelung City	—	—	1	266	—	—
新竹市 Hsinchu City	7	3,240	—	—	—	—
嘉義市 Chiayi City	4	10,810	1	1,951	—	—
福建省 Fuchien Prov.	7	8,796	—	—	—	—
金門縣 Kinmen C.	5	1,246	—	—	—	—
連江縣 Lienchiang C.	2	7,550	—	—	—	—
國家公園 National Park	1	3,102	—	—	—	—
其他內政部 指定特設主 管建築機關 Other M.O.I. Const. Orgs.	1	9,305	1	3,821	1	137

TABLE 63. ISSUED BUILDING CONSTRUCTION LICENSE OF THE YEAR - BY LOCALITY AND USE (CONT.)

宗教、殯葬類(E類) Religion, Funeral		危險物品類(I類) Hazard Contents		其他類 Others		農業設施 Agricultural facility	
件數 Cases	總樓地板面積 (平方公尺) Total Floor Area (m <sup>2</sup> )	件數 Cases	總樓地板面積 (平方公尺) Total Floor Area (m <sup>2</sup> )	件數 Cases	總樓地板面積 (平方公尺) Total Floor Area (m <sup>2</sup> )	件數 Cases	總樓地板面積 (平方公尺) Total Floor Area (m <sup>2</sup> )
119	192,739	34	32,235	1,293	2,495,405	1,293	2,495,405
4	27,554	—	—	6	3,676	6	3,676
5	6,943	—	—	1	353	1	353
7	15,999	9	11,096	5	6,748	5	6,748
13	23,029	4	5,810	33	66,785	33	66,785
14	8,884	2	2,687	237	752,515	237	752,515
13	23,467	7	2,018	35	109,274	35	109,274
62	86,719	9	10,321	968	1,552,031	968	1,552,031
3	1,839	1	663	82	15,132	82	15,132
1	942	—	—	25	12,066	25	12,066
6	12,693	1	114	40	26,198	40	26,198
7	9,752	4	8,604	125	157,978	125	157,978
5	9,554	1	374	157	177,445	157	177,445
9	9,946	—	—	224	333,164	224	333,164
5	3,899	—	—	107	506,495	107	506,495
14	14,506	1	205	131	283,408	131	283,408
1	299	—	—	33	11,558	33	11,558
1	1,841	—	—	37	26,090	37	26,090
4	629	—	—	—	—	—	—
3	20,223	1	361	—	—	—	—
1	503	—	—	3	889	3	889
2	93	—	—	4	1,608	4	1,608
1	144	1	112	7	3,883	7	3,883
1	144	—	—	7	3,883	7	3,883
—	—	1	112	—	—	—	—
—	—	—	—	1	140	1	140
—	—	2	191	—	—	—	—

表64. 核發建築物建造執照－按月別及構造別分

年 (月) 別 Year (Month)	總 計 Grand Total		鋼骨鋼筋混凝土構造 Steel Frame & Reinforced Concrete		混凝土構造 (含鋼筋混凝土構造) Reinforced Concrete	
	總樓地板面積 (平方公尺) Total Floor Area (m <sup>2</sup> )	工程造價 (千元) Construction Cost (NT\$1,000)	總樓地板面積 (平方公尺) Total Floor Area (m <sup>2</sup> )	工程造價 (千元) Construction Cost (NT\$1,000)	總樓地板面積 (平方公尺) Total Floor Area (m <sup>2</sup> )	工程造價 (千元) Construction Cost (NT\$1,000)
一〇三年 2014	38,634,904	325,742,689	2,550,741	23,307,215	29,634,569	255,263,612
一〇四年 2015	32,595,657	275,098,031	2,895,768	25,939,291	24,028,319	212,045,602
一〇五年 2016	26,235,287	222,232,641	1,924,366	16,020,479	18,343,225	158,519,094
一〇六年 2017	29,883,925	261,866,232	2,059,433	17,907,245	20,844,685	183,410,904
一〇七年 2018	33,984,220	295,232,791	2,752,180	28,791,295	23,603,523	205,209,949
一〇八年 2019	36,927,792	335,555,121	3,155,462	29,673,596	26,927,425	245,453,312
一〇九年 2020	41,521,034	372,475,771	2,825,386	26,652,701	30,503,662	280,214,966
一一〇年 2021	43,425,428	404,210,312	3,810,329	41,173,187	30,554,554	283,250,272
一一一年 2022	45,827,240	459,137,155	3,300,194	34,262,605	31,368,422	305,364,996
十 月 Oct.	4,625,762	62,667,302	254,341	3,741,067	2,508,828	24,168,900
十一月 Nov.	4,058,775	39,142,360	220,531	2,677,775	2,858,146	30,312,246
十二月 Dec.	3,462,254	30,077,058	381,170	2,326,832	2,596,383	24,914,336
<b>一一二年 2023</b>	<b>31,088,496</b>	<b>320,599,254</b>	<b>2,454,705</b>	<b>28,810,247</b>	<b>20,236,284</b>	<b>206,123,077</b>
一 月 Jan.	2,122,028	20,777,284	188,411	2,467,179	1,564,170	15,407,140
二 月 Feb.	2,479,207	24,166,451	82,905	702,841	1,822,072	19,330,265
三 月 Mar.	4,618,871	55,194,933	338,081	3,110,172	2,982,757	32,404,261
四 月 Apr.	3,090,774	30,130,719	438,137	3,360,987	2,155,119	23,193,343
五 月 May	3,145,457	32,768,135	311,641	4,411,480	1,877,266	17,600,631
六 月 June	3,144,058	31,561,878	151,777	1,725,815	2,152,253	22,618,445
七 月 July	2,962,630	29,681,705	151,729	1,756,104	2,042,705	19,869,761
八 月 Aug.	3,039,994	34,440,332	340,967	5,880,705	1,850,664	18,064,819
九 月 Sept.	3,271,498	32,999,750	284,752	3,711,365	1,766,367	18,733,397
十 月 Oct.	3,213,979	28,878,067	166,305	1,683,599	2,022,911	18,901,015
較上月增減(%) VS.with Last Month	-1.76	-12.49	-41.60	-54.64	14.52	0.89
較上年同月增減(%) VS. with Last Year	-30.52	-53.92	-34.61	-55.00	-19.37	-21.80

資料來源：本部國土管理署。

TABLE 64. ISSUED BUILDING CONSTRUCTION LICENSE  
- BY MONTH AND MATERIAL

鋼構造(94年以前為 鋼架構造) Steel		磚構造 Brick		木構造 Wooden		其 他 Others	
總樓地板面積 (平方公尺) Total Floor Area (m <sup>2</sup> )	工程造價 (千元) Construction Cost (NT\$1,000)	總樓地板面積 (平方公尺) Total Floor Area (m <sup>2</sup> )	工程造價 (千元) Construction Cost (NT\$1,000)	總樓地板面積 (平方公尺) Total Floor Area (m <sup>2</sup> )	工程造價 (千元) Construction Cost (NT\$1,000)	總樓地板面積 (平方公尺) Total Floor Area (m <sup>2</sup> )	工程造價 (千元) Construction Cost (NT\$1,000)
6,185,070	46,177,860	105,705	361,903	39,184	119,729	119,635	512,370
5,400,453	36,060,246	93,118	307,682	35,364	107,706	142,635	637,504
5,641,798	46,458,698	98,813	298,336	52,648	165,459	174,437	770,575
6,432,371	58,362,476	112,061	364,452	70,506	222,572	364,869	1,598,583
7,271,089	59,977,108	241,789	890,427	56,669	175,160	58,970	188,852
6,628,657	59,670,915	160,719	532,985	26,529	90,476	29,000	133,837
7,917,758	64,731,607	238,170	763,525	34,856	107,300	1,202	5,672
8,754,566	78,686,038	254,498	906,855	47,867	166,407	3,614	27,553
10,704,144	117,765,379	210,230	784,949	47,486	167,015	196,764	792,211
1,795,852	34,488,562	5,077	20,903	102	315	61,562	247,555
966,736	6,081,138	13,362	71,201	-	-	-	-
462,407	2,761,437	21,689	72,635	605	1,818	-	-
<b>8,171,192</b>	<b>84,899,546</b>	<b>208,012</b>	<b>710,609</b>	<b>17,777</b>	<b>51,568</b>	<b>526</b>	<b>4,207</b>
368,455	2,901,165	517	1,751	475	49	-	-
550,882	4,070,219	23,208	61,597	-	-	140	1,529
1,265,399	19,565,567	30,613	107,860	2,021	7,073	-	-
477,608	3,510,649	16,065	54,352	3,845	11,388	-	-
931,924	10,676,178	22,722	74,167	1,904	5,679	-	-
805,737	7,085,799	26,672	110,781	7,619	21,038	-	-
723,914	7,908,429	43,942	145,070	-	-	340	2,341
839,258	10,459,164	9,105	35,644	-	-	-	-
1,195,932	10,475,566	24,401	79,085	-	-	46	337
1,012,083	8,246,810	10,767	40,302	1,913	6,341	-	-
-15.37	-21.28	-55.87	-49.04	--	--	-100.00	-100.00
-43.64	-76.09	112.07	92.80	1,775.49	1,913.02	-100.00	-100.00

Source : National Land Management Agency, MOI.

表65. 核發建築物建造執照—按區域別及構造別分

TABLE 65. ISSUED BUILDING CONSTRUCTION LICENSE - BY LOCALITY AND MATERIAL

區域別 Locality	總計 Grand Total		鋼骨鋼筋混凝土構造 Steel frame & Reinforced Concrete		混凝土構造 (含鋼筋混凝土構造) Reinforced Concrete	
	總樓地板面積 (平方公尺) Total Floor Area (m <sup>2</sup> )	工程造價 (千元) Construction Cost (NT\$1,000)	總樓地板面積 (平方公尺) Total Floor Area (m <sup>2</sup> )	工程造價 (千元) Construction Cost (NT\$1,000)	總樓地板面積 (平方公尺) Total Floor Area (m <sup>2</sup> )	工程造價 (千元) Construction Cost (NT\$1,000)
一一二年十月 Oct., 2023	3,213,979	28,878,067	166,305	1,683,599	2,022,911	18,901,015
新北市 New Taipei City	188,697	2,500,963	2,303	41,153	180,237	2,346,270
臺北市 Taipei City	236,307	4,192,852	48,691	905,792	128,890	1,895,448
桃園市 Taoyuan City	200,316	1,921,545	7,385	77,234	142,167	1,408,057
臺中市 Taichung City	378,405	4,190,845	10,558	73,376	252,012	2,652,109
臺南市 Tainan City	620,774	4,341,565	11,490	67,350	265,247	2,336,475
高雄市 Kaohsiung City	247,033	2,227,351	57	426	166,278	1,697,533
臺灣省 Taiwan Prov.	1,211,752	8,661,708	62,477	351,194	783,744	5,902,845
宜蘭縣 Yilan C.	85,975	735,975	—	—	80,493	701,893
新竹縣 Hsinchu C.	301,632	2,526,776	—	—	143,332	1,174,657
苗栗縣 Miaoli C.	40,573	344,269	—	—	40,573	344,269
彰化縣 Changhua C.	142,347	1,050,746	35,268	194,921	90,791	795,910
南投縣 Nantou C.	96,330	559,005	—	—	54,265	328,167
雲林縣 Yunlin C.	70,491	393,059	6,236	35,330	43,029	263,185
嘉義縣 Chiayi C.	46,707	265,132	18,878	105,724	13,653	80,022
屏東縣 Pingtung C.	189,782	1,000,136	—	—	91,312	489,525
臺東縣 Taitung C.	21,345	118,800	195	756	18,176	103,635
花蓮縣 Hualien C.	68,271	505,137	1,463	11,926	64,362	482,696
澎湖縣 Penghu C.	11,687	57,599	—	—	10,940	54,711
基隆市 Keelung City	34,795	394,470	—	—	34,795	394,470
新竹市 Hsinchu City	95,886	674,567	—	—	94,652	668,204
嘉義市 Chiayi City	5,931	36,037	437	2,537	3,371	21,501
福建省 Fuchien Prov.	15,888	69,283	—	—	13,182	58,997
金門縣 Kinmen C.	15,888	69,283	—	—	13,182	58,997
連江縣 Lienchiang C.	—	—	—	—	—	—
國家公園 National Park	3,228	27,403	3,102	27,403	126	—
其他內政部 指定特設主 管建築機關 Other M.O.I. Const. Orgs.	111,579	744,552	20,242	139,671	91,028	603,281

資料來源：本部國土管理署。

鋼構造 Steel		磚構造 Brick		木構造 Wooden		其他 Others	
總樓地板面積 (平方公尺) Total Floor Area (m <sup>2</sup> )	工程造價 (千元) Construction Cost (NT\$1,000)	總樓地板面積 (平方公尺) Total Floor Area (m <sup>2</sup> )	工程造價 (千元) Construction Cost (NT\$1,000)	總樓地板面積 (平方公尺) Total Floor Area (m <sup>2</sup> )	工程造價 (千元) Construction Cost (NT\$1,000)	總樓地板面積 (平方公尺) Total Floor Area (m <sup>2</sup> )	工程造價 (千元) Construction Cost (NT\$1,000)
1,012,083	8,246,810	10,767	40,302	1,913	6,341	—	—
6,157	113,540	—	—	—	—	—	—
58,726	1,391,612	—	—	—	—	—	—
50,764	436,254	—	—	—	—	—	—
115,835	1,465,360	—	—	—	—	—	—
343,693	1,935,963	344	1,777	—	—	—	—
80,683	529,336	—	—	15	56	—	—
353,210	2,362,859	10,423	38,525	1,898	6,285	—	—
5,482	34,082	—	—	—	—	—	—
158,300	1,352,119	—	—	—	—	—	—
—	—	—	—	—	—	—	—
16,020	58,478	268	1,437	—	—	—	—
42,065	230,838	—	—	—	—	—	—
11,801	60,314	9,425	34,230	—	—	—	—
14,176	79,386	—	—	—	—	—	—
96,518	504,107	54	219	1,898	6,285	—	—
2,974	14,409	—	—	—	—	—	—
2,446	10,515	—	—	—	—	—	—
71	249	676	2,639	—	—	—	—
—	—	—	—	—	—	—	—
1,234	6,363	—	—	—	—	—	—
2,123	11,999	—	—	—	—	—	—
2,706	10,286	—	—	—	—	—	—
2,706	10,286	—	—	—	—	—	—
—	—	—	—	—	—	—	—
—	—	—	—	—	—	—	—
—	—	—	—	—	—	—	—
309	1,600	—	—	—	—	—	—

Source : National Land Management Agency, MOI.

表66. 核發建築物拆除執照－按月別及用途別分

年 (月) 別 Year (Month)	總計 Grand Total			件數 Cases
	件數 Cases	宅數 Houses	總樓地板面積 (平方公尺) Total Floor Area (m <sup>2</sup> )	
一〇三年 2014	2,668	5,436	2,071,815	1,401
一〇四年 2015	2,392	4,936	1,770,692	1,193
一〇五年 2016	2,379	4,380	1,843,675	1,137
一〇六年 2017	2,403	4,333	2,035,457	1,161
一〇七年 2018	2,496	5,574	2,157,915	1,271
一〇八年 2019	2,550	5,630	2,227,726	1,263
一〇九年 2020	2,765	6,157	2,520,130	1,429
一一〇年 2021	2,793	6,078	2,580,016	1,447
一一一年 2022	2,576	5,977	2,205,904	1,304
十月 Oct.	217	421	118,964	106
十一月 Nov.	315	673	220,533	184
十二月 Dec.	179	551	184,493	90
<b>一一二年 2023</b>	<b>2,023</b>	<b>5,085</b>	<b>1,909,701</b>	<b>1,049</b>
一月 Jan.	147	557	116,478	78
二月 Feb.	176	452	136,326	88
三月 Mar.	392	983	483,812	245
四月 Apr.	178	485	142,059	97
五月 May	228	541	197,363	110
六月 June	220	536	213,943	104
七月 July	167	412	102,064	75
八月 Aug.	198	434	231,573	89
九月 Sept.	150	325	174,103	72
十月 Oct.	167	360	111,980	91
較上月增減(%) VS. with Last Month	11.33	10.77	-35.68	26.39
較上年同月增減(%) VS. with Last Year	-23.04	-14.49	-5.87	-14.15

資料來源：本部國土管理署。

TABLE 66. ISSUED BUILDING DEMOLITION LICENSE  
- BY MONTH AND USE

住宅 Housing		其他 Others		
宅數 Houses	總樓地板面積 (平方公尺) Total Floor Area (m <sup>2</sup> )	件數 Cases	宅數 Houses	總樓地板面積 (平方公尺) Total Floor Area (m <sup>2</sup> )
3,792	553,996	1,267	1,644	1,517,819
3,402	434,273	1,199	1,534	1,336,419
2,232	337,735	1,242	2,148	1,505,940
2,821	400,317	1,242	1,512	1,635,140
3,961	461,921	1,225	1,613	1,695,994
3,765	536,108	1,287	1,865	1,691,618
4,193	634,219	1,336	1,964	1,885,911
4,148	636,397	1,346	1,930	1,943,619
4,340	663,302	1,272	1,637	1,542,602
261	41,735	111	160	77,229
529	84,123	131	144	136,410
464	82,042	89	87	102,451
<b>3,820</b>	<b>568,225</b>	<b>974</b>	<b>1,265</b>	<b>1,341,476</b>
466	61,588	69	91	54,890
359	54,971	88	93	81,355
813	142,812	147	170	341,000
289	39,265	81	196	102,794
406	59,086	118	135	138,277
393	51,405	116	143	162,538
314	43,844	92	98	58,220
285	39,324	109	149	192,249
226	34,239	78	99	139,864
269	41,691	76	91	70,289
19.03	21.76	-2.56	-8.08	-49.74
3.07	-0.11	-31.53	-43.13	-8.99

Source : National Land Management Agency, MOI.

表67. 核發建築物拆除執照－按區域別及用途別分

區域別 Locality	總計 Grand Total			件數 Cases
	件數 Cases	宅數 Houses	總樓地板面積 (平方公尺) Total Floor Area (m <sup>2</sup> )	
一二年十月 Oct., 2023	167	360	111,980	91
新北市 New Taipei City	7	50	7,461	4
臺北市 Taipei City	6	83	13,621	5
桃園市 Taoyuan City	2	2	5,293	—
臺中市 Taichung City	39	46	12,436	30
臺南市 Tainan City	22	21	33,256	9
高雄市 Kaohsiung City	20	38	8,921	10
臺灣省 Taiwan Prov.	69	118	28,421	33
宜蘭縣 Yilan C.	—	—	—	—
新竹縣 Hsinchu C.	8	10	2,525	3
苗栗縣 Miaoli C.	4	4	2,506	2
彰化縣 Changhua C.	17	20	4,724	11
南投縣 Nantou C.	4	5	354	2
雲林縣 Yunlin C.	5	5	1,242	4
嘉義縣 Chiayi C.	3	3	705	—
屏東縣 Pingtung C.	9	9	1,563	1
臺東縣 Taitung C.	1	1	61	—
花蓮縣 Hualien C.	2	4	1,238	1
澎湖縣 Penghu C.	1	1	366	—
基隆市 Keelung City	6	39	10,619	2
新竹市 Hsinchu City	6	8	1,439	5
嘉義市 Chiayi City	3	9	1,079	2
福建省 Fuchien Prov.	—	—	—	—
金門縣 Kinmen C.	—	—	—	—
連江縣 Lienchiang C.	—	—	—	—
國家公園 National Park	—	—	—	—
其他內政部 指定特設主 管建築機關 Other M.O.I. Const. Orgs.	2	2	2,571	—

資料來源：本部國土管理署。

TABLE 67. ISSUED BUILDING DEMOLITION LICENSE  
- BY LOCALITY AND USE

住宅 Housing		其他 Others		
宅數 Houses	總樓地板面積 (平方公尺) Total Floor Area (m <sup>2</sup> )	件數 Cases	宅數 Houses	總樓地板面積 (平方公尺) Total Floor Area (m <sup>2</sup> )
269	41,691	76	91	70,289
48	4,219	3	2	3,242
82	11,039	1	1	2,582
—	—	2	2	5,293
37	6,199	9	9	6,237
9	3,099	13	12	30,157
11	1,734	10	27	7,187
82	15,401	36	36	13,020
—	—	—	—	—
5	1,312	5	5	1,213
2	179	2	2	2,327
16	2,242	6	4	2,482
2	175	2	3	179
4	933	1	1	309
—	—	3	3	705
1	500	8	8	1,063
—	—	1	1	61
3	540	1	1	698
—	—	1	1	366
34	7,515	4	5	3,104
7	1,273	1	1	166
8	732	1	1	347
—	—	—	—	—
—	—	—	—	—
—	—	—	—	—
—	—	2	2	2,571

Source : National Land Management Agency, MOI.

表68. 核發建築物使用執照－按月別及用途別分

年 (月) 別 Year (Month)	總計 Grand Total		住宿類(H類)		
			住宅(H-2類) Residential		
	總件數 Total Cases	總樓地板面積 (平方公尺) Total Floor Area (m <sup>2</sup> )	件數 Cases	宅數 Houses	總樓地板面積 (平方公尺) Total Floor Area (m <sup>2</sup> )
一〇三年 2014	28,806	31,718,120	23,032	91,883	18,109,432
一〇四年 2015	28,837	32,868,462	23,217	99,421	18,981,866
一〇五年 2016	23,552	29,988,350	18,315	97,620	17,646,434
一〇六年 2017	22,506	28,818,031	17,349	88,636	15,462,618
一〇七年 2018	22,860	28,366,008	17,550	98,953	16,451,813
一〇八年 2019	22,026	26,488,606	17,019	92,284	14,786,505
一〇九年 2020	22,370	28,247,176	17,443	98,260	15,465,693
一一〇年 2021	22,486	28,022,718	17,587	104,872	15,620,275
一一一年 2022	21,146	28,713,736	16,152	112,088	16,606,759
十月 Oct.	1,881	2,590,771	1,464	12,344	1,745,555
十一月 Nov.	1,729	2,260,941	1,291	7,784	1,200,118
十二月 Dec.	2,076	3,351,558	1,507	11,937	1,801,701
<b>一一二年 2023</b>	<b>16,577</b>	<b>25,729,887</b>	<b>12,327</b>	<b>95,463</b>	<b>13,894,084</b>
一月 Jan.	1,614	2,235,602	1,242	7,098	1,063,188
二月 Feb.	1,112	1,733,097	835	6,155	915,829
三月 Mar.	2,039	3,080,419	1,542	8,418	1,299,965
四月 Apr.	1,517	1,919,064	1,160	7,859	1,130,012
五月 May	2,104	3,095,319	1,594	12,005	1,797,060
六月 June	1,654	2,435,572	1,200	9,652	1,389,448
七月 July	1,654	3,013,845	1,182	10,645	1,550,390
八月 Aug.	1,917	2,817,436	1,394	10,873	1,530,732
九月 Sept.	1,572	2,746,893	1,164	11,709	1,672,098
十月 Oct.	1,394	2,652,640	1,014	11,049	1,545,362
較上月增減(%) VS. with Last Month	-11.32	-3.43	-12.89	-5.64	-7.58
較上年同月增減(%) VS. with Last Year	-25.89	2.39	-30.74	-10.49	-11.47

資料來源：本部國土管理署。

說明：1.用途別依「建築物使用類組及變更使用辦法」分類。

2.表列數字包括內政部指定特設主管建築機關資料。

TABLE 68. ISSUED BUILDING USAGE LICENSE - BY MONTH AND USE

Lodging		商業類(B類)		工業、倉儲類(C類)		辦公、服務類(G類)	
宿舍安養(H-1)		Commerce		Industry, Storage		Business, Service	
件數 Cases	總樓地板面積 (平方公尺) Total Floor Area (m <sup>2</sup> )	件數 Cases	總樓地板面積 (平方公尺) Total Floor Area (m <sup>2</sup> )	件數 Cases	總樓地板面積 (平方公尺) Total Floor Area (m <sup>2</sup> )	件數 Cases	總樓地板面積 (平方公尺) Total Floor Area (m <sup>2</sup> )
81	133,473	141	1,453,133	1,742	5,259,698	1,087	1,922,403
65	270,003	133	1,231,442	1,711	5,603,725	916	2,260,022
57	236,495	144	1,109,810	1,572	5,689,664	942	1,412,637
52	157,243	138	976,141	1,662	6,109,181	919	1,865,504
50	199,509	164	1,046,631	1,836	5,275,134	977	1,661,154
56	118,736	137	776,136	1,913	5,907,058	936	1,435,210
55	302,503	113	1,161,752	1,788	6,413,295	924	1,712,146
55	137,170	95	838,972	1,625	6,584,640	950	1,368,455
58	215,365	114	768,496	1,688	6,291,984	971	1,479,715
8	27,770	14	80,149	126	365,549	90	126,745
3	7,388	11	61,137	146	515,272	98	192,517
4	9,380	16	200,313	211	780,634	122	232,858
<b>39</b>	<b>86,639</b>	<b>78</b>	<b>665,809</b>	<b>1,225</b>	<b>5,659,897</b>	<b>1,242</b>	<b>2,439,739</b>
3	2,137	12	97,427	113	614,844	108	243,183
3	2,248	4	12,493	87	493,038	60	114,105
5	4,828	8	210,105	156	829,566	110	234,115
3	18,359	2	42,619	109	237,977	108	319,952
2	1,219	5	41,955	165	817,980	144	115,264
3	2,608	9	139,846	133	527,958	140	88,681
3	1,791	8	36,663	128	782,084	162	351,774
8	42,964	10	27,910	131	486,932	178	324,030
4	3,254	12	44,028	123	454,322	111	323,093
5	7,231	8	12,763	80	415,196	121	325,542
25.00	122.22	-33.33	-71.01	-34.96	-8.61	9.01	0.76
-37.50	-73.96	-42.86	-84.08	-36.51	13.58	34.44	156.85

Source: National Land Management Agency, MOI.

Note : 1.The figures are classified according to Architecture Usage Classification and Change Usage regulation.

2.The figures include the data of M.O.I. Const. Orgs..

表68. 核發建築物使用執照—按月別及用途別分(續)

年 (月) 別 Year (Month)	休閒、文教類(D類) Leisure, Education		衛生、福利、 更生類(F類) Health, Welfare, Regeneration		公共集會類(A類) Assembly	
	件數 Cases	總樓地板 面積 (平方公尺) Total Floor Area (m <sup>2</sup> )	件數 Cases	總樓地板 面積 (平方公尺) Total Floor Area (m <sup>2</sup> )	件數 Cases	總樓地板 面積 (平方公尺) Total Floor Area (m <sup>2</sup> )
一〇三年 2014	394	1,266,778	118	514,640	20	85,342
一〇四年 2015	410	1,315,946	114	464,808	37	78,340
一〇五年 2016	304	844,175	105	347,700	30	105,020
一〇六年 2017	348	950,932	106	587,804	21	42,480
一〇七年 2018	427	1,357,510	113	391,252	30	73,289
一〇八年 2019	416	1,008,018	119	550,591	17	104,246
一〇九年 2020	514	1,101,534	137	409,799	41	139,979
一一〇年 2021	616	1,114,772	152	401,480	18	174,505
一一一年 2022	486	823,610	115	522,722	18	210,156
十月 Oct.	41	73,899	9	31,179	3	5,671
十一月 Nov.	34	83,494	7	14,751	1	34,936
十二月 Dec.	55	49,226	9	102,506	—	—
<b>一一二年 2023</b>	<b>352</b>	<b>824,907</b>	<b>120</b>	<b>443,020</b>	<b>10</b>	<b>25,920</b>
一月 Jan.	35	78,989	10	26,174	—	—
二月 Feb.	27	38,285	5	44,753	1	1,310
三月 Mar.	48	79,749	14	91,377	1	2,164
四月 Apr.	27	34,235	9	14,206	—	—
五月 May	33	61,498	8	40,508	—	—
六月 June	30	129,809	11	11,903	1	794
七月 July	36	58,344	14	83,114	—	—
八月 Aug.	41	146,035	21	76,578	3	8,009
九月 Sept.	34	88,499	15	13,998	4	13,643
十月 Oct.	41	109,464	13	40,409	—	—
較上月增減(%) VS. with Last Month	20.59	23.69	-13.33	188.68	-100.00	-100.00
較上年同月增減(%) VS. with Last Year	—	48.13	44.44	29.60	-100.00	-100.00

說明：自107年2月其他類再細分「農業設施」。

TABLE 68. ISSUED BUILDING USAGE LICENSE - BY MONTH AND USE(CONT.)

宗教、殯葬類(E類) Religion, Funeral		危險物品類(I類) Hazard Contents		其他類 Others		農業設施 Agricultural facility	
件數 Cases	總樓地板面積 (平方公尺) Total Floor Area (m <sup>2</sup> )	件數 Cases	總樓地板面積 (平方公尺) Total Floor Area (m <sup>2</sup> )	件數 Cases	總樓地板面積 (平方公尺) Total Floor Area (m <sup>2</sup> )	件數 Cases	總樓地板面積 (平方公尺) Total Floor Area (m <sup>2</sup> )
132	225,778	33	30,804	2,026	2,716,639	—	—
109	153,840	30	21,659	2,095	2,486,811	—	—
158	189,191	40	26,417	1,885	2,380,807	—	—
106	148,229	24	48,165	1,781	2,469,734	—	—
126	165,058	38	52,309	1,549	1,692,349	1,225	1,454,016
137	221,813	43	34,061	1,233	1,546,232	1,231	1,545,992
138	198,261	30	14,891	1,187	1,327,323	1,178	1,319,039
115	144,060	35	51,771	1,238	1,586,618	1,233	1,579,053
111	163,891	35	40,318	1,398	1,590,720	1,398	1,590,720
11	7,192	2	5,122	113	121,940	113	121,940
9	3,763	2	607	127	146,958	127	146,958
9	8,058	7	4,691	136	162,191	136	162,191
<b>94</b>	<b>160,641</b>	<b>34</b>	<b>49,149</b>	<b>1,056</b>	<b>1,480,082</b>	<b>1,056</b>	<b>1,480,082</b>
6	2,830	4	1,957	81	104,873	81	104,873
7	17,103	3	1,700	80	92,233	80	92,233
9	55,837	4	10,136	142	262,577	142	262,577
7	12,656	3	5,435	89	103,613	89	103,613
7	2,142	5	4,415	141	213,278	141	213,278
13	12,241	3	11,465	111	120,819	111	120,819
11	11,189	5	1,772	105	136,724	105	136,724
11	13,310	1	6,247	119	154,689	119	154,689
8	11,002	4	4,992	93	117,964	93	117,964
15	22,331	2	1,030	95	173,312	95	173,312
87.50	102.97	-50.00	-79.37	2.15	46.92	2.15	46.92
36.36	210.50	—	-79.89	-15.93	42.13	-15.93	42.13

Note : The item of others is subdivided into "Agricultural facility" since February, 2018.

表69. 核發建築物使用執照－按區域別及用途別分

區域別 Locality	總計 Grand Total		住宿類(H類)		
			住宅(H-2) Residential		
	總件數 Total Cases	總樓地板面積 (平方公尺) Total Floor Area (m <sup>2</sup> )	件數 Cases	宅數 Houses	總樓地板面積 (平方公尺) Total Floor Area (m <sup>2</sup> )
一二年十月 Oct., 2023	1,394	2,652,640	1,014	11,049	1,545,362
新北市 New Taipei City	27	343,041	17	2,444	296,046
臺北市 Taipei City	9	143,932	6	504	58,363
桃園市 Taoyuan City	98	445,829	70	1,845	252,777
臺中市 Taichung City	117	389,549	81	1,706	261,040
臺南市 Tainan City	238	262,104	174	612	89,000
高雄市 Kaohsiung City	171	240,367	145	1,377	201,408
臺灣省 Taiwan Prov.	709	753,508	510	2,515	381,526
宜蘭縣 Yilan C.	33	14,821	27	82	11,575
新竹縣 Hsinchu C.	31	192,005	20	567	92,287
苗栗縣 Miaoli C.	69	46,532	60	339	42,635
彰化縣 Changhua C.	116	101,336	87	202	38,101
南投縣 Nantou C.	52	55,046	31	83	15,509
雲林縣 Yunlin C.	91	84,916	61	139	21,372
嘉義縣 Chiayi C.	76	43,586	62	69	13,218
屏東縣 Pingtung C.	79	67,699	46	176	21,773
臺東縣 Taitung C.	42	10,106	40	43	8,871
花蓮縣 Hualien C.	19	18,432	11	89	9,810
澎湖縣 Penghu C.	19	5,722	10	10	1,952
基隆市 Keelung City	3	59,857	3	383	59,857
新竹市 Hsinchu City	17	17,610	16	102	15,181
嘉義市 Chiayi City	62	35,840	36	231	29,385
福建省 Fuchien Prov.	16	7,175	11	46	5,202
金門縣 Kinmen C.	15	6,762	11	46	5,202
連江縣 Lienchiang C.	1	413	—	—	—
國家公園 National Park	—	—	—	—	—
其他內政部 指定特設主 管建築機關 Other M.O.I. Const. Orgs.	9	67,135	—	—	—

資料來源：本部國土管理署。

TABLE 69 ISSUED BUILDING USAGE LICENSE  
- BY LOCALITY AND USE

Lodging		商業類(B類) Commerce		工業、倉儲類 (C類) Industry, Storage		辦公、服務類(G類) Business, Service	
宿舍安養(H-1) Dormitory, Care							
件數 Cases	總樓地板面積 (平方公尺) Total Floor Area (m <sup>2</sup> )	件數 Cases	總樓地板面積 (平方公尺) Total Floor Area (m <sup>2</sup> )	件數 Cases	總樓地板面積 (平方公尺) Total Floor Area (m <sup>2</sup> )	件數 Cases	總樓地板面積 (平方公尺) Total Floor Area (m <sup>2</sup> )
5	7,231	8	12,763	80	415,196	121	325,542
—	—	1	1,056	1	5,811	1	288
—	—	—	—	1	4,041	2	81,528
—	—	—	—	14	170,647	8	8,486
—	—	2	2,499	9	57,360	13	20,761
—	—	1	3,040	7	7,069	28	90,796
1	5,842	1	786	10	17,100	5	2,490
4	1,389	3	5,382	28	84,987	64	121,193
—	—	—	—	5	1,881	—	—
—	—	—	—	2	4,004	2	83,532
—	—	—	—	1	148	4	1,390
1	238	—	—	6	26,758	4	3,370
—	—	1	2,616	3	15,301	10	10,265
—	—	—	—	1	24,394	6	10,948
—	—	—	—	2	9,198	4	4,453
—	—	2	2,766	5	1,520	6	1,123
—	—	—	—	—	—	—	—
—	—	—	—	—	—	—	—
—	—	—	—	2	680	3	998
3	1,151	—	—	1	1,103	1	263
—	—	—	—	—	—	—	—
—	—	—	—	—	—	—	—
—	—	—	—	—	—	24	4,851
—	—	—	—	1	1,046	—	—
—	—	—	—	1	1,046	—	—
—	—	—	—	—	—	—	—
—	—	—	—	—	—	—	—
—	—	—	—	9	67,135	—	—

Source : National Land Management Agency, MOI.



表69. 核發建築物使用執照—按區域別及用途別分(續)

區域別 Locality	休閒、文教類(D類) Leisure, Education		衛生、福利、 更生類(F類) Health, Welfare, Regeneration		公共集會類(A類) Assembly	
	件數 Cases	總樓地板 面積 (平方公尺) Total Floor Area (m <sup>2</sup> )	件數 Cases	總樓地板 面積 (平方公尺) Total Floor Area (m <sup>2</sup> )	件數 Cases	總樓地板 面積 (平方公尺) Total Floor Area (m <sup>2</sup> )
一一二年十月 Oct., 2023	41	109,464	13	40,409	—	—
新北市 New Taipei City	5	34,249	1	5,551	—	—
臺北市 Taipei City	—	—	—	—	—	—
桃園市 Taoyuan City	5	13,860	—	—	—	—
臺中市 Taichung City	6	22,456	3	16,039	—	—
臺南市 Tainan City	8	16,754	—	—	—	—
高雄市 Kaohsiung City	2	4,040	3	2,565	—	—
臺灣省 Taiwan Prov.	14	17,899	6	16,254	—	—
宜蘭縣 Yilan C.	—	—	1	1,365	—	—
新竹縣 Hsinchu C.	1	646	2	2,640	—	—
苗栗縣 Miaoli C.	1	749	—	—	—	—
彰化縣 Changhua C.	2	7,809	1	4,130	—	—
南投縣 Nantou C.	2	2,099	—	—	—	—
雲林縣 Yunlin C.	1	394	1	2,834	—	—
嘉義縣 Chiayi C.	1	53	—	—	—	—
屏東縣 Pingtung C.	3	3,196	—	—	—	—
臺東縣 Taitung C.	—	—	—	—	—	—
花蓮縣 Hualien C.	—	—	1	5,285	—	—
澎湖縣 Penghu C.	1	26	—	—	—	—
基隆市 Keelung City	—	—	—	—	—	—
新竹市 Hsinchu City	1	2,429	—	—	—	—
嘉義市 Chiayi City	1	498	—	—	—	—
福建省 Fuchien Prov.	1	206	—	—	—	—
金門縣 Kinmen C.	1	206	—	—	—	—
連江縣 Lienchiang C.	—	—	—	—	—	—
國家公園 National Park	—	—	—	—	—	—
其他內政部 指定特設主 管建築機關 Other M.O.I. Const. Orgs.	—	—	—	—	—	—

TABLE 69. ISSUED BUILDING USAGE LICENSE  
- BY LOCALITY AND USE (CONT.)

宗教、殯葬類(E類) Religion, Funeral		危險物品類(I類) Hazard Contents		其他類 Others		農業設施 Agricultural facility	
件數 Cases	總樓地板面積 (平方公尺) Total Floor Area (m <sup>2</sup> )	件數 Cases	總樓地板面積 (平方公尺) Total Floor Area (m <sup>2</sup> )	件數 Cases	總樓地板面積 (平方公尺) Total Floor Area (m <sup>2</sup> )	件數 Cases	總樓地板面積 (平方公尺) Total Floor Area (m <sup>2</sup> )
15	22,331	2	1,030	95	173,312	95	173,312
1	40	—	—	—	—	—	—
—	—	—	—	—	—	—	—
1	59	—	—	—	—	—	—
—	—	—	—	3	9,394	3	9,394
2	10,639	1	213	17	44,593	17	44,593
2	5,719	—	—	2	417	2	417
8	5,461	1	817	71	118,600	71	118,600
—	—	—	—	—	—	—	—
—	—	—	—	4	8,896	4	8,896
—	—	—	—	3	1,610	3	1,610
1	2,615	1	817	13	17,498	13	17,498
—	—	—	—	5	9,256	5	9,256
—	—	—	—	21	24,974	21	24,974
2	425	—	—	5	16,239	5	16,239
1	667	—	—	16	36,654	16	36,654
—	—	—	—	2	1,235	2	1,235
1	38	—	—	1	1,621	1	1,621
2	610	—	—	1	617	1	617
—	—	—	—	—	—	—	—
—	—	—	—	—	—	—	—
1	1,106	—	—	—	—	—	—
1	413	—	—	2	308	2	308
—	—	—	—	2	308	2	308
1	413	—	—	—	—	—	—
—	—	—	—	—	—	—	—
—	—	—	—	—	—	—	—

表70. 核發建築物使用執照年累計—按區域別及用途別分

區域別 Locality	總計 Grand Total		住宿類(H類)		
			住宅(H-2) Residential		
	總件數 Total Cases	總樓地板面積 (平方公尺) Total Floor Area (m <sup>2</sup> )	件數 Cases	宅數 Houses	總樓地板面積 (平方公尺) Total Floor Area (m <sup>2</sup> )
一一二年一至十月 Jan. - Oct., 2023	16,577	25,729,887	12,327	95,463	13,894,084
新北市 New Taipei City	278	3,094,079	169	15,783	2,033,886
臺北市 Taipei City	129	1,340,427	83	4,448	633,301
桃園市 Taoyuan City	993	4,040,763	631	15,522	2,270,517
臺中市 Taichung City	1,513	3,887,462	1,143	16,887	2,641,984
臺南市 Tainan City	2,924	2,321,256	2,154	6,950	965,018
高雄市 Kaohsiung City	1,948	2,841,732	1,592	13,279	1,932,296
臺灣省 Taiwan Prov.	8,570	6,882,911	6,440	22,093	3,351,656
宜蘭縣 Yilan C.	711	290,728	593	1,467	213,689
新竹縣 Hsinchu C.	374	975,074	266	3,021	491,969
苗栗縣 Miaoli C.	535	506,324	422	2,265	326,452
彰化縣 Changhua C.	1,633	1,426,641	1,267	3,420	575,805
南投縣 Nantou C.	737	519,726	516	1,221	179,988
雲林縣 Yunlin C.	1,013	796,138	704	1,745	268,110
嘉義縣 Chiayi C.	890	537,768	756	1,187	189,865
屏東縣 Pingtung C.	1,084	672,411	758	2,271	305,583
臺東縣 Taitung C.	385	144,869	327	630	101,492
花蓮縣 Hualien C.	304	198,733	212	589	80,348
澎湖縣 Penghu C.	313	98,127	268	382	70,630
基隆市 Keelung City	19	126,763	13	763	116,452
新竹市 Hsinchu City	147	419,023	115	2,595	346,103
嘉義市 Chiayi City	425	170,586	223	537	85,170
福建省 Fuchien Prov.	120	70,562	96	482	61,588
金門縣 Kinmen C.	116	68,682	95	481	61,283
連江縣 Lienchiang C.	4	1,880	1	1	305
國家公園 National Park	9	1,837	6	6	1,419
其他內政部 指定特設主 管建築機關 Other M.O.I. Const. Orgs.	93	1,248,858	13	13	2,419

資料來源：本部國土管理署。

TABLE 70. ISSUED BUILDING USAGE LICENSE OF THE YEAR  
- BY LOCALITY AND USE

Lodging		商業類(B類)		工業、倉儲類 (C類)		辦公、服務類(G類)	
宿舍安養(H-1) Dormitory, Care		Commerce		Industry, Storage		Business, Service	
件數 Cases	總樓地板面積 (平方公尺) Total Floor Area (m <sup>2</sup> )	件數 Cases	總樓地板面積 (平方公尺) Total Floor Area (m <sup>2</sup> )	件數 Cases	總樓地板面積 (平方公尺) Total Floor Area (m <sup>2</sup> )	件數 Cases	總樓地板面積 (平方公尺) Total Floor Area (m <sup>2</sup> )
39	86,639	78	665,809	1,225	5,659,897	1,242	2,439,739
1	536	5	58,315	28	282,201	36	511,703
1	6,557	7	155,048	5	101,666	18	326,409
—	—	9	68,224	223	1,351,425	68	136,915
2	20,136	9	200,304	108	564,089	149	160,459
—	—	10	24,702	179	219,035	332	728,526
7	16,849	8	23,976	134	492,991	106	94,154
25	40,887	29	133,825	472	1,530,889	520	350,316
1	966	4	12,694	33	25,898	7	1,690
—	—	2	12,226	33	309,219	23	98,028
2	26,304	3	1,120	34	77,841	23	9,849
1	238	2	1,672	129	519,896	45	23,021
2	1,453	2	35,212	44	147,167	27	20,288
1	1,338	3	20,533	55	168,975	69	80,454
1	691	—	—	26	95,708	17	13,473
2	783	5	9,763	63	71,086	80	31,542
4	2,845	2	8,267	3	3,135	14	4,726
1	321	3	25,035	28	39,000	14	20,767
10	5,948	1	5,690	9	5,960	11	5,081
—	—	—	—	2	6,180	1	321
—	—	—	—	10	53,799	9	3,420
—	—	2	1,613	3	7,025	180	37,656
2	1,348	1	1,415	2	1,178	7	1,522
1	383	1	1,415	2	1,178	6	1,325
1	965	—	—	—	—	1	197
1	326	—	—	—	—	2	92
—	—	—	—	74	1,116,423	4	129,643

Source : National Land Management Agency, MOI.

表70. 核發建築物使用執照年累計—按區域別及用途別分(續)

區域別 Locality	休閒、文教類(D類) Leisure, Education		衛生、福利、 更生類(F類) Health, Welfare, Regeneration		公共集會類(A類) Assembly	
	件數 Cases	總樓地板 面積 (平方公尺) Total Floor Area (m <sup>2</sup> )	件數 Cases	總樓地板 面積 (平方公尺) Total Floor Area (m <sup>2</sup> )	件數 Cases	總樓地板 面積 (平方公尺) Total Floor Area (m <sup>2</sup> )
	一一二一一年一至十月 Jan. - Oct., 2023	352	824,907	120	443,020	10
新北市 New Taipei City	31	163,644	6	42,394	—	—
臺北市 Taipei City	12	70,958	2	46,090	—	—
桃園市 Taoyuan City	31	113,735	12	69,358	1	4,731
臺中市 Taichung City	35	161,697	26	82,299	1	3,232
臺南市 Tainan City	43	114,205	10	31,431	—	—
高雄市 Kaohsiung City	23	28,760	14	83,677	—	—
臺灣省 Taiwan Prov.	170	169,482	50	87,771	8	17,957
宜蘭縣 Yilan C.	15	10,980	4	3,166	2	12,296
新竹縣 Hsinchu C.	14	27,243	5	12,199	—	—
苗栗縣 Miaoli C.	12	16,473	4	6,316	1	1,310
彰化縣 Changhua C.	21	23,433	12	16,541	—	—
南投縣 Nantou C.	12	6,986	2	1,225	—	—
雲林縣 Yunlin C.	20	17,258	6	6,738	1	794
嘉義縣 Chiayi C.	5	1,565	1	2,358	—	—
屏東縣 Pingtung C.	19	17,810	4	10,466	1	2,164
臺東縣 Taitung C.	12	13,183	3	3,128	2	1,347
花蓮縣 Hualien C.	15	6,746	2	5,302	1	46
澎湖縣 Penghu C.	7	2,515	1	112	—	—
基隆市 Keelung City	2	3,332	1	478	—	—
新竹市 Hsinchu City	6	5,558	1	496	—	—
嘉義市 Chiayi City	10	16,400	4	19,246	—	—
福建省 Fuchien Prov.	7	2,426	—	—	—	—
金門縣 Kinmen C.	7	2,426	—	—	—	—
連江縣 Lienchiang C.	—	—	—	—	—	—
國家公園 National Park	—	—	—	—	—	—
其他內政部 指定特設主 管建築機關 Other M.O.I. Const. Orgs.	—	—	—	—	—	—

TABLE 70. ISSUED BUILDING USAGE LICENSE OF THE YEAR  
- BY LOCALITY AND USE (CONT.)

宗教、殯葬類(E類) Religion, Funeral		危險物品類(I類) Hazard Contents		其他類 Others		農業設施 Agricultural facility	
件數 Cases	總樓地板面積 (平方公尺) Total Floor Area (m <sup>2</sup> )	件數 Cases	總樓地板面積 (平方公尺) Total Floor Area (m <sup>2</sup> )	件數 Cases	總樓地板面積 (平方公尺) Total Floor Area (m <sup>2</sup> )	件數 Cases	總樓地板面積 (平方公尺) Total Floor Area (m <sup>2</sup> )
94	160,641	34	49,149	1,056	1,480,082	1,056	1,480,082
1	40	1	1,360	—	—	—	—
—	—	—	—	1	398	1	398
5	19,296	3	1,428	10	5,134	10	5,134
3	668	1	81	36	52,513	36	52,513
13	15,775	6	2,290	177	220,274	177	220,274
15	65,301	10	15,451	39	88,277	39	88,277
55	59,084	11	28,166	790	1,112,878	790	1,112,878
2	2,934	—	—	50	6,415	50	6,415
2	1,351	1	6,247	28	16,592	28	16,592
2	5,411	2	7,641	30	27,607	30	27,607
5	7,375	5	12,140	146	246,520	146	246,520
3	4,970	—	—	129	122,437	129	122,437
7	3,516	1	1,506	146	226,916	146	226,916
6	4,364	—	—	78	229,744	78	229,744
14	12,904	1	512	137	209,798	137	209,798
2	2,073	—	—	16	4,673	16	4,673
3	1,303	1	120	24	19,745	24	19,745
5	1,574	—	—	1	617	1	617
—	—	—	—	—	—	—	—
1	7,833	—	—	5	1,814	5	1,814
3	3,476	—	—	—	—	—	—
2	477	—	—	3	608	3	608
1	64	—	—	3	608	3	608
1	413	—	—	—	—	—	—
—	—	—	—	—	—	—	—
—	—	2	373	—	—	—	—

表71. 核發建築物使用執照—按月別及構造別分

年 (月) 別 Year (Month)	總 計 Grand Total		鋼骨鋼筋混凝土構造 Steel frame & Reinforced Concrete		混凝土構造 (含鋼筋混凝土構造) Reinforced Concrete	
	總樓地板面積 (平方公尺) Total Floor Area (m <sup>2</sup> )	工程造價 (千元) Construction Cost (NT\$1,000)	總樓地板面積 (平方公尺) Total Floor Area (m <sup>2</sup> )	工程造價 (千元) Construction Cost (NT\$1,000)	總樓地板面積 (平方公尺) Total Floor Area (m <sup>2</sup> )	工程造價 (千元) Construction Cost (NT\$1,000)
一〇三年 2014	31,718,120	267,940,432	2,727,407	23,983,007	22,976,841	195,978,832
一〇四年 2015	32,868,462	271,674,685	2,355,320	22,323,153	24,330,421	203,555,004
一〇五年 2016	29,988,350	257,136,676	1,553,466	13,469,149	23,662,148	209,920,008
一〇六年 2017	28,818,031	249,049,781	2,214,521	20,550,064	22,055,734	198,028,777
一〇七年 2018	28,366,008	244,789,390	1,819,883	15,521,567	20,857,465	182,705,959
一〇八年 2019	26,488,606	231,469,623	1,757,671	16,285,871	18,725,617	167,543,428
一〇九年 2020	28,247,176	245,752,563	1,863,975	17,613,220	20,300,988	177,510,726
一一〇年 2021	28,022,718	241,381,620	1,948,881	16,875,620	20,361,755	177,177,694
一一一年 2022	28,713,736	254,665,074	2,111,669	18,757,946	20,779,519	187,167,010
十 月 Oct.	2,590,771	23,692,724	106,944	647,161	2,102,485	19,983,362
十一月 Nov.	2,260,941	19,762,992	209,236	1,431,382	1,632,060	14,782,000
十二月 Dec.	3,351,558	31,286,008	276,404	2,795,838	2,325,388	20,487,681
<b>一一二年 2023</b>	<b>25,729,887</b>	<b>236,186,830</b>	<b>2,236,386</b>	<b>22,064,310</b>	<b>18,266,624</b>	<b>168,637,047</b>
一 月 Jan.	2,235,602	20,566,714	293,981	3,196,429	1,410,400	11,905,083
二 月 Feb.	1,733,097	15,825,861	62,751	870,235	1,210,055	11,308,023
三 月 Mar.	3,080,419	26,017,865	475,624	3,812,030	1,891,861	15,964,748
四 月 Apr.	1,919,064	16,602,781	116,129	1,091,547	1,381,217	12,686,672
五 月 May	3,095,319	26,589,958	318,746	2,524,510	2,065,192	18,345,147
六 月 June	2,435,572	22,558,902	212,866	2,543,785	1,822,948	16,750,394
七 月 July	3,013,845	29,199,722	136,437	1,159,429	2,326,907	23,286,631
八 月 Aug.	2,817,436	25,263,272	159,675	915,083	2,326,974	21,906,241
九 月 Sept.	2,746,893	27,761,288	353,242	5,033,549	1,886,364	17,638,063
十 月 Oct.	2,652,640	25,800,467	106,935	917,713	1,944,706	18,846,045
較上月增減(%) VS. with Last Month	-3.43	-7.06	-69.73	-81.77	3.09	6.85
較上年同月增減(%) VS. with Last Year	2.39	8.90	-0.01	41.81	-7.50	-5.69

資料來源：本部國土管理署。

TABLE 71. ISSUED BUILDING USAGE LICENSE  
- BY MONTH AND MATERIAL

鋼構造(94年以前為 鋼架構造) Steel		磚構造 Brick		木構造 Wooden		其 他 Others	
總樓地板面積 (平方公尺) Total Floor Area (m <sup>2</sup> )	工程造價 (千元) Construction Cost (NT\$1,000)	總樓地板面積 (平方公尺) Total Floor Area (m <sup>2</sup> )	工程造價 (千元) Construction Cost (NT\$1,000)	總樓地板面積 (平方公尺) Total Floor Area (m <sup>2</sup> )	工程造價 (千元) Construction Cost (NT\$1,000)	總樓地板面積 (平方公尺) Total Floor Area (m <sup>2</sup> )	工程造價 (千元) Construction Cost (NT\$1,000)
5,716,279	46,978,889	168,336	569,750	39,512	114,679	89,745	315,275
5,874,090	44,152,558	130,583	461,510	33,356	114,010	144,692	1,068,450
4,534,515	32,929,212	113,633	363,293	36,450	114,263	88,138	340,751
4,157,857	28,899,003	171,524	622,842	54,539	162,911	163,856	786,184
5,344,877	45,323,927	205,173	742,887	55,265	181,419	83,345	313,631
5,772,365	46,823,153	175,912	626,973	40,624	133,478	16,417	56,720
5,868,402	49,809,284	194,378	745,471	16,918	54,046	2,515	19,816
5,498,283	46,503,047	179,061	709,843	32,349	97,887	2,389	17,529
5,534,964	47,620,009	222,087	850,392	42,695	165,506	22,802	104,211
344,488	2,920,338	25,436	94,637	11,418	47,226	—	—
400,536	3,475,824	9,871	32,892	9,034	39,451	204	1,443
717,265	7,859,640	32,320	142,307	181	542	—	—
<b>5,062,370</b>	<b>44,844,809</b>	<b>143,235</b>	<b>538,327</b>	<b>19,084</b>	<b>67,111</b>	<b>2,188</b>	<b>35,226</b>
520,419	5,418,083	10,665	46,109	137	1,010	—	—
445,939	3,590,802	7,556	32,407	6,796	24,394	—	—
691,918	6,166,880	18,144	62,800	2,872	11,407	—	—
405,352	2,759,959	13,581	56,121	2,785	8,482	—	—
694,288	5,656,013	17,093	64,288	—	—	—	—
373,233	3,134,224	21,351	87,657	3,250	9,482	1,924	33,360
523,890	4,666,292	26,025	84,066	586	3,304	—	—
319,642	2,400,342	9,017	34,184	1,864	5,556	264	1,866
497,198	5,049,094	9,566	38,067	523	2,515	—	—
590,491	6,003,120	10,237	32,628	271	961	—	—
18.76	18.89	7.01	-14.29	-48.18	-61.79	--	--
71.41	105.56	-59.75	-65.52	-97.63	-97.97	--	--

Source : National Land Management Agency, MOI.

表72. 核發建築物使用執照—按區域別及構造別分

TABLE 72. ISSUED BUILDING USAGE LICENSE  
- BY LOCALITY AND MATERIAL

區域別 Locality	總計 Grand-Total		鋼骨鋼筋混凝土構造 Steel frame & Reinforced Concrete		混凝土構造 (含鋼筋混凝土構造) Reinforced Concrete	
	總樓地板面積 (平方公尺) Total Floor Area (m <sup>2</sup> )	工程造價 (千元) Construction Cost (NT\$1,000)	總樓地板面積 (平方公尺) Total Floor Area (m <sup>2</sup> )	工程造價 (千元) Construction Cost (NT\$1,000)	總樓地板面積 (平方公尺) Total Floor Area (m <sup>2</sup> )	工程造價 (千元) Construction Cost (NT\$1,000)
一一二年十月 Oct., 2023	2,652,640	25,800,467	106,935	917,713	1,944,706	18,846,045
新北市 New Taipei City	343,041	5,068,127	1,490	21,431	303,273	4,358,007
臺北市 Taipei City	143,932	2,723,350	—	—	45,106	681,923
桃園市 Taoyuan City	445,829	4,692,540	15,428	203,643	262,429	2,803,456
臺中市 Taichung City	389,549	3,720,708	—	—	332,610	3,334,952
臺南市 Tainan City	262,104	1,977,818	14,018	84,886	192,658	1,587,599
高雄市 Kaohsiung City	240,367	1,934,728	11,807	69,323	215,399	1,787,177
臺灣省 Taiwan Prov.	753,508	5,151,730	51,210	437,549	538,111	3,895,509
宜蘭縣 Yilan C.	14,821	91,168	—	—	14,760	90,943
新竹縣 Hsinchu C.	192,005	1,684,415	—	—	190,543	1,677,104
苗栗縣 Miaoli C.	46,532	250,765	—	—	43,702	236,987
彰化縣 Changhua C.	101,336	536,200	23,549	129,515	55,878	315,393
南投縣 Nantou C.	55,046	310,583	73	401	26,626	154,351
雲林縣 Yunlin C.	84,916	505,756	1,477	8,128	33,784	245,282
嘉義縣 Chiayi C.	43,586	208,952	342	1,776	26,457	129,785
屏東縣 Pingtung C.	67,699	354,149	70	352	28,078	151,058
臺東縣 Taitung C.	10,106	54,849	315	1,576	9,746	53,095
花蓮縣 Hualien C.	18,432	106,586	—	—	15,333	91,092
澎湖縣 Penghu C.	5,722	28,339	—	—	5,610	28,059
基隆市 Keelung City	59,857	677,434	21,981	276,411	37,876	401,023
新竹市 Hsinchu City	17,610	100,012	—	—	17,610	100,012
嘉義市 Chiayi City	35,840	242,522	3,403	19,390	32,108	221,325
福建省 Fuchien Prov.	7,175	27,572	—	—	5,821	22,430
金門縣 Kinmen C.	6,762	25,683	—	—	5,408	20,541
連江縣 Lienchiang C.	413	1,889	—	—	413	1,889
國家公園 National Park	—	—	—	—	—	—
其他內政部 指定特設主 管建築機關 Other M.O.I. Const. Orgs.	67,135	503,894	12,982	100,881	49,299	374,992

資料來源：本部國土管理署。

鋼構造 Steel		磚構造 Brick		木構造 Wooden		其他 Others	
總樓地板面積 (平方公尺) Total Floor Area (m <sup>2</sup> )	工程造價 (千元) Construction Cost (NT\$1,000)	總樓地板面積 (平方公尺) Total Floor Area (m <sup>2</sup> )	工程造價 (千元) Construction Cost (NT\$1,000)	總樓地板面積 (平方公尺) Total Floor Area (m <sup>2</sup> )	工程造價 (千元) Construction Cost (NT\$1,000)	總樓地板面積 (平方公尺) Total Floor Area (m <sup>2</sup> )	工程造價 (千元) Construction Cost (NT\$1,000)
590,491	6,003,120	10,237	32,628	271	961	—	—
38,278	688,689	—	—	—	—	—	—
98,826	2,041,427	—	—	—	—	—	—
167,701	1,684,480	—	—	271	961	—	—
56,939	385,756	—	—	—	—	—	—
55,232	304,726	196	607	—	—	—	—
13,161	78,228	—	—	—	—	—	—
154,146	786,651	10,041	32,021	—	—	—	—
61	225	—	—	—	—	—	—
1,462	7,311	—	—	—	—	—	—
2,830	13,778	—	—	—	—	—	—
21,909	91,292	—	—	—	—	—	—
28,347	155,831	—	—	—	—	—	—
42,746	229,357	6,909	22,989	—	—	—	—
14,964	72,286	1,823	5,105	—	—	—	—
38,242	198,812	1,309	3,927	—	—	—	—
45	178	—	—	—	—	—	—
3,099	15,494	—	—	—	—	—	—
112	280	—	—	—	—	—	—
—	—	—	—	—	—	—	—
—	—	—	—	—	—	—	—
329	1,807	—	—	—	—	—	—
1,354	5,142	—	—	—	—	—	—
1,354	5,142	—	—	—	—	—	—
—	—	—	—	—	—	—	—
—	—	—	—	—	—	—	—
4,854	28,021	—	—	—	—	—	—

Source :National Land Management Agency, MOI.

表73. 核發建築物使用執照－按高度別分

年 (月) 別 Year (Month)	總 計 Grand Total		7公尺以下 7m & Under 7m		超過7至15公尺 Over 7 Up to 15m	
	件 數 Cases	總樓地板面積 (平方公尺) Total Floor Area (m <sup>2</sup> )	件 數 Cases	總樓地板面積 (平方公尺) Total Floor Area (m <sup>2</sup> )	件 數 Cases	總樓地板面積 (平方公尺) Total Floor Area (m <sup>2</sup> )
一〇三年 2014	28,806	31,718,120	3,825	1,756,431	21,089	8,835,498
一〇四年 2015	28,837	32,868,462	3,721	1,700,229	21,130	8,883,453
一〇五年 2016	23,552	29,988,350	3,355	1,274,448	16,716	7,219,449
一〇六年 2017	22,506	28,818,031	3,066	1,475,856	16,312	6,719,046
一〇七年 2018	22,860	28,366,008	3,669	1,878,532	16,185	7,292,444
一〇八年 2019	22,026	26,488,606	3,359	1,785,043	15,701	6,958,485
一〇九年 2020	22,370	28,247,176	3,351	1,622,719	16,007	7,196,243
一一〇年 2021	22,486	28,022,718	3,329	1,710,650	16,222	7,382,312
一一一年 2022	21,146	28,713,736	3,237	1,787,414	14,747	6,799,455
十 月 Oct.	1,881	2,590,771	258	155,004	1,325	578,251
十一月 Nov.	1,729	2,260,941	320	188,215	1,129	516,193
十二月 Dec.	2,076	3,351,558	326	164,170	1,405	678,298
<b>一一二年 2023</b>	<b>16,577</b>	<b>25,729,887</b>	<b>2,335</b>	<b>1,491,076</b>	<b>11,529</b>	<b>5,222,345</b>
一 月 Jan.	1,614	2,235,602	238	125,865	1,114	539,953
二 月 Feb.	1,112	1,733,097	162	96,034	760	313,773
三 月 Mar.	2,039	3,080,419	279	271,859	1,467	681,308
四 月 Apr.	1,517	1,919,064	209	113,486	1,098	442,063
五 月 May	2,104	3,095,319	265	175,047	1,512	667,383
六 月 June	1,654	2,435,572	234	125,421	1,123	507,413
七 月 July	1,654	3,013,845	244	160,813	1,135	492,825
八 月 Aug.	1,917	2,817,436	256	126,531	1,347	617,904
九 月 Sept.	1,572	2,746,893	258	151,856	1,038	449,518
十 月 Oct.	1,394	2,652,640	190	144,164	935	510,205
較上月增減(%) VS. with Last Month	-11.32	-3.43	-26.36	-5.07	-9.92	13.50
較上年同月增減(%) VS. with Last Year	-25.89	2.39	-26.36	-6.99	-29.43	-11.77

資料來源：本部國土管理署。

TABLE 73. ISSUED BUILDING USAGE LICENSE - BY HEIGHT

超過15至30公尺 Over 15 Up to 30m		超過30至45公尺 Over 30 Up to 45m		超過45至60公尺 Over 45 Up to 60m		超過60公尺 Over 60m	
件 數 Cases	總樓地板面積 (平方公尺) Total Floor Area (m <sup>2</sup> )	件 數 Cases	總樓地板面積 (平方公尺) Total Floor Area (m <sup>2</sup> )	件 數 Cases	總樓地板面積 (平方公尺) Total Floor Area (m <sup>2</sup> )	件 數 Cases	總樓地板面積 (平方公尺) Total Floor Area (m <sup>2</sup> )
3,170	6,181,924	293	3,786,936	285	5,215,868	144	5,941,463
3,193	7,550,258	334	3,850,700	315	5,573,838	144	5,309,984
2,710	6,589,003	325	3,703,041	298	5,328,829	148	5,873,580
2,398	6,080,188	293	3,876,949	295	5,559,666	142	5,106,326
2,337	6,031,842	304	3,640,486	223	4,075,962	142	5,446,742
2,351	5,648,305	276	3,323,524	224	4,215,856	115	4,557,393
2,345	5,811,560	264	3,289,149	293	5,743,195	110	4,584,310
2,312	5,999,701	252	3,110,477	260	5,862,432	111	3,957,146
2,474	6,137,643	279	4,003,676	308	6,453,727	101	3,531,821
223	494,162	38	351,863	28	623,221	9	388,270
225	538,696	22	330,590	24	447,801	9	239,446
272	705,934	27	557,470	29	601,718	17	643,968
<b>2,104</b>	<b>5,050,022</b>	<b>253</b>	<b>3,934,785</b>	<b>237</b>	<b>5,431,467</b>	<b>119</b>	<b>4,600,192</b>
212	475,893	23	276,918	22	609,065	5	207,908
156	493,633	13	308,397	13	216,938	8	304,322
225	696,301	30	548,126	26	481,783	12	401,042
161	282,088	20	273,834	17	483,977	12	323,616
256	485,776	33	648,862	25	589,948	13	528,303
242	612,520	24	326,872	20	476,804	11	386,542
197	468,963	31	469,299	30	537,260	17	884,685
241	657,831	33	326,435	27	766,408	13	322,327
208	446,570	24	396,065	28	582,456	16	720,428
206	430,447	22	359,977	29	686,828	12	521,019
-0.96	-3.61	-8.33	-9.11	3.57	17.92	-25.00	-27.68
-7.62	-12.89	-42.11	2.31	3.57	10.21	33.33	34.19

Source : National Land Management Agency, MOI.

表74. 核發建築物使用執照—按層數別分

年(月)別 Year (Month)	總計 Grand Total		地上層			
			一至五層 1 - 5 Stories		六至十層 6 - 10 Stories	
	棟數(I) Buildings	總樓地板面積 (平方公尺) Total Floor Area (m <sup>2</sup> )	棟數 Buildings	總樓地板面積 (平方公尺) Total Floor Area (m <sup>2</sup> )	棟數 Buildings	總樓地板面積 (平方公尺) Total Floor Area (m <sup>2</sup> )
一〇三年2014	43,342	31,718,120	41,137	16,492,722	855	2,797,441
一〇四年2015	44,891	32,868,462	42,719	17,299,326	819	3,516,138
一〇五年2016	34,623	29,988,350	32,483	14,380,976	794	3,465,261
一〇六年2017	32,945	28,818,031	30,913	13,269,326	817	4,348,567
一〇七年2018	35,346	28,366,008	33,004	14,261,221	1,236	3,774,896
一〇八年2019	34,287	26,488,606	32,527	13,825,473	737	3,118,056
一〇九年2020	35,266	28,247,176	33,369	14,209,413	603	2,804,340
一一〇年2021	36,211	28,022,718	34,433	14,599,330	726	4,051,586
一一一年2022	35,819	28,713,736	33,643	14,314,072	876	3,785,874
十月Oct.	3,120	2,590,771	2,904	1,108,786	77	274,072
十一月Nov.	3,012	2,260,941	2,859	1,139,321	57	372,122
十二月Dec.	3,655	3,351,558	3,273	1,424,029	198	495,243
<b>一一二年2023</b>	<b>28,633</b>	<b>25,729,887</b>	<b>26,818</b>	<b>11,682,843</b>	<b>709</b>	<b>3,637,284</b>
一月Jan.	2,887	2,235,602	2,740	1,210,408	62	238,311
二月Feb.	1,951	1,733,097	1,837	969,240	63	202,436
三月Mar.	3,671	3,080,419	3,521	1,737,296	58	436,635
四月Apr.	2,540	1,919,064	2,369	822,505	37	259,230
五月May	3,628	3,095,319	3,399	1,322,823	112	580,847
六月June	2,719	2,435,572	2,566	1,125,682	72	386,832
七月July	3,047	3,013,845	2,849	1,100,438	53	416,867
八月Aug.	3,268	2,817,436	3,046	1,291,848	75	424,351
九月Sept.	2,478	2,746,893	2,295	1,005,323	75	389,877
十月Oct.	2,444	2,652,640	2,196	1,097,280	102	301,898
較上月增減(%) VS. with Last Month	-1.37	-3.43	-4.31	9.15	36.00	-22.57
較上年同月增減(%) VS. with Last Year	-21.67	2.39	-24.38	-1.04	32.47	10.15

資料來源：本部國土管理署。

TABLE 74. ISSUED BUILDING USAGE LICENSE - BY STORY

Over Ground						地下層 Under Ground	
十一至十五層 11 - 15 Stories		十六至二十層 16 - 20 Stories		二十一層以上 21 Stories & Over			
棟數 Buildings	總樓地板面積 (平方公尺) Total Floor Area (m <sup>2</sup> )	棟數 Buildings	總樓地板面積 (平方公尺) Total Floor Area (m <sup>2</sup> )	棟數 Buildings	總樓地板面積 (平方公尺) Total Floor Area (m <sup>2</sup> )	棟數 Buildings	總樓地板面積 (平方公尺) Total Floor Area (m <sup>2</sup> )
1,004	6,104,536	124	1,738,964	221	4,584,343	1	114
1,024	6,426,669	120	1,596,401	205	4,019,423	4	10,505
925	6,017,513	124	1,368,854	295	4,754,407	2	1,339
892	6,254,638	110	1,428,037	212	3,517,342	1	121
758	4,612,255	108	1,388,597	240	4,329,039	—	—
741	5,087,985	104	1,165,185	178	3,291,907	—	—
1,048	6,817,204	64	1,226,519	182	3,189,700	—	—
785	5,463,815	87	1,200,719	180	2,707,268	—	—
1,047	7,019,488	97	1,258,092	156	2,336,210	—	—
118	852,760	2	31,405	19	323,748	—	—
87	570,766	3	39,565	6	139,167	—	—
151	788,318	7	114,480	26	529,488	—	—
<b>802</b>	<b>5,553,747</b>	<b>109</b>	<b>1,789,320</b>	<b>195</b>	<b>3,066,693</b>	<b>—</b>	<b>—</b>
76	578,975	3	47,549	6	160,359	—	—
36	257,099	7	151,728	8	152,594	—	—
59	457,926	18	205,441	15	243,121	—	—
109	533,198	9	123,306	16	180,825	—	—
88	622,507	6	84,891	23	484,251	—	—
51	445,708	7	176,501	23	300,849	—	—
95	551,601	18	481,905	32	463,034	—	—
112	778,910	23	117,743	12	204,584	—	—
72	595,380	16	318,728	20	437,585	—	—
104	732,443	2	81,528	40	439,491	—	—
44.44	23.02	-87.50	-74.42	100.00	0.44	--	--
-11.86	-14.11	—	159.60	110.53	35.75	--	--

Source : National Land Management Agency, MOI.

表75. 核發建築物使用執照—按使用分區別分

年(月)別 Year (Month)	總計 Grand Total			都市計畫 Urban Planning Zone		
	基地面積 (平方公尺) Basement Area (m <sup>2</sup> )	地面層面積 (平方公尺) Ground Floor Area (m <sup>2</sup> )	總樓地板面積 (平方公尺) Total Floor Area (m <sup>2</sup> )	住宅區 Residential	商業區 Commercial	工業區 Industrial
				總樓地板面積 (平方公尺) Total Floor Area (m <sup>2</sup> )	總樓地板面積 (平方公尺) Total Floor Area (m <sup>2</sup> )	總樓地板面積 (平方公尺) Total Floor Area (m <sup>2</sup> )
一〇三年 2014	198,368,012	8,250,513	31,718,120	13,226,688	4,575,372	3,210,638
一〇四年 2015	245,250,928	8,667,344	32,868,462	13,653,688	4,556,204	2,562,093
一〇五年 2016	191,540,751	7,408,426	29,988,350	13,253,062	4,022,272	2,850,964
一〇六年 2017	139,047,455	7,198,597	28,818,031	11,508,416	3,638,231	3,734,572
一〇七年 2018	200,592,982	7,579,216	28,366,008	12,081,309	3,604,662	2,449,206
一〇八年 2019	194,636,565	7,339,131	26,488,606	10,869,545	2,877,253	2,829,258
一〇九年 2020	181,160,120	7,357,407	28,247,176	11,221,238	3,711,620	3,067,012
一一〇年 2021	152,516,711	7,664,826	28,022,718	11,254,720	3,026,490	3,150,864
一一一年 2022	192,887,018	7,487,650	28,713,736	12,185,000	3,005,577	2,256,566
十月 Oct.	15,200,420	639,755	2,590,771	1,305,489	371,256	80,684
十一月 Nov.	16,232,304	598,348	2,260,941	924,978	193,167	168,372
十二月 Dec.	24,835,781	784,721	3,351,558	1,010,758	606,138	329,002
<b>一一二年 2023</b>	<b>182,533,410</b>	<b>6,353,855</b>	<b>25,729,165</b>	<b>10,616,685</b>	<b>3,479,889</b>	<b>1,981,314</b>
一月 Jan.	10,806,530	694,906	2,235,602	789,955	209,809	143,168
二月 Feb.	10,061,283	383,024	1,733,097	694,970	201,805	80,790
三月 Mar.	29,538,269	921,544	3,080,419	1,050,089	490,588	189,894
四月 Apr.	10,996,791	432,746	1,919,064	925,369	244,982	78,758
五月 May	30,947,048	772,938	3,095,319	1,335,062	381,469	168,609
六月 June	38,121,705	587,019	2,434,850	1,049,758	314,926	175,267
七月 July	21,156,512	652,732	3,013,845	1,005,093	473,907	550,611
八月 Aug.	14,810,614	687,357	2,817,436	1,312,655	339,872	214,066
九月 Sept.	8,284,432	604,265	2,746,893	1,272,847	451,088	137,105
十月 Oct.	7,810,226	617,324	2,652,640	1,180,887	371,443	243,046
較上月增減(%) VS. with Last Month	-5.72	2.16	-3.43	-7.22	-17.66	77.27
較上年同月增減(%) VS. with Last Year	-48.62	-3.51	2.39	-9.54	0.05	201.23

資料來源：本部國土管理署。

TABLE 75. ISSUED BUILDING USAGE LICENSE - BY LANDUSE ZONES

行政區 Administration	區域內 Urban Planning Zone					都市計畫區域外 Non - Urban	
	文教區 Education & Culture	風景區 Distinct Landscape	農業區 Agricultural	其他 Others	住宅 Residential	非住宅 Others	
	總樓地板面積 (平方公尺) Total Floor Area (m <sup>2</sup> )	總樓地板面積 (平方公尺) Total Floor Area (m <sup>2</sup> )	總樓地板面積 (平方公尺) Total Floor Area (m <sup>2</sup> )	總樓地板面積 (平方公尺) Total Floor Area (m <sup>2</sup> )	總樓地板面積 (平方公尺) Total Floor Area (m <sup>2</sup> )	總樓地板面積 (平方公尺) Total Floor Area (m <sup>2</sup> )	
499,454	724,265	32,661	1,438,490	4,119,317	575,720	3,315,515	
752,619	863,403	42,445	1,626,675	4,412,233	630,999	3,768,103	
334,169	588,550	22,289	1,604,805	3,333,178	609,477	3,369,584	
334,489	836,633	26,965	1,663,521	3,351,923	703,012	3,020,269	
504,852	985,235	46,196	1,505,013	3,183,614	758,611	3,247,310	
319,117	545,217	15,903	1,682,518	3,497,090	763,505	3,089,200	
605,304	912,218	15,465	1,484,475	3,710,222	861,358	2,658,264	
204,228	885,208	23,953	1,458,447	4,109,555	831,817	3,077,436	
397,486	615,500	18,638	1,516,641	4,590,239	848,045	3,280,044	
7,323	37,127	430	121,524	292,264	92,945	281,729	
43,933	30,720	6,752	129,697	443,119	87,336	232,867	
91,276	38,661	3,849	142,043	662,075	67,912	399,844	
<b>114,362</b>	<b>452,907</b>	<b>8,870</b>	<b>1,502,178</b>	<b>4,049,296</b>	<b>572,854</b>	<b>2,950,810</b>	
48,771	22,452	391	161,791	504,838	62,267	292,160	
4,025	31,724	704	103,499	379,182	39,862	196,536	
2,943	23,718	4,415	204,374	668,795	87,010	358,593	
11,951	17,119	—	84,019	315,745	53,102	188,019	
1,818	7,874	1,100	199,136	620,296	45,282	334,673	
682	102,921	541	114,374	370,926	39,608	265,847	
15,601	29,363	274	136,233	329,815	68,415	404,533	
7,585	116,003	1,097	136,401	355,738	54,805	279,214	
18,448	50,168	348	147,601	237,680	63,581	368,027	
2,538	51,565	—	214,750	266,281	58,922	263,208	
-86.24	2.78	-100.00	45.49	12.03	-7.33	-28.48	
-65.34	38.89	-100.00	76.71	-8.89	-36.61	-6.57	

Source : National Land Management Agency, MOI.



表76. 建築物開工統計—按月別及用途別分

年 (月) 別	總計 Grand Total		住宿類(H類)		
			住宅(H-2) Residential		
Year (Month)	總件數 Total Cases	總樓地板面積 (平方公尺) Total Floor Area (m <sup>2</sup> )	件數 Cases	宅數 Houses	總樓地板面積 (平方公尺) Total Floor Area (m <sup>2</sup> )
一〇三年 2014	24,497	31,344,905	19,727	105,365	19,093,409
一〇四年 2015	20,444	25,354,769	16,292	84,032	14,547,923
一〇五年 2016	17,733	20,816,441	13,573	68,996	11,713,048
一〇六年 2017	18,659	23,223,703	14,435	76,070	12,625,635
一〇七年 2018	18,469	26,262,066	14,587	102,222	15,625,572
一〇八年 2019	17,519	27,843,010	13,990	116,521	17,232,440
一〇九年 2020	18,523	32,403,233	14,466	134,315	19,204,159
一一〇年 2021	17,077	30,499,556	13,321	130,822	18,790,635
一一一年 2022	16,356	35,440,102	12,429	146,436	20,776,410
十月 Oct.	1,405	3,172,349	1,039	12,865	1,814,396
十一月 Nov.	1,345	2,663,616	995	11,398	1,542,730
十二月 Dec.	1,480	3,111,530	1,063	12,471	1,752,751
<b>一一二年 2023</b>	<b>12,418</b>	<b>27,313,710</b>	<b>8,652</b>	<b>108,828</b>	<b>14,699,020</b>
一月 Jan.	1,115	2,285,154	847	8,992	1,227,730
二月 Feb.	1,178	2,833,717	832	13,138	1,619,348
三月 Mar.	1,617	3,183,896	1,158	13,663	1,840,799
四月 Apr.	1,203	2,868,476	832	9,097	1,228,089
五月 May	1,345	3,027,691	931	13,900	1,968,257
六月 June	1,079	2,403,158	715	8,859	1,219,828
七月 July	1,177	3,416,519	782	11,095	1,444,822
八月 Aug.	1,169	2,892,955	767	11,109	1,585,076
九月 Sept.	1,229	1,884,651	877	8,687	1,153,255
十月 Oct.	1,306	2,517,493	911	10,288	1,411,816
較上月增減(%) VS. with Last Month	6.27	33.58	3.88	18.43	22.42
較上年同月增減(%) VS. with Last Year	-7.05	-20.64	-12.32	-20.03	-22.19

資料來源：本部國土管理署。

說明：1.用途別依「建築物使用類組及變更使用辦法」分類。  
2.自107年2月其他類再細分「農業設施」。

TABLE 76. CONSTRUCTION COMMENCEMENT  
- BY MONTH AND USE

Lodging		商業類(B類)		工業、倉儲類(C類)		辦公、服務類(G類)	
宿舍安養(H-1) Dormitory, Care		Commerce		Industry, Storage		Business, Service	
件數 Cases	總樓地板面積 (平方公尺) Total Floor Area (m <sup>2</sup> )	件數 Cases	總樓地板面積 (平方公尺) Total Floor Area (m <sup>2</sup> )	件數 Cases	總樓地板面積 (平方公尺) Total Floor Area (m <sup>2</sup> )	件數 Cases	總樓地板面積 (平方公尺) Total Floor Area (m <sup>2</sup> )
42	165,043	161	2,064,137	1,615	4,658,980	928	1,871,930
40	176,424	125	947,956	1,387	5,098,463	811	1,264,210
41	268,895	113	707,634	1,390	4,173,110	845	1,182,748
56	128,760	144	1,254,924	1,542	5,032,519	818	1,124,646
44	226,222	135	734,535	1,491	5,238,465	792	1,627,268
41	124,715	86	640,690	1,414	5,152,099	774	1,965,651
56	169,233	104	1,195,622	1,560	7,361,123	870	1,938,746
43	124,311	111	743,959	1,468	5,651,545	773	1,550,782
49	111,630	104	1,513,352	1,406	5,706,218	933	3,528,889
5	11,938	12	22,929	119	462,563	92	324,643
5	18,474	13	94,046	136	670,113	89	198,670
5	30,859	13	192,635	162	530,710	106	261,977
<b>43</b>	<b>152,626</b>	<b>106</b>	<b>893,918</b>	<b>1,210</b>	<b>3,844,119</b>	<b>1,056</b>	<b>4,404,530</b>
3	34,045	7	51,026	88	291,161	77	328,766
3	15,881	15	190,961	109	462,237	112	345,878
7	6,108	11	104,585	145	482,905	123	367,789
2	1,221	12	10,757	118	264,847	90	812,873
6	29,104	14	46,532	124	358,045	132	226,495
5	4,084	14	130,593	124	416,875	94	359,092
8	32,137	7	45,460	141	506,649	100	1,081,812
3	470	12	232,106	128	275,466	103	459,854
2	4,509	7	70,272	111	261,052	103	142,048
4	25,067	7	11,626	122	524,882	122	279,923
100.00	455.93	—	-83.46	9.91	101.06	18.45	97.06
-20.00	109.98	-41.67	-49.30	2.52	13.47	32.61	-13.78

Source : National Land Management Agency, MOI.

Note : 1.The figures are classified according to Architecture Usage Classification and Change Usage regulation.  
2.The item of others is subdivided into "Agricultural facility" since February, 2018.

表76. 建築物開工統計—按月別及用途別分(續)

年 (月) 別 Year (Month)	休閒、文教類(D類) Leisure, Education		衛生、福利、 更生類(F類) Health, Welfare, Regeneration		其 他 類 公共集會類(A類) Assembly	
	件數 Cases	總樓地板 面積 (平方公尺) Total Floor Area (m <sup>2</sup> )	件數 Cases	總樓地板 面積 (平方公尺) Total Floor Area (m <sup>2</sup> )	件數 Cases	總樓地板 面積 (平方公尺) Total Floor Area (m <sup>2</sup> )
	一〇三年 2014	286	790,743	97	297,810	29
一〇四年 2015	233	626,106	74	231,265	21	163,999
一〇五年 2016	256	647,262	87	233,139	15	56,496
一〇六年 2017	262	923,610	117	456,688	11	30,435
一〇七年 2018	331	1,034,746	104	281,547	18	128,732
一〇八年 2019	353	852,085	135	808,321	25	118,556
一〇九年 2020	498	804,127	127	431,342	16	48,475
一一〇年 2021	354	852,880	100	414,253	11	45,551
一一一年 2022	325	675,919	131	820,742	20	70,878
十 月 Oct.	20	76,579	12	206,666	1	700
十一月 Nov.	21	33,219	9	26,639	—	—
十二月 Dec.	20	62,220	8	31,664	—	—
<b>一一二年 2023</b>	<b>249</b>	<b>597,535</b>	<b>86</b>	<b>365,212</b>	<b>11</b>	<b>48,374</b>
一 月 Jan.	19	24,843	9	106,995	1	454
二 月 Feb.	25	36,156	5	10,013	2	1,943
三 月 Mar.	37	141,804	17	26,176	2	17,936
四 月 Apr.	20	16,800	12	80,246	—	—
五 月 May	29	47,959	10	19,418	2	5,419
六 月 June	26	92,231	6	35,810	1	1,356
七 月 July	27	100,305	6	26,744	—	—
八 月 Aug.	20	23,027	8	10,676	—	—
九 月 Sept.	31	84,689	4	13,440	2	21,250
十 月 Oct.	15	29,721	9	35,694	1	16
較上月增減(%) VS. with Last Month	-51.61	-64.91	125.00	165.58	-50.00	-99.92
較上年同月增減(%) VS. with Last Year	-25.00	-61.19	-25.00	-82.73	—	-97.71

TABLE 76. CONSTRUCTION COMMENCEMENT  
- BY MONTH AND USE(CONT.)

Others							
宗教、殯葬類(E類) Religion, Funeral		危險物品類(I類) Hazard Contents		其他類 Others			
件數 Cases	總樓地板面積 (平方公尺) Total Floor Area (m <sup>2</sup> )	件數 Cases	總樓地板面積 (平方公尺) Total Floor Area (m <sup>2</sup> )	件數 Cases	總樓地板面積 (平方公尺) Total Floor Area (m <sup>2</sup> )	農業設施 Agricultural facility	
						件數 Cases	總樓地板面積 (平方公尺) Total Floor Area (m <sup>2</sup> )
106	136,620	30	28,351	1,476	2,189,832	—	—
93	151,442	30	17,492	1,338	2,129,489	—	—
90	130,548	29	39,319	1,294	1,664,242	—	—
104	167,525	25	15,437	1,145	1,463,524	—	—
107	172,642	31	19,140	829	1,173,197	517	601,733
101	171,829	32	44,561	568	732,063	568	732,063
119	234,205	36	108,345	671	907,856	671	907,856
115	192,446	34	40,961	747	2,092,233	747	2,092,233
101	227,234	30	25,782	828	1,983,048	823	1,955,247
10	22,314	4	7,797	91	221,824	91	221,824
9	4,519	2	1,140	66	74,066	66	74,066
5	12,982	3	3,819	95	231,913	95	231,913
<b>91</b>	<b>140,114</b>	<b>24</b>	<b>12,816</b>	<b>890</b>	<b>2,155,446</b>	<b>880</b>	<b>2,058,455</b>
5	1,530	1	213	58	218,391	58	218,391
7	12,031	1	4,014	67	135,255	67	135,255
14	11,014	2	590	101	184,190	100	175,910
11	22,524	3	1,816	103	429,303	102	399,126
10	15,023	4	1,412	83	310,027	83	310,027
13	11,500	1	208	80	131,581	80	131,581
5	19,126	1	451	100	159,013	98	152,725
11	19,875	3	245	114	286,160	109	241,579
12	26,734	5	2,738	75	104,664	75	104,664
3	757	3	1,129	109	196,862	108	189,197
-75.00	-97.17	-40.00	-58.77	45.33	88.09	44.00	80.77
-70.00	-96.61	-25.00	-85.52	19.78	-11.25	18.68	-14.71

表77. 建築物開工統計—按區域別及用途別分

區域別 Locality	總計 Grand Total		住宿類(H類)		
			住宅(H-2) Residential		
	總件數 Total Cases	總樓地板面積 (平方公尺) Total Floor Area (m <sup>2</sup> )	件數 Cases	宅數 Houses	總樓地板面積 (平方公尺) Total Floor Area (m <sup>2</sup> )
一二年十月 Oct., 2023	1,306	2,517,493	911	10,288	1,411,816
新北市 New Taipei City	29	275,793	17	1,774	199,134
臺北市 Taipei City	14	170,577	12	911	116,046
桃園市 Taoyuan City	90	496,373	46	1,077	197,770
臺中市 Taichung City	144	513,794	97	2,103	323,116
臺南市 Tainan City	239	290,771	161	843	116,267
高雄市 Kaohsiung City	120	169,233	79	975	119,944
臺灣省 Taiwan Prov.	644	490,520	481	2,393	315,744
宜蘭縣 Yilan C.	37	15,385	30	102	12,949
新竹縣 Hsinchu C.	30	31,285	17	61	10,612
苗栗縣 Miaoli C.	9	15,403	5	67	11,123
彰化縣 Changhua C.	77	71,187	52	410	55,370
南投縣 Nantou C.	54	8,864	48	48	8,054
雲林縣 Yunlin C.	87	43,469	59	129	19,775
嘉義縣 Chiayi C.	130	138,694	116	1,024	120,217
屏東縣 Pingtung C.	125	108,446	86	325	42,733
臺東縣 Taitung C.	26	10,438	23	50	10,138
花蓮縣 Hualien C.	25	12,379	17	40	6,352
澎湖縣 Penghu C.	15	5,509	11	11	2,042
基隆市 Keelung City	4	4,180	1	3	936
新竹市 Hsinchu City	9	14,275	5	72	8,507
嘉義市 Chiayi City	16	11,006	11	51	6,936
福建省 Fuchien Prov.	19	24,490	15	207	22,805
金門縣 Kinmen C.	17	23,390	14	206	22,648
連江縣 Lienchiang C.	2	1,100	1	1	157
國家公園 National Park	5	2,826	3	5	990
其他內政部 指定特設主 管建築機關 Other M.O.I. Const. Orgs.	2	83,116	—	—	—

資料來源：本部國土管理署。

TABLE 77. CONSTRUCTION COMMENCEMENT  
- BY LOCALITY AND USE

Lodging		商業類(B類)		工業、倉儲類 (C類)		辦公、服務類(G類)	
宿舍安養(H-1) Dormitory, Care		Commerce		Industry, Storage		Business, Service	
件數 Cases	總樓地板面積 (平方公尺) Total Floor Area (m <sup>2</sup> )	件數 Cases	總樓地板面積 (平方公尺) Total Floor Area (m <sup>2</sup> )	件數 Cases	總樓地板面積 (平方公尺) Total Floor Area (m <sup>2</sup> )	件數 Cases	總樓地板面積 (平方公尺) Total Floor Area (m <sup>2</sup> )
4	25,067	7	11,626	122	524,882	122	279,923
—	—	—	—	4	36,996	4	13,372
—	—	—	—	—	—	2	54,531
1	5,414	1	3,789	31	275,518	6	12,188
—	—	1	1,621	11	15,840	29	167,607
—	—	—	—	18	23,461	23	9,912
1	279	3	3,228	22	40,126	11	3,401
2	19,374	2	2,988	33	49,709	46	18,419
—	—	—	—	2	1,715	1	392
—	—	—	—	5	15,156	2	392
—	—	—	—	—	—	1	36
1	698	—	—	4	8,598	14	4,262
—	—	1	149	1	109	1	197
—	—	—	—	4	3,222	5	1,224
—	—	—	—	2	4,869	4	3,917
1	18,676	—	—	10	10,420	8	2,677
—	—	—	—	—	—	2	228
—	—	—	—	—	—	—	—
—	—	—	—	2	582	1	250
—	—	—	—	—	—	2	2,883
—	—	—	—	2	4,842	2	926
—	—	1	2,839	1	196	3	1,035
—	—	—	—	1	116	—	—
—	—	—	—	1	116	—	—
—	—	—	—	—	—	—	—
—	—	—	—	—	—	1	493
—	—	—	—	2	83,116	—	—

Source : National Land Management Agency, MOI.

表77. 建築物開工統計—按區域別及用途別分(續)

區域別 Locality	休閒、文教類(D類) Leisure, Education		衛生、福利、 更生類(F類) Health, Welfare, Regeneration		公共集會類(A類) Assembly	
	件數 Cases	總樓地板 面積 (平方公尺) Total Floor Area (m <sup>2</sup> )	件數 Cases	總樓地板 面積 (平方公尺) Total Floor Area (m <sup>2</sup> )	件數 Cases	總樓地板 面積 (平方公尺) Total Floor Area (m <sup>2</sup> )
一二年十月 Oct., 2023	15	29,721	9	35,694	1	16
新北市 New Taipei City	2	18,530	—	—	—	—
臺北市 Taipei City	—	—	—	—	—	—
桃園市 Taoyuan City	2	965	1	399	—	—
臺中市 Taichung City	2	3,318	1	1,849	—	—
臺南市 Tainan City	—	—	2	24,334	—	—
高雄市 Kaohsiung City	1	1,107	—	—	—	—
臺灣省 Taiwan Prov.	7	4,858	5	9,112	—	—
宜蘭縣 Yilan C.	—	—	—	—	—	—
新竹縣 Hsinchu C.	1	190	—	—	—	—
苗栗縣 Miaoli C.	—	—	—	—	—	—
彰化縣 Changhua C.	1	196	2	1,822	—	—
南投縣 Nantou C.	—	—	—	—	—	—
雲林縣 Yunlin C.	—	—	—	—	—	—
嘉義縣 Chiayi C.	—	—	1	5,312	—	—
屏東縣 Pingtung C.	1	946	2	1,978	—	—
臺東縣 Taitung C.	—	—	—	—	—	—
花蓮縣 Hualien C.	3	891	—	—	—	—
澎湖縣 Penghu C.	1	2,635	—	—	—	—
基隆市 Keelung City	—	—	—	—	—	—
新竹市 Hsinchu City	—	—	—	—	—	—
嘉義市 Chiayi City	—	—	—	—	—	—
福建省 Fuchien Prov.	1	943	—	—	1	16
金門縣 Kinmen C.	—	—	—	—	1	16
連江縣 Lienchiang C.	1	943	—	—	—	—
國家公園 National Park	—	—	—	—	—	—
其他內政部 指定特設主 管建築機關 Other M.O.I. Const. Orgs.	—	—	—	—	—	—

TABLE 77. CONSTRUCTION COMMENCEMENT  
- BY LOCALITY AND USE (CONT.)

宗教、殯葬類(E類) Religion, Funeral		危險物品類(I類) Hazard Contents		其他類 Others		農業設施 Agricultural facility	
件數 Cases	總樓地板面積 (平方公尺) Total Floor Area (m <sup>2</sup> )	件數 Cases	總樓地板面積 (平方公尺) Total Floor Area (m <sup>2</sup> )	件數 Cases	總樓地板面積 (平方公尺) Total Floor Area (m <sup>2</sup> )	件數 Cases	總樓地板面積 (平方公尺) Total Floor Area (m <sup>2</sup> )
3	757	3	1,129	109	196,862	108	189,197
—	—	—	—	2	7,761	1	96
—	—	—	—	—	—	—	—
—	—	—	—	2	330	2	330
1	99	1	198	1	146	1	146
—	—	—	—	35	116,797	35	116,797
1	279	1	570	1	299	1	299
1	379	1	361	66	69,576	66	69,576
—	—	—	—	4	329	4	329
—	—	—	—	5	4,935	5	4,935
1	379	—	—	2	3,865	2	3,865
—	—	—	—	3	241	3	241
—	—	—	—	3	355	3	355
—	—	—	—	19	19,248	19	19,248
—	—	—	—	7	4,379	7	4,379
—	—	—	—	17	31,016	17	31,016
—	—	—	—	1	72	1	72
—	—	—	—	5	5,136	5	5,136
—	—	—	—	—	—	—	—
—	—	1	361	—	—	—	—
—	—	—	—	—	—	—	—
—	—	—	—	—	—	—	—
—	—	—	—	1	610	1	610
—	—	—	—	1	610	1	610
—	—	—	—	—	—	—	—
—	—	—	—	1	1,343	1	1,343
—	—	—	—	—	—	—	—

表78. 建築物開工統計年累計—按區域別及用途別分

區域別 Locality	總計 Grand Total		住宿類(H類)		
			住宅(H-2類) Residential		
	總件數 Total Cases	總樓地板面積 (平方公尺) Total Floor Area (m <sup>2</sup> )	件數 Cases	宅數 Houses	總樓地板面積 (平方公尺) Total Floor Area (m <sup>2</sup> )
一一二一年一至十月 Jan. - Oct., 2023	12,418	27,313,710	8,652	108,828	14,699,020
新北市 New Taipei City	236	3,256,698	145	19,979	2,335,494
臺北市 Taipei City	209	3,592,661	147	7,593	1,058,290
桃園市 Taoyuan City	962	3,719,598	526	16,009	2,239,974
臺中市 Taichung City	1,556	5,150,316	1,079	24,755	3,601,817
臺南市 Tainan City	2,559	3,973,848	1,720	9,866	1,379,250
高雄市 Kaohsiung City	1,302	2,416,093	958	11,557	1,475,687
臺灣省 Taiwan Prov.	5,401	4,864,353	3,631	17,838	2,506,501
宜蘭縣 Yilan C.	411	312,176	151	1,378	187,021
新竹縣 Hsinchu C.	246	388,027	162	1,553	269,471
苗栗縣 Miaoli C.	317	353,108	197	1,449	218,994
彰化縣 Changhua C.	660	941,975	466	3,993	533,157
南投縣 Nantou C.	359	153,782	295	796	112,153
雲林縣 Yunlin C.	704	546,603	386	731	124,484
嘉義縣 Chiayi C.	708	788,441	535	2,581	322,812
屏東縣 Pingtung C.	812	606,298	533	1,793	241,465
臺東縣 Taitung C.	217	87,725	150	341	56,561
花蓮縣 Hualien C.	251	270,094	169	1,190	134,475
澎湖縣 Penghu C.	410	114,570	370	542	86,134
基隆市 Keelung City	24	42,859	16	170	29,493
新竹市 Hsinchu City	96	129,229	75	735	112,903
嘉義市 Chiayi City	186	129,466	126	586	77,378
福建省 Fuchien Prov.	151	112,246	85	789	97,520
金門縣 Kinmen C.	145	108,604	81	785	96,549
連江縣 Lienchiang C.	6	3,642	4	4	971
國家公園 National Park	17	6,177	13	15	4,341
其他內政部 指定特設主 管建築機關 Other M.O.I. Const. Orgs.	25	221,720	2	2	146

資料來源：本部國土管理署。

TABLE 78. CONSTRUCTION COMMENCEMENT OF THE YEAR  
- BY LOCALITY AND USE

Lodging		商業類(B類) Commerce		工業、倉儲類 (C類) Industry, Storage		辦公、服務類(G類) Business, Service	
宿舍安養(H-1) Dormitory, Care							
件數 Cases	總樓地板面積 (平方公尺) Total Floor Area (m <sup>2</sup> )	件數 Cases	總樓地板面積 (平方公尺) Total Floor Area (m <sup>2</sup> )	件數 Cases	總樓地板面積 (平方公尺) Total Floor Area (m <sup>2</sup> )	件數 Cases	總樓地板面積 (平方公尺) Total Floor Area (m <sup>2</sup> )
43	152,626	106	893,918	1,210	3,844,119	1,056	4,404,530
1	250	4	22,731	36	351,136	27	409,475
2	28,752	6	156,299	2	12,992	31	2,098,000
4	19,286	10	13,501	294	1,211,415	54	146,641
2	1,729	15	24,833	136	331,759	218	858,565
4	2,275	14	294,238	180	544,683	316	592,429
5	13,537	10	230,645	181	458,544	78	97,966
23	63,514	47	151,671	361	779,876	326	198,002
1	979	6	35,179	43	64,568	12	5,660
—	—	2	2,068	13	80,173	29	12,131
3	21,065	—	—	33	77,320	17	8,605
2	3,425	4	4,638	85	307,034	54	26,247
—	—	1	149	12	4,849	8	2,077
3	3,545	—	—	36	52,037	76	70,925
3	11,006	1	2,442	27	74,609	17	9,794
3	19,836	6	22,575	66	63,162	42	16,842
1	235	5	11,206	3	619	13	2,039
3	1,348	7	61,754	15	29,920	6	3,853
4	2,075	2	1,359	11	3,599	9	1,945
—	—	1	315	3	9,541	2	2,883
—	—	—	—	9	8,987	6	4,274
—	—	12	9,986	5	3,458	35	30,727
1	2,714	—	—	2	248	5	2,959
1	2,714	—	—	2	248	5	2,959
—	—	—	—	—	—	—	—
—	—	—	—	—	—	1	493
1	20,569	—	—	18	153,466	—	—

Source : National Land Management Agency, MOI.

表78. 建築物開工統計年累計—按區域別及用途別分(續)

區域別 Locality	休閒、文教類(D類) Leisure, Education		衛生、福利、 更生類(F類) Health, Welfare, Regeneration		公共集會類(A類) Assembly	
	件數 Cases	總樓地板 面積 (平方公尺) Total Floor Area (m <sup>2</sup> )	件數 Cases	總樓地板 面積 (平方公尺) Total Floor Area (m <sup>2</sup> )	件數 Cases	總樓地板 面積 (平方公尺) Total Floor Area (m <sup>2</sup> )
	一一二一一年一至十月 Jan. - Oct., 2023	249	597,535	86	365,212	11
新北市 New Taipei City	8	57,436	2	4,320	1	20,792
臺北市 Taipei City	15	190,418	1	46,842	—	—
桃園市 Taoyuan City	26	39,393	8	12,020	1	17,890
臺中市 Taichung City	40	122,376	13	138,642	2	1,810
臺南市 Tainan City	29	40,994	12	69,933	—	—
高雄市 Kaohsiung City	17	33,134	13	13,694	—	—
臺灣省 Taiwan Prov.	103	93,035	37	79,761	5	6,138
宜蘭縣 Yilan C.	10	8,079	4	5,170	1	99
新竹縣 Hsinchu C.	9	8,256	3	3,592	—	—
苗栗縣 Miaoli C.	5	5,704	4	4,618	—	—
彰化縣 Changhua C.	17	20,747	7	17,602	—	—
南投縣 Nantou C.	1	355	1	780	—	—
雲林縣 Yunlin C.	9	8,672	3	4,901	—	—
嘉義縣 Chiayi C.	6	7,871	3	6,096	—	—
屏東縣 Pingtung C.	13	10,321	5	14,972	1	5,320
臺東縣 Taitung C.	7	6,458	—	—	2	673
花蓮縣 Hualien C.	10	7,444	2	4,727	1	46
澎湖縣 Penghu C.	9	5,035	2	13,425	—	—
基隆市 Keelung City	—	—	1	266	—	—
新竹市 Hsinchu City	4	1,020	—	—	—	—
嘉義市 Chiayi City	3	3,073	2	3,612	—	—
福建省 Fuchien Prov.	10	3,634	—	—	2	1,744
金門縣 Kinmen C.	9	2,691	—	—	1	16
連江縣 Lienchiang C.	1	943	—	—	1	1,728
國家公園 National Park	—	—	—	—	—	—
其他內政部 指定特設主 管建築機關 Other M.O.I. Const. Orgs.	1	17,115	—	—	—	—

TABLE 78. CONSTRUCTION COMMENCEMENT OF THE YEAR  
- BY LOCALITY AND USE (CONT.)

宗教、殯葬類(E類) Religion, Funeral		危險物品類(I類) Hazard Contents		其他類 Others		農業設施 Agricultural facility	
件數 Cases	總樓地板面積 (平方公尺) Total Floor Area (m <sup>2</sup> )	件數 Cases	總樓地板面積 (平方公尺) Total Floor Area (m <sup>2</sup> )	件數 Cases	總樓地板面積 (平方公尺) Total Floor Area (m <sup>2</sup> )	件數 Cases	總樓地板面積 (平方公尺) Total Floor Area (m <sup>2</sup> )
91	140,114	24	12,816	890	2,155,446	880	2,058,455
2	2,027	2	854	8	52,183	4	770
3	715	—	—	1	353	1	353
5	11,334	4	462	10	7,682	8	6,849
11	32,514	2	406	18	35,865	18	35,865
14	4,490	4	3,393	250	1,042,163	250	1,042,163
8	17,797	5	5,336	24	69,753	24	69,753
48	71,237	5	2,118	574	912,500	571	897,932
1	17	—	—	46	5,404	46	5,404
1	448	—	—	21	11,888	21	11,888
3	1,623	2	134	37	15,045	37	15,045
9	26,808	—	—	8	2,317	8	2,317
1	29	—	—	34	33,390	34	33,390
4	1,675	1	1,147	164	279,217	163	279,139
7	16,711	—	—	81	337,100	81	337,100
12	16,787	1	476	123	194,542	121	180,052
3	860	—	—	27	9,074	27	9,074
3	3,297	—	—	29	23,230	29	23,230
3	998	—	—	—	—	—	—
—	—	1	361	—	—	—	—
1	1,984	—	—	1	61	1	61
—	—	—	—	3	1,232	3	1,232
—	—	—	—	3	3,427	3	3,427
—	—	—	—	3	3,427	3	3,427
—	—	—	—	—	—	—	—
—	—	—	—	1	1,343	1	1,343
—	—	2	247	1	30,177	—	—

表79. 建築物開工統計—按月別及構造別分

年 (月) 別 Year (Month)	總 計 Grand Total		鋼骨鋼筋混凝土構造 Steel Frame & Reinforced Concrete		混凝土構造 (含鋼筋混凝土構造) Reinforced Concrete	
	總樓地板面積 (平方公尺) Total Floor Area (m <sup>2</sup> )	工程造價 (千元) Construction Cost (NT\$1,000)	總樓地板面積 (平方公尺) Total Floor Area (m <sup>2</sup> )	工程造價 (千元) Construction Cost (NT\$1,000)	總樓地板面積 (平方公尺) Total Floor Area (m <sup>2</sup> )	工程造價 (千元) Construction Cost (NT\$1,000)
一〇三年 2014	31,344,905	287,019,019	1,656,074	16,653,633	24,486,210	226,640,525
一〇四年 2015	25,354,769	216,630,295	2,338,209	19,395,493	19,339,568	168,275,285
一〇五年 2016	20,816,441	183,476,623	1,387,936	13,359,867	15,610,098	139,022,991
一〇六年 2017	23,223,703	211,688,539	1,455,147	14,742,978	16,438,061	146,557,989
一〇七年 2018	26,262,066	242,376,818	2,138,165	25,267,967	18,928,843	172,857,945
一〇八年 2019	27,843,010	271,025,704	1,726,516	19,373,620	21,107,001	200,209,472
一〇九年 2020	32,403,233	307,608,673	2,801,936	28,428,544	23,884,823	227,576,352
一一〇年 2021	30,499,556	283,130,363	2,181,629	23,669,275	23,016,339	217,500,874
一一一年 2022	35,440,102	365,255,586	2,839,985	34,917,525	24,645,212	246,584,085
十 月 Oct.	3,172,349	32,680,864	185,644	1,995,181	2,478,944	25,919,697
十一月 Nov.	2,663,616	26,248,160	192,833	2,578,975	2,009,967	19,780,989
十二月 Dec.	3,111,530	32,204,057	79,007	580,971	2,222,277	23,401,621
<b>一一二年 2023</b>	<b>27,313,710</b>	<b>303,906,587</b>	<b>1,582,346</b>	<b>19,180,462</b>	<b>18,267,334</b>	<b>189,680,423</b>
一 月 Jan.	2,285,154	23,314,006	200,255	2,578,518	1,469,977	14,560,237
二 月 Feb.	2,833,717	31,451,298	77,831	476,389	2,071,668	22,154,860
三 月 Mar.	3,183,896	32,960,545	295,225	4,034,388	2,391,055	23,521,481
四 月 Apr.	2,868,476	38,031,753	142,793	1,449,602	1,479,459	15,772,864
五 月 May	3,027,691	29,224,336	209,812	1,426,736	2,274,750	23,718,402
六 月 June	2,403,158	27,039,773	174,423	2,553,695	1,617,536	17,506,085
七 月 July	3,416,519	45,106,226	20,492	113,534	1,884,702	19,419,513
八 月 Aug.	2,892,955	32,119,793	213,808	3,260,609	2,002,779	21,715,029
九 月 Sept.	1,884,651	18,730,596	86,278	729,028	1,332,975	13,419,455
十 月 Oct.	2,517,493	25,928,261	161,429	2,557,963	1,742,433	17,892,497
較上月增減(%) VS.with Last Month	33.58	38.43	87.10	250.87	30.72	33.33
較上年同月增減(%) VS. with Last Year	-20.64	-20.66	-13.04	28.21	-29.71	-30.97

資料來源：本部國土管理署。

TABLE 79. CONSTRUCTION COMMENCEMENT  
- BY MONTH AND MATERIAL

鋼構造(94年以前為 鋼架構造) Steel		磚構造 Brick		木構造 Wooden		其 他 Others	
總樓地板面積 (平方公尺) Total Floor Area (m <sup>2</sup> )	工程造價 (千元) Construction Cost (NT\$1,000)	總樓地板面積 (平方公尺) Total Floor Area (m <sup>2</sup> )	工程造價 (千元) Construction Cost (NT\$1,000)	總樓地板面積 (平方公尺) Total Floor Area (m <sup>2</sup> )	工程造價 (千元) Construction Cost (NT\$1,000)	總樓地板面積 (平方公尺) Total Floor Area (m <sup>2</sup> )	工程造價 (千元) Construction Cost (NT\$1,000)
5,042,623	43,103,966	96,607	319,334	23,911	74,221	39,480	227,340
3,555,345	28,449,398	54,050	200,667	17,517	56,354	50,080	253,098
3,677,692	30,543,688	56,076	178,018	23,106	69,581	61,533	302,478
5,102,790	49,082,506	98,301	403,638	8,008	29,332	121,396	872,096
5,029,793	43,538,601	105,659	464,482	24,541	75,891	35,065	171,932
4,949,202	51,222,224	48,556	169,881	10,383	40,825	1,352	9,682
5,615,047	51,117,688	87,731	422,494	6,006	20,416	7,690	43,179
5,223,188	41,679,368	54,297	191,614	22,836	78,926	1,267	10,306
7,748,315	82,957,445	50,428	163,675	26,832	98,140	129,330	534,716
448,166	4,529,115	3,549	12,783	240	767	55,806	223,321
457,187	3,873,272	2,676	10,275	953	4,649	—	—
804,630	8,201,151	3,187	10,999	2,041	6,451	388	2,864
<b>7,319,636</b>	<b>94,498,110</b>	<b>127,276</b>	<b>489,669</b>	<b>16,716</b>	<b>55,294</b>	<b>402</b>	<b>2,629</b>
603,061	6,120,812	6,998	37,277	4,863	17,162	—	—
671,909	8,773,085	12,309	46,964	—	—	—	—
481,831	5,348,636	15,751	55,894	34	146	—	—
1,230,473	20,758,915	15,613	49,612	61	190	77	570
520,454	3,963,753	22,134	113,018	272	780	269	1,647
594,380	6,930,279	15,185	44,811	1,634	4,903	—	—
1,502,938	25,539,204	7,290	29,236	1,097	4,739	—	—
661,259	7,093,503	15,109	50,652	—	—	—	—
451,209	4,529,415	10,869	42,479	3,264	9,807	56	412
602,122	5,440,508	6,018	19,726	5,491	17,567	—	—
33.45	20.12	-44.63	-53.56	68.23	79.13	-100.00	-100.00
34.35	20.12	69.57	54.31	2,187.92	2,190.35	-100.00	-100.00

Source : National Land Management Agency, MOI.

表80. 建築物開工統計—按區域別及構造別分

TABLE 80. CONSTRUCTION COMMENCEMENT  
- BY LOCALITY AND MATERIAL

區域別 Locality	總計 Grand Total		鋼骨鋼筋混凝土構造 Steel frame & Reinforced Concrete		混凝土構造 (含鋼筋混凝土構造) Reinforced Concrete	
	總樓地板面積 (平方公尺) Total Floor Area (m <sup>2</sup> )	工程造價 (千元) Construction Cost (NT\$1,000)	總樓地板面積 (平方公尺) Total Floor Area (m <sup>2</sup> )	工程造價 (千元) Construction Cost (NT\$1,000)	總樓地板面積 (平方公尺) Total Floor Area (m <sup>2</sup> )	工程造價 (千元) Construction Cost (NT\$1,000)
一一二一十月 Oct., 2023	2,517,493	25,928,261	161,429	2,557,963	1,742,433	17,892,497
新北市 New Taipei City	275,793	3,623,175	34,938	566,037	234,150	2,949,074
臺北市 Taipei City	170,577	2,781,593	101,358	1,806,099	69,219	975,494
桃園市 Taoyuan City	496,373	6,186,377	—	—	361,110	4,772,107
臺中市 Taichung City	513,794	6,165,317	1,939	13,661	321,454	3,726,880
臺南市 Tainan City	290,771	1,923,650	—	—	152,074	1,158,454
高雄市 Kaohsiung City	169,233	1,357,411	354	2,562	123,201	1,054,390
臺灣省 Taiwan Prov.	490,520	3,283,997	21,497	164,503	372,878	2,657,324
宜蘭縣 Yilan C.	15,385	96,816	392	2,272	14,193	89,904
新竹縣 Hsinchu C.	31,285	176,028	4,395	21,975	20,254	120,866
苗栗縣 Miaoli C.	15,403	88,984	—	—	11,502	69,476
彰化縣 Changhua C.	71,187	461,853	16,355	138,073	54,812	323,710
南投縣 Nantou C.	8,864	52,536	115	649	7,900	47,486
雲林縣 Yunlin C.	43,469	221,987	240	1,534	20,845	123,618
嘉義縣 Chiayi C.	138,694	1,167,058	—	—	127,593	1,107,181
屏東縣 Pingtung C.	108,446	657,946	—	—	65,312	451,686
臺東縣 Taitung C.	10,438	58,010	—	—	9,751	54,858
花蓮縣 Hualien C.	12,379	65,814	—	—	8,445	46,138
澎湖縣 Penghu C.	5,509	27,658	—	—	5,120	25,838
基隆市 Keelung City	4,180	40,206	—	—	3,474	35,679
新竹市 Hsinchu City	14,275	103,028	—	—	13,197	97,834
嘉義市 Chiayi City	11,006	66,073	—	—	10,480	63,050
福建省 Fuchien Prov.	24,490	130,474	—	—	23,748	127,608
金門縣 Kinmen C.	23,390	125,993	—	—	22,648	123,127
連江縣 Lienchiang C.	1,100	4,481	—	—	1,100	4,481
國家公園 National Park	2,826	12,677	1,343	5,101	1,483	7,576
其他內政部 指定特設主 管建築機關 Other M.O.I. Const. Orgs.	83,116	463,590	—	—	83,116	463,590

資料來源：本部國土管理署。

鋼構造 Steel		磚構造 Brick		木構造 Wooden		其他 Others	
總樓地板面積 (平方公尺) Total Floor Area (m <sup>2</sup> )	工程造價 (千元) Construction Cost (NT\$1,000)	總樓地板面積 (平方公尺) Total Floor Area (m <sup>2</sup> )	工程造價 (千元) Construction Cost (NT\$1,000)	總樓地板面積 (平方公尺) Total Floor Area (m <sup>2</sup> )	工程造價 (千元) Construction Cost (NT\$1,000)	總樓地板面積 (平方公尺) Total Floor Area (m <sup>2</sup> )	工程造價 (千元) Construction Cost (NT\$1,000)
602,122	5,440,508	6,018	19,726	5,491	17,567	—	—
6,705	108,064	—	—	—	—	—	—
—	—	—	—	—	—	—	—
135,245	1,414,174	18	96	—	—	—	—
190,401	2,424,776	—	—	—	—	—	—
138,066	762,359	302	1,362	329	1,475	—	—
45,678	300,459	—	—	—	—	—	—
85,301	427,844	5,682	18,234	5,162	16,092	—	—
800	4,640	—	—	—	—	—	—
6,636	33,187	—	—	—	—	—	—
3,901	19,508	—	—	—	—	—	—
20	70	—	—	—	—	—	—
849	4,401	—	—	—	—	—	—
17,824	82,699	4,560	14,136	—	—	—	—
10,492	58,171	609	1,706	—	—	—	—
37,918	189,949	54	219	5,162	16,092	—	—
687	3,152	—	—	—	—	—	—
3,934	19,676	—	—	—	—	—	—
275	1,374	114	446	—	—	—	—
361	2,800	345	1,727	—	—	—	—
1,078	5,194	—	—	—	—	—	—
526	3,023	—	—	—	—	—	—
726	2,832	16	34	—	—	—	—
726	2,832	16	34	—	—	—	—
—	—	—	—	—	—	—	—
—	—	—	—	—	—	—	—

Source : National Land Management Agency, MOI.



表81. 國家(自然)公園遊憩據點遊客人次及車輛次

年 (月) 別 Year (Month)	遊憩據點數(處) No. of Spots	遊客人次 Person-Times of Visitors	合計 Total
一〇三年 2014	48	27,648,549	2,826,711
一〇四年 2015	51	28,720,559	2,864,836
一〇五年 2016	51	22,917,868	2,773,279
一〇六年 2017	51	21,905,892	2,927,127
一〇七年 2018	51	19,387,655	2,660,924
一〇八年 2019	52	21,607,114	3,071,065
一〇九年 2020	52	17,716,811	3,245,123
一一〇年 2021	52	13,357,301	2,441,633
一一一年 2022	52	17,280,092	2,781,455
十月 Oct.	52	1,422,743	204,418
十一月 Nov.	52	1,530,819	209,843
十二月 Dec.	52	1,275,297	192,185
<b>一一二年 2023</b>	<b>52</b>	<b>18,928,569</b>	<b>2,221,599</b>
一月 Jan.	52	1,735,391	243,033
二月 Feb.	52	1,848,727	211,500
三月 Mar.	52	1,977,277	201,064
四月 Apr.	52	2,337,940	263,299
五月 May	52	1,906,592	207,467
六月 June	52	1,917,616	231,895
七月 July	52	2,042,647	263,707
八月 Aug.	52	1,614,912	205,011
九月 Sept.	52	1,576,245	175,445
十月 Oct.	52	1,971,222	219,178
較上月增減(%) VS. with Last Month	—	25.06	24.93
較上年同月增減(%) VS. with Last Year	—	38.55	7.22

資料來源：本部國家公園署。

說明：國家(自然)公園包括墾丁(民國71年公告)、玉山(74年)、陽明山(74年)、太魯閣(75年)、雪霸(81年)、金門(84年)、東沙環礁(96年)、台江(98年)、國家自然公園(100年)及澎湖南方四島(103年)等十處，其中東沙環礁暫不對外開放，但於高雄市設立海洋國家公園管理處負責其保育復育等經營管理工作，並兼辦遊客中心業務，提供民眾參觀導覽服務；國家自然公園於100年12月開園，自102年納入統計；澎湖南方四島於103年10月18日開園，自104年納入統計。

TABLE 81. VISITORS AND VEHICLES OF SPOTS IN NATIONAL (NATURE) PARKS

	車輛次 Vehicle-Times			
	大型車 Buses	中型車 Vans	小型車 Sedans	機車 Motorcycles
	263,762	163,116	1,754,845	644,988
	269,279	164,129	1,758,276	673,152
	221,979	158,142	1,743,426	649,732
	195,986	153,988	1,994,281	582,872
	178,235	130,752	1,812,306	539,631
	243,380	134,148	2,106,936	586,601
	111,569	182,555	2,389,804	561,195
	67,016	129,282	1,821,337	423,998
	85,118	139,778	2,055,792	500,766
	8,488	12,013	142,196	41,721
	8,102	12,138	145,213	44,390
	7,666	11,796	136,305	36,418
	<b>72,750</b>	<b>112,766</b>	<b>1,627,594</b>	<b>408,489</b>
	5,357	13,400	185,099	39,177
	6,786	12,333	152,214	40,167
	7,820	10,812	145,691	36,741
	9,051	13,698	190,724	49,826
	8,245	10,999	149,484	38,739
	7,890	12,012	170,294	41,699
	7,498	12,425	199,058	44,726
	5,980	7,873	154,217	36,941
	5,846	7,771	126,056	35,772
	8,277	11,443	154,757	44,701
	41.58	47.25	22.77	24.96
	-2.49	-4.74	8.83	7.14

Source: National Park Service, MOI.

Note: National (Nature) Parks include Kenting(proclaimed in 1982), Yushan(1985), Yangmingshan(1985), Taroko(1986), SheiPa(1992),Kinmen(1995), Dongsha Marine(2007), Taijiang(2009), National Nature Park(2011) and South Penghu Marine(2014). Dongsha Marine is not open temporarily to the public, but the Marine National Park Administration Office\* has been founded in Kaohsiung City in Oct. 2007 to take charge of the ecological protection and rehabilitation as well as providing some environmental knowledge introduction with regard to marine ecotourism for the public. National Nature Park was opened in Dec., 2011, and was incorporated into statistics starting from 2013. South Penghu Marine National Park was opened in Oct., 2014, and was incorporated into statistics starting from 2015.

## 名詞定義

人口成長(增加)率	(%)=	當年(月)人口增加數÷上年(月)底人口數×1,000
性比例	(女=100)=	當年(月)底男性人口÷當年(月)底女性人口×100
戶量	(人/戶)=	當年(月)底人口數÷當年(月)底戶數
人口密度	(人/平方公里)=	當年(月)底人口數÷當年(月)底土地面積
年(月)中人口數	(人)=	(當年(月)底人口數+上年(月)底人口數)÷2
粗出生率	(‰)=	當年(月)出生人數÷當年(月)中人口數×1,000
粗死亡率	(‰)=	當年(月)死亡人數÷當年(月)中人口數×1,000
粗結婚率	(‰)=	當年(月)結婚對數÷當年(月)中人口數×1,000
粗離婚率	(‰)=	當年(月)離婚對數÷當年(月)中人口數×1,000
自然增加率	(‰)=	粗出生率-粗死亡率
社會增加率	(‰)=	(當年(月)遷入人口數-當年(月)遷出人口數)÷當年(月)中人口數×1,000
人口總增加率	(‰)=	自然增加率+社會增加率
平均每合作社股金	(千元)=	當年(期)底合作社股金總額÷當年(期)底社(場)數
刑案發生率	(件/十萬人)=	當年(月)刑案發生件數÷當年(月)中人口數×100,000
犯罪人口率	(人/十萬人)=	當年(月)嫌疑犯人數÷當年(月)中人口數×100,000
刑案破獲率	(%)=	當年(月)刑案破獲件數÷當年(月)刑案發生件數×100
車輛肇事率	(件/萬輛)=	當年(月)車輛肇事總件數÷當年(月)中機車輛數×10,000
消防安全檢查合格率	(%)=	當年(月)消防安全設備合格件次÷當年(月)消防安全設備檢查件次×100