

編輯說明

- 一、本月報之編印目的在提供本部主要業務之一般概況資料，以供釐訂政策及實施考核之參據，並提供本部網站 <https://www.moi.gov.tw/stat/> 查詢。
- 二、本月報所載資料部分數字間有修正者，凡與前期數字不同者，以本期數字為準。
- 三、本月報所用符號如下：

—：無數字或數值無統計	Ⓘ：修正數
...：數字尚未發布	0：數字不及半單位
--：數值無意義	

Explanatory Notes

1. The main purpose of compiling this Monthly Bulletin is to show the results of general administrative work of Ministry of the Interior.
It is intended to provide data for decision-making and evaluation.
2. In case the figures given in this issue don't agree with the corresponding figures in the previous issue because of revising, take the numerals of this issue as the basis.
3. The following symbols are used for tables:

— : zero or not available	Ⓘ : revised figure
... : not yet published	0 : less than half an unit
-- : meaningless	

中華民國

內政統計月報

MONTHLY BULLETIN OF INTERIOR STATISTICS
REPUBLIC OF CHINA

中華民國一一二年七月
JULY 2023

內政部
一一二年九月編印

MINISTRY OF THE INTERIOR, REPUBLIC OF CHINA

目次

	頁次
編輯說明	1
目次	2
提要分析	7
一、地方行政區劃	8
二、人口概況	9
三、合作事業及人民團體	10
四、土地建物登記	11
五、治安維護	12
六、移民	13
七、消防與緊急救護	14
八、營建管理	15
統計表	17
表 1. 內政統計指標	18
一、戶政	
表 2. 村里鄰戶數暨現住人口—按月別分	24
表 3. 村里鄰戶數暨現住人口—按區域別分	26
表 4. 現住人口動態登記—按月別分	28
表 5. 現住人口動態登記—按區域別分	32
表 6. 現住人口動態登記年累計—按區域別分	36
表 7. 結婚及離婚登記—按國籍及月別分	40
表 8. 結婚及離婚登記年累計—按國籍及區域別分	44
表 9. 現住人口遷入遷出登記—按月別分	48
表 10. 現住人口遷入遷出登記—按區域別分	60
表 11. 現住人口遷入遷出登記年累計—按區域別分	72
表 12. 現住原住民人口數—按月別分	84
表 13. 現住原住民人口數—按區域別分	86
表 14. 戶政管理及便民服務案件	88
二、合作事業及人民團體	
表 15. 合作事業概況	92
表 16. 全國性人民團體	94
三、地政	
表 17. 辦理土地登記及標示變更登記—按月別分	96
表 18. 辦理土地登記及標示變更登記—按區域別分	100
表 19. 辦理土地所有權登記—按月別分	104
表 20. 辦理土地所有權登記—按區域別分	108
表 21. 辦理土地他項權利登記—按月別分	112
表 22. 辦理土地他項權利登記—按區域別分	114
表 23. 辦理建物登記及標示變更登記—按月別分	116
表 24. 辦理建物登記及標示變更登記—按區域別分	120
表 25. 辦理建物所有權登記—按月別分	124
表 26. 辦理建物所有權登記—按區域別分	128
表 27. 辦理建物他項權利登記—按月別分	132
表 28. 辦理建物他項權利登記—按區域別分	134
表 29. 測量案件統計	136
表 30. 都市地價指數	138
四、警政	
表 31. 警察機關受(處)理刑事案件	140
表 32. 警察機關受(處)理暴力犯罪	144
表 33. 警察機關查獲少年嫌疑犯人數	148
表 34. 警察機關檢肅毒品統計	150
表 35. 警察機關查獲槍枝、彈藥、刀械數量	152

	頁次
表 36. 警察機關處理違反社會秩序維護法案件	154
表 37. 警察機關處理集會遊行發生數	156
表 38. 警察機關處理經濟案件	158
五、移民	
表 39. 實際入國(境)人數—按性別、年齡及身分分	162
表 40. 實際入國(境)人數—按入國(境)地點分	164
表 41. 實際出國(境)人數—按性別、年齡及身分分	166
表 42. 實際出國(境)人數—按出國(境)地點分	168
表 43. 外僑居留人數及查處違法外來人口	170
表 44. 外來人口居留人數	172
表 45. 外來人口停留人數	174
表 46. 外來人口逾期居留人數	176
表 47. 外來人口逾期停留人數	178
表 48. 小三通統計	180
表 49. 大陸地區配偶申請來臺團聚通過訪查及面(訪)談	182
表 50. 新住民發展基金核定補助	184
表 51. 移民輔導成果	188
六、消防	
表 52. 消防安全設備查察處理	192
表 53. 火災次數—按起火處所分	194
表 54. 火災次數—按起火原因分	196
表 55. 火災次數—按類別及時間分	198
表 56. 火災死傷人數及財物損失	200
表 57. 起火建築物	204
表 58. 火災出動人員、車輛及其他裝備	208
表 59. 消防緊急救護服務	210
表 60. 消防緊急救護急救處置	212
七、營建	
表 61. 核發建築物建造執照—按月別及用途別分	214
表 62. 核發建築物建造執照—按區域別及用途別分	218
表 63. 核發建築物建造執照年累計—按區域別及用途別分	222
表 64. 核發建築物建造執照—按月別及構造別分	226
表 65. 核發建築物建造執照—按區域別及構造別分	228
表 66. 核發建築物拆除執照—按月別及用途別分	230
表 67. 核發建築物拆除執照—按區域別及用途別分	232
表 68. 核發建築物使用執照—按月別及用途別分	234
表 69. 核發建築物使用執照—按區域別及用途別分	238
表 70. 核發建築物使用執照年累計—按區域別及用途別分	242
表 71. 核發建築物使用執照—按月別及構造別分	246
表 72. 核發建築物使用執照—按區域別及構造別分	248
表 73. 核發建築物使用執照—按高度別分	250
表 74. 核發建築物使用執照—按層數別分	252
表 75. 核發建築物使用執照—按使用分區別分	254
表 76. 建築物開工統計—按月別及用途別分	256
表 77. 建築物開工統計—按區域別及用途別分	260
表 78. 建築物開工統計年累計—按區域別及用途別分	264
表 79. 建築物開工統計—按月別及構造別分	268
表 80. 建築物開工統計—按區域別及構造別分	270
表 81. 國家(自然)公園遊憩據點遊客人次及車輛次	272
名詞定義	274

CONTENTS

	Page
EXPLANATORY NOTES.....	1
CONTENTS.....	2
SUMMARY ANALYSIS.....	7
STATISTICAL TABLES.....	17
Table 1. Statistical Indicators of Interior	18
I . POPULATION	
Table 2. Number of Villages, Neighborhoods, Households and Resident Population — by Month.....	24
Table 3. Number of Villages, Neighborhoods, Households and Resident Population — by Locality.....	26
Table 4. Mobility Status of Resident Population — by Month.....	28
Table 5. Mobility Status of Resident Population — by Locality.....	32
Table 6. Mobility Status of Resident Population of the Year — by Locality.....	36
Table 7. Marriage and Divorce Registrations — by Nationality and Month.....	40
Table 8. Marriage and Divorce Registrations of the Year — by Nationality and Locality.....	44
Table 9. Migration Registration of Resident Population — by Month.....	48
Table 10. Migration Registration of Resident Population — by Locality.....	60
Table 11. Migration Registration of Resident Population of the Year — by Locality.....	72
Table 12. Indigenous People — by Month.....	84
Table 13. Indigenous People — by Locality.....	86
Table 14. Offense and Service Cases of Population Administration	88
II . COOPERATIVE AND CIVIL ASSOCIATIONS	
Table 15. Cooperative Business	92
Table 16. National-wide Civic Associations	94
III . LAND ADMINISTRATION	
Table 17. Registration of Land and Registration of Change in Land Descriptions — by Month.....	96
Table 18. Registration of Land and Registration of Change in Land Descriptions — by Locality.....	100
Table 19. Registration of Land Ownership — by Month.....	104
Table 20. Registration of Land Ownership — by Locality.....	108
Table 21. Registration of Other Rights in Land — by Month.....	112
Table 22. Registration of Other Rights in Land — by Locality.....	114
Table 23. Registration of Buildings and Registration of Change in Building Descriptions — by Month.....	116
Table 24. Registration of Buildings and Registration of Change in Building Descriptions — by Locality.....	120
Table 25. Registration of Buildings' Ownership — by Month.....	124
Table 26. Registration of Buildings' Ownership — by Locality.....	128
Table 27. Registration of Other Rights in Buildings — by Month.....	132
Table 28. Registration of Other Rights in Buildings — by Locality.....	134
Table 29. Land Survey Cases	136
Table 30. Indices of Urban Land Price	138
IV . POLICE ADMINISTRATION	
Table 31. Offenses Handled by Police Organizations	140
Table 32. Violent Crime Handled by Police Organizations	144
Table 33. Juvenile Offenders Handled by Police Organizations	148
Table 34. Offenses of Narcotic Drugs	150
Table 35. Illegal Guns, Pistols, Ammunition and Knives Captured by Police Organizations.....	152
Table 36. Violation of the Law for Maintaining Social Order	154
Table 37. Assembly and Parade Handled by Police Organizations.....	156
Table 38. Discovered Economic Frauds Handled by Police Organizations	158
V . IMMIGRATION	
Table 39. Entry Persons — by Sex, Age, Identity.....	162
Table 40. Entry Persons — by Arriving Point.....	164
Table 41. Exit Persons — by Sex, Age, Identity.....	166
Table 42. Exit Persons — by Departing Point.....	168
Table 43. Foreign Residents and Ferreted Illegal Foreign Residents	170
Table 44. Non-household-registered Residents	172
Table 45. Foreign Sojourns	174
Table 46. Overstayed Foreign Nationals with Resident Visa.....	176
Table 47. Overstayed Foreign Nationals with Tourist Visa.....	178
Table 48. Mini Three-link Transportation.....	180
Table 49. Visit and Interview Applications for Mainland Chinese Spouses Coming to Taiwan to Get Together with Family Members.....	182
Table 50. Subsidies of New Immigrants Development Fund.....	184
Table 51. Immigrant Consultation and Assistance	188
VI . FIRE FIGHTING	
Table 52. Inspection and Supervision of Fire Safety Equipment.....	192
Table 53. Number of Fires — by Caught Place.....	194
Table 54. Number of Fires — by Cause.....	196
Table 55. Number of Fires — by Classification and Fire Time.....	198

Page

Table 56. Losses of Fire Disasters	200
Table 57. Number of Fires of Caught Buildings	204
Table 58. Fire Services and Call Frequency	208
Table 59. Emergency Medical Services.....	210
Table 60. Rescue Treatments of Emergency Medical Services.....	212

VII. CONSTRUCTION AND PLANNING

Table 61. Issued Building Construction License — by Month and Use.....	214
Table 62. Issued Building Construction License — by Locality and Use.....	218
Table 63. Issued Building Construction License of the Year — by Locality and Use.....	222
Table 64. Issued Building Construction License — by Month and Material.....	226
Table 65. Issued Building Construction License — by Locality and Material.....	228
Table 66. Issued Building Demolition License — by Month and Use.....	230
Table 67. Issued Building Demolition License — by Locality and Use.....	232
Table 68. Issued Building Usage License — by Month and Use.....	234
Table 69. Issued Building Usage License — by Locality and Use.....	238
Table 70. Issued Building Usage License of the Year — by Locality and Use.....	242
Table 71. Issued Building Usage License — by Month and Material.....	246
Table 72. Issued Building Usage License — by Locality and Material.....	248
Table 73. Issued Building Usage License — by Height.....	250
Table 74. Issued Building Usage License — by Story.....	252
Table 75. Issued Building Usage License — by Landuse Zones.....	254
Table 76. Construction Commencement — by Month and Use.....	256
Table 77. Construction Commencement — by Locality and Use.....	260
Table 78. Construction Commencement of the Year — by Locality and Use.....	264
Table 79. Construction Commencement — by Month and Material.....	268
Table 80. Construction Commencement — by Locality and Material.....	270
Table 81. Visitors and Vehicles of Spots in National (Nature) Parks.....	272

DEFINITION.....	274
------------------------	------------

提 要 分 析

SUMMARY ANALYSIS

一、地方行政區劃

現有行政區域包括臺灣省、福建省及新北、臺北、桃園、臺中、臺南、高雄等6個直轄市；臺灣省設11縣、3省轄市，福建省設2縣。

直轄市、縣、省轄市下設368個鄉鎮市區；包括146個鄉、38個鎮、14個縣轄市、170個區。

112年7月底鄉鎮市區下共設7,748個村里，村里下設有14萬3,434個鄰，分別較上月持平及增加41鄰，平均每個村里有19鄰；平均每個鄰有64戶，以臺北市110戶為最多，臺中市84戶次之；平均每個村里有1,185戶，以臺北市2,326戶最多，桃園市1,731戶次之。

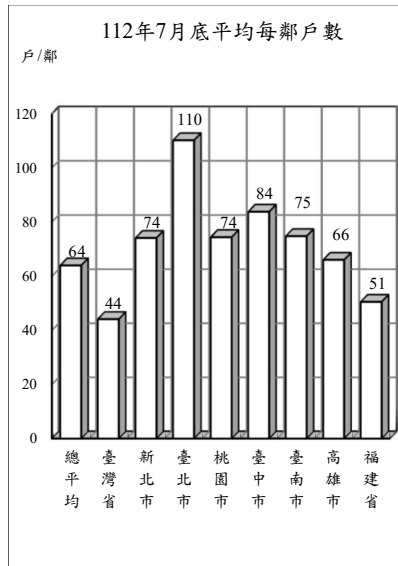

地方行政區劃

單位：個

年(月)底別	直轄市、縣、市數			鄉、鎮、市、區數				村、里數	編組鄰數
	直轄市	縣	省轄市	鄉	鎮	縣轄市	區		
民國103年底	5	14	3	152	41	18	157	7,851	148,640
民國104年底	6	13	3	146	38	14	170	7,851	148,400
民國105年底	6	13	3	146	38	14	170	7,851	148,234
民國106年底	6	13	3	146	38	14	170	7,851	148,391
民國107年底	6	13	3	146	38	14	170	7,760	143,574
民國108年底	6	13	3	146	38	14	170	7,760	143,647
民國109年底	6	13	3	146	38	14	170	7,760	143,747
民國110年底	6	13	3	146	38	14	170	7,734	143,204
民國111年底	6	13	3	146	38	14	170	7,748	143,349
民國112年7月底	6	13	3	146	38	14	170	7,748	143,434

說明：1. 103年12月25日桃園縣升格直轄市，自104年起依改制後按區統計。

2. 彰化縣員林鎮與苗栗縣頭份鎮分別於104年8月8日與10月5日改制為縣轄市。

二、人口概況

112年7月底人口數2,339萬2,423人，性比例為97.50，平均每戶2.55人，人口密度為每平方公里646人，其中以臺北市每平方公里9,224人最高。

各直轄市、縣(市)人口中，以新北市403萬1,256人占17.23%最多、臺中市283萬7,555人占12.13%居次、高雄市273萬7,298人占11.70%再次之。

112年7月出生登記計1萬891人，較上月減少1.07%；月粗出生率為0.47‰。死亡登記1萬7,992人，較上月增加3.31%；月粗死亡率為0.77‰。

112年7月結婚登記計1萬173對，較上月增加4.28%；月粗結婚率為0.43‰。離婚及終止結婚登記4,668對，較上月增加3.62%；月粗離婚率為0.20‰。

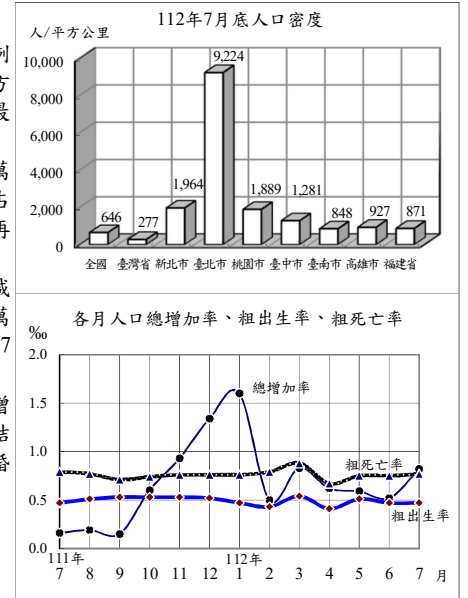

戶籍登記

年(月)別	戶數 ①	人口數 ①	戶量(人/戶) ①	人口密度(人/平方公里) ①	動態登記			
					出生人數	死亡人數	結婚對數②	離婚(終止結婚)對數②
民國103年	8,382,699	23,433,753	2.80	647.47	210,383	163,929	149,287	53,190
民國104年	8,468,978	23,492,074	2.77	649.01	213,598	163,858	154,346	53,459
民國105年	8,561,383	23,539,816	2.75	650.32	208,440	172,405	147,861	53,837
民國106年	8,649,000	23,571,227	2.73	651.19	193,844	171,242	138,034	54,412
民國107年	8,734,477	23,588,932	2.70	651.68	181,601	172,784	135,403	54,443
民國108年	8,832,745	23,603,121	2.67	652.07	177,767	176,296	134,524	54,473
民國109年	8,933,814	23,561,236	2.64	650.92	165,249	173,156	121,702	51,680
民國110年	9,006,580	23,375,314	2.60	645.78	153,820	183,732	114,606	47,887
民國111年	9,089,450	23,264,640	2.56	642.72	138,986	207,230	124,997	50,609
民國112年	9,180,345	23,392,423	2.55	646.25	76,919	125,357	73,598	30,493
民國112年7月	9,180,345	23,392,423	2.55	646.25	10,891	17,992	10,173	4,668

附註：①係指年(月)底數；②包含同性登記之資料。

三、合作事業及人民團體

112年6月底合作事業社(場)數3,840個，較111年底減少0.83%；合作事業社(場)員數計有個人社員173萬385人及法人社員4,493個，分別較111年底減少1.77%及1.94%。

112年6月底全國性人民團體計有2萬3,738個，以社會團體2萬3,280個占98.07%為最多，職業團體378個占1.59%次之，政治團體80個占0.34%居第3。

社會團體中以學術文化團體5,776個最多，社會服務及慈善團體5,443個次之，經濟業務團體4,124個居第3，3者合計占65.91%；職業團體中包含商業團體164個、工業團體157個及自由職業團體57個；政治團體則為政黨80個。

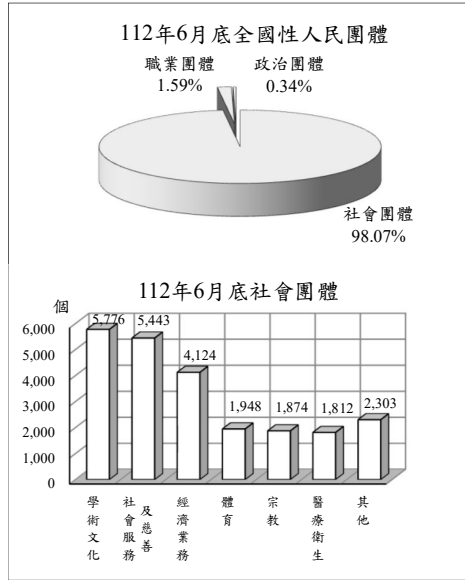

合作事業及人民團體

年(月)底別	合作事業			全國性人民團體 (個)					
	社(場)數 (個)	個人社員 (人)	法人社員 (個)	政治團體	職業團體	社會團體			
						學術文化團體	社會服務及慈善團體	經濟業務團體	其他社會團體
民國103年底	4,460	2,345,235	5,441	305	332	2,639	2,643	2,373	4,708
民國104年底	4,324	2,211,438	5,346	334	340	3,405	3,071	2,630	5,265
民國105年底	4,260	2,130,344	4,994	353	350	3,719	3,324	2,883	5,613
民國106年底	4,111	2,081,936	4,976	378	354	3,881	3,492	3,035	5,869
民國107年底	4,004	1,999,715	5,096	339	359	4,295	3,887	3,379	6,331
民國108年底	3,867	1,970,339	4,746	336	366	4,690	4,240	3,684	6,825
民國109年底	3,937	1,851,860	4,723	127	369	5,040	4,669	3,894	7,233
民國110年底	3,885	1,870,374	4,729	112	371	5,347	5,002	4,041	7,584
民國111年底	3,872	1,761,607	4,582	82	375	5,636	5,269	4,078	7,795
民國112年6月底	3,840	1,730,385	4,493	80	378	5,776	5,443	4,124	7,937

四、土地、建物登記

112年7月受理各項土地登記26萬8,194筆、面積1億3,435萬平方公尺，分別較上月減少5.88%及8.51%；其中標示變更登記1萬8,157筆、面積2,803萬平方公尺，所有權第一次登記113筆、面積30萬平方公尺，所有權移轉登記11萬2,028筆、面積6,363萬平方公尺，他項權利登記13萬7,896筆、面積4,239萬平方公尺。

112年7月受理各項建物登記15萬1,084棟、面積2,197萬平方公尺，分別較上月減少5.64%及4.59%；其中標示變更登記6,352棟、面積219萬平方公尺，所有權第一次登記9,869棟、面積222萬平方公尺，所有權移轉登記4萬1,143棟、面積465萬平方公尺，他項權利登記9萬3,720棟、面積1,291萬平方公尺。

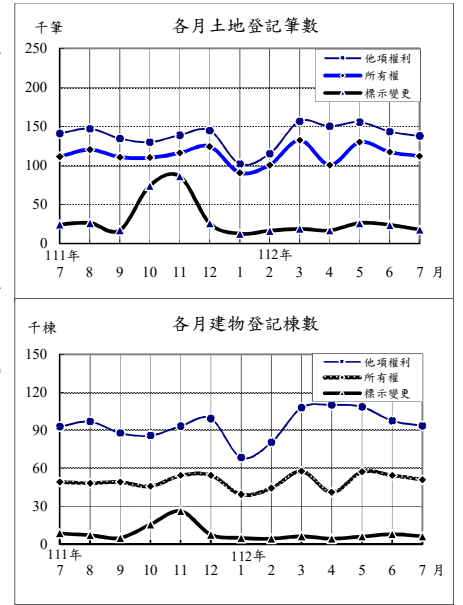

土地、建物登記概況

年(月)別	土地登記 (筆)				建物登記 (棟)			
	標示變更登記	所有權登記		他項權利登記	標示變更登記	所有權登記		他項權利登記
		第一次登記	移轉登記			第一次登記	移轉登記	
民國103年	502,127	11,872	1,364,589	1,684,704	176,427	115,865	457,911	1,120,365
民國104年	480,367	13,413	1,392,421	1,531,152	218,780	126,742	438,047	1,051,595
民國105年	431,646	13,131	1,129,131	1,446,163	168,271	122,307	378,661	1,031,160
民國106年	431,428	10,913	1,180,807	1,503,681	176,322	110,419	405,806	1,060,117
民國107年	465,330	10,863	1,208,337	1,595,620	152,665	116,589	418,546	1,131,387
民國108年	409,334	10,267	1,258,113	1,610,634	151,588	119,459	456,234	1,105,479
民國109年	478,592	8,796	1,594,812	1,725,745	292,929	117,363	474,579	1,138,981
民國110年	469,421	6,882	1,498,393	1,708,082	137,271	125,779	501,807	1,118,503
民國111年	394,452	8,772	1,396,941	1,714,812	116,718	130,922	481,959	1,127,748
民國112年	134,802	1,069	783,808	961,473	41,107	74,533	270,694	666,780
民國112年7月	18,157	113	112,028	137,896	6,352	9,869	41,143	93,720

五、治安維護

112年7月警察機關處理刑事案件(包括補報數)總計2萬4,227件,較上月增加10.96%;其中竊盜占14.01%,暴力犯罪占0.18%,其他占85.81%;暴力犯罪中以強盜搶奪占46.51%為最多。刑事案件若不含補報數,當期發生件數6,390件,較上月增加6.29%

112年7月嫌疑犯人數2萬6,090人,較上月增加8.10%;其中12歲~未滿18歲之少年嫌疑犯1,033人占3.96%,較上月增加20.96%。

112年7月警察機關處理違反社會秩序維護法案件總計521件、990人,分別較上月減少7.95%及0.40%。

112年7月集會遊行317件,較上月增加40.27%,其中未申請115件占36.28%。

112年7月查獲經濟案件1,030件,較上月增加7.07%;其中侵害智慧財產權369件最多,違反金融79件次之。

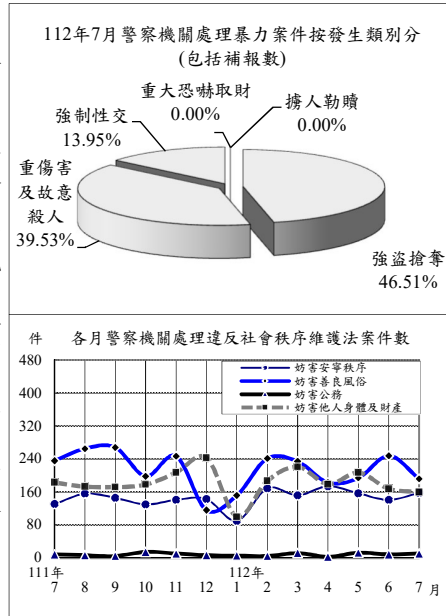

治安維護

年(月)別	刑事案件				違反社會秩序維護法		集會遊行件數(件)	查獲經濟案件(件)
	發生件數(含補報數)(件)	發生件數(當期)(件)	嫌疑犯(人)		件數	人數		
			少年	成年				
民國103年	306,300	266,454	261,603	10,969	6,324	13,049	14,751	8,310
民國104年	297,800	257,047	269,296	11,002	5,237	13,709	5,786	8,428
民國105年	294,831	254,849	272,817	9,775	4,841	11,536	4,967	7,203
民國106年	293,453	252,925	287,294	10,499	4,919	12,031	3,908	7,020
民國107年	284,538	239,304	291,621	8,893	5,375	12,416	27,134	6,900
民國108年	268,349	223,567	277,664	9,441	7,149	16,048	7,288	7,748
民國109年	259,713	214,066	281,811	10,226	7,230	14,763	5,389	11,157
民國110年	243,082	195,727	265,221	9,627	7,025	12,913	5,426	10,255
民國111年	265,518	210,960	291,891	9,554	7,045	12,909	34,872	13,850
民國112年	156,235	107,004	170,784	6,164	3,766	7,515	1,793	7,060
民國112年7月	24,227	6,390	26,090	1,033	521	990	317	1,030

說明：發生件數(當期)不含逾月補報數,年累計則含當年逾月補報數,故各月加總不等於年累計數。

六、移民

112年7月入國(境)176萬3千人次,較上月增加12.64%;其中有戶籍國民占69.18%,外國人占21.47%,香港澳門居民占7.74%,大陸地區人民占1.48%,無戶籍國民占0.14%;15至64歲者占78.65%。

112年7月出國(境)176萬6千人次,較上月增加6.56%;其中有戶籍國民占69.99%,外國人占21.24%,香港澳門居民占7.28%,大陸地區人民占1.38%,無戶籍國民占0.11%;15至64歲者占78.40%。

112年7月底合法居留外僑80萬8千人,較上月底減少0.02%;年滿15歲以上居留外僑之中,經濟活動以外籍移工64萬8,472人占80.78%最多,非勞動力7萬2,166人占8.99%次之。

112年7月查處違法外來人口3,608人,較上月減少45.69%;其中以具違法行為事實之逾期(含非法入境、漏(跳)船船員及尚未入境之違法外來人口)2,290人最多,單純逾期1,118人次之。

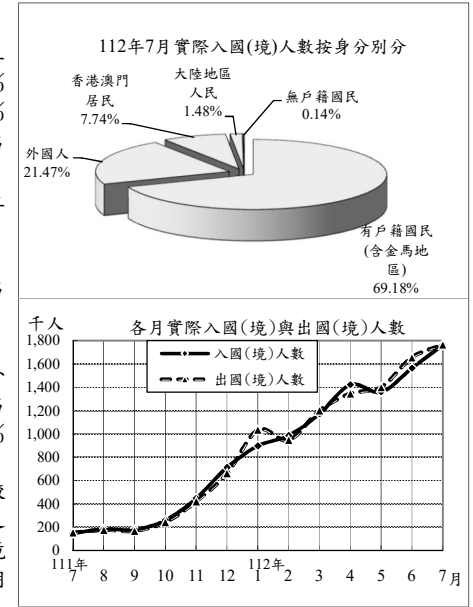

入出國(境)及移民概況

年(月)別	實際入國(境)人數(千人次)			實際出國(境)人數(千人次)			合法居留外僑(人)①	查處違法外來人口(人)
	有戶籍國民	外國人	香港澳門居民	有戶籍國民	外國人	香港澳門居民		
民國103年	21,707	11,797	4,687	21,615	11,845	4,592	629,633	25,639
民國104年	23,601	13,161	4,883	23,542	13,183	4,819	637,843	30,582
民國105年	25,228	14,538	5,703	25,217	14,589	5,635	671,375	33,326
民國106年	26,397	15,657	6,453	26,307	15,655	6,384	717,736	35,760
民國107年	27,623	16,557	6,846	27,640	16,645	6,780	758,583	36,548
民國108年	29,033	17,169	7,518	28,940	17,101	7,476	785,341	47,438
民國109年	3,981	2,603	1,096	3,895	2,336	1,229	797,122	32,715
民國110年	480	339	112	544	360	158	752,900	32,421
民國111年	2,308	1,412	831	2,245	1,483	708	796,696	32,456
民國112年	9,166	5,934	2,571	9,352	6,161	2,553	808,134	30,458
民國112年7月	1,763	1,220	379	1,766	1,236	375	808,134	3,608

附註：①係指年(月)底數。

說明：因COVID-19疫情影響,入出境人數109-111年較往年下降;惟111年10月起逐步解除入出境隔離措施,人數逐漸回升。

七、消防與緊急救護

112年7月火災事故1,133次，較上月增加27.30%；原因以燃燒雜草、垃圾320次占28.24%最多，電氣設備268次占23.65%次之。

112年7月火災事故死亡17人、受傷14人；死傷原因以有害氣體12人較多、火焰灼傷11人居次。被毀損房屋369間；被毀損車輛166輛，其中小型車89輛最多，機車37輛次之；財物損失估計3,579萬元，較上月增加59.71%。

112年7月火災事故出動人員4萬3,795人次，較上月增加16.26%；救出人數100人，較上月增加49.25%。

112年7月消防單位受理救護案件救護出動11萬3,667次，較上月減少0.90%。急救送醫8萬8,549人次，較上月減少2.30%；其中急病3萬6,289人次占40.98%最多，車禍受傷2萬4,915人次占28.14%居次。

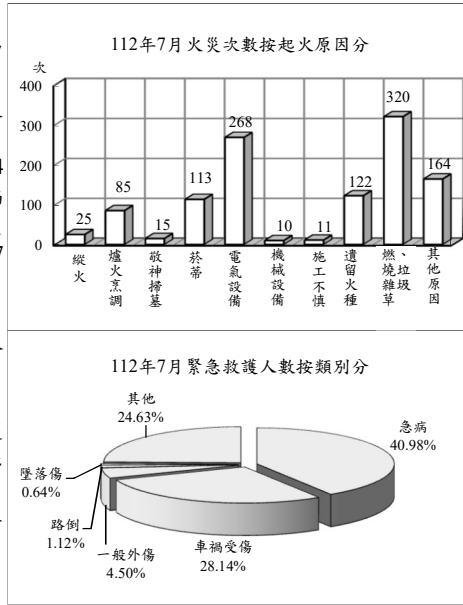

消防與緊急救護

年(月)別	火災事故								急救送醫人次
	發生次數(次)	出動人次(人次)	救出人數(人)	死亡人數(人)	受傷人數(人)	被毀損房屋數(間)	被毀損車輛數(輛)	財物損失估值(百萬元)	
民國103年	1,417	511,977	533	124	244	1,263	658	436	878,849
民國104年	1,704	587,599	569	117	733	1,477	802	531	891,562
民國105年	1,856	476,666	494	169	261	1,568	836	459	906,603
民國106年	30,464	571,358	968	178	302	5,614	2,060	691	891,508
民國107年	27,922	563,457	1,390	173	290	5,302	1,920	596	897,081
民國108年	22,866	541,241	1,743	150	478	4,339	1,796	1,442	905,951
民國109年	22,248	572,241	1,536	161	464	4,011	2,095	641	891,117
民國110年	21,684	601,155	1,997	192	304	4,206	2,229	356	881,766
民國111年	15,890	520,347	2,197	152	194	3,891	1,909	428	1,034,185
民國112年	11,901	347,218	1,121	118	146	2,228	1,126	314	604,781
民國112年7月	1,133	43,795	100	17	14	369	166	36	88,549

說明：火災次數106年以前依據「火災成災標準及認定標準」公布，106年起變更統計範圍，將火災次數細分為A1、A2及A3類，其中A1類係指造成人員死亡之火災案件；A2類指造成人員受傷、涉及糾紛、縱火案件或起火原因待查之火災案件；A3類指非屬A1、A2類，由分隊填具「火災案件搶救出動紀錄表」完成者。106年前後由於統計範圍不同，不宜作比較。

八、營建管理

112年7月核發建造執照1,728件、總樓地板面積296萬2,630平方公尺，分別較上月增加6.08%及減少5.77%；其中以住宅用面積173萬7,470平方公尺占58.65%為最多，工業、倉儲類面積50萬7,654平方公尺占17.14%居次；按構造別分，以混凝土構造面積204萬2,705平方公尺占68.95%最多。

112年7月核發拆除執照167件、總樓地板面積10萬2,064平方公尺，分別較上月減少24.09%及52.29%。

112年7月核發使用執照1,654件、總樓地板面積301萬3,845平方公尺，分別較上月持平及增加23.74%；其中以住宅用面積155萬390平方公尺占51.44%為最多，工業、倉儲類78萬2,084平方公尺占25.95%居次；按構造別分，以混凝土構造面積232萬6,907平方公尺占77.21%最多。

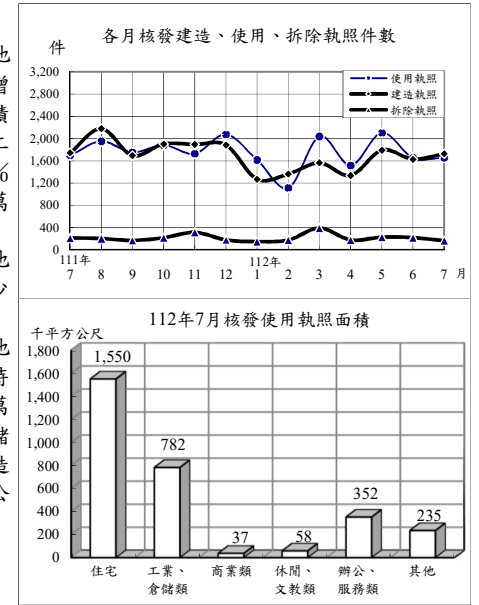

營建管理

年(月)別	建造執照			拆除執照		使用執照		
	核發件數(件)	總樓地板面積(千平方公尺)		核發件數(件)	總樓地板面積(千平方公尺)	核發件數(件)	總樓地板面積(千平方公尺)	
		住宅面積	其他				住宅面積	其他
民國103年	31,994	38,635	22,231	2,668	2,072	28,806	31,718	18,109
民國104年	27,643	32,596	18,233	2,392	1,771	28,837	32,868	18,982
民國105年	22,511	26,235	13,264	2,379	1,844	23,552	29,988	17,646
民國106年	25,035	29,884	15,252	2,403	2,035	22,506	28,818	15,463
民國107年	27,344	33,984	18,677	2,496	2,158	22,860	28,366	16,452
民國108年	27,143	36,928	21,950	2,550	2,228	22,026	26,489	14,787
民國109年	25,980	41,521	23,195	2,765	2,520	22,370	28,247	15,466
民國110年	26,089	43,425	24,874	2,793	2,580	22,486	28,023	15,620
民國111年	23,257	45,827	25,187	2,576	2,206	21,146	28,714	16,607
民國112年	10,683	21,563	11,294	1,508	1,392	11,694	17,513	9,146
民國112年7月	1,728	2,963	1,737	167	102	1,654	3,014	1,550

統計表

STATISTICAL TABLES

- *表列數字無論總數與細數均由電腦整理，其尾數採四捨五入法計列，故細數之和與總數未必一致。
- *表列一一二年資料，靜態欄為一一二年七月(季報為一一二年第二季)底數，動態欄為至一一二年七月(季報為至一一二年第二季)累計數。
- *表列人口成長率、性比例、戶量、人口密度、粗出生率、粗死亡率、粗結婚率、粗離婚率、刑案發生率、犯罪人口率、破獲率、少年嫌疑犯比率、消防安全檢查合格率、大陸地區配偶申請來臺團聚面談不予通過比率之「較上月(期)增減」與「較上年同月(期)增減」為增減數。
- *表內福建省係指金門縣及連江縣。
- *表列縣 C. 為County之簡寫。
- *一〇三年十二月二十五日桃園縣升格桃園市，區域別自一〇四年一月資料起配合調整。
- *道路交通事故統計，自一一一年四月起改採交通部公布之年資料，爰刪除「機動車輛數、道路交通事故原因及損傷」、「道路交通事故按車種及道路類別分」2表。

表1. 內政統計指標

年(月)別 Year(Month)	戶 政						
	戶數 (千戶) (1) Households (1,000H.)	總人數 (千人) (1) Population (1,000 Persons)	人口 成長率 (1) Rate of Growth (o/oo)	性比例 (女=100) (1) Sex Ratio (Female =100)	戶量 (人/戶) (1) Mean Size of Households (Persons/ Household)	人口密度 (人/平方 公里) (1) Population Density (Persons per km ²)	粗出生 率 Crude Birth Rate (o/oo)
一〇三年 2014	8,383	23,434	2.58	99.68	2.80	647.47	8.99
一〇四年 2015	8,469	23,492	2.49	99.42	2.77	649.00	9.10
一〇五年 2016	8,561	23,540	2.03	99.14	2.75	650.32	8.86
一〇六年 2017	8,649	23,571	1.33	98.89	2.73	651.19	8.23
一〇七年 2018	8,734	23,589	0.75	98.63	2.70	651.68	7.70
一〇八年 2019	8,833	23,603	0.60	98.38	2.67	652.07	7.53
一〇九年 2020	8,934	23,561	-1.77	98.20	2.64	650.92	7.01
一一〇年 2021	9,007	23,375	-7.89	98.15	2.60	645.78	6.55
一一一年 2022	9,089	23,265	-4.73	97.74	2.56	642.72	5.96
七月 July	9,026	23,190	0.16	97.95	2.57	640.66	0.47
八月 Aug.	9,043	23,195	0.19	97.92	2.56	640.79	0.51
九月 Sept.	9,063	23,198	0.15	97.90	2.56	640.88	0.53
十月 Oct.	9,068	23,212	0.60	97.85	2.56	641.27	0.53
十一月 Nov.	9,077	23,234	0.93	97.80	2.56	641.86	0.53
十二月 Dec.	9,089	23,265	1.34	97.74	2.56	642.72	0.52
一一二年 2023	9,180	23,392	5.49	97.50	2.55	646.25	3.30
一月 Jan.	9,099	23,302	1.60	97.72	2.56	643.75	0.47
二月 Feb.	9,114	23,314	0.50	97.68	2.56	644.07	0.43
三月 Mar.	9,129	23,333	0.83	97.64	2.56	644.61	0.54
四月 Apr.	9,139	23,347	0.62	97.61	2.55	645.01	0.41
五月 May	9,154	23,361	0.59	97.57	2.55	645.39	0.51
六月 June	9,167	23,373	0.52	97.53	2.55	645.72	0.47
七月 July	9,180	23,392	0.82	97.50	2.55	646.25	0.47
較上月增減(%) VS. with Last Month	0.14	0.08	0.30	-0.03	-0.00	0.53	-0.01
較上年同月增減(%) VS. with Last Year	1.70	0.87	0.66	-0.45	-0.02	5.59	-0.01

說明：(1)係指年(月)底數。

TABLE 1. STATISTICAL INDICATORS OF INTERIOR

Population Affairs			民 政 Civil Affairs			
粗死亡率 Crude Death Rate (o/oo)	粗結婚 率 Crude Marriage Rate (o/oo)	粗離婚 率 Crude Divorce Rate (o/oo)	鄉鎮 市區數 (1) Town- ships, Cities & Districts	村里數 (1) Villages	政黨數 (1) Political Parties	全國性 政治 團體數 (1) National Political Associations
7.00	6.38	2.27	368	7,851	259	46
6.98	6.58	2.28	368	7,851	287	47
7.33	6.29	2.29	368	7,851	305	48
7.27	5.86	2.31	368	7,851	328	50
7.33	5.74	2.31	368	7,760	290	49
7.47	5.70	2.31	368	7,760	291	45
7.34	5.16	2.19	368	7,760	127	—
7.83	4.88	2.04	368	7,734	112	—
8.89	5.36	2.17	368	7,748	82	—
0.79	0.40	0.19	368	7,748	80	—
0.77	0.19	0.21	368	7,748	79	—
0.71	0.50	0.19	368	7,748	80	—
0.74	0.43	0.18	368	7,748	81	—
0.76	0.65	0.18	368	7,748	81	—
0.76	0.57	0.19	368	7,748	82	—
5.37	3.15	1.31	368	7,748	88	—
0.76	0.45	0.14	368	7,748	79	—
0.79	0.47	0.17	368	7,748	79	—
0.88	0.51	0.23	368	7,748	80	—
0.67	0.28	0.17	368	7,748	80	—
0.75	0.60	0.20	368	7,748	80	—
0.75	0.42	0.19	368	7,748	80	—
0.77	0.44	0.20	368	7,748	88	—
0.02	0.02	0.01	—	—	10.00	--
-0.02	0.03	0.01	—	—	10.00	--

Note : (1)The data refers to End of Year(Month).

表1. 內政統計指標(續1)

年(月)別 Year(Month)	合作事業及人民團體 Cooperative and Civil Associations				
	合作事業社(場)數 (1) No. of Cooperatives	合作事業社(場)員數 (1) No. of Cooperative Members		全國性職業團體數 (1) National Occupational Associations	全國性社會團體數 (1) National Social Associations
		個人社員(人) Individual Member (Persons)	法人社員(個) No. of Legal Persons		
一〇三年 2014	4,460	2,345,235	5,441	332	12,363
一〇四年 2015	4,324	2,211,438	5,346	340	14,371
一〇五年 2016	4,260	2,130,344	4,994	350	15,539
一〇六年 2017	4,111	2,081,936	4,976	354	16,277
一〇七年 2018	4,004	1,999,715	5,096	359	17,892
一〇八年 2019	3,867	1,970,339	4,746	366	19,439
一〇九年 2020	3,937	1,851,860	4,723	369	20,836
一一〇年 2021	3,885	1,870,374	4,729	371	21,974
一一一年 2022	3,872	1,761,607	4,582	375	22,778
七月 July					
八月 Aug.					
九月 Sept.					
十月 Oct.					
十一月 Nov.					
十二月 Dec.	3,872	1,761,607	4,582	375	22,778
一一二年 2023	3,840	1,730,385	4,493	378	23,280
一月 Jan.					
二月 Feb.					
三月 Mar.					
四月 Apr.					
五月 May					
六月 June	3,840	1,730,385	4,493	378	23,280
七月 July					
較上月增減(%) VS. with Last Month	-0.83	-1.77	-1.94	0.80	2.20
較上年同月增減(%) VS. with Last Year	-0.34	-2.17	-2.69	0.80	4.58

TABLE 1. STATISTICAL INDICATORS OF INTERIOR (CONT. 1)

地政 Land Administration				消防 Fire Safety		
土地所有權第一次登記(筆) Initial Land Ownership Registration (Plots)	土地標示變更、移轉、他項權利筆數(千筆) Change, Transfer & Others of Land (1,000 Plots)	建物第一次登記(千棟) Initial Building Registration (1,000 Buildings)	建物標示變更、移轉、他項權利棟數(千棟) Change, Transfer & Others of Buildings (1,000 Buildings)	消防安全查察列管數(家) Supervision of Safety Installation (Houses)	消防安全檢查件次(件次) Inspection of Safety Installation (Cases)	消防安全檢查合格率(%) Qualified Cases of Inspection of Safety Installation
11,872	3,551	116	1,755	189,296	325,367	86.03
13,413	3,404	127	1,708	211,200	317,309	85.29
13,131	3,007	122	1,578	212,618	294,264	85.65
10,913	3,116	110	1,642	217,989	298,220	86.90
10,863	3,269	117	1,703	225,836	290,527	88.28
10,267	3,278	119	1,713	231,039	313,890	86.56
8,796	3,799	117	1,906	240,209	313,959	86.65
6,882	3,676	126	1,758	245,498	267,624	87.59
8,772	3,506	131	1,726	258,301	286,220	87.15
119	277	12	139	252,157	31,266	91.34
119	294	8	144	253,922	22,998	89.90
441	262	12	130	255,228	19,340	88.35
1,685	313	9	138	256,442	22,246	82.10
3,069	338	16	158	258,216	30,847	86.85
1,043	294	11	150	258,301	33,459	86.68
1,069	1,880	75	979	265,453	144,992	88.80
204	206	10	103	259,046	16,953	87.19
148	233	9	120	259,881	17,569	84.96
109	308	11	160	261,490	21,339	87.24
86	268	8	147	262,329	17,103	88.14
249	312	12	160	261,900	20,298	86.93
160	285	14	146	264,379	21,238	88.74
113	268	10	141	265,453	30,492	94.66
-29.38	-5.86	-27.61	-3.59	0.41	43.57	5.92
-5.04	-3.34	-18.70	1.80	5.27	-2.48	3.32

表1. 內政統計指標(續2完)

年(月)別 Year(Month)	Fire Fighting				移民 Immigration			
	火災發生 次數 (次) No. of Fires (Times)	火災被 毀損房屋 (間) Burn-out & Damaged Houses (Houses)	火災 死傷人數 (人) Death & Injured Casualties (Persons)	消防急救 送醫人次 (人次) Persons Rescued in Emergency (Person- Times)	出境人數 (千人次) Exit Persons (1,000 Person- Times)	合法居留 外僑人數 (千人) (1) Foreign Residents (1,000 Persons)	刑案 發生件數 (千件) Offenses Known to Police (1,000 Cases)	刑案 發生件數 (當期) (千件) Offenses Known to Police in the Current Period (1,000 Cases)
一〇三年 2014	1,417	1,263	368	878,849	21,615	629.6	306.3	266.5
一〇四年 2015	1,704	1,477	850	891,562	23,542	637.8	297.8	257.0
一〇五年 2016	1,856	1,568	430	906,603	25,217	671.4	294.8	254.8
一〇六年 2017	30,464	5,614	480	891,508	26,307	717.7	293.5	252.9
一〇七年 2018	27,922	5,302	463	897,081	27,640	758.6	284.5	239.3
一〇八年 2019	22,866	4,339	628	905,951	28,940	785.3	268.3	223.6
一〇九年 2020	22,248	4,011	625	891,117	3,895	797.1	259.7	214.1
一一〇年 2021	21,684	4,206	496	881,766	544	752.9	243.1	195.7
一一一年 2022	15,890	3,891	346	1,034,185	2,245	796.7	265.5	211.0
七月 July	1,312	328	24	88,176	152	747.6	24.7	7.1
八月 Aug.	1,271	315	24	84,344	176	765.8	23.9	6.7
九月 Sept.	1,116	303	29	87,475	169	783.7	21.0	5.7
十月 Oct.	1,340	302	27	92,319	243	796.0	22.7	6.5
十一月 Nov.	1,117	245	27	85,616	421	805.1	23.4	6.4
十二月 Dec.	1,524	323	46	91,522	661	796.7	23.3	5.8
一一二年 2023	11,901	2,228	264	604,781	9,352	808.1	156.2	107.0
一月 Jan.	2,153	400	45	92,390	1,034	764.4	19.2	6.0
二月 Feb.	2,012	264	25	81,102	946	807.7	20.1	5.8
三月 Mar.	2,905	307	35	85,105	1,201	809.4	23.8	6.6
四月 Apr.	1,688	307	63	79,265	1,346	812.6	21.7	6.4
五月 May	1,120	293	21	87,741	1,402	822.3	25.4	6.3
六月 June	890	288	44	90,629	1,657	808.3	21.8	6.0
七月 July	1,133	369	31	88,549	1,766	808.1	24.2	6.4
較上月增減(%) VS. with Last Month	27.30	28.13	-29.55	-2.30	6.56	-0.02	10.96	6.29
較上年同月增減(%) VS. with Last Year	-13.64	12.50	29.17	0.42	1,059.09	8.10	-1.72	-9.59

說明：「刑案發生件數(當期)」不含逾月補報數，年累計則含當年逾月補報數，故各月加總不等於年累計數。

TABLE 1. STATISTICAL INDICATORS OF INTERIOR (END)

警政 Police Administration				營建 Construction & Planning		
破獲嫌疑 犯人數 (千人) Offenders Cleared (1,000 Persons)	少年 嫌疑犯 人數 (千人) Juvenile Offenders (1,000 Persons)	處理 集會遊行 (件) No. of Assembly and Parade (Cases)	處理 經濟案件 (件) Economic Frauds (Cases)	核發建築 物建造執 照件數 (件) Construction License (Cases)	核發建築 物使用執 照件數 (件) Usage License (Cases)	核發建築 物拆除執 照件數 (件) Demolition License (Cases)
261.6	11.0	14,751	8,310	31,994	28,806	2,668
269.3	11.0	5,786	8,428	27,643	28,837	2,392
272.8	9.8	4,967	7,203	22,511	23,552	2,379
287.3	10.5	3,908	7,020	25,035	22,506	2,403
291.6	8.9	27,134	6,900	27,344	22,860	2,496
277.7	9.4	7,288	7,748	27,143	22,026	2,550
281.8	10.2	5,389	11,157	25,980	22,370	2,765
265.2	9.6	5,426	10,255	26,089	22,486	2,793
291.9	9.6	34,872	13,850	23,257	21,146	2,576
25.8	0.9	310	1,271	1,743	1,699	214
26.7	1.0	473	1,345	2,178	1,951	204
23.2	0.7	1,225	1,048	1,695	1,752	169
25.5	0.8	6,176	1,096	1,904	1,881	217
26.7	0.7	24,792	1,436	1,894	1,729	315
25.9	0.8	296	1,092	1,883	2,076	179
170.8	6.2	1,793	7,060	10,683	11,694	1,508
21.8	0.8	194	832	1,270	1,614	147
22.5	0.8	213	1,091	1,363	1,112	176
24.9	0.9	291	1,137	1,564	2,039	392
24.5	0.8	278	918	1,337	1,517	178
26.8	1.0	274	1,090	1,792	2,104	228
24.1	0.9	226	962	1,629	1,654	220
26.1	1.0	317	1,030	1,728	1,654	167
8.10	20.96	40.27	7.07	6.08	—	-24.09
1.01	21.39	2.26	-18.96	-0.86	-2.65	-21.96

Note: "Offenses Known to the Police in the Current Period" do not include the number of overdue reported cases in the previous months. Annual accumulation data for each year includes the number of overdue reported cases in the given year, the sum of each month does not equal to the annual accumulation.

表2. 村里鄰戶數暨現住人口－按月別分

年(月)底別	土地面積 (平方公里)	鄉鎮市區數	村里數	編組鄰數	戶數
End of Year (Month)	Area (Km ²)	Townships, Cities & Districts	Villages	Organized Neighbor- hoods	Households
一〇三年 2014	36,192.8155	368	7,851	148,640	8,382,699
一〇四年 2015	36,197.0669	368	7,851	148,400	8,468,978
一〇五年 2016	36,197.0669	368	7,851	148,234	8,561,383
一〇六年 2017	36,197.0669	368	7,851	148,391	8,649,000
一〇七年 2018	36,197.0669	368	7,760	143,574	8,734,477
一〇八年 2019	36,197.0669	368	7,760	143,647	8,832,745
一〇九年 2020	36,197.0669	368	7,760	143,747	8,933,814
一一〇年 2021	36,197.0669	368	7,734	143,204	9,006,580
一一一年 2022	36,197.0669	368	7,748	143,349	9,089,450
七月 July	36,197.0669	368	7,748	143,339	9,026,456
八月 Aug.	36,197.0669	368	7,748	143,342	9,042,909
九月 Sept.	36,197.0669	368	7,748	143,342	9,062,527
十月 Oct.	36,197.0669	368	7,748	143,342	9,068,488
十一月 Nov.	36,197.0669	368	7,748	143,342	9,077,086
十二月 Dec.	36,197.0669	368	7,748	143,349	9,089,450
一一二年 2023	36,197.0669	368	7,748	143,434	9,180,345
一月 Jan.	36,197.0669	368	7,748	143,290	9,099,394
二月 Feb.	36,197.0669	368	7,748	143,295	9,113,845
三月 Mar.	36,197.0669	368	7,748	143,311	9,128,914
四月 Apr.	36,197.0669	368	7,748	143,388	9,139,050
五月 May	36,197.0669	368	7,748	143,388	9,153,985
六月 June	36,197.0669	368	7,748	143,393	9,167,221
七月 July	36,197.0669	368	7,748	143,434	9,180,345
較上月增減(%) VS. with Last Month	—	—	—	0.03	0.14
較上年同月增減(%) VS. with Last Year	—	—	—	0.07	1.70

資料來源：本部戶政司。
 說明：1. 104年4月高雄港小港區因配合高雄港洲際貨櫃中心第二期工程計畫填築用地擴大，面積增加4.2365平方公里。
 2. 104年12月南沙太平島交通基礎整建工程竣工，增加面積0.0149平方公里。

TABLE 2. NUMBER OF VILLAGES, NEIGHBORHOODS, HOUSEHOLDS AND RESIDENT POPULATION - BY MONTH

人口數 (人)		Population (Persons)		性比例 (每百女子 所當男子數)	戶量 (人/戶)	人口密度 (人/平方公里)
合計	Total	男性	女性			
人數	增加率	Male	Female	Sex Ratio (Female=100)	Mean Size of Households (Persons/ Household)	Population Density (Persons per Km ²)
Persons	Increase Rate (o/oo)	Male	Female			
23,433,753	2.58	11,697,971	11,735,782	99.68	2.80	647.47
23,492,074	2.49	11,712,047	11,780,027	99.42	2.77	649.00
23,539,816	2.03	11,719,270	11,820,546	99.14	2.75	650.32
23,571,227	1.33	11,719,580	11,851,647	98.89	2.73	651.19
23,588,932	0.75	11,712,913	11,876,019	98.63	2.70	651.68
23,603,121	0.60	11,705,186	11,897,935	98.38	2.67	652.07
23,561,236	-1.77	11,673,765	11,887,471	98.20	2.64	650.92
23,375,314	-7.89	11,578,696	11,796,618	98.15	2.60	645.78
23,264,640	-4.73	11,499,136	11,765,504	97.74	2.56	642.72
23,190,064	0.16	11,475,027	11,715,037	97.95	2.57	640.66
23,194,554	0.19	11,475,623	11,718,931	97.92	2.56	640.79
23,198,133	0.15	11,475,695	11,722,438	97.90	2.56	640.88
23,212,056	0.60	11,480,153	11,731,903	97.85	2.56	641.27
23,233,593	0.93	11,487,412	11,746,181	97.80	2.56	641.86
23,264,640	1.34	11,499,136	11,765,504	97.74	2.56	642.72
23,392,423	5.49	11,548,206	11,844,217	97.50	2.55	646.25
23,301,968	1.60	11,516,801	11,785,167	97.72	2.56	643.75
23,313,550	0.50	11,520,183	11,793,367	97.68	2.56	644.07
23,332,929	0.83	11,527,152	11,805,777	97.64	2.56	644.61
23,347,374	0.62	11,532,446	11,814,928	97.61	2.55	645.01
23,361,084	0.59	11,536,859	11,824,225	97.57	2.55	645.39
23,373,283	0.52	11,540,567	11,832,716	97.53	2.55	645.72
23,392,423	0.82	11,548,206	11,844,217	97.50	2.55	646.25
0.08	0.30	0.07	0.10	-0.03	-0.00	0.53
0.87	0.66	0.64	1.10	-0.45	-0.02	5.59

Source : Dept. of Household Registration, MOI.
 Note : 1. The area of Kaohsiung increased 4.2365 square kilometers because the Siaogang District reclaimed land from the sea for the area expansion of the Intercontinental Container Terminal Project-Phase 2 in the Port of Kaohsiung in Apr. 2015.
 2. The area of Nansha Island has increased 0.0149 square kilometers because Taiping Island's transport infrastructure renovation project is completed in Dec. 2015.

表3. 村里鄰戶數暨現住人口－按區域別分

區域別 Locality	土地面積 (平方公里) Area (Km ²)	鄉鎮市區數 Townships, Cities & Districts	村里數 Villages	編組鄰數 Organized Neighborhoods	戶數 Households
一一二年七月底 End of July, 2023	36,197.0669	368	7,748	143,434	9,180,345
新北市 New Taipei City	2,052.5667	29	1,032	22,381	1,658,555
臺北市 Taipei City	271.7997	12	456	9,626	1,060,491
桃園市 Taoyuan City	1,220.9540	13	516	12,004	893,445
臺中市 Taichung City	2,214.8968	29	625	12,524	1,049,520
臺南市 Tainan City	2,191.6531	37	649	9,661	722,358
高雄市 Kaohsiung City	2,951.8524	38	890	17,342	1,145,329
臺灣省 Taiwan Prov.	25,110.0037	200	3,521	58,960	2,603,353
宜蘭縣 Yilan C.	2,143.6251	12	233	3,671	177,451
新竹縣 Hsinchu C.	1,427.5369	13	192	3,436	218,767
苗栗縣 Miaoli C.	1,820.3149	18	275	4,739	198,326
彰化縣 Changhua C.	1,074.3960	26	591	9,257	404,642
南投縣 Nantou C.	4,106.4360	13	263	4,220	180,260
雲林縣 Yunlin C.	1,290.8326	20	392	6,536	246,340
嘉義縣 Chiayi C.	1,903.6367	18	357	5,409	185,918
屏東縣 Pingtung C.	2,775.6003	33	443	7,187	296,596
臺東縣 Taitung C.	3,515.2526	16	139	2,395	84,468
花蓮縣 Hualien C.	4,628.5714	13	177	3,715	128,590
澎湖縣 Penghu C.	126.8641	6	96	1,407	42,762
基隆市 Keelung City	132.7589	7	157	3,332	158,395
新竹市 Hsinchu City	104.1526	3	122	2,230	177,796
嘉義市 Chiayi City	60.0256	2	84	1,426	103,042
福建省 Fuchien Prov.	180.4560	10	59	936	47,294
金門縣 Kinmen C.	151.6560	6	37	799	43,599
連江縣 Lienchiang C.	28.8000	4	22	137	3,695
東沙群島 Dongsha Islands	2.3800	—	—	—	—
南沙群島 Nansha Islands	0.5045	—	—	—	—

資料來源：本部戶政司。

說明：96年12月起，土地面積包含東沙群島東沙島及南沙群島太平島，由高雄市代管；其設籍人口截至112年7月底有3戶3人(男2人、女1人)，列於高雄市統計。

TABLE 3. NUMBER OF VILLAGES, NEIGHBORHOODS, HOUSEHOLDS AND RESIDENT POPULATION - BY LOCALITY

人口數 (人) Population (Persons)		性比例 (每百女子 所當男子數) Sex Ratio (Female=100)	戶量 (人/戶) Mean Size of Households (Persons/ Household)	人口密度 (人/平方公里) Population Density (Persons per Km ²)		
合計 Total	男性 Male				女性 Female	
人數 Persons	占總人口比率 Proportion of Persons (%)					
23,392,423	100.00	11,548,206	11,844,217	97.50	2.55	646.25
4,031,256	17.23	1,962,044	2,069,212	94.82	2.43	1,964.01
2,507,143	10.72	1,186,600	1,320,543	89.86	2.36	9,224.23
2,306,565	9.86	1,138,166	1,168,399	97.41	2.58	1,889.15
2,837,555	12.13	1,388,427	1,449,128	95.81	2.70	1,281.12
1,859,229	7.95	923,363	935,866	98.66	2.57	848.32
2,737,298	11.70	1,344,007	1,393,291	96.46	2.39	927.32
6,956,263	29.74	3,526,504	3,429,759	102.82	2.67	277.03
449,976	1.92	226,040	223,936	100.94	2.54	209.91
587,065	2.51	299,014	288,051	103.81	2.68	411.24
534,968	2.29	275,235	259,733	105.97	2.70	293.89
1,242,512	5.31	630,007	612,505	102.86	3.07	1,156.47
478,334	2.04	243,752	234,582	103.91	2.65	116.48
661,576	2.83	341,331	320,245	106.58	2.69	512.52
486,049	2.08	251,718	234,331	107.42	2.61	255.33
796,936	3.41	404,254	392,682	102.95	2.69	287.12
211,933	0.91	108,251	103,682	104.41	2.51	60.29
318,165	1.36	160,112	158,053	101.30	2.47	68.74
107,331	0.46	54,987	52,344	105.05	2.51	846.03
362,539	1.55	180,408	182,131	99.05	2.29	2,730.81
455,069	1.95	224,528	230,541	97.39	2.56	4,369.25
263,810	1.13	126,867	136,943	92.64	2.56	4,394.96
157,114	0.67	79,095	78,019	101.38	3.32	870.65
143,109	0.61	71,029	72,080	98.54	3.28	943.64
14,005	0.06	8,066	5,939	135.81	3.79	486.28
—	—	—	—	--	--	--
—	—	—	—	--	--	--

Source : Dept. of Household Registration, MOI.

Note : The total area has contained the area of Dongsha and Taiping Islands which are temporarily administered by Kaohsiung City since Dec.,2007, the area is not included in the area of Kaohsiung, 3 households and 2 males, 1 females (End of Jul., 2023) are included in Kaohsiung City.

表4. 現住人口動態登記—按月別分

單位：人

年(月)別 Year (Month)	出生 Births				死亡 Deaths			
	合計 Total		男性 Male	女性 Female	合計 Total		男性 Male	女性 Female
	出生數 No. of Births	粗出生率 Crude Birth Rate (o/oo)			死亡數 No. of Deaths	粗死亡率 Crude Death Rate (o/oo)		
一〇三年 2014	210,383	8.99	108,817	101,566	163,929	7.00	98,733	65,196
一〇四年 2015	213,598	9.10	111,041	102,557	163,858	6.98	98,580	65,278
一〇五年 2016	208,440	8.86	108,133	100,307	172,405	7.33	103,144	69,261
一〇六年 2017	193,844	8.23	100,477	93,367	171,242	7.27	101,555	69,687
一〇七年 2018	181,601	7.70	93,876	87,725	172,784	7.33	101,931	70,853
一〇八年 2019	177,767	7.53	92,237	85,530	176,296	7.47	103,720	72,576
一〇九年 2020	165,249	7.01	85,704	79,545	173,156	7.34	101,468	71,688
一一〇年 2021	153,820	6.55	79,513	74,307	183,732	7.83	106,877	76,855
一一一年 2022	138,986	5.96	72,097	66,889	207,230	8.89	119,920	87,310
七月 July	10,950	0.47	5,813	5,137	18,215	0.79	10,505	7,710
八月 Aug.	11,902	0.51	6,218	5,684	17,830	0.77	10,333	7,497
九月 Sept.	12,217	0.53	6,322	5,895	16,505	0.71	9,540	6,965
十月 Oct.	12,242	0.53	6,345	5,897	17,099	0.74	9,820	7,279
十一月 Nov.	12,348	0.53	6,261	6,087	17,719	0.76	10,193	7,526
十二月 Dec.	12,178	0.52	6,265	5,913	17,685	0.76	10,194	7,491
一一二年 2023	76,919	3.30	39,792	37,127	125,357	5.37	72,502	52,855
一月 Jan.	10,948	0.47	5,639	5,309	17,770	0.76	10,267	7,503
二月 Feb.	10,113	0.43	5,203	4,910	18,506	0.79	10,749	7,757
三月 Mar.	12,506	0.54	6,481	6,025	20,572	0.88	12,001	8,571
四月 Apr.	9,643	0.41	4,989	4,654	15,572	0.67	8,963	6,609
五月 May	11,809	0.51	6,055	5,754	17,530	0.75	10,114	7,416
六月 June	11,009	0.47	5,793	5,216	17,415	0.75	10,056	7,359
七月 July	10,891	0.47	5,632	5,259	17,992	0.77	10,352	7,640
較上月增減(%) VS. with Last Month	-1.07	-0.01	-2.78	0.82	3.31	0.02	2.94	3.82
較上年同月增減(%) VS. with Last Year	-0.54	-0.01	-3.11	2.37	-1.22	-0.02	-1.46	-0.91

資料來源：本部戶政司。

說明：1. 自108年5月24日起，結婚及離婚(終止結婚)對數包含相同性別登記之數據。
 2. 自然增加率=(出生人數-死亡人數)÷期中人口數×1,000。
 3. 社會增加率=(遷入人口數-遷出人口數)÷期中人口數×1,000。
 4. 總增加率=自然增加率+社會增加率。

TABLE 4. MOBILITY STATUS OF RESIDENT POPULATION - BY MONTH

Unit: Persons

自然增加 Natural Increase		社會增加 Social Increase		總增加 Total Increase		結 婚 Marriage		離婚/終止結婚 Divorce/Terminated Marriages	
增加數 No. of Increase	增加率 Increase Rate (o/oo)	增加數 No. of Increase	增加率 Increase Rate (o/oo)	增加數 No. of Increase	總增加率 Increase Rate (o/oo)	對數 (對) Couples	粗結 婚率 Crude Marriage Rate (o/oo)	對數 (對) Couples	粗離 婚率 Crude Divorce Rate (o/oo)
46,454	1.98	13,782	0.59	60,236	2.57	149,287	6.38	53,190	2.27
49,740	2.12	8,581	0.37	58,321	2.49	154,346	6.58	53,459	2.28
36,035	1.53	11,707	0.50	47,742	2.03	147,861	6.29	53,837	2.29
22,602	0.96	8,809	0.37	31,411	1.33	138,034	5.86	54,412	2.31
8,817	0.37	8,888	0.38	17,705	0.75	135,403	5.74	54,443	2.31
1,471	0.06	12,718	0.54	14,189	0.60	134,524	5.70	54,473	2.31
-7,907	-0.34	-33,978	-1.44	-41,885	-1.78	121,702	5.16	51,680	2.19
-29,912	-1.27	-156,010	-6.65	-185,922	-7.92	114,606	4.88	47,887	2.04
-68,244	-2.93	-42,430	-1.82	-110,674	-4.75	124,997	5.36	50,609	2.17
-7,265	-0.31	11,051	0.48	3,786	0.16	9,327	0.40	4,476	0.19
-5,928	-0.26	10,418	0.45	4,490	0.19	4,315	0.19	4,787	0.21
-4,288	-0.18	7,867	0.34	3,579	0.15	11,546	0.50	4,335	0.19
-4,857	-0.21	18,780	0.81	13,923	0.60	10,013	0.43	4,071	0.18
-5,371	-0.23	26,908	1.16	21,537	0.93	15,007	0.65	4,233	0.18
-5,507	-0.24	36,554	1.57	31,047	1.34	13,270	0.57	4,341	0.19
-48,438	-2.08	176,221	7.55	127,783	5.48	73,598	3.15	30,493	1.31
-6,822	-0.29	44,150	1.90	37,328	1.60	10,414	0.45	3,313	0.14
-8,393	-0.36	19,975	0.86	11,582	0.50	10,855	0.47	4,074	0.17
-8,066	-0.35	27,445	1.18	19,379	0.83	11,873	0.51	5,271	0.23
-5,929	-0.25	20,374	0.87	14,445	0.62	6,600	0.28	3,905	0.17
-5,721	-0.24	19,431	0.83	13,710	0.59	13,928	0.60	4,757	0.20
-6,406	-0.27	18,605	0.80	12,199	0.52	9,755	0.42	4,505	0.19
-7,101	-0.30	26,241	1.12	19,140	0.82	10,173	0.44	4,668	0.20
--	-0.03	41.04	0.33	56.90	0.30	4.28	0.02	3.62	0.01
--	0.01	137.45	0.65	405.55	0.66	9.07	0.03	4.29	0.01

Source: Dept. of Household Registration, MOI.

Note: The item of Marriage and Divorce/Terminated Marriages has included same-sex since 24, May 2019.

表4. 現住人口動態登記—按月別分(續)

單位：人

年(月)別 Year (Month)	出生人數按出生狀況 Births by Status								
	婚 生 Legitimate			非婚生—已認領 Illegitimate-Recognized			非婚生—未認領 Illegitimate-Unrecognized		
	合計 Total	男性 Male	女性 Female	合計 Total	男性 Male	女性 Female	合計 Total	男性 Male	女性 Female
一〇三年 2014	202,534	104,718	97,816	2,957	1,536	1,421	4,885	2,560	2,325
一〇四年 2015	205,540	106,764	98,776	2,949	1,561	1,388	5,101	2,713	2,388
一〇五年 2016	200,553	104,131	96,422	2,821	1,406	1,415	5,058	2,592	2,466
一〇六年 2017	186,425	96,723	89,702	2,584	1,324	1,260	4,827	2,426	2,401
一〇七年 2018	174,472	90,267	84,205	2,600	1,330	1,270	4,522	2,275	2,247
一〇八年 2019	170,843	88,610	82,233	2,475	1,315	1,160	4,446	2,312	2,134
一〇九年 2020	158,766	82,357	76,409	2,325	1,201	1,124	4,153	2,143	2,010
一一〇年 2021	147,916	76,412	71,504	2,335	1,228	1,107	3,566	1,871	1,695
一一一年 2022	133,393	69,197	64,196	2,300	1,227	1,073	3,293	1,673	1,620
七 月 July	10,494	5,580	4,914	190	101	89	266	132	134
八 月 Aug.	11,411	5,956	5,455	195	102	93	296	160	136
九 月 Sept.	11,759	6,092	5,667	158	88	70	300	142	158
十 月 Oct.	11,744	6,080	5,664	212	123	89	286	142	144
十一月 Nov.	11,843	5,992	5,851	235	134	101	270	135	135
十二月 Dec.	11,678	5,986	5,692	192	114	78	308	165	143
一一二年 2023	73,951	38,247	35,704	1,184	637	547	1,784	908	876
一 月 Jan.	10,510	5,402	5,108	161	85	76	277	152	125
二 月 Feb.	9,724	4,996	4,728	155	85	70	234	122	112
三 月 Mar.	12,050	6,258	5,792	195	103	92	261	120	141
四 月 Apr.	9,274	4,795	4,479	139	73	66	230	121	109
五 月 May	11,361	5,822	5,539	202	108	94	246	125	121
六 月 June	10,567	5,553	5,014	177	108	69	265	132	133
七 月 July	10,465	5,421	5,044	155	75	80	271	136	135
較上月增減(%) VS. with Last Month	-0.97	-2.38	0.60	-12.43	-30.56	15.94	2.26	3.03	1.50
較上年同月增減(%) VS. with Last Year	-0.28	-2.85	2.65	-18.42	-25.74	-10.11	1.88	3.03	0.75

TABLE 4. MOBILITY STATUS OF RESIDENT POPULATION - BY MONTH (CONT.)

Unit : Persons

棄嬰或無依兒童 Abandoned or Helpless Child			本國人與外國人結婚人數 Married with Foreigners			本國人與外國人 離婚/終止結婚人數 Divorced/Terminated Marriages with Foreigners		
			合計 Total	男性 Male	女性 Female	合計 Total	男性 Male	女性 Female
7	3	4	8,715	5,372	3,343	4,592	3,832	760
8	3	5	9,533	6,161	3,372	4,579	3,849	730
8	4	4	10,546	6,949	3,597	4,487	3,752	735
8	4	4	12,147	8,274	3,873	4,706	3,927	779
7	4	3	12,392	8,398	3,994	4,579	3,839	740
3	—	3	12,887	8,688	4,199	4,484	3,721	763
5	3	2	7,378	4,421	2,957	3,711	3,161	550
3	2	1	5,261	2,836	2,425	3,404	2,805	599
—	—	—	8,580	4,897	3,683	3,712	2,969	743
—	—	—	689	406	283	337	274	63
—	—	—	724	434	290	367	293	74
—	—	—	889	565	324	303	237	66
—	—	—	892	531	361	340	265	75
—	—	—	1,158	672	486	305	238	67
—	—	—	1,125	647	478	335	248	87
—	—	—	7,793	4,648	3,145	2,385	1,872	513
—	—	—	1,030	513	517	206	160	46
—	—	—	1,094	621	473	305	244	61
—	—	—	1,283	786	497	417	326	91
—	—	—	989	613	376	329	269	60
—	—	—	1,214	751	463	348	271	77
—	—	—	1,079	660	419	376	294	82
—	—	—	1,104	704	400	404	308	96
--	--	--	2.32	6.67	-4.53	7.45	4.76	17.07
--	--	--	60.23	73.40	41.34	19.88	12.41	52.38

表5. 現住人口動態登記—按區域別分

單位：人

區域別 Locality	出生 Births				死亡 Deaths			
	合計 Total		男性 Male	女性 Female	合計 Total		男性 Male	女性 Female
	出生數 No. of Births	粗出生率 Crude Birth Rate (o/oo)			死亡數 No. of Deaths	粗死亡率 Crude Death Rate (o/oo)		
一二年七月 July, 2023	10,891	0.47	5,632	5,259	17,992	0.77	10,352	7,640
新北市 New Taipei City	1,444	0.36	726	718	2,552	0.63	1,532	1,020
臺北市 Taipei City	1,386	0.55	729	657	1,786	0.71	950	836
桃園市 Taoyuan City	1,445	0.63	742	703	1,336	0.58	819	517
臺中市 Taichung City	1,348	0.48	681	667	1,812	0.64	1,044	768
臺南市 Tainan City	716	0.39	359	357	1,562	0.84	907	655
高雄市 Kaohsiung City	1,246	0.46	664	582	2,216	0.81	1,278	938
臺灣省 Taiwan Prov.	3,243	0.47	1,691	1,552	6,645	0.96	3,774	2,871
宜蘭縣 Yilan C.	218	0.48	111	107	375	0.83	211	164
新竹縣 Hsinchu C.	337	0.57	167	170	397	0.68	230	167
苗栗縣 Miaoli C.	184	0.34	100	84	499	0.93	261	238
彰化縣 Changhua C.	828	0.67	440	388	1,139	0.92	633	506
南投縣 Nantou C.	213	0.45	111	102	467	0.98	262	205
雲林縣 Yunlin C.	249	0.38	129	120	777	1.17	443	334
嘉義縣 Chiayi C.	199	0.41	93	106	566	1.16	315	251
屏東縣 Pingtung C.	341	0.43	187	154	896	1.12	514	382
臺東縣 Taitung C.	103	0.49	54	49	242	1.14	146	96
花蓮縣 Hualien C.	133	0.42	69	64	346	1.09	212	134
澎湖縣 Penghu C.	55	0.51	27	28	108	1.01	66	42
基隆市 Keelung City	93	0.26	52	41	339	0.94	198	141
新竹市 Hsinchu City	211	0.46	113	98	274	0.60	165	109
嘉義市 Chiayi City	79	0.30	38	41	220	0.83	118	102
福建省 Fuchien Prov.	63	0.40	40	23	83	0.53	48	35
金門縣 Kinmen C.	52	0.36	32	20	80	0.56	45	35
連江縣 Lienchiang C.	11	0.79	8	3	3	0.21	3	—

資料來源：本部戶政司。

說明：結婚及離婚(終止結婚)對數包含相同性別登記之數據。

TABLE 5. MOBILITY STATUS OF RESIDENT POPULATION - BY LOCALITY

Unit: Persons

自然增加 Natural Increase		社會增加 Social Increase		總增加 Total Increase		結婚 Marriage		離婚/終止結婚 Divorce/Terminated Marriages	
增加數 No. of Increase	增加率 Increase Rate (o/oo)	增加數 No. of Increase	增加率 Increase Rate (o/oo)	增加數 No. of Increase	總增加率 Increase Rate (o/oo)	對數 (對) Couples	粗結 婚率 Crude Marriage Rate(o/oo)	對數 (對) Couples	粗離 婚率 Crude Divorce Rate(o/oo)
-7,101	-0.30	26,241	1.12	19,140	0.82	10,173	0.44	4,668	0.20
-1,108	-0.28	6,959	1.73	5,851	1.45	1,746	0.43	823	0.20
-400	-0.16	2,856	1.14	2,456	0.98	1,135	0.45	429	0.17
109	0.05	3,991	1.73	4,100	1.78	1,117	0.48	557	0.24
-464	-0.16	3,973	1.40	3,509	1.24	1,355	0.48	637	0.22
-846	-0.46	1,631	0.88	785	0.42	770	0.41	323	0.17
-970	-0.35	2,249	0.82	1,279	0.47	1,152	0.42	541	0.20
-3,402	-0.49	4,382	0.63	980	0.14	2,837	0.41	1,337	0.19
-157	-0.35	428	0.95	271	0.60	206	0.46	101	0.22
-60	-0.10	826	1.41	766	1.31	267	0.46	126	0.21
-315	-0.59	606	1.13	291	0.54	268	0.50	106	0.20
-311	-0.25	302	0.24	-9	-0.01	492	0.40	190	0.15
-254	-0.53	126	0.26	-128	-0.27	192	0.40	103	0.22
-528	-0.80	337	0.51	-191	-0.29	235	0.36	115	0.17
-367	-0.75	187	0.38	-180	-0.37	154	0.32	82	0.17
-555	-0.70	200	0.25	-355	-0.45	339	0.43	151	0.19
-139	-0.66	64	0.30	-75	-0.35	67	0.32	59	0.28
-213	-0.67	72	0.23	-141	-0.44	144	0.45	74	0.23
-53	-0.49	72	0.67	19	0.18	27	0.25	25	0.23
-246	-0.68	389	1.07	143	0.39	154	0.42	80	0.22
-63	-0.14	529	1.16	466	1.02	207	0.46	85	0.19
-141	-0.53	244	0.93	103	0.39	85	0.32	40	0.15
-20	-0.13	200	1.27	180	1.15	61	0.39	21	0.13
-28	-0.20	195	1.36	167	1.17	52	0.36	17	0.12
8	0.57	5	0.36	13	0.93	9	0.64	4	0.29

Source :Dept. of Household Registration, MOI.

Note :The item of Marriage and Divorce/Terminated Marriages has included same-sex.

表5. 現住人口動態登記－按區域別分(續)

單位：人

區域別 Locality	出生人數按出生狀況 Births by Status								
	婚 生 Legitimate			非婚生－已認領 Illegitimate-Recognized			非婚生－未認領 Illegitimate-Unrecognized		
	合計 Total	男性 Male	女性 Female	合計 Total	男性 Male	女性 Female	合計 Total	男性 Male	女性 Female
一一二年七月 July, 2023	10,465	5,421	5,044	155	75	80	271	136	135
新 北 市 New Taipei City	1,386	693	693	25	10	15	33	23	10
臺 北 市 Taipei City	1,353	718	635	16	7	9	17	4	13
桃 園 市 Taoyuan City	1,373	706	667	20	11	9	52	25	27
臺 中 市 Taichung City	1,281	645	636	27	15	12	40	21	19
臺 南 市 Tainan City	694	346	348	4	1	3	18	12	6
高 雄 市 Kaohsiung City	1,201	640	561	18	10	8	27	14	13
臺 灣 省 Taiwan Prov.	3,116	1,634	1,482	44	20	24	83	37	46
宜蘭縣 Yilan C.	211	109	102	1	—	1	6	2	4
新竹縣 Hsinchu C.	324	163	161	7	—	7	6	4	2
苗栗縣 Miaoli C.	176	96	80	3	1	2	5	3	2
彰化縣 Changhua C.	806	432	374	9	3	6	13	5	8
南投縣 Nantou C.	199	105	94	4	1	3	10	5	5
雲林縣 Yunlin C.	239	122	117	4	3	1	6	4	2
嘉義縣 Chiayi C.	190	89	101	3	1	2	6	3	3
屏東縣 Pingtung C.	324	177	147	4	4	—	13	6	7
臺東縣 Taitung C.	98	52	46	1	1	—	4	1	3
花蓮縣 Hualien C.	128	66	62	2	2	—	3	1	2
澎湖縣 Penghu C.	52	26	26	1	1	—	2	—	2
基隆市 Keelung City	90	50	40	1	1	—	2	1	1
新竹市 Hsinchu City	209	113	96	—	—	—	2	—	2
嘉義市 Chiayi City	70	34	36	4	2	2	5	2	3
福 建 省 Fuchien Prov.	61	39	22	1	1	—	1	—	1
金門縣 Kinmen C.	50	31	19	1	1	—	1	—	1
連江縣 Lienchiang C.	11	8	3	—	—	—	—	—	—

TABLE 5. MOBILITY STATUS OF RESIDENT POPULATION - BY LOCALITY (CONT.)

Unit : Persons

棄嬰或無依兒童 Abandoned or Helpless Child			本國人與外國人結婚人數 Married with Foreigners			本國人與外國人 離婚/終止結婚人數 Divorce / Terminated Marriages with Foreigners		
合計 Total	男性 Male	女性 Female	合計 Total	男性 Male	女性 Female	合計 Total	男性 Male	女性 Female
—	—	—	1,104	704	400	404	308	96
—	—	—	213	134	79	82	60	22
—	—	—	123	56	67	24	11	13
—	—	—	141	97	44	58	45	13
—	—	—	125	72	53	64	51	13
—	—	—	68	41	27	17	12	5
—	—	—	112	70	42	38	28	10
—	—	—	317	229	88	121	101	20
—	—	—	21	13	8	8	8	—
—	—	—	40	28	12	15	12	3
—	—	—	37	31	6	8	6	2
—	—	—	61	42	19	21	20	1
—	—	—	25	21	4	7	5	2
—	—	—	21	13	8	11	10	1
—	—	—	15	11	4	13	12	1
—	—	—	36	26	10	16	14	2
—	—	—	2	2	—	3	3	—
—	—	—	9	7	2	3	2	1
—	—	—	2	2	—	2	2	—
—	—	—	21	13	8	6	2	4
—	—	—	19	13	6	8	5	3
—	—	—	8	7	1	—	—	—
—	—	—	5	5	—	—	—	—
—	—	—	5	5	—	—	—	—
—	—	—	—	—	—	—	—	—

表6. 現住人口動態登記年累計—按區域別分

單位：人

區域別 Locality	出生 Births				死亡 Deaths			
	合計 Total		男性 Male	女性 Female	合計 Total		男性 Male	女性 Female
	出生數 No. of Births	粗出生率 Crude Birth Rate (o/oo)			死亡數 No. of Deaths	粗死亡率 Crude Death Rate (o/oo)		
一一二一年一至七月 Jan. - July, 2023	76,919	3.30	39,792	37,127	125,357	5.37	72,502	52,855
新 北 市 New Taipei City	10,974	2.73	5,578	5,396	18,356	4.57	10,763	7,593
臺 北 市 Taipei City	8,680	3.48	4,535	4,145	12,579	5.04	6,905	5,674
桃 園 市 Taoyuan City	10,215	4.45	5,247	4,968	9,839	4.29	5,933	3,906
臺 中 市 Taichung City	9,675	3.42	5,078	4,597	12,580	4.45	7,297	5,283
臺 南 市 Tainan City	5,339	2.88	2,767	2,572	10,791	5.81	6,105	4,686
高 雄 市 Kaohsiung City	8,754	3.20	4,578	4,176	15,488	5.67	9,021	6,467
臺 灣 省 Taiwan Prov.	22,821	3.28	11,771	11,050	45,094	6.48	26,104	18,990
宜蘭縣 Yilan C.	1,403	3.12	727	676	2,784	6.19	1,597	1,187
新竹縣 Hsinchu C.	2,327	3.99	1,202	1,125	2,766	4.74	1,634	1,132
苗栗縣 Miaoli C.	1,302	2.43	690	612	3,745	7.00	2,221	1,524
彰化縣 Changhua C.	5,670	4.56	2,907	2,763	7,631	6.13	4,313	3,318
南投縣 Nantou C.	1,342	2.80	699	643	3,404	7.11	1,962	1,442
雲林縣 Yunlin C.	1,860	2.81	976	884	4,999	7.54	2,831	2,168
嘉義縣 Chiayi C.	1,313	2.70	683	630	3,859	7.92	2,189	1,670
屏東縣 Pingtung C.	2,353	2.95	1,166	1,187	5,837	7.32	3,444	2,393
臺東縣 Taitung C.	813	3.83	447	366	1,618	7.62	986	632
花蓮縣 Hualien C.	1,017	3.19	508	509	2,189	6.87	1,307	882
澎湖縣 Penghu C.	440	4.10	212	228	701	6.53	419	282
基隆市 Keelung City	810	2.24	424	386	2,250	6.21	1,305	945
新竹市 Hsinchu City	1,535	3.38	808	727	1,870	4.12	1,077	793
嘉義市 Chiayi City	636	2.41	322	314	1,441	5.47	819	622
福 建 省 Fuchien Prov.	461	2.95	238	223	630	4.03	374	256
金門縣 Kinmen C.	399	2.81	200	199	589	4.14	348	241
連江縣 Lienchiang C.	62	4.43	38	24	41	2.93	26	15

資料來源：本部戶政司。

說 明：結婚及離婚(終止結婚)對數包含相同性別登記之數據。

TABLE 6. MOBILITY STATUS OF RESIDENT POPULATION OF THE YEAR - BY LOCALITY

Unit: Persons

自然增加 Natural Increase		社會增加 Social Increase		總增加 Total Increase		結 婚 Marriage		離婚/終止結婚 Divorce/Terminated Marriages	
增加數 No. of Increase	增加率 Increase Rate (o/oo)	增加數 No. of Increase	增加率 Increase Rate (o/oo)	增加數 No. of Increase	總增加率 Increase Rate (o/oo)	對數 (對) Couples	粗結 婚率 Crude Marriage Rate(o/oo)	對數 (對) Couples	粗離 婚率 Crude Divorce Rate(o/oo)
-48,438	-2.08	176,221	7.55	127,783	5.48	73,598	3.15	30,493	1.31
-7,382	-1.84	43,087	10.74	35,705	8.90	12,861	3.20	5,477	1.36
-3,899	-1.56	30,361	12.17	26,462	10.61	8,073	3.24	2,910	1.17
376	0.16	24,725	10.78	25,101	10.94	7,887	3.44	3,453	1.51
-2,905	-1.03	26,001	9.20	23,096	8.17	9,729	3.44	3,813	1.35
-5,452	-2.94	11,684	6.29	6,232	3.36	5,551	2.99	2,188	1.18
-6,734	-2.46	15,895	5.82	9,161	3.35	8,621	3.15	3,567	1.31
-22,273	-3.20	22,463	3.23	190	0.03	20,481	2.94	8,936	1.28
-1,381	-3.07	2,295	5.11	914	2.03	1,384	3.08	568	1.26
-439	-0.75	7,001	11.99	6,562	11.24	1,939	3.32	784	1.34
-2,443	-4.57	2,279	4.26	-164	-0.31	1,660	3.10	750	1.40
-1,961	-1.58	-766	-0.62	-2,727	-2.19	3,433	2.76	1,311	1.05
-2,062	-4.31	801	1.67	-1,261	-2.63	1,319	2.75	636	1.33
-3,139	-4.74	623	0.94	-2,516	-3.80	1,766	2.66	735	1.11
-2,546	-5.23	437	0.90	-2,109	-4.33	1,291	2.65	569	1.17
-3,484	-4.37	1,717	2.15	-1,767	-2.21	2,404	3.01	1,054	1.32
-805	-3.79	187	0.88	-618	-2.91	600	2.83	348	1.64
-1,172	-3.68	445	1.40	-727	-2.28	1,044	3.28	562	1.76
-261	-2.43	369	3.44	108	1.01	327	3.05	173	1.61
-1,440	-3.98	2,453	6.78	1,013	2.80	1,062	2.93	556	1.54
-335	-0.74	2,931	6.46	2,596	5.72	1,499	3.30	563	1.24
-805	-3.06	1,691	6.42	886	3.36	753	2.86	327	1.24
-169	-1.08	2,005	12.84	1,836	11.75	395	2.53	149	0.95
-190	-1.34	2,004	14.09	1,814	12.76	345	2.43	129	0.91
21	1.50	1	0.07	22	1.57	50	3.57	20	1.43

Source :Dept. of Household Registration, MOI.

Note :The item of Marriage and Divorce/Terminated Marriages has included same-sex.

表6. 現住人口動態登記年累計—按區域別分(續)

單位：人

區域別 Locality	出生人數按出生狀況 Births by Status								
	婚 生 Legitimate			非婚生—已認領 Illegitimate-Recognized			非婚生—未認領 Illegitimate-Unrecognized		
	合計 Total	男性 Male	女性 Female	合計 Total	男性 Male	女性 Female	合計 Total	男性 Male	女性 Female
一二年一至七月 Jan. 至 July, 2023	73,951	38,247	35,704	1,184	637	547	1,784	908	876
新 北 市 New Taipei City	10,547	5,355	5,192	175	86	89	252	137	115
臺 北 市 Taipei City	8,455	4,409	4,046	109	65	44	116	61	55
桃 園 市 Taoyuan City	9,814	5,038	4,776	154	83	71	247	126	121
臺 中 市 Taichung City	9,275	4,876	4,399	166	92	74	234	110	124
臺 南 市 Tainan City	5,167	2,675	2,492	76	44	32	96	48	48
高 雄 市 Kaohsiung City	8,412	4,398	4,014	128	66	62	214	114	100
臺 灣 省 Taiwan Prov.	21,830	11,262	10,568	373	198	175	618	311	307
宜蘭縣 Yilan C.	1,352	698	654	21	11	10	30	18	12
新竹縣 Hsinchu C.	2,234	1,155	1,079	36	13	23	57	34	23
苗栗縣 Miaoli C.	1,238	654	584	21	12	9	43	24	19
彰化縣 Changhua C.	5,520	2,840	2,680	63	32	31	87	35	52
南投縣 Nantou C.	1,267	658	609	27	14	13	48	27	21
雲林縣 Yunlin C.	1,758	922	836	32	21	11	70	33	37
嘉義縣 Chiayi C.	1,255	656	599	23	14	9	35	13	22
屏東縣 Pingtung C.	2,213	1,088	1,125	55	29	26	85	49	36
臺東縣 Taitung C.	753	416	337	13	6	7	47	25	22
花蓮縣 Hualien C.	947	473	474	19	12	7	51	23	28
澎湖縣 Penghu C.	427	206	221	5	3	2	8	3	5
基隆市 Keelung City	774	404	370	15	9	6	21	11	10
新竹市 Hsinchu City	1,491	783	708	24	14	10	20	11	9
嘉義市 Chiayi City	601	309	292	19	8	11	16	5	11
福 建 省 Fuchien Prov.	451	234	217	3	3	—	7	1	6
金門縣 Kinmen C.	391	196	195	3	3	—	5	1	4
連江縣 Lienchiang C.	60	38	22	—	—	—	2	—	2

TABLE 6. MOBILITY STATUS OF RESIDENT POPULATION OF THE YEAR - BY LOCALITY (CONT.)

Unit : Persons

棄嬰或無依兒童 Abandoned or Helpless Child			本國人與外國人結婚人數 Married with Foreigners			本國人與外國人 離婚/終止結婚人數 Divorced / Terminated Marriages with Foreigners		
合計 Total	男性 Male	女性 Female	合計 Total	男性 Male	女性 Female	合計 Total	男性 Male	女性 Female
—	—	—	7,793	4,648	3,145	2,385	1,872	513
—	—	—	1,503	843	660	437	320	117
—	—	—	981	409	572	223	123	100
—	—	—	917	584	333	307	251	56
—	—	—	921	548	373	297	228	69
—	—	—	533	338	195	151	121	30
—	—	—	791	444	347	240	196	44
—	—	—	2,120	1,461	659	726	630	96
—	—	—	125	74	51	48	39	9
—	—	—	235	157	78	67	55	12
—	—	—	190	136	54	67	59	8
—	—	—	376	257	119	120	112	8
—	—	—	142	100	42	50	44	6
—	—	—	214	167	47	82	76	6
—	—	—	173	116	57	59	52	7
—	—	—	213	147	66	85	72	13
—	—	—	44	30	14	18	16	2
—	—	—	79	59	20	28	23	5
—	—	—	23	19	4	11	11	—
—	—	—	114	69	45	45	33	12
—	—	—	126	84	42	31	24	7
—	—	—	66	46	20	15	14	1
—	—	—	27	21	6	4	3	1
—	—	—	26	20	6	4	3	1
—	—	—	1	1	—	—	—	—

表7. 結婚及離婚/終止結婚登記—按國籍及月別分

單位：人

年(月)別 Year (Month)	結 婚			
	合 計 Total		本 國 人 R.O.C.	
	男 Male	女 Female	男 Male	女 Female
一〇三年 2014	149,287	149,287	144,766	134,107
一〇四年 2015	154,346	154,346	149,660	139,044
一〇五年 2016	147,861	147,861	142,944	132,419
一〇六年 2017	138,034	138,034	132,730	122,241
一〇七年 2018	135,403	135,403	130,018	120,180
一〇八年 2019	133,441	135,607	127,493	120,339
一〇九年 2020	120,663	122,741	116,954	115,869
一一〇年 2021	113,820	115,392	110,705	110,340
一一一年 2022	123,890	126,104	119,136	118,208
七 月 July	9,238	9,416	8,869	8,785
八 月 Aug.	4,262	4,368	3,899	3,745
九 月 Sept.	11,454	11,638	11,038	10,781
十 月 Oct.	9,937	10,089	9,470	9,269
十一月 Nov.	14,869	15,145	14,246	14,160
十二月 Dec.	13,182	13,358	12,536	12,350
一一二年 2023	72,994	74,202	68,501	65,531
一 月 Jan.	10,353	10,475	9,655	9,350
二 月 Feb.	10,742	10,968	10,128	9,922
三 月 Mar.	11,765	11,981	11,055	10,650
四 月 Apr.	6,568	6,632	5,986	5,518
五 月 May	13,799	14,057	13,119	12,638
六 月 June	9,675	9,835	9,073	8,553
七 月 July	10,092	10,254	9,485	8,900
較上月增減(%) VS. with Last Month	4.31	4.26	4.54	4.06
較上年同月增減(%) VS. with Last Year	9.24	8.90	6.95	1.31

資料來源：本部戶政司。

說明：1. 本國人含華僑。

2. 自108年5月24日起，資料包含相同性別之數據。

TABLE 7. MARRIAGE AND DIVORCE / TERMINATED MARRIAGES REGISTRATIONS
- BY NATIONALITY AND MONTH

Unit : Persons

Marriage							
大陸地區 Mainland		港澳 H.K. & Macao		東南亞 S.E. Asia		其他國家 Others	
男 Male	女 Female	男 Male	女 Female	男 Male	女 Female	男 Male	女 Female
727	9,317	451	491	706	4,760	2,637	612
794	8,528	520	613	742	5,510	2,630	651
824	7,849	496	644	823	6,288	2,774	661
823	6,811	608	708	981	7,588	2,892	686
833	6,111	558	714	1,149	7,600	2,845	798
994	5,704	755	876	1,168	7,839	3,031	849
327	2,036	425	415	608	3,787	2,349	634
302	1,765	388	451	425	2,278	2,000	558
546	2,389	525	610	1,010	4,307	2,673	590
40	177	46	48	81	365	202	41
41	167	32	22	77	387	213	47
52	236	40	56	113	527	211	38
59	236	47	53	111	484	250	47
64	249	73	64	153	597	333	75
86	288	82	73	137	573	341	74
822	3,414	526	609	928	4,144	2,217	504
128	542	53	70	118	444	399	69
71	354	70	71	135	552	338	69
99	425	114	120	144	710	353	76
126	413	80	88	108	539	268	74
139	583	78	85	154	674	309	77
120	533	63	89	131	584	288	76
139	564	68	86	138	641	262	63
15.83	5.82	7.94	-3.37	5.34	9.76	-9.03	-17.11
247.50	218.64	47.83	79.17	70.37	75.62	29.70	53.66

Source : Dept. of Household Registration, MOI.

Note : 1.R.O.C. Residents include Overseas Chinese.

2.The figures included same-sex since 24, May 2019.

表7. 結婚及離婚/終止結婚登記—按國籍及月別分(續)

單位：人

年(月)別 Year (Month)	離 婚 / 終 止 結 婚			
	合 計 Total		本 國 人 R.O.C.	
	男 Male	女 Female	男 Male	女 Female
一〇三年 2014	53,190	53,190	52,093	42,805
一〇四年 2015	53,459	53,459	52,385	43,433
一〇五年 2016	53,837	53,837	52,741	44,158
一〇六年 2017	54,412	54,412	53,273	44,751
一〇七年 2018	54,443	54,443	53,323	45,167
一〇八年 2019	54,463	54,483	53,314	45,825
一〇九年 2020	51,509	51,851	50,705	45,353
一一〇年 2021	47,631	48,143	46,756	42,489
一一一年 2022	50,313	50,905	49,249	45,033
七 月 July	4,456	4,496	4,370	3,990
八 月 Aug.	4,757	4,817	4,652	4,218
九 月 Sept.	4,304	4,366	4,207	3,877
十 月 Oct.	4,051	4,091	3,943	3,610
十一月 Nov.	4,208	4,258	4,113	3,780
十二月 Dec.	4,314	4,368	4,194	3,862
一一二年 2023	30,267	30,719	29,456	26,618
一 月 Jan.	3,285	3,341	3,200	2,955
二 月 Feb.	4,045	4,103	3,952	3,572
三 月 Mar.	5,239	5,303	5,097	4,569
四 月 Apr.	3,882	3,928	3,779	3,378
五 月 May	4,716	4,798	4,594	4,184
六 月 June	4,470	4,540	4,349	3,927
七 月 July	4,630	4,706	4,485	4,033
較上月增減(%) VS. with Last Month	3.58	3.66	3.13	2.70
較上年同月增減(%) VS. with Last Year	3.90	4.67	2.63	1.08

TABLE 7. MARRIAGE AND DIVORCE / TERMINATED MARRIAGES REGISTRATIONS
- BY NATIONALITY AND MONTH (CONT.)

Unit : Persons

Divorce / Terminated Marriages							
大陸地區 Mainland		港澳 H.K. & Macao		東南亞 S.E. Asia		其他國家 Others	
男 Male	女 Female	男 Male	女 Female	男 Male	女 Female	男 Male	女 Female
276	6,459	61	94	178	3,686	582	146
256	6,098	88	79	195	3,728	535	121
270	5,822	91	105	178	3,629	557	123
276	5,616	84	118	236	3,804	543	123
287	5,286	93	151	202	3,707	538	132
269	4,799	117	138	212	3,566	551	155
182	3,246	72	91	198	3,053	352	108
204	2,759	72	90	220	2,691	379	114
224	2,770	97	133	266	2,845	477	124
14	219	9	13	23	261	40	13
23	293	8	13	27	282	47	11
20	242	11	10	19	225	47	12
20	205	13	11	27	248	48	17
22	226	6	14	20	223	47	15
17	245	16	13	25	244	62	4
193	2,101	105	128	139	1,766	374	106
29	215	10	11	18	150	28	10
23	271	9	16	14	229	47	15
35	386	16	22	28	307	63	19
24	257	19	24	11	251	49	18
26	326	19	17	21	257	56	14
24	303	15	16	21	281	61	13
32	343	17	22	26	291	70	17
33.33	13.20	13.33	37.50	23.81	3.56	14.75	30.77
128.57	56.62	88.89	69.23	13.04	11.49	75.00	30.77

表8. 結婚及離婚/終止結婚登記年累計—按國籍及區域別分

單位：人

區域別 Locality	結 婚			
	合 計 Total		本 國 人 R.O.C.	
	男 Male	女 Female	男 Male	女 Female
一二年一至七月 Jan. - July, 2023	72,994	74,202	68,501	65,531
新北市 New Taipei City	12,774	12,948	11,772	11,276
臺北市 Taipei City	8,030	8,116	7,252	7,021
桃園市 Taoyuan City	7,790	7,984	7,315	6,976
臺中市 Taichung City	9,665	9,793	9,131	8,798
臺南市 Tainan City	5,505	5,597	5,232	5,002
高雄市 Kaohsiung City	8,551	8,691	8,078	7,848
臺灣省 Taiwan Prov.	20,296	20,666	19,357	18,262
宜蘭縣 Yilan C.	1,364	1,404	1,294	1,245
新竹縣 Hsinchu C.	1,913	1,965	1,804	1,728
苗栗縣 Miaoli C.	1,644	1,676	1,572	1,458
彰化縣 Changhua C.	3,418	3,448	3,258	3,029
南投縣 Nantou C.	1,320	1,318	1,258	1,138
雲林縣 Yunlin C.	1,760	1,772	1,691	1,525
嘉義縣 Chiayi C.	1,283	1,299	1,208	1,129
屏東縣 Pingtung C.	2,368	2,440	2,273	2,209
臺東縣 Taitung C.	593	607	567	557
花蓮縣 Hualien C.	1,026	1,062	988	965
澎湖縣 Penghu C.	326	328	317	297
基隆市 Keelung City	1,053	1,071	991	950
新竹市 Hsinchu City	1,483	1,515	1,423	1,349
嘉義市 Chiayi City	745	761	713	683
福建省 Fuchien Prov.	383	407	364	348
金門縣 Kinmen C.	335	355	318	302
連江縣 Lienchiang C.	48	52	46	46

資料來源：本部戶政司。
說明：1. 本國人含華僑。
2. 資料包含相同性別之數據。

TABLE 8. MARRIAGE AND DIVORCE / TERMINATED MARRIAGES REGISTRATIONS OF THE YEAR - BY NATIONALITY AND LOCALITY

Unit : Persons

Marriage							
大陸地區 Mainland		港澳 H.K. & Macao		東南亞 S.E. Asia		其他國家 Others	
男 Male	女 Female	男 Male	女 Female	男 Male	女 Female	男 Male	女 Female
822	3,414	526	609	928	4,144	2,217	504
190	684	152	145	168	722	492	121
140	589	66	97	71	267	501	142
94	356	48	68	124	546	209	38
89	384	72	63	124	496	249	52
46	219	32	38	73	316	122	22
78	337	48	62	95	399	252	45
176	814	104	129	270	1,379	389	82
9	70	10	15	17	66	34	8
19	70	12	10	35	147	43	10
10	75	8	7	25	133	29	3
25	140	16	22	57	243	62	14
15	73	5	7	16	99	26	1
15	62	7	18	24	163	23	4
9	44	9	10	27	109	30	7
20	73	9	11	29	139	37	8
7	15	5	5	3	27	11	3
10	33	8	5	3	51	17	8
4	11	1	1	2	16	2	3
15	47	2	5	13	65	32	4
12	73	6	9	17	78	25	6
6	28	6	4	2	43	18	3
9	31	4	7	3	19	3	2
7	27	4	6	3	18	3	2
2	4	—	1	—	1	—	—

Source : Dept. of Household Registration, MOI.
Note : 1.R.O.C. Residents include Overseas Chinese.
2.The figures included same-sex.

表8. 結婚及離婚/終止結婚登記年累計—按國籍及區域別分(續)

單位：人

區域別 Locality	離婚 / 終止結婚			
	合計 Total		本國人 R.O.C.	
	男 Male	女 Female	男 Male	女 Female
一二年一至七月 Jan. - July, 2023	30,267	30,719	29,456	26,618
新北市 New Taipei City	5,453	5,501	5,271	4,726
臺北市 Taipei City	2,887	2,933	2,737	2,557
桃園市 Taoyuan City	3,429	3,477	3,342	2,970
臺中市 Taichung City	3,794	3,832	3,685	3,355
臺南市 Tainan City	2,174	2,202	2,129	1,956
高雄市 Kaohsiung City	3,521	3,613	3,439	3,174
臺灣省 Taiwan Prov.	8,862	9,010	8,707	7,764
宜蘭縣 Yilan C.	567	569	552	491
新竹縣 Hsinchu C.	775	793	755	688
苗栗縣 Miaoli C.	745	755	731	641
彰化縣 Changhua C.	1,304	1,318	1,285	1,126
南投縣 Nantou C.	626	646	617	563
雲林縣 Yunlin C.	730	740	724	610
嘉義縣 Chiayi C.	567	571	557	470
屏東縣 Pingtung C.	1,040	1,068	1,023	929
臺東縣 Taitung C.	342	354	338	316
花蓮縣 Hualien C.	556	568	546	514
澎湖縣 Penghu C.	170	176	169	153
基隆市 Keelung City	556	556	538	474
新竹市 Hsinchu City	557	569	548	502
嘉義市 Chiayi City	327	327	324	287
福建省 Fuchien Prov.	147	151	146	116
金門縣 Kinmen C.	127	131	126	101
連江縣 Lienchiang C.	20	20	20	15

TABLE 8. MARRIAGE AND DIVORCE / TERMINATED MARRIAGES REGISTRATIONS OF THE YEAR - BY NATIONALITY AND LOCALITY (CONT.)

Unit : Persons

Divorce / Terminated Marriages							
大陸地區 Mainland		港澳 H.K. & Macao		東南亞 S.E. Asia		其他國家 Others	
男 Male	女 Female	男 Male	女 Female	男 Male	女 Female	男 Male	女 Female
193	2,101	105	128	139	1,766	374	106
38	422	27	33	26	297	91	23
35	239	15	14	24	94	76	29
27	231	4	25	24	239	32	12
25	232	15	17	20	217	49	11
8	118	7	7	8	118	22	3
20	235	18	8	3	180	41	16
40	592	19	24	34	618	62	12
2	37	4	2	5	38	4	1
6	47	2	3	4	54	8	1
3	53	3	2	4	59	4	—
6	76	5	4	3	109	5	3
2	38	1	1	2	42	4	2
—	53	—	1	1	75	5	1
3	48	—	1	2	52	5	—
3	65	1	2	4	71	9	1
2	21	—	1	1	16	1	—
5	31	—	—	1	23	4	—
1	12	—	—	—	11	—	—
4	48	2	1	4	32	8	1
1	40	1	3	3	22	4	2
2	23	—	3	—	14	1	—
—	32	—	—	—	3	1	—
—	27	—	—	—	3	1	—
—	5	—	—	—	—	—	—

表9. 現住人口遷入遷出登記－按月別分

單位：人		1. 男女合計					
年(月)別 Year (Month)	遷入						
	合計 Total	自外國 From Foreign Countries	自他省(市)				
			新北市 New Taipei City	臺北市 Taipei City	桃園市 Taoyuan City	臺中市 Taichung City	臺南市 Tainan City
一〇三年 2014	1,073,783	38,680	102,234	75,246	—	39,109	24,034
一〇四年 2015	1,004,108	36,928	99,230	76,258	32,203	36,855	23,191
一〇五年 2016	964,536	38,132	92,001	80,211	30,749	34,399	21,903
一〇六年 2017	948,049	35,784	88,933	79,324	30,324	34,118	21,594
一〇七年 2018	984,815	36,829	89,542	81,008	34,504	35,952	22,343
一〇八年 2019	972,043	39,120	82,298	86,325	35,409	36,347	22,107
一〇九年 2020	946,251	16,859	81,869	87,701	37,789	35,561	20,919
一一〇年 2021	920,703	16,733	79,441	82,161	38,703	33,268	20,139
一一一年 2022	1,086,712	170,960	84,229	78,247	40,219	34,288	19,961
七月 July	101,555	16,874	8,197	7,938	3,646	3,380	1,989
八月 Aug.	99,646	16,230	7,751	7,433	3,590	3,097	1,786
九月 Sept.	95,826	15,024	7,078	7,150	3,247	2,855	1,848
十月 Oct.	75,571	22,403	5,030	3,845	2,328	1,860	1,190
十一月 Nov.	89,678	29,844	5,450	4,370	2,627	2,079	1,305
十二月 Dec.	119,679	37,337	7,134	7,094	3,107	2,730	1,615
一一二年 2023	713,624	179,253	50,283	44,560	22,438	19,163	11,349
一月 Jan.	105,356	44,163	5,658	5,152	2,544	2,207	1,302
二月 Feb.	101,935	20,135	7,463	6,727	3,386	2,851	1,746
三月 Mar.	119,410	29,041	8,371	7,241	3,898	3,112	1,869
四月 Apr.	84,312	21,270	5,916	4,978	2,765	2,318	1,351
五月 May	103,039	19,825	8,098	6,978	3,382	3,027	1,794
六月 June	95,229	18,646	7,292	6,365	3,205	2,681	1,596
七月 July	104,343	26,173	7,485	7,119	3,258	2,967	1,691
較上月增減(%) VS. with Last Month	9.57	40.37	2.65	11.85	1.65	10.67	5.95
較上年同月增減(%) VS. with Last Year	2.75	55.11	-8.69	-10.32	-10.64	-12.22	-14.98

資料來源：本部戶政司。
說明：桃園市於103年12月25日改制升格為直轄市，103年以前無數值。

TABLE 9. MIGRATION REGISTRATION OF RESIDENT POPULATION - BY MONTH

1. BOTH SEX		Unit : Persons					
Immigrants / In-migrants							
From Other Provinces (Cities)				自本省 他縣市 Other C. & City of Prov.	自本縣 市他鄉 鎮市區 Other Township, City & Dist.	初設 戶籍 First Reg.	其他 Others
高雄市 Kaohsiung City	臺灣省 Taiwan Prov.	福建省 Fuchien Prov.	其他省市 Others				
38,858	119,918	4,054	36	81,925	529,528	19,250	911
35,665	113,398	4,662	24	47,147	480,415	18,006	126
33,996	102,400	4,968	29	45,216	461,604	18,756	172
33,956	101,003	4,964	25	44,046	457,133	16,704	141
34,427	101,855	5,290	23	46,665	479,279	16,965	133
32,674	97,678	5,533	19	44,866	473,169	16,368	130
32,508	91,409	4,851	6	43,376	481,769	11,469	165
31,834	88,152	4,226	3	42,928	472,054	10,940	121
33,400	88,603	4,410	13	42,508	475,576	14,173	125
3,209	8,298	400	1	3,976	42,456	1,181	10
2,998	8,134	426	—	3,613	43,262	1,312	14
2,773	7,711	376	2	3,526	43,296	930	10
1,855	5,088	244	—	2,324	28,432	963	9
2,048	6,153	248	1	2,537	31,557	1,448	11
2,765	8,593	428	—	3,639	43,232	2,002	3
19,087	57,467	3,268	2	26,041	268,521	12,105	87
2,110	6,729	385	—	3,217	30,385	1,493	11
2,954	8,992	526	—	4,141	41,500	1,497	17
3,212	9,677	500	—	4,345	46,360	1,768	16
2,308	6,976	371	1	3,129	31,489	1,431	9
3,063	8,817	452	—	4,072	41,831	1,697	3
2,696	7,976	507	—	3,670	38,763	1,817	15
2,744	8,300	527	1	3,467	38,193	2,402	16
1.78	4.06	3.94	--	-5.53	-1.47	32.20	6.67
-14.49	0.02	31.75	—	-12.80	-10.04	103.39	60.00

Source : Dept. of Household Registration, MOI.
Note : Taoyuan City on 25, December 2014, upgraded to special municipalities by reforming or merging; hence, values are nil before 2014.

表9. 現住人口遷入遷出登記－按月別分(續1)

單位：人		1. 男女合計						
年(月)別 Year (Month)	遷 出							
	合 計 Total	往外國 To Foreign Countries	往他省(市)					高雄市 Kaohsiung City
			新北市 New Taipei City	臺北市 Taipei City	桃園市 Taoyuan City	臺中市 Taichung City	臺南市 Tainan City	
一〇三年 2014	1,060,001	44,170	94,136	77,543	—	45,773	23,319	34,320
一〇四年 2015	995,527	45,947	87,379	66,046	67,867	50,013	22,436	32,814
一〇五年 2016	952,829	44,807	87,296	60,452	59,872	46,899	22,167	32,713
一〇六年 2017	939,240	43,270	86,665	58,891	58,709	45,324	22,626	31,741
一〇七年 2018	975,927	44,485	91,579	60,487	56,491	46,152	21,895	31,477
一〇八年 2019	959,325	42,364	99,231	56,974	52,487	42,304	22,144	33,495
一〇九年 2020	980,229	61,973	100,145	54,378	51,855	41,943	21,170	31,090
一一〇年 2021	1,076,713	183,369	94,066	49,743	48,986	41,444	21,699	29,975
一一一年 2022	1,129,142	227,273	90,411	51,207	50,157	42,317	22,018	30,193
七 月 July	90,504	6,978	8,729	4,947	5,054	3,876	2,114	2,844
八 月 Aug.	89,228	7,083	8,489	4,310	5,013	4,063	2,089	2,664
九 月 Sept.	87,959	8,068	8,057	4,616	4,405	3,556	1,877	2,571
十 月 Oct.	56,791	4,565	4,702	3,049	2,942	2,465	1,240	1,691
十一月 Nov.	62,770	4,367	5,601	3,552	3,147	2,939	1,336	1,996
十二月 Dec.	83,125	2,753	8,367	4,768	4,443	3,885	1,832	2,679
一一二年 2023	537,403	14,935	53,218	31,452	31,180	26,970	13,792	18,428
一 月 Jan.	61,206	1,490	5,879	3,324	3,940	3,029	1,597	2,153
二 月 Feb.	81,960	1,640	8,113	4,357	4,898	4,187	2,127	2,943
三 月 Mar.	91,965	3,339	8,591	5,279	5,106	4,557	2,325	3,191
四 月 Apr.	63,938	2,292	5,981	3,514	3,763	3,197	1,761	2,360
五 月 May	83,608	2,051	8,776	5,481	4,476	3,996	2,230	2,619
六 月 June	76,624	1,828	7,601	4,657	4,442	3,866	1,849	2,488
七 月 July	78,102	2,295	8,277	4,840	4,555	4,138	1,903	2,674
較上月增減(%) VS. with Last Month	1.93	25.55	8.89	3.93	2.54	7.04	2.92	7.48
較上年同月增減(%) VS. with Last Year	-13.70	-67.11	-5.18	-2.16	-9.87	6.76	-9.98	-5.98

TABLE 9. MIGRATION REGISTRATION OF RESIDENT POPULATION - BY MONTH (CONT. 1)

1. BOTH SEX							Unit : Persons	
Emigrants / Out-migrants							鄉鎮區內住址變更 Change Residence	
To Other Provinces (Cities)			往本省 他縣市 Other C. & City of Prov.	往本縣 市他鄉 鎮市區 Other Town- ship, City & Dist.	廢止戶籍 Cancelled Reg.	其他 Others	入 In	出 Out
臺灣省 Taiwan Prov.	福建省 Fuchien Prov.	其他省市 Others						
118,029	10,322	10	81,923	529,499	213	744	599,840	599,840
85,978	8,929	—	47,147	480,415	243	313	653,958	653,958
84,724	6,504	—	45,216	461,604	260	315	629,050	629,050
83,358	6,902	—	44,046	457,133	263	312	615,260	615,260
90,213	6,627	—	46,665	479,279	321	256	636,306	636,306
85,841	5,895	—	44,866	473,169	324	231	638,353	638,353
86,644	5,382	—	43,376	481,769	304	200	644,038	644,038
85,878	6,133	—	42,928	472,054	291	147	615,057	615,057
91,212	5,842	—	42,508	475,576	212	216	602,923	602,923
8,944	549	—	3,976	42,456	18	19	52,788	52,788
8,046	541	—	3,613	43,262	22	33	54,969	54,969
6,970	986	—	3,526	43,296	14	17	56,953	56,953
5,019	332	—	2,324	28,432	18	12	38,112	38,112
5,314	395	—	2,537	31,557	18	11	41,843	41,843
6,992	500	—	3,639	43,232	22	13	57,002	57,002
48,992	3,583	—	26,041	268,521	139	152	339,975	339,975
5,695	470	—	3,217	30,385	13	14	37,337	37,337
7,474	546	—	4,141	41,500	8	26	50,850	50,850
8,200	631	—	4,345	46,360	15	26	60,017	60,017
5,927	480	—	3,129	31,489	27	18	40,088	40,088
7,556	477	—	4,072	41,831	25	18	54,171	54,171
6,957	458	—	3,670	38,763	22	23	49,553	49,553
7,183	521	—	3,467	38,193	29	27	47,959	47,959
3.25	13.76	--	-5.53	-1.47	31.82	17.39	-3.22	-3.22
-19.69	-5.10	--	-12.80	-10.04	61.11	42.11	-9.15	-9.15

表9. 現住人口遷入遷出登記—按月別分(續2)

單位：人		2. 男性					
年(月)別 Year (Month)	遷入						
	合計 Total	自外國 From Foreign Countries	自他省(市)				
			新北市 New Taipei City	臺北市 Taipei City	桃園市 Taoyuan City	臺中市 Taichung City	臺南市 Tainan City
一〇三年 2014	487,087	17,919	48,425	35,484	—	17,621	10,912
一〇四年 2015	453,242	17,286	45,909	35,951	14,931	16,650	10,456
一〇五年 2016	436,644	17,535	43,336	38,158	14,208	15,550	10,038
一〇六年 2017	431,110	16,441	41,731	37,551	14,383	15,654	9,884
一〇七年 2018	448,628	17,070	41,985	38,239	16,311	16,379	10,204
一〇八年 2019	443,200	18,061	38,146	41,098	16,653	16,500	10,220
一〇九年 2020	433,868	8,134	38,105	41,944	17,771	16,083	9,570
一一〇年 2021	423,227	7,893	37,048	39,403	18,311	15,252	9,405
一一一年 2022	497,466	75,988	39,205	37,278	18,938	15,926	9,168
七月 July	46,622	7,635	3,804	3,771	1,720	1,600	945
八月 Aug.	46,495	7,737	3,601	3,535	1,706	1,430	804
九月 Sept.	44,055	6,897	3,308	3,456	1,504	1,326	852
十月 Oct.	34,036	9,833	2,290	1,793	1,081	853	521
十一月 Nov.	39,805	12,905	2,452	2,084	1,191	928	579
十二月 Dec.	53,917	16,288	3,358	3,359	1,503	1,290	716
一一二年 2023	330,356	84,797	23,410	21,400	10,499	8,707	5,211
一月 Jan.	50,761	22,418	2,629	2,521	1,178	1,042	598
二月 Feb.	46,827	9,090	3,465	3,170	1,577	1,308	768
三月 Mar.	54,822	13,554	3,914	3,514	1,788	1,393	863
四月 Apr.	39,266	9,938	2,827	2,424	1,303	1,035	643
五月 May	47,045	8,970	3,761	3,333	1,644	1,347	835
六月 June	43,127	8,207	3,331	3,032	1,441	1,208	736
七月 July	48,508	12,620	3,483	3,406	1,568	1,374	768
較上月增減(%) VS. with Last Month	12.48	53.77	4.56	12.34	8.81	13.74	4.35
較上年同月增減(%) VS. with Last Year	4.05	65.29	-8.44	-9.68	-8.84	-14.13	-18.73

TABLE 9. MIGRATION REGISTRATION OF RESIDENT POPULATION - BY MONTH(CONT. 2)

單位：Persons		2. MALE					
Immigrants / In-migrants							
From Other Provinces (Cities)				自本省 他縣市 Other C. & City of Prov.	自本縣 市他鄉 鎮市區 Other Township, City & Dist.	初設 戶籍 First Reg.	其他 Others
高雄市 Kaohsiung City	臺灣省 Taiwan Prov.	福建省 Fuchien Prov.	其他省市 Others				
18,278	54,397	2,298	19	37,635	238,815	4,775	509
16,495	51,899	2,546	13	21,145	215,131	4,775	55
15,803	47,321	2,775	16	20,285	206,694	4,842	83
15,808	46,922	2,708	15	20,001	205,384	4,569	59
16,115	47,109	2,903	11	21,116	216,455	4,666	65
15,184	45,346	2,923	17	20,467	213,504	5,016	65
15,292	42,409	2,691	4	19,577	218,612	3,585	91
15,258	41,276	2,350	2	19,491	214,405	3,074	59
15,912	41,210	2,538	4	19,393	217,258	4,601	47
1,522	3,897	236	1	1,803	19,285	401	2
1,470	3,910	243	—	1,655	19,929	470	5
1,330	3,551	222	1	1,602	19,679	326	1
832	2,293	134	—	1,072	12,963	367	4
957	2,821	141	—	1,101	14,204	439	3
1,250	3,949	244	—	1,679	19,602	679	—
8,997	26,679	1,829	2	11,852	122,854	4,075	44
1,018	3,194	225	—	1,394	13,934	607	3
1,391	4,187	291	—	1,915	19,064	590	11
1,495	4,443	253	—	1,973	21,047	578	7
1,119	3,307	199	1	1,456	14,538	473	3
1,431	3,944	278	—	1,819	19,179	502	2
1,254	3,714	285	—	1,750	17,595	563	11
1,289	3,890	298	1	1,545	17,497	762	7
2.79	4.74	4.56	--	-11.71	-0.56	35.35	-36.36
-15.31	-0.18	26.27	—	-14.31	-9.27	90.02	250.00

表9. 現住人口遷入遷出登記—按月別分(續3)

單位：人		2. 男性						
年(月)別 Year (Month)	遷出							
	合計 Total	往外國 To Foreign Countries	往他省(市)					高雄市 Kaohsiung City
			新北市 New Taipei City	臺北市 Taipei City	桃園市 Taoyuan City	臺中市 Taichung City	臺南市 Tainan City	
一〇三年 2014	483,874	19,627	42,704	35,646	—	20,633	10,667	15,851
一〇四年 2015	451,627	20,306	40,038	30,101	30,983	22,343	10,289	15,081
一〇五年 2016	434,410	20,024	40,414	27,815	28,064	21,215	10,236	15,313
一〇六年 2017	429,722	19,471	40,227	26,955	27,970	20,436	10,493	14,614
一〇七年 2018	447,240	20,211	42,390	27,655	26,873	20,640	10,218	14,755
一〇八年 2019	439,444	19,166	46,222	25,587	24,601	19,346	10,234	15,664
一〇九年 2020	449,525	27,284	47,181	24,628	24,227	19,007	10,056	14,280
一一〇年 2021	490,932	78,557	44,312	22,581	23,133	19,019	10,289	14,031
一一一年 2022	529,203	112,199	42,570	23,182	23,547	19,221	10,393	14,108
七月 July	42,019	3,420	4,162	2,245	2,371	1,712	995	1,343
八月 Aug.	41,784	3,476	4,050	1,971	2,371	1,873	993	1,246
九月 Sept.	40,765	3,918	3,815	2,073	2,093	1,622	877	1,199
十月 Oct.	26,103	2,257	2,163	1,348	1,373	1,117	571	740
十一月 Nov.	28,614	2,142	2,637	1,597	1,426	1,317	593	886
十二月 Dec.	38,264	1,300	3,923	2,190	2,108	1,717	839	1,251
一一二年 2023	248,576	7,014	25,116	14,078	14,785	12,295	6,394	8,552
一月 Jan.	28,468	715	2,857	1,540	1,926	1,375	729	1,004
二月 Feb.	37,899	748	3,753	1,951	2,327	1,887	972	1,364
三月 Mar.	42,333	1,633	4,050	2,368	2,421	2,043	1,066	1,491
四月 Apr.	29,998	1,130	2,856	1,633	1,824	1,465	842	1,113
五月 May	38,573	991	4,117	2,444	2,047	1,834	1,006	1,183
六月 June	35,156	791	3,555	2,023	2,061	1,788	845	1,149
七月 July	36,149	1,006	3,928	2,119	2,179	1,903	934	1,248
較上月增減(%) VS. with Last Month	2.82	27.18	10.49	4.75	5.73	6.43	10.53	8.62
較上年同月增減(%) VS. with Last Year	-13.97	-70.58	-5.62	-5.61	-8.10	11.16	-6.13	-7.07

TABLE 9. MIGRATION REGISTRATION OF RESIDENT POPULATION - BY MONTH (CONT. 3)

2. MALE							Unit : Persons	
Emigrants / Out-migrants							鄉鎮區內住址變更 Change Residence	
To Other Provinces (Cities)			往本 省 他 縣 市	往本 縣 市 他 鄉 鎮 市 區	廢 止 戶 籍	其 他	入	出
臺灣省 Taiwan Prov.	福建省 Fuchien Prov.	其他省市 Others						
56,518	5,390	6	37,634	238,812	66	320	282,578	282,578
41,234	4,768	—	21,145	215,131	85	123	310,303	310,303
40,731	3,401	—	20,285	206,694	88	130	298,435	298,435
40,175	3,771	—	20,001	205,384	94	131	292,857	292,857
43,166	3,548	—	21,116	216,455	104	109	300,848	300,848
41,107	3,309	—	20,467	213,504	120	117	301,422	301,422
41,458	3,028	—	19,577	218,612	105	82	305,939	305,939
41,664	3,274	—	19,491	214,405	106	70	292,366	292,366
43,998	3,156	—	19,393	217,258	70	108	286,576	286,576
4,380	287	—	1,803	19,285	5	11	24,999	24,999
3,923	272	—	1,655	19,929	8	17	26,081	26,081
3,368	502	—	1,602	19,679	5	12	26,827	26,827
2,290	195	—	1,072	12,963	6	8	17,973	17,973
2,470	227	—	1,101	14,204	8	6	19,740	19,740
3,370	271	—	1,679	19,602	7	7	27,064	27,064
23,522	1,990	—	11,852	122,854	58	66	161,741	161,741
2,725	249	—	1,394	13,934	9	11	17,835	17,835
3,602	301	—	1,915	19,064	3	12	24,082	24,082
3,860	364	—	1,973	21,047	5	12	28,433	28,433
2,852	272	—	1,456	14,538	10	7	19,286	19,286
3,668	274	—	1,819	19,179	9	2	25,774	25,774
3,334	246	—	1,750	17,595	11	8	23,582	23,582
3,481	284	—	1,545	17,497	11	14	22,749	22,749
4.41	15.45	--	-11.71	-0.56	—	75.00	-3.53	-3.53
-20.53	-1.05	--	-14.31	-9.27	120.00	27.27	-9.00	-9.00

表9. 現住人口遷入遷出登記－按月別分(續4)

單位：人		3. 女性					
年(月)別 Year (Month)	遷入						
	合計 Total	自外國 From Foreign Countries	自他省(市)				
			新北市 New Taipei City	臺北市 Taipei City	桃園市 Taoyuan City	臺中市 Taichung City	臺南市 Tainan City
一〇三年 2014	586,696	20,761	53,809	39,762	—	21,488	13,122
一〇四年 2015	550,866	19,642	53,321	40,307	17,272	20,205	12,735
一〇五年 2016	527,892	20,597	48,665	42,053	16,541	18,849	11,865
一〇六年 2017	516,939	19,343	47,202	41,773	15,941	18,464	11,710
一〇七年 2018	536,187	19,759	47,557	42,769	18,193	19,573	12,139
一〇八年 2019	528,843	21,059	44,152	45,227	18,756	19,847	11,887
一〇九年 2020	512,383	8,725	43,764	45,757	20,018	19,478	11,349
一一〇年 2021	497,476	8,840	42,393	42,758	20,392	18,016	10,734
一一一年 2022	589,246	94,972	45,024	40,969	21,281	18,362	10,793
七月 July	54,933	9,239	4,393	4,167	1,926	1,780	1,044
八月 Aug.	53,151	8,493	4,150	3,898	1,884	1,667	982
九月 Sept.	51,771	8,127	3,770	3,694	1,743	1,529	996
十月 Oct.	41,535	12,570	2,740	2,052	1,247	1,007	669
十一月 Nov.	49,873	16,939	2,998	2,286	1,436	1,151	726
十二月 Dec.	65,762	21,049	3,776	3,735	1,604	1,440	899
一一二年 2023	383,268	94,456	26,873	23,160	11,939	10,456	6,138
一月 Jan.	54,595	21,745	3,029	2,631	1,366	1,165	704
二月 Feb.	55,108	11,045	3,998	3,557	1,809	1,543	978
三月 Mar.	64,588	15,487	4,457	3,727	2,110	1,719	1,006
四月 Apr.	45,046	11,332	3,089	2,554	1,462	1,283	708
五月 May	55,994	10,855	4,337	3,645	1,738	1,680	959
六月 June	52,102	10,439	3,961	3,333	1,764	1,473	860
七月 July	55,835	13,553	4,002	3,713	1,690	1,593	923
較上月增減(%) VS. with Last Month	7.16	29.83	1.04	11.40	-4.20	8.15	7.33
較上年同月增減(%) VS. with Last Year	1.64	46.69	-8.90	-10.90	-12.25	-10.51	-11.59

TABLE 9. MIGRATION REGISTRATION OF RESIDENT POPULATION - BY MONTH(CONT. 4)

3. FEMALE								Unit : Persons	
Immigrants / In-migrants									
From Other Provinces (Cities)				自本省 他縣市 Other C. & City of Prov.	自本縣 市他鄉 鎮市區 Other Township, City & Dist.	初設 戶籍 First Reg.	其他 Others		
高雄市 Kaohsiung City	臺灣省 Taiwan Prov.	福建省 Fuchien Prov.	其他省市 Others						
20,580	65,521	1,756	17	44,290	290,713	14,475	402		
19,170	61,499	2,116	11	26,002	265,284	13,231	71		
18,193	55,079	2,193	13	24,931	254,910	13,914	89		
18,148	54,081	2,256	10	24,045	251,749	12,135	82		
18,312	54,746	2,387	12	25,549	262,824	12,299	68		
17,490	52,332	2,610	2	24,399	259,665	11,352	65		
17,216	49,000	2,160	2	23,799	263,157	7,884	74		
16,576	46,876	1,876	1	23,437	257,649	7,866	62		
17,488	47,393	1,872	9	23,115	258,318	9,572	78		
1,687	4,401	164	—	2,173	23,171	780	8		
1,528	4,224	183	—	1,958	23,333	842	9		
1,443	4,160	154	1	1,924	23,617	604	9		
1,023	2,795	110	—	1,252	15,469	596	5		
1,091	3,332	107	1	1,436	17,353	1,009	8		
1,515	4,644	184	—	1,960	23,630	1,323	3		
10,090	30,788	1,439	—	14,189	145,667	8,030	43		
1,092	3,535	160	—	1,823	16,451	886	8		
1,563	4,805	235	—	2,226	22,436	907	6		
1,717	5,234	247	—	2,372	25,313	1,190	9		
1,189	3,669	172	—	1,673	16,951	958	6		
1,632	4,873	174	—	2,253	22,652	1,195	1		
1,442	4,262	222	—	1,920	21,168	1,254	4		
1,455	4,410	229	—	1,922	20,696	1,640	9		
0.90	3.47	3.15	--	0.10	-2.23	30.78	125.00		
-13.75	0.20	39.63	--	-11.55	-10.68	110.26	12.50		

表9. 現住人口遷入遷出登記—按月別分(續5完)

單位：人		3. 女性						
年(月)別 Year (Month)	遷 出							
	合 計 Total	往外國 To Foreign Countries	往他省(市)					高雄市 Kaohsiung City
			新北市 New Taipei City	臺北市 Taipei City	桃園市 Taoyuan City	臺中市 Taichung City	臺南市 Tainan City	
一〇三年 2014	576,127	24,543	51,432	41,897	—	25,140	12,652	18,469
一〇四年 2015	543,900	25,641	47,341	35,945	36,884	27,670	12,147	17,733
一〇五年 2016	518,419	24,783	46,882	32,637	31,808	25,684	11,931	17,400
一〇六年 2017	509,518	23,799	46,438	31,936	30,739	24,888	12,133	17,127
一〇七年 2018	528,687	24,274	49,189	32,832	29,618	25,512	11,677	16,722
一〇八年 2019	519,881	23,198	53,009	31,387	27,886	22,958	11,910	17,831
一〇九年 2020	530,704	34,689	52,964	29,750	27,628	22,936	11,114	16,810
一一〇年 2021	585,781	104,812	49,754	27,162	25,853	22,425	11,410	15,944
一一一年 2022	599,939	115,074	47,841	28,025	26,610	23,096	11,625	16,085
七 月 July	48,485	3,558	4,567	2,702	2,683	2,164	1,119	1,501
八 月 Aug.	47,444	3,607	4,439	2,339	2,642	2,190	1,096	1,418
九 月 Sept.	47,194	4,150	4,242	2,543	2,312	1,934	1,000	1,372
十 月 Oct.	30,688	2,308	2,539	1,701	1,569	1,348	669	951
十一月 Nov.	34,156	2,225	2,964	1,955	1,721	1,622	743	1,110
十二月 Dec.	44,861	1,453	4,444	2,578	2,335	2,168	993	1,428
一一二年 2023	288,827	7,921	28,102	17,374	16,395	14,675	7,398	9,876
一 月 Jan.	32,738	775	3,022	1,784	2,014	1,654	868	1,149
二 月 Feb.	44,061	892	4,360	2,406	2,571	2,300	1,155	1,579
三 月 Mar.	49,632	1,706	4,541	2,911	2,685	2,514	1,259	1,700
四 月 Apr.	33,940	1,162	3,125	1,881	1,939	1,732	919	1,247
五 月 May	45,035	1,060	4,659	3,037	2,429	2,162	1,224	1,436
六 月 June	41,468	1,037	4,046	2,634	2,381	2,078	1,004	1,339
七 月 July	41,953	1,289	4,349	2,721	2,376	2,235	969	1,426
較上月增減(%) VS. with Last Month	1.17	24.30	7.49	3.30	-0.21	7.56	-3.49	6.50
較上年同月增減(%) VS. with Last Year	-13.47	-63.77	-4.77	0.70	-11.44	3.28	-13.40	-5.00

TABLE 9. MIGRATION REGISTRATION OF RESIDENT POPULATION - BY MONTH(END)

3. FEMALE							Unit : Persons	
Emigrants / Out-migrants							鄉鎮區內住址變更 Change Residence	
To Other Provinces (Cities)			往本省 他縣市 Other C. & City of Prov.	往本縣 市他鄉 鎮市區 Other Town- ship, City & Dist.	廢止戶籍 Cancelled Reg.	其他 Others	入 In	出 Out
臺灣省 Taiwan Prov.	福建省 Fuchien Prov.	其他省市 Others						
61,511	4,932	4	44,289	290,687	147	424	317,262	317,262
44,744	4,161	—	26,002	265,284	158	190	343,655	343,655
43,993	3,103	—	24,931	254,910	172	185	330,615	330,615
43,183	3,131	—	24,045	251,749	169	181	322,403	322,403
47,047	3,079	—	25,549	262,824	217	147	335,458	335,458
44,734	2,586	—	24,399	259,665	204	114	336,931	336,931
45,186	2,354	—	23,799	263,157	199	118	338,099	338,099
44,214	2,859	—	23,437	257,649	185	77	322,691	322,691
47,214	2,686	—	23,115	258,318	142	108	316,347	316,347
4,564	262	—	2,173	23,171	13	8	27,789	27,789
4,123	269	—	1,958	23,333	14	16	28,888	28,888
3,602	484	—	1,924	23,617	9	5	30,126	30,126
2,729	137	—	1,252	15,469	12	4	20,139	20,139
2,844	168	—	1,436	17,353	10	5	22,103	22,103
3,622	229	—	1,960	23,630	15	6	29,938	29,938
25,470	1,593	—	14,189	145,667	81	86	178,234	178,234
2,970	221	—	1,823	16,451	4	3	19,502	19,502
3,872	245	—	2,226	22,436	5	14	26,768	26,768
4,340	267	—	2,372	25,313	10	14	31,584	31,584
3,075	208	—	1,673	16,951	17	11	20,802	20,802
3,888	203	—	2,253	22,652	16	16	28,397	28,397
3,623	212	—	1,920	21,168	11	15	25,971	25,971
3,702	237	—	1,922	20,696	18	13	25,210	25,210
2.18	11.79	--	0.10	-2.23	63.64	-13.33	-2.93	-2.93
-18.89	-9.54	--	-11.55	-10.68	38.46	62.50	-9.28	-9.28

表10. 現住人口遷入遷出登記－按區域別分

單位：人

1. 男女合計

區域別 Locality	遷入						
	合計 Total	自外國 From Foreign Countries	自他省(市)				
			新北市 New Taipei City	臺北市 Taipei City	桃園市 Taoyuan City	臺中市 Taichung City	臺南市 Tainan City
一二年七月 July, 2023	104,343	26,173	7,485	7,119	3,258	2,967	1,691
新北市New Taipei City	20,563	6,192	—	4,583	1,027	356	214
臺北市Taipei City	14,838	5,372	2,844	—	451	243	137
桃園市Taoyuan City	11,787	2,622	1,851	781	—	243	159
臺中市Taichung City	13,848	2,782	466	344	298	—	213
臺南市Tainan City	6,661	1,393	218	119	138	190	—
高雄市Kaohsiung City	11,332	2,285	276	214	187	189	462
臺灣省Taiwan Prov.	24,375	5,324	1,685	1,019	1,082	1,694	476
宜蘭縣Yilan C.	2,116	384	225	143	87	30	23
新竹縣Hsinchu C.	2,464	512	153	122	224	85	47
苗栗縣Miaoli C.	1,929	476	137	59	127	230	25
彰化縣Changhua C.	3,547	969	119	52	76	442	49
南投縣Nantou C.	1,404	351	47	33	20	303	18
雲林縣Yunlin C.	1,885	384	143	59	77	176	41
嘉義縣Chiayi C.	1,396	297	93	55	37	70	65
屏東縣Pingtung C.	2,334	434	108	35	71	68	76
臺東縣Taitung C.	675	136	67	32	53	36	19
花蓮縣Hualien C.	1,238	201	108	53	83	38	13
澎湖縣Penghu C.	553	36	52	12	39	56	30
基隆市Keelung City	1,691	416	278	222	43	23	18
新竹市Hsinchu City	2,039	486	114	111	105	74	23
嘉義市Chiayi City	1,104	242	41	31	40	63	29
福建省Fuchien Prov.	939	203	145	59	75	52	30
金門縣Kinmen C.	835	182	128	53	58	48	25
連江縣Lienchiang C.	104	21	17	6	17	4	5

資料來源：本部戶政司。

TABLE 10. MIGRATION REGISTRATION OF RESIDENT POPULATION - BY LOCALITY

1. BOTH SEX

Unit: Persons

Immigrants / In-migrants							
From Other Provinces (Cities)				自本省 他縣市 Other C. & City of Prov.	自本縣 市他鄉 鎮市區 Other Township, City & Dist.	初設 戶籍 First Reg.	其他 Others
高雄市 Kaohsiung City	臺灣省 Taiwan Prov.	福建省 Fuchien Prov.	其他省市 Others				
2,744	8,300	527	1	3,467	38,193	2,402	16
321	1,654	122	1	—	5,598	493	2
219	912	34	—	—	4,113	509	4
220	1,230	71	—	—	4,330	279	1
309	2,449	59	—	—	6,692	232	4
516	685	37	—	—	3,230	134	1
—	1,271	75	—	—	6,138	234	1
1,098	—	129	—	3,461	7,893	511	3
23	—	6	—	112	1,037	45	1
58	—	17	—	572	624	50	—
23	—	15	—	271	528	38	—
62	—	14	—	289	1,378	97	—
39	—	3	—	201	346	43	—
81	—	5	—	300	576	42	1
58	—	7	—	381	297	36	—
461	—	27	—	157	847	50	—
49	—	3	—	95	178	7	—
21	—	5	—	132	560	23	1
130	—	7	—	76	114	1	—
22	—	6	—	98	543	22	—
42	—	7	—	438	605	34	—
29	—	7	—	339	260	23	—
61	99	—	—	6	199	10	—
56	82	—	—	3	192	8	—
5	17	—	—	3	7	2	—

Source: Dept. of Household Registration, MOI.

表10. 現住人口遷入遷出登記—按區域別分(續1)

單位：人

1. 男女合計

區域別 Locality	遷出							
	合計 Total	往外國 To Foreign Countries	往他省(市)					
			新北市 New Taipei City	臺北市 Taipei City	桃園市 Taoyuan City	臺中市 Taichung City	臺南市 Tainan City	高雄市 Kaohsiung City
一二年七月 July, 2023	78,102	2,295	8,277	4,840	4,555	4,138	1,903	2,674
新北市New Taipei City	13,604	509	—	2,844	1,851	466	218	276
臺北市Taipei City	11,982	739	4,583	—	781	344	119	214
桃園市Taoyuan City	7,796	200	1,027	451	—	298	138	187
臺中市Taichung City	9,875	207	356	243	243	—	190	189
臺南市Tainan City	5,030	107	214	137	159	213	—	462
高雄市Kaohsiung City	9,083	196	321	219	220	309	516	—
臺灣省Taiwan Prov.	19,993	330	1,654	912	1,230	2,449	685	1,271
宜蘭縣Yilan C.	1,688	26	200	128	79	45	19	28
新竹縣Hsinchu C.	1,638	43	95	73	218	86	40	52
苗栗縣Miaoli C.	1,323	27	97	59	99	235	24	25
彰化縣Changhua C.	3,245	49	172	75	126	843	78	99
南投縣Nantou C.	1,278	13	78	44	69	411	40	45
雲林縣Yunlin C.	1,548	14	167	59	78	232	65	79
嘉義縣Chiayi C.	1,209	17	87	29	65	110	105	81
屏東縣Pingtung C.	2,134	30	113	55	84	119	126	557
臺東縣Taitung C.	611	11	61	27	48	50	33	87
花蓮縣Hualien C.	1,166	21	108	64	131	66	21	41
澎湖縣Penghu C.	481	3	56	19	32	60	35	72
基隆市Keelung City	1,302	23	292	160	93	58	9	27
新竹市Hsinchu City	1,510	28	80	78	86	67	38	38
嘉義市Chiayi City	860	25	48	42	22	67	52	40
福建省Fuchien Prov.	739	7	122	34	71	59	37	75
金門縣Kinmen C.	640	5	99	28	57	46	31	72
連江縣Lienchiang C.	99	2	23	6	14	13	6	3

TABLE 10. MIGRATION REGISTRATION OF RESIDENT POPULATION
- BY LOCALITY(CONT. 1)

1. BOTH SEX

Unit: Persons

Emigrants / Out-migrants							鄉鎮區內住址變更 Change Residence	
To Other Provinces (Cities)			往本省 他縣市 Other C. & City of Prov.	往本縣 市他鄉 鎮市區 Other Town- ship, City & Dist.	廢止戶籍 Cancelled Reg.	其他 Others	入 In	出 Out
臺灣省 Taiwan Prov.	福建省 Fuchien Prov.	其他省市 Others						
7,183	521	—	3,467	38,193	29	27	47,959	47,959
1,685	145	—	—	5,598	8	4	9,329	9,329
1,019	59	—	—	4,113	7	4	5,338	5,338
1,082	75	—	—	4,330	5	3	6,460	6,460
1,694	52	—	—	6,692	3	6	6,054	6,054
476	30	—	—	3,230	—	2	2,678	2,678
1,098	61	—	—	6,138	2	3	4,930	4,930
—	99	—	3,461	7,893	4	5	12,920	12,920
—	6	—	119	1,037	—	1	965	965
—	10	—	396	624	1	—	1,259	1,259
—	7	—	222	528	—	—	1,091	1,091
—	9	—	416	1,378	—	—	2,091	2,091
—	8	—	224	346	—	—	876	876
—	12	—	264	576	—	2	1,004	1,004
—	3	—	414	297	1	—	589	589
—	20	—	183	847	—	—	1,271	1,271
—	6	—	109	178	1	—	558	558
—	2	—	151	560	—	1	733	733
—	3	—	87	114	—	—	213	213
—	6	—	91	543	—	—	700	700
—	1	—	488	605	1	—	1,063	1,063
—	6	—	297	260	—	1	507	507
129	—	—	6	199	—	—	250	250
107	—	—	3	192	—	—	236	236
22	—	—	3	7	—	—	14	14

表10. 現住人口遷入遷出登記—按區域別分(續2)

單位：人 2. 男性

區域別 Locality	遷入						
	合計 Total	自外國 From Foreign Countries	自他省(市)				
			新北市 New Taipei City	臺北市 Taipei City	桃園市 Taoyuan City	臺中市 Taichung City	臺南市 Tainan City
一二年七月 July, 2023	48,508	12,620	3,483	3,406	1,568	1,374	768
新北市New Taipei City	9,538	2,964	—	2,168	488	159	100
臺北市Taipei City	6,659	2,429	1,271	—	188	113	56
桃園市Taoyuan City	5,586	1,316	865	385	—	112	70
臺中市Taichung City	6,471	1,392	209	155	146	—	98
臺南市Tainan City	3,075	667	105	55	73	91	—
高雄市Kaohsiung City	5,262	1,125	117	100	91	86	209
臺灣省Taiwan Prov.	11,416	2,628	833	508	542	787	222
宜蘭縣Yilan C.	991	192	98	71	40	11	13
新竹縣Hsinchu C.	1,185	237	86	66	127	45	23
苗栗縣Miaoli C.	910	241	70	29	67	95	11
彰化縣Changhua C.	1,622	494	65	23	30	194	18
南投縣Nantou C.	643	173	22	13	9	145	9
雲林縣Yunlin C.	908	202	71	38	45	94	22
嘉義縣Chiayi C.	659	154	50	23	17	28	34
屏東縣Pingtung C.	1,072	188	59	16	35	34	34
臺東縣Taitung C.	334	72	32	11	37	14	7
花蓮縣Hualien C.	552	89	50	31	38	20	4
澎湖縣Penghu C.	287	22	25	8	18	28	15
基隆市Keelung City	778	202	129	101	15	10	10
新竹市Hsinchu City	974	245	56	60	47	38	11
嘉義市Chiayi City	501	117	20	18	17	31	11
福建省Fuchien Prov.	501	99	83	35	40	26	13
金門縣Kinmen C.	444	91	73	31	29	24	10
連江縣Lienchiang C.	57	8	10	4	11	2	3

TABLE 10. MIGRATION REGISTRATION OF RESIDENT POPULATION - BY LOCALITY(CONT. 2)

2. MALE Unit: Persons

Immigrants / In-migrants							
From Other Provinces (Cities)				自本省 他縣市 Other C. & City of Prov.	自本縣 市他鄉 鎮市區 Other Township, City & Dist.	初設 戶籍 First Reg.	其他 Others
高雄市 Kaohsiung City	臺灣省 Taiwan Prov.	福建省 Fuchien Prov.	其他省市 Others				
1,289	3,890	298	1	1,545	17,497	762	7
162	783	68	1	—	2,489	155	1
91	388	12	—	—	1,919	191	1
94	609	44	—	—	1,996	95	—
147	1,114	34	—	—	3,096	78	2
249	338	23	—	—	1,442	31	1
—	604	41	—	—	2,815	74	—
513	—	76	—	1,541	3,628	136	2
9	—	3	—	56	483	14	1
25	—	9	—	266	289	12	—
7	—	6	—	129	245	10	—
38	—	8	—	116	615	21	—
19	—	2	—	85	157	9	—
39	—	3	—	127	257	10	—
29	—	5	—	179	129	11	—
206	—	20	—	63	406	11	—
20	—	2	—	40	97	2	—
10	—	2	—	56	242	9	1
68	—	5	—	39	58	1	—
11	—	3	—	39	253	5	—
19	—	3	—	205	278	12	—
13	—	5	—	141	119	9	—
33	54	—	—	4	112	2	—
32	43	—	—	2	107	2	—
1	11	—	—	2	5	—	—

表10. 現住人口遷入遷出登記—按區域別分(續3)

單位：人 2. 男性

區域別 Locality	遷出							
	合計 Total	往外國 To Foreign Countries	往他省(市)					
			新北市 New Taipei City	臺北市 Taipei City	桃園市 Taoyuan City	臺中市 Taichung City	臺南市 Tainan City	高雄市 Kaohsiung City
一二年七月 July, 2023	36,149	1,006	3,928	2,119	2,179	1,903	934	1,248
新北市New Taipei City	6,212	235	—	1,271	865	209	105	117
臺北市Taipei City	5,657	326	2,168	—	385	155	55	100
桃園市Taoyuan City	3,633	68	488	188	—	146	73	91
臺中市Taichung City	4,556	80	159	113	112	—	91	86
臺南市Tainan City	2,257	47	100	56	70	98	—	209
高雄市Kaohsiung City	4,202	94	162	91	94	147	249	—
臺灣省Taiwan Prov.	9,212	150	783	388	609	1,114	338	604
宜蘭縣Yilan C.	789	15	97	64	32	21	12	20
新竹縣Hsinchu C.	752	21	40	31	112	30	20	20
苗栗縣Miaoli C.	584	14	38	25	42	104	12	6
彰化縣Changhua C.	1,465	17	91	34	65	375	37	42
南投縣Nantou C.	578	6	37	17	35	193	18	20
雲林縣Yunlin C.	686	6	85	23	46	94	30	40
嘉義縣Chiayi C.	541	9	39	12	33	54	60	40
屏東縣Pingtung C.	991	9	53	18	32	57	60	252
臺東縣Taitung C.	299	5	29	11	24	23	16	46
花蓮縣Hualien C.	509	7	41	25	58	31	11	21
澎湖縣Penghu C.	277	2	28	9	22	36	21	47
基隆市Keelung City	632	11	140	66	58	30	4	12
新竹市Hsinchu City	698	17	39	35	41	33	15	18
嘉義市Chiayi City	411	11	26	18	9	33	22	20
福建省Fuchien Prov.	420	6	68	12	44	34	23	41
金門縣Kinmen C.	353	4	52	9	34	24	21	39
連江縣Lienchiang C.	67	2	16	3	10	10	2	2

TABLE 10. MIGRATION REGISTRATION OF RESIDENT POPULATION - BY LOCALITY(CONT. 3)

2. MALE Unit: Persons

Emigrants / Out-migrants							鄉鎮區內住址變更 Change Residence	
To Other Provinces (Cities)			往本省 他縣市 Other C. & City of Prov.	往本縣 市他鄉 鎮市區 Other Town-ship, City & Dist.	廢止戶籍 Cancelled Reg.	其他 Others	入 In	出 Out
臺灣省 Taiwan Prov.	福建省 Fuchien Prov.	其他省市 Others						
3,481	284	—	1,545	17,497	11	14	22,749	22,749
833	83	—	—	2,489	3	2	4,426	4,426
508	35	—	—	1,919	3	3	2,513	2,513
542	40	—	—	1,996	1	—	2,994	2,994
787	26	—	—	3,096	2	4	2,867	2,867
222	13	—	—	1,442	—	—	1,274	1,274
513	33	—	—	2,815	1	3	2,341	2,341
—	54	—	1,541	3,628	1	2	6,201	6,201
—	3	—	42	483	—	—	461	461
—	6	—	183	289	—	—	612	612
—	6	—	92	245	—	—	533	533
—	4	—	185	615	—	—	1,016	1,016
—	6	—	89	157	—	—	386	386
—	3	—	101	257	—	1	473	473
—	1	—	164	129	—	—	306	306
—	12	—	92	406	—	—	639	639
—	4	—	43	97	1	—	256	256
—	1	—	72	242	—	—	347	347
—	2	—	52	58	—	—	112	112
—	3	—	55	253	—	—	342	342
—	—	—	222	278	—	—	490	490
—	3	—	149	119	—	1	228	228
76	—	—	4	112	—	—	133	133
61	—	—	2	107	—	—	126	126
15	—	—	2	5	—	—	7	7

表10. 現住人口遷入遷出登記—按區域別分(續4)

單位：人		3. 女性					
區域別 Locality	合計 Total	自外國 From Foreign Countries	遷入				
			自他省(市)				
			新北市 New Taipei City	臺北市 Taipei City	桃園市 Taoyuan City	臺中市 Taichung City	臺南市 Tainan City
一二年七月 July, 2023	55,835	13,553	4,002	3,713	1,690	1,593	923
新北市New Taipei City	11,025	3,228	—	2,415	539	197	114
臺北市Taipei City	8,179	2,943	1,573	—	263	130	81
桃園市Taoyuan City	6,201	1,306	986	396	—	131	89
臺中市Taichung City	7,377	1,390	257	189	152	—	115
臺南市Tainan City	3,586	726	113	64	65	99	—
高雄市Kaohsiung City	6,070	1,160	159	114	96	103	253
臺灣省Taiwan Prov.	12,959	2,696	852	511	540	907	254
宜蘭縣Yilan C.	1,125	192	127	72	47	19	10
新竹縣Hsinchu C.	1,279	275	67	56	97	40	24
苗栗縣Miaoli C.	1,019	235	67	30	60	135	14
彰化縣Changhua C.	1,925	475	54	29	46	248	31
南投縣Nantou C.	761	178	25	20	11	158	9
雲林縣Yunlin C.	977	182	72	21	32	82	19
嘉義縣Chiayi C.	737	143	43	32	20	42	31
屏東縣Pingtung C.	1,262	246	49	19	36	34	42
臺東縣Taitung C.	341	64	35	21	16	22	12
花蓮縣Hualien C.	686	112	58	22	45	18	9
澎湖縣Penghu C.	266	14	27	4	21	28	15
基隆市Keelung City	913	214	149	121	28	13	8
新竹市Hsinchu City	1,065	241	58	51	58	36	12
嘉義市Chiayi City	603	125	21	13	23	32	18
福建省Fuchien Prov.	438	104	62	24	35	26	17
金門縣Kinmen C.	391	91	55	22	29	24	15
連江縣Lienchiang C.	47	13	7	2	6	2	2

TABLE 10. MIGRATION REGISTRATION OF RESIDENT POPULATION
- BY LOCALITY(CONT. 4)

3. FEMALE		Unit : Persons					
Immigrants / In-migrants							
From Other Provinces (Cities)				自本省 他縣市 Other C. & City of Prov.	自本縣 市他鄉 鎮市區 Other Township, City & Dist.	初設 戶籍 First Reg.	其他 Others
高雄市 Kaohsiung City	臺灣省 Taiwan Prov.	福建省 Fuchien Prov.	其他省市 Others				
1,455	4,410	229	—	1,922	20,696	1,640	9
159	871	54	—	—	3,109	338	1
128	524	22	—	—	2,194	318	3
126	621	27	—	—	2,334	184	1
162	1,335	25	—	—	3,596	154	2
267	347	14	—	—	1,788	103	—
—	667	34	—	—	3,323	160	1
585	—	53	—	1,920	4,265	375	1
14	—	3	—	56	554	31	—
33	—	8	—	306	335	38	—
16	—	9	—	142	283	28	—
24	—	6	—	173	763	76	—
20	—	1	—	116	189	34	—
42	—	2	—	173	319	32	1
29	—	2	—	202	168	25	—
255	—	7	—	94	441	39	—
29	—	1	—	55	81	5	—
11	—	3	—	76	318	14	—
62	—	2	—	37	56	—	—
11	—	3	—	59	290	17	—
23	—	4	—	233	327	22	—
16	—	2	—	198	141	14	—
28	45	—	—	2	87	8	—
24	39	—	—	1	85	6	—
4	6	—	—	1	2	2	—

表10. 現住人口遷入遷出登記—按區域別分(續5完)

單位：人		3. 女性						
區域別 Locality	合計 Total	往外國 To Foreign Countries	遷出					
			往他省(市)					
			新北市 New Taipei City	臺北市 Taipei City	桃園市 Taoyuan City	臺中市 Taichung City	臺南市 Tainan City	高雄市 Kaohsiung City
一二年七月 July, 2023	41,953	1,289	4,349	2,721	2,376	2,235	969	1,426
新北市New Taipei City	7,392	274	—	1,573	986	257	113	159
臺北市Taipei City	6,325	413	2,415	—	396	189	64	114
桃園市Taoyuan City	4,163	132	539	263	—	152	65	96
臺中市Taichung City	5,319	127	197	130	131	—	99	103
臺南市Tainan City	2,773	60	114	81	89	115	—	253
高雄市Kaohsiung City	4,881	102	159	128	126	162	267	—
臺灣省Taiwan Prov.	10,781	180	871	524	621	1,335	347	667
宜蘭縣Yilan C.	899	11	103	64	47	24	7	8
新竹縣Hsinchu C.	886	22	55	42	106	56	20	32
苗栗縣Miaoli C.	739	13	59	34	57	131	12	19
彰化縣Changhua C.	1,780	32	81	41	61	468	41	57
南投縣Nantou C.	700	7	41	27	34	218	22	25
雲林縣Yunlin C.	862	8	82	36	32	138	35	39
嘉義縣Chiayi C.	668	8	48	17	32	56	45	41
屏東縣Pingtung C.	1,143	21	60	37	52	62	66	305
臺東縣Taitung C.	312	6	32	16	24	27	17	41
花蓮縣Hualien C.	657	14	67	39	73	35	10	20
澎湖縣Penghu C.	204	1	28	10	10	24	14	25
基隆市Keelung City	670	12	152	94	35	28	5	15
新竹市Hsinchu City	812	11	41	43	45	34	23	20
嘉義市Chiayi City	449	14	22	24	13	34	30	20
福建省Fuchien Prov.	319	1	54	22	27	25	14	34
金門縣Kinmen C.	287	1	47	19	23	22	10	33
連江縣Lienchiang C.	32	—	7	3	4	3	4	1

TABLE 10. MIGRATION REGISTRATION OF RESIDENT POPULATION - BY LOCALITY(END)

3. FEMALE							Unit : Persons	
Emigrants / Out-migrants							鄉鎮區內住址變更 Change Residence	
To Other Provinces (Cities)			往本省 他縣市 Other C. & City of Prov.	往本縣 市他鄉 鎮市區 Other Town- ship, City & Dist.	廢止戶籍 Cancelled Reg.	其他 Others	入 In	出 Out
臺灣省 Taiwan Prov.	福建省 Fuchien Prov.	其他省市 Others						
3,702	237	—	1,922	20,696	18	13	25,210	25,210
852	62	—	—	3,109	5	2	4,903	4,903
511	24	—	—	2,194	4	1	2,825	2,825
540	35	—	—	2,334	4	3	3,466	3,466
907	26	—	—	3,596	1	2	3,187	3,187
254	17	—	—	1,788	—	2	1,404	1,404
585	28	—	—	3,323	1	—	2,589	2,589
—	45	—	1,920	4,265	3	3	6,719	6,719
—	3	—	77	554	—	1	504	504
—	4	—	213	335	1	—	647	647
—	1	—	130	283	—	—	558	558
—	5	—	231	763	—	—	1,075	1,075
—	2	—	135	189	—	—	490	490
—	9	—	163	319	—	1	531	531
—	2	—	250	168	1	—	283	283
—	8	—	91	441	—	—	632	632
—	2	—	66	81	—	—	302	302
—	1	—	79	318	—	1	386	386
—	1	—	35	56	—	—	101	101
—	3	—	36	290	—	—	358	358
—	1	—	266	327	1	—	573	573
—	3	—	148	141	—	—	279	279
53	—	—	2	87	—	—	117	117
46	—	—	1	85	—	—	110	110
7	—	—	1	2	—	—	7	7

表11. 現住人口遷入遷出登記年累計—按區域別分

單位：人 1. 男女合計

區域別 Locality	遷入						
	合計 Total	自外國 From Foreign Countries	自他省(市)				
			新北市 New Taipei City	臺北市 Taipei City	桃園市 Taoyuan City	臺中市 Taichung City	臺南市 Tainan City
一一二一年一至七月 Jan. - July, 2023	713,624	179,253	50,283	44,560	22,438	19,163	11,349
新 北 市 New Taipei City	134,808	41,046	—	27,853	7,578	2,330	1,277
臺 北 市 Taipei City	106,576	45,510	18,561	—	2,774	1,559	843
桃 園 市 Taoyuan City	77,103	15,953	12,366	5,121	—	1,691	964
臺 中 市 Taichung City	92,311	18,378	3,063	2,117	1,808	—	1,391
臺 南 市 Tainan City	48,539	9,259	1,649	948	956	1,302	—
高 雄 市 Kaohsiung City	79,228	16,694	1,931	1,356	1,171	1,364	3,202
臺 灣 省 Taiwan Prov.	168,177	30,737	11,840	6,781	7,644	10,522	3,470
宜蘭縣 Yilan C.	13,775	2,071	1,645	992	593	219	96
新竹縣 Hsinchu C.	18,073	2,817	1,294	905	2,007	744	338
苗栗縣 Miaoli C.	12,343	2,536	840	398	839	1,280	165
彰化縣 Changhua C.	22,673	5,042	774	397	477	2,641	242
南投縣 Nantou C.	10,011	2,105	403	194	226	2,042	128
雲林縣 Yunlin C.	13,148	2,159	1,047	372	472	978	344
嘉義縣 Chiayi C.	9,701	1,564	624	269	280	490	562
屏東縣 Pingtung C.	18,251	3,021	587	311	496	471	576
臺東縣 Taitung C.	4,780	665	462	221	371	257	143
花蓮縣 Hualien C.	8,730	1,328	735	378	497	211	98
澎湖縣 Penghu C.	3,594	229	329	128	177	263	211
基隆市 Keelung City	11,976	2,701	2,024	1,350	334	133	65
新竹市 Hsinchu City	13,672	3,028	783	679	709	495	180
嘉義市 Chiayi City	7,450	1,471	293	187	166	298	322
福 建 省 Fuchien Prov.	6,882	1,676	873	384	507	395	202
金門縣 Kinmen C.	6,142	1,583	750	343	407	327	171
連江縣 Lienchiang C.	740	93	123	41	100	68	31

資料來源：本部戶政司。

TABLE 11. MIGRATION REGISTRATION OF RESIDENT POPULATION OF THE YEAR - BY LOCALITY

1. BOTH SEX Unit: Persons

Immigrants / In-migrants							
From Other Provinces (Cities)				自本省 他縣市 Other C. & City of Prov.	自本縣 市他鄉 鎮市區 Other Township, City & Dist.	初設 戶籍 First Reg.	其他 Others
高雄市 Kaohsiung City	臺灣省 Taiwan Prov.	福建省 Fuchien Prov.	其他省市 Others				
19,087	57,467	3,268	2	26,041	268,521	12,105	87
2,045	11,375	760	2	—	38,124	2,401	17
1,372	6,036	307	—	—	27,301	2,305	8
1,478	9,052	508	—	—	28,602	1,362	6
1,961	16,292	338	—	—	45,606	1,342	15
3,863	4,851	223	—	—	24,783	701	4
—	9,026	378	—	—	42,870	1,226	10
7,981	—	754	—	26,017	59,711	2,693	27
144	—	46	—	887	6,866	214	2
474	—	78	—	4,649	4,497	268	2
201	—	53	—	2,016	3,783	231	1
386	—	70	—	2,062	10,121	458	3
226	—	54	—	1,470	2,982	177	4
457	—	49	—	2,263	4,754	251	2
434	—	45	—	2,897	2,366	169	1
3,516	—	137	—	1,152	7,691	291	2
408	—	23	—	728	1,460	41	1
235	—	37	—	965	4,139	103	4
871	—	32	—	527	809	18	—
128	—	58	—	682	4,366	133	2
284	—	32	—	3,042	4,221	218	1
217	—	40	—	2,677	1,656	121	2
387	835	—	—	24	1,524	75	—
346	683	—	—	9	1,456	67	—
41	152	—	—	15	68	8	—

Source: Dept. of Household Registration, MOI.

表11. 現住人口遷入遷出登記年累計—按區域別分(續1)

單位：人

1. 男女合計

區域別 Locality	遷出							
	合計 Total	往外國 To Foreign Countries	往他省(市)					
			新北市 New Taipei City	臺北市 Taipei City	桃園市 Taoyuan City	臺中市 Taichung City	臺南市 Tainan City	高雄市 Kaohsiung City
一二年一至七月 Jan. - July, 2023	537,403	14,935	53,218	31,452	31,180	26,970	13,792	18,428
新北市New Taipei City	91,721	3,250	—	18,561	12,366	3,063	1,649	1,931
臺北市Taipei City	76,215	4,302	27,853	—	5,121	2,117	948	1,356
桃園市Taoyuan City	52,378	1,310	7,578	2,774	—	1,808	956	1,171
臺中市Taichung City	66,310	1,505	2,330	1,559	1,691	—	1,302	1,364
臺南市Tainan City	36,855	710	1,277	843	964	1,391	—	3,202
高雄市Kaohsiung City	63,333	1,348	2,045	1,372	1,478	1,961	3,863	—
臺灣省Taiwan Prov.	145,714	2,454	11,375	6,036	9,052	16,292	4,851	9,026
宜蘭縣Yilan C.	11,480	157	1,355	836	705	322	125	179
新竹縣Hsinchu C.	11,072	272	655	471	1,416	485	223	237
苗栗縣Miaoli C.	10,064	195	795	385	928	1,668	177	220
彰化縣Changhua C.	23,439	301	1,196	583	828	5,742	670	675
南投縣Nantou C.	9,210	157	478	274	407	2,779	236	300
雲林縣Yunlin C.	12,525	147	1,313	406	679	1,674	539	582
嘉義縣Chiayi C.	9,264	124	714	232	472	765	847	577
屏東縣Pingtung C.	16,534	224	655	343	570	726	803	4,160
臺東縣Taitung C.	4,593	64	473	197	496	290	211	544
花蓮縣Hualien C.	8,285	142	841	461	834	340	132	257
澎湖縣Penghu C.	3,225	16	306	116	225	277	207	676
基隆市Keelung City	9,523	224	1,782	1,050	650	288	106	171
新竹市Hsinchu City	10,741	318	520	477	629	468	226	210
嘉義市Chiayi City	5,759	113	292	205	213	468	349	238
福建省Fuchien Prov.	4,877	56	760	307	508	338	223	378
金門縣Kinmen C.	4,138	44	624	235	386	275	194	338
連江縣Lienchiang C.	739	12	136	72	122	63	29	40

TABLE 11. MIGRATION REGISTRATION OF RESIDENT POPULATION OF THE YEAR - BY LOCALITY (CONT. 1)

1. BOTH SEX

Unit: Persons

Emigrants / Out-migrants							鄉鎮區內住址變更 Change Residence	
To Other Provinces (Cities)			往本省 他縣市 Other C. & City of Prov.	往本縣 市他鄉 鎮市區 Other Town-ship, City & Dist.	廢止戶籍 Cancelled Reg.	其他 Others	入 In	出 Out
臺灣省 Taiwan Prov.	福建省 Fuchien Prov.	其他省市 Others						
48,992	3,583	—	26,041	268,521	139	152	339,975	339,975
11,840	873	—	—	38,124	31	33	65,987	65,987
6,781	384	—	—	27,301	35	17	35,596	35,596
7,644	507	—	—	28,602	11	17	43,935	43,935
10,522	395	—	—	45,606	14	22	42,485	42,485
3,470	202	—	—	24,783	5	8	20,939	20,939
7,981	387	—	—	42,870	11	17	36,141	36,141
—	835	—	26,017	59,711	30	35	92,947	92,947
—	36	—	892	6,866	4	3	6,707	6,707
—	63	—	2,748	4,497	3	2	9,080	9,080
—	62	—	1,849	3,783	1	1	7,703	7,703
—	117	—	3,199	10,121	5	2	14,305	14,305
—	72	—	1,518	2,982	3	4	6,917	6,917
—	79	—	2,348	4,754	2	2	8,350	8,350
—	54	—	3,110	2,366	2	1	4,269	4,269
—	122	—	1,231	7,691	2	7	9,399	9,399
—	33	—	824	1,460	1	—	3,741	3,741
—	49	—	1,081	4,139	3	6	5,024	5,024
—	23	—	570	809	—	—	1,743	1,743
—	52	—	832	4,366	—	2	4,941	4,941
—	41	—	3,626	4,221	3	2	6,864	6,864
—	32	—	2,189	1,656	1	3	3,904	3,904
754	—	—	24	1,524	2	3	1,945	1,945
566	—	—	15	1,456	2	3	1,770	1,770
188	—	—	9	68	—	—	175	175

表11. 現住人口遷入遷出登記年累計—按區域別分(續2)

單位：人 2. 男性

區域別 Locality	遷入						
	合計 Total	自外國 From Foreign Countries	自他省(市)				
			新北市 New Taipei City	臺北市 Taipei City	桃園市 Taoyuan City	臺中市 Taichung City	臺南市 Tainan City
一二年一至七月 Jan. - July, 2023	330,356	84,797	23,410	21,400	10,499	8,707	5,211
新北市New Taipei City	62,516	19,315	—	13,253	3,525	1,016	597
臺北市Taipei City	47,894	20,320	8,374	—	1,204	683	387
桃園市Taoyuan City	36,093	7,841	5,754	2,509	—	769	459
臺中市Taichung City	42,446	9,009	1,329	984	824	—	626
臺南市Tainan City	22,455	4,479	777	459	435	586	—
高雄市Kaohsiung City	36,231	7,651	867	636	554	595	1,464
臺灣省Taiwan Prov.	78,956	15,226	5,821	3,347	3,693	4,825	1,568
宜蘭縣Yilan C.	6,507	1,034	828	472	284	99	51
新竹縣Hsinchu C.	8,619	1,394	616	449	959	350	173
苗栗縣Miaoli C.	5,862	1,312	421	192	409	568	71
彰化縣Changhua C.	10,505	2,601	376	194	202	1,152	100
南投縣Nantou C.	4,650	1,031	185	89	103	967	59
雲林縣Yunlin C.	6,160	1,119	540	193	245	457	141
嘉義縣Chiayi C.	4,477	776	324	111	143	224	244
屏東縣Pingtung C.	8,441	1,405	283	155	227	227	252
臺東縣Taitung C.	2,320	310	230	115	195	114	69
花蓮縣Hualien C.	4,006	612	349	190	256	98	38
澎湖縣Penghu C.	1,927	115	181	70	101	140	118
基隆市Keelung City	5,664	1,296	954	662	157	61	31
新竹市Hsinchu City	6,444	1,523	382	355	332	233	80
嘉義市Chiayi City	3,374	698	152	100	80	135	141
福建省Fuchien Prov.	3,765	956	488	212	264	233	110
金門縣Kinmen C.	3,319	914	414	185	202	194	91
連江縣Lienchiang C.	446	42	74	27	62	39	19

TABLE 11. MIGRATION REGISTRATION OF RESIDENT POPULATION OF THE YEAR - BY LOCALITY (CONT. 2)

2. MALE Unit: Persons

Immigrants / In-migrants							
From Other Provinces (Cities)				自本省 他縣市 Other C. & City of Prov.	自本縣 市他鄉 鎮市區 Other Township, City & Dist.	初設 戶籍 First Reg.	其他 Others
高雄市 Kaohsiung City	臺灣省 Taiwan Prov.	福建省 Fuchien Prov.	其他省市 Others				
8,997	26,679	1,829	2	11,852	122,854	4,075	44
929	5,383	413	2	—	17,218	857	8
594	2,679	157	—	—	12,571	921	4
705	4,319	270	—	—	13,015	450	2
959	7,381	192	—	—	20,672	462	8
1,784	2,222	131	—	—	11,364	215	3
—	4,234	202	—	—	19,604	420	4
3,804	—	464	—	11,837	27,622	734	15
63	—	28	—	415	3,168	63	2
239	—	45	—	2,217	2,108	68	1
79	—	32	—	929	1,788	61	—
176	—	46	—	857	4,670	131	—
101	—	34	—	635	1,396	48	2
223	—	29	—	962	2,198	52	1
215	—	29	—	1,338	1,028	45	—
1,643	—	89	—	520	3,578	60	2
193	—	14	—	356	711	12	1
110	—	22	—	442	1,853	33	3
457	—	16	—	297	426	6	—
58	—	34	—	322	2,044	44	1
146	—	19	—	1,390	1,911	72	1
101	—	27	—	1,157	743	39	1
222	461	—	—	15	788	16	—
193	368	—	—	4	739	15	—
29	93	—	—	11	49	1	—

表11. 現住人口遷入遷出登記年累計—按區域別分(續3)

單位：人

2. 男性

區域別 Locality	遷出							
	合計 Total	往外國 To Foreign Countries	往他省(市)					
			新北市 New Taipei City	臺北市 Taipei City	桃園市 Taoyuan City	臺中市 Taichung City	臺南市 Tainan City	高雄市 Kaohsiung City
一二年一至七月 Jan. - July, 2023	248,576	7,014	25,116	14,078	14,785	12,295	6,394	8,552
新北市New Taipei City	42,177	1,526	—	8,374	5,754	1,329	777	867
臺北市Taipei City	35,946	1,955	13,253	—	2,509	984	459	636
桃園市Taoyuan City	24,111	590	3,525	1,204	—	824	435	554
臺中市Taichung City	30,115	716	1,016	683	769	—	586	595
臺南市Tainan City	16,922	341	597	387	459	626	—	1,464
高雄市Kaohsiung City	29,273	655	929	594	705	959	1,784	—
臺灣省Taiwan Prov.	67,362	1,194	5,383	2,679	4,319	7,381	2,222	4,234
宜蘭縣Yilan C.	5,308	74	668	363	333	153	53	81
新竹縣Hsinchu C.	5,064	130	288	190	642	205	100	111
苗栗縣Miaoli C.	4,646	101	374	197	450	701	75	82
彰化縣Changhua C.	10,717	160	591	261	406	2,556	312	294
南投縣Nantou C.	4,222	75	216	115	186	1,286	101	134
雲林縣Yunlin C.	5,786	74	672	201	334	768	238	260
嘉義縣Chiayi C.	4,193	66	341	100	232	375	381	281
屏東縣Pingtung C.	7,694	95	321	140	264	322	379	1,937
臺東縣Taitung C.	2,246	35	246	91	237	149	98	261
花蓮縣Hualien C.	3,796	61	381	208	399	161	64	128
澎湖縣Penghu C.	1,787	11	154	67	138	154	112	384
基隆市Keelung City	4,387	95	776	445	317	133	54	84
新竹市Hsinchu City	4,912	158	238	215	298	207	94	98
嘉義市Chiayi City	2,604	59	117	86	83	211	161	99
福建省Fuchien Prov.	2,670	37	413	157	270	192	131	202
金門縣Kinmen C.	2,197	30	330	113	198	147	114	175
連江縣Lienchiang C.	473	7	83	44	72	45	17	27

TABLE 11. MIGRATION REGISTRATION OF RESIDENT POPULATION OF THE YEAR - BY LOCALITY (CONT. 3)

2. MALE

Unit : Persons

Emigrants / Out-migrants							鄉鎮區內住址變更 Change Residence	
To Other Provinces (Cities)			往本省 他縣市 Other C. & City of Prov.	往本縣 市他鄉 鎮市區 Other Town- ship, City & Dist.	廢止戶籍 Cancelled Reg.	其他 Others	入 In	出 Out
臺灣省 Taiwan Prov.	福建省 Fuchien Prov.	其他省市 Others						
23,522	1,990	—	11,852	122,854	58	66	161,741	161,741
5,821	488	—	—	17,218	11	12	31,014	31,014
3,347	212	—	—	12,571	12	8	16,746	16,746
3,693	264	—	—	13,015	3	4	20,697	20,697
4,825	233	—	—	20,672	9	11	20,170	20,170
1,568	110	—	—	11,364	4	2	9,954	9,954
3,804	222	—	—	19,604	5	12	17,268	17,268
—	461	—	11,837	27,622	13	17	44,890	44,890
—	21	—	392	3,168	1	1	3,232	3,232
—	37	—	1,250	2,108	2	1	4,412	4,412
—	32	—	844	1,788	1	1	3,655	3,655
—	68	—	1,394	4,670	3	2	6,980	6,980
—	41	—	669	1,396	—	3	3,309	3,309
—	40	—	1,000	2,198	—	1	4,035	4,035
—	28	—	1,360	1,028	—	1	2,091	2,091
—	75	—	581	3,578	1	1	4,577	4,577
—	20	—	397	711	1	—	1,779	1,779
—	25	—	512	1,853	2	2	2,402	2,402
—	12	—	329	426	—	—	891	891
—	24	—	414	2,044	—	1	2,465	2,465
—	22	—	1,669	1,911	1	1	3,276	3,276
—	16	—	1,026	743	1	2	1,786	1,786
464	—	—	15	788	1	—	1,002	1,002
339	—	—	11	739	1	—	901	901
125	—	—	4	49	—	—	101	101

表11. 現住人口遷入遷出登記年累計—按區域別分(續4)

單位：人		3. 女性					
區域別 Locality	遷入						
	合計 Total	自外國 From Foreign Countries	自他省(市)				
			新北市 New Taipei City	臺北市 Taipei City	桃園市 Taoyuan City	臺中市 Taichung City	臺南市 Tainan City
一二年一至七月 Jan. - July, 2023	383,268	94,456	26,873	23,160	11,939	10,456	6,138
新北市New Taipei City	72,292	21,731	—	14,600	4,053	1,314	680
臺北市Taipei City	58,682	25,190	10,187	—	1,570	876	456
桃園市Taoyuan City	41,010	8,112	6,612	2,612	—	922	505
臺中市Taichung City	49,865	9,369	1,734	1,133	984	—	765
臺南市Tainan City	26,084	4,780	872	489	521	716	—
高雄市Kaohsiung City	42,997	9,043	1,064	720	617	769	1,738
臺灣省Taiwan Prov.	89,221	15,511	6,019	3,434	3,951	5,697	1,902
宜蘭縣Yilan C.	7,268	1,037	817	520	309	120	45
新竹縣Hsinchu C.	9,454	1,423	678	456	1,048	394	165
苗栗縣Miaoli C.	6,481	1,224	419	206	430	712	94
彰化縣Changhua C.	12,168	2,441	398	203	275	1,489	142
南投縣Nantou C.	5,361	1,074	218	105	123	1,075	69
雲林縣Yunlin C.	6,988	1,040	507	179	227	521	203
嘉義縣Chiayi C.	5,224	788	300	158	137	266	318
屏東縣Pingtung C.	9,810	1,616	304	156	269	244	324
臺東縣Taitung C.	2,460	355	232	106	176	143	74
花蓮縣Hualien C.	4,724	716	386	188	241	113	60
澎湖縣Penghu C.	1,667	114	148	58	76	123	93
基隆市Keelung City	6,312	1,405	1,070	688	177	72	34
新竹市Hsinchu City	7,228	1,505	401	324	377	262	100
嘉義市Chiayi City	4,076	773	141	87	86	163	181
福建省Fuchien Prov.	3,117	720	385	172	243	162	92
金門縣Kinmen C.	2,823	669	336	158	205	133	80
連江縣Lienchiang C.	294	51	49	14	38	29	12

TABLE 11. MIGRATION REGISTRATION OF RESIDENT POPULATION OF THE YEAR - BY LOCALITY (CONT. 4)

3. FEMALE								Unit: Persons
Immigrants / In-migrants								
From Other Provinces (Cities)				自本省 他縣市 Other C. & City of Prov.	自本縣 市他鄉 鎮市區 Other Township, City & Dist.	初設 戶籍 First Reg.	其他 Others	
高雄市 Kaohsiung City	臺灣省 Taiwan Prov.	福建省 Fuchien Prov.	其他省市 Others					
10,090	30,788	1,439	—	14,189	145,667	8,030	43	
1,116	5,992	347	—	—	20,906	1,544	9	
778	3,357	150	—	—	14,730	1,384	4	
773	4,733	238	—	—	15,587	912	4	
1,002	8,911	146	—	—	24,934	880	7	
2,079	2,629	92	—	—	13,419	486	1	
—	4,792	176	—	—	23,266	806	6	
4,177	—	290	—	14,180	32,089	1,959	12	
81	—	18	—	472	3,698	151	—	
235	—	33	—	2,432	2,389	200	1	
122	—	21	—	1,087	1,995	170	1	
210	—	24	—	1,205	5,451	327	3	
125	—	20	—	835	1,586	129	2	
234	—	20	—	1,301	2,556	199	1	
219	—	16	—	1,559	1,338	124	1	
1,873	—	48	—	632	4,113	231	—	
215	—	9	—	372	749	29	—	
125	—	15	—	523	2,286	70	1	
414	—	16	—	230	383	12	—	
70	—	24	—	360	2,322	89	1	
138	—	13	—	1,652	2,310	146	—	
116	—	13	—	1,520	913	82	1	
165	374	—	—	9	736	59	—	
153	315	—	—	5	717	52	—	
12	59	—	—	4	19	7	—	

表11. 現住人口遷入遷出登記年累計—按區域別分(續5完)

單位：人

3. 女性

區域別 Locality	遷出							
	合計 Total	往外國 To Foreign Countries	往他省(市)					
			新北市 New Taipei City	臺北市 Taipei City	桃園市 Taoyuan City	臺中市 Taichung City	臺南市 Tainan City	高雄市 Kaohsiung City
一二年一至七月 Jan. - July, 2023	288,827	7,921	28,102	17,374	16,395	14,675	7,398	9,876
新北市New Taipei City	49,544	1,724	—	10,187	6,612	1,734	872	1,064
臺北市Taipei City	40,269	2,347	14,600	—	2,612	1,133	489	720
桃園市Taoyuan City	28,267	720	4,053	1,570	—	984	521	617
臺中市Taichung City	36,195	789	1,314	876	922	—	716	769
臺南市Tainan City	19,933	369	680	456	505	765	—	1,738
高雄市Kaohsiung City	34,060	693	1,116	778	773	1,002	2,079	—
臺灣省Taiwan Prov.	78,352	1,260	5,992	3,357	4,733	8,911	2,629	4,792
宜蘭縣Yilan C.	6,172	83	687	473	372	169	72	98
新竹縣Hsinchu C.	6,008	142	367	281	774	280	123	126
苗栗縣Miaoli C.	5,418	94	421	188	478	967	102	138
彰化縣Changhua C.	12,722	141	605	322	422	3,186	358	381
南投縣Nantou C.	4,988	82	262	159	221	1,493	135	166
雲林縣Yunlin C.	6,739	73	641	205	345	906	301	322
嘉義縣Chiayi C.	5,071	58	373	132	240	390	466	296
屏東縣Pingtung C.	8,840	129	334	203	306	404	424	2,223
臺東縣Taitung C.	2,347	29	227	106	259	141	113	283
花蓮縣Hualien C.	4,489	81	460	253	435	179	68	129
澎湖縣Penghu C.	1,438	5	152	49	87	123	95	292
基隆市Keelung City	5,136	129	1,006	605	333	155	52	87
新竹市Hsinchu City	5,829	160	282	262	331	261	132	112
嘉義市Chiayi City	3,155	54	175	119	130	257	188	139
福建省Fuchien Prov.	2,207	19	347	150	238	146	92	176
金門縣Kinmen C.	1,941	14	294	122	188	128	80	163
連江縣Lienchiang C.	266	5	53	28	50	18	12	13

TABLE 11. MIGRATION REGISTRATION OF RESIDENT POPULATION OF THE YEAR - BY LOCALITY(END)

3. FEMALE

Unit : Persons

Emigrants / Out-migrants							鄉鎮區內住址變更 Change Residence	
To Other Provinces (Cities)			往本省 他縣市 Other C. & City of Prov.	往本縣 市他鄉 鎮市區 Other Town- ship, City & Dist.	廢止戶籍 Cancelled Reg.	其他 Others	入 In	出 Out
臺灣省 Taiwan Prov.	福建省 Fuchien Prov.	其他省市 Others						
25,470	1,593	—	14,189	145,667	81	86	178,234	178,234
6,019	385	—	—	20,906	20	21	34,973	34,973
3,434	172	—	—	14,730	23	9	18,850	18,850
3,951	243	—	—	15,587	8	13	23,238	23,238
5,697	162	—	—	24,934	5	11	22,315	22,315
1,902	92	—	—	13,419	1	6	10,985	10,985
4,177	165	—	—	23,266	6	5	18,873	18,873
—	374	—	14,180	32,089	17	18	48,057	48,057
—	15	—	500	3,698	3	2	3,475	3,475
—	26	—	1,498	2,389	1	1	4,668	4,668
—	30	—	1,005	1,995	—	—	4,048	4,048
—	49	—	1,805	5,451	2	—	7,325	7,325
—	31	—	849	1,586	3	1	3,608	3,608
—	39	—	1,348	2,556	2	1	4,315	4,315
—	26	—	1,750	1,338	2	—	2,178	2,178
—	47	—	650	4,113	1	6	4,822	4,822
—	13	—	427	749	—	—	1,962	1,962
—	24	—	569	2,286	1	4	2,622	2,622
—	11	—	241	383	—	—	852	852
—	28	—	418	2,322	—	1	2,476	2,476
—	19	—	1,957	2,310	2	1	3,588	3,588
—	16	—	1,163	913	—	1	2,118	2,118
290	—	—	9	736	1	3	943	943
227	—	—	4	717	1	3	869	869
63	—	—	5	19	—	—	74	74

表12. 現住原住民人口數—按月別分

單位：人

年(月)底別 End of Year (Month)	總計 Grand total			平地
	合計 Total	男性 Male	女性 Female	合計 Total
一〇三年 2014	540,023	263,252	276,771	253,716
一〇四年 2015	546,698	266,041	280,657	256,730
一〇五年 2016	553,228	268,929	284,299	259,647
一〇六年 2017	559,426	271,683	287,743	262,316
一〇七年 2018	565,561	274,238	291,323	265,101
一〇八年 2019	571,427	276,739	294,688	267,721
一〇九年 2020	576,792	279,070	297,722	269,966
一一〇年 2021	580,758	280,886	299,872	271,606
一一一年 2022	584,125	282,130	301,995	272,797
七月 July	582,008	281,382	300,626	271,981
八月 Aug.	582,485	281,583	300,902	272,162
九月 Sept.	582,846	281,714	301,132	272,298
十月 Oct.	583,299	281,872	301,427	272,486
十一月 Nov.	583,710	282,000	301,710	272,657
十二月 Dec.	584,125	282,130	301,995	272,797
一一二年 2023	586,905	283,167	303,738	273,970
一月 Jan.	584,556	282,305	302,251	272,996
二月 Feb.	584,963	282,452	302,511	273,158
三月 Mar.	585,455	282,643	302,812	273,374
四月 Apr.	585,813	282,775	303,038	273,536
五月 May	586,191	282,897	303,294	273,689
六月 June	586,538	283,030	303,508	273,854
七月 July	586,905	283,167	303,738	273,970
較上月增減(%) VS. with Last Month	0.06	0.05	0.08	0.04
較上年同月增減(%) VS. with Last Year	0.84	0.63	1.04	0.73

資料來源：本部戶政司。

TABLE 12. INDIGENOUS PEOPLE - BY MONTH

Unit: Persons

原住民 Plain-land Indigenous People		山地原住民 Mountain Indigenous People		
男性 Male	女性 Female	合計 Total	男性 Male	女性 Female
124,920	128,796	286,307	138,332	147,975
126,144	130,586	289,968	139,897	150,071
127,438	132,209	293,581	141,491	152,090
128,573	133,743	297,110	143,110	154,000
129,724	135,377	300,460	144,514	155,946
130,773	136,948	303,706	145,966	157,740
131,657	138,309	306,826	147,413	159,413
132,322	139,284	309,152	148,564	160,588
132,685	140,112	311,328	149,445	161,883
132,398	139,583	310,027	148,984	161,043
132,482	139,680	310,323	149,101	161,222
132,524	139,774	310,548	149,190	161,358
132,579	139,907	310,813	149,293	161,520
132,636	140,021	311,053	149,364	161,689
132,685	140,112	311,328	149,445	161,883
133,146	140,824	312,935	150,021	162,914
132,781	140,215	311,560	149,524	162,036
132,827	140,331	311,805	149,625	162,180
132,920	140,454	312,081	149,723	162,358
132,977	140,559	312,277	149,798	162,479
133,033	140,656	312,502	149,864	162,638
133,096	140,758	312,684	149,934	162,750
133,146	140,824	312,935	150,021	162,914
0.04	0.05	0.08	0.06	0.10
0.56	0.89	0.94	0.70	1.16

Source: Dept. of Household Registration, MOI.

表13. 現住原住民人口數—按區域別分

單位：人

區域別 Locality	總計 Grand Total			平地 Total
	合計 Total	男性 Male	女性 Female	合計 Total
一一二年底 End of July, 2023	586,905	283,167	303,738	273,970
新北市 New Taipei City	58,226	26,873	31,353	39,577
臺北市 Taipei City	17,038	7,277	9,761	9,915
桃園市 Taoyuan City	81,418	38,794	42,624	44,809
臺中市 Taichung City	37,304	17,176	20,128	15,195
臺南市 Tainan City	9,099	3,867	5,232	4,161
高雄市 Kaohsiung City	36,943	17,329	19,614	13,896
臺灣省 Taiwan Prov.	345,301	171,051	174,250	145,568
宜蘭縣 Yilan C.	18,196	8,880	9,316	2,891
新竹縣 Hsinchu C.	22,257	10,942	11,315	3,200
苗栗縣 Miaoli C.	11,555	5,641	5,914	4,621
彰化縣 Changhua C.	6,308	2,737	3,571	3,115
南投縣 Nantou C.	29,448	14,711	14,737	1,778
雲林縣 Yunlin C.	2,792	1,112	1,680	1,419
嘉義縣 Chiayi C.	6,003	2,805	3,198	967
屏東縣 Pingtung C.	61,161	30,096	31,065	5,005
臺東縣 Taitung C.	78,283	39,894	38,389	55,219
花蓮縣 Hualien C.	93,327	46,853	46,474	56,320
澎湖縣 Penghu C.	688	335	353	354
基隆市 Keelung City	9,499	4,604	4,895	8,000
新竹市 Hsinchu City	4,542	1,930	2,612	2,258
嘉義市 Chiayi City	1,242	511	731	421
福建省 Fuchien Prov.	1,576	800	776	849
金門縣 Kinmen C.	1,259	623	636	690
連江縣 Lienchiang C.	317	177	140	159

資料來源：本部戶政司。

TABLE 13. INDIGENOUS PEOPLE - BY LOCALITY

Unit : Persons

原住民 Plain-land Indigenous People		山地原住民 Mountain Indigenous People		
男性 Male	女性 Female	合計 Total	男性 Male	女性 Female
133,146	140,824	312,935	150,021	162,914
18,688	20,889	18,649	8,185	10,464
4,331	5,584	7,123	2,946	4,177
21,794	23,015	36,609	17,000	19,609
7,228	7,967	22,109	9,948	12,161
1,786	2,375	4,938	2,081	2,857
6,471	7,425	23,047	10,858	12,189
72,429	73,139	199,733	98,622	101,111
1,262	1,629	15,305	7,618	7,687
1,462	1,738	19,057	9,480	9,577
2,299	2,322	6,934	3,342	3,592
1,385	1,730	3,193	1,352	1,841
776	1,002	27,670	13,935	13,735
564	855	1,373	548	825
376	591	5,036	2,429	2,607
2,326	2,679	56,156	27,770	28,386
28,298	26,921	23,064	11,596	11,468
28,362	27,958	37,007	18,491	18,516
171	183	334	164	170
3,956	4,044	1,499	648	851
1,035	1,223	2,284	895	1,389
157	264	821	354	467
419	430	727	381	346
332	358	569	291	278
87	72	158	90	68

Source : Dept. of Household Registration, MOI.

表14. 戶政管理及便民服務案件

單位：件；人

年(月)別 Year(Month)	戶政管理件數 Services Cases of Population Administration						
	合計 Total	虛報遷入(出)登記 False Register of Migration	無戶籍人口 Register Not Registered	重複戶籍 Register Reduplicated	未接受戶籍校正 Not Correct Register	發現不法取得、冒用、變造國民身分證 Illegally Obtained, Fake or Mutation of Identity Card	受理公文件數 The Amount of Handled Documents
一〇三年 2014	651	607	9	30	5	—	—
一〇四年 2015	1,348,564	582	5	27	8	71	1,347,871
一〇五年 2016	1,350,936	542	9	27	1	94	1,350,263
一〇六年 2017	1,265,472	165	6	23	1	56	1,265,221
一〇七年 2018	1,235,457	149	2	30	1	124	1,235,151
一〇八年 2019	1,191,937	144	11	21	—	60	1,191,701
一〇九年 2020	1,158,912	163	5	16	—	75	1,158,653
一一〇年 2021	1,169,382	199	8	20	—	137	1,169,018
一一一年 2022	1,128,985	271	8	26	3	88	1,128,589
七月 July	89,536	15	4	2	—	9	89,506
八月 Aug.	97,716	10	—	5	—	9	97,692
九月 Sept.	94,755	10	—	5	—	12	94,728
十月 Oct.	86,967	13	1	—	2	3	86,948
十一月 Nov.	93,824	11	—	1	—	4	93,808
十二月 Dec.	100,942	13	—	1	—	9	100,919
一一二年 2023	640,876	64	2	5	—	50	640,755
一月 Jan.	72,493	1	1	—	—	11	72,480
二月 Feb.	86,994	8	—	2	—	7	86,977
三月 Mar.	103,750	15	1	—	—	6	103,728
四月 Apr.	80,334	4	—	—	—	3	80,327
五月 May	106,772	19	—	1	—	4	106,748
六月 June	95,034	8	—	2	—	12	95,012
七月 July	95,499	9	—	—	—	7	95,483
較上月增減(%) VS. with Last Month	0.49	12.50	--	-100.00	--	-41.67	0.50
較上年同月增減(%) VS. with Last Year	6.66	-40.00	-100.00	-100.00	--	-22.22	6.68

資料來源：本部戶政司與直轄市及縣(市)政府。
 說明：1. 103年2月起將「便民服務」之「其他」詳列「辦理護照人別確認」、「辦理自然人憑證」、「網路預約辦理戶籍登記」、「國民身分證掛失(含撤銷)」、「派員查明居住事實服務」、「跨機關通報服務」、「到校受理初領國民身分證」等項目。
 2. 未領(換)國民身分證(人)包括年滿14歲未申請初領及全面換證未換領者，103年2月起加強年滿14歲未申請初領者之統計。
 3. 104年1月起將「戶政管理件數」新增「發現不法取得、冒用、變造國民身分證」、「受理公文件數」，刪除其他逾期登記項。
 4. 112年3月25日起「便民服務」之「其他」新增「辦理護照申請收件」項目。

TABLE 14. OFFENSE AND SERVICE CASES OF POPULATION ADMINISTRATION

Unit : Cases;Persons

合計 Total	便民服務件數 Citizen Service Cases			
	電話、傳真申請戶籍資料 Applied by Telephone or Fax	通信、網路申請戶籍資料 Applied by Mailor Network	派員到家辦理服務 Home Service	填發一次告知單(件) Filled Once Notification (Cases)
2,517,324	25,728	42,525	11,870	188,328
3,099,127	51,241	38,189	14,083	224,732
3,716,391	59,835	38,197	17,060	247,571
4,652,456	67,709	36,652	17,387	204,731
5,398,970	74,687	41,282	20,666	184,039
5,732,889	79,212	45,508	17,364	175,162
5,498,872	75,756	58,367	11,762	172,164
5,361,592	71,740	86,012	8,199	176,392
5,588,897	83,245	140,619	6,535	192,675
478,592	7,321	12,585	480	16,634
486,317	7,819	13,020	546	17,963
488,628	7,081	13,379	531	16,104
375,432	7,300	11,973	558	15,128
426,443	7,518	13,837	622	16,264
503,227	7,435	14,088	697	16,046
3,523,010	55,654	122,419	5,020	105,611
398,596	6,351	10,371	541	12,571
478,297	8,147	14,387	659	14,594
594,434	9,617	18,074	844	18,193
446,948	7,298	18,492	791	13,369
605,930	8,734	22,670	746	16,158
497,997	7,900	19,547	801	15,122
500,808	7,607	18,878	638	15,604
0.56	-3.71	-3.42	-20.35	3.19
4.64	3.91	50.00	32.92	-6.19

Source : Dept. of Household Registration Affairs, MOI., County and City Government.
 Note : 1.The figures of "Others" of "Citizen Service Cases" are splitted into 7 new categories resulting in a mass increase since Feb. 2014.
 2.The figures of "Not Having Identity Cards" include those citizens over 14 but not having applied for Identity Card and those not yet having applied for the next generation Identity Card. Because of checking thorough data, the figures of citizens over 14 not having applied for Identity Card are increased since Feb. 2014.
 3."Service Cases of Population Administration" added "Illegally Obtained, Fake or Mutation of Identity Card" and "The Amount of Handled Documents" since Jan. 2015, and deleted all items without registration in designated time.
 4.The figures of "Others" of "Citizen Service Cases" added "Receipt of Passport Application" since Mar.25,2023.

表14. 戶政管理及便民服務案件

單位：件；人

便民服務件數 Citizen Service Cases						
其他 Others						
小計	辦理護照人別確認	辦理護照申請收件	辦理自然人憑證	網路預約辦理戶籍登記	國民身分證掛失(含撤銷)	派員查明居住事實服務
Subtotal	Identity Verification of Passport Application	Receipt of Passport Application	Application of Citizen Digital Certificate	Online Reservation of Household Registration	Loss Report of Identity Card (Including Revocation)	Reside Fact Inquiry Service
2,248,873	-	-	-	-	-	-
2,770,882	454,182	-	688,904	16,153	504,959	11,221
3,353,728	457,200	-	471,790	15,112	534,471	11,425
4,325,977	451,454	-	524,007	15,757	511,620	11,951
5,078,296	425,962	-	564,269	16,534	492,685	12,442
5,415,643	366,414	-	596,276	17,407	470,226	12,329
5,180,823	44,227	-	666,325	19,331	446,103	12,177
5,019,249	11,896	-	616,115	24,739	411,298	9,264
5,165,823	26,104	-	579,427	30,093	401,041	10,171
441,572	1,131	-	44,405	2,361	32,417	842
446,969	1,287	-	46,940	1,703	36,698	976
451,533	1,360	-	39,907	2,676	32,933	888
340,473	2,798	-	38,686	2,401	32,967	793
388,202	4,265	-	40,505	3,588	40,347	784
464,961	5,736	-	42,408	3,306	35,309	1,050
3,234,306	62,996	137,261	399,634	23,495	241,276	6,401
368,762	4,375	-	35,362	2,267	31,395	777
440,510	8,932	-	48,233	3,455	34,078	1,041
547,706	11,779	6,800	60,491	3,915	41,247	1,072
406,998	8,864	30,961	51,119	2,767	32,169	772
557,622	10,213	37,811	109,234	4,649	36,149	895
454,627	9,518	32,161	47,597	3,262	33,030	929
458,081	9,315	29,528	47,598	3,180	33,208	915
1.44	-2.13	-8.19	0.00	-2.51	0.54	-1.51
-2.95	723.61	--	7.19	34.69	2.44	8.67

資料來源：戶政司與直轄市及縣(市)政府。
 說明：03年2月起將「便民服務」之「其他」詳列「辦理護照人別確認」、「辦理自然人憑證」、「網路預約辦理戶籍登記」、「國民身分證掛失(含撤銷)」、「派員查明居住事實服務」、「跨機關通報服務」、「到校受理初領國民身分證」等項目。
 2. 未領(換)國民身分證(人)包括年滿14歲未申請初領及全面換證未換領者,103年2月起加強年滿14歲未申請初領者之統計。
 3. 104年1月起將「戶政管理件數」新增「發現不法取得、冒用、變造國民身分證」、「受理公文件數」,刪除其他逾期登記項。
 4. 112年3月25日起「便民服務」之「其他」新增「辦理護照申請收件」項目。

TABLE 14. OFFENSE AND SERVICE CASES OF POPULATION ADMINISTRATION

Unit : Cases;Persons

便民服務件數 Citizen Service Cases		月底未領(換)國民身分證(人)			月底櫃臺服務窗口數(件)
其他 Others		Not Having Identity Card (Persons)			
跨機關通報服務	到校受理初領國民身分證	合計	初領	全面換證	Located Service Window (Cases)
Cross Agency Notification Service	Apply for Initial Issuance of Identity Card at School	Total	Initial Issuance of Identity Card	Replacement of Identity Card	
-	-	145,267	-	-	3,280
929,697	165,766	264,301	251,505	12,796	3,325
1,693,672	170,058	274,526	258,813	15,713	3,232
2,668,676	142,512	258,757	244,434	14,323	3,209
3,426,204	140,200	252,248	239,119	13,129	3,151
3,816,807	136,184	247,902	236,045	11,857	3,136
3,884,027	108,633	273,474	262,590	10,884	3,096
3,817,937	128,000	279,061	269,392	9,669	3,086
3,976,367	142,620	245,976	237,194	8,782	3,091
360,412	4	209,889	200,706	9,183	3,063
359,218	147	213,988	204,643	9,345	3,058
373,031	738	226,864	217,850	9,014	3,088
260,068	2,760	238,773	229,759	9,014	3,089
296,782	1,931	249,037	240,160	8,877	3,095
366,554	10,598	245,976	237,194	8,782	3,091
2,239,475	123,768	170,679	161,252	9,427	3,066
275,622	18,964	235,838	227,070	8,768	3,085
323,947	20,824	219,735	207,500	12,235	3,081
349,330	73,072	158,466	149,609	8,857	3,081
270,425	9,921	158,471	149,201	9,270	3,060
357,755	916	162,444	154,103	8,341	3,086
328,080	50	166,043	157,623	8,420	3,080
334,316	21	170,679	161,252	9,427	3,066
1.90	-58.00	2.79	2.30	11.96	-0.45
-7.24	425.00	-18.68	-19.66	2.66	0.10

Source : Dept. of Household Registration Affairs, MOI, County and City Government.
 Note : 1.The figures of "Others" of "Citizen Service Cases" are splitted into 7 new categories resulting in a mass increase since Feb. 2014.
 2.The figures of "Not Having Identity Cards" include those citizens over 14 but not having applied for Identity Card and those not yet having applied for the next generation Identity Card. Because of checking thorough data, the figures of citizens over 14 not having applied for Identity Card are increased since Feb. 2014.
 3."Service Cases of Population Administration" added "Illegal Obtained, Fake or Mutilation of Identity Card" and "The Amount of Handled Documents" since Jan. 2015, and deleted all items without registration in designated time.
 4.The figures of "Others" of "Citizen Service Cases" added "Receipt of Passport Application" since Mar.25,2023.

表15. 合作事業概況

年(半年)底別 End of Year(Half Year)	社(場) 數 No. of Cooperatives	社(場)員數	
		個人社員(人)	
		計 Sub. T	男 Male
一〇三年 2014	4,460	2,345,235	1,252,819
一〇四年 2015	4,324	2,211,438	1,195,587
一〇五年 2016	4,260	2,130,344	1,160,503
一〇六年 2017	4,111	2,081,936	1,135,370
一〇七年 2018	4,004	1,999,715	1,091,302
一〇八年 2019	3,867	1,970,339	1,091,788
一〇九年 2020	3,937	1,851,860	1,008,629
一一〇年 2021	3,885	1,870,374	1,041,573
一一一年 2022	3,872	1,761,607	961,002
六月 June	3,853	1,768,856	968,643
十二月 Dec.	3,872	1,761,607	961,002
一一二年 2023	3,840	1,730,385	940,866
六月 June	3,840	1,730,385	940,866
較上期增減(%) VS. with Last Period	-0.83	-1.77	-2.10
較上年同期增減(%) VS. with Last Year	-0.34	-2.17	-2.87

資料來源：本部合作及人民團體司籌備處、直轄市、縣(市)政府，中華民國儲蓄互助協會。
說明：本表資料不含信用合作社。

Table 15. COOPERATIVE BUSINESS

No. of Cooperative Members		股金 總額 (千元) Capital (NT\$1,000)	平均每 社股金 (千元) Capital per Cooperative (NT\$1,000)
Individual Member (Persons)	法人社員 (個) No. of Legal Persons		
女 Female			
1,092,416	5,441	26,067,725	5,845
1,015,851	5,346	26,760,597	6,189
969,841	4,994	27,269,200	6,401
946,566	4,976	27,624,850	6,720
908,413	5,096	27,932,683	6,976
878,551	4,746	28,176,132	7,286
843,231	4,723	28,472,251	7,232
828,801	4,729	28,745,995	7,399
800,605	4,582	28,941,567	7,475
800,213	4,617	28,762,199	7,465
800,605	4,582	28,941,567	7,475
789,519	4,493	28,919,299	7,531
789,519	4,493	28,919,299	7,531
-1.38	-1.94	-0.08	0.76
-1.34	-2.69	0.55	0.89

Source: The Cooperative & Civil Association Preparatory office, MOI., County and City Government, Credit Union League of the Republic of China.
Note: The data of Credit Cooperatives are not included.

表16. 全國性人民團體

單位：團體數

年(季)底別 End of Year(Quarter)	政治團體 Political Associations		職業團體 Occupational Associations			
	政黨 Political Parties	全國性 政治團體 Nation-Wide Political Associations	合計 Total	工業團體 Industrial Associations	商業團體 Commercial Associations	自由職 業團體 Professional Associations
一〇三年 2014	259	46	332	149	131	52
一〇四年 2015	287	47	340	154	134	52
一〇五年 2016	305	48	350	155	144	51
一〇六年 2017	328	50	354	156	147	51
一〇七年 2018	290	49	359	155	150	54
一〇八年 2019	291	45	366	156	153	57
一〇九年 2020	127	—	369	157	155	57
一一〇年 2021	112	—	371	157	157	57
一一一年 2022	82	—	375	157	161	57
第二季 2nd Qua.	80	—	375	157	161	57
第三季 3rd Qua.	80	—				
第四季 4th Qua.	82	—	375	157	161	57
一一二年 2023	80	—	378	157	164	57
第一季 1st Qua.	80	—				
第二季 2nd Qua.	80	—	378	157	164	57
較上季增減(%) VS. with Last Quarter	0.00	--	0.80	—	1.86	—
較上年同季增減(%) VS. with Last Year	0.00	--	0.80	—	1.86	—

資料來源：本部民政司、合作及人民團體司籌備處。

說明：1. 因應政黨法公布施行，截至109年5月底，所有未依法另行成立政黨之政治團體均被廢止立案，已無全國性政治團體。

2. 111年10月新增軒轅黨，12月新增台灣麻將最大黨；112年3月新增民主監督聯盟，5月新增中華保台反共復興黨。

TABLE 16. NATIONAL-WIDE CIVIC ASSOCIATIONS

Unit : Associations

合計 Total	社會團體 Social Associations						國際團體 International Associations	經濟業 務團體 Economic Business Associations	環保、同鄉、同學 校友會 及其他 Others(1)
	學術文化團體 Academic & Cultural Associations	醫療衛生團體 Medical Associations	宗教團體 Religious Associa- tions	體育團體 Sports Associa- tions	社會服務及慈善團體 Social Services & Charity Associations	自由職業團體 Professional Associations			
12,363	2,639	1,061	1,282	1,190	2,643	151	2,373	1,024	
14,371	3,405	1,234	1,317	1,229	3,071	237	2,630	1,248	
15,539	3,719	1,320	1,403	1,324	3,324	219	2,883	1,347	
16,277	3,881	1,393	1,465	1,382	3,492	212	3,035	1,417	
17,892	4,295	1,521	1,549	1,493	3,887	246	3,379	1,522	
19,439	4,690	1,634	1,644	1,639	4,240	256	3,684	1,652	
20,836	5,040	1,715	1,718	1,757	4,669	263	3,894	1,780	
21,974	5,347	1,779	1,788	1,848	5,002	278	4,041	1,891	
22,778	5,636	1,797	1,841	1,910	5,269	279	4,078	1,968	
22,261	5,469	1,781	1,810	1,867	5,087	274	4,041	1,932	
22,778	5,636	1,797	1,841	1,910	5,269	279	4,078	1,968	
23,280	5,776	1,812	1,874	1,948	5,443	289	4,124	2,014	
23,280	5,776	1,812	1,874	1,948	5,443	289	4,124	2,014	
2.20	2.48	0.83	1.79	1.99	3.30	3.58	1.13	2.34	
4.58	5.61	1.74	3.54	4.34	7.00	5.47	2.05	4.24	

Source : Dept. of Civil Affairs, The Cooperative & Civil Association Preparatory office, MOI.

Note : In compliance with the Political Parties Act, by the end of May 2020, all the political associations failed to transition into political parties had been abolished and there are no nation-wide political associations.

表17. 辦理土地登記及標示變更登記－按月別分

年 (月) 別 Year (Month)	土地登記 Registration of Land		土地標示變更登記 Registration of Change in Land Descriptions	
			合 計 Total	
	總筆數 Total Plots	總面積 (平方公尺) Total Area (m ²)	筆 數 Plots	面 積 (平方公尺) Area (m ²)
一〇三年 2014	3,563,292	2,932,275,217	502,127	1,188,214,102
一〇四年 2015	3,417,353	3,045,401,360	480,367	1,193,077,546
一〇五年 2016	3,020,071	2,203,974,401	431,646	658,454,313
一〇六年 2017	3,126,809	2,474,145,918	431,428	985,471,280
一〇七年 2018	3,280,146	2,564,779,740	465,330	1,097,791,516
一〇八年 2019	3,288,348	2,257,065,431	409,334	830,196,802
一〇九年 2020	3,807,945	2,575,431,715	478,592	901,922,191
一一〇年 2021	3,682,778	2,483,930,282	469,421	906,770,983
一一一年 2022	3,514,977	2,197,356,046	394,452	729,440,462
七 月 July	277,458	141,224,279	24,721	31,852,551
八 月 Aug.	294,022	176,378,443	26,604	49,934,585
九 月 Sept.	262,932	157,832,165	17,385	32,970,080
十 月 Oct.	314,220	245,058,170	74,070	131,483,057
十一月 Nov.	341,348	231,493,102	86,292	112,115,388
十二月 Dec.	295,400	170,297,188	26,163	52,346,722
一一二年 2023	1,881,152	1,025,433,995	134,802	256,431,966
一 月 Jan.	206,213	131,027,374	13,021	39,114,763
二 月 Feb.	232,927	140,644,717	16,652	37,861,178
三 月 Mar.	308,395	176,918,175	19,112	42,572,790
四 月 Apr.	268,191	127,111,006	17,152	28,832,403
五 月 May	312,290	168,539,898	26,606	47,995,258
六 月 June	284,942	146,845,628	24,102	32,028,974
七 月 July	268,194	134,347,197	18,157	28,026,600
較上月增減(%) VS. with Last Month	-5.88	-8.51	-24.67	-12.50
較上年同月增減(%) VS. with Last Year	-3.34	-4.87	-26.55	-12.01

資料來源：直轄市、縣(市)政府。

說明：1. 土地登記係指土地標示變更、所有權第一次、移轉及他項權利等各項登記之總計。
2. 筆數：依各實際辦理之土地筆數計算，土地以地號為基本計算單位，即1地號為1筆。
3. 自106年1月1日起正式廢除地目等則制度，並停止辦理地目變更登記。

TABLE 17. REGISTRATION OF LAND AND REGISTRATION OF CHANGE IN LAND DESCRIPTIONS - BY MONTH

Registration of Change in Land Descriptions				
分 割 Subdivision	合 併 Combination	重測、重劃		
筆 數 Plots	面 積 (平方公尺) Area (m ²)	筆 數 Plots	面 積 (平方公尺) Area (m ²)	筆 數 Plots
187,041	249,551,200	21,449	57,684,899	199,755
173,987	290,967,812	18,308	43,442,057	185,562
159,076	260,126,250	15,186	39,502,162	187,661
163,545	270,230,057	15,082	39,331,537	191,717
163,253	287,813,888	14,775	34,109,953	183,756
159,629	283,693,277	14,292	35,206,945	165,266
165,053	350,172,256	14,125	36,620,296	176,088
160,335	324,172,511	13,934	38,200,951	168,663
160,292	316,760,500	13,369	31,864,620	157,911
13,682	22,668,288	1,130	2,323,635	5,779
13,097	23,786,492	1,252	2,982,261	6,542
12,306	21,432,248	1,181	2,492,829	255
11,671	29,191,519	936	2,371,752	58,058
14,143	24,266,258	1,106	2,641,699	65,787
12,118	25,809,992	1,108	2,997,665	6,216
78,677	153,536,870	6,916	19,790,492	15,116
9,632	16,760,059	865	1,972,181	152
10,328	25,123,573	898	3,034,361	886
13,124	31,367,226	1,203	3,101,225	277
8,832	16,436,321	826	2,983,583	176
13,524	27,944,454	1,119	2,921,245	5,035
12,428	21,431,835	1,021	3,510,333	7,149
10,809	14,473,401	984	2,267,563	1,441
-13.03	-32.47	-3.62	-35.40	-79.84
-21.00	-36.15	-12.92	-2.41	-75.06

Source : County and City Government.

Note : 1.Registration of Land contains Change in Land Descriptions, Initial Registration, Ownership Transfer, Other Rights.
2.Plots refer to each land number as a unit.
3.The item, "Changes in Land Category", has been officially abolished since January 1st, 2017 and the government has stopped handling it.

表17. 辦理土地登記及標示變更登記—按月別分(續)

年 (月) 別 Year (Month)	土地標示變更登記			
	Resurvey /Readjust	減 失 Reduction	地目變更 Change	
	面積 (平方公尺) Area (m ²)	筆 數 Plots	面 積 (平方公尺) Area (m ²)	筆 數 Plots
一〇三年 2014	261,793,987	49	29,189	16,822
一〇四年 2015	247,531,003	40	19,320	18,377
一〇五年 2016	247,704,811	14	9,136	11,609
一〇六年 2017	263,594,809	3	1,000	191
一〇七年 2018	245,817,677	—	—	—
一〇八年 2019	218,071,046	—	—	—
一〇九年 2020	229,574,958	2	28,706	—
一一〇年 2021	228,754,932	2	494	—
一一一年 2022	207,132,326	—	—	—
七 月 July	1,335,982	—	—	—
八 月 Aug.	8,082,031	—	—	—
九 月 Sept.	502,419	—	—	—
十 月 Oct.	94,560,519	—	—	—
十一月 Nov.	80,865,044	—	—	—
十二月 Dec.	6,281,092	—	—	—
一一二年 2023	11,018,834	1	1,718	—
一 月 Jan.	139,542	—	—	—
二 月 Feb.	760,839	—	—	—
三 月 Mar.	316,771	—	—	—
四 月 Apr.	131,002	—	—	—
五 月 May	3,725,600	1	1,718	—
六 月 June	2,720,571	—	—	—
七 月 July	3,224,510	—	—	—
較上月增減(%) VS. with Last Month	18.52	--	--	--
較上年同月增減(%) VS. with Last Year	141.36	--	--	--

TABLE 17. REGISTRATION OF LAND AND REGISTRATION OF CHANGE IN LAND DESCRIPTIONS - BY MONTH (CONT.)

in Land Category	Registration of Change in Land Descriptions			
	使用編定 Designation	其 他 Others		
	面積 (平方公尺) Area (m ²)	筆 數 Plots	面 積 (平方公尺) Area (m ²)	筆 數 Plots
6,839,785	50,911	575,776,357	26,100	36,538,684
17,405,426	55,105	563,110,333	28,988	30,601,594
5,904,234	37,536	83,547,941	20,564	21,659,780
88,573	42,626	392,618,585	18,264	19,606,718
—	42,945	277,437,318	60,601	252,612,680
—	52,841	272,400,188	17,306	20,825,345
—	91,308	210,317,703	32,016	75,208,273
—	105,139	290,246,316	21,348	25,395,778
—	41,363	152,056,382	21,517	21,626,635
—	2,264	3,957,505	1,866	1,567,141
—	3,025	13,300,049	2,688	1,783,753
—	2,422	7,146,935	1,221	1,395,649
—	1,899	3,699,461	1,506	1,659,807
—	3,955	3,348,606	1,301	993,780
—	5,276	15,896,464	1,445	1,361,509
—	18,047	56,145,680	16,045	15,938,371
—	1,455	18,923,349	917	1,319,633
—	3,271	7,829,649	1,269	1,112,755
—	2,916	6,014,634	1,592	1,772,933
—	2,441	4,552,172	4,877	4,729,325
—	2,006	8,208,379	4,921	5,193,862
—	1,949	3,309,085	1,555	1,057,150
—	4,009	7,308,412	914	752,713
--	105.70	120.86	-41.22	-28.80
--	77.08	84.67	-51.02	-51.97

表18. 辦理土地登記及標示變更登記－按區域別分

區 域 別 Locality	土地登記 Registration of Land		土地標示變更登記 Total	
	總筆數 Total Plots	總面積 (平方公尺) Total Area (m ²)	筆 數 Plots	面 積 (平方公尺) Area (m ²)
一二年七月 July, 2023	268,194	134,347,197	18,157	28,026,600
新 北 市 New Taipei City	41,350	10,981,217	653	1,519,056
臺 北 市 Taipei City	20,785	1,549,461	308	133,211
桃 園 市 Taoyuan City	29,295	10,720,913	958	1,102,353
臺 中 市 Taichung City	32,888	15,263,315	2,607	6,567,877
臺 南 市 Tainan City	24,446	10,721,894	3,409	1,904,441
高 雄 市 Kaohsiung City	24,234	9,398,438	1,263	1,406,815
臺 灣 省 Taiwan Prov.	94,013	74,880,953	8,793	15,226,810
宜蘭縣 Yilan C.	6,497	3,755,569	497	458,666
新竹縣 Hsinchu C.	10,195	6,328,028	499	656,888
苗栗縣 Miaoli C.	9,579	9,365,328	719	1,183,647
彰化縣 Changhua C.	14,656	7,662,361	1,342	1,307,652
南投縣 Nantou C.	5,672	10,232,852	740	2,668,807
雲林縣 Yunlin C.	8,936	6,354,417	808	714,540
嘉義縣 Chiayi C.	8,024	7,769,798	1,618	2,600,106
屏東縣 Pingtung C.	8,912	9,993,706	944	2,055,957
臺東縣 Taitung C.	2,638	5,785,183	517	2,284,642
花蓮縣 Hualien C.	4,182	5,597,056	731	1,099,730
澎湖縣 Penghu C.	1,522	423,536	177	58,154
基隆市 Keelung City	5,107	405,455	30	20,118
新竹市 Hsinchu City	5,969	773,785	116	56,142
嘉義市 Chiayi City	2,124	433,880	55	61,760
福 建 省 Fuchien Prov.	1,183	831,005	166	166,036
金門縣 Kinmen C.	1,074	708,969	118	56,255
連江縣 Lienchiang C.	109	122,036	48	109,781

資料來源：直轄市、縣(市)政府。

說明：1. 土地登記係指土地標示變更、所有權第一次、移轉及他項權利之總計。
2. 筆數：依各實際辦理之土地筆數計算，土地以地號為基本計算單位，即1地號為1筆。
3. 自106年1月1日起正式廢除地目等則制度，並停止辦理地目變更登記。

TABLE 18. REGISTRATION OF LAND AND REGISTRATION OF CHANGE IN LAND DESCRIPTIONS - BY LOCALITY

Registration of Change in Land Descriptions				
分 割 Subdivision	合 併 Combination	重測、重劃		
筆 數 Plots	面 積 (平方公尺) Area (m ²)	筆 數 Plots	面 積 (平方公尺) Area (m ²)	筆 數 Plots
10,809	14,473,401	984	2,267,563	1,441
582	1,417,394	39	76,587	—
171	106,336	14	9,550	—
749	783,290	76	119,080	8
875	1,686,053	109	195,115	1,190
1,179	1,030,926	114	159,185	—
947	915,620	63	234,877	8
6,146	8,370,542	564	1,470,665	235
327	159,705	45	107,013	104
418	528,703	40	107,882	8
565	876,227	70	193,468	11
900	729,789	80	141,955	16
446	766,281	59	102,965	53
486	272,395	48	82,097	30
1,101	1,910,168	48	202,975	—
626	1,286,893	87	311,139	13
384	883,238	34	114,670	—
616	812,222	22	68,779	—
102	38,395	8	6,892	—
27	16,444	3	3,674	—
100	47,483	13	7,996	—
48	42,599	7	19,161	—
160	163,240	5	2,504	—
114	53,564	3	2,399	—
46	109,676	2	105	—

Source : County and City Government.

Note : 1.Registration of Land contains Change in Descriptions, Initial Registration, Ownership Transfer, Other Rights.
2.Plots refer to each land number as a unit.
3.The item, "Changes in Land Category", has been officially abolished since January 1st, 2017 and the government has stopped handling it.

表18. 辦理土地登記及標示變更登記－按區域別分(續)

區 域 別 Locality	土地標示變更登記			
	Resurvey /Readjust	減 失 Reduction	地目變更 Change	
	面積 (平方公尺) Area (m ²)	筆 數 Plots	面 積 (平方公尺) Area (m ²)	筆 數 Plots
一二年七月 July, 2023	3,224,510	—	—	—
新 北 市 New Taipei City	—	—	—	—
臺 北 市 Taipei City	—	—	—	—
桃 園 市 Taoyuan City	889	—	—	—
臺 中 市 Taichung City	2,904,547	—	—	—
臺 南 市 Tainan City	—	—	—	—
高 雄 市 Kaohsiung City	19,586	—	—	—
臺 灣 省 Taiwan Prov.	299,489	—	—	—
宜蘭縣 Yilan C.	162,441	—	—	—
新竹縣 Hsinchu C.	6,590	—	—	—
苗栗縣 Miaoli C.	32,712	—	—	—
彰化縣 Changhua C.	12,398	—	—	—
南投縣 Nantou C.	9,980	—	—	—
雲林縣 Yunlin C.	53,037	—	—	—
嘉義縣 Chiayi C.	—	—	—	—
屏東縣 Pingtung C.	22,332	—	—	—
臺東縣 Taitung C.	—	—	—	—
花蓮縣 Hualien C.	—	—	—	—
澎湖縣 Penghu C.	—	—	—	—
基隆市 Keelung City	—	—	—	—
新竹市 Hsinchu City	—	—	—	—
嘉義市 Chiayi City	—	—	—	—
福 建 省 Fuchien Prov.	—	—	—	—
金門縣 Kinmen C.	—	—	—	—
連江縣 Lienchiang C.	—	—	—	—

TABLE 18. REGISTRATION OF LAND AND REGISTRATION OF CHANGE IN LAND DESCRIPTIONS - BY LOCALITY (CONT.)

Registration of Change in Land Descriptions				
in Land Category	使用編定 Designation	其 他 Others		
面 積 (平方公尺) Area (m ²)	筆 數 Plots	面 積 (平方公尺) Area (m ²)	筆 數 Plots	面 積 (平方公尺) Area (m ²)
—	4,009	7,308,412	914	752,713
—	25	12,389	7	12,685
—	—	—	123	17,325
—	49	68,622	76	130,473
—	374	1,724,601	59	57,562
—	2,020	659,895	96	54,436
—	132	211,799	113	24,932
—	1,409	4,631,107	439	455,007
—	12	26,209	9	3,299
—	28	8,700	5	5,013
—	52	55,699	21	25,542
—	237	316,990	109	106,521
—	158	1,776,692	24	12,888
—	181	267,662	63	39,349
—	343	259,517	126	227,446
—	150	403,212	68	32,382
—	99	1,286,733	—	—
—	90	217,946	3	783
—	59	11,746	8	1,121
—	—	—	—	—
—	—	—	3	663
—	—	—	—	—
—	—	—	1	293
—	—	—	1	293
—	—	—	—	—

表19. 辦理土地所有權登記－按月別分

年 (月) 別 Year (Month)	所有權第一次登記 Initial Registration		移 轉 合 計 Total	
	筆 數 Plots	面 積 (平方公尺) Area (㎡)	筆 數 Plots	面 積 (平方公尺) Area (㎡)
一〇三年 2014	11,872	15,895,477	1,364,589	914,237,552
一〇四年 2015	13,413	26,355,352	1,392,421	927,235,270
一〇五年 2016	13,131	83,926,993	1,129,131	776,714,130
一〇六年 2017	10,913	26,531,095	1,180,807	810,160,573
一〇七年 2018	10,863	17,794,356	1,208,337	800,917,886
一〇八年 2019	10,267	16,902,919	1,258,113	757,769,997
一〇九年 2020	8,796	12,111,365	1,594,812	1,021,117,643
一一〇年 2021	6,882	8,477,673	1,498,393	947,889,135
一一一年 2022	8,772	12,638,203	1,396,941	823,834,680
七 月 July	119	234,514	111,524	65,462,470
八 月 Aug.	119	279,026	120,210	70,151,294
九 月 Sept.	441	461,156	110,486	74,587,932
十 月 Oct.	1,685	1,462,606	108,464	66,942,974
十一月 Nov.	3,069	2,235,705	113,084	64,874,407
十二月 Dec.	1,043	2,163,945	123,316	67,692,978
一一二年 2023	1,069	1,870,358	783,808	469,670,248
一 月 Jan.	204	324,151	90,811	54,052,459
二 月 Feb.	148	315,441	100,834	64,364,383
三 月 Mar.	109	167,423	132,509	85,864,631
四 月 Apr.	86	111,028	100,636	58,705,901
五 月 May	249	446,137	129,768	73,075,871
六 月 June	160	204,998	117,222	69,979,988
七 月 July	113	301,180	112,028	63,627,015
較上月增減(%) VS. with Last Month	-29.38	46.92	-4.43	-9.08
較上年同月增減(%) VS. with Last Year	-5.04	28.43	0.45	-2.80

資料來源：直轄市、縣(市)政府。
說 明：贈與含夫妻贈與。

TABLE 19. REGISTRATION OF LAND OWNERSHIP - BY MONTH

登 記 Registration of Ownership Transfer					
買 賣 Transaction			拍 賣 Auction		
筆 數 Plots	面 積 (平方公尺) Area (㎡)	總價額(按公 告現值計)(元) Amount(Announced Current Values)(NT.\$)	筆 數 Plots	面 積 (平方公尺) Area (㎡)	總價額(按公 告現值計)(元) Amount(Announced Current Values)(NT.\$)
648,977	391,303,421	1,536,779,828,638	29,498	23,933,487	51,970,260,818
568,109	314,321,677	1,494,582,938,879	36,645	15,646,772	47,053,762,723
445,568	254,593,520	1,080,318,310,237	20,322	20,403,797	44,773,124,107
495,557	270,240,225	1,260,797,491,683	19,092	11,913,899	43,530,811,803
512,847	271,757,071	1,378,804,064,228	18,370	10,985,988	43,263,378,942
552,638	255,047,779	1,518,030,861,052	17,422	8,362,830	43,441,884,347
616,857	264,640,383	1,752,736,687,903	17,854	11,498,810	44,062,170,902
656,951	281,072,470	1,802,481,334,038	16,263	8,516,823	35,889,009,264
601,417	240,543,812	1,616,547,394,077	19,116	11,389,767	38,444,473,496
47,456	18,612,371	122,551,797,170	1,453	715,045	2,845,185,508
48,716	21,009,182	114,844,720,677	1,698	722,681	2,879,057,642
46,077	20,786,070	111,946,142,664	1,436	887,811	3,346,252,804
41,801	16,601,530	149,308,077,730	1,485	853,678	3,537,792,137
45,487	17,691,526	111,813,449,391	1,532	831,276	3,158,530,824
47,583	18,699,834	129,074,335,617	1,306	750,853	2,478,384,479
298,319	122,557,160	776,717,483,064	9,275	4,713,292	16,672,347,331
33,521	16,439,185	91,073,171,755	1,006	354,767	1,785,258,162
36,049	14,225,888	101,287,006,951	1,175	601,996	2,063,260,806
47,905	19,495,154	119,944,920,024	1,544	720,468	3,158,984,558
37,176	14,161,148	92,191,993,703	1,044	470,952	1,836,406,406
51,153	19,666,408	127,541,346,067	1,732	1,115,647	3,400,919,715
47,667	19,470,410	122,362,848,126	1,367	891,444	2,265,449,308
44,848	19,098,968	122,316,196,439	1,407	558,019	2,162,068,378
-5.91	-1.91	-0.04	2.93	-37.40	-4.56
-5.50	2.61	-0.19	-3.17	-21.96	-24.01

Source : County and City Government.
Note : Gift include Gift from Spouse.

表19. 辦理土地所有權登記—按月別分(續)

年 (月) 別 Year (Month)	移 轉 登 記			
	繼 承 Inheritance		贈 與 Gift	
	筆 數 Plots	面 積 (平方公尺) Area (m ²)	筆 數 Plots	面 積 (平方公尺) Area (m ²)
一〇三年 2014	347,502	235,410,481	209,551	141,901,482
一〇四年 2015	357,332	259,174,581	210,066	136,958,203
一〇五年 2016	371,150	258,889,697	174,326	128,411,035
一〇六年 2017	372,354	286,571,207	175,914	126,424,941
一〇七年 2018	391,311	294,922,743	171,537	119,821,318
一〇八年 2019	390,894	265,915,237	178,094	120,273,728
一〇九年 2020	398,988	287,599,727	183,124	127,156,759
一一〇年 2021	409,897	298,115,405	184,111	125,551,300
一一一年 2022	451,416	333,009,764	194,802	123,984,918
七 月 July	37,858	27,834,433	14,274	8,861,482
八 月 Aug.	43,427	28,114,144	15,326	10,626,894
九 月 Sept.	38,362	34,736,416	13,418	8,382,903
十 月 Oct.	39,481	30,897,332	14,102	8,354,989
十一月 Nov.	40,445	25,263,240	15,256	9,932,237
十二月 Dec.	43,601	28,172,536	18,471	11,539,549
一一二年 2023	279,693	187,267,038	119,841	75,761,578
一 月 Jan.	30,279	20,067,819	17,357	9,758,346
二 月 Feb.	34,846	23,226,624	19,287	10,635,281
三 月 Mar.	48,653	39,058,264	21,004	14,724,799
四 月 Apr.	36,867	24,335,007	14,268	9,498,641
五 月 May	45,392	27,011,996	18,321	11,332,501
六 月 June	42,682	27,930,953	15,147	9,798,397
七 月 July	40,974	25,636,376	14,457	10,013,613
較上月增減(%) VS. with Last Month	-4.00	-8.22	-4.56	2.20
較上年同月增減(%) VS. with Last Year	8.23	-7.90	1.28	13.00

TABLE 19. REGISTRATION OF LAND OWNERSHIP - BY MONTH (CONT.)

Registration of Ownership Transfer			
徵 收 Expropriation		其 他 Others	
筆 數 Plots	面 積 (平方公尺) Area (m ²)	筆 數 Plots	面 積 (平方公尺) Area (m ²)
8,287	3,498,866	120,774	118,189,815
4,844	5,861,261	215,425	195,272,776
5,574	2,170,345	112,191	112,245,736
4,760	2,500,877	113,130	112,509,424
3,261	1,394,320	111,011	102,036,446
2,410	836,759	116,655	107,333,665
1,936	626,534	376,053	329,595,430
2,283	751,677	228,888	233,881,460
2,323	722,142	127,867	114,184,278
112	29,402	10,371	9,409,737
92	23,757	10,951	9,654,635
227	28,845	10,966	9,765,886
189	30,550	11,406	10,204,895
145	26,243	10,219	11,129,886
107	41,737	12,248	8,488,468
1,032	297,658	75,648	79,073,523
377	91,925	8,271	7,340,417
262	45,026	9,215	15,629,569
113	40,229	13,290	11,825,717
151	65,065	11,130	10,175,089
27	19,948	13,143	13,929,372
46	22,030	10,313	11,866,755
56	13,435	10,286	8,306,603
21.74	-39.01	-0.26	-30.00
-50.00	-54.31	-0.82	-11.72

表20. 辦理土地所有權登記—按區域別分

區 域 別 Locality	所有權第一次登記 Initial Registration		移 轉 合 計 Total	
	筆 數 Plots	面 積 (平方公尺) Area (㎡)	筆 數 Plots	面 積 (平方公尺) Area (㎡)
一二年七月 July, 2023	113	301,180	112,028	63,627,015
新 北 市 New Taipei City	4	747	16,994	6,588,052
臺 北 市 Taipei City	—	—	8,206	860,815
桃 園 市 Taoyuan City	14	1,567	12,150	5,265,400
臺 中 市 Taichung City	14	54,816	10,548	4,835,140
臺 南 市 Tainan City	17	47,062	10,576	5,424,873
高 雄 市 Kaohsiung City	1	94	9,096	5,328,988
臺 灣 省 Taiwan Prov.	63	196,894	43,697	34,948,369
宜蘭縣 Yilan C.	—	—	3,148	1,812,261
新竹縣 Hsinchu C.	3	2,502	4,678	3,408,201
苗栗縣 Miaoli C.	5	1,027	4,582	4,182,041
彰化縣 Changhua C.	8	920	6,605	3,434,932
南投縣 Nantou C.	18	143,135	2,567	4,708,574
雲林縣 Yunlin C.	15	21,581	4,941	3,251,870
嘉義縣 Chiayi C.	6	3,915	3,755	3,066,397
屏東縣 Pingtung C.	5	9,095	4,418	5,001,915
臺東縣 Taitung C.	—	—	1,150	2,079,305
花蓮縣 Hualien C.	2	14,219	1,692	2,908,279
澎湖縣 Penghu C.	1	501	1,020	290,865
基隆市 Keelung City	—	—	1,926	289,672
新竹市 Hsinchu City	—	—	2,364	383,117
嘉義市 Chiayi City	—	—	851	130,940
福 建 省 Fuchien Prov.	—	—	761	375,377
金門縣 Kinmen C.	—	—	710	365,212
連江縣 Lienchiang C.	—	—	51	10,165

資料來源：直轄市、縣(市)政府。

TABLE 20. REGISTRATION OF LAND OWNERSHIP - BY LOCALITY

登 記 Registration of Ownership Transfer					
買 賣 Transaction			拍 賣 Auction		
筆 數 Plots	面 積 (平方公尺) Area (㎡)	總價額(按公 告現值計)(元) Amount(Announced Current Values)(NT\$)	筆 數 Plots	面 積 (平方公尺) Area (㎡)	總價額(按公 告現值計)(元) Amount(Announced Current Values)(NT\$)
44,848	19,098,968	122,316,196,439	1,407	558,019	2,162,068,378
6,800	2,047,219	20,603,674,699	132	22,572	223,076,657
3,508	330,647	34,194,805,223	63	12,824	296,660,313
5,308	1,934,509	16,292,887,528	116	26,466	352,258,720
5,549	2,485,078	10,632,283,211	84	26,138	256,202,353
3,813	1,660,443	8,059,954,165	210	92,878	237,540,739
4,750	3,528,115	8,712,483,229	157	30,128	176,042,137
14,982	7,059,586	23,602,035,449	625	343,322	601,078,882
1,096	449,020	2,730,386,550	34	7,517	35,476,685
1,427	618,976	3,866,644,593	14	6,077	14,057,715
1,466	910,477	2,426,782,644	43	28,837	41,408,602
2,304	801,216	2,827,099,342	83	27,143	113,166,824
783	638,871	1,170,583,348	56	32,031	45,894,946
1,331	675,884	1,399,712,699	106	76,513	102,004,579
1,242	781,587	1,267,914,476	61	36,562	46,163,620
1,545	1,186,578	2,064,532,036	75	65,896	63,598,054
335	184,476	312,309,705	46	30,196	15,340,538
640	411,888	1,211,388,584	19	25,593	63,297,010
134	30,500	158,764,283	17	4,828	7,463,611
1,053	183,280	1,313,725,099	15	214	7,804,237
1,238	123,948	2,022,349,782	8	605	23,720,103
388	62,886	829,842,310	48	1,310	21,682,358
138	53,371	218,072,935	20	3,692	19,208,577
135	53,085	216,917,160	20	3,692	19,208,577
3	286	1,155,776	—	—	—

Source : County and City Government.

表20. 辦理土地所有權登記—按區域別分(續)

區 域 別 Locality	移 轉 登 記			
	繼 承 Inheritance		贈 與 Gift	
	筆 數 Plots	面 積 (平方公尺) Area (㎡)	筆 數 Plots	面 積 (平方公尺) Area (㎡)
一二年七月 July, 2023	40,974	25,636,376	14,457	10,013,613
新 北 市 New Taipei City	6,422	2,896,260	1,867	848,005
臺 北 市 Taipei City	2,381	346,421	929	71,776
桃 園 市 Taoyuan City	4,405	1,779,178	1,345	582,804
臺 中 市 Taichung City	2,741	1,371,039	1,384	599,065
臺 南 市 Tainan City	4,172	2,001,531	1,458	1,148,515
高 雄 市 Kaohsiung City	2,683	970,400	938	426,730
臺 灣 省 Taiwan Prov.	17,750	16,078,843	6,403	6,292,854
宜 蘭 縣 Yilan C.	1,271	729,121	419	416,202
新 竹 縣 Hsinchu C.	2,164	1,663,787	698	600,219
苗 栗 縣 Miaoli C.	1,929	1,625,361	674	578,151
彰 化 縣 Changhua C.	2,755	1,484,765	913	604,845
南 投 縣 Nantou C.	981	2,764,698	483	757,935
雲 林 縣 Yunlin C.	2,300	1,644,478	768	677,239
嘉 義 縣 Chiayi C.	1,620	1,185,643	592	718,638
屏 東 縣 Pingtung C.	1,667	2,081,415	733	982,870
臺 東 縣 Taitung C.	358	1,027,369	209	331,288
花 蓮 縣 Hualien C.	484	1,392,986	311	537,908
澎 湖 縣 Penghu C.	565	163,815	84	22,626
基 隆 市 Keelung City	527	56,574	216	31,134
新 竹 市 Hsinchu City	842	203,590	200	25,893
嘉 義 市 Chiayi City	287	55,242	103	7,907
福 建 省 Fuchien Prov.	420	192,705	133	43,865
金 門 縣 Kinmen C.	398	185,582	113	42,260
連 江 縣 Lienchiang C.	22	7,124	20	1,605

TABLE 20. REGISTRATION OF LAND OWNERSHIP - BY LOCALITY (CONT.)

Registration of Ownership Transfer			
徵 收 Expropriation		其 他 Others	
筆 數 Plots	面 積 (平方公尺) Area (㎡)	筆 數 Plots	面 積 (平方公尺) Area (㎡)
56	13,435	10,286	8,306,603
2	191	1,771	773,807
—	—	1,325	99,147
—	—	976	942,444
6	954	784	352,866
1	156	922	521,352
—	—	568	373,615
47	12,135	3,890	5,161,629
5	1,243	323	209,159
—	—	375	519,142
1	344	469	1,038,871
—	—	550	516,963
—	—	264	515,040
—	—	436	177,756
12	3,008	228	340,958
2	242	396	684,914
—	—	202	505,976
27	7,298	211	532,606
—	—	220	69,095
—	—	115	18,471
—	—	76	29,082
—	—	25	3,596
—	—	50	81,744
—	—	44	80,594
—	—	6	1,150

表21. 辦理土地他項權利登記—按月別分

年(月)別 Year (Month)	總計 Grand Total		抵 設定 Creation			
			合計 Total			
	筆數 Plots	面積 (平方公尺) Area (m ²)	筆數 Plots	面積 (平方公尺) Area (m ²)	筆數 Plots	面積 (平方公尺) Area (m ²)
一〇三年 2014	1,684,704	813,928,086	1,649,505	741,083,786	778,548	258,057,955
一〇四年 2015	1,531,152	898,733,192	1,496,223	810,364,177	717,309	335,326,090
一〇五年 2016	1,446,163	684,878,965	1,413,888	617,077,329	708,209	216,539,298
一〇六年 2017	1,503,661	651,982,970	1,469,061	565,652,449	769,413	205,537,539
一〇七年 2018	1,595,616	648,275,982	1,558,485	565,514,614	800,579	210,401,890
一〇八年 2019	1,610,634	652,195,713	1,576,398	587,733,641	837,081	208,886,810
一〇九年 2020	1,725,745	640,280,516	1,687,672	560,078,820	907,033	231,532,401
一一〇年 2021	1,708,082	620,792,490	1,670,684	551,303,568	901,528	213,795,834
一一一年 2022	1,714,812	631,442,701	1,681,521	572,968,556	902,120	235,611,129
七月 July	141,094	43,674,744	138,309	40,340,393	73,309	15,775,441
八月 Aug.	147,089	56,013,538	144,128	50,378,835	76,260	16,309,157
九月 Sept.	134,620	49,812,997	132,166	44,497,662	69,946	18,798,827
十月 Oct.	130,001	45,169,533	127,303	39,415,056	68,255	14,086,308
十一月 Nov.	138,903	52,267,603	136,221	47,279,722	72,735	15,096,942
十二月 Dec.	144,878	48,093,543	142,170	44,505,741	77,213	18,261,363
一一二年 2023	961,473	297,461,422	945,983	274,024,896	491,952	104,824,032
一月 Jan.	102,177	37,536,000	100,277	34,593,750	51,816	11,483,149
二月 Feb.	115,293	38,103,715	113,379	34,792,923	58,244	13,447,674
三月 Mar.	156,665	48,313,331	154,043	45,163,920	83,491	17,234,686
四月 Apr.	150,317	39,461,674	148,564	37,188,847	63,809	14,661,855
五月 May	155,667	47,022,632	152,949	41,705,545	82,917	16,790,587
六月 June	143,458	44,631,668	141,183	42,030,986	77,676	14,794,765
七月 July	137,896	42,392,402	135,588	38,548,925	73,999	16,411,316
較上月增減(%) VS. with Last Month	-3.88	-5.02	-3.96	-8.28	-4.73	10.93
較上年同月增減(%) VS. with Last Year	-2.27	-2.94	-1.97	-4.44	0.94	4.03

資料來源：直轄市、縣(市)政府。

TABLE 21. REGISTRATION OF OTHER RIGHTS IN LAND
- BY MONTH

移轉 Transfer	押 權 Mortgage Rights				其他權利 Others			
	移轉 Transfer		變更 Change				塗銷 Cancellation	
	筆數 Plots	面積 (平方公尺) Area (m ²)	筆數 Plots	面積 (平方公尺) Area (m ²)			筆數 Plots	面積 (平方公尺) Area (m ²)
24,517	38,781,624	156,827	141,592,730	689,613	302,651,477	35,199	72,844,299	
7,940	12,002,190	153,952	146,033,093	617,022	317,002,804	34,929	88,369,015	
11,825	20,528,550	120,846	115,483,906	573,008	264,525,575	32,275	67,801,636	
8,306	9,038,115	113,280	134,699,492	578,062	216,377,303	34,600	86,330,521	
58,122	13,073,613	115,092	119,209,588	584,692	222,829,523	37,131	82,761,368	
9,300	9,734,800	117,202	111,810,667	612,815	257,301,365	34,236	64,462,072	
8,971	9,962,236	122,674	81,859,894	648,994	236,724,288	38,073	80,201,696	
7,418	13,560,916	118,623	96,180,973	643,115	227,765,845	37,398	69,488,922	
6,550	11,086,964	121,136	99,204,259	651,715	227,066,204	33,291	58,474,144	
992	1,028,622	9,097	6,110,561	54,911	17,425,769	2,785	3,334,351	
575	1,055,159	10,723	14,093,575	56,570	18,920,945	2,961	5,634,703	
499	2,477,324	10,267	7,865,749	51,454	15,355,763	2,454	5,315,335	
280	301,868	8,944	6,365,535	49,824	18,661,345	2,698	5,754,477	
419	876,685	9,673	15,568,697	53,394	15,737,399	2,682	4,987,880	
395	412,327	11,155	8,217,078	53,407	17,614,973	2,708	3,587,802	
34,636	6,800,499	62,462	41,656,968	356,933	120,743,397	15,490	23,436,526	
324	286,111	7,886	4,787,972	40,251	18,036,519	1,900	2,942,250	
343	541,293	8,538	4,678,299	46,254	16,125,656	1,914	3,310,793	
1,024	1,291,199	10,116	6,758,840	59,412	19,879,196	2,622	3,149,411	
31,207	2,959,324	8,735	6,866,455	44,813	12,701,213	1,753	2,272,827	
538	778,549	9,892	5,582,062	59,602	18,554,348	2,718	5,317,087	
481	307,507	8,900	6,902,849	54,126	20,025,865	2,275	2,600,682	
719	636,518	8,395	6,080,491	52,475	15,420,600	2,308	3,843,477	
49.48	106.99	-5.67	-11.91	-3.05	-23.00	1.45	47.79	
-27.52	-38.12	-7.72	-0.49	-4.44	-11.51	-17.13	15.27	

Source : County and City Government.

表22. 辦理土地他項權利登記－按區域別分

區域別 Locality	總計 Grand Total		抵 合 計 Total			
	筆數 Plots	面積 (平方公尺) Area (m ²)	筆數 Plots	面積 (平方公尺) Area (m ²)	設 定 Creation	
					筆數 Plots	面積 (平方公尺) Area (m ²)
一二年七月 July, 2023	137,896	42,392,402	135,588	38,548,925	73,999	16,411,316
新 北 市 New Taipei City	23,699	2,873,361	23,562	2,133,191	13,112	881,321
臺 北 市 Taipei City	12,271	555,435	12,203	543,061	6,572	192,739
桃 園 市 Taoyuan City	16,173	4,351,592	15,891	4,005,508	9,512	1,261,001
臺 中 市 Taichung City	19,719	3,805,482	19,261	3,255,999	10,700	952,309
臺 南 市 Tainan City	10,444	3,345,518	10,336	3,301,570	5,498	1,570,385
高 雄 市 Kaohsiung City	13,874	2,662,542	13,819	2,472,466	7,687	1,056,222
臺 灣 省 Taiwan Prov.	41,460	24,508,881	40,262	22,547,711	20,783	10,469,797
宜 蘭 縣 Yilan C.	2,852	1,484,641	2,791	1,429,137	1,421	700,041
新 竹 縣 Hsinchu C.	5,015	2,260,436	4,890	2,078,170	2,521	773,796
苗 栗 縣 Miaoli C.	4,273	3,998,612	4,166	3,814,549	2,410	2,543,179
彰 化 縣 Changhua C.	6,701	2,918,857	6,355	2,856,384	3,295	1,571,141
南 投 縣 Nantou C.	2,347	2,712,336	2,231	2,289,513	995	965,822
雲 林 縣 Yunlin C.	3,172	2,366,426	3,113	2,331,146	1,407	808,711
嘉 義 縣 Chiayi C.	2,645	2,099,379	2,587	1,946,342	1,138	793,541
屏 東 縣 Pingtung C.	3,545	2,926,739	3,448	2,558,515	1,791	1,012,306
臺 東 縣 Taitung C.	971	1,421,237	916	1,297,397	417	427,855
花 蓮 縣 Hualien C.	1,757	1,574,829	1,687	1,347,738	786	628,556
澎 湖 縣 Penghu C.	324	74,017	323	73,262	174	36,745
基 隆 市 Keelung City	3,151	95,665	3,145	94,582	1,852	45,584
新 竹 市 Hsinchu City	3,489	334,526	3,429	231,949	1,966	88,162
嘉 義 市 Chiayi City	1,218	241,179	1,181	199,028	610	74,358
福 建 省 Fuchien Prov.	256	289,592	254	289,419	135	27,543
金 門 縣 Kinmen C.	246	287,502	244	287,329	135	27,543
連 江 縣 Lienchiang C.	10	2,090	10	2,090	—	—

資料來源：直轄市、縣(市)政府。

TABLE 22. REGISTRATION OF OTHER RIGHTS IN LAND
- BY LOCALITY

押 權 Mortgage Rights						其他權利 Others	
移 轉 Transfer		變 更 Change		塗 銷 Cancellation			
筆 數 Plots	面 積 (平方公尺) Area (m ²)	筆 數 Plots	面 積 (平方公尺) Area (m ²)	筆 數 Plots	面 積 (平方公尺) Area (m ²)	筆 數 Plots	面 積 (平方公尺) Area (m ²)
719	636,518	8,395	6,080,491	52,475	15,420,600	2,308	3,843,477
27	15,680	874	212,154	9,549	1,024,035	137	740,170
3	249	707	84,512	4,921	265,562	68	12,374
94	357,341	722	1,363,262	5,563	1,023,903	282	346,084
45	18,298	1,109	388,820	7,407	1,896,572	458	549,483
20	17,520	609	349,071	4,209	1,364,594	108	43,948
44	11,892	949	419,532	5,139	984,820	55	190,076
486	215,537	3,412	3,260,162	15,581	8,602,215	1,198	1,961,169
3	6,443	207	126,758	1,160	595,894	61	55,504
24	26,428	527	460,165	1,818	817,782	125	182,266
6	4,996	374	433,685	1,376	832,689	107	184,063
17	18,018	599	388,205	2,444	879,020	346	62,473
16	21,787	312	283,580	908	1,018,324	116	422,823
43	10,277	260	322,544	1,403	1,189,614	59	35,280
311	94,444	248	160,887	890	897,470	58	153,037
10	14,547	258	565,938	1,389	965,724	97	368,225
4	3,785	106	240,860	389	624,897	55	123,840
15	7,605	143	183,193	743	528,384	70	227,091
30	6,899	4	1,188	115	28,430	1	756
1	125	86	19,195	1,206	29,677	6	1,083
3	50	207	33,275	1,253	110,462	60	102,577
3	134	81	40,687	487	83,849	37	42,152
—	—	13	2,977	106	258,899	2	173
—	—	13	2,977	96	256,809	2	173
—	—	—	—	10	2,090	—	—

Source : County and City Government.

表23. 辦理建物登記及標示變更登記－按月別分

年 (月) 別 Year (Month)	建物登記 Registration of Buildings		建物標示變更登記 Total	
	總棟數 Total Buildings	總面積 (平方公尺) Total Area (m ²)	合 計	
			棟 數 Buildings	面 積 (平方公尺) Area (m ²)
一〇三年 2014	1,870,568	330,074,342	176,427	65,256,860
一〇四年 2015	1,835,164	384,478,689	218,780	62,418,224
一〇五年 2016	1,700,399	310,046,909	168,271	64,433,310
一〇六年 2017	1,752,664	313,487,638	176,322	75,115,483
一〇七年 2018	1,819,187	329,767,344	152,665	72,833,490
一〇八年 2019	1,832,760	351,042,206	151,588	89,109,453
一〇九年 2020	2,023,852	374,995,311	292,929	106,628,033
一一〇年 2021	1,883,360	316,297,661	137,271	56,056,119
一一一年 2022	1,857,347	322,886,982	116,718	35,750,859
七 月 July	150,856	23,505,395	8,709	2,558,946
八 月 Aug.	152,452	23,039,625	7,242	2,547,419
九 月 Sept.	142,128	36,814,959	5,185	2,354,647
十 月 Oct.	147,490	23,394,896	15,726	4,236,924
十一月 Nov.	173,982	26,806,946	26,218	5,499,217
十二月 Dec.	161,569	39,027,304	7,750	2,234,911
一一二年 2023	1,053,114	157,018,296	41,107	15,842,365
一 月 Jan.	112,960	18,063,028	5,066	1,726,224
二 月 Feb.	129,404	20,616,883	4,503	4,017,430
三 月 Mar.	171,899	25,309,791	6,333	2,151,249
四 月 Apr.	155,665	23,119,462	4,527	1,439,376
五 月 May	171,989	24,901,675	6,257	1,950,813
六 月 June	160,113	23,032,876	8,069	2,368,995
七 月 July	151,084	21,974,583	6,352	2,188,278
較上月增減(%) VS. with Last Month	-5.64	-4.59	-21.28	-7.63
較上年同月增減(%) VS. with Last Year	0.15	-6.51	-27.06	-14.49

資料來源：直轄市、縣(市)政府。
 說明：1. 建物登記係指建物標示變更、所有權第一次、移轉及他項權利等各項登記之總計。
 2. 棟數：依各實際辦理之建物棟數計算，建物以建號為基本計算單位，即1建號為1棟。

TABLE 23. REGISTRATION OF BUILDINGS AND REGISTRATION OF CHANGE IN BUILDING DESCRIPTIONS - BY MONTH

Registration of Change in Building Descriptions				
分 割 Subdivision		合 併 Combination		重測、重劃
棟 數 Buildings	面 積 (平方公尺) Area (m ²)	棟 數 Buildings	面 積 (平方公尺) Area (m ²)	棟 數 Buildings
1,173	253,155	1,598	366,343	68,787
1,092	390,153	774	428,070	42,342
896	280,794	313	122,519	57,640
1,013	255,680	371	292,415	56,259
926	234,686	236	185,994	39,906
879	197,707	208	191,679	37,801
1,018	282,824	184	166,022	47,060
897	277,565	238	139,580	47,177
1,157	210,232	273	115,998	43,117
108	49,178	27	6,706	3,129
92	9,270	19	4,261	707
159	15,669	24	7,699	5
84	33,485	20	18,082	11,266
134	15,894	20	7,687	20,663
80	17,229	21	10,114	2,449
604	212,449	167	100,573	4,198
58	8,063	11	2,159	3
145	27,771	20	18,345	56
75	62,048	27	8,682	65
78	19,063	16	5,305	53
106	18,905	43	18,186	774
47	9,363	23	5,059	2,944
95	67,236	27	42,837	303
102.13	618.10	17.39	746.79	-89.71
-12.04	36.72	—	538.78	-90.32

Source : County and City Government.
 Note : 1.Registration of Buildings contains Change in Building Descriptions, Initial Registration, Ownership Transfer, Other Rights.
 2.Buildings refer to each building number as a unit.

表23. 辦理建物登記及標示變更登記－按月別分(續)

年 (月) 別 Year(Month)	建物標示變更登記			
	Resurvey/Readjust	減 失 Reduction	門牌整編	
	面積 (平方公尺) Area (m ²)	棟 數 Buildings	面積 (平方公尺) Area (m ²)	棟 數 Buildings
一〇三年 2014	13,473,823	9,583	2,696,122	44,935
一〇四年 2015	9,493,364	8,068	2,382,517	28,393
一〇五年 2016	12,255,103	8,999	2,485,352	36,961
一〇六年 2017	12,590,017	7,831	2,683,418	25,614
一〇七年 2018	9,723,296	8,714	2,919,837	18,648
一〇八年 2019	8,969,309	9,371	2,882,081	21,986
一〇九年 2020	11,696,489	9,003	3,185,535	154,648
一一〇年 2021	10,094,645	7,573	3,035,188	19,371
一一一年 2022	8,292,227	9,653	3,141,151	20,598
七 月 July	584,636	785	258,079	1,738
八 月 Aug.	281,873	1,072	356,802	2,558
九 月 Sept.	1,104	633	422,710	1,351
十 月 Oct.	2,355,610	618	170,810	1,308
十一月 Nov.	3,587,234	887	307,400	1,122
十二月 Dec.	467,231	922	208,109	1,610
一一二年 2023	697,677	6,162	1,693,010	9,315
一 月 Jan.	496	1,287	270,416	1,660
二 月 Feb.	10,515	580	174,684	1,180
三 月 Mar.	10,076	835	241,374	2,165
四 月 Apr.	6,577	824	241,446	848
五 月 May	146,950	1,036	272,794	1,200
六 月 June	477,051	588	254,883	1,139
七 月 July	46,012	1,012	237,412	1,123
較上月增減(%) VS. with Last Month	-90.35	72.11	-6.85	-1.40
較上年同月增減(%) VS. with Last Year	-92.13	28.92	-8.01	-35.39

TABLE 23. REGISTRATION OF BUILDINGS AND REGISTRATION OF CHANGE IN BUILDING DESCRIPTIONS - BY MONTH (CONT.)

Registration of Change in Building Descriptions				
Doorplate Reorganized	增修改建 Addition/Reconstruction	其 他 Others		
面積 (平方公尺) Area (m ²)	棟 數 Buildings	面積 (平方公尺) Area (m ²)	棟 數 Buildings	面積 (平方公尺) Area (m ²)
8,016,726	723	1,747,415	49,628	38,703,277
5,011,784	618	1,758,503	137,493	42,953,834
6,260,105	677	1,876,058	62,785	41,153,380
4,459,022	836	2,136,461	84,398	52,698,471
3,015,318	768	2,462,517	83,467	54,291,840
3,316,032	770	2,754,183	80,573	70,798,462
14,543,122	719	2,637,502	80,297	74,116,541
4,640,105	614	2,374,490	61,401	35,494,545
3,423,158	572	2,363,065	41,348	18,205,028
308,829	37	69,818	2,885	1,281,700
410,781	47	139,030	2,747	1,345,402
196,281	49	239,621	2,964	1,471,563
390,770	49	157,880	2,381	1,110,287
247,570	49	223,124	3,343	1,110,308
222,925	61	351,039	2,607	958,265
1,665,854	311	1,226,180	20,350	10,246,622
370,562	78	274,949	1,969	799,579
205,107	26	67,293	2,496	3,513,716
416,823	49	248,998	3,117	1,163,248
107,909	50	181,401	2,658	877,675
204,836	53	116,964	3,045	1,172,178
181,979	31	99,731	3,297	1,340,929
178,639	24	236,844	3,768	1,379,298
-1.84	-22.58	137.48	14.29	2.86
-42.16	-35.14	239.23	30.61	7.61

表24. 辦理建物登記及標示變更登記－按區域別分

區 域 別 Locality	建物登記 Registration of Buildings		建物標示變更登記 Total	
	總棟數 Total Buildings	總面積 (平方公尺) Total Area (m ²)	合 計	
			棟 數 Buildings	面 積 (平方公尺) Area (m ²)
一十二年七月 July, 2023	151,084	21,974,583	6,352	2,188,278
新 北 市 New Taipei City	32,097	3,022,222	962	131,157
臺 北 市 Taipei City	15,868	2,117,651	403	477,314
桃 園 市 Taoyuan City	19,754	2,945,170	1,236	200,334
臺 中 市 Taichung City	20,113	2,762,919	805	176,376
臺 南 市 Tainan City	10,824	1,823,337	534	132,962
高 雄 市 Kaohsiung City	17,245	2,515,321	773	514,645
臺 灣 省 Taiwan Prov.	34,852	6,744,896	1,639	555,489
宜蘭縣 Yilan C.	2,741	506,278	74	18,429
新竹縣 Hsinchu C.	4,604	954,436	55	156,049
苗栗縣 Miaoli C.	3,715	745,438	841	186,625
彰化縣 Changhua C.	4,241	1,103,123	100	53,725
南投縣 Nantou C.	1,657	437,033	34	4,086
雲林縣 Yunlin C.	2,142	485,877	35	6,802
嘉義縣 Chiayi C.	1,469	417,479	36	38,940
屏東縣 Pingtung C.	2,902	650,745	127	44,798
臺東縣 Taitung C.	877	135,966	20	2,762
花蓮縣 Hualien C.	1,641	215,601	42	5,298
澎湖縣 Penghu C.	246	41,317	12	2,455
基隆市 Keelung City	2,606	199,835	100	8,826
新竹市 Hsinchu City	4,801	665,412	93	13,647
嘉義市 Chiayi City	1,210	186,355	70	13,048
福 建 省 Fuchien Prov.	331	43,067	—	—
金門縣 Kinmen C.	331	43,067	—	—
連江縣 Lienchiang C.	—	—	—	—

資料來源：直轄市、縣(市)政府。

說 明：1. 建物登記係指建物標示變更、所有權第一次、移轉及他項權利等各項登記之總計。
2. 棟數：依各實際辦理之建物棟數計算，建物以建號為基本計算單位，即1建號為1棟。

TABLE 24. REGISTRATION OF BUILDINGS AND CHANGE IN BUILDING DESCRIPTIONS - BY LOCALITY

Registration of Change in Building Descriptions				
分 割 Subdivision		合 併 Combination		重測、重劃
棟 數 Buildings	面 積 (平方公尺) Area (m ²)	棟 數 Buildings	面 積 (平方公尺) Area (m ²)	棟 數 Buildings
95	67,236	27	42,837	303
14	559	7	1,295	—
29	3,184	5	956	—
—	—	—	—	1
6	1,026	7	38,934	292
2	406	1	161	—
20	50,563	—	—	—
24	11,497	7	1,492	10
2	1,090	1	188	—
—	—	—	—	—
4	3,155	1	230	—
—	—	1	222	—
—	—	—	—	10
—	—	—	—	—
—	—	—	—	—
18	7,253	1	211	—
—	—	1	127	—
—	—	—	—	—
—	—	—	—	—
—	—	—	—	—
—	—	—	—	—
—	—	2	514	—
—	—	—	—	—
—	—	—	—	—
—	—	—	—	—

Source : County and City Government.

Note : 1.Registration of Building contains Change in Building Descriptions, Initial Registration, Ownership Transfer and Other Rights.

2.Buildings refer to each building number as a unit.

表24. 辦理建物登記及標示變更登記－按區域別分(續)

區 域 別 Locality	建物標示變更登記			
	Resurvey/Readjust	減 失 Reduction	門牌整編	
	面積 (平方公尺) Area (m ²)	棟 數 Buildings	面積 (平方公尺) Area (m ²)	棟 數 Buildings
一一二年七月 July, 2023	46,012	1,012	237,412	1,123
新 北 市 New Taipei City	—	43	24,267	128
臺 北 市 Taipei City	—	101	16,345	65
桃 園 市 Taoyuan City	134	543	100,446	228
臺 中 市 Taichung City	44,436	49	10,280	181
臺 南 市 Tainan City	—	43	10,435	189
高 雄 市 Kaohsiung City	—	70	18,548	57
臺 灣 省 Taiwan Prov.	1,442	163	57,091	275
宜蘭縣 Yilan C.	—	18	4,119	26
新竹縣 Hsinchu C.	—	7	1,092	25
苗栗縣 Miaoli C.	—	27	27,791	15
彰化縣 Changhua C.	—	29	7,785	46
南投縣 Nantou C.	1,442	7	751	11
雲林縣 Yunlin C.	—	6	1,515	15
嘉義縣 Chiayi C.	—	13	2,680	8
屏東縣 Pingtung C.	—	13	3,505	43
臺東縣 Taitung C.	—	4	927	7
花蓮縣 Hualien C.	—	14	2,681	9
澎湖縣 Penghu C.	—	7	1,770	—
基隆市 Keelung City	—	—	—	7
新竹市 Hsinchu City	—	15	2,252	29
嘉義市 Chiayi City	—	3	223	34
福 建 省 Fuchien Prov.	—	—	—	—
金門縣 Kinmen C.	—	—	—	—
連江縣 Lienchiang C.	—	—	—	—

TABLE 24. REGISTRATION OF BUILDINGS AND CHANGE IN BUILDING DESCRIPTIONS - BY LOCALITY (CONT.)

Registration of Change in Building Descriptions				
Doorplate Reorganized	增修改建 Addition/Reconstruction	其 他 Others		
面積 (平方公尺) Area (m ²)	棟 數 Buildings	面積 (平方公尺) Area (m ²)	棟 數 Buildings	面積 (平方公尺) Area (m ²)
178,639	24	236,844	3,768	1,379,298
13,318	—	—	770	91,719
5,664	1	74,164	202	377,001
43,701	4	3,643	460	52,410
24,609	1	2,716	269	54,376
34,991	3	10,492	296	76,476
8,365	2	9,383	624	427,786
47,990	13	136,447	1,147	299,529
8,718	1	1,722	26	2,592
3,854	1	49,255	22	101,848
2,464	3	46,136	791	106,850
7,263	2	3,591	22	34,864
1,399	—	—	6	493
2,419	—	—	14	2,868
1,392	2	33,029	13	1,839
5,108	2	2,038	50	26,685
746	1	202	7	760
910	—	—	19	1,707
—	—	—	5	684
645	—	—	93	8,180
3,962	1	474	46	6,445
9,110	—	—	33	3,716
—	—	—	—	—
—	—	—	—	—
—	—	—	—	—

表25. 辦理建物所有權登記－按月別分

年 (月) 別 Year (Month)	所有權第一次登記 Initial Registration		移 轉 合 計 Total	
	棟 數 Buildings	面 積 (平方公尺) Area (m ²)	棟 數 Buildings	面 積 (平方公尺) Area (m ²)
一〇三年 2014	115,865	33,530,364	457,911	57,899,079
一〇四年 2015	126,742	35,471,420	438,047	59,188,522
一〇五年 2016	122,307	32,642,592	378,661	47,306,906
一〇六年 2017	110,419	30,290,486	405,806	49,398,821
一〇七年 2018	116,589	31,343,878	418,546	51,023,249
一〇八年 2019	119,459	30,213,941	456,234	54,874,001
一〇九年 2020	117,363	29,360,072	474,579	56,836,518
一一〇年 2021	125,779	31,341,434	501,807	58,874,734
一一一年 2022	130,922	31,276,820	481,959	56,290,455
七 月 July	12,139	2,722,477	37,066	4,387,135
八 月 Aug.	8,436	2,392,168	39,869	4,506,953
九 月 Sept.	12,410	2,745,745	36,692	4,867,677
十 月 Oct.	9,470	2,045,122	36,349	4,201,902
十一月 Nov.	15,627	3,180,243	38,773	4,349,721
十二月 Dec.	11,236	3,020,804	43,263	5,206,914
一一二年 2023	74,533	17,774,106	270,694	30,641,775
一 月 Jan.	9,907	2,313,757	29,430	3,643,413
二 月 Feb.	8,978	1,856,873	35,434	4,121,964
三 月 Mar.	11,461	2,869,522	46,284	5,262,182
四 月 Apr.	8,270	2,448,459	32,787	3,677,131
五 月 May	12,414	3,169,278	44,785	4,849,255
六 月 June	13,634	2,897,329	40,831	4,433,954
七 月 July	9,869	2,218,887	41,143	4,653,876
較上月增減(%) VS. with Last Month	-27.61	-23.42	0.76	4.96
較上年同月增減(%) VS. with Last Year	-18.70	-18.50	11.00	6.08

資料來源：直轄市、縣(市)政府。
說 明：贈與含夫妻贈與。

TABLE 25. REGISTRATION OF BUILDINGS' OWNERSHIP - BY MONTH

登 記 Registration of Ownership Transfer			
買 賣 Transaction		拍 賣 Auction	
棟 數 Buildings	面 積 (平方公尺) Area (m ²)	棟 數 Buildings	面 積 (平方公尺) Area (m ²)
320,598	37,385,942	5,922	982,035
292,550	35,482,762	4,669	744,617
245,396	27,709,046	4,630	928,111
266,086	29,102,064	4,899	1,035,893
277,967	30,415,630	5,234	692,851
300,275	32,271,236	5,117	822,884
326,589	34,848,406	5,269	762,106
348,194	37,613,519	4,248	554,571
318,101	33,051,013	4,183	524,637
24,229	2,532,509	327	43,996
25,084	2,567,807	519	46,687
23,816	2,343,443	312	32,860
22,562	2,283,579	314	62,600
24,665	2,486,658	343	38,880
26,943	2,912,692	319	33,939
164,522	16,367,367	1,953	216,259
16,657	1,787,077	197	19,169
20,391	2,106,519	231	22,780
27,243	2,667,245	388	41,736
20,593	2,024,240	236	25,222
27,772	2,693,937	323	31,343
26,286	2,546,065	293	34,599
25,580	2,542,284	285	41,409
-2.69	-0.15	-2.73	19.68
5.58	0.39	-12.84	-5.88

Source : County and City Government.
Note : Gift include Gift from Spouse.

表25. 辦理建物所有權登記—按月別分(續)

年 (月) 別 Year (Month)	移 轉 登 記		
	繼 承 Inheritance		贈 與
	棟 數 Buildings	面 積 (平方公尺) Area (㎡)	棟 數 Buildings
一〇三年 2014	47,619	6,237,586	55,317
一〇四年 2015	49,950	6,488,640	55,531
一〇五年 2016	51,864	6,861,346	41,716
一〇六年 2017	53,521	7,400,541	42,994
一〇七年 2018	56,315	7,724,919	43,025
一〇八年 2019	57,677	7,797,838	43,956
一〇九年 2020	59,109	8,261,551	43,759
一一〇年 2021	62,850	8,709,334	44,666
一一一年 2022	70,382	9,742,654	49,805
七 月 July	6,181	868,028	3,601
八 月 Aug.	6,988	942,025	3,891
九 月 Sept.	6,265	890,495	3,430
十 月 Oct.	6,336	893,482	3,577
十一月 Nov.	6,379	862,032	3,881
十二月 Dec.	6,424	902,432	4,818
一一二年 2023	45,098	6,251,306	31,835
一 月 Jan.	4,791	670,552	5,173
二 月 Feb.	5,854	840,612	5,290
三 月 Mar.	8,026	1,102,784	5,538
四 月 Apr.	5,833	799,445	3,649
五 月 May	7,391	1,007,219	4,361
六 月 June	6,689	915,899	3,919
七 月 July	6,514	914,795	3,905
較上月增減(%) VS. with Last Month	-2.62	-0.12	-0.36
較上年同月增減(%) VS. with Last Year	5.39	5.39	8.44

TABLE 25. REGISTRATION OF BUILDINGS' OWNERSHIP - BY MONTH(CONT.)

Registration of Ownership Transfer		
Gift	其 他 Others	
面 積 (平方公尺) Area (㎡)	棟 數 Buildings	面 積 (平方公尺) Area (㎡)
6,086,637	28,455	7,206,879
6,239,814	35,347	10,232,688
4,886,747	35,055	6,921,656
5,049,066	38,306	6,811,258
4,970,974	36,005	7,218,875
5,017,559	49,209	8,964,484
5,079,621	39,853	7,884,833
5,205,563	41,849	6,791,746
5,775,500	39,488	7,196,651
405,974	2,728	536,628
459,836	3,387	490,598
438,531	2,869	1,162,348
396,284	3,560	565,956
430,417	3,505	531,735
531,937	4,759	825,914
3,722,020	27,286	4,084,823
619,497	2,612	547,118
655,978	3,668	496,075
649,348	5,089	801,069
411,764	2,476	416,462
502,009	4,938	614,746
449,265	3,644	488,125
434,160	4,859	721,228
-3.36	33.34	47.75
6.94	78.12	34.40

表26. 辦理建物所有權登記—按區域別分

區 域 別 Locality	所有權第一次登記 Initial Registration		移 轉 合 計 Total	
	棟 數 Buildings	面 積 (平方公尺) Area (m ²)	棟 數 Buildings	面 積 (平方公尺) Area (m ²)
一二年七月 July, 2023	9,869	2,218,887	41,143	4,653,876
新 北 市 New Taipei City	1,763	325,169	9,696	799,238
臺 北 市 Taipei City	567	178,343	4,718	411,020
桃 園 市 Taoyuan City	1,121	241,098	5,038	625,343
臺 中 市 Taichung City	1,036	213,958	5,448	620,439
臺 南 市 Tainan City	1,034	219,203	2,895	344,903
高 雄 市 Kaohsiung City	348	96,030	4,494	500,754
臺 灣 省 Taiwan Prov.	3,905	931,274	8,772	1,342,881
宜蘭縣 Yilan C.	405	69,801	768	130,006
新竹縣 Hsinchu C.	489	72,646	930	158,180
苗栗縣 Miaoli C.	152	28,022	948	154,183
彰化縣 Changhua C.	343	141,023	1,108	218,496
南投縣 Nantou C.	138	67,555	416	80,911
雲林縣 Yunlin C.	275	73,846	594	113,463
嘉義縣 Chiayi C.	134	65,360	421	101,055
屏東縣 Pingtung C.	305	104,313	810	115,700
臺東縣 Taitung C.	227	28,757	256	26,291
花蓮縣 Hualien C.	84	27,034	416	49,667
澎湖縣 Penghu C.	21	4,312	92	10,078
基隆市 Keelung City	20	2,910	834	64,429
新竹市 Hsinchu City	1,228	229,509	817	74,168
嘉義市 Chiayi City	84	16,185	362	46,255
福 建 省 Fuchien Prov.	95	13,812	82	9,298
金門縣 Kinmen C.	95	13,812	82	9,298
連江縣 Lienchiang C.	—	—	—	—

資料來源：直轄市、縣(市)政府。

TABLE 26. REGISTRATION OF BUILDINGS' OWNERSHIP - BY LOCALITY

登 記 Registration of Ownership Transfer			
買 賣 Transaction		拍 賣 Auction	
棟 數 Buildings	面 積 (平方公尺) Area (m ²)	棟 數 Buildings	面 積 (平方公尺) Area (m ²)
25,580	2,542,284	285	41,409
4,891	393,645	36	3,765
2,268	188,793	18	1,899
3,857	382,223	25	11,551
3,880	388,326	25	4,150
1,834	202,270	27	3,063
3,146	282,970	35	2,719
5,650	699,483	118	14,092
457	59,199	11	4,145
715	63,839	3	321
675	65,310	5	670
652	145,319	10	989
223	29,992	6	670
367	66,474	7	1,293
265	42,494	9	931
482	65,438	13	946
143	13,079	24	725
261	28,058	6	752
35	5,540	—	—
604	42,571	11	792
560	46,776	4	596
211	25,394	9	1,261
54	4,575	1	171
54	4,575	1	171
—	—	—	—

Source : County and City Government.

表26. 辦理建物所有權登記—按區域別分(續)

區 域 別 Locality	移 轉 登 記		
	繼 承	Inheritance	贈 與
	棟 數 Buildings	面 積 (平方公尺) Area (㎡)	棟 數 Buildings
一二年七月 July, 2023	6,514	914,795	3,905
新 北 市 New Taipei City	1,372	151,787	735
臺 北 市 Taipei City	1,092	117,824	557
桃 園 市 Taoyuan City	577	85,144	381
臺 中 市 Taichung City	682	128,265	532
臺 南 市 Tainan City	474	67,640	224
高 雄 市 Kaohsiung City	720	97,888	467
臺 灣 省 Taiwan Prov.	1,579	263,171	1,002
宜蘭縣 Yilan C.	171	32,218	75
新竹縣 Hsinchu C.	82	14,210	88
苗栗縣 Miaoli C.	145	25,546	72
彰化縣 Changhua C.	213	36,562	136
南投縣 Nantou C.	88	16,391	73
雲林縣 Yunlin C.	120	31,477	74
嘉義縣 Chiayi C.	95	18,721	44
屏東縣 Pingtung C.	182	30,970	105
臺東縣 Taitung C.	44	5,040	36
花蓮縣 Hualien C.	72	10,928	66
澎湖縣 Penghu C.	43	3,065	14
基隆市 Keelung City	130	14,020	77
新竹市 Hsinchu City	123	14,011	86
嘉義市 Chiayi City	71	10,012	56
福 建 省 Fuchien Prov.	18	3,076	7
金門縣 Kinmen C.	18	3,076	7
連江縣 Lienchiang C.	—	—	—

TABLE 26. REGISTRATION OF BUILDINGS' OWNERSHIP - BY LOCALITY(CONT.)

Registration of Ownership Transfer		
Gift	其 他	Others
面 積 (平方公尺) Area (㎡)	棟 數 Buildings	面 積 (平方公尺) Area (㎡)
434,160	4,859	721,228
58,133	2,662	191,909
39,027	783	63,477
42,464	198	103,961
60,929	329	38,769
29,029	336	42,901
73,892	126	43,284
129,467	423	236,668
10,036	54	24,409
10,294	42	69,515
9,899	51	52,758
18,722	97	16,902
13,998	26	19,860
12,332	26	1,886
5,185	8	33,725
13,355	28	4,991
4,750	9	2,697
8,691	11	1,239
1,473	—	—
5,920	12	1,125
7,643	44	5,143
7,170	15	2,419
1,218	2	259
1,218	2	259
—	—	—

表27. 辦理建物他項權利登記—按月別分

年(月)別 Year (Month)	總計 Grand Total		抵 Creation			
			合計 Total		設定 Creation	
	棟數 Buildings	面積 (平方公尺) Area (m ²)	棟數 Buildings	面積 (平方公尺) Area (m ²)	棟數 Buildings	面積 (平方公尺) Area (m ²)
一〇三年 2014	1,120,365	173,388,039	1,120,361	173,387,816	538,952	76,860,981
一〇四年 2015	1,051,595	227,400,523	1,051,594	227,400,402	506,222	83,139,267
一〇五年 2016	1,031,160	165,664,101	1,031,159	165,664,074	514,834	77,509,581
一〇六年 2017	1,060,117	158,682,848	1,060,115	158,682,545	547,294	74,787,610
一〇七年 2018	1,131,387	174,566,727	1,131,381	174,566,507	565,843	80,509,888
一〇八年 2019	1,105,479	176,844,811	1,105,475	176,844,325	587,800	84,443,572
一〇九年 2020	1,138,981	182,170,688	1,138,975	182,170,131	623,353	89,861,967
一一〇年 2021	1,118,503	170,025,375	1,118,498	170,025,235	619,675	82,342,659
一一一年 2022	1,127,748	199,568,848	1,127,747	199,568,791	630,707	96,356,997
七月 July	92,942	13,836,837	92,942	13,836,837	50,475	6,547,709
八月 Aug.	96,905	13,593,085	96,905	13,593,085	53,625	6,676,666
九月 Sept.	87,841	26,846,890	87,841	26,846,890	48,442	20,059,798
十月 Oct.	85,945	12,910,949	85,945	12,910,949	48,464	6,411,782
十一月 Nov.	93,364	13,777,765	93,364	13,777,765	52,119	6,487,519
十二月 Dec.	99,320	28,564,675	99,320	28,564,675	56,495	7,320,173
一一二年 2023	666,780	92,760,050	666,779	92,759,977	348,869	43,221,438
一月 Jan.	68,557	10,379,633	68,557	10,379,633	35,935	4,609,407
二月 Feb.	80,489	10,620,615	80,489	10,620,615	42,437	5,187,145
三月 Mar.	107,821	15,026,837	107,821	15,026,837	60,503	7,754,542
四月 Apr.	110,081	15,554,495	110,081	15,554,495	44,260	5,669,088
五月 May	108,533	14,932,330	108,532	14,932,257	58,993	7,089,376
六月 June	97,579	13,332,598	97,579	13,332,598	54,046	6,386,135
七月 July	93,720	12,913,541	93,720	12,913,541	52,695	6,525,743
較上月增減(%) VS. with Last Month	-3.95	-3.14	-3.95	-3.14	-2.50	2.19
較上年同月增減(%) VS. with Last Year	0.84	-6.67	0.84	-6.67	4.40	-0.34

資料來源：直轄市、縣(市)政府。

TABLE 27. REGISTRATION OF OTHER RIGHTS IN BUILDINGS
- BY MONTH

移轉 Buildings	Transfer 面積 (平方公尺) Area (m ²)	押 權 Mortgage Rights				其他權利 Others	
		變更 Change		塗銷 Cancellation			
		棟數 Buildings	面積 (平方公尺) Area (m ²)	棟數 Buildings	面積 (平方公尺) Area (m ²)	棟數 Buildings	面積 (平方公尺) Area (m ²)
9,458	1,734,006	127,611	31,445,226	444,340	63,347,603	4	223
2,383	1,336,981	145,804	34,260,999	397,185	108,663,155	1	120
3,026	806,745	129,045	27,274,381	384,254	60,073,368	1	27
3,251	469,787	121,303	26,512,514	388,267	56,912,634	2	303
57,389	7,325,838	112,095	27,247,219	396,054	59,483,562	6	220
3,661	616,075	102,952	26,895,799	411,062	64,888,878	4	487
2,370	466,532	78,892	24,784,509	434,360	67,057,124	6	557
1,276	417,832	72,288	24,718,896	425,259	62,545,848	5	140
1,290	296,385	66,322	24,687,176	429,428	78,228,232	1	57
220	42,689	5,548	1,700,520	36,699	5,545,919	—	—
141	18,604	5,944	1,805,728	37,195	5,092,088	—	—
73	16,897	4,798	1,868,269	34,528	4,901,926	—	—
86	27,795	5,036	2,105,320	32,359	4,366,052	—	—
52	31,767	5,972	2,280,693	35,221	4,977,786	—	—
111	29,653	7,239	2,192,351	35,475	19,022,498	—	—
31,185	4,270,235	45,928	12,363,308	240,797	32,904,997	1	74
84	11,120	6,421	1,574,904	26,117	4,184,201	—	—
57	9,611	6,754	1,441,161	31,241	3,982,698	—	—
201	36,962	6,608	1,944,720	40,509	5,290,613	—	—
29,812	4,057,349	5,924	1,863,371	30,085	3,964,687	—	—
844	121,027	8,420	2,263,299	40,275	5,458,554	1	74
103	20,364	6,308	1,682,423	37,122	5,243,676	—	—
84	13,802	5,493	1,593,429	35,448	4,780,567	—	—
-18.45	-32.22	-12.92	-5.29	-4.51	-8.83	--	--
-61.82	-67.67	-0.99	-6.30	-3.41	-13.80	--	--

Source : County and City Government.

表28. 辦理建物他項權利登記—按區域別分

區 域 別 Locality	總 計 Grand Total		抵 押 Creation			
	棟 數 Buildings	面 積 (平方公尺) Area (m ²)	合 計 Total		設 定 Creation	
			棟 數 Buildings	面 積 (平方公尺) Area (m ²)	棟 數 Buildings	面 積 (平方公尺) Area (m ²)
一一二年七月 July, 2023	93,720	12,913,541	93,720	12,913,541	52,695	6,525,743
新 北 市 New Taipei City	19,676	1,766,657	19,676	1,766,657	10,704	880,464
臺 北 市 Taipei City	10,180	1,050,974	10,180	1,050,974	5,393	442,598
桃 園 市 Taoyuan City	12,359	1,878,395	12,359	1,878,395	7,221	853,000
臺 中 市 Taichung City	12,824	1,752,146	12,824	1,752,146	7,528	919,962
臺 南 市 Tainan City	6,361	1,126,268	6,361	1,126,268	3,739	660,813
高 雄 市 Kaohsiung City	11,630	1,403,892	11,630	1,403,892	6,467	694,860
臺 灣 省 Taiwan Prov.	20,536	3,915,252	20,536	3,915,252	11,568	2,065,330
宜 蘭 縣 Yilan C.	1,494	288,042	1,494	288,042	826	168,114
新 竹 縣 Hsinchu C.	3,130	567,562	3,130	567,562	1,862	294,466
苗 栗 縣 Miaoli C.	1,774	376,607	1,774	376,607	1,158	193,457
彰 化 縣 Changhua C.	2,690	689,880	2,690	689,880	1,426	360,303
南 投 縣 Nantou C.	1,069	284,481	1,069	284,481	505	112,513
雲 林 縣 Yunlin C.	1,238	291,766	1,238	291,766	709	151,114
嘉 義 縣 Chiayi C.	878	212,124	878	212,124	495	113,950
屏 東 縣 Pingtung C.	1,660	385,934	1,660	385,934	920	199,936
臺 東 縣 Taitung C.	374	78,157	374	78,157	207	41,599
花 蓮 縣 Hualien C.	1,099	133,601	1,099	133,601	583	70,332
澎 湖 縣 Penghu C.	121	24,472	121	24,472	73	14,425
基 隆 市 Keelung City	1,652	123,671	1,652	123,671	994	73,869
新 竹 市 Hsinchu City	2,663	348,088	2,663	348,088	1,444	219,807
嘉 義 市 Chiayi City	694	110,867	694	110,867	366	51,445
福 建 省 Fuchien Prov.	154	19,957	154	19,957	75	8,716
金 門 縣 Kinmen C.	154	19,957	154	19,957	75	8,716
連 江 縣 Lienchiang C.	—	—	—	—	—	—

資料來源：直轄市、縣(市)政府。

TABLE 28. REGISTRATION OF OTHER RIGHTS IN BUILDINGS
- BY LOCALITY

押 權 Mortgage Rights						其 他 權 利 Others	
移 轉 Transfer		變 更 Change		塗 銷 Cancellation			
棟 數 Buildings	面 積 (平方公尺) Area (m ²)	棟 數 Buildings	面 積 (平方公尺) Area (m ²)	棟 數 Buildings	面 積 (平方公尺) Area (m ²)	棟 數 Buildings	面 積 (平方公尺) Area (m ²)
84	13,802	5,493	1,593,429	35,448	4,780,567	—	—
8	940	983	130,031	7,981	755,223	—	—
3	502	500	102,185	4,284	505,690	—	—
33	5,781	470	340,392	4,635	679,222	—	—
8	1,110	583	150,959	4,705	680,114	—	—
15	1,740	217	70,068	2,390	393,647	—	—
1	113	1,425	188,941	3,737	519,978	—	—
16	3,616	1,295	607,180	7,657	1,239,126	—	—
1	1,333	134	22,352	533	96,242	—	—
1	58	89	83,717	1,178	189,321	—	—
2	129	63	82,480	551	100,541	—	—
2	304	255	123,711	1,007	205,561	—	—
—	—	184	97,095	380	74,874	—	—
2	476	96	48,517	431	91,659	—	—
1	76	69	39,861	313	58,237	—	—
—	—	182	54,058	558	131,941	—	—
1	97	33	15,420	133	21,042	—	—
1	184	50	10,449	465	52,636	—	—
—	—	1	205	47	9,841	—	—
1	284	39	3,062	618	46,457	—	—
1	118	76	11,042	1,142	117,121	—	—
3	557	24	15,210	301	43,655	—	—
—	—	20	3,674	59	7,567	—	—
—	—	20	3,674	59	7,567	—	—
—	—	—	—	—	—	—	—

Source : County and City Government.

表29. 測量案件統計

年 (月) 別 Year (Month)	合 計 Total			土地複丈 Land Revision Survey		
	件數 Cases	筆(棟)數 Plots / Buildings	面積 (平方公尺) Area (m ²)	件數 Cases	筆數 Plots	面積 (平方公尺) Area (m ²)
一〇三年 2014	466,020	822,049	1,658,561,688	292,401	580,304	1,287,099,905
一〇四年 2015	452,619	785,344	1,814,984,406	261,682	537,894	1,181,923,950
一〇五年 2016	410,853	696,385	1,503,683,015	239,155	483,799	1,144,918,710
一〇六年 2017	417,367	696,792	1,397,243,715	243,588	490,074	1,094,085,045
一〇七年 2018	418,879	740,356	1,601,606,474	237,014	488,919	1,118,131,716
一〇八年 2019	421,252	714,451	1,464,356,967	244,303	494,958	1,122,951,902
一〇九年 2020	439,860	749,167	1,477,758,672	258,043	527,507	1,179,525,709
一一〇年 2021	440,758	766,114	1,598,759,755	252,127	536,958	1,214,537,792
一一一年 2022	446,506	752,662	1,658,655,217	245,018	523,977	1,131,505,713
七月 July	37,442	61,961	119,419,346	20,166	42,557	89,890,047
八月 Aug.	36,751	64,274	155,818,035	21,392	46,045	87,240,945
九月 Sept.	36,693	59,592	199,409,191	19,206	40,197	94,915,129
十月 Oct.	35,959	60,913	124,667,757	18,919	41,059	93,573,006
十一月 Nov.	37,701	66,559	121,622,744	20,569	47,452	93,260,757
十二月 Dec.	41,490	67,730	209,660,342	19,804	42,914	89,390,889
一一二年 2023	255,242	424,408	1,136,257,050	134,111	281,223	690,489,145
一月 Jan.	27,648	43,057	92,429,945	13,023	27,370	62,277,502
二月 Feb.	30,183	53,633	117,533,855	17,930	37,477	89,332,064
三月 Mar.	43,496	74,484	184,358,277	24,101	50,930	101,716,704
四月 Apr.	43,961	72,755	182,970,937	18,966	40,156	92,808,904
五月 May	35,843	61,429	139,230,044	21,309	45,629	101,054,668
六月 June	38,464	61,854	226,193,152	19,408	40,683	141,280,837
七月 July	35,647	57,196	193,540,840	19,374	38,978	102,018,466
較上月增減(%) VS. with Last Month	-7.32	-7.53	-14.44	-0.18	-4.19	-27.79
較上年同月增減(%) VS. with Last Year	-4.79	-7.69	62.07	-3.93	-8.41	13.49

資料來源：直轄市、縣(市)政府。
 說明：1. 土地複丈包括分割、合併、疆界、法院囑託及其他。
 2. 建物測量包括一般案件、建物門牌基地號勘查、建物滅失及法院囑託。
 3. 核發謄本數包括地籍圖及建物測量成果圖。
 4. 自106年1月1日起正式廢除地目等則制度，並停止辦理地目變更登記。

TABLE 29. LAND SURVEY CASES

建物測量 Building Survey			地目變更 Changes in Land Category			核發謄本 Maps Issued		
件數 Cases	棟數 Buildings	面積 (平方公尺) Area (m ²)	件數 Cases	筆數 Plots	面積 (平方公尺) Area (m ²)	件數 Cases	筆(棟)數 Plots / Buildings	張數 Sheets
171,359	237,378	369,575,154	2,260	4,367	1,886,629	1,827,901	8,878,420	2,714,743
189,006	242,623	631,914,534	1,931	4,827	1,145,922	1,598,132	4,488,314	2,372,136
170,376	209,694	357,413,069	1,322	2,892	1,351,236	1,454,584	3,400,137	2,083,856
173,746	206,678	303,140,763	33	40	17,908	1,421,039	3,253,026	2,045,619
181,865	251,437	483,474,758	—	—	—	1,352,224	2,898,798	1,966,309
176,949	219,493	341,405,065	—	—	—	1,282,132	2,746,863	1,918,088
181,817	221,660	298,232,963	—	—	—	1,327,437	2,638,741	1,950,249
188,631	229,156	384,221,963	—	—	—	1,181,820	2,345,543	1,758,592
201,488	228,685	527,149,504	—	—	—	1,088,101	2,116,752	1,612,318
17,276	19,404	29,529,299	—	—	—	92,532	171,423	136,141
15,359	18,229	68,577,090	—	—	—	91,597	187,434	133,434
17,487	19,395	104,494,062	—	—	—	82,966	157,989	127,288
17,040	19,854	31,094,751	—	—	—	83,243	190,437	121,347
17,132	19,107	28,361,987	—	—	—	89,105	170,596	133,546
21,686	24,816	120,269,452	—	—	—	85,260	155,589	130,369
121,131	143,185	445,767,905	—	—	—	597,929	1,115,382	882,611
14,625	15,687	30,152,444	—	—	—	59,762	103,399	89,232
12,253	16,156	28,201,791	—	—	—	85,629	160,757	127,792
19,395	23,554	82,641,573	—	—	—	113,288	209,483	165,068
24,995	32,599	90,162,033	—	—	—	78,407	142,918	116,709
14,534	15,800	38,175,376	—	—	—	95,924	198,842	143,118
19,056	21,171	84,912,315	—	—	—	82,068	142,912	118,675
16,273	18,218	91,522,374	—	—	—	82,851	157,071	122,017
-14.60	-13.95	7.78	--	--	--	0.95	9.91	2.82
-5.81	-6.11	209.94	--	--	--	-10.46	-8.37	-10.37

Source: County and City Government.
 Note: 1. Land Revision Survey contains Land Subdivision, Combination, Clear Boundary, Court Entrustment and Others.
 2. Constructional Improvement Survey contains General Cases, House/Land Number Survey, Building Reduction and Court Entrustment.
 3. Maps issued contains Cadastral Maps and Constructional Survey Maps.
 4. The item, "Changes in Land Category", has been officially abolished since January 1st, 2017 and the government has stopped handling it.

表30. 都市地價指數－1. 總指數

TABLE 30. INDICES OF URBAN LAND PRICE - 1. GENERAL INDEX

基期：107年3月31日=100

Base Period : 2018/3/31=100

區 域 別	108年 9月30日	109年 3月31日	109年 9月30日	110年 3月31日	110年 9月30日	111年 3月31日	111年 9月30日	112年 3月31日
Locality	2019/ 9/30	2020/ 3/31	2020/ 9/30	2021/ 3/31	2021/ 9/30	2022/ 3/31	2022/ 9/30	2023/ 3/31
全國 Nation-wide	100.74	100.90	101.95	103.13	103.98	105.86	107.68	108.38
新北市 New Taipei City	99.54	99.91	101.21	102.53	104.59	106.91	110.17	110.95
臺北市 Taipei City	100.77	100.47	102.01	103.51	103.80	105.77	107.66	107.86
桃園市 Taoyuan City	100.45	100.92	101.69	102.44	102.54	103.97	105.57	106.28
臺中市 Taichung City	99.88	100.48	101.24	102.37	103.12	104.51	105.91	107.31
臺南市 Tainan City	102.51	103.21	104.34	105.97	107.69	109.45	110.98	112.33
高雄市 Kaohsiung City	101.53	101.63	102.10	102.99	104.49	108.16	110.23	111.06
臺灣省 Taiwan Prov.	101.27	101.58	102.10	102.71	103.45	104.35	105.21	106.04
宜蘭縣 Yilan C.	101.48	101.78	102.16	102.47	102.95	103.38	104.03	104.52
新竹縣 Hsinchu C.	100.24	100.70	100.92	101.70	102.28	102.86	103.72	105.53
苗栗縣 Miaoli C.	101.56	101.83	102.58	103.43	104.45	106.23	107.91	108.95
彰化縣 Changhua C.	101.22	101.74	102.45	103.35	104.05	104.56	105.09	105.81
南投縣 Nantou C.	100.83	101.00	101.15	101.43	101.73	102.04	102.26	102.46
雲林縣 Yunlin C.	101.90	102.14	102.55	103.35	104.26	105.26	106.44	107.34
嘉義縣 Chiayi C.	101.10	101.25	101.54	101.98	102.32	102.92	103.32	103.74
屏東縣 Pingtung C.	101.98	102.51	103.03	103.96	104.82	105.73	106.62	107.39
臺東縣 Taitung C.	101.14	101.46	102.37	103.39	104.53	105.25	106.10	106.64
花蓮縣 Hualien C.	100.64	100.99	101.13	101.42	101.66	102.01	102.21	102.42
澎湖縣 Penghu C.	100.66	100.22	100.31	100.47	100.51	100.15	100.22	100.24
基隆市 Keelung City	102.30	102.73	103.14	103.88	104.74	105.71	106.66	107.51
新竹市 Hsinchu City	101.63	101.70	102.21	102.59	103.52	105.47	107.20	108.12
嘉義市 Chiayi City	101.29	101.41	102.78	102.89	104.43	105.77	105.98	106.60
福建省 Fuchien Prov.	—	—	—	—	—	—	—	—
金門縣 Kinmen C.	101.88	101.96	102.24	102.83	103.36	103.71	104.13	104.96
連江縣 Lienchiang C.	102.03	102.31	102.22	102.31	101.96	102.43	103.22	105.63

表30. 都市地價指數－2. 使用分區指數

TABLE 30. INDICES OF URBAN LAND PRICE - 2. USING DISTRICT INDEX

計算期：112年3月31日

Count Period : 2022/9/30

基 期：107年3月31日

Base Period : 2018/3/31

區 域 別	總指數	住宅區	商業區	工業區
Locality	General Index	Residential Index	Commercial Index	Industrial Index
全國 Nation-wide	108.38	108.63	107.31	109.14
新北市 New Taipei City	110.95	111.28	106.93	113.20
臺北市 Taipei City	107.86	107.98	107.57	108.31
桃園市 Taoyuan City	106.28	106.21	105.62	106.95
臺中市 Taichung City	107.31	108.12	105.72	103.56
臺南市 Tainan City	112.33	112.32	107.21	117.27
高雄市 Kaohsiung City	111.06	111.29	110.77	110.07
臺灣省 Taiwan Prov.	106.04	106.28	105.11	105.97
宜蘭縣 Yilan C.	104.52	104.89	103.52	104.12
新竹縣 Hsinchu C.	105.53	105.83	104.77	104.81
苗栗縣 Miaoli C.	108.95	108.45	110.50	109.82
彰化縣 Changhua C.	105.81	106.17	105.04	104.18
南投縣 Nantou C.	102.46	102.64	100.95	104.38
雲林縣 Yunlin C.	107.34	107.76	105.30	109.18
嘉義縣 Chiayi C.	103.74	103.81	102.20	105.68
屏東縣 Pingtung C.	107.39	108.21	103.35	105.02
臺東縣 Taitung C.	106.64	106.85	105.89	105.35
花蓮縣 Hualien C.	102.42	102.91	101.84	98.94
澎湖縣 Penghu C.	100.24	99.98	100.36	104.23
基隆市 Keelung City	107.51	108.96	105.47	104.64
新竹市 Hsinchu City	108.12	108.25	107.77	108.17
嘉義市 Chiayi City	106.60	106.48	105.21	112.26
福建省 Fuchien Prov.	—	—	—	—
金門縣 Kinmen C.	104.96	105.05	105.07	102.47
連江縣 Lienchiang C.	105.63	107.51	102.52	—

資料來源：本部地政司。

Source : Dept. of Land Adm. of MOI.

表31. 警察機關受(處)理刑事案件

年(月)別 Year (Month)	發生件數(包括補報數)(件) Offenses Known to the Police (Cases)				破獲件數(包括 Offenses Cleared	
	合計 Total	竊盜 Larceny	暴力 犯罪 Violent Crime	其他 刑案 Others	合計 Total	竊盜 Larceny
一〇三年 2014	306,300	76,330	2,289	227,681	263,515	59,223
一〇四年 2015	297,800	66,255	1,956	229,589	273,567	55,055
一〇五年 2016	294,831	57,606	1,627	235,598	274,091	48,898
一〇六年 2017	293,453	52,025	1,260	240,168	277,506	46,022
一〇七年 2018	284,538	47,591	993	235,954	270,882	43,262
一〇八年 2019	268,349	42,272	859	225,218	258,706	40,406
一〇九年 2020	259,713	37,016	707	221,990	253,741	36,597
一一〇年 2021	243,082	35,067	598	207,417	240,177	34,826
一一一年 2022	265,518	37,670	499	227,349	256,733	36,603
七月 July	24,650	3,615	29	21,006	22,791	3,360
八月 Aug.	23,866	3,275	47	20,544	23,210	3,296
九月 Sept.	21,031	2,914	47	18,070	20,478	2,908
十月 Oct.	22,663	3,176	41	19,446	22,306	3,112
十一月 Nov.	23,377	3,104	30	20,243	22,848	3,098
十二月 Dec.	23,307	3,358	49	19,900	21,988	3,005
一一二年 2023	156,235	22,010	269	133,956	151,897	21,675
一月 Jan.	19,153	2,629	38	16,486	18,653	2,586
二月 Feb.	20,068	2,715	38	17,315	19,983	2,745
三月 Mar.	23,808	3,502	31	20,275	22,202	3,261
四月 Apr.	21,738	2,950	44	18,744	21,568	2,981
五月 May	25,407	3,652	38	21,717	24,094	3,551
六月 June	21,834	3,168	37	18,629	21,935	3,236
七月 July	24,227	3,394	43	20,790	23,462	3,315
較上月增減(%) VS. with Last Month	10.96	7.13	16.22	11.60	6.96	2.44
較上年同月增減(%) VS. with Last Year	-1.72	-6.11	48.28	-1.03	2.94	-1.34

資料來源：本部警政署。
 說明：1. 竊盜包括重大、普通、汽車、機車竊盜。
 2. 暴力犯罪包括故意殺人、擄人勒贖、強盜、搶奪、重傷害、恐嚇取財、強制性交。
 3. 自106年1月起暴力犯罪項下「強制性交」統計項排除「對幼性交」。
 4. 「發生件數(當期)」、「破獲件數(當期)」、「刑案發生率(當期)」、「破獲率(當期)」，不含逾月補報數，年累計則含當年逾月補報數，故各月加總不等於年累計數。

TABLE 31. OFFENSES HANDLED BY POLICE ORGANIZATIONS

破積案)(件) (Cases)		發生件數(當期)(件) Offenses Known to the Police in the Current Period (Cases)				破獲件數(當期)(件) Offenses Cleared in the Current Period(Cases)		
		暴力 犯罪 Violent Crime	其他 刑案 Others	合計 Total	竊盜 Larceny	暴力 犯罪 Violent Crime	其他 刑案 Others	合計 Total
2,234	202,058	266,454	67,570	1,854	197,030	213,633	43,009	1,726
2,008	216,504	257,047	58,245	1,657	197,145	222,449	40,185	1,588
1,656	223,537	254,849	52,228	1,396	201,225	225,960	38,567	1,337
1,293	230,191	252,925	47,474	1,142	204,309	229,445	37,519	1,112
995	226,625	239,304	42,462	902	195,940	219,400	34,860	867
898	217,402	223,567	37,306	777	185,484	207,969	32,435	748
737	216,407	214,066	32,533	641	180,892	202,518	29,625	636
597	204,754	195,727	31,145	558	164,024	187,778	29,056	547
497	219,633	210,960	33,522	469	176,969	198,768	31,137	454
35	19,396	7,068	1,158	22	5,888	5,839	825	20
42	19,872	6,742	1,170	38	5,534	5,428	833	28
47	17,523	5,719	976	32	4,711	4,611	706	25
29	19,165	6,512	1,158	34	5,320	5,344	816	19
39	19,711	6,443	1,047	24	5,372	5,259	774	20
52	18,931	5,771	1,077	38	4,656	4,412	685	34
269	129,953	107,004	17,513	249	89,242	99,126	16,144	233
37	16,030	6,000	916	33	5,051	4,732	593	24
39	17,199	5,803	899	31	4,873	4,803	673	24
31	18,910	6,553	981	26	5,546	5,409	730	19
38	18,549	6,435	967	31	5,437	5,313	731	22
37	20,506	6,270	1,017	26	5,227	5,121	783	20
37	18,662	6,012	1,005	25	4,982	4,903	796	15
50	20,097	6,390	1,017	38	5,335	5,281	820	32
35.14	7.69	6.29	1.19	52.00	7.09	7.71	3.02	113.33
42.86	3.61	-9.59	-12.18	72.73	-9.39	-9.56	-0.61	60.00

Source : National Police Agency, MOI.
 Note : 1.Theft includes Larceny, Serious, Motor Vehicle and Motorcycle Theft.
 2.Violent crime includes murder and nonnegligent manslaughter, kidnapping, robbery, snatch and grab,aggravated assault, intimidation and extortion, forcible rape.
 3.Having sex with children has been excluded the item of forcible rape since January 1,2017.
 4."Offenses Known to the Police in the Current Period", "Offenses Cleared in the Current Period", "Crime Rate in the Current Period" and "Clearance Rate in the Current Period", do not include the number of overdue reported cases in the previous months. Annual accumulation data for each year includes the number of overdue reported cases in the given year, the sum of each month does not equal to the annual accumulation.

表31. 警察機關受(處)理刑事案件(續)

年(月)別 Year (Month)	嫌疑犯人數(人) Offenders (Persons)				
	其他 刑案 Others	合計 Total	竊盜 Larceny	暴力 犯罪 Violent Crime	其他 刑案 Others
一〇三年 2014	168,898	261,603	34,574	2,825	224,204
一〇四年 2015	180,676	269,296	33,913	2,522	232,861
一〇五年 2016	186,056	272,817	31,543	2,208	239,066
一〇六年 2017	190,814	287,294	32,204	1,910	253,180
一〇七年 2018	183,673	291,621	32,028	1,666	257,927
一〇八年 2019	174,786	277,664	31,398	1,464	244,802
一〇九年 2020	172,257	281,811	29,128	1,195	251,488
一一〇年 2021	158,175	265,221	27,929	1,073	236,219
一一一年 2022	167,177	291,891	31,139	761	259,991
七月 July	4,994	25,829	2,890	38	22,901
八月 Aug.	4,567	26,660	2,802	81	23,777
九月 Sept.	3,880	23,229	2,457	59	20,713
十月 Oct.	4,509	25,498	2,655	43	22,800
十一月 Nov.	4,465	26,707	2,628	52	24,027
十二月 Dec.	3,693	25,933	2,651	104	23,178
一一二年 2023	82,749	170,784	18,082	426	152,276
一月 Jan.	4,115	21,764	2,171	71	19,522
二月 Feb.	4,106	22,532	2,226	78	20,228
三月 Mar.	4,660	24,925	2,654	60	22,211
四月 Apr.	4,560	24,544	2,480	59	22,005
五月 May	4,318	26,793	3,020	39	23,734
六月 June	4,092	24,136	2,690	46	21,400
七月 July	4,429	26,090	2,841	73	23,176
較上月增減(%) VS. with Last Month	8.24	8.10	5.61	58.70	8.30
較上年同月增減(%) VS. with Last Year	-11.31	1.01	-1.70	92.11	1.20

TABLE 31. OFFENSES HANDLED BY POLICE ORGANIZATIONS(CONT.)

刑案發生率 (含積案) (件/十萬人) Crime Rate (Cases/ 100,000P.)	刑案發生率 (當期) (件/十萬人) Crime Rate in the Current Period (Cases/ 100,000P.)	犯罪人口率 (人/十萬人) Offender Rate (Persons/ 100,000P.)	破獲率 (含積案) (%) Clearance Rate	破獲率 (當期) (%) Clearance Rate in the Current Period
1,308.77	1,138.52	1,117.79	86.03	80.18
1,269.24	1,095.55	1,147.75	91.86	86.54
1,253.75	1,083.73	1,160.14	92.97	88.66
1,245.79	1,073.74	1,219.65	94.57	90.72
1,206.69	1,014.86	1,236.73	95.20	91.68
1,137.26	947.48	1,176.74	96.41	93.02
1,101.31	907.74	1,195.02	97.70	94.61
1,035.79	834.01	1,130.13	98.80	95.94
1,138.59	904.63	1,251.68	96.69	94.22
106.30	30.48	111.39	92.46	82.61
102.90	29.07	114.95	97.25	80.51
90.67	24.65	100.14	97.37	80.63
97.66	28.06	109.88	98.42	82.06
100.66	27.74	115.00	97.74	81.62
100.25	24.82	111.54	94.34	76.45
669.72	458.68	732.08	97.22	92.64
82.26	25.77	93.47	97.39	78.87
86.10	24.90	96.67	99.58	82.77
102.08	28.10	106.87	93.25	82.54
93.14	27.57	105.16	99.22	82.56
108.79	26.85	114.72	94.83	81.67
93.44	25.73	103.29	100.46	81.55
103.61	27.33	111.58	96.84	82.64
10.17	1.60	8.29	-3.62	1.09
-2.69	-3.15	0.19	4.38	0.03

表32. 警察機關受(處)理暴力犯罪

年 (月) 別 Year (Month)	發生件數(包括補報數) (件) Offenses Known to the Police (Cases)						破獲件數 Offenses	
	合計 Total	重大恐 嚇取財 /Extortion	擄人 勒贖 Kidnap- ping for Ransom	強盜 搶奪 Robbery & Forceful Taking	重傷害 及故意 殺人 Mayhem & Murder	強制 性交 Rape	合計 Total	重大恐 嚇取財 /Extortion
一〇三年 2014	2,289	—	5	835	499	950	2,234	—
一〇四年 2015	1,956	—	7	740	464	745	2,008	—
一〇五年 2016	1,627	1	4	643	428	551	1,656	1
一〇六年 2017	1,260	—	3	523	432	302	1,293	—
一〇七年 2018	993	3	5	399	358	228	995	3
一〇八年 2019	859	1	6	329	322	201	898	1
一〇九年 2020	707	1	1	281	259	165	737	1
一一〇年 2021	598	—	7	267	243	81	597	—
一一一年 2022	499	—	1	233	198	67	497	—
七月 July	29	—	—	13	12	4	35	—
八月 Aug.	47	—	—	26	17	4	42	—
九月 Sept.	47	—	—	19	24	4	47	—
十月 Oct.	41	—	—	16	18	7	29	—
十一月 Nov.	30	—	—	12	12	6	39	—
十二月 Dec.	49	—	—	26	17	6	52	—
一一二年 2023	269	—	3	127	87	52	269	—
一月 Jan.	38	—	—	21	12	5	37	—
二月 Feb.	38	—	2	22	11	3	39	—
三月 Mar.	31	—	—	18	10	3	31	—
四月 Apr.	44	—	—	12	18	14	38	—
五月 May	38	—	—	18	10	10	37	—
六月 June	37	—	1	16	9	11	37	—
七月 July	43	—	—	20	17	6	50	—
較上月增減(%) VS. with Last Month	16.22	--	-100.00	25.00	88.89	-45.45	35.14	--
較上年同月增減(%) VS. with Last Year	48.28	--	--	53.85	41.67	50.00	42.86	--

資料來源：本部警政署。

說明：1. 105年以前強制性交包括強制性交(單一嫌疑犯)、共同強制性交(嫌疑犯二人以上)及對幼性交，依據105年12月28日警政署刑事局第5次刑事工作檢討會報決議，自106年起，將暴力犯罪項下「強制性交」統計項排除「對幼性交」。
2. 「發生件數(當期)」及「破獲件數(當期)」不含逾月補報數，年累計則含當年逾月補報數，故各月加總不等於年累計數。

TABLE 32. VIOLENT CRIME HANDLED BY POLICE ORGANIZATIONS

(包括破積案) (件) Cleared (Cases)				發生件數(當期) (件) Offenses Known to the Police in the Current Period (Cases)					
擄人 勒贖 Kidnap- ping for Ransom	強盜 搶奪 Robbery & Forceful Taking	重傷害 及故意 殺人 Mayhem & Murder	強制 性交 Rape	合計 Total	恐嚇 取財 /Extortion	擄人 勒贖 Kidnap- ping for Ransom	強盜 搶奪 Robbery & Forceful Taking	重傷害 及故意 殺人 Mayhem & Murder	強制 性交 Rape
7	805	497		1,854	—	5	792	450	607
7	756	464		1,657	—	6	722	430	499
4	668	421		1,396	1	4	622	391	378
3	554	428	308	1,142	—	3	505	399	235
5	412	350	225	902	3	5	386	330	178
6	338	337	216	777	1	5	317	299	155
1	296	264	175	641	1	1	276	235	128
7	269	239	82	558	—	6	262	224	66
1	229	200	67	469	—	1	229	187	52
—	16	14	5	22	—	—	10	10	2
—	24	15	3	38	—	—	20	16	2
—	16	24	7	32	—	—	15	15	2
—	12	14	3	34	—	—	16	14	4
—	15	15	9	24	—	—	10	8	6
—	25	21	6	38	—	—	24	11	3
3	131	84	51	249	—	1	124	80	44
—	22	10	5	33	—	—	19	9	5
2	21	10	6	31	—	—	22	6	3
—	21	8	2	26	—	—	17	8	1
—	14	16	8	31	—	—	10	14	7
—	19	9	9	26	—	—	15	8	3
1	14	12	10	25	—	1	10	8	6
—	20	19	11	38	—	—	20	15	3
-100.00	42.86	58.33	10.00	52.00	--	-100.00	100.00	87.50	-50.00
--	25.00	35.71	120.00	72.73	--	--	100.00	50.00	50.00

Source: National Police Agency, MOI.

Note: 1. Forcible Rape includes rape (one offender), multi-perpetrator rape (two or more offenders), and having sex with children before 2016. According to the resolution of the CIB's fifth criminal work review meeting on December 28, 2016, having sex with children has been excluded the item of forcible rape since January 1, 2017.
2. "Offenses Known to the Police in the Current Period" and "Offenses Cleared in the Current Period", do not include the number of overdue reported cases in the previous months. Annual accumulation data for each year includes the number of overdue reported cases in the given year, the sum of each month does not equal to the annual accumulation.

表32. 警察機關受(處)理暴力犯罪(續)

年 (月) 別 Year (Month)	破獲件數(當期) (件) Offenses Cleared in the Current Period (Cases)					
	合計 Total	重大恐 嚇取財 Serious Intimidation /Extortion	擄人 勒贖 Kidnapping for Ransom	強盜 搶奪 Robbery & Forceful Taking	重傷害 及故意 殺人 Mayhem & Murder	強制 性交 Rape
一〇三年 2014	1,726	—	5	731	436	554
一〇四年 2015	1,588	—	6	691	420	471
一〇五年 2016	1,337	1	4	601	376	355
一〇六年 2017	1,112	—	3	497	386	226
一〇七年 2018	867	3	5	380	317	162
一〇八年 2019	748	1	5	307	290	145
一〇九年 2020	636	1	1	274	232	128
一一〇年 2021	547	—	6	259	217	65
一一一年 2022	454	—	1	221	182	50
七月 July	20	—	—	9	9	2
八月 Aug.	28	—	—	18	10	—
九月 Sept.	25	—	—	11	12	2
十月 Oct.	19	—	—	10	8	1
十一月 Nov.	20	—	—	9	6	5
十二月 Dec.	34	—	—	20	11	3
一一二年 2023	233	—	1	120	72	40
一月 Jan.	24	—	—	16	5	3
二月 Feb.	24	—	—	17	4	3
三月 Mar.	19	—	—	14	5	—
四月 Apr.	22	—	—	10	7	5
五月 May	20	—	—	14	3	3
六月 June	15	—	1	7	5	2
七月 July	32	—	—	17	12	3
較上月增減(%) VS. with Last Month	113.33	--	-100.00	142.86	140.00	50.00
較上年同月增減(%) VS. with Last Year	60.00	--	--	88.89	33.33	50.00

TABLE 32. VIOLENT CRIME HANDLED BY POLICE ORGANIZATIONS(CONT.)

合計 Total	嫌疑犯人數 (人) Offenders (Persons)				
	恐嚇取財 Intimidation /Extortion	擄人勒贖 Kidnapping for Ransom	強盜搶奪 Robbery & Forceful Taking	重傷害 及故意殺人 Mayhem & Murder	強制 性交 Rape
2,825	—	16	884	968	957
2,522	—	33	856	840	793
2,208	4	10	806	800	588
1,910	—	23	707	828	352
1,666	8	35	560	829	234
1,464	2	18	476	746	222
1,195	2	5	480	523	185
1,073	—	49	407	534	83
761	—	4	341	346	70
38	—	—	19	14	5
81	—	—	45	31	5
59	—	—	23	32	4
43	—	—	15	25	3
52	—	—	17	22	13
104	—	—	46	52	6
426	—	16	234	126	50
71	—	—	43	22	6
78	—	15	37	18	8
60	—	—	51	8	1
59	—	—	24	27	8
39	—	—	23	8	8
46	—	1	23	13	9
73	—	—	33	30	10
58.70	--	-100.00	43.48	130.77	11.11
92.11	--	--	73.68	114.29	100.00

表33. 警察機關查獲少年嫌疑犯人數

單位：人

年 (月) 別 Year (Month)	總 計 (12-18歲 未滿) Grand Total	竊 盜 Larceny	暴	
			合 計 Total	重大恐嚇取財 Serious Intimidation /Extortion
一〇三年 2014	10,969	3,155	399	—
一〇四年 2015	11,002	2,741	270	—
一〇五年 2016	9,775	2,111	218	—
一〇六年 2017	10,499	1,823	207	—
一〇七年 2018	8,893	1,795	158	—
一〇八年 2019	9,441	1,838	119	1
一〇九年 2020	10,226	1,594	104	—
一一〇年 2021	9,627	1,216	55	—
一一一年 2022	9,554	1,225	34	—
七 月 July	851	83	—	—
八 月 Aug.	1,013	111	6	—
九 月 Sept.	669	95	9	—
十 月 Oct.	837	133	3	—
十一月 Nov.	725	96	3	—
十二月 Dec.	804	116	2	—
一一二年 2023	6,164	763	36	—
一 月 Jan.	768	90	9	—
二 月 Feb.	827	95	7	—
三 月 Mar.	889	111	3	—
四 月 Apr.	811	103	1	—
五 月 May	982	139	3	—
六 月 June	854	117	4	—
七 月 July	1,033	108	9	—
較上月增減(%) VS. with Last Month	20.96	-7.69	125.00	--
較上年同月增減(%) VS. with Last Year	21.39	30.12	--	--

資料來源：本部警政署。
說 明：竊盜包括重大、普通、汽車、機車竊盜；105年以前強制性交包括強制性交(單一嫌疑犯)、共同強制性交(二人以上嫌疑犯)及對幼性交，自106年起強制性交統計項排除對幼性交。

TABLE 33. JUVENILE OFFENDERS HANDLED BY POLICE ORGANIZATIONS

Unit : Persons

力 犯 罪 Violent Crime				其他犯罪 Others	少年嫌疑犯 占總嫌疑犯 比率 (%) Juvenile Offenders to the All
擄人勒贖 Kidnapping for Ransom	強盜搶奪 Robbery & Forceful Taking	重傷害及 故意殺人 Mayhem & Murder	強制性交 Rape		
1	54	141	203	7,415	4.19
1	49	77	143	7,991	4.09
3	53	64	98	7,446	3.58
—	46	91	70	8,469	3.65
—	43	79	36	6,940	3.05
5	29	45	39	7,484	3.40
—	32	29	43	8,528	3.63
—	13	33	9	8,356	3.63
—	11	17	6	8,295	3.27
—	—	—	—	768	3.29
—	1	5	—	896	3.80
—	7	2	—	565	2.88
—	—	2	1	701	3.28
—	—	2	1	626	2.71
—	—	1	1	686	3.10
1	11	16	8	5,365	3.61
—	1	7	1	669	3.53
—	1	5	1	725	3.67
—	3	—	—	775	3.57
—	—	—	1	707	3.30
—	1	—	2	840	3.67
1	2	—	1	733	3.54
—	3	4	2	916	3.96
-100.00	50.00	--	100.00	24.97	0.42
--	--	--	--	19.27	0.66

Source : National Police Agency, MOI.
Note : Theft includes Larceny, Serious, Motor Vehicle and Motorcycle Theft; Since 2017, rape excludes the item of child rape.

表34. 警察機關檢肅毒品統計

年 (月) 別 Year (Month)	違反毒品危害防制條例 Violation of the Narcotics Endangerment Prevention Act		毒品數量 (公斤) Narcotic Drugs (Kilogram)				
	發生 件數 Offenses (Cases)	嫌疑犯 人數 Offenders (Persons)	合計 Total	第一級毒品 1st Class			
				小計 Subtotal	海洛因 Heroin	嗎啡 Morphine	鴉片 Opium
一〇三年 2014	38,369	41,265	6,712.48	123.53	123.38	0.15	0.00
一〇四年 2015	49,576	53,622	7,631.30	109.90	109.64	0.25	0.00
一〇五年 2016	54,873	58,707	4,616.10	105.10	91.41	0.41	0.00
一〇六年 2017	58,515	62,644	9,685.47	101.83	84.05	0.47	0.00
一〇七年 2018	55,480	59,106	20,596.64	508.33	507.95	0.36	0.00
一〇八年 2019	47,035	49,131	15,929.37	122.11	119.72	1.53	0.00
一〇九年 2020	45,489	47,779	13,305.71	643.90	643.74	0.14	0.01
一一〇年 2021	38,644	40,987	8,332.55	520.17	519.53	0.07	0.13
一一一年 2022	38,088	39,964	12,172.44	182.52	181.34	0.14	0.01
七月 July	3,791	4,035	1,417.37	1.99	1.93	0.06	—
八月 Aug.	3,916	4,124	1,255.04	3.81	3.80	0.01	—
九月 Sept.	2,869	3,031	197.09	1.08	1.05	—	—
十月 Oct.	3,137	3,329	461.96	4.26	4.24	0.02	—
十一月 Nov.	2,885	3,041	519.64	14.08	14.07	0.00	—
十二月 Dec.	2,370	2,465	336.63	31.82	31.79	0.03	0.00
一一二年 2023	20,970	22,262	8,193.15	65.76	65.43	0.11	0.00
一月 Jan.	2,379	2,549	249.18	1.53	1.45	0.08	—
二月 Feb.	2,670	2,806	1,032.88	13.17	12.95	0.01	0.00
三月 Mar.	3,255	3,461	1,235.57	6.45	6.45	0.00	—
四月 Apr.	3,245	3,509	4,071.47	7.39	7.39	—	—
五月 May	3,044	3,267	429.52	2.02	2.00	0.02	—
六月 June	3,131	3,278	548.07	23.08	23.08	0.00	0.00
七月 July	3,246	3,392	626.46	12.12	12.11	0.00	—
較上月增減(%) VS. with Last Month	3.67	3.48	14.30	-47.50	-47.50	184.85	-100.00
較上年同月增減(%) VS. with Last Year	-14.38	-15.94	-55.80	509.12	528.94	-98.50	--

資料來源：本部警政署。

TABLE 34. OFFENSES OF NARCOTIC DRUGS

1st Class 古柯鹼 及其他 Cocain & Others	Narcotic Drugs (Kilogram)						第三級 (低含量可 待因、FM2 、K他命等) 3rd Class	第四級 4th Class	其他 (種子等) Others
	第二級毒品 2nd Class								
	小計 Subtotal	罌粟 Opium Poppy	大麻 Marijuana	安非他命 Amphetamine	其他 Others				
0.00	1,096.15	—	29.85	662.78	403.52	3,266.23	2,226.16	0.40	
0.00	1,540.64	—	52.95	1,340.35	147.33	1,141.49	4,839.27	0.00	
13.27	1,261.38	—	49.63	1,112.43	99.32	1,230.18	2,013.37	6.07	
17.30	3,379.16	—	418.21	2,395.32	565.64	2,395.42	3,808.28	0.78	
0.02	7,484.78	—	257.78	7,037.28	189.73	8,437.17	4,163.91	2.45	
0.85	2,440.39	—	218.84	1,967.94	253.62	5,083.33	8,283.26	0.28	
0.01	2,027.59	—	250.36	1,526.48	250.75	3,737.40	6,896.48	0.34	
0.44	1,714.94	0.20	507.90	949.54	257.29	1,560.08	4,532.87	4.49	
1.03	3,279.94	—	1,100.55	1,994.40	185.00	3,870.15	4,837.37	2.46	
—	276.53	—	126.84	135.26	14.43	1,126.34	12.15	0.35	
0.01	501.18	—	437.17	46.63	17.38	54.59	695.40	0.05	
0.02	76.44	—	17.72	36.80	21.92	36.68	82.55	0.34	
—	230.48	—	46.22	163.52	20.74	184.62	42.57	0.03	
0.00	158.87	—	128.97	11.79	18.11	124.44	221.75	0.50	
—	20.10	—	1.83	9.40	8.87	284.15	0.55	—	
0.21	1,032.23	—	242.44	631.34	158.46	2,461.40	4,630.22	3.53	
—	61.57	—	9.21	35.13	17.24	94.20	88.71	3.17	
0.21	50.25	—	16.76	17.73	15.76	175.55	793.90	0.01	
—	182.74	—	18.79	138.51	25.44	96.40	949.86	0.11	
—	132.23	—	64.54	21.67	46.02	1,286.42	2,645.38	0.05	
—	342.73	—	12.70	321.33	8.70	80.04	4.62	0.11	
—	146.83	—	65.63	62.37	18.83	232.76	145.36	0.04	
—	115.89	—	54.82	34.60	26.47	496.03	2.39	0.05	
--	-21.07	--	-16.47	-44.52	40.59	113.11	-98.36	6.58	
--	-58.09	--	-56.78	-74.42	83.47	-55.96	-80.36	-86.90	

Source : National Police Agency, MOI.

表35. 警察機關查獲槍枝、彈藥、刀械數量

年 (月) 別 Year (Month)	槍 枝 (枝) Firearms				
	合計 Total	制式槍枝 Standard Guns		非制式槍枝 Self-made Guns	其他槍枝 Other Guns
		中共槍枝 PRC-made Guns			
一〇三年 2014	1,709	372	3	1,290	47
一〇四年 2015	1,743	333	1	1,389	21
一〇五年 2016	2,025	170	2	1,628	227
一〇六年 2017	1,856	224	1	1,620	12
一〇七年 2018	2,180	276	1	1,890	14
一〇八年 2019	1,444	223	1	1,199	22
一〇九年 2020	1,497	157	—	1,258	82
一一〇年 2021	1,296	111	—	1,019	166
一一一年 2022	1,129	100	1	874	155
七月 July	120	15	—	89	16
八月 Aug.	112	9	—	93	10
九月 Sept.	71	10	1	51	10
十月 Oct.	77	8	—	58	11
十一月 Nov.	53	3	—	39	11
十二月 Dec.	87	16	—	63	8
一一二年 2023	574	35	—	462	77
一月 Jan.	73	4	—	60	9
二月 Feb.	73	6	—	58	9
三月 Mar.	86	2	—	71	13
四月 Apr.	96	11	—	78	7
五月 May	82	4	—	67	11
六月 June	75	2	—	59	14
七月 July	89	6	—	69	14
較上月增減(%) VS. with Last Month	18.67	200.00	--	16.95	—
較上年同月增減(%) VS. with Last Year	-25.83	-60.00	--	-22.47	-12.50

資料來源：本部警政署。
說明：106年起將「空氣長(手)槍」由原「制式槍枝」歸類至「非制式槍枝」。

TABLE 35. ILLEGAL GUNS, PISTOLS, AMMUNITION AND KNIVES CAPTURED BY POLICE ORGANIZATIONS

合計 Total	彈 類 (顆) Ammunition				刀械 (把) Knives
	子彈 Cartridges & Bullets	手榴彈 Grenades	土製炸彈 Self-made Bombs	其他彈類 Others	
19,780	6,220	2	91	13,467	361
20,438	7,049	4	85	13,300	425
24,819	9,416	1	114	15,288	1,017
33,557	18,060	2	35	15,460	653
18,092	5,588	—	40	12,464	416
203,427	188,791	—	56	14,580	449
17,045	4,583	1	46	12,415	985
16,803	3,119	—	86	13,598	504
1,565	360	—	5	1,200	25
1,036	228	—	2	806	37
1,118	218	—	1	899	23
1,902	273	—	8	1,621	15
506	44	—	1	461	30
1,553	645	—	25	883	24
21,197	15,420	—	26	5,751	429
1,135	79	—	—	1,056	13
1,337	462	—	15	860	318
14,693	14,180	—	6	507	23
870	195	—	2	673	17
825	141	—	2	682	25
1,288	178	—	1	1,109	17
1,049	185	—	—	864	16
-18.56	3.93	--	-100.00	-22.09	-5.88
-32.97	-48.61	--	-100.00	-28.00	-36.00

Source : National Police Agency, MOI.
Note : The air guns and pistols are classified to the improvised firearm from January 1, 2017.

表36. 警察機關處理違反社會秩序維護法案件

年 (月) 別 Year (Month)	總計 Grand Total		妨害安寧秩序 Disturbance of the Peace	
	件數 Cases	人數 Persons	件數 Cases	人數 Persons
一〇三年 2014	6,324	13,049	2,591	2,754
一〇四年 2015	5,237	13,709	1,155	1,442
一〇五年 2016	4,841	11,536	926	1,234
一〇六年 2017	4,919	12,031	959	1,348
一〇七年 2018	5,375	12,416	1,097	1,516
一〇八年 2019	7,149	16,048	1,564	2,139
一〇九年 2020	7,230	14,763	2,198	2,792
一一〇年 2021	7,025	12,913	1,699	2,052
一一一年 2022	7,045	12,909	1,869	2,149
七月 July	559	959	131	156
八月 Aug.	601	1,016	156	170
九月 Sept.	591	1,055	146	156
十月 Oct.	521	1,047	130	144
十一月 Nov.	606	900	141	159
十二月 Dec.	509	884	143	165
一一二年 2023	3,766	7,515	1,041	1,127
一月 Jan.	348	1,010	90	99
二月 Feb.	602	1,243	169	182
三月 Mar.	619	1,248	152	166
四月 Apr.	539	946	174	177
五月 May	571	1,084	157	177
六月 June	566	994	141	154
七月 July	521	990	158	172
較上月增減(%) VS. with Last Month	-7.95	-0.40	12.06	11.69
較上年同月增減(%) VS. with Last Year	-6.80	3.23	20.61	10.26

資料來源：本部警政署。

TABLE 36. VIOLATION OF THE LAW FOR MAINTAINING SOCIAL ORDER

妨害善良風俗 Violation of Moral Order		妨害公務 Interference with Legal Activities		妨害他人身體及財產 Interference with Other's Body or Property	
件數 Cases	人數 Persons	件數 Cases	人數 Persons	件數 Cases	人數 Persons
3,581	10,028	20	22	132	245
3,861	11,806	54	115	167	346
3,440	9,364	40	54	435	884
3,186	9,220	59	63	715	1,400
3,065	8,427	73	82	1,140	2,391
3,173	9,292	124	158	2,288	4,459
2,783	8,545	125	138	2,124	3,288
2,878	7,332	114	124	2,334	3,405
2,561	7,125	119	125	2,496	3,510
236	513	9	9	183	281
265	597	7	7	173	242
268	659	5	5	172	235
198	666	15	15	178	222
247	459	11	11	207	271
116	383	7	7	243	329
1,444	4,585	59	66	1,222	1,737
152	757	6	9	100	145
241	786	5	5	187	270
234	742	12	13	221	327
183	512	3	3	179	254
194	581	13	14	207	312
248	605	9	10	168	225
192	602	11	12	160	204
-22.58	-0.50	22.22	20.00	-4.76	-9.33
-18.64	17.35	22.22	33.33	-12.57	-27.40

Source : National Police Agency, MOI.

表37. 警察機關處理集會遊行發生數

單位：件

年 (月) 別 Year (Month)	總件數 Total Cases	類 別 By Classification		
		室 外 Outdoor		室內集會 Indoor Assembly
		集會 Assembly	遊行 Parade	
一〇三年 2014	14,751	10,334	4,417	—
一〇四年 2015	5,786	4,716	1,070	—
一〇五年 2016	4,967	3,504	1,463	—
一〇六年 2017	3,908	3,266	642	—
一〇七年 2018	27,134	17,673	9,461	—
一〇八年 2019	7,288	6,102	1,186	—
一〇九年 2020	5,389	3,946	1,443	—
一一〇年 2021	5,426	4,800	626	—
一一一年 2022	34,872	26,756	8,116	—
七 月 July	310	270	40	—
八 月 Aug.	473	434	39	—
九 月 Sept.	1,225	1,123	102	—
十 月 Oct.	6,176	5,116	1,060	—
十一月 Nov.	24,792	18,205	6,587	—
十二月 Dec.	296	256	40	—
一一二年 2023	1,793	1,663	130	—
一 月 Jan.	194	165	29	—
二 月 Feb.	213	182	31	—
三 月 Mar.	291	272	19	—
四 月 Apr.	278	264	14	—
五 月 May	274	254	20	—
六 月 June	226	218	8	—
七 月 July	317	308	9	—
較上月增減(%) VS. with Last Month	40.27	41.28	12.50	--
較上年同月增減(%) VS. with Last Year	2.26	14.07	-77.50	--

資料來源：本部警政署。

TABLE 37. ASSEMBLY AND PARADE HANDLED BY POLICE ORGANIZATIONS

Unit : Cases

是 否 申 請 By Applications			使用警力 (人 次) Times of Policemen (Person-times)
申 請 Applied		未 申 請 Not Applied	
准 Allowed	不 准 Not Allowed		
12,335	7	2,409	646,449
3,518	8	2,260	240,515
3,412	7	1,548	221,061
2,300	5	1,603	162,200
15,918	10	11,206	733,700
5,563	3	1,722	270,982
3,726	4	1,659	185,863
2,134	13	3,279	114,403
17,708	2	17,162	690,557
172	—	138	7,516
285	—	188	11,247
859	1	365	30,594
4,384	—	1,792	127,390
11,026	—	13,766	476,576
123	—	173	3,638
962	1	830	34,833
108	1	85	3,698
124	—	89	4,203
154	—	137	4,563
120	—	158	4,053
135	—	139	5,938
119	—	107	4,531
202	—	115	7,847
69.75	--	7.48	73.18
17.44	--	-16.67	4.40

Source : National Police Agency, MOI.

表38. 警察機關處理經濟案件

年(月)別 Year (Month)	總計 Grand Total		違反金融(1) Counterfeit Currency, Unlawful Money Lending, Illegal Debt Collection & Financial Transaction	
	件數 Cases	金額(千元) Amount (\$1,000)	件數 Cases	金額(千元) Amount (\$1,000)
一〇三年 2014	8,310	80,203,522	1,999	7,126,814
一〇四年 2015	8,428	29,608,897	2,111	9,331,289
一〇五年 2016	7,203	24,937,459	1,286	10,098,589
一〇六年 2017	7,020	17,782,259	824	7,224,076
一〇七年 2018	6,900	28,212,712	761	14,451,163
一〇八年 2019	7,748	47,975,660	1,167	27,859,510
一〇九年 2020	11,157	132,070,331	1,695	18,930,928
一一〇年 2021	10,255	115,930,883	948	4,751,385
一一一年 2022	13,850	65,709,575	1,281	6,053,734
七月 July	1,271	734,010	235	172,401
八月 Aug.	1,345	2,724,447	46	70,031
九月 Sept.	1,048	9,735,591	78	1,127,961
十月 Oct.	1,096	1,481,567	56	43,400
十一月 Nov.	1,436	25,052,537	67	679,129
十二月 Dec.	1,092	1,312,756	64	351,511
一一二年 2023	7,060	103,902,552	520	71,999,404
一月 Jan.	832	3,031,003	71	700,303
二月 Feb.	1,091	1,200,117	59	173,056
三月 Mar.	1,137	18,043,067	76	374,432
四月 Apr.	918	732,107	66	197,770
五月 May	1,090	10,067,051	74	7,010,175
六月 June	962	10,578,434	95	10,032,808
七月 July	1,030	60,250,774	79	53,510,860
較上月增減(%) VS. with Last Month	7.07	469.56	-16.84	433.36
較上年同月增減(%) VS. with Last Year	-18.96	8,108.45	-66.38	--

資料來源：本部警政署。

說明：1. 106年1月起「違反金融」加計「違法收受存款」資料。
 2. 103年9月因「緝仿專案」，致侵害智慧財產權之件數及金額大幅增加，106年1月起加計「違反營業秘密法」資料。
 3. 106年1月起「違反販賣汽、柴油」更名為「違反石油管理法」、「違反公平交易法」更名為「囤積哄抬民生物資」；其他經濟案件加計「違反洗錢防制法」、「非法食品」及「非法藥物」等項目。

TABLE 38. DISCOVERED ECONOMIC FRAUDS HANDLED BY POLICE ORGANIZATIONS

囤積哄抬民生物資(3) Hoard and Driving up the Price of Livelihood Materials		違反石油管理法(3) Violation of Petroleum Administration Act		走私(1) Smuggling	
件數 Cases	金額(千元) Amount (\$1,000)	件數 Cases	金額(千元) Amount (\$1,000)	件數 Cases	金額(千元) Amount (\$1,000)
6	154,484	11	5,880	292	431,495
4	224,792	10	5,400	386	440,429
--	--	7	824	291	302,799
--	--	3	577	324	577,784
--	--	2	439	346	358,525
--	--	--	--	483	304,904
43	14,094	--	--	390	485,865
3	--	1	414	377	295,207
--	--	2	400	296	379,923
--	--	--	--	31	246,703
--	--	--	--	26	12,381
--	--	--	--	12	429
--	--	--	--	13	284
--	--	--	--	20	6,041
--	--	1	--	13	85
--	--	--	--	158	112,233
--	--	--	--	20	8,757
--	--	--	--	14	25,199
--	--	--	--	35	21,575
--	--	--	--	11	4,691
--	--	--	--	27	607
--	--	--	--	35	3,685
--	--	--	--	16	47,719
--	--	--	--	-54.29	1,194.93
--	--	--	--	-48.39	-80.66

Source : National Police Agency, MOI.

Note : 1. The statistics of accepting deposits illegally has been first added to the Monthly since January 1, 2017.
 2. The huge increase of the figures of "Infringement of Intellectual Property Rights" is due to "Fake Arresting Project" in Sept., 2014.
 3. Since January 1, 2017, Illegal sales of Petroleum and Diesel has been renamed as Violation of Petroleum Administration Act, Violation of Fair Trade Act has been renamed as Hoard and Driving up the Price of Livelihood Materials, and the item of Others includes the Violation of Money Laundering Control Act, Adulterated Food and Counterfeit Drugs.

表38. 警察機關處理經濟案件 (續)

年(月)別 Year (Month)	產製、販賣私劣酒 Unlawful Alcohol Production & Sale		侵害智慧財產權(2) Infringement of Intell- ectual Property Rights	
	件數 Cases	金額(千元) Amount (\$1,000)	件數 Cases	金額(千元) Amount (\$1,000)
一〇三年 2014	202	40,290	4,910	72,426,965
一〇四年 2015	292	105,034	5,014	19,501,574
一〇五年 2016	240	59,247	4,946	14,476,000
一〇六年 2017	229	54,663	4,532	8,378,113
一〇七年 2018	221	138,249	4,316	10,918,319
一〇八年 2019	215	39,391	3,781	12,159,639
一〇九年 2020	174	55,459	3,904	18,143,600
一一〇年 2021	124	31,248	3,672	102,960,031
一一一年 2022	120	37,727	4,191	26,896,561
七月 July	1	2	351	114,468
八月 Aug.	30	3,759	546	2,279,628
九月 Sept.	2	9	302	1,087,628
十月 Oct.	3	1,905	280	387,473
十一月 Nov.	10	5,079	529	16,432,898
十二月 Dec.	7	46	295	310,386
一一二年 2023	92	10,133	2,090	5,205,110
一月 Jan.	23	2,670	207	1,395,261
二月 Feb.	3	43	408	668,231
三月 Mar.	32	1,929	263	139,318
四月 Apr.	4	211	220	80,208
五月 May	5	268	375	2,592,340
六月 June	23	4,953	248	214,430
七月 July	2	60	369	115,321
較上月增減(%) VS. with Last Month	-91.30	-98.79	48.79	-46.22
較上年同月增減(%) VS. with Last Year	100.00	2,400.00	5.13	0.75

TABLE 38. DISCOVERED ECONOMIC FRAUDS HANDLED
BY POLICE ORGANIZATIONS (CONT.)

盜採(砂)土石 Unlawful Collection of Sandstone(Soil)	濫(盜)伐木林 Unlawful Logging	濫墾林地、山坡地 Unlawful Use of National Land & Mountain Side	其他經濟案件(3) Others	
			件數 Cases	金額(千元) Amount (\$1,000)
74	486	322	8	17,594
58	307	239	7	378
35	205	193	—	—
23	220	177	688	1,547,046
14	139	136	965	2,346,017
15	160	139	1,788	7,612,215
11	122	107	4,711	94,440,384
8	110	101	4,911	7,892,598
3	117	85	7,755	32,341,230
—	13	4	636	200,436
1	11	8	677	358,647
—	9	10	635	7,519,564
—	5	7	732	1,048,505
—	15	6	789	7,929,390
—	5	1	706	650,728
5	77	46	4,072	26,575,672
2	9	5	495	924,012
—	14	8	585	333,587
1	11	14	705	17,505,815
—	7	3	607	449,227
—	11	4	594	463,661
2	9	6	544	322,557
—	16	6	542	6,576,814
-100.00	77.78	—	-0.37	1,938.96
--	23.08	50.00	-14.78	3,181.25

表39. 實際入國(境)人數－按性別、年齡及身分分

單位：人次

年(月)別 Year (Month)	總入境 人 數 Total Entry Persons	按性別分 By Sex		按年齡分	
		男 Male	女 Female	0 - 14 歲 Years	15 - 64歲 Years
一〇三年 2014	21,707,379	10,890,247	10,817,132	1,270,039	18,663,204
一〇四年 2015	23,601,215	11,663,849	11,937,366	1,457,170	20,245,223
一〇五年 2016	25,227,784	12,334,022	12,893,762	1,651,701	21,572,532
一〇六年 2017	26,396,941	12,872,230	13,524,711	1,791,388	22,437,483
一〇七年 2018	27,623,223	13,436,842	14,186,381	1,915,982	23,375,777
一〇八年 2019	29,033,313	13,963,282	15,070,031	2,059,946	24,352,900
一〇九年 2020	3,980,796	1,975,214	2,005,582	325,233	3,366,503
一一〇年 2021	479,704	295,923	183,781	20,880	422,586
一一一年 2022	2,307,567	1,229,793	1,077,774	137,472	1,986,273
七 月 July	146,804	81,557	65,247	13,942	124,514
八 月 Aug.	183,390	98,212	85,178	15,527	157,168
九 月 Sept.	180,308	99,715	80,593	5,656	159,643
十 月 Oct.	259,066	139,917	119,149	8,757	223,345
十一月 Nov.	447,555	233,558	213,997	19,490	384,160
十二月 Dec.	713,320	352,210	361,110	55,403	606,585
一一二年 2023	9,166,404	4,383,581	4,782,823	724,635	7,561,312
一 月 Jan.	897,175	444,046	453,129	76,273	752,713
二 月 Feb.	987,220	472,785	514,435	80,125	831,264
三 月 Mar.	1,172,365	571,256	601,109	56,851	990,391
四 月 Apr.	1,422,449	677,881	744,568	96,882	1,167,444
五 月 May	1,359,100	648,427	710,673	66,659	1,132,675
六 月 June	1,565,104	737,443	827,661	108,714	1,300,200
七 月 July	1,762,991	831,743	931,248	239,131	1,386,625
較上月增減(%) VS. with Last Month	12.64	12.79	12.52	119.96	6.65
較上年同月增減(%) VS. with Last Year	1,100.91	919.83	1,327.27	1,615.18	1,013.63

資料來源：本部移民署。

說明：因COVID-19疫情影響，109-111年入境人數較往年下降；惟自111年10月起
人數逐漸回升。

TABLE 39. ENTRY PERSONS - BY SEX, AGE, IDENTITY

Unit : Person-Times

By Age	按 身 分 分 By Identity					
	有戶籍國民 (含金馬地區) R.O.C. Registered Nationals	大陸地區人民 People of the Mainland Area	香港澳門居民 H.K. & Macao Residents	無戶籍國民 Nationals No Register in R.O.C.	外國人 Foreigners	
65歲以上 Years & Over	1,774,136	11,797,175	3,947,610	1,256,365	19,181	4,687,048
	1,898,822	13,161,430	4,143,836	1,393,704	19,198	4,883,047
	2,003,551	14,537,505	3,472,673	1,494,578	20,008	5,703,020
	2,168,070	15,657,340	2,695,721	1,570,182	20,760	6,452,938
	2,331,464	16,556,516	2,661,977	1,538,014	20,901	6,845,815
	2,620,467	17,169,208	2,683,093	1,641,333	21,411	7,518,268
	289,060	2,602,935	107,531	167,266	6,743	1,096,321
	36,238	339,225	13,251	10,691	4,127	112,410
	183,822	1,411,605	24,158	27,831	13,071	830,902
	8,348	96,813	1,806	985	1,727	45,473
	10,695	114,091	2,302	3,172	1,135	62,690
	15,009	111,990	2,627	3,359	929	61,403
	26,964	165,860	2,443	2,676	1,084	87,003
	43,905	274,418	3,597	4,555	1,574	163,411
	51,332	411,220	5,309	9,596	2,801	284,394
880,457	5,934,088	96,115	551,500	13,278	2,571,423	
	68,189	642,816	9,336	12,175	2,009	230,839
	75,831	618,122	9,103	19,945	1,494	338,556
	125,123	686,194	10,208	66,377	1,597	407,989
	158,123	869,238	14,013	103,697	1,711	433,790
	159,766	842,704	13,073	101,180	1,595	400,548
	156,190	1,055,411	14,371	111,669	2,473	381,180
	137,235	1,219,603	26,011	136,457	2,399	378,521
	-12.14	15.56	81.00	22.20	-2.99	-0.70
	1,543.93	1,159.75	1,340.25	--	38.91	732.41

Source : National Immigration Agency, MOI.

Note : Due to the impact of the COVID-19 epidemic, the number of entry in 2020-2022 has decreased compared with previous years; however, it has gradually recovered since October 2022.

表40. 實際入國(境)人數－按入國(境)地點分

單位：人次

年(月)別 Year (Month)	總計 Grand Total	桃園機場 Taoyuan Airport	高雄機場 Kaohsiung Airport	臺中機場 Taichung Airport	松山機場 Songshan Airport	花蓮機場 Hualien Airport	馬公機場 Magong Airport
一〇三年 2014	21,707,379	16,003,466	2,125,228	696,150	1,649,715	15,604	2,438
一〇四年 2015	23,601,215	17,255,783	2,473,639	773,339	1,667,051	13,889	15,368
一〇五年 2016	25,227,784	18,776,212	2,609,476	740,162	1,674,203	18,861	813
一〇六年 2017	26,396,941	19,878,793	2,628,196	706,588	1,563,533	50,515	19
一〇七年 2018	27,623,223	20,595,219	2,850,262	814,294	1,613,720	35,582	1,081
一〇八年 2019	29,033,313	21,700,434	3,084,576	848,040	1,620,614	6,522	142
一〇九年 2020	3,980,796	3,141,221	398,974	106,226	201,374	3,250	—
一一〇年 2021	479,704	411,784	21,114	1,543	29,973	1	—
一一一年 2022	2,307,567	2,075,112	72,881	6,139	130,670	1	—
七月 July	146,804	137,355	2,051	8	5,721	1	—
八月 Aug.	183,390	169,963	3,105	35	8,502	—	—
九月 Sept.	180,308	167,624	3,407	94	7,698	—	—
十月 Oct.	259,066	237,469	5,239	431	14,378	—	—
十一月 Nov.	447,555	393,952	15,432	1,697	31,461	—	—
十二月 Dec.	713,320	623,895	35,462	3,869	47,770	—	—
一一二年 2023	9,166,404	7,493,096	714,108	107,087	567,336	892	—
一月 Jan.	897,175	772,672	57,533	9,610	53,114	28	—
二月 Feb.	987,220	840,914	65,471	10,366	64,130	—	—
三月 Mar.	1,172,365	976,576	87,030	16,233	74,329	—	—
四月 Apr.	1,422,449	1,151,122	115,547	16,716	90,288	84	—
五月 May	1,359,100	1,092,431	112,758	15,056	82,517	238	—
六月 June	1,565,104	1,270,170	128,170	14,700	93,919	21	—
七月 July	1,762,991	1,389,211	147,599	24,406	109,039	521	—
較上月增減 (%) VS. with Last Month	12.64	9.37	15.16	66.03	16.10	2,380.95	--
較上年同月增減 (%) VS. with Last Year	1,100.91	911.40	7,096.44	--	1,805.94	--	--

資料來源：本部移民署。

說明：因COVID-19疫情影響，109-111年入境人數較往年下降；惟自111年10月起人數逐漸回升。

TABLE 40. ENTRY PERSONS - BY ARRIVING POINT

Unit: Person-Times

基隆港 Keelung Sea Port	臺中港 Taichung Sea Port	高雄港 Kaohsiung Sea Port	花蓮港 Hualien Sea Port	麥寮港 Mailiao Sea Port	澎湖 所屬港口 Penghu	金門 所屬港口 Kinmen	馬祖 所屬港口 Mazu	其他機場 、港口 Others
228,002	29,470	86,150	13,640	1,657	10	752,101	22,445	81,303
270,033	41,114	70,674	9,134	1,515	16,574	877,349	21,586	94,167
333,517	19,685	36,802	1,625	1,681	9,691	871,260	34,483	99,313
412,324	29,061	76,087	6,228	1,645	551	878,208	29,821	135,372
484,293	42,040	47,499	1,112	1,732	34	955,314	28,177	152,864
485,342	45,784	60,852	5,147	1,851	2,864	984,134	31,881	155,130
29,920	4,246	15,029	77	378	5	59,476	2,447	18,173
898	3,011	7,996	31	138	18	2	16	3,179
740	5,390	12,233	193	340	4	6	18	3,840
16	546	771	7	20	—	—	—	308
16	875	472	—	16	—	—	3	403
17	467	655	5	19	1	—	—	321
50	360	476	53	40	—	2	2	566
102	272	4,051	60	80	1	4	—	443
54	283	1,339	59	82	—	—	—	507
59,366	3,011	58,198	3,962	650	12	137,062	7,845	13,779
41	177	848	78	54	—	1,710	81	1,229
64	268	1,005	10	115	—	2,128	268	2,481
3,417	394	4,799	46	122	—	6,355	433	2,631
7,092	405	8,328	3,736	106	2	25,254	1,602	2,167
10,602	580	15,608	19	98	—	25,907	1,408	1,878
5,586	598	14,892	36	98	1	34,409	1,708	796
32,564	589	12,718	37	57	9	41,299	2,345	2,597
482.96	-1.51	-14.60	2.78	-41.84	800.00	20.02	37.30	226.26
--	7.88	1,549.55	428.57	185.00	--	--	--	743.18

Source: National Immigration Agency, MOI.

Note: Due to the impact of the COVID-19 epidemic, the number of entry in 2020-2022 has decreased compared with previous years; however, it has gradually recovered since October 2022.

表41. 實際出國(境)人數－按性別、年齡及身分分

單位：人次

年(月)別 Year (Month)	總出境 人 數 Total Exit Persons	按性別分 By Sex		按年齡分	
		男 Male	女 Female	0 - 14 歲 Years	15 - 64歲 Years
一〇三年 2014	21,614,937	10,836,232	10,778,705	1,271,220	18,572,329
一〇四年 2015	23,542,003	11,631,761	11,910,242	1,453,835	20,189,748
一〇五年 2016	25,216,914	12,326,724	12,890,190	1,653,069	21,555,172
一〇六年 2017	26,306,945	12,821,895	13,485,050	1,789,260	22,353,481
一〇七年 2018	27,640,474	13,434,711	14,205,763	1,922,121	23,385,928
一〇八年 2019	28,940,275	13,933,337	15,006,938	2,049,454	24,280,206
一〇九年 2020	3,894,821	1,945,866	1,948,955	325,121	3,282,918
一一〇年 2021	544,330	313,435	230,895	26,889	476,552
一一一年 2022	2,244,794	1,178,535	1,066,259	132,468	1,936,473
七 月 July	152,342	79,171	73,171	15,118	128,102
八 月 Aug.	175,966	92,261	83,705	16,759	149,962
九 月 Sept.	169,121	91,211	77,910	6,352	149,626
十 月 Oct.	242,980	132,718	110,262	8,864	213,977
十一月 Nov.	421,131	219,282	201,849	17,457	365,218
十二月 Dec.	661,486	325,348	336,138	46,299	562,601
一一二年 2023	9,351,839	4,461,000	4,890,839	763,473	7,684,670
一 月 Jan.	1,034,166	499,431	534,735	104,294	862,746
二 月 Feb.	945,676	469,198	476,478	67,061	802,656
三 月 Mar.	1,201,015	574,824	626,191	59,726	1,010,993
四 月 Apr.	1,345,930	641,240	704,690	88,596	1,099,012
五 月 May	1,402,158	668,636	733,522	67,976	1,159,531
六 月 June	1,657,119	776,232	880,887	127,406	1,365,409
七 月 July	1,765,775	831,439	934,336	248,414	1,384,323
較上月增減(%) VS. with Last Month	6.56	7.11	6.07	94.98	1.39
較上年同月增減(%) VS. with Last Year	1,059.09	950.18	1,176.92	1,543.17	980.64

資料來源：本部移民署。

說明：因COVID-19疫情影響，109-111年出境人數較往年下降；惟自111年10月起人數逐漸回升。

TABLE 41. EXIT PERSONS - BY SEX, AGE, IDENTITY

Unit : Person-Times

By Age	按 身 分 分 By Identity					
	有戶籍國民 (含金馬地區) R.O.C. Registered Nationals	大陸地區人民 People of the Mainland Area	香港澳門居民 H.K. & Macao Residents	無戶籍國民 Nationals No Register in R.O.C.	外國人 Foreigners	
65歲以上 Years & Over	1,771,388	11,844,635	3,913,581	1,248,236	16,535	4,591,950
	1,898,420	13,182,976	4,139,553	1,383,244	16,767	4,819,463
	2,008,673	14,588,923	3,484,647	1,490,798	17,967	5,634,579
	2,164,204	15,654,579	2,685,107	1,565,002	18,505	6,383,752
	2,332,425	16,644,684	2,657,765	1,539,699	18,728	6,779,598
	2,610,615	17,101,335	2,711,018	1,632,957	18,495	7,476,470
	286,782	2,335,564	140,578	185,246	4,003	1,229,430
	40,889	359,977	17,353	7,041	2,183	157,776
	175,853	1,482,821	21,163	25,195	7,692	707,923
	9,122	102,395	2,097	1,911	966	44,973
	9,245	128,811	2,012	1,500	1,732	41,911
	13,143	126,864	1,920	1,542	647	38,148
	20,139	172,319	1,862	2,265	624	65,910
	38,456	276,570	2,881	4,311	951	136,418
	52,586	393,338	3,683	8,783	1,348	254,334
903,696	6,160,773	93,620	533,511	10,678	2,553,257	
	67,126	696,474	8,544	19,137	2,360	307,651
	75,959	652,943	8,975	12,291	1,222	270,245
	130,296	736,283	9,950	59,042	1,123	394,617
	158,322	830,184	10,903	98,557	1,323	404,963
	174,651	877,833	13,183	103,159	1,148	406,835
	164,304	1,131,234	17,644	112,848	1,560	393,833
	133,038	1,235,822	24,421	128,477	1,942	375,113
	-19.03	9.25	38.41	13.85	24.49	-4.75
	1,358.43	1,106.92	1,064.57	6,623.02	101.04	734.08

Source : National Immigration Agency, MOI.

Note : Due to the impact of the COVID-19 epidemic, the number of exit in 2020-2022 has decreased compared with previous years; however, it has gradually recovered since October 2022.

表42. 實際出國(境)人數－按出國(境)地點分

單位：人次

年(月)別 Year (Month)	總計 Grand Total	桃園機場 Taoyuan Airport	高雄機場 Kaohsiung Airport	臺中機場 Taichung Airport	松山機場 Songshan Airport	花蓮機場 Hualien Airport	馬公機場 Magong Airport
一〇三年 2014	21,614,937	15,951,867	2,090,827	685,713	1,660,201	15,610	2,618
一〇四年 2015	23,542,003	17,247,359	2,422,451	763,014	1,682,630	14,003	15,304
一〇五年 2016	25,216,914	18,816,472	2,555,111	734,419	1,693,358	18,646	708
一〇六年 2017	26,306,945	19,862,484	2,569,016	694,596	1,584,812	47,278	18
一〇七年 2018	27,640,474	20,659,953	2,794,765	803,411	1,644,979	34,667	956
一〇八年 2019	28,940,275	21,686,711	3,011,871	841,890	1,636,397	5,802	146
一〇九年 2020	3,894,821	3,070,416	377,730	99,170	223,037	3,053	—
一一〇年 2021	544,330	464,989	21,223	702	38,126	—	—
一一一年 2022	2,244,794	1,997,259	79,094	6,008	140,281	9	—
七月 July	152,342	139,370	2,842	—	7,294	—	—
八月 Aug.	175,966	160,853	3,256	58	9,663	—	—
九月 Sept.	169,121	155,516	3,611	82	8,598	—	—
十月 Oct.	242,980	218,825	5,766	420	16,445	—	—
十一月 Nov.	421,131	369,804	16,733	1,926	30,720	9	—
十二月 Dec.	661,486	575,100	35,616	3,508	44,343	—	—
一一二年 2023	9,351,839	7,631,259	719,432	110,356	595,948	1,111	—
一月 Jan.	1,034,166	889,480	65,115	12,170	60,916	29	—
二月 Feb.	945,676	798,810	63,741	11,214	64,915	—	—
三月 Mar.	1,201,015	995,963	88,077	15,178	83,172	—	—
四月 Apr.	1,345,930	1,091,055	107,836	15,844	83,383	240	—
五月 May	1,402,158	1,120,499	116,479	15,003	92,253	76	—
六月 June	1,657,119	1,347,599	130,529	15,372	101,166	27	—
七月 July	1,765,775	1,387,853	147,655	25,575	110,143	739	—
較上月增減 (%) VS. with Last Month	6.56	2.99	13.12	66.37	8.87	2,637.04	--
較上年同月增減 (%) VS. with Last Year	1,059.09	895.80	5,095.46	--	1,410.05	--	--

資料來源：本部移民署。

說明：因COVID-19疫情影響，109-111年出境人數較往年下降；惟自111年10月起人數逐漸回升。

TABLE 42. EXIT PERSONS - BY DEPARTING POINT

Unit: Person-Times

基隆港 Keelung Sea Port	臺中港 Taichung Sea Port	高雄港 Kaohsiung Sea Port	花蓮港 Hualien Sea Port	麥寮港 Mailiao Sea Port	澎湖 所屬港口 Penghu	金門 所屬港口 Kinmen	馬祖 所屬港口 Mazu	其他機場 、港口 Others
216,549	70,941	44,073	11,713	1,553	18	762,039	21,506	79,709
293,059	35,597	52,666	2,182	1,435	17,004	885,726	22,766	86,807
326,388	19,315	28,651	14,104	1,685	9,630	870,740	34,623	93,064
419,652	27,074	68,182	1,018	1,737	307	872,825	31,241	126,705
487,629	33,972	44,099	732	1,680	23	952,626	29,835	151,147
478,618	46,014	65,892	430	1,768	846	977,742	33,428	152,720
26,525	4,481	14,583	53	388	—	53,418	2,781	19,186
515	2,770	12,006	51	146	7	2	—	3,793
305	5,062	11,219	171	288	—	1	7	5,090
13	567	1,780	—	17	—	—	—	459
8	743	966	4	8	—	—	—	407
14	415	481	3	16	—	—	3	382
28	212	807	50	31	—	—	—	396
100	307	1,000	52	72	—	1	—	407
45	240	1,972	57	74	—	—	—	531
65,657	2,995	53,066	1,810	638	11	144,402	9,186	15,968
22	199	1,946	73	44	—	1,709	151	2,312
82	248	919	6	123	—	2,739	307	2,572
6,082	396	1,746	40	109	—	6,914	545	2,793
10,279	445	8,795	16	111	—	23,918	1,717	2,291
9,474	587	13,354	1,569	92	—	29,163	1,547	2,062
6,213	573	14,917	84	95	3	37,421	2,173	947
33,505	547	11,389	22	64	8	42,538	2,746	2,991
439.27	-4.54	-23.65	-73.81	-32.63	166.67	13.67	26.37	215.84
--	-3.53	539.83	--	276.47	--	--	--	551.63

Source: National Immigration Agency, MOI.

Note: Due to the impact of the COVID-19 epidemic, the number of exit in 2020-2022 has decreased compared with previous years; however, it has gradually recovered since October 2022.

表43. 外僑居留人數及查處違法外來人口

TABLE 43. FOREIGN RESIDENTS AND FERRETED ILLEGAL FOREIGN RESIDENTS

單位：人

Unit : Person

年(月)別 Year (Month)	合法居留外僑人數 (1)							
	合計 Total			年滿十五歲以上居留外僑之 Population of 15 Years and Over				
	計 Sub- Total	男 Male	女 Female	計 Sub- Total	商 Trader	工程師 Engineer	教師 Teacher	傳教士 Miss- ionary
一〇三年 2014	629,633	278,452	351,181	623,373	4,438	2,422	6,937	1,901
一〇四年 2015	637,843	285,378	352,465	632,115	4,662	2,416	6,606	1,638
一〇五年 2016	671,375	300,157	371,218	665,681	4,618	2,397	6,684	1,623
一〇六年 2017	717,736	326,658	391,078	712,113	4,725	2,545	6,575	1,535
一〇七年 2018	758,583	350,496	408,087	752,917	4,717	2,670	6,831	1,473
一〇八年 2019	785,341	362,323	423,018	779,566	5,224	3,035	7,023	1,496
一〇九年 2020	797,122	371,986	425,136	789,603	6,907	4,389	8,760	1,579
一一〇年 2021	752,900	356,458	396,442	745,812	7,181	5,132	9,126	1,544
一一一年 2022	796,696	395,979	400,717	790,158	7,645	6,629	9,045	1,540
七月 July	747,585	367,250	380,335	741,911	7,354	5,980	7,586	1,321
八月 Aug.	765,793	378,604	387,189	758,810	7,825	6,401	8,989	1,381
九月 Sept.	783,662	389,512	394,150	776,424	7,879	6,685	9,366	1,430
十月 Oct.	796,049	396,531	399,518	788,677	8,142	6,899	9,563	1,462
十一月 Nov.	805,086	401,282	403,804	797,655	8,280	7,067	9,672	1,495
十二月 Dec.	796,696	395,979	400,717	790,158	7,645	6,629	9,045	1,540
一一二年 2023	808,134	401,911	406,223	802,786	8,452	7,510	7,624	1,573
一月 Jan.	764,360	374,211	390,149	758,004	7,774	6,157	8,533	1,519
二月 Feb.	807,667	397,986	409,681	800,525	8,372	7,203	9,871	1,586
三月 Mar.	809,370	398,953	410,417	802,769	8,164	7,086	9,627	1,601
四月 Apr.	812,603	402,530	410,073	805,358	8,755	7,449	10,006	1,618
五月 May	822,319	407,525	414,794	814,999	8,911	7,621	9,975	1,603
六月 June	808,300	401,980	406,320	802,204	8,545	7,423	8,777	1,594
七月 July	808,134	401,911	406,223	802,786	8,452	7,510	7,624	1,573
較上月增減(%) VS. with Last Month	-0.02	-0.02	-0.02	0.07	-1.09	1.17	-13.14	-1.32
較上年同月增減(%) VS. with Last Year	8.10	9.44	6.81	8.21	14.93	25.59	0.50	19.08

資料來源：本部移民署。

說明：1. (1)係指年(月)底別。

2. (2)另含非法入境、漏(跳)船船員及尚未入境之違法外來人口。

Foreign Residents (1)						查處違法外來人口 Ferreted Foreign Illegal Residents			
經濟活動 by Economical Activities					未滿 十五歲 兒童 Under 15 Years	合計 Total	單純 逾期 Delay	具違法行為事實(2) With Illegal Activities	
技工技師 Techni- cian	外籍勞工 Foreign Labor	其他 職業 Others	失業 Un- employed	非勞動力 Inactive Person				未逾期 No Overdue	逾期 Delay
275	526,578	27,950	2,236	50,636	6,260	25,639	7,378	1,509	16,752
312	533,869	29,413	2,460	50,739	5,728	30,582	7,898	858	21,826
341	563,418	30,484	3,092	53,024	5,694	33,326	7,074	1,103	25,149
402	602,366	33,799	4,155	56,011	5,623	35,760	6,983	1,684	27,093
425	631,017	36,703	6,683	62,398	5,666	36,548	8,648	2,237	25,663
439	646,736	41,625	5,787	68,201	5,775	47,438	15,483	2,266	29,689
472	641,563	46,808	4,999	74,126	7,519	32,715	9,443	1,361	21,911
531	595,155	47,034	4,412	75,697	7,088	32,421	7,237	1,297	23,887
614	632,369	49,654	4,250	78,412	6,538	32,456	7,800	1,382	23,274
561	608,460	47,414	4,135	59,100	5,674	2,938	680	122	2,136
555	616,832	49,867	4,244	62,716	6,983	3,323	754	103	2,466
572	622,531	50,988	4,358	72,615	7,238	2,907	569	123	2,215
598	628,244	51,377	4,334	78,058	7,372	2,657	539	69	2,049
641	634,510	51,705	4,328	79,957	7,431	2,904	630	86	2,188
614	632,369	49,654	4,250	78,412	6,538	3,494	869	170	2,455
698	648,472	51,846	4,445	72,166	5,348	30,458	8,803	1,022	20,633
592	620,913	46,705	4,051	61,760	6,356	2,642	684	112	1,846
639	635,716	52,208	4,463	80,467	7,142	3,670	897	121	2,652
653	638,066	51,519	4,452	81,601	6,601	4,704	1,223	163	3,318
684	635,551	52,848	4,539	83,908	7,245	4,197	1,163	146	2,888
688	642,708	53,430	4,522	85,541	7,320	4,994	1,415	134	3,445
680	643,345	51,771	4,493	75,576	6,096	6,643	2,303	146	4,194
698	648,472	51,846	4,445	72,166	5,348	3,608	1,118	200	2,290
2.65	0.80	0.14	-1.07	-4.51	-12.27	-45.69	-51.45	36.99	-45.40
24.42	6.58	9.35	7.50	22.11	-5.75	22.80	64.41	63.93	7.21

Source : National Immigration Agency, MOI.

Note : 1.(1)Refers to End of Year (Month).

2.(2)Including illegal entry, missing seamen and illegal foreign residents who have not yet entered.

表44. 外來人口居留人數

單位:人

年(月)底別 End of Year(Month)	總計 Grand Total			外國人 Foreigners		
	計 Total	男 Male	女 Female	計 Total	男 Male	女 Female
一〇三年 2014	698,955	288,852	410,103	629,633	278,452	351,181
一〇四年 2015	709,090	297,468	411,622	637,843	285,378	352,465
一〇五年 2016	740,771	313,027	427,744	671,375	300,157	371,218
一〇六年 2017	786,487	339,847	446,640	717,736	326,658	391,078
一〇七年 2018	823,587	363,160	460,427	758,583	350,496	408,087
一〇八年 2019	848,970	374,937	474,033	785,341	362,323	423,018
一〇九年 2020	863,063	385,602	477,461	797,122	371,986	425,136
一一〇年 2021	817,360	370,775	446,585	752,900	356,458	396,442
一一一年 2022	860,381	410,484	449,897	796,696	395,979	400,717
七月 July	808,037	380,165	427,872	747,585	367,250	380,335
八月 Aug.	827,117	391,820	435,297	765,793	378,604	387,189
九月 Sept.	846,183	403,326	442,857	783,662	389,512	394,150
十月 Oct.	859,557	410,738	448,819	796,049	396,531	399,518
十一月 Nov.	868,643	415,731	452,912	805,086	401,282	403,804
十二月 Dec.	860,381	410,484	449,897	796,696	395,979	400,717
一一二年 2023	860,685	413,587	447,098	808,134	401,911	406,223
一月 Jan.	820,504	385,047	435,457	762,984	373,729	389,255
二月 Feb.	870,325	412,124	458,201	807,667	397,986	409,681
三月 Mar.	870,637	412,922	457,715	809,370	398,953	410,417
四月 Apr.	875,290	417,034	458,256	812,603	402,530	410,073
五月 May	883,747	421,833	461,914	822,319	407,525	414,794
六月 June	863,938	414,415	449,523	808,300	401,980	406,320
七月 July	860,685	413,587	447,098	808,134	401,911	406,223
較上月增減(%) VS. with Last Month	-0.38	-0.20	-0.54	-0.02	-0.02	-0.02
較上年同月增減(%) VS. with Last Year	6.52	8.79	4.49	8.10	9.44	6.81

資料來源：本部移民署。

TABLE 44. NON-HOUSEHOLD-REGISTERED RESIDENTS

Unit: Person

大陸地區人民 People of the Mainland Area			香港澳門居民 H.K & Macao Residents			無戶籍國民 Nationals No Register in R.O.C.		
計 Total	男 Male	女 Female	計 Total	男 Male	女 Female	計 Total	男 Male	女 Female
49,870	1,951	47,919	12,048	6,681	5,367	7,404	1,768	5,636
50,163	2,325	47,838	14,376	7,987	6,389	6,708	1,778	4,930
47,727	2,562	45,165	15,449	8,589	6,860	6,220	1,719	4,501
45,526	2,665	42,861	15,637	8,629	7,008	7,588	1,895	5,693
43,680	2,777	40,903	14,991	8,141	6,850	6,333	1,746	4,587
42,962	2,954	40,008	14,732	7,890	6,842	5,935	1,770	4,165
42,473	2,825	39,648	17,025	8,959	8,066	6,443	1,832	4,611
39,406	2,757	36,649	18,903	9,875	9,028	6,151	1,685	4,466
39,283	3,064	36,219	18,519	9,730	8,789	5,883	1,711	4,172
38,778	2,868	35,910	15,898	8,499	7,399	5,776	1,548	4,228
38,815	2,890	35,925	16,658	8,761	7,897	5,851	1,565	4,286
38,807	2,942	35,865	17,731	9,273	8,458	5,983	1,599	4,384
38,896	2,935	35,961	18,466	9,627	8,839	6,146	1,645	4,501
38,841	2,969	35,872	18,808	9,808	9,000	5,908	1,672	4,236
39,283	3,064	36,219	18,519	9,730	8,789	5,883	1,711	4,172
34,061	3,122	30,939	12,926	6,814	6,112	5,564	1,740	3,824
39,524	3,114	36,410	12,304	6,602	5,702	5,692	1,602	4,090
38,696	2,993	35,703	18,155	9,480	8,675	5,807	1,665	4,142
37,977	2,969	35,008	17,762	9,302	8,460	5,528	1,698	3,830
39,033	3,272	35,761	18,107	9,489	8,618	5,547	1,743	3,804
37,711	3,060	34,651	18,086	9,463	8,623	5,631	1,785	3,846
35,628	3,043	32,585	14,355	7,647	6,708	5,655	1,745	3,910
34,061	3,122	30,939	12,926	6,814	6,112	5,564	1,740	3,824
-4.40	2.60	-5.05	-9.95	-10.89	-8.88	-1.61	-0.29	-2.20
-12.16	8.86	-13.84	-18.69	-19.83	-17.39	-3.67	12.40	-9.56

Source: National Immigration Agency, MOI.

表45. 外來人口停留人數

單位:人

年(月)底別 End of Year(Month)	總計 Grand Total			外國人 Foreigners		
	計 Total	男 Male	女 Female	計 Total	男 Male	女 Female
一〇三年 2014	150,678	73,729	76,949	114,213	58,357	55,856
一〇四年 2015	235,142	107,496	127,646	124,678	62,655	62,023
一〇五年 2016	260,899	118,968	141,931	145,350	72,286	73,064
一〇六年 2017	269,100	121,855	147,245	160,645	78,509	82,136
一〇七年 2018	265,386	119,822	145,564	166,440	80,517	85,923
一〇八年 2019	255,495	120,012	135,483	179,755	87,709	92,046
一〇九年 2020	22,771	13,216	9,555	10,425	7,653	2,772
一一〇年 2021	14,723	8,798	5,925	5,981	4,801	1,180
一一一年 2022	98,325	50,153	48,172	86,304	44,914	41,390
七月 July	20,943	12,423	8,520	12,769	8,496	4,273
八月 Aug.	19,799	10,835	8,964	11,673	7,029	4,644
九月 Sept.	25,641	14,159	11,482	16,376	9,724	6,652
十月 Oct.	36,625	20,532	16,093	27,582	16,172	11,410
十一月 Nov.	54,757	31,325	23,432	45,221	26,868	18,353
十二月 Dec.	98,325	50,153	48,172	86,304	44,914	41,390
一一二年 2023	118,287	56,644	61,643	78,865	39,908	38,957
一月 Jan.	53,807	27,804	26,003	43,328	23,616	19,712
二月 Feb.	75,651	36,914	38,737	62,666	31,401	31,265
三月 Mar.	93,436	44,672	48,764	71,938	35,440	36,498
四月 Apr.	124,174	57,781	66,393	96,236	45,995	50,241
五月 May	105,633	55,201	50,432	78,926	43,555	35,371
六月 June	107,441	52,093	55,348	79,397	40,196	39,201
七月 July	118,287	56,644	61,643	78,865	39,908	38,957
較上月增減(%) VS. with Last Month	10.09	8.74	11.37	-0.67	-0.72	-0.62
較上年同月增減(%) VS. with Last Year	464.80	355.96	623.51	517.63	369.73	811.70

資料來源：本部移民署。
說明：

TABLE 45. FOREIGN SOJOURNS

Unit:Person

大陸地區人民 People of the Mainland Area			香港澳門居民 H.K & Macao Residents			無戶籍國民 Nationals No Register in R.O.C.		
計 Total	男 Male	女 Female	計 Total	男 Male	女 Female	計 Total	男 Male	女 Female
29,206	11,579	17,627	5,303	2,709	2,594	1,956	1,084	872
88,586	34,828	53,758	20,166	9,025	11,141	1,712	988	724
86,193	33,820	52,373	27,618	11,888	15,730	1,738	974	764
81,987	31,625	50,362	24,838	10,787	14,051	1,630	934	696
76,696	29,314	47,382	20,718	9,112	11,606	1,532	879	653
45,888	18,898	26,990	28,403	12,568	15,835	1,449	837	612
9,510	3,991	5,519	1,314	704	610	1,522	868	654
6,569	2,802	3,767	1,054	547	507	1,119	648	471
7,452	3,030	4,422	2,836	1,311	1,525	1,733	898	835
5,079	2,202	2,877	981	547	434	2,114	1,178	936
5,162	2,213	2,949	1,864	965	899	1,100	628	472
5,739	2,512	3,227	2,562	1,389	1,173	964	534	430
6,064	2,697	3,367	2,024	1,114	910	955	549	406
6,540	2,875	3,665	1,919	984	935	1,077	598	479
7,452	3,030	4,422	2,836	1,311	1,525	1,733	898	835
12,399	4,773	7,626	25,549	11,160	14,389	1,474	803	671
7,401	2,622	4,779	2,061	1,010	1,051	1,017	556	461
8,397	3,377	5,020	3,762	1,664	2,098	826	472	354
9,187	3,698	5,489	11,344	5,006	6,338	967	528	439
11,033	4,235	6,798	16,042	7,056	8,986	863	495	368
11,776	4,918	6,858	13,951	6,177	7,774	980	551	429
10,127	3,930	6,197	16,409	7,186	9,223	1,508	781	727
12,399	4,773	7,626	25,549	11,160	14,389	1,474	803	671
22.44	21.45	23.06	55.70	55.30	56.01	-2.25	2.82	-7.70
144.12	116.76	165.07	2,504.38	1,940.22	3,215.44	-30.27	-31.83	-28.31

Source : National Immigration Agency, MOI.

Note :

表46. 外來人口逾期居留人數

單位:人

年(月)底別 End of Year(Month)	總計 Grand Total			外國人 Foreigners		
	計 Total	男 Male	女 Female	計 Total	男 Male	女 Female
一〇三年 2014	49,265	18,476	30,789	48,776	18,429	30,347
一〇四年 2015	56,557	23,310	33,247	56,055	23,252	32,803
一〇五年 2016	58,700	24,785	33,915	58,231	24,722	33,509
一〇六年 2017	56,675	23,309	33,366	56,190	23,238	32,952
一〇七年 2018	54,681	21,980	32,701	54,236	21,917	32,319
一〇八年 2019	50,702	20,153	30,549	50,288	20,085	30,203
一〇九年 2020	58,033	24,894	33,139	57,574	24,811	32,763
一一〇年 2021	60,486	27,009	33,477	59,982	26,883	33,099
一一一年 2022	84,121	45,125	38,996	83,704	45,047	38,657
七月 July	77,987	39,747	38,240	77,552	39,663	37,889
八月 Aug.	78,596	40,500	38,096	78,196	40,437	37,759
九月 Sept.	80,575	41,981	38,594	79,903	41,739	38,164
十月 Oct.	81,410	42,943	38,467	80,950	42,835	38,115
十一月 Nov.	82,811	44,159	38,652	82,385	44,075	38,310
十二月 Dec.	84,121	45,125	38,996	83,704	45,047	38,657
一一二年 2023	85,633	48,705	36,928	85,253	48,647	36,606
一月 Jan.	84,403	45,276	39,127	83,990	45,203	38,787
二月 Feb.	85,839	46,997	38,842	85,443	46,933	38,510
三月 Mar.	87,230	48,377	38,853	86,824	48,302	38,522
四月 Apr.	86,437	48,192	38,245	86,058	48,138	37,920
五月 May	85,612	47,915	37,697	85,234	47,864	37,370
六月 June	84,571	47,672	36,899	84,194	47,614	36,580
七月 July	85,633	48,705	36,928	85,253	48,647	36,606
較上月增減(%) VS. with Last Month	1.26	2.17	0.08	1.26	2.17	0.07
較上年同月增減(%) VS. with Last Year	9.80	22.54	-3.43	9.93	22.65	-3.39

資料來源：本部移民署。

TABLE 46. OVERSTAYED FOREIGN NATIONALS WITH RESIDENT VISA

Unit:Person

大陸地區人民 People of the Mainland Area			香港澳門居民 H.K & Macao Residents			無戶籍國民 Nationals No Register in R.O.C.		
計 Total	男 Male	女 Female	計 Total	男 Male	女 Female	計 Total	男 Male	女 Female
473	36	437	4	2	2	12	9	3
471	36	435	16	11	5	15	11	4
431	34	397	25	20	5	13	9	4
435	35	400	35	26	9	15	10	5
404	34	370	27	19	8	14	10	4
363	33	330	36	25	11	15	10	5
371	31	340	72	41	31	16	11	5
355	36	319	135	82	53	14	8	6
343	30	313	59	39	20	15	9	6
350	29	321	72	47	25	13	8	5
346	29	317	42	27	15	12	7	5
339	27	312	318	205	113	15	10	5
343	27	316	103	72	31	14	9	5
346	30	316	66	45	21	14	9	5
343	30	313	59	39	20	15	9	6
330	24	306	37	26	11	13	8	5
350	30	320	46	32	14	17	11	6
345	29	316	36	26	10	15	9	6
328	29	299	63	36	27	15	10	5
333	26	307	34	21	13	12	7	5
338	25	313	27	18	9	13	8	5
321	25	296	43	25	18	13	8	5
330	24	306	37	26	11	13	8	5
2.80	-4.00	3.38	-13.95	4.00	-38.89	—	—	—
-5.71	-17.24	-4.67	-48.61	-44.68	-56.00	—	—	—

Source : National Immigration Agency, MOI.

表47. 外來人口逾期停留人數

單位:人

年(月)底別 End of Year(Month)	總計 Grand Total			外國人 Foreigners		
	計 Total	男 Male	女 Female	計 Total	男 Male	女 Female
一〇三年 2014	19,733	9,962	9,771	16,935	8,946	7,989
一〇四年 2015	20,865	10,808	10,057	18,033	9,731	8,302
一〇五年 2016	20,692	10,811	9,881	17,796	9,672	8,124
一〇六年 2017	23,234	10,091	13,143	20,303	8,923	11,380
一〇七年 2018	35,284	13,881	21,403	32,349	12,693	19,656
一〇八年 2019	32,763	12,752	20,011	29,817	11,561	18,256
一〇九年 2020	28,028	16,663	11,365	25,181	15,458	9,723
一一〇年 2021	20,519	12,398	8,121	17,893	11,259	6,634
一一一年 2022	24,656	14,586	10,070	21,978	13,413	8,565
七月 July	22,466	13,783	8,683	19,957	12,683	7,274
八月 Aug.	22,005	13,503	8,502	19,502	12,402	7,100
九月 Sept.	22,415	13,800	8,615	19,880	12,667	7,213
十月 Oct.	22,388	13,731	8,657	19,873	12,616	7,257
十一月 Nov.	23,385	14,105	9,280	20,752	12,953	7,799
十二月 Dec.	24,656	14,586	10,070	21,978	13,413	8,565
一一二年 2023	36,103	20,867	15,236	33,484	19,707	13,777
一月 Jan.	25,934	15,122	10,812	23,249	13,951	9,298
二月 Feb.	27,386	15,844	11,542	24,716	14,681	10,035
三月 Mar.	29,775	17,221	12,554	27,099	16,039	11,060
四月 Apr.	30,982	17,877	13,105	28,321	16,703	11,618
五月 May	32,432	18,677	13,755	29,799	17,509	12,290
六月 June	33,702	19,508	14,194	31,116	18,366	12,750
七月 July	36,103	20,867	15,236	33,484	19,707	13,777
較上月增減(%) VS. with Last Month	7.12	6.97	7.34	7.61	7.30	8.05
較上年同月增減(%) VS. with Last Year	60.70	51.40	75.47	67.78	55.38	89.40

資料來源:本部移民署。

TABLE 47. OVERSTAYED FOREIGN NATIONALS WITH TOURIST VISA

Unit:Person

大陸地區人民 People of the Mainland Area			香港澳門居民 H.K & Macao Residents			無戶籍國民 Nationals No Register in R.O.C.		
計 Total	男 Male	女 Female	計 Total	男 Male	女 Female	計 Total	男 Male	女 Female
1,582	343	1,239	758	438	320	458	235	223
1,528	364	1,164	782	442	340	522	271	251
1,571	406	1,165	768	444	324	557	289	268
1,569	427	1,142	774	439	335	588	302	286
1,525	423	1,102	764	438	326	646	327	319
1,477	407	1,070	757	435	322	712	349	363
1,312	366	946	759	445	314	776	394	382
1,139	338	801	689	401	288	798	400	398
1,191	366	825	621	374	247	866	433	433
1,100	330	770	587	353	234	822	417	405
1,092	333	759	585	352	233	826	416	410
1,095	342	753	614	373	241	826	418	408
1,082	334	748	597	361	236	836	420	416
1,176	362	814	601	360	241	856	430	426
1,191	366	825	621	374	247	866	433	433
1,093	346	747	607	359	248	919	455	464
1,200	368	832	612	365	247	873	438	435
1,178	360	818	608	364	244	884	439	445
1,173	365	808	608	367	241	895	450	445
1,157	361	796	605	362	243	899	451	448
1,111	350	761	619	367	252	903	451	452
1,068	334	734	607	356	251	911	452	459
1,093	346	747	607	359	248	919	455	464
2.34	3.59	1.77	—	0.84	-1.20	0.88	0.66	1.09
-0.64	4.85	-2.99	3.41	1.70	5.98	11.80	9.11	14.57

Source : National Immigration Agency, MOI.

表48. 小三通統計

單位:人

年(月)別 Year(month)	總計 Grand Total						計 Total	臺灣地區 人民 People of the Taiwan Area
	計 Total	臺灣地區 人民 People of the Taiwan Area	大陸地區 人民 People of the Mainland Area	香港澳門 居民 H.K & Macao Residents	無戶籍 國民 No Register in R.O.C.	外國人民 Foreigners		
一〇三年 2014	1,558,119	1,033,205	448,847	32,510	84	43,473	774,556	522,050
一〇四年 2015	1,841,005	1,046,454	735,112	19,559	62	39,818	915,509	528,219
一〇五年 2016	1,830,427	1,030,841	738,556	20,070	89	40,871	915,434	520,907
一〇六年 2017	1,812,953	1,036,985	712,088	20,165	97	43,618	908,580	521,137
一〇七年 2018	1,966,009	1,098,170	800,080	21,824	106	45,829	983,525	550,167
一〇八年 2019	2,030,895	1,147,439	809,111	26,508	107	47,730	1,018,879	577,952
一〇九年 2020	118,127	78,308	36,140	795	5	2,879	61,928	42,973
一一〇年 2021	45	—	43	—	—	2	36	—
一一一年 2022	36	—	21	—	—	15	28	—
七月 July	—	—	—	—	—	—	—	—
八月 Aug.	3	—	3	—	—	—	3	—
九月 Sept.	4	—	4	—	—	—	1	—
十月 Oct.	4	—	2	—	—	2	4	—
十一月 Nov.	6	—	3	—	—	3	5	—
十二月 Dec.	—	—	—	—	—	—	—	—
一一二年 2023	298,518	285,004	13,237	150	21	106	144,919	138,231
一月 Jan.	3,651	3,349	299	3	—	—	1,791	1,671
二月 Feb.	5,442	5,097	345	—	—	—	2,396	2,215
三月 Mar.	14,247	13,493	751	3	—	—	6,788	6,454
四月 Apr.	52,493	50,095	2,329	46	4	19	26,858	25,468
五月 May	58,025	55,500	2,467	28	2	28	27,315	26,108
六月 June	75,715	73,084	2,587	17	6	21	36,118	34,897
七月 July	88,945	84,386	4,459	53	9	38	43,653	41,418
金門 Kinmen	83,837	79,522	4,225	46	8	36	41,299	39,176
馬祖 Mazu	5,091	4,856	233	1	1	—	2,345	2,234
澎湖 Penghu	17	8	1	6	—	2	9	8

資料來源：本部移民署。

說明：1. 依據「臺灣地區與大陸地區人民關係條例」，臺灣地區人民係指在臺灣地區設有戶籍之人民。
2. 因COVID-19疫情影響，109-111年小三通入出境人數較往年下降。

Table 48. MINI THREE-LINK TRANSPORTATION

Unit:Person

入境 Entry				出境 Exit					
大陸地區 人民 People of the Mainland Area	香港澳門 居民 H.K & Macao Residents	無戶籍 國民 No Register in R.O.C.	外國人民 Foreigners	計 Total	臺灣地區 人民 People of the Taiwan Area	大陸地區 人民 People of the Mainland Area	香港澳門 居民 H.K & Macao Residents	無戶籍 國民 No Register in R.O.C.	外國人民 Foreigners
214,240	16,278	41	21,947	783,563	511,155	234,607	16,232	43	21,526
357,325	9,802	31	20,132	925,496	518,235	377,787	9,757	31	19,686
363,758	10,085	45	20,639	914,993	509,934	374,798	9,985	44	20,232
355,331	10,072	46	21,994	904,373	515,848	356,757	10,093	51	21,624
399,305	10,943	56	23,054	982,484	548,003	400,775	10,881	50	22,775
403,354	13,264	62	24,247	1,012,016	569,487	405,757	13,244	45	23,483
17,084	411	2	1,458	56,199	35,335	19,056	384	3	1,421
34	—	—	2	9	—	9	—	—	—
13	—	—	15	8	—	8	—	—	—
—	—	—	—	—	—	—	—	—	—
3	—	—	—	—	—	—	—	—	—
1	—	—	—	3	—	3	—	—	—
2	—	—	2	—	—	—	—	—	—
2	—	—	3	1	—	1	—	—	—
—	—	—	—	—	—	—	—	—	—
6,552	71	17	48	153,599	146,773	6,685	79	4	58
120	—	—	—	1,860	1,678	179	3	—	—
181	—	—	—	3,046	2,882	164	—	—	—
333	1	—	—	7,459	7,039	418	2	—	—
1,353	25	3	9	25,635	24,627	976	21	1	10
1,178	14	2	13	30,710	29,392	1,289	14	—	15
1,200	8	4	9	39,597	38,187	1,387	9	2	12
2,187	23	8	17	45,292	42,968	2,272	30	1	21
2,077	22	7	17	42,538	40,346	2,148	24	1	19
109	1	1	—	2,746	2,622	124	—	—	—
1	—	—	—	8	—	—	6	—	2

Source : National Immigration Agency, MOI.

Notes : 1. "People of the Taiwan Area" refers to the people who have household registrations in the Taiwan Area.
2. Due to the impact of the COVID-19 epidemic, the number of people entering and exiting the country through the mini three-link in 2020-2022 has decreased compared with previous years.

表49. 大陸地區配偶申請來臺團聚通過訪查及面（訪）談

年(月)別 Year (Month)	申請團聚案件數 Applied for getting together					
	總計 Grand Total	通過訪查 件數 Passed (Cases)	未通過訪查須訪談件數 Visits and Interviews			不予通過 比率(%) Refused Rate
			計 Total	通過訪談 件數 Passed (Cases)	不予通過 訪談件數 Refused (Cases)	
一〇三年 2014	4,501	—	4,501	2,924	1,577	35.04
一〇四年 2015	8,371	4,751	3,620	2,460	1,160	13.86
一〇五年 2016	7,585	4,060	3,525	2,355	1,170	15.43
一〇六年 2017	6,526	3,414	3,112	2,053	1,059	16.23
一〇七年 2018	5,896	3,160	2,736	1,806	930	15.77
一〇八年 2019	6,094	3,727	2,367	1,502	865	14.19
一〇九年 2020	1,792	1,076	716	384	332	18.53
一一〇年 2021	1,408	864	544	324	220	15.63
一一一年 2022	2,349	1,709	640	438	202	8.60
七月 July	164	123	41	29	12	7.32
八月 Aug.	217	158	59	39	20	9.22
九月 Sept.	225	179	46	36	10	4.44
十月 Oct.	277	229	48	37	11	3.97
十一月 Nov.	361	289	72	48	24	6.65
十二月 Dec.	324	253	71	51	20	6.17
一一二年 2023	3,549	2,798	751	532	219	6.17
一月 Jan.	224	170	54	37	17	7.59
二月 Feb.	414	341	73	53	20	4.83
三月 Mar.	565	465	100	69	31	5.49
四月 Apr.	465	376	89	68	21	4.52
五月 May	655	528	127	87	40	6.11
六月 June	572	431	141	106	35	6.12
七月 July	654	487	167	112	55	8.41
較上月增減(%) VS. with Last Month	14.34	12.99	18.44	5.66	57.14	2.29
較上年同月增減(%) VS. with Last Year	298.78	295.93	307.32	286.21	358.33	1.09

資料來源：本部移民署。

說明：不予通過比率=不予通過訪談件數/申請團聚案件數。

TABLE 49. VISIT AND INTERVIEW APPLICATIONS FOR MAINLAND CHINESE SPOUSES COMING TO TAIWAN TO GET TOGETHER WITH FAMILY MEMBERS

國境線面談 Border Interviews					二度面談 Secondary Interviews			
件數 合計 Total Cases	通過面談 件數 (Cases)	不予通過 面談件數 (Cases)	須二度 面談件數 Require Secondary Interviews	不予通過 比率(%) Refused Rate	件數 合計 Total Cases	通過面談 件數 (Cases)	不予通過 面談件數 (Cases)	不予通過 比率(%) Refused Rate
8,256	7,068	157	1,031	2.17	1,028	834	194	18.87
7,563	6,619	159	785	2.35	661	607	54	8.17
6,990	6,237	124	629	1.95	581	540	41	7.06
5,867	5,397	69	401	1.26	367	331	36	9.81
5,326	4,800	163	363	3.28	348	322	26	7.47
5,032	4,592	103	337	2.19	299	275	24	8.03
1,450	1,283	97	70	7.03	63	57	6	9.52
1,074	964	26	84	2.63	83	76	7	8.43
1,703	1,609	22	72	1.35	70	67	3	4.29
139	130	2	7	1.52	8	7	1	12.50
158	150	3	5	1.96	4	4	—	—
183	173	6	4	3.35	7	7	—	—
160	156	1	3	0.64	5	5	—	—
156	147	2	7	1.34	4	3	1	25.00
305	297	—	8	—	8	8	—	—
3,204	3,087	47	70	1.50	66	65	1	1.52
570	558	3	9	0.53	3	3	—	—
236	226	5	5	2.16	9	9	—	—
350	334	4	12	1.18	13	13	—	—
581	562	3	16	0.53	6	6	—	—
401	381	8	12	2.06	16	15	1	6.25
494	471	15	8	3.09	14	14	—	—
572	555	9	8	1.60	5	5	—	—
15.79	17.83	-40.00	—	-1.49	-64.29	-64.29	--	—
311.51	326.92	350.00	14.29	0.08	-37.50	-28.57	-100.00	-12.50

Source : National Immigration Agency, MOI.

Note : Refused Rate=Refused/Applied for getting together.

表50. 新住民發展基金核定補助

年 別 Year	總 計 Total			
	申請件數 Cases Applied	申請金額(元) Amount Applied (NT.\$)	核定件數 Cases Approved	核定金額(元) Amount Approved (NT.\$)
一〇三年 2014	643	610,880,833	395	422,262,764
一〇四年 2015	419	324,147,354	268	247,247,223
一〇五年 2016	289	369,320,290	182	291,716,517
一〇六年 2017	276	374,655,104	206	292,007,860
一〇七年 2018	290	302,830,676	220	242,700,264
一〇八年 2019	295	458,397,873	238	388,483,115
一〇九年 2020	327	469,326,255	276	398,466,185
一一〇年 2021	320	438,107,747	227	365,486,355
一一一年 2022	250	415,128,145	220	382,414,917
第二季 2nd Qua.	51	140,218,994	47	136,510,980
第三季 3rd Qua.	118	214,500,176	109	195,813,282
第四季 4th Qua.	31	31,437,994	23	25,073,146
一一二年 2023	35	13,345,594	29	10,147,401
第一季 1st Qua.	35	13,345,594	29	10,147,401
第二季 2nd Qua.	—	—	—	—
較上期增減(%) VS. with Last Bi-month	-100.00	-100.00	-100.00	-100.00
較上年同期增減(%) VS. with Last Year	-100.00	-100.00	-100.00	-100.00

資料來源：本部移民署。

說明：1. 本表資料109年以前係於每雙數月彙編。
2. 依「新住民發展基金補助作業要點」修訂申請時間，自110年起改為每季統計，爰各季資料不宜與109年雙數月資料比較。
3. 112年第2季申請案件因核定會議延至7月召開，相關數據併於112年第3季統計。

TABLE 50. SUBSIDIES OF NEW IMMIGRANTS DEVELOPMENT FUND

中央政府 Central Government			
申請件數 Cases Applied	申請金額(元) Amount Applied (NT.\$)	核定件數 Cases Approved	核定金額(元) Amount Approved (NT.\$)
33	261,593,794	22	249,016,998
29	122,283,647	19	110,655,780
25	165,995,248	21	149,065,921
30	151,176,743	21	141,950,830
33	104,211,227	19	91,245,250
40	246,677,178	28	226,092,423
46	244,553,712	28	228,117,879
33	208,309,096	23	200,310,746
25	214,458,742	24	211,933,079
7	122,238,631	7	122,238,631
7	58,288,757	7	57,396,907
8	18,989,812	7	18,036,639
1	5,824,206	1	5,824,206
1	5,824,206	1	5,824,206
—	—	—	—
-100.00	-100.00	-100.00	-100.00
-100.00	-100.00	-100.00	-100.00

Source : National Immigration Agency, MOI.

Note : 1. The figures are compiled bimonthly before 2020.
2. Due to the revision of the application time for "Operation Directions for Subsidies of the New Immigrant Development Fund", the figures have been compiled quarterly since 2021 and quarterly figures are not suitable for comparison with bimonthly figures before 2020.
3. Since the approval meeting was postponed to July, relevant data for the second quarter of 2023 will be compiled in the third quarter of 2023.

表50. 新住民發展基金核定補助(續)

年 別 Year		地方政府 Local Government			
		申請件數 Cases Applied	申請金額(元) Amount Applied (NT.\$)	核定件數 Cases Approved	核定金額(元) Amount Approved (NT.\$)
一〇三年	2014	136	132,362,297	112	113,041,094
一〇四年	2015	100	121,249,080	94	109,091,128
一〇五年	2016	128	142,233,877	109	123,099,428
一〇六年	2017	128	160,515,576	115	131,555,765
一〇七年	2018	164	166,562,197	144	137,399,168
一〇八年	2019	159	167,601,158	147	142,138,271
一〇九年	2020	175	166,347,651	172	145,934,616
一一〇年	2021	142	160,563,457	126	131,145,821
一一一年	2022	146	166,994,199	136	149,769,794
第二季	2nd Qua.	22	13,223,489	22	10,985,245
第三季	3rd Qua.	89	141,828,610	85	128,640,538
第四季	4th Qua.	7	2,408,921	6	2,298,953
一一二年	2023	14	2,725,481	14	2,148,781
第一季	1st Qua.	14	2,725,481	14	2,148,781
第二季	2nd Qua.	—	—	—	—
較上期增減(%) VS. with Last Bi-month		-100.00	-100.00	-100.00	-100.00
較上年同期增減(%) VS. with Last Year		-100.00	-100.00	-100.00	-100.00

TABLE 50. SUBSIDIES OF NEW IMMIGRANTS DEVELOPMENT FUND(CONT.)

民間團體 Non-governmental Associations			
申請件數 Cases Applied	申請金額(元) Amount Applied (NT.\$)	核定件數 Cases Approved	核定金額(元) Amount Approved (NT.\$)
474	216,924,742	261	60,204,672
290	80,614,627	155	27,500,315
136	61,091,165	52	19,551,168
118	62,962,785	70	18,501,265
93	32,057,252	57	14,055,846
96	44,119,537	63	20,252,421
106	58,424,892	76	24,413,690
145	69,235,194	78	34,029,788
79	33,675,204	60	20,712,044
22	4,756,874	18	3,287,104
22	14,382,809	17	9,775,837
16	10,039,261	10	4,737,554
20	4,795,907	14	2,174,414
20	4,795,907	14	2,174,414
—	—	—	—
-100.00	-100.00	-100.00	-100.00
-100.00	-100.00	-100.00	-100.00

表51. 移民輔導成果

年(月)別 Year (Month)	諮詢服務 Service Manners (Person-times)					
	服務方式(人次) Service Manners (Person-times)			諮詢		
	合計 Total	現場 Counter	電話 Phone	合計 Total	居留定居 Residency	就業服務 Employment Services
一〇三年 2014	48,442	21,367	27,075	64,884	34,878	3,535
一〇四年 2015	50,111	22,342	27,769	65,834	40,591	6,362
一〇五年 2016	46,168	19,203	26,965	66,222	39,071	3,997
一〇六年 2017	46,584	20,009	26,575	65,566	37,657	4,191
一〇七年 2018	52,363	20,278	32,085	74,110	44,446	4,973
一〇八年 2019	47,310	18,285	29,025	70,094	41,283	4,663
一〇九年 2020	34,181	11,424	22,757	49,784	31,147	2,327
一一〇年 2021	36,745	11,727	25,018	52,448	34,069	2,373
一一一年 2022	43,327	14,653	28,674	64,074	38,350	3,512
七月 July	3,779	1,171	2,608	5,443	3,353	289
八月 Aug.	3,637	1,208	2,429	5,663	3,439	314
九月 Sept.	4,737	1,348	3,389	6,712	4,217	336
十月 Oct.	3,700	1,405	2,295	5,612	3,143	284
十一月 Nov.	3,743	1,446	2,297	5,787	3,188	362
十二月 Dec.	4,052	1,472	2,580	6,352	3,493	392
一一二年 2023	26,355	12,187	14,168	44,201	21,713	2,916
一月 Jan.	3,570	1,692	1,878	5,901	2,924	407
二月 Feb.	3,732	1,558	2,174	6,125	3,081	380
三月 Mar.	3,990	1,734	2,256	6,294	3,148	385
四月 Apr.	3,597	1,662	1,935	6,286	3,036	436
五月 May	3,762	1,741	2,021	6,390	3,128	430
六月 June	3,767	1,880	1,887	6,382	3,081	420
七月 July	3,937	1,920	2,017	6,823	3,315	458
較上月增減(%) VS. with Last Month	4.51	2.13	6.89	6.91	7.59	9.05
較上年同月增減(%) VS. with Last Year	4.18	63.96	-22.66	25.35	-1.13	58.48

資料來源：本部移民署。

TABLE 51. IMMIGRANT CONSULTATION AND ASSISTANCE

Consulting Services						
項目 (人項次) Consulting Items(Person-item-times)						
人身安全 Personal Security	福利服務 Welfare Services	醫療衛生 Health Care	子女教養 Children Education	家庭關係 Family Relationship	法律資訊 Legal Info	其他 Others
1,645	7,660	4,332	488	900	1,098	10,348
1,749	6,751	3,215	959	1,318	1,748	3,141
1,558	8,491	5,659	730	1,268	1,499	3,949
1,853	7,685	6,712	760	1,375	1,757	3,576
1,841	7,775	6,918	1,121	1,796	1,735	3,505
1,462	7,253	6,463	1,330	1,681	1,790	4,169
848	4,788	3,999	483	718	1,372	4,102
930	5,448	3,826	568	754	1,446	3,034
1,506	7,256	5,517	979	1,051	1,923	3,980
120	642	418	65	73	171	312
141	675	559	66	81	180	208
130	686	512	95	103	187	446
130	644	459	100	114	200	538
118	689	532	90	104	197	507
163	747	581	92	104	222	558
1,366	5,780	4,847	1,033	1,112	1,923	3,511
146	796	667	150	160	241	410
157	817	649	155	161	268	457
157	884	664	138	150	270	498
206	821	657	162	170	274	524
219	789	699	138	148	280	559
218	810	740	139	153	276	545
263	863	771	151	170	314	518
20.64	6.54	4.19	8.63	11.11	13.77	-4.95
119.17	34.42	84.45	132.31	132.88	83.63	66.03

Source : National Immigration Agency, MOI.

表51. 移民輔導成果(續)

年(月)別 Year (Month)	轉介服務(人次)					
	合計 Total	外配家庭中 Foreign Family Centers	社福中心 Social Welfare Centers	家暴中心 Domestic Violence Centers	衛生保健機構 Health Care Organizations	勞政機構 Labor Affairs Organizations
一〇三年 2014	932	276	17	55	89	243
一〇四年 2015	868	326	15	56	57	167
一〇五年 2016	787	333	10	39	101	118
一〇六年 2017	897	419	20	57	111	113
一〇七年 2018	989	642	10	46	90	64
一〇八年 2019	985	699	28	18	74	51
一〇九年 2020	637	402	16	28	95	30
一一〇年 2021	527	229	26	14	126	61
一一一年 2022	683	247	11	13	214	129
七月 July	44	16	—	1	16	7
八月 Aug.	68	22	3	3	20	12
九月 Sept.	55	20	—	—	18	13
十月 Oct.	66	26	2	3	21	8
十一月 Nov.	83	27	—	1	27	22
十二月 Dec.	62	23	—	—	22	11
一一二年 2023	436	251	4	5	88	62
一月 Jan.	59	29	—	—	12	16
二月 Feb.	37	28	—	2	5	—
三月 Mar.	77	33	2	—	17	15
四月 Apr.	50	32	—	—	11	4
五月 May	60	43	—	1	9	2
六月 June	78	44	2	1	15	12
七月 July	75	42	—	1	19	13
較上月增減(%) VS. with Last Month	-3.85	-4.55	-100.00	—	26.67	8.33
較上年同月增減(%) VS. with Last Year	70.45	162.50	--	—	18.75	85.71

TABLE 51. IMMIGRANT CONSULTATION AND ASSISTANCE(CONT.)

Referral Services (Person-times)		關懷訪視(人次) Solicitous Phone Calls and Visits(Person-times)		
民間團體 Non-governmental Associations	其他單位 Others	合計 Total	電話關懷 Solicitous Phone Calls	家庭訪視 Family Visits
101	151	19,736	18,242	1,494
104	143	19,844	18,485	1,359
76	110	20,967	20,129	838
93	84	17,305	16,381	924
59	78	15,924	15,040	884
73	42	18,899	18,075	824
45	21	11,099	10,378	721
31	40	11,709	11,108	601
34	35	13,999	13,397	602
3	1	1,344	1,298	46
5	3	1,213	1,170	43
3	1	1,456	1,404	52
—	6	1,135	1,093	42
1	5	1,221	1,157	64
—	6	1,235	1,194	41
14	12	8,327	7,934	393
—	2	1,062	1,013	49
2	—	1,137	1,089	48
4	6	1,257	1,198	59
3	—	1,088	1,031	57
5	—	1,087	1,024	63
—	4	1,233	1,172	61
—	—	1,463	1,407	56
--	-100.00	18.65	20.05	-8.20
-100.00	-100.00	8.85	8.40	21.74

表52. 消防安全設備查察處理

年(月)別 Year (Month)	年(月)底 列管家數 Supervised Houses	檢查情形 Inspection			複查情形 Recheck	
		檢查件次 Total Cases	合格件次 Qualified Cases	不合格 件次 Unqualified Cases	複查件次 Cases of Recheck	複查不 合格件次 Unquali- fied Cases
一〇三年 2014	189,296	325,367	279,898	45,469	44,812	2,285
一〇四年 2015	211,200	317,309	270,620	46,689	46,506	2,178
一〇五年 2016	212,618	294,264	252,029	42,235	39,643	1,631
一〇六年 2017	217,989	298,220	259,150	39,070	40,006	1,610
一〇七年 2018	225,836	290,527	256,490	34,037	34,224	1,412
一〇八年 2019	231,039	313,890	271,701	42,189	39,620	1,453
一〇九年 2020	240,209	313,959	272,046	41,913	41,575	1,606
一一〇年 2021	245,498	267,624	234,408	33,216	33,073	1,439
一一一年 2022	258,301	286,220	249,447	36,773	35,721	1,754
七月 July	252,157	31,266	28,558	2,708	2,881	197
八月 Aug.	253,922	22,998	20,675	2,323	2,933	114
九月 Sept.	255,228	19,340	17,086	2,254	2,425	112
十月 Oct.	256,442	22,246	18,265	3,981	2,550	190
十一月 Nov.	258,216	30,847	26,790	4,057	3,214	143
十二月 Dec.	258,301	33,459	29,002	4,457	3,682	135
一一二年 2023	265,453	144,992	128,755	16,237	19,548	1,090
一月 Jan.	259,046	16,953	14,782	2,171	3,164	147
二月 Feb.	259,881	17,569	14,926	2,643	3,156	206
三月 Mar.	261,490	21,339	18,616	2,723	2,949	171
四月 Apr.	262,329	17,103	15,075	2,028	2,140	141
五月 May	261,900	20,298	17,646	2,652	3,356	151
六月 June	264,379	21,238	18,847	2,391	2,299	159
七月 July	265,453	30,492	28,863	1,629	2,484	115
較上月增減(%) VS. with Last Month	0.41	43.57	53.14	-31.87	8.05	-27.67
較上年同月增減(%) VS. with Last Year	5.27	-2.48	1.07	-39.84	-13.78	-41.62

資料來源：本部消防署。

TABLE 52. INSPECTION AND SUPERVISION OF FIRE SAFETY EQUIPMENT

違規處理情形 Handled Cases of Violation		罰鍰(含連續處罰) Fines(Incl. Repeated Penalty)		罰鍰收繳情形 Collected Fines		強制執行 件次 Cases of Compulsory Execution by the Court	
限期改善 件次 Improved within a Time Limit	舉發件次 Reported	停業或 停止使用 件次 Forced Closure & Suspension of Building Usage	件次 Cases	金額(元) Amount(NT\$)	件次 Cases		金額(元) Amount(NT\$)
43,185	2,285	35	1,377	24,539,000	1,234	19,942,466	369
44,511	2,177	18	1,493	25,613,000	1,358	19,889,618	659
40,604	1,631	24	1,203	21,202,000	1,183	18,915,034	262
37,460	1,610	26	1,197	20,894,900	1,245	18,005,562	317
32,623	1,412	38	1,169	22,000,000	1,299	18,838,722	330
40,736	1,453	17	1,173	23,077,000	1,250	22,017,725	299
40,303	1,606	42	1,396	25,569,000	1,375	23,559,199	209
31,775	1,441	7	1,139	20,990,400	1,169	19,969,460	203
35,019	1,754	30	1,842	23,165,825	1,777	21,782,160	239
2,511	197	—	323	2,076,000	136	1,555,947	31
2,209	114	3	107	2,014,000	238	2,129,335	19
2,142	112	—	178	1,797,375	171	2,153,224	38
3,791	190	6	321	2,059,400	148	1,338,601	23
3,914	143	2	155	2,146,950	269	1,741,129	5
4,322	135	1	113	1,912,000	196	2,552,559	36
15,147	1,090	21	943	15,407,740	1,016	14,992,087	274
2,024	147	5	98	1,734,000	59	963,521	17
2,437	206	5	164	2,313,840	180	2,442,972	63
2,552	171	2	171	2,682,000	197	2,750,160	64
1,887	141	—	146	2,194,900	123	1,793,541	17
2,501	151	4	129	2,159,000	179	2,272,168	49
2,232	159	3	158	2,781,000	140	2,327,012	43
1,514	115	2	77	1,543,000	138	2,442,713	21
-32.17	-27.67	-33.33	-51.27	-44.52	-1.43	4.97	-51.16
-39.71	-41.62	--	-76.16	-25.67	1.47	56.99	-32.26

Source : National Fire Agency, MOI.

表53. 火災次數－按起火處所分

單位：次

年(月)別 Year (Month)	總計 Grand Total	客廳 Sitting Room	餐廳 Dining Room	臥房 Bed-Room	書房 Study Room	廚房 Cook-Room	浴廁 Bather	神明廳 Dei-fying Room	陽台 Piazza	庭院 Yard	辦公室 Office
一〇三年 2014	1,417	120	18	232	6	98	15	60	21	9	34
一〇四年 2015	1,704	131	17	257	7	98	15	56	44	23	40
一〇五年 2016	1,856	147	24	315	10	146	17	59	39	21	32
一〇六年 2017	30,464	528	114	862	24	3,700	165	280	472	158	125
一〇七年 2018	27,922	498	115	801	21	3,700	119	255	505	123	122
一〇八年 2019	22,866	481	106	754	24	3,258	154	258	445	125	136
一〇九年 2020	22,248	460	82	716	18	2,731	145	230	378	112	132
一一〇年 2021	21,684	479	60	714	29	1,863	145	205	385	112	127
一一一年 2022	15,890	426	66	732	25	1,634	128	202	296	95	121
七月 July	1,312	26	3	47	—	159	8	12	35	9	16
八月 Aug.	1,271	39	8	48	—	121	8	16	22	3	13
九月 Sept.	1,116	38	5	58	2	91	5	14	20	8	10
十月 Oct.	1,340	27	7	58	4	95	11	13	25	6	9
十一月 Nov.	1,117	38	1	46	—	97	11	11	27	9	7
十二月 Dec.	1,524	34	4	76	3	106	12	20	27	6	7
一一二年 2023	11,901	259	43	400	13	745	74	133	198	54	61
一月 Jan.	2,153	56	12	81	1	127	8	18	29	10	8
二月 Feb.	2,012	25	8	57	1	91	13	20	26	5	10
三月 Mar.	2,905	35	1	44	2	116	14	24	28	9	4
四月 Apr.	1,688	32	6	48	1	97	7	22	24	8	7
五月 May	1,120	39	8	63	3	119	11	23	37	5	8
六月 June	890	31	3	53	1	92	10	10	27	7	13
七月 July	1,133	41	5	54	4	103	11	16	27	10	11
較上月增減(%) VS. with Last Month	27.30	32.26	66.67	1.89	300.00	11.96	10.00	60.00	—	42.86	-15.38
較上年同月增減(%) VS. with Last Year	-13.64	57.69	66.67	14.89	—	-35.22	37.50	33.33	-22.86	11.11	-31.25

資料來源：本部消防署。
說明：106年1月起實施火災案件搶救出動紀錄表，並修正火災統計範圍，火災次數細分為A1、A2及A3類。

TABLE 53. NUMBER OF FIRES - BY CAUGHT PLACE

Unit : Times

教室 Class-Room	倉庫 Store-House	機房 Engine Room	攤位 Booth	工寮 Work-Shop	樓梯間 Stairs	電梯 Eleva-tor	管道間 Chan-nel	走廊 Aisle	停車場 Park	騎樓 Lobby	路邊 Road-Side	墓地 Grave-Yard	其他 Others
13	101	18	7	15	6	—	3	15	19	26	136	5	440
3	145	21	13	9	16	1	2	10	21	36	172	22	545
12	139	23	16	17	22	—	3	16	23	35	174	6	560
29	502	138	66	142	129	10	26	73	125	243	13,629	2,488	6,436
23	550	142	54	201	113	5	27	92	127	209	12,111	1,940	6,069
29	496	126	56	196	122	10	25	78	112	221	8,305	1,452	5,897
29	521	93	69	182	119	1	29	49	129	224	7,572	1,443	6,784
30	518	99	60	177	91	4	27	64	128	213	5,966	2,013	8,175
25	523	105	60	150	88	3	23	59	161	172	3,090	1,233	6,473
3	56	4	8	20	5	—	2	3	20	9	222	17	628
3	51	20	4	10	5	1	2	5	14	15	193	15	655
6	45	10	4	16	7	—	3	4	19	18	228	7	498
2	47	6	5	13	13	—	3	3	14	22	315	20	622
—	36	5	2	16	8	—	2	3	21	8	282	23	464
4	43	6	7	15	6	—	1	4	5	11	379	61	687
15	288	65	20	119	46	2	8	29	102	92	2,655	1,442	5,038
2	48	5	4	24	6	1	2	6	23	12	482	124	1,064
2	27	7	—	19	3	1	—	2	14	11	472	344	854
—	42	6	4	14	6	—	2	5	13	15	722	683	1,116
4	40	9	4	15	8	—	—	7	17	11	364	274	683
3	36	10	1	13	8	—	—	3	9	13	241	11	456
2	39	13	3	21	9	—	3	1	12	15	166	3	356
2	56	15	4	13	6	—	1	5	14	15	208	3	509
—	43.59	15.38	33.33	-38.10	-33.33	—	-66.67	400.00	16.67	—	25.30	—	42.98
-33.33	—	275.00	-50.00	-35.00	20.00	—	-50.00	66.67	-30.00	66.67	-6.31	-82.35	-18.95

Source : National Fire Agency, MOI.
Note : Since 2017, the range of fire statistics is changed. Fires are divided into 3 types, including A1, A2 and A3.

表54. 火災次數－按起火原因分

TABLE 54. NUMBER OF FIRES - BY CAUSE

單位：次

Unit : Times

年 (月) 別 Year (Month)	總計 Grand Total	縱火 Arson	自殺 Commit Suicide	燈燭 Lighting	爐火烹調 Furnace & Cooking	敬神掃墓 Worshiping	菸蒂 Butt	電氣因素 Electricity	機械設備 Machinery	玩火 Playing Fire
一〇三年 2014	1,417	213	27	6	69	43	146	451	30	12
一〇四年 2015	1,704	268	21	18	72	45	147	582	29	13
一〇五年 2016	1,856	278	22	16	125	31	168	608	40	16
一〇六年 2017	30,464	323	72	67	3,659	1,936	1,461	3,433	468	57
一〇七年 2018	27,922	285	64	51	3,591	1,604	1,530	2,971	365	39
一〇八年 2019	22,866	350	65	45	3,113	939	1,832	3,042	275	45
一〇九年 2020	22,248	285	61	42	2,593	878	1,437	2,873	259	41
一一〇年 2021	21,684	285	52	53	1,754	1,515	1,647	2,904	246	25
一一一年 2022	15,890	254	76	42	1,496	997	1,483	2,890	196	32
七月 July	1,312	22	8	1	144	11	106	255	25	2
八月 Aug.	1,271	20	3	2	113	34	113	272	11	2
九月 Sept.	1,116	21	9	2	76	12	79	254	14	3
十月 Oct.	1,340	19	9	1	94	19	117	238	11	4
十一月 Nov.	1,117	25	3	2	86	10	103	176	18	3
十二月 Dec.	1,524	9	6	3	88	22	179	234	14	4
一一二年 2023	11,901	166	45	24	666	1,153	1,527	1,545	78	18
一月 Jan.	2,153	29	5	4	115	95	252	258	13	5
二月 Feb.	2,012	24	9	4	92	207	296	169	15	4
三月 Mar.	2,905	21	10	4	103	554	418	197	9	1
四月 Apr.	1,688	33	8	4	88	245	235	198	8	1
五月 May	1,120	20	3	4	101	24	130	221	15	1
六月 June	890	14	4	2	82	13	83	234	8	4
七月 July	1,133	25	6	2	85	15	113	268	10	2
較上月增減(%) VS. with Last Month	27.30	78.57	50.00	—	3.66	15.38	36.14	14.53	25.00	-50.00
較上年同月增減(%) VS. with Last Year	-13.64	13.64	-25.00	100.00	-40.97	36.36	6.60	5.10	-60.00	—

烤火 Roasting	施工不慎 Negligence of Construction	易燃品 自燃 Inflammable	瓦斯漏氣 或爆炸 Firing Leaked Gas	化學 物品 Chemical	燃放 爆竹 Fire-cracker	交通 事故 Traffic Accident	天然 災害 Natural Disaster	遺留 火種 Ember	原因 不明 Un-known	因燃燒 雜草、 垃圾 Burning weed, garbage	其他 Others
3	42	9	16	8	19	6	3	—	25	—	289
4	38	8	28	5	27	18	2	—	17	—	362
4	51	10	25	10	22	23	2	142	24	—	239
28	272	32	98	24	181	121	19	5,810	19	—	12,384
24	283	26	88	19	229	91	7	6,353	32	—	10,270
17	257	17	105	17	144	89	5	3,880	31	—	8,598
13	270	29	88	16	165	95	3	3,305	23	—	9,772
21	199	48	70	17	154	100	10	2,694	23	8,059	1,808
19	187	25	76	19	127	84	3	2,036	23	4,385	1,440
1	19	3	5	5	2	9	—	122	4	443	125
—	15	2	7	—	2	4	2	110	4	424	131
—	10	3	12	2	10	6	—	152	2	311	138
—	14	1	7	1	6	4	—	185	2	470	138
1	18	3	5	1	16	13	—	146	—	382	106
4	16	—	9	—	8	6	—	222	3	571	126
11	91	15	73	5	138	60	3	1,688	31	3,685	879
4	13	3	9	—	83	14	—	310	4	794	143
2	14	2	11	1	13	7	—	250	9	743	140
2	15	1	10	1	11	5	—	379	7	999	158
1	9	1	6	1	13	8	—	330	5	389	105
2	10	—	10	1	9	12	3	200	3	255	96
—	19	4	21	—	3	5	—	97	2	185	110
—	11	4	6	1	6	9	—	122	1	320	127
--	-42.11	—	-71.43	--	100.00	80.00	--	25.77	-50.00	72.97	15.45
-100.00	-42.11	33.33	20.00	-80.00	200.00	—	--	—	-75.00	-27.77	1.60

資料來源：本部消防署。

- 說明：1. 104年以前，「縱火」為「人為縱火」、「電氣因素」為「電氣設備」，「其他」包含「遺留火種」。
2. 106年1月起實施火災案件搶救出勤紀錄表，並修正火災統計範圍，火災次數細分為A1、A2及A3類。
3. 105年起「其他」之「遺留火種」單獨增列，110年起「因燃燒雜草、垃圾」單獨增列。

Source : National Fire Agency, MOI.

- Note : 1. Before 2015, the figures of "Others" included "Ember".
2. Since 2017, the range of fire statistics is changed. Fires are divided into 3 types, including A1, A2 and A3.
3. The figures of "Ember" was separated counts from "Others" since 2016, the figures of "Burning weed, garbage" was separated counts from "Others" since 2021.

表55. 火災次數－按類別及時間分

單位：次

年(月)別 Year (Month)	火災次數 No. of Fires			火災分類 By Classification			
	A1	A2	A3	建築物 Buildings	森 田 林 野 Forests & Fields	車 輛 Vehicle	船 舶 Ship
一〇三年 2014	1,417	—	—	1,065	44	181	17
一〇四年 2015	1,704	—	—	1,242	60	234	10
一〇五年 2016	1,856	—	—	1,424	24	248	14
一〇六年 2017	143	1,429	28,892	9,094	13,241	1,506	40
一〇七年 2018	125	1,309	26,488	8,765	9,289	1,343	36
一〇八年 2019	116	1,289	21,461	8,003	4,443	1,309	26
一〇九年 2020	128	1,010	21,110	7,023	3,589	1,417	36
一一〇年 2021	115	940	20,629	5,994	3,193	1,378	21
一一一年 2022	123	853	14,914	5,512	2,021	1,315	19
七月 July	6	79	1,227	488	125	128	3
八月 Aug.	9	72	1,190	456	132	120	—
九月 Sept.	10	76	1,030	420	109	129	1
十月 Oct.	14	61	1,265	393	178	107	2
十一月 Nov.	7	69	1,041	367	153	102	1
十二月 Dec.	14	66	1,444	431	200	99	1
一一二年 2023	96	577	11,228	2,976	1,855	780	8
一月 Jan.	19	105	2,029	511	351	125	3
二月 Feb.	13	96	1,903	371	330	94	1
三月 Mar.	15	98	2,792	431	505	115	3
四月 Apr.	13	89	1,586	384	339	118	—
五月 May	8	61	1,051	436	138	97	1
六月 June	13	54	823	397	65	111	—
七月 July	15	74	1,044	446	127	120	—
較上月增減(%) VS. with Last Month	15.38	37.04	26.85	12.34	95.38	8.11	--
較上年同月增減(%) VS. with Last Year	150.00	-6.33	-14.91	-8.61	1.60	-6.25	-100.00

資料來源：本部消防署。

說明：火災次數106年以前依據「火災成災標準及認定標準」公布，火災統計自106年起變更統計範圍，將火災次數細分為A1、A2及A3類，其中A1類係指造成人員死亡之火災案件；A2類指造成人員受傷、涉及糾紛、縱火案件或起火原因待查之火災案件；A3類指非屬A1、A2類，由分隊填具「火災案件搶救出動紀錄表」完成者。

TABLE 55. NUMBER OF FIRES - BY CLASSIFICATION AND FIRE TIME

Unit : Times

		起 火 時 間 By Fire Time								
航空器 Aircraft	其 他 Others	0~3時 0~3 O'clock	3~6時 3~6 O'clock	6~9時 6~9 O'clock	9~12時 9~12 O'clock	12~15時 12~15 O'clock	15~18時 15~18 O'clock	18~21時 18~21 O'clock	21~24時 21~24 O'clock	
—	110	162	166	133	207	200	195	196	158	
—	158	209	198	154	248	276	214	233	172	
1	145	230	188	205	261	272	278	219	203	
—	6,583	1,522	1,028	2,107	5,636	6,483	6,636	4,489	2,563	
—	8,489	1,390	967	1,890	5,229	5,962	6,168	3,995	2,321	
—	9,085	1,303	859	1,635	4,154	4,823	4,877	3,301	1,914	
—	10,183	1,233	846	1,569	4,122	4,673	4,707	3,168	1,930	
—	11,098	1,129	859	1,525	4,087	4,698	4,538	3,070	1,778	
—	7,023	970	728	1,139	2,899	3,197	3,252	2,293	1,412	
—	568	87	56	109	203	244	248	231	134	
—	563	88	69	96	213	231	245	203	126	
—	457	78	71	77	178	196	227	175	114	
—	660	88	57	109	223	221	333	203	106	
—	494	71	51	84	195	199	284	139	94	
—	793	78	65	87	266	377	322	205	124	
1	6,281	610	472	724	2,386	2,709	2,459	1,613	928	
—	1,163	130	82	114	339	472	505	312	199	
—	1,216	72	72	105	436	510	455	238	124	
1	1,850	86	68	165	718	771	624	331	142	
—	847	91	63	104	365	392	346	208	119	
—	448	75	52	83	195	197	214	196	108	
—	317	68	63	68	145	167	134	123	122	
—	440	88	72	85	188	200	181	205	114	
--	38.80	29.41	14.29	25.00	29.66	19.76	35.07	66.67	-6.56	
--	-22.54	1.15	28.57	-22.02	-7.39	-18.03	-27.02	-11.26	-14.93	

Source : National Fire Agency, MOI.

Note : Since 2017, the range of fire statistics is changed. Fires are divided into 3 types. A1 indicates that someone dies in the fire. A2 indicates that someone injures in the fire or that the caution of fire is man-made, disputation or having to be investigated. A3 indicates that the fire doesn't include in A1 or A2 and that fire-fighters write attendance record of the fire.

表56. 火災死傷人數及財物損失

TABLE 56. LOSSES OF FIRE DISASTERS

年(月)別 Year (Month)	死亡人數按原因分 (人) Fire Death by Cause (Persons)							
	合計 Total	不含自殺 Suicide not Included	自殺 Suicide by Self- Burning	火焰 灼燒 Burnt	有害 氣體 Harm- ful Gas	跳樓 Jump from Building	外物 擊中 Hit by Articles	其他 Others
一〇三年 2014	368	—	170	133	4	9	52	
一〇四年 2015	850	—	710	101	5	1	33	
一〇五年 2016	430	409	21	200	177	1	9	22
一〇六年 2017	480	430	50	222	174	2	6	26
一〇七年 2018	463	420	43	180	166	5	3	66
一〇八年 2019	628	583	45	220	282	11	3	67
一〇九年 2020	625	582	43	192	321	11	4	54
一一〇年 2021	192	166	26	48	111	3	1	3
一一一年 2022	152	111	41	46	61	—	—	4
七月 July	7	4	3	3	1	—	—	—
八月 Aug.	9	6	3	1	5	—	—	—
九月 Sept.	14	11	3	1	10	—	—	—
十月 Oct.	14	7	7	3	3	—	—	1
十一月 Nov.	7	4	3	—	4	—	—	—
十二月 Dec.	19	16	3	3	13	—	—	—
一一二年 2023	118	93	25	30	56	—	—	7
一月 Jan.	24	20	4	9	10	—	—	1
二月 Feb.	13	7	6	2	4	—	—	1
三月 Mar.	17	12	5	3	7	—	—	2
四月 Apr.	25	21	4	2	19	—	—	—
五月 May	8	6	2	1	4	—	—	1
六月 June	14	12	2	6	4	—	—	2
七月 July	17	15	2	7	8	—	—	—
較上月增減(%) VS. with Last Month	21.43	25.00	—	16.67	100.00	--	--	-100.00
較上年同月增減(%) VS. with Last Year	142.86	275.00	-33.33	133.33	700.00	--	--	--

資料來源：本部消防署。
 說明：1. 104年6月，新北市八仙樂園粉塵暴燃共造成499人傷亡。
 2. 104年以前，「自殺」包含於「火焰灼燒」之中，係指以自殺為目的，縱火為手段，而引起火災之行為，自殺之死傷主要係自焚造成。
 3. 106年起新增火災A3類，納入較輕微火災之統計，致部份統計項目與上年同期比較差異較大。
 4. 110年起火災死傷原因分開列計。

合計 Total	受傷人數按原因分 (人) Fire Injury by Cause (Persons)						
	不含自殺 Suicide not Included	自殺 Suicide by Self- Burning	火焰 灼燒 Burnt	有害 氣體 Harm- ful Gas	跳樓 Jump from Building	外物 擊中 Hit by Articles	其他 Others
—	—	—	—	—	—	—	—
—	—	—	—	—	—	—	—
—	—	—	—	—	—	—	—
—	—	—	—	—	—	—	—
—	—	—	—	—	—	—	—
—	—	—	—	—	—	—	—
—	—	—	—	—	—	—	—
304	301	3	84	184	1	—	32
194	184	10	72	72	2	5	33
17	15	2	10	1	—	—	4
15	15	—	8	3	1	—	3
15	14	1	4	7	—	—	3
13	12	1	2	7	—	—	3
20	19	1	4	9	—	—	6
27	25	2	9	13	—	3	—
146	144	2	56	72	1	—	15
21	21	—	9	11	—	—	1
12	11	1	6	5	—	—	—
18	18	—	11	5	1	—	1
38	38	—	9	27	—	—	2
13	12	1	6	5	—	—	1
30	30	—	11	15	—	—	4
14	14	—	4	4	—	—	6
-53.33	-53.33	--	-63.64	-73.33	--	--	50.00
-17.65	-6.67	-100.00	-60.00	300.00	--	--	50.00

Source : National Fire Agency, MOI.
 Note : 1. 499 people were injured or dead in a dust explosion at Formosa Fun Coast in New Taipei City in June 2015.
 2. Before 2015, the figures of "Burnt" included "Suicide by Self-Burning".
 3. Some numbers vs. with last year are larger because of including A3 since 2017.
 4. The causes of fire deaths and injuries were separately counted since 2021.

表56. 火災死傷人數及財物損失 (續)

年(月)別 Year (Month)	被毀損 房屋數 (戶) Burnout & Damaged Houses	被毀損車輛數 (輛) Burnt-out & Damaged Vehicles			
		合計 Total	大型車 Heavy	小型車 Light	特種車 Special Constructed
一〇三年 2014	1,263	658	16	252	13
一〇四年 2015	1,477	802	65	372	9
一〇五年 2016	1,568	836	27	310	10
一〇六年 2017	5,614	2,060	138	1,170	37
一〇七年 2018	5,302	1,920	150	1,002	46
一〇八年 2019	4,339	1,796	168	936	43
一〇九年 2020	4,011	2,095	184	1,075	61
一一〇年 2021	4,206	2,229	158	955	72
一一一年 2022	3,891	1,909	157	1,046	101
七月 July	328	159	13	87	8
八月 Aug.	315	147	17	85	5
九月 Sept.	303	199	15	111	5
十月 Oct.	302	223	15	105	4
十一月 Nov.	245	196	8	78	46
十二月 Dec.	323	116	13	76	3
一一二年 2023	2,228	1,126	77	636	19
一月 Jan.	400	199	8	119	1
二月 Feb.	264	144	14	62	1
三月 Mar.	307	134	13	84	3
四月 Apr.	307	232	8	149	2
五月 May	293	127	5	68	1
六月 June	288	124	17	65	4
七月 July	369	166	12	89	7
較上月增減(%) VS. with Last Month	28.13	33.87	-29.41	36.92	75.00
較上年同月增減(%) VS. with Last Year	12.50	4.40	-7.69	2.30	-12.50

資料來源：本部消防署。

說明：1. 104年6月，新北市八仙樂園粉塵暴燃共造成499人傷亡。
2. 104年以前，「自殺」包含於「火焰灼燒」之中，係指以自殺為目的，縱火為手段，而引起火災之行為，自殺之死傷主要係自焚造成。
3. 106年起新增火災A3類，納入較輕微火災之統計，致部份統計項目與上年同期比較差異較大。
4. 110年起火災死傷原因分開列計。

TABLE 56. LOSSES OF FIRE DISASTERS(CONT.)

Burn-out & Damaged Vehicles		財物損失估值(千元) Estimated Losses(\$1,000)		
機車 Motorcycle	其他 Others	合計 Total	房屋 Houses	其他財物 Others
289	88	436,135	111,388	324,747
279	77	530,563	199,497	331,066
456	33	458,513	128,529	329,984
516	199	691,284	203,251	488,033
629	93	595,925	186,965	408,960
578	71	1,442,205	757,767	684,438
635	140	640,718	166,032	474,686
680	364	356,205	94,424	261,781
462	143	427,771	101,866	325,905
29	22	16,382	3,735	12,647
24	16	68,248	17,213	51,035
45	23	63,576	12,098	51,478
89	10	31,172	7,470	23,702
53	11	14,809	2,756	12,053
20	4	20,488	6,879	13,609
242	152	313,512	98,786	214,726
51	20	50,626	12,469	38,157
25	42	38,015	13,102	24,913
17	17	33,624	4,348	29,276
57	16	102,987	37,324	65,663
34	19	30,065	16,776	13,289
21	17	22,408	4,377	18,031
37	21	35,787	10,390	25,397
76.19	23.53	59.71	137.38	40.85
27.59	-4.55	118.45	178.18	100.81

Source: National Fire Agency, MOI.

Note: 1. 499 people were injured or dead in a dust explosion at Formosa Fun Coast in New Taipei City in June 2015.
2. Before 2015, the figures of "Burnt" included "Suicide by Self-Burning".
3. Some numbers vs. with last year are larger because of including A3 since 2017.
4. The causes of fire deaths and injuries were separately counted since 2021.

表57. 起火建築物

單位：次

年(月)別 Year (Month)	建築物 起火 總次數 Caught Buildings	按建築物高度分 By Story				按建築物類別分			
		一層至 五層 1-5 Stories	六層至 十二層 6-12 Stories	十三層 至 十九層 13-19 Stories	二十層 以上 20 Stories & Over	獨立 住宅 Stand- alone Dwelling	集 合 住宅 Group Dwelling	辦 公 建 築 Office Building	商 業 建 築 Business Building
一〇三年 2014	1,065	958	79	24	4	490	162	21	44
一〇四年 2015	1,242	1,104	108	26	4	530	228	24	83
一〇五年 2016	1,424	1,219	161	36	8	615	327	19	73
一〇六年 2017	9,094	7,166	1,342	475	111	3,365	3,651	122	336
一〇七年 2018	8,765	6,910	1,236	498	121	3,057	3,614	119	265
一〇八年 2019	8,003	6,233	1,179	482	109	2,900	3,266	120	250
一〇九年 2020	7,023	5,595	1,010	338	80	2,583	2,626	118	242

資料來源：本部消防署。
說明：建築物起火總次數因106年起變更統計範圍，致數字較105年增加許多。

TABLE 57. NUMBER OF FIRES OF CAUGHT BUILDINGS

Unit : Times

By Classification			按建築物用途分 By Use						
複 合 建 築 Com- pound	工 廠 及 倉 庫 Factory & Warehouse	其 他 Others	住 宅 Dwelling	營 業 場 所 Business Space	作 業 場 所 Operating Space	倉 庫 Ware- house	空 屋 或 修 建 中 Vacancy or Repairing	公 共 設 施 Public Facilities	其 他 Others
26	242	80	593	115	154	83	30	19	71
25	267	85	690	153	178	105	29	19	68
23	261	106	854	168	162	95	37	18	90
102	1,013	505	6,405	1,019	671	351	208	90	350
118	1,031	561	6,151	934	661	403	181	80	355
94	926	447	5,594	942	551	392	126	99	299
68	905	481	4,648	897	527	372	172	94	313

Source : National Fire Agency, MOI.
Note : The total number of the fire buildings fluctuated much more because statistical regions changed in 2017.

表57. 起火建築物(續)

單位：次

年(月)別 Year (Month)	建築物 起火 總次數 Caught Buildings	按建築物高度分 By Story					按建築物類別分		
		五層 以下 1-5 Stories	六至 十層 6-10 Stories	十一至 二十層 11-20 Stories	二十一 至三十 層 21-30 Stories	三十一 層以上 31 Stories & Over	獨立 住宅 Stand- alone Dwelling	集 合 住 宅 Group Dwelling	辦 公 建 築 Office Building
一一〇年 2021	5,994	4,735	622	585	45	7	2,125	2,211	101
一一一年 2022	5,512	4,391	582	486	38	15	2,030	1,987	115
七月 July	488	388	53	45	2	—	161	177	11
八月 Aug.	456	353	48	49	5	1	156	172	13
九月 Sept.	420	338	38	36	7	1	158	122	14
十月 Oct.	393	318	36	34	4	1	136	141	6
十一月 Nov.	367	296	37	30	1	3	133	134	2
十二月 Dec.	431	358	45	27	—	1	173	142	11
一一二年 2023	2,976	2,390	296	244	41	5	1,112	1,007	52
一月 Jan.	511	420	47	35	8	1	206	170	4
二月 Feb.	371	303	34	29	4	1	144	137	7
三月 Mar.	431	339	47	35	9	1	144	149	4
四月 Apr.	384	318	31	31	3	1	145	115	3
五月 May	436	347	40	45	3	1	156	169	9
六月 June	397	305	50	39	3	—	139	135	14
七月 July	446	358	47	30	11	—	178	132	11
較上月增減(%) VS. with Last Month	12.34	17.38	-6.00	-23.08	266.67	--	28.06	-2.22	-21.43
較上年同月增減(%) VS. with Last Year	-8.61	-7.73	-11.32	-33.33	450.00	--	10.56	-25.42	—

資料來源：本部消防署。

說明：依「各類場所消防安全設備設置標準」規定及現況，「按建築物高度分」類別自110年起更改為5層以下、6至10層、11至20層、21至30層及31層以上。

TABLE 57. NUMBER OF FIRES OF CAUGHT BUILDINGS(CONT.)

Unit : Times

By Classification				按建築物用途分 By Use						
商業 建築 Business Building	複 合 建 築 Com- pound	工 廠 及 倉 庫 Factory & Warehouse	其 他 Others	住 宅 Dwelling	營 業 所 Business Space	作 業 所 Operating Space	倉 庫 Ware- house	空 屋 或 中 空 屋 修 理 Vacancy or Repairing	公 共 設 施 Public Facilities	其 他 Others
221	78	882	376	3,854	806	485	395	129	77	248
203	78	743	356	3,603	709	411	371	129	78	211
18	9	86	26	303	61	36	48	14	9	17
21	4	57	33	282	61	41	31	13	6	22
16	4	69	37	248	59	40	33	12	8	20
14	10	61	25	258	40	35	30	8	6	16
8	11	53	26	232	43	33	22	18	4	15
18	1	64	22	286	46	34	40	8	3	14
125	64	415	201	1,859	430	244	199	77	42	125
18	5	67	41	334	60	42	31	13	6	25
8	4	44	27	240	45	33	19	11	6	17
22	14	60	38	262	72	30	33	12	3	19
18	13	66	24	231	59	35	28	8	5	18
16	11	52	23	290	61	27	23	12	6	17
22	9	53	25	234	64	36	27	13	8	15
21	8	73	23	268	69	41	38	8	8	14
-4.55	-11.11	37.74	-8.00	14.53	7.81	13.89	40.74	-38.46	—	-6.67
16.67	-11.11	-15.12	-11.54	-11.55	13.11	13.89	-20.83	-42.86	-11.11	-17.65

Source : National Fire Agency, MOI.

Note : The category of "by story" has been changed to 1-5, 6-10, 11-20, 21-30, and 31 stories & over since 2021.

表58. 火災出動人員、車輛及其他裝備

年(月)別 Year (Month)	出動人次(人次) Person-Times of Attendance				救出入數 (人) No. of People Rescued (Persons)	消 雲梯 消防車 Ladder
	合計 Total	消防人員 Fire Fighters	義消人員 Volunteer Fire Fighters	其他 Others		
一〇三年 2014	511,977	426,634	64,082	21,261	533	12,478
一〇四年 2015	587,599	489,418	68,595	29,586	569	10,940
一〇五年 2016	476,666	420,703	43,756	12,207	494	10,255
一〇六年 2017	571,358	495,086	53,770	22,502	968	10,812
一〇七年 2018	563,457	501,080	47,700	14,677	1,390	10,815
一〇八年 2019	541,241	485,321	40,518	15,402	1,743	10,090
一〇九年 2020	572,241	525,071	42,634	4,536	2,782	10,466
一一〇年 2021	601,155	558,242	39,384	3,529	1,997	10,364
一一一年 2022	520,347	487,824	29,393	3,130	2,197	10,422
七月 July	41,570	39,412	2,048	110	70	825
八月 Aug.	41,871	39,174	2,479	218	250	822
九月 Sept.	41,121	38,316	2,651	154	48	812
十月 Oct.	45,235	41,608	3,389	238	135	857
十一月 Nov.	41,930	39,515	2,202	213	213	835
十二月 Dec.	50,252	46,687	3,071	494	95	973
一一二年 2023	347,218	316,338	29,119	1,761	1,121	6,221
一月 Jan.	61,644	56,416	4,776	452	331	1,133
二月 Feb.	48,375	44,173	3,933	269	116	760
三月 Mar.	67,418	59,882	7,157	379	172	861
四月 Apr.	48,341	43,832	4,394	115	124	787
五月 May	39,974	37,016	2,853	105	211	985
六月 June	37,671	34,976	2,399	296	67	824
七月 July	43,795	40,043	3,607	145	100	871
較上月增減(%) VS. with Last Month	16.26	14.49	50.35	-51.01	49.25	5.70
較上年同月增減(%) VS. with Last Year	5.35	1.60	76.12	31.82	42.86	5.58

資料來源：本部消防署。

TABLE 58. FIRE SERVICES AND CALL FREQUENCY

防車(車次) Fire Engines(Times)			救災車(車次) Rescue Cars(Times)				救護車 (車次) Ambu- lances (Times)	消防勤務 車、消防 船、艇、 直升機及 其他裝備 (車次) (Times)
化學 消防車 Chemical	水箱、水 庫超高壓 消防車 Tanker, Heavy Tanker & Super -high Presser	其他(泡 沫、幫浦) 消防車 Others	救 助 器材車 Rescue Fire Engines	照明車 Lighting Vehicles	消防 警備車 Fire Guard Cars	其他 救災車 Other Rescue Cars		
4,855	126,000	1,132	5,527	252	984	5,723	30,380	670
4,384	133,836	1,218	5,092	190	1,215	5,915	31,341	1,172
4,415	110,370	768	4,248	120	1,322	4,928	27,765	2,620
5,564	135,153	1,128	4,727	202	1,684	5,198	28,720	4,623
5,458	136,495	1,949	4,691	94	1,808	4,866	28,309	6,196
4,865	133,512	1,229	4,678	166	1,893	4,756	25,738	6,693
5,410	148,246	1,441	4,528	161	3,636	8,209	27,260	4,253
6,090	159,784	1,351	5,009	129	3,577	9,274	26,450	2,779
5,473	136,042	763	4,370	257	2,971	9,557	25,288	2,658
427	11,108	28	332	32	229	732	2,095	207
508	10,953	34	360	31	203	803	2,173	207
441	10,845	38	388	17	230	1,156	2,121	247
471	12,280	84	333	19	226	752	2,064	199
429	11,312	41	349	17	169	710	2,024	267
501	13,804	94	412	16	282	837	2,288	231
3,557	95,910	668	2,621	84	2,400	6,264	15,950	2,470
628	16,590	150	546	20	379	968	2,706	423
593	13,685	141	333	8	396	854	1,963	498
709	19,794	193	351	9	641	1,011	2,462	569
479	13,411	66	325	14	347	935	2,466	335
404	10,771	50	356	8	198	815	2,088	215
365	9,912	26	318	10	206	779	2,020	177
379	11,747	42	392	15	233	902	2,245	253
3.84	18.51	61.54	23.27	50.00	13.11	15.79	11.14	42.94
-11.24	5.75	50.00	18.07	-53.13	1.75	23.22	7.16	22.22

Source : National Fire Agency, MOI.

表59. 消防緊急救護服務

TABLE 59. EMERGENCY MEDICAL SERVICES

年 (月) 別 Year (Month)	救護出勤次數 Times of Call Volume (Times)					急救送醫人次 Times of Person Rescued in Emergency (2)				
	合計 Total	送醫 次數 Send to Hospital	未接 觸 NOT encoun- tered	有接觸 未運送 Encountered but not transported	出勤 待命 On duty and standby	合計 Total	非創傷類			
							小計 Subtotal	急病 Acute Disease	路倒 Falling on Road	孕婦 急產 In Urgent Labor
一〇三年 2014	1,078,727	840,433		238,294	878,849	429,019	304,200	15,743	2,359	
一〇四年 2015	1,100,264	853,534		246,730	891,562	435,919	304,795	14,385	2,534	
一〇五年 2016	1,117,523	871,148		246,375	906,603	454,029	324,442	13,708	2,506	
一〇六年 2017	1,100,323	857,844		242,479	891,508	439,554	320,221	12,504	2,082	
一〇七年 2018	1,101,350	860,612		240,738	897,081	439,707	323,111	11,146	1,832	
一〇八年 2019	1,118,439	873,585		244,854	905,951	450,829	331,943	10,470	1,893	
一〇九年 2020	1,126,486	862,834		263,652	891,117	435,999	314,581	9,270	1,781	
一一〇年 2021	1,135,845	856,830		279,015	881,766	461,673	327,017	9,333	1,765	
一一一年 2022	1,307,596	999,944	59,640	225,606	22,406	1,034,185	592,927	379,680	10,753	1,946
七月 July	111,528	85,330	5,136	19,178	1,884	88,176	50,285	33,391	982	173
八月 Aug.	107,300	81,713	5,119	18,609	1,859	84,344	46,437	31,555	991	177
九月 Sept.	109,633	84,512	5,288	18,032	1,801	87,475	49,686	32,255	897	177
十月 Oct.	115,083	89,376	5,359	18,509	1,839	92,319	53,038	34,395	980	171
十一月 Nov.	108,272	83,118	5,047	18,326	1,781	85,616	45,978	31,183	883	163
十二月 Dec.	117,414	89,089	5,338	20,838	2,149	91,522	47,975	33,200	928	167
一一二年 2023	773,270	589,067	36,389	133,461	14,353	604,781	335,885	240,695	6,535	1,048
一月 Jan.	118,642	89,786	5,593	20,936	2,327	92,390	52,227	35,993	1,029	169
二月 Feb.	103,478	78,897	4,726	17,996	1,859	81,102	45,636	31,630	806	156
三月 Mar.	109,329	82,983	4,975	19,177	2,194	85,105	45,780	32,250	891	152
四月 Apr.	101,672	77,132	4,740	17,906	1,894	79,265	42,814	30,634	865	146
五月 May	111,786	85,785	5,216	18,825	1,960	87,741	48,735	35,866	946	145
六月 June	114,696	88,219	5,487	18,935	2,055	90,629	51,279	38,033	1,007	146
七月 July	113,667	86,265	5,652	19,686	2,064	88,549	49,414	36,289	991	134
較上月增減 (%) VS. with Last Month	-0.90	-2.21	3.01	3.97	0.44	-2.30	-3.64	-4.59	-1.59	-8.22
較上年同月增減 (%) VS. with Last Year	1.92	1.10	10.05	2.65	9.55	0.42	-1.73	8.68	0.92	-22.54

資料來源：本部消防署。

1. 配合救護紀錄表修訂，109年起「溺水」由「非創傷類」調整至「創傷類」。
2. 109年起急救救護服務新增實務常見之「摔跌傷」統計項目包含於「其他」。
3. 自111年起，將未送醫次數分成「未接觸」、「有接觸未運送」及「出勤待命」。

Non-Trauma		創傷類							Trauma	
疑似毒藥物與 一氧化氫中毒 Suspected Toxicant/ Drug/Carbon Monoxide Poisoning	其他 Others	小計 Subtotal	一般 外傷 General Trauma	溺水 Drowned	墜落 傷 Tumbling	穿刺 傷 Piercing	車禍 受傷 Injured in a Traffic Accident	電擊傷 Wounded by Electric Shock	其他 Others	
5,581	101,136	449,830	75,075	469	10,063	886	335,440	146	27,751	
5,667	108,538	455,643	76,338	330	11,924	835	337,818	142	28,256	
6,036	107,337	452,574	79,311	310	13,413	741	331,082	140	27,577	
5,485	99,262	451,954	78,915	278	12,715	723	330,725	191	28,407	
5,696	97,922	457,374	83,997	226	12,676	666	331,341	131	28,337	
4,935	101,588	455,122	88,520	247	13,644	607	323,321	134	28,649	
5,195	105,172	455,118	49,426	393	8,654	748	315,190	118	80,589	
5,055	118,503	420,093	38,888	207	6,410	729	282,977	127	90,755	
4,857	195,691	441,258	42,887	216	5,927	691	291,256	99	100,182	
466	15,273	37,891	4,087	30	563	70	24,904	15	8,222	
411	13,303	37,907	3,872	25	560	68	24,965	9	8,408	
402	15,955	37,789	3,841	20	461	70	24,963	7	8,427	
434	17,058	39,281	3,805	12	536	52	25,857	7	9,012	
415	13,334	39,638	3,740	17	481	63	26,559	9	8,769	
362	13,318	43,547	3,777	11	536	51	28,754	8	10,410	
2,906	84,701	268,896	26,630	118	3,500	392	174,227	52	63,977	
401	14,635	40,163	3,892	6	477	45	25,582	3	10,158	
403	12,641	35,466	3,282	12	433	39	23,016	4	8,680	
374	12,113	39,325	3,849	10	473	57	26,133	2	8,801	
416	10,753	36,451	3,610	16	506	56	23,797	9	8,457	
446	11,332	39,006	3,943	14	547	73	25,391	13	9,025	
390	11,703	39,350	4,073	29	498	59	25,393	7	9,291	
476	11,524	39,135	3,981	31	566	63	24,915	14	9,565	
22.05	-1.53	-0.55	-2.26	6.90	13.65	6.78	-1.88	100.00	2.95	
2.15	-24.55	3.28	-2.59	3.33	0.53	-10.00	0.04	-6.67	16.33	

Source: National Fire Agency, MOI.

1. The "Drowned" are classified to trauma treatments from January, 2020.
2. The figures of "Others" includes "Tripped over" from January, 2020.
3. The figures of Without Sending to Hospital has been divided into "No Contact", "Contact Without Transport" and "Standby on Scene" since 2022.

表60. 消防緊急救護急救處置

單位：次

年(月)別 Year (Month)	呼吸道處置 Respiratory Passages Treatments					創傷處置			
	抽吸 Aspirate	鼻管 Given Oxygen from Nose	面罩 Given Oxygen from Mask	哈姆 立克法 Heimlich	其他維 持呼吸 道暢通 Others	頸圈 Cervical Ring	清洗 傷口 Clear Wounds	包紮 止血 Bloodshed Swathed	骨折 固定 Fracture Fixed
一〇三年 2014	2,074	42,265	95,580	325	75,658	51,856	337,154	306,604	33,295
一〇四年 2015	1,886	40,271	87,645	281	75,267	51,007	343,659	312,939	31,352
一〇五年 2016	1,904	35,277	84,913	323	75,516	46,471	342,682	316,393	35,158
一〇六年 2017	1,670	31,101	78,556	714	76,922	45,572	344,716	318,096	33,167
一〇七年 2018	1,555	28,826	72,548	385	77,255	45,372	349,096	322,036	33,357
一〇八年 2019	1,601	28,397	69,897	505	79,695	44,298	352,335	325,815	32,380
一〇九年 2020	1,349	23,230	60,853	231	77,677	43,297	364,865	338,192	29,368
一一〇年 2021	1,177	22,328	60,051	203	80,014	39,779	333,240	308,768	31,240
一一一年 2022	1,398	26,326	69,840	239	95,432	39,821	336,637	315,446	33,027
七月 July	101	2,473	6,024	18	7,851	3,232	30,428	28,813	2,848
八月 Aug.	108	2,275	5,673	11	7,411	3,369	30,335	28,640	2,761
九月 Sept.	104	2,265	5,845	12	7,488	3,220	29,950	28,354	2,699
十月 Oct.	129	2,423	6,389	18	8,251	3,388	30,144	28,477	2,925
十一月 Nov.	142	2,278	5,756	18	7,797	3,485	30,289	28,648	3,086
十二月 Dec.	130	2,237	6,216	23	9,187	3,569	30,800	29,016	3,223
一一二年 2023	1,032	17,254	43,521	165	59,301	22,828	205,715	194,677	20,264
一月 Jan.	156	2,417	6,720	26	9,986	3,453	28,429	26,849	2,995
二月 Feb.	142	2,185	5,771	23	8,704	3,007	25,232	23,872	2,617
三月 Mar.	156	2,231	5,968	20	8,367	3,377	29,774	28,186	2,985
四月 Apr.	121	2,167	5,565	23	7,334	3,071	28,418	27,000	2,791
五月 May	151	2,574	6,400	21	8,216	3,462	30,915	29,269	3,042
六月 June	145	2,891	6,757	28	8,373	3,208	31,386	29,697	2,978
七月 July	161	2,789	6,340	24	8,321	3,250	31,561	29,804	2,856
較上月增減(%) VS. with Last Month	11.03	-3.53	-6.17	-14.29	-0.62	1.31	0.56	0.36	-4.10
較上年同月增減(%) VS. with Last Year	59.41	12.78	5.25	33.33	5.99	0.56	3.72	3.44	0.28

資料來源：本部消防署。

說明：1. 配合救護紀錄表修訂，創傷處置項下之「其他」，104年以前僅指「鑷式擔架固定」，105年起包含「抽吸式護木」、「鑷式擔架固定」等其他創傷處置。
2. 配合救護紀錄表修訂，其他處置下之「其他」，104年以前係指「生命徵象監測」與「ALS支援」，105年起包含「測量血糖」及其他處置，「生命徵象監測」與「ALS支援」不再列入統計。
3. 配合救護紀錄表修訂，109年起「夾板固定」及「抽吸式護木」合併為「骨折固定」；心肺復甦術項下新增「自動心肺復甦機」。
4. 111年起創傷處置增加「止血帶」。

TABLE 60. RESCUE TREATMENTS OF EMERGENCY MEDICAL SERVICES

Unit : Times

止血帶 Tourniquet	Trauma Treatments			心肺復甦術 CPR			藥物 處置 Medicine Treatments	其他處置 Other Treatments		
	長背板 固定 Tergal Fixed	軀幹固 定器 KED	其他創 傷處置 Others	自動 心肺 復甦機 LUCAS	CPR	使用自 動體外 心臟去 顫器 AED		保暖 Keep Warm	心理 支持 Psycho- analyzed	其他 Others
—	62,233	2,625	1,406	—	22,723	23,066	27,749	441,400	810,725	626,160
—	59,773	2,457	889	—	21,086	20,981	27,379	416,992	824,394	647,833
—	53,421	2,221	4,621	—	21,620	21,556	24,346	407,249	838,708	196,398
—	50,568	2,148	4,160	—	20,476	20,441	23,831	378,619	819,765	246,168
—	46,635	1,936	6,239	—	20,562	20,542	28,687	352,027	815,883	265,174
—	42,365	1,896	9,931	—	20,619	20,450	30,925	342,894	825,705	215,864
—	39,701	1,875	33,199	12,899	20,340	20,296	33,577	324,980	834,551	174,897
—	35,286	1,545	45,931	13,894	20,091	20,305	32,109	305,428	818,136	189,401
966	33,380	1,834	13,246	15,587	21,388	21,915	36,674	345,168	929,353	240,125
41	2,920	109	1,097	1,317	1,762	1,805	3,259	24,242	79,698	21,221
40	2,824	107	1,139	1,238	1,694	1,735	3,260	23,362	77,470	20,328
42	2,855	111	1,085	1,238	1,636	1,669	3,133	25,107	79,973	20,010
39	3,043	124	1,229	1,245	1,744	1,807	3,169	29,619	84,140	21,543
54	3,054	113	1,135	1,244	1,716	1,745	3,179	29,170	78,718	20,285
35	3,143	124	1,150	1,500	2,067	2,133	3,219	39,098	84,246	21,936
330	19,516	810	7,392	9,223	12,636	13,519	26,292	221,179	559,482	155,593
40	3,089	166	1,099	1,610	2,276	2,491	3,859	40,338	85,176	23,477
36	2,664	122	969	1,329	1,868	2,029	3,391	34,663	74,958	20,981
41	2,972	121	1,080	1,352	1,875	2,115	3,651	33,380	78,908	21,441
49	2,640	110	1,039	1,155	1,525	1,656	3,328	28,672	73,418	19,893
46	2,820	89	1,065	1,210	1,620	1,665	3,913	29,323	81,526	22,721
59	2,677	98	1,112	1,269	1,724	1,777	3,986	28,557	83,681	23,739
59	2,654	104	1,028	1,298	1,748	1,786	4,164	26,246	81,815	23,341
—	-0.86	6.12	-7.55	-2.29	1.39	0.51	4.47	-8.09	-2.23	-6.21
43.90	-9.11	-4.59	-6.29	-1.44	-0.79	-1.05	27.77	8.27	2.66	8.81

Source: National Fire Agency, MOI.

Note : 1.The figures of "Others" of Trauma Treatments referred to "Shovel-type Stretcher Fixed" before 2015, but included "Vacuum Splint", "Shovel-type Stretcher Fixed" and other Trauma Treatments since 2016 due to the revised Patient Care Record.
2.Since 2016, the figures of "Others" of Other Treatments excluded "Vital Sign Monitoring" and "Advanced Life Support" (which were included before 2015) due to the revised Patient Care Record.
3.The figures of "Splint Fixed" and "Vacuum Splint" are classified to Fracture Fixed and the figures of "CPR" include "LUCAS" since 2020.
4.The figures of "Trauma Treatments" include "Tourniquet" since 2022.

表61. 核發建築物建造執照—按月別及用途別分

年 (月) 別 Year (Month)	總計 Grand Total		住宿類(H類) Residential		
			住宅(H-2)		
	總件數 Total Cases	總樓地板面積 (平方公尺) Total Floor Area (m ²)	件數 Cases	宅數 Houses	總樓地板面積 (平方公尺) Total Floor Area (m ²)
一〇三年 2014	31,994	38,634,904	25,261	124,127	22,230,818
一〇四年 2015	27,643	32,595,657	21,440	106,752	18,232,801
一〇五年 2016	22,511	26,235,287	16,590	79,490	13,264,290
一〇六年 2017	25,035	29,883,925	18,908	91,981	15,251,789
一〇七年 2018	27,344	33,984,220	21,073	121,689	18,676,925
一〇八年 2019	27,143	36,927,792	21,388	148,566	21,950,228
一〇九年 2020	25,980	41,521,034	19,996	160,039	23,194,608
一一〇年 2021	26,089	43,425,428	20,063	170,465	24,874,226
一一一年 2022	23,257	45,827,240	17,107	180,674	25,187,334
七月 July	1,743	3,669,597	1,270	12,636	1,833,068
八月 Aug.	2,178	4,334,919	1,577	16,084	2,212,634
九月 Sept.	1,695	3,816,173	1,237	19,301	2,552,010
十月 Oct.	1,904	4,625,762	1,316	12,670	1,785,107
十一月 Nov.	1,894	4,058,775	1,335	19,376	2,578,704
十二月 Dec.	1,883	3,462,254	1,350	14,882	2,068,731
一一二年 2023	10,683	21,563,025	7,201	84,730	11,294,282
一月 Jan.	1,270	2,122,028	901	8,605	1,198,592
二月 Feb.	1,363	2,479,207	914	9,821	1,374,875
三月 Mar.	1,564	4,618,871	1,013	16,830	2,166,134
四月 Apr.	1,337	3,090,774	875	10,737	1,379,065
五月 May	1,792	3,145,457	1,178	10,912	1,477,503
六月 June	1,629	3,144,058	1,129	14,354	1,960,643
七月 July	1,728	2,962,630	1,191	13,471	1,737,470
較上月增減(%) VS. with Last Month	6.08	-5.77	5.49	-6.15	-11.36
較上年同月增減(%) VS. with Last Year	-0.86	-19.27	-6.22	6.61	-4.97

資料來源：本部營建署。

說明：1. 用途別依「建築物使用類組及變更使用辦法」分類。
2. 表內數字包括內政部指定特設主管建築機關資料。

TABLE 61. ISSUED BUILDING CONSTRUCTION LICENSE
- BY MONTH AND USE

Lodging		商業類(B類) Commerce		工業、倉儲類 (C類) Industry, Storage		辦公、服務類(G類) Business, Service	
宿舍安養(H-1) Dormitory, Care							
件數 Cases	總樓地板面積 (平方公尺) Total Floor Area (m ²)	件數 Cases	總樓地板面積 (平方公尺) Total Floor Area (m ²)	件數 Cases	總樓地板面積 (平方公尺) Total Floor Area (m ²)	件數 Cases	總樓地板面積 (平方公尺) Total Floor Area (m ²)
67	289,146	193	1,961,250	2,139	6,298,000	1,188	2,528,920
52	280,280	185	869,853	1,890	6,595,431	1,120	1,717,122
59	173,536	164	1,053,834	1,747	5,593,609	1,111	1,460,476
72	237,991	169	1,453,034	2,151	6,235,115	1,008	1,364,458
70	219,737	157	828,769	2,416	7,751,460	1,072	2,029,185
65	157,486	140	811,827	2,150	7,979,121	1,130	1,919,903
71	250,229	135	1,081,367	1,916	10,196,956	1,335	2,353,874
79	183,798	147	1,482,504	2,043	6,861,516	1,206	3,380,031
78	302,641	141	1,049,941	2,134	8,588,971	1,353	4,881,652
7	30,472	12	30,565	146	1,034,490	92	193,605
6	8,116	21	525,640	214	788,840	136	425,747
5	18,243	12	10,249	157	450,031	100	147,070
6	9,115	8	63,678	186	494,232	147	1,754,785
7	60,023	9	33,800	241	861,777	141	163,601
6	26,722	12	119,865	174	501,520	120	172,293
42	127,757	89	551,573	1,217	4,084,327	844	2,867,838
5	2,938	10	56,117	136	451,724	83	144,551
5	20,731	11	41,757	140	491,370	107	222,758
7	27,882	12	92,915	182	1,022,093	126	882,440
5	11,580	14	127,903	155	728,293	127	342,112
6	10,408	19	76,223	255	467,564	141	668,934
5	19,206	10	23,660	183	415,629	100	346,842
9	35,012	13	132,998	166	507,654	160	260,201
80.00	82.30	30.00	462.12	-9.29	22.14	60.00	-24.98
28.57	14.90	8.33	335.13	13.70	-50.93	73.91	34.40

Source : Construction and Planning Agency, MOI.

Note : 1.The figures are classified according to Architecture Usage Classification and Change Usage regulation.
2.The figures include the data of M.O.I. Const. Orgs..

表61. 核發建築物建造執照—按月別及用途別分(續)

年 (月) 別 Year (Month)	休閒、文教類(D類) Leisure, Education		衛生、福利、更生類(F類) Health, Welfare, Regeneration		其 他 類 Assembly	
	件數 Cases	總樓地板面積 (平方公尺) Total Floor Area (m ²)	件數 Cases	總樓地板面積 (平方公尺) Total Floor Area (m ²)	公共集會類(A類) Assembly	
					件數 Cases	總樓地板面積 (平方公尺) Total Floor Area (m ²)
一〇三年 2014	356	956,748	102	298,819	30	107,430
一〇四年 2015	331	842,645	103	439,766	23	126,806
一〇五年 2016	327	894,343	135	571,530	18	78,182
一〇六年 2017	370	1,203,320	136	427,533	18	114,961
一〇七年 2018	558	1,455,041	157	686,869	29	148,511
一〇八年 2019	506	939,721	162	798,110	30	93,435
一〇九年 2020	680	1,196,471	140	533,718	20	107,878
一一〇年 2021	496	1,225,927	150	769,031	21	101,110
一一一年 2022	451	873,388	150	664,068	20	149,495
七 月 July	29	31,118	10	21,004	4	951
八 月 Aug.	35	73,148	17	36,653	2	3,920
九 月 Sept.	24	49,745	11	196,053	3	3,099
十 月 Oct.	43	99,390	14	52,604	1	454
十一月 Nov.	27	66,174	11	11,815	—	—
十二月 Dec.	38	86,760	4	3,949	2	261
一一二年 2023	206	466,542	78	395,610	8	78,385
一 月 Jan.	20	33,645	9	59,261	1	5,499
二 月 Feb.	33	70,723	7	11,435	1	17,890
三 月 Mar.	34	62,776	16	39,873	3	21,387
四 月 Apr.	31	130,831	8	68,684	—	—
五 月 May	30	86,436	14	143,108	1	99
六 月 June	30	55,952	12	13,475	2	33,510
七 月 July	28	26,179	12	59,774	—	—
較上月增減(%) VS. with Last Month	-6.67	-53.21	—	343.59	-100.00	-100.00
較上年同月增減(%) VS. with Last Year	-3.45	-15.87	20.00	184.58	-100.00	-100.00

說 明：自107年2月其他類再細分「農業設施」。

TABLE 61. ISSUED BUILDING CONSTRUCTION LICENSE
- BY MONTH AND USE(CONT.)

Others							
宗教、殯葬類(E類) Religion, Funeral		危險物品類(I類) Hazard Contents		其他類 Others		農業設施 Agricultural facility	
件數 Cases	總樓地板面積 (平方公尺) Total Floor Area (m ²)	件數 Cases	總樓地板面積 (平方公尺) Total Floor Area (m ²)	件數 Cases	總樓地板面積 (平方公尺) Total Floor Area (m ²)	件數 Cases	總樓地板面積 (平方公尺) Total Floor Area (m ²)
150	233,072	35	36,367	2,473	3,694,334	—	—
125	139,083	32	17,547	2,342	3,334,323	—	—
143	243,773	43	49,034	2,174	2,852,680	—	—
139	225,232	43	34,886	2,021	3,335,606	—	—
146	216,080	48	34,389	1,618	1,937,254	1,299	1,698,458
165	296,858	50	98,186	1,357	1,882,917	1,353	1,882,791
174	330,908	47	64,062	1,466	2,210,963	1,466	2,210,963
157	315,227	43	75,515	1,684	4,156,543	1,684	4,156,543
139	263,009	44	53,497	1,640	3,813,244	1,640	3,813,244
11	20,405	6	8,768	156	465,151	156	465,151
9	15,094	8	11,831	153	233,296	153	233,296
13	12,178	1	6,826	132	370,669	132	370,669
24	37,128	3	1,086	156	328,183	156	328,183
12	19,280	4	1,149	107	262,452	107	262,452
8	20,459	7	15,285	162	446,409	162	446,409
78	135,597	27	22,828	893	1,538,286	893	1,538,286
12	38,268	3	458	90	130,975	90	130,975
10	13,017	3	3,649	132	211,002	132	211,002
11	20,293	10	7,907	150	275,171	150	275,171
5	721	1	570	116	301,015	116	301,015
10	22,380	3	1,531	135	191,271	135	191,271
11	21,671	4	6,245	143	247,225	143	247,225
19	19,247	3	2,468	127	181,627	127	181,627
72.73	-11.19	-25.00	-60.48	-11.19	-26.53	-11.19	-26.53
72.73	-5.68	-50.00	-71.85	-18.59	-60.95	-18.59	-60.95

Note : The item of others is subdivided into "Agricultural facility" since February, 2018.

表62. 核發建築物建造執照－按區域別及用途別分

區域別 Locality	總計 Grand Total		住宿類(H類) Residential		
			住宅(H-2)		
	總件數 Total Cases	總樓地板面積 (平方公尺) Total Floor Area (m ²)	件數 Cases	宅數 Houses	總樓地板面積 (平方公尺) Total Floor Area (m ²)
一二年七月 July, 2023	1,728	2,962,630	1,191	13,471	1,737,470
新北市 New Taipei City	23	213,921	20	1,795	191,799
臺北市 Taipei City	21	305,004	16	951	113,232
桃園市 Taoyuan City	105	276,385	60	1,153	162,450
臺中市 Taichung City	140	490,169	88	2,393	365,118
臺南市 Tainan City	290	307,793	199	1,071	145,484
高雄市 Kaohsiung City	150	451,443	84	2,503	289,933
臺灣省 Taiwan Prov.	967	877,257	702	3,429	447,773
宜蘭縣 Yilan C.	79	63,841	57	424	46,155
新竹縣 Hsinchu C.	44	95,651	28	596	85,029
苗栗縣 Miaoli C.	36	73,340	20	375	48,404
彰化縣 Changhua C.	152	88,563	121	341	48,091
南投縣 Nantou C.	258	84,407	232	258	37,274
雲林縣 Yunlin C.	101	118,981	47	181	25,273
嘉義縣 Chiayi C.	74	180,010	51	781	91,479
屏東縣 Pingtung C.	95	78,551	44	65	10,383
臺東縣 Taitung C.	38	8,320	35	37	7,025
花蓮縣 Hualien C.	26	25,700	15	107	9,834
澎湖縣 Penghu C.	23	4,067	23	23	4,067
基隆市 Keelung City	5	14,959	3	40	5,229
新竹市 Hsinchu City	23	35,137	15	173	25,057
嘉義市 Chiayi City	13	5,730	11	28	4,473
福建省 Fuchien Prov.	28	23,734	22	176	21,681
金門縣 Kinmen C.	25	22,670	21	173	21,234
連江縣 Lienchiang C.	3	1,064	1	3	447
國家公園管理處 N.P.Adm.	—	—	—	—	—
其他內政部 指定特設主 管建築機關 Other M.O.I. Const. Orgs.	4	16,924	—	—	—

資料來源：本部營建署。

TABLE 62. ISSUED BUILDING CONSTRUCTION LICENSE
- BY LOCALITY AND USE

Lodging		商業類(B類) Commerce		工業、倉儲類 (C類) Industry, Storage		辦公、服務類(G類) Business, Service	
宿舍安養(H-1) Dormitory, Care							
件數 Cases	總樓地板面積 (平方公尺) Total Floor Area (m ²)	件數 Cases	總樓地板面積 (平方公尺) Total Floor Area (m ²)	件數 Cases	總樓地板面積 (平方公尺) Total Floor Area (m ²)	件數 Cases	總樓地板面積 (平方公尺) Total Floor Area (m ²)
9	35,012	13	132,998	166	507,654	160	260,201
—	—	—	—	2	21,607	—	—
—	—	1	30,057	—	—	3	161,659
—	—	2	10,002	28	84,595	9	6,346
3	3,622	2	18,134	6	39,178	30	46,540
—	—	3	42,640	17	68,032	42	11,302
1	192	2	12,427	48	120,209	5	8,279
4	30,216	3	19,738	60	156,953	69	25,416
—	—	1	548	7	14,284	4	894
—	—	—	—	6	6,252	6	786
1	10,629	—	—	—	—	6	8,374
2	911	—	—	8	23,118	9	1,667
—	—	2	19,190	3	3,398	5	1,671
—	—	—	—	7	21,075	18	8,345
—	—	—	—	4	46,499	1	90
1	18,676	—	—	16	12,781	14	2,086
—	—	—	—	—	—	1	82
—	—	—	—	5	13,157	1	149
—	—	—	—	—	—	—	—
—	—	—	—	1	9,614	1	116
—	—	—	—	3	6,775	2	860
—	—	—	—	—	—	1	296
1	982	—	—	1	156	2	659
1	982	—	—	1	156	1	154
—	—	—	—	—	—	1	505
—	—	—	—	—	—	—	—
—	—	—	—	4	16,924	—	—

Source : Construction and Planning Agency, MOI.

表62. 核發建築物建造執照—按區域別及用途別分(續)

區域別 Locality	休閒、文教類(D類) Leisure, Education		衛生、福利、 更生類(F類) Health, Welfare, Regeneration		公共集會類(A類) Assembly	
	件數 Cases	總樓地板 面積 (平方公尺) Total Floor Area (m ²)	件數 Cases	總樓地板 面積 (平方公尺) Total Floor Area (m ²)	件數 Cases	總樓地板 面積 (平方公尺) Total Floor Area (m ²)
	一一二年七月 July, 2023	28	26,179	12	59,774	—
新北市 New Taipei City	—	—	—	—	—	—
臺北市 Taipei City	1	56	—	—	—	—
桃園市 Taoyuan City	4	9,736	1	1,748	—	—
臺中市 Taichung City	3	2,857	2	4,648	—	—
臺南市 Tainan City	2	416	3	28,682	—	—
高雄市 Kaohsiung City	2	647	—	—	—	—
臺灣省 Taiwan Prov.	16	12,467	6	24,696	—	—
宜蘭縣 Yilan C.	2	1,067	1	52	—	—
新竹縣 Hsinchu C.	4	3,584	—	—	—	—
苗栗縣 Miaoli C.	1	1,382	—	—	—	—
彰化縣 Changhua C.	1	828	—	—	—	—
南投縣 Nantou C.	1	1,264	1	3,747	—	—
雲林縣 Yunlin C.	—	—	1	4,204	—	—
嘉義縣 Chiayi C.	1	194	1	5,312	—	—
屏東縣 Pingtung C.	1	116	2	11,381	—	—
臺東縣 Taitung C.	—	—	—	—	—	—
花蓮縣 Hualien C.	2	1,129	—	—	—	—
澎湖縣 Penghu C.	—	—	—	—	—	—
基隆市 Keelung City	—	—	—	—	—	—
新竹市 Hsinchu City	2	1,942	—	—	—	—
嘉義市 Chiayi City	1	961	—	—	—	—
福建省 Fuchien Prov.	—	—	—	—	—	—
金門縣 Kinmen C.	—	—	—	—	—	—
連江縣 Lienchiang C.	—	—	—	—	—	—
國家公園管理處 N.P.Adm.	—	—	—	—	—	—
其他內政部 指定特設主 管建築機關 Other M.O.I. Const. Orgs.	—	—	—	—	—	—

TABLE 62. ISSUED BUILDING CONSTRUCTION LICENSE
- BY LOCALITY AND USE (CONT.)

宗教、殯葬類(E類) Religion, Funeral		危險物品類(I類) Hazard Contents		其他類 Others		農業設施 Agricultural facility	
件數 Cases	總樓地板面積 (平方公尺) Total Floor Area (m ²)	件數 Cases	總樓地板面積 (平方公尺) Total Floor Area (m ²)	件數 Cases	總樓地板面積 (平方公尺) Total Floor Area (m ²)	件數 Cases	總樓地板面積 (平方公尺) Total Floor Area (m ²)
19	19,247	3	2,468	127	181,627	127	181,627
—	—	—	—	1	515	1	515
—	—	—	—	—	—	—	—
—	—	—	—	1	1,508	1	1,508
2	3,505	—	—	4	6,567	4	6,567
—	—	1	1,789	23	9,448	23	9,448
2	1,835	1	567	5	17,354	5	17,354
14	13,763	—	—	93	146,235	93	146,235
1	234	—	—	6	607	6	607
—	—	—	—	—	—	—	—
1	2,570	—	—	7	1,981	7	1,981
1	120	—	—	10	13,828	10	13,828
1	3,733	—	—	13	14,130	13	14,130
1	479	—	—	27	59,605	27	59,605
5	3,899	—	—	11	32,537	11	32,537
3	2,225	—	—	14	20,903	14	20,903
—	—	—	—	2	1,213	2	1,213
—	—	—	—	3	1,431	3	1,431
—	—	—	—	—	—	—	—
—	—	—	—	—	—	—	—
1	503	—	—	—	—	—	—
—	—	—	—	—	—	—	—
1	144	1	112	—	—	—	—
1	144	—	—	—	—	—	—
—	—	1	112	—	—	—	—
—	—	—	—	—	—	—	—
—	—	—	—	—	—	—	—

表63. 核發建築物建造執照年累計—按區域別及用途別分

區域別 Locality	總計 Grand Total		住宿類(H類) Residential		
			住宅(H-2類) Residential		
	總件數 Total Cases	總樓地板面積 (平方公尺) Total Floor Area (m ²)	件數 Cases	宅數 Houses	總樓地板面積 (平方公尺) Total Floor Area (m ²)
一一二一年一至七月 Jan. - July, 2023	10,683	21,563,025	7,201	84,730	11,294,282
新北市 New Taipei City	249	2,742,080	147	16,293	1,839,370
臺北市 Taipei City	162	2,157,469	121	6,324	838,350
桃園市 Taoyuan City	757	2,798,073	405	11,607	1,532,883
臺中市 Taichung City	1,157	3,533,323	797	15,296	2,283,920
臺南市 Tainan City	1,474	1,934,646	897	6,102	806,646
高雄市 Kaohsiung City	938	1,707,773	627	7,680	1,021,108
臺灣省 Taiwan Prov.	5,765	6,166,416	4,092	20,663	2,880,665
宜蘭縣 Yilan C.	685	442,205	541	2,012	265,920
新竹縣 Hsinchu C.	318	980,441	217	3,194	503,905
苗栗縣 Miaoli C.	269	417,288	167	2,022	279,393
彰化縣 Changhua C.	925	1,100,896	636	2,964	416,923
南投縣 Nantou C.	734	404,550	573	1,300	181,799
雲林縣 Yunlin C.	709	676,452	431	1,140	171,170
嘉義縣 Chiayi C.	477	814,951	342	2,802	325,551
屏東縣 Pingtung C.	653	495,233	420	1,451	185,547
臺東縣 Taitung C.	232	125,096	170	404	73,605
花蓮縣 Hualien C.	183	158,823	118	720	78,049
澎湖縣 Penghu C.	322	81,417	293	418	68,648
基隆市 Keelung City	35	106,600	22	384	69,122
新竹市 Hsinchu City	112	281,489	88	1,701	235,381
嘉義市 Chiayi City	111	80,975	74	151	25,652
福建省 Fuchien Prov.	138	120,139	113	763	90,904
金門縣 Kinmen C.	128	105,312	107	744	87,979
連江縣 Lienchiang C.	10	14,827	6	19	2,925
國家公園管理處 N.P.Adm.	3	576	2	2	436
其他內政部 指定特設主 管建築機關 Other M.O.I. Const. Orgs.	40	402,530	—	—	—

資料來源：本部營建署。

TABLE 63. ISSUED BUILDING CONSTRUCTION LICENSE OF THE YEAR
- BY LOCALITY AND USE

Lodging		商業類(B類) Commerce		工業、倉儲類 (C類) Industry, Storage		辦公、服務類(G類) Business, Service	
宿舍安養(H-1) Dormitory, Care							
件數 Cases	總樓地板面積 (平方公尺) Total Floor Area (m ²)	件數 Cases	總樓地板面積 (平方公尺) Total Floor Area (m ²)	件數 Cases	總樓地板面積 (平方公尺) Total Floor Area (m ²)	件數 Cases	總樓地板面積 (平方公尺) Total Floor Area (m ²)
42	127,757	89	551,573	1,217	4,084,327	844	2,867,838
1	250	6	24,678	55	426,930	20	296,517
2	31,168	4	144,906	3	60,251	16	944,076
2	18,443	9	17,973	256	1,086,770	44	49,886
5	6,038	19	45,017	97	270,393	167	721,040
4	1,793	10	93,418	174	353,363	208	259,610
6	14,154	4	17,513	176	296,666	60	173,018
21	54,929	35	191,631	421	1,363,255	316	252,629
1	979	6	39,674	33	50,905	12	8,169
2	1,918	1	5,606	35	391,688	31	15,763
2	17,994	—	—	32	60,823	19	12,296
5	3,016	6	96,256	106	412,689	51	26,431
1	999	5	21,702	26	17,986	14	7,345
2	2,830	1	1,338	48	118,120	66	105,580
1	1,198	—	—	26	99,180	15	7,253
2	18,889	4	6,196	63	93,724	45	16,123
1	4,553	2	7,225	9	3,832	15	2,333
1	1,225	4	11,420	17	35,120	8	5,699
3	1,328	1	1,098	6	1,138	10	5,425
—	—	1	315	7	32,896	2	2,653
—	—	—	—	9	37,972	7	4,212
—	—	4	801	4	7,182	21	33,347
1	982	2	16,437	4	623	9	8,062
1	982	1	9,970	4	623	7	2,739
—	—	1	6,467	—	—	2	5,323
—	—	—	—	—	—	—	—
—	—	—	—	31	226,076	4	163,000

Source : Construction and Planning Agency, MOI.

表63. 核發建築物建造執照年累計—按區域別及用途別分(續)

區域別 Locality	休閒、文教類(D類) Leisure, Education		衛生、福利、 更生類(F類) Health, Welfare, Regeneration		公共集會類(A類) Assembly	
	件數 Cases	總樓地板 面積 (平方公尺) Total Floor Area (m ²)	件數 Cases	總樓地板 面積 (平方公尺) Total Floor Area (m ²)	件數 Cases	總樓地板 面積 (平方公尺) Total Floor Area (m ²)
	一一二一年一至七月 Jan. - July, 2023	206	466,542	78	395,610	8
新北市 New Taipei City	10	51,380	3	57,853	1	20,792
臺北市 Taipei City	8	84,502	2	46,920	—	—
桃園市 Taoyuan City	21	42,186	5	4,841	1	17,890
臺中市 Taichung City	25	97,056	9	20,580	—	—
臺南市 Tainan City	15	21,969	10	64,646	—	—
高雄市 Kaohsiung City	14	20,055	10	60,980	—	—
臺灣省 Taiwan Prov.	108	138,859	38	135,969	5	39,566
宜蘭縣 Yilan C.	10	9,078	5	52,392	1	99
新竹縣 Hsinchu C.	15	43,957	4	12,850	—	—
苗栗縣 Miaoli C.	2	1,448	3	7,343	—	—
彰化縣 Changhua C.	14	14,150	6	6,024	1	827
南投縣 Nantou C.	9	6,693	5	9,812	1	32,683
雲林縣 Yunlin C.	4	11,059	2	6,467	—	—
嘉義縣 Chiayi C.	7	6,713	3	8,073	—	—
屏東縣 Pingtung C.	13	10,622	4	14,586	1	5,499
臺東縣 Taitung C.	10	9,240	2	15,448	1	458
花蓮縣 Hualien C.	10	8,821	1	645	—	—
澎湖縣 Penghu C.	5	3,480	1	112	—	—
基隆市 Keelung City	—	—	1	266	—	—
新竹市 Hsinchu City	5	2,788	—	—	—	—
嘉義市 Chiayi City	4	10,810	1	1,951	—	—
福建省 Fuchien Prov.	4	1,230	—	—	—	—
金門縣 Kinmen C.	4	1,230	—	—	—	—
連江縣 Lienchiang C.	—	—	—	—	—	—
國家公園管理處 N.P.Adm.	—	—	—	—	—	—
其他內政部 指定特設主 管建築機關 Other M.O.I. Const. Orgs.	1	9,305	1	3,821	1	137

TABLE 63. ISSUED BUILDING CONSTRUCTION LICENSE OF THE YEAR
- BY LOCALITY AND USE (CONT.)

宗教、殯葬類(E類) Religion, Funeral		危險物品類(I類) Hazard Contents		其他類 Others		農業設施 Agricultural facility	
件數 Cases	總樓地板面積 (平方公尺) Total Floor Area (m ²)	件數 Cases	總樓地板面積 (平方公尺) Total Floor Area (m ²)	件數 Cases	總樓地板面積 (平方公尺) Total Floor Area (m ²)	件數 Cases	總樓地板面積 (平方公尺) Total Floor Area (m ²)
78	135,597	27	22,828	893	1,538,286	893	1,538,286
2	21,872	—	—	4	2,438	4	2,438
5	6,943	—	—	1	353	1	353
4	11,082	7	10,095	3	6,024	3	6,024
8	19,664	4	5,810	26	63,805	26	63,805
8	6,698	2	2,687	146	323,816	146	323,816
8	14,750	6	1,927	27	87,602	27	87,602
42	54,444	5	2,006	682	1,052,463	682	1,052,463
2	1,388	1	663	73	12,938	73	12,938
—	—	—	—	13	4,754	13	4,754
5	12,314	1	114	38	25,563	38	25,563
4	5,048	1	494	95	119,038	95	119,038
3	5,977	1	374	96	119,180	96	119,180
6	9,264	—	—	149	250,624	149	250,624
5	3,899	—	—	78	363,084	78	363,084
10	12,736	—	—	91	131,311	91	131,311
1	299	—	—	21	8,103	21	8,103
1	1,841	—	—	23	16,003	23	16,003
3	188	—	—	—	—	—	—
1	987	1	361	—	—	—	—
1	503	—	—	2	633	2	633
—	—	—	—	3	1,232	3	1,232
1	144	1	112	3	1,645	3	1,645
1	144	—	—	3	1,645	3	1,645
—	—	1	112	—	—	—	—
—	—	—	—	1	140	1	140
—	—	2	191	—	—	—	—

表64. 核發建築物建造執照—按月別及構造別分

年 (月) 別 Year (Month)	總計 Grand Total		鋼骨鋼筋混凝土構造 Steel Frame & Reinforced Concrete		混凝土構造 (含鋼筋混凝土構造) Reinforced Concrete	
	總樓地板面積 (平方公尺) Total Floor Area (m ²)	工程造價 (千元) Construction Cost (NT\$1,000)	總樓地板面積 (平方公尺) Total Floor Area (m ²)	工程造價 (千元) Construction Cost (NT\$1,000)	總樓地板面積 (平方公尺) Total Floor Area (m ²)	工程造價 (千元) Construction Cost (NT\$1,000)
一〇三年 2014	38,634,904	325,742,689	2,550,741	23,307,215	29,634,569	255,263,612
一〇四年 2015	32,595,657	275,098,031	2,895,768	25,939,291	24,028,319	212,045,602
一〇五年 2016	26,235,287	222,232,641	1,924,366	16,020,479	18,343,225	158,519,094
一〇六年 2017	29,883,925	261,866,232	2,059,433	17,907,245	20,844,685	183,410,904
一〇七年 2018	33,984,220	295,232,791	2,752,180	28,791,295	23,603,523	205,209,949
一〇八年 2019	36,927,792	335,555,121	3,155,462	29,673,596	26,927,425	245,453,312
一〇九年 2020	41,521,034	372,475,771	2,825,386	26,652,701	30,503,662	280,214,966
一一〇年 2021	43,425,428	404,210,312	3,810,329	41,173,187	30,554,554	283,250,272
一一一年 2022	45,827,240	459,137,155	3,300,194	34,262,605	31,368,422	305,364,996
七月 July	3,669,597	33,436,446	136,891	1,000,696	2,787,909	26,121,405
八月 Aug.	4,334,919	46,420,645	263,975	3,387,904	2,711,940	26,688,639
九月 Sept.	3,816,173	39,328,361	262,012	2,828,339	2,917,915	30,832,925
十月 Oct.	4,625,762	62,667,302	254,341	3,741,067	2,508,828	24,168,900
十一月 Nov.	4,058,775	39,142,360	220,531	2,677,775	2,858,146	30,312,246
十二月 Dec.	3,462,254	30,077,058	381,170	2,326,832	2,596,383	24,914,336
一一二年 2023	21,563,025	224,281,105	1,662,681	17,534,578	14,596,342	150,423,846
一月 Jan.	2,122,028	20,777,284	188,411	2,467,179	1,564,170	15,407,140
二月 Feb.	2,479,207	24,166,451	82,905	702,841	1,822,072	19,330,265
三月 Mar.	4,618,871	55,194,933	338,081	3,110,172	2,982,757	32,404,261
四月 Apr.	3,090,774	30,130,719	438,137	3,360,987	2,155,119	23,193,343
五月 May	3,145,457	32,768,135	311,641	4,411,480	1,877,266	17,600,631
六月 June	3,144,058	31,561,878	151,777	1,725,815	2,152,253	22,618,445
七月 July	2,962,630	29,681,705	151,729	1,756,104	2,042,705	19,869,761
較上月增減(%) VS.with Last Month	-5.77	-5.96	-0.03	1.76	-5.09	-12.15
較上年同月增減(%) VS. with Last Year	-19.27	-11.23	10.84	75.49	-26.73	-23.93

資料來源：本部營建署。

TABLE 64. ISSUED BUILDING CONSTRUCTION LICENSE
- BY MONTH AND MATERIAL

鋼構造(94年以前為 鋼架構造) Steel		磚構造 Brick		木構造 Wooden		其他 Others	
總樓地板面積 (平方公尺) Total Floor Area (m ²)	工程造價 (千元) Construction Cost (NT\$1,000)	總樓地板面積 (平方公尺) Total Floor Area (m ²)	工程造價 (千元) Construction Cost (NT\$1,000)	總樓地板面積 (平方公尺) Total Floor Area (m ²)	工程造價 (千元) Construction Cost (NT\$1,000)	總樓地板面積 (平方公尺) Total Floor Area (m ²)	工程造價 (千元) Construction Cost (NT\$1,000)
6,185,070	46,177,860	105,705	361,903	39,184	119,729	119,635	512,370
5,400,453	36,060,246	93,118	307,682	35,364	107,706	142,635	637,504
5,641,798	46,458,698	98,813	298,336	52,648	165,459	174,437	770,575
6,432,371	58,362,476	112,061	364,452	70,506	222,572	364,869	1,598,583
7,271,089	59,977,108	241,789	890,427	56,669	175,160	58,970	188,852
6,628,657	59,670,915	160,719	532,985	26,529	90,476	29,000	133,837
7,917,758	64,731,607	238,170	763,525	34,856	107,300	1,202	5,672
8,754,566	78,686,038	254,498	906,855	47,867	166,407	3,614	27,553
10,704,144	117,765,379	210,230	784,949	47,486	167,015	196,764	792,211
718,238	6,203,634	22,957	97,973	3,261	10,302	341	2,436
1,270,505	15,996,891	23,927	97,916	8,023	22,463	56,549	226,832
549,250	5,324,313	8,221	25,926	851	4,334	77,924	312,524
1,795,852	34,488,562	5,077	20,903	102	315	61,562	247,555
966,736	6,081,138	13,362	71,201	—	—	—	—
462,407	2,761,437	21,689	72,635	605	1,818	—	—
5,123,919	55,718,006	163,739	555,578	15,864	45,227	480	3,870
368,455	2,901,165	517	1,751	475	49	—	—
550,882	4,070,219	23,208	61,597	—	—	140	1,529
1,265,399	19,565,567	30,613	107,860	2,021	7,073	—	—
477,608	3,510,649	16,065	54,352	3,845	11,388	—	—
931,924	10,676,178	22,722	74,167	1,904	5,679	—	—
805,737	7,085,799	26,672	110,781	7,619	21,038	—	—
723,914	7,908,429	43,942	145,070	—	—	340	2,341
-10.16	11.61	64.75	30.95	-100.00	-100.00	--	--
0.79	27.48	91.41	48.07	-100.00	-100.00	-0.29	-3.90

Source : Construction and Planning Agency, MOI.

表65. 核發建築物建造執照－按區域別及構造別分

區域別 Locality	總計 Grand Total		鋼骨鋼筋混凝土構造 Steel Frame & Reinforced Concrete		混凝土構造 (含鋼筋混凝土構造) Reinforced Concrete	
	總樓地板面積 (平方公尺) Total Floor Area (m ²)	工程造價 (千元) Construction Cost (NT\$1,000)	總樓地板面積 (平方公尺) Total Floor Area (m ²)	工程造價 (千元) Construction Cost (NT\$1,000)	總樓地板面積 (平方公尺) Total Floor Area (m ²)	工程造價 (千元) Construction Cost (NT\$1,000)
一一二年七月 July, 2023	2,962,630	29,681,705	151,729	1,756,104	2,042,705	19,869,761
新北市 New Taipei City	213,921	3,002,168	9,231	138,940	204,042	2,857,159
臺北市 Taipei City	305,004	6,235,781	40,677	725,647	53,825	757,317
桃園市 Taoyuan City	276,385	2,946,052	—	—	240,110	2,620,180
臺中市 Taichung City	490,169	5,318,027	34,751	517,094	407,771	4,481,359
臺南市 Tainan City	307,793	2,310,646	259	2,285	224,788	1,835,752
高雄市 Kaohsiung City	451,443	3,958,342	621	4,249	299,977	2,945,493
臺灣省 Taiwan Prov.	877,257	5,712,425	54,479	300,976	583,699	4,242,639
宜蘭縣 Yilan C.	63,841	414,021	—	—	49,243	328,892
新竹縣 Hsinchu C.	95,651	733,550	3,185	15,928	87,510	692,847
苗栗縣 Miaoli C.	73,340	519,012	—	—	71,189	509,334
彰化縣 Changhua C.	88,563	477,966	28,193	155,356	48,309	292,344
南投縣 Nantou C.	84,407	491,121	4,214	23,715	48,877	292,052
雲林縣 Yunlin C.	118,981	601,693	10,394	57,303	32,307	203,233
嘉義縣 Chiayi C.	180,010	1,350,828	5,807	32,607	131,850	1,098,840
屏東縣 Pingtung C.	78,551	492,767	1,367	9,207	46,344	323,021
臺東縣 Taitung C.	8,320	42,279	—	—	6,200	33,514
花蓮縣 Hualien C.	25,700	138,025	—	—	9,666	57,863
澎湖縣 Penghu C.	4,067	20,205	—	—	3,615	18,071
基隆市 Keelung City	14,959	160,292	—	—	14,959	160,292
新竹市 Hsinchu City	35,137	236,016	1,319	6,860	29,157	204,924
嘉義市 Chiayi City	5,730	34,650	—	—	4,473	27,412
福建省 Fuchien Prov.	23,734	105,449	112	722	23,168	103,238
金門縣 Kinmen C.	22,670	100,812	—	—	22,216	99,323
連江縣 Lienchiang C.	1,064	4,637	112	722	952	3,915
國家公園管理處 N.P.Admi.	—	—	—	—	—	—
其他內政部 指定特設主 管建築機關 Other M.O.I. Const. Orgs.	16,924	92,815	11,599	66,191	5,325	26,624

資料來源：本部營建署。

TABLE 65. ISSUED BUILDING CONSTRUCTION LICENSE
- BY LOCALITY AND MATERIAL

鋼構造 Steel		磚構造 Brick		木構造 Wooden		其他 Others	
總樓地板面積 (平方公尺) Total Floor Area (m ²)	工程造價 (千元) Construction Cost (NT\$1,000)	總樓地板面積 (平方公尺) Total Floor Area (m ²)	工程造價 (千元) Construction Cost (NT\$1,000)	總樓地板面積 (平方公尺) Total Floor Area (m ²)	工程造價 (千元) Construction Cost (NT\$1,000)	總樓地板面積 (平方公尺) Total Floor Area (m ²)	工程造價 (千元) Construction Cost (NT\$1,000)
723,914	7,908,429	43,942	145,070	—	—	340	2,341
648	6,069	—	—	—	—	—	—
210,446	4,752,405	—	—	—	—	56	412
36,275	325,872	—	—	—	—	—	—
47,647	319,574	—	—	—	—	—	—
82,550	472,002	196	607	—	—	—	—
150,561	1,006,671	—	—	—	—	284	1,929
195,477	1,024,657	43,602	144,153	—	—	—	—
14,598	85,129	—	—	—	—	—	—
4,956	24,775	—	—	—	—	—	—
2,009	9,168	142	510	—	—	—	—
9,716	23,700	2,345	6,566	—	—	—	—
31,316	175,354	—	—	—	—	—	—
42,854	230,282	33,426	110,875	—	—	—	—
35,322	196,268	7,031	23,113	—	—	—	—
30,445	158,642	395	1,897	—	—	—	—
2,120	8,765	—	—	—	—	—	—
15,885	79,416	149	746	—	—	—	—
338	1,688	114	446	—	—	—	—
—	—	—	—	—	—	—	—
4,661	24,232	—	—	—	—	—	—
1,257	7,238	—	—	—	—	—	—
310	1,179	144	310	—	—	—	—
310	1,179	144	310	—	—	—	—
—	—	—	—	—	—	—	—
—	—	—	—	—	—	—	—

Source : Construction and Planning Agency, MOI.

表66. 核發建築物拆除執照—按月別及用途別分

年 (月) 別 Year (Month)	總計 Grand Total			件數 Cases
	件數 Cases	宅數 Houses	總樓地板面積 (平方公尺) Total Floor Area (m ²)	
一〇三年 2014	2,668	5,436	2,071,815	1,401
一〇四年 2015	2,392	4,936	1,770,692	1,193
一〇五年 2016	2,379	4,380	1,843,675	1,137
一〇六年 2017	2,403	4,333	2,035,457	1,161
一〇七年 2018	2,496	5,574	2,157,915	1,271
一〇八年 2019	2,550	5,630	2,227,726	1,263
一〇九年 2020	2,765	6,157	2,520,130	1,429
一一〇年 2021	2,793	6,078	2,580,016	1,447
一一一年 2022	2,576	5,977	2,205,904	1,304
七月 July	214	356	177,498	90
八月 Aug.	204	316	157,715	108
九月 Sept.	169	349	150,729	96
十月 Oct.	217	421	118,964	106
十一月 Nov.	315	673	220,533	184
十二月 Dec.	179	551	184,493	90
一一二年 2023	1,508	3,966	1,392,045	797
一月 Jan.	147	557	116,478	78
二月 Feb.	176	452	136,326	88
三月 Mar.	392	983	483,812	245
四月 Apr.	178	485	142,059	97
五月 May	228	541	197,363	110
六月 June	220	536	213,943	104
七月 July	167	412	102,064	75
較上月增減(%) VS. with Last Month	-24.09	-23.13	-52.29	-27.88
較上年同月增減(%) VS. with Last Year	-21.96	15.73	-42.50	-16.67

資料來源：本部營建署。

TABLE 66. ISSUED BUILDING DEMOLITION LICENSE
- BY MONTH AND USE

住宅 Housing		其他 Others		
宅數 Houses	總樓地板面積 (平方公尺) Total Floor Area (m ²)	件數 Cases	宅數 Houses	總樓地板面積 (平方公尺) Total Floor Area (m ²)
3,792	553,996	1,267	1,644	1,517,819
3,402	434,273	1,199	1,534	1,336,419
2,232	337,735	1,242	2,148	1,505,940
2,821	400,317	1,242	1,512	1,635,140
3,961	461,921	1,225	1,613	1,695,994
3,765	536,108	1,287	1,865	1,691,618
4,193	634,219	1,336	1,964	1,885,911
4,148	636,397	1,346	1,930	1,943,619
4,340	663,302	1,272	1,637	1,542,602
214	30,419	124	142	147,079
221	34,306	96	95	123,409
245	29,912	73	104	120,817
261	41,735	111	160	77,229
529	84,123	131	144	136,410
464	82,042	89	87	102,451
3,040	452,971	711	926	939,074
466	61,588	69	91	54,890
359	54,971	88	93	81,355
813	142,812	147	170	341,000
289	39,265	81	196	102,794
406	59,086	118	135	138,277
393	51,405	116	143	162,538
314	43,844	92	98	58,220
-20.10	-14.71	-20.69	-31.47	-64.18
46.73	44.13	-25.81	-30.99	-60.42

Source : Construction and Planning Agency, MOI.

表67. 核發建築物拆除執照－按區域別及用途別分

區域別 Locality	總計 Grand Total			件數 Cases
	件數 Cases	宅數 Houses	總樓地板面積 (平方公尺) Total Floor Area (m ²)	
一一二年七月 July, 2023	167	412	102,064	75
新北市 New Taipei City	8	54	7,427	7
臺北市 Taipei City	9	173	26,027	7
桃園市 Taoyuan City	4	11	2,341	1
臺中市 Taichung City	22	39	6,856	13
臺南市 Tainan City	21	19	5,774	8
高雄市 Kaohsiung City	15	18	5,810	4
臺灣省 Taiwan Prov.	88	98	47,829	35
宜蘭縣 Yilan C.	3	3	1,631	2
新竹縣 Hsinchu C.	6	6	4,727	2
苗栗縣 Miaoli C.	7	8	2,142	3
彰化縣 Changhua C.	19	13	16,840	6
南投縣 Nantou C.	3	3	3,717	—
雲林縣 Yunlin C.	3	2	865	1
嘉義縣 Chiayi C.	5	3	1,201	—
屏東縣 Pingtung C.	9	10	2,975	3
臺東縣 Taitung C.	2	3	664	—
花蓮縣 Hualien C.	2	2	227	2
澎湖縣 Penghu C.	1	1	98	1
基隆市 Keelung City	5	6	2,930	1
新竹市 Hsinchu City	16	33	8,419	10
嘉義市 Chiayi City	7	5	1,393	4
福建省 Fuchien Prov.	—	—	—	—
金門縣 Kinmen C.	—	—	—	—
連江縣 Lienchiang C.	—	—	—	—
國家公園管理處 N.P.Adm.	—	—	—	—
其他內政部 指定特設主 管建築機關 Other M.O.I. Const. Orgs.	—	—	—	—

資料來源：本部營建署。

TABLE 67. ISSUED BUILDING DEMOLITION LICENSE
- BY LOCALITY AND USE

住宅 Housing		其他 Others		
宅數 Houses	總樓地板面積 (平方公尺) Total Floor Area (m ²)	件數 Cases	宅數 Houses	總樓地板面積 (平方公尺) Total Floor Area (m ²)
314	43,844	92	98	58,220
52	5,634	1	2	1,793
160	20,691	2	13	5,336
9	1,439	3	2	902
24	2,262	9	15	4,594
8	2,420	13	11	3,354
7	1,708	11	11	4,102
54	9,690	53	44	38,139
2	1,600	1	1	31
2	782	4	4	3,945
4	608	4	4	1,534
6	1,128	13	7	15,712
—	—	3	3	3,717
1	107	2	1	758
—	—	5	3	1,201
3	396	6	7	2,579
—	—	2	3	664
2	227	—	—	—
1	98	—	—	—
3	71	4	3	2,859
26	3,808	6	7	4,611
4	865	3	1	528
—	—	—	—	—
—	—	—	—	—
—	—	—	—	—
—	—	—	—	—

Source : Construction and Planning Agency, MOI.

表68. 核發建築物使用執照—按月別及用途別分

年 (月) 別 Year (Month)	總計 Grand Total		住宿類(H類) Residential		
	總件數 Total Cases	總樓地板面積 (平方公尺) Total Floor Area (m ²)	住宅(H-2類) Residential		
			件數 Cases	宅數 Houses	總樓地板面積 (平方公尺) Total Floor Area (m ²)
一〇三年 2014	28,806	31,718,120	23,032	91,883	18,109,432
一〇四年 2015	28,837	32,868,462	23,217	99,421	18,981,866
一〇五年 2016	23,552	29,988,350	18,315	97,620	17,646,434
一〇六年 2017	22,506	28,818,031	17,349	88,636	15,462,618
一〇七年 2018	22,860	28,366,008	17,550	98,953	16,451,813
一〇八年 2019	22,026	26,488,606	17,019	92,284	14,786,505
一〇九年 2020	22,370	28,247,176	17,443	98,260	15,465,693
一一〇年 2021	22,486	28,022,718	17,587	104,872	15,620,275
一一一年 2022	21,146	28,713,736	16,152	112,088	16,606,759
七月 July	1,699	2,176,602	1,294	8,487	1,338,654
八月 Aug.	1,951	2,669,820	1,506	9,893	1,415,652
九月 Sept.	1,752	2,554,028	1,359	10,214	1,480,823
十月 Oct.	1,881	2,590,771	1,464	12,344	1,745,555
十一月 Nov.	1,729	2,260,941	1,291	7,784	1,200,118
十二月 Dec.	2,076	3,351,558	1,507	11,937	1,801,701
一一二年 2023	11,694	17,512,918	8,755	61,832	9,145,892
一月 Jan.	1,614	2,235,602	1,242	7,098	1,063,188
二月 Feb.	1,112	1,733,097	835	6,155	915,829
三月 Mar.	2,039	3,080,419	1,542	8,418	1,299,965
四月 Apr.	1,517	1,919,064	1,160	7,859	1,130,012
五月 May	2,104	3,095,319	1,594	12,005	1,797,060
六月 June	1,654	2,435,572	1,200	9,652	1,389,448
七月 July	1,654	3,013,845	1,182	10,645	1,550,390
較上月增減(%) VS. with Last Month	—	23.74	-1.50	10.29	11.58
較上年同月增減(%) VS. with Last Year	-2.65	38.47	-8.66	25.43	15.82

資料來源：本部營建署。

說明：1. 用途別依「建築物使用類組及變更使用辦法」分類。
2. 表列數字包括內政部指定特設主管建築機關資料。

TABLE 68. ISSUED BUILDING USAGE LICENSE - BY MONTH AND USE

Lodging		商業類(B類) Commerce		工業、倉儲類 (C類) Industry, Storage		辦公、服務類(G類) Business, Service	
宿舍安養(H-1) Dormitory, Care							
件數 Cases	總樓地板面積 (平方公尺) Total Floor Area (m ²)	件數 Cases	總樓地板面積 (平方公尺) Total Floor Area (m ²)	件數 Cases	總樓地板面積 (平方公尺) Total Floor Area (m ²)	件數 Cases	總樓地板面積 (平方公尺) Total Floor Area (m ²)
81	133,473	141	1,453,133	1,742	5,259,698	1,087	1,922,403
65	270,003	133	1,231,442	1,711	5,603,725	916	2,260,022
57	236,495	144	1,109,810	1,572	5,689,664	942	1,412,637
52	157,243	138	976,141	1,662	6,109,181	919	1,865,504
50	199,509	164	1,046,631	1,836	5,275,134	977	1,661,154
56	118,736	137	776,136	1,913	5,907,058	936	1,435,210
55	302,503	113	1,161,752	1,788	6,413,295	924	1,712,146
55	137,170	95	838,972	1,625	6,584,640	950	1,368,455
58	215,365	114	768,496	1,688	6,291,984	971	1,479,715
5	12,919	12	36,617	124	486,230	82	94,948
11	31,962	12	21,629	145	691,404	63	80,153
7	19,961	4	27,136	143	634,421	73	71,524
8	27,770	14	80,149	126	365,549	90	126,745
3	7,388	11	61,137	146	515,272	98	192,517
4	9,380	16	200,313	211	780,634	122	232,858
22	33,190	48	581,108	891	4,303,447	832	1,467,074
3	2,137	12	97,427	113	614,844	108	243,183
3	2,248	4	12,493	87	493,038	60	114,105
5	4,828	8	210,105	156	829,566	110	234,115
3	18,359	2	42,619	109	237,977	108	319,952
2	1,219	5	41,955	165	817,980	144	115,264
3	2,608	9	139,846	133	527,958	140	88,681
3	1,791	8	36,663	128	782,084	162	351,774
—	-31.33	-11.11	-73.78	-3.76	48.13	15.71	296.67
-40.00	-86.14	-33.33	0.13	3.23	60.85	97.56	270.49

Source: Construction and Planning Agency, MOI.

Note : 1. The figures are classified according to Architecture Usage Classification and Change Usage regulation.
2. The figures include the data of M.O.I. Const. Orgs..

表68. 核發建築物使用執照—按月別及用途別分(續)

年 (月) 別 Year (Month)	休閒、文教類(D類) Leisure, Education		衛生、福利、 更生類(F類) Health, Welfare, Regeneration		公共集會類(A類) Assembly	
	件數 Cases	總樓地板 面積 (平方公尺) Total Floor Area (m ²)	件數 Cases	總樓地板 面積 (平方公尺) Total Floor Area (m ²)	件數 Cases	總樓地板 面積 (平方公尺) Total Floor Area (m ²)
一〇三年 2014	394	1,266,778	118	514,640	20	85,342
一〇四年 2015	410	1,315,946	114	464,808	37	78,340
一〇五年 2016	304	844,175	105	347,700	30	105,020
一〇六年 2017	348	950,932	106	587,804	21	42,480
一〇七年 2018	427	1,357,510	113	391,252	30	73,289
一〇八年 2019	416	1,008,018	119	550,591	17	104,246
一〇九年 2020	514	1,101,534	137	409,799	41	139,979
一一〇年 2021	616	1,114,772	152	401,480	18	174,505
一一一年 2022	486	823,610	115	522,722	18	210,156
七月 July	43	38,596	11	34,557	—	—
八月 Aug.	53	166,727	10	15,059	2	62,863
九月 Sept.	47	75,388	17	113,259	3	1,039
十月 Oct.	41	73,899	9	31,179	3	5,671
十一月 Nov.	34	83,494	7	14,751	1	34,936
十二月 Dec.	55	49,226	9	102,506	—	—
一一二年 2023	236	480,909	71	312,035	3	4,268
一月 Jan.	35	78,989	10	26,174	—	—
二月 Feb.	27	38,285	5	44,753	1	1,310
三月 Mar.	48	79,749	14	91,377	1	2,164
四月 Apr.	27	34,235	9	14,206	—	—
五月 May	33	61,498	8	40,508	—	—
六月 June	30	129,809	11	11,903	1	794
七月 July	36	58,344	14	83,114	—	—
較上月增減(%) VS. with Last Month	20.00	-55.05	27.27	598.26	-100.00	-100.00
較上年同月增減(%) VS. with Last Year	-16.28	51.17	27.27	140.51	--	--

說明：自107年2月其他類再細分「農業設施」。

TABLE 68. ISSUED BUILDING USAGE LICENSE - BY MONTH AND USE(CONT.)

宗教、殯葬類(E類) Religion, Funeral		危險物品類(I類) Hazard Contents		其他類 Others		農業設施 Agricultural facility	
件數 Cases	總樓地板面積 (平方公尺) Total Floor Area (m ²)	件數 Cases	總樓地板面積 (平方公尺) Total Floor Area (m ²)	件數 Cases	總樓地板面積 (平方公尺) Total Floor Area (m ²)	件數 Cases	總樓地板面積 (平方公尺) Total Floor Area (m ²)
132	225,778	33	30,804	2,026	2,716,639	—	—
109	153,840	30	21,659	2,095	2,486,811	—	—
158	189,191	40	26,417	1,885	2,380,807	—	—
106	148,229	24	48,165	1,781	2,469,734	—	—
126	165,058	38	52,309	1,549	1,692,349	1,225	1,454,016
137	221,813	43	34,061	1,233	1,546,232	1,231	1,545,992
138	198,261	30	14,891	1,187	1,327,323	1,178	1,319,039
115	144,060	35	51,771	1,238	1,586,618	1,233	1,579,053
111	163,891	35	40,318	1,398	1,590,720	1,398	1,590,720
11	22,974	2	371	115	110,736	115	110,736
11	13,543	2	2,518	136	168,310	136	168,310
10	16,395	3	4,398	86	109,684	86	109,684
11	7,192	2	5,122	113	121,940	113	121,940
9	3,763	2	607	127	146,958	127	146,958
9	8,058	7	4,691	136	162,191	136	162,191
60	113,998	27	36,880	749	1,034,117	749	1,034,117
6	2,830	4	1,957	81	104,873	81	104,873
7	17,103	3	1,700	80	92,233	80	92,233
9	55,837	4	10,136	142	262,577	142	262,577
7	12,656	3	5,435	89	103,613	89	103,613
7	2,142	5	4,415	141	213,278	141	213,278
13	12,241	3	11,465	111	120,819	111	120,819
11	11,189	5	1,772	105	136,724	105	136,724
-15.38	-8.59	66.67	-84.54	-5.41	13.16	-5.41	13.16
—	-51.30	150.00	377.63	-8.70	23.47	-8.70	23.47

Note : The item of others is subdivided into "Agricultural facility" since February, 2018.

表69. 核發建築物使用執照－按區域別及用途別分

區域別 Locality	總計 Grand Total		住宿類(H類) Residential		
			住宅(H-2)		
	總件數 Total Cases	總樓地板面積 (平方公尺) Total Floor Area (m ²)	件數 Cases	宅數 Houses	總樓地板面積 (平方公尺) Total Floor Area (m ²)
一二年七月 July, 2023	1,654	3,013,845	1,182	10,645	1,550,390
新北市 New Taipei City	39	565,033	21	3,036	394,625
臺北市 Taipei City	16	192,826	10	400	48,622
桃園市 Taoyuan City	101	498,871	64	1,699	255,909
臺中市 Taichung City	191	345,660	146	1,340	240,279
臺南市 Tainan City	237	112,774	165	267	42,725
高雄市 Kaohsiung City	161	323,919	127	1,672	232,559
臺灣省 Taiwan Prov.	880	926,938	636	2,196	331,033
宜蘭縣 Yilan C.	48	20,141	39	119	16,223
新竹縣 Hsinchu C.	38	269,116	29	208	34,414
苗栗縣 Miaoli C.	62	57,097	52	236	33,624
彰化縣 Changhua C.	219	176,018	183	808	112,173
南投縣 Nantou C.	62	47,455	32	50	7,859
雲林縣 Yunlin C.	108	125,582	77	137	24,007
嘉義縣 Chiayi C.	65	34,372	49	56	13,034
屏東縣 Pingtung C.	94	63,605	55	213	30,571
臺東縣 Taitung C.	26	10,535	18	18	4,017
花蓮縣 Hualien C.	37	20,274	29	120	16,707
澎湖縣 Penghu C.	36	8,294	32	39	7,078
基隆市 Keelung City	2	4,610	1	37	4,120
新竹市 Hsinchu City	28	67,507	20	135	22,330
嘉義市 Chiayi City	55	22,332	20	20	4,876
福建省 Fuchien Prov.	16	5,605	11	33	4,297
金門縣 Kinmen C.	14	5,103	10	32	3,992
連江縣 Lienchiang C.	2	502	1	1	305
國家公園管理處 N.P.Adm.	2	341	2	2	341
其他內政部 指定特設主 管建築機關 Other M.O.I. Const. Orgs.	11	41,878	—	—	—

資料來源：本部營建署。

TABLE 69 ISSUED BUILDING USAGE LICENSE
- BY LOCALITY AND USE

Lodging		商業類(B類) Commerce		工業、倉儲類 (C類) Industry, Storage		辦公、服務類(G類) Business, Service	
宿舍安養(H-1) Dormitory, Care							
件數 Cases	總樓地板面積 (平方公尺) Total Floor Area (m ²)	件數 Cases	總樓地板面積 (平方公尺) Total Floor Area (m ²)	件數 Cases	總樓地板面積 (平方公尺) Total Floor Area (m ²)	件數 Cases	總樓地板面積 (平方公尺) Total Floor Area (m ²)
3	1,791	8	36,663	128	782,084	162	351,774
—	—	1	10,989	2	10,068	8	128,209
—	—	—	—	—	—	5	144,162
—	—	—	—	22	218,319	8	1,783
—	—	—	—	9	73,695	26	14,574
—	—	2	2,033	11	16,443	41	12,469
—	—	1	209	12	33,578	10	12,010
3	1,791	4	23,432	62	388,261	61	37,908
—	—	1	1,757	1	496	1	200
—	—	—	—	3	227,083	2	6,057
—	—	—	—	3	11,806	1	206
—	—	1	548	17	42,691	5	1,276
—	—	—	—	7	20,766	4	4,009
—	—	1	18,205	4	28,265	5	16,063
—	—	—	—	6	9,937	—	—
1	601	1	2,922	13	3,588	8	2,660
1	303	—	—	1	153	—	—
—	—	—	—	2	887	3	653
1	887	—	—	—	—	2	295
—	—	—	—	1	490	—	—
—	—	—	—	4	42,099	1	360
—	—	—	—	—	—	29	6,129
—	—	—	—	1	132	2	651
—	—	—	—	1	132	1	454
—	—	—	—	—	—	1	197
—	—	—	—	—	—	—	—
—	—	—	—	9	41,588	1	8

Source : Construction and Planning Agency, MOI.

表69. 核發建築物使用執照—按區域別及用途別分(續)

區域別 Locality	休閒、文教類(D類) Leisure, Education		衛生、福利、 更生類(F類) Health, Welfare, Regeneration		公共集會類(A類) Assembly	
	件數 Cases	總樓地板 面積 (平方公尺) Total Floor Area (m ²)	件數 Cases	總樓地板 面積 (平方公尺) Total Floor Area (m ²)	件數 Cases	總樓地板 面積 (平方公尺) Total Floor Area (m ²)
	一一二年七月 July, 2023	36	58,344	14	83,114	—
新北市 New Taipei City	5	4,615	2	16,527	—	—
臺北市 Taipei City	1	42	—	—	—	—
桃園市 Taoyuan City	6	18,954	—	—	—	—
臺中市 Taichung City	2	77	4	2,689	—	—
臺南市 Tainan City	2	2,136	2	22,160	—	—
高雄市 Kaohsiung City	2	3,848	2	35,044	—	—
臺灣省 Taiwan Prov.	17	28,211	4	6,694	—	—
宜蘭縣 Yilan C.	1	672	—	—	—	—
新竹縣 Hsinchu C.	—	—	—	—	—	—
苗栗縣 Miaoli C.	3	6,809	1	3,846	—	—
彰化縣 Changhua C.	1	2,765	1	768	—	—
南投縣 Nantou C.	1	173	—	—	—	—
雲林縣 Yunlin C.	—	—	—	—	—	—
嘉義縣 Chiayi C.	—	—	—	—	—	—
屏東縣 Pingtung C.	1	668	1	1,826	—	—
臺東縣 Taitung C.	3	4,672	—	—	—	—
花蓮縣 Hualien C.	1	484	—	—	—	—
澎湖縣 Penghu C.	—	—	—	—	—	—
基隆市 Keelung City	—	—	—	—	—	—
新竹市 Hsinchu City	2	2,520	—	—	—	—
嘉義市 Chiayi City	4	9,448	1	254	—	—
福建省 Fuchien Prov.	1	461	—	—	—	—
金門縣 Kinmen C.	1	461	—	—	—	—
連江縣 Lienchiang C.	—	—	—	—	—	—
國家公園管理處 N.P.Adm.	—	—	—	—	—	—
其他內政部 指定特設主 管建築機關 Other M.O.I. Const. Orgs.	—	—	—	—	—	—

TABLE 69. ISSUED BUILDING USAGE LICENSE
- BY LOCALITY AND USE (CONT.)

宗教、殯葬類(E類) Religion, Funeral		危險物品類(I類) Hazard Contents		其他類 Others		農業設施 Agricultural facility	
件數 Cases	總樓地板面積 (平方公尺) Total Floor Area (m ²)	件數 Cases	總樓地板面積 (平方公尺) Total Floor Area (m ²)	件數 Cases	總樓地板面積 (平方公尺) Total Floor Area (m ²)	件數 Cases	總樓地板面積 (平方公尺) Total Floor Area (m ²)
11	11,189	5	1,772	105	136,724	105	136,724
—	—	—	—	—	—	—	—
—	—	—	—	—	—	—	—
1	3,906	—	—	—	—	—	—
—	—	—	—	4	14,346	4	14,346
—	—	—	—	14	14,808	14	14,808
2	464	2	502	3	5,705	3	5,705
7	6,755	2	988	84	101,865	84	101,865
—	—	—	—	5	793	5	793
1	683	—	—	3	879	3	879
—	—	1	476	1	330	1	330
1	1,095	—	—	10	14,702	10	14,702
—	—	—	—	18	14,648	18	14,648
—	—	—	—	21	39,042	21	39,042
1	66	—	—	9	11,335	9	11,335
1	2,165	1	512	12	18,092	12	18,092
—	—	—	—	3	1,390	3	1,390
1	1,087	—	—	1	456	1	456
1	34	—	—	—	—	—	—
—	—	—	—	—	—	—	—
—	—	—	—	1	198	1	198
1	1,625	—	—	—	—	—	—
1	64	—	—	—	—	—	—
1	64	—	—	—	—	—	—
—	—	—	—	—	—	—	—
—	—	—	—	—	—	—	—
—	—	1	282	—	—	—	—

表70. 核發建築物使用執照年累計—按區域別及用途別分

區域別 Locality	總計 Grand Total		住宿類(H類) Residential		
	總件數 Total Cases	總樓地板面積 (平方公尺) Total Floor Area (m ²)	住宅(H-2) Houses		
			件數 Cases	宅數 Houses	總樓地板面積 (平方公尺) Total Floor Area (m ²)
一一二一年一至七月 Jan. - July, 2023	11,694	17,512,918	8,755	61,832	9,145,892
新北市 New Taipei City	173	1,886,820	100	8,683	1,144,395
臺北市 Taipei City	96	947,148	64	3,238	472,712
桃園市 Taoyuan City	665	2,895,747	417	10,686	1,577,953
臺中市 Taichung City	1,054	2,466,659	801	9,276	1,492,168
臺南市 Tainan City	2,065	1,346,630	1,525	4,787	672,596
高雄市 Kaohsiung City	1,464	2,106,152	1,202	9,304	1,379,836
臺灣省 Taiwan Prov.	6,017	4,803,385	4,557	15,462	2,355,252
宜蘭縣 Yilan C.	527	203,233	441	1,014	153,855
新竹縣 Hsinchu C.	277	612,976	200	1,728	291,711
苗栗縣 Miaoli C.	372	376,276	290	1,673	242,505
彰化縣 Changhua C.	1,157	1,029,879	901	2,462	413,376
南投縣 Nantou C.	478	362,555	322	850	119,797
雲林縣 Yunlin C.	698	533,441	479	1,226	190,181
嘉義縣 Chiayi C.	645	415,135	549	865	140,914
屏東縣 Pingtung C.	794	466,951	577	1,645	226,228
臺東縣 Taitung C.	221	90,339	180	408	62,456
花蓮縣 Hualien C.	241	120,275	182	441	60,874
澎湖縣 Penghu C.	230	70,467	206	306	57,055
基隆市 Keelung City	14	49,971	9	297	45,350
新竹市 Hsinchu City	109	379,744	82	2,333	310,100
嘉義市 Chiayi City	254	92,143	139	214	40,850
福建省 Fuchien Prov.	83	51,757	72	379	47,814
金門縣 Kinmen C.	81	51,255	71	378	47,509
連江縣 Lienchiang C.	2	502	1	1	305
國家公園管理處 N.P.Adm.	6	839	4	4	747
其他內政部 指定特設主 管建築機關 Other M.O.I. Const. Orgs.	71	1,007,781	13	13	2,419

資料來源：本部營建署。

TABLE 70. ISSUED BUILDING USAGE LICENSE OF THE YEAR
- BY LOCALITY AND USE

Lodging		商業類(B類) Commerce		工業、倉儲類 (C類) Industry, Storage		辦公、服務類(G類) Business, Service	
宿舍安養(H-1) Dormitory, Care							
件數 Cases	總樓地板面積 (平方公尺) Total Floor Area (m ²)	件數 Cases	總樓地板面積 (平方公尺) Total Floor Area (m ²)	件數 Cases	總樓地板面積 (平方公尺) Total Floor Area (m ²)	件數 Cases	總樓地板面積 (平方公尺) Total Floor Area (m ²)
22	33,190	48	581,108	891	4,303,447	832	1,467,074
—	—	3	53,848	19	128,890	26	463,062
1	6,557	4	133,021	4	97,625	11	170,011
—	—	4	45,459	165	1,026,174	41	80,539
1	2,105	5	196,090	71	451,290	108	130,738
—	—	7	15,131	138	180,634	237	258,063
3	3,492	6	20,318	96	387,539	80	84,737
16	20,653	18	115,826	344	1,155,713	318	148,805
1	966	3	11,542	24	21,852	6	1,390
—	—	2	12,226	26	275,516	17	12,024
1	10,836	2	484	28	69,211	15	7,248
—	—	2	1,672	91	378,893	35	18,131
1	470	1	32,596	32	98,877	13	7,932
1	1,338	1	18,205	41	124,197	52	45,970
1	691	—	—	19	68,352	10	4,355
2	783	3	6,997	47	38,876	38	16,668
3	2,396	1	5,870	1	153	10	2,425
1	321	2	24,740	14	13,670	9	2,907
5	2,852	—	—	7	4,802	6	3,540
—	—	—	—	1	490	1	321
—	—	—	—	10	53,799	8	3,086
—	—	1	1,494	3	7,025	98	22,808
1	383	1	1,415	1	132	6	1,488
1	383	1	1,415	1	132	5	1,291
—	—	—	—	—	—	1	197
—	—	—	—	—	—	2	92
—	—	—	—	53	875,450	3	129,539

Source : Construction and Planning Agency, MOI.

表70. 核發建築物使用執照年累計—按區域別及用途別分(續)

區域別 Locality	休閒、文教類(D類) Leisure, Education		衛生、福利、 更生類(F類) Health, Welfare, Regeneration		公共集會類(A類) Assembly	
	件數 Cases	總樓地板 面積 (平方公尺) Total Floor Area (m ²)	件數 Cases	總樓地板 面積 (平方公尺) Total Floor Area (m ²)	件數 Cases	總樓地板 面積 (平方公尺) Total Floor Area (m ²)
	一一二一年一至七月 Jan. - July, 2023	236	480,909	71	312,035	3
新北市 New Taipei City	20	63,114	4	32,151	—	—
臺北市 Taipei City	9	20,734	2	46,090	—	—
桃園市 Taoyuan City	18	76,677	8	64,386	—	—
臺中市 Taichung City	22	124,913	14	28,081	—	—
臺南市 Tainan City	27	80,245	6	23,903	—	—
高雄市 Kaohsiung City	16	14,696	10	77,207	—	—
臺灣省 Taiwan Prov.	123	100,069	27	40,217	3	4,268
宜蘭縣 Yilan C.	10	6,617	2	1,219	—	—
新竹縣 Hsinchu C.	10	6,949	2	7,194	—	—
苗栗縣 Miaoli C.	10	11,298	3	5,504	1	1,310
彰化縣 Changhua C.	14	10,379	5	8,194	—	—
南投縣 Nantou C.	8	2,759	2	1,225	—	—
雲林縣 Yunlin C.	13	5,859	3	2,985	1	794
嘉義縣 Chiayi C.	2	1,249	—	—	—	—
屏東縣 Pingtung C.	15	13,442	4	10,466	1	2,164
臺東縣 Taitung C.	11	11,698	—	—	—	—
花蓮縣 Hualien C.	12	6,494	1	17	—	—
澎湖縣 Penghu C.	4	1,414	—	—	—	—
基隆市 Keelung City	2	3,332	1	478	—	—
新竹市 Hsinchu City	3	2,677	1	496	—	—
嘉義市 Chiayi City	9	15,902	3	2,439	—	—
福建省 Fuchien Prov.	1	461	—	—	—	—
金門縣 Kinmen C.	1	461	—	—	—	—
連江縣 Lienchiang C.	—	—	—	—	—	—
國家公園管理處 N.P.Adm.	—	—	—	—	—	—
其他內政部 指定特設主 管建築機關 Other M.O.I. Const. Orgs.	—	—	—	—	—	—

TABLE 70. ISSUED BUILDING USAGE LICENSE OF THE YEAR
- BY LOCALITY AND USE (CONT.)

宗教、殯葬類(E類) Religion, Funeral		危險物品類(I類) Hazard Contents		其他類 Others		農業設施 Agricultural facility	
件數 Cases	總樓地板面積 (平方公尺) Total Floor Area (m ²)	件數 Cases	總樓地板面積 (平方公尺) Total Floor Area (m ²)	件數 Cases	總樓地板面積 (平方公尺) Total Floor Area (m ²)	件數 Cases	總樓地板面積 (平方公尺) Total Floor Area (m ²)
60	113,998	27	36,880	749	1,034,117	749	1,034,117
—	—	1	1,360	—	—	—	—
—	—	—	—	1	398	1	398
4	19,237	2	1,332	6	3,990	6	3,990
3	668	1	81	28	40,525	28	40,525
8	1,698	5	2,077	112	112,283	112	112,283
10	52,016	9	14,019	32	72,292	32	72,292
34	40,315	7	17,638	570	804,629	570	804,629
1	429	—	—	39	5,363	39	5,363
2	1,351	—	—	18	6,005	18	6,005
2	5,411	2	7,641	18	14,828	18	14,828
3	4,665	3	9,365	103	185,204	103	185,204
1	247	—	—	98	98,652	98	98,652
6	1,716	—	—	101	142,196	101	142,196
3	2,394	—	—	61	197,180	61	197,180
9	10,680	1	512	97	140,135	97	140,135
2	2,073	—	—	13	3,268	13	3,268
1	1,087	1	120	18	10,045	18	10,045
2	804	—	—	—	—	—	—
—	—	—	—	—	—	—	—
1	7,833	—	—	4	1,753	4	1,753
1	1,625	—	—	—	—	—	—
1	64	—	—	—	—	—	—
1	64	—	—	—	—	—	—
—	—	—	—	—	—	—	—
—	—	—	—	—	—	—	—
—	—	2	373	—	—	—	—

表71. 核發建築物使用執照－按月別及構造別分

年 (月) 別 Year (Month)	總計 Grand Total		鋼骨鋼筋混凝土構造 Steel Frame & Reinforced Concrete		混凝土構造 (含鋼筋混凝土構造) Reinforced Concrete	
	總樓地板面積 (平方公尺) Total Floor Area (m ²)	工程造價 (千元) Construction Cost (NT\$1,000)	總樓地板面積 (平方公尺) Total Floor Area (m ²)	工程造價 (千元) Construction Cost (NT\$1,000)	總樓地板面積 (平方公尺) Total Floor Area (m ²)	工程造價 (千元) Construction Cost (NT\$1,000)
一〇三年 2014	31,718,120	267,940,432	2,727,407	23,983,007	22,976,841	195,978,832
一〇四年 2015	32,868,462	271,674,685	2,355,320	22,323,153	24,330,421	203,555,004
一〇五年 2016	29,988,350	257,136,676	1,553,466	13,469,149	23,662,148	209,920,008
一〇六年 2017	28,818,031	249,049,781	2,214,521	20,550,064	22,055,734	198,028,777
一〇七年 2018	28,366,008	244,789,390	1,819,883	15,521,567	20,857,465	182,705,959
一〇八年 2019	26,488,606	231,469,623	1,757,671	16,285,871	18,725,617	167,543,428
一〇九年 2020	28,247,176	245,752,563	1,863,975	17,613,220	20,300,988	177,510,726
一一〇年 2021	28,022,718	241,381,620	1,948,881	16,875,620	20,361,755	177,177,694
一一一年 2022	28,713,736	254,665,074	2,111,669	18,757,946	20,779,519	187,167,010
七月 July	2,176,602	18,217,412	187,905	2,077,241	1,550,640	12,964,895
八月 Aug.	2,669,820	23,186,330	90,772	813,893	2,052,025	19,005,040
九月 Sept.	2,554,028	23,220,383	143,049	901,340	1,931,638	18,176,571
十月 Oct.	2,590,771	23,692,724	106,944	647,161	2,102,485	19,983,362
十一月 Nov.	2,260,941	19,762,992	209,236	1,431,382	1,632,060	14,782,000
十二月 Dec.	3,351,558	31,286,008	276,404	2,795,838	2,325,388	20,487,681
一一二年 2023	17,512,918	157,361,803	1,616,534	15,197,965	12,108,580	110,246,698
一月 Jan.	2,235,602	20,566,714	293,981	3,196,429	1,410,400	11,905,083
二月 Feb.	1,733,097	15,825,861	62,751	870,235	1,210,055	11,308,023
三月 Mar.	3,080,419	26,017,865	475,624	3,812,030	1,891,861	15,964,748
四月 Apr.	1,919,064	16,602,781	116,129	1,091,547	1,381,217	12,686,672
五月 May	3,095,319	26,589,958	318,746	2,524,510	2,065,192	18,345,147
六月 June	2,435,572	22,558,902	212,866	2,543,785	1,822,948	16,750,394
七月 July	3,013,845	29,199,722	136,437	1,159,429	2,326,907	23,286,631
較上月增減(%) VS. with Last Month	23.74	29.44	-35.90	-54.42	27.65	39.02
較上年同月增減(%) VS. with Last Year	38.47	60.28	-27.39	-44.18	50.06	79.61

資料來源：本部營建署。

TABLE 71. ISSUED BUILDING USAGE LICENSE
- BY MONTH AND MATERIAL

鋼構造(94年以前為 鋼架構造) Steel		磚構造 Brick		木構造 Wooden		其他 Others	
總樓地板面積 (平方公尺) Total Floor Area (m ²)	工程造價 (千元) Construction Cost (NT\$1,000)	總樓地板面積 (平方公尺) Total Floor Area (m ²)	工程造價 (千元) Construction Cost (NT\$1,000)	總樓地板面積 (平方公尺) Total Floor Area (m ²)	工程造價 (千元) Construction Cost (NT\$1,000)	總樓地板面積 (平方公尺) Total Floor Area (m ²)	工程造價 (千元) Construction Cost (NT\$1,000)
5,716,279	46,978,889	168,336	569,750	39,512	114,679	89,745	315,275
5,874,090	44,152,558	130,583	461,510	33,356	114,010	144,692	1,068,450
4,534,515	32,929,212	113,633	363,293	36,450	114,263	88,138	340,751
4,157,857	28,899,003	171,524	622,842	54,539	162,911	163,856	786,184
5,344,877	45,323,927	205,173	742,887	55,265	181,419	83,345	313,631
5,772,365	46,823,153	175,912	626,973	40,624	133,478	16,417	56,720
5,868,402	49,809,284	194,378	745,471	16,918	54,046	2,515	19,816
5,498,283	46,503,047	179,061	709,843	32,349	97,887	2,389	17,529
5,534,964	47,620,009	222,087	850,392	42,695	165,506	22,802	104,211
418,852	3,073,025	19,097	101,948	108	303	—	—
492,557	3,224,460	9,065	30,606	3,333	12,773	22,068	99,558
460,429	4,063,980	18,697	77,511	—	—	215	981
344,488	2,920,338	25,436	94,637	11,418	47,226	—	—
400,536	3,475,824	9,871	32,892	9,034	39,451	204	1,443
717,265	7,859,640	32,320	142,307	181	542	—	—
3,655,039	31,392,253	114,415	433,448	16,426	58,079	1,924	33,360
520,419	5,418,083	10,665	46,109	137	1,010	—	—
445,939	3,590,802	7,556	32,407	6,796	24,394	—	—
691,918	6,166,880	18,144	62,800	2,872	11,407	—	—
405,352	2,759,959	13,581	56,121	2,785	8,482	—	—
694,288	5,656,013	17,093	64,288	—	—	—	—
373,233	3,134,224	21,351	87,657	3,250	9,482	1,924	33,360
523,890	4,666,292	26,025	84,066	586	3,304	—	—
40.37	48.88	21.89	-4.10	-81.97	-65.16	-100.00	-100.00
25.08	51.85	36.28	-17.54	442.59	990.43	--	--

Source : Construction and Planning Agency, MOI.

表72. 核發建築物使用執照－按區域別及構造別分

區域別 Locality	總計 Grand-Total		鋼骨鋼筋混凝土構造 Steel Frame & Reinforced Concrete		混凝土構造 (含鋼筋混凝土構造) Reinforced Concrete	
	總樓地板面積 (平方公尺) Total Floor Area (m ²)	工程造價 (千元) Construction Cost (NT\$1,000)	總樓地板面積 (平方公尺) Total Floor Area (m ²)	工程造價 (千元) Construction Cost (NT\$1,000)	總樓地板面積 (平方公尺) Total Floor Area (m ²)	工程造價 (千元) Construction Cost (NT\$1,000)
一一二年七月 July, 2023	3,013,845	29,199,722	136,437	1,159,429	2,326,907	23,286,631
新北市 New Taipei City	565,033	7,797,833	—	—	529,673	7,387,887
臺北市 Taipei City	192,826	3,150,497	13,810	230,625	121,398	1,757,774
桃園市 Taoyuan City	498,871	5,177,053	34,724	440,316	315,284	3,295,617
臺中市 Taichung City	345,660	3,269,296	—	—	246,585	2,572,936
臺南市 Tainan City	112,774	647,408	—	—	73,929	431,574
高雄市 Kaohsiung City	323,919	2,648,448	5,212	32,873	301,422	2,524,218
臺灣省 Taiwan Prov.	926,938	6,269,880	68,556	377,948	712,981	5,194,810
宜蘭縣 Yilan C.	20,141	127,788	—	—	16,888	108,793
新竹縣 Hsinchu C.	269,116	2,331,137	—	—	267,566	2,323,798
苗栗縣 Miaoli C.	57,097	303,138	223	1,180	49,333	264,848
彰化縣 Changhua C.	176,018	1,199,304	48,161	264,839	123,418	920,612
南投縣 Nantou C.	47,455	250,994	480	2,642	29,479	162,239
雲林縣 Yunlin C.	125,582	755,862	16,447	90,822	83,057	551,639
嘉義縣 Chiayi C.	34,372	158,893	1,381	7,181	11,552	62,048
屏東縣 Pingtung C.	63,605	340,250	—	—	36,503	202,522
臺東縣 Taitung C.	10,535	53,808	—	—	6,460	33,396
花蓮縣 Hualien C.	20,274	137,349	—	—	18,179	126,904
澎湖縣 Penghu C.	8,294	41,371	—	—	7,821	39,106
基隆市 Keelung City	4,610	39,131	—	—	4,120	35,850
新竹市 Hsinchu City	67,507	400,897	—	—	49,194	303,321
嘉義市 Chiayi City	22,332	129,958	1,864	11,284	9,411	59,734
福建省 Fuchien Prov.	5,605	21,881	—	—	5,409	21,091
金門縣 Kinmen C.	5,103	19,680	—	—	4,907	18,890
連江縣 Lienchiang C.	502	2,201	—	—	502	2,201
國家公園管理處 N.P.Adm.	341	1,297	—	—	341	1,297
其他內政部 指定特設主 管建築機關 Other M.O.I. Const. Orgs.	41,878	216,129	14,135	77,667	19,885	99,427

資料來源：本部營建署。

TABLE 72. ISSUED BUILDING USAGE LICENSE
- BY LOCALITY AND MATERIAL

鋼構造 Steel		磚構造 Brick		木構造 Wooden		其他 Others	
總樓地板面積 (平方公尺) Total Floor Area (m ²)	工程造價 (千元) Construction Cost (NT\$1,000)	總樓地板面積 (平方公尺) Total Floor Area (m ²)	工程造價 (千元) Construction Cost (NT\$1,000)	總樓地板面積 (平方公尺) Total Floor Area (m ²)	工程造價 (千元) Construction Cost (NT\$1,000)	總樓地板面積 (平方公尺) Total Floor Area (m ²)	工程造價 (千元) Construction Cost (NT\$1,000)
523,890	4,666,292	26,025	84,066	586	3,304	—	—
34,663	405,049	697	4,897	—	—	—	—
57,618	1,162,098	—	—	—	—	—	—
148,124	1,437,067	680	3,648	59	405	—	—
99,075	696,360	—	—	—	—	—	—
38,845	215,834	—	—	—	—	—	—
14,096	81,441	3,189	9,916	—	—	—	—
123,415	628,618	21,459	65,605	527	2,899	—	—
3,253	18,995	—	—	—	—	—	—
1,550	7,339	—	—	—	—	—	—
7,541	37,110	—	—	—	—	—	—
—	—	3,912	10,954	527	2,899	—	—
17,496	86,113	—	—	—	—	—	—
16,000	80,560	10,078	32,841	—	—	—	—
14,220	68,907	7,219	20,757	—	—	—	—
27,102	137,728	—	—	—	—	—	—
4,075	20,412	—	—	—	—	—	—
1,991	9,962	104	483	—	—	—	—
327	1,695	146	570	—	—	—	—
490	3,281	—	—	—	—	—	—
18,313	97,576	—	—	—	—	—	—
11,057	58,940	—	—	—	—	—	—
196	790	—	—	—	—	—	—
196	790	—	—	—	—	—	—
—	—	—	—	—	—	—	—
—	—	—	—	—	—	—	—
7,858	39,035	—	—	—	—	—	—

Source :Construction and Planning Agency, MOI.

表73. 核發建築物使用執照－按高度別分

年 (月) 別 Year (Month)	總計 Grand Total		7公尺以下 7m & Under 7m		超過7至15公尺 Over 7 Up to 15m	
	件數 Cases	總樓地板面積 (平方公尺) Total Floor Area (m ²)	件數 Cases	總樓地板面積 (平方公尺) Total Floor Area (m ²)	件數 Cases	總樓地板面積 (平方公尺) Total Floor Area (m ²)
一〇三年 2014	28,806	31,718,120	3,825	1,756,431	21,089	8,835,498
一〇四年 2015	28,837	32,868,462	3,721	1,700,229	21,130	8,883,453
一〇五年 2016	23,552	29,988,350	3,355	1,274,448	16,716	7,219,449
一〇六年 2017	22,506	28,818,031	3,066	1,475,856	16,312	6,719,046
一〇七年 2018	22,860	28,366,008	3,669	1,878,532	16,185	7,292,444
一〇八年 2019	22,026	26,488,606	3,359	1,785,043	15,701	6,958,485
一〇九年 2020	22,370	28,247,176	3,351	1,622,719	16,007	7,196,243
一一〇年 2021	22,486	28,022,718	3,329	1,710,650	16,222	7,382,312
一一一年 2022	21,146	28,713,736	3,237	1,787,414	14,747	6,799,455
七月 July	1,699	2,176,602	263	121,506	1,182	528,111
八月 Aug.	1,951	2,669,820	262	160,191	1,390	610,770
九月 Sept.	1,752	2,554,028	240	128,608	1,242	557,065
十月 Oct.	1,881	2,590,771	258	155,004	1,325	578,251
十一月 Nov.	1,729	2,260,941	320	188,215	1,129	516,193
十二月 Dec.	2,076	3,351,558	326	164,170	1,405	678,298
一一二年 2023	11,694	17,512,918	1,631	1,068,525	8,209	3,644,718
一月 Jan.	1,614	2,235,602	238	125,865	1,114	539,953
二月 Feb.	1,112	1,733,097	162	96,034	760	313,773
三月 Mar.	2,039	3,080,419	279	271,859	1,467	681,308
四月 Apr.	1,517	1,919,064	209	113,486	1,098	442,063
五月 May	2,104	3,095,319	265	175,047	1,512	667,383
六月 June	1,654	2,435,572	234	125,421	1,123	507,413
七月 July	1,654	3,013,845	244	160,813	1,135	492,825
較上月增減(%) VS. with Last Month	—	23.74	4.27	28.22	1.07	-2.87
較上年同月增減(%) VS. with Last Year	-2.65	38.47	-7.22	32.35	-3.98	-6.68

資料來源：本部營建署。

TABLE 73. ISSUED BUILDING USAGE LICENSE - BY HEIGHT

超過15至30公尺 Over 15 Up to 30m		超過30至45公尺 Over 30 Up to 45m		超過45至60公尺 Over 45 Up to 60m		超過60公尺 Over 60m	
件數 Cases	總樓地板面積 (平方公尺) Total Floor Area (m ²)	件數 Cases	總樓地板面積 (平方公尺) Total Floor Area (m ²)	件數 Cases	總樓地板面積 (平方公尺) Total Floor Area (m ²)	件數 Cases	總樓地板面積 (平方公尺) Total Floor Area (m ²)
3,170	6,181,924	293	3,786,936	285	5,215,868	144	5,941,463
3,193	7,550,258	334	3,850,700	315	5,573,838	144	5,309,984
2,710	6,589,003	325	3,703,041	298	5,328,829	148	5,873,580
2,398	6,080,188	293	3,876,949	295	5,559,666	142	5,106,326
2,337	6,031,842	304	3,640,486	223	4,075,962	142	5,446,742
2,351	5,648,305	276	3,323,524	224	4,215,856	115	4,557,393
2,345	5,811,560	264	3,289,149	293	5,743,195	110	4,584,310
2,312	5,999,701	252	3,110,477	260	5,862,432	111	3,957,146
2,474	6,137,643	279	4,003,676	308	6,453,727	101	3,531,821
200	551,555	25	310,382	19	277,876	10	387,172
240	643,719	26	483,597	25	367,642	8	403,901
206	507,460	21	334,894	35	787,511	8	238,490
223	494,162	38	351,863	28	623,221	9	388,270
225	538,696	22	330,590	24	447,801	9	239,446
272	705,934	27	557,470	29	601,718	17	643,968
1,449	3,515,174	174	2,852,308	153	3,395,775	78	3,036,418
212	475,893	23	276,918	22	609,065	5	207,908
156	493,633	13	308,397	13	216,938	8	304,322
225	696,301	30	548,126	26	481,783	12	401,042
161	282,088	20	273,834	17	483,977	12	323,616
256	485,776	33	648,862	25	589,948	13	528,303
242	612,520	24	326,872	20	476,804	11	386,542
197	468,963	31	469,299	30	537,260	17	884,685
-18.60	-23.44	29.17	43.57	50.00	12.68	54.55	128.87
-1.50	-14.97	24.00	51.20	57.89	93.35	70.00	128.50

Source : Construction and Planning Agency, MOI.

表74. 核發建築物使用執照－按層數別分

年(月)別 Year (Month)	總計 Grand Total		地上層			
			一至五層 1 - 5 Stories		六至十層 6 - 10 Stories	
	棟數(1) Buildings	總樓地板面積 (平方公尺) Total Floor Area (m ²)	棟數 Buildings	總樓地板面積 (平方公尺) Total Floor Area (m ²)	棟數 Buildings	總樓地板面積 (平方公尺) Total Floor Area (m ²)
一〇三年 2014	43,342	31,718,120	41,137	16,492,722	855	2,797,441
一〇四年 2015	44,891	32,868,462	42,719	17,299,326	819	3,516,138
一〇五年 2016	34,623	29,988,350	32,483	14,380,976	794	3,465,261
一〇六年 2017	32,945	28,818,031	30,913	13,269,326	817	4,348,567
一〇七年 2018	35,346	28,366,008	33,004	14,261,221	1,236	3,774,896
一〇八年 2019	34,287	26,488,606	32,527	13,825,473	737	3,118,056
一〇九年 2020	35,266	28,247,176	33,369	14,209,413	603	2,804,340
一一〇年 2021	36,211	28,022,718	34,433	14,599,330	726	4,051,586
一一一年 2022	35,819	28,713,736	33,643	14,314,072	876	3,785,874
七月 July	3,071	2,176,602	2,911	1,153,767	92	311,562
八月 Aug.	3,375	2,669,820	3,211	1,337,942	84	519,229
九月 Sept.	2,756	2,554,028	2,598	1,191,869	66	398,791
十月 Oct.	3,120	2,590,771	2,904	1,108,786	77	274,072
十一月 Nov.	3,012	2,260,941	2,859	1,139,321	57	372,122
十二月 Dec.	3,655	3,351,558	3,273	1,424,029	198	495,243
一一二年 2023	20,443	17,512,918	19,281	8,288,392	457	2,521,158
一月 Jan.	2,887	2,235,602	2,740	1,210,408	62	238,311
二月 Feb.	1,951	1,733,097	1,837	969,240	63	202,436
三月 Mar.	3,671	3,080,419	3,521	1,737,296	58	436,635
四月 Apr.	2,540	1,919,064	2,369	822,505	37	259,230
五月 May	3,628	3,095,319	3,399	1,322,823	112	580,847
六月 June	2,719	2,435,572	2,566	1,125,682	72	386,832
七月 July	3,047	3,013,845	2,849	1,100,438	53	416,867
較上月增減(%) VS. with Last Month	12.06	23.74	11.03	-2.24	-26.39	7.76
較上年同月增減(%) VS. with Last Year	-0.78	38.47	-2.13	-4.62	-42.39	33.80

資料來源：本部營建署。

TABLE 74. ISSUED BUILDING USAGE LICENSE - BY STORY

Over Ground						地下層 Under Ground	
十一至十五層 11 - 15 Stories		十六至二十層 16 - 20 Stories		二十一層以上 21 Stories & Over			
棟數 Buildings	總樓地板面積 (平方公尺) Total Floor Area (m ²)	棟數 Buildings	總樓地板面積 (平方公尺) Total Floor Area (m ²)	棟數 Buildings	總樓地板面積 (平方公尺) Total Floor Area (m ²)	棟數 Buildings	總樓地板面積 (平方公尺) Total Floor Area (m ²)
1,004	6,104,536	124	1,738,964	221	4,584,343	1	114
1,024	6,426,669	120	1,596,401	205	4,019,423	4	10,505
925	6,017,513	124	1,368,854	295	4,754,407	2	1,339
892	6,254,638	110	1,428,037	212	3,517,342	1	121
758	4,612,255	108	1,388,597	240	4,329,039	—	—
741	5,087,985	104	1,165,185	178	3,291,907	—	—
1,048	6,817,204	64	1,226,519	182	3,189,700	—	—
785	5,463,815	87	1,200,719	180	2,707,268	—	—
1,047	7,019,488	97	1,258,092	156	2,336,210	—	—
43	309,314	5	77,223	20	324,736	—	—
56	451,068	19	283,868	5	77,713	—	—
68	593,052	13	218,229	11	152,087	—	—
118	852,760	2	31,405	19	323,748	—	—
87	570,766	3	39,565	6	139,167	—	—
151	788,318	7	114,480	26	529,488	—	—
514	3,447,014	68	1,271,321	123	1,985,033	—	—
76	578,975	3	47,549	6	160,359	—	—
36	257,099	7	151,728	8	152,594	—	—
59	457,926	18	205,441	15	243,121	—	—
109	533,198	9	123,306	16	180,825	—	—
88	622,507	6	84,891	23	484,251	—	—
51	445,708	7	176,501	23	300,849	—	—
95	551,601	18	481,905	32	463,034	—	—
86.27	23.76	157.14	173.03	39.13	53.91	--	--
120.93	78.33	260.00	524.04	60.00	42.59	--	--

Source : Construction and Planning Agency, MOI.

表75. 核發建築物使用執照—按使用分區別分

TABLE 75. ISSUED BUILDING USAGE LICENSE - BY LANDUSE ZONES

年(月)別 Year (Month)	總計 Grand Total			都市計畫		
	基地面積 (平方公尺) Basement Area (m ²)	地面層面積 (平方公尺) Ground Floor Area (m ²)	總樓地板面積 (平方公尺) Total Floor Area (m ²)	住宅區 Residential	商業區 Commercial	工業區 Industrial
				總樓地板面積 (平方公尺) Total Floor Area (m ²)	總樓地板面積 (平方公尺) Total Floor Area (m ²)	總樓地板面積 (平方公尺) Total Floor Area (m ²)
一〇三年 2014	198,368,012	8,250,513	31,718,120	13,226,688	4,575,372	3,210,638
一〇四年 2015	245,250,928	8,667,344	32,868,462	13,653,688	4,556,204	2,562,093
一〇五年 2016	191,540,751	7,408,426	29,988,350	13,253,062	4,022,272	2,850,964
一〇六年 2017	139,047,455	7,198,597	28,818,031	11,508,416	3,638,231	3,734,572
一〇七年 2018	200,592,982	7,579,216	28,366,008	12,081,309	3,604,662	2,449,206
一〇八年 2019	194,636,565	7,339,131	26,488,606	10,869,545	2,877,253	2,829,258
一〇九年 2020	181,160,120	7,357,407	28,247,176	11,221,238	3,711,620	3,067,012
一一〇年 2021	152,516,711	7,664,826	28,022,718	11,254,720	3,026,490	3,150,864
一一一年 2022	192,887,018	7,487,650	28,713,736	12,185,000	3,005,577	2,256,566
七月 July	13,115,383	544,809	2,176,602	1,002,891	142,018	179,448
八月 Aug.	15,025,884	738,758	2,669,820	972,520	296,986	173,822
九月 Sept.	20,722,271	665,312	2,554,028	1,100,898	243,410	216,750
十月 Oct.	15,200,420	639,755	2,590,771	1,305,489	371,256	80,684
十一月 Nov.	16,232,304	598,348	2,260,941	924,978	193,167	168,372
十二月 Dec.	24,835,781	784,721	3,351,558	1,010,758	606,138	329,002
一一二年 2023	151,628,138	4,444,909	17,512,196	6,850,296	2,317,486	1,387,097
一月 Jan.	10,806,530	694,906	2,235,602	789,955	209,809	143,168
二月 Feb.	10,061,283	383,024	1,733,097	694,970	201,805	80,790
三月 Mar.	29,538,269	921,544	3,080,419	1,050,089	490,588	189,894
四月 Apr.	10,996,791	432,746	1,919,064	925,369	244,982	78,758
五月 May	30,947,048	772,938	3,095,319	1,335,062	381,469	168,609
六月 June	38,121,705	587,019	2,434,850	1,049,758	314,926	175,267
七月 July	21,156,512	652,732	3,013,845	1,005,093	473,907	550,611
較上月增減(%) VS. with Last Month	-44.50	11.19	23.78	-4.25	50.48	214.16
較上年同月增減(%) VS. with Last Year	61.31	19.81	38.47	0.22	233.70	206.84

資料來源：本部營建署。

行政區 Administration	區域內 Urban Planning Zone					都市計畫區域外 Non - Urban	
	文教區 Education & Culture	風景區 Distinct Landscape	農業區 Agricultural	其他 Others	住宅 Residential	非住宅 Others	
	總樓地板面積 (平方公尺) Total Floor Area (m ²)	總樓地板面積 (平方公尺) Total Floor Area (m ²)	總樓地板面積 (平方公尺) Total Floor Area (m ²)	總樓地板面積 (平方公尺) Total Floor Area (m ²)	總樓地板面積 (平方公尺) Total Floor Area (m ²)	總樓地板面積 (平方公尺) Total Floor Area (m ²)	
499,454	724,265	32,661	1,438,490	4,119,317	575,720	3,315,515	
752,619	863,403	42,445	1,626,675	4,412,233	630,999	3,768,103	
334,169	588,550	22,289	1,604,805	3,333,178	609,477	3,369,584	
334,489	836,633	26,965	1,663,521	3,351,923	703,012	3,020,269	
504,852	985,235	46,196	1,505,013	3,183,614	758,611	3,247,310	
319,117	545,217	15,903	1,682,518	3,497,090	763,505	3,089,200	
605,304	912,218	15,465	1,484,475	3,710,222	861,358	2,658,264	
204,228	885,208	23,953	1,458,447	4,109,555	831,817	3,077,436	
397,486	615,500	18,638	1,516,641	4,590,239	848,045	3,280,044	
42,128	25,247	912	118,450	302,730	94,871	267,907	
11,461	121,142	254	173,867	574,617	81,030	264,121	
16,477	38,388	516	167,953	437,328	82,505	249,803	
7,323	37,127	430	121,524	292,264	92,945	281,729	
43,933	30,720	6,752	129,697	443,119	87,336	232,867	
91,276	38,661	3,849	142,043	662,075	67,912	399,844	
85,791	235,171	7,425	1,003,426	3,189,597	395,546	2,040,361	
48,771	22,452	391	161,791	504,838	62,267	292,160	
4,025	31,724	704	103,499	379,182	39,862	196,536	
2,943	23,718	4,415	204,374	668,795	87,010	358,593	
11,951	17,119	—	84,019	315,745	53,102	188,019	
1,818	7,874	1,100	199,136	620,296	45,282	334,673	
682	102,921	541	114,374	370,926	39,608	265,847	
15,601	29,363	274	136,233	329,815	68,415	404,533	
2,187.54	-71.47	-49.35	19.11	-11.08	72.73	52.17	
-62.97	16.30	-69.96	15.01	8.95	-27.89	51.00	

Source : Construction and Planning Agency, MOI.

表76. 建築物開工統計—按月別及用途別分

年 (月) 別 Year (Month)	總計 Grand Total		住宿類(H類) Residential		
	總件數 Total Cases	總樓地板面積 (平方公尺) Total Floor Area (m ²)	住宅(H-2) Houses		
			件數 Cases	宅數 Houses	總樓地板面積 (平方公尺) Total Floor Area (m ²)
一〇三年 2014	24,497	31,344,905	19,727	105,365	19,093,409
一〇四年 2015	20,444	25,354,769	16,292	84,032	14,547,923
一〇五年 2016	17,733	20,816,441	13,573	68,996	11,713,048
一〇六年 2017	18,659	23,223,703	14,435	76,070	12,625,635
一〇七年 2018	18,469	26,262,066	14,587	102,222	15,625,572
一〇八年 2019	17,519	27,843,010	13,990	116,521	17,232,440
一〇九年 2020	18,523	32,403,233	14,466	134,315	19,204,159
一一〇年 2021	17,077	30,499,556	13,321	130,822	18,790,635
一一一年 2022	16,356	35,440,102	12,429	146,436	20,776,410
七月 July	1,311	2,619,388	1,019	11,527	1,641,299
八月 Aug.	1,316	2,894,586	1,012	11,912	1,646,005
九月 Sept.	1,538	2,917,289	1,198	12,488	1,837,173
十月 Oct.	1,405	3,172,349	1,039	12,865	1,814,396
十一月 Nov.	1,345	2,663,616	995	11,398	1,542,730
十二月 Dec.	1,480	3,111,530	1,063	12,471	1,752,751
一一二年 2023	8,714	20,018,611	6,097	78,744	10,548,873
一月 Jan.	1,115	2,285,154	847	8,992	1,227,730
二月 Feb.	1,178	2,833,717	832	13,138	1,619,348
三月 Mar.	1,617	3,183,896	1,158	13,663	1,840,799
四月 Apr.	1,203	2,868,476	832	9,097	1,228,089
五月 May	1,345	3,027,691	931	13,900	1,968,257
六月 June	1,079	2,403,158	715	8,859	1,219,828
七月 July	1,177	3,416,519	782	11,095	1,444,822
較上月增減(%) VS. with Last Month	9.08	42.17	9.37	25.24	18.44
較上年同月增減(%) VS. with Last Year	-10.22	30.43	-23.26	-3.75	-11.97

資料來源：本部營建署。

說明：1. 用途別依「建築物使用類組及變更使用辦法」分類。
2. 自107年2月其他類再細分「農業設施」。

TABLE 76. CONSTRUCTION COMMENCEMENT
- BY MONTH AND USE

Lodging		商業類(B類) Commerce		工業、倉儲類 (C類) Industry, Storage		辦公、服務類(G類) Business, Service	
宿舍安養(H-1) Dormitory, Care							
件數 Cases	總樓地板面積 (平方公尺) Total Floor Area (m ²)	件數 Cases	總樓地板面積 (平方公尺) Total Floor Area (m ²)	件數 Cases	總樓地板面積 (平方公尺) Total Floor Area (m ²)	件數 Cases	總樓地板面積 (平方公尺) Total Floor Area (m ²)
42	165,043	161	2,064,137	1,615	4,658,980	928	1,871,930
40	176,424	125	947,956	1,387	5,098,463	811	1,264,210
41	268,895	113	707,634	1,390	4,173,110	845	1,182,748
56	128,760	144	1,254,924	1,542	5,032,519	818	1,124,646
44	226,222	135	734,535	1,491	5,238,465	792	1,627,268
41	124,715	86	640,690	1,414	5,152,099	774	1,965,651
56	169,233	104	1,195,622	1,560	7,361,123	870	1,938,746
43	124,311	111	743,959	1,468	5,651,545	773	1,550,782
49	111,630	104	1,513,352	1,406	5,706,218	933	3,528,889
3	8,121	8	8,417	99	341,549	65	245,148
5	5,800	12	166,579	107	648,509	81	256,849
3	3,308	9	327,440	116	364,179	64	78,641
5	11,938	12	22,929	119	462,563	92	324,643
5	18,474	13	94,046	136	670,113	89	198,670
5	30,859	13	192,635	162	530,710	106	261,977
34	122,580	80	579,914	849	2,782,719	728	3,522,705
3	34,045	7	51,026	88	291,161	77	328,766
3	15,881	15	190,961	109	462,237	112	345,878
7	6,108	11	104,585	145	482,905	123	367,789
2	1,221	12	10,757	118	264,847	90	812,873
6	29,104	14	46,532	124	358,045	132	226,495
5	4,084	14	130,593	124	416,875	94	359,092
8	32,137	7	45,460	141	506,649	100	1,081,812
60.00	686.90	-50.00	-65.19	13.71	21.53	6.38	201.26
166.67	295.73	-12.50	440.10	42.42	48.34	53.85	341.29

Source : Construction and Planning Agency, MOI.

Note : 1. The figures are classified according to Architecture Usage Classification and Change Usage regulation.
2. The item of others is subdivided into "Agricultural facility" since February, 2018.

表76. 建築物開工統計—按月別及用途別分(續)

年 (月) 別 Year (Month)	休閒、文教類(D類) Leisure, Education		衛生、福利、更生類(F類) Health, Welfare, Regeneration		其 他 類 Assembly	
	件數 Cases	總樓地板面積 (平方公尺) Total Floor Area (m ²)	件數 Cases	總樓地板面積 (平方公尺) Total Floor Area (m ²)	公共集會類(A類) Assembly	
					件數 Cases	總樓地板面積 (平方公尺) Total Floor Area (m ²)
一〇三年 2014	286	790,743	97	297,810	29	48,050
一〇四年 2015	233	626,106	74	231,265	21	163,999
一〇五年 2016	256	647,262	87	233,139	15	56,496
一〇六年 2017	262	923,610	117	456,688	11	30,435
一〇七年 2018	331	1,034,746	104	281,547	18	128,732
一〇八年 2019	353	852,085	135	808,321	25	118,556
一〇九年 2020	498	804,127	127	431,342	16	48,475
一一〇年 2021	354	852,880	100	414,253	11	45,551
一一一年 2022	325	675,919	131	820,742	20	70,878
七月 July	21	106,989	14	54,324	3	1,826
八月 Aug.	29	66,247	9	24,271	1	935
九月 Sept.	16	11,929	11	19,551	6	6,379
十月 Oct.	20	76,579	12	206,666	1	700
十一月 Nov.	21	33,219	9	26,639	—	—
十二月 Dec.	20	62,220	8	31,664	—	—
一一二年 2023	183	460,098	65	305,402	8	27,108
一月 Jan.	19	24,843	9	106,995	1	454
二月 Feb.	25	36,156	5	10,013	2	1,943
三月 Mar.	37	141,804	17	26,176	2	17,936
四月 Apr.	20	16,800	12	80,246	—	—
五月 May	29	47,959	10	19,418	2	5,419
六月 June	26	92,231	6	35,810	1	1,356
七月 July	27	100,305	6	26,744	—	—
較上月增減(%) VS. with Last Month	3.85	8.75	—	-25.32	-100.00	-100.00
較上年同月增減(%) VS. with Last Year	28.57	-6.25	-57.14	-50.77	-100.00	-100.00

TABLE 76. CONSTRUCTION COMMENCEMENT
- BY MONTH AND USE(CONT.)

Others							
宗教、殯葬類(E類) Religion, Funeral		危險物品類(I類) Hazard Contents		其他類 Others		農業設施 Agricultural facility	
件數 Cases	總樓地板面積 (平方公尺) Total Floor Area (m ²)	件數 Cases	總樓地板面積 (平方公尺) Total Floor Area (m ²)	件數 Cases	總樓地板面積 (平方公尺) Total Floor Area (m ²)	件數 Cases	總樓地板面積 (平方公尺) Total Floor Area (m ²)
106	136,620	30	28,351	1,476	2,189,832	—	—
93	151,442	30	17,492	1,338	2,129,489	—	—
90	130,548	29	39,319	1,294	1,664,242	—	—
104	167,525	25	15,437	1,145	1,463,524	—	—
107	172,642	31	19,140	829	1,173,197	517	601,733
101	171,829	32	44,561	568	732,063	568	732,063
119	234,205	36	108,345	671	907,856	671	907,856
115	192,446	34	40,961	747	2,092,233	747	2,092,233
101	227,234	30	25,782	828	1,983,048	823	1,955,247
13	68,426	1	259	65	143,030	65	143,030
3	1,891	4	7,437	53	70,063	53	70,063
12	22,050	4	1,068	99	245,571	99	245,571
10	22,314	4	7,797	91	221,824	91	221,824
9	4,519	2	1,140	66	74,066	66	74,066
5	12,982	3	3,819	95	231,913	95	231,913
65	92,748	13	8,704	592	1,567,760	588	1,523,015
5	1,530	1	213	58	218,391	58	218,391
7	12,031	1	4,014	67	135,255	67	135,255
14	11,014	2	590	101	184,190	100	175,910
11	22,524	3	1,816	103	429,303	102	399,126
10	15,023	4	1,412	83	310,027	83	310,027
13	11,500	1	208	80	131,581	80	131,581
5	19,126	1	451	100	159,013	98	152,725
-61.54	66.31	—	116.83	25.00	20.85	22.50	16.07
-61.54	-72.05	—	74.13	53.85	11.17	50.77	6.78

表77. 建築物開工統計－按區域別及用途別分

區域別 Locality	總計 Grand Total		住宿類(H類) Residential		
			住宅(H-2)		
	總件數 Total Cases	總樓地板面積 (平方公尺) Total Floor Area (m ²)	件數 Cases	宅數 Houses	總樓地板面積 (平方公尺) Total Floor Area (m ²)
一二年七月 July, 2023	1,177	3,416,519	782	11,095	1,444,822
新北市 New Taipei City	31	256,665	19	1,565	195,054
臺北市 Taipei City	25	900,705	18	877	118,362
桃園市 Taoyuan City	110	560,967	60	2,349	321,759
臺中市 Taichung City	158	643,367	118	3,024	365,806
臺南市 Tainan City	214	476,392	132	1,464	177,838
高雄市 Kaohsiung City	69	76,733	27	322	42,837
臺灣省 Taiwan Prov.	552	466,802	392	1,409	213,010
宜蘭縣 Yilan C.	42	39,212	24	140	15,671
新竹縣 Hsinchu C.	19	16,078	17	102	15,207
苗栗縣 Miaoli C.	33	56,135	24	282	44,343
彰化縣 Changhua C.	58	85,835	49	334	48,768
南投縣 Nantou C.	38	12,633	30	46	7,207
雲林縣 Yunlin C.	91	84,279	60	69	13,896
嘉義縣 Chiayi C.	66	54,172	46	86	13,156
屏東縣 Pingtung C.	83	49,738	53	179	23,793
臺東縣 Taitung C.	30	8,528	21	40	6,811
花蓮縣 Hualien C.	19	14,874	11	54	6,887
澎湖縣 Penghu C.	50	24,291	45	45	9,260
基隆市 Keelung City	1	6,238	—	—	—
新竹市 Hsinchu City	9	9,519	7	28	6,646
嘉義市 Chiayi City	13	5,270	5	4	1,365
福建省 Fuchien Prov.	15	9,990	15	84	9,990
金門縣 Kinmen C.	15	9,990	15	84	9,990
連江縣 Lienchiang C.	—	—	—	—	—
國家公園管理處 N.P.Adm.	1	166	1	1	166
其他內政部 指定特設主 管建築機關 Other M.O.I. Const. Orgs.	2	24,732	—	—	—

資料來源：本部營建署。

TABLE 77. CONSTRUCTION COMMENCEMENT
- BY LOCALITY AND USE

Lodging 宿舍安養(H-1) Dormitory, Care		商業類(B類) Commerce		工業、倉儲類 (C類) Industry, Storage		辦公、服務類(G類) Business, Service	
件數 Cases	總樓地板面積 (平方公尺) Total Floor Area (m ²)	件數 Cases	總樓地板面積 (平方公尺) Total Floor Area (m ²)	件數 Cases	總樓地板面積 (平方公尺) Total Floor Area (m ²)	件數 Cases	總樓地板面積 (平方公尺) Total Floor Area (m ²)
8	32,137	7	45,460	141	506,649	100	1,081,812
1	250	1	2,893	5	53,371	2	741
—	—	1	34,926	—	—	3	680,001
2	12,897	—	—	40	177,782	4	35,673
—	—	—	—	11	21,729	20	240,528
1	73	2	2,792	15	158,649	36	79,253
—	—	—	—	35	15,592	4	3,303
4	18,917	3	4,849	33	54,794	31	42,313
—	—	1	1,582	8	15,848	2	2,131
—	—	—	—	—	—	2	871
1	7,365	—	—	4	3,254	1	614
—	—	—	—	5	13,386	1	213
—	—	—	—	3	85	—	—
—	—	—	—	3	5,196	7	27,669
1	10,783	—	—	2	6,579	2	437
1	213	1	2,253	4	1,525	5	2,556
—	—	—	—	—	—	3	294
—	—	1	1,014	2	2,384	2	1,755
1	556	—	—	—	—	—	—
—	—	—	—	1	6,238	—	—
—	—	—	—	—	—	1	2,812
—	—	—	—	1	299	5	2,961
—	—	—	—	—	—	—	—
—	—	—	—	—	—	—	—
—	—	—	—	—	—	—	—
—	—	—	—	—	—	—	—
—	—	—	—	2	24,732	—	—

Source : Construction and Planning Agency, MOI.

表77. 建築物開工統計—按區域別及用途別分(續)

區域別 Locality	休閒、文教類(D類) Leisure, Education		衛生、福利、 更生類(F類) Health, Welfare, Regeneration		公共集會類(A類) Assembly	
	件數 Cases	總樓地板 面積 (平方公尺) Total Floor Area (m ²)	件數 Cases	總樓地板 面積 (平方公尺) Total Floor Area (m ²)	件數 Cases	總樓地板 面積 (平方公尺) Total Floor Area (m ²)
	一一二年七月 July, 2023	27	100,305	6	26,744	—
新北市 New Taipei City	1	384	1	3,521	—	—
臺北市 Taipei City	3	67,416	—	—	—	—
桃園市 Taoyuan City	1	515	2	7,933	—	—
臺中市 Taichung City	5	7,990	1	1,571	—	—
臺南市 Tainan City	6	6,879	—	—	—	—
高雄市 Kaohsiung City	1	3,834	—	—	—	—
臺灣省 Taiwan Prov.	10	13,287	2	13,719	—	—
宜蘭縣 Yilan C.	1	2,828	1	406	—	—
新竹縣 Hsinchu C.	—	—	—	—	—	—
苗栗縣 Miaoli C.	—	—	—	—	—	—
彰化縣 Changhua C.	1	6,124	—	—	—	—
南投縣 Nantou C.	—	—	—	—	—	—
雲林縣 Yunlin C.	—	—	—	—	—	—
嘉義縣 Chiayi C.	1	18	—	—	—	—
屏東縣 Pingtung C.	2	3,204	—	—	—	—
臺東縣 Taitung C.	3	871	—	—	—	—
花蓮縣 Hualien C.	—	—	—	—	—	—
澎湖縣 Penghu C.	2	242	1	13,313	—	—
基隆市 Keelung City	—	—	—	—	—	—
新竹市 Hsinchu City	—	—	—	—	—	—
嘉義市 Chiayi City	—	—	—	—	—	—
福建省 Fuchien Prov.	—	—	—	—	—	—
金門縣 Kinmen C.	—	—	—	—	—	—
連江縣 Lienchiang C.	—	—	—	—	—	—
國家公園管理處 N.P.Adm.	—	—	—	—	—	—
其他內政部 指定特設主 管建築機關 Other M.O.I. Const. Orgs.	—	—	—	—	—	—

TABLE 77. CONSTRUCTION COMMENCEMENT
- BY LOCALITY AND USE (CONT.)

宗教、殯葬類(E類) Religion, Funeral		危險物品類(I類) Hazard Contents		其他類 Others		農業設施 Agricultural facility	
件數 Cases	總樓地板面積 (平方公尺) Total Floor Area (m ²)	件數 Cases	總樓地板面積 (平方公尺) Total Floor Area (m ²)	件數 Cases	總樓地板面積 (平方公尺) Total Floor Area (m ²)	件數 Cases	總樓地板面積 (平方公尺) Total Floor Area (m ²)
5	19,126	1	451	100	159,013	98	152,725
—	—	1	451	—	—	—	—
—	—	—	—	—	—	—	—
—	—	—	—	1	4,408	1	4,408
—	—	—	—	3	5,743	3	5,743
1	209	—	—	21	50,699	21	50,699
—	—	—	—	2	11,167	2	11,167
4	18,917	—	—	73	86,996	71	80,708
—	—	—	—	5	746	5	746
—	—	—	—	—	—	—	—
—	—	—	—	3	559	3	559
2	17,344	—	—	—	—	—	—
—	—	—	—	5	5,341	5	5,341
—	—	—	—	21	37,518	20	37,440
1	653	—	—	13	22,546	13	22,546
—	—	—	—	17	16,194	16	9,984
—	—	—	—	3	552	3	552
—	—	—	—	3	2,834	3	2,834
1	920	—	—	—	—	—	—
—	—	—	—	—	—	—	—
—	—	—	—	1	61	1	61
—	—	—	—	2	645	2	645
—	—	—	—	—	—	—	—
—	—	—	—	—	—	—	—
—	—	—	—	—	—	—	—
—	—	—	—	—	—	—	—

表78. 建築物開工統計年累計—按區域別及用途別分

區域別 Locality	總計 Grand Total		住宿類(H類)		
			住宅(H-2類) Residential		
	總件數 Total Cases	總樓地板面積 (平方公尺) Total Floor Area (m ²)	件數 Cases	宅數 Houses	總樓地板面積 (平方公尺) Total Floor Area (m ²)
一二年一至七月 Jan. - July, 2023	8,714	20,018,611	6,097	78,744	10,548,873
新北市 New Taipei City	160	2,117,883	97	14,173	1,648,671
臺北市 Taipei City	148	3,033,051	102	4,909	647,602
桃園市 Taoyuan City	682	2,604,349	400	11,556	1,591,145
臺中市 Taichung City	1,161	3,933,441	827	18,836	2,713,741
臺南市 Tainan City	1,835	3,037,306	1,259	7,873	1,097,461
高雄市 Kaohsiung City	923	1,633,268	677	8,811	1,094,625
臺灣省 Taiwan Prov.	3,671	3,453,325	2,636	12,118	1,696,684
宜蘭縣 Yilan C.	304	252,914	213	1,178	145,439
新竹縣 Hsinchu C.	172	257,352	117	1,039	169,596
苗栗縣 Miaoli C.	268	251,762	190	1,154	172,238
彰化縣 Changhua C.	462	688,089	339	2,550	360,366
南投縣 Nantou C.	166	85,637	128	353	49,433
雲林縣 Yunlin C.	522	430,434	306	465	80,757
嘉義縣 Chiayi C.	482	549,266	385	1,448	180,319
屏東縣 Pingtung C.	456	350,917	309	1,160	154,027
臺東縣 Taitung C.	156	54,599	116	278	43,071
花蓮縣 Hualien C.	173	214,865	117	856	97,970
澎湖縣 Penghu C.	286	90,371	253	425	65,754
基隆市 Keelung City	15	36,129	11	153	26,322
新竹市 Hsinchu City	73	97,191	60	552	87,503
嘉義市 Chiayi City	136	93,799	92	507	63,889
福建省 Fuchien Prov.	104	67,340	87	456	55,768
金門縣 Kinmen C.	101	65,013	85	454	55,169
連江縣 Lienchiang C.	3	2,327	2	2	599
國家公園管理處 N.P.Adm.	11	3,102	11	11	3,102
其他內政部 指定特設主 管建築機關 Other M.O.I. Const. Orgs.	19	135,546	1	1	74

資料來源：本部營建署。

TABLE 78. CONSTRUCTION COMMENCEMENT OF THE YEAR
- BY LOCALITY AND USE

Lodging		商業類(B類) Commerce		工業、倉儲類 (C類) Industry, Storage		辦公、服務類(G類) Business, Service	
宿舍安養(H-1) Dormitory, Care							
件數 Cases	總樓地板面積 (平方公尺) Total Floor Area (m ²)	件數 Cases	總樓地板面積 (平方公尺) Total Floor Area (m ²)	件數 Cases	總樓地板面積 (平方公尺) Total Floor Area (m ²)	件數 Cases	總樓地板面積 (平方公尺) Total Floor Area (m ²)
34	122,580	80	579,914	849	2,782,719	728	3,522,705
1	250	4	22,731	26	269,609	20	134,323
2	28,752	6	156,299	2	12,992	24	1,975,954
3	13,872	7	7,029	202	807,167	36	129,292
2	1,729	12	13,007	102	276,791	150	632,447
4	2,275	11	241,022	140	435,339	215	466,196
3	11,476	5	9,995	126	358,158	60	39,445
17	40,943	35	129,831	236	555,011	219	143,425
1	979	4	33,177	34	56,503	9	4,341
—	—	2	2,068	7	61,922	23	10,835
3	21,065	—	—	25	29,446	12	7,767
—	—	2	3,071	59	246,062	33	15,945
—	—	—	—	8	3,149	6	1,768
3	3,545	—	—	29	47,219	55	64,457
2	10,890	1	2,442	18	48,655	9	1,857
2	1,160	5	20,682	23	19,047	20	10,350
—	—	2	564	3	619	11	1,811
2	1,229	6	59,321	12	23,972	6	3,853
4	2,075	2	1,359	8	2,880	7	1,651
—	—	—	—	3	9,541	—	—
—	—	—	—	4	3,332	3	3,291
—	—	11	7,147	3	2,664	25	15,499
1	2,714	—	—	1	132	4	1,623
1	2,714	—	—	1	132	4	1,623
—	—	—	—	—	—	—	—
—	—	—	—	—	—	—	—
1	20,569	—	—	14	67,520	—	—

Source : Construction and Planning Agency, MOI.

表78. 建築物開工統計年累計—按區域別及用途別分(續)

區域別 Locality	休閒、文教類(D類) Leisure, Education		衛生、福利、 更生類(F類) Health, Welfare, Regeneration		公共集會類(A類) Assembly	
	件數 Cases	總樓地板 面積 (平方公尺) Total Floor Area (m ²)	件數 Cases	總樓地板 面積 (平方公尺) Total Floor Area (m ²)	件數 Cases	總樓地板 面積 (平方公尺) Total Floor Area (m ²)
	一一二一年一至七月 Jan. - July, 2023	183	460,098	65	305,402	8
新北市 New Taipei City	4	34,602	2	4,320	—	—
臺北市 Taipei City	10	164,257	1	46,842	—	—
桃園市 Taoyuan City	18	18,827	6	10,879	1	17,890
臺中市 Taichung City	33	106,488	10	132,145	2	1,810
臺南市 Tainan City	25	23,783	10	45,599	—	—
高雄市 Kaohsiung City	12	28,749	11	11,087	—	—
臺灣省 Taiwan Prov.	72	63,719	25	54,530	4	5,680
宜蘭縣 Yilan C.	8	5,368	2	2,880	1	99
新竹縣 Hsinchu C.	6	2,778	3	3,592	—	—
苗栗縣 Miaoli C.	5	5,704	4	4,618	—	—
彰化縣 Changhua C.	11	18,209	4	15,552	—	—
南投縣 Nantou C.	1	355	—	—	—	—
雲林縣 Yunlin C.	8	8,069	3	4,901	—	—
嘉義縣 Chiayi C.	3	4,672	1	136	—	—
屏東縣 Pingtung C.	7	5,415	2	2,772	1	5,320
臺東縣 Taitung C.	5	1,843	—	—	1	215
花蓮縣 Hualien C.	5	5,763	2	4,727	1	46
澎湖縣 Penghu C.	7	2,229	2	13,425	—	—
基隆市 Keelung City	—	—	1	266	—	—
新竹市 Hsinchu City	4	1,020	—	—	—	—
嘉義市 Chiayi City	2	2,294	1	1,661	—	—
福建省 Fuchien Prov.	8	2,558	—	—	1	1,728
金門縣 Kinmen C.	8	2,558	—	—	—	—
連江縣 Lienchiang C.	—	—	—	—	1	1,728
國家公園管理處 N.P.Adm.	—	—	—	—	—	—
其他內政部 指定特設主 管建築機關 Other M.O.I. Const. Orgs.	1	17,115	—	—	—	—

TABLE 78. CONSTRUCTION COMMENCEMENT OF THE YEAR
- BY LOCALITY AND USE (CONT.)

宗教、殯葬類(E類) Religion, Funeral		危險物品類(I類) Hazard Contents		其他類 Others		農業設施 Agricultural facility	
件數 Cases	總樓地板面積 (平方公尺) Total Floor Area (m ²)	件數 Cases	總樓地板面積 (平方公尺) Total Floor Area (m ²)	件數 Cases	總樓地板面積 (平方公尺) Total Floor Area (m ²)	件數 Cases	總樓地板面積 (平方公尺) Total Floor Area (m ²)
65	92,748	13	8,704	592	1,567,760	588	1,523,015
2	2,027	2	854	2	496	2	496
—	—	—	—	1	353	1	353
2	1,551	1	178	6	6,519	6	6,519
7	20,894	1	208	15	34,181	15	34,181
12	4,167	2	1,111	157	720,353	157	720,353
5	6,009	2	4,505	22	69,219	22	69,219
37	58,100	4	1,757	386	703,645	383	689,077
1	17	—	—	31	4,111	31	4,111
—	—	—	—	14	6,561	14	6,561
1	974	2	134	26	9,816	26	9,816
9	26,808	—	—	5	2,076	5	2,076
1	29	—	—	22	30,903	22	30,903
3	1,196	1	1,147	114	219,143	113	219,065
5	14,024	—	—	58	286,271	58	286,271
7	7,913	1	476	79	123,755	77	109,265
3	860	—	—	15	5,616	15	5,616
3	3,297	—	—	19	14,687	19	14,687
3	998	—	—	—	—	—	—
—	—	—	—	—	—	—	—
1	1,984	—	—	1	61	1	61
—	—	—	—	2	645	2	645
—	—	—	—	2	2,817	2	2,817
—	—	—	—	—	—	—	—
—	—	1	91	1	30,177	—	—

表79. 建築物開工統計—按月別及構造別分

年 (月) 別 Year (Month)	總計 Grand Total		鋼骨鋼筋混凝土構造 Steel Frame & Reinforced Concrete		混凝土構造 (含鋼筋混凝土構造) Reinforced Concrete	
	總樓地板面積 (平方公尺) Total Floor Area (m ²)	工程造價 (千元) Construction Cost (NT\$1,000)	總樓地板面積 (平方公尺) Total Floor Area (m ²)	工程造價 (千元) Construction Cost (NT\$1,000)	總樓地板面積 (平方公尺) Total Floor Area (m ²)	工程造價 (千元) Construction Cost (NT\$1,000)
一〇三年 2014	31,344,905	287,019,019	1,656,074	16,653,633	24,486,210	226,640,525
一〇四年 2015	25,354,769	216,630,295	2,338,209	19,395,493	19,339,568	168,275,285
一〇五年 2016	20,816,441	183,476,623	1,387,936	13,359,867	15,610,098	139,022,991
一〇六年 2017	23,223,703	211,688,539	1,455,147	14,742,978	16,438,061	146,557,989
一〇七年 2018	26,262,066	242,376,818	2,138,165	25,267,967	18,928,843	172,857,945
一〇八年 2019	27,843,010	271,025,704	1,726,516	19,373,620	21,107,001	200,209,472
一〇九年 2020	32,403,233	307,608,673	2,801,936	28,428,544	23,884,823	227,576,352
一一〇年 2021	30,499,556	283,130,363	2,181,629	23,669,275	23,016,339	217,500,874
一一一年 2022	35,440,102	365,255,586	2,839,985	34,917,525	24,645,212	246,584,085
七月 July	2,619,388	25,744,275	89,139	1,194,946	2,133,125	20,867,791
八月 Aug.	2,894,586	31,888,594	289,473	4,045,449	1,846,707	18,541,279
九月 Sept.	2,917,289	30,698,806	304,283	3,140,349	1,888,543	18,257,986
十月 Oct.	3,172,349	32,680,864	185,644	1,995,181	2,478,944	25,919,697
十一月 Nov.	2,663,616	26,248,160	192,833	2,578,975	2,009,967	19,780,989
十二月 Dec.	3,111,530	32,204,057	79,007	580,971	2,222,277	23,401,621
一一二年 2023	20,018,611	227,127,937	1,120,831	12,632,862	13,189,147	136,653,442
一月 Jan.	2,285,154	23,314,006	200,255	2,578,518	1,469,977	14,560,237
二月 Feb.	2,833,717	31,451,298	77,831	476,389	2,071,668	22,154,860
三月 Mar.	3,183,896	32,960,545	295,225	4,034,388	2,391,055	23,521,481
四月 Apr.	2,868,476	38,031,753	142,793	1,449,602	1,479,459	15,772,864
五月 May	3,027,691	29,224,336	209,812	1,426,736	2,274,750	23,718,402
六月 June	2,403,158	27,039,773	174,423	2,553,695	1,617,536	17,506,085
七月 July	3,416,519	45,106,226	20,492	113,534	1,884,702	19,419,513
較上月增減(%) VS.with Last Month	42.17	66.81	-88.25	-95.55	16.52	10.93
較上年同月增減(%) VS. with Last Year	30.43	75.21	-77.01	-90.50	-11.65	-6.94

資料來源：本部營建署。

TABLE 79. CONSTRUCTION COMMENCEMENT
- BY MONTH AND MATERIAL

鋼構造(94年以前為 鋼架構造) Steel		磚構造 Brick		木構造 Wooden		其他 Others	
總樓地板面積 (平方公尺) Total Floor Area (m ²)	工程造價 (千元) Construction Cost (NT\$1,000)	總樓地板面積 (平方公尺) Total Floor Area (m ²)	工程造價 (千元) Construction Cost (NT\$1,000)	總樓地板面積 (平方公尺) Total Floor Area (m ²)	工程造價 (千元) Construction Cost (NT\$1,000)	總樓地板面積 (平方公尺) Total Floor Area (m ²)	工程造價 (千元) Construction Cost (NT\$1,000)
5,042,623	43,103,966	96,607	319,334	23,911	74,221	39,480	227,340
3,555,345	28,449,398	54,050	200,667	17,517	56,354	50,080	253,098
3,677,692	30,543,688	56,076	178,018	23,106	69,581	61,533	302,478
5,102,790	49,082,506	98,301	403,638	8,008	29,332	121,396	872,096
5,029,793	43,538,601	105,659	464,482	24,541	75,891	35,065	171,932
4,949,202	51,222,224	48,556	169,881	10,383	40,825	1,352	9,682
5,615,047	51,117,688	87,731	422,494	6,006	20,416	7,690	43,179
5,223,188	41,679,368	54,297	191,614	22,836	78,926	1,267	10,306
7,748,315	82,957,445	50,428	163,675	26,832	98,140	129,330	534,716
359,638	3,535,804	—	—	11,235	39,599	26,251	106,135
740,557	9,230,111	9,967	30,923	4,925	21,808	2,957	19,024
679,618	9,123,461	2,856	8,739	181	542	41,808	167,729
448,166	4,529,115	3,549	12,783	240	767	55,806	223,321
457,187	3,873,272	2,676	10,275	953	4,649	—	—
804,630	8,201,151	3,187	10,999	2,041	6,451	388	2,864
5,605,046	77,434,684	95,280	376,812	7,961	27,920	346	2,217
603,061	6,120,812	6,998	37,277	4,863	17,162	—	—
671,909	8,773,085	12,309	46,964	—	—	—	—
481,831	5,348,636	15,751	55,894	34	146	—	—
1,230,473	20,758,915	15,613	49,612	61	190	77	570
520,454	3,963,753	22,134	113,018	272	780	269	1,647
594,380	6,930,279	15,185	44,811	1,634	4,903	—	—
1,502,938	25,539,204	7,290	29,236	1,097	4,739	—	—
152.86	268.52	-51.99	-34.76	-32.86	-3.34	--	--
317.90	622.30	--	--	-90.24	-88.03	-100.00	-100.00

Source : Construction and Planning Agency, MOI.

表80. 建築物開工統計—按區域別及構造別分

區域別 Locality	總計 Grand Total		鋼骨鋼筋混凝土構造 Steel Frame & Reinforced Concrete		混凝土構造 (含鋼筋混凝土構造) Reinforced Concrete	
	總樓地板面積 (平方公尺) Total Floor Area (m ²)	工程造價 (千元) Construction Cost (NT\$1,000)	總樓地板面積 (平方公尺) Total Floor Area (m ²)	工程造價 (千元) Construction Cost (NT\$1,000)	總樓地板面積 (平方公尺) Total Floor Area (m ²)	工程造價 (千元) Construction Cost (NT\$1,000)
一一二年七月 July, 2023	3,416,519	45,106,226	20,492	113,534	1,884,702	19,419,513
新北市 New Taipei City	256,665	3,693,505	—	—	206,546	2,776,936
臺北市 Taipei City	900,705	20,279,344	—	—	130,309	1,647,850
桃園市 Taoyuan City	560,967	6,706,766	—	—	432,195	5,369,160
臺中市 Taichung City	643,367	7,397,672	2,556	15,957	403,142	4,497,633
臺南市 Tainan City	476,392	3,326,980	4,412	24,757	296,475	2,323,642
高雄市 Kaohsiung City	76,733	548,558	—	—	44,961	344,209
臺灣省 Taiwan Prov.	466,802	2,896,984	13,524	72,820	336,186	2,203,666
宜蘭縣 Yilan C.	39,212	225,473	—	—	30,814	185,581
新竹縣 Hsinchu C.	16,078	106,374	—	—	14,863	100,167
苗栗縣 Miaoli C.	56,135	336,963	132	515	53,691	325,166
彰化縣 Changhua C.	85,835	633,829	9,522	52,458	76,313	581,371
南投縣 Nantou C.	12,633	72,643	240	1,387	6,801	40,602
雲林縣 Yunlin C.	84,279	547,571	189	1,312	40,016	309,169
嘉義縣 Chiayi C.	54,172	324,773	18	103	24,592	161,203
屏東縣 Pingtung C.	49,738	275,364	1,826	9,062	30,002	171,624
臺東縣 Taitung C.	8,528	44,457	335	1,675	6,391	34,300
花蓮縣 Hualien C.	14,874	78,194	1,262	6,308	9,568	53,669
澎湖縣 Penghu C.	24,291	119,078	—	—	23,406	115,689
基隆市 Keelung City	6,238	48,348	—	—	6,238	48,348
新竹市 Hsinchu City	9,519	52,394	—	—	9,519	52,394
嘉義市 Chiayi City	5,270	31,523	—	—	3,972	24,383
福建省 Fuchien Prov.	9,990	38,814	—	—	9,990	38,814
金門縣 Kinmen C.	9,990	38,814	—	—	9,990	38,814
連江縣 Lienchiang C.	—	—	—	—	—	—
國家公園管理處 N.P.Adm.	166	630	—	—	166	630
其他內政部 指定特設主 管建築機關 Other M.O.I. Const. Orgs.	24,732	216,973	—	—	24,732	216,973

資料來源：本部營建署。

TABLE 80. CONSTRUCTION COMMENCEMENT
- BY LOCALITY AND MATERIAL

鋼構造 Steel		磚構造 Brick		木構造 Wooden		其他 Others	
總樓地板面積 (平方公尺) Total Floor Area (m ²)	工程造價 (千元) Construction Cost (NT\$1,000)	總樓地板面積 (平方公尺) Total Floor Area (m ²)	工程造價 (千元) Construction Cost (NT\$1,000)	總樓地板面積 (平方公尺) Total Floor Area (m ²)	工程造價 (千元) Construction Cost (NT\$1,000)	總樓地板面積 (平方公尺) Total Floor Area (m ²)	工程造價 (千元) Construction Cost (NT\$1,000)
1,502,938	25,539,204	7,290	29,236	1,097	4,739	—	—
50,119	916,569	—	—	—	—	—	—
770,396	18,631,494	—	—	—	—	—	—
128,406	1,336,199	—	—	366	1,407	—	—
237,669	2,884,082	—	—	—	—	—	—
175,505	978,581	—	—	—	—	—	—
31,772	204,349	—	—	—	—	—	—
109,071	587,930	7,290	29,236	731	3,332	—	—
8,398	39,892	—	—	—	—	—	—
1,215	6,207	—	—	—	—	—	—
2,084	10,326	79	308	149	648	—	—
—	—	—	—	—	—	—	—
5,592	30,654	—	—	—	—	—	—
39,956	220,795	4,118	16,295	—	—	—	—
29,503	163,298	—	—	59	169	—	—
17,373	92,103	14	60	523	2,515	—	—
1,802	8,482	—	—	—	—	—	—
1,710	8,546	2,334	9,671	—	—	—	—
140	487	745	2,902	—	—	—	—
—	—	—	—	—	—	—	—
—	—	—	—	—	—	—	—
1,298	7,140	—	—	—	—	—	—
—	—	—	—	—	—	—	—
—	—	—	—	—	—	—	—
—	—	—	—	—	—	—	—
—	—	—	—	—	—	—	—
—	—	—	—	—	—	—	—
—	—	—	—	—	—	—	—

Source : Construction and Planning Agency, MOI.

表81. 國家(自然)公園遊憩據點遊客人次及車輛次

年(月)別 Year (Month)	遊憩據點數(處) No. of Spots	遊客人次 Person-Times of Visitors	合計 Total
一〇三年 2014	48	27,648,549	2,826,711
一〇四年 2015	51	28,720,559	2,864,836
一〇五年 2016	51	22,917,868	2,773,279
一〇六年 2017	51	21,905,892	2,927,127
一〇七年 2018	51	19,387,655	2,660,924
一〇八年 2019	52	21,607,114	3,071,065
一〇九年 2020	52	17,716,811	3,245,123
一一〇年 2021	52	13,357,301	2,441,633
一一一年 2022	52	17,280,092	2,781,455
七月 July	52	1,816,524	322,752
八月 Aug.	52	1,883,200	382,584
九月 Sept.	52	1,357,008	224,149
十月 Oct.	52	1,422,743	204,418
十一月 Nov.	52	1,530,819	209,843
十二月 Dec.	52	1,275,297	192,185
一一二年 2023	52	13,766,190	1,621,965
一月 Jan.	52	1,735,391	243,033
二月 Feb.	52	1,848,727	211,500
三月 Mar.	52	1,977,277	201,064
四月 Apr.	52	2,337,940	263,299
五月 May	52	1,906,592	207,467
六月 June	52	1,917,616	231,895
七月 July	52	2,042,647	263,707
較上月增減(%) VS. with Last Month	—	6.52	13.72
較上年同月增減(%) VS. with Last Year	—	12.45	-18.29

資料來源：本部營建署。
說明：國家(自然)公園包括墾丁(民國71年公告)、玉山(74年)、陽明山(74年)、太魯閣(75年)、雪霸(81年)、金門(84年)、東沙環礁(96年)、台江(98年)、國家自然公園(100年)及澎湖南方四島(103年)等十處，其中東沙環礁暫不對外開放，但於高雄市設立海洋國家公園管理處負責其保育復育等經營管理工作，並兼辦遊客中心業務，提供民眾參觀導覽服務；國家自然公園於100年12月開園，自102年納入統計；澎湖南方四島於103年10月18日開園，自104年納入統計。

TABLE 81. VISITORS AND VEHICLES OF SPOTS IN NATIONAL (NATURE) PARKS

車輛次 Vehicle-Times			
大型車 Buses	中型車 Vans	小型車 Sedans	機車 Motorcycles
263,762	163,116	1,754,845	644,988
269,279	164,129	1,758,276	673,152
221,979	158,142	1,743,426	649,732
195,986	153,988	1,994,281	582,872
178,235	130,752	1,812,306	539,631
243,380	134,148	2,106,936	586,601
111,569	182,555	2,389,804	561,195
67,016	129,282	1,821,337	423,998
85,118	139,778	2,055,792	500,766
7,415	16,345	242,605	56,387
11,076	14,531	303,931	53,046
8,304	9,598	165,113	41,134
8,488	12,013	142,196	41,721
8,102	12,138	145,213	44,390
7,666	11,796	136,305	36,418
52,647	85,679	1,192,564	291,075
5,357	13,400	185,099	39,177
6,786	12,333	152,214	40,167
7,820	10,812	145,691	36,741
9,051	13,698	190,724	49,826
8,245	10,999	149,484	38,739
7,890	12,012	170,294	41,699
7,498	12,425	199,058	44,726
-4.97	3.44	16.89	7.26
1.12	-23.98	-17.95	-20.68

Source: Construction and Planning Agency, MOI.
Note: National (Nature) Parks include Kenting (proclaimed in 1982), Yushan (1985), Yangmingshan (1985), Taroko (1986), SheiPa (1992), Kinmen (1995), Dongsha Marine (2007), Taijiang (2009), National Nature Park (2011) and South Penghu Marine (2014). Dongsha Marine is not open temporarily to the public, but the Marine National Park Administration Office^a has been founded in Kaohsiung City in Oct. 2007 to take charge of the ecological protection and rehabilitation as well as providing some environmental knowledge introduction with regard to marine ecotourism for the public. National Nature Park was opened in Dec., 2011, and was incorporated into statistics starting from 2013. South Penghu Marine National Park was opened in Oct., 2014, and was incorporated into statistics starting from 2015.

名詞定義

人口成長(增加)率	(%)=	當年(月)人口增加數÷上年(月)底人口數×1,000
性比例	(女=100)=	當年(月)底男性人口÷當年(月)底女性人口×100
戶量	(人/戶)=	當年(月)底人口數÷當年(月)底戶數
人口密度	(人/平方公里)=	當年(月)底人口數÷當年(月)底土地面積
年(月)中人口數	(人)=	(當年(月)底人口數+上年(月)底人口數)÷2
粗出生率	(‰)=	當年(月)出生人數÷當年(月)中人口數×1,000
粗死亡率	(‰)=	當年(月)死亡人數÷當年(月)中人口數×1,000
粗結婚率	(‰)=	當年(月)結婚對數÷當年(月)中人口數×1,000
粗離婚率	(‰)=	當年(月)離婚對數÷當年(月)中人口數×1,000
自然增加率	(‰)=	粗出生率-粗死亡率
社會增加率	(‰)=	(當年(月)遷入人口數-當年(月)遷出人口數)÷當年(月)中人口數×1,000
人口總增加率	(‰)=	自然增加率+社會增加率
平均每合作社股金	(千元)=	當年(期)底合作社股金總額÷當年(期)底社(場)數
刑案發生率	(件/十萬人)=	當年(月)刑案發生件數÷當年(月)中人口數×100,000
犯罪人口率	(人/十萬人)=	當年(月)嫌疑犯人數÷當年(月)中人口數×100,000
刑案破獲率	(%)=	當年(月)刑案破獲件數÷當年(月)刑案發生件數×100
車輛肇事率	(件/萬輛)=	當年(月)車輛肇事總件數÷當年(月)中機動車輛數×10,000
消防安全檢查合格率	(%)=	當年(月)消防安全設備合格件次÷當年(月)消防安全設備檢查件次×100