

編輯說明

中華民國 內政統計月報

MONTHLY BULLETIN OF INTERIOR STATISTICS
REPUBLIC OF CHINA

中華民國一一二年六月
JUNE 2023

內政部
一一二年八月編印

MINISTRY OF THE INTERIOR, REPUBLIC OF CHINA

- 一、本月報之編印目的在提供本部主要業務之一般概況資料，以供釐訂政策及實施考核之參據，並提供本部網站 <https://www.moi.gov.tw/stat/> 查詢。
- 二、本月報所載資料部分數字間有修正者，凡與前期數字不同者，以本期數字為準。
- 三、本月報所用符號如下：

—	：無數字或數值無統計	Ⓘ	：修正數
...	：數字尚未發布	0	：數字不及半單位
--	：數值無意義		

Explanatory Notes

1. The main purpose of compiling this Monthly Bulletin is to show the results of general administrative work of Ministry of the Interior.
It is intended to provide data for decision-making and evaluation.
2. In case the figures given in this issue don't agree with the corresponding figures in the previous issue because of revising, take the numerals of this issue as the basis.
3. The following symbols are used for tables:

—	：zero or not available	Ⓘ	：revised figure
...	：not yet published	0	：less than half an unit
--	：meaningless		

目次

	頁次
編輯說明	1
目次	2
提要分析	7
一、地方行政區劃	8
二、人口概況	9
三、合作事業及人民團體	10
四、土地建物登記	11
五、治安維護	12
六、移民	13
七、消防與緊急救護	14
八、營建管理	15
統計表	17
表 1. 內政統計指標	18
一、戶政	
表 2. 村里鄰戶數暨現住人口—按月別分	24
表 3. 村里鄰戶數暨現住人口—按區域別分	26
表 4. 現住人口動態登記—按月別分	28
表 5. 現住人口動態登記—按區域別分	32
表 6. 現住人口動態登記年累計—按區域別分	36
表 7. 結婚及離婚登記—按國籍及月別分	40
表 8. 結婚及離婚登記年累計—按國籍及區域別分	44
表 9. 現住人口遷入遷出登記—按月別分	48
表 10. 現住人口遷入遷出登記—按區域別分	60
表 11. 現住人口遷入遷出登記年累計—按區域別分	72
表 12. 現住原住民人口數—按月別分	84
表 13. 現住原住民人口數—按區域別分	86
表 14. 戶政管理及便民服務案件	88
二、合作事業及人民團體	
表 15. 合作事業概況	92
表 16. 全國性人民團體	94
三、地政	
表 17. 辦理土地登記及標示變更登記—按月別分	96
表 18. 辦理土地登記及標示變更登記—按區域別分	100
表 19. 辦理土地所有權登記—按月別分	104
表 20. 辦理土地所有權登記—按區域別分	108
表 21. 辦理土地他項權利登記—按月別分	112
表 22. 辦理土地他項權利登記—按區域別分	114
表 23. 辦理建物登記及標示變更登記—按月別分	116
表 24. 辦理建物登記及標示變更登記—按區域別分	120
表 25. 辦理建物所有權登記—按月別分	124
表 26. 辦理建物所有權登記—按區域別分	128
表 27. 辦理建物他項權利登記—按月別分	132
表 28. 辦理建物他項權利登記—按區域別分	134
表 29. 測量案件統計	136
表 30. 都市地價指數	138
四、警政	
表 31. 警察機關受(處)理刑事案件	140
表 32. 警察機關受(處)理暴力犯罪	144
表 33. 警察機關查獲少年嫌疑犯人數	148
表 34. 警察機關檢肅毒品統計	150
表 35. 警察機關查獲槍枝、彈藥、刀械數量	152

	頁次
表 36. 警察機關處理違反社會秩序維護法案件	154
表 37. 警察機關處理集會遊行發生數	156
表 38. 警察機關處理經濟案件	158
五、移民	
表 39. 實際入國(境)人數—按性別、年齡及身分分	162
表 40. 實際入國(境)人數—按入國(境)地點分	164
表 41. 實際出國(境)人數—按性別、年齡及身分分	166
表 42. 實際出國(境)人數—按出國(境)地點分	168
表 43. 外僑居留人數及查處違法外來人口	170
表 44. 外來人口居留人數	172
表 45. 外來人口停留人數	174
表 46. 外來人口逾期居留人數	176
表 47. 外來人口逾期停留人數	178
表 48. 小三通統計	180
表 49. 大陸地區配偶申請來臺團聚通過訪查及面(訪)談	182
表 50. 新住民發展基金核定補助	184
表 51. 移民輔導成果	188
六、消防	
表 52. 消防安全設備查察處理	192
表 53. 火災次數—按起火處所分	194
表 54. 火災次數—按起火原因分	196
表 55. 火災次數—按類別及時間分	198
表 56. 火災死傷人數及財物損失	200
表 57. 起火建築物	204
表 58. 火災出動人員、車輛及其他裝備	208
表 59. 消防緊急救護服務	210
表 60. 消防緊急救護急救處置	212
七、營建	
表 61. 核發建築物建造執照—按月別及用途別分	214
表 62. 核發建築物建造執照—按區域別及用途別分	218
表 63. 核發建築物建造執照年累計—按區域別及用途別分	222
表 64. 核發建築物建造執照—按月別及構造別分	226
表 65. 核發建築物建造執照—按區域別及構造別分	228
表 66. 核發建築物拆除執照—按月別及用途別分	230
表 67. 核發建築物拆除執照—按區域別及用途別分	232
表 68. 核發建築物使用執照—按月別及用途別分	234
表 69. 核發建築物使用執照—按區域別及用途別分	238
表 70. 核發建築物使用執照年累計—按區域別及用途別分	242
表 71. 核發建築物使用執照—按月別及構造別分	246
表 72. 核發建築物使用執照—按區域別及構造別分	248
表 73. 核發建築物使用執照—按高度別分	250
表 74. 核發建築物使用執照—按層數別分	252
表 75. 核發建築物使用執照—按使用分區別分	254
表 76. 建築物開工統計—按月別及用途別分	256
表 77. 建築物開工統計—按區域別及用途別分	260
表 78. 建築物開工統計年累計—按區域別及用途別分	264
表 79. 建築物開工統計—按月別及構造別分	268
表 80. 建築物開工統計—按區域別及構造別分	270
表 81. 國家(自然)公園遊憩據點遊客人次及車輛次	272
名詞定義	274

CONTENTS

	Page
EXPLANATORY NOTES.....	1
CONTENTS.....	2
SUMMARY ANALYSIS.....	7
STATISTICAL TABLES.....	17
Table 1. Statistical Indicators of Interior	18
I . POPULATION	
Table 2. Number of Villages, Neighborhoods, Households and Resident Population — by Month.....	24
Table 3. Number of Villages, Neighborhoods, Households and Resident Population — by Locality.....	26
Table 4. Mobility Status of Resident Population — by Month.....	28
Table 5. Mobility Status of Resident Population — by Locality.....	32
Table 6. Mobility Status of Resident Population of the Year — by Locality.....	36
Table 7. Marriage and Divorce Registrations — by Nationality and Month.....	40
Table 8. Marriage and Divorce Registrations of the Year — by Nationality and Locality.....	44
Table 9. Migration Registration of Resident Population — by Month.....	48
Table 10. Migration Registration of Resident Population — by Locality.....	60
Table 11. Migration Registration of Resident Population of the Year — by Locality.....	72
Table 12. Indigenous People — by Month.....	84
Table 13. Indigenous People — by Locality.....	86
Table 14. Offense and Service Cases of Population Administration	88
II . COOPERATIVE AND CIVIL ASSOCIATIONS	
Table 15. Cooperative Business	92
Table 16. National-wide Civic Associations	94
III . LAND ADMINISTRATION	
Table 17. Registration of Land and Registration of Change in Land Descriptions — by Month.....	96
Table 18. Registration of Land and Registration of Change in Land Descriptions — by Locality.....	100
Table 19. Registration of Land Ownership — by Month.....	104
Table 20. Registration of Land Ownership — by Locality.....	108
Table 21. Registration of Other Rights in Land — by Month.....	112
Table 22. Registration of Other Rights in Land — by Locality.....	114
Table 23. Registration of Buildings and Registration of Change in Building Descriptions — by Month.....	116
Table 24. Registration of Buildings and Registration of Change in Building Descriptions — by Locality.....	120
Table 25. Registration of Buildings' Ownership — by Month.....	124
Table 26. Registration of Buildings' Ownership — by Locality.....	128
Table 27. Registration of Other Rights in Buildings — by Month.....	132
Table 28. Registration of Other Rights in Buildings — by Locality.....	134
Table 29. Land Survey Cases	136
Table 30. Indices of Urban Land Price	138
IV . POLICE ADMINISTRATION	
Table 31. Offenses Handled by Police Organizations	140
Table 32. Violent Crime Handled by Police Organizations	144
Table 33. Juvenile Offenders Handled by Police Organizations	148
Table 34. Offenses of Narcotic Drugs	150
Table 35. Illegal Guns, Pistols, Ammunition and Knives Captured by Police Organizations.....	152
Table 36. Violation of the Law for Maintaining Social Order	154
Table 37. Assembly and Parade Handled by Police Organizations.....	156
Table 38. Discovered Economic Frauds Handled by Police Organizations	158
V . IMMIGRATION	
Table 39. Entry Persons — by Sex, Age, Identity.....	162
Table 40. Entry Persons — by Arriving Point.....	164
Table 41. Exit Persons — by Sex, Age, Identity.....	166
Table 42. Exit Persons — by Departing Point.....	168
Table 43. Foreign Residents and Ferreted Illegal Foreign Residents	170
Table 44. Non-household-registered Residents	172
Table 45. Foreign Sojourns	174
Table 46. Overstayed Foreign Nationals with Resident Visa.....	176
Table 47. Overstayed Foreign Nationals with Tourist Visa.....	178
Table 48. Mini Three-link Transportation.....	180
Table 49. Visit and Interview Applications for Mainland Chinese Spouses Coming to Taiwan to Get Together with Family Members.....	182
Table 50. Subsidies of New Immigrants Development Fund.....	184
Table 51. Immigrant Consultation and Assistance	188
VI . FIRE FIGHTING	
Table 52. Inspection and Supervision of Fire Safety Equipment.....	192
Table 53. Number of Fires — by Caught Place.....	194
Table 54. Number of Fires — by Cause.....	196
Table 55. Number of Fires — by Classification and Fire Time.....	198

Page

Table 56. Losses of Fire Disasters	200
Table 57. Number of Fires of Caught Buildings	204
Table 58. Fire Services and Call Frequency	208
Table 59. Emergency Medical Services.....	210
Table 60. Rescue Treatments of Emergency Medical Services.....	212

VII. CONSTRUCTION AND PLANNING

Table 61. Issued Building Construction License — by Month and Use.....	214
Table 62. Issued Building Construction License — by Locality and Use.....	218
Table 63. Issued Building Construction License of the Year — by Locality and Use.....	222
Table 64. Issued Building Construction License — by Month and Material.....	226
Table 65. Issued Building Construction License — by Locality and Material.....	228
Table 66. Issued Building Demolition License — by Month and Use.....	230
Table 67. Issued Building Demolition License — by Locality and Use.....	232
Table 68. Issued Building Usage License — by Month and Use.....	234
Table 69. Issued Building Usage License — by Locality and Use.....	238
Table 70. Issued Building Usage License of the Year — by Locality and Use.....	242
Table 71. Issued Building Usage License — by Month and Material.....	246
Table 72. Issued Building Usage License — by Locality and Material.....	248
Table 73. Issued Building Usage License — by Height.....	250
Table 74. Issued Building Usage License — by Story.....	252
Table 75. Issued Building Usage License — by Landuse Zones.....	254
Table 76. Construction Commencement — by Month and Use.....	256
Table 77. Construction Commencement — by Locality and Use.....	260
Table 78. Construction Commencement of the Year — by Locality and Use.....	264
Table 79. Construction Commencement — by Month and Material.....	268
Table 80. Construction Commencement — by Locality and Material.....	270
Table 81. Visitors and Vehicles of Spots in National (Nature) Parks.....	272

DEFINITION.....	274
------------------------	------------

提 要 分 析

SUMMARY ANALYSIS

一、地方行政區劃

現有行政區域包括臺灣省、福建省及新北、臺北、桃園、臺中、臺南、高雄等6個直轄市；臺灣省設11縣、3省轄市，福建省設2縣。

直轄市、縣、省轄市下設368個鄉鎮市區；包括146個鄉、38個鎮、14個縣轄市、170個區。

112年6月底鄉鎮市區下共設7,748個村里，村里下設有14萬3,393個鄰，分別較上月持平及增加5鄰，平均每個村里有19鄰；平均每個鄰有64戶，以臺北市110戶為最多，臺中市84戶次之；平均每個村里有1,183戶，以臺北市2,324戶最多，桃園市1,727戶次之。

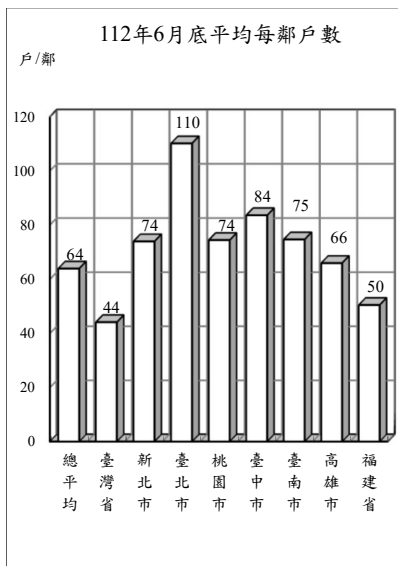

地方行政區劃

單位：個

年(月)底別	直轄市、縣、市數			鄉、鎮、市、區數				村、里數	編組鄰數
	直轄市	縣	省轄市	鄉	鎮	縣轄市	區		
民國103年底	5	14	3	152	41	18	157	7,851	148,640
民國104年底	6	13	3	146	38	14	170	7,851	148,400
民國105年底	6	13	3	146	38	14	170	7,851	148,234
民國106年底	6	13	3	146	38	14	170	7,851	148,391
民國107年底	6	13	3	146	38	14	170	7,760	143,574
民國108年底	6	13	3	146	38	14	170	7,760	143,647
民國109年底	6	13	3	146	38	14	170	7,760	143,747
民國110年底	6	13	3	146	38	14	170	7,734	143,204
民國111年底	6	13	3	146	38	14	170	7,748	143,349
民國112年6月底	6	13	3	146	38	14	170	7,748	143,393

說明：1. 103年12月25日桃園縣升格直轄市，自104年起依改制後按區統計。

2. 彰化縣員林鎮與苗栗縣頭份鎮分別於104年8月8日與10月5日改制為縣轄市。

二、人口概況

112年6月底人口數2,337萬3,283人，性比例為97.53，平均每戶2.55人，人口密度為每平方公里646人，其中以臺北市每平方公里9,215人最高。

各直轄市、縣(市)人口中，以新北市402萬5,405人占17.22%最多、臺中市283萬4,046人占12.13%居次、高雄市273萬6,019人占11.71%再次之。

112年6月出生登記計1萬1,009人，較上月減少6.77%；月粗出生率為0.47‰。死亡登記1萬7,415人，較上月減少0.66%；月粗死亡率為0.75‰。

112年6月結婚登記計9,755對，較上月減少29.96%；月粗結婚率為0.42‰。離婚及終止結婚登記4,505對，較上月減少5.30%；月粗離婚率為0.19‰。

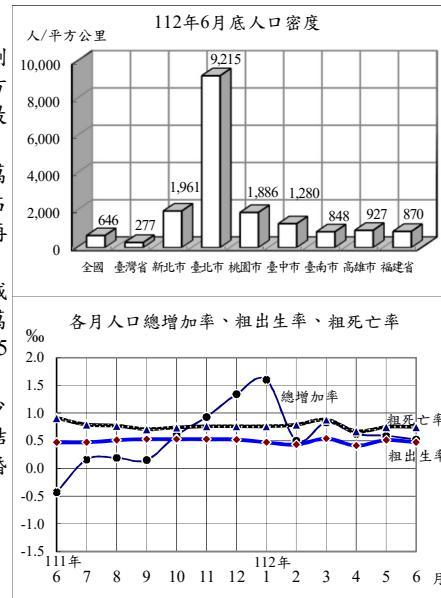

戶籍登記

年(月)別	戶數 ①	人口數 ①	戶量(人/戶) ①	人口密度(人/平方公里) ①	動態登記			
					出生人數	死亡人數	結婚對數②	離婚(終止結婚)對數②
民國103年	8,382,699	23,433,753	2.80	647.47	210,383	163,929	149,287	53,190
民國104年	8,468,978	23,492,074	2.77	649.01	213,598	163,858	154,346	53,459
民國105年	8,561,383	23,539,816	2.75	650.32	208,440	172,405	147,861	53,837
民國106年	8,649,000	23,571,227	2.73	651.19	193,844	171,242	138,034	54,412
民國107年	8,734,477	23,588,932	2.70	651.68	181,601	172,784	135,403	54,443
民國108年	8,832,745	23,603,121	2.67	652.07	177,767	176,296	134,524	54,473
民國109年	8,933,814	23,561,236	2.64	650.92	165,249	173,156	121,702	51,680
民國110年	9,006,580	23,375,314	2.60	645.78	153,820	183,732	114,606	47,887
民國111年	9,089,450	23,264,640	2.56	642.72	138,986	207,230	124,997	50,609
民國112年	9,167,221	23,373,283	2.55	645.72	66,028	107,365	63,425	25,825
民國112年6月	9,167,221	23,373,283	2.55	645.72	11,009	17,415	9,755	4,505

附註：①係指年(月)底數；②包含同性登記之資料。

三、合作事業及人民團體

112年6月底合作事業社(場)數3,840個，較111年底減少0.83%；合作事業社(場)員數計有個人社員173萬385人及法人社員4,493個，分別較111年底減少1.77%及1.94%。

112年6月底全國性人民團體計有2萬3,738個，以社會團體2萬3,280個占98.07%為最多，職業團體378個占1.59%次之，政治團體80個占0.34%居第3。

社會團體中以學術文化團體5,776個最多，社會服務及慈善團體5,443個次之，經濟業務團體4,124個居第3，3者合計占65.91%；職業團體中包含商業團體164個、工業團體157個及自由職業團體57個；政治團體則為政黨80個。

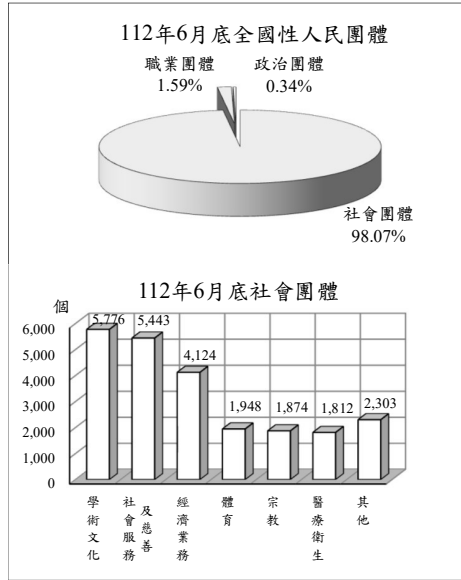

合作事業及人民團體

年(月)底別	合作事業			全國性人民團體 (個)					
	社(場)數 (個)	個人社員 (人)	法人社員 (個)	政治團體	職業團體	社會團體			
						學術文化團體	社會服務及慈善團體	經濟業務團體	其他社會團體
民國103年底	4,460	2,345,235	5,441	305	332	2,639	2,643	2,373	4,708
民國104年底	4,324	2,211,438	5,346	334	340	3,405	3,071	2,630	5,265
民國105年底	4,260	2,130,344	4,994	353	350	3,719	3,324	2,883	5,613
民國106年底	4,111	2,081,936	4,976	378	354	3,881	3,492	3,035	5,869
民國107年底	4,004	1,999,715	5,096	339	359	4,295	3,887	3,379	6,331
民國108年底	3,867	1,970,339	4,746	336	366	4,690	4,240	3,684	6,825
民國109年底	3,937	1,851,860	4,723	127	369	5,040	4,669	3,894	7,233
民國110年底	3,885	1,870,374	4,729	112	371	5,347	5,002	4,041	7,584
民國111年底	3,872	1,761,607	4,582	82	375	5,636	5,269	4,078	7,795
民國112年6月底	3,840	1,730,385	4,493	80	378	5,776	5,443	4,124	7,937

四、土地、建物登記

112年6月受理各項土地登記28萬4,942筆、面積1億4,685萬平方公尺，分別較上月減少8.76%及12.87%；其中標示變更登記2萬4,102筆、面積3,203萬平方公尺，所有權第一次登記160筆、面積20萬平方公尺，所有權移轉登記11萬7,222筆、面積6,998萬平方公尺，他項權利登記14萬3,458筆、面積4,463萬平方公尺。

112年6月受理各項建物登記16萬113棟、面積2,303萬平方公尺，分別較上月減少6.91%及7.50%；其中標示變更登記8,069棟、面積237萬平方公尺，所有權第一次登記1萬3,634棟、面積290萬平方公尺，所有權移轉登記4萬831棟、面積443萬平方公尺，他項權利登記9萬7,579棟、面積1,333萬平方公尺。

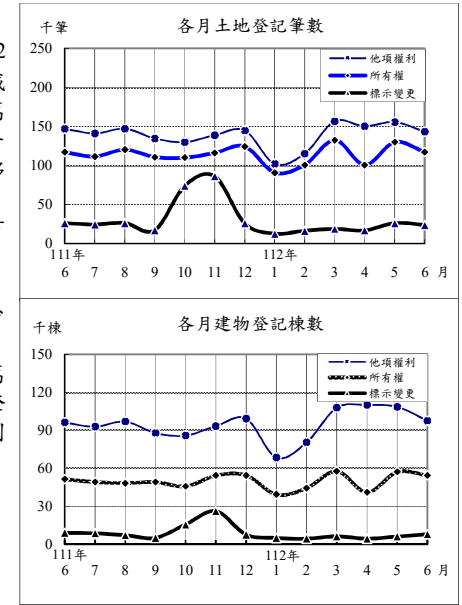

土地、建物登記概況

年(月)別	土地登記 (筆)				建物登記 (棟)			
	標示變更登記	所有權登記		他項權利登記	標示變更登記	所有權登記		他項權利登記
		第一次登記	移轉登記			第一次登記	移轉登記	
民國103年	502,127	11,872	1,364,589	1,684,704	176,427	115,865	457,911	1,120,365
民國104年	480,367	13,413	1,392,421	1,531,152	218,780	126,742	438,047	1,051,595
民國105年	431,646	13,131	1,129,131	1,446,163	168,271	122,307	378,661	1,031,160
民國106年	431,428	10,913	1,180,807	1,503,681	176,322	110,419	405,806	1,060,117
民國107年	465,330	10,863	1,208,337	1,595,620	152,665	116,589	418,546	1,131,387
民國108年	409,334	10,267	1,258,113	1,610,634	151,588	119,459	456,234	1,105,479
民國109年	478,592	8,796	1,594,812	1,725,745	292,929	117,363	474,579	1,138,981
民國110年	469,421	6,882	1,498,393	1,708,082	137,271	125,779	501,807	1,118,503
民國111年	394,452	8,772	1,396,941	1,714,812	116,718	130,922	481,959	1,127,748
民國112年	116,645	956	671,780	823,577	34,755	64,664	229,551	573,060
民國112年6月	24,102	160	117,222	143,458	8,069	13,634	40,831	97,579

五、治安維護

112年6月警察機關處理刑事案件(包括補報數)總計2萬1,834件,較上月減少14.06%;其中竊盜占14.51%,暴力犯罪占0.17%,其他占85.32%;暴力犯罪中以強盜搶奪占43.24%為最多。刑事案件若不含補報數,當期發生件數6,012件,較上月減少4.11%

112年6月嫌疑犯人數2萬4,136人,較上月減少9.92%;其中12歲~未滿18歲之少年嫌疑犯854人占3.54%,較上月減少13.03%。

112年6月警察機關處理違反社會秩序維護法案件總計566件、994人,分別較上月減少0.88%及8.30%。

112年6月集會遊行226件,較上月減少17.52%,其中未申請107件占47.35%。

112年6月查獲經濟案件962件,較上月減少11.74%;其中侵害智慧財產權248件最多,違反金融95件次之。

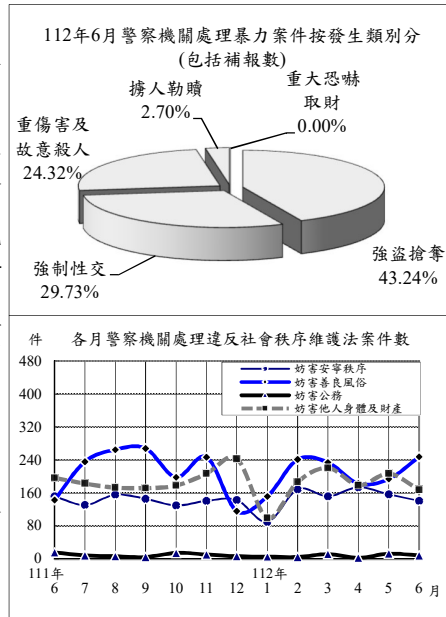

治安維護

年(月)別	刑事案件				違反社會秩序維護法		集會遊行件數(件)	查獲經濟案件(件)
	發生件數(含補報數)(件)	發生件數(當期)(件)	嫌疑犯(人)		件數	人數		
			少年	其他				
民國103年	306,300	266,454	261,603	10,969	6,324	13,049	14,751	8,310
民國104年	297,800	257,047	269,296	11,002	5,237	13,709	5,786	8,428
民國105年	294,831	254,849	272,817	9,775	4,841	11,536	4,967	7,203
民國106年	293,453	252,925	287,294	10,499	4,919	12,031	3,908	7,020
民國107年	284,538	239,304	291,621	8,893	5,375	12,416	27,134	6,900
民國108年	268,349	223,567	277,664	9,441	7,149	16,048	7,288	7,748
民國109年	259,713	214,066	281,811	10,226	7,230	14,763	5,389	11,157
民國110年	243,082	195,727	265,221	9,627	7,025	12,913	5,426	10,255
民國111年	265,518	210,960	291,891	9,554	7,045	12,909	34,870	13,850
民國112年	132,008	85,454	144,694	5,131	3,245	6,525	1,476	6,030
民國112年6月	21,834	6,012	24,136	854	566	994	226	962

說明：發生件數(當期)不含逾月補報數，年累計則含當年逾月補報數，故各月加總不等於年累計數。

六、移民

112年6月入國(境)156萬5千人次,較上月增加15.16%;其中有戶籍國民占67.43%,外國人占24.35%,香港澳門居民占7.13%,大陸地區人民占0.92%,無戶籍國民占0.16%;15至64歲者占83.07%。

112年6月出國(境)165萬7千人次,較上月增加18.18%;其中有戶籍國民占68.27%,外國人占23.77%,香港澳門居民占6.81%,大陸地區人民占1.06%,無戶籍國民占0.09%;15至64歲者占82.40%。

112年6月底合法居留外僑80萬8千人,較上月底減少1.70%;年滿15歲以上居留外僑之中,經濟活動以外籍移工64萬3,345人占80.20%最多,非勞動力7萬5,576人占9.42%次之。

112年6月查處違法外來人口6,643人,較上月增加33.02%;其中以具違法行為事實之逾期(含非法入境、漏(跳)船船員及尚未入境之違法外來人口)4,194人最多,單純逾期2,303人次之。

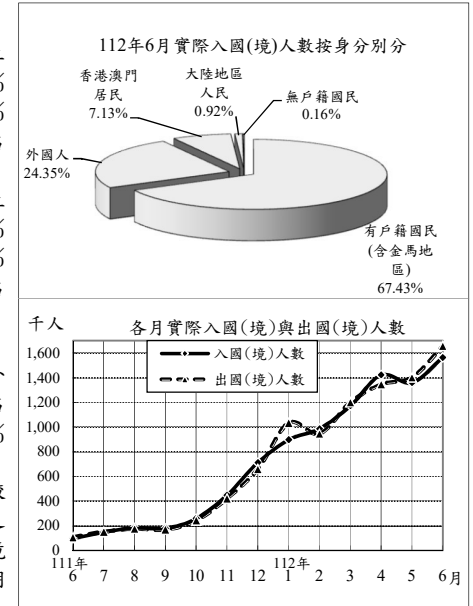

入出國(境)及移民概況

年(月)別	實際入國(境)人數(千人次)			實際出國(境)人數(千人次)			合法居留外僑(人)①	查處違法外來人口(人)
	有戶籍國民	外國人	香港澳門居民	有戶籍國民	外國人	香港澳門居民		
民國103年	21,707	11,797	4,687	21,615	11,845	4,592	629,633	25,639
民國104年	23,601	13,161	4,883	23,542	13,183	4,819	637,843	30,582
民國105年	25,228	14,538	5,703	25,217	14,589	5,635	671,375	33,326
民國106年	26,397	15,657	6,453	26,307	15,655	6,384	717,736	35,760
民國107年	27,623	16,557	6,846	27,640	16,645	6,780	758,583	36,548
民國108年	29,033	17,169	7,518	28,940	17,101	7,476	785,341	47,438
民國109年	3,981	2,603	1,096	3,895	2,336	1,229	797,122	32,715
民國110年	480	339	112	544	360	158	752,900	32,421
民國111年	2,308	1,412	831	2,245	1,483	708	796,696	32,456
民國112年	7,403	4,714	2,193	7,586	4,925	2,178	808,300	26,850
民國112年6月	1,565	1,055	381	1,657	1,131	394	808,300	6,643

附註：①係指年(月)底數。

說明：因COVID-19疫情影響，入出境人數109-111年較往年下降；惟111年10月起逐步解除入出境隔離措施，人數逐漸回升。

七、消防與緊急救護

112年6月火災事故890次，較上月減少20.54%；原因以電器設備234次占26.29%最多，燃燒雜草、垃圾185次占20.79%次之。

112年6月火災事故死亡14人、受傷30人；死傷原因以有害氣體19人較多、火焰灼傷17人居次。被毀損房屋288間；被毀損車輛124輛，其中小型車65輛最多，機車21輛次之；財物損失估計2,241萬元，較上月減少25.47%。

112年6月火災事故出動人員3萬7,671人次，較上月減少5.76%；救出人數67人，較上月減少68.25%。

112年6月消防單位受理救護案件救護出動11萬4,696次，較上月增加2.60%。急救送醫9萬629人次，較上月增加3.29%；其中急病3萬8,033人次占41.97%最多，車禍受傷2萬5,393人次占28.02%居次。

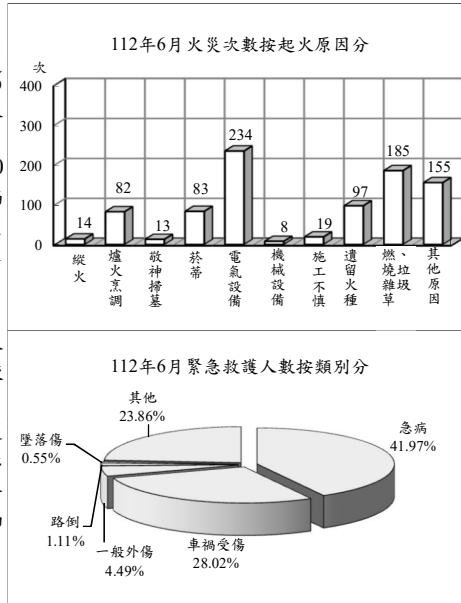

消防與緊急救護

年(月)別	火災事故								急救送醫人次
	發生次數(次)	出動人次(人次)	救出人數(人)	死亡人數(人)	受傷人數(人)	被毀損房屋數(間)	被毀損車輛數(輛)	財物損失估值(百萬元)	
民國103年	1,417	511,977	533	124	244	1,263	658	436	878,849
民國104年	1,704	587,599	569	117	733	1,477	802	531	891,562
民國105年	1,856	476,666	494	169	261	1,568	836	459	906,603
民國106年	30,464	571,358	968	178	302	5,614	2,060	691	891,508
民國107年	27,922	563,457	1,390	173	290	5,302	1,920	596	897,081
民國108年	22,866	541,241	1,743	150	478	4,339	1,796	1,442	905,951
民國109年	22,248	572,241	1,536	161	464	4,011	2,095	641	891,117
民國110年	21,684	601,155	1,997	192	304	4,206	2,229	356	881,766
民國111年	15,890	520,347	2,197	152	194	3,891	1,909	428	1,034,185
民國112年	10,768	303,423	1,021	101	132	1,859	960	278	516,232
民國112年6月	890	37,671	67	14	30	288	124	22	90,629

說明：火災次數106年以前依據「火災成災標準及認定標準」公布，106年起變更統計範圍，將火災次數細分為A1、A2及A3類，其中A1類係指造成人員死亡之火災案件；A2類指造成人員受傷、涉及糾紛、縱火案件或起火原因待查之火災案件；A3類指非屬A1、A2類，由分隊填具「火災案件搶救出動紀錄表」完成者。106年前後由於統計範圍不同，不宜作比較。

八、營建管理

112年6月核發建造執照1,629件、總樓地板面積314萬4,058平方公尺，分別較上月減少9.10%及0.04%；其中以住宅用面積196萬643平方公尺占62.36%為最多，工業、倉儲類面積41萬5,629平方公尺占13.22%居次；按構造別分，以混凝土構造面積215萬2,253平方公尺占68.45%最多。

112年6月核發拆除執照220件、總樓地板面積21萬3,943平方公尺，分別較上月減少3.51%及增加8.40%。

112年6月核發使用執照1,654件、總樓地板面積243萬5,572平方公尺，分別較上月減少21.39%及21.31%；其中以住宅用面積138萬9,448平方公尺占57.05%為最多，工業、倉儲類52萬7,958平方公尺占21.68%居次；按構造別分，以混凝土構造面積182萬2,948平方公尺占74.85%最多。

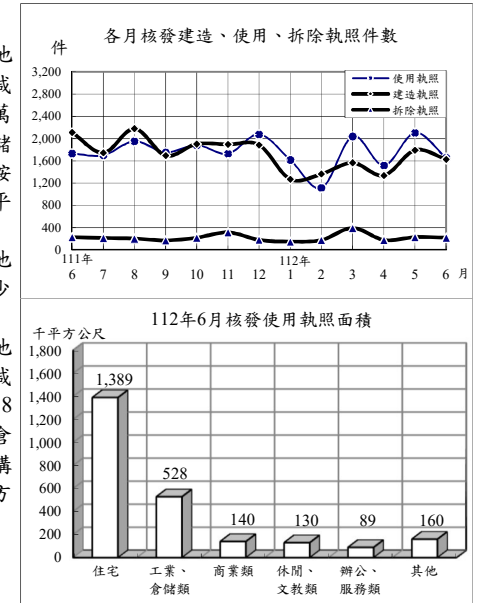

營建管理

年(月)別	建造執照			拆除執照		使用執照		
	核發件數(件)	總樓地板面積(千平方公尺)	住宅面積(千平方公尺)	核發件數(件)	總樓地板面積(千平方公尺)	核發件數(件)	總樓地板面積(千平方公尺)	住宅面積(千平方公尺)
民國104年	27,643	32,596	18,233	2,392	1,771	28,837	32,868	18,982
民國105年	22,511	26,235	13,264	2,379	1,844	23,552	29,988	17,646
民國106年	25,035	29,884	15,252	2,403	2,035	22,506	28,818	15,463
民國107年	27,344	33,984	18,677	2,496	2,158	22,860	28,366	16,452
民國108年	27,143	36,928	21,950	2,550	2,228	22,026	26,489	14,787
民國109年	25,980	41,521	23,195	2,765	2,520	22,370	28,247	15,466
民國110年	26,089	43,425	24,874	2,793	2,580	22,486	28,023	15,620
民國111年	23,257	45,827	25,187	2,576	2,206	21,146	28,714	16,607
民國112年	8,955	18,600	9,557	1,341	1,290	10,040	14,499	7,596
民國112年6月	1,629	3,144	1,961	220	214	1,654	2,436	1,389

統計表

STATISTICAL TABLES

- *表列數字無論總數與細數均由電腦整理，其尾數採四捨五入法計列，故細數之和與總數未必一致。
- *表列一一二年資料，靜態欄為一一二年六月(季報為一一二年第二季)底數，動態欄為至一一二年六月(季報為至一一二年第二季)累計數。
- *表列人口成長率、性比例、戶量、人口密度、粗出生率、粗死亡率、粗結婚率、粗離婚率、刑案發生率、犯罪人口率、破獲率、少年嫌疑犯比率、消防安全檢查合格率、大陸地區配偶申請來臺團聚面談不予通過比率之「較上月(期)增減」與「較上年同月(期)增減」為增減數。
- *表內福建省係指金門縣及連江縣。
- *表列縣 C. 為County之簡寫。
- *一〇三年十二月二十五日桃園縣升格桃園市，區域別自一〇四年一月資料起配合調整。
- *警政類道路交通事故A1、A2類統計，自一一一年四月起不再公布月資料，僅公布年資料，爰刪除警政月報「機動車輛數、道路交通事故原因及損傷」、「道路交通事故按車種及道路類別分」2表。

表1. 內政統計指標

年(月)別 Year(Month)	戶 政						
	戶數 (千戶) (1) Households (1,000H.)	總人數 (千人) (1) Population (1,000 Persons)	人口 成長率 (1) Rate of Growth (o/oo)	性比例 (女=100) (1) Sex Ratio (Female =100)	戶量 (人/戶) (1) Mean Size of Households (Persons/ Household)	人口密度 (人/平方 公里) (1) Population Density (Persons per km ²)	粗出生 率 Crude Birth Rate (o/oo)
一〇三年 2014	8,383	23,434	2.58	99.68	2.80	647.47	8.99
一〇四年 2015	8,469	23,492	2.49	99.42	2.77	649.00	9.10
一〇五年 2016	8,561	23,540	2.03	99.14	2.75	650.32	8.86
一〇六年 2017	8,649	23,571	1.33	98.89	2.73	651.19	8.23
一〇七年 2018	8,734	23,589	0.75	98.63	2.70	651.68	7.70
一〇八年 2019	8,833	23,603	0.60	98.38	2.67	652.07	7.53
一〇九年 2020	8,934	23,561	-1.77	98.20	2.64	650.92	7.01
一一〇年 2021	9,007	23,375	-7.89	98.15	2.60	645.78	6.55
一一一年 2022	9,089	23,265	-4.73	97.74	2.56	642.72	5.96
六月 June	9,015	23,186	-0.43	97.98	2.57	640.56	0.47
七月 July	9,026	23,190	0.16	97.95	2.57	640.66	0.47
八月 Aug.	9,043	23,195	0.19	97.92	2.56	640.79	0.51
九月 Sept.	9,063	23,198	0.15	97.90	2.56	640.88	0.53
十月 Oct.	9,068	23,212	0.60	97.85	2.56	641.27	0.53
十一月 Nov.	9,077	23,234	0.93	97.80	2.56	641.86	0.53
十二月 Dec.	9,089	23,265	1.34	97.74	2.56	642.72	0.52
一一二年 2023	9,167	23,373	4.67	97.53	2.55	645.72	2.83
一月 Jan.	9,099	23,302	1.60	97.72	2.56	643.75	0.47
二月 Feb.	9,114	23,314	0.50	97.68	2.56	644.07	0.43
三月 Mar.	9,129	23,333	0.83	97.64	2.56	644.61	0.54
四月 Apr.	9,139	23,347	0.62	97.61	2.55	645.01	0.41
五月 May	9,154	23,361	0.59	97.57	2.55	645.39	0.51
六月 June	9,167	23,373	0.52	97.53	2.55	645.72	0.47
較上月增減(%) VS. with Last Month	0.14	0.05	-0.07	-0.04	-0.00	0.34	-0.03
較上年同月增減(%) VS. with Last Year	1.69	0.81	0.95	-0.45	-0.02	5.17	-0.00

說 明：(1)係指年(月)底數。

TABLE 1. STATISTICAL INDICATORS OF INTERIOR

Population Affairs			民 政 Civil Affairs			
粗死亡率 Crude Death Rate (o/oo)	粗結婚率 Crude Marriage Rate (o/oo)	粗離婚率 Crude Divorce Rate (o/oo)	鄉鎮 市區數 (1) Town- ships, Cities & Districts	村里數 (1) Villages	政黨數 (1) Political Parties	全國性 政治 團體數 (1) National Political Associations
7.00	6.38	2.27	368	7,851	259	46
6.98	6.58	2.28	368	7,851	287	47
7.33	6.29	2.29	368	7,851	305	48
7.27	5.86	2.31	368	7,851	328	50
7.33	5.74	2.31	368	7,760	290	49
7.47	5.70	2.31	368	7,760	291	45
7.34	5.16	2.19	368	7,760	127	—
7.83	4.88	2.04	368	7,734	112	—
8.89	5.36	2.17	368	7,748	82	—
0.91	0.39	0.18	368	7,747	80	—
0.79	0.40	0.19	368	7,748	80	—
0.77	0.19	0.21	368	7,748	79	—
0.71	0.50	0.19	368	7,748	80	—
0.74	0.43	0.18	368	7,748	81	—
0.76	0.65	0.18	368	7,748	81	—
0.76	0.57	0.19	368	7,748	82	—
4.60	2.72	1.11	368	7,748	80	—
0.76	0.45	0.14	368	7,748	79	—
0.79	0.47	0.17	368	7,748	79	—
0.88	0.51	0.23	368	7,748	80	—
0.67	0.28	0.17	368	7,748	80	—
0.75	0.60	0.20	368	7,748	80	—
0.75	0.42	0.19	368	7,748	80	—
-0.01	-0.18	-0.01	—	—	0.00	--
-0.16	0.03	0.01	—	0.01	0.00	--

Note : (1)The data refers to End of Year(Month).

表1. 內政統計指標(續1)

年(月)別 Year(Month)	合作事業及人民團體 Cooperative and Civil Associations				
	合作事業社(場)數 (1) No. of Cooperatives	合作事業社(場)員數 (1) No. of Cooperative Members		全國性職業團體數 (1) National Occupational Associations	全國性社會團體數 (1) National Social Associations
		個人社員(人) Individual Member (Persons)	法人社員(個) No. of Legal Persons		
一〇三年 2014	4,460	2,345,235	5,441	332	12,363
一〇四年 2015	4,324	2,211,438	5,346	340	14,371
一〇五年 2016	4,260	2,130,344	4,994	350	15,539
一〇六年 2017	4,111	2,081,936	4,976	354	16,277
一〇七年 2018	4,004	1,999,715	5,096	359	17,892
一〇八年 2019	3,867	1,970,339	4,746	366	19,439
一〇九年 2020	3,937	1,851,860	4,723	369	20,836
一一〇年 2021	3,885	1,870,374	4,729	371	21,974
一一一年 2022	3,872	1,761,607	4,582	375	22,261
六月 June	3,853	1,768,856	4,617	375	22,261
七月 July					
八月 Aug.					
九月 Sept.					
十月 Oct.					
十一月 Nov.					
十二月 Dec.	3,872	1,761,607	4,582	375	22,778
一一二年 2023	3,840	1,730,385	4,493	378	23,280
一月 Jan.					
二月 Feb.					
三月 Mar.					
四月 Apr.					
五月 May					
六月 June	3,840	1,730,385	4,493	378	23,280
較上月增減(%) VS. with Last Month	-0.83	-1.77	-1.94	0.80	2.20
較上年同月增減(%) VS. with Last Year	-0.34	-2.17	-2.69	0.80	4.58

TABLE 1. STATISTICAL INDICATORS OF INTERIOR (CONT. 1)

地政 Land Administration				消防 Fire		
土地所有權第一次登記(筆) Initial Land Ownership Registration (Plots)	土地標示變更、移轉、他項權利筆數(千筆) Change, Transfer & Others of Land (1,000 Plots)	建物第一次登記(千棟) Initial Building Registration (1,000 Buildings)	建物標示變更、移轉、他項權利棟數(千棟) Change, Transfer & Others of Buildings (1,000 Buildings)	消防安全查察列管數(家) (1) Supervision of Safety Installation (Houses)	消防安全檢查件次(件次) Inspection of Safety Installation (Cases)	消防安全檢查合格率(%) Qualified Cases of Inspection of Safety Installation
11,872	3,551	116	1,755	189,296	325,367	86.03
13,413	3,404	127	1,708	211,200	317,309	85.29
13,131	3,007	122	1,578	212,618	294,264	85.65
10,913	3,116	110	1,642	217,989	298,220	86.90
10,863	3,269	117	1,703	225,836	290,527	88.28
10,267	3,278	119	1,713	231,039	313,890	86.56
8,796	3,799	117	1,906	240,209	313,959	86.65
6,882	3,676	126	1,758	245,498	267,624	87.59
8,772	3,506	131	1,726	258,301	286,220	87.15
117	290	11	146	251,619	22,174	87.71
119	277	12	139	252,157	31,266	91.34
119	294	8	144	253,922	22,998	89.90
441	262	12	130	255,228	19,340	88.35
1,685	313	9	138	256,442	22,246	82.10
3,069	338	16	158	258,216	30,847	86.85
1,043	294	11	150	258,301	33,459	86.68
956	1,612	65	837	264,379	114,500	87.24
204	206	10	103	259,046	16,953	87.19
148	233	9	120	259,881	17,569	84.96
109	308	11	160	261,490	21,339	87.24
86	268	8	147	262,329	17,103	88.14
249	312	12	160	261,900	20,298	86.93
160	285	14	146	264,379	21,238	88.74
-35.74	-8.74	9.83	-8.21	0.95	4.63	1.81
36.75	-1.96	25.37	0.37	5.07	-4.22	1.03

表1. 內政統計指標(續2完)

年(月)別 Year(Month)	Fire Fighting				移民 Immigration			
	火災發生 次數 (次) No. of Fires (Times)	火災被 毀損房屋 (間) Burn-out & Damaged Houses (Houses)	火災 死傷人數 (人) Death & Injured Casualties (Persons)	消防急救 送醫人次 (人次) Persons Rescued in Emergency (Person- Times)	出境人數 (千人次) Exit Persons (1,000 Person- Times)	合法居留 外僑人數 (千人) (1) Foreign Residents (1,000 Persons)	刑案 發生件數 (千件) Offenses Known to Police (1,000 Cases)	刑案 發生件數 (當期) (千件) Offenses Known to Police in the Current Period (1,000 Cases)
一〇三年 2014	1,417	1,263	368	878,849	21,615	629.6	306.3	266.5
一〇四年 2015	1,704	1,477	850	891,562	23,542	637.8	297.8	257.0
一〇五年 2016	1,856	1,568	430	906,603	25,217	671.4	294.8	254.8
一〇六年 2017	30,464	5,614	480	891,508	26,307	717.7	293.5	252.9
一〇七年 2018	27,922	5,302	463	897,081	27,640	758.6	284.5	239.3
一〇八年 2019	22,866	4,339	628	905,951	28,940	785.3	268.3	223.6
一〇九年 2020	22,248	4,011	625	891,117	3,895	797.1	259.7	214.1
一一〇年 2021	21,684	4,206	496	881,766	544	752.9	243.1	195.7
一一一年 2022	15,890	3,891	346	1,034,185	2,245	796.7	265.5	211.0
六月 June	975	325	44	91,297	107	746.7	19.6	5.6
七月 July	1,312	328	24	88,176	152	747.6	24.7	7.1
八月 Aug.	1,271	315	24	84,344	176	765.8	23.9	6.7
九月 Sept.	1,116	303	29	87,475	169	783.7	21.0	5.7
十月 Oct.	1,340	302	27	92,319	243	796.0	22.7	6.5
十一月 Nov.	1,117	245	27	85,616	421	805.1	23.4	6.4
十二月 Dec.	1,524	323	46	91,522	661	796.7	23.3	5.8
一一二年 2023	10,768	1,859	233	516,232	7,586	808.3	132.0	85.5
一月 Jan.	2,153	400	45	92,390	1,034	764.4	19.2	6.0
二月 Feb.	2,012	264	25	81,102	946	807.7	20.1	5.8
三月 Mar.	2,905	307	35	85,105	1,201	809.4	23.8	6.6
四月 Apr.	1,688	307	63	79,265	1,346	812.6	21.7	6.4
五月 May	1,120	293	21	87,741	1,402	822.3	25.4	6.3
六月 June	890	288	44	90,629	1,657	808.3	21.8	6.0
較上月增減(%) VS. with Last Month	-20.54	-1.71	109.52	3.29	18.18	-1.70	-14.06	-4.11
較上年同月增減(%) VS. with Last Year	-8.72	-11.38	0.00	-0.73	1,443.26	8.25	11.53	6.46

說明：「刑案發生件數(當期)」不含逾月補報數，年累計則含當年逾月補報數，故各月加總不等於年累計數。

TABLE 1. STATISTICAL INDICATORS OF INTERIOR (END)

警政 Police Administration				營建 Construction & Planning		
破獲嫌疑 犯人數 (千人) Offenders Cleared (1,000 Persons)	少年 嫌疑犯 人數 (千人) Juvenile Offenders (1,000 Persons)	處理 集會遊行 (件) No. of Assembly and Parade (Cases)	處理 經濟案件 (件) Economic Frauds (Cases)	核發建築 物建造執 照件數 (件) Construction License (Cases)	核發建築 物使用執 照件數 (件) Usage License (Cases)	核發建築 物拆除執 照件數 (件) Demolition License (Cases)
261.6	11.0	14,751	8,310	31,994	28,806	2,668
269.3	11.0	5,786	8,428	27,643	28,837	2,392
272.8	9.8	4,967	7,203	22,511	23,552	2,379
287.3	10.5	3,908	7,020	25,035	22,506	2,403
291.6	8.9	27,134	6,900	27,344	22,860	2,496
277.7	9.4	7,288	7,748	27,143	22,026	2,550
281.8	10.2	5,389	11,157	25,980	22,370	2,765
265.2	9.6	5,426	10,255	26,089	22,486	2,793
291.9	9.6	34,872	13,850	23,257	21,146	2,576
21.9	0.7	215	961	2,109	1,733	229
25.8	0.9	310	1,271	1,743	1,699	214
26.7	1.0	473	1,345	2,178	1,951	204
23.2	0.7	1,225	1,048	1,695	1,752	169
25.5	0.8	6,176	1,096	1,904	1,881	217
26.7	0.7	24,792	1,436	1,894	1,729	315
25.9	0.8	296	1,092	1,883	2,076	179
144.7	5.1	1,476	6,030	8,955	10,040	1,341
21.8	0.8	194	832	1,270	1,614	147
22.5	0.8	213	1,091	1,363	1,112	176
24.9	0.9	291	1,137	1,564	2,039	392
24.5	0.8	278	918	1,337	1,517	178
26.8	1.0	274	1,090	1,792	2,104	228
24.1	0.9	226	962	1,629	1,654	220
-9.92	-13.03	-17.52	-11.74	-9.10	-21.39	-3.51
10.41	28.04	5.12	0.10	-22.76	-4.56	-3.93

Note: "Offenses Known to the Police in the Current Period" do not include the number of overdue reported cases in the previous months. Annual accumulation data for each year includes the number of overdue reported cases in the given year, the sum of each month does not equal to the annual accumulation.

表2. 村里鄰戶數暨現住人口－按月別分

年(月)底別	土地面積 (平方公里)	鄉鎮市區數	村里數	編組鄰數	戶數
End of Year (Month)	Area (Km ²)	Townships, Cities & Districts	Villages	Organized Neighbor- hoods	Households
一〇三年 2014	36,192.8155	368	7,851	148,640	8,382,699
一〇四年 2015	36,197.0669	368	7,851	148,400	8,468,978
一〇五年 2016	36,197.0669	368	7,851	148,234	8,561,383
一〇六年 2017	36,197.0669	368	7,851	148,391	8,649,000
一〇七年 2018	36,197.0669	368	7,760	143,574	8,734,477
一〇八年 2019	36,197.0669	368	7,760	143,647	8,832,745
一〇九年 2020	36,197.0669	368	7,760	143,747	8,933,814
一一〇年 2021	36,197.0669	368	7,734	143,204	9,006,580
一一一年 2022	36,197.0669	368	7,748	143,349	9,089,450
六月 June	36,197.0669	368	7,747	143,316	9,014,700
七月 July	36,197.0669	368	7,748	143,339	9,026,456
八月 Aug.	36,197.0669	368	7,748	143,342	9,042,909
九月 Sept.	36,197.0669	368	7,748	143,342	9,062,527
十月 Oct.	36,197.0669	368	7,748	143,342	9,068,488
十一月 Nov.	36,197.0669	368	7,748	143,342	9,077,086
十二月 Dec.	36,197.0669	368	7,748	143,349	9,089,450
一一二年 2023	36,197.0669	368	7,748	143,393	9,167,221
一月 Jan.	36,197.0669	368	7,748	143,290	9,099,394
二月 Feb.	36,197.0669	368	7,748	143,295	9,113,845
三月 Mar.	36,197.0669	368	7,748	143,311	9,128,914
四月 Apr.	36,197.0669	368	7,748	143,388	9,139,050
五月 May	36,197.0669	368	7,748	143,388	9,153,985
六月 June	36,197.0669	368	7,748	143,393	9,167,221
較上月增減(%) VS. with Last Month	—	—	—	0.00	0.14
較上年同月增減(%) VS. with Last Year	—	—	0.01	0.05	1.69

資料來源：本部戶政司。
 說明：1. 104年4月高雄港小港區因配合高雄港洲際貨櫃中心第二期工程計畫填築用地擴大，面積增加4,2365平方公里。
 2. 104年12月南沙太平島交通基礎整建工程竣工，增加面積0.0149平方公里。

TABLE 2. NUMBER OF VILLAGES, NEIGHBORHOODS, HOUSEHOLDS AND RESIDENT POPULATION - BY MONTH

人口數 (人)		Population (Persons)		性比例 (每百女子 所當男子數)	戶量 (人/戶)	人口密度 (人/平方公里)
合計	Total	男性	女性			
人數	增加率	Male	Female	Sex Ratio (Female=100)	Mean Size of Households (Persons/ Household)	Population Density (Persons per Km ²)
Persons	Increase Rate (o/oo)					
23,433,753	2.58	11,697,971	11,735,782	99.68	2.80	647.47
23,492,074	2.49	11,712,047	11,780,027	99.42	2.77	649.00
23,539,816	2.03	11,719,270	11,820,546	99.14	2.75	650.32
23,571,227	1.33	11,719,580	11,851,647	98.89	2.73	651.19
23,588,932	0.75	11,712,913	11,876,019	98.63	2.70	651.68
23,603,121	0.60	11,705,186	11,897,935	98.38	2.67	652.07
23,561,236	-1.77	11,673,765	11,887,471	98.20	2.64	650.92
23,375,314	-7.89	11,578,696	11,796,618	98.15	2.60	645.78
23,264,640	-4.73	11,499,136	11,765,504	97.74	2.56	642.72
23,186,278	-0.43	11,475,116	11,711,162	97.98	2.57	640.56
23,190,064	0.16	11,475,027	11,715,037	97.95	2.57	640.66
23,194,554	0.19	11,475,623	11,718,931	97.92	2.56	640.79
23,198,133	0.15	11,475,695	11,722,438	97.90	2.56	640.88
23,212,056	0.60	11,480,153	11,731,903	97.85	2.56	641.27
23,233,593	0.93	11,487,412	11,746,181	97.80	2.56	641.86
23,264,640	1.34	11,499,136	11,765,504	97.74	2.56	642.72
23,373,283	4.67	11,540,567	11,832,716	97.53	2.55	645.72
23,301,968	1.60	11,516,801	11,785,167	97.72	2.56	643.75
23,313,550	0.50	11,520,183	11,793,367	97.68	2.56	644.07
23,332,929	0.83	11,527,152	11,805,777	97.64	2.56	644.61
23,347,374	0.62	11,532,446	11,814,928	97.61	2.55	645.01
23,361,084	0.59	11,536,859	11,824,225	97.57	2.55	645.39
23,373,283	0.52	11,540,567	11,832,716	97.53	2.55	645.72
0.05	-0.07	0.03	0.07	-0.04	-0.00	0.34
0.81	0.95	0.57	1.04	-0.45	-0.02	5.17

Source : Dept. of Household Registration, MOI.
 Note : 1. The area of Kaohsiung increased 4,2365 square kilometers because the Siaogang District reclaimed land from the sea for the area expansion of the Intercontinental Container Terminal Project-Phase 2 in the Port of Kaohsiung in Apr. 2015.
 2. The area of Nansha Island has increased 0.0149 square kilometers because Taiping Island's transport infrastructure renovation project is completed in Dec., 2015.

表3. 村里鄰戶數暨現住人口－按區域別分

區域別 Locality	土地面積 (平方公里) Area (Km ²)	鄉鎮市區數 Townships, Cities & Districts	村里數 Villages	編組鄰數 Organized Neighborhoods	戶數 Households
一一二年六月底 End of June, 2023	36,197.0669	368	7,748	143,393	9,167,221
新北市 New Taipei City	2,052.5667	29	1,032	22,381	1,655,751
臺北市 Taipei City	271.7997	12	456	9,622	1,059,757
桃園市 Taoyuan City	1,220.9540	13	516	11,969	891,027
臺中市 Taichung City	2,214.8968	29	625	12,524	1,047,164
臺南市 Tainan City	2,191.6531	37	649	9,661	721,550
高雄市 Kaohsiung City	2,951.8524	38	890	17,342	1,144,005
臺灣省 Taiwan Prov.	25,110.0037	200	3,521	58,958	2,600,745
宜蘭縣 Yilan C.	2,143.6251	12	233	3,671	177,238
新竹縣 Hsinchu C.	1,427.5369	13	192	3,436	218,361
苗栗縣 Miaoli C.	1,820.3149	18	275	4,737	198,022
彰化縣 Changhua C.	1,074.3960	26	591	9,257	404,247
南投縣 Nantou C.	4,106.4360	13	263	4,220	180,196
雲林縣 Yunlin C.	1,290.8326	20	392	6,536	246,207
嘉義縣 Chiayi C.	1,903.6367	18	357	5,409	185,790
屏東縣 Pingtung C.	2,775.6003	33	443	7,187	296,396
臺東縣 Taitung C.	3,515.2526	16	139	2,395	84,425
花蓮縣 Hualien C.	4,628.5714	13	177	3,715	128,496
澎湖縣 Penghu C.	126.8641	6	96	1,407	42,807
基隆市 Keelung City	132.7589	7	157	3,332	158,167
新竹市 Hsinchu City	104.1526	3	122	2,230	177,461
嘉義市 Chiayi City	60.0256	2	84	1,426	102,932
福建省 Fuchien Prov.	180.4560	10	59	936	47,222
金門縣 Kinmen C.	151.6560	6	37	799	43,525
連江縣 Lienchiang C.	28.8000	4	22	137	3,697
東沙群島 Dongsha Islands	2.3800	—	—	—	—
南沙群島 Nansha Islands	0.5045	—	—	—	—

資料來源：本部戶政司。
說明：96年12月起，土地面積包含東沙群島東沙島及南沙群島太平島，由高雄市代管；其設籍人口截至112年6月底有3戶3人(男2人、女1人)，列於高雄市統計。

TABLE 3. NUMBER OF VILLAGES, NEIGHBORHOODS, HOUSEHOLDS AND RESIDENT POPULATION - BY LOCALITY

人口數 (人) Population (Persons)		性比例 (每百女子 所當男子數) Sex Ratio (Female=100)	戶量 (人/戶) Mean Size of Households (Persons/ Household)	人口密度 (人/平方公里) Population Density (Persons per Km ²)		
合計 Total	男性 Male				女性 Female	
人數 Persons	占總人口比率 Proportion of Persons (%)					
23,373,283	100.00	11,540,567	11,832,716	97.53	2.55	645.72
4,025,405	17.22	1,959,524	2,065,881	94.85	2.43	1,961.16
2,504,687	10.72	1,185,819	1,318,868	89.91	2.36	9,215.19
2,302,465	9.85	1,136,290	1,166,175	97.44	2.58	1,885.79
2,834,046	12.13	1,386,875	1,447,171	95.83	2.71	1,279.54
1,858,444	7.95	923,093	935,351	98.69	2.58	847.96
2,736,019	11.71	1,343,561	1,392,458	96.49	2.39	926.88
6,955,283	29.76	3,526,383	3,428,900	102.84	2.67	276.99
449,705	1.92	225,938	223,767	100.97	2.54	209.79
586,299	2.51	298,644	287,655	103.82	2.68	410.71
534,677	2.29	275,070	259,607	105.96	2.70	293.73
1,242,521	5.32	630,043	612,478	102.87	3.07	1,156.48
478,462	2.05	243,838	234,624	103.93	2.66	116.52
661,767	2.83	341,423	320,344	106.58	2.69	512.67
486,229	2.08	251,822	234,407	107.43	2.62	255.42
797,291	3.41	404,500	392,791	102.98	2.69	287.25
212,008	0.91	108,308	103,700	104.44	2.51	60.31
318,306	1.36	160,212	158,094	101.34	2.48	68.77
107,312	0.46	55,016	52,296	105.20	2.51	845.88
362,396	1.55	180,408	181,988	99.13	2.29	2,729.73
454,603	1.94	224,304	230,299	97.40	2.56	4,364.78
263,707	1.13	126,857	136,850	92.70	2.56	4,393.24
156,934	0.67	79,022	77,912	101.42	3.32	869.65
142,942	0.61	70,951	71,991	98.56	3.28	942.54
13,992	0.06	8,071	5,921	136.31	3.78	485.83
—	—	—	—	--	--	—
—	—	—	—	--	--	—

Source : Dept. of Household Registration, MOI.

Note : The total area has contained the area of Dongsha and Taiping Islands which are temporarily administered by Kaohsiung City since Dec., 2007, the area is not included in the area of Kaohsiung, 3 households and 2 males, 1 females (End of Jun., 2023) are included in Kaohsiung City.

表4. 現住人口動態登記—按月別分

單位：人

年(月)別 Year (Month)	出生 Births				死亡 Deaths			
	合計 Total		男性 Male	女性 Female	合計 Total		男性 Male	女性 Female
	出生數 No. of Births	粗出生率 Crude Birth Rate (o/oo)			死亡數 No. of Deaths	粗死亡率 Crude Death Rate (o/oo)		
一〇三年 2014	210,383	8.99	108,817	101,566	163,929	7.00	98,733	65,196
一〇四年 2015	213,598	9.10	111,041	102,557	163,858	6.98	98,580	65,278
一〇五年 2016	208,440	8.86	108,133	100,307	172,405	7.33	103,144	69,261
一〇六年 2017	193,844	8.23	100,477	93,367	171,242	7.27	101,555	69,687
一〇七年 2018	181,601	7.70	93,876	87,725	172,784	7.33	101,931	70,853
一〇八年 2019	177,767	7.53	92,237	85,530	176,296	7.47	103,720	72,576
一〇九年 2020	165,249	7.01	85,704	79,545	173,156	7.34	101,468	71,688
一一〇年 2021	153,820	6.55	79,513	74,307	183,732	7.83	106,877	76,855
一一一年 2022	138,986	5.96	72,097	66,889	207,230	8.89	119,920	87,310
六月 June	10,943	0.47	5,677	5,266	21,033	0.91	12,152	8,881
七月 July	10,950	0.47	5,813	5,137	18,215	0.79	10,505	7,710
八月 Aug.	11,902	0.51	6,218	5,684	17,830	0.77	10,333	7,497
九月 Sept.	12,217	0.53	6,322	5,895	16,505	0.71	9,540	6,965
十月 Oct.	12,242	0.53	6,345	5,897	17,099	0.74	9,820	7,279
十一月 Nov.	12,348	0.53	6,261	6,087	17,719	0.76	10,193	7,526
十二月 Dec.	12,178	0.52	6,265	5,913	17,685	0.76	10,194	7,491
一一二年 2023	66,028	2.83	34,160	31,868	107,365	4.60	62,150	45,215
一月 Jan.	10,948	0.47	5,639	5,309	17,770	0.76	10,267	7,503
二月 Feb.	10,113	0.43	5,203	4,910	18,506	0.79	10,749	7,757
三月 Mar.	12,506	0.54	6,481	6,025	20,572	0.88	12,001	8,571
四月 Apr.	9,643	0.41	4,989	4,654	15,572	0.67	8,963	6,609
五月 May	11,809	0.51	6,055	5,754	17,530	0.75	10,114	7,416
六月 June	11,009	0.47	5,793	5,216	17,415	0.75	10,056	7,359
較上月增減(%) VS. with Last Month	-6.77	-0.03	-4.33	-9.35	-0.66	-0.01	-0.57	-0.77
較上年同月增減(%) VS. with Last Year	0.60	-0.00	2.04	-0.95	-17.20	-0.16	-17.25	-17.14

資料來源：本部戶政司。

說明：1. 自108年5月24日起，結婚及離婚(終止結婚)對數包含相同性別登記之數據。
 2. 自然增加率=(出生人數-死亡人數)÷期中人口數×1,000。
 3. 社會增加率=(遷入人口數-遷出人口數)÷期中人口數×1,000。
 4. 總增加率=自然增加率+社會增加率。

TABLE 4. MOBILITY STATUS OF RESIDENT POPULATION - BY MONTH

Unit: Persons

自然增加 Natural Increase		社會增加 Social Increase		總增加 Total Increase		結 婚 Marriage		離婚/終止結婚 Divorce/Terminated Marriages	
增加數 No. of Increase	增加率 Increase Rate (o/oo)	增加數 No. of Increase	增加率 Increase Rate (o/oo)	增加數 No. of Increase	總增加率 Increase Rate (o/oo)	對數 (對) Couples	粗結 婚率 Crude Marriage Rate (o/oo)	對數 (對) Couples	粗離 婚率 Crude Divorce Rate (o/oo)
46,454	1.98	13,782	0.59	60,236	2.57	149,287	6.38	53,190	2.27
49,740	2.12	8,581	0.37	58,321	2.49	154,346	6.58	53,459	2.28
36,035	1.53	11,707	0.50	47,742	2.03	147,861	6.29	53,837	2.29
22,602	0.96	8,809	0.37	31,411	1.33	138,034	5.86	54,412	2.31
8,817	0.37	8,888	0.38	17,705	0.75	135,403	5.74	54,443	2.31
1,471	0.06	12,718	0.54	14,189	0.60	134,524	5.70	54,473	2.31
-7,907	-0.34	-33,978	-1.44	-41,885	-1.78	121,702	5.16	51,680	2.19
-29,912	-1.27	-156,010	-6.65	-185,922	-7.92	114,606	4.88	47,887	2.04
-68,244	-2.93	-42,430	-1.82	-110,674	-4.75	124,997	5.36	50,609	2.17
-10,090	-0.44	190	0.01	-9,900	-0.43	9,045	0.39	4,156	0.18
-7,265	-0.31	11,051	0.48	3,786	0.16	9,327	0.40	4,476	0.19
-5,928	-0.26	10,418	0.45	4,490	0.19	4,315	0.19	4,787	0.21
-4,288	-0.18	7,867	0.34	3,579	0.15	11,546	0.50	4,335	0.19
-4,857	-0.21	18,780	0.81	13,923	0.60	10,013	0.43	4,071	0.18
-5,371	-0.23	26,908	1.16	21,537	0.93	15,007	0.65	4,233	0.18
-5,507	-0.24	36,554	1.57	31,047	1.34	13,270	0.57	4,341	0.19
-41,337	-1.77	149,980	6.43	108,643	4.66	63,425	2.72	25,825	1.11
-6,822	-0.29	44,150	1.90	37,328	1.60	10,414	0.45	3,313	0.14
-8,393	-0.36	19,975	0.86	11,582	0.50	10,855	0.47	4,074	0.17
-8,066	-0.35	27,445	1.18	19,379	0.83	11,873	0.51	5,271	0.23
-5,929	-0.25	20,374	0.87	14,445	0.62	6,600	0.28	3,905	0.17
-5,721	-0.24	19,431	0.83	13,710	0.59	13,928	0.60	4,757	0.20
-6,406	-0.27	18,605	0.80	12,199	0.52	9,755	0.42	4,505	0.19
--	-0.03	-4.25	-0.04	-11.02	-0.06	-29.96	-0.18	-5.30	-0.01
--	0.16	9,692.11	0.79	--	0.95	7.85	0.03	8.40	0.01

Source: Dept. of Household Registration, MOI.

Note: The item of Marriage and Divorce/Terminated Marriages has included same-sex since 24, May 2019.

表4. 現住人口動態登記—按月別分(續)

單位：人

年(月)別 Year (Month)	出生人數按出生狀況 Births by Status								
	婚 生 Legitimate			非婚生—已認領 Illegitimate-Recognized			非婚生—未認領 Illegitimate-Unrecognized		
	合計 Total	男性 Male	女性 Female	合計 Total	男性 Male	女性 Female	合計 Total	男性 Male	女性 Female
一〇三年 2014	202,534	104,718	97,816	2,957	1,536	1,421	4,885	2,560	2,325
一〇四年 2015	205,540	106,764	98,776	2,949	1,561	1,388	5,101	2,713	2,388
一〇五年 2016	200,553	104,131	96,422	2,821	1,406	1,415	5,058	2,592	2,466
一〇六年 2017	186,425	96,723	89,702	2,584	1,324	1,260	4,827	2,426	2,401
一〇七年 2018	174,472	90,267	84,205	2,600	1,330	1,270	4,522	2,275	2,247
一〇八年 2019	170,843	88,610	82,233	2,475	1,315	1,160	4,446	2,312	2,134
一〇九年 2020	158,766	82,357	76,409	2,325	1,201	1,124	4,153	2,143	2,010
一一〇年 2021	147,916	76,412	71,504	2,335	1,228	1,107	3,566	1,871	1,695
一一一年 2022	133,393	69,197	64,196	2,300	1,227	1,073	3,293	1,673	1,620
六 月 June	10,506	5,460	5,046	190	93	97	247	124	123
七 月 July	10,494	5,580	4,914	190	101	89	266	132	134
八 月 Aug.	11,411	5,956	5,455	195	102	93	296	160	136
九 月 Sept.	11,759	6,092	5,667	158	88	70	300	142	158
十 月 Oct.	11,744	6,080	5,664	212	123	89	286	142	144
十一月 Nov.	11,843	5,992	5,851	235	134	101	270	135	135
十二月 Dec.	11,678	5,986	5,692	192	114	78	308	165	143
一一二年 2023	63,486	32,826	30,660	1,029	562	467	1,513	772	741
一 月 Jan.	10,510	5,402	5,108	161	85	76	277	152	125
二 月 Feb.	9,724	4,996	4,728	155	85	70	234	122	112
三 月 Mar.	12,050	6,258	5,792	195	103	92	261	120	141
四 月 Apr.	9,274	4,795	4,479	139	73	66	230	121	109
五 月 May	11,361	5,822	5,539	202	108	94	246	125	121
六 月 June	10,567	5,553	5,014	177	108	69	265	132	133
較上月增減(%) VS. with Last Month	-6.99	-4.62	-9.48	-12.38	—	-26.60	7.72	5.60	9.92
較上年同月增減(%) VS. with Last Year	0.58	1.70	-0.63	-6.84	16.13	-28.87	7.29	6.45	8.13

TABLE 4. MOBILITY STATUS OF RESIDENT POPULATION - BY MONTH (CONT.)

Unit : Persons

棄嬰或無依兒童 Abandoned or Helpless Child			本國人與外國人結婚人數 Married with Foreigners			本國人與外國人 離婚/終止結婚人數 Divorced/Terminated Marriages with Foreigners		
			合計 Total	男性 Male	女性 Female	合計 Total	男性 Male	女性 Female
7	3	4	8,715	5,372	3,343	4,592	3,832	760
8	3	5	9,533	6,161	3,372	4,579	3,849	730
8	4	4	10,546	6,949	3,597	4,487	3,752	735
8	4	4	12,147	8,274	3,873	4,706	3,927	779
7	4	3	12,392	8,398	3,994	4,579	3,839	740
3	—	3	12,887	8,688	4,199	4,484	3,721	763
5	3	2	7,378	4,421	2,957	3,711	3,161	550
3	2	1	5,261	2,836	2,425	3,404	2,805	599
—	—	—	8,580	4,897	3,683	3,712	2,969	743
—	—	—	651	377	274	311	245	66
—	—	—	689	406	283	337	274	63
—	—	—	724	434	290	367	293	74
—	—	—	889	565	324	303	237	66
—	—	—	892	531	361	340	265	75
—	—	—	1,158	672	486	305	238	67
—	—	—	1,125	647	478	335	248	87
—	—	—	6,689	3,944	2,745	1,981	1,564	417
—	—	—	1,030	513	517	206	160	46
—	—	—	1,094	621	473	305	244	61
—	—	—	1,283	786	497	417	326	91
—	—	—	989	613	376	329	269	60
—	—	—	1,214	751	463	348	271	77
—	—	—	1,079	660	419	376	294	82
--	--	--	-11.12	-12.12	-9.50	8.05	8.49	6.49
--	--	--	65.75	75.07	52.92	20.90	20.00	24.24

表5. 現住人口動態登記—按區域別分

單位：人

區域別 Locality	出生 Births				死亡 Deaths			
	合計 Total		男性 Male	女性 Female	合計 Total		男性 Male	女性 Female
	出生數 No. of Births	粗出生率 Crude Birth Rate (o/oo)			死亡數 No. of Deaths	粗死亡率 Crude Death Rate (o/oo)		
一二年六月 June, 2023	11,009	0.47	5,793	5,216	17,415	0.75	10,056	7,359
新北市 New Taipei City	1,491	0.37	740	751	2,560	0.64	1,494	1,066
臺北市 Taipei City	1,375	0.55	730	645	1,737	0.69	942	795
桃園市 Taoyuan City	1,453	0.63	782	671	1,330	0.58	769	561
臺中市 Taichung City	1,352	0.48	717	635	1,722	0.61	1,032	690
臺南市 Tainan City	746	0.40	365	381	1,601	0.86	909	692
高雄市 Kaohsiung City	1,243	0.45	672	571	2,205	0.81	1,226	979
臺灣省 Taiwan Prov.	3,265	0.47	1,734	1,531	6,171	0.89	3,624	2,547
宜蘭縣 Yilan C.	204	0.45	114	90	413	0.92	236	177
新竹縣 Hsinchu C.	322	0.55	176	146	378	0.65	224	154
苗栗縣 Miaoli C.	177	0.33	98	79	495	0.93	294	201
彰化縣 Changhua C.	801	0.64	424	377	1,073	0.86	622	451
南投縣 Nantou C.	185	0.39	100	85	463	0.97	285	178
雲林縣 Yunlin C.	267	0.40	148	119	678	1.02	400	278
嘉義縣 Chiayi C.	202	0.42	101	101	450	0.93	260	190
屏東縣 Pingtung C.	370	0.46	189	181	841	1.05	499	342
臺東縣 Taitung C.	117	0.55	74	43	231	1.09	134	97
花蓮縣 Hualien C.	142	0.45	65	77	279	0.88	185	94
澎湖縣 Penghu C.	58	0.54	26	32	110	1.02	67	43
基隆市 Keelung City	97	0.27	57	40	297	0.82	164	133
新竹市 Hsinchu City	221	0.49	110	111	257	0.57	132	125
嘉義市 Chiayi City	102	0.39	52	50	206	0.78	122	84
福建省 Fuchien Prov.	84	0.54	53	31	89	0.57	60	29
金門縣 Kinmen C.	75	0.52	47	28	82	0.57	55	27
連江縣 Lienchiang C.	9	0.64	6	3	7	0.50	5	2

資料來源：本部戶政司。

說明：結婚及離婚(終止結婚)對數包含相同性別登記之數據。

TABLE 5. MOBILITY STATUS OF RESIDENT POPULATION - BY LOCALITY

Unit: Persons

自然增加 Natural Increase		社會增加 Social Increase		總增加 Total Increase		結婚 Marriage		離婚/終止結婚 Divorce/Terminated Marriages	
增加數 No. of Increase	增加率 Increase Rate (o/oo)	增加數 No. of Increase	增加率 Increase Rate (o/oo)	增加數 No. of Increase	總增加率 Increase Rate (o/oo)	對數 (對) Couples	粗結 婚率 Crude Marriage Rate(o/oo)	對數 (對) Couples	粗離 婚率 Crude Divorce Rate(o/oo)
-6,406	-0.27	18,605	0.80	12,199	0.52	9,755	0.42	4,505	0.19
-1,069	-0.27	4,491	1.12	3,422	0.85	1,786	0.44	775	0.19
-362	-0.14	3,061	1.22	2,699	1.08	1,107	0.44	442	0.18
123	0.05	3,003	1.31	3,126	1.36	1,096	0.48	507	0.22
-370	-0.13	3,093	1.09	2,723	0.96	1,291	0.46	580	0.20
-855	-0.46	1,207	0.65	352	0.19	712	0.38	319	0.17
-962	-0.35	1,525	0.56	563	0.21	1,043	0.38	553	0.20
-2,906	-0.42	2,164	0.31	-742	-0.11	2,675	0.38	1,300	0.19
-209	-0.46	203	0.45	-6	-0.01	175	0.39	87	0.19
-56	-0.10	787	1.34	731	1.25	261	0.45	129	0.22
-318	-0.59	256	0.48	-62	-0.12	209	0.39	118	0.22
-272	-0.22	-255	-0.21	-527	-0.42	452	0.36	200	0.16
-278	-0.58	-77	-0.16	-355	-0.74	180	0.38	86	0.18
-411	-0.62	69	0.10	-342	-0.52	242	0.37	99	0.15
-248	-0.51	59	0.12	-189	-0.39	167	0.34	76	0.16
-471	-0.59	291	0.36	-180	-0.23	305	0.38	139	0.17
-114	-0.54	35	0.17	-79	-0.37	77	0.36	40	0.19
-137	-0.43	-68	-0.21	-205	-0.64	149	0.47	83	0.26
-52	-0.48	-37	-0.34	-89	-0.83	38	0.35	30	0.28
-200	-0.55	266	0.73	66	0.18	132	0.36	87	0.24
-36	-0.08	463	1.02	427	0.94	194	0.43	81	0.18
-104	-0.39	172	0.65	68	0.26	94	0.36	45	0.17
-5	-0.03	61	0.39	56	0.36	45	0.29	29	0.18
-7	-0.05	64	0.45	57	0.40	40	0.28	21	0.15
2	0.14	-3	-0.21	-1	-0.07	5	0.36	8	0.57

Source :Dept. of Household Registration, MOI.

Note :The item of Marriage and Divorce/Terminated Marriages has included same-sex.

表5. 現住人口動態登記－按區域別分(續)

單位：人

區域別 Locality	出生人數按出生狀況 Births by Status								
	婚 生 Legitimate			非婚生－已認領 Illegitimate-Recognized			非婚生－未認領 Illegitimate-Unrecognized		
	合計 Total	男性 Male	女性 Female	合計 Total	男性 Male	女性 Female	合計 Total	男性 Male	女性 Female
一一二年六月 June, 2023	10,567	5,553	5,014	177	108	69	265	132	133
新 北 市 New Taipei City	1,422	708	714	27	14	13	42	18	24
臺 北 市 Taipei City	1,343	710	633	12	10	2	20	10	10
桃 園 市 Taoyuan City	1,392	745	647	30	19	11	31	18	13
臺 中 市 Taichung City	1,301	691	610	26	12	14	25	14	11
臺 南 市 Tainan City	723	351	372	10	7	3	13	7	6
高 雄 市 Kaohsiung City	1,188	642	546	19	11	8	36	19	17
臺 灣 省 Taiwan Prov.	3,116	1,653	1,463	53	35	18	96	46	50
宜蘭縣 Yilan C.	193	106	87	5	4	1	6	4	2
新竹縣 Hsinchu C.	306	169	137	4	2	2	12	5	7
苗栗縣 Miaoli C.	167	90	77	3	3	—	7	5	2
彰化縣 Changhua C.	777	412	365	9	6	3	15	6	9
南投縣 Nantou C.	177	97	80	4	2	2	4	1	3
雲林縣 Yunlin C.	247	135	112	8	7	1	12	6	6
嘉義縣 Chiayi C.	189	97	92	6	3	3	7	1	6
屏東縣 Pingtung C.	354	179	175	4	2	2	12	8	4
臺東縣 Taitung C.	108	66	42	1	1	—	8	7	1
花蓮縣 Hualien C.	131	63	68	3	1	2	8	1	7
澎湖縣 Penghu C.	57	25	32	1	1	—	—	—	—
基隆市 Keelung City	96	56	40	1	1	—	—	—	—
新竹市 Hsinchu City	217	108	109	3	1	2	1	1	—
嘉義市 Chiayi City	97	50	47	1	1	—	4	1	3
福 建 省 Fuchien Prov.	82	53	29	—	—	—	2	—	2
金門縣 Kinmen C.	74	47	27	—	—	—	1	—	1
連江縣 Lienchiang C.	8	6	2	—	—	—	1	—	1

TABLE 5. MOBILITY STATUS OF RESIDENT POPULATION - BY LOCALITY (CONT.)

Unit : Persons

棄嬰或無依兒童 Abandoned or Helpless Child			本國人與外國人結婚人數 Married with Foreigners			本國人與外國人 離婚/終止結婚人數 Divorce / Terminated Marriages with Foreigners		
合計 Total	男性 Male	女性 Female	合計 Total	男性 Male	女性 Female	合計 Total	男性 Male	女性 Female
—	—	—	1,079	660	419	376	294	82
—	—	—	204	113	91	71	49	22
—	—	—	124	49	75	31	21	10
—	—	—	148	97	51	51	42	9
—	—	—	123	82	41	36	29	7
—	—	—	85	57	28	26	20	6
—	—	—	97	53	44	42	34	8
—	—	—	294	205	89	119	99	20
—	—	—	15	6	9	5	4	1
—	—	—	25	16	9	17	15	2
—	—	—	32	25	7	13	10	3
—	—	—	52	36	16	32	29	3
—	—	—	27	19	8	7	5	2
—	—	—	32	27	5	6	4	2
—	—	—	25	17	8	9	7	2
—	—	—	25	19	6	6	6	—
—	—	—	8	5	3	2	2	—
—	—	—	8	6	2	2	2	—
—	—	—	3	3	—	2	2	—
—	—	—	14	7	7	8	5	3
—	—	—	17	11	6	7	5	2
—	—	—	11	8	3	3	3	—
—	—	—	4	4	—	—	—	—
—	—	—	4	4	—	—	—	—
—	—	—	—	—	—	—	—	—

表6. 現住人口動態登記年累計—按區域別分

單位：人

區域別 Locality	出生 Births				死亡 Deaths			
	合計 Total		男性 Male	女性 Female	合計 Total		男性 Male	女性 Female
	出生數 No. of Births	粗出生率 Crude Birth Rate (o/oo)			死亡數 No. of Deaths	粗死亡率 Crude Death Rate (o/oo)		
一二年一月至六月 Jan. - June, 2023	66,028	2.83	34,160	31,868	107,365	4.60	62,150	45,215
新 北 市 New Taipei City	9,530	2.38	4,852	4,678	15,804	3.94	9,231	6,573
臺 北 市 Taipei City	7,294	2.93	3,806	3,488	10,793	4.33	5,955	4,838
桃 園 市 Taoyuan City	8,770	3.83	4,505	4,265	8,503	3.71	5,114	3,389
臺 中 市 Taichung City	8,327	2.95	4,397	3,930	10,768	3.81	6,253	4,515
臺 南 市 Tainan City	4,623	2.49	2,408	2,215	9,229	4.97	5,198	4,031
高 雄 市 Kaohsiung City	7,508	2.75	3,914	3,594	13,272	4.86	7,743	5,529
臺 灣 省 Taiwan Prov.	19,578	2.81	10,080	9,498	38,449	5.53	22,330	16,119
宜蘭縣 Yilan C.	1,185	2.64	616	569	2,409	5.36	1,386	1,023
新竹縣 Hsinchu C.	1,990	3.41	1,035	955	2,369	4.06	1,404	965
苗栗縣 Miaoli C.	1,118	2.09	590	528	3,246	6.07	1,960	1,286
彰化縣 Changhua C.	4,842	3.89	2,467	2,375	6,492	5.22	3,680	2,812
南投縣 Nantou C.	1,129	2.36	588	541	2,937	6.13	1,700	1,237
雲林縣 Yunlin C.	1,611	2.43	847	764	4,222	6.37	2,388	1,834
嘉義縣 Chiayi C.	1,114	2.29	590	524	3,293	6.76	1,874	1,419
屏東縣 Pingtung C.	2,012	2.52	979	1,033	4,941	6.19	2,930	2,011
臺東縣 Taitung C.	710	3.34	393	317	1,376	6.48	840	536
花蓮縣 Hualien C.	884	2.77	439	445	1,843	5.78	1,095	748
澎湖縣 Penghu C.	385	3.59	185	200	593	5.53	353	240
基隆市 Keelung City	717	1.98	372	345	1,911	5.28	1,107	804
新竹市 Hsinchu City	1,324	2.92	695	629	1,596	3.52	912	684
嘉義市 Chiayi City	557	2.12	284	273	1,221	4.64	701	520
福 建 省 Fuchien Prov.	398	2.55	198	200	547	3.50	326	221
金門縣 Kinmen C.	347	2.44	168	179	509	3.58	303	206
連江縣 Lienchiang C.	51	3.65	30	21	38	2.72	23	15

資料來源：本部戶政司。

說 明：結婚及離婚(終止結婚)對數包含相同性別登記之數據。

TABLE 6. MOBILITY STATUS OF RESIDENT POPULATION OF THE YEAR - BY LOCALITY

Unit: Persons

自然增加 Natural Increase		社會增加 Social Increase		總增加 Total Increase		結 婚 Marriage		離婚/終止結婚 Divorce/Terminated Marriages	
增加數 No. of Increase	增加率 Increase Rate (o/oo)	增加數 No. of Increase	增加率 Increase Rate (o/oo)	增加數 No. of Increase	總增加率 Increase Rate (o/oo)	對數 (對) Couples	粗結 婚率 Crude Marriage Rate(o/oo)	對數 (對) Couples	粗離 婚率 Crude Divorce Rate(o/oo)
-41,337	-1.77	149,980	6.43	108,643	4.66	63,425	2.72	25,825	1.11
-6,274	-1.56	36,128	9.01	29,854	7.44	11,115	2.77	4,654	1.16
-3,499	-1.40	27,505	11.03	24,006	9.63	6,938	2.78	2,481	1.00
267	0.12	20,734	9.05	21,001	9.16	6,770	2.95	2,896	1.26
-2,441	-0.86	22,028	7.80	19,587	6.94	8,374	2.97	3,176	1.12
-4,606	-2.48	10,053	5.42	5,447	2.94	4,781	2.58	1,865	1.01
-5,764	-2.11	13,646	4.99	7,882	2.88	7,469	2.73	3,026	1.11
-18,871	-2.71	18,081	2.60	-790	-0.11	17,644	2.54	7,599	1.09
-1,224	-2.72	1,867	4.15	643	1.43	1,178	2.62	467	1.04
-379	-0.65	6,175	10.58	5,796	9.93	1,672	2.87	658	1.13
-2,128	-3.98	1,673	3.13	-455	-0.85	1,392	2.60	644	1.20
-1,650	-1.33	-1,068	-0.86	-2,718	-2.19	2,941	2.36	1,121	0.90
-1,808	-3.77	675	1.41	-1,133	-2.37	1,127	2.35	533	1.11
-2,611	-3.94	286	0.43	-2,325	-3.51	1,531	2.31	620	0.94
-2,179	-4.47	250	0.51	-1,929	-3.96	1,137	2.33	487	1.00
-2,929	-3.67	1,517	1.90	-1,412	-1.77	2,065	2.59	903	1.13
-666	-3.14	123	0.58	-543	-2.56	533	2.51	289	1.36
-959	-3.01	373	1.17	-586	-1.84	900	2.82	488	1.53
-208	-1.94	297	2.77	89	0.83	300	2.80	148	1.38
-1,194	-3.30	2,064	5.70	870	2.40	908	2.51	476	1.32
-272	-0.60	2,402	5.30	2,130	4.70	1,292	2.85	478	1.05
-664	-2.52	1,447	5.50	783	2.97	668	2.54	287	1.09
-149	-0.95	1,805	11.56	1,656	10.61	334	2.14	128	0.82
-162	-1.14	1,809	12.73	1,647	11.59	293	2.06	112	0.79
13	0.93	-4	-0.29	9	0.64	41	2.93	16	1.14

Source :Dept. of Household Registration, MOI.

Note :The item of Marriage and Divorce/Terminated Marriages has included same-sex.

表6. 現住人口動態登記年累計—按區域別分(續)

單位：人

區域別 Locality	出生人數按出生狀況 Births by Status								
	婚 生 Legitimate			非婚生—已認領 Illegitimate-Recognized			非婚生—未認領 Illegitimate-Unrecognized		
	合計 Total	男性 Male	女性 Female	合計 Total	男性 Male	女性 Female	合計 Total	男性 Male	女性 Female
一二年一至六月 Jan. 至 June, 2023	63,486	32,826	30,660	1,029	562	467	1,513	772	741
新 北 市 New Taipei City	9,161	4,662	4,499	150	76	74	219	114	105
臺 北 市 Taipei City	7,102	3,691	3,411	93	58	35	99	57	42
桃 園 市 Taoyuan City	8,441	4,332	4,109	134	72	62	195	101	94
臺 中 市 Taichung City	7,994	4,231	3,763	139	77	62	194	89	105
臺 南 市 Tainan City	4,473	2,329	2,144	72	43	29	78	36	42
高 雄 市 Kaohsiung City	7,211	3,758	3,453	110	56	54	187	100	87
臺 灣 省 Taiwan Prov.	18,714	9,628	9,086	329	178	151	535	274	261
宜蘭縣 Yilan C.	1,141	589	552	20	11	9	24	16	8
新竹縣 Hsinchu C.	1,910	992	918	29	13	16	51	30	21
苗栗縣 Miaoli C.	1,062	558	504	18	11	7	38	21	17
彰化縣 Changhua C.	4,714	2,408	2,306	54	29	25	74	30	44
南投縣 Nantou C.	1,068	553	515	23	13	10	38	22	16
雲林縣 Yunlin C.	1,519	800	719	28	18	10	64	29	35
嘉義縣 Chiayi C.	1,065	567	498	20	13	7	29	10	19
屏東縣 Pingtung C.	1,889	911	978	51	25	26	72	43	29
臺東縣 Taitung C.	655	364	291	12	5	7	43	24	19
花蓮縣 Hualien C.	819	407	412	17	10	7	48	22	26
澎湖縣 Penghu C.	375	180	195	4	2	2	6	3	3
基隆市 Keelung City	684	354	330	14	8	6	19	10	9
新竹市 Hsinchu City	1,282	670	612	24	14	10	18	11	7
嘉義市 Chiayi City	531	275	256	15	6	9	11	3	8
福 建 省 Fuchien Prov.	390	195	195	2	2	—	6	1	5
金門縣 Kinmen C.	341	165	176	2	2	—	4	1	3
連江縣 Lienchiang C.	49	30	19	—	—	—	2	—	2

TABLE 6. MOBILITY STATUS OF RESIDENT POPULATION OF THE YEAR - BY LOCALITY (CONT.)

Unit : Persons

棄嬰或無依兒童 Abandoned or Helpless Child			本國人與外國人結婚人數 Married with Foreigners			本國人與外國人 離婚/終止結婚人數 Divorced / Terminated Marriages with Foreigners		
			合計 Total	男性 Male	女性 Female	合計 Total	男性 Male	女性 Female
—	—	—	6,689	3,944	2,745	1,981	1,564	417
—	—	—	1,290	709	581	355	260	95
—	—	—	858	353	505	199	112	87
—	—	—	776	487	289	249	206	43
—	—	—	796	476	320	233	177	56
—	—	—	465	297	168	134	109	25
—	—	—	679	374	305	202	168	34
—	—	—	1,803	1,232	571	605	529	76
—	—	—	104	61	43	40	31	9
—	—	—	195	129	66	52	43	9
—	—	—	153	105	48	59	53	6
—	—	—	315	215	100	99	92	7
—	—	—	117	79	38	43	39	4
—	—	—	193	154	39	71	66	5
—	—	—	158	105	53	46	40	6
—	—	—	177	121	56	69	58	11
—	—	—	42	28	14	15	13	2
—	—	—	70	52	18	25	21	4
—	—	—	21	17	4	9	9	—
—	—	—	93	56	37	39	31	8
—	—	—	107	71	36	23	19	4
—	—	—	58	39	19	15	14	1
—	—	—	22	16	6	4	3	1
—	—	—	21	15	6	4	3	1
—	—	—	1	1	—	—	—	—

表7. 結婚及離婚/終止結婚登記—按國籍及月別分

單位：人

年(月)別 Year (Month)	結 婚			
	合 計 Total		本 國 人 R.O.C.	
	男 Male	女 Female	男 Male	女 Female
一〇三年 2014	149,287	149,287	144,766	134,107
一〇四年 2015	154,346	154,346	149,660	139,044
一〇五年 2016	147,861	147,861	142,944	132,419
一〇六年 2017	138,034	138,034	132,730	122,241
一〇七年 2018	135,403	135,403	130,018	120,180
一〇八年 2019	133,441	135,607	127,493	120,339
一〇九年 2020	120,663	122,741	116,954	115,869
一一〇年 2021	113,820	115,392	110,705	110,340
一一一年 2022	123,890	126,104	119,136	118,208
六 月 June	8,950	9,140	8,600	8,566
七 月 July	9,238	9,416	8,869	8,785
八 月 Aug.	4,262	4,368	3,899	3,745
九 月 Sept.	11,454	11,638	11,038	10,781
十 月 Oct.	9,937	10,089	9,470	9,269
十一月 Nov.	14,869	15,145	14,246	14,160
十二月 Dec.	13,182	13,358	12,536	12,350
一一二年 2023	62,902	63,948	59,016	56,631
一 月 Jan.	10,353	10,475	9,655	9,350
二 月 Feb.	10,742	10,968	10,128	9,922
三 月 Mar.	11,765	11,981	11,055	10,650
四 月 Apr.	6,568	6,632	5,986	5,518
五 月 May	13,799	14,057	13,119	12,638
六 月 June	9,675	9,835	9,073	8,553
較上月增減(%) VS. with Last Month	-29.89	-30.03	-30.84	-32.32
較上年同月增減(%) VS. with Last Year	8.10	7.60	5.50	-0.15

資料來源：本部戶政司。

說明：1. 本國人含華僑。

2. 自108年5月24日起，資料包含相同性別之數據。

TABLE 7. MARRIAGE AND DIVORCE / TERMINATED MARRIAGES REGISTRATIONS
- BY NATIONALITY AND MONTH

Unit : Persons

Marriage							
大陸地區 Mainland		港澳 H.K. & Macao		東南亞 S.E. Asia		其他國家 Others	
男 Male	女 Female	男 Male	女 Female	男 Male	女 Female	男 Male	女 Female
727	9,317	451	491	706	4,760	2,637	612
794	8,528	520	613	742	5,510	2,630	651
824	7,849	496	644	823	6,288	2,774	661
823	6,811	608	708	981	7,588	2,892	686
833	6,111	558	714	1,149	7,600	2,845	798
994	5,704	755	876	1,168	7,839	3,031	849
327	2,036	425	415	608	3,787	2,349	634
302	1,765	388	451	425	2,278	2,000	558
546	2,389	525	610	1,010	4,307	2,673	590
41	149	35	48	82	332	192	45
40	177	46	48	81	365	202	41
41	167	32	22	77	387	213	47
52	236	40	56	113	527	211	38
59	236	47	53	111	484	250	47
64	249	73	64	153	597	333	75
86	288	82	73	137	573	341	74
683	2,850	458	523	790	3,503	1,955	441
128	542	53	70	118	444	399	69
71	354	70	71	135	552	338	69
99	425	114	120	144	710	353	76
126	413	80	88	108	539	268	74
139	583	78	85	154	674	309	77
120	533	63	89	131	584	288	76
-13.67	-8.58	-19.23	4.71	-14.94	-13.35	-6.80	-1.30
192.68	257.72	80.00	85.42	59.76	75.90	50.00	68.89

Source : Dept. of Household Registration, MOI.

Note : 1.R.O.C. Residents include Overseas Chinese.

2.The figures included same-sex since 24, May 2019.

表7. 結婚及離婚/終止結婚登記—按國籍及月別分(續)

單位：人

年(月)別 Year (Month)	離 婚 / 終 止 結 婚			
	合 計 Total		本 國 人 R.O.C.	
	男 Male	女 Female	男 Male	女 Female
一〇三年 2014	53,190	53,190	52,093	42,805
一〇四年 2015	53,459	53,459	52,385	43,433
一〇五年 2016	53,837	53,837	52,741	44,158
一〇六年 2017	54,412	54,412	53,273	44,751
一〇七年 2018	54,443	54,443	53,323	45,167
一〇八年 2019	54,463	54,483	53,314	45,825
一〇九年 2020	51,509	51,851	50,705	45,353
一一〇年 2021	47,631	48,143	46,756	42,489
一一一年 2022	50,313	50,905	49,249	45,033
六 月 June	4,131	4,181	4,041	3,677
七 月 July	4,456	4,496	4,370	3,990
八 月 Aug.	4,757	4,817	4,652	4,218
九 月 Sept.	4,304	4,366	4,207	3,877
十 月 Oct.	4,051	4,091	3,943	3,610
十一月 Nov.	4,208	4,258	4,113	3,780
十二月 Dec.	4,314	4,368	4,194	3,862
一一二年 2023	25,637	26,013	24,971	22,585
一 月 Jan.	3,285	3,341	3,200	2,955
二 月 Feb.	4,045	4,103	3,952	3,572
三 月 Mar.	5,239	5,303	5,097	4,569
四 月 Apr.	3,882	3,928	3,779	3,378
五 月 May	4,716	4,798	4,594	4,184
六 月 June	4,470	4,540	4,349	3,927
較上月增減(%) VS. with Last Month	-5.22	-5.38	-5.33	-6.14
較上年同月增減(%) VS. with Last Year	8.21	8.59	7.62	6.80

TABLE 7. MARRIAGE AND DIVORCE / TERMINATED MARRIAGES REGISTRATIONS
- BY NATIONALITY AND MONTH (CONT.)

Unit : Persons

Divorce / Terminated Marriages							
大陸地區 Mainland		港澳 H.K. & Macao		東南亞 S.E. Asia		其他國家 Others	
男 Male	女 Female	男 Male	女 Female	男 Male	女 Female	男 Male	女 Female
276	6,459	61	94	178	3,686	582	146
256	6,098	88	79	195	3,728	535	121
270	5,822	91	105	178	3,629	557	123
276	5,616	84	118	236	3,804	543	123
287	5,286	93	151	202	3,707	538	132
269	4,799	117	138	212	3,566	551	155
182	3,246	72	91	198	3,053	352	108
204	2,759	72	90	220	2,691	379	114
224	2,770	97	133	266	2,845	477	124
19	248	5	11	23	233	43	12
14	219	9	13	23	261	40	13
23	293	8	13	27	282	47	11
20	242	11	10	19	225	47	12
20	205	13	11	27	248	48	17
22	226	6	14	20	223	47	15
17	245	16	13	25	244	62	4
161	1,758	88	106	113	1,475	304	89
29	215	10	11	18	150	28	10
23	271	9	16	14	229	47	15
35	386	16	22	28	307	63	19
24	257	19	24	11	251	49	18
26	326	19	17	21	257	56	14
24	303	15	16	21	281	61	13
-7.69	-7.06	-21.05	-5.88	—	9.34	8.93	-7.14
26.32	22.18	200.00	45.45	-8.70	20.60	41.86	8.33

表8. 結婚及離婚/終止結婚登記年累計—按國籍及區域別分

單位：人

區域別 Locality	結 婚			
	合 計 Total		本 國 人 R.O.C.	
	男 Male	女 Female	男 Male	女 Female
一二年一至六月 Jan. - June, 2023	62,902	63,948	59,016	56,631
新北市 New Taipei City	11,045	11,185	10,179	9,799
臺北市 Taipei City	6,895	6,981	6,219	6,042
桃園市 Taoyuan City	6,683	6,857	6,271	6,017
臺中市 Taichung City	8,320	8,428	7,862	7,574
臺南市 Tainan City	4,738	4,824	4,501	4,312
高雄市 Kaohsiung City	7,411	7,527	6,996	6,813
臺灣省 Taiwan Prov.	17,485	17,803	16,679	15,777
宜蘭縣 Yilan C.	1,161	1,195	1,104	1,066
新竹縣 Hsinchu C.	1,653	1,691	1,559	1,498
苗栗縣 Miaoli C.	1,378	1,406	1,317	1,229
彰化縣 Changhua C.	2,931	2,951	2,796	2,606
南投縣 Nantou C.	1,126	1,128	1,069	979
雲林縣 Yunlin C.	1,524	1,538	1,465	1,315
嘉義縣 Chiayi C.	1,129	1,145	1,060	993
屏東縣 Pingtung C.	2,029	2,101	1,950	1,911
臺東縣 Taitung C.	527	539	503	491
花蓮縣 Hualien C.	886	914	854	830
澎湖縣 Penghu C.	298	302	289	273
基隆市 Keelung City	904	912	852	813
新竹市 Hsinchu City	1,279	1,305	1,229	1,167
嘉義市 Chiayi City	660	676	632	606
福建省 Fuchien Prov.	325	343	309	297
金門縣 Kinmen C.	286	300	271	258
連江縣 Lienchiang C.	39	43	38	39

資料來源：本部戶政司。

說明：1. 本國人含華僑。

2. 資料包含相同性別之數據。

TABLE 8. MARRIAGE AND DIVORCE / TERMINATED MARRIAGES REGISTRATIONS OF THE YEAR - BY NATIONALITY AND LOCALITY

Unit : Persons

Marriage							
大陸地區 Mainland		港澳 H.K. & Macao		東南亞 S.E. Asia		其他國家 Others	
男 Male	女 Female	男 Male	女 Female	男 Male	女 Female	男 Male	女 Female
683	2,850	458	523	790	3,503	1,955	441
153	558	132	119	148	606	433	103
114	501	57	85	57	227	448	126
80	297	43	56	99	451	190	36
74	321	64	57	108	430	212	46
42	183	27	32	64	278	104	19
67	286	43	54	82	335	223	39
147	679	88	115	229	1,162	342	70
8	57	6	11	15	57	28	4
18	56	10	8	30	121	36	8
7	66	6	6	21	103	27	2
20	108	15	22	47	202	53	13
14	65	5	5	14	78	24	1
13	54	7	15	20	150	19	4
7	37	9	10	25	98	28	7
14	58	9	11	23	115	33	6
6	15	4	5	3	25	11	3
7	27	7	5	3	44	15	8
4	11	1	1	2	15	2	2
13	39	2	4	10	53	27	3
11	59	3	8	14	65	22	6
5	27	4	4	2	36	17	3
6	25	4	5	3	14	3	2
5	22	4	5	3	13	3	2
1	3	—	—	—	1	—	—

Source : Dept. of Household Registration, MOI.

Note : 1.R.O.C. Residents include Overseas Chinese.

2.The figures included same-sex.

表8. 結婚及離婚/終止結婚登記年累計—按國籍及區域別分(續)

單位：人

區域別 Locality	離婚 / 終止結婚			
	合計 Total		本國人 R.O.C.	
	男 Male	女 Female	男 Male	女 Female
一二年一至六月 Jan. - June, 2023	25,637	26,013	24,971	22,585
新北市 New Taipei City	4,631	4,677	4,482	4,030
臺北市 Taipei City	2,462	2,500	2,334	2,186
桃園市 Taoyuan City	2,881	2,911	2,815	2,500
臺中市 Taichung City	3,163	3,189	3,073	2,809
臺南市 Tainan City	1,850	1,880	1,811	1,661
高雄市 Kaohsiung City	2,987	3,065	2,920	2,685
臺灣省 Taiwan Prov.	7,537	7,661	7,411	6,618
宜蘭縣 Yilan C.	466	468	452	406
新竹縣 Hsinchu C.	650	666	636	581
苗栗縣 Miaoli C.	640	648	628	549
彰化縣 Changhua C.	1,116	1,126	1,101	965
南投縣 Nantou C.	524	542	517	471
雲林縣 Yunlin C.	616	624	611	517
嘉義縣 Chiayi C.	485	489	476	406
屏東縣 Pingtung C.	890	916	876	803
臺東縣 Taitung C.	285	293	281	261
花蓮縣 Hualien C.	483	493	474	445
澎湖縣 Penghu C.	145	151	144	130
基隆市 Keelung City	476	476	462	407
新竹市 Hsinchu City	474	482	468	427
嘉義市 Chiayi City	287	287	285	250
福建省 Fuchien Prov.	126	130	125	96
金門縣 Kinmen C.	110	114	109	85
連江縣 Lienchiang C.	16	16	16	11

TABLE 8. MARRIAGE AND DIVORCE / TERMINATED MARRIAGES REGISTRATIONS OF THE YEAR - BY NATIONALITY AND LOCALITY (CONT.)

Unit : Persons

Divorce / Terminated Marriages							
大陸地區 Mainland		港澳 H.K. & Macao		東南亞 S.E. Asia		其他國家 Others	
男 Male	女 Female	男 Male	女 Female	男 Male	女 Female	男 Male	女 Female
161	1,758	88	106	113	1,475	304	89
32	361	22	26	23	241	72	19
29	191	12	11	22	86	65	26
20	184	3	21	16	196	27	10
21	189	13	14	17	169	39	8
7	104	7	6	6	106	19	3
16	205	17	7	3	154	31	14
36	493	14	21	26	520	50	9
2	30	3	1	5	31	4	—
5	39	—	3	2	42	7	1
3	45	3	1	4	53	2	—
4	65	4	4	3	89	4	3
2	31	1	1	2	38	2	1
—	40	—	1	1	65	4	1
3	42	—	1	1	40	5	—
3	53	—	2	3	57	8	1
2	18	—	1	1	13	1	—
5	27	—	—	—	21	4	—
1	12	—	—	—	9	—	—
4	37	2	1	3	30	5	1
1	34	1	2	1	18	3	1
1	20	—	3	—	14	1	—
—	31	—	—	—	3	1	—
—	26	—	—	—	3	1	—
—	5	—	—	—	—	—	—

表9. 現住人口遷入遷出登記－按月別分

單位：人		1. 男女合計					
年(月)別 Year (Month)	遷入						
	合計 Total	自外國 From Foreign Countries	自他省(市)				
			新北市 New Taipei City	臺北市 Taipei City	桃園市 Taoyuan City	臺中市 Taichung City	臺南市 Tainan City
一〇三年 2014	1,073,783	38,680	102,234	75,246	—	39,109	24,034
一〇四年 2015	1,004,108	36,928	99,230	76,258	32,203	36,855	23,191
一〇五年 2016	964,536	38,132	92,001	80,211	30,749	34,399	21,903
一〇六年 2017	948,049	35,784	88,933	79,324	30,324	34,118	21,594
一〇七年 2018	984,815	36,829	89,542	81,008	34,504	35,952	22,343
一〇八年 2019	972,043	39,120	82,298	86,325	35,409	36,347	22,107
一〇九年 2020	946,251	16,859	81,869	87,701	37,789	35,561	20,919
一一〇年 2021	920,703	16,733	79,441	82,161	38,703	33,268	20,139
一一一年 2022	1,086,712	170,960	84,229	78,247	40,219	34,288	19,961
六月 June	85,868	10,765	7,449	6,434	3,334	3,064	1,570
七月 July	101,555	16,874	8,197	7,938	3,646	3,380	1,989
八月 Aug.	99,646	16,230	7,751	7,433	3,590	3,097	1,786
九月 Sept.	95,826	15,024	7,078	7,150	3,247	2,855	1,848
十月 Oct.	75,571	22,403	5,030	3,845	2,328	1,860	1,190
十一月 Nov.	89,678	29,844	5,450	4,370	2,627	2,079	1,305
十二月 Dec.	119,679	37,337	7,134	7,094	3,107	2,730	1,615
一一二年 2023	609,281	153,080	42,798	37,441	19,180	16,196	9,658
一月 Jan.	105,356	44,163	5,658	5,152	2,544	2,207	1,302
二月 Feb.	101,935	20,135	7,463	6,727	3,386	2,851	1,746
三月 Mar.	119,410	29,041	8,371	7,241	3,898	3,112	1,869
四月 Apr.	84,312	21,270	5,916	4,978	2,765	2,318	1,351
五月 May	103,039	19,825	8,098	6,978	3,382	3,027	1,794
六月 June	95,229	18,646	7,292	6,365	3,205	2,681	1,596
較上月增減(%) VS. with Last Month	-7.58	-5.95	-9.95	-8.78	-5.23	-11.43	-11.04
較上年同月增減(%) VS. with Last Year	10.90	73.21	-2.11	-1.07	-3.87	-12.50	1.66

資料來源：本部戶政司。
說明：桃園市於103年12月25日改制升格為直轄市，103年以前無數值。

TABLE 9. MIGRATION REGISTRATION OF RESIDENT POPULATION - BY MONTH

1. BOTH SEX		Unit : Persons						
Immigrants / In-migrants								
From Other Provinces (Cities)				自本省 他縣市 Other C. & City of Prov.	自本縣 市他鄉 鎮市區 Other Township, City & Dist.	初設 戶籍 First Reg.	其他 Others	
高雄市 Kaohsiung City	臺灣省 Taiwan Prov.	福建省 Fuchien Prov.	其他省市 Others					
	38,858	119,918	4,054	36	81,925	529,528	19,250	911
	35,665	113,398	4,662	24	47,147	480,415	18,006	126
	33,996	102,400	4,968	29	45,216	461,604	18,756	172
	33,956	101,003	4,964	25	44,046	457,133	16,704	141
	34,427	101,855	5,290	23	46,665	479,279	16,965	133
	32,674	97,678	5,533	19	44,866	473,169	16,368	130
	32,508	91,409	4,851	6	43,376	481,769	11,469	165
	31,834	88,152	4,226	3	42,928	472,054	10,940	121
	33,400	88,603	4,410	13	42,508	475,576	14,173	125
	2,740	7,159	454	—	3,622	38,302	964	11
	3,209	8,298	400	1	3,976	42,456	1,181	10
	2,998	8,134	426	—	3,613	43,262	1,312	14
	2,773	7,711	376	2	3,526	43,296	930	10
	1,855	5,088	244	—	2,324	28,432	963	9
	2,048	6,153	248	1	2,537	31,557	1,448	11
	2,765	8,593	428	—	3,639	43,232	2,002	3
	16,343	49,167	2,741	1	22,574	230,328	9,703	71
	2,110	6,729	385	—	3,217	30,385	1,493	11
	2,954	8,992	526	—	4,141	41,500	1,497	17
	3,212	9,677	500	—	4,345	46,360	1,768	16
	2,308	6,976	371	1	3,129	31,489	1,431	9
	3,063	8,817	452	—	4,072	41,831	1,697	3
	2,696	7,976	507	—	3,670	38,763	1,817	15
	-11.98	-9.54	12.17	--	-9.87	-7.33	7.07	400.00
	-1.61	11.41	11.67	--	1.33	1.20	88.49	36.36

Source : Dept. of Household Registration, MOI.
Note : Taoyuan City on 25, December 2014, upgraded to special municipalities by reforming or merging; hence, values are nil before 2014.

表9. 現住人口遷入遷出登記—按月別分(續1)

單位：人		1. 男女合計						
年(月)別 Year (Month)	遷 出							
	合 計 Total	往外國 To Foreign Countries	往他省(市)					高雄市 Kaohsiung City
			新北市 New Taipei City	臺北市 Taipei City	桃園市 Taoyuan City	臺中市 Taichung City	臺南市 Tainan City	
一〇三年 2014	1,060,001	44,170	94,136	77,543	—	45,773	23,319	34,320
一〇四年 2015	995,527	45,947	87,379	66,046	67,867	50,013	22,436	32,814
一〇五年 2016	952,829	44,807	87,296	60,452	59,872	46,899	22,167	32,713
一〇六年 2017	939,240	43,270	86,665	58,891	58,709	45,324	22,626	31,741
一〇七年 2018	975,927	44,485	91,579	60,487	56,491	46,152	21,895	31,477
一〇八年 2019	959,325	42,364	99,231	56,974	52,487	42,304	22,144	33,495
一〇九年 2020	980,229	61,973	100,145	54,378	51,855	41,943	21,170	31,090
一一〇年 2021	1,076,713	183,369	94,066	49,743	48,986	41,444	21,699	29,975
一一一年 2022	1,129,142	227,273	90,411	51,207	50,157	42,317	22,018	30,193
六 月 June	85,678	11,507	7,427	4,627	4,360	3,231	1,843	2,447
七 月 July	90,504	6,978	8,729	4,947	5,054	3,876	2,114	2,844
八 月 Aug.	89,228	7,083	8,489	4,310	5,013	4,063	2,089	2,664
九 月 Sept.	87,959	8,068	8,057	4,616	4,405	3,556	1,877	2,571
十 月 Oct.	56,791	4,565	4,702	3,049	2,942	2,465	1,240	1,691
十一月 Nov.	62,770	4,367	5,601	3,552	3,147	2,939	1,336	1,996
十二月 Dec.	83,125	2,753	8,367	4,768	4,443	3,885	1,832	2,679
一一二年 2023	459,301	12,640	44,941	26,612	26,625	22,832	11,889	15,754
一 月 Jan.	61,206	1,490	5,879	3,324	3,940	3,029	1,597	2,153
二 月 Feb.	81,960	1,640	8,113	4,357	4,898	4,187	2,127	2,943
三 月 Mar.	91,965	3,339	8,591	5,279	5,106	4,557	2,325	3,191
四 月 Apr.	63,938	2,292	5,981	3,514	3,763	3,197	1,761	2,360
五 月 May	83,608	2,051	8,776	5,481	4,476	3,996	2,230	2,619
六 月 June	76,624	1,828	7,601	4,657	4,442	3,866	1,849	2,488
較上月增減(%) VS. with Last Month	-8.35	-10.87	-13.39	-15.03	-0.76	-3.25	-17.09	-5.00
較上年同月增減(%) VS. with Last Year	-10.57	-84.11	2.34	0.65	1.88	19.65	0.33	1.68

TABLE 9. MIGRATION REGISTRATION OF RESIDENT POPULATION - BY MONTH(CONT. 1)

1. BOTH SEX							Unit : Persons	
Emigrants / Out-migrants							鄉鎮區內住址變更 Change Residence	
To Other Provinces (Cities)			往本省 他縣市 Other C. & City of Prov.	往本縣 市他鄉 鎮市區 Other Town- ship, City & Dist.	廢止戶籍 Cancelled Reg.	其他 Others	入 In	出 Out
臺灣省 Taiwan Prov.	福建省 Fuchien Prov.	其他省市 Others						
118,029	10,322	10	81,923	529,499	213	744	599,840	599,840
85,978	8,929	—	47,147	480,415	243	313	653,958	653,958
84,724	6,504	—	45,216	461,604	260	315	629,050	629,050
83,358	6,902	—	44,046	457,133	263	312	615,260	615,260
90,213	6,627	—	46,665	479,279	321	256	636,306	636,306
85,841	5,895	—	44,866	473,169	324	231	638,353	638,353
86,644	5,382	—	43,376	481,769	304	200	644,038	644,038
85,878	6,133	—	42,928	472,054	291	147	615,057	615,057
91,212	5,842	—	42,508	475,576	212	216	602,923	602,923
7,929	340	—	3,622	38,302	18	25	47,525	47,525
8,944	549	—	3,976	42,456	18	19	52,788	52,788
8,046	541	—	3,613	43,262	22	33	54,969	54,969
6,970	986	—	3,526	43,296	14	17	56,953	56,953
5,019	332	—	2,324	28,432	18	12	38,112	38,112
5,314	395	—	2,537	31,557	18	11	41,843	41,843
6,992	500	—	3,639	43,232	22	13	57,002	57,002
41,809	3,062	—	22,574	230,328	110	125	292,016	292,016
5,695	470	—	3,217	30,385	13	14	37,337	37,337
7,474	546	—	4,141	41,500	8	26	50,850	50,850
8,200	631	—	4,345	46,360	15	26	60,017	60,017
5,927	480	—	3,129	31,489	27	18	40,088	40,088
7,556	477	—	4,072	41,831	25	18	54,171	54,171
6,957	458	—	3,670	38,763	22	23	49,553	49,553
-5.00	-3.98	--	-9.87	-7.33	-12.00	27.78	-8.52	-8.52
1.68	34.71	--	1.33	1.20	22.22	-8.00	4.27	4.27

表9. 現住人口遷入遷出登記—按月別分(續2)

單位：人		2. 男性					
年(月)別 Year (Month)	遷入						
	合計 Total	自外國 From Foreign Countries	自他省(市)				
			新北市 New Taipei City	臺北市 Taipei City	桃園市 Taoyuan City	臺中市 Taichung City	臺南市 Tainan City
一〇三年 2014	487,087	17,919	48,425	35,484	—	17,621	10,912
一〇四年 2015	453,242	17,286	45,909	35,951	14,931	16,650	10,456
一〇五年 2016	436,644	17,535	43,336	38,158	14,208	15,550	10,038
一〇六年 2017	431,110	16,441	41,731	37,551	14,383	15,654	9,884
一〇七年 2018	448,628	17,070	41,985	38,239	16,311	16,379	10,204
一〇八年 2019	443,200	18,061	38,146	41,098	16,653	16,500	10,220
一〇九年 2020	433,868	8,134	38,105	41,944	17,771	16,083	9,570
一一〇年 2021	423,227	7,893	37,048	39,403	18,311	15,252	9,405
一一一年 2022	497,466	75,988	39,205	37,278	18,938	15,926	9,168
六月 June	39,107	4,659	3,477	3,009	1,532	1,399	752
七月 July	46,622	7,635	3,804	3,771	1,720	1,600	945
八月 Aug.	46,495	7,737	3,601	3,535	1,706	1,430	804
九月 Sept.	44,055	6,897	3,308	3,456	1,504	1,326	852
十月 Oct.	34,036	9,833	2,290	1,793	1,081	853	521
十一月 Nov.	39,805	12,905	2,452	2,084	1,191	928	579
十二月 Dec.	53,917	16,288	3,358	3,359	1,503	1,290	716
一一二年 2023	281,848	72,177	19,927	17,994	8,931	7,333	4,443
一月 Jan.	50,761	22,418	2,629	2,521	1,178	1,042	598
二月 Feb.	46,827	9,090	3,465	3,170	1,577	1,308	768
三月 Mar.	54,822	13,554	3,914	3,514	1,788	1,393	863
四月 Apr.	39,266	9,938	2,827	2,424	1,303	1,035	643
五月 May	47,045	8,970	3,761	3,333	1,644	1,347	835
六月 June	43,127	8,207	3,331	3,032	1,441	1,208	736
較上月增減(%) VS. with Last Month	-8.33	-8.51	-11.43	-9.03	-12.35	-10.32	-11.86
較上年同月增減(%) VS. with Last Year	10.28	76.15	-4.20	0.76	-5.94	-13.65	-2.13

TABLE 9. MIGRATION REGISTRATION OF RESIDENT POPULATION - BY MONTH(CONT. 2)

2. MALE		Unit : Persons					
Immigrants / In-migrants							
From Other Provinces (Cities)				自本省 他縣市 Other C. & City of Prov.	自本縣 市他鄉 鎮市區 Other Township, City & Dist.	初設 戶籍 First Reg.	其他 Others
高雄市 Kaohsiung City	臺灣省 Taiwan Prov.	福建省 Fuchien Prov.	其他省市 Others				
18,278	54,397	2,298	19	37,635	238,815	4,775	509
16,495	51,899	2,546	13	21,145	215,131	4,775	55
15,803	47,321	2,775	16	20,285	206,694	4,842	83
15,808	46,922	2,708	15	20,001	205,384	4,569	59
16,115	47,109	2,903	11	21,116	216,455	4,666	65
15,184	45,346	2,923	17	20,467	213,504	5,016	65
15,292	42,409	2,691	4	19,577	218,612	3,585	91
15,258	41,276	2,350	2	19,491	214,405	3,074	59
15,912	41,210	2,538	4	19,393	217,258	4,601	47
1,263	3,299	261	—	1,664	17,497	291	4
1,522	3,897	236	1	1,803	19,285	401	2
1,470	3,910	243	—	1,655	19,929	470	5
1,330	3,551	222	1	1,602	19,679	326	1
832	2,293	134	—	1,072	12,963	367	4
957	2,821	141	—	1,101	14,204	439	3
1,250	3,949	244	—	1,679	19,602	679	—
7,708	22,789	1,531	1	10,307	105,357	3,313	37
1,018	3,194	225	—	1,394	13,934	607	3
1,391	4,187	291	—	1,915	19,064	590	11
1,495	4,443	253	—	1,973	21,047	578	7
1,119	3,307	199	1	1,456	14,538	473	3
1,431	3,944	278	—	1,819	19,179	502	2
1,254	3,714	285	—	1,750	17,595	563	11
-12.37	-5.83	2.52	--	-3.79	-8.26	12.15	450.00
-0.71	12.58	9.20	--	5.17	0.56	93.47	175.00

表9. 現住人口遷入遷出登記—按月別分(續3)

單位：人		2. 男性						
年(月)別 Year (Month)	遷 出							
	合 計 Total	往外國 To Foreign Countries	往他省(市)					高雄市 Kaohsiung City
			新北市 New Taipei City	臺北市 Taipei City	桃園市 Taoyuan City	臺中市 Taichung City	臺南市 Tainan City	
一〇三年 2014	483,874	19,627	42,704	35,646	—	20,633	10,667	15,851
一〇四年 2015	451,627	20,306	40,038	30,101	30,983	22,343	10,289	15,081
一〇五年 2016	434,410	20,024	40,414	27,815	28,064	21,215	10,236	15,313
一〇六年 2017	429,722	19,471	40,227	26,955	27,970	20,436	10,493	14,614
一〇七年 2018	447,240	20,211	42,390	27,655	26,873	20,640	10,218	14,755
一〇八年 2019	439,444	19,166	46,222	25,587	24,601	19,346	10,234	15,664
一〇九年 2020	449,525	27,284	47,181	24,628	24,227	19,007	10,056	14,280
一一〇年 2021	490,932	78,557	44,312	22,581	23,133	19,019	10,289	14,031
一一一年 2022	529,203	112,199	42,570	23,182	23,547	19,221	10,393	14,108
六 月 June	39,957	5,785	3,507	2,060	2,003	1,465	846	1,126
七 月 July	42,019	3,420	4,162	2,245	2,371	1,712	995	1,343
八 月 Aug.	41,784	3,476	4,050	1,971	2,371	1,873	993	1,246
九 月 Sept.	40,765	3,918	3,815	2,073	2,093	1,622	877	1,199
十 月 Oct.	26,103	2,257	2,163	1,348	1,373	1,117	571	740
十一月 Nov.	28,614	2,142	2,637	1,597	1,426	1,317	593	886
十二月 Dec.	38,264	1,300	3,923	2,190	2,108	1,717	839	1,251
一一二年 2023	212,427	6,008	21,188	11,959	12,606	10,392	5,460	7,304
一 月 Jan.	28,468	715	2,857	1,540	1,926	1,375	729	1,004
二 月 Feb.	37,899	748	3,753	1,951	2,327	1,887	972	1,364
三 月 Mar.	42,333	1,633	4,050	2,368	2,421	2,043	1,066	1,491
四 月 Apr.	29,998	1,130	2,856	1,633	1,824	1,465	842	1,113
五 月 May	38,573	991	4,117	2,444	2,047	1,834	1,006	1,183
六 月 June	35,156	791	3,555	2,023	2,061	1,788	845	1,149
較上月增減(%) VS. with Last Month	-8.86	-20.18	-13.65	-17.23	0.68	-2.51	-16.00	-2.87
較上年同月增減(%) VS. with Last Year	-12.02	-86.33	1.37	-1.80	2.90	22.05	-0.12	2.04

TABLE 9. MIGRATION REGISTRATION OF RESIDENT POPULATION - BY MONTH(CONT. 3)

2. MALE							Unit : Persons	
Emigrants / Out-migrants							鄉鎮區內住址變更 Change Residence	
To Other Provinces (Cities)			往本 省 他 縣 市	往本 縣 市 他 鄉 鎮 市 區	廢止戶籍 Cancelled Reg.	其他 Others	入 In	出 Out
臺灣省 Taiwan Prov.	福建省 Fuchien Prov.	其他省市 Others						
56,518	5,390	6	37,634	238,812	66	320	282,578	282,578
41,234	4,768	—	21,145	215,131	85	123	310,303	310,303
40,731	3,401	—	20,285	206,694	88	130	298,435	298,435
40,175	3,771	—	20,001	205,384	94	131	292,857	292,857
43,166	3,548	—	21,116	216,455	104	109	300,848	300,848
41,107	3,309	—	20,467	213,504	120	117	301,422	301,422
41,458	3,028	—	19,577	218,612	105	82	305,939	305,939
41,664	3,274	—	19,491	214,405	106	70	292,366	292,366
43,998	3,156	—	19,393	217,258	70	108	286,576	286,576
3,795	190	—	1,664	17,497	7	12	22,603	22,603
4,380	287	—	1,803	19,285	5	11	24,999	24,999
3,923	272	—	1,655	19,929	8	17	26,081	26,081
3,368	502	—	1,602	19,679	5	12	26,827	26,827
2,290	195	—	1,072	12,963	6	8	17,973	17,973
2,470	227	—	1,101	14,204	8	6	19,740	19,740
3,370	271	—	1,679	19,602	7	7	27,064	27,064
20,041	1,706	—	10,307	105,357	47	52	138,992	138,992
2,725	249	—	1,394	13,934	9	11	17,835	17,835
3,602	301	—	1,915	19,064	3	12	24,082	24,082
3,860	364	—	1,973	21,047	5	12	28,433	28,433
2,852	272	—	1,456	14,538	10	7	19,286	19,286
3,668	274	—	1,819	19,179	9	2	25,774	25,774
3,334	246	—	1,750	17,595	11	8	23,582	23,582
-9.11	-10.22	--	-3.79	-8.26	22.22	300.00	-8.50	-8.50
-12.15	29.47	--	5.17	0.56	57.14	-33.33	4.33	4.33

表9. 現住人口遷入遷出登記－按月別分(續4)

單位：人		3. 女性					
年(月)別 Year (Month)	遷入						
	合計 Total	自外國 From Foreign Countries	自他省(市)				
			新北市 New Taipei City	臺北市 Taipei City	桃園市 Taoyuan City	臺中市 Taichung City	臺南市 Tainan City
一〇三年 2014	586,696	20,761	53,809	39,762	—	21,488	13,122
一〇四年 2015	550,866	19,642	53,321	40,307	17,272	20,205	12,735
一〇五年 2016	527,892	20,597	48,665	42,053	16,541	18,849	11,865
一〇六年 2017	516,939	19,343	47,202	41,773	15,941	18,464	11,710
一〇七年 2018	536,187	19,759	47,557	42,769	18,193	19,573	12,139
一〇八年 2019	528,843	21,059	44,152	45,227	18,756	19,847	11,887
一〇九年 2020	512,383	8,725	43,764	45,757	20,018	19,478	11,349
一一〇年 2021	497,476	8,840	42,393	42,758	20,392	18,016	10,734
一一一年 2022	589,246	94,972	45,024	40,969	21,281	18,362	10,793
六月 June	46,761	6,106	3,972	3,425	1,802	1,665	818
七月 July	54,933	9,239	4,393	4,167	1,926	1,780	1,044
八月 Aug.	53,151	8,493	4,150	3,898	1,884	1,667	982
九月 Sept.	51,771	8,127	3,770	3,694	1,743	1,529	996
十月 Oct.	41,535	12,570	2,740	2,052	1,247	1,007	669
十一月 Nov.	49,873	16,939	2,998	2,286	1,436	1,151	726
十二月 Dec.	65,762	21,049	3,776	3,735	1,604	1,440	899
一一二年 2023	327,433	80,903	22,871	19,447	10,249	8,863	5,215
一月 Jan.	54,595	21,745	3,029	2,631	1,366	1,165	704
二月 Feb.	55,108	11,045	3,998	3,557	1,809	1,543	978
三月 Mar.	64,588	15,487	4,457	3,727	2,110	1,719	1,006
四月 Apr.	45,046	11,332	3,089	2,554	1,462	1,283	708
五月 May	55,994	10,855	4,337	3,645	1,738	1,680	959
六月 June	52,102	10,439	3,961	3,333	1,764	1,473	860
較上月增減(%) VS. with Last Month	-6.95	-3.83	-8.67	-8.56	1.50	-12.32	-10.32
較上年同月增減(%) VS. with Last Year	11.42	70.96	-0.28	-2.69	-2.11	-11.53	5.13

TABLE 9. MIGRATION REGISTRATION OF RESIDENT POPULATION - BY MONTH (CONT. 4)

3. FEMALE		Unit : Persons					
Immigrants / In-migrants							
From Other Provinces (Cities)				自本省 他縣市 Other C. & City of Prov.	自本縣 市他鄉 鎮市區 Other Township, City & Dist.	初設 戶籍 First Reg.	其他 Others
高雄市 Kaohsiung City	臺灣省 Taiwan Prov.	福建省 Fuchien Prov.	其他省市 Others				
20,580	65,521	1,756	17	44,290	290,713	14,475	402
19,170	61,499	2,116	11	26,002	265,284	13,231	71
18,193	55,079	2,193	13	24,931	254,910	13,914	89
18,148	54,081	2,256	10	24,045	251,749	12,135	82
18,312	54,746	2,387	12	25,549	262,824	12,299	68
17,490	52,332	2,610	2	24,399	259,665	11,352	65
17,216	49,000	2,160	2	23,799	263,157	7,884	74
16,576	46,876	1,876	1	23,437	257,649	7,866	62
17,488	47,393	1,872	9	23,115	258,318	9,572	78
1,477	3,860	193	—	1,958	20,805	673	7
1,687	4,401	164	—	2,173	23,171	780	8
1,528	4,224	183	—	1,958	23,333	842	9
1,443	4,160	154	1	1,924	23,617	604	9
1,023	2,795	110	—	1,252	15,469	596	5
1,091	3,332	107	1	1,436	17,353	1,009	8
1,515	4,644	184	—	1,960	23,630	1,323	3
8,635	26,378	1,210	—	12,267	124,971	6,390	34
1,092	3,535	160	—	1,823	16,451	886	8
1,563	4,805	235	—	2,226	22,436	907	6
1,717	5,234	247	—	2,372	25,313	1,190	9
1,189	3,669	172	—	1,673	16,951	958	6
1,632	4,873	174	—	2,253	22,652	1,195	1
1,442	4,262	222	—	1,920	21,168	1,254	4
-11.64	-12.54	27.59	--	-14.78	-6.55	4.94	300.00
-2.37	10.41	15.03	--	-1.94	1.74	86.33	-42.86

表9. 現住人口遷入遷出登記—按月別分(續5完)

單位：人		3. 女性						
年(月)別 Year (Month)	遷 出							
	合 計 Total	往外國 To Foreign Countries	往他省(市)					高雄市 Kaohsiung City
			新北市 New Taipei City	臺北市 Taipei City	桃園市 Taoyuan City	臺中市 Taichung City	臺南市 Tainan City	
一〇三年 2014	576,127	24,543	51,432	41,897	—	25,140	12,652	18,469
一〇四年 2015	543,900	25,641	47,341	35,945	36,884	27,670	12,147	17,733
一〇五年 2016	518,419	24,783	46,882	32,637	31,808	25,684	11,931	17,400
一〇六年 2017	509,518	23,799	46,438	31,936	30,739	24,888	12,133	17,127
一〇七年 2018	528,687	24,274	49,189	32,832	29,618	25,512	11,677	16,722
一〇八年 2019	519,881	23,198	53,009	31,387	27,886	22,958	11,910	17,831
一〇九年 2020	530,704	34,689	52,964	29,750	27,628	22,936	11,114	16,810
一一〇年 2021	585,781	104,812	49,754	27,162	25,853	22,425	11,410	15,944
一一一年 2022	599,939	115,074	47,841	28,025	26,610	23,096	11,625	16,085
六 月 June	45,721	5,722	3,920	2,567	2,357	1,766	997	1,321
七 月 July	48,485	3,558	4,567	2,702	2,683	2,164	1,119	1,501
八 月 Aug.	47,444	3,607	4,439	2,339	2,642	2,190	1,096	1,418
九 月 Sept.	47,194	4,150	4,242	2,543	2,312	1,934	1,000	1,372
十 月 Oct.	30,688	2,308	2,539	1,701	1,569	1,348	669	951
十一月 Nov.	34,156	2,225	2,964	1,955	1,721	1,622	743	1,110
十二月 Dec.	44,861	1,453	4,444	2,578	2,335	2,168	993	1,428
一一二年 2023	246,874	6,632	23,753	14,653	14,019	12,440	6,429	8,450
一 月 Jan.	32,738	775	3,022	1,784	2,014	1,654	868	1,149
二 月 Feb.	44,061	892	4,360	2,406	2,571	2,300	1,155	1,579
三 月 Mar.	49,632	1,706	4,541	2,911	2,685	2,514	1,259	1,700
四 月 Apr.	33,940	1,162	3,125	1,881	1,939	1,732	919	1,247
五 月 May	45,035	1,060	4,659	3,037	2,429	2,162	1,224	1,436
六 月 June	41,468	1,037	4,046	2,634	2,381	2,078	1,004	1,339
較上月增減(%) VS. with Last Month	-7.92	-2.17	-13.16	-13.27	-1.98	-3.89	-17.97	-6.75
較上年同月增減(%) VS. with Last Year	-9.30	-81.88	3.21	2.61	1.02	17.67	0.70	1.36

TABLE 9. MIGRATION REGISTRATION OF RESIDENT POPULATION - BY MONTH(END)

3. FEMALE							Unit : Persons	
Emigrants / Out-migrants							鄉鎮區內住址變更 Change Residence	
To Other Provinces (Cities)			往本省 他縣市 Other C. & City of Prov.	往本縣 市他鄉 鎮市區 Other Town- ship, City & Dist.	廢止戶籍 Cancelled Reg.	其他 Others	入 In	出 Out
臺灣省 Taiwan Prov.	福建省 Fuchien Prov.	其他省市 Others						
61,511	4,932	4	44,289	290,687	147	424	317,262	317,262
44,744	4,161	—	26,002	265,284	158	190	343,655	343,655
43,993	3,103	—	24,931	254,910	172	185	330,615	330,615
43,183	3,131	—	24,045	251,749	169	181	322,403	322,403
47,047	3,079	—	25,549	262,824	217	147	335,458	335,458
44,734	2,586	—	24,399	259,665	204	114	336,931	336,931
45,186	2,354	—	23,799	263,157	199	118	338,099	338,099
44,214	2,859	—	23,437	257,649	185	77	322,691	322,691
47,214	2,686	—	23,115	258,318	142	108	316,347	316,347
4,134	150	—	1,958	20,805	11	13	24,922	24,922
4,564	262	—	2,173	23,171	13	8	27,789	27,789
4,123	269	—	1,958	23,333	14	16	28,888	28,888
3,602	484	—	1,924	23,617	9	5	30,126	30,126
2,729	137	—	1,252	15,469	12	4	20,139	20,139
2,844	168	—	1,436	17,353	10	5	22,103	22,103
3,622	229	—	1,960	23,630	15	6	29,938	29,938
21,768	1,356	—	12,267	124,971	63	73	153,024	153,024
2,970	221	—	1,823	16,451	4	3	19,502	19,502
3,872	245	—	2,226	22,436	5	14	26,768	26,768
4,340	267	—	2,372	25,313	10	14	31,584	31,584
3,075	208	—	1,673	16,951	17	11	20,802	20,802
3,888	203	—	2,253	22,652	16	16	28,397	28,397
3,623	212	—	1,920	21,168	11	15	25,971	25,971
-6.82	4.43	--	-14.78	-6.55	-31.25	-6.25	-8.54	-8.54
-12.36	41.33	--	-1.94	1.74	—	15.38	4.21	4.21

表10. 現住人口遷入遷出登記—按區域別分

單位：人

1. 男女合計

區域別 Locality	遷入						
	合計 Total	自外國 From Foreign Countries	自他省(市)				
			新北市 New Taipei City	臺北市 Taipei City	桃園市 Taoyuan City	臺中市 Taichung City	臺南市 Tainan City
一二年六月 June, 2023	95,229	18,646	7,292	6,365	3,205	2,681	1,596
新北市New Taipei City	17,994	4,245	—	3,947	1,069	338	175
臺北市Taipei City	14,193	4,963	2,713	—	433	238	135
桃園市Taoyuan City	10,401	1,721	1,814	771	—	219	119
臺中市Taichung City	12,646	1,856	455	325	265	—	211
臺南市Tainan City	6,315	929	239	129	136	157	—
高雄市Kaohsiung City	10,472	1,752	282	196	160	203	412
臺灣省Taiwan Prov.	22,384	3,081	1,666	942	1,071	1,468	526
宜蘭縣Yilan C.	1,802	227	217	126	78	32	7
新竹縣Hsinchu C.	2,404	315	168	124	256	95	49
苗栗縣Miaoli C.	1,668	249	128	66	120	173	23
彰化縣Changhua C.	2,852	441	108	53	86	369	36
南投縣Nantou C.	1,194	181	44	19	31	277	22
雲林縣Yunlin C.	1,788	221	149	47	69	140	59
嘉義縣Chiayi C.	1,345	172	89	38	45	53	87
屏東縣Pingtung C.	2,483	274	68	42	72	69	101
臺東縣Taitung C.	647	57	66	32	63	43	12
花蓮縣Hualien C.	1,167	133	92	56	76	22	13
澎湖縣Penghu C.	469	28	52	17	29	30	26
基隆市Keelung City	1,687	270	317	202	39	31	8
新竹市Hsinchu City	1,905	355	114	90	89	89	31
嘉義市Chiayi City	973	158	54	30	18	45	52
福建省Fuchien Prov.	824	99	123	55	71	58	18
金門縣Kinmen C.	728	92	105	52	53	47	15
連江縣Lienchiang C.	96	7	18	3	18	11	3

資料來源：本部戶政司。

TABLE 10. MIGRATION REGISTRATION OF RESIDENT POPULATION - BY LOCALITY

1. BOTH SEX

Unit: Persons

Immigrants / In-migrants							
From Other Provinces (Cities)				自本省 他縣市 Other C. & City of Prov.	自本縣 市他鄉 鎮市區 Other Township, City & Dist.	初設 戶籍 First Reg.	其他 Others
高雄市 Kaohsiung City	臺灣省 Taiwan Prov.	福建省 Fuchien Prov.	其他省市 Others				
2,696	7,976	507	—	3,670	38,763	1,817	15
330	1,641	101	—	—	5,795	353	—
182	905	51	—	—	4,203	370	—
202	1,233	84	—	—	4,038	198	2
266	2,292	52	—	—	6,712	210	2
518	632	38	—	—	3,434	103	—
—	1,174	61	—	—	6,067	164	1
1,164	—	120	—	3,669	8,268	399	10
23	—	8	—	138	918	28	—
95	—	10	—	646	596	50	—
28	—	11	—	308	530	32	—
45	—	16	—	295	1,343	58	2
37	—	4	—	183	365	30	1
57	—	9	—	287	706	44	—
66	—	8	—	430	337	20	—
491	—	21	—	169	1,123	51	2
68	—	5	—	111	184	5	1
40	—	2	—	128	596	8	1
127	—	3	—	63	88	6	—
19	—	11	—	82	689	18	1
44	—	6	—	480	576	30	1
24	—	6	—	349	217	19	1
34	99	—	—	1	246	20	—
31	74	—	—	—	240	19	—
3	25	—	—	1	6	1	—

Source: Dept. of Household Registration, MOI.

表10. 現住人口遷入遷出登記—按區域別分(續1)

單位：人

1. 男女合計

區域別 Locality	遷出							
	合計 Total	往外國 To Foreign Countries	往他省(市)					
			新北市 New Taipei City	臺北市 Taipei City	桃園市 Taoyuan City	臺中市 Taichung City	臺南市 Tainan City	高雄市 Kaohsiung City
一二年六月 June, 2023	76,624	1,828	7,601	4,657	4,442	3,866	1,849	2,488
新北市New Taipei City	13,503	411	—	2,713	1,814	455	239	282
臺北市Taipei City	11,132	558	3,947	—	771	325	129	196
桃園市Taoyuan City	7,398	153	1,069	433	—	265	136	160
臺中市Taichung City	9,553	155	338	238	219	—	157	203
臺南市Tainan City	5,108	77	175	135	119	211	—	412
高雄市Kaohsiung City	8,947	182	330	182	202	266	518	—
臺灣省Taiwan Prov.	20,220	286	1,641	905	1,233	2,292	632	1,174
宜蘭縣Yilan C.	1,599	24	188	132	89	58	15	31
新竹縣Hsinchu C.	1,617	47	87	76	194	79	36	48
苗栗縣Miaoli C.	1,412	21	116	51	122	224	21	38
彰化縣Changhua C.	3,107	27	173	83	101	802	77	89
南投縣Nantou C.	1,271	18	75	35	53	404	37	36
雲林縣Yunlin C.	1,719	9	168	62	98	213	61	75
嘉義縣Chiayi C.	1,286	9	103	27	64	100	121	88
屏東縣Pingtung C.	2,192	20	89	36	66	83	90	497
臺東縣Taitung C.	612	13	67	26	77	45	28	70
花蓮縣Hualien C.	1,235	15	139	70	114	52	31	41
澎湖縣Penghu C.	506	2	56	33	48	52	29	93
基隆市Keelung City	1,421	35	265	152	89	37	11	17
新竹市Hsinchu City	1,442	30	65	88	84	78	28	21
嘉義市Chiayi City	801	16	50	34	34	65	47	30
福建省Fuchien Prov.	763	6	101	51	84	52	38	61
金門縣Kinmen C.	664	4	84	38	70	42	31	52
連江縣Lienchiang C.	99	2	17	13	14	10	7	9

TABLE 10. MIGRATION REGISTRATION OF RESIDENT POPULATION - BY LOCALITY(CONT. 1)

1. BOTH SEX

Unit: Persons

Emigrants / Out-migrants							鄉鎮區內住址變更 Change Residence	
To Other Provinces (Cities)			往本省 他縣市 Other C. & City of Prov.	往本縣 市他鄉 鎮市區 Other Town- ship, City & Dist.	廢止戶籍 Cancelled Reg.	其他 Others	入 In	出 Out
臺灣省 Taiwan Prov.	福建省 Fuchien Prov.	其他省市 Others						
6,957	458	—	3,670	38,763	22	23	49,553	49,553
1,666	123	—	—	5,795	5	—	10,321	10,321
942	55	—	—	4,203	4	2	5,628	5,628
1,071	71	—	—	4,038	—	2	6,309	6,309
1,468	58	—	—	6,712	3	2	5,921	5,921
526	18	—	—	3,434	1	—	2,985	2,985
1,164	34	—	—	6,067	—	2	5,018	5,018
—	99	—	3,669	8,268	9	12	13,016	13,016
—	3	—	138	918	2	1	947	947
—	10	—	444	596	—	—	1,357	1,357
—	4	—	284	530	1	—	1,108	1,108
—	15	—	394	1,343	1	2	2,017	2,017
—	13	—	232	365	2	1	876	876
—	13	—	313	706	1	—	1,156	1,156
—	8	—	428	337	1	—	554	554
—	3	—	182	1,123	—	3	1,298	1,298
—	5	—	97	184	—	—	490	490
—	8	—	167	596	—	2	665	665
—	3	—	102	88	—	—	272	272
—	6	—	119	689	—	1	727	727
—	5	—	466	576	—	1	944	944
—	3	—	303	217	1	1	605	605
120	—	—	1	246	—	3	355	355
99	—	—	1	240	—	3	332	332
21	—	—	—	6	—	—	23	23

表10. 現住人口遷入遷出登記—按區域別分(續2)

單位：人 2. 男性

區域別 Locality	遷入						
	合計 Total	自外國 From Foreign Countries	自他省(市)				
			新北市 New Taipei City	臺北市 Taipei City	桃園市 Taoyuan City	臺中市 Taichung City	臺南市 Tainan City
一二年六月 June, 2023	43,127	8,207	3,331	3,032	1,441	1,208	736
新北市New Taipei City	8,099	1,844	—	1,869	487	126	80
臺北市Taipei City	6,201	2,121	1,190	—	174	98	65
桃園市Taoyuan City	4,747	773	802	369	—	103	67
臺中市Taichung City	5,754	860	197	145	120	—	91
臺南市Tainan City	2,845	405	100	64	57	74	—
高雄市Kaohsiung City	4,702	773	140	88	79	85	193
臺灣省Taiwan Prov.	10,365	1,381	836	471	491	683	228
宜蘭縣Yilan C.	839	93	110	64	31	15	4
新竹縣Hsinchu C.	1,171	154	89	65	113	43	31
苗栗縣Miaoli C.	795	117	71	36	49	72	10
彰化縣Changhua C.	1,293	190	55	28	44	156	16
南投縣Nantou C.	546	82	22	7	13	141	12
雲林縣Yunlin C.	848	110	78	23	39	67	23
嘉義縣Chiayi C.	642	81	49	17	19	28	35
屏東縣Pingtung C.	1,097	114	26	25	30	37	35
臺東縣Taitung C.	300	18	34	17	31	20	6
花蓮縣Hualien C.	539	69	43	33	43	6	5
澎湖縣Penghu C.	229	9	27	4	15	16	14
基隆市Keelung City	767	125	148	89	21	15	1
新竹市Hsinchu City	886	159	58	45	34	48	13
嘉義市Chiayi City	413	60	26	18	9	19	23
福建省Fuchien Prov.	414	50	66	26	33	39	12
金門縣Kinmen C.	354	46	55	23	24	31	9
連江縣Lienchiang C.	60	4	11	3	9	8	3

TABLE 10. MIGRATION REGISTRATION OF RESIDENT POPULATION - BY LOCALITY(CONT. 2)

2. MALE Unit: Persons

Immigrants / In-migrants							
From Other Provinces (Cities)				自本省 他縣市 Other C. & City of Prov.	自本縣 市他鄉 鎮市區 Other Township, City & Dist.	初設 戶籍 First Reg.	其他 Others
高雄市 Kaohsiung City	臺灣省 Taiwan Prov.	福建省 Fuchien Prov.	其他省市 Others				
1,254	3,714	285	—	1,750	17,595	563	11
155	782	56	—	—	2,583	117	—
83	390	23	—	—	1,919	138	—
85	590	45	—	—	1,846	65	2
136	1,073	26	—	—	3,039	66	1
232	293	25	—	—	1,566	29	—
—	533	31	—	—	2,725	54	1
546	—	79	—	1,749	3,803	91	7
12	—	8	—	73	425	4	—
48	—	6	—	331	283	8	—
14	—	7	—	146	266	7	—
17	—	12	—	129	628	18	—
17	—	4	—	84	155	8	1
27	—	3	—	130	341	7	—
36	—	5	—	223	144	5	—
223	—	13	—	61	523	8	2
30	—	3	—	51	86	3	1
17	—	—	—	59	262	1	1
68	—	1	—	36	38	1	—
7	—	7	—	42	304	7	1
22	—	5	—	228	264	9	1
8	—	5	—	156	84	5	—
17	53	—	—	1	114	3	—
15	38	—	—	—	110	3	—
2	15	—	—	1	4	—	—

表10. 現住人口遷入遷出登記—按區域別分(續3)

單位：人 2. 男性

區域別 Locality	遷出							
	合計 Total	往外國 To Foreign Countries	往他省(市)					
			新北市 New Taipei City	臺北市 Taipei City	桃園市 Taoyuan City	臺中市 Taichung City	臺南市 Tainan City	高雄市 Kaohsiung City
一二年六月 June, 2023	35,156	791	3,555	2,023	2,061	1,788	845	1,149
新北市New Taipei City	6,100	182	—	1,190	802	197	100	140
臺北市Taipei City	5,185	232	1,869	—	369	145	64	88
桃園市Taoyuan City	3,353	66	487	174	—	120	57	79
臺中市Taichung City	4,319	69	126	98	103	—	74	85
臺南市Tainan City	2,332	29	80	65	67	91	—	193
高雄市Kaohsiung City	4,069	89	155	83	85	136	232	—
臺灣省Taiwan Prov.	9,397	123	782	390	590	1,073	293	533
宜蘭縣Yilan C.	757	7	102	53	45	31	6	14
新竹縣Hsinchu C.	752	20	44	32	74	43	16	19
苗栗縣Miaoli C.	670	12	57	27	57	91	9	15
彰化縣Changhua C.	1,408	14	84	27	55	344	34	47
南投縣Nantou C.	580	9	32	14	19	200	20	15
雲林縣Yunlin C.	831	2	91	28	47	106	30	28
嘉義縣Chiayi C.	589	8	48	12	29	55	54	44
屏東縣Pingtung C.	999	8	42	18	29	34	42	209
臺東縣Taitung C.	312	5	35	16	46	26	12	32
花蓮縣Hualien C.	566	8	59	32	58	26	13	26
澎湖縣Penghu C.	280	—	28	19	30	35	18	55
基隆市Keelung City	625	12	109	61	43	16	5	10
新竹市Hsinchu City	675	13	28	39	46	31	12	11
嘉義市Chiayi City	353	5	23	12	12	35	22	8
福建省Fuchien Prov.	401	1	56	23	45	26	25	31
金門縣Kinmen C.	343	—	46	15	38	21	20	27
連江縣Lienchiang C.	58	1	10	8	7	5	5	4

TABLE 10. MIGRATION REGISTRATION OF RESIDENT POPULATION - BY LOCALITY(CONT. 3)

2. MALE Unit: Persons

Emigrants / Out-migrants							鄉鎮區內住址變更 Change Residence	
To Other Provinces (Cities)			往本省 他縣市 Other C. & City of Prov.	往本縣 市他鄉 鎮市區 Other Town-ship, City & Dist.	廢止戶籍 Cancelled Reg.	其他 Others	入 In	出 Out
臺灣省 Taiwan Prov.	福建省 Fuchien Prov.	其他省市 Others						
3,334	246	—	1,750	17,595	11	8	23,582	23,582
836	66	—	—	2,583	4	—	4,915	4,915
471	26	—	—	1,919	1	1	2,671	2,671
491	33	—	—	1,846	—	—	2,951	2,951
683	39	—	—	3,039	2	1	2,801	2,801
228	12	—	—	1,566	1	—	1,441	1,441
546	17	—	—	2,725	—	1	2,396	2,396
—	53	—	1,749	3,803	3	5	6,226	6,226
—	2	—	70	425	1	1	469	469
—	5	—	216	283	—	—	645	645
—	2	—	133	266	1	—	521	521
—	7	—	166	628	—	2	976	976
—	7	—	109	155	—	—	413	413
—	7	—	151	341	—	—	556	556
—	3	—	192	144	—	—	253	253
—	3	—	90	523	—	1	616	616
—	3	—	51	86	—	—	232	232
—	3	—	79	262	—	—	307	307
—	2	—	55	38	—	—	143	143
—	3	—	62	304	—	—	363	363
—	4	—	227	264	—	—	470	470
—	2	—	148	84	1	1	262	262
79	—	—	1	114	—	—	181	181
65	—	—	1	110	—	—	166	166
14	—	—	—	4	—	—	15	15

表10. 現住人口遷入遷出登記—按區域別分(續4)

單位：人 3. 女性

區域別 Locality	遷入						
	合計 Total	自外國 From Foreign Countries	自他省(市)				
			新北市 New Taipei City	臺北市 Taipei City	桃園市 Taoyuan City	臺中市 Taichung City	臺南市 Tainan City
一二年六月 June, 2023	52,102	10,439	3,961	3,333	1,764	1,473	860
新北市New Taipei City	9,895	2,401	—	2,078	582	212	95
臺北市Taipei City	7,992	2,842	1,523	—	259	140	70
桃園市Taoyuan City	5,654	948	1,012	402	—	116	52
臺中市Taichung City	6,892	996	258	180	145	—	120
臺南市Tainan City	3,470	524	139	65	79	83	—
高雄市Kaohsiung City	5,770	979	142	108	81	118	219
臺灣省Taiwan Prov.	12,019	1,700	830	471	580	785	298
宜蘭縣Yilan C.	963	134	107	62	47	17	3
新竹縣Hsinchu C.	1,233	161	79	59	143	52	18
苗栗縣Miaoli C.	873	132	57	30	71	101	13
彰化縣Changhua C.	1,559	251	53	25	42	213	20
南投縣Nantou C.	648	99	22	12	18	136	10
雲林縣Yunlin C.	940	111	71	24	30	73	36
嘉義縣Chiayi C.	703	91	40	21	26	25	52
屏東縣Pingtung C.	1,386	160	42	17	42	32	66
臺東縣Taitung C.	347	39	32	15	32	23	6
花蓮縣Hualien C.	628	64	49	23	33	16	8
澎湖縣Penghu C.	240	19	25	13	14	14	12
基隆市Keelung City	920	145	169	113	18	16	7
新竹市Hsinchu City	1,019	196	56	45	55	41	18
嘉義市Chiayi City	560	98	28	12	9	26	29
福建省Fuchien Prov.	410	49	57	29	38	19	6
金門縣Kinmen C.	374	46	50	29	29	16	6
連江縣Lienchiang C.	36	3	7	—	9	3	—

TABLE 10. MIGRATION REGISTRATION OF RESIDENT POPULATION - BY LOCALITY(CONT. 4)

3. FEMALE Unit: Persons

Immigrants / In-migrants							
From Other Provinces (Cities)				自本省 他縣市 Other C. & City of Prov.	自本縣 市他鄉 鎮市區 Other Township, City & Dist.	初設 戶籍 First Reg.	其他 Others
高雄市 Kaohsiung City	臺灣省 Taiwan Prov.	福建省 Fuchien Prov.	其他省市 Others				
1,442	4,262	222	—	1,920	21,168	1,254	4
175	859	45	—	—	3,212	236	—
99	515	28	—	—	2,284	232	—
117	643	39	—	—	2,192	133	—
130	1,219	26	—	—	3,673	144	1
286	339	13	—	—	1,868	74	—
—	641	30	—	—	3,342	110	—
618	—	41	—	1,920	4,465	308	3
11	—	—	—	65	493	24	—
47	—	4	—	315	313	42	—
14	—	4	—	162	264	25	—
28	—	4	—	166	715	40	2
20	—	—	—	99	210	22	—
30	—	6	—	157	365	37	—
30	—	3	—	207	193	15	—
268	—	8	—	108	600	43	—
38	—	2	—	60	98	2	—
23	—	2	—	69	334	7	—
59	—	2	—	27	50	5	—
12	—	4	—	40	385	11	—
22	—	1	—	252	312	21	—
16	—	1	—	193	133	14	1
17	46	—	—	—	132	17	—
16	36	—	—	—	130	16	—
1	10	—	—	—	2	1	—

表10. 現住人口遷入遷出登記—按區域別分(續5完)

單位：人		3. 女性						
區域別 Locality	合計 Total	往外國 To Foreign Countries	遷出					
			往他省(市)					
			新北市 New Taipei City	臺北市 Taipei City	桃園市 Taoyuan City	臺中市 Taichung City	臺南市 Tainan City	高雄市 Kaohsiung City
一二年六月 June, 2023	41,468	1,037	4,046	2,634	2,381	2,078	1,004	1,339
新北市New Taipei City	7,403	229	—	1,523	1,012	258	139	142
臺北市Taipei City	5,947	326	2,078	—	402	180	65	108
桃園市Taoyuan City	4,045	87	582	259	—	145	79	81
臺中市Taichung City	5,234	86	212	140	116	—	83	118
臺南市Tainan City	2,776	48	95	70	52	120	—	219
高雄市Kaohsiung City	4,878	93	175	99	117	130	286	—
臺灣省Taiwan Prov.	10,823	163	859	515	643	1,219	339	641
宜蘭縣Yilan C.	842	17	86	79	44	27	9	17
新竹縣Hsinchu C.	865	27	43	44	120	36	20	29
苗栗縣Miaoli C.	742	9	59	24	65	133	12	23
彰化縣Changhua C.	1,699	13	89	56	46	458	43	42
南投縣Nantou C.	691	9	43	21	34	204	17	21
雲林縣Yunlin C.	888	7	77	34	51	107	31	47
嘉義縣Chiayi C.	697	1	55	15	35	45	67	44
屏東縣Pingtung C.	1,193	12	47	18	37	49	48	288
臺東縣Taitung C.	300	8	32	10	31	19	16	38
花蓮縣Hualien C.	669	7	80	38	56	26	18	15
澎湖縣Penghu C.	226	2	28	14	18	17	11	38
基隆市Keelung City	796	23	156	91	46	21	6	7
新竹市Hsinchu City	767	17	37	49	38	47	16	10
嘉義市Chiayi City	448	11	27	22	22	30	25	22
福建省Fuchien Prov.	362	5	45	28	39	26	13	30
金門縣Kinmen C.	321	4	38	23	32	21	11	25
連江縣Lienchiang C.	41	1	7	5	7	5	2	5

TABLE 10. MIGRATION REGISTRATION OF RESIDENT POPULATION - BY LOCALITY(END)

3. FEMALE							Unit : Persons	
Emigrants / Out-migrants							鄉鎮區內住址變更 Change Residence	
To Other Provinces (Cities)			往本省 他縣市 Other C. & City of Prov.	往本縣 市他鄉 鎮市區 Other Town- ship, City & Dist.	廢止戶籍 Cancelled Reg.	其他 Others	入 In	出 Out
臺灣省 Taiwan Prov.	福建省 Fuchien Prov.	其他省市 Others						
3,623	212	—	1,920	21,168	11	15	25,971	25,971
830	57	—	—	3,212	1	—	5,406	5,406
471	29	—	—	2,284	3	1	2,957	2,957
580	38	—	—	2,192	—	2	3,358	3,358
785	19	—	—	3,673	1	1	3,120	3,120
298	6	—	—	1,868	—	—	1,544	1,544
618	17	—	—	3,342	—	1	2,622	2,622
—	46	—	1,920	4,465	6	7	6,790	6,790
—	1	—	68	493	1	—	478	478
—	5	—	228	313	—	—	712	712
—	2	—	151	264	—	—	587	587
—	8	—	228	715	1	—	1,041	1,041
—	6	—	123	210	2	1	463	463
—	6	—	162	365	1	—	600	600
—	5	—	236	193	1	—	301	301
—	—	—	92	600	—	2	682	682
—	2	—	46	98	—	—	258	258
—	5	—	88	334	—	2	358	358
—	1	—	47	50	—	—	129	129
—	3	—	57	385	—	1	364	364
—	1	—	239	312	—	1	474	474
—	1	—	155	133	—	—	343	343
41	—	—	—	132	—	3	174	174
34	—	—	—	130	—	3	166	166
7	—	—	—	2	—	—	8	8

表11. 現住人口遷入遷出登記年累計—按區域別分

單位：人

1. 男女合計

區域別 Locality	遷入						
	合計 Total	自外國 From Foreign Countries	自他省(市)				
			新北市 New Taipei City	臺北市 Taipei City	桃園市 Taoyuan City	臺中市 Taichung City	臺南市 Tainan City
一二年一至六月 Jan. - June, 2023	609,281	153,080	42,798	37,441	19,180	16,196	9,658
新北市New Taipei City	114,245	34,854	—	23,270	6,551	1,974	1,063
臺北市Taipei City	91,738	40,138	15,717	—	2,323	1,316	706
桃園市Taoyuan City	65,316	13,331	10,515	4,340	—	1,448	805
臺中市Taichung City	78,463	15,596	2,597	1,773	1,510	—	1,178
臺南市Tainan City	41,878	7,866	1,431	829	818	1,112	—
高雄市Kaohsiung City	67,896	14,409	1,655	1,142	984	1,175	2,740
臺灣省Taiwan Prov.	143,802	25,413	10,155	5,762	6,562	8,828	2,994
宜蘭縣Yilan C.	11,659	1,687	1,420	849	506	189	73
新竹縣Hsinchu C.	15,609	2,305	1,141	783	1,783	659	291
苗栗縣Miaoli C.	10,414	2,060	703	339	712	1,050	140
彰化縣Changhua C.	19,126	4,073	655	345	401	2,199	193
南投縣Nantou C.	8,607	1,754	356	161	206	1,739	110
雲林縣Yunlin C.	11,263	1,775	904	313	395	802	303
嘉義縣Chiayi C.	8,305	1,267	531	214	243	420	497
屏東縣Pingtung C.	15,917	2,587	479	276	425	403	500
臺東縣Taitung C.	4,105	529	395	189	318	221	124
花蓮縣Hualien C.	7,492	1,127	627	325	414	173	85
澎湖縣Penghu C.	3,041	193	277	116	138	207	181
基隆市Keelung City	10,285	2,285	1,746	1,128	291	110	47
新竹市Hsinchu City	11,633	2,542	669	568	604	421	157
嘉義市Chiayi City	6,346	1,229	252	156	126	235	293
福建省Fuchien Prov.	5,943	1,473	728	325	432	343	172
金門縣Kinmen C.	5,307	1,401	622	290	349	279	146
連江縣Lienchiang C.	636	72	106	35	83	64	26

資料來源：本部戶政司。

TABLE 11. MIGRATION REGISTRATION OF RESIDENT POPULATION OF THE YEAR - BY LOCALITY

1. BOTH SEX

Unit: Persons

Immigrants / In-migrants							
From Other Provinces (Cities)				自本省 他縣市 Other C. & City of Prov.	自本縣 市他鄉 鎮市區 Other Township, City & Dist.	初設 戶籍 First Reg.	其他 Others
高雄市 Kaohsiung City	臺灣省 Taiwan Prov.	福建省 Fuchien Prov.	其他省市 Others				
16,343	49,167	2,741	1	22,574	230,328	9,703	71
1,724	9,721	638	1	—	32,526	1,908	15
1,153	5,124	273	—	—	23,188	1,796	4
1,258	7,822	437	—	—	24,272	1,083	5
1,652	13,843	279	—	—	38,914	1,110	11
3,347	4,166	186	—	—	21,553	567	3
—	7,755	303	—	—	36,732	992	9
6,883	—	625	—	22,556	51,818	2,182	24
121	—	40	—	775	5,829	169	1
416	—	61	—	4,077	3,873	218	2
178	—	38	—	1,745	3,255	193	1
324	—	56	—	1,773	8,743	361	3
187	—	51	—	1,269	2,636	134	4
376	—	44	—	1,963	4,178	209	1
376	—	38	—	2,516	2,069	133	1
3,055	—	110	—	995	6,844	241	2
359	—	20	—	633	1,282	34	1
214	—	32	—	833	3,579	80	3
741	—	25	—	451	695	17	—
106	—	52	—	584	3,823	111	2
242	—	25	—	2,604	3,616	184	1
188	—	33	—	2,338	1,396	98	2
326	736	—	—	18	1,325	65	—
290	601	—	—	6	1,264	59	—
36	135	—	—	12	61	6	—

Source: Dept. of Household Registration, MOI.

表11. 現住人口遷入遷出登記年累計—按區域別分(續1)

單位：人

1. 男女合計

區域別 Locality	遷出							
	合計 Total	往外國 To Foreign Countries	往他省(市)					
			新北市 New Taipei City	臺北市 Taipei City	桃園市 Taoyuan City	臺中市 Taichung City	臺南市 Tainan City	高雄市 Kaohsiung City
一二年一至六月 Jan. - June, 2023	459,301	12,640	44,941	26,612	26,625	22,832	11,889	15,754
新北市New Taipei City	78,117	2,741	—	15,717	10,515	2,597	1,431	1,655
臺北市Taipei City	64,233	3,563	23,270	—	4,340	1,773	829	1,142
桃園市Taoyuan City	44,582	1,110	6,551	2,323	—	1,510	818	984
臺中市Taichung City	56,435	1,298	1,974	1,316	1,448	—	1,112	1,175
臺南市Tainan City	31,825	603	1,063	706	805	1,178	—	2,740
高雄市Kaohsiung City	54,250	1,152	1,724	1,153	1,258	1,652	3,347	—
臺灣省Taiwan Prov.	125,721	2,124	9,721	5,124	7,822	13,843	4,166	7,755
宜蘭縣Yilan C.	9,792	131	1,155	708	626	277	106	151
新竹縣Hsinchu C.	9,434	229	560	398	1,198	399	183	185
苗栗縣Miaoli C.	8,741	168	698	326	829	1,433	153	195
彰化縣Changhua C.	20,194	252	1,024	508	702	4,899	592	576
南投縣Nantou C.	7,932	144	400	230	338	2,368	196	255
雲林縣Yunlin C.	10,977	133	1,146	347	601	1,442	474	503
嘉義縣Chiayi C.	8,055	107	627	203	407	655	742	496
屏東縣Pingtung C.	14,400	194	542	288	486	607	677	3,603
臺東縣Taitung C.	3,982	53	412	170	448	240	178	457
花蓮縣Hualien C.	7,119	121	733	397	703	274	111	216
澎湖縣Penghu C.	2,744	13	250	97	193	217	172	604
基隆市Keelung City	8,221	201	1,490	890	557	230	97	144
新竹市Hsinchu City	9,231	290	440	399	543	401	188	172
嘉義市Chiayi City	4,899	88	244	163	191	401	297	198
福建省Fuchien Prov.	4,138	49	638	273	437	279	186	303
金門縣Kinmen C.	3,498	39	525	207	329	229	163	266
連江縣Lienchiang C.	640	10	113	66	108	50	23	37

TABLE 11. MIGRATION REGISTRATION OF RESIDENT POPULATION OF THE YEAR - BY LOCALITY (CONT. 1)

1. BOTH SEX

Unit: Persons

Emigrants / Out-migrants							鄉鎮區內住址變更 Change Residence	
To Other Provinces (Cities)			往本省 他縣市 Other C. & City of Prov.	往本縣 市他鄉 鎮市區 Other Town-ship, City & Dist.	廢止戶籍 Cancelled Reg.	其他 Others	入 In	出 Out
臺灣省 Taiwan Prov.	福建省 Fuchien Prov.	其他省市 Others						
41,809	3,062	—	22,574	230,328	110	125	292,016	292,016
10,155	728	—	—	32,526	23	29	56,658	56,658
5,762	325	—	—	23,188	28	13	30,258	30,258
6,562	432	—	—	24,272	6	14	37,475	37,475
8,828	343	—	—	38,914	11	16	36,431	36,431
2,994	172	—	—	21,553	5	6	18,261	18,261
6,883	326	—	—	36,732	9	14	31,211	31,211
—	736	—	22,556	51,818	26	30	80,027	80,027
—	30	—	773	5,829	4	2	5,742	5,742
—	53	—	2,352	3,873	2	2	7,821	7,821
—	55	—	1,627	3,255	1	1	6,612	6,612
—	108	—	2,783	8,743	5	2	12,214	12,214
—	64	—	1,294	2,636	3	4	6,041	6,041
—	67	—	2,084	4,178	2	—	7,346	7,346
—	51	—	2,696	2,069	1	1	3,680	3,680
—	102	—	1,048	6,844	2	7	8,128	8,128
—	27	—	715	1,282	—	—	3,183	3,183
—	47	—	930	3,579	3	5	4,291	4,291
—	20	—	483	695	—	—	1,530	1,530
—	46	—	741	3,823	—	2	4,241	4,241
—	40	—	3,138	3,616	2	2	5,801	5,801
—	26	—	1,892	1,396	1	2	3,397	3,397
625	—	—	18	1,325	2	3	1,695	1,695
459	—	—	12	1,264	2	3	1,534	1,534
166	—	—	6	61	—	—	161	161

表11. 現住人口遷入遷出登記年累計—按區域別分(續2)

單位：人		2. 男性					
區域別 Locality	遷入						
	合計 Total	自外國 From Foreign Countries	自他省(市)				
			新北市 New Taipei City	臺北市 Taipei City	桃園市 Taoyuan City	臺中市 Taichung City	臺南市 Tainan City
一二年一至六月 Jan. - June, 2023	281,848	72,177	19,927	17,994	8,931	7,333	4,443
新北市New Taipei City	52,978	16,351	—	11,085	3,037	857	497
臺北市Taipei City	41,235	17,891	7,103	—	1,016	570	331
桃園市Taoyuan City	30,507	6,525	4,889	2,124	—	657	389
臺中市Taichung City	35,975	7,617	1,120	829	678	—	528
臺南市Tainan City	19,380	3,812	672	404	362	495	—
高雄市Kaohsiung City	30,969	6,526	750	536	463	509	1,255
臺灣省Taiwan Prov.	67,540	12,598	4,988	2,839	3,151	4,038	1,346
宜蘭縣Yilan C.	5,516	842	730	401	244	88	38
新竹縣Hsinchu C.	7,434	1,157	530	383	832	305	150
苗栗縣Miaoli C.	4,952	1,071	351	163	342	473	60
彰化縣Changhua C.	8,883	2,107	311	171	172	958	82
南投縣Nantou C.	4,007	858	163	76	94	822	50
雲林縣Yunlin C.	5,252	917	469	155	200	363	119
嘉義縣Chiayi C.	3,818	622	274	88	126	196	210
屏東縣Pingtung C.	7,369	1,217	224	139	192	193	218
臺東縣Taitung C.	1,986	238	198	104	158	100	62
花蓮縣Hualien C.	3,454	523	299	159	218	78	34
澎湖縣Penghu C.	1,640	93	156	62	83	112	103
基隆市Keelung City	4,886	1,094	825	561	142	51	21
新竹市Hsinchu City	5,470	1,278	326	295	285	195	69
嘉義市Chiayi City	2,873	581	132	82	63	104	130
福建省Fuchien Prov.	3,264	857	405	177	224	207	97
金門縣Kinmen C.	2,875	823	341	154	173	170	81
連江縣Lienchiang C.	389	34	64	23	51	37	16

TABLE 11. MIGRATION REGISTRATION OF RESIDENT POPULATION OF THE YEAR - BY LOCALITY (CONT. 2)

2. MALE		Unit: Persons					
Immigrants / In-migrants							
From Other Provinces (Cities)				自本省 他縣市 Other C. & City of Prov.	自本縣 市他鄉 鎮市區 Other Township, City & Dist.	初設 戶籍 First Reg.	其他 Others
高雄市 Kaohsiung City	臺灣省 Taiwan Prov.	福建省 Fuchien Prov.	其他省市 Others				
7,708	22,789	1,531	1	10,307	105,357	3,313	37
767	4,600	345	1	—	14,729	702	7
503	2,291	145	—	—	10,652	730	3
611	3,710	226	—	—	11,019	355	2
812	6,267	158	—	—	17,576	384	6
1,535	1,884	108	—	—	9,922	184	2
—	3,630	161	—	—	16,789	346	4
3,291	—	388	—	10,296	23,994	598	13
54	—	25	—	359	2,685	49	1
214	—	36	—	1,951	1,819	56	1
72	—	26	—	800	1,543	51	—
138	—	38	—	741	4,055	110	—
82	—	32	—	550	1,239	39	2
184	—	26	—	835	1,941	42	1
186	—	24	—	1,159	899	34	—
1,437	—	69	—	457	3,172	49	2
173	—	12	—	316	614	10	1
100	—	20	—	386	1,611	24	2
389	—	11	—	258	368	5	—
47	—	31	—	283	1,791	39	1
127	—	16	—	1,185	1,633	60	1
88	—	22	—	1,016	624	30	1
189	407	—	—	11	676	14	—
161	325	—	—	2	632	13	—
28	82	—	—	9	44	1	—

表11. 現住人口遷入遷出登記年累計—按區域別分(續3)

單位：人

2. 男性

區域別 Locality	遷出							
	合計 Total	往外國 To Foreign Countries	往他省(市)					
			新北市 New Taipei City	臺北市 Taipei City	桃園市 Taoyuan City	臺中市 Taichung City	臺南市 Tainan City	高雄市 Kaohsiung City
一二年一至六月 Jan. - June, 2023	212,427	6,008	21,188	11,959	12,606	10,392	5,460	7,304
新北市New Taipei City	35,965	1,291	—	7,103	4,889	1,120	672	750
臺北市Taipei City	30,289	1,629	11,085	—	2,124	829	404	536
桃園市Taoyuan City	20,478	522	3,037	1,016	—	678	362	463
臺中市Taichung City	25,559	636	857	570	657	—	495	509
臺南市Tainan City	14,665	294	497	331	389	528	—	1,255
高雄市Kaohsiung City	25,071	561	767	503	611	812	1,535	—
臺灣省Taiwan Prov.	58,150	1,044	4,600	2,291	3,710	6,267	1,884	3,630
宜蘭縣Yilan C.	4,519	59	571	299	301	132	41	61
新竹縣Hsinchu C.	4,312	109	248	159	530	175	80	91
苗栗縣Miaoli C.	4,062	87	336	172	408	597	63	76
彰化縣Changhua C.	9,252	143	500	227	341	2,181	275	252
南投縣Nantou C.	3,644	69	179	98	151	1,093	83	114
雲林縣Yunlin C.	5,100	68	587	178	288	674	208	220
嘉義縣Chiayi C.	3,652	57	302	88	199	321	321	241
屏東縣Pingtung C.	6,703	86	268	122	232	265	319	1,685
臺東縣Taitung C.	1,947	30	217	80	213	126	82	215
花蓮縣Hualien C.	3,287	54	340	183	341	130	53	107
澎湖縣Penghu C.	1,510	9	126	58	116	118	91	337
基隆市Keelung City	3,755	84	636	379	259	103	50	72
新竹市Hsinchu City	4,214	141	199	180	257	174	79	80
嘉義市Chiayi City	2,193	48	91	68	74	178	139	79
福建省Fuchien Prov.	2,250	31	345	145	226	158	108	161
金門縣Kinmen C.	1,844	26	278	104	164	123	93	136
連江縣Lienchiang C.	406	5	67	41	62	35	15	25

TABLE 11. MIGRATION REGISTRATION OF RESIDENT POPULATION OF THE YEAR - BY LOCALITY (CONT. 3)

2. MALE

Unit: Persons

Emigrants / Out-migrants							鄉鎮區內住址變更 Change Residence	
To Other Provinces (Cities)			往本省 他縣市 Other C. & City of Prov.	往本縣 市他鄉 鎮市區 Other Town- ship, City & Dist.	廢止戶籍 Cancelled Reg.	其他 Others	入 In	出 Out
臺灣省 Taiwan Prov.	福建省 Fuchien Prov.	其他省市 Others						
20,041	1,706	—	10,307	105,357	47	52	138,992	138,992
4,988	405	—	—	14,729	8	10	26,588	26,588
2,839	177	—	—	10,652	9	5	14,233	14,233
3,151	224	—	—	11,019	2	4	17,703	17,703
4,038	207	—	—	17,576	7	7	17,303	17,303
1,346	97	—	—	9,922	4	2	8,680	8,680
3,291	189	—	—	16,789	4	9	14,927	14,927
—	407	—	10,296	23,994	12	15	38,689	38,689
—	18	—	350	2,685	1	1	2,771	2,771
—	31	—	1,067	1,819	2	1	3,800	3,800
—	26	—	752	1,543	1	1	3,122	3,122
—	64	—	1,209	4,055	3	2	5,964	5,964
—	35	—	580	1,239	—	3	2,923	2,923
—	37	—	899	1,941	—	—	3,562	3,562
—	27	—	1,196	899	—	1	1,785	1,785
—	63	—	489	3,172	1	1	3,938	3,938
—	16	—	354	614	—	—	1,523	1,523
—	24	—	440	1,611	2	2	2,055	2,055
—	10	—	277	368	—	—	779	779
—	21	—	359	1,791	—	1	2,123	2,123
—	22	—	1,447	1,633	1	1	2,786	2,786
—	13	—	877	624	1	1	1,558	1,558
388	—	—	11	676	1	—	869	869
278	—	—	9	632	1	—	775	775
110	—	—	2	44	—	—	94	94

表11. 現住人口遷入遷出登記年累計—按區域別分(續4)

單位：人		3. 女性					
區域別 Locality	合計 Total	自外國 From Foreign Countries	遷入				
			自他省(市)				
			新北市 New Taipei City	臺北市 Taipei City	桃園市 Taoyuan City	臺中市 Taichung City	臺南市 Tainan City
一二年一至六月 Jan. - June, 2023	327,433	80,903	22,871	19,447	10,249	8,863	5,215
新北市New Taipei City	61,267	18,503	—	12,185	3,514	1,117	566
臺北市Taipei City	50,503	22,247	8,614	—	1,307	746	375
桃園市Taoyuan City	34,809	6,806	5,626	2,216	—	791	416
臺中市Taichung City	42,488	7,979	1,477	944	832	—	650
臺南市Tainan City	22,498	4,054	759	425	456	617	—
高雄市Kaohsiung City	36,927	7,883	905	606	521	666	1,485
臺灣省Taiwan Prov.	76,262	12,815	5,167	2,923	3,411	4,790	1,648
宜蘭縣Yilan C.	6,143	845	690	448	262	101	35
新竹縣Hsinchu C.	8,175	1,148	611	400	951	354	141
苗栗縣Miaoli C.	5,462	989	352	176	370	577	80
彰化縣Changhua C.	10,243	1,966	344	174	229	1,241	111
南投縣Nantou C.	4,600	896	193	85	112	917	60
雲林縣Yunlin C.	6,011	858	435	158	195	439	184
嘉義縣Chiayi C.	4,487	645	257	126	117	224	287
屏東縣Pingtung C.	8,548	1,370	255	137	233	210	282
臺東縣Taitung C.	2,119	291	197	85	160	121	62
花蓮縣Hualien C.	4,038	604	328	166	196	95	51
澎湖縣Penghu C.	1,401	100	121	54	55	95	78
基隆市Keelung City	5,399	1,191	921	567	149	59	26
新竹市Hsinchu City	6,163	1,264	343	273	319	226	88
嘉義市Chiayi City	3,473	648	120	74	63	131	163
福建省Fuchien Prov.	2,679	616	323	148	208	136	75
金門縣Kinmen C.	2,432	578	281	136	176	109	65
連江縣Lienchiang C.	247	38	42	12	32	27	10

TABLE 11. MIGRATION REGISTRATION OF RESIDENT POPULATION OF THE YEAR - BY LOCALITY (CONT. 4)

3. FEMALE								Unit: Persons
Immigrants / In-migrants								
From Other Provinces (Cities)				自本省 他縣市 Other C. & City of Prov.	自本縣 市他鄉 鎮市區 Other Township, City & Dist.	初設 戶籍 First Reg.	其他 Others	
高雄市 Kaohsiung City	臺灣省 Taiwan Prov.	福建省 Fuchien Prov.	其他省市 Others					
8,635	26,378	1,210	—	12,267	124,971	6,390	34	
957	5,121	293	—	—	17,797	1,206	8	
650	2,833	128	—	—	12,536	1,066	1	
647	4,112	211	—	—	13,253	728	3	
840	7,576	121	—	—	21,338	726	5	
1,812	2,282	78	—	—	11,631	383	1	
—	4,125	142	—	—	19,943	646	5	
3,592	—	237	—	12,260	27,824	1,584	11	
67	—	15	—	416	3,144	120	—	
202	—	25	—	2,126	2,054	162	1	
106	—	12	—	945	1,712	142	1	
186	—	18	—	1,032	4,688	251	3	
105	—	19	—	719	1,397	95	2	
192	—	18	—	1,128	2,237	167	—	
190	—	14	—	1,357	1,170	99	1	
1,618	—	41	—	538	3,672	192	—	
186	—	8	—	317	668	24	—	
114	—	12	—	447	1,968	56	1	
352	—	14	—	193	327	12	—	
59	—	21	—	301	2,032	72	1	
115	—	9	—	1,419	1,983	124	—	
100	—	11	—	1,322	772	68	1	
137	329	—	—	7	649	51	—	
129	276	—	—	4	632	46	—	
8	53	—	—	3	17	5	—	

表11. 現住人口遷入遷出登記年累計—按區域別分(續5完)

單位：人

3. 女性

區域別 Locality	遷出							
	合計 Total	往外國 To Foreign Countries	往他省(市)					
			新北市 New Taipei City	臺北市 Taipei City	桃園市 Taoyuan City	臺中市 Taichung City	臺南市 Tainan City	高雄市 Kaohsiung City
一二年一至六月 Jan. - June, 2023	246,874	6,632	23,753	14,653	14,019	12,440	6,429	8,450
新北市New Taipei City	42,152	1,450	—	8,614	5,626	1,477	759	905
臺北市Taipei City	33,944	1,934	12,185	—	2,216	944	425	606
桃園市Taoyuan City	24,104	588	3,514	1,307	—	832	456	521
臺中市Taichung City	30,876	662	1,117	746	791	—	617	666
臺南市Tainan City	17,160	309	566	375	416	650	—	1,485
高雄市Kaohsiung City	29,179	591	957	650	647	840	1,812	—
臺灣省Taiwan Prov.	67,571	1,080	5,121	2,833	4,112	7,576	2,282	4,125
宜蘭縣Yilan C.	5,273	72	584	409	325	145	65	90
新竹縣Hsinchu C.	5,122	120	312	239	668	224	103	94
苗栗縣Miaoli C.	4,679	81	362	154	421	836	90	119
彰化縣Changhua C.	10,942	109	524	281	361	2,718	317	324
南投縣Nantou C.	4,288	75	221	132	187	1,275	113	141
雲林縣Yunlin C.	5,877	65	559	169	313	768	266	283
嘉義縣Chiayi C.	4,403	50	325	115	208	334	421	255
屏東縣Pingtung C.	7,697	108	274	166	254	342	358	1,918
臺東縣Taitung C.	2,035	23	195	90	235	114	96	242
花蓮縣Hualien C.	3,832	67	393	214	362	144	58	109
澎湖縣Penghu C.	1,234	4	124	39	77	99	81	267
基隆市Keelung City	4,466	117	854	511	298	127	47	72
新竹市Hsinchu City	5,017	149	241	219	286	227	109	92
嘉義市Chiayi City	2,706	40	153	95	117	223	158	119
福建省Fuchien Prov.	1,888	18	293	128	211	121	78	142
金門縣Kinmen C.	1,654	13	247	103	165	106	70	130
連江縣Lienchiang C.	234	5	46	25	46	15	8	12

TABLE 11. MIGRATION REGISTRATION OF RESIDENT POPULATION OF THE YEAR - BY LOCALITY(END)

3. FEMALE

Unit : Persons

Emigrants / Out-migrants							鄉鎮區內住址變更 Change Residence	
To Other Provinces (Cities)			往本省 他縣市 Other C. & City of Prov.	往本縣 市他鄉 鎮市區 Other Town- ship, City & Dist.	廢止戶籍 Cancelled Reg.	其他 Others	入 In	出 Out
臺灣省 Taiwan Prov.	福建省 Fuchien Prov.	其他省市 Others						
21,768	1,356	—	12,267	124,971	63	73	153,024	153,024
5,167	323	—	—	17,797	15	19	30,070	30,070
2,923	148	—	—	12,536	19	8	16,025	16,025
3,411	208	—	—	13,253	4	10	19,772	19,772
4,790	136	—	—	21,338	4	9	19,128	19,128
1,648	75	—	—	11,631	1	4	9,581	9,581
3,592	137	—	—	19,943	5	5	16,284	16,284
—	329	—	12,260	27,824	14	15	41,338	41,338
—	12	—	423	3,144	3	1	2,971	2,971
—	22	—	1,285	2,054	—	1	4,021	4,021
—	29	—	875	1,712	—	—	3,490	3,490
—	44	—	1,574	4,688	2	—	6,250	6,250
—	29	—	714	1,397	3	1	3,118	3,118
—	30	—	1,185	2,237	2	—	3,784	3,784
—	24	—	1,500	1,170	1	—	1,895	1,895
—	39	—	559	3,672	1	6	4,190	4,190
—	11	—	361	668	—	—	1,660	1,660
—	23	—	490	1,968	1	3	2,236	2,236
—	10	—	206	327	—	—	751	751
—	25	—	382	2,032	—	1	2,118	2,118
—	18	—	1,691	1,983	1	1	3,015	3,015
—	13	—	1,015	772	—	1	1,839	1,839
237	—	—	7	649	1	3	826	826
181	—	—	3	632	1	3	759	759
56	—	—	4	17	—	—	67	67

表12. 現住原住民人口數—按月別分

單位：人

年(月)底別 End of Year (Month)	總計 Grand total			平地
	合計 Total	男性 Male	女性 Female	合計 Total
一〇三年 2014	540,023	263,252	276,771	253,716
一〇四年 2015	546,698	266,041	280,657	256,730
一〇五年 2016	553,228	268,929	284,299	259,647
一〇六年 2017	559,426	271,683	287,743	262,316
一〇七年 2018	565,561	274,238	291,323	265,101
一〇八年 2019	571,427	276,739	294,688	267,721
一〇九年 2020	576,792	279,070	297,722	269,966
一一〇年 2021	580,758	280,886	299,872	271,606
一一一年 2022	584,125	282,130	301,995	272,797
六月 June	581,694	281,283	300,411	271,905
七月 July	582,008	281,382	300,626	271,981
八月 Aug.	582,485	281,583	300,902	272,162
九月 Sept.	582,846	281,714	301,132	272,298
十月 Oct.	583,299	281,872	301,427	272,486
十一月 Nov.	583,710	282,000	301,710	272,657
十二月 Dec.	584,125	282,130	301,995	272,797
一一二年 2023	586,538	283,030	303,508	273,854
一月 Jan.	584,556	282,305	302,251	272,996
二月 Feb.	584,963	282,452	302,511	273,158
三月 Mar.	585,455	282,643	302,812	273,374
四月 Apr.	585,813	282,775	303,038	273,536
五月 May	586,191	282,897	303,294	273,689
六月 June	586,538	283,030	303,508	273,854
較上月增減(%) VS. with Last Month	0.06	0.05	0.07	0.06
較上年同月增減(%) VS. with Last Year	0.83	0.62	1.03	0.72

資料來源：本部戶政司。

TABLE 12. INDIGENOUS PEOPLE - BY MONTH

Unit: Persons

原住民 Plain-land Indigenous People		山地原住民 Mountain Indigenous People		
男性 Male	女性 Female	合計 Total	男性 Male	女性 Female
124,920	128,796	286,307	138,332	147,975
126,144	130,586	289,968	139,897	150,071
127,438	132,209	293,581	141,491	152,090
128,573	133,743	297,110	143,110	154,000
129,724	135,377	300,460	144,514	155,946
130,773	136,948	303,706	145,966	157,740
131,657	138,309	306,826	147,413	159,413
132,322	139,284	309,152	148,564	160,588
132,685	140,112	311,328	149,445	161,883
132,389	139,516	309,789	148,894	160,895
132,398	139,583	310,027	148,984	161,043
132,482	139,680	310,323	149,101	161,222
132,524	139,774	310,548	149,190	161,358
132,579	139,907	310,813	149,293	161,520
132,636	140,021	311,053	149,364	161,689
132,685	140,112	311,328	149,445	161,883
133,096	140,758	312,684	149,934	162,750
132,781	140,215	311,560	149,524	162,036
132,827	140,331	311,805	149,625	162,180
132,920	140,454	312,081	149,723	162,358
132,977	140,559	312,277	149,798	162,479
133,033	140,656	312,502	149,864	162,638
133,096	140,758	312,684	149,934	162,750
0.05	0.07	0.06	0.05	0.07
0.53	0.89	0.93	0.70	1.15

Source: Dept. of Household Registration, MOI.

表13. 現住原住民人口數—按區域別分

單位：人

區域別 Locality	總計 Grand Total			平地 Total
	合計 Total	男性 Male	女性 Female	合計 Total
一一二年底 End of June, 2023	586,538	283,030	303,508	273,854
新北市 New Taipei City	58,195	26,867	31,328	39,559
臺北市 Taipei City	17,031	7,274	9,757	9,922
桃園市 Taoyuan City	81,232	38,725	42,507	44,731
臺中市 Taichung City	37,285	17,172	20,113	15,168
臺南市 Tainan City	9,066	3,851	5,215	4,149
高雄市 Kaohsiung City	36,878	17,307	19,571	13,857
臺灣省 Taiwan Prov.	345,288	171,037	174,251	145,622
宜蘭縣 Yilan C.	18,159	8,861	9,298	2,885
新竹縣 Hsinchu C.	22,248	10,939	11,309	3,195
苗栗縣 Miaoli C.	11,542	5,633	5,909	4,622
彰化縣 Changhua C.	6,298	2,737	3,561	3,107
南投縣 Nantou C.	29,451	14,702	14,749	1,781
雲林縣 Yunlin C.	2,783	1,109	1,674	1,413
嘉義縣 Chiayi C.	6,005	2,806	3,199	965
屏東縣 Pingtung C.	61,174	30,093	31,081	4,997
臺東縣 Taitung C.	78,327	39,905	38,422	55,278
花蓮縣 Hualien C.	93,340	46,875	46,465	56,344
澎湖縣 Penghu C.	688	331	357	353
基隆市 Keelung City	9,497	4,607	4,890	7,998
新竹市 Hsinchu City	4,537	1,928	2,609	2,265
嘉義市 Chiayi City	1,239	511	728	419
福建省 Fuchien Prov.	1,563	797	766	846
金門縣 Kinmen C.	1,248	620	628	687
連江縣 Lienchiang C.	315	177	138	159

資料來源：本部戶政司。

TABLE 13. INDIGENOUS PEOPLE - BY LOCALITY

Unit: Persons

原住民 Plain-land Indigenous People		山地原住民 Mountain Indigenous People		
男性 Male	女性 Female	合計 Total	男性 Male	女性 Female
133,096	140,758	312,684	149,934	162,750
18,676	20,883	18,636	8,191	10,445
4,338	5,584	7,109	2,936	4,173
21,778	22,953	36,501	16,947	19,554
7,214	7,954	22,117	9,958	12,159
1,780	2,369	4,917	2,071	2,846
6,448	7,409	23,021	10,859	12,162
72,444	73,178	199,666	98,593	101,073
1,257	1,628	15,274	7,604	7,670
1,457	1,738	19,053	9,482	9,571
2,301	2,321	6,920	3,332	3,588
1,381	1,726	3,191	1,356	1,835
774	1,007	27,670	13,928	13,742
564	849	1,370	545	825
377	588	5,040	2,429	2,611
2,319	2,678	56,177	27,774	28,403
28,312	26,966	23,049	11,593	11,456
28,377	27,967	36,996	18,498	18,498
171	182	335	160	175
3,958	4,040	1,499	649	850
1,038	1,227	2,272	890	1,382
158	261	820	353	467
418	428	717	379	338
331	356	561	289	272
87	72	156	90	66

Source: Dept. of Household Registration, MOI.

表14. 戶政管理及便民服務案件

單位：件；人

年(月)別 Year(Month)	戶政管理件數 Services Cases of Population Administration						
	合計 Total	虛報遷入(出)登記 False Register of Migration	無戶籍人口 Register Not Registered	重複戶籍 Register Reduplicated	未接受戶籍校正 Not Correct Register	發現不法取得、冒用、變造國民身分證 Illegally Obtained, Fake or Mutation of Identity Card	受理公文件數 The Amount of Handled Documents
一〇三年 2014	651	607	9	30	5	—	—
一〇四年 2015	1,348,564	582	5	27	8	71	1,347,871
一〇五年 2016	1,350,936	542	9	27	1	94	1,350,263
一〇六年 2017	1,265,472	165	6	23	1	56	1,265,221
一〇七年 2018	1,235,457	149	2	30	1	124	1,235,151
一〇八年 2019	1,191,937	144	11	21	—	60	1,191,701
一〇九年 2020	1,158,912	163	5	16	—	75	1,158,653
一一〇年 2021	1,169,382	199	8	20	—	137	1,169,018
一一一年 2022	1,128,985	271	8	26	3	88	1,128,589
六月 June	84,049	14	1	2	—	6	84,026
七月 July	89,536	15	4	2	—	9	89,506
八月 Aug.	97,716	10	—	5	—	9	97,692
九月 Sept.	94,755	10	—	5	—	12	94,728
十月 Oct.	86,967	13	1	—	2	3	86,948
十一月 Nov.	93,824	11	—	1	—	4	93,808
十二月 Dec.	100,942	13	—	1	—	9	100,919
一一二年 2023	545,377	55	2	5	—	43	545,272
一月 Jan.	72,493	1	1	—	—	11	72,480
二月 Feb.	86,994	8	—	2	—	7	86,977
三月 Mar.	103,750	15	1	—	—	6	103,728
四月 Apr.	80,334	4	—	—	—	3	80,327
五月 May	106,772	19	—	1	—	4	106,748
六月 June	95,034	8	—	2	—	12	95,012
較上月增減(%) VS. with Last Month	-10.99	-57.89	--	100.00	--	200.00	-10.99
較上年同月增減(%) VS. with Last Year	13.07	-42.86	-100.00	—	--	100.00	13.07

資料來源：本部戶政司與直轄市及縣(市)政府。
 說明：1. 103年2月起將「便民服務」之「其他」詳列「辦理護照人別確認」、「辦理自然人憑證」、「網路預約辦理戶籍登記」、「國民身分證掛失(含撤銷)」、「派員查明居住事實服務」、「跨機關通報服務」、「到校受理初領國民身分證」等項目。
 2. 未領(換)國民身分證(人)包括年滿14歲未申請初領及全面換證未換領者，103年2月起加強年滿14歲未申請初領者之統計。
 3. 104年1月起將「戶政管理件數」新增「發現不法取得、冒用、變造國民身分證」、「受理公文件數」，刪除其他逾期登記項。
 4. 112年3月25日起「便民服務」之「其他」新增「辦理護照申請收件」項目。

TABLE 14. OFFENSE AND SERVICE CASES OF POPULATION ADMINISTRATION

Unit : Cases;Persons

合計 Total	便民服務件數 Citizen Service Cases			
	電話、傳真申請戶籍資料 Applied by Telephone or Fax	通信、網路申請戶籍資料 Applied by Mailor Network	派員到家辦理服務 Home Service	填發一次告知單(件) Filled Once Notification (Cases)
2,517,324	25,728	42,525	11,870	188,328
3,099,127	51,241	38,189	14,083	224,732
3,716,391	59,835	38,197	17,060	247,571
4,652,456	67,709	36,652	17,387	204,731
5,398,970	74,687	41,282	20,666	184,039
5,732,889	79,212	45,508	17,364	175,162
5,498,872	75,756	58,367	11,762	172,164
5,361,592	71,740	86,012	8,199	176,392
5,588,897	83,245	140,619	6,535	192,675
467,693	6,980	12,271	434	15,707
478,592	7,321	12,585	480	16,634
486,317	7,819	13,020	546	17,963
488,628	7,081	13,379	531	16,104
375,432	7,300	11,973	558	15,128
426,443	7,518	13,837	622	16,264
503,227	7,435	14,088	697	16,046
3,022,202	48,047	103,541	4,382	90,007
398,596	6,351	10,371	541	12,571
478,297	8,147	14,387	659	14,594
594,434	9,617	18,074	844	18,193
446,948	7,298	18,492	791	13,369
605,930	8,734	22,670	746	16,158
497,997	7,900	19,547	801	15,122
-17.81	-9.55	-13.78	7.37	-6.41
6.48	13.18	59.29	84.56	-3.72

Source : Dept. of Household Registration Affairs, MOI, County and City Government.
 Note : 1.The figures of "Others" of "Citizen Service Cases" are splitted into 7 new categories resulting in a mass increase since Feb. 2014.
 2.The figures of "Not Having Identity Cards" include those citizens over 14 but not having applied for Identity Card and those not yet having applied for the next generation Identity Card. Because of checking thorough data, the figures of citizens over 14 not having applied for Identity Card are increased since Feb. 2014.
 3."Service Cases of Population Administration" added "Illegal Obtained, Fake or Mutation of Identity Card" and "The Amount of Handled Documents" since Jan. 2015, and deleted all items without registration in designated time.
 4.The figures of "Others" of "Citizen Service Cases" added "Receipt of Passport Application" since Mar.25,2023.

表14. 戶政管理及便民服務案件

單位：件；人

便民服務件數 Citizen Service Cases						
其他 Others						
小計	辦理護照人別確認	辦理護照申請收件	辦理自然人憑證	網路預約辦理戶籍登記	國民身分證掛失(含撤銷)	派員查明居住事實服務
Subtotal	Identity Verification of Passport Application	Receipt of Passport Application	Application of Citizen Digital Certificate	Online Reservation of Household Registration	Loss Report of Identity Card (Including Revocation)	Reside Fact Inquiry Service
2,248,873	-	-	-	-	-	-
2,770,882	454,182	-	688,904	16,153	504,959	11,221
3,353,728	457,200	-	471,790	15,112	534,471	11,425
4,325,977	451,454	-	524,007	15,757	511,620	11,951
5,078,296	425,962	-	564,269	16,534	492,685	12,442
5,415,643	366,414	-	596,276	17,407	470,226	12,329
5,180,823	44,227	-	666,325	19,331	446,103	12,177
5,019,249	11,896	-	616,115	24,739	411,298	9,264
5,165,823	26,104	-	579,427	30,093	401,041	10,171
432,301	1,111	-	65,937	2,168	31,434	800
441,572	1,131	-	44,405	2,361	32,417	842
446,969	1,287	-	46,940	1,703	36,698	976
451,533	1,360	-	39,907	2,676	32,933	888
340,473	2,798	-	38,686	2,401	32,967	793
388,202	4,265	-	40,505	3,588	40,347	784
464,961	5,736	-	42,408	3,306	35,309	1,050
2,776,225	53,681	107,733	352,036	20,315	208,068	5,486
368,762	4,375	-	35,362	2,267	31,395	777
440,510	8,932	-	48,233	3,455	34,078	1,041
547,706	11,779	6,800	60,491	3,915	41,247	1,072
406,998	8,864	30,961	51,119	2,767	32,169	772
557,622	10,213	37,811	109,234	4,649	36,149	895
454,627	9,518	32,161	47,597	3,262	33,030	929
-18.73	-6.81	-14.94	-56.43	-29.83	-8.63	3.80
-2.28	756.71	--	-27.81	50.46	5.08	16.13

資料來源：戶政司與直轄市及縣(市)政府。
 說明：03年2月起將「便民服務」之「其他」詳列「辦理護照人別確認」、「辦理自然人憑證」、「網路預約辦理戶籍登記」、「國民身分證掛失(含撤銷)」、「派員查明居住事實服務」、「跨機關通報服務」、「到校受理初領國民身分證」等項目。
 2. 未領(換)國民身分證(人)包括年滿14歲未申請初領及全面換證未換領者,103年2月起加強年滿14歲未申請初領者之統計。
 3. 104年1月起將「戶政管理件數」新增「發現不法取得、冒用、變造國民身分證」、「受理公文件數」,刪除其他逾期登記項。
 4. 112年3月25日起「便民服務」之「其他」新增「辦理護照申請收件」項目。

TABLE 14. OFFENSE AND SERVICE CASES OF POPULATION ADMINISTRATION

Unit : Cases;Persons

便民服務件數 Citizen Service Cases		月底未領(換)國民身分證(人) Not Having Identity Card (Persons)			月底櫃臺服務窗口數(件) Located Service Window (Cases)
其他 Others		合計 Total	初領 Initial Issuance of Identity Card	全面換證 Replacement of Identity Card	
跨機關通報服務 Cross Agency Notification Service	到校受理初領國民身分證 Apply for Initial Issuance of Identity Card at School				
-	-	145,267	-	-	3,280
929,697	165,766	264,301	251,505	12,796	3,325
1,693,672	170,058	274,526	258,813	15,713	3,232
2,668,676	142,512	258,757	244,434	14,323	3,209
3,426,204	140,200	252,248	239,119	13,129	3,151
3,816,807	136,184	247,902	236,045	11,857	3,136
3,884,027	108,633	273,474	262,590	10,884	3,096
3,817,937	128,000	279,061	269,392	9,669	3,086
3,976,367	142,620	245,976	237,194	8,782	3,091
330,186	665	205,503	196,150	9,353	3,056
360,412	4	209,889	200,706	9,183	3,063
359,218	147	213,988	204,643	9,345	3,058
373,031	738	226,864	217,850	9,014	3,088
260,068	2,760	238,773	229,759	9,014	3,089
296,782	1,931	249,037	240,160	8,877	3,095
366,554	10,598	245,976	237,194	8,782	3,091
1,905,159	123,747	166,043	157,623	8,420	3,080
275,622	18,964	235,838	227,070	8,768	3,085
323,947	20,824	219,735	207,500	12,235	3,081
349,330	73,072	158,466	149,609	8,857	3,081
270,425	9,921	158,471	149,201	9,270	3,060
357,755	916	162,444	154,103	8,341	3,086
328,080	50	166,043	157,623	8,420	3,080
-8.29	-94.54	2.22	2.28	0.95	-0.19
-0.64	-92.48	-19.20	-19.64	-9.98	0.79

Source : Dept. of Household Registration Affairs, MOL, County and City Government.
 Note : 1.The figures of "Others" of "Citizen Service Cases" are splitted into 7 new categories resulting in a mass increase since Feb. 2014.
 2.The figures of "Not Having Identity Cards" include those citizens over 14 but not having applied for Identity Card and those not yet having applied for the next generation Identity Card. Because of checking thorough data, the figures of citizens over 14 not having applied for Identity Card are increased since Feb. 2014.
 3."Service Cases of Population Administration" added "Illegal Obtained, Fake or Mutilation of Identity Card" and "The Amount of Handled Documents" since Jan. 2015, and deleted all items without registration in designated time.
 4.The figures of "Others" of "Citizen Service Cases" added "Receipt of Passport Application" since Mar.25,2023.

表15. 合作事業概況

年(半年)底別 End of Year(Half Year)	社(場) 數 No. of Cooperatives	社(場)員數	
		個人社員(人)	
		計 Sub. T	男 Male
一〇三年 2014	4,460	2,345,235	1,252,819
一〇四年 2015	4,324	2,211,438	1,195,587
一〇五年 2016	4,260	2,130,344	1,160,503
一〇六年 2017	4,111	2,081,936	1,135,370
一〇七年 2018	4,004	1,999,715	1,091,302
一〇八年 2019	3,867	1,970,339	1,091,788
一〇九年 2020	3,937	1,851,860	1,008,629
一一〇年 2021	3,885	1,870,374	1,041,573
一一一年 2022	3,872	1,761,607	961,002
六月 June	3,853	1,768,856	968,643
十二月 Dec.	3,872	1,761,607	961,002
一一二年 2023	3,840	1,730,385	940,866
六月 June	3,840	1,730,385	940,866
較上期增減(%) VS. with Last Period	-0.83	-1.77	-2.10
較上年同期增減(%) VS. with Last Year	-0.34	-2.17	-2.87

資料來源：本部合作及人民團體司籌備處、直轄市、縣(市)政府，中華民國儲蓄互助協會。
說明：本表資料不含信用合作社。

Table 15. COOPERATIVE BUSINESS

No. of Cooperative Members		股金 總額 (千元) Capital (NT\$1,000)	平均每 社股金 (千元) Capital per Cooperative (NT\$1,000)
Individual Member (Persons)	法人社員 (個) No. of Legal Persons		
女 Female			
1,092,416	5,441	26,067,725	5,845
1,015,851	5,346	26,760,597	6,189
969,841	4,994	27,269,200	6,401
946,566	4,976	27,624,850	6,720
908,413	5,096	27,932,683	6,976
878,551	4,746	28,176,132	7,286
843,231	4,723	28,472,251	7,232
828,801	4,729	28,745,995	7,399
800,605	4,582	28,941,567	7,475
800,213	4,617	28,762,199	7,465
800,605	4,582	28,941,567	7,475
789,519	4,493	28,919,299	7,531
789,519	4,493	28,919,299	7,531
-1.38	-1.94	-0.08	0.76
-1.34	-2.69	0.55	0.89

Source: The Cooperative & Civil Association Preparatory office, MOI, County and City Government, Credit Union League of the Republic of China.

Note: The data of Credit Cooperatives are not included.

表16. 全國性人民團體

單位：團體數

年(季)底別 End of Year(Quarter)	政治團體 Political Associations		職業團體 Occupational Associations			
	政黨 Political Parties	全國性 政治團體 Nation-Wide Political Associations	合計 Total	工業團體 Industrial Associations	商業團體 Commercial Associations	自由職 業團體 Professional Associations
一〇三年 2014	259	46	332	149	131	52
一〇四年 2015	287	47	340	154	134	52
一〇五年 2016	305	48	350	155	144	51
一〇六年 2017	328	50	354	156	147	51
一〇七年 2018	290	49	359	155	150	54
一〇八年 2019	291	45	366	156	153	57
一〇九年 2020	127	—	369	157	155	57
一一〇年 2021	112	—	371	157	157	57
一一一年 2022	82	—	375	157	161	57
第二季 2nd Qua.	80	—	375	157	161	57
第三季 3rd Qua.	80	—				
第四季 4th Qua.	82	—	375	157	161	57
一一二年 2023	80	—	378	157	164	57
第一季 1st Qua.	80	—				
第二季 2nd Qua.	80	—	378	157	164	57
較上季增減(%) VS. with Last Quarter	—	--	0.80	—	1.86	—
較上年同季增減(%) VS. with Last Year	—	--	0.80	—	1.86	—

資料來源：本部民政司、合作及人民團體司籌備處。

說明：1. 因應政黨法公布施行，截至109年5月底，所有未依法另行成立政黨之政治團體均被廢止立案，已無全國性政治團體。

2. 111年10月新增軒轅黨，12月新增台灣麻將最大黨；112年3月新增民主監督聯盟，5月新增中華保台反共復興黨。

TABLE 16. NATIONAL-WIDE CIVIC ASSOCIATIONS

Unit : Associations

合計 Total	社會團體 Social Associations						國際團體 International Associations	經濟業 務團體 Economic Business Associations	環保、同鄉、同學 校友會 及其他 Others(1)
	學術文化團體 Academic & Cultural Associations	醫療衛生團體 Medical Associations	宗教團體 Religious Associa- tions	體育團體 Sports Associa- tions	社會服 務及慈 善團體 Social Services & Charity Associations	自由職 業團體 Professional Associations			
12,363	2,639	1,061	1,282	1,190	2,643	151	2,373	1,024	
14,371	3,405	1,234	1,317	1,229	3,071	237	2,630	1,248	
15,539	3,719	1,320	1,403	1,324	3,324	219	2,883	1,347	
16,277	3,881	1,393	1,465	1,382	3,492	212	3,035	1,417	
17,892	4,295	1,521	1,549	1,493	3,887	246	3,379	1,522	
19,439	4,690	1,634	1,644	1,639	4,240	256	3,684	1,652	
20,836	5,040	1,715	1,718	1,757	4,669	263	3,894	1,780	
21,974	5,347	1,779	1,788	1,848	5,002	278	4,041	1,891	
22,778	5,636	1,797	1,841	1,910	5,269	279	4,078	1,968	
22,261	5,469	1,781	1,810	1,867	5,087	274	4,041	1,932	
22,778	5,636	1,797	1,841	1,910	5,269	279	4,078	1,968	
23,280	5,776	1,812	1,874	1,948	5,443	289	4,124	2,014	
23,280	5,776	1,812	1,874	1,948	5,443	289	4,124	2,014	
2.20	2.48	0.83	1.79	1.99	3.30	3.58	1.13	2.34	
4.58	5.61	1.74	3.54	4.34	7.00	5.47	2.05	4.24	

Source : Dept. of Civil Affairs, The Cooperative & Civil Association Preparatory office, MOI.

Note : In compliance with the Political Parties Act, by the end of May 2020, all the political associations failed to transition into political parties had been abolished and there are no nation-wide political associations.

表17. 辦理土地登記及標示變更登記－按月別分

年 (月) 別 Year (Month)	土地登記 Registration of Land		土地標示變更登記 Registration of Change in Land Descriptions	
	合 計 Total		合 計 Total	
	總筆數 Total Plots	總面積 (平方公尺) Total Area (m ²)	筆 數 Plots	面 積 (平方公尺) Area (m ²)
一〇三年 2014	3,563,292	2,932,275,217	502,127	1,188,214,102
一〇四年 2015	3,417,353	3,045,401,360	480,367	1,193,077,546
一〇五年 2016	3,020,071	2,203,974,401	431,646	658,454,313
一〇六年 2017	3,126,809	2,474,145,918	431,428	985,471,280
一〇七年 2018	3,280,146	2,564,779,740	465,330	1,097,791,516
一〇八年 2019	3,288,348	2,257,065,431	409,334	830,196,802
一〇九年 2020	3,807,945	2,575,431,715	478,592	901,922,191
一一〇年 2021	3,682,778	2,483,930,282	469,421	906,770,983
一一一年 2022	3,514,977	2,197,356,046	394,452	729,440,462
六 月 June	290,584	193,933,864	26,393	43,671,731
七 月 July	277,458	141,224,279	24,721	31,852,551
八 月 Aug.	294,022	176,378,443	26,604	49,934,585
九 月 Sept.	262,932	157,832,165	17,385	32,970,080
十 月 Oct.	314,220	245,058,170	74,070	131,483,057
十一月 Nov.	341,348	231,493,102	86,292	112,115,388
十二月 Dec.	295,400	170,297,188	26,163	52,346,722
一一二年 2023	1,612,958	891,086,798	116,645	228,405,366
一 月 Jan.	206,213	131,027,374	13,021	39,114,763
二 月 Feb.	232,927	140,644,717	16,652	37,861,178
三 月 Mar.	308,395	176,918,175	19,112	42,572,790
四 月 Apr.	268,191	127,111,006	17,152	28,832,403
五 月 May	312,290	168,539,898	26,606	47,995,258
六 月 June	284,942	146,845,628	24,102	32,028,974
較上月增減(%) VS. with Last Month	-8.76	-12.87	-9.41	-33.27
較上年同月增減(%) VS. with Last Year	-1.94	-24.28	-8.68	-26.66

資料來源：直轄市、縣(市)政府。

說明：1. 土地登記係指土地標示變更、所有權第一次、移轉及他項權利等各項登記之總計。
2. 筆數：依各實際辦理之土地筆數計算，土地以地號為基本計算單位，即1地號為1筆。
3. 自106年1月1日起正式廢除地目等則制度，並停止辦理地目變更登記。

TABLE 17. REGISTRATION OF LAND AND REGISTRATION OF CHANGE IN LAND DESCRIPTIONS - BY MONTH

Registration of Change in Land Descriptions				
分 割 Subdivision	合 併 Combination	重測、重劃		
筆 數 Plots	面 積 (平方公尺) Area (m ²)	筆 數 Plots	面 積 (平方公尺) Area (m ²)	筆 數 Plots
187,041	249,551,200	21,449	57,684,899	199,755
173,987	290,967,812	18,308	43,442,057	185,562
159,076	260,126,250	15,186	39,502,162	187,661
163,545	270,230,057	15,082	39,331,537	191,717
163,253	287,813,888	14,775	34,109,953	183,756
159,629	283,693,277	14,292	35,206,945	165,266
165,053	350,172,256	14,125	36,620,296	176,088
160,335	324,172,511	13,934	38,200,951	168,663
160,292	316,760,500	13,369	31,864,620	157,911
13,489	30,219,320	1,051	2,583,869	7,776
13,682	22,668,288	1,130	2,323,635	5,779
13,097	23,786,492	1,252	2,982,261	6,542
12,306	21,432,248	1,181	2,492,829	255
11,671	29,191,519	936	2,371,752	58,058
14,143	24,266,258	1,106	2,641,699	65,787
12,118	25,809,992	1,108	2,997,665	6,216
67,868	139,063,469	5,932	17,522,929	13,675
9,632	16,760,059	865	1,972,181	152
10,328	25,123,573	898	3,034,361	886
13,124	31,367,226	1,203	3,101,225	277
8,832	16,436,321	826	2,983,583	176
13,524	27,944,454	1,119	2,921,245	5,035
12,428	21,431,835	1,021	3,510,333	7,149
-8.10	-23.31	-8.76	20.17	41.99
-7.87	-29.08	-2.85	35.86	-8.06

Source : County and City Government.

Note : 1.Registration of Land contains Change in Land Descriptions, Initial Registration, Ownership Transfer, Other Rights.
2.Plots refer to each land number as a unit.
3.The item, "Changes in Land Category", has been officially abolished since January 1st, 2017 and the government has stopped handling it.

表17. 辦理土地登記及標示變更登記—按月別分(續)

年 (月) 別 Year (Month)	土地標示變更登記			
	Resurvey /Readjust	減 失 Reduction	地目變更 Change	
	面積 (平方公尺) Area (m ²)	筆 數 Plots	面 積 (平方公尺) Area (m ²)	筆 數 Plots
一〇三年 2014	261,793,987	49	29,189	16,822
一〇四年 2015	247,531,003	40	19,320	18,377
一〇五年 2016	247,704,811	14	9,136	11,609
一〇六年 2017	263,594,809	3	1,000	191
一〇七年 2018	245,817,677	—	—	—
一〇八年 2019	218,071,046	—	—	—
一〇九年 2020	229,574,958	2	28,706	—
一一〇年 2021	228,754,932	2	494	—
一一一年 2022	207,132,326	—	—	—
六 月 June	4,666,187	—	—	—
七 月 July	1,335,982	—	—	—
八 月 Aug.	8,082,031	—	—	—
九 月 Sept.	502,419	—	—	—
十 月 Oct.	94,560,519	—	—	—
十一月 Nov.	80,865,044	—	—	—
十二月 Dec.	6,281,092	—	—	—
一一二年 2023	7,794,324	1	1,718	—
一 月 Jan.	139,542	—	—	—
二 月 Feb.	760,839	—	—	—
三 月 Mar.	316,771	—	—	—
四 月 Apr.	131,002	—	—	—
五 月 May	3,725,600	1	1,718	—
六 月 June	2,720,571	—	—	—
較上月增減(%) VS. with Last Month	-26.98	-100.00	-100.00	--
較上年同月增減(%) VS. with Last Year	-41.70	--	--	--

TABLE 17. REGISTRATION OF LAND AND REGISTRATION OF CHANGE IN LAND DESCRIPTIONS - BY MONTH (CONT.)

in Land Category	Registration of Change in Land Descriptions			
	使用編定 Designation	其 他 Others		
	面積 (平方公尺) Area (m ²)	筆 數 Plots	面 積 (平方公尺) Area (m ²)	筆 數 Plots
6,839,785	50,911	575,776,357	26,100	36,538,684
17,405,426	55,105	563,110,333	28,988	30,601,594
5,904,234	37,536	83,547,941	20,564	21,659,780
88,573	42,626	392,618,585	18,264	19,606,718
—	42,945	277,437,318	60,601	252,612,680
—	52,841	272,400,188	17,306	20,825,345
—	91,308	210,317,703	32,016	75,208,273
—	105,139	290,246,316	21,348	25,395,778
—	41,363	152,056,382	21,517	21,626,635
—	2,627	5,153,512	1,450	1,048,843
—	2,264	3,957,505	1,866	1,567,141
—	3,025	13,300,049	2,688	1,783,753
—	2,422	7,146,935	1,221	1,395,649
—	1,899	3,699,461	1,506	1,659,807
—	3,955	3,348,606	1,301	993,780
—	5,276	15,896,464	1,445	1,361,509
—	14,038	48,837,268	15,131	15,185,658
—	1,455	18,923,349	917	1,319,633
—	3,271	7,829,649	1,269	1,112,755
—	2,916	6,014,634	1,592	1,772,933
—	2,441	4,552,172	4,877	4,729,325
—	2,006	8,208,379	4,921	5,193,862
—	1,949	3,309,085	1,555	1,057,150
--	-2.84	-59.69	-68.40	-79.65
--	-25.81	-35.79	7.24	0.79

表18. 辦理土地登記及標示變更登記－按區域別分

區 域 別 Locality	土地登記 Registration of Land		土地標示變更登記 Total	
	總筆數 Total Plots	總面積 (平方公尺) Total Area (m ²)	筆 數 Plots	面 積 (平方公尺) Area (m ²)
一二年六月 June, 2023	284,942	146,845,628	24,102	32,028,974
新 北 市 New Taipei City	41,482	9,862,319	1,011	1,602,604
臺 北 市 Taipei City	22,229	2,817,169	190	100,583
桃 園 市 Taoyuan City	28,137	8,920,169	1,204	1,173,007
臺 中 市 Taichung City	40,633	11,099,089	7,513	4,189,590
臺 南 市 Tainan City	23,798	12,553,390	1,376	2,257,088
高 雄 市 Kaohsiung City	26,468	10,196,657	1,282	2,043,152
臺 灣 省 Taiwan Prov.	100,753	90,421,446	11,393	20,279,949
宜蘭縣 Yilan C.	6,695	3,384,670	1,021	422,341
新竹縣 Hsinchu C.	10,319	6,763,233	447	619,116
苗栗縣 Miaoli C.	10,513	13,730,279	870	2,160,034
彰化縣 Changhua C.	16,075	9,556,682	2,708	1,651,038
南投縣 Nantou C.	6,223	10,932,725	681	3,123,716
雲林縣 Yunlin C.	9,220	7,033,606	1,093	956,635
嘉義縣 Chiayi C.	7,581	7,663,787	805	1,250,965
屏東縣 Pingtung C.	10,890	12,323,185	1,776	4,352,570
臺東縣 Taitung C.	3,067	5,777,518	830	2,323,239
花蓮縣 Hualien C.	4,237	9,681,511	748	2,976,668
澎湖縣 Penghu C.	1,645	760,797	160	71,113
基隆市 Keelung City	5,341	1,439,676	48	299,387
新竹市 Hsinchu City	6,469	938,265	142	43,159
嘉義市 Chiayi City	2,478	435,512	64	29,971
福 建 省 Fuchien Prov.	1,442	975,389	133	383,001
金門縣 Kinmen C.	1,282	915,705	67	351,820
連江縣 Lienchiang C.	160	59,684	66	31,181

資料來源：直轄市、縣(市)政府。

說明：1. 土地登記係指土地標示變更、所有權第一次、移轉及他項權利之總計。
2. 筆數：依各實際辦理之土地筆數計算，土地以地號為基本計算單位，即1地號為1筆。
3. 自106年1月1日起正式廢除地目等則制度，並停止辦理地目變更登記。

TABLE 18. REGISTRATION OF LAND AND REGISTRATION OF CHANGE IN LAND DESCRIPTIONS - BY LOCALITY

Registration of Change in Land Descriptions				
分 割 Subdivision	合 併 Combination	重測、重劃		
筆 數 Plots	面 積 (平方公尺) Area (m ²)	筆 數 Plots	面 積 (平方公尺) Area (m ²)	筆 數 Plots
12,428	21,431,835	1,021	3,510,333	7,149
780	901,781	35	252,613	4
118	68,606	15	23,540	—
707	787,861	64	119,961	—
1,223	1,674,720	106	189,223	5,966
1,137	1,847,019	124	240,108	7
1,092	1,698,206	98	148,560	13
7,250	14,077,153	570	2,531,190	1,159
570	219,733	43	73,360	5
336	502,543	39	97,726	4
687	1,830,027	84	202,007	28
1,253	909,044	56	125,732	1,071
512	1,778,999	87	1,215,027	—
888	755,564	49	90,041	25
591	666,041	33	126,758	—
869	2,863,093	116	452,067	26
718	1,976,624	28	71,849	—
523	2,162,763	21	68,731	—
66	46,194	3	2,434	—
48	299,387	—	—	—
138	42,111	4	1,047	—
51	25,031	7	4,410	—
121	376,488	9	5,137	—
55	345,307	9	5,137	—
66	31,181	—	—	—

Source: County and City Government.

Note: 1.Registration of Land contains Change in Descriptions, Initial Registration, Ownership Transfer, Other Rights.
2.Plots refer to each land number as a unit.
3.The item, "Changes in Land Category", has been officially abolished since January 1st, 2017 and the government has stopped handling it.

表18. 辦理土地登記及標示變更登記－按區域別分(續)

區 域 別 Locality	土地標示變更登記			
	Resurvey /Readjust	減 失 Reduction	地目變更 Change	
	面積 (平方公尺) Area (m ²)	筆 數 Plots	面 積 (平方公尺) Area (m ²)	筆 數 Plots
一一二年六月 June, 2023	2,720,571	—	—	—
新 北 市 New Taipei City	331	—	—	—
臺 北 市 Taipei City	—	—	—	—
桃 園 市 Taoyuan City	—	—	—	—
臺 中 市 Taichung City	2,072,574	—	—	—
臺 南 市 Tainan City	47,659	—	—	—
高 雄 市 Kaohsiung City	134,891	—	—	—
臺 灣 省 Taiwan Prov.	465,115	—	—	—
宜蘭縣 Yilan C.	3,957	—	—	—
新竹縣 Hsinchu C.	939	—	—	—
苗栗縣 Miaoli C.	2,843	—	—	—
彰化縣 Changhua C.	405,929	—	—	—
南投縣 Nantou C.	—	—	—	—
雲林縣 Yunlin C.	5,499	—	—	—
嘉義縣 Chiayi C.	—	—	—	—
屏東縣 Pingtung C.	45,948	—	—	—
臺東縣 Taitung C.	—	—	—	—
花蓮縣 Hualien C.	—	—	—	—
澎湖縣 Penghu C.	—	—	—	—
基隆市 Keelung City	—	—	—	—
新竹市 Hsinchu City	—	—	—	—
嘉義市 Chiayi City	—	—	—	—
福 建 省 Fuchien Prov.	—	—	—	—
金門縣 Kinmen C.	—	—	—	—
連江縣 Lienchiang C.	—	—	—	—

TABLE 18. REGISTRATION OF LAND AND REGISTRATION OF CHANGE IN LAND DESCRIPTIONS - BY LOCALITY (CONT.)

Registration of Change in Land Descriptions				
in Land Category	使用編定 Designation	其 他 Others		
面 積 (平方公尺) Area (m ²)	筆 數 Plots	面 積 (平方公尺) Area (m ²)	筆 數 Plots	面 積 (平方公尺) Area (m ²)
—	1,949	3,309,085	1,555	1,057,150
—	145	360,330	47	87,549
—	—	—	57	8,436
—	138	126,355	295	138,830
—	134	216,838	84	36,235
—	31	40,672	77	81,629
—	35	37,398	44	24,097
—	1,466	2,527,492	948	678,998
—	23	20,302	380	104,989
—	58	14,528	10	3,380
—	58	118,016	13	7,140
—	192	114,159	136	96,174
—	63	96,369	19	33,321
—	44	58,870	87	46,660
—	39	158,686	142	299,481
—	661	917,535	104	73,926
—	84	274,766	—	—
—	199	742,226	5	2,949
—	45	12,035	46	10,450
—	—	—	—	—
—	—	—	—	—
—	—	—	6	530
—	—	—	3	1,376
—	—	—	3	1,376
—	—	—	—	—

表19. 辦理土地所有權登記－按月別分

年 (月) 別 Year (Month)	所有權第一次登記 Initial Registration		移 轉 合 計 Total	
	筆 數 Plots	面 積 (平方公尺) Area (m ²)	筆 數 Plots	面 積 (平方公尺) Area (m ²)
一〇三年 2014	11,872	15,895,477	1,364,589	914,237,552
一〇四年 2015	13,413	26,355,352	1,392,421	927,235,270
一〇五年 2016	13,131	83,926,993	1,129,131	776,714,130
一〇六年 2017	10,913	26,531,095	1,180,807	810,160,573
一〇七年 2018	10,863	17,794,356	1,208,337	800,917,886
一〇八年 2019	10,267	16,902,919	1,258,113	757,769,997
一〇九年 2020	8,796	12,111,365	1,594,812	1,021,117,643
一一〇年 2021	6,882	8,477,673	1,498,393	947,889,135
一一一年 2022	8,772	12,638,203	1,396,941	823,834,680
六 月 June	117	150,283	117,096	66,657,497
七 月 July	119	234,514	111,524	65,462,470
八 月 Aug.	119	279,026	120,210	70,151,294
九 月 Sept.	441	461,156	110,486	74,587,932
十 月 Oct.	1,685	1,462,606	108,464	66,942,974
十一月 Nov.	3,069	2,235,705	113,084	64,874,407
十二月 Dec.	1,043	2,163,945	123,316	67,692,978
一一二年 2023	956	1,569,179	671,780	406,043,234
一 月 Jan.	204	324,151	90,811	54,052,459
二 月 Feb.	148	315,441	100,834	64,364,383
三 月 Mar.	109	167,423	132,509	85,864,631
四 月 Apr.	86	111,028	100,636	58,705,901
五 月 May	249	446,137	129,768	73,075,871
六 月 June	160	204,998	117,222	69,979,988
較上月增減(%) VS. with Last Month	-35.74	-54.05	-9.67	-4.24
較上年同月增減(%) VS. with Last Year	36.75	36.41	0.11	4.98

資料來源：直轄市、縣(市)政府。
說 明：贈與含夫妻贈與。

TABLE 19. REGISTRATION OF LAND OWNERSHIP - BY MONTH

登 記 Registration of Ownership Transfer					
買 賣 Transaction			拍 賣 Auction		
筆 數 Plots	面 積 (平方公尺) Area (m ²)	總價額(按公 告現值計)(元) Amount(Announced Current Values)(NT.S)	筆 數 Plots	面 積 (平方公尺) Area (m ²)	總價額(按公 告現值計)(元) Amount(Announced Current Values)(NT.S)
648,977	391,303,421	1,536,779,828,638	29,498	23,933,487	51,970,260,818
568,109	314,321,677	1,494,582,938,879	36,645	15,646,772	47,053,762,723
445,568	254,593,520	1,080,318,310,237	20,322	20,403,797	44,773,124,107
495,557	270,240,225	1,260,797,491,683	19,092	11,913,899	43,530,811,803
512,847	271,757,071	1,378,804,064,228	18,370	10,985,988	43,263,378,942
552,638	255,047,779	1,518,030,861,052	17,422	8,362,830	43,441,884,347
616,857	264,640,383	1,752,736,687,903	17,854	11,498,810	44,062,170,902
656,951	281,072,470	1,802,481,334,038	16,263	8,516,823	35,889,009,264
601,417	240,543,812	1,616,547,394,077	19,116	11,389,767	38,444,473,496
54,687	22,278,358	136,251,841,974	1,672	643,414	3,395,793,328
47,456	18,612,371	122,551,797,170	1,453	715,045	2,845,185,508
48,716	21,009,182	114,844,720,677	1,698	722,681	2,879,057,642
46,077	20,786,070	111,946,142,664	1,436	887,811	3,346,252,804
41,801	16,601,530	149,308,077,730	1,485	853,678	3,537,792,137
45,487	17,691,526	111,813,449,391	1,532	831,276	3,158,530,824
47,583	18,699,834	129,074,335,617	1,306	750,853	2,478,384,479
253,471	103,458,192	654,401,286,625	7,868	4,155,273	14,510,278,954
33,521	16,439,185	91,073,171,755	1,006	354,767	1,785,258,162
36,049	14,225,888	101,287,006,951	1,175	601,996	2,063,260,806
47,905	19,495,154	119,944,920,024	1,544	720,468	3,158,984,558
37,176	14,161,148	92,191,993,703	1,044	470,952	1,836,406,406
51,153	19,666,408	127,541,346,067	1,732	1,115,647	3,400,919,715
47,667	19,470,410	122,362,848,126	1,367	891,444	2,265,449,308
-6.81	-1.00	-4.06	-21.07	-20.10	-33.39
-12.84	-12.60	-10.19	-18.24	38.55	-33.29

Source : County and City Government.
Note : Gift include Gift from Spouse.

表19. 辦理土地所有權登記—按月別分(續)

年 (月) 別 Year (Month)	移 轉 登 記			
	繼 承 Inheritance		贈 與 Gift	
	筆 數 Plots	面 積 (平方公尺) Area (m ²)	筆 數 Plots	面 積 (平方公尺) Area (m ²)
一〇三年 2014	347,502	235,410,481	209,551	141,901,482
一〇四年 2015	357,332	259,174,581	210,066	136,958,203
一〇五年 2016	371,150	258,889,697	174,326	128,411,035
一〇六年 2017	372,354	286,571,207	175,914	126,424,941
一〇七年 2018	391,311	294,922,743	171,537	119,821,318
一〇八年 2019	390,894	265,915,237	178,094	120,273,728
一〇九年 2020	398,988	287,599,727	183,124	127,156,759
一一〇年 2021	409,897	298,115,405	184,111	125,551,300
一一一年 2022	451,416	333,009,764	194,802	123,984,918
六 月 June	36,122	24,666,252	13,908	8,910,280
七 月 July	37,858	27,834,433	14,274	8,861,482
八 月 Aug.	43,427	28,114,144	15,326	10,626,894
九 月 Sept.	38,362	34,736,416	13,418	8,382,903
十 月 Oct.	39,481	30,897,332	14,102	8,354,989
十一月 Nov.	40,445	25,263,240	15,256	9,932,237
十二月 Dec.	43,601	28,172,536	18,471	11,539,549
一一二年 2023	238,719	161,630,662	105,384	65,747,965
一 月 Jan.	30,279	20,067,819	17,357	9,758,346
二 月 Feb.	34,846	23,226,624	19,287	10,635,281
三 月 Mar.	48,653	39,058,264	21,004	14,724,799
四 月 Apr.	36,867	24,335,007	14,268	9,498,641
五 月 May	45,392	27,011,996	18,321	11,332,501
六 月 June	42,682	27,930,953	15,147	9,798,397
較上月增減(%) VS. with Last Month	-5.97	3.40	-17.32	-13.54
較上年同月增減(%) VS. with Last Year	18.16	13.24	8.91	9.97

TABLE 19. REGISTRATION OF LAND OWNERSHIP - BY MONTH (CONT.)

Registration of Ownership Transfer			
徵 收 Expropriation		其 他 Others	
筆 數 Plots	面 積 (平方公尺) Area (m ²)	筆 數 Plots	面 積 (平方公尺) Area (m ²)
8,287	3,498,866	120,774	118,189,815
4,844	5,861,261	215,425	195,272,776
5,574	2,170,345	112,191	112,245,736
4,760	2,500,877	113,130	112,509,424
3,261	1,394,320	111,011	102,036,446
2,410	836,759	116,655	107,333,665
1,936	626,534	376,053	329,595,430
2,283	751,677	228,888	233,881,460
2,323	722,142	127,867	114,184,278
275	177,279	10,432	9,981,915
112	29,402	10,371	9,409,737
92	23,757	10,951	9,654,635
227	28,845	10,966	9,765,886
189	30,550	11,406	10,204,895
145	26,243	10,219	11,129,886
107	41,737	12,248	8,488,468
976	284,222	65,362	70,766,920
377	91,925	8,271	7,340,417
262	45,026	9,215	15,629,569
113	40,229	13,290	11,825,717
151	65,065	11,130	10,175,089
27	19,948	13,143	13,929,372
46	22,030	10,313	11,866,755
70.37	10.44	-21.53	-14.81
-83.27	-87.57	-1.14	18.88

表20. 辦理土地所有權登記－按區域別分

區 域 別 Locality	所有權第一次登記 Initial Registration		移 轉 合 計 Total	
	筆 數 Plots	面 積 (平方公尺) Area (㎡)	筆 數 Plots	面 積 (平方公尺) Area (㎡)
一二年六月 June, 2023	160	204,998	117,222	69,979,988
新 北 市 New Taipei City	12	6,705	16,615	5,513,943
臺 北 市 Taipei City	—	—	8,502	1,745,571
桃 園 市 Taoyuan City	11	16,620	11,480	4,504,304
臺 中 市 Taichung City	21	14,832	11,904	3,899,996
臺 南 市 Tainan City	4	22,331	11,085	5,722,402
高 雄 市 Kaohsiung City	5	990	9,755	4,858,450
臺 灣 省 Taiwan Prov.	103	139,570	46,928	43,270,723
宜蘭縣 Yilan C.	—	—	2,796	1,563,820
新竹縣 Hsinchu C.	3	157	4,779	4,131,010
苗栗縣 Miaoli C.	58	41,401	4,918	4,058,192
彰化縣 Changhua C.	2	818	7,129	5,432,286
南投縣 Nantou C.	5	1,284	3,156	5,582,972
雲林縣 Yunlin C.	15	60,064	4,996	3,907,779
嘉義縣 Chiayi C.	11	18,828	4,242	4,198,364
屏東縣 Pingtung C.	5	13,647	4,973	4,948,219
臺東縣 Taitung C.	2	2,326	1,149	2,051,479
花蓮縣 Hualien C.	—	—	1,708	5,172,835
澎湖縣 Penghu C.	—	—	1,142	508,891
基隆市 Keelung City	2	1,046	2,112	1,036,294
新竹市 Hsinchu City	—	—	2,808	489,457
嘉義市 Chiayi City	—	—	1,020	189,129
福 建 省 Fuchien Prov.	4	3,951	953	464,598
金門縣 Kinmen C.	—	—	863	440,046
連江縣 Lienchiang C.	4	3,951	90	24,552

資料來源：直轄市、縣(市)政府。

TABLE 20. REGISTRATION OF LAND OWNERSHIP - BY LOCALITY

登 記 Registration of Ownership Transfer					
買 賣 Transaction			拍 賣 Auction		
筆 數 Plots	面 積 (平方公尺) Area (㎡)	總價額(按公 告現值計)(元) Amount(Announced Current Values)(NT\$)	筆 數 Plots	面 積 (平方公尺) Area (㎡)	總價額(按公 告現值計)(元) Amount(Announced Current Values)(NT\$)
47,667	19,470,410	122,362,848,126	1,367	891,444	2,265,449,308
7,176	2,490,923	22,683,135,858	127	164,515	460,094,331
3,750	382,707	29,250,881,719	101	17,478	322,840,406
4,913	1,584,019	16,050,380,975	79	17,880	132,832,048
6,278	1,347,530	11,777,322,967	59	26,418	161,497,394
4,340	1,685,370	6,865,652,839	217	43,863	197,348,772
4,980	2,615,069	9,968,800,559	122	32,680	185,764,200
16,012	9,297,336	25,468,842,284	659	586,184	798,351,557
1,223	421,147	2,810,788,441	53	7,762	58,474,309
1,833	1,038,373	4,263,629,490	35	32,633	37,539,957
1,633	1,192,209	2,696,100,091	52	51,615	65,915,909
2,176	1,000,805	3,031,773,739	97	42,617	137,841,414
970	782,663	1,292,868,078	95	116,199	158,791,307
1,271	736,441	1,456,707,829	78	51,402	73,547,066
1,396	979,351	1,251,734,020	66	74,487	81,439,764
1,800	1,342,483	2,490,132,238	74	130,234	83,903,220
330	414,580	467,106,955	20	37,462	23,293,170
694	505,396	1,041,749,511	34	36,280	38,385,615
146	148,714	327,600,170	13	3,206	8,725,647
1,040	543,443	1,176,344,549	23	1,197	11,174,956
1,075	136,623	2,292,023,118	8	650	10,650,446
425	55,105	870,284,055	11	442	8,668,775
218	67,455	297,830,924	3	2,426	6,720,600
196	64,223	294,802,062	3	2,426	6,720,600
22	3,232	3,028,862	—	—	—

Source : County and City Government.

表20. 辦理土地所有權登記—按區域別分(續)

區 域 別 Locality	移 轉 登 記			
	繼 承 Inheritance		贈 與 Gift	
	筆 數 Plots	面 積 (平方公尺) Area (㎡)	筆 數 Plots	面 積 (平方公尺) Area (㎡)
一二年六月 June, 2023	42,682	27,930,953	15,147	9,798,397
新 北 市 New Taipei City	6,436	2,141,703	1,716	391,031
臺 北 市 Taipei City	2,462	1,027,544	900	89,942
桃 園 市 Taoyuan City	3,870	1,754,955	1,460	625,903
臺 中 市 Taichung City	3,141	1,407,837	1,458	624,009
臺 南 市 Tainan City	4,157	2,157,956	1,611	1,251,061
高 雄 市 Kaohsiung City	2,902	1,411,815	1,217	535,436
臺 灣 省 Taiwan Prov.	19,237	17,756,301	6,628	6,237,827
宜 蘭 縣 Yilan C.	828	588,475	410	342,147
新 竹 縣 Hsinchu C.	1,660	1,943,475	623	481,564
苗 栗 縣 Miaoli C.	2,217	2,008,956	723	648,024
彰 化 縣 Changhua C.	3,333	1,813,507	910	663,152
南 投 縣 Nantou C.	1,272	3,315,994	458	511,009
雲 林 縣 Yunlin C.	2,402	2,026,827	930	845,620
嘉 義 縣 Chiayi C.	1,832	1,913,899	610	669,579
屏 東 縣 Pingtung C.	1,792	1,682,245	722	974,612
臺 東 縣 Taitung C.	370	728,587	263	551,101
花 蓮 縣 Hualien C.	525	793,949	266	431,491
澎 湖 縣 Penghu C.	811	293,054	96	18,511
基 隆 市 Keelung City	666	414,870	287	36,312
新 竹 市 Hsinchu City	1,162	129,363	208	54,570
嘉 義 市 Chiayi City	367	103,102	122	10,137
福 建 省 Fuchien Prov.	477	272,842	157	43,187
金 門 縣 Kinmen C.	454	260,122	125	40,116
連 江 縣 Lienchiang C.	23	12,720	32	3,072

TABLE 20. REGISTRATION OF LAND OWNERSHIP - BY LOCALITY (CONT.)

Registration of Ownership Transfer			
徵 收 Expropriation		其 他 Others	
筆 數 Plots	面 積 (平方公尺) Area (㎡)	筆 數 Plots	面 積 (平方公尺) Area (㎡)
46	22,030	10,313	11,866,755
3	128	1,157	325,644
—	—	1,289	227,900
1	63	1,157	521,485
16	4,945	952	489,256
1	4	759	584,147
—	—	534	263,451
25	16,890	4,367	9,376,185
—	—	282	204,289
—	—	628	634,965
22	16,689	271	140,698
—	—	613	1,912,206
—	—	361	857,107
—	—	315	247,489
—	—	338	561,047
3	201	582	818,443
—	—	166	319,749
—	—	189	3,405,719
—	—	76	45,406
—	—	96	40,472
—	—	355	168,251
—	—	95	20,343
—	—	98	78,688
—	—	85	73,159
—	—	13	5,529

表21. 辦理土地他項權利登記—按月別分

年 (月) 別 Year (Month)	總 計 Grand Total		抵 合 計 Total			
	筆 數 Plots	面 積 (平方公尺) Area (m ²)	合 計 Total		設 定 Creation	
			筆 數 Plots	面 積 (平方公尺) Area (m ²)	筆 數 Plots	面 積 (平方公尺) Area (m ²)
一〇三年 2014	1,684,704	813,928,086	1,649,505	741,083,786	778,548	258,057,955
一〇四年 2015	1,531,152	898,733,192	1,496,223	810,364,177	717,309	335,326,090
一〇五年 2016	1,446,163	684,878,965	1,413,888	617,077,329	708,209	216,539,298
一〇六年 2017	1,503,661	651,982,970	1,469,061	565,652,449	769,413	205,537,539
一〇七年 2018	1,595,616	648,275,982	1,558,485	565,514,614	800,579	210,401,890
一〇八年 2019	1,610,634	652,195,713	1,576,398	587,733,641	837,081	208,886,810
一〇九年 2020	1,725,745	640,280,516	1,687,672	560,078,820	907,033	231,532,401
一一〇年 2021	1,708,082	620,792,490	1,670,684	551,303,568	901,528	213,795,834
一一一年 2022	1,714,812	631,442,701	1,681,521	572,968,556	902,120	235,611,129
六 月 June	146,978	83,454,353	144,125	78,714,221	77,436	51,607,639
七 月 July	141,094	43,674,744	138,309	40,340,393	73,309	15,775,441
八 月 Aug.	147,089	56,013,538	144,128	50,378,835	76,260	16,309,157
九 月 Sept.	134,620	49,812,997	132,166	44,497,662	69,946	18,798,827
十 月 Oct.	130,001	45,169,533	127,303	39,415,056	68,255	14,086,308
十一月 Nov.	138,903	52,267,603	136,221	47,279,722	72,735	15,096,942
十二月 Dec.	144,878	48,093,543	142,170	44,505,741	77,213	18,261,363
一一二年 2023	823,577	255,069,020	810,395	235,475,971	417,953	88,412,715
一 月 Jan.	102,177	37,536,000	100,277	34,593,750	51,816	11,483,149
二 月 Feb.	115,293	38,103,715	113,379	34,792,923	58,244	13,447,674
三 月 Mar.	156,665	48,313,331	154,043	45,163,920	83,491	17,234,686
四 月 Apr.	150,317	39,461,674	148,564	37,188,847	63,809	14,661,855
五 月 May	155,667	47,022,632	152,949	41,705,545	82,917	16,790,587
六 月 June	143,458	44,631,668	141,183	42,030,986	77,676	14,794,765
較上月增減(%) VS. with Last Month	-7.84	-5.08	-7.69	0.78	-6.32	-11.89
較上年同月增減(%) VS. with Last Year	-2.39	-46.52	-2.04	-46.60	0.31	-71.33

資料來源：直轄市、縣(市)政府。

TABLE 21. REGISTRATION OF OTHER RIGHTS IN LAND
- BY MONTH

移 轉 Transfer	押 權 Mortgage Rights					其他權利 Others		
	筆 數 Plots	面 積 (平方公尺) Area (m ²)	變 更 Change		塗 銷 Cancellation			
			筆 數 Plots	面 積 (平方公尺) Area (m ²)	筆 數 Plots			面 積 (平方公尺) Area (m ²)
24,517	38,781,624	156,827	141,592,730	689,613	302,651,477	35,199	72,844,299	
7,940	12,002,190	153,952	146,033,093	617,022	317,002,804	34,929	88,369,015	
11,825	20,528,550	120,846	115,483,906	573,008	264,525,575	32,275	67,801,636	
8,306	9,038,115	113,280	134,699,492	578,062	216,377,303	34,600	86,330,521	
58,122	13,073,613	115,092	119,209,588	584,692	222,829,523	37,131	82,761,368	
9,300	9,734,800	117,202	111,810,667	612,815	257,301,365	34,236	64,462,072	
8,971	9,962,236	122,674	81,859,894	648,994	236,724,288	38,073	80,201,696	
7,418	13,560,916	118,623	96,180,973	643,115	227,765,845	37,398	69,488,922	
6,550	11,086,964	121,136	99,204,259	651,715	227,066,204	33,291	58,474,144	
677	1,080,521	9,507	5,685,480	56,505	20,340,581	2,853	4,740,132	
992	1,028,622	9,097	6,110,561	54,911	17,425,769	2,785	3,334,351	
575	1,055,159	10,723	14,093,575	56,570	18,920,945	2,961	5,634,703	
499	2,477,324	10,267	7,865,749	51,454	15,355,763	2,454	5,315,335	
280	301,868	8,944	6,365,535	49,824	18,661,345	2,698	5,754,477	
419	876,685	9,673	15,568,697	53,394	15,737,399	2,682	4,987,880	
395	412,327	11,155	8,217,078	53,407	17,614,973	2,708	3,587,802	
33,917	6,163,981	54,067	35,576,477	304,458	105,322,797	13,182	19,593,049	
324	286,111	7,886	4,787,972	40,251	18,036,519	1,900	2,942,250	
343	541,293	8,538	4,678,299	46,254	16,125,656	1,914	3,310,793	
1,024	1,291,199	10,116	6,758,840	59,412	19,879,196	2,622	3,149,411	
31,207	2,959,324	8,735	6,866,455	44,813	12,701,213	1,753	2,272,827	
538	778,549	9,892	5,582,062	59,602	18,554,348	2,718	5,317,087	
481	307,507	8,900	6,902,849	54,126	20,025,865	2,275	2,600,682	
-10.59	-60.50	-10.03	23.66	-9.19	7.93	-16.30	-51.09	
-28.95	-71.54	-6.38	21.41	-4.21	-1.55	-20.26	-45.13	

Source : County and City Government.

表22. 辦理土地他項權利登記－按區域別分

區域別 Locality	總計 Grand Total		抵 設定 Creation			
	筆數 Plots	面積 (平方公尺) Area (m ²)	合計 Total		設定 Creation	
			筆數 Plots	面積 (平方公尺) Area (m ²)	筆數 Plots	面積 (平方公尺) Area (m ²)
一二年六月 June, 2023	143,458	44,631,668	141,183	42,030,986	77,676	14,794,765
新北市 New Taipei City	23,844	2,739,066	23,767	2,683,740	13,606	761,530
臺北市 Taipei City	13,537	971,015	13,523	960,579	7,303	218,250
桃園市 Taoyuan City	15,442	3,226,238	15,250	3,017,660	8,742	1,161,267
臺中市 Taichung City	21,195	2,994,671	20,784	2,746,150	12,293	1,230,108
臺南市 Tainan City	11,333	4,551,570	11,164	4,517,431	5,882	2,315,387
高雄市 Kaohsiung City	15,426	3,294,065	15,334	2,954,307	8,489	1,127,790
臺灣省 Taiwan Prov.	42,329	26,731,204	41,010	25,027,669	21,200	7,949,376
宜蘭縣 Yilan C.	2,878	1,398,510	2,815	1,340,880	1,537	536,329
新竹縣 Hsinchu C.	5,090	2,012,951	4,961	1,928,102	2,819	674,680
苗栗縣 Miaoli C.	4,667	7,470,653	4,510	7,303,074	1,989	817,288
彰化縣 Changhua C.	6,236	2,472,541	5,764	2,387,098	2,891	1,071,561
南投縣 Nantou C.	2,381	2,224,753	2,247	1,993,424	1,071	849,014
雲林縣 Yunlin C.	3,116	2,109,128	3,062	2,049,992	1,510	858,818
嘉義縣 Chiayi C.	2,523	2,195,630	2,482	1,931,552	1,302	793,330
屏東縣 Pingtung C.	4,136	3,008,750	4,031	2,556,857	2,004	916,065
臺東縣 Taitung C.	1,086	1,400,474	1,018	1,196,810	500	519,270
花蓮縣 Hualien C.	1,781	1,532,009	1,759	1,491,144	791	539,996
澎湖縣 Penghu C.	343	180,793	343	180,793	198	130,678
基隆市 Keelung City	3,179	102,950	3,179	102,950	1,849	32,467
新竹市 Hsinchu City	3,519	405,650	3,468	367,063	2,016	120,038
嘉義市 Chiayi City	1,394	216,412	1,371	197,929	723	89,842
福建省 Fuchien Prov.	352	123,839	351	123,450	161	31,059
金門縣 Kinmen C.	352	123,839	351	123,450	161	31,059
連江縣 Lienchiang C.	—	—	—	—	—	—

資料來源：直轄市、縣(市)政府。

TABLE 22. REGISTRATION OF OTHER RIGHTS IN LAND
- BY LOCALITY

區域別 Locality	押 權 Mortgage Rights						其他權利 Others	
	移轉 Transfer		變更 Change		塗銷 Cancellation		其他權利 Others	
	筆數 Plots	面積 (平方公尺) Area (m ²)	筆數 Plots	面積 (平方公尺) Area (m ²)	筆數 Plots	面積 (平方公尺) Area (m ²)	筆數 Plots	面積 (平方公尺) Area (m ²)
一二年六月 June, 2023	481	307,507	8,900	6,902,849	54,126	20,025,865	2,275	2,600,682
新北市 New Taipei City	31	28,643	900	1,359,287	9,230	534,280	77	55,326
臺北市 Taipei City	27	9,857	859	488,718	5,334	243,754	14	10,436
桃園市 Taoyuan City	16	41,123	741	477,153	5,751	1,338,117	192	208,578
臺中市 Taichung City	30	14,382	1,463	545,453	6,998	956,207	411	248,522
臺南市 Tainan City	36	27,205	831	628,922	4,415	1,545,916	169	34,139
高雄市 Kaohsiung City	48	17,424	1,072	585,679	5,725	1,223,414	92	339,758
臺灣省 Taiwan Prov.	293	168,872	2,980	2,786,912	16,537	14,122,509	1,319	1,703,535
宜蘭縣 Yilan C.	36	3,887	194	265,303	1,048	535,362	63	57,629
新竹縣 Hsinchu C.	10	4,389	323	128,517	1,809	1,120,516	129	84,848
苗栗縣 Miaoli C.	8	2,891	171	321,365	2,342	6,161,530	157	167,578
彰化縣 Changhua C.	58	28,845	489	245,439	2,326	1,041,253	472	85,442
南投縣 Nantou C.	21	18,408	282	274,243	873	851,759	134	231,330
雲林縣 Yunlin C.	91	29,483	155	158,855	1,306	1,002,836	54	59,137
嘉義縣 Chiayi C.	15	19,551	259	341,762	906	776,909	41	264,079
屏東縣 Pingtung C.	19	46,692	448	433,027	1,560	1,161,074	105	451,893
臺東縣 Taitung C.	—	—	83	122,620	435	554,921	68	203,664
花蓮縣 Hualien C.	4	7,375	170	270,386	794	673,388	22	40,865
澎湖縣 Penghu C.	17	3,161	14	4,581	114	42,372	—	—
基隆市 Keelung City	6	147	101	34,599	1,223	35,738	—	—
新竹市 Hsinchu City	2	93	238	165,633	1,212	81,299	51	38,587
嘉義市 Chiayi City	6	3,950	53	20,583	589	83,553	23	18,483
福建省 Fuchien Prov.	—	—	54	30,725	136	61,667	1	389
金門縣 Kinmen C.	—	—	54	30,725	136	61,667	1	389
連江縣 Lienchiang C.	—	—	—	—	—	—	—	—

Source : County and City Government.

表23. 辦理建物登記及標示變更登記－按月別分

年 (月) 別 Year (Month)	建物登記 Registration of Buildings		建物標示變更登記 Registration of Change in Building Descriptions	
			合 計 Total	
	總棟數 Total Buildings	總面積 (平方公尺) Total Area (m ²)	棟 數 Buildings	面 積 (平方公尺) Area (m ²)
一〇三年 2014	1,870,568	330,074,342	176,427	65,256,860
一〇四年 2015	1,835,164	384,478,689	218,780	62,418,224
一〇五年 2016	1,700,399	310,046,909	168,271	64,433,310
一〇六年 2017	1,752,664	313,487,638	176,322	75,115,483
一〇七年 2018	1,819,187	329,767,344	152,665	72,833,490
一〇八年 2019	1,832,760	351,042,206	151,588	89,109,453
一〇九年 2020	2,023,852	374,995,311	292,929	106,628,033
一一〇年 2021	1,883,360	316,297,661	137,271	56,056,119
一一一年 2022	1,857,347	322,886,982	116,718	35,750,859
六 月 June	156,819	26,435,506	9,076	2,839,196
七 月 July	150,856	23,505,395	8,709	2,558,946
八 月 Aug.	152,452	23,039,625	7,242	2,547,419
九 月 Sept.	142,128	36,814,959	5,185	2,354,647
十 月 Oct.	147,490	23,394,896	15,726	4,236,924
十一月 Nov.	173,982	26,806,946	26,218	5,499,217
十二月 Dec.	161,569	39,027,304	7,750	2,234,911
一一二年 2023	902,030	135,043,713	34,755	13,654,086
一 月 Jan.	112,960	18,063,028	5,066	1,726,224
二 月 Feb.	129,404	20,616,883	4,503	4,017,430
三 月 Mar.	171,899	25,309,791	6,333	2,151,249
四 月 Apr.	155,665	23,119,462	4,527	1,439,376
五 月 May	171,989	24,901,675	6,257	1,950,813
六 月 June	160,113	23,032,876	8,069	2,368,995
較上月增減(%) VS. with Last Month	-6.91	-7.50	28.96	21.44
較上年同月增減(%) VS. with Last Year	2.10	-12.87	-11.10	-16.56

資料來源：直轄市、縣(市)政府。
 說明：1. 建物登記係指建物標示變更、所有權第一次、移轉及他項權利等各項登記之總計。
 2. 棟數：依各實際辦理之建物棟數計算，建物以建號為基本計算單位，即1建號為1棟。

TABLE 23. REGISTRATION OF BUILDINGS AND REGISTRATION OF CHANGE IN BUILDING DESCRIPTIONS - BY MONTH

Registration of Change in Building Descriptions				
分 割 Subdivision		合 併 Combination		重測、重劃
棟 數 Buildings	面 積 (平方公尺) Area (m ²)	棟 數 Buildings	面 積 (平方公尺) Area (m ²)	棟 數 Buildings
1,173	253,155	1,598	366,343	68,787
1,092	390,153	774	428,070	42,342
896	280,794	313	122,519	57,640
1,013	255,680	371	292,415	56,259
926	234,686	236	185,994	39,906
879	197,707	208	191,679	37,801
1,018	282,824	184	166,022	47,060
897	277,565	238	139,580	47,177
1,157	210,232	273	115,998	43,117
58	6,815	20	3,114	3,248
108	49,178	27	6,706	3,129
92	9,270	19	4,261	707
159	15,669	24	7,699	5
84	33,485	20	18,082	11,266
134	15,894	20	7,687	20,663
80	17,229	21	10,114	2,449
509	145,214	140	57,736	3,895
58	8,063	11	2,159	3
145	27,771	20	18,345	56
75	62,048	27	8,682	65
78	19,063	16	5,305	53
106	18,905	43	18,186	774
47	9,363	23	5,059	2,944
-55.66	-50.47	-46.51	-72.18	280.36
-18.97	37.38	15.00	62.48	-9.36

Source : County and City Government.
 Note : 1.Registration of Buildings contains Change in Building Descriptions, Initial Registration, Ownership Transfer, Other Rights.
 2.Buildings refer to each building number as a unit.

表23. 辦理建物登記及標示變更登記－按月別分(續)

年 (月) 別 Year(Month)	建物標示變更登記			
	Resurvey/Readjust	減 失 Reduction	門牌整編	
	面積 (平方公尺) Area (m ²)	棟 數 Buildings	面積 (平方公尺) Area (m ²)	棟 數 Buildings
一〇三年 2014	13,473,823	9,583	2,696,122	44,935
一〇四年 2015	9,493,364	8,068	2,382,517	28,393
一〇五年 2016	12,255,103	8,999	2,485,352	36,961
一〇六年 2017	12,590,017	7,831	2,683,418	25,614
一〇七年 2018	9,723,296	8,714	2,919,837	18,648
一〇八年 2019	8,969,309	9,371	2,882,081	21,986
一〇九年 2020	11,696,489	9,003	3,185,535	154,648
一一〇年 2021	10,094,645	7,573	3,035,188	19,371
一一一年 2022	8,292,227	9,653	3,141,151	20,598
六 月 June	512,910	656	218,523	1,872
七 月 July	584,636	785	258,079	1,738
八 月 Aug.	281,873	1,072	356,802	2,558
九 月 Sept.	1,104	633	422,710	1,351
十 月 Oct.	2,355,610	618	170,810	1,308
十一月 Nov.	3,587,234	887	307,400	1,122
十二月 Dec.	467,231	922	208,109	1,610
一一二年 2023	651,665	5,150	1,455,597	8,192
一 月 Jan.	496	1,287	270,416	1,660
二 月 Feb.	10,515	580	174,684	1,180
三 月 Mar.	10,076	835	241,374	2,165
四 月 Apr.	6,577	824	241,446	848
五 月 May	146,950	1,036	272,794	1,200
六 月 June	477,051	588	254,883	1,139
較上月增減(%) VS. with Last Month	224.63	-43.24	-6.57	-5.08
較上年同月增減(%) VS. with Last Year	-6.99	-10.37	16.64	-39.16

TABLE 23. REGISTRATION OF BUILDINGS AND REGISTRATION OF CHANGE IN BUILDING DESCRIPTIONS - BY MONTH (CONT.)

Registration of Change in Building Descriptions				
Doorplate Reorganized	增修改建 Addition/Reconstruction	其 他 Others		
面積 (平方公尺) Area (m ²)	棟 數 Buildings	面積 (平方公尺) Area (m ²)	棟 數 Buildings	面積 (平方公尺) Area (m ²)
8,016,726	723	1,747,415	49,628	38,703,277
5,011,784	618	1,758,503	137,493	42,953,834
6,260,105	677	1,876,058	62,785	41,153,380
4,459,022	836	2,136,461	84,398	52,698,471
3,015,318	768	2,462,517	83,467	54,291,840
3,316,032	770	2,754,183	80,573	70,798,462
14,543,122	719	2,637,502	80,297	74,116,541
4,640,105	614	2,374,490	61,401	35,494,545
3,423,158	572	2,363,065	41,348	18,205,028
274,683	41	240,197	3,181	1,582,953
308,829	37	69,818	2,885	1,281,700
410,781	47	139,030	2,747	1,345,402
196,281	49	239,621	2,964	1,471,563
390,770	49	157,880	2,381	1,110,287
247,570	49	223,124	3,343	1,110,308
222,925	61	351,039	2,607	958,265
1,487,215	287	989,335	16,582	8,867,324
370,562	78	274,949	1,969	799,579
205,107	26	67,293	2,496	3,513,716
416,823	49	248,998	3,117	1,163,248
107,909	50	181,401	2,658	877,675
204,836	53	116,964	3,045	1,172,178
181,979	31	99,731	3,297	1,340,929
-11.16	-41.51	-14.73	8.28	14.40
-33.75	-24.39	-58.48	3.65	-15.29

表24. 辦理建物登記及標示變更登記－按區域別分

區 域 別 Locality	建物登記 Registration of Buildings		建物標示變更登記 Total	
	總棟數 Total Buildings	總面積 (平方公尺) Total Area (㎡)	棟 數 Buildings	面 積 (平方公尺) Area (㎡)
一一二年六月 June, 2023	160,113	23,032,876	8,069	2,368,995
新 北 市 New Taipei City	30,576	2,953,871	993	120,546
臺 北 市 Taipei City	17,554	2,124,565	358	368,602
桃 園 市 Taoyuan City	20,143	2,918,840	746	150,350
臺 中 市 Taichung City	24,857	3,396,321	3,069	496,265
臺 南 市 Tainan City	12,093	2,164,743	870	198,589
高 雄 市 Kaohsiung City	20,543	3,349,428	671	596,597
臺 灣 省 Taiwan Prov.	34,015	6,085,437	1,358	437,801
宜蘭縣 Yilan C.	2,544	435,856	65	11,048
新竹縣 Hsinchu C.	4,263	691,686	73	120,702
苗栗縣 Miaoli C.	3,242	519,896	83	16,749
彰化縣 Changhua C.	4,301	1,123,818	468	139,280
南投縣 Nantou C.	1,895	375,111	52	19,931
雲林縣 Yunlin C.	2,126	592,702	82	51,201
嘉義縣 Chiayi C.	1,715	434,102	44	5,770
屏東縣 Pingtung C.	3,301	677,901	97	19,954
臺東縣 Taitung C.	697	101,728	16	1,662
花蓮縣 Hualien C.	1,610	251,011	29	4,749
澎湖縣 Penghu C.	302	45,846	64	5,161
基隆市 Keelung City	2,831	250,765	120	13,280
新竹市 Hsinchu City	3,783	374,081	79	17,701
嘉義市 Chiayi City	1,405	210,934	86	10,614
福 建 省 Fuchien Prov.	332	39,672	4	245
金門縣 Kinmen C.	327	39,287	4	245
連江縣 Lienchiang C.	5	385	—	—

資料來源：直轄市、縣(市)政府。

說明：1. 建物登記係指建物標示變更、所有權第一次、移轉及他項權利等各項登記之總計。
2. 棟數：依各實際辦理之建物棟數計算，建物以建號為基本計算單位，即1建號為1棟。

TABLE 24. REGISTRATION OF BUILDINGS AND CHANGE IN BUILDING DESCRIPTIONS - BY LOCALITY

Registration of Change in Building Descriptions				
分 割 Subdivision		合 併 Combination		重測、重劃
棟 數 Buildings	面 積 (平方公尺) Area (㎡)	棟 數 Buildings	面 積 (平方公尺) Area (㎡)	棟 數 Buildings
47	9,363	23	5,059	2,944
8	369	4	335	—
18	2,200	4	556	—
—	—	6	2,020	—
9	705	5	1,324	2,551
2	200	—	—	—
4	5,321	—	—	—
6	567	4	824	392
—	—	1	154	—
—	—	—	—	—
—	—	—	—	—
—	—	1	179	375
—	—	—	—	—
—	—	1	354	17
2	130	—	—	—
2	276	—	—	—
—	—	—	—	—
2	161	—	—	—
—	—	—	—	—
—	—	—	—	—
—	—	—	—	—
—	—	1	137	—
—	—	—	—	—
—	—	—	—	1
—	—	—	—	—

Source : County and City Government.

Note : 1.Registration of Building contains Change in Building Descriptions, Initial Registration, Ownership Transfer and Other Rights.
2.Buildings refer to each building number as a unit.

表24. 辦理建物登記及標示變更登記－按區域別分(續)

區 域 別 Locality	建物標示變更登記			
	Resurvey/Readjust	減 失 Reduction	門牌整編	
	面積 (平方公尺) Area (m ²)	棟 數 Buildings	面積 (平方公尺) Area (m ²)	棟 數 Buildings
一二年六月 June, 2023	477,051	588	254,883	1,139
新 北 市 New Taipei City	—	58	10,520	168
臺 北 市 Taipei City	—	52	18,482	54
桃 園 市 Taoyuan City	—	97	71,072	169
臺 中 市 Taichung City	413,929	91	14,512	184
臺 南 市 Tainan City	—	47	17,274	164
高 雄 市 Kaohsiung City	—	61	69,641	93
臺 灣 省 Taiwan Prov.	63,030	182	53,382	307
宜 蘭 縣 Yilan C.	—	27	2,964	21
新 竹 縣 Hsinchu C.	—	11	5,008	43
苗 栗 縣 Miaoli C.	—	13	5,554	12
彰 化 縣 Changhua C.	59,319	24	16,441	37
南 投 縣 Nantou C.	—	11	997	19
雲 林 縣 Yunlin C.	3,711	17	4,238	16
嘉 義 縣 Chiayi C.	—	5	311	16
屏 東 縣 Pingtung C.	—	8	815	41
臺 東 縣 Taitung C.	—	6	593	10
花 蓮 縣 Hualien C.	—	14	2,473	7
澎 湖 縣 Penghu C.	—	11	1,331	2
基 隆 市 Keelung City	—	2	276	12
新 竹 市 Hsinchu City	—	30	11,456	31
嘉 義 市 Chiayi City	—	3	926	40
福 建 省 Fuchien Prov.	91	—	—	—
金 門 縣 Kinmen C.	91	—	—	—
連 江 縣 Lienchiang C.	—	—	—	—

TABLE 24. REGISTRATION OF BUILDINGS AND CHANGE IN BUILDING DESCRIPTIONS - BY LOCALITY (CONT.)

Registration of Change in Building Descriptions				
Doorplate Reorganized	增修改建 Addition/Reconstruction	其 他 Others		
面積 (平方公尺) Area (m ²)	棟 數 Buildings	面積 (平方公尺) Area (m ²)	棟 數 Buildings	面積 (平方公尺) Area (m ²)
181,979	31	99,731	3,297	1,340,929
17,005	1	114	754	92,204
6,216	2	1,379	228	339,768
19,928	2	2,941	472	54,389
27,215	7	2,570	222	36,009
38,498	3	26,497	654	116,120
26,814	6	4,977	507	489,843
46,302	10	61,254	457	212,442
3,141	1	1,342	15	3,446
6,974	1	643	18	108,078
2,036	1	231	57	8,927
5,181	3	33,052	28	25,108
3,301	—	—	22	15,634
2,215	3	24,966	28	15,716
2,612	—	—	21	2,717
10,129	—	—	46	8,735
1,069	—	—	—	—
915	—	—	6	1,201
162	—	—	51	3,667
964	—	—	106	12,041
3,418	1	1,019	16	1,671
4,186	—	—	43	5,502
—	—	—	3	154
—	—	—	3	154
—	—	—	—	—

表25. 辦理建物所有權登記—按月別分

年 (月) 別 Year (Month)	所有權第一次登記 Initial Registration		移 轉 合 計 Total	
	棟 數 Buildings	面 積 (平方公尺) Area (m ²)	棟 數 Buildings	面 積 (平方公尺) Area (m ²)
一〇三年 2014	115,865	33,530,364	457,911	57,899,079
一〇四年 2015	126,742	35,471,420	438,047	59,188,522
一〇五年 2016	122,307	32,642,592	378,661	47,306,906
一〇六年 2017	110,419	30,290,486	405,806	49,398,821
一〇七年 2018	116,589	31,343,878	418,546	51,023,249
一〇八年 2019	119,459	30,213,941	456,234	54,874,001
一〇九年 2020	117,363	29,360,072	474,579	56,836,518
一一〇年 2021	125,779	31,341,434	501,807	58,874,734
一一一年 2022	130,922	31,276,820	481,959	56,290,455
六 月 June	10,875	2,459,666	40,601	4,851,830
七 月 July	12,139	2,722,477	37,066	4,387,135
八 月 Aug.	8,436	2,392,168	39,869	4,506,953
九 月 Sept.	12,410	2,745,745	36,692	4,867,677
十 月 Oct.	9,470	2,045,122	36,349	4,201,902
十一月 Nov.	15,627	3,180,243	38,773	4,349,721
十二月 Dec.	11,236	3,020,804	43,263	5,206,914
一一二年 2023	64,664	15,555,219	229,551	25,987,899
一 月 Jan.	9,907	2,313,757	29,430	3,643,413
二 月 Feb.	8,978	1,856,873	35,434	4,121,964
三 月 Mar.	11,461	2,869,522	46,284	5,262,182
四 月 Apr.	8,270	2,448,459	32,787	3,677,131
五 月 May	12,414	3,169,278	44,785	4,849,255
六 月 June	13,634	2,897,329	40,831	4,433,954
較上月增減(%) VS. with Last Month	9.83	-8.58	-8.83	-8.56
較上年同月增減(%) VS. with Last Year	25.37	17.79	0.57	-8.61

資料來源：直轄市、縣(市)政府。
說 明：贈與含夫妻贈與。

TABLE 25. REGISTRATION OF BUILDINGS' OWNERSHIP - BY MONTH

登 記 Registration of Ownership Transfer			
買 賣 Transaction		拍 賣 Auction	
棟 數 Buildings	面 積 (平方公尺) Area (m ²)	棟 數 Buildings	面 積 (平方公尺) Area (m ²)
320,598	37,385,942	5,922	982,035
292,550	35,482,762	4,669	744,617
245,396	27,709,046	4,630	928,111
266,086	29,102,064	4,899	1,035,893
277,967	30,415,630	5,234	692,851
300,275	32,271,236	5,117	822,884
326,589	34,848,406	5,269	762,106
348,194	37,613,519	4,248	554,571
318,101	33,051,013	4,183	524,637
27,571	2,883,918	353	46,017
24,229	2,532,509	327	43,996
25,084	2,567,807	519	46,687
23,816	2,343,443	312	32,860
22,562	2,283,579	314	62,600
24,665	2,486,658	343	38,880
26,943	2,912,692	319	33,939
138,942	13,825,083	1,668	174,850
16,657	1,787,077	197	19,169
20,391	2,106,519	231	22,780
27,243	2,667,245	388	41,736
20,593	2,024,240	236	25,222
27,772	2,693,937	323	31,343
26,286	2,546,065	293	34,599
-5.35	-5.49	-9.29	10.39
-4.66	-11.72	-17.00	-24.81

Source : County and City Government.
Note : Gift include Gift from Spouse.

表25. 辦理建物所有權登記—按月別分(續)

年 (月) 別 Year (Month)	移 轉 登 記		
	繼 承 Inheritance		贈 與
	棟 數 Buildings	面 積 (平方公尺) Area (㎡)	棟 數 Buildings
一〇三年 2014	47,619	6,237,586	55,317
一〇四年 2015	49,950	6,488,640	55,531
一〇五年 2016	51,864	6,861,346	41,716
一〇六年 2017	53,521	7,400,541	42,994
一〇七年 2018	56,315	7,724,919	43,025
一〇八年 2019	57,677	7,797,838	43,956
一〇九年 2020	59,109	8,261,551	43,759
一一〇年 2021	62,850	8,709,334	44,666
一一一年 2022	70,382	9,742,654	49,805
六 月 June	5,763	806,826	3,493
七 月 July	6,181	868,028	3,601
八 月 Aug.	6,988	942,025	3,891
九 月 Sept.	6,265	890,495	3,430
十 月 Oct.	6,336	893,482	3,577
十一月 Nov.	6,379	862,032	3,881
十二月 Dec.	6,424	902,432	4,818
一一二年 2023	38,584	5,336,511	27,930
一 月 Jan.	4,791	670,552	5,173
二 月 Feb.	5,854	840,612	5,290
三 月 Mar.	8,026	1,102,784	5,538
四 月 Apr.	5,833	799,445	3,649
五 月 May	7,391	1,007,219	4,361
六 月 June	6,689	915,899	3,919
較上月增減(%) VS. with Last Month	-9.50	-9.07	-10.14
較上年同月增減(%) VS. with Last Year	16.07	13.52	12.20

TABLE 25. REGISTRATION OF BUILDINGS' OWNERSHIP - BY MONTH(CONT.)

Registration of Ownership Transfer		
Gift	其 他 Others	
面 積 (平方公尺) Area (㎡)	棟 數 Buildings	面 積 (平方公尺) Area (㎡)
6,086,637	28,455	7,206,879
6,239,814	35,347	10,232,688
4,886,747	35,055	6,921,656
5,049,066	38,306	6,811,258
4,970,974	36,005	7,218,875
5,017,559	49,209	8,964,484
5,079,621	39,853	7,884,833
5,205,563	41,849	6,791,746
5,775,500	39,488	7,196,651
424,661	3,421	690,409
405,974	2,728	536,628
459,836	3,387	490,598
438,531	2,869	1,162,348
396,284	3,560	565,956
430,417	3,505	531,735
531,937	4,759	825,914
3,287,860	22,427	3,363,595
619,497	2,612	547,118
655,978	3,668	496,075
649,348	5,089	801,069
411,764	2,476	416,462
502,009	4,938	614,746
449,265	3,644	488,125
-10.51	-26.20	-20.60
5.79	6.52	-29.30

表26. 辦理建物所有權登記—按區域別分

區 域 別 Locality	所有權第一次登記 Initial Registration		移 轉 合 計 Total	
	棟 數 Buildings	面 積 (平方公尺) Area (m ²)	棟 數 Buildings	面 積 (平方公尺) Area (m ²)
一二年六月 June, 2023	13,634	2,897,329	40,831	4,433,954
新 北 市 New Taipei City	1,378	226,122	8,010	700,838
臺 北 市 Taipei City	579	171,693	5,175	448,000
桃 園 市 Taoyuan City	2,362	498,482	4,747	481,507
臺 中 市 Taichung City	1,807	377,356	5,811	636,136
臺 南 市 Tainan City	1,407	264,873	2,991	350,620
高 雄 市 Kaohsiung City	3,306	519,822	4,822	517,756
臺 灣 省 Taiwan Prov.	2,735	831,697	9,172	1,286,839
宜 蘭 縣 Yilan C.	231	55,134	747	99,931
新 竹 縣 Hsinchu C.	257	48,509	932	119,754
苗 栗 縣 Miaoli C.	535	79,818	871	108,503
彰 化 縣 Changhua C.	397	224,460	1,005	200,063
南 投 縣 Nantou C.	210	68,365	515	74,707
雲 林 縣 Yunlin C.	268	102,394	615	144,667
嘉 義 縣 Chiayi C.	111	105,114	574	91,674
屏 東 縣 Pingtung C.	303	66,736	874	128,700
臺 東 縣 Taitung C.	39	6,433	220	28,533
花 蓮 縣 Hualien C.	150	25,620	451	55,632
澎 湖 縣 Penghu C.	20	7,056	107	12,518
基 隆 市 Keelung City	114	20,785	885	78,531
新 竹 市 Hsinchu City	80	12,044	901	87,112
嘉 義 市 Chiayi City	20	9,232	475	56,512
福 建 省 Fuchien Prov.	60	7,285	103	12,259
金 門 縣 Kinmen C.	60	7,285	98	11,874
連 江 縣 Lienchiang C.	—	—	5	385

資料來源：直轄市、縣(市)政府。

TABLE 26. REGISTRATION OF BUILDINGS' OWNERSHIP - BY LOCALITY

登 記 Registration of Ownership Transfer			
買 賣 Transaction		拍 賣 Auction	
棟 數 Buildings	面 積 (平方公尺) Area (m ²)	棟 數 Buildings	面 積 (平方公尺) Area (m ²)
26,286	2,546,065	293	34,599
5,267	416,602	44	3,666
2,485	185,658	29	3,587
3,367	303,329	25	5,610
4,477	425,609	15	2,301
1,666	188,067	26	2,758
3,102	312,691	35	4,031
5,836	705,739	119	12,646
513	65,329	8	1,589
708	87,394	4	326
618	64,350	6	459
558	91,529	11	1,027
216	28,943	—	—
353	58,510	5	375
404	57,149	11	4,862
551	76,117	10	972
114	13,539	3	227
260	31,131	46	1,740
25	2,978	2	281
621	46,424	8	492
649	51,699	2	148
246	30,647	3	148
86	8,370	—	—
81	7,986	—	—
5	385	—	—

Source : County and City Government.

表26. 辦理建物所有權登記—按區域別分(續)

區 域 別 Locality	移 轉 登 記		
	繼 承	Inheritance	贈 與
	棟 數 Buildings	面 積 (平方公尺) Area (㎡)	棟 數 Buildings
一二年六月 June, 2023	6,689	915,899	3,919
新 北 市 New Taipei City	1,290	131,745	718
臺 北 市 Taipei City	1,182	131,639	545
桃 園 市 Taoyuan City	562	74,403	354
臺 中 市 Taichung City	662	116,181	480
臺 南 市 Tainan City	447	63,406	251
高 雄 市 Kaohsiung City	764	108,448	480
臺 灣 省 Taiwan Prov.	1,769	286,484	1,089
宜 蘭 縣 Yilan C.	121	18,507	75
新 竹 縣 Hsinchu C.	96	15,704	105
苗 栗 縣 Miaoli C.	149	29,288	83
彰 化 縣 Changhua C.	279	48,965	131
南 投 縣 Nantou C.	126	23,594	92
雲 林 縣 Yunlin C.	133	27,605	107
嘉 義 縣 Chiayi C.	86	14,334	63
屏 東 縣 Pingtung C.	185	30,364	101
臺 東 縣 Taitung C.	52	8,255	44
花 蓮 縣 Hualien C.	80	15,143	53
澎 湖 縣 Penghu C.	57	6,760	18
基 隆 市 Keelung City	137	11,732	77
新 竹 市 Hsinchu City	122	17,687	71
嘉 義 市 Chiayi City	146	18,545	69
福 建 省 Fuchien Prov.	13	3,593	2
金 門 縣 Kinmen C.	13	3,593	2
連 江 縣 Lienchiang C.	—	—	—

TABLE 26. REGISTRATION OF BUILDINGS' OWNERSHIP - BY LOCALITY(CONT.)

Registration of Ownership Transfer		
Gift	其 他	Others
面 積 (平方公尺) Area (㎡)	棟 數 Buildings	面 積 (平方公尺) Area (㎡)
449,265	3,644	488,125
56,567	691	92,258
44,322	934	82,794
42,575	439	55,590
60,638	177	31,407
31,634	601	64,755
54,692	441	37,894
158,668	359	123,301
9,350	30	5,156
12,265	19	4,065
12,240	15	2,166
21,686	26	36,855
15,034	81	7,136
29,016	17	29,161
14,048	10	1,280
13,252	27	7,995
5,677	7	836
5,418	12	2,200
1,773	5	726
5,869	42	14,014
6,816	57	10,763
6,224	11	948
170	2	125
170	2	125
—	—	—

表27. 辦理建物他項權利登記—按月別分

年 (月) 別 Year (Month)	總 計 Grand Total		抵 合 計 Total			
	棟 數 Buildings	面 積 (平方公尺) Area (m ²)	棟 數 Buildings	面 積 (平方公尺) Area (m ²)	設 定 Creation	
					棟 數 Buildings	面 積 (平方公尺) Area (m ²)
一〇三年 2014	1,120,365	173,388,039	1,120,361	173,387,816	538,952	76,860,981
一〇四年 2015	1,051,595	227,400,523	1,051,594	227,400,402	506,222	83,139,267
一〇五年 2016	1,031,160	165,664,101	1,031,159	165,664,074	514,834	77,509,581
一〇六年 2017	1,060,117	158,682,848	1,060,115	158,682,545	547,294	74,787,610
一〇七年 2018	1,131,387	174,566,727	1,131,381	174,566,507	565,843	80,509,888
一〇八年 2019	1,105,479	176,844,811	1,105,475	176,844,325	587,800	84,443,572
一〇九年 2020	1,138,981	182,170,688	1,138,975	182,170,131	623,353	89,861,967
一一〇年 2021	1,118,503	170,025,375	1,118,498	170,025,235	619,675	82,342,659
一一一年 2022	1,127,748	199,568,848	1,127,747	199,568,791	630,707	96,356,997
六 月 June	96,267	16,284,815	96,267	16,284,815	53,644	7,279,614
七 月 July	92,942	13,836,837	92,942	13,836,837	50,475	6,547,709
八 月 Aug.	96,905	13,593,085	96,905	13,593,085	53,625	6,676,666
九 月 Sept.	87,841	26,846,890	87,841	26,846,890	48,442	20,059,798
十 月 Oct.	85,945	12,910,949	85,945	12,910,949	48,464	6,411,782
十一月 Nov.	93,364	13,777,765	93,364	13,777,765	52,119	6,487,519
十二月 Dec.	99,320	28,564,675	99,320	28,564,675	56,495	7,320,173
一一二年 2023	573,060	79,846,509	573,059	79,846,436	296,174	36,695,694
一 月 Jan.	68,557	10,379,633	68,557	10,379,633	35,935	4,609,407
二 月 Feb.	80,489	10,620,615	80,489	10,620,615	42,437	5,187,145
三 月 Mar.	107,821	15,026,837	107,821	15,026,837	60,503	7,754,542
四 月 Apr.	110,081	15,554,495	110,081	15,554,495	44,260	5,669,088
五 月 May	108,533	14,932,330	108,532	14,932,257	58,993	7,089,376
六 月 June	97,579	13,332,598	97,579	13,332,598	54,046	6,386,135
較上月增減(%) VS. with Last Month	-10.09	-10.71	-10.09	-10.71	-8.39	-9.92
較上年同月增減(%) VS. with Last Year	1.36	-18.13	1.36	-18.13	0.75	-12.27

資料來源：直轄市、縣(市)政府。

TABLE 27. REGISTRATION OF OTHER RIGHTS IN BUILDINGS
- BY MONTH

移 轉 Buildings	押 權 Mortgage Rights					其他權利 Others	
	Transfer		變 更 Change		塗 銷 Cancellation		
	棟 數 Buildings	面 積 (平方公尺) Area (m ²)	棟 數 Buildings	面 積 (平方公尺) Area (m ²)	棟 數 Buildings	面 積 (平方公尺) Area (m ²)	棟 數 Buildings
9,458	1,734,006	127,611	31,445,226	444,340	63,347,603	4	223
2,383	1,336,981	145,804	34,260,999	397,185	108,663,155	1	120
3,026	806,745	129,045	27,274,381	384,254	60,073,368	1	27
3,251	469,787	121,303	26,512,514	388,267	56,912,634	2	303
57,389	7,325,838	112,095	27,247,219	396,054	59,483,562	6	220
3,661	616,075	102,952	26,895,799	411,062	64,888,878	4	487
2,370	466,532	78,892	24,784,509	434,360	67,057,124	6	557
1,276	417,832	72,288	24,718,896	425,259	62,545,848	5	140
1,290	296,385	66,322	24,687,176	429,428	78,228,232	1	57
158	61,253	5,468	2,765,677	36,997	6,178,271	—	—
220	42,689	5,548	1,700,520	36,699	5,545,919	—	—
141	18,604	5,944	1,805,728	37,195	5,092,088	—	—
73	16,897	4,798	1,868,269	34,528	4,901,926	—	—
86	27,795	5,036	2,105,320	32,359	4,366,052	—	—
52	31,767	5,972	2,280,693	35,221	4,977,786	—	—
111	29,653	7,239	2,192,351	35,475	19,022,498	—	—
31,101	4,256,433	40,435	10,769,879	205,349	28,124,430	1	74
84	11,120	6,421	1,574,904	26,117	4,184,201	—	—
57	9,611	6,754	1,441,161	31,241	3,982,698	—	—
201	36,962	6,608	1,944,720	40,509	5,290,613	—	—
29,812	4,057,349	5,924	1,863,371	30,085	3,964,687	—	—
844	121,027	8,420	2,263,299	40,275	5,458,554	1	74
103	20,364	6,308	1,682,423	37,122	5,243,676	—	—
-87.80	-83.17	-25.08	-25.66	-7.83	-3.94	-100.00	-100.00
-34.81	-66.75	15.36	-39.17	0.34	-15.13	--	--

Source : County and City Government.

表28. 辦理建物他項權利登記—按區域別分

區 域 別 Locality	總 計 Grand Total		抵 押 Mortgage Rights			
			合 計 Total		設 定 Creation	
	棟 數 Buildings	面 積 (平方公尺) Area (m ²)	棟 數 Buildings	面 積 (平方公尺) Area (m ²)	棟 數 Buildings	面 積 (平方公尺) Area (m ²)
一二年六月 June, 2023	97,579	13,332,598	97,579	13,332,598	54,046	6,386,135
新 北 市 New Taipei City	20,195	1,906,365	20,195	1,906,365	11,306	949,404
臺 北 市 Taipei City	11,442	1,136,270	11,442	1,136,270	5,865	522,856
桃 園 市 Taoyuan City	12,288	1,788,501	12,288	1,788,501	6,790	800,040
臺 中 市 Taichung City	14,170	1,886,564	14,170	1,886,564	8,294	979,269
臺 南 市 Tainan City	6,825	1,350,661	6,825	1,350,661	3,716	542,494
高 雄 市 Kaohsiung City	11,744	1,715,254	11,744	1,715,254	6,388	816,160
臺 灣 省 Taiwan Prov.	20,750	3,529,100	20,750	3,529,100	11,595	1,766,478
宜 蘭 縣 Yilan C.	1,501	269,743	1,501	269,743	801	130,211
新 竹 縣 Hsinchu C.	3,001	402,722	3,001	402,722	1,763	212,173
苗 栗 縣 Miaoli C.	1,753	314,827	1,753	314,827	1,059	162,905
彰 化 縣 Changhua C.	2,431	560,015	2,431	560,015	1,281	300,425
南 投 縣 Nantou C.	1,118	212,108	1,118	212,108	515	98,518
雲 林 縣 Yunlin C.	1,161	294,440	1,161	294,440	634	143,579
嘉 義 縣 Chiayi C.	986	231,544	986	231,544	576	105,177
屏 東 縣 Pingtung C.	2,027	462,511	2,027	462,511	1,056	190,688
臺 東 縣 Taitung C.	422	65,100	422	65,100	225	34,312
花 蓮 縣 Hualien C.	980	165,010	980	165,010	473	75,606
澎 湖 縣 Penghu C.	111	21,112	111	21,112	66	13,325
基 隆 市 Keelung City	1,712	138,168	1,712	138,168	1,016	78,407
新 竹 市 Hsinchu City	2,723	257,223	2,723	257,223	1,683	150,003
嘉 義 市 Chiayi City	824	134,576	824	134,576	447	71,148
福 建 省 Fuchien Prov.	165	19,884	165	19,884	92	9,435
金 門 縣 Kinmen C.	165	19,884	165	19,884	92	9,435
連 江 縣 Lienchiang C.	—	—	—	—	—	—

資料來源：直轄市、縣(市)政府。

TABLE 28. REGISTRATION OF OTHER RIGHTS IN BUILDINGS
- BY LOCALITY

移 轉 Buildings	押 權 Mortgage Rights						其 他 權 利 Others	
	移 轉 Transfer		變 更 Change		塗 銷 Cancellation			
	棟 數 Buildings	面 積 (平方公尺) Area (m ²)	棟 數 Buildings	面 積 (平方公尺) Area (m ²)	棟 數 Buildings	面 積 (平方公尺) Area (m ²)		
103	20,364	6,308	1,682,423	37,122	5,243,676	—	—	
12	689	740	164,387	8,137	791,885	—	—	
12	1,905	772	75,423	4,793	536,086	—	—	
4	303	808	231,601	4,686	756,557	—	—	
29	9,140	826	204,583	5,021	693,572	—	—	
8	884	387	293,317	2,714	513,967	—	—	
9	1,817	1,359	261,538	3,988	635,739	—	—	
29	5,625	1,413	451,076	7,713	1,305,920	—	—	
4	372	102	19,507	594	119,653	—	—	
2	211	123	25,221	1,113	165,117	—	—	
1	283	39	36,592	654	115,046	—	—	
—	—	195	70,594	955	188,996	—	—	
3	692	233	48,663	367	64,235	—	—	
4	886	83	54,247	440	95,728	—	—	
—	—	118	45,396	292	80,970	—	—	
—	—	260	99,696	711	172,128	—	—	
—	—	20	2,879	177	27,909	—	—	
2	177	68	20,217	437	69,011	—	—	
—	—	5	1,169	40	6,617	—	—	
2	185	44	6,817	650	52,759	—	—	
9	2,540	91	10,029	940	94,650	—	—	
2	278	32	10,049	343	53,101	—	—	
—	—	3	499	70	9,950	—	—	
—	—	3	499	70	9,950	—	—	
—	—	—	—	—	—	—	—	

Source : County and City Government.

表29. 測量案件統計

TABLE 29. LAND SURVEY CASES

年 (月) 別 Year (Month)	合 計 Total			土地複丈 Land Revision Survey		
	件數 Cases	筆(棟)數 Plots / Buildings	面積 (平方公尺) Area (m ²)	件數 Cases	筆數 Plots	面積 (平方公尺) Area (m ²)
一〇三年 2014	466,020	822,049	1,658,561,688	292,401	580,304	1,287,099,905
一〇四年 2015	452,619	785,344	1,814,984,406	261,682	537,894	1,181,923,950
一〇五年 2016	410,853	696,385	1,503,683,015	239,155	483,799	1,144,918,710
一〇六年 2017	417,367	696,792	1,397,243,715	243,588	490,074	1,094,085,045
一〇七年 2018	418,879	740,356	1,601,606,474	237,014	488,919	1,118,131,716
一〇八年 2019	421,252	714,451	1,464,356,967	244,303	494,958	1,122,951,902
一〇九年 2020	439,860	749,167	1,477,758,672	258,043	527,507	1,179,525,709
一一〇年 2021	440,758	766,114	1,598,759,755	252,127	536,958	1,214,537,792
一一一年 2022	446,506	752,662	1,658,655,217	245,018	523,977	1,131,505,713
六月 June	35,346	59,306	127,066,869	20,274	42,548	95,825,795
七月 July	37,442	61,961	119,419,346	20,166	42,557	89,890,047
八月 Aug.	36,751	64,274	155,818,035	21,392	46,045	87,240,945
九月 Sept.	36,693	59,592	199,409,191	19,206	40,197	94,915,129
十月 Oct.	35,959	60,913	124,667,757	18,919	41,059	93,573,006
十一月 Nov.	37,701	66,559	121,622,744	20,569	47,452	93,260,757
十二月 Dec.	41,490	67,730	209,660,342	19,804	42,914	89,390,889
一一二年 2023	219,595	367,212	942,716,210	114,737	242,245	588,470,679
一月 Jan.	27,648	43,057	92,429,945	13,023	27,370	62,277,502
二月 Feb.	30,183	53,633	117,533,855	17,930	37,477	89,332,064
三月 Mar.	43,496	74,484	184,358,277	24,101	50,930	101,716,704
四月 Apr.	43,961	72,755	182,970,937	18,966	40,156	92,808,904
五月 May	35,843	61,429	139,230,044	21,309	45,629	101,054,668
六月 June	38,464	61,854	226,193,152	19,408	40,683	141,280,837
較上月增減(%) VS. with Last Month	7.31	0.69	62.46	-8.92	-10.84	39.81
較上年同月增減(%) VS. with Last Year	8.82	4.30	78.01	-4.27	-4.38	47.44

資料來源：直轄市、縣(市)政府。
 說明：1. 土地複丈包括分割、合併、疆界、法院囑託及其他。
 2. 建物測量包括一般案件、建物門牌基地號勘查、建物滅失及法院囑託。
 3. 核發謄本數包括地籍圖及建物測量成果圖。
 4. 自106年1月1日起正式廢除地目等則制度，並停止辦理地目變更登記。

建物測量 Building Survey			地目變更 Changes in Land Category			核發謄本 Maps Issued		
件數 Cases	棟數 Buildings	面積 (平方公尺) Area (m ²)	件數 Cases	筆數 Plots	面積 (平方公尺) Area (m ²)	件數 Cases	筆(棟)數 Plots / Buildings	張數 Sheets
171,359	237,378	369,575,154	2,260	4,367	1,886,629	1,827,901	8,878,420	2,714,743
189,006	242,623	631,914,534	1,931	4,827	1,145,922	1,598,132	4,488,314	2,372,136
170,376	209,694	357,413,069	1,322	2,892	1,351,236	1,454,584	3,400,137	2,083,856
173,746	206,678	303,140,763	33	40	17,908	1,421,039	3,253,026	2,045,619
181,865	251,437	483,474,758	—	—	—	1,352,224	2,898,798	1,966,309
176,949	219,493	341,405,065	—	—	—	1,282,132	2,746,863	1,918,088
181,817	221,660	298,232,963	—	—	—	1,327,437	2,638,741	1,950,249
188,631	229,156	384,221,963	—	—	—	1,181,820	2,345,543	1,758,592
201,488	228,685	527,149,504	—	—	—	1,088,101	2,116,752	1,612,318
15,072	16,758	31,241,075	—	—	—	88,194	169,121	131,310
17,276	19,404	29,529,299	—	—	—	92,532	171,423	136,141
15,359	18,229	68,577,090	—	—	—	91,597	187,434	133,434
17,487	19,395	104,494,062	—	—	—	82,966	157,989	127,288
17,040	19,854	31,094,751	—	—	—	83,243	190,437	121,347
17,132	19,107	28,361,987	—	—	—	89,105	170,596	133,546
21,686	24,816	120,269,452	—	—	—	85,260	155,589	130,369
104,858	124,967	354,245,531	—	—	—	515,078	958,311	760,594
14,625	15,687	30,152,444	—	—	—	59,762	103,399	89,232
12,253	16,156	28,201,791	—	—	—	85,629	160,757	127,792
19,395	23,554	82,641,573	—	—	—	113,288	209,483	165,068
24,995	32,599	90,162,033	—	—	—	78,407	142,918	116,709
14,534	15,800	38,175,376	—	—	—	95,924	198,842	143,118
19,056	21,171	84,912,315	—	—	—	82,068	142,912	118,675
31.11	33.99	122.43	--	--	--	-14.44	-28.13	-17.08
26.43	26.33	171.80	--	--	--	-6.95	-15.50	-9.62

Source : County and City Government.
 Note : 1. Land Revision Survey contains Land Subdivision, Combination, Clear Boundary, Court Entrustment and Others.
 2. Constructional Improvement Survey contains General Cases, House/Land Number Survey, Building Reduction and Court Entrustment.
 3. Maps issued contains Cadastral Maps and Constructional Survey Maps.
 4. The item, "Changes in Land Category", has been officially abolished since January 1st, 2017 and the government has stopped handling it.

表30. 都市地價指數－1. 總指數

TABLE 30. INDICES OF URBAN LAND PRICE - 1. GENERAL INDEX

基期：107年3月31日=100

Base Period : 2018/3/31=100

區 域 別	108年 9月30日	109年 3月31日	109年 9月30日	110年 3月31日	110年 9月30日	111年 3月31日	111年 9月30日	112年 3月31日
Locality	2019/ 9/30	2020/ 3/31	2020/ 9/30	2021/ 3/31	2021/ 9/30	2022/ 3/31	2022/ 9/30	2023/ 3/31
全國 Nation-wide	100.74	100.90	101.95	103.13	103.98	105.86	107.68	108.38
新北市 New Taipei City	99.54	99.91	101.21	102.53	104.59	106.91	110.17	110.95
臺北市 Taipei City	100.77	100.47	102.01	103.51	103.80	105.77	107.66	107.86
桃園市 Taoyuan City	100.45	100.92	101.69	102.44	102.54	103.97	105.57	106.28
臺中市 Taichung City	99.88	100.48	101.24	102.37	103.12	104.51	105.91	107.31
臺南市 Tainan City	102.51	103.21	104.34	105.97	107.69	109.45	110.98	112.33
高雄市 Kaohsiung City	101.53	101.63	102.10	102.99	104.49	108.16	110.23	111.06
臺灣省 Taiwan Prov.	101.27	101.58	102.10	102.71	103.45	104.35	105.21	106.04
宜蘭縣 Yilan C.	101.48	101.78	102.16	102.47	102.95	103.38	104.03	104.52
新竹縣 Hsinchu C.	100.24	100.70	100.92	101.70	102.28	102.86	103.72	105.53
苗栗縣 Miaoli C.	101.56	101.83	102.58	103.43	104.45	106.23	107.91	108.95
彰化縣 Changhua C.	101.22	101.74	102.45	103.35	104.05	104.56	105.09	105.81
南投縣 Nantou C.	100.83	101.00	101.15	101.43	101.73	102.04	102.26	102.46
雲林縣 Yunlin C.	101.90	102.14	102.55	103.35	104.26	105.26	106.44	107.34
嘉義縣 Chiayi C.	101.10	101.25	101.54	101.98	102.32	102.92	103.32	103.74
屏東縣 Pingtung C.	101.98	102.51	103.03	103.96	104.82	105.73	106.62	107.39
臺東縣 Taitung C.	101.14	101.46	102.37	103.39	104.53	105.25	106.10	106.64
花蓮縣 Hualien C.	100.64	100.99	101.13	101.42	101.66	102.01	102.21	102.42
澎湖縣 Penghu C.	100.66	100.22	100.31	100.47	100.51	100.15	100.22	100.24
基隆市 Keelung City	102.30	102.73	103.14	103.88	104.74	105.71	106.66	107.51
新竹市 Hsinchu City	101.63	101.70	102.21	102.59	103.52	105.47	107.20	108.12
嘉義市 Chiayi City	101.29	101.41	102.78	102.89	104.43	105.77	105.98	106.60
福建省 Fuchien Prov.	—	—	—	—	—	—	—	—
金門縣 Kinmen C.	101.88	101.96	102.24	102.83	103.36	103.71	104.13	104.96
連江縣 Lienchiang C.	102.03	102.31	102.22	102.31	101.96	102.43	103.22	105.63

表30. 都市地價指數－2. 使用分區指數

TABLE 30. INDICES OF URBAN LAND PRICE - 2. USING DISTRICT INDEX

計算期：112年3月31日

Count Period : 2022/9/30

基 期：107年3月31日

Base Period : 2018/3/31

區 域 別	總指數	住宅區	商業區	工業區
Locality	General Index	Residential Index	Commercial Index	Industrial Index
全國 Nation-wide	108.38	108.63	107.31	109.14
新北市 New Taipei City	110.95	111.28	106.93	113.20
臺北市 Taipei City	107.86	107.98	107.57	108.31
桃園市 Taoyuan City	106.28	106.21	105.62	106.95
臺中市 Taichung City	107.31	108.12	105.72	103.56
臺南市 Tainan City	112.33	112.32	107.21	117.27
高雄市 Kaohsiung City	111.06	111.29	110.77	110.07
臺灣省 Taiwan Prov.	106.04	106.28	105.11	105.97
宜蘭縣 Yilan C.	104.52	104.89	103.52	104.12
新竹縣 Hsinchu C.	105.53	105.83	104.77	104.81
苗栗縣 Miaoli C.	108.95	108.45	110.50	109.82
彰化縣 Changhua C.	105.81	106.17	105.04	104.18
南投縣 Nantou C.	102.46	102.64	100.95	104.38
雲林縣 Yunlin C.	107.34	107.76	105.30	109.18
嘉義縣 Chiayi C.	103.74	103.81	102.20	105.68
屏東縣 Pingtung C.	107.39	108.21	103.35	105.02
臺東縣 Taitung C.	106.64	106.85	105.89	105.35
花蓮縣 Hualien C.	102.42	102.91	101.84	98.94
澎湖縣 Penghu C.	100.24	99.98	100.36	104.23
基隆市 Keelung City	107.51	108.96	105.47	104.64
新竹市 Hsinchu City	108.12	108.25	107.77	108.17
嘉義市 Chiayi City	106.60	106.48	105.21	112.26
福建省 Fuchien Prov.	—	—	—	—
金門縣 Kinmen C.	104.96	105.05	105.07	102.47
連江縣 Lienchiang C.	105.63	107.51	102.52	—

資料來源：本部地政司。

Source : Dept. of Land Adm. of MOI.

表31. 警察機關受(處)理刑事案件

年(月)別 Year (Month)	發生件數(包括補報數)(件) Offenses Known to the Police (Cases)				破獲件數(包括 Offenses Cleared	
	合計 Total	竊盜 Larceny	暴力 犯罪 Violent Crime	其他 刑案 Others	合計 Total	竊盜 Larceny
一〇三年 2014	306,300	76,330	2,289	227,681	263,515	59,223
一〇四年 2015	297,800	66,255	1,956	229,589	273,567	55,055
一〇五年 2016	294,831	57,606	1,627	235,598	274,091	48,898
一〇六年 2017	293,453	52,025	1,260	240,168	277,506	46,022
一〇七年 2018	284,538	47,591	993	235,954	270,882	43,262
一〇八年 2019	268,349	42,272	859	225,218	258,706	40,406
一〇九年 2020	259,713	37,016	707	221,990	253,741	36,597
一一〇年 2021	243,082	35,067	598	207,417	240,177	34,826
一一一年 2022	265,518	37,670	499	227,349	256,733	36,603
六月 June	19,576	3,083	48	16,445	19,362	3,132
七月 July	24,650	3,615	29	21,006	22,791	3,360
八月 Aug.	23,866	3,275	47	20,544	23,210	3,296
九月 Sept.	21,031	2,914	47	18,070	20,478	2,908
十月 Oct.	22,663	3,176	41	19,446	22,306	3,112
十一月 Nov.	23,377	3,104	30	20,243	22,848	3,098
十二月 Dec.	23,307	3,358	49	19,900	21,988	3,005
一一二年 2023	132,008	18,616	226	113,166	128,435	18,360
一月 Jan.	19,153	2,629	38	16,486	18,653	2,586
二月 Feb.	20,068	2,715	38	17,315	19,983	2,745
三月 Mar.	23,808	3,502	31	20,275	22,202	3,261
四月 Apr.	21,738	2,950	44	18,744	21,568	2,981
五月 May	25,407	3,652	38	21,717	24,094	3,551
六月 June	21,834	3,168	37	18,629	21,935	3,236
較上月增減(%) VS. with Last Month	-14.06	-13.25	-2.63	-14.22	-8.96	-8.87
較上年同月增減(%) VS. with Last Year	11.53	2.76	-22.92	13.28	13.29	3.32

資料來源：本部警政署。

- 說明：1. 竊盜包括重大、普通、汽車、機車竊盜。
 2. 暴力犯罪包括故意殺人、擄人勒贖、強盜、搶奪、重傷害、恐嚇取財、強制性交。
 3. 自106年1月起暴力犯罪項下「強制性交」統計項排除「對幼性交」。
 4. 「發生件數(當期)」、「破獲件數(當期)」、「刑案發生率(當期)」、「破獲率(當期)」，不含逾月補報數，年累計則含當年逾月補報數，故各月加總不等於年累計數。

TABLE 31. OFFENSES HANDLED BY POLICE ORGANIZATIONS

破積案)(件) (Cases)		發生件數(當期)(件) Offenses Known to the Police in the Current Period (Cases)				破獲件數(當期)(件) Offenses Cleared in the Current Period(Cases)		
暴力 犯罪 Violent Crime	其他 刑案 Others	合計 Total	竊盜 Larceny	暴力 犯罪 Violent Crime	其他 刑案 Others	合計 Total	竊盜 Larceny	暴力 犯罪 Violent Crime
2,234	202,058	266,454	67,570	1,854	197,030	213,633	43,009	1,726
2,008	216,504	257,047	58,245	1,657	197,145	222,449	40,185	1,588
1,656	223,537	254,849	52,228	1,396	201,225	225,960	38,567	1,337
1,293	230,191	252,925	47,474	1,142	204,309	229,445	37,519	1,112
995	226,625	239,304	42,462	902	195,940	219,400	34,860	867
898	217,402	223,567	37,306	777	185,484	207,969	32,435	748
737	216,407	214,066	32,533	641	180,892	202,518	29,625	636
597	204,754	195,727	31,145	558	164,024	187,778	29,056	547
497	219,633	210,960	33,522	469	176,969	198,768	31,137	454
47	16,183	5,647	1,164	44	4,439	4,588	868	35
35	19,396	7,068	1,158	22	5,888	5,839	825	20
42	19,872	6,742	1,170	38	5,534	5,428	833	28
47	17,523	5,719	976	32	4,711	4,611	706	25
29	19,165	6,512	1,158	34	5,320	5,344	816	19
39	19,711	6,443	1,047	24	5,372	5,259	774	20
52	18,931	5,771	1,077	38	4,656	4,412	685	34
219	109,856	85,454	14,275	208	70,971	78,662	13,046	187
37	16,030	6,000	916	33	5,051	4,732	593	24
39	17,199	5,803	899	31	4,873	4,803	673	24
31	18,910	6,553	981	26	5,546	5,409	730	19
38	18,549	6,435	967	31	5,437	5,313	731	22
37	20,506	6,270	1,017	26	5,227	5,121	783	20
37	18,662	6,012	1,005	25	4,982	4,903	796	15
—	-8.99	-4.11	-1.18	-3.85	-4.69	-4.26	1.66	-25.00
-21.28	15.32	6.46	-13.66	-43.18	12.23	6.87	-8.29	-57.14

Source : National Police Agency, MOI.

- Note : 1.Theft includes Larceny, Serious, Motor Vehicle and Motorcycle Theft.
 2.Violent crime includes murder and nonnegligent manslaughter, kidnapping, robbery, snatch and grab, aggravated assault, intimidation and extortion, forcible rape.
 3.Having sex with children has been excluded the item of forcible rape since January 1,2017.
 4."Offenses Known to the Police in the Current Period", "Offenses Cleared in the Current Period", "Crime Rate in the Current Period" and "Clearance Rate in the Current Period", do not include the number of overdue reported cases in the previous months. Annual accumulation data for each year includes the number of overdue reported cases in the given year, the sum of each month does not equal to the annual accumulation.

表31. 警察機關受(處)理刑事案件(續)

年(月)別 Year (Month)	嫌疑犯人數(人) Offenders (Persons)				
	其他 刑案 Others	合計 Total	竊盜 Larceny	暴力 犯罪 Violent Crime	其他 刑案 Others
一〇三年 2014	168,898	261,603	34,574	2,825	224,204
一〇四年 2015	180,676	269,296	33,913	2,522	232,861
一〇五年 2016	186,056	272,817	31,543	2,208	239,066
一〇六年 2017	190,814	287,294	32,204	1,910	253,180
一〇七年 2018	183,673	291,621	32,028	1,666	257,927
一〇八年 2019	174,786	277,664	31,398	1,464	244,802
一〇九年 2020	172,257	281,811	29,128	1,195	251,488
一一〇年 2021	158,175	265,221	27,929	1,073	236,219
一一一年 2022	167,177	291,891	31,139	761	259,991
六月 June	3,685	21,861	2,617	85	19,159
七月 July	4,994	25,829	2,890	38	22,901
八月 Aug.	4,567	26,660	2,802	81	23,777
九月 Sept.	3,880	23,229	2,457	59	20,713
十月 Oct.	4,509	25,498	2,655	43	22,800
十一月 Nov.	4,465	26,707	2,628	52	24,027
十二月 Dec.	3,693	25,933	2,651	104	23,178
一一二年 2023	65,429	144,694	15,241	353	129,100
一月 Jan.	4,115	21,764	2,171	71	19,522
二月 Feb.	4,106	22,532	2,226	78	20,228
三月 Mar.	4,660	24,925	2,654	60	22,211
四月 Apr.	4,560	24,544	2,480	59	22,005
五月 May	4,318	26,793	3,020	39	23,734
六月 June	4,092	24,136	2,690	46	21,400
較上月增減(%) VS. with Last Month	-5.23	-9.92	-10.93	17.95	-9.83
較上年同月增減(%) VS. with Last Year	11.04	10.41	2.79	-45.88	11.70

TABLE 31. OFFENSES HANDLED BY POLICE ORGANIZATIONS(CONT.)

刑案發生率 (含積案) (件/十萬人) Crime Rate (Cases/ 100,000P.)	刑案發生率 (當期) (件/十萬人) Crime Rate in the Current Period (Cases/ 100,000P.)	犯罪人口率 (人/十萬人) Offender Rate (Persons/ 100,000P.)	破獲率 (含積案) (%) Clearance Rate	破獲率 (當期) (%) Clearance Rate in the Current Period
1,308.77	1,138.52	1,117.79	86.03	80.18
1,269.24	1,095.55	1,147.75	91.86	86.54
1,253.75	1,083.73	1,160.14	92.97	88.66
1,245.79	1,073.74	1,219.65	94.57	90.72
1,206.69	1,014.86	1,236.73	95.20	91.68
1,137.26	947.48	1,176.74	96.41	93.02
1,101.31	907.74	1,195.02	97.70	94.61
1,035.79	834.01	1,130.13	98.80	95.94
1,138.59	904.63	1,251.68	96.69	94.22
84.41	24.35	94.26	98.91	81.25
106.30	30.48	111.39	92.46	82.61
102.90	29.07	114.95	97.25	80.51
90.67	24.65	100.14	97.37	80.63
97.66	28.06	109.88	98.42	82.06
100.66	27.74	115.00	97.74	81.62
100.25	24.82	111.54	94.34	76.45
566.10	366.46	620.50	97.29	92.05
82.26	25.77	93.47	97.39	78.87
86.10	24.90	96.67	99.58	82.77
102.08	28.10	106.87	93.25	82.54
93.14	27.57	105.16	99.22	82.56
108.79	26.85	114.72	94.83	81.67
93.44	25.73	103.29	100.46	81.55
-15.35	-1.12	-11.43	5.63	-0.12
9.03	1.38	9.03	1.56	0.31

表32. 警察機關受(處)理暴力犯罪

年 (月) 別 Year (Month)	發生件數(包括補報數) (件) Offenses Known to the Police (Cases)						破獲件數 Offenses	
	合計 Total	重大恐 嚇取財 /Extortion	擄人 勒贖 Kidnap- ping for Ransom	強盜 搶奪 Robbery & Forceful Taking	重傷害 及故意 殺人 Mayhem & Murder	強制 性交 Rape	合計 Total	重大恐 嚇取財 /Extortion
一〇三年 2014	2,289	—	5	835	499	950	2,234	—
一〇四年 2015	1,956	—	7	740	464	745	2,008	—
一〇五年 2016	1,627	1	4	643	428	551	1,656	1
一〇六年 2017	1,260	—	3	523	432	302	1,293	—
一〇七年 2018	993	3	5	399	358	228	995	3
一〇八年 2019	859	1	6	329	322	201	898	1
一〇九年 2020	707	1	1	281	259	165	737	1
一一〇年 2021	598	—	7	267	243	81	597	—
一一一年 2022	499	—	1	233	198	67	497	—
六月 June	48	—	—	25	19	4	47	—
七月 July	29	—	—	13	12	4	35	—
八月 Aug.	47	—	—	26	17	4	42	—
九月 Sept.	47	—	—	19	24	4	47	—
十月 Oct.	41	—	—	16	18	7	29	—
十一月 Nov.	30	—	—	12	12	6	39	—
十二月 Dec.	49	—	—	26	17	6	52	—
一一二年 2023	226	—	3	107	70	46	219	—
一月 Jan.	38	—	—	21	12	5	37	—
二月 Feb.	38	—	2	22	11	3	39	—
三月 Mar.	31	—	—	18	10	3	31	—
四月 Apr.	44	—	—	12	18	14	38	—
五月 May	38	—	—	18	10	10	37	—
六月 June	37	—	1	16	9	11	37	—
較上月增減(%) VS. with Last Month	-2.63	--	--	-11.11	-10.00	10.00	—	--
較上年同月增減(%) VS. with Last Year	-22.92	--	--	-36.00	-52.63	175.00	-21.28	--

資料來源：本部警政署。

說明：1. 105年以前強制性交包括強制性交(單一嫌疑犯)、共同強制性交(嫌疑犯二人以上)及對幼性交，依據105年12月28日警政署刑事局第5次刑事工作檢討會報決議，自106年起，將暴力犯罪項下「強制性交」統計項排除「對幼性交」。
2. 「發生件數(當期)」及「破獲件數(當期)」不含逾月補報數，年累計則含當年逾月補報數，故各月加總不等於年累計數。

TABLE 32. VIOLENT CRIME HANDLED BY POLICE ORGANIZATIONS

(包括破積案) (件) Cleared (Cases)	發生件數(當期) (件) Offenses Known to the Police in the Current Period (Cases)									
	擄人 勒贖 Kidnap- ping for Ransom	強盜 搶奪 Robbery & Forceful Taking	重傷害 及故意 殺人 Mayhem & Murder	強制 性交 Rape	合計 Total	恐嚇 取財 /Extortion	擄人 勒贖 Kidnap- ping for Ransom	強盜 搶奪 Robbery & Forceful Taking	重傷害 及故意 殺人 Mayhem & Murder	強制 性交 Rape
7	805	497	—	—	1,854	—	5	792	450	607
7	756	464	—	—	1,657	—	6	722	430	499
4	668	421	—	—	1,396	1	4	622	391	378
3	554	428	308	—	1,142	—	3	505	399	235
5	412	350	225	—	902	3	5	386	330	178
6	338	337	216	—	777	1	5	317	299	155
1	296	264	175	—	641	1	1	276	235	128
7	269	239	82	—	558	—	6	262	224	66
1	229	200	67	—	469	—	1	229	187	52
—	24	15	8	—	44	—	—	25	17	2
—	16	14	5	—	22	—	—	10	10	2
—	24	15	3	—	38	—	—	20	16	2
—	16	24	7	—	32	—	—	15	15	2
—	12	14	3	—	34	—	—	16	14	4
—	15	15	9	—	24	—	—	10	8	6
—	25	21	6	—	38	—	—	24	11	3
3	111	65	40	—	208	—	1	104	64	39
—	22	10	5	—	33	—	—	19	9	5
2	21	10	6	—	31	—	—	22	6	3
—	21	8	2	—	26	—	—	17	8	1
—	14	16	8	—	31	—	—	10	14	7
—	19	9	9	—	26	—	—	15	8	3
1	14	12	10	—	25	—	1	10	8	6
--	-26.32	33.33	11.11	—	-3.85	--	--	-33.33	—	100.00
--	-41.67	-20.00	25.00	—	-43.18	--	--	-60.00	-52.94	200.00

Source: National Police Agency, MOI.

Note: 1. Forcible Rape includes rape (one offender), multi-perpetrator rape (two or more offenders), and having sex with children before 2016. According to the resolution of the CIB's fifth criminal work review meeting on December 28, 2016, having sex with children has been excluded the item of forcible rape since January 1, 2017.
2. "Offenses Known to the Police in the Current Period" and "Offenses Cleared in the Current Period", do not include the number of overdue reported cases in the previous months. Annual accumulation data for each year includes the number of overdue reported cases in the given year, the sum of each month does not equal to the annual accumulation.

表32. 警察機關受(處)理暴力犯罪(續)

年 (月) 別 Year (Month)	破獲件數(當期) (件) Offenses Cleared in the Current Period (Cases)					
	合計 Total	重大恐 嚇取財 Serious Intimidation /Extortion	擄人 勒贖 Kidnapping for Ransom	強盜 搶奪 Robbery & Forceful Taking	重傷害 及故意 殺人 Mayhem & Murder	強制 性交 Rape
一〇三年 2014	1,726	—	5	731	436	554
一〇四年 2015	1,588	—	6	691	420	471
一〇五年 2016	1,337	1	4	601	376	355
一〇六年 2017	1,112	—	3	497	386	226
一〇七年 2018	867	3	5	380	317	162
一〇八年 2019	748	1	5	307	290	145
一〇九年 2020	636	1	1	274	232	128
一一〇年 2021	547	—	6	259	217	65
一一一年 2022	454	—	1	221	182	50
六月 June	35	—	—	23	10	2
七月 July	20	—	—	9	9	2
八月 Aug.	28	—	—	18	10	—
九月 Sept.	25	—	—	11	12	2
十月 Oct.	19	—	—	10	8	1
十一月 Nov.	20	—	—	9	6	5
十二月 Dec.	34	—	—	20	11	3
一一二年 2023	187	—	1	100	54	32
一月 Jan.	24	—	—	16	5	3
二月 Feb.	24	—	—	17	4	3
三月 Mar.	19	—	—	14	5	—
四月 Apr.	22	—	—	10	7	5
五月 May	20	—	—	14	3	3
六月 June	15	—	1	7	5	2
較上月增減(%) VS. with Last Month	-25.00	--	--	-50.00	66.67	-33.33
較上年同月增減(%) VS. with Last Year	-57.14	--	--	-69.57	-50.00	—

TABLE 32. VIOLENT CRIME HANDLED BY POLICE ORGANIZATIONS(CONT.)

合計 Total	嫌疑犯人數 (人) Offenders (Persons)				
	恐嚇取財 Intimidation /Extortion	擄人勒贖 Kidnapping for Ransom	強盜搶奪 Robbery & Forceful Taking	重傷害 及故意殺人 Mayhem & Murder	強制 性交 Rape
2,825	—	16	884	968	957
2,522	—	33	856	840	793
2,208	4	10	806	800	588
1,910	—	23	707	828	352
1,666	8	35	560	829	234
1,464	2	18	476	746	222
1,195	2	5	480	523	185
1,073	—	49	407	534	83
761	—	4	341	346	70
85	—	—	34	43	8
38	—	—	19	14	5
81	—	—	45	31	5
59	—	—	23	32	4
43	—	—	15	25	3
52	—	—	17	22	13
104	—	—	46	52	6
353	—	16	201	96	40
71	—	—	43	22	6
78	—	15	37	18	8
60	—	—	51	8	1
59	—	—	24	27	8
39	—	—	23	8	8
46	—	1	23	13	9
17.95	--	--	—	62.50	12.50
-45.88	--	--	-32.35	-69.77	12.50

表33. 警察機關查獲少年嫌疑犯人數

單位：人

年 (月) 別 Year (Month)	總 計 (12-18歲 未滿) Grand Total	竊 盜 Larceny	暴	
			合 計 Total	重大恐嚇取財 Serious Intimidation /Extortion
一〇三年 2014	10,969	3,155	399	—
一〇四年 2015	11,002	2,741	270	—
一〇五年 2016	9,775	2,111	218	—
一〇六年 2017	10,499	1,823	207	—
一〇七年 2018	8,893	1,795	158	—
一〇八年 2019	9,441	1,838	119	1
一〇九年 2020	10,226	1,594	104	—
一一〇年 2021	9,627	1,216	55	—
一一一年 2022	9,554	1,225	34	—
六 月 June	667	59	9	—
七 月 July	851	83	—	—
八 月 Aug.	1,013	111	6	—
九 月 Sept.	669	95	9	—
十 月 Oct.	837	133	3	—
十一月 Nov.	725	96	3	—
十二月 Dec.	804	116	2	—
一一二年 2023	5,131	655	27	—
一 月 Jan.	768	90	9	—
二 月 Feb.	827	95	7	—
三 月 Mar.	889	111	3	—
四 月 Apr.	811	103	1	—
五 月 May	982	139	3	—
六 月 June	854	117	4	—
較上月增減(%) VS. with Last Month	-13.03	-15.83	33.33	--
較上年同月增減(%) VS. with Last Year	28.04	98.31	-55.56	--

資料來源：本部警政署。
說 明：竊盜包括重大、普通、汽車、機車竊盜；105年以前強制性交包括強制性交(單一嫌疑犯)、共同強制性交(二人以上嫌疑犯)及對幼性交，自106年起強制性交統計項排除對幼性交。

TABLE 33. JUVENILE OFFENDERS HANDLED BY POLICE ORGANIZATIONS

Unit : Persons

力 犯 罪 Violent Crime				其他犯罪 Others	少年嫌疑犯 占總嫌疑犯 比率(%) Juvenile Offenders to the All
擄人勒贖 Kidnapping for Ransom	強盜搶奪 Robbery & Forceful Taking	重傷害及 故意殺人 Mayhem & Murder	強制性交 Rape		
1	54	141	203	7,415	4.19
1	49	77	143	7,991	4.09
3	53	64	98	7,446	3.58
—	46	91	70	8,469	3.65
—	43	79	36	6,940	3.05
5	29	45	39	7,484	3.40
—	32	29	43	8,528	3.63
—	13	33	9	8,356	3.63
—	11	17	6	8,295	3.27
—	3	5	1	599	3.05
—	—	—	—	768	3.29
—	1	5	—	896	3.80
—	7	2	—	565	2.88
—	—	2	1	701	3.28
—	—	2	1	626	2.71
—	—	1	1	686	3.10
1	8	12	6	4,449	3.55
—	1	7	1	669	3.53
—	1	5	1	725	3.67
—	3	—	—	775	3.57
—	—	—	1	707	3.30
—	1	—	2	840	3.67
1	2	—	1	733	3.54
--	100.00	--	-50.00	-12.74	-0.13
--	-33.33	-100.00	—	22.37	0.49

Source : National Police Agency, MOI.
Note : Theft includes Larceny, Serious, Motor Vehicle and Motorcycle Theft; Since 2017, rape excludes the item of child rape.

表34. 警察機關檢肅毒品統計

年 (月) 別 Year (Month)	違反毒品危害防制條例 Violation of the Narcotics Endangerment Prevention Act		毒品數量 (公斤) Narcotic Drugs (Kilogram)				
	發生 件數 Offenses (Cases)	嫌疑犯 人數 Offenders (Persons)	合計 Total	第一級毒品 1st Class			
				小計 Subtotal	海洛因 Heroin	嗎啡 Morphine	鴉片 Opium
一〇三年 2014	38,369	41,265	6,712.48	123.53	123.38	0.15	0.00
一〇四年 2015	49,576	53,622	7,631.30	109.90	109.64	0.25	0.00
一〇五年 2016	54,873	58,707	4,616.10	105.10	91.41	0.41	0.00
一〇六年 2017	58,515	62,644	9,685.47	101.83	84.05	0.47	0.00
一〇七年 2018	55,480	59,106	20,596.64	508.33	507.95	0.36	0.00
一〇八年 2019	47,035	49,131	15,929.37	122.11	119.72	1.53	0.00
一〇九年 2020	45,489	47,779	13,305.71	643.90	643.74	0.14	0.01
一一〇年 2021	38,644	40,987	8,332.55	520.17	519.53	0.07	0.13
一一一年 2022	38,088	39,964	12,172.44	182.52	181.34	0.14	0.01
六月 June	2,999	3,135	2,753.49	112.00	111.99	0.00	—
七月 July	3,791	4,035	1,417.37	1.99	1.93	0.06	—
八月 Aug.	3,916	4,124	1,255.04	3.81	3.80	0.01	—
九月 Sept.	2,869	3,031	197.09	1.08	1.05	—	—
十月 Oct.	3,137	3,329	461.96	4.26	4.24	0.02	—
十一月 Nov.	2,885	3,041	519.64	14.08	14.07	0.00	—
十二月 Dec.	2,370	2,465	336.63	31.82	31.79	0.03	0.00
一一二年 2023	17,724	18,870	7,566.68	53.65	53.32	0.11	0.00
一月 Jan.	2,379	2,549	249.18	1.53	1.45	0.08	—
二月 Feb.	2,670	2,806	1,032.88	13.17	12.95	0.01	0.00
三月 Mar.	3,255	3,461	1,235.57	6.45	6.45	0.00	—
四月 Apr.	3,245	3,509	4,071.47	7.39	7.39	—	—
五月 May	3,044	3,267	429.52	2.02	2.00	0.02	—
六月 June	3,131	3,278	548.07	23.08	23.08	0.00	0.00
較上月增減(%) VS. with Last Month	2.86	0.34	27.60	1,043.26	1,055.57	-98.47	--
較上年同月增減(%) VS. with Last Year	4.40	4.56	-80.10	-79.39	-79.39	-92.63	--

資料來源：本部警政署。

TABLE 34. OFFENSES OF NARCOTIC DRUGS

1st Class 古柯鹼 及其他 Cocain & Others	Narcotic Drugs (Kilogram)							第三級 (低含量可 待因、FM2 、K他命等) 3rd Class	第四級 4th Class	其他 (種子等) Others
	第二級毒品 2nd Class					其他 Others				
	小計 Subtotal	罌粟 Opium Poppy	大麻 Marijuana	安非他命 Amphetamin	其他 Others					
0.00	1,096.15	—	29.85	662.78	403.52	3,266.23	2,226.16	0.40		
0.00	1,540.64	—	52.95	1,340.35	147.33	1,141.49	4,839.27	0.00		
13.27	1,261.38	—	49.63	1,112.43	99.32	1,230.18	2,013.37	6.07		
17.30	3,379.16	—	418.21	2,395.32	565.64	2,395.42	3,808.28	0.78		
0.02	7,484.78	—	257.78	7,037.28	189.73	8,437.17	4,163.91	2.45		
0.85	2,440.39	—	218.84	1,967.94	253.62	5,083.33	8,283.26	0.28		
0.01	2,027.59	—	250.36	1,526.48	250.75	3,737.40	6,896.48	0.34		
0.44	1,714.94	0.20	507.90	949.54	257.29	1,560.08	4,532.87	4.49		
1.03	3,279.94	—	1,100.55	1,994.40	185.00	3,870.15	4,837.37	2.46		
—	47.40	—	12.70	14.76	19.95	1,425.61	1,168.47	0.00		
—	276.53	—	126.84	135.26	14.43	1,126.34	12.15	0.35		
0.01	501.18	—	437.17	46.63	17.38	54.59	695.40	0.05		
0.02	76.44	—	17.72	36.80	21.92	36.68	82.55	0.34		
—	230.48	—	46.22	163.52	20.74	184.62	42.57	0.03		
0.00	158.87	—	128.97	11.79	18.11	124.44	221.75	0.50		
—	20.10	—	1.83	9.40	8.87	284.15	0.55	—		
0.21	916.35	—	187.62	596.74	131.99	1,965.37	4,627.83	3.49		
—	61.57	—	9.21	35.13	17.24	94.20	88.71	3.17		
0.21	50.25	—	16.76	17.73	15.76	175.55	793.90	0.01		
—	182.74	—	18.79	138.51	25.44	96.40	949.86	0.11		
—	132.23	—	64.54	21.67	46.02	1,286.42	2,645.38	0.05		
—	342.73	—	12.70	321.33	8.70	80.04	4.62	0.11		
—	146.83	—	65.63	62.37	18.83	232.76	145.36	0.04		
--	-57.16	--	416.74	-80.59	116.42	190.81	3,048.02	-59.92		
--	209.75	--	416.80	322.62	-5.60	-83.67	-87.56	1,311.65		

Source : National Police Agency, MOI.

表35. 警察機關查獲槍枝、彈藥、刀械數量

年 (月) 別 Year (Month)	槍 枝 (枝) Firearms				
	合計 Total	制式槍枝		非制式槍枝 Self-made Guns	其他槍枝 Other Guns
		Standard Guns	中共槍枝 PRC-made Guns		
一〇三年 2014	1,709	372	3	1,290	47
一〇四年 2015	1,743	333	1	1,389	21
一〇五年 2016	2,025	170	2	1,628	227
一〇六年 2017	1,856	224	1	1,620	12
一〇七年 2018	2,180	276	1	1,890	14
一〇八年 2019	1,444	223	1	1,199	22
一〇九年 2020	1,497	157	—	1,258	82
一一〇年 2021	1,296	111	—	1,019	166
一一一年 2022	1,129	100	1	874	155
六月 June	89	7	—	68	14
七月 July	120	15	—	89	16
八月 Aug.	112	9	—	93	10
九月 Sept.	71	10	1	51	10
十月 Oct.	77	8	—	58	11
十一月 Nov.	53	3	—	39	11
十二月 Dec.	87	16	—	63	8
一一二年 2023	485	29	—	393	63
一月 Jan.	73	4	—	60	9
二月 Feb.	73	6	—	58	9
三月 Mar.	86	2	—	71	13
四月 Apr.	96	11	—	78	7
五月 May	82	4	—	67	11
六月 June	75	2	—	59	14
較上月增減(%) VS. with Last Month	-8.54	-50.00	--	-11.94	27.27
較上年同月增減(%) VS. with Last Year	-15.73	-71.43	--	-13.24	—

資料來源：本部警政署。
說明：106年起將「空氣長(手)槍」由原「制式槍枝」歸類至「非制式槍枝」。

TABLE 35. ILLEGAL GUNS, PISTOLS, AMMUNITION AND KNIVES CAPTURED BY POLICE ORGANIZATIONS

合計 Total	彈 類 (顆) Ammunition				刀械 (把) Knives
	子彈 Cartridges & Bullets	手榴彈 Grenades	土製炸彈 Self-made Bombs	其他彈類 Others	
19,780	6,220	2	91	13,467	361
20,438	7,049	4	85	13,300	425
24,819	9,416	1	114	15,288	1,017
33,557	18,060	2	35	15,460	653
18,092	5,588	—	40	12,464	416
203,427	188,791	—	56	14,580	449
17,045	4,583	1	46	12,415	985
16,803	3,119	—	86	13,598	504
1,038	515	—	1	522	20
1,565	360	—	5	1,200	25
1,036	228	—	2	806	37
1,118	218	—	1	899	23
1,902	273	—	8	1,621	15
506	44	—	1	461	30
1,553	645	—	25	883	24
20,148	15,235	—	26	4,887	413
1,135	79	—	—	1,056	13
1,337	462	—	15	860	318
14,693	14,180	—	6	507	23
870	195	—	2	673	17
825	141	—	2	682	25
1,288	178	—	1	1,109	17
56.12	26.24	--	-50.00	62.61	-32.00
24.08	-65.44	--	—	112.45	-15.00

Source : National Police Agency, MOI.
Note : The air guns and pistols are classified to the improvised firearm from January 1, 2017.

表36. 警察機關處理違反社會秩序維護法案件

年 (月) 別 Year (Month)	總 計 Grand Total		妨害安寧秩序 Disturbance of the Peace	
	件 數 Cases	人 數 Persons	件 數 Cases	人 數 Persons
一〇三年 2014	6,324	13,049	2,591	2,754
一〇四年 2015	5,237	13,709	1,155	1,442
一〇五年 2016	4,841	11,536	926	1,234
一〇六年 2017	4,919	12,031	959	1,348
一〇七年 2018	5,375	12,416	1,097	1,516
一〇八年 2019	7,149	16,048	1,564	2,139
一〇九年 2020	7,230	14,763	2,198	2,792
一一〇年 2021	7,025	12,913	1,699	2,052
一一一年 2022	7,045	12,909	1,869	2,149
六 月 June	508	985	152	201
七 月 July	559	959	131	156
八 月 Aug.	601	1,016	156	170
九 月 Sept.	591	1,055	146	156
十 月 Oct.	521	1,047	130	144
十一月 Nov.	606	900	141	159
十二月 Dec.	509	884	143	165
一一二年 2023	3,245	6,525	883	955
一 月 Jan.	348	1,010	90	99
二 月 Feb.	602	1,243	169	182
三 月 Mar.	619	1,248	152	166
四 月 Apr.	539	946	174	177
五 月 May	571	1,084	157	177
六 月 June	566	994	141	154
較上月增減(%) VS. with Last Month	-0.88	-8.30	-10.19	-12.99
較上年同月增減(%) VS. with Last Year	11.42	0.91	-7.24	-23.38

資料來源：本部警政署。

TABLE 36. VIOLATION OF THE LAW FOR MAINTAINING SOCIAL ORDER

妨害善良風俗 Violation of Moral Order		妨 害 公 務 Interference with Legal Activities		妨害他人身體及財產 Interference with Other's Body or Property	
件 數 Cases	人 數 Persons	件 數 Cases	人 數 Persons	件 數 Cases	人 數 Persons
3,581	10,028	20	22	132	245
3,861	11,806	54	115	167	346
3,440	9,364	40	54	435	884
3,186	9,220	59	63	715	1,400
3,065	8,427	73	82	1,140	2,391
3,173	9,292	124	158	2,288	4,459
2,783	8,545	125	138	2,124	3,288
2,878	7,332	114	124	2,334	3,405
2,561	7,125	119	125	2,496	3,510
143	509	16	17	197	258
236	513	9	9	183	281
265	597	7	7	173	242
268	659	5	5	172	235
198	666	15	15	178	222
247	459	11	11	207	271
116	383	7	7	243	329
1,252	3,983	48	54	1,062	1,533
152	757	6	9	100	145
241	786	5	5	187	270
234	742	12	13	221	327
183	512	3	3	179	254
194	581	13	14	207	312
248	605	9	10	168	225
27.84	4.13	-30.77	-28.57	-18.84	-27.88
73.43	18.86	-43.75	-41.18	-14.72	-12.79

Source : National Police Agency, MOI.

表37. 警察機關處理集會遊行發生數

單位：件

年 (月) 別 Year (Month)	總件數 Total Cases	類 別 By Classification		
		室 外 Outdoor		室內集會 Indoor Assembly
		集 會 Assembly	遊 行 Parade	
一〇三年 2014	14,751	10,334	4,417	—
一〇四年 2015	5,786	4,716	1,070	—
一〇五年 2016	4,967	3,504	1,463	—
一〇六年 2017	3,908	3,266	642	—
一〇七年 2018	27,134	17,673	9,461	—
一〇八年 2019	7,288	6,102	1,186	—
一〇九年 2020	5,389	3,946	1,443	—
一一〇年 2021	5,426	4,800	626	—
一一一年 2022	34,872	26,756	8,116	—
六 月 June	215	189	26	—
七 月 July	310	270	40	—
八 月 Aug.	473	434	39	—
九 月 Sept.	1,225	1,123	102	—
十 月 Oct.	6,176	5,116	1,060	—
十一月 Nov.	24,792	18,205	6,587	—
十二月 Dec.	296	256	40	—
一一二年 2023	1,476	1,355	121	—
一 月 Jan.	194	165	29	—
二 月 Feb.	213	182	31	—
三 月 Mar.	291	272	19	—
四 月 Apr.	278	264	14	—
五 月 May	274	254	20	—
六 月 June	226	218	8	—
較上月增減(%) VS. with Last Month	-17.52	-14.17	-60.00	--
較上年同月增減(%) VS. with Last Year	5.12	15.34	-69.23	--

資料來源：本部警政署。

TABLE 37. ASSEMBLY AND PARADE HANDLED BY POLICE ORGANIZATIONS

Unit : Cases

是 否 申 請 By Applications			使用警力 (人 次) Times of Policemen (Person-times)
申 請 Applied		未 申 請 Not Applied	
准 Allowed	不 准 Not Allowed		
12,335	7	2,409	646,449
3,518	8	2,260	240,515
3,412	7	1,548	221,061
2,300	5	1,603	162,200
15,918	10	11,206	733,700
5,563	3	1,722	270,982
3,726	4	1,659	185,863
2,134	13	3,279	114,403
17,708	2	17,162	690,557
108	—	107	4,588
172	—	138	7,516
285	—	188	11,247
859	1	365	30,594
4,384	—	1,792	127,390
11,026	—	13,766	476,576
123	—	173	3,638
760	1	715	26,986
108	1	85	3,698
124	—	89	4,203
154	—	137	4,563
120	—	158	4,053
135	—	139	5,938
119	—	107	4,531
-11.85	--	-23.02	-23.69
10.19	--	—	-1.24

Source : National Police Agency, MOI.

表38. 警察機關處理經濟案件

年(月)別 Year (Month)	總計 Grand Total		違反金融(1) Counterfeit Currency, Unlawful Money Lending, Illegal Debt Collection & Financial Transaction	
	件數 Cases	金額(千元) Amount (\$1,000)	件數 Cases	金額(千元) Amount (\$1,000)
一〇三年 2014	8,310	80,203,522	1,999	7,126,814
一〇四年 2015	8,428	29,608,897	2,111	9,331,289
一〇五年 2016	7,203	24,937,459	1,286	10,098,589
一〇六年 2017	7,020	17,782,259	824	7,224,076
一〇七年 2018	6,900	28,212,712	761	14,451,163
一〇八年 2019	7,748	47,975,660	1,167	27,859,510
一〇九年 2020	11,157	132,070,331	1,695	18,930,928
一一〇年 2021	10,255	115,930,883	948	4,751,385
一一一年 2022	13,850	65,709,575	1,281	6,053,734
六月 June	961	612,283	97	81,864
七月 July	1,271	734,010	235	172,401
八月 Aug.	1,345	2,724,447	46	70,031
九月 Sept.	1,048	9,735,591	78	1,127,961
十月 Oct.	1,096	1,481,567	56	43,400
十一月 Nov.	1,436	25,052,537	67	679,129
十二月 Dec.	1,092	1,312,756	64	351,511
一一二年 2023	6,030	43,651,778	441	18,488,544
一月 Jan.	832	3,031,003	71	700,303
二月 Feb.	1,091	1,200,117	59	173,056
三月 Mar.	1,137	18,043,067	76	374,432
四月 Apr.	918	732,107	66	197,770
五月 May	1,090	10,067,051	74	7,010,175
六月 June	962	10,578,434	95	10,032,808
較上月增減(%) VS. with Last Month	-11.74	5.08	28.38	43.12
較上年同月增減(%) VS. with Last Year	0.10	1,627.70	-2.06	--

資料來源：本部警政署。
 說明：1. 106年1月起「違反金融」加計「違法收受存款」資料。
 2. 103年9月因「緝仿專案」，致侵害智慧財產權之件數及金額大幅增加，106年1月起加計「違反營業秘密法」資料。
 3. 106年1月起「違反販賣汽、柴油」更名為「違反石油管理法」、「違反公平交易法」更名為「囤積哄抬民生物資」；其他經濟案件加計「違反洗錢防制法」、「非法食品」及「非法藥物」等項目。

TABLE 38. DISCOVERED ECONOMIC FRAUDS HANDLED BY POLICE ORGANIZATIONS

囤積哄抬民生物資(3) Hoard and Driving up the Price of Livelihood Materials		違反石油管理法(3) Violation of Petroleum Administration Act		走私(1) Smuggling	
件數 Cases	金額(千元) Amount (\$1,000)	件數 Cases	金額(千元) Amount (\$1,000)	件數 Cases	金額(千元) Amount (\$1,000)
6	154,484	11	5,880	292	431,495
4	224,792	10	5,400	386	440,429
--	--	7	824	291	302,799
--	--	3	577	324	577,784
--	--	2	439	346	358,525
--	--	--	--	483	304,904
43	14,094	--	--	390	485,865
3	--	1	414	377	295,207
--	--	2	400	296	379,923
--	--	--	--	18	29,461
--	--	--	--	31	246,703
--	--	--	--	26	12,381
--	--	--	--	12	429
--	--	--	--	13	284
--	--	1	--	20	6,041
--	--	--	--	13	85
--	--	--	--	142	64,514
--	--	--	--	20	8,757
--	--	--	--	14	25,199
--	--	--	--	35	21,575
--	--	--	--	11	4,691
--	--	--	--	27	607
--	--	--	--	35	3,685
--	--	--	--	29.63	507.19
--	--	--	--	94.44	-87.49

Source : National Police Agency, MOI.
 Note : 1. The statistics of accepting deposits illegally has been first added to the Monthly since January 1, 2017.
 2. The huge increase of the figures of "Infringement of Intellectual Property Rights" is due to "Fake Arresting Project" in Sept., 2014.
 3. Since January 1, 2017, Illegal sales of Petroleum and Diesel has been renamed as Violation of Petroleum Administration Act, Violation of Fair Trade Act has been renamed as Hoard and Driving up the Price of Livelihood Materials, and the item of Others includes the Violation of Money Laundering Control Act, Adulterated Food and Counterfeit Drugs.

表38. 警察機關處理經濟案件 (續)

年(月)別 Year (Month)	產製、販賣私劣酒 Unlawful Alcohol Production & Sale		侵害智慧財產權(2) Infringement of Intell- ectual Property Rights	
	件數 Cases	金額(千元) Amount (\$1,000)	件數 Cases	金額(千元) Amount (\$1,000)
一〇三年 2014	202	40,290	4,910	72,426,965
一〇四年 2015	292	105,034	5,014	19,501,574
一〇五年 2016	240	59,247	4,946	14,476,000
一〇六年 2017	229	54,663	4,532	8,378,113
一〇七年 2018	221	138,249	4,316	10,918,319
一〇八年 2019	215	39,391	3,781	12,159,639
一〇九年 2020	174	55,459	3,904	18,143,600
一一〇年 2021	124	31,248	3,672	102,960,031
一一一年 2022	120	37,727	4,191	26,896,561
六月 June	1	23	188	71,868
七月 July	1	2	351	114,468
八月 Aug.	30	3,759	546	2,279,628
九月 Sept.	2	9	302	1,087,628
十月 Oct.	3	1,905	280	387,473
十一月 Nov.	10	5,079	529	16,432,898
十二月 Dec.	7	46	295	310,386
一一二年 2023	90	10,073	1,721	5,089,789
一月 Jan.	23	2,670	207	1,395,261
二月 Feb.	3	43	408	668,231
三月 Mar.	32	1,929	263	139,318
四月 Apr.	4	211	220	80,208
五月 May	5	268	375	2,592,340
六月 June	23	4,953	248	214,430
較上月增減(%) VS. with Last Month	360.00	1,750.97	-33.87	-91.73
較上年同月增減(%) VS. with Last Year	2,200.00	--	31.91	198.37

TABLE 38. DISCOVERED ECONOMIC FRAUDS HANDLED
BY POLICE ORGANIZATIONS (CONT.)

盜採(砂)土石 Unlawful Collection of Sandstone(Soil)	濫(盜)伐木林 Unlawful Logging	濫墾林地、山坡地 Unlawful Use of National Land & Mountain Side	其他經濟案件(3) Others	
			件數 Cases	金額(千元) Amount (\$1,000)
74	486	322	8	17,594
58	307	239	7	378
35	205	193	--	--
23	220	177	688	1,547,046
14	139	136	965	2,346,017
15	160	139	1,788	7,612,215
11	122	107	4,711	94,440,384
8	110	101	4,911	7,892,598
3	117	85	7,755	32,341,230
--	9	5	643	429,068
--	13	4	636	200,436
1	11	8	677	358,647
--	9	10	635	7,519,564
--	5	7	732	1,048,505
--	15	6	789	7,929,390
--	5	1	706	650,728
5	61	40	3,530	19,998,859
2	9	5	495	924,012
--	14	8	585	333,587
1	11	14	705	17,505,815
--	7	3	607	449,227
--	11	4	594	463,661
2	9	6	544	322,557
--	-18.18	50.00	-8.42	-30.43
--	--	20.00	-15.40	-24.82

表39. 實際入國(境)人數－按性別、年齡及身分分

單位：人次

年(月)別 Year (Month)	總入境 人 數 Total Entry Persons	按性別分 By Sex		按年齡分	
		男 Male	女 Female	0 - 14 歲 Years	15 - 64歲 Years
一〇三年 2014	21,707,379	10,890,247	10,817,132	1,270,039	18,663,204
一〇四年 2015	23,601,215	11,663,849	11,937,366	1,457,170	20,245,223
一〇五年 2016	25,227,784	12,334,022	12,893,762	1,651,701	21,572,532
一〇六年 2017	26,396,941	12,872,230	13,524,711	1,791,388	22,437,483
一〇七年 2018	27,623,223	13,436,842	14,186,381	1,915,982	23,375,777
一〇八年 2019	29,033,313	13,963,282	15,070,031	2,059,946	24,352,900
一〇九年 2020	3,980,796	1,975,214	2,005,582	325,233	3,366,503
一一〇年 2021	479,704	295,923	183,781	20,880	422,586
一一一年 2022	2,307,567	1,229,793	1,077,774	137,472	1,986,273
六 月 June	97,715	56,565	41,150	7,357	85,458
七 月 July	146,804	81,557	65,247	13,942	124,514
八 月 Aug.	183,390	98,212	85,178	15,527	157,168
九 月 Sept.	180,308	99,715	80,593	5,656	159,643
十 月 Oct.	259,066	139,917	119,149	8,757	223,345
十一月 Nov.	447,555	233,558	213,997	19,490	384,160
十二月 Dec.	713,320	352,210	361,110	55,403	606,585
一一二年 2023	7,403,413	3,551,838	3,851,575	485,504	6,174,687
一 月 Jan.	897,175	444,046	453,129	76,273	752,713
二 月 Feb.	987,220	472,785	514,435	80,125	831,264
三 月 Mar.	1,172,365	571,256	601,109	56,851	990,391
四 月 Apr.	1,422,449	677,881	744,568	96,882	1,167,444
五 月 May	1,359,100	648,427	710,673	66,659	1,132,675
六 月 June	1,565,104	737,443	827,661	108,714	1,300,200
較上月增減(%) VS. with Last Month	15.16	13.73	16.46	63.09	14.79
較上年同月增減(%) VS. with Last Year	1,501.70	1,203.71	1,911.33	1,377.69	1,421.45

資料來源：本部移民署。

說明：因COVID-19疫情影響，109-111年入境人數較往年下降；惟自111年10月起
人數逐漸回升。

TABLE 39. ENTRY PERSONS - BY SEX, AGE, IDENTITY

Unit : Person-Times

By Age	按 身 分 分 By Identity					
	有戶籍國民 (含金馬地區) R.O.C. Registered Nationals	大陸地區人民 People of the Mainland Area	香港澳門居民 H.K. & Macao Residents	無戶籍國民 Nationals No Register in R.O.C.	外國人 Foreigners	
65歲以上 Years & Over	1,774,136	11,797,175	3,947,610	1,256,365	19,181	4,687,048
	1,898,822	13,161,430	4,143,836	1,393,704	19,198	4,883,047
	2,003,551	14,537,505	3,472,673	1,494,578	20,008	5,703,020
	2,168,070	15,657,340	2,695,721	1,570,182	20,760	6,452,938
	2,331,464	16,556,516	2,661,977	1,538,014	20,901	6,845,815
	2,620,467	17,169,208	2,683,093	1,641,333	21,411	7,518,268
	289,060	2,602,935	107,531	167,266	6,743	1,096,321
	36,238	339,225	13,251	10,691	4,127	112,410
	183,822	1,411,605	24,158	27,831	13,071	830,902
	4,900	59,261	970	700	1,538	35,246
	8,348	96,813	1,806	985	1,727	45,473
	10,695	114,091	2,302	3,172	1,135	62,690
	15,009	111,990	2,627	3,359	929	61,403
	26,964	165,860	2,443	2,676	1,084	87,003
	43,905	274,418	3,597	4,555	1,574	163,411
	51,332	411,220	5,309	9,596	2,801	284,394
743,222	4,714,485	70,104	415,043	10,879	2,192,902	
	68,189	642,816	9,336	12,175	2,009	230,839
	75,831	618,122	9,103	19,945	1,494	338,556
	125,123	686,194	10,208	66,377	1,597	407,989
	158,123	869,238	14,013	103,697	1,711	433,790
	159,766	842,704	13,073	101,180	1,595	400,548
	156,190	1,055,411	14,371	111,669	2,473	381,180
	-2.24	25.24	9.93	10.37	55.05	-4.84
	3,087.55	1,680.95	1,381.55	--	60.79	981.48

Source : National Immigration Agency, MOI.

Note : Due to the impact of the COVID-19 epidemic, the number of entry in 2020-2022 has decreased compared with previous years; however, it has gradually recovered since October 2022.

表40. 實際入國(境)人數－按入國(境)地點分

單位：人次

年(月)別 Year (Month)	總計 Grand Total	桃園機場 Taoyuan Airport	高雄機場 Kaohsiung Airport	臺中機場 Taichung Airport	松山機場 Songshan Airport	花蓮機場 Hualien Airport	馬公機場 Magong Airport
一〇三年 2014	21,707,379	16,003,466	2,125,228	696,150	1,649,715	15,604	2,438
一〇四年 2015	23,601,215	17,255,783	2,473,639	773,339	1,667,051	13,889	15,368
一〇五年 2016	25,227,784	18,776,212	2,609,476	740,162	1,674,203	18,861	813
一〇六年 2017	26,396,941	19,878,793	2,628,196	706,588	1,563,533	50,515	19
一〇七年 2018	27,623,223	20,595,219	2,850,262	814,294	1,613,720	35,582	1,081
一〇八年 2019	29,033,313	21,700,434	3,084,576	848,040	1,620,614	6,522	142
一〇九年 2020	3,980,796	3,141,221	398,974	106,226	201,374	3,250	—
一一〇年 2021	479,704	411,784	21,114	1,543	29,973	1	—
一一一年 2022	2,307,567	2,075,112	72,881	6,139	130,670	1	—
六月 June	97,715	90,731	1,074	—	2,972	—	—
七月 July	146,804	137,355	2,051	8	5,721	1	—
八月 Aug.	183,390	169,963	3,105	35	8,502	—	—
九月 Sept.	180,308	167,624	3,407	94	7,698	—	—
十月 Oct.	259,066	237,469	5,239	431	14,378	—	—
十一月 Nov.	447,555	393,952	15,432	1,697	31,461	—	—
十二月 Dec.	713,320	623,895	35,462	3,869	47,770	—	—
一一二年 2023	7,403,413	6,103,885	566,509	82,681	458,297	371	—
一月 Jan.	897,175	772,672	57,533	9,610	53,114	28	—
二月 Feb.	987,220	840,914	65,471	10,366	64,130	—	—
三月 Mar.	1,172,365	976,576	87,030	16,233	74,329	—	—
四月 Apr.	1,422,449	1,151,122	115,547	16,716	90,288	84	—
五月 May	1,359,100	1,092,431	112,758	15,056	82,517	238	—
六月 June	1,565,104	1,270,170	128,170	14,700	93,919	21	—
較上月增減 (%) VS. with Last Month	15.16	16.27	13.67	-2.36	13.82	-91.18	--
較上年同月增減 (%) VS. with Last Year	1,501.70	1,299.93	--	--	3,060.13	--	--

資料來源：本部移民署。

說明：因COVID-19疫情影響，109-111年入境人數較往年下降；惟自111年10月起人數逐漸回升。

TABLE 40. ENTRY PERSONS - BY ARRIVING POINT

Unit: Person-Times

基隆港 Keelung Sea Port	臺中港 Taichung Sea Port	高雄港 Kaohsiung Sea Port	花蓮港 Hualien Sea Port	麥寮港 Mailiao Sea Port	澎湖 所屬港口 Penghu	金門 所屬港口 Kinmen	馬祖 所屬港口 Mazu	其他機場、港口 Others
228,002	29,470	86,150	13,640	1,657	10	752,101	22,445	81,303
270,033	41,114	70,674	9,134	1,515	16,574	877,349	21,586	94,167
333,517	19,685	36,802	1,625	1,681	9,691	871,260	34,483	99,313
412,324	29,061	76,087	6,228	1,645	551	878,208	29,821	135,372
484,293	42,040	47,499	1,112	1,732	34	955,314	28,177	152,864
485,342	45,784	60,852	5,147	1,851	2,864	984,134	31,881	155,130
29,920	4,246	15,029	77	378	5	59,476	2,447	18,173
898	3,011	7,996	31	138	18	2	16	3,179
740	5,390	12,233	193	340	4	6	18	3,840
20	736	1,879	3	14	—	—	—	286
16	546	771	7	20	—	—	—	308
16	875	472	—	16	—	—	3	403
17	467	655	5	19	1	—	—	321
50	360	476	53	40	—	2	2	566
102	272	4,051	60	80	1	4	—	443
54	283	1,339	59	82	—	—	—	507
26,802	2,422	45,480	3,925	593	3	95,763	5,500	11,182
41	177	848	78	54	—	1,710	81	1,229
64	268	1,005	10	115	—	2,128	268	2,481
3,417	394	4,799	46	122	—	6,355	433	2,631
7,092	405	8,328	3,736	106	2	25,254	1,602	2,167
10,602	580	15,608	19	98	—	25,907	1,408	1,878
5,586	598	14,892	36	98	1	34,409	1,708	796
-47.31	3.10	-4.59	89.47	—	--	32.82	21.31	-57.61
--	-18.75	692.55	1,100.00	600.00	--	--	--	178.32

Source: National Immigration Agency, MOI.

Note: Due to the impact of the COVID-19 epidemic, the number of entry in 2020-2022 has decreased compared with previous years; however, it has gradually recovered since October 2022.

表41. 實際出國(境)人數－按性別、年齡及身分分

單位：人次

年(月)別 Year (Month)	總出境 人 數 Total Exit Persons	按性別分 By Sex		按年齡分	
		男 Male	女 Female	0 - 14 歲 Years	15 - 64歲 Years
一〇三年 2014	21,614,937	10,836,232	10,778,705	1,271,220	18,572,329
一〇四年 2015	23,542,003	11,631,761	11,910,242	1,453,835	20,189,748
一〇五年 2016	25,216,914	12,326,724	12,890,190	1,653,069	21,555,172
一〇六年 2017	26,306,945	12,821,895	13,485,050	1,789,260	22,353,481
一〇七年 2018	27,640,474	13,434,711	14,205,763	1,922,121	23,385,928
一〇八年 2019	28,940,275	13,933,337	15,006,938	2,049,454	24,280,206
一〇九年 2020	3,894,821	1,945,866	1,948,955	325,121	3,282,918
一一〇年 2021	544,330	313,435	230,895	26,889	476,552
一一一年 2022	2,244,794	1,178,535	1,066,259	132,468	1,936,473
六 月 June	107,378	55,676	51,702	7,759	90,932
七 月 July	152,342	79,171	73,171	15,118	128,102
八 月 Aug.	175,966	92,261	83,705	16,759	149,962
九 月 Sept.	169,121	91,211	77,910	6,352	149,626
十 月 Oct.	242,980	132,718	110,262	8,864	213,977
十一月 Nov.	421,131	219,282	201,849	17,457	365,218
十二月 Dec.	661,486	325,348	336,138	46,299	562,601
一一二年 2023	7,586,064	3,629,561	3,956,503	515,059	6,300,347
一 月 Jan.	1,034,166	499,431	534,735	104,294	862,746
二 月 Feb.	945,676	469,198	476,478	67,061	802,656
三 月 Mar.	1,201,015	574,824	626,191	59,726	1,010,993
四 月 Apr.	1,345,930	641,240	704,690	88,596	1,099,012
五 月 May	1,402,158	668,636	733,522	67,976	1,159,531
六 月 June	1,657,119	776,232	880,887	127,406	1,365,409
較上月增減(%) VS. with Last Month	18.18	16.09	20.09	87.43	17.76
較上年同月增減(%) VS. with Last Year	1,443.26	1,294.19	1,603.78	1,542.04	1,401.57

資料來源：本部移民署。

說明：因COVID-19疫情影響，109-111年出境人數較往年下降；惟自111年10月起人數逐漸回升。

TABLE 41. EXIT PERSONS - BY SEX, AGE, IDENTITY

Unit : Person-Times

By Age	按 身 分 分 By Identity					
	有戶籍國民 (含金馬地區) R.O.C. Registered Nationals	大陸地區人民 People of the Mainland Area	香港澳門居民 H.K. & Macao Residents	無戶籍國民 Nationals No Register in R.O.C.	外國人 Foreigners	
65歲以上 Years & Over	1,771,388	11,844,635	3,913,581	1,248,236	16,535	4,591,950
	1,898,420	13,182,976	4,139,553	1,383,244	16,767	4,819,463
	2,008,673	14,588,923	3,484,647	1,490,798	17,967	5,634,579
	2,164,204	15,654,579	2,685,107	1,565,002	18,505	6,383,752
	2,332,425	16,644,684	2,657,765	1,539,699	18,728	6,779,598
	2,610,615	17,101,335	2,711,018	1,632,957	18,495	7,476,470
	286,782	2,335,564	140,578	185,246	4,003	1,229,430
	40,889	359,977	17,353	7,041	2,183	157,776
	175,853	1,482,821	21,163	25,195	7,692	707,923
	8,687	66,870	1,656	2,356	372	36,124
	9,122	102,395	2,097	1,911	966	44,973
	9,245	128,811	2,012	1,500	1,732	41,911
	13,143	126,864	1,920	1,542	647	38,148
	20,139	172,319	1,862	2,265	624	65,910
	38,456	276,570	2,881	4,311	951	136,418
	52,586	393,338	3,683	8,783	1,348	254,334
770,658	4,924,951	69,199	405,034	8,736	2,178,144	
	67,126	696,474	8,544	19,137	2,360	307,651
	75,959	652,943	8,975	12,291	1,222	270,245
	130,296	736,283	9,950	59,042	1,123	394,617
	158,322	830,184	10,903	98,557	1,323	404,963
	174,651	877,833	13,183	103,159	1,148	406,835
	164,304	1,131,234	17,644	112,848	1,560	393,833
	-5.92	28.87	33.84	9.39	35.89	-3.20
	1,791.38	1,591.69	965.46	4,689.81	319.35	990.23

Source : National Immigration Agency, MOI.

Note : Due to the impact of the COVID-19 epidemic, the number of exit in 2020-2022 has decreased compared with previous years; however, it has gradually recovered since October 2022.

表42. 實際出國(境)人數－按出國(境)地點分

單位：人次

年(月)別 Year (Month)	總計 Grand Total	桃園機場 Taoyuan Airport	高雄機場 Kaohsiung Airport	臺中機場 Taichung Airport	松山機場 Songshan Airport	花蓮機場 Hualien Airport	馬公機場 Magong Airport
一〇三年 2014	21,614,937	15,951,867	2,090,827	685,713	1,660,201	15,610	2,618
一〇四年 2015	23,542,003	17,247,359	2,422,451	763,014	1,682,630	14,003	15,304
一〇五年 2016	25,216,914	18,816,472	2,555,111	734,419	1,693,358	18,646	708
一〇六年 2017	26,306,945	19,862,484	2,569,016	694,596	1,584,812	47,278	18
一〇七年 2018	27,640,474	20,659,953	2,794,765	803,411	1,644,979	34,667	956
一〇八年 2019	28,940,275	21,686,711	3,011,871	841,890	1,636,397	5,802	146
一〇九年 2020	3,894,821	3,070,416	377,730	99,170	223,037	3,053	—
一一〇年 2021	544,330	464,989	21,223	702	38,126	—	—
一一一年 2022	2,244,794	1,997,259	79,094	6,008	140,281	9	—
六月 June	107,378	98,472	2,603	2	4,314	—	—
七月 July	152,342	139,370	2,842	—	7,294	—	—
八月 Aug.	175,966	160,853	3,256	58	9,663	—	—
九月 Sept.	169,121	155,516	3,611	82	8,598	—	—
十月 Oct.	242,980	218,825	5,766	420	16,445	—	—
十一月 Nov.	421,131	369,804	16,733	1,926	30,720	9	—
十二月 Dec.	661,486	575,100	35,616	3,508	44,343	—	—
一一二年 2023	7,586,064	6,243,406	571,777	84,781	485,805	372	—
一月 Jan.	1,034,166	889,480	65,115	12,170	60,916	29	—
二月 Feb.	945,676	798,810	63,741	11,214	64,915	—	—
三月 Mar.	1,201,015	995,963	88,077	15,178	83,172	—	—
四月 Apr.	1,345,930	1,091,055	107,836	15,844	83,383	240	—
五月 May	1,402,158	1,120,499	116,479	15,003	92,253	76	—
六月 June	1,657,119	1,347,599	130,529	15,372	101,166	27	—
較上月增減 (%) VS. with Last Month	18.18	20.27	12.06	2.46	9.66	-64.47	--
較上年同月增減 (%) VS. with Last Year	1,443.26	1,268.51	4,914.56	--	2,245.06	--	--

資料來源：本部移民署。

說明：因COVID-19疫情影響，109-111年出境人數較往年下降；惟自111年10月起人數逐漸回升。

TABLE 42. EXIT PERSONS - BY DEPARTING POINT

Unit: Person-Times

基隆港 Keelung Sea Port	臺中港 Taichung Sea Port	高雄港 Kaohsiung Sea Port	花蓮港 Hualien Sea Port	麥寮港 Mailiao Sea Port	澎湖 所屬港口 Penghu	金門 所屬港口 Kinmen	馬祖 所屬港口 Mazu	其他機場、港口 Others
216,549	70,941	44,073	11,713	1,553	18	762,039	21,506	79,709
293,059	35,597	52,666	2,182	1,435	17,004	885,726	22,766	86,807
326,388	19,315	28,651	14,104	1,685	9,630	870,740	34,623	93,064
419,652	27,074	68,182	1,018	1,737	307	872,825	31,241	126,705
487,629	33,972	44,099	732	1,680	23	952,626	29,835	151,147
478,618	46,014	65,892	430	1,768	846	977,742	33,428	152,720
26,525	4,481	14,583	53	388	—	53,418	2,781	19,186
515	2,770	12,006	51	146	7	2	—	3,793
305	5,062	11,219	171	288	—	1	7	5,090
17	705	608	1	18	—	—	—	638
13	567	1,780	—	17	—	—	—	459
8	743	966	4	8	—	—	—	407
14	415	481	3	16	—	—	3	382
28	212	807	50	31	—	—	—	396
100	307	1,000	52	72	—	1	—	407
45	240	1,972	57	74	—	—	—	531
32,152	2,448	41,677	1,788	574	3	101,864	6,440	12,977
22	199	1,946	73	44	—	1,709	151	2,312
82	248	919	6	123	—	2,739	307	2,572
6,082	396	1,746	40	109	—	6,914	545	2,793
10,279	445	8,795	16	111	—	23,918	1,717	2,291
9,474	587	13,354	1,569	92	—	29,163	1,547	2,062
6,213	573	14,917	84	95	3	37,421	2,173	947
-34.42	-2.39	11.70	-94.65	3.26	--	28.32	40.47	-54.07
--	-18.72	2,353.45	8,300.00	427.78	--	--	--	48.43

Source: National Immigration Agency, MOI.

Note: Due to the impact of the COVID-19 epidemic, the number of exit in 2020-2022 has decreased compared with previous years; however, it has gradually recovered since October 2022.

表43. 外僑居留人數及查處違法外來人口

單位：人

年(月)別 Year (Month)	合法居留外僑人數 (1)							
	合計 Total			年滿十五歲以上居留外僑之 Population of 15 Years and Over				
	計 Sub- Total	男 Male	女 Female	計 Sub- Total	商 Trader	工程師 Engineer	教師 Teacher	傳教士 Miss- ionary
一〇三年 2014	629,633	278,452	351,181	623,373	4,438	2,422	6,937	1,901
一〇四年 2015	637,843	285,378	352,465	632,115	4,662	2,416	6,606	1,638
一〇五年 2016	671,375	300,157	371,218	665,681	4,618	2,397	6,684	1,623
一〇六年 2017	717,736	326,658	391,078	712,113	4,725	2,545	6,575	1,535
一〇七年 2018	758,583	350,496	408,087	752,917	4,717	2,670	6,831	1,473
一〇八年 2019	785,341	362,323	423,018	779,566	5,224	3,035	7,023	1,496
一〇九年 2020	797,122	371,986	425,136	789,603	6,907	4,389	8,760	1,579
一一〇年 2021	752,900	356,458	396,442	745,812	7,181	5,132	9,126	1,544
一一一年 2022	796,696	395,979	400,717	790,158	7,645	6,629	9,045	1,540
六月 June	746,693	363,532	383,161	740,790	7,379	5,846	8,233	1,347
七月 July	747,585	367,250	380,335	741,911	7,354	5,980	7,586	1,321
八月 Aug.	765,793	378,604	387,189	758,810	7,825	6,401	8,989	1,381
九月 Sept.	783,662	389,512	394,150	776,424	7,879	6,685	9,366	1,430
十月 Oct.	796,049	396,531	399,518	788,677	8,142	6,899	9,563	1,462
十一月 Nov.	805,086	401,282	403,804	797,655	8,280	7,067	9,672	1,495
十二月 Dec.	796,696	395,979	400,717	790,158	7,645	6,629	9,045	1,540
一一二年 2023	808,300	401,980	406,320	802,204	8,545	7,423	8,777	1,594
一月 Jan.	764,360	374,211	390,149	758,004	7,774	6,157	8,533	1,519
二月 Feb.	807,667	397,986	409,681	800,525	8,372	7,203	9,871	1,586
三月 Mar.	809,370	398,953	410,417	802,769	8,164	7,086	9,627	1,601
四月 Apr.	812,603	402,530	410,073	805,358	8,755	7,449	10,006	1,618
五月 May	822,319	407,525	414,794	814,999	8,911	7,621	9,975	1,603
六月 June	808,300	401,980	406,320	802,204	8,545	7,423	8,777	1,594
較上月增減(%) VS. with Last Month	-1.70	-1.36	-2.04	-1.57	-4.11	-2.60	-12.01	-0.56
較上年同月增減(%) VS. with Last Year	8.25	10.58	6.04	8.29	15.80	26.98	6.61	18.34

資料來源：本部移民署。

說明：1. (1)係指年(月)底別。

2. (2)另含非法入境、漏(跳)船船員及尚未入境之違法外來人口。

TABLE 43. FOREIGN RESIDENTS AND FERRETED ILLEGAL FOREIGN RESIDENTS

Unit : Person

Foreign Residents (1)						查處違法外來人口 Ferreted Foreign Illegal Residents			
經濟活動 by Economical Activities					未滿 十五歲 兒童 Under 15 Years	合計 Total	單純 逾期 Delay	具違法行為事實(2) With Illegal Activities	
技工技師 Techni- cian	外籍勞工 Foreign Labor	其他 職業 Others	失業 Un- employed	非勞動力 Inactive Person				未逾期 No Overdue	逾期 Delay
275	526,578	27,950	2,236	50,636	6,260	25,639	7,378	1,509	16,752
312	533,869	29,413	2,460	50,739	5,728	30,582	7,898	858	21,826
341	563,418	30,484	3,092	53,024	5,694	33,326	7,074	1,103	25,149
402	602,366	33,799	4,155	56,011	5,623	35,760	6,983	1,684	27,093
425	631,017	36,703	6,683	62,398	5,666	36,548	8,648	2,237	25,663
439	646,736	41,625	5,787	68,201	5,775	47,438	15,483	2,266	29,689
472	641,563	46,808	4,999	74,126	7,519	32,715	9,443	1,361	21,911
531	595,155	47,034	4,412	75,697	7,088	32,421	7,237	1,297	23,887
614	632,369	49,654	4,250	78,412	6,538	32,456	7,800	1,382	23,274
552	601,036	46,480	4,139	65,778	5,903	2,629	637	79	1,913
561	608,460	47,414	4,135	59,100	5,674	2,938	680	122	2,136
555	616,832	49,867	4,244	62,716	6,983	3,323	754	103	2,466
572	622,531	50,988	4,358	72,615	7,238	2,907	569	123	2,215
598	628,244	51,377	4,334	78,058	7,372	2,657	539	69	2,049
641	634,510	51,705	4,328	79,957	7,431	2,904	630	86	2,188
614	632,369	49,654	4,250	78,412	6,538	3,494	869	170	2,455
680	643,345	51,771	4,493	75,576	6,096	26,850	7,685	822	18,343
592	620,913	46,705	4,051	61,760	6,356	2,642	684	112	1,846
639	635,716	52,208	4,463	80,467	7,142	3,670	897	121	2,652
653	638,066	51,519	4,452	81,601	6,601	4,704	1,223	163	3,318
684	635,551	52,848	4,539	83,908	7,245	4,197	1,163	146	2,888
688	642,708	53,430	4,522	85,541	7,320	4,994	1,415	134	3,445
680	643,345	51,771	4,493	75,576	6,096	6,643	2,303	146	4,194
-1.16	0.10	-3.10	-0.64	-11.65	-16.72	33.02	62.76	8.96	21.74
23.19	7.04	11.38	8.55	14.90	3.27	152.68	261.54	84.81	119.24

Source : National Immigration Agency, MOI.

Note : 1.(1)Refers to End of Year (Month).

2.(2)Including illegal entry, missing seamen and illegal foreign residents who have not yet entered.

表44. 外來人口居留人數

單位：人

年(月)底別 End of Year(Month)	總計 Grand Total			外國人 Foreigners		
	計 Total	男 Male	女 Female	計 Total	男 Male	女 Female
一〇三年 2014	698,955	288,852	410,103	629,633	278,452	351,181
一〇四年 2015	709,090	297,468	411,622	637,843	285,378	352,465
一〇五年 2016	740,771	313,027	427,744	671,375	300,157	371,218
一〇六年 2017	786,487	339,847	446,640	717,736	326,658	391,078
一〇七年 2018	823,587	363,160	460,427	758,583	350,496	408,087
一〇八年 2019	848,970	374,937	474,033	785,341	362,323	423,018
一〇九年 2020	863,063	385,602	477,461	797,122	371,986	425,136
一一〇年 2021	817,360	370,775	446,585	752,900	356,458	396,442
一一一年 2022	860,381	410,484	449,897	796,696	395,979	400,717
六月 June	808,441	377,015	431,426	746,693	363,532	383,161
七月 July	808,037	380,165	427,872	747,585	367,250	380,335
八月 Aug.	827,117	391,820	435,297	765,793	378,604	387,189
九月 Sept.	846,183	403,326	442,857	783,662	389,512	394,150
十月 Oct.	859,557	410,738	448,819	796,049	396,531	399,518
十一月 Nov.	868,643	415,731	452,912	805,086	401,282	403,804
十二月 Dec.	860,381	410,484	449,897	796,696	395,979	400,717
一一二年 2023	863,938	414,415	449,523	808,300	401,980	406,320
一月 Jan.	820,504	385,047	435,457	762,984	373,729	389,255
二月 Feb.	870,325	412,124	458,201	807,667	397,986	409,681
三月 Mar.	870,637	412,922	457,715	809,370	398,953	410,417
四月 Apr.	875,290	417,034	458,256	812,603	402,530	410,073
五月 May	883,747	421,833	461,914	822,319	407,525	414,794
六月 June	863,938	414,415	449,523	808,300	401,980	406,320
較上月增減(%) VS. with Last Month	-2.24	-1.76	-2.68	-1.70	-1.36	-2.04
較上年同月增減(%) VS. with Last Year	6.86	9.92	4.19	8.25	10.58	6.04

資料來源：本部移民署。

TABLE 44. NON-HOUSEHOLD-REGISTERED RESIDENTS

Unit: Person

大陸地區人民 People of the Mainland Area			香港澳門居民 H.K & Macao Residents			無戶籍國民 Nationals No Register in R.O.C.		
計 Total	男 Male	女 Female	計 Total	男 Male	女 Female	計 Total	男 Male	女 Female
49,870	1,951	47,919	12,048	6,681	5,367	7,404	1,768	5,636
50,163	2,325	47,838	14,376	7,987	6,389	6,708	1,778	4,930
47,727	2,562	45,165	15,449	8,589	6,860	6,220	1,719	4,501
45,526	2,665	42,861	15,637	8,629	7,008	7,588	1,895	5,693
43,680	2,777	40,903	14,991	8,141	6,850	6,333	1,746	4,587
42,962	2,954	40,008	14,732	7,890	6,842	5,935	1,770	4,165
42,473	2,825	39,648	17,025	8,959	8,066	6,443	1,832	4,611
39,406	2,757	36,649	18,903	9,875	9,028	6,151	1,685	4,466
39,283	3,064	36,219	18,519	9,730	8,789	5,883	1,711	4,172
38,942	2,848	36,094	17,072	9,093	7,979	5,734	1,542	4,192
38,778	2,868	35,910	15,898	8,499	7,399	5,776	1,548	4,228
38,815	2,890	35,925	16,658	8,761	7,897	5,851	1,565	4,286
38,807	2,942	35,865	17,731	9,273	8,458	5,983	1,599	4,384
38,896	2,935	35,961	18,466	9,627	8,839	6,146	1,645	4,501
38,841	2,969	35,872	18,808	9,808	9,000	5,908	1,672	4,236
39,283	3,064	36,219	18,519	9,730	8,789	5,883	1,711	4,172
35,628	3,043	32,585	14,355	7,647	6,708	5,655	1,745	3,910
39,524	3,114	36,410	12,304	6,602	5,702	5,692	1,602	4,090
38,696	2,993	35,703	18,155	9,480	8,675	5,807	1,665	4,142
37,977	2,969	35,008	17,762	9,302	8,460	5,528	1,698	3,830
39,033	3,272	35,761	18,107	9,489	8,618	5,547	1,743	3,804
37,711	3,060	34,651	18,086	9,463	8,623	5,631	1,785	3,846
35,628	3,043	32,585	14,355	7,647	6,708	5,655	1,745	3,910
-5.52	-0.56	-5.96	-20.63	-19.19	-22.21	0.43	-2.24	1.66
-8.51	6.85	-9.72	-15.91	-15.90	-15.93	-1.38	13.16	-6.73

Source : National Immigration Agency, MOI.

表45. 外來人口停留人數

單位:人

年(月)底別 End of Year(Month)	總計 Grand Total			外國人 Foreigners		
	計 Total	男 Male	女 Female	計 Total	男 Male	女 Female
一〇三年 2014	150,678	73,729	76,949	114,213	58,357	55,856
一〇四年 2015	235,142	107,496	127,646	124,678	62,655	62,023
一〇五年 2016	260,899	118,968	141,931	145,350	72,286	73,064
一〇六年 2017	269,100	121,855	147,245	160,645	78,509	82,136
一〇七年 2018	265,386	119,822	145,564	166,440	80,517	85,923
一〇八年 2019	255,495	120,012	135,483	179,755	87,709	92,046
一〇九年 2020	22,771	13,216	9,555	10,425	7,653	2,772
一一〇年 2021	14,723	8,798	5,925	5,981	4,801	1,180
一一一年 2022	98,325	50,153	48,172	86,304	44,914	41,390
六月 June	18,877	11,216	7,661	10,693	7,381	3,312
七月 July	20,943	12,423	8,520	12,769	8,496	4,273
八月 Aug.	19,799	10,835	8,964	11,673	7,029	4,644
九月 Sept.	25,641	14,159	11,482	16,376	9,724	6,652
十月 Oct.	36,625	20,532	16,093	27,582	16,172	11,410
十一月 Nov.	54,757	31,325	23,432	45,221	26,868	18,353
十二月 Dec.	98,325	50,153	48,172	86,304	44,914	41,390
一一二年 2023	107,441	52,093	55,348	79,397	40,196	39,201
一月 Jan.	53,807	27,804	26,003	43,328	23,616	19,712
二月 Feb.	75,651	36,914	38,737	62,666	31,401	31,265
三月 Mar.	93,436	44,672	48,764	71,938	35,440	36,498
四月 Apr.	124,174	57,781	66,393	96,236	45,995	50,241
五月 May	105,633	55,201	50,432	78,926	43,555	35,371
六月 June	107,441	52,093	55,348	79,397	40,196	39,201
較上月增減(%) VS. with Last Month	1.71	-5.63	9.75	0.60	-7.71	10.83
較上年同月增減(%) VS. with Last Year	469.16	364.45	622.46	642.51	444.59	1,083.61

資料來源：本部移民署。
說明：

TABLE 45. FOREIGN SOJOURNS

Unit:Person

大陸地區人民 People of the Mainland Area			香港澳門居民 H.K & Macao Residents			無戶籍國民 Nationals No Register in R.O.C.		
計 Total	男 Male	女 Female	計 Total	男 Male	女 Female	計 Total	男 Male	女 Female
29,206	11,579	17,627	5,303	2,709	2,594	1,956	1,084	872
88,586	34,828	53,758	20,166	9,025	11,141	1,712	988	724
86,193	33,820	52,373	27,618	11,888	15,730	1,738	974	764
81,987	31,625	50,362	24,838	10,787	14,051	1,630	934	696
76,696	29,314	47,382	20,718	9,112	11,606	1,532	879	653
45,888	18,898	26,990	28,403	12,568	15,835	1,449	837	612
9,510	3,991	5,519	1,314	704	610	1,522	868	654
6,569	2,802	3,767	1,054	547	507	1,119	648	471
7,452	3,030	4,422	2,836	1,311	1,525	1,733	898	835
5,365	2,362	3,003	884	467	417	1,935	1,006	929
5,079	2,202	2,877	981	547	434	2,114	1,178	936
5,162	2,213	2,949	1,864	965	899	1,100	628	472
5,739	2,512	3,227	2,562	1,389	1,173	964	534	430
6,064	2,697	3,367	2,024	1,114	910	955	549	406
6,540	2,875	3,665	1,919	984	935	1,077	598	479
7,452	3,030	4,422	2,836	1,311	1,525	1,733	898	835
10,127	3,930	6,197	16,409	7,186	9,223	1,508	781	727
7,401	2,622	4,779	2,061	1,010	1,051	1,017	556	461
8,397	3,377	5,020	3,762	1,664	2,098	826	472	354
9,187	3,698	5,489	11,344	5,006	6,338	967	528	439
11,033	4,235	6,798	16,042	7,056	8,986	863	495	368
11,776	4,918	6,858	13,951	6,177	7,774	980	551	429
10,127	3,930	6,197	16,409	7,186	9,223	1,508	781	727
-14.00	-20.09	-9.64	17.62	16.33	18.64	53.88	41.74	69.46
88.76	66.38	106.36	1,756.22	1,438.76	2,111.75	-22.07	-22.37	-21.74

Source : National Immigration Agency, MOI.

Note :

表46. 外來人口逾期居留人數

單位:人

年(月)底別 End of Year(Month)	總計 Grand Total			外國人 Foreigners		
	計 Total	男 Male	女 Female	計 Total	男 Male	女 Female
一〇三年 2014	49,265	18,476	30,789	48,776	18,429	30,347
一〇四年 2015	56,557	23,310	33,247	56,055	23,252	32,803
一〇五年 2016	58,700	24,785	33,915	58,231	24,722	33,509
一〇六年 2017	56,675	23,309	33,366	56,190	23,238	32,952
一〇七年 2018	54,681	21,980	32,701	54,236	21,917	32,319
一〇八年 2019	50,702	20,153	30,549	50,288	20,085	30,203
一〇九年 2020	58,033	24,894	33,139	57,574	24,811	32,763
一一〇年 2021	60,486	27,009	33,477	59,982	26,883	33,099
一一一年 2022	84,121	45,125	38,996	83,704	45,047	38,657
六月 June	75,852	38,245	37,607	75,396	38,151	37,245
七月 July	77,987	39,747	38,240	77,552	39,663	37,889
八月 Aug.	78,596	40,500	38,096	78,196	40,437	37,759
九月 Sept.	80,575	41,981	38,594	79,903	41,739	38,164
十月 Oct.	81,410	42,943	38,467	80,950	42,835	38,115
十一月 Nov.	82,811	44,159	38,652	82,385	44,075	38,310
十二月 Dec.	84,121	45,125	38,996	83,704	45,047	38,657
一一二年 2023	84,571	47,672	36,899	84,194	47,614	36,580
一月 Jan.	84,403	45,276	39,127	83,990	45,203	38,787
二月 Feb.	85,839	46,997	38,842	85,443	46,933	38,510
三月 Mar.	87,230	48,377	38,853	86,824	48,302	38,522
四月 Apr.	86,437	48,192	38,245	86,058	48,138	37,920
五月 May	85,612	47,915	37,697	85,234	47,864	37,370
六月 June	84,571	47,672	36,899	84,194	47,614	36,580
較上月增減(%) VS. with Last Month	-1.22	-0.51	-2.12	-1.22	-0.52	-2.11
較上年同月增減(%) VS. with Last Year	11.49	24.65	-1.88	11.67	24.80	-1.79

資料來源：本部移民署。

TABLE 46. OVERSTAYED FOREIGN NATIONALS WITH RESIDENT VISA

Unit:Person

大陸地區人民 People of the Mainland Area			香港澳門居民 H.K & Macao Residents			無戶籍國民 Nationals No Register in R.O.C.		
計 Total	男 Male	女 Female	計 Total	男 Male	女 Female	計 Total	男 Male	女 Female
473	36	437	4	2	2	12	9	3
471	36	435	16	11	5	15	11	4
431	34	397	25	20	5	13	9	4
435	35	400	35	26	9	15	10	5
404	34	370	27	19	8	14	10	4
363	33	330	36	25	11	15	10	5
371	31	340	72	41	31	16	11	5
355	36	319	135	82	53	14	8	6
343	30	313	59	39	20	15	9	6
349	31	318	96	57	39	11	6	5
350	29	321	72	47	25	13	8	5
346	29	317	42	27	15	12	7	5
339	27	312	318	205	113	15	10	5
343	27	316	103	72	31	14	9	5
346	30	316	66	45	21	14	9	5
343	30	313	59	39	20	15	9	6
321	25	296	43	25	18	13	8	5
350	30	320	46	32	14	17	11	6
345	29	316	36	26	10	15	9	6
328	29	299	63	36	27	15	10	5
333	26	307	34	21	13	12	7	5
338	25	313	27	18	9	13	8	5
321	25	296	43	25	18	13	8	5
-5.03	—	-5.43	59.26	38.89	100.00	—	—	—
-8.02	-19.35	-6.92	-55.21	-56.14	-53.85	18.18	33.33	—

Source : National Immigration Agency, MOI.

表47. 外來人口逾期停留人數

單位:人

年(月)底別 End of Year(Month)	總計 Grand Total			外國人 Foreigners		
	計 Total	男 Male	女 Female	計 Total	男 Male	女 Female
一〇三年 2014	19,733	9,962	9,771	16,935	8,946	7,989
一〇四年 2015	20,865	10,808	10,057	18,033	9,731	8,302
一〇五年 2016	20,692	10,811	9,881	17,796	9,672	8,124
一〇六年 2017	23,234	10,091	13,143	20,303	8,923	11,380
一〇七年 2018	35,284	13,881	21,403	32,349	12,693	19,656
一〇八年 2019	32,763	12,752	20,011	29,817	11,561	18,256
一〇九年 2020	28,028	16,663	11,365	25,181	15,458	9,723
一一〇年 2021	20,519	12,398	8,121	17,893	11,259	6,634
一一一年 2022	24,656	14,586	10,070	21,978	13,413	8,565
六月 June	22,565	13,804	8,761	20,033	12,698	7,335
七月 July	22,466	13,783	8,683	19,957	12,683	7,274
八月 Aug.	22,005	13,503	8,502	19,502	12,402	7,100
九月 Sept.	22,415	13,800	8,615	19,880	12,667	7,213
十月 Oct.	22,388	13,731	8,657	19,873	12,616	7,257
十一月 Nov.	23,385	14,105	9,280	20,752	12,953	7,799
十二月 Dec.	24,656	14,586	10,070	21,978	13,413	8,565
一一二年 2023	33,702	19,508	14,194	31,116	18,366	12,750
一月 Jan.	25,934	15,122	10,812	23,249	13,951	9,298
二月 Feb.	27,386	15,844	11,542	24,716	14,681	10,035
三月 Mar.	29,775	17,221	12,554	27,099	16,039	11,060
四月 Apr.	30,982	17,877	13,105	28,321	16,703	11,618
五月 May	32,432	18,677	13,755	29,799	17,509	12,290
六月 June	33,702	19,508	14,194	31,116	18,366	12,750
較上月增減(%) VS. with Last Month	3.92	4.45	3.19	4.42	4.89	3.74
較上年同月增減(%) VS. with Last Year	49.36	41.32	62.01	55.32	44.64	73.82

資料來源:本部移民署。

TABLE 47. OVERSTAYED FOREIGN NATIONALS WITH TOURIST VISA

Unit:Person

大陸地區人民 People of the Mainland Area			香港澳門居民 H.K & Macao Residents			無戶籍國民 Nationals No Register in R.O.C.		
計 Total	男 Male	女 Female	計 Total	男 Male	女 Female	計 Total	男 Male	女 Female
1,582	343	1,239	758	438	320	458	235	223
1,528	364	1,164	782	442	340	522	271	251
1,571	406	1,165	768	444	324	557	289	268
1,569	427	1,142	774	439	335	588	302	286
1,525	423	1,102	764	438	326	646	327	319
1,477	407	1,070	757	435	322	712	349	363
1,312	366	946	759	445	314	776	394	382
1,139	338	801	689	401	288	798	400	398
1,191	366	825	621	374	247	866	433	433
1,110	333	777	598	360	238	824	413	411
1,100	330	770	587	353	234	822	417	405
1,092	333	759	585	352	233	826	416	410
1,095	342	753	614	373	241	826	418	408
1,082	334	748	597	361	236	836	420	416
1,176	362	814	601	360	241	856	430	426
1,191	366	825	621	374	247	866	433	433
1,068	334	734	607	356	251	911	452	459
1,200	368	832	612	365	247	873	438	435
1,178	360	818	608	364	244	884	439	445
1,173	365	808	608	367	241	895	450	445
1,157	361	796	605	362	243	899	451	448
1,111	350	761	619	367	252	903	451	452
1,068	334	734	607	356	251	911	452	459
-3.87	-4.57	-3.55	-1.94	-3.00	-0.40	0.89	0.22	1.55
-3.78	0.30	-5.53	1.51	-1.11	5.46	10.56	9.44	11.68

Source : National Immigration Agency, MOI.

表48. 小三通統計

單位：人

年(月)別 Year(month)	總計 Grand Total						計 Total	臺灣地區 人民 People of the Taiwan Area
	計 Total	臺灣地區 人民 People of the Taiwan Area	大陸地區 人民 People of the Mainland Area	香港澳門 居民 H.K & Macao Residents	無戶籍 國民 No Register in R.O.C.	外國人民 Foreigners		
一〇三年 2014	1,558,119	1,033,205	448,847	32,510	84	43,473	774,556	522,050
一〇四年 2015	1,841,005	1,046,454	735,112	19,559	62	39,818	915,509	528,219
一〇五年 2016	1,830,427	1,030,841	738,556	20,070	89	40,871	915,434	520,907
一〇六年 2017	1,812,953	1,036,985	712,088	20,165	97	43,618	908,580	521,137
一〇七年 2018	1,966,009	1,098,170	800,080	21,824	106	45,829	983,525	550,167
一〇八年 2019	2,030,895	1,147,439	809,111	26,508	107	47,730	1,018,879	577,952
一〇九年 2020	118,127	78,308	36,140	795	5	2,879	61,928	42,973
一一〇年 2021	45	—	43	—	—	2	36	—
一一一年 2022	36	—	21	—	—	15	28	—
六月 June	—	—	—	—	—	—	—	—
七月 July	—	—	—	—	—	—	—	—
八月 Aug.	3	—	3	—	—	—	3	—
九月 Sept.	4	—	4	—	—	—	1	—
十月 Oct.	4	—	2	—	—	2	4	—
十一月 Nov.	6	—	3	—	—	3	5	—
十二月 Dec.	—	—	—	—	—	—	—	—
一一二年 2023	209,573	200,618	8,778	97	12	68	101,266	96,813
一月 Jan.	3,651	3,349	299	3	—	—	1,791	1,671
二月 Feb.	5,442	5,097	345	—	—	—	2,396	2,215
三月 Mar.	14,247	13,493	751	3	—	—	6,788	6,454
四月 Apr.	52,493	50,095	2,329	46	4	19	26,858	25,468
五月 May	58,025	55,500	2,467	28	2	28	27,315	26,108
六月 June	75,715	73,084	2,587	17	6	21	36,118	34,897
金門 Kinmen	71,830	69,338	2,452	17	6	17	34,409	33,244
馬祖 Mazu	3,881	3,743	135	—	—	3	1,708	1,653
澎湖 Penghu	4	3	—	—	—	1	1	—

資料來源：本部移民署。

說明：1. 依據「臺灣地區與大陸地區人民關係條例」，臺灣地區人民係指在臺灣地區設有戶籍之人民。
2. 因COVID-19疫情影響，109-111年小三通入出境人數較往年下降。

Table 48. MINI THREE-LINK TRANSPORTATION

Unit: Person

入境 Entry				出境 Exit					
大陸地區 人民 People of the Mainland Area	香港澳門 居民 H.K & Macao Residents	無戶籍 國民 No Register in R.O.C.	外國人民 Foreigners	計 Total	臺灣地區 人民 People of the Taiwan Area	大陸地區 人民 People of the Mainland Area	香港澳門 居民 H.K & Macao Residents	無戶籍 國民 No Register in R.O.C.	外國人民 Foreigners
214,240	16,278	41	21,947	783,563	511,155	234,607	16,232	43	21,526
357,325	9,802	31	20,132	925,496	518,235	377,787	9,757	31	19,686
363,758	10,085	45	20,639	914,993	509,934	374,798	9,985	44	20,232
355,331	10,072	46	21,994	904,373	515,848	356,757	10,093	51	21,624
399,305	10,943	56	23,054	982,484	548,003	400,775	10,881	50	22,775
403,354	13,264	62	24,247	1,012,016	569,487	405,757	13,244	45	23,483
17,084	411	2	1,458	56,199	35,335	19,056	384	3	1,421
34	—	—	2	9	—	9	—	—	—
13	—	—	15	8	—	8	—	—	—
—	—	—	—	—	—	—	—	—	—
—	—	—	—	—	—	—	—	—	—
3	—	—	—	—	—	—	—	—	—
1	—	—	—	3	—	3	—	—	—
2	—	—	2	—	—	—	—	—	—
2	—	—	3	1	—	1	—	—	—
—	—	—	—	—	—	—	—	—	—
4,365	48	9	31	108,307	103,805	4,413	49	3	37
120	—	—	—	1,860	1,678	179	3	—	—
181	—	—	—	3,046	2,882	164	—	—	—
333	1	—	—	7,459	7,039	418	2	—	—
1,353	25	3	9	25,635	24,627	976	21	1	10
1,178	14	2	13	30,710	29,392	1,289	14	—	15
1,200	8	4	9	39,597	38,187	1,387	9	2	12
1,145	8	4	8	37,421	36,094	1,307	9	2	9
55	—	—	—	2,173	2,090	80	—	—	3
—	—	—	1	3	3	—	—	—	—

Source : National Immigration Agency, MOI.

Notes : 1. "People of the Taiwan Area" refers to the people who have household registrations in the Taiwan Area.
2. Due to the impact of the COVID-19 epidemic, the number of people entering and exiting the country through the mini three-link in 2020-2022 has decreased compared with previous years.

表49. 大陸地區配偶申請來臺團聚通過訪查及面（訪）談

年(月)別 Year (Month)	申請團聚案件數 Applied for getting together					
	總計 Grand Total	通過訪查 件數 Passed (Cases)	未通過訪查須訪談件數 Visits and Interviews			不予通過 比率(%) Refused Rate
			計 Total	通過訪談 件數 Passed (Cases)	不予通過 訪談件數 Refused (Cases)	
一〇三年 2014	4,501	—	4,501	2,924	1,577	35.04
一〇四年 2015	8,371	4,751	3,620	2,460	1,160	13.86
一〇五年 2016	7,585	4,060	3,525	2,355	1,170	15.43
一〇六年 2017	6,526	3,414	3,112	2,053	1,059	16.23
一〇七年 2018	5,896	3,160	2,736	1,806	930	15.77
一〇八年 2019	6,094	3,727	2,367	1,502	865	14.19
一〇九年 2020	1,792	1,076	716	384	332	18.53
一一〇年 2021	1,408	864	544	324	220	15.63
一一一年 2022	945	601	344	227	117	12.38
六月 June	122	73	49	35	14	11.48
七月 July	164	123	41	29	12	7.32
八月 Aug.	217	158	59	39	20	9.22
九月 Sept.	225	179	46	36	10	4.44
十月 Oct.	277	229	48	37	11	3.97
十一月 Nov.	361	289	72	48	24	6.65
十二月 Dec.	324	253	71	51	20	6.17
一一二年 2023	2,895	2,311	584	420	164	5.66
一月 Jan.	224	170	54	37	17	7.59
二月 Feb.	414	341	73	53	20	4.83
三月 Mar.	565	465	100	69	31	5.49
四月 Apr.	465	376	89	68	21	4.52
五月 May	655	528	127	87	40	6.11
六月 June	572	431	141	106	35	6.12
較上月增減(%) VS. with Last Month	-12.67	-18.37	11.02	21.84	-12.50	0.01
較上年同月增減(%) VS. with Last Year	368.85	490.41	187.76	202.86	150.00	-5.36

資料來源：本部移民署。

說明：不予通過比率=不予通過訪談件數/申請團聚案件數。

TABLE 49. VISIT AND INTERVIEW APPLICATIONS FOR MAINLAND CHINESE SPOUSES COMING TO TAIWAN TO GET TOGETHER WITH FAMILY MEMBERS

國境線面談 Border Interviews					二度面談 Secondary Interviews			
件數 合計 Total Cases	通過面談 件數 (Cases)	不予通過 面談件數 (Cases)	須二度 面談件數 Require Secondary Interviews	不予通過 比率(%) Refused Rate	件數 合計 Total Cases	通過面談 件數 (Cases)	不予通過 面談件數 (Cases)	不予通過 比率(%) Refused Rate
8,256	7,068	157	1,031	2.17	1,028	834	194	18.87
7,563	6,619	159	785	2.35	661	607	54	8.17
6,990	6,237	124	629	1.95	581	540	41	7.06
5,867	5,397	69	401	1.26	367	331	36	9.81
5,326	4,800	163	363	3.28	348	322	26	7.47
5,032	4,592	103	337	2.19	299	275	24	8.03
1,450	1,283	97	70	7.03	63	57	6	9.52
1,074	964	26	84	2.63	83	76	7	8.43
741	686	10	45	1.44	42	40	2	4.76
93	84	1	8	1.18	1	1	—	—
139	130	2	7	1.52	8	7	1	12.50
158	150	3	5	1.96	4	4	—	—
183	173	6	4	3.35	7	7	—	—
160	156	1	3	0.64	5	5	—	—
156	147	2	7	1.34	4	3	1	25.00
305	297	—	8	—	8	8	—	—
2,632	2,532	38	62	1.48	61	60	1	1.64
570	558	3	9	0.53	3	3	—	—
236	226	5	5	2.16	9	9	—	—
350	334	4	12	1.18	13	13	—	—
581	562	3	16	0.53	6	6	—	—
401	381	8	12	2.06	16	15	1	6.25
494	471	15	8	3.09	14	14	—	—
23.19	23.62	87.50	-33.33	1.03	-12.50	-6.67	-100.00	-6.25
431.18	460.71	1,400.00	—	1.91	1,300.00	1,300.00	--	—

Source : National Immigration Agency, MOI.

Note : Refused Rate=Refused/Applied for getting together.

表50. 新住民發展基金核定補助

年 別 Year	總 計 Total			
	申請件數 Cases Applied	申請金額(元) Amount Applied (NT.\$)	核定件數 Cases Approved	核定金額(元) Amount Approved (NT.\$)
一〇三年 2014	643	610,880,833	395	422,262,764
一〇四年 2015	419	324,147,354	268	247,247,223
一〇五年 2016	289	369,320,290	182	291,716,517
一〇六年 2017	276	374,655,104	206	292,007,860
一〇七年 2018	290	302,830,676	220	242,700,264
一〇八年 2019	295	458,397,873	238	388,483,115
一〇九年 2020	327	469,326,255	276	398,466,185
一一〇年 2021	320	438,107,747	227	365,486,355
一一一年 2022	250	415,128,145	220	382,414,917
第二季 2nd Qua.	51	140,218,994	47	136,510,980
第三季 3rd Qua.	118	214,500,176	109	195,813,282
第四季 4th Qua.	31	31,437,994	23	25,073,146
一一二年 2023	35	13,345,594	29	10,147,401
第一季 1st Qua.	35	13,345,594	29	10,147,401
第二季 2nd Qua.	—	—	—	—
較上期增減(%) VS. with Last Bi-month	-100.00	-100.00	-100.00	-100.00
較上年同期增減(%) VS. with Last Year	-100.00	-100.00	-100.00	-100.00

資料來源：本部移民署。

說明：1. 本表資料109年以前係於每雙數月彙編。
2. 依「新住民發展基金補助作業要點」修訂申請時間，自110年起改為每季統計，爰各季資料不宜與109年雙數月資料比較。
3. 112年第2季申請案件因核定會議延至7月召開，相關數據並於112年第3季統計。

TABLE 50. SUBSIDIES OF NEW IMMIGRANTS DEVELOPMENT FUND

中央政府 Central Government			
申請件數 Cases Applied	申請金額(元) Amount Applied (NT.\$)	核定件數 Cases Approved	核定金額(元) Amount Approved (NT.\$)
33	261,593,794	22	249,016,998
29	122,283,647	19	110,655,780
25	165,995,248	21	149,065,921
30	151,176,743	21	141,950,830
33	104,211,227	19	91,245,250
40	246,677,178	28	226,092,423
46	244,553,712	28	228,117,879
33	208,309,096	23	200,310,746
25	214,458,742	24	211,933,079
7	122,238,631	7	122,238,631
7	58,288,757	7	57,396,907
8	18,989,812	7	18,036,639
1	5,824,206	1	5,824,206
1	5,824,206	1	5,824,206
—	—	—	—
-100.00	-100.00	-100.00	-100.00
-100.00	-100.00	-100.00	-100.00

Source : National Immigration Agency, MOI.

Note : 1. The figures are compiled bimonthly before 2020.
2. Due to the revision of the application time for "Operation Directions for Subsidies of the New Immigrant Development Fund", the figures have been compiled quarterly since 2021 and quarterly figures are not suitable for comparison with bimonthly figures before 2020.
3. Since the approval meeting was postponed to July, relevant data for the second quarter of 2023 will be compiled in the third quarter of 2023.

表50. 新住民發展基金核定補助(續)

年 別 Year	地方政府 Local Government			
	申請件數 Cases Applied	申請金額(元) Amount Applied (NT.\$)	核定件數 Cases Approved	核定金額(元) Amount Approved (NT.\$)
一〇三年 2014	136	132,362,297	112	113,041,094
一〇四年 2015	100	121,249,080	94	109,091,128
一〇五年 2016	128	142,233,877	109	123,099,428
一〇六年 2017	128	160,515,576	115	131,555,765
一〇七年 2018	164	166,562,197	144	137,399,168
一〇八年 2019	159	167,601,158	147	142,138,271
一〇九年 2020	175	166,347,651	172	145,934,616
一一〇年 2021	142	160,563,457	126	131,145,821
一一一年 2022	146	166,994,199	136	149,769,794
第二季 2nd Qua.	22	13,223,489	22	10,985,245
第三季 3rd Qua.	89	141,828,610	85	128,640,538
第四季 4th Qua.	7	2,408,921	6	2,298,953
一一二年 2023	14	2,725,481	14	2,148,781
第一季 1st Qua.	14	2,725,481	14	2,148,781
第二季 2nd Qua.	—	—	—	—
較上期增減(%) VS. with Last Bi-month	-100.00	-100.00	-100.00	-100.00
較上年同期增減(%) VS. with Last Year	-100.00	-100.00	-100.00	-100.00

TABLE 50. SUBSIDIES OF NEW IMMIGRANTS DEVELOPMENT FUND(CONT.)

民間團體 Non-governmental Associations			
申請件數 Cases Applied	申請金額(元) Amount Applied (NT.\$)	核定件數 Cases Approved	核定金額(元) Amount Approved (NT.\$)
474	216,924,742	261	60,204,672
290	80,614,627	155	27,500,315
136	61,091,165	52	19,551,168
118	62,962,785	70	18,501,265
93	32,057,252	57	14,055,846
96	44,119,537	63	20,252,421
106	58,424,892	76	24,413,690
145	69,235,194	78	34,029,788
79	33,675,204	60	20,712,044
22	4,756,874	18	3,287,104
22	14,382,809	17	9,775,837
16	10,039,261	10	4,737,554
20	4,795,907	14	2,174,414
20	4,795,907	14	2,174,414
—	—	—	—
-100.00	-100.00	-100.00	-100.00
-100.00	-100.00	-100.00	-100.00

表51. 移民輔導成果

年(月)別 Year (Month)	諮詢服務 Service Manners (Person-times)					
	服務方式(人次) Service Manners (Person-times)			諮詢		
	合計 Total	現場 Counter	電話 Phone	合計 Total	居留定居 Residency	就業服務 Employment Services
一〇三年 2014	48,442	21,367	27,075	64,884	34,878	3,535
一〇四年 2015	50,111	22,342	27,769	65,834	40,591	6,362
一〇五年 2016	46,168	19,203	26,965	66,222	39,071	3,997
一〇六年 2017	46,584	20,009	26,575	65,566	37,657	4,191
一〇七年 2018	52,363	20,278	32,085	74,110	44,446	4,973
一〇八年 2019	47,310	18,285	29,025	70,094	41,283	4,663
一〇九年 2020	34,181	11,424	22,757	49,784	31,147	2,327
一一〇年 2021	36,745	11,727	25,018	52,448	34,069	2,373
一一一年 2022	43,327	14,653	28,674	64,074	38,350	3,512
六月 June	3,632	1,152	2,480	5,034	3,178	266
七月 July	3,779	1,171	2,608	5,443	3,353	289
八月 Aug.	3,637	1,208	2,429	5,663	3,439	314
九月 Sept.	4,737	1,348	3,389	6,712	4,217	336
十月 Oct.	3,700	1,405	2,295	5,612	3,143	284
十一月 Nov.	3,743	1,446	2,297	5,787	3,188	362
十二月 Dec.	4,052	1,472	2,580	6,352	3,493	392
一一二年 2023	22,418	10,267	12,151	37,378	18,398	2,458
一月 Jan.	3,570	1,692	1,878	5,901	2,924	407
二月 Feb.	3,732	1,558	2,174	6,125	3,081	380
三月 Mar.	3,990	1,734	2,256	6,294	3,148	385
四月 Apr.	3,597	1,662	1,935	6,286	3,036	436
五月 May	3,762	1,741	2,021	6,390	3,128	430
六月 June	3,767	1,880	1,887	6,382	3,081	420
較上月增減(%) VS. with Last Month	0.13	7.98	-6.63	-0.13	-1.50	-2.33
較上年同月增減(%) VS. with Last Year	3.72	63.19	-23.91	26.78	-3.05	57.89

資料來源：本部移民署。

TABLE 51. IMMIGRANT CONSULTATION AND ASSISTANCE

Consulting Services						
項目 (人項次) Consulting Items(Person-item-times)						
人身安全 Personal Security	福利服務 Welfare Services	醫療衛生 Health Care	子女教養 Children Education	家庭關係 Family Relationship	法律資訊 Legal Info	其他 Others
1,645	7,660	4,332	488	900	1,098	10,348
1,749	6,751	3,215	959	1,318	1,748	3,141
1,558	8,491	5,659	730	1,268	1,499	3,949
1,853	7,685	6,712	760	1,375	1,757	3,576
1,841	7,775	6,918	1,121	1,796	1,735	3,505
1,462	7,253	6,463	1,330	1,681	1,790	4,169
848	4,788	3,999	483	718	1,372	4,102
930	5,448	3,826	568	754	1,446	3,034
1,506	7,256	5,517	979	1,051	1,923	3,980
90	560	375	55	75	130	305
120	642	418	65	73	171	312
141	675	559	66	81	180	208
130	686	512	95	103	187	446
130	644	459	100	114	200	538
118	689	532	90	104	197	507
163	747	581	92	104	222	558
1,103	4,917	4,076	882	942	1,609	2,993
146	796	667	150	160	241	410
157	817	649	155	161	268	457
157	884	664	138	150	270	498
206	821	657	162	170	274	524
219	789	699	138	148	280	559
218	810	740	139	153	276	545
-0.46	2.66	5.87	0.72	3.38	-1.43	-2.50
142.22	44.64	97.33	152.73	104.00	112.31	78.69

Source : National Immigration Agency, MOI.

表51. 移民輔導成果(續)

年(月)別 Year (Month)	轉介服務(人次)					
	合計 Total	外配家庭中 Foreign Family Centers	社福中心 Social Welfare Centers	家暴中心 Domestic Violence Centers	衛生保健機構 Health Care Organizations	勞政機構 Labor Affairs Organizations
一〇三年 2014	932	276	17	55	89	243
一〇四年 2015	868	326	15	56	57	167
一〇五年 2016	787	333	10	39	101	118
一〇六年 2017	897	419	20	57	111	113
一〇七年 2018	989	642	10	46	90	64
一〇八年 2019	985	699	28	18	74	51
一〇九年 2020	637	402	16	28	95	30
一一〇年 2021	527	229	26	14	126	61
一一一年 2022	683	247	11	13	214	129
六月 June	56	9	—	1	24	15
七月 July	44	16	—	1	16	7
八月 Aug.	68	22	3	3	20	12
九月 Sept.	55	20	—	—	18	13
十月 Oct.	66	26	2	3	21	8
十一月 Nov.	83	27	—	1	27	22
十二月 Dec.	62	23	—	—	22	11
一一二年 2023	361	209	4	4	69	49
一月 Jan.	59	29	—	—	12	16
二月 Feb.	37	28	—	2	5	—
三月 Mar.	77	33	2	—	17	15
四月 Apr.	50	32	—	—	11	4
五月 May	60	43	—	1	9	2
六月 June	78	44	2	1	15	12
較上月增減(%) VS. with Last Month	30.00	2.33	--	—	66.67	500.00
較上年同月增減(%) VS. with Last Year	39.29	388.89	--	—	-37.50	-20.00

TABLE 51. IMMIGRANT CONSULTATION AND ASSISTANCE(CONT.)

Referral Services (Person-times)		關懷訪視(人次) Solicitous Phone Calls and Visits(Person-times)		
民間團體 Non-governmental Associations	其他單位 Others	合計 Total	電話關懷 Solicitous Phone Calls	家庭訪視 Family Visits
101	151	19,736	18,242	1,494
104	143	19,844	18,485	1,359
76	110	20,967	20,129	838
93	84	17,305	16,381	924
59	78	15,924	15,040	884
73	42	18,899	18,075	824
45	21	11,099	10,378	721
31	40	11,709	11,108	601
34	35	13,999	13,397	602
5	2	1,159	1,116	43
3	1	1,344	1,298	46
5	3	1,213	1,170	43
3	1	1,456	1,404	52
—	6	1,135	1,093	42
1	5	1,221	1,157	64
—	6	1,235	1,194	41
14	12	6,864	6,527	337
—	2	1,062	1,013	49
2	—	1,137	1,089	48
4	6	1,257	1,198	59
3	—	1,088	1,031	57
5	—	1,087	1,024	63
—	4	1,233	1,172	61
-100.00	--	13.43	14.45	-3.17
-100.00	100.00	6.38	5.02	41.86

表52. 消防安全設備查察處理

年(月)別 Year (Month)	年(月)底 列管家數 Supervised Houses	檢查情形 Inspection			複查情形 Recheck	
		檢查件次 Total Cases	合格件次 Qualified Cases	不合格 件次 Unqualified Cases	複查件次 Cases of Recheck	複查不 合格件次 Unquali- fied Cases
一〇三年 2014	189,296	325,367	279,898	45,469	44,812	2,285
一〇四年 2015	211,200	317,309	270,620	46,689	46,506	2,178
一〇五年 2016	212,618	294,264	252,029	42,235	39,643	1,631
一〇六年 2017	217,989	298,220	259,150	39,070	40,006	1,610
一〇七年 2018	225,836	290,527	256,490	34,037	34,224	1,412
一〇八年 2019	231,039	313,890	271,701	42,189	39,620	1,453
一〇九年 2020	240,209	313,959	272,046	41,913	41,575	1,606
一一〇年 2021	245,498	267,624	234,408	33,216	33,073	1,439
一一一年 2022	258,301	286,220	249,447	36,773	35,721	1,754
六月 June	251,619	22,174	19,449	2,725	2,598	110
七月 July	252,157	31,266	28,558	2,708	2,881	197
八月 Aug.	253,922	22,998	20,675	2,323	2,933	114
九月 Sept.	255,228	19,340	17,086	2,254	2,425	112
十月 Oct.	256,442	22,246	18,265	3,981	2,550	190
十一月 Nov.	258,216	30,847	26,790	4,057	3,214	143
十二月 Dec.	258,301	33,459	29,002	4,457	3,682	135
一一二年 2023	264,379	114,500	99,892	14,608	17,064	975
一月 Jan.	259,046	16,953	14,782	2,171	3,164	147
二月 Feb.	259,881	17,569	14,926	2,643	3,156	206
三月 Mar.	261,490	21,339	18,616	2,723	2,949	171
四月 Apr.	262,329	17,103	15,075	2,028	2,140	141
五月 May	261,900	20,298	17,646	2,652	3,356	151
六月 June	264,379	21,238	18,847	2,391	2,299	159
較上月增減(%) VS. with Last Month	0.95	4.63	6.81	-9.84	-31.50	5.30
較上年同月增減(%) VS. with Last Year	5.07	-4.22	-3.10	-12.26	-11.51	44.55

資料來源：本部消防署。

TABLE 52. INSPECTION AND SUPERVISION OF FIRE SAFETY EQUIPMENT

違規處理情形 Handled Cases of Violation		罰鍰(含連續處罰) Fines(Incl. Repeated Penalty)			罰鍰收繳情形 Collected Fines		強制執行 件次 Cases of Compulsory Execution by the Court
限期改善 件次 Improved within a Time Limit	舉發件次 Reported	停業或 停止使用 件次 Forced Closure & Suspension of Building Usage	件次 Cases	金額(元) Amount(NT\$)	件次 Cases	金額(元) Amount(NT\$)	
43,185	2,285	35	1,377	24,539,000	1,234	19,942,466	369
44,511	2,177	18	1,493	25,613,000	1,358	19,889,618	659
40,604	1,631	24	1,203	21,202,000	1,183	18,915,034	262
37,460	1,610	26	1,197	20,894,900	1,245	18,005,562	317
32,623	1,412	38	1,169	22,000,000	1,299	18,838,722	330
40,736	1,453	17	1,173	23,077,000	1,250	22,017,725	299
40,303	1,606	42	1,396	25,569,000	1,375	23,559,199	209
31,775	1,441	7	1,139	20,990,400	1,169	19,969,460	203
35,019	1,754	30	1,842	23,165,825	1,777	21,782,160	239
2,615	110	2	73	1,194,000	116	1,899,212	24
2,511	197	—	323	2,076,000	136	1,555,947	31
2,209	114	3	107	2,014,000	238	2,129,335	19
2,142	112	—	178	1,797,375	171	2,153,224	38
3,791	190	6	321	2,059,400	148	1,338,601	23
3,914	143	2	155	2,146,950	269	1,741,129	5
4,322	135	1	113	1,912,000	196	2,552,559	36
13,633	975	19	866	13,864,740	878	12,549,374	253
2,024	147	5	98	1,734,000	59	963,521	17
2,437	206	5	164	2,313,840	180	2,442,972	63
2,552	171	2	171	2,682,000	197	2,750,160	64
1,887	141	—	146	2,194,900	123	1,793,541	17
2,501	151	4	129	2,159,000	179	2,272,168	49
2,232	159	3	158	2,781,000	140	2,327,012	43
-10.76	5.30	-25.00	22.48	28.81	-21.79	2.41	-12.24
-14.65	44.55	50.00	116.44	132.91	20.69	22.53	79.17

Source : National Fire Agency, MOI.

表53. 火災次數－按起火處所分

單位：次

年(月)別 Year (Month)	總計 Grand Total	客廳 Sitting Room	餐廳 Dining Room	臥房 Bed-Room	書房 Study Room	廚房 Cook-Room	浴廁 Bather	神明廳 Dei-fying Room	陽台 Piazza	庭院 Yard	辦公室 Office
一〇三年 2014	1,417	120	18	232	6	98	15	60	21	9	34
一〇四年 2015	1,704	131	17	257	7	98	15	56	44	23	40
一〇五年 2016	1,856	147	24	315	10	146	17	59	39	21	32
一〇六年 2017	30,464	528	114	862	24	3,700	165	280	472	158	125
一〇七年 2018	27,922	498	115	801	21	3,700	119	255	505	123	122
一〇八年 2019	22,866	481	106	754	24	3,258	154	258	445	125	136
一〇九年 2020	22,248	460	82	716	18	2,731	145	230	378	112	132
一一〇年 2021	21,684	479	60	714	29	1,863	145	205	385	112	127
一一一年 2022	15,890	426	66	732	25	1,634	128	202	296	95	121
六月 June	975	39	4	83	3	127	12	19	23	9	14
七月 July	1,312	26	3	47	—	159	8	12	35	9	16
八月 Aug.	1,271	39	8	48	—	121	8	16	22	3	13
九月 Sept.	1,116	38	5	58	2	91	5	14	20	8	10
十月 Oct.	1,340	27	7	58	4	95	11	13	25	6	9
十一月 Nov.	1,117	38	1	46	—	97	11	11	27	9	7
十二月 Dec.	1,524	34	4	76	3	106	12	20	27	6	7
一一二年 2023	10,768	218	38	346	9	642	63	117	171	44	50
一月 Jan.	2,153	56	12	81	1	127	8	18	29	10	8
二月 Feb.	2,012	25	8	57	1	91	13	20	26	5	10
三月 Mar.	2,905	35	1	44	2	116	14	24	28	9	4
四月 Apr.	1,688	32	6	48	1	97	7	22	24	8	7
五月 May	1,120	39	8	63	3	119	11	23	37	5	8
六月 June	890	31	3	53	1	92	10	10	27	7	13
較上月增減(%) VS. with Last Month	-20.54	-20.51	-62.50	-15.87	-66.67	-22.69	-9.09	-56.52	-27.03	40.00	62.50
較上年同月增減(%) VS. with Last Year	-8.72	-20.51	-25.00	-36.14	-66.67	-27.56	-16.67	-47.37	17.39	-22.22	-7.14

資料來源：本部消防署。
說明：106年1月起實施火災案件搶救出勤紀錄表，並修正火災統計範圍，火災次數細分為A1、A2及A3類。

TABLE 53. NUMBER OF FIRES - BY CAUGHT PLACE

Unit : Times

教室 Class-Room	倉庫 Store-House	機房 Engine Room	攤位 Booth	工寮 Work-Shop	樓梯間 Stairs	電梯 Eleva-tor	管道間 Chan-nel	走廊 Aisle	停車場 Park	騎樓 Lobby	路邊 Road-Side	墓地 Grave-Yard	其他 Others
13	101	18	7	15	6	—	3	15	19	26	136	5	440
3	145	21	13	9	16	1	2	10	21	36	172	22	545
12	139	23	16	17	22	—	3	16	23	35	174	6	560
29	502	138	66	142	129	10	26	73	125	243	13,629	2,488	6,436
23	550	142	54	201	113	5	27	92	127	209	12,111	1,940	6,069
29	496	126	56	196	122	10	25	78	112	221	8,305	1,452	5,897
29	521	93	69	182	119	1	29	49	129	224	7,572	1,443	6,784
30	518	99	60	177	91	4	27	64	128	213	5,966	2,013	8,175
25	523	105	60	150	88	3	23	59	161	172	3,090	1,233	6,473
2	34	7	6	3	10	—	2	9	10	11	158	10	380
3	56	4	8	20	5	—	2	3	20	9	222	17	628
3	51	20	4	10	5	1	2	5	14	15	193	15	655
6	45	10	4	16	7	—	3	4	19	18	228	7	498
2	47	6	5	13	13	—	3	3	14	22	315	20	622
—	36	5	2	16	8	—	2	3	21	8	282	23	464
4	43	6	7	15	6	—	1	4	5	11	379	61	687
13	232	50	16	106	40	2	7	24	88	77	2,447	1,439	4,529
2	48	5	4	24	6	1	2	6	23	12	482	124	1,064
2	27	7	—	19	3	1	—	2	14	11	472	344	854
—	42	6	4	14	6	—	2	5	13	15	722	683	1,116
4	40	9	4	15	8	—	—	7	17	11	364	274	683
3	36	10	1	13	8	—	—	3	9	13	241	11	456
2	39	13	3	21	9	—	3	1	12	15	166	3	356
-33.33	8.33	30.00	200.00	61.54	12.50	--	--	-66.67	33.33	15.38	-31.12	-72.73	-21.93
—	14.71	85.71	-50.00	600.00	-10.00	--	50.00	-88.89	20.00	36.36	5.06	-70.00	-6.32

Source : National Fire Agency, MOI.
Note : Since 2017, the range of fire statistics is changed. Fires are divided into 3 types, including A1, A2 and A3.

表54. 火災次數－按起火原因分

TABLE 54. NUMBER OF FIRES - BY CAUSE

單位：次

Unit : Times

年 (月) 別 Year (Month)	總計 Grand Total	縱火 Arson	自殺 Commit Suicide	燈燭 Lighting	爐火烹調 Furnace & Cooking	敬神掃墓祭祖 Worshiping	菸蒂 Butt	電氣因素 Electricity	機械設備 Machinery	玩火 Playing Fire
一〇三年 2014	1,417	213	27	6	69	43	146	451	30	12
一〇四年 2015	1,704	268	21	18	72	45	147	582	29	13
一〇五年 2016	1,856	278	22	16	125	31	168	608	40	16
一〇六年 2017	30,464	323	72	67	3,659	1,936	1,461	3,433	468	57
一〇七年 2018	27,922	285	64	51	3,591	1,604	1,530	2,971	365	39
一〇八年 2019	22,866	350	65	45	3,113	939	1,832	3,042	275	45
一〇九年 2020	22,248	285	61	42	2,593	878	1,437	2,873	259	41
一一〇年 2021	21,684	285	52	53	1,754	1,515	1,647	2,904	246	25
一一一年 2022	15,890	254	76	42	1,496	997	1,483	2,890	196	32
六月 June	975	18	5	7	109	12	83	290	22	—
七月 July	1,312	22	8	1	144	11	106	255	25	2
八月 Aug.	1,271	20	3	2	113	34	113	272	11	2
九月 Sept.	1,116	21	9	2	76	12	79	254	14	3
十月 Oct.	1,340	19	9	1	94	19	117	238	11	4
十一月 Nov.	1,117	25	3	2	86	10	103	176	18	3
十二月 Dec.	1,524	9	6	3	88	22	179	234	14	4
一一二年 2023	10,768	141	39	22	581	1,138	1,414	1,277	68	16
一月 Jan.	2,153	29	5	4	115	95	252	258	13	5
二月 Feb.	2,012	24	9	4	92	207	296	169	15	4
三月 Mar.	2,905	21	10	4	103	554	418	197	9	1
四月 Apr.	1,688	33	8	4	88	245	235	198	8	1
五月 May	1,120	20	3	4	101	24	130	221	15	1
六月 June	890	14	4	2	82	13	83	234	8	4
較上月增減(%) VS. with Last Month	-20.54	-30.00	33.33	-50.00	-18.81	-45.83	-36.15	5.88	-46.67	300.00
較上年同月增減(%) VS. with Last Year	-8.72	-22.22	-20.00	-71.43	-24.77	8.33	—	-19.31	-63.64	--

資料來源：本部消防署。

說明：1. 104年以前，「縱火」為「人為縱火」、「電氣因素」為「電氣設備」，「其他」包含「遺留火種」。
2. 106年1月起實施火災案件搶救出勤紀錄表，並修正火災統計範圍，火災次數細分為A1、A2及A3類。
3. 105年起「其他」之「遺留火種」單獨增列，110年起「因燃燒雜草、垃圾」單獨增列。

烤火 Roasting	施工不慎 Negligence of Construction	易燃品 自燃 Inflammable	瓦斯漏氣 或爆炸 Firing Leaked Gas	化學 物品 Chemical	燃放 爆竹 Fire-cracker	交通 事故 Traffic Accident	天然 災害 Natural Disaster	遺留 火種 Ember	原因 不明 Un-known	因燃燒 雜草、 垃圾 Burning weed, garbage	其他 Others
3	42	9	16	8	19	6	3	—	25	—	289
4	38	8	28	5	27	18	2	—	17	—	362
4	51	10	25	10	22	23	2	142	24	—	239
28	272	32	98	24	181	121	19	5,810	19	—	12,384
24	283	26	88	19	229	91	7	6,353	32	—	10,270
17	257	17	105	17	144	89	5	3,880	31	—	8,598
13	270	29	88	16	165	95	3	3,305	23	—	9,772
21	199	48	70	17	154	100	10	2,694	23	8,059	1,808
19	187	25	76	19	127	84	3	2,036	23	4,385	1,440
—	13	3	8	2	2	4	1	111	—	184	101
1	19	3	5	5	2	9	—	122	4	443	125
—	15	2	7	—	2	4	2	110	4	424	131
—	10	3	12	2	10	6	—	152	2	311	138
—	14	1	7	1	6	4	—	185	2	470	138
1	18	3	5	1	16	13	—	146	—	382	106
4	16	—	9	—	8	6	—	222	3	571	126
11	80	11	67	4	132	51	3	1,566	30	3,365	752
4	13	3	9	—	83	14	—	310	4	794	143
2	14	2	11	1	13	7	—	250	9	743	140
2	15	1	10	1	11	5	—	379	7	999	158
1	9	1	6	1	13	8	—	330	5	389	105
2	10	—	10	1	9	12	3	200	3	255	96
—	19	4	21	—	3	5	—	97	2	185	110
-100.00	90.00	--	110.00	-100.00	-66.67	-58.33	-100.00	-51.50	-33.33	-27.45	14.58
--	46.15	33.33	162.50	-100.00	50.00	25.00	-100.00	-12.61	--	0.54	8.91

Source : National Fire Agency, MOI.

Note : 1. Before 2015, the figures of "Others" included "Ember".
2. Since 2017, the range of fire statistics is changed. Fires are divided into 3 types, including A1, A2 and A3.
3. The figures of "Ember" was separated counts from "Others" since 2016, the figures of "Burning weed, garbage" was separated counts from "Others" since 2021.

表55. 火災次數－按類別及時間分

單位：次

年(月)別 Year (Month)	火災次數 No. of Fires			火災分類 By Classification			
	A1	A2	A3	建築物 Buildings	森 田 林 野 Forests & Fields	車 輛 Vehicle	船 舶 Ship
一〇三年 2014	1,417	—	—	1,065	44	181	17
一〇四年 2015	1,704	—	—	1,242	60	234	10
一〇五年 2016	1,856	—	—	1,424	24	248	14
一〇六年 2017	143	1,429	28,892	9,094	13,241	1,506	40
一〇七年 2018	125	1,309	26,488	8,765	9,289	1,343	36
一〇八年 2019	116	1,289	21,461	8,003	4,443	1,309	26
一〇九年 2020	128	1,010	21,110	7,023	3,589	1,417	36
一一〇年 2021	115	940	20,629	5,994	3,193	1,378	21
一一一年 2022	123	853	14,914	5,512	2,021	1,315	19
六月 June	14	70	891	476	71	95	3
七月 July	6	79	1,227	488	125	128	3
八月 Aug.	9	72	1,190	456	132	120	—
九月 Sept.	10	76	1,030	420	109	129	1
十月 Oct.	14	61	1,265	393	178	107	2
十一月 Nov.	7	69	1,041	367	153	102	1
十二月 Dec.	14	66	1,444	431	200	99	1
一一二年 2023	81	503	10,184	2,530	1,728	660	8
一月 Jan.	19	105	2,029	511	351	125	3
二月 Feb.	13	96	1,903	371	330	94	1
三月 Mar.	15	98	2,792	431	505	115	3
四月 Apr.	13	89	1,586	384	339	118	—
五月 May	8	61	1,051	436	138	97	1
六月 June	13	54	823	397	65	111	—
較上月增減(%) VS. with Last Month	62.50	-11.48	-21.69	-8.94	-52.90	14.43	-100.00
較上年同月增減(%) VS. with Last Year	-7.14	-22.86	-7.63	-16.60	-8.45	16.84	-100.00

資料來源：本部消防署。

說明：火災次數106年以前依據「火災成災標準及認定標準」公布，火災統計自106年起變更統計範圍，將火災次數細分為A1、A2及A3類，其中A1類係指造成人員死亡之火災案件；A2類指造成人員受傷、涉及糾紛、縱火案件或起火原因待查之火災案件；A3類指不屬A1、A2類，由分隊填具「火災案件搶救出動紀錄表」完成者。

TABLE 55. NUMBER OF FIRES - BY CLASSIFICATION AND FIRE TIME

Unit : Times

航空器 Aircraft	其他 Others	起 火 時 間 By Fire Time								
		0~3時 0~3 O'clock	3~6時 3~6 O'clock	6~9時 6~9 O'clock	9~12時 9~12 O'clock	12~15時 12~15 O'clock	15~18時 15~18 O'clock	18~21時 18~21 O'clock	21~24時 21~24 O'clock	
—	110	162	166	133	207	200	195	196	158	
—	158	209	198	154	248	276	214	233	172	
1	145	230	188	205	261	272	278	219	203	
—	6,583	1,522	1,028	2,107	5,636	6,483	6,636	4,489	2,563	
—	8,489	1,390	967	1,890	5,229	5,962	6,168	3,995	2,321	
—	9,085	1,303	859	1,635	4,154	4,823	4,877	3,301	1,914	
—	10,183	1,233	846	1,569	4,122	4,673	4,707	3,168	1,930	
—	11,098	1,129	859	1,525	4,087	4,698	4,538	3,070	1,778	
—	7,023	970	728	1,139	2,899	3,197	3,252	2,293	1,412	
—	330	71	59	76	152	174	178	152	113	
—	568	87	56	109	203	244	248	231	134	
—	563	88	69	96	213	231	245	203	126	
—	457	78	71	77	178	196	227	175	114	
—	660	88	57	109	223	221	333	203	106	
—	494	71	51	84	195	199	284	139	94	
—	793	78	65	87	266	377	322	205	124	
1	5,841	522	400	639	2,198	2,509	2,278	1,408	814	
—	1,163	130	82	114	339	472	505	312	199	
—	1,216	72	72	105	436	510	455	238	124	
1	1,850	86	68	165	718	771	624	331	142	
—	847	91	63	104	365	392	346	208	119	
—	448	75	52	83	195	197	214	196	108	
—	317	68	63	68	145	167	134	123	122	
--	-29.24	-9.33	21.15	-18.07	-25.64	-15.23	-37.38	-37.24	12.96	
--	-3.94	-4.23	6.78	-10.53	-4.61	-4.02	-24.72	-19.08	7.96	

Source : National Fire Agency, MOI.

Note : Since 2017, the range of fire statistics is changed. Fires are divided into 3 types. A1 indicates that someone dies in the fire. A2 indicates that someone injures in the fire or that the caution of fire is man-made, disputation or having to be investigated. A3 indicates that the fire doesn't include in A1 or A2 and that fire-fighters write attendance record of the fire.

表56. 火災死傷人數及財物損失

年(月)別 Year (Month)	死亡人數按原因分 (人) Fire Death by Cause (Persons)							
	合計 Total	不含自殺 Suicide not Included	自殺 Suicide by Self- Burning	火焰 灼燒 Burnt	有害 氣體 Harm- ful Gas	跳樓 Jump from Building	外物 擊中 Hit by Articles	其他 Others
一〇三年 2014	368	—	170	133	4	9	52	
一〇四年 2015	850	—	710	101	5	1	33	
一〇五年 2016	430	409	21	200	177	1	9	22
一〇六年 2017	480	430	50	222	174	2	6	26
一〇七年 2018	463	420	43	180	166	5	3	66
一〇八年 2019	628	583	45	220	282	11	3	67
一〇九年 2020	625	582	43	192	321	11	4	54
一一〇年 2021	192	166	26	48	111	3	1	3
一一一年 2022	152	111	41	46	61	—	—	4
六月 June	25	22	3	14	7	—	—	1
七月 July	7	4	3	3	1	—	—	—
八月 Aug.	9	6	3	1	5	—	—	—
九月 Sept.	14	11	3	1	10	—	—	—
十月 Oct.	14	7	7	3	3	—	—	1
十一月 Nov.	7	4	3	—	4	—	—	—
十二月 Dec.	19	16	3	3	13	—	—	—
一一二年 2023	101	78	23	23	48	—	—	7
一月 Jan.	24	20	4	9	10	—	—	1
二月 Feb.	13	7	6	2	4	—	—	1
三月 Mar.	17	12	5	3	7	—	—	2
四月 Apr.	25	21	4	2	19	—	—	—
五月 May	8	6	2	1	4	—	—	1
六月 June	14	12	2	6	4	—	—	2
較上月增減(%) VS. with Last Month	75.00	100.00	—	500.00	—	--	--	100.00
較上年同月增減(%) VS. with Last Year	-44.00	-45.45	-33.33	-57.14	-42.86	--	--	100.00

資料來源：本部消防署。
 說明：1. 104年6月，新北市八仙樂園粉塵暴燃共造成499人傷亡。
 2. 104年以前，「自殺」包含於「火焰灼燒」之中，係指以自殺為目的，縱火為手段，而引起火災之行為，自殺之死傷主要係自焚造成。
 3. 106年起新增火災A3類，納入較輕微火災之統計，致部份統計項目與上年同期比較差異較大。
 4. 110年起火災死傷原因分開列計。

TABLE 56. LOSSES OF FIRE DISASTERS

合計 Total	受傷人數按原因分 (人) Fire Injury by Cause (Persons)						
	不含自殺 Suicide not Included	自殺 Suicide by Self- Burning	火焰 灼燒 Burnt	有害 氣體 Harm- ful Gas	跳樓 Jump from Building	外物 擊中 Hit by Articles	其他 Others
—	—	—	—	—	—	—	—
—	—	—	—	—	—	—	—
—	—	—	—	—	—	—	—
—	—	—	—	—	—	—	—
—	—	—	—	—	—	—	—
—	—	—	—	—	—	—	—
—	—	—	—	—	—	—	—
—	—	—	—	—	—	—	—
304	301	3	84	184	1	—	32
194	184	10	72	72	2	5	33
19	18	1	4	8	1	1	4
17	15	2	10	1	—	—	4
15	15	—	8	3	1	—	3
15	14	1	4	7	—	—	3
13	12	1	2	7	—	—	3
20	19	1	4	9	—	—	6
27	25	2	9	13	—	3	—
132	130	2	52	68	1	—	9
21	21	—	9	11	—	—	1
12	11	1	6	5	—	—	—
18	18	—	11	5	1	—	1
38	38	—	9	27	—	—	2
13	12	1	6	5	—	—	1
30	30	—	11	15	—	—	4
130.77	150.00	-100.00	83.33	200.00	--	--	300.00
57.89	66.67	-100.00	175.00	87.50	-100.00	-100.00	—

Source : National Fire Agency, MOI.
 Note : 1. 499 people were injured or dead in a dust explosion at Formosa Fun Coast in New Taipei City in June 2015.
 2. Before 2015, the figures of "Burnt" included "Suicide by Self-Burning".
 3. Some numbers vs. with last year are larger because of including A3 since 2017.
 4. The causes of fire deaths and injuries were separately counted since 2021.

表56. 火災死傷人數及財物損失 (續)

年(月)別 Year (Month)	被毀損 房屋數 (戶) Burnout & Damaged Houses	被毀損車輛數 (輛) Burnt-out & Damaged Vehicles			
		合計 Total	大型車 Heavy	小型車 Light	特種車 Special Constructed
一〇三年 2014	1,263	658	16	252	13
一〇四年 2015	1,477	802	65	372	9
一〇五年 2016	1,568	836	27	310	10
一〇六年 2017	5,614	2,060	138	1,170	37
一〇七年 2018	5,302	1,920	150	1,002	46
一〇八年 2019	4,339	1,796	168	936	43
一〇九年 2020	4,011	2,095	184	1,075	61
一一〇年 2021	4,206	2,229	158	955	72
一一一年 2022	3,891	1,909	157	1,046	101
六月 June	325	133	10	68	4
七月 July	328	159	13	87	8
八月 Aug.	315	147	17	85	5
九月 Sept.	303	199	15	111	5
十月 Oct.	302	223	15	105	4
十一月 Nov.	245	196	8	78	46
十二月 Dec.	323	116	13	76	3
一一二年 2023	1,859	960	65	547	12
一月 Jan.	400	199	8	119	1
二月 Feb.	264	144	14	62	1
三月 Mar.	307	134	13	84	3
四月 Apr.	307	232	8	149	2
五月 May	293	127	5	68	1
六月 June	288	124	17	65	4
較上月增減(%) VS. with Last Month	-1.71	-2.36	240.00	-4.41	300.00
較上年同月增減(%) VS. with Last Year	-11.38	-6.77	70.00	-4.41	—

資料來源：本部消防署。

說明：1. 104年6月，新北市八仙樂園粉塵暴燃共造成499人傷亡。
2. 104年以前，「自殺」包含於「火焰灼燒」之中，係指以自殺為目的，縱火為手段，而引起火災之行為，自殺之死傷主要係自焚造成。
3. 106年起新增火災A3類，納入較輕微火災之統計，致部份統計項目與上年同期比較差異較大。
4. 110年起火災死傷原因分開列計。

TABLE 56. LOSSES OF FIRE DISASTERS(CONT.)

Burn-out & Damaged Vehicles		財物損失估值(千元) Estimated Losses(\$1,000)		
機車 Motorcycle	其他 Others	合計 Total	房屋 Houses	其他財物 Others
289	88	436,135	111,388	324,747
279	77	530,563	199,497	331,066
456	33	458,513	128,529	329,984
516	199	691,284	203,251	488,033
629	93	595,925	186,965	408,960
578	71	1,442,205	757,767	684,438
635	140	640,718	166,032	474,686
680	364	356,205	94,424	261,781
462	143	427,771	101,866	325,905
42	9	22,324	7,730	14,594
29	22	16,382	3,735	12,647
24	16	68,248	17,213	51,035
45	23	63,576	12,098	51,478
89	10	31,172	7,470	23,702
53	11	14,809	2,756	12,053
20	4	20,488	6,879	13,609
205	131	277,725	88,396	189,329
51	20	50,626	12,469	38,157
25	42	38,015	13,102	24,913
17	17	33,624	4,348	29,276
57	16	102,987	37,324	65,663
34	19	30,065	16,776	13,289
21	17	22,408	4,377	18,031
-38.24	-10.53	-25.47	-73.91	35.68
-50.00	88.89	0.38	-43.38	23.55

Source：National Fire Agency, MOI.

Note：1. 499 people were injured or dead in a dust explosion at Formosa Fun Coast in New Taipei City in June 2015.
2. Before 2015, the figures of "Burnt" included "Suicide by Self-Burning".
3. Some numbers vs. with last year are larger because of including A3 since 2017.
4. The causes of fire deaths and injuries were separately counted since 2021.

表57. 起火建築物

單位：次

年(月)別 Year (Month)	建築物 起火 總次數 Caught Buildings	按建築物高度分 By Story				按建築物類別分			
		一層至 五層 1-5 Stories	六層至 十二層 6-12 Stories	十三層 至十九 層 13-19 Stories	二十層 以上 20 Stories & Over	獨立 住宅 Stand- alone Dwelling	集 合 住宅 Group Dwelling	辦 公 建 築 Office Building	商 業 建 築 Business Building
一〇三年 2014	1,065	958	79	24	4	490	162	21	44
一〇四年 2015	1,242	1,104	108	26	4	530	228	24	83
一〇五年 2016	1,424	1,219	161	36	8	615	327	19	73
一〇六年 2017	9,094	7,166	1,342	475	111	3,365	3,651	122	336
一〇七年 2018	8,765	6,910	1,236	498	121	3,057	3,614	119	265
一〇八年 2019	8,003	6,233	1,179	482	109	2,900	3,266	120	250
一〇九年 2020	7,023	5,595	1,010	338	80	2,583	2,626	118	242

資料來源：本部消防署。
說明：建築物起火總次數因106年起變更統計範圍，致數字較105年增加許多。

TABLE 57. NUMBER OF FIRES OF CAUGHT BUILDINGS

Unit : Times

By Classification			按建築物用途分 By Use						
複 合 建 築 Com- pound	工 廠 及 倉 庫 Factory & Warehouse	其 他 Others	住 宅 Dwelling	營 業 場 所 Business Space	作 業 場 所 Operating Space	倉 庫 Ware- house	空 屋 或 修 建 中 Vacancy or Repairing	公 共 設 施 Public Facilities	其 他 Others
26	242	80	593	115	154	83	30	19	71
25	267	85	690	153	178	105	29	19	68
23	261	106	854	168	162	95	37	18	90
102	1,013	505	6,405	1,019	671	351	208	90	350
118	1,031	561	6,151	934	661	403	181	80	355
94	926	447	5,594	942	551	392	126	99	299
68	905	481	4,648	897	527	372	172	94	313

Source : National Fire Agency, MOI.
Note : The total number of the fire buildings fluctuated much more because statistical regions changed in 2017.

表57. 起火建築物(續)

單位：次

年(月)別 Year (Month)	建築物 起火 總次數 Caught Buildings	按建築物高度分 By Story					按建築物類別分		
		五層 以下 1-5 Stories	六至 十層 6-10 Stories	十一至 二十層 11-20 Stories	二十一 至三十 層 21-30 Stories	三十一 層以上 31 Stories & Over	獨立 住宅 Stand- alone Dwelling	集 合 住 宅 Group Dwelling	辦 公 樓 Office Building
一一〇年 2021	5,994	4,735	622	585	45	7	2,125	2,211	101
一一一年 2022	5,512	4,391	582	486	38	15	2,030	1,987	115
六月 June	476	382	52	40	2	—	192	151	9
七月 July	488	388	53	45	2	—	161	177	11
八月 Aug.	456	353	48	49	5	1	156	172	13
九月 Sept.	420	338	38	36	7	1	158	122	14
十月 Oct.	393	318	36	34	4	1	136	141	6
十一月 Nov.	367	296	37	30	1	3	133	134	2
十二月 Dec.	431	358	45	27	—	1	173	142	11
一一二年 2023	2,530	2,032	249	214	30	5	934	875	41
一月 Jan.	511	420	47	35	8	1	206	170	4
二月 Feb.	371	303	34	29	4	1	144	137	7
三月 Mar.	431	339	47	35	9	1	144	149	4
四月 Apr.	384	318	31	31	3	1	145	115	3
五月 May	436	347	40	45	3	1	156	169	9
六月 June	397	305	50	39	3	—	139	135	14
較上月增減(%) VS. with Last Month	-8.94	-12.10	25.00	-13.33	—	-100.00	-10.90	-20.12	55.56
較上年同月增減(%) VS. with Last Year	-16.60	-20.16	-3.85	-2.50	50.00	--	-27.60	-10.60	55.56

資料來源：本部消防署。

說明：依「各類場所消防安全設備設置標準」規定及現況，「按建築物高度分」類別自110年起更改為5層以下、6至10層、11至20層、21至30層及31層以上。

TABLE 57. NUMBER OF FIRES OF CAUGHT BUILDINGS(CONT.)

Unit : Times

By Classification				按建築物用途分 By Use						
商業 建築 Business Building	複 合 建 築 Com- pound	工 廠 及 倉 庫 Factory & Warehouse	其 他 Others	住 宅 Dwelling	營 業 場 所 Business Space	作 業 場 所 Operating Space	倉 庫 Ware- house	空 屋 或 中 空 屋 修 理 或 重 修 Vacancy or Repairing	公 共 設 施 Public Facilities	其 他 Others
221	78	882	376	3,854	806	485	395	129	77	248
203	78	743	356	3,603	709	411	371	129	78	211
17	8	69	30	316	70	37	25	6	8	14
18	9	86	26	303	61	36	48	14	9	17
21	4	57	33	282	61	41	31	13	6	22
16	4	69	37	248	59	40	33	12	8	20
14	10	61	25	258	40	35	30	8	6	16
8	11	53	26	232	43	33	22	18	4	15
18	1	64	22	286	46	34	40	8	3	14
104	56	342	178	1,591	361	203	161	69	34	111
18	5	67	41	334	60	42	31	13	6	25
8	4	44	27	240	45	33	19	11	6	17
22	14	60	38	262	72	30	33	12	3	19
18	13	66	24	231	59	35	28	8	5	18
16	11	52	23	290	61	27	23	12	6	17
22	9	53	25	234	64	36	27	13	8	15
37.50	-18.18	1.92	8.70	-19.31	4.92	33.33	17.39	8.33	33.33	-11.76
29.41	12.50	-23.19	-16.67	-25.95	-8.57	-2.70	8.00	116.67	—	7.14

Source : National Fire Agency, MOI.

Note : The category of "by story" has been changed to 1-5, 6-10, 11-20, 21-30, and 31 stories & over since 2021.

表58. 火災出動人員、車輛及其他裝備

年(月)別 Year (Month)	出動人次(人次) Person-Times of Attendance				救出入數 (人) No. of People Rescued (Persons)	消 雲梯 消防車 Ladder
	合計 Total	消防人員 Fire Fighters	義消人員 Volunteer Fire Fighters	其他 Others		
一〇三年 2014	511,977	426,634	64,082	21,261	533	12,478
一〇四年 2015	587,599	489,418	68,595	29,586	569	10,940
一〇五年 2016	476,666	420,703	43,756	12,207	494	10,255
一〇六年 2017	571,358	495,086	53,770	22,502	968	10,812
一〇七年 2018	563,457	501,080	47,700	14,677	1,390	10,815
一〇八年 2019	541,241	485,321	40,518	15,402	1,743	10,090
一〇九年 2020	572,241	525,071	42,634	4,536	2,782	10,466
一一〇年 2021	601,155	558,242	39,384	3,529	1,997	10,364
一一一年 2022	520,347	487,824	29,393	3,130	2,197	10,422
六月 June	35,051	33,552	1,435	64	241	741
七月 July	41,570	39,412	2,048	110	70	825
八月 Aug.	41,871	39,174	2,479	218	250	822
九月 Sept.	41,121	38,316	2,651	154	48	812
十月 Oct.	45,235	41,608	3,389	238	135	857
十一月 Nov.	41,930	39,515	2,202	213	213	835
十二月 Dec.	50,252	46,687	3,071	494	95	973
一一二年 2023	303,423	276,295	25,512	1,616	1,021	5,350
一月 Jan.	61,644	56,416	4,776	452	331	1,133
二月 Feb.	48,375	44,173	3,933	269	116	760
三月 Mar.	67,418	59,882	7,157	379	172	861
四月 Apr.	48,341	43,832	4,394	115	124	787
五月 May	39,974	37,016	2,853	105	211	985
六月 June	37,671	34,976	2,399	296	67	824
較上月增減(%) VS. with Last Month	-5.76	-5.51	-15.91	181.90	-68.25	-16.35
較上年同月增減(%) VS. with Last Year	7.47	4.24	67.18	362.50	-72.20	11.20

資料來源：本部消防署。

TABLE 58. FIRE SERVICES AND CALL FREQUENCY

防車(車次) Fire Engines(Times)			救災車(車次) Rescue Cars(Times)				救護車 (車次) Ambu- lances (Times)	消防勤務 車、消防 船、艇、 直升機及 其他裝備 (車次) (Times)
化學 消防車 Chemical	水箱、水 庫超 高壓 消防車 Tanker, Heavy Tanker & Super -high Presser	其他(泡 沫、幫浦) 消防車 Others	救 助 器材車 Rescue Fire Engines	照明車 Lighting Vehicles	消防 警備車 Fire Guard Cars	其他 救災車 Other Rescue Cars		
4,855	126,000	1,132	5,527	252	984	5,723	30,380	670
4,384	133,836	1,218	5,092	190	1,215	5,915	31,341	1,172
4,415	110,370	768	4,248	120	1,322	4,928	27,765	2,620
5,564	135,153	1,128	4,727	202	1,684	5,198	28,720	4,623
5,458	136,495	1,949	4,691	94	1,808	4,866	28,309	6,196
4,865	133,512	1,229	4,678	166	1,893	4,756	25,738	6,693
5,410	148,246	1,441	4,528	161	3,636	8,209	27,260	4,253
6,090	159,784	1,351	5,009	129	3,577	9,274	26,450	2,779
5,473	136,042	763	4,370	257	2,971	9,557	25,288	2,658
402	9,045	37	339	14	178	670	1,869	168
427	11,108	28	332	32	229	732	2,095	207
508	10,953	34	360	31	203	803	2,173	207
441	10,845	38	388	17	230	1,156	2,121	247
471	12,280	84	333	19	226	752	2,064	199
429	11,312	41	349	17	169	710	2,024	267
501	13,804	94	412	16	282	837	2,288	231
3,178	84,163	626	2,229	69	2,167	5,362	13,705	2,217
628	16,590	150	546	20	379	968	2,706	423
593	13,685	141	333	8	396	854	1,963	498
709	19,794	193	351	9	641	1,011	2,462	569
479	13,411	66	325	14	347	935	2,466	335
404	10,771	50	356	8	198	815	2,088	215
365	9,912	26	318	10	206	779	2,020	177
-9.65	-7.98	-48.00	-10.67	25.00	4.04	-4.42	-3.26	-17.67
-9.20	9.59	-29.73	-6.19	-28.57	15.73	16.27	8.08	5.36

Source : National Fire Agency, MOI.

表59. 消防緊急救護服務

年 (月) 別 Year (Month)	救護出動次數 Times of Call Volume (Times)					急救送醫人次 Times of Person Rescued in Emergency (2)				
	合計 Total	送醫 次數 Send to Hospital	未接 觸 No contact	有接觸 未運送 Contact without transport	出動 待命 Standby on scene	合計 Total	非創傷類			
							小計 Subtotal	急病 Acute Disease	路倒 Falling on Road	孕婦 急產 In Urgent Labor
一〇三年 2014	1,078,727	840,433		238,294		878,849	429,019	304,200	15,743	2,359
一〇四年 2015	1,100,264	853,534		246,730		891,562	435,919	304,795	14,385	2,534
一〇五年 2016	1,117,523	871,148		246,375		906,603	454,029	324,442	13,708	2,506
一〇六年 2017	1,100,323	857,844		242,479		891,508	439,554	320,221	12,504	2,082
一〇七年 2018	1,101,350	860,612		240,738		897,081	439,707	323,111	11,146	1,832
一〇八年 2019	1,118,439	873,585		244,854		905,951	450,829	331,943	10,470	1,893
一〇九年 2020	1,126,486	862,834		263,652		891,117	435,999	314,581	9,270	1,781
一一〇年 2021	1,135,845	856,830		279,015		881,766	461,673	327,017	9,333	1,765
一一一年 2022	1,307,596	999,944	59,640	225,606	22,406	1,034,185	592,927	379,680	10,753	1,946
六月 June	113,894	88,343	4,889	19,000	1,662	91,297	58,942	34,672	952	158
七月 July	111,528	85,330	5,136	19,178	1,884	88,176	50,285	33,391	982	173
八月 Aug.	107,300	81,713	5,119	18,609	1,859	84,344	46,437	31,555	991	177
九月 Sept.	109,633	84,512	5,288	18,032	1,801	87,475	49,686	32,255	897	177
十月 Oct.	115,083	89,376	5,359	18,509	1,839	92,319	53,038	34,395	980	171
十一月 Nov.	108,272	83,118	5,047	18,326	1,781	85,616	45,978	31,183	883	163
十二月 Dec.	117,414	89,089	5,338	20,838	2,149	91,522	47,975	33,200	928	167
一一二年 2023	659,603	502,802	30,737	113,775	12,289	516,232	286,471	204,406	5,544	914
一月 Jan.	118,642	89,786	5,593	20,936	2,327	92,390	52,227	35,993	1,029	169
二月 Feb.	103,478	78,897	4,726	17,996	1,859	81,102	45,636	31,630	806	156
三月 Mar.	109,329	82,983	4,975	19,177	2,194	85,105	45,780	32,250	891	152
四月 Apr.	101,672	77,132	4,740	17,906	1,894	79,265	42,814	30,634	865	146
五月 May	111,786	85,785	5,216	18,825	1,960	87,741	48,735	35,866	946	145
六月 June	114,696	88,219	5,487	18,935	2,055	90,629	51,279	38,033	1,007	146
較上月增減 (%) VS. with Last Month	2.60	2.84	5.20	0.58	4.85	3.29	5.22	6.04	6.45	0.69
較上年同月增減 (%) VS. with Last Year	0.70	-0.14	12.23	-0.34	23.65	-0.73	-13.00	9.69	5.78	-7.59

資料來源：本部消防署。

1. 配合救護紀錄表修訂，109年起「溺水」由「非創傷類」調整至「創傷類」。
2. 109年起急救救護服務新增實務常見之「摔跌傷」統計項目包含於「其他」。
3. 自111年起，將未送醫次數分成「未接觸」、「有接觸未運送」及「出動待命」。

TABLE 59. EMERGENCY MEDICAL SERVICES

Non-Trauma		創傷類 Trauma							
疑似毒藥物與 一氧化碳中毒 Suspected Toxicant/ Drug/Carbon Monoxide Poisoning	其他 Others	小計 Subtotal	一般 外傷 General Trauma	溺水 Drowned	墜落 傷 Tumbling	穿刺 傷 Piercing	車禍 受傷 Injured in a Traffic Accident	電擊傷 Wounded by Electric Shock	其他 Others
5,581	101,136	449,830	75,075	469	10,063	886	335,440	146	27,751
5,667	108,538	455,643	76,338	330	11,924	835	337,818	142	28,256
6,036	107,337	452,574	79,311	310	13,413	741	331,082	140	27,577
5,485	99,262	451,954	78,915	278	12,715	723	330,725	191	28,407
5,696	97,922	457,374	83,997	226	12,676	666	331,341	131	28,337
4,935	101,588	455,122	88,520	247	13,644	607	323,321	134	28,649
5,195	105,172	455,118	49,426	393	8,654	748	315,190	118	80,589
5,055	118,503	420,093	38,888	207	6,410	729	282,977	127	90,755
4,857	195,691	441,258	42,887	216	5,927	691	291,256	99	100,182
421	22,739	32,355	3,262	34	494	58	21,096	12	7,399
466	15,273	37,891	4,087	30	563	70	24,904	15	8,222
411	13,303	37,907	3,872	25	560	68	24,965	9	8,408
402	15,955	37,789	3,841	20	461	70	24,963	7	8,427
434	17,058	39,281	3,805	12	536	52	25,857	7	9,012
415	13,334	39,638	3,740	17	481	63	26,559	9	8,769
362	13,318	43,547	3,777	11	536	51	28,754	8	10,410
2,430	73,177	229,761	22,649	87	2,934	329	149,312	38	54,412
401	14,635	40,163	3,892	6	477	45	25,582	3	10,158
403	12,641	35,466	3,282	12	433	39	23,016	4	8,680
374	12,113	39,325	3,849	10	473	57	26,133	2	8,801
416	10,753	36,451	3,610	16	506	56	23,797	9	8,457
446	11,332	39,006	3,943	14	547	73	25,391	13	9,025
390	11,703	39,350	4,073	29	498	59	25,393	7	9,291
-12.56	3.27	0.88	3.30	107.14	-8.96	-19.18	0.01	-46.15	2.95
-7.36	-48.53	21.62	24.86	-14.71	0.81	1.72	20.37	-41.67	25.57

Source: National Fire Agency, MOI.

1. The "Drowned" are classified to trauma treatments from January, 2020.
2. The figures of "Others" includes "Tripped over" from January, 2020.
3. The figures of Without Sending to Hospital has been divided into "No Contact", "Contact Without Transport" and "Standby on Scene" since 2022.

表60. 消防緊急救護急救處置

單位：次

年(月)別 Year (Month)	呼吸道處置 Respiratory Passages Treatments					創傷處置			
	抽吸 Aspirate	鼻管 Given Oxygen from Nose	面罩 Given Oxygen from Mask	哈姆 立克法 Heimlich	其他維 持呼吸 道暢通 Others	頸圈 Cervical Ring	清洗 傷口 Clear Wounds	包紮 止血 Bloodshed Swathed	骨折 固定 Fracture Fixed
一〇三年 2014	2,074	42,265	95,580	325	75,658	51,856	337,154	306,604	33,295
一〇四年 2015	1,886	40,271	87,645	281	75,267	51,007	343,659	312,939	31,352
一〇五年 2016	1,904	35,277	84,913	323	75,516	46,471	342,682	316,393	35,158
一〇六年 2017	1,670	31,101	78,556	714	76,922	45,572	344,716	318,096	33,167
一〇七年 2018	1,555	28,826	72,548	385	77,255	45,372	349,096	322,036	33,357
一〇八年 2019	1,601	28,397	69,897	505	79,695	44,298	352,335	325,815	32,380
一〇九年 2020	1,349	23,230	60,853	231	77,677	43,297	364,865	338,192	29,368
一一〇年 2021	1,177	22,328	60,051	203	80,014	39,779	333,240	308,768	31,240
一一一年 2022	1,398	26,326	69,840	239	95,432	39,821	336,637	315,446	33,027
六月 June	113	2,637	6,928	20	8,818	2,822	26,052	24,568	2,457
七月 July	101	2,473	6,024	18	7,851	3,232	30,428	28,813	2,848
八月 Aug.	108	2,275	5,673	11	7,411	3,369	30,335	28,640	2,761
九月 Sept.	104	2,265	5,845	12	7,488	3,220	29,950	28,354	2,699
十月 Oct.	129	2,423	6,389	18	8,251	3,388	30,144	28,477	2,925
十一月 Nov.	142	2,278	5,756	18	7,797	3,485	30,289	28,648	3,086
十二月 Dec.	130	2,237	6,216	23	9,187	3,569	30,800	29,016	3,223
一一二年 2023	871	14,465	37,181	141	50,980	19,578	174,154	164,873	17,408
一月 Jan.	156	2,417	6,720	26	9,986	3,453	28,429	26,849	2,995
二月 Feb.	142	2,185	5,771	23	8,704	3,007	25,232	23,872	2,617
三月 Mar.	156	2,231	5,968	20	8,367	3,377	29,774	28,186	2,985
四月 Apr.	121	2,167	5,565	23	7,334	3,071	28,418	27,000	2,791
五月 May	151	2,574	6,400	21	8,216	3,462	30,915	29,269	3,042
六月 June	145	2,891	6,757	28	8,373	3,208	31,386	29,697	2,978
較上月增減(%) VS. with Last Month	-3.97	12.32	5.58	33.33	1.91	-7.34	1.52	1.46	-2.10
較上年同月增減(%) VS. with Last Year	28.32	9.63	-2.47	40.00	-5.05	13.68	20.47	20.88	21.20

資料來源：本部消防署。

- 說明：
1. 配合救護紀錄表修訂，創傷處置項下之「其他」，104年以前僅指「鑷式擔架固定」，105年起包含「抽吸式護木」、「鑷式擔架固定」等其他創傷處置。
 2. 配合救護紀錄表修訂，其他處置下之「其他」，104年以前係指「生命徵象監測」與「ALS支援」，105年起包含「測量血糖」及其他處置，「生命徵象監測」與「ALS支援」不再列入統計。
 3. 配合救護紀錄表修訂，109年起「夾板固定」及「抽吸式護木」合併為「骨折固定」；心肺復甦術項下新增「自動心肺復甦機」。
 4. 111年起創傷處置增加「止血帶」。

TABLE 60. RESCUE TREATMENTS OF EMERGENCY MEDICAL SERVICES

Unit : Times

止血帶 Tourniquet	創傷處置 Trauma Treatments			心肺復甦術 CPR			藥物 處置 Medicine Treatments	其他處置 Other Treatments		
	長背板 固定 Tergal Fixed	軀幹固 定器 KED	其他創 傷處置 Others	自動 心肺 復甦機 LUCAS	CPR	使用自 動體外 心臟去 顫器 AED		保暖 Keep Warm	心理 支持 Psycho- analyzed	其他 Others
—	62,233	2,625	1,406	—	22,723	23,066	27,749	441,400	810,725	626,160
—	59,773	2,457	889	—	21,086	20,981	27,379	416,992	824,394	647,833
—	53,421	2,221	4,621	—	21,620	21,556	24,346	407,249	838,708	196,398
—	50,568	2,148	4,160	—	20,476	20,441	23,831	378,619	819,765	246,168
—	46,635	1,936	6,239	—	20,562	20,542	28,687	352,027	815,883	265,174
—	42,365	1,896	9,931	—	20,619	20,450	30,925	342,894	825,705	215,864
—	39,701	1,875	33,199	12,899	20,340	20,296	33,577	324,980	834,551	174,897
—	35,286	1,545	45,931	13,894	20,091	20,305	32,109	305,428	818,136	189,401
966	33,380	1,834	13,246	15,587	21,388	21,915	36,674	345,168	929,353	240,125
32	2,541	108	1,127	1,343	1,869	1,929	3,066	25,508	78,208	20,564
41	2,920	109	1,097	1,317	1,762	1,805	3,259	24,242	79,698	21,221
40	2,824	107	1,139	1,238	1,694	1,735	3,260	23,362	77,470	20,328
42	2,855	111	1,085	1,238	1,636	1,669	3,133	25,107	79,973	20,010
39	3,043	124	1,229	1,245	1,744	1,807	3,169	29,619	84,140	21,543
54	3,054	113	1,135	1,244	1,716	1,745	3,179	29,170	78,718	20,285
35	3,143	124	1,150	1,500	2,067	2,133	3,219	39,098	84,246	21,936
271	16,862	706	6,364	7,925	10,888	11,733	22,128	194,933	477,667	132,252
40	3,089	166	1,099	1,610	2,276	2,491	3,859	40,338	85,176	23,477
36	2,664	122	969	1,329	1,868	2,029	3,391	34,663	74,958	20,981
41	2,972	121	1,080	1,352	1,875	2,115	3,651	33,380	78,908	21,441
49	2,640	110	1,039	1,155	1,525	1,656	3,328	28,672	73,418	19,893
46	2,820	89	1,065	1,210	1,620	1,665	3,913	29,323	81,526	22,721
59	2,677	98	1,112	1,269	1,724	1,777	3,986	28,557	83,681	23,739
28.26	-5.07	10.11	4.41	4.88	6.42	6.73	1.87	-2.61	2.64	4.48
84.38	5.35	-9.26	-1.33	-5.51	-7.76	-7.88	30.01	11.95	7.00	15.44

Source: National Fire Agency, MOI.

- Note :
1. The figures of "Others" of Trauma Treatments referred to "Shovel-type Stretcher Fixed" before 2015, but included "Vacuum Splint", "Shovel-type Stretcher Fixed" and other Trauma Treatments since 2016 due to the revised Patient Care Record.
 2. Since 2016, the figures of "Others" of Other Treatments excluded "Vital Sign Monitoring" and "Advanced Life Support" (which were included before 2015) due to the revised Patient Care Record.
 3. The figures of "Splint Fixed" and "Vacuum Splint" are classified to Fracture Fixed and the figures of "CPR" include "LUCAS" since 2020.
 4. The figures of "Trauma Treatments" include "Tourniquet" since 2022.

表61. 核發建築物建造執照—按月別及用途別分

年 (月) 別 Year (Month)	總計 Grand Total		住宿類(H類) Residential		
			住宅(H-2)		
	總件數 Total Cases	總樓地板面積 (平方公尺) Total Floor Area (m ²)	件數 Cases	宅數 Houses	總樓地板面積 (平方公尺) Total Floor Area (m ²)
一〇三年 2014	31,994	38,634,904	25,261	124,127	22,230,818
一〇四年 2015	27,643	32,595,657	21,440	106,752	18,232,801
一〇五年 2016	22,511	26,235,287	16,590	79,490	13,264,290
一〇六年 2017	25,035	29,883,925	18,908	91,981	15,251,789
一〇七年 2018	27,344	33,984,220	21,073	121,689	18,676,925
一〇八年 2019	27,143	36,927,792	21,388	148,566	21,950,228
一〇九年 2020	25,980	41,521,034	19,996	160,039	23,194,608
一一〇年 2021	26,089	43,425,428	20,063	170,465	24,874,226
一一一年 2022	23,257	45,827,240	17,107	180,674	25,187,334
六月 June	2,109	4,128,117	1,571	15,429	2,216,686
七月 July	1,743	3,669,597	1,270	12,636	1,833,068
八月 Aug.	2,178	4,334,919	1,577	16,084	2,212,634
九月 Sept.	1,695	3,816,173	1,237	19,301	2,552,010
十月 Oct.	1,904	4,625,762	1,316	12,670	1,785,107
十一月 Nov.	1,894	4,058,775	1,335	19,376	2,578,704
十二月 Dec.	1,883	3,462,254	1,350	14,882	2,068,731
一一二年 2023	8,955	18,600,395	6,010	71,259	9,556,812
一月 Jan.	1,270	2,122,028	901	8,605	1,198,592
二月 Feb.	1,363	2,479,207	914	9,821	1,374,875
三月 Mar.	1,564	4,618,871	1,013	16,830	2,166,134
四月 Apr.	1,337	3,090,774	875	10,737	1,379,065
五月 May	1,792	3,145,457	1,178	10,912	1,477,503
六月 June	1,629	3,144,058	1,129	14,354	1,960,643
較上月增減(%) VS. with Last Month	-9.10	-0.04	-4.16	31.54	32.70
較上年同月增減(%) VS. with Last Year	-22.76	-23.84	-28.13	-6.97	-11.55

資料來源：本部營建署。

說明：1. 用途別依「建築物使用類組及變更使用辦法」分類。
2. 表內數字包括內政部指定特設主管建築機關資料。

TABLE 61. ISSUED BUILDING CONSTRUCTION LICENSE
- BY MONTH AND USE

Lodging		商業類(B類) Commerce		工業、倉儲類 (C類) Industry, Storage		辦公、服務類(G類) Business, Service	
宿舍安養(H-1) Dormitory, Care							
件數 Cases	總樓地板面積 (平方公尺) Total Floor Area (m ²)	件數 Cases	總樓地板面積 (平方公尺) Total Floor Area (m ²)	件數 Cases	總樓地板面積 (平方公尺) Total Floor Area (m ²)	件數 Cases	總樓地板面積 (平方公尺) Total Floor Area (m ²)
67	289,146	193	1,961,250	2,139	6,298,000	1,188	2,528,920
52	280,280	185	869,853	1,890	6,595,431	1,120	1,717,122
59	173,536	164	1,053,834	1,747	5,593,609	1,111	1,460,476
72	237,991	169	1,453,034	2,151	6,235,115	1,008	1,364,458
70	219,737	157	828,769	2,416	7,751,460	1,072	2,029,185
65	157,486	140	811,827	2,150	7,979,121	1,130	1,919,903
71	250,229	135	1,081,367	1,916	10,196,956	1,335	2,353,874
79	183,798	147	1,482,504	2,043	6,861,516	1,206	3,380,031
78	302,641	141	1,049,941	2,134	8,588,971	1,353	4,881,652
6	61,065	10	41,996	208	976,665	100	285,829
7	30,472	12	30,565	146	1,034,490	92	193,605
6	8,116	21	525,640	214	788,840	136	425,747
5	18,243	12	10,249	157	450,031	100	147,070
6	9,115	8	63,678	186	494,232	147	1,754,785
7	60,023	9	33,800	241	861,777	141	163,601
6	26,722	12	119,865	174	501,520	120	172,293
33	92,745	76	418,575	1,051	3,576,673	684	2,607,637
5	2,938	10	56,117	136	451,724	83	144,551
5	20,731	11	41,757	140	491,370	107	222,758
7	27,882	12	92,915	182	1,022,093	126	882,440
5	11,580	14	127,903	155	728,293	127	342,112
6	10,408	19	76,223	255	467,564	141	668,934
5	19,206	10	23,660	183	415,629	100	346,842
-16.67	84.53	-47.37	-68.96	-28.24	-11.11	-29.08	-48.15
-16.67	-68.55	-	-43.66	-12.02	-57.44	-	21.35

Source : Construction and Planning Agency, MOI.

Note : 1.The figures are classified according to Architecture Usage Classification and Change Usage regulation.
2.The figures include the data of M.O.I. Const. Orgs..

表61. 核發建築物建造執照—按月別及用途別分(續)

年 (月) 別 Year (Month)	休閒、文教類(D類) Leisure, Education		衛生、福利、 更生類(F類) Health, Welfare, Regeneration		其 他 類 公共集會類(A類) Assembly	
	件數 Cases	總樓地板 面積 (平方公尺) Total Floor Area (m ²)	件數 Cases	總樓地板 面積 (平方公尺) Total Floor Area (m ²)	件數 Cases	總樓地板 面積 (平方公尺) Total Floor Area (m ²)
	一〇三年 2014	356	956,748	102	298,819	30
一〇四年 2015	331	842,645	103	439,766	23	126,806
一〇五年 2016	327	894,343	135	571,530	18	78,182
一〇六年 2017	370	1,203,320	136	427,533	18	114,961
一〇七年 2018	558	1,455,041	157	686,869	29	148,511
一〇八年 2019	506	939,721	162	798,110	30	93,435
一〇九年 2020	680	1,196,471	140	533,718	20	107,878
一一〇年 2021	496	1,225,927	150	769,031	21	101,110
一一一年 2022	451	873,388	150	664,068	20	149,495
六月 June	32	81,127	16	48,890	2	973
七月 July	29	31,118	10	21,004	4	951
八月 Aug.	35	73,148	17	36,653	2	3,920
九月 Sept.	24	49,745	11	196,053	3	3,099
十月 Oct.	43	99,390	14	52,604	1	454
十一月 Nov.	27	66,174	11	11,815	—	—
十二月 Dec.	38	86,760	4	3,949	2	261
一一二年 2023	178	440,363	66	335,836	8	78,385
一月 Jan.	20	33,645	9	59,261	1	5,499
二月 Feb.	33	70,723	7	11,435	1	17,890
三月 Mar.	34	62,776	16	39,873	3	21,387
四月 Apr.	31	130,831	8	68,684	—	—
五月 May	30	86,436	14	143,108	1	99
六月 June	30	55,952	12	13,475	2	33,510
較上月增減(%) VS. with Last Month	—	-35.27	-14.29	-90.58	100.00	--
較上年同月增減(%) VS. with Last Year	-6.25	-31.03	-25.00	-72.44	—	3,343.99

說明：自107年2月其他類再細分「農業設施」。

TABLE 61. ISSUED BUILDING CONSTRUCTION LICENSE
- BY MONTH AND USE(CONT.)

Others							
宗教、殯葬類(E類) Religion, Funeral		危險物品類(I類) Hazard Contents		其他類 Others		農業設施 Agricultural facility	
件數 Cases	總樓地板面積 (平方公尺) Total Floor Area (m ²)	件數 Cases	總樓地板面積 (平方公尺) Total Floor Area (m ²)	件數 Cases	總樓地板面積 (平方公尺) Total Floor Area (m ²)	件數 Cases	總樓地板面積 (平方公尺) Total Floor Area (m ²)
150	233,072	35	36,367	2,473	3,694,334	—	—
125	139,083	32	17,547	2,342	3,334,323	—	—
143	243,773	43	49,034	2,174	2,852,680	—	—
139	225,232	43	34,886	2,021	3,335,606	—	—
146	216,080	48	34,389	1,618	1,937,254	1,299	1,698,458
165	296,858	50	98,186	1,357	1,882,917	1,353	1,882,791
174	330,908	47	64,062	1,466	2,210,963	1,466	2,210,963
157	315,227	43	75,515	1,684	4,156,543	1,684	4,156,543
139	263,009	44	53,497	1,640	3,813,244	1,640	3,813,244
7	5,070	1	1,958	156	407,858	156	407,858
11	20,405	6	8,768	156	465,151	156	465,151
9	15,094	8	11,831	153	233,296	153	233,296
13	12,178	1	6,826	132	370,669	132	370,669
24	37,128	3	1,086	156	328,183	156	328,183
12	19,280	4	1,149	107	262,452	107	262,452
8	20,459	7	15,285	162	446,409	162	446,409
59	116,350	24	20,360	766	1,356,659	766	1,356,659
12	38,268	3	458	90	130,975	90	130,975
10	13,017	3	3,649	132	211,002	132	211,002
11	20,293	10	7,907	150	275,171	150	275,171
5	721	1	570	116	301,015	116	301,015
10	22,380	3	1,531	135	191,271	135	191,271
11	21,671	4	6,245	143	247,225	143	247,225
10.00	-3.17	33.33	307.90	5.93	29.25	5.93	29.25
57.14	327.44	300.00	218.95	-8.33	-39.38	-8.33	-39.38

Note : The item of others is subdivided into "Agricultural facility" since February, 2018.

表62. 核發建築物建造執照－按區域別及用途別分

區域別 Locality	總計 Grand Total		住宿類(H類) Residential		
			住宅(H-2)		
	總件數 Total Cases	總樓地板面積 (平方公尺) Total Floor Area (m ²)	件數 Cases	宅數 Houses	總樓地板面積 (平方公尺) Total Floor Area (m ²)
一二年六月 June, 2023	1,629	3,144,058	1,129	14,354	1,960,643
新北市 New Taipei City	41	396,902	26	1,914	236,820
臺北市 Taipei City	22	138,940	19	837	124,056
桃園市 Taoyuan City	116	401,254	54	1,700	254,635
臺中市 Taichung City	161	678,844	117	4,397	619,975
臺南市 Tainan City	162	253,518	87	469	55,947
高雄市 Kaohsiung City	149	142,601	117	710	86,192
臺灣省 Taiwan Prov.	947	919,107	686	4,145	560,957
宜蘭縣 Yilan C.	111	48,647	90	337	43,323
新竹縣 Hsinchu C.	52	122,086	39	628	111,034
苗栗縣 Miaoli C.	22	64,910	11	411	51,862
彰化縣 Changhua C.	119	135,619	73	520	76,719
南投縣 Nantou C.	203	96,238	176	239	38,205
雲林縣 Yunlin C.	142	87,965	97	144	25,781
嘉義縣 Chiayi C.	35	146,551	20	962	106,650
屏東縣 Pingtung C.	97	63,264	54	317	33,442
臺東縣 Taitung C.	39	30,023	26	93	15,981
花蓮縣 Hualien C.	32	40,388	18	121	16,515
澎湖縣 Penghu C.	54	14,774	50	132	14,241
基隆市 Keelung City	6	10,767	5	66	9,780
新竹市 Hsinchu City	19	44,747	14	155	13,926
嘉義市 Chiayi City	16	13,128	13	20	3,498
福建省 Fuchien Prov.	24	22,297	21	180	21,625
金門縣 Kinmen C.	23	21,851	20	174	21,179
連江縣 Lienchiang C.	1	446	1	6	446
國家公園管理處 N.P.Adm.	2	436	2	2	436
其他內政部 指定特設主 管建築機關 Other M.O.I. Const. Orgs.	5	190,159	—	—	—

資料來源：本部營建署。

TABLE 62. ISSUED BUILDING CONSTRUCTION LICENSE
- BY LOCALITY AND USE

Lodging		商業類(B類) Commerce		工業、倉儲類 (C類) Industry, Storage		辦公、服務類(G類) Business, Service	
宿舍安養(H-1) Dormitory, Care							
件數 Cases	總樓地板面積 (平方公尺) Total Floor Area (m ²)	件數 Cases	總樓地板面積 (平方公尺) Total Floor Area (m ²)	件數 Cases	總樓地板面積 (平方公尺) Total Floor Area (m ²)	件數 Cases	總樓地板面積 (平方公尺) Total Floor Area (m ²)
5	19,206	10	23,660	183	415,629	100	346,842
—	—	1	753	6	10,872	6	144,606
—	—	1	8,625	—	—	1	6,251
1	12,892	—	—	50	122,080	5	1,100
—	—	2	210	20	41,095	15	6,295
—	—	1	2,610	19	75,192	23	8,580
—	—	—	—	12	17,224	7	1,530
4	6,314	5	11,462	73	126,720	40	19,612
—	—	—	—	3	704	2	2,131
1	548	—	—	3	3,016	5	1,518
—	—	—	—	5	9,132	2	659
2	1,213	—	—	18	33,652	6	4,715
—	—	—	—	7	1,790	—	—
—	—	1	1,338	6	12,261	8	3,543
—	—	—	—	5	19,457	2	220
—	—	1	1,664	17	14,134	10	3,151
1	4,553	—	—	2	1,337	1	345
—	—	2	7,973	—	—	2	3,142
—	—	—	—	3	477	1	56
—	—	—	—	—	—	—	—
—	—	—	—	4	30,760	—	—
—	—	1	487	—	—	1	132
—	—	—	—	—	—	2	460
—	—	—	—	—	—	2	460
—	—	—	—	—	—	—	—
—	—	—	—	—	—	—	—
—	—	—	—	3	22,446	1	158,408

Source : Construction and Planning Agency, MOI.

表62. 核發建築物建造執照—按區域別及用途別分(續)

區域別 Locality	休閒、文教類(D類) Leisure, Education		衛生、福利、 更生類(F類) Health, Welfare, Regeneration		公共集會類(A類) Assembly	
	件數 Cases	總樓地板 面積 (平方公尺) Total Floor Area (m ²)	件數 Cases	總樓地板 面積 (平方公尺) Total Floor Area (m ²)	件數 Cases	總樓地板 面積 (平方公尺) Total Floor Area (m ²)
	一二年六月 June, 2023	30	55,952	12	13,475	2
新北市 New Taipei City	2	3,851	—	—	—	—
臺北市 Taipei City	—	—	—	—	—	—
桃園市 Taoyuan City	—	—	—	—	—	—
臺中市 Taichung City	2	987	2	4,357	—	—
臺南市 Tainan City	5	7,252	1	455	—	—
高雄市 Kaohsiung City	1	88	3	4,616	—	—
臺灣省 Taiwan Prov.	18	34,257	6	4,047	2	33,510
宜蘭縣 Yilan C.	1	817	—	—	—	—
新竹縣 Hsinchu C.	2	5,614	—	—	—	—
苗栗縣 Miaoli C.	—	—	—	—	—	—
彰化縣 Changhua C.	1	196	2	255	1	827
南投縣 Nantou C.	1	704	2	2,499	1	32,683
雲林縣 Yunlin C.	1	549	—	—	—	—
嘉義縣 Chiayi C.	1	2,178	1	648	—	—
屏東縣 Pingtung C.	2	2,759	—	—	—	—
臺東縣 Taitung C.	4	6,964	—	—	—	—
花蓮縣 Hualien C.	4	5,465	1	645	—	—
澎湖縣 Penghu C.	—	—	—	—	—	—
基隆市 Keelung City	—	—	—	—	—	—
新竹市 Hsinchu City	—	—	—	—	—	—
嘉義市 Chiayi City	1	9,011	—	—	—	—
福建省 Fuchien Prov.	1	212	—	—	—	—
金門縣 Kinmen C.	1	212	—	—	—	—
連江縣 Lienchiang C.	—	—	—	—	—	—
國家公園管理處 N.P.Adm.	—	—	—	—	—	—
其他內政部 指定特設主 管建築機關 Other M.O.I. Const. Orgs.	1	9,305	—	—	—	—

TABLE 62. ISSUED BUILDING CONSTRUCTION LICENSE
- BY LOCALITY AND USE (CONT.)

宗教、殯葬類(E類) Religion, Funeral		危險物品類(I類) Hazard Contents		其他類 Others		農業設施 Agricultural facility	
件數 Cases	總樓地板面積 (平方公尺) Total Floor Area (m ²)	件數 Cases	總樓地板面積 (平方公尺) Total Floor Area (m ²)	件數 Cases	總樓地板面積 (平方公尺) Total Floor Area (m ²)	件數 Cases	總樓地板面積 (平方公尺) Total Floor Area (m ²)
11	21,671	4	6,245	143	247,225	143	247,225
—	—	—	—	—	—	—	—
1	8	—	—	—	—	—	—
1	18	3	6,013	2	4,516	2	4,516
1	5,114	—	—	2	811	2	811
—	—	—	—	26	103,482	26	103,482
4	11,459	1	232	4	21,260	4	21,260
4	5,072	—	—	109	117,156	109	117,156
—	—	—	—	15	1,672	15	1,672
—	—	—	—	2	356	2	356
—	—	—	—	4	3,257	4	3,257
—	—	—	—	16	18,042	16	18,042
2	2,244	—	—	14	18,113	14	18,113
—	—	—	—	29	44,493	29	44,493
—	—	—	—	6	17,398	6	17,398
—	—	—	—	13	8,114	13	8,114
—	—	—	—	5	843	5	843
1	1,841	—	—	4	4,807	4	4,807
—	—	—	—	—	—	—	—
1	987	—	—	—	—	—	—
—	—	—	—	1	61	1	61
—	—	—	—	—	—	—	—
—	—	—	—	—	—	—	—
—	—	—	—	—	—	—	—
—	—	—	—	—	—	—	—
—	—	—	—	—	—	—	—
—	—	—	—	—	—	—	—

表63. 核發建築物建造執照年累計—按區域別及用途別分

區域別 Locality	總計 Grand Total		住宿類(H類) Residential		
			住宅(H-2類) Residential		
	總件數 Total Cases	總樓地板面積 (平方公尺) Total Floor Area (m ²)	件數 Cases	宅數 Houses	總樓地板面積 (平方公尺) Total Floor Area (m ²)
一一二一年一至六月 Jan. - June, 2023	8,955	18,600,395	6,010	71,259	9,556,812
新北市 New Taipei City	226	2,528,159	127	14,498	1,647,571
臺北市 Taipei City	141	1,852,465	105	5,373	725,118
桃園市 Taoyuan City	652	2,521,688	345	10,454	1,370,433
臺中市 Taichung City	1,017	3,043,154	709	12,903	1,918,802
臺南市 Tainan City	1,184	1,626,853	698	5,031	661,162
高雄市 Kaohsiung City	788	1,256,330	543	5,177	731,175
臺灣省 Taiwan Prov.	4,798	5,289,159	3,390	17,234	2,432,892
宜蘭縣 Yilan C.	606	378,364	484	1,588	219,765
新竹縣 Hsinchu C.	274	884,790	189	2,598	418,876
苗栗縣 Miaoli C.	233	343,948	147	1,647	230,989
彰化縣 Changhua C.	773	1,012,333	515	2,623	368,832
南投縣 Nantou C.	476	320,143	341	1,042	144,525
雲林縣 Yunlin C.	608	557,471	384	959	145,897
嘉義縣 Chiayi C.	403	634,941	291	2,021	234,072
屏東縣 Pingtung C.	558	416,682	376	1,386	175,164
臺東縣 Taitung C.	194	116,776	135	367	66,580
花蓮縣 Hualien C.	157	133,123	103	613	68,215
澎湖縣 Penghu C.	299	77,350	270	395	64,581
基隆市 Keelung City	30	91,641	19	344	63,893
新竹市 Hsinchu City	89	246,352	73	1,528	210,324
嘉義市 Chiayi City	98	75,245	63	123	21,179
福建省 Fuchien Prov.	110	96,405	91	587	69,223
金門縣 Kinmen C.	103	82,642	86	571	66,745
連江縣 Lienchiang C.	7	13,763	5	16	2,478
國家公園管理處 N.P.Adm.	3	576	2	2	436
其他內政部 指定特設主 管建築機關 Other M.O.I. Const. Orgs.	36	385,606	—	—	—

資料來源：本部營建署。

TABLE 63. ISSUED BUILDING CONSTRUCTION LICENSE OF THE YEAR
- BY LOCALITY AND USE

Lodging 宿舍安養(H-1) Dormitory, Care		商業類(B類) Commerce		工業、倉儲類 (C類) Industry, Storage		辦公、服務類(G類) Business, Service	
件數 Cases	總樓地板面積 (平方公尺) Total Floor Area (m ²)	件數 Cases	總樓地板面積 (平方公尺) Total Floor Area (m ²)	件數 Cases	總樓地板面積 (平方公尺) Total Floor Area (m ²)	件數 Cases	總樓地板面積 (平方公尺) Total Floor Area (m ²)
33	92,745	76	418,575	1,051	3,576,673	684	2,607,637
1	250	6	24,678	53	405,323	20	296,517
2	31,168	3	114,849	3	60,251	13	782,417
2	18,443	7	7,971	228	1,002,175	35	43,540
2	2,416	17	26,883	91	231,215	137	674,500
4	1,793	7	50,778	157	285,331	166	248,308
5	13,962	2	5,086	128	176,457	55	164,739
17	24,713	32	171,893	361	1,206,302	247	227,213
1	979	5	39,126	26	36,621	8	7,275
2	1,918	1	5,606	29	385,436	25	14,977
1	7,365	—	—	32	60,823	13	3,922
3	2,105	6	96,256	98	389,571	42	24,764
1	999	3	2,512	23	14,588	9	5,674
2	2,830	1	1,338	41	97,045	48	97,235
1	1,198	—	—	22	52,681	14	7,163
1	213	4	6,196	47	80,943	31	14,037
1	4,553	2	7,225	9	3,832	14	2,251
1	1,225	4	11,420	12	21,963	7	5,550
3	1,328	1	1,098	6	1,138	10	5,425
—	—	1	315	6	23,282	1	2,537
—	—	—	—	6	31,197	5	3,352
—	—	4	801	4	7,182	20	33,051
—	—	2	16,437	3	467	7	7,403
—	—	1	9,970	3	467	6	2,585
—	—	1	6,467	—	—	1	4,818
—	—	—	—	—	—	—	—
—	—	—	—	27	209,152	4	163,000

Source : Construction and Planning Agency, MOI.

表63. 核發建築物建造執照年累計—按區域別及用途別分(續)

區域別 Locality	休閒、文教類(D類) Leisure, Education		衛生、福利、 更生類(F類) Health, Welfare, Regeneration		公共集會類(A類) Assembly	
	件數 Cases	總樓地板 面積 (平方公尺) Total Floor Area (m ²)	件數 Cases	總樓地板 面積 (平方公尺) Total Floor Area (m ²)	件數 Cases	總樓地板 面積 (平方公尺) Total Floor Area (m ²)
	一一二一年一至六月 Jan. - June, 2023	178	440,363	66	335,836	8
新北市 New Taipei City	10	51,380	3	57,853	1	20,792
臺北市 Taipei City	7	84,446	2	46,920	—	—
桃園市 Taoyuan City	17	32,450	4	3,093	1	17,890
臺中市 Taichung City	22	94,199	7	15,932	—	—
臺南市 Tainan City	13	21,553	7	35,964	—	—
高雄市 Kaohsiung City	12	19,408	10	60,980	—	—
臺灣省 Taiwan Prov.	92	126,392	32	111,273	5	39,566
宜蘭縣 Yilan C.	8	8,011	4	52,340	1	99
新竹縣 Hsinchu C.	11	40,373	4	12,850	—	—
苗栗縣 Miaoli C.	1	66	3	7,343	—	—
彰化縣 Changhua C.	13	13,322	6	6,024	1	827
南投縣 Nantou C.	8	5,429	4	6,065	1	32,683
雲林縣 Yunlin C.	4	11,059	1	2,263	—	—
嘉義縣 Chiayi C.	6	6,519	2	2,761	—	—
屏東縣 Pingtung C.	12	10,506	2	3,205	1	5,499
臺東縣 Taitung C.	10	9,240	2	15,448	1	458
花蓮縣 Hualien C.	8	7,692	1	645	—	—
澎湖縣 Penghu C.	5	3,480	1	112	—	—
基隆市 Keelung City	—	—	1	266	—	—
新竹市 Hsinchu City	3	846	—	—	—	—
嘉義市 Chiayi City	3	9,849	1	1,951	—	—
福建省 Fuchien Prov.	4	1,230	—	—	—	—
金門縣 Kinmen C.	4	1,230	—	—	—	—
連江縣 Lienchiang C.	—	—	—	—	—	—
國家公園管理處 N.P.Adm.	—	—	—	—	—	—
其他內政部 指定特設主 管建築機關 Other M.O.I. Const. Orgs.	1	9,305	1	3,821	1	137

TABLE 63. ISSUED BUILDING CONSTRUCTION LICENSE OF THE YEAR
- BY LOCALITY AND USE (CONT.)

宗教、殯葬類(E類) Religion, Funeral		危險物品類(I類) Hazard Contents		其他類 Others		農業設施 Agricultural facility	
件數 Cases	總樓地板面積 (平方公尺) Total Floor Area (m ²)	件數 Cases	總樓地板面積 (平方公尺) Total Floor Area (m ²)	件數 Cases	總樓地板面積 (平方公尺) Total Floor Area (m ²)	件數 Cases	總樓地板面積 (平方公尺) Total Floor Area (m ²)
59	116,350	24	20,360	766	1,356,659	766	1,356,659
2	21,872	—	—	3	1,923	3	1,923
5	6,943	—	—	1	353	1	353
4	11,082	7	10,095	2	4,516	2	4,516
6	16,159	4	5,810	22	57,238	22	57,238
8	6,698	1	898	123	314,368	123	314,368
6	12,915	5	1,360	22	70,248	22	70,248
28	40,681	5	2,006	589	906,228	589	906,228
1	1,154	1	663	67	12,331	67	12,331
—	—	—	—	13	4,754	13	4,754
4	9,744	1	114	31	23,582	31	23,582
3	4,928	1	494	85	105,210	85	105,210
2	2,244	1	374	83	105,050	83	105,050
5	8,785	—	—	122	191,019	122	191,019
—	—	—	—	67	330,547	67	330,547
7	10,511	—	—	77	110,408	77	110,408
1	299	—	—	19	6,890	19	6,890
1	1,841	—	—	20	14,572	20	14,572
3	188	—	—	—	—	—	—
1	987	1	361	—	—	—	—
—	—	—	—	2	633	2	633
—	—	—	—	3	1,232	3	1,232
—	—	—	—	3	1,645	3	1,645
—	—	—	—	—	—	—	—
—	—	—	—	1	140	1	140
—	—	2	191	—	—	—	—

表64. 核發建築物建造執照—按月別及構造別分

TABLE 64. ISSUED BUILDING CONSTRUCTION LICENSE - BY MONTH AND MATERIAL

年 (月) 別 Year (Month)	總計 Grand Total		鋼骨鋼筋混凝土構造 Steel Frame & Reinforced Concrete		混凝土構造 (含鋼筋混凝土構造) Reinforced Concrete	
	總樓地板面積 (平方公尺) Total Floor Area (m ²)	工程造價 (千元) Construction Cost (NT\$1,000)	總樓地板面積 (平方公尺) Total Floor Area (m ²)	工程造價 (千元) Construction Cost (NT\$1,000)	總樓地板面積 (平方公尺) Total Floor Area (m ²)	工程造價 (千元) Construction Cost (NT\$1,000)
一〇三年 2014	38,634,904	325,742,689	2,550,741	23,307,215	29,634,569	255,263,612
一〇四年 2015	32,595,657	275,098,031	2,895,768	25,939,291	24,028,319	212,045,602
一〇五年 2016	26,235,287	222,232,641	1,924,366	16,020,479	18,343,225	158,519,094
一〇六年 2017	29,883,925	261,866,232	2,059,433	17,907,245	20,844,685	183,410,904
一〇七年 2018	33,984,220	295,232,791	2,752,180	28,791,295	23,603,523	205,209,949
一〇八年 2019	36,927,792	335,555,121	3,155,462	29,673,596	26,927,425	245,453,312
一〇九年 2020	41,521,034	372,475,771	2,825,386	26,652,701	30,503,662	280,214,966
一一〇年 2021	43,425,428	404,210,312	3,810,329	41,173,187	30,554,554	283,250,272
一一一年 2022	45,827,240	459,137,155	3,300,194	34,262,605	31,368,422	305,364,996
六月 June	4,128,117	41,292,027	295,157	2,622,820	2,784,532	28,010,254
七月 July	3,669,597	33,436,446	136,891	1,000,696	2,787,909	26,121,405
八月 Aug.	4,334,919	46,420,645	263,975	3,387,904	2,711,940	26,688,639
九月 Sept.	3,816,173	39,328,361	262,012	2,828,339	2,917,915	30,832,925
十月 Oct.	4,625,762	62,667,302	254,341	3,741,067	2,508,828	24,168,900
十一月 Nov.	4,058,775	39,142,360	220,531	2,677,775	2,858,146	30,312,246
十二月 Dec.	3,462,254	30,077,058	381,170	2,326,832	2,596,383	24,914,336
一一二年 2023	18,600,395	194,599,400	1,510,952	15,778,474	12,553,637	130,554,085
一月 Jan.	2,122,028	20,777,284	188,411	2,467,179	1,564,170	15,407,140
二月 Feb.	2,479,207	24,166,451	82,905	702,841	1,822,072	19,330,265
三月 Mar.	4,618,871	55,194,933	338,081	3,110,172	2,982,757	32,404,261
四月 Apr.	3,090,774	30,130,719	438,137	3,360,987	2,155,119	23,193,343
五月 May	3,145,457	32,768,135	311,641	4,411,480	1,877,266	17,600,631
六月 June	3,144,058	31,561,878	151,777	1,725,815	2,152,253	22,618,445
較上月增減(%) VS.with Last Month	-0.04	-3.68	-51.30	-60.88	14.65	28.51
較上年同月增減(%) VS. with Last Year	-23.84	-23.56	-48.58	-34.20	-22.71	-19.25

資料來源：本部營建署。

鋼構造(94年以前為 鋼架構造) Steel		磚構造 Brick		木構造 Wooden		其他 Others	
總樓地板面積 (平方公尺) Total Floor Area (m ²)	工程造價 (千元) Construction Cost (NT\$1,000)	總樓地板面積 (平方公尺) Total Floor Area (m ²)	工程造價 (千元) Construction Cost (NT\$1,000)	總樓地板面積 (平方公尺) Total Floor Area (m ²)	工程造價 (千元) Construction Cost (NT\$1,000)	總樓地板面積 (平方公尺) Total Floor Area (m ²)	工程造價 (千元) Construction Cost (NT\$1,000)
6,185,070	46,177,860	105,705	361,903	39,184	119,729	119,635	512,370
5,400,453	36,060,246	93,118	307,682	35,364	107,706	142,635	637,504
5,641,798	46,458,698	98,813	298,336	52,648	165,459	174,437	770,575
6,432,371	58,362,476	112,061	364,452	70,506	222,572	364,869	1,598,583
7,271,089	59,977,108	241,789	890,427	56,669	175,160	58,970	188,852
6,628,657	59,670,915	160,719	532,985	26,529	90,476	29,000	133,837
7,917,758	64,731,607	238,170	763,525	34,856	107,300	1,202	5,672
8,754,566	78,686,038	254,498	906,855	47,867	166,407	3,614	27,553
10,704,144	117,765,379	210,230	784,949	47,486	167,015	196,764	792,211
1,015,561	10,545,970	22,376	80,615	10,491	32,368	—	—
718,238	6,203,634	22,957	97,973	3,261	10,302	341	2,436
1,270,505	15,996,891	23,927	97,916	8,023	22,463	56,549	226,832
549,250	5,324,313	8,221	25,926	851	4,334	77,924	312,524
1,795,852	34,488,562	5,077	20,903	102	315	61,562	247,555
966,736	6,081,138	13,362	71,201	—	—	—	—
462,407	2,761,437	21,689	72,635	605	1,818	—	—
4,400,005	47,809,577	119,797	410,508	15,864	45,227	140	1,529
368,455	2,901,165	517	1,751	475	49	—	—
550,882	4,070,219	23,208	61,597	—	—	140	1,529
1,265,399	19,565,567	30,613	107,860	2,021	7,073	—	—
477,608	3,510,649	16,065	54,352	3,845	11,388	—	—
931,924	10,676,178	22,722	74,167	1,904	5,679	—	—
805,737	7,085,799	26,672	110,781	7,619	21,038	—	—
-13.54	-33.63	17.38	49.37	300.16	270.45	--	--
-20.66	-32.81	19.20	37.42	-27.38	-35.00	--	--

Source : Construction and Planning Agency, MOI.

表65. 核發建築物建造執照－按區域別及構造別分

區域別 Locality	總計 Grand Total		鋼骨鋼筋混凝土構造 Steel Frame & Reinforced Concrete		混凝土構造 (含鋼筋混凝土構造) Reinforced Concrete	
	總樓地板面積 (平方公尺) Total Floor Area (m ²)	工程造價 (千元) Construction Cost (NT\$1,000)	總樓地板面積 (平方公尺) Total Floor Area (m ²)	工程造價 (千元) Construction Cost (NT\$1,000)	總樓地板面積 (平方公尺) Total Floor Area (m ²)	工程造價 (千元) Construction Cost (NT\$1,000)
一一二年六月 June, 2023	3,144,058	31,561,878	151,777	1,725,815	2,152,253	22,618,445
新北市 New Taipei City	396,902	6,519,994	585	10,792	248,880	3,390,624
臺北市 Taipei City	138,940	2,200,985	32,584	596,291	105,287	1,583,995
桃園市 Taoyuan City	401,254	4,559,305	462	5,120	292,610	3,557,992
臺中市 Taichung City	678,844	8,488,593	56,057	775,915	591,534	7,498,219
臺南市 Tainan City	253,518	1,467,683	616	3,498	73,351	471,802
高雄市 Kaohsiung City	142,601	1,061,875	57	385	106,565	819,092
臺灣省 Taiwan Prov.	919,107	6,187,764	54,612	299,794	697,381	5,113,311
宜蘭縣 Yilan C.	48,647	293,202	—	—	47,926	289,018
新竹縣 Hsinchu C.	122,086	915,747	—	—	114,144	876,311
苗栗縣 Miaoli C.	64,910	540,157	—	—	52,846	480,486
彰化縣 Changhua C.	135,619	818,402	49,666	273,336	80,169	533,269
南投縣 Nantou C.	96,238	575,260	1,268	7,143	75,877	472,972
雲林縣 Yunlin C.	87,965	464,556	637	3,720	26,427	156,835
嘉義縣 Chiayi C.	146,551	1,168,026	657	3,681	123,427	1,097,816
屏東縣 Pingtung C.	63,264	337,659	1,826	9,062	37,739	205,282
臺東縣 Taitung C.	30,023	192,299	—	—	25,960	172,071
花蓮縣 Hualien C.	40,388	251,717	239	1,195	36,544	234,495
澎湖縣 Penghu C.	14,774	73,367	—	—	13,798	68,988
基隆市 Keelung City	10,767	132,272	—	—	10,767	132,272
新竹市 Hsinchu City	44,747	353,330	319	1,657	39,302	325,428
嘉義市 Chiayi City	13,128	71,770	—	—	12,455	68,068
福建省 Fuchien Prov.	22,297	101,605	—	—	22,297	101,605
金門縣 Kinmen C.	21,851	99,242	—	—	21,851	99,242
連江縣 Lienchiang C.	446	2,363	—	—	446	2,363
國家公園管理處 N.P.Adm.	436	1,632	—	—	436	1,632
其他內政部 指定特設主 管建築機關 Other M.O.I. Const. Orgs.	190,159	972,442	6,804	34,020	13,912	80,173

資料來源：本部營建署。

TABLE 65. ISSUED BUILDING CONSTRUCTION LICENSE
- BY LOCALITY AND MATERIAL

鋼構造 Steel		磚構造 Brick		木構造 Wooden		其他 Others	
總樓地板面積 (平方公尺) Total Floor Area (m ²)	工程造價 (千元) Construction Cost (NT\$1,000)	總樓地板面積 (平方公尺) Total Floor Area (m ²)	工程造價 (千元) Construction Cost (NT\$1,000)	總樓地板面積 (平方公尺) Total Floor Area (m ²)	工程造價 (千元) Construction Cost (NT\$1,000)	總樓地板面積 (平方公尺) Total Floor Area (m ²)	工程造價 (千元) Construction Cost (NT\$1,000)
805,737	7,085,799	26,672	110,781	7,619	21,038	—	—
147,437	3,118,578	—	—	—	—	—	—
1,069	20,699	—	—	—	—	—	—
107,271	991,916	—	—	911	4,277	—	—
31,253	214,459	—	—	—	—	—	—
176,925	983,362	302	1,362	2,324	7,659	—	—
35,979	242,398	—	—	—	—	—	—
136,360	656,138	26,370	109,419	4,384	9,102	—	—
721	4,184	—	—	—	—	—	—
7,942	39,436	—	—	—	—	—	—
11,915	59,023	—	—	149	648	—	—
2,072	5,858	—	—	3,712	5,939	—	—
19,034	94,875	59	270	—	—	—	—
41,605	218,289	19,296	85,712	—	—	—	—
18,362	55,036	4,105	11,493	—	—	—	—
23,058	120,315	118	485	523	2,515	—	—
4,063	20,228	—	—	—	—	—	—
1,271	6,356	2,334	9,671	—	—	—	—
518	2,591	458	1,788	—	—	—	—
—	—	—	—	—	—	—	—
5,126	26,245	—	—	—	—	—	—
673	3,702	—	—	—	—	—	—
—	—	—	—	—	—	—	—
—	—	—	—	—	—	—	—
169,443	858,249	—	—	—	—	—	—

Source : Construction and Planning Agency, MOI.

表66. 核發建築物拆除執照—按月別及用途別分

年 (月) 別 Year (Month)	總計 Grand Total			件數 Cases
	件數 Cases	宅數 Houses	總樓地板面積 (平方公尺) Total Floor Area (m ²)	
一〇三年 2014	2,668	5,436	2,071,815	1,401
一〇四年 2015	2,392	4,936	1,770,692	1,193
一〇五年 2016	2,379	4,380	1,843,675	1,137
一〇六年 2017	2,403	4,333	2,035,457	1,161
一〇七年 2018	2,496	5,574	2,157,915	1,271
一〇八年 2019	2,550	5,630	2,227,726	1,263
一〇九年 2020	2,765	6,157	2,520,130	1,429
一一〇年 2021	2,793	6,078	2,580,016	1,447
一一一年 2022	2,576	5,977	2,205,904	1,304
六月 June	229	447	278,434	109
七月 July	214	356	177,498	90
八月 Aug.	204	316	157,715	108
九月 Sept.	169	349	150,729	96
十月 Oct.	217	421	118,964	106
十一月 Nov.	315	673	220,533	184
十二月 Dec.	179	551	184,493	90
一一二年 2023	1,341	3,554	1,289,981	722
一月 Jan.	147	557	116,478	78
二月 Feb.	176	452	136,326	88
三月 Mar.	392	983	483,812	245
四月 Apr.	178	485	142,059	97
五月 May	228	541	197,363	110
六月 June	220	536	213,943	104
較上月增減(%) VS. with Last Month	-3.51	-0.92	8.40	-5.45
較上年同月增減(%) VS. with Last Year	-3.93	19.91	-23.16	-4.59

資料來源：本部營建署。

TABLE 66. ISSUED BUILDING DEMOLITION LICENSE
- BY MONTH AND USE

住宅 Housing		其他 Others		
宅數 Houses	總樓地板面積 (平方公尺) Total Floor Area (m ²)	件數 Cases	宅數 Houses	總樓地板面積 (平方公尺) Total Floor Area (m ²)
3,792	553,996	1,267	1,644	1,517,819
3,402	434,273	1,199	1,534	1,336,419
2,232	337,735	1,242	2,148	1,505,940
2,821	400,317	1,242	1,512	1,635,140
3,961	461,921	1,225	1,613	1,695,994
3,765	536,108	1,287	1,865	1,691,618
4,193	634,219	1,336	1,964	1,885,911
4,148	636,397	1,346	1,930	1,943,619
4,340	663,302	1,272	1,637	1,542,602
254	46,328	120	193	232,106
214	30,419	124	142	147,079
221	34,306	96	95	123,409
245	29,912	73	104	120,817
261	41,735	111	160	77,229
529	84,123	131	144	136,410
464	82,042	89	87	102,451
2,726	409,127	619	828	880,854
466	61,588	69	91	54,890
359	54,971	88	93	81,355
813	142,812	147	170	341,000
289	39,265	81	196	102,794
406	59,086	118	135	138,277
393	51,405	116	143	162,538
-3.20	-13.00	-1.69	5.93	17.55
54.72	10.96	-3.33	-25.91	-29.97

Source : Construction and Planning Agency, MOI.

表67. 核發建築物拆除執照—按區域別及用途別分

區域別 Locality	總計 Grand Total			件數 Cases
	件數 Cases	宅數 Houses	總樓地板面積 (平方公尺) Total Floor Area (m ²)	
一一二年六月 June, 2023	220	536	213,943	104
新北市 New Taipei City	8	33	13,555	4
臺北市 Taipei City	14	220	27,061	10
桃園市 Taoyuan City	4	5	825	1
臺中市 Taichung City	42	48	13,975	24
臺南市 Tainan City	24	21	46,128	5
高雄市 Kaohsiung City	14	19	9,882	6
臺灣省 Taiwan Prov.	114	190	102,517	54
宜蘭縣 Yilan C.	4	4	357	1
新竹縣 Hsinchu C.	7	10	4,397	5
苗栗縣 Miaoli C.	2	2	237	2
彰化縣 Changhua C.	23	24	38,965	10
南投縣 Nantou C.	6	5	916	2
雲林縣 Yunlin C.	5	5	3,164	—
嘉義縣 Chiayi C.	2	2	576	—
屏東縣 Pingtung C.	6	12	1,625	4
臺東縣 Taitung C.	2	10	560	—
花蓮縣 Hualien C.	37	79	43,636	19
澎湖縣 Penghu C.	2	2	274	2
基隆市 Keelung City	7	16	3,653	3
新竹市 Hsinchu City	6	13	3,390	4
嘉義市 Chiayi City	5	6	767	2
福建省 Fuchien Prov.	—	—	—	—
金門縣 Kinmen C.	—	—	—	—
連江縣 Lienchiang C.	—	—	—	—
國家公園管理處 N.P.Adm.	—	—	—	—
其他內政部 指定特設主 管建築機關 Other M.O.I. Const. Orgs.	—	—	—	—

資料來源：本部營建署。

TABLE 67. ISSUED BUILDING DEMOLITION LICENSE
- BY LOCALITY AND USE

住宅 Housing		其他 Others		
宅數 Houses	總樓地板面積 (平方公尺) Total Floor Area (m ²)	件數 Cases	宅數 Houses	總樓地板面積 (平方公尺) Total Floor Area (m ²)
393	51,405	116	143	162,538
24	2,633	4	9	10,922
216	24,061	4	4	3,000
2	99	3	3	726
30	4,384	18	18	9,591
5	779	19	16	45,349
11	2,149	8	8	7,733
105	17,300	60	85	85,217
1	72	3	3	285
6	2,553	2	4	1,844
2	237	—	—	—
13	2,102	13	11	36,863
2	203	4	3	713
—	—	5	5	3,164
—	—	2	2	576
6	876	2	6	749
—	—	2	10	560
54	7,245	18	25	36,391
2	274	—	—	—
4	526	4	12	3,127
11	2,764	2	2	626
4	448	3	2	319
—	—	—	—	—
—	—	—	—	—
—	—	—	—	—
—	—	—	—	—

Source : Construction and Planning Agency, MOI.

表68. 核發建築物使用執照—按月別及用途別分

年 (月) 別 Year (Month)	總計 Grand Total		住宿類(H類) Residential		
			住宅(H-2類) Residential		
	總件數 Total Cases	總樓地板面積 (平方公尺) Total Floor Area (m ²)	件數 Cases	宅數 Houses	總樓地板面積 (平方公尺) Total Floor Area (m ²)
一〇三年 2014	28,806	31,718,120	23,032	91,883	18,109,432
一〇四年 2015	28,837	32,868,462	23,217	99,421	18,981,866
一〇五年 2016	23,552	29,988,350	18,315	97,620	17,646,434
一〇六年 2017	22,506	28,818,031	17,349	88,636	15,462,618
一〇七年 2018	22,860	28,366,008	17,550	98,953	16,451,813
一〇八年 2019	22,026	26,488,606	17,019	92,284	14,786,505
一〇九年 2020	22,370	28,247,176	17,443	98,260	15,465,693
一一〇年 2021	22,486	28,022,718	17,587	104,872	15,620,275
一一一年 2022	21,146	28,713,736	16,152	112,088	16,606,759
六月 June	1,733	2,331,833	1,352	8,848	1,290,706
七月 July	1,699	2,176,602	1,294	8,487	1,338,654
八月 Aug.	1,951	2,669,820	1,506	9,893	1,415,652
九月 Sept.	1,752	2,554,028	1,359	10,214	1,480,823
十月 Oct.	1,881	2,590,771	1,464	12,344	1,745,555
十一月 Nov.	1,729	2,260,941	1,291	7,784	1,200,118
十二月 Dec.	2,076	3,351,558	1,507	11,937	1,801,701
一一二年 2023	10,040	14,499,073	7,573	51,187	7,595,502
一月 Jan.	1,614	2,235,602	1,242	7,098	1,063,188
二月 Feb.	1,112	1,733,097	835	6,155	915,829
三月 Mar.	2,039	3,080,419	1,542	8,418	1,299,965
四月 Apr.	1,517	1,919,064	1,160	7,859	1,130,012
五月 May	2,104	3,095,319	1,594	12,005	1,797,060
六月 June	1,654	2,435,572	1,200	9,652	1,389,448
較上月增減(%) VS. with Last Month	-21.39	-21.31	-24.72	-19.60	-22.68
較上年同月增減(%) VS. with Last Year	-4.56	4.45	-11.24	9.09	7.65

資料來源：本部營建署。

說明：1. 用途別依「建築物使用類組及變更使用辦法」分類。
2. 表列數字包括內政部指定特設主管建築機關資料。

TABLE 68. ISSUED BUILDING USAGE LICENSE - BY MONTH AND USE

Lodging		商業類(B類) Commerce		工業、倉儲類 (C類) Industry, Storage		辦公、服務類(G類) Business, Service	
宿舍安養(H-1) Dormitory, Care							
件數 Cases	總樓地板面積 (平方公尺) Total Floor Area (m ²)	件數 Cases	總樓地板面積 (平方公尺) Total Floor Area (m ²)	件數 Cases	總樓地板面積 (平方公尺) Total Floor Area (m ²)	件數 Cases	總樓地板面積 (平方公尺) Total Floor Area (m ²)
81	133,473	141	1,453,133	1,742	5,259,698	1,087	1,922,403
65	270,003	133	1,231,442	1,711	5,603,725	916	2,260,022
57	236,495	144	1,109,810	1,572	5,689,664	942	1,412,637
52	157,243	138	976,141	1,662	6,109,181	919	1,865,504
50	199,509	164	1,046,631	1,836	5,275,134	977	1,661,154
56	118,736	137	776,136	1,913	5,907,058	936	1,435,210
55	302,503	113	1,161,752	1,788	6,413,295	924	1,712,146
55	137,170	95	838,972	1,625	6,584,640	950	1,368,455
58	215,365	114	768,496	1,688	6,291,984	971	1,479,715
3	5,260	8	44,755	145	670,555	75	89,888
5	12,919	12	36,617	124	486,230	82	94,948
11	31,962	12	21,629	145	691,404	63	80,153
7	19,961	4	27,136	143	634,421	73	71,524
8	27,770	14	80,149	126	365,549	90	126,745
3	7,388	11	61,137	146	515,272	98	192,517
4	9,380	16	200,313	211	780,634	122	232,858
19	31,399	40	544,445	763	3,521,363	670	1,115,300
3	2,137	12	97,427	113	614,844	108	243,183
3	2,248	4	12,493	87	493,038	60	114,105
5	4,828	8	210,105	156	829,566	110	234,115
3	18,359	2	42,619	109	237,977	108	319,952
2	1,219	5	41,955	165	817,980	144	115,264
3	2,608	9	139,846	133	527,958	140	88,681
50.00	113.95	80.00	233.32	-19.39	-35.46	-2.78	-23.06
—	-50.42	12.50	212.47	-8.28	-21.27	86.67	-1.34

Source: Construction and Planning Agency, MOI.

Note : 1. The figures are classified according to Architecture Usage Classification and Change Usage regulation.
2. The figures include the data of M.O.I. Const. Orgs..

表68. 核發建築物使用執照—按月別及用途別分(續)

年 (月) 別 Year (Month)	休閒、文教類(D類) Leisure, Education		衛生、福利、 更生類(F類) Health, Welfare, Regeneration		公共集會類(A類) Assembly	
	件數 Cases	總樓地板 面積 (平方公尺) Total Floor Area (m ²)	件數 Cases	總樓地板 面積 (平方公尺) Total Floor Area (m ²)	件數 Cases	總樓地板 面積 (平方公尺) Total Floor Area (m ²)
一〇三年 2014	394	1,266,778	118	514,640	20	85,342
一〇四年 2015	410	1,315,946	114	464,808	37	78,340
一〇五年 2016	304	844,175	105	347,700	30	105,020
一〇六年 2017	348	950,932	106	587,804	21	42,480
一〇七年 2018	427	1,357,510	113	391,252	30	73,289
一〇八年 2019	416	1,008,018	119	550,591	17	104,246
一〇九年 2020	514	1,101,534	137	409,799	41	139,979
一一〇年 2021	616	1,114,772	152	401,480	18	174,505
一一一年 2022	486	823,610	115	522,722	18	210,156
六月 June	37	75,252	6	6,538	1	1,203
七月 July	43	38,596	11	34,557	—	—
八月 Aug.	53	166,727	10	15,059	2	62,863
九月 Sept.	47	75,388	17	113,259	3	1,039
十月 Oct.	41	73,899	9	31,179	3	5,671
十一月 Nov.	34	83,494	7	14,751	1	34,936
十二月 Dec.	55	49,226	9	102,506	—	—
一一二年 2023	200	422,565	57	228,921	3	4,268
一月 Jan.	35	78,989	10	26,174	—	—
二月 Feb.	27	38,285	5	44,753	1	1,310
三月 Mar.	48	79,749	14	91,377	1	2,164
四月 Apr.	27	34,235	9	14,206	—	—
五月 May	33	61,498	8	40,508	—	—
六月 June	30	129,809	11	11,903	1	794
較上月增減(%) VS. with Last Month	-9.09	111.08	37.50	-70.62	--	--
較上年同月增減(%) VS. with Last Year	-18.92	72.50	83.33	82.06	—	-34.00

說明：自107年2月其他類再細分「農業設施」。

TABLE 68. ISSUED BUILDING USAGE LICENSE - BY MONTH AND USE(CONT.)

宗教、殯葬類(E類) Religion, Funeral		危險物品類(I類) Hazard Contents		其他類 Others		農業設施 Agricultural facility	
件數 Cases	總樓地板面積 (平方公尺) Total Floor Area (m ²)	件數 Cases	總樓地板面積 (平方公尺) Total Floor Area (m ²)	件數 Cases	總樓地板面積 (平方公尺) Total Floor Area (m ²)	件數 Cases	總樓地板面積 (平方公尺) Total Floor Area (m ²)
132	225,778	33	30,804	2,026	2,716,639	—	—
109	153,840	30	21,659	2,095	2,486,811	—	—
158	189,191	40	26,417	1,885	2,380,807	—	—
106	148,229	24	48,165	1,781	2,469,734	—	—
126	165,058	38	52,309	1,549	1,692,349	1,225	1,454,016
137	221,813	43	34,061	1,233	1,546,232	1,231	1,545,992
138	198,261	30	14,891	1,187	1,327,323	1,178	1,319,039
115	144,060	35	51,771	1,238	1,586,618	1,233	1,579,053
111	163,891	35	40,318	1,398	1,590,720	1,398	1,590,720
6	4,901	2	13,201	98	129,574	98	129,574
11	22,974	2	371	115	110,736	115	110,736
11	13,543	2	2,518	136	168,310	136	168,310
10	16,395	3	4,398	86	109,684	86	109,684
11	7,192	2	5,122	113	121,940	113	121,940
9	3,763	2	607	127	146,958	127	146,958
9	8,058	7	4,691	136	162,191	136	162,191
49	102,809	22	35,108	644	897,393	644	897,393
6	2,830	4	1,957	81	104,873	81	104,873
7	17,103	3	1,700	80	92,233	80	92,233
9	55,837	4	10,136	142	262,577	142	262,577
7	12,656	3	5,435	89	103,613	89	103,613
7	2,142	5	4,415	141	213,278	141	213,278
13	12,241	3	11,465	111	120,819	111	120,819
85.71	471.48	-40.00	159.68	-21.28	-43.35	-21.28	-43.35
116.67	149.77	50.00	-13.15	13.27	-6.76	13.27	-6.76

Note : The item of others is subdivided into "Agricultural facility" since February, 2018.

表69. 核發建築物使用執照－按區域別及用途別分

區域別 Locality	總計 Grand Total		住宿類(H類) Residential		
			住宅(H-2)		
	總件數 Total Cases	總樓地板面積 (平方公尺) Total Floor Area (m ²)	件數 Cases	宅數 Houses	總樓地板面積 (平方公尺) Total Floor Area (m ²)
一二年六月 June, 2023	1,654	2,435,572	1,200	9,652	1,389,448
新北市 New Taipei City	30	432,816	20	2,710	365,019
臺北市 Taipei City	13	98,633	10	292	48,100
桃園市 Taoyuan City	101	409,855	58	2,048	283,980
臺中市 Taichung City	150	387,257	116	1,193	186,139
臺南市 Tainan City	293	137,704	218	582	81,756
高雄市 Kaohsiung City	192	165,220	141	350	63,265
臺灣省 Taiwan Prov.	856	679,123	628	2,383	349,932
宜蘭縣 Yilan C.	56	26,974	42	144	20,888
新竹縣 Hsinchu C.	30	68,480	21	250	44,468
苗栗縣 Miaoli C.	64	47,893	52	185	30,096
彰化縣 Changhua C.	157	144,567	119	254	42,031
南投縣 Nantou C.	61	76,812	40	363	40,393
雲林縣 Yunlin C.	74	63,850	36	126	16,880
嘉義縣 Chiayi C.	95	45,914	82	155	22,783
屏東縣 Pingtung C.	168	73,403	141	309	44,307
臺東縣 Taitung C.	31	7,666	24	32	6,484
花蓮縣 Hualien C.	30	37,540	18	53	7,066
澎湖縣 Penghu C.	19	6,113	15	30	4,751
基隆市 Keelung City	2	12,396	2	93	12,396
新竹市 Hsinchu City	11	52,678	8	349	49,853
嘉義市 Chiayi City	58	14,837	28	40	7,536
福建省 Fuchien Prov.	11	11,961	9	94	11,257
金門縣 Kinmen C.	11	11,961	9	94	11,257
連江縣 Lienchiang C.	—	—	—	—	—
國家公園管理處 N.P.Adm.	—	—	—	—	—
其他內政部 指定特設主 管建築機關 Other M.O.I. Const. Orgs.	8	113,003	—	—	—

資料來源：本部營建署。

TABLE 69 ISSUED BUILDING USAGE LICENSE
- BY LOCALITY AND USE

Lodging		商業類(B類) Commerce		工業、倉儲類 (C類) Industry, Storage		辦公、服務類(G類) Business, Service	
宿舍安養(H-1) Dormitory, Care							
件數 Cases	總樓地板面積 (平方公尺) Total Floor Area (m ²)	件數 Cases	總樓地板面積 (平方公尺) Total Floor Area (m ²)	件數 Cases	總樓地板面積 (平方公尺) Total Floor Area (m ²)	件數 Cases	總樓地板面積 (平方公尺) Total Floor Area (m ²)
3	2,608	9	139,846	133	527,958	140	88,681
—	—	1	42,716	3	5,530	2	3,523
—	—	1	46,941	1	1,924	1	1,668
—	—	2	1,642	30	83,668	4	4,230
1	2,105	—	—	9	109,418	13	16,693
—	—	—	—	13	21,226	35	11,911
—	—	2	15,636	21	58,992	14	5,925
2	503	3	32,911	49	149,419	68	28,805
—	—	1	1,495	3	1,996	1	70
—	—	1	9,138	4	10,915	2	335
—	—	—	—	2	5,138	4	2,169
—	—	—	—	16	78,832	4	443
—	—	—	—	4	18,913	4	1,401
—	—	—	—	6	10,125	7	12,839
—	—	—	—	5	8,126	1	157
1	182	—	—	5	12,236	4	1,400
—	—	—	—	—	—	6	1,061
1	321	1	22,278	2	1,210	1	140
—	—	—	—	1	211	2	381
—	—	—	—	—	—	—	—
—	—	—	—	1	1,717	2	1,108
—	—	—	—	—	—	30	7,301
—	—	—	—	—	—	2	704
—	—	—	—	—	—	—	—
—	—	—	—	—	—	—	—
—	—	—	—	7	97,781	1	15,222

Source : Construction and Planning Agency, MOI.

表70. 核發建築物使用執照年累計—按區域別及用途別分

區域別 Locality	總計 Grand Total		住宿類(H類) Residential		
	總件數 Total Cases	總樓地板面積 (平方公尺) Total Floor Area (m ²)	住宅(H-2) Houses		
			件數 Cases	宅數 Houses	總樓地板面積 (平方公尺) Total Floor Area (m ²)
一一二一年一至六月 Jan. - June, 2023	10,040	14,499,073	7,573	51,187	7,595,502
新北市 New Taipei City	134	1,321,787	79	5,647	749,770
臺北市 Taipei City	80	754,322	54	2,838	424,090
桃園市 Taoyuan City	564	2,396,876	353	8,987	1,322,044
臺中市 Taichung City	863	2,120,999	655	7,936	1,251,889
臺南市 Tainan City	1,828	1,233,856	1,360	4,520	629,871
高雄市 Kaohsiung City	1,303	1,782,233	1,075	7,632	1,147,277
臺灣省 Taiwan Prov.	5,137	3,876,447	3,921	13,266	2,024,219
宜蘭縣 Yilan C.	479	183,092	402	895	137,632
新竹縣 Hsinchu C.	239	343,860	171	1,520	257,297
苗栗縣 Miaoli C.	310	319,179	238	1,437	208,881
彰化縣 Changhua C.	938	853,861	718	1,654	301,203
南投縣 Nantou C.	416	315,100	290	800	111,938
雲林縣 Yunlin C.	590	407,859	402	1,089	166,174
嘉義縣 Chiayi C.	580	380,763	500	809	127,880
屏東縣 Pingtung C.	700	403,346	522	1,432	195,657
臺東縣 Taitung C.	195	79,804	162	390	58,439
花蓮縣 Hualien C.	204	100,001	153	321	44,167
澎湖縣 Penghu C.	194	62,173	174	267	49,977
基隆市 Keelung City	12	45,361	8	260	41,230
新竹市 Hsinchu City	81	312,237	62	2,198	287,770
嘉義市 Chiayi City	199	69,811	119	194	35,974
福建省 Fuchien Prov.	67	46,152	61	346	43,517
金門縣 Kinmen C.	67	46,152	61	346	43,517
連江縣 Lienchiang C.	—	—	—	—	—
國家公園管理處 N.P.Adm.	4	498	2	2	406
其他內政部 指定特設主 管建築機關 Other M.O.I. Const. Orgs.	60	965,903	13	13	2,419

資料來源：本部營建署。

TABLE 70. ISSUED BUILDING USAGE LICENSE OF THE YEAR
- BY LOCALITY AND USE

Lodging		商業類(B類) Commerce		工業、倉儲類 (C類) Industry, Storage		辦公、服務類(G類) Business, Service	
宿舍安養(H-1) Dormitory, Care							
件數 Cases	總樓地板面積 (平方公尺) Total Floor Area (m ²)	件數 Cases	總樓地板面積 (平方公尺) Total Floor Area (m ²)	件數 Cases	總樓地板面積 (平方公尺) Total Floor Area (m ²)	件數 Cases	總樓地板面積 (平方公尺) Total Floor Area (m ²)
19	31,399	40	544,445	763	3,521,363	670	1,115,300
—	—	2	42,859	17	118,822	18	334,853
1	6,557	4	133,021	4	97,625	6	25,849
—	—	4	45,459	143	807,855	33	78,756
1	2,105	5	196,090	62	377,595	82	116,164
—	—	5	13,098	127	164,191	196	245,594
3	3,492	5	20,109	84	353,961	70	72,727
13	18,862	14	92,394	282	767,452	257	110,897
1	966	2	9,785	23	21,356	5	1,190
—	—	2	12,226	23	48,433	15	5,967
1	10,836	2	484	25	57,405	14	7,042
—	—	1	1,124	74	336,202	30	16,855
1	470	1	32,596	25	78,111	9	3,923
1	1,338	—	—	37	95,932	47	29,907
1	691	—	—	13	58,415	10	4,355
1	182	2	4,075	34	35,288	30	14,008
2	2,093	1	5,870	—	—	10	2,425
1	321	2	24,740	12	12,783	6	2,254
4	1,965	—	—	7	4,802	4	3,245
—	—	—	—	—	—	1	321
—	—	—	—	6	11,700	7	2,726
—	—	1	1,494	3	7,025	69	16,679
1	383	1	1,415	—	—	4	837
1	383	1	1,415	—	—	4	837
—	—	—	—	—	—	—	—
—	—	—	—	—	—	2	92
—	—	—	—	44	833,862	2	129,531

Source : Construction and Planning Agency, MOI.

表70. 核發建築物使用執照年累計—按區域別及用途別分(續)

區域別 Locality	休閒、文教類(D類) Leisure, Education		衛生、福利、 更生類(F類) Health, Welfare, Regeneration		公共集會類(A類) Assembly	
	件數 Cases	總樓地板 面積 (平方公尺) Total Floor Area (m ²)	件數 Cases	總樓地板 面積 (平方公尺) Total Floor Area (m ²)	件數 Cases	總樓地板 面積 (平方公尺) Total Floor Area (m ²)
	一一二一年一至六月 Jan. - June, 2023	200	422,565	57	228,921	3
新北市 New Taipei City	15	58,499	2	15,624	—	—
臺北市 Taipei City	8	20,692	2	46,090	—	—
桃園市 Taoyuan City	12	57,723	8	64,386	—	—
臺中市 Taichung City	20	124,836	10	25,392	—	—
臺南市 Tainan City	25	78,109	4	1,743	—	—
高雄市 Kaohsiung City	14	10,848	8	42,163	—	—
臺灣省 Taiwan Prov.	106	71,858	23	33,523	3	4,268
宜蘭縣 Yilan C.	9	5,945	2	1,219	—	—
新竹縣 Hsinchu C.	10	6,949	2	7,194	—	—
苗栗縣 Miaoli C.	7	4,489	2	1,658	1	1,310
彰化縣 Changhua C.	13	7,614	4	7,426	—	—
南投縣 Nantou C.	7	2,586	2	1,225	—	—
雲林縣 Yunlin C.	13	5,859	3	2,985	1	794
嘉義縣 Chiayi C.	2	1,249	—	—	—	—
屏東縣 Pingtung C.	14	12,774	3	8,640	1	2,164
臺東縣 Taitung C.	8	7,026	—	—	—	—
花蓮縣 Hualien C.	11	6,010	1	17	—	—
澎湖縣 Penghu C.	4	1,414	—	—	—	—
基隆市 Keelung City	2	3,332	1	478	—	—
新竹市 Hsinchu City	1	157	1	496	—	—
嘉義市 Chiayi City	5	6,454	2	2,185	—	—
福建省 Fuchien Prov.	—	—	—	—	—	—
金門縣 Kinmen C.	—	—	—	—	—	—
連江縣 Lienchiang C.	—	—	—	—	—	—
國家公園管理處 N.P.Adm.	—	—	—	—	—	—
其他內政部 指定特設主 管建築機關 Other M.O.I. Const. Orgs.	—	—	—	—	—	—

TABLE 70. ISSUED BUILDING USAGE LICENSE OF THE YEAR
- BY LOCALITY AND USE (CONT.)

宗教、殯葬類(E類) Religion, Funeral		危險物品類(I類) Hazard Contents		其他類 Others		農業設施 Agricultural facility	
件數 Cases	總樓地板面積 (平方公尺) Total Floor Area (m ²)	件數 Cases	總樓地板面積 (平方公尺) Total Floor Area (m ²)	件數 Cases	總樓地板面積 (平方公尺) Total Floor Area (m ²)	件數 Cases	總樓地板面積 (平方公尺) Total Floor Area (m ²)
49	102,809	22	35,108	644	897,393	644	897,393
—	—	1	1,360	—	—	—	—
—	—	—	—	1	398	1	398
3	15,331	2	1,332	6	3,990	6	3,990
3	668	1	81	24	26,179	24	26,179
8	1,698	5	2,077	98	97,475	98	97,475
8	51,552	7	13,517	29	66,587	29	66,587
27	33,560	5	16,650	486	702,764	486	702,764
1	429	—	—	34	4,570	34	4,570
1	668	—	—	15	5,126	15	5,126
2	5,411	1	7,165	17	14,498	17	14,498
2	3,570	3	9,365	93	170,502	93	170,502
1	247	—	—	80	84,004	80	84,004
6	1,716	—	—	80	103,154	80	103,154
2	2,328	—	—	52	185,845	52	185,845
8	8,515	—	—	85	122,043	85	122,043
2	2,073	—	—	10	1,878	10	1,878
—	—	1	120	17	9,589	17	9,589
1	770	—	—	—	—	—	—
—	—	—	—	—	—	—	—
1	7,833	—	—	3	1,555	3	1,555
—	—	—	—	—	—	—	—
—	—	—	—	—	—	—	—
—	—	—	—	—	—	—	—
—	—	—	—	—	—	—	—
—	—	1	91	—	—	—	—

表71. 核發建築物使用執照－按月別及構造別分

年 (月) 別 Year (Month)	總計 Grand Total		鋼骨鋼筋混凝土構造 Steel Frame & Reinforced Concrete		混凝土構造 (含鋼筋混凝土構造) Reinforced Concrete	
	總樓地板面積 (平方公尺) Total Floor Area (m ²)	工程造價 (千元) Construction Cost (NT\$1,000)	總樓地板面積 (平方公尺) Total Floor Area (m ²)	工程造價 (千元) Construction Cost (NT\$1,000)	總樓地板面積 (平方公尺) Total Floor Area (m ²)	工程造價 (千元) Construction Cost (NT\$1,000)
一〇三年 2014	31,718,120	267,940,432	2,727,407	23,983,007	22,976,841	195,978,832
一〇四年 2015	32,868,462	271,674,685	2,355,320	22,323,153	24,330,421	203,555,004
一〇五年 2016	29,988,350	257,136,676	1,553,466	13,469,149	23,662,148	209,920,008
一〇六年 2017	28,818,031	249,049,781	2,214,521	20,550,064	22,055,734	198,028,777
一〇七年 2018	28,366,008	244,789,390	1,819,883	15,521,567	20,857,465	182,705,959
一〇八年 2019	26,488,606	231,469,623	1,757,671	16,285,871	18,725,617	167,543,428
一〇九年 2020	28,247,176	245,752,563	1,863,975	17,613,220	20,300,988	177,510,726
一一〇年 2021	28,022,718	241,381,620	1,948,881	16,875,620	20,361,755	177,177,694
一一一年 2022	28,713,736	254,665,074	2,111,669	18,757,946	20,779,519	187,167,010
六月 June	2,331,833	19,446,973	204,289	2,118,808	1,545,865	12,836,189
七月 July	2,176,602	18,217,412	187,905	2,077,241	1,550,640	12,964,895
八月 Aug.	2,669,820	23,186,330	90,772	813,893	2,052,025	19,005,040
九月 Sept.	2,554,028	23,220,383	143,049	901,340	1,931,638	18,176,571
十月 Oct.	2,590,771	23,692,724	106,944	647,161	2,102,485	19,983,362
十一月 Nov.	2,260,941	19,762,992	209,236	1,431,382	1,632,060	14,782,000
十二月 Dec.	3,351,558	31,286,008	276,404	2,795,838	2,325,388	20,487,681
一一二年 2023	14,499,073	128,162,081	1,480,097	14,038,536	9,781,673	86,960,067
一月 Jan.	2,235,602	20,566,714	293,981	3,196,429	1,410,400	11,905,083
二月 Feb.	1,733,097	15,825,861	62,751	870,235	1,210,055	11,308,023
三月 Mar.	3,080,419	26,017,865	475,624	3,812,030	1,891,861	15,964,748
四月 Apr.	1,919,064	16,602,781	116,129	1,091,547	1,381,217	12,686,672
五月 May	3,095,319	26,589,958	318,746	2,524,510	2,065,192	18,345,147
六月 June	2,435,572	22,558,902	212,866	2,543,785	1,822,948	16,750,394
較上月增減(%) VS. with Last Month	-21.31	-15.16	-33.22	0.76	-11.73	-8.69
較上年同月增減(%) VS. with Last Year	4.45	16.00	4.20	20.06	17.92	30.49

資料來源：本部營建署。

TABLE 71. ISSUED BUILDING USAGE LICENSE
- BY MONTH AND MATERIAL

鋼構造(94年以前為 鋼架構造) Steel		磚構造 Brick		木構造 Wooden		其他 Others	
總樓地板面積 (平方公尺) Total Floor Area (m ²)	工程造價 (千元) Construction Cost (NT\$1,000)	總樓地板面積 (平方公尺) Total Floor Area (m ²)	工程造價 (千元) Construction Cost (NT\$1,000)	總樓地板面積 (平方公尺) Total Floor Area (m ²)	工程造價 (千元) Construction Cost (NT\$1,000)	總樓地板面積 (平方公尺) Total Floor Area (m ²)	工程造價 (千元) Construction Cost (NT\$1,000)
5,716,279	46,978,889	168,336	569,750	39,512	114,679	89,745	315,275
5,874,090	44,152,558	130,583	461,510	33,356	114,010	144,692	1,068,450
4,534,515	32,929,212	113,633	363,293	36,450	114,263	88,138	340,751
4,157,857	28,899,003	171,524	622,842	54,539	162,911	163,856	786,184
5,344,877	45,323,927	205,173	742,887	55,265	181,419	83,345	313,631
5,772,365	46,823,153	175,912	626,973	40,624	133,478	16,417	56,720
5,868,402	49,809,284	194,378	745,471	16,918	54,046	2,515	19,816
5,498,283	46,503,047	179,061	709,843	32,349	97,887	2,389	17,529
5,534,964	47,620,009	222,087	850,392	42,695	165,506	22,802	104,211
568,773	4,448,278	8,124	25,220	4,782	18,478	—	—
418,852	3,073,025	19,097	101,948	108	303	—	—
492,557	3,224,460	9,065	30,606	3,333	12,773	22,068	99,558
460,429	4,063,980	18,697	77,511	—	—	215	981
344,488	2,920,338	25,436	94,637	11,418	47,226	—	—
400,536	3,475,824	9,871	32,892	9,034	39,451	204	1,443
717,265	7,859,640	32,320	142,307	181	542	—	—
3,131,149	26,725,961	88,390	349,382	15,840	54,775	1,924	33,360
520,419	5,418,083	10,665	46,109	137	1,010	—	—
445,939	3,590,802	7,556	32,407	6,796	24,394	—	—
691,918	6,166,880	18,144	62,800	2,872	11,407	—	—
405,352	2,759,959	13,581	56,121	2,785	8,482	—	—
694,288	5,656,013	17,093	64,288	—	—	—	—
373,233	3,134,224	21,351	87,657	3,250	9,482	1,924	33,360
-46.24	-44.59	24.91	36.35	--	--	--	--
-34.38	-29.54	162.81	247.57	-32.04	-48.68	--	--

Source : Construction and Planning Agency, MOI.

表72. 核發建築物使用執照－按區域別及構造別分

區域別 Locality	總計 Grand-Total		鋼骨鋼筋混凝土構造 Steel Frame & Reinforced Concrete		混凝土構造 (含鋼筋混凝土構造) Reinforced Concrete	
	總樓地板面積 (平方公尺) Total Floor Area (m ²)	工程造價 (千元) Construction Cost (NT\$1,000)	總樓地板面積 (平方公尺) Total Floor Area (m ²)	工程造價 (千元) Construction Cost (NT\$1,000)	總樓地板面積 (平方公尺) Total Floor Area (m ²)	工程造價 (千元) Construction Cost (NT\$1,000)
一一二年六月 June, 2023	2,435,572	22,558,902	212,866	2,543,785	1,822,948	16,750,394
新北市 New Taipei City	432,816	6,348,579	127,687	1,926,471	251,189	3,452,318
臺北市 Taipei City	98,633	1,499,191	10,738	170,849	73,981	1,038,952
桃園市 Taoyuan City	409,855	4,706,713	4,905	49,809	339,139	4,084,349
臺中市 Taichung City	387,257	3,180,592	883	6,337	340,416	2,866,955
臺南市 Tainan City	137,704	833,678	1,219	6,824	93,197	587,205
高雄市 Kaohsiung City	165,220	1,081,586	—	—	122,867	825,062
臺灣省 Taiwan Prov.	679,123	4,141,476	66,712	379,667	477,949	3,132,407
宜蘭縣 Yilan C.	26,974	161,477	—	—	24,371	147,290
新竹縣 Hsinchu C.	68,480	454,491	—	—	64,328	433,716
苗栗縣 Miaoli C.	47,893	251,422	—	—	35,553	189,987
彰化縣 Changhua C.	144,567	799,953	60,637	347,173	76,755	432,460
南投縣 Nantou C.	76,812	537,325	2,720	15,052	54,741	437,188
雲林縣 Yunlin C.	63,850	349,326	—	—	30,160	194,651
嘉義縣 Chiayi C.	45,914	244,972	—	—	22,599	131,812
屏東縣 Pingtung C.	73,403	388,296	2,884	15,087	50,781	273,999
臺東縣 Taitung C.	7,666	40,530	471	2,355	5,180	27,932
花蓮縣 Hualien C.	37,540	220,240	—	—	28,605	175,596
澎湖縣 Penghu C.	6,113	30,067	—	—	5,686	28,431
基隆市 Keelung City	12,396	127,028	—	—	12,396	127,028
新竹市 Hsinchu City	52,678	441,813	—	—	52,437	440,559
嘉義市 Chiayi City	14,837	94,536	—	—	14,357	91,758
福建省 Fuchien Prov.	11,961	51,630	—	—	11,939	51,545
金門縣 Kinmen C.	11,961	51,630	—	—	11,939	51,545
連江縣 Lienchiang C.	—	—	—	—	—	—
國家公園管理處 N.P.Adm.	—	—	—	—	—	—
其他內政部 指定特設主 管建築機關 Other M.O.I. Const. Orgs.	113,003	715,457	722	3,828	112,271	711,601

資料來源：本部營建署。

TABLE 72. ISSUED BUILDING USAGE LICENSE
- BY LOCALITY AND MATERIAL

鋼構造 Steel		磚構造 Brick		木構造 Wooden		其他 Others	
總樓地板面積 (平方公尺) Total Floor Area (m ²)	工程造價 (千元) Construction Cost (NT\$1,000)	總樓地板面積 (平方公尺) Total Floor Area (m ²)	工程造價 (千元) Construction Cost (NT\$1,000)	總樓地板面積 (平方公尺) Total Floor Area (m ²)	工程造價 (千元) Construction Cost (NT\$1,000)	總樓地板面積 (平方公尺) Total Floor Area (m ²)	工程造價 (千元) Construction Cost (NT\$1,000)
373,233	3,134,224	21,351	87,657	3,250	9,482	1,924	33,360
49,883	942,435	4,057	27,355	—	—	—	—
11,633	253,405	357	2,625	—	—	1,924	33,360
65,722	572,080	89	475	—	—	—	—
45,958	307,300	—	—	—	—	—	—
40,055	229,273	3,233	10,376	—	—	—	—
42,353	256,524	—	—	—	—	—	—
117,619	573,179	13,615	46,826	3,228	9,397	—	—
2,603	14,187	—	—	—	—	—	—
4,152	20,775	—	—	—	—	—	—
12,340	61,435	—	—	—	—	—	—
5,054	13,735	1,662	5,299	459	1,286	—	—
19,351	85,085	—	—	—	—	—	—
23,761	120,059	9,929	34,616	—	—	—	—
20,546	105,049	—	—	2,769	8,111	—	—
18,072	93,695	1,666	5,515	—	—	—	—
2,015	10,243	—	—	—	—	—	—
8,935	44,644	—	—	—	—	—	—
69	240	358	1,396	—	—	—	—
—	—	—	—	—	—	—	—
241	1,254	—	—	—	—	—	—
480	2,778	—	—	—	—	—	—
—	—	—	—	22	85	—	—
—	—	—	—	22	85	—	—
—	—	—	—	—	—	—	—
10	28	—	—	—	—	—	—

Source :Construction and Planning Agency, MOI.

表73. 核發建築物使用執照－按高度別分

年 (月) 別 Year (Month)	總計 Grand Total		7公尺以下 7m & Under 7m		超過7至15公尺 Over 7 Up to 15m	
	件數 Cases	總樓地板面積 (平方公尺) Total Floor Area (m ²)	件數 Cases	總樓地板面積 (平方公尺) Total Floor Area (m ²)	件數 Cases	總樓地板面積 (平方公尺) Total Floor Area (m ²)
一〇三年 2014	28,806	31,718,120	3,825	1,756,431	21,089	8,835,498
一〇四年 2015	28,837	32,868,462	3,721	1,700,229	21,130	8,883,453
一〇五年 2016	23,552	29,988,350	3,355	1,274,448	16,716	7,219,449
一〇六年 2017	22,506	28,818,031	3,066	1,475,856	16,312	6,719,046
一〇七年 2018	22,860	28,366,008	3,669	1,878,532	16,185	7,292,444
一〇八年 2019	22,026	26,488,606	3,359	1,785,043	15,701	6,958,485
一〇九年 2020	22,370	28,247,176	3,351	1,622,719	16,007	7,196,243
一一〇年 2021	22,486	28,022,718	3,329	1,710,650	16,222	7,382,312
一一一年 2022	21,146	28,713,736	3,237	1,787,414	14,747	6,799,455
六月 June	1,733	2,331,833	250	111,636	1,210	627,075
七月 July	1,699	2,176,602	263	121,506	1,182	528,111
八月 Aug.	1,951	2,669,820	262	160,191	1,390	610,770
九月 Sept.	1,752	2,554,028	240	128,608	1,242	557,065
十月 Oct.	1,881	2,590,771	258	155,004	1,325	578,251
十一月 Nov.	1,729	2,260,941	320	188,215	1,129	516,193
十二月 Dec.	2,076	3,351,558	326	164,170	1,405	678,298
一一二年 2023	10,040	14,499,073	1,387	907,712	7,074	3,151,893
一月 Jan.	1,614	2,235,602	238	125,865	1,114	539,953
二月 Feb.	1,112	1,733,097	162	96,034	760	313,773
三月 Mar.	2,039	3,080,419	279	271,859	1,467	681,308
四月 Apr.	1,517	1,919,064	209	113,486	1,098	442,063
五月 May	2,104	3,095,319	265	175,047	1,512	667,383
六月 June	1,654	2,435,572	234	125,421	1,123	507,413
較上月增減(%) VS. with Last Month	-21.39	-21.31	-11.70	-28.35	-25.73	-23.97
較上年同月增減(%) VS. with Last Year	-4.56	4.45	-6.40	12.35	-7.19	-19.08

資料來源：本部營建署。

TABLE 73. ISSUED BUILDING USAGE LICENSE - BY HEIGHT

超過15至30公尺 Over 15 Up to 30m		超過30至45公尺 Over 30 Up to 45m		超過45至60公尺 Over 45 Up to 60m		超過60公尺 Over 60m	
件數 Cases	總樓地板面積 (平方公尺) Total Floor Area (m ²)	件數 Cases	總樓地板面積 (平方公尺) Total Floor Area (m ²)	件數 Cases	總樓地板面積 (平方公尺) Total Floor Area (m ²)	件數 Cases	總樓地板面積 (平方公尺) Total Floor Area (m ²)
3,170	6,181,924	293	3,786,936	285	5,215,868	144	5,941,463
3,193	7,550,258	334	3,850,700	315	5,573,838	144	5,309,984
2,710	6,589,003	325	3,703,041	298	5,328,829	148	5,873,580
2,398	6,080,188	293	3,876,949	295	5,559,666	142	5,106,326
2,337	6,031,842	304	3,640,486	223	4,075,962	142	5,446,742
2,351	5,648,305	276	3,323,524	224	4,215,856	115	4,557,393
2,345	5,811,560	264	3,289,149	293	5,743,195	110	4,584,310
2,312	5,999,701	252	3,110,477	260	5,862,432	111	3,957,146
2,474	6,137,643	279	4,003,676	308	6,453,727	101	3,531,821
222	565,506	20	357,223	25	466,791	6	203,602
200	551,555	25	310,382	19	277,876	10	387,172
240	643,719	26	483,597	25	367,642	8	403,901
206	507,460	21	334,894	35	787,511	8	238,490
223	494,162	38	351,863	28	623,221	9	388,270
225	538,696	22	330,590	24	447,801	9	239,446
272	705,934	27	557,470	29	601,718	17	643,968
1,252	3,046,211	143	2,383,009	123	2,858,515	61	2,151,733
212	475,893	23	276,918	22	609,065	5	207,908
156	493,633	13	308,397	13	216,938	8	304,322
225	696,301	30	548,126	26	481,783	12	401,042
161	282,088	20	273,834	17	483,977	12	323,616
256	485,776	33	648,862	25	589,948	13	528,303
242	612,520	24	326,872	20	476,804	11	386,542
-5.47	26.09	-27.27	-49.62	-20.00	-19.18	-15.38	-26.83
9.01	8.31	20.00	-8.50	-20.00	2.15	83.33	89.85

Source : Construction and Planning Agency, MOI.

表74. 核發建築物使用執照－按層數別分

年(月)別 Year (Month)	總計 Grand Total		地上層			
			一至五層 1 - 5 Stories		六至十層 6 - 10 Stories	
	棟數(1) Buildings	總樓地板面積 (平方公尺) Total Floor Area (m ²)	棟數 Buildings	總樓地板面積 (平方公尺) Total Floor Area (m ²)	棟數 Buildings	總樓地板面積 (平方公尺) Total Floor Area (m ²)
一〇三年 2014	43,342	31,718,120	41,137	16,492,722	855	2,797,441
一〇四年 2015	44,891	32,868,462	42,719	17,299,326	819	3,516,138
一〇五年 2016	34,623	29,988,350	32,483	14,380,976	794	3,465,261
一〇六年 2017	32,945	28,818,031	30,913	13,269,326	817	4,348,567
一〇七年 2018	35,346	28,366,008	33,004	14,261,221	1,236	3,774,896
一〇八年 2019	34,287	26,488,606	32,527	13,825,473	737	3,118,056
一〇九年 2020	35,266	28,247,176	33,369	14,209,413	603	2,804,340
一一〇年 2021	36,211	28,022,718	34,433	14,599,330	726	4,051,586
一一一年 2022	35,819	28,713,736	33,643	14,314,072	876	3,785,874
六月 June	3,033	2,331,833	2,857	1,393,066	78	221,558
七月 July	3,071	2,176,602	2,911	1,153,767	92	311,562
八月 Aug.	3,375	2,669,820	3,211	1,337,942	84	519,229
九月 Sept.	2,756	2,554,028	2,598	1,191,869	66	398,791
十月 Oct.	3,120	2,590,771	2,904	1,108,786	77	274,072
十一月 Nov.	3,012	2,260,941	2,859	1,139,321	57	372,122
十二月 Dec.	3,655	3,351,558	3,273	1,424,029	198	495,243
一一二年 2023	17,396	14,499,073	16,432	7,187,954	404	2,104,291
一月 Jan.	2,887	2,235,602	2,740	1,210,408	62	238,311
二月 Feb.	1,951	1,733,097	1,837	969,240	63	202,436
三月 Mar.	3,671	3,080,419	3,521	1,737,296	58	436,635
四月 Apr.	2,540	1,919,064	2,369	822,505	37	259,230
五月 May	3,628	3,095,319	3,399	1,322,823	112	580,847
六月 June	2,719	2,435,572	2,566	1,125,682	72	386,832
較上月增減(%) VS. with Last Month	-25.06	-21.31	-24.51	-14.90	-35.71	-33.40
較上年同月增減(%) VS. with Last Year	-10.35	4.45	-10.19	-19.19	-7.69	74.60

資料來源：本部營建署。

TABLE 74. ISSUED BUILDING USAGE LICENSE - BY STORY

Over Ground						地下層 Under Ground	
十一至十五層 11 - 15 Stories		十六至二十層 16 - 20 Stories		二十一層以上 21 Stories & Over			
棟數 Buildings	總樓地板面積 (平方公尺) Total Floor Area (m ²)	棟數 Buildings	總樓地板面積 (平方公尺) Total Floor Area (m ²)	棟數 Buildings	總樓地板面積 (平方公尺) Total Floor Area (m ²)	棟數 Buildings	總樓地板面積 (平方公尺) Total Floor Area (m ²)
1,004	6,104,536	124	1,738,964	221	4,584,343	1	114
1,024	6,426,669	120	1,596,401	205	4,019,423	4	10,505
925	6,017,513	124	1,368,854	295	4,754,407	2	1,339
892	6,254,638	110	1,428,037	212	3,517,342	1	121
758	4,612,255	108	1,388,597	240	4,329,039	—	—
741	5,087,985	104	1,165,185	178	3,291,907	—	—
1,048	6,817,204	64	1,226,519	182	3,189,700	—	—
785	5,463,815	87	1,200,719	180	2,707,268	—	—
1,047	7,019,488	97	1,258,092	156	2,336,210	—	—
76	541,259	3	46,762	19	129,188	—	—
43	309,314	5	77,223	20	324,736	—	—
56	451,068	19	283,868	5	77,713	—	—
68	593,052	13	218,229	11	152,087	—	—
118	852,760	2	31,405	19	323,748	—	—
87	570,766	3	39,565	6	139,167	—	—
151	788,318	7	114,480	26	529,488	—	—
419	2,895,413	50	789,416	91	1,521,999	—	—
76	578,975	3	47,549	6	160,359	—	—
36	257,099	7	151,728	8	152,594	—	—
59	457,926	18	205,441	15	243,121	—	—
109	533,198	9	123,306	16	180,825	—	—
88	622,507	6	84,891	23	484,251	—	—
51	445,708	7	176,501	23	300,849	—	—
-42.05	-28.40	16.67	107.91	—	-37.87	--	--
-32.89	-17.65	133.33	277.45	21.05	132.88	--	--

Source : Construction and Planning Agency, MOI.

表75. 核發建築物使用執照—按使用分區別分

年(月)別 Year (Month)	總計 Grand Total			都市計畫		
	基地面積 (平方公尺) Basement Area (m ²)	地面層面積 (平方公尺) Ground Floor Area (m ²)	總樓地板面積 (平方公尺) Total Floor Area (m ²)	住宅區	商業區	工業區
				Residential	Commercial	Industrial
一〇三年 2014	198,368,012	8,250,513	31,718,120	13,226,688	4,575,372	3,210,638
一〇四年 2015	245,250,928	8,667,344	32,868,462	13,653,688	4,556,204	2,562,093
一〇五年 2016	191,540,751	7,408,426	29,988,350	13,253,062	4,022,272	2,850,964
一〇六年 2017	139,047,455	7,198,597	28,818,031	11,508,416	3,638,231	3,734,572
一〇七年 2018	200,592,982	7,579,216	28,366,008	12,081,309	3,604,662	2,449,206
一〇八年 2019	194,636,565	7,339,131	26,488,606	10,869,545	2,877,253	2,829,258
一〇九年 2020	181,160,120	7,357,407	28,247,176	11,221,238	3,711,620	3,067,012
一一〇年 2021	152,516,711	7,664,826	28,022,718	11,254,720	3,026,490	3,150,864
一一一年 2022	192,887,018	7,487,650	28,713,736	12,185,000	3,005,577	2,256,566
六月 June	14,255,224	703,244	2,331,833	953,260	144,068	190,024
七月 July	13,115,383	544,809	2,176,602	1,002,891	142,018	179,448
八月 Aug.	15,025,884	738,758	2,669,820	972,520	296,986	173,822
九月 Sept.	20,722,271	665,312	2,554,028	1,100,898	243,410	216,750
十月 Oct.	15,200,420	639,755	2,590,771	1,305,489	371,256	80,684
十一月 Nov.	16,232,304	598,348	2,260,941	924,978	193,167	168,372
十二月 Dec.	24,835,781	784,721	3,351,558	1,010,758	606,138	329,002
一一二年 2023	130,471,626	3,792,177	14,498,351	5,845,203	1,843,579	836,486
一月 Jan.	10,806,530	694,906	2,235,602	789,955	209,809	143,168
二月 Feb.	10,061,283	383,024	1,733,097	694,970	201,805	80,790
三月 Mar.	29,538,269	921,544	3,080,419	1,050,089	490,588	189,894
四月 Apr.	10,996,791	432,746	1,919,064	925,369	244,982	78,758
五月 May	30,947,048	772,938	3,095,319	1,335,062	381,469	168,609
六月 June	38,121,705	587,019	2,434,850	1,049,758	314,926	175,267
較上月增減(%) VS. with Last Month	23.18	-24.05	-21.34	-21.37	-17.44	3.95
較上年同月增減(%) VS. with Last Year	167.42	-16.53	4.42	10.12	118.60	-7.77

資料來源：本部營建署。

TABLE 75. ISSUED BUILDING USAGE LICENSE - BY LANDUSE ZONES

行政區 Administration	區 域 內 Urban Planning Zone					都市計畫區域外 Non - Urban	
	文教區 Education & Culture	風景區 Distinct Landscape	農業區 Agricultural	其他 Others	住宅 Residential	非住宅 Others	
	總樓地板面積 (平方公尺) Total Floor Area (m ²)	總樓地板面積 (平方公尺) Total Floor Area (m ²)	總樓地板面積 (平方公尺) Total Floor Area (m ²)	總樓地板面積 (平方公尺) Total Floor Area (m ²)	總樓地板面積 (平方公尺) Total Floor Area (m ²)	總樓地板面積 (平方公尺) Total Floor Area (m ²)	
499,454	724,265	32,661	1,438,490	4,119,317	575,720	3,315,515	
752,619	863,403	42,445	1,626,675	4,412,233	630,999	3,768,103	
334,169	588,550	22,289	1,604,805	3,333,178	609,477	3,369,584	
334,489	836,633	26,965	1,663,521	3,351,923	703,012	3,020,269	
504,852	985,235	46,196	1,505,013	3,183,614	758,611	3,247,310	
319,117	545,217	15,903	1,682,518	3,497,090	763,505	3,089,200	
605,304	912,218	15,465	1,484,475	3,710,222	861,358	2,658,264	
204,228	885,208	23,953	1,458,447	4,109,555	831,817	3,077,436	
397,486	615,500	18,638	1,516,641	4,590,239	848,045	3,280,044	
13,043	55,399	—	150,001	452,084	65,296	308,658	
42,128	25,247	912	118,450	302,730	94,871	267,907	
11,461	121,142	254	173,867	574,617	81,030	264,121	
16,477	38,388	516	167,953	437,328	82,505	249,803	
7,323	37,127	430	121,524	292,264	92,945	281,729	
43,933	30,720	6,752	129,697	443,119	87,336	232,867	
91,276	38,661	3,849	142,043	662,075	67,912	399,844	
70,190	205,808	7,151	867,193	2,859,782	327,131	1,635,828	
48,771	22,452	391	161,791	504,838	62,267	292,160	
4,025	31,724	704	103,499	379,182	39,862	196,536	
2,943	23,718	4,415	204,374	668,795	87,010	358,593	
11,951	17,119	—	84,019	315,745	53,102	188,019	
1,818	7,874	1,100	199,136	620,296	45,282	334,673	
682	102,921	541	114,374	370,926	39,608	265,847	
-62.49	1207.10	-50.82	-42.56	-40.20	-12.53	-20.57	
-94.77	85.78	--	-23.75	-17.95	-39.34	-13.87	

Source : Construction and Planning Agency, MOI.

表76. 建築物開工統計—按月別及用途別分

年(月)別 Year (Month)	總計 Grand Total		住宿類(H類) Residential		
			住宅(H-2)		
	總件數 Total Cases	總樓地板面積 (平方公尺) Total Floor Area (m ²)	件數 Cases	宅數 Houses	總樓地板面積 (平方公尺) Total Floor Area (m ²)
一〇三年 2014	24,497	31,344,905	19,727	105,365	19,093,409
一〇四年 2015	20,444	25,354,769	16,292	84,032	14,547,923
一〇五年 2016	17,733	20,816,441	13,573	68,996	11,713,048
一〇六年 2017	18,659	23,223,703	14,435	76,070	12,625,635
一〇七年 2018	18,469	26,262,066	14,587	102,222	15,625,572
一〇八年 2019	17,519	27,843,010	13,990	116,521	17,232,440
一〇九年 2020	18,523	32,403,233	14,466	134,315	19,204,159
一一〇年 2021	17,077	30,499,556	13,321	130,822	18,790,635
一一一年 2022	16,356	35,440,102	12,429	146,436	20,776,410
六月 June	1,170	2,383,709	919	12,041	1,698,635
七月 July	1,311	2,619,388	1,019	11,527	1,641,299
八月 Aug.	1,316	2,894,586	1,012	11,912	1,646,005
九月 Sept.	1,538	2,917,289	1,198	12,488	1,837,173
十月 Oct.	1,405	3,172,349	1,039	12,865	1,814,396
十一月 Nov.	1,345	2,663,616	995	11,398	1,542,730
十二月 Dec.	1,480	3,111,530	1,063	12,471	1,752,751
一一二年 2023	7,537	16,602,092	5,315	67,649	9,104,051
一月 Jan.	1,115	2,285,154	847	8,992	1,227,730
二月 Feb.	1,178	2,833,717	832	13,138	1,619,348
三月 Mar.	1,617	3,183,896	1,158	13,663	1,840,799
四月 Apr.	1,203	2,868,476	832	9,097	1,228,089
五月 May	1,345	3,027,691	931	13,900	1,968,257
六月 June	1,079	2,403,158	715	8,859	1,219,828
較上月增減(%) VS. with Last Month	-19.78	-20.63	-23.20	-36.27	-38.02
較上年同月增減(%) VS. with Last Year	-7.78	0.82	-22.20	-26.43	-28.19

資料來源：本部營建署。

說明：1. 用途別依「建築物使用類組及變更使用辦法」分類。
2. 自107年2月其他類再細分「農業設施」。TABLE 76. CONSTRUCTION COMMENCEMENT
- BY MONTH AND USE

Lodging		商業類(B類) Commerce		工業、倉儲類 (C類) Industry, Storage		辦公、服務類(G類) Business, Service	
宿舍安養(H-1) Dormitory, Care							
件數 Cases	總樓地板面積 (平方公尺) Total Floor Area (m ²)	件數 Cases	總樓地板面積 (平方公尺) Total Floor Area (m ²)	件數 Cases	總樓地板面積 (平方公尺) Total Floor Area (m ²)	件數 Cases	總樓地板面積 (平方公尺) Total Floor Area (m ²)
42	165,043	161	2,064,137	1,615	4,658,980	928	1,871,930
40	176,424	125	947,956	1,387	5,098,463	811	1,264,210
41	268,895	113	707,634	1,390	4,173,110	845	1,182,748
56	128,760	144	1,254,924	1,542	5,032,519	818	1,124,646
44	226,222	135	734,535	1,491	5,238,465	792	1,627,268
41	124,715	86	640,690	1,414	5,152,099	774	1,965,651
56	169,233	104	1,195,622	1,560	7,361,123	870	1,938,746
43	124,311	111	743,959	1,468	5,651,545	773	1,550,782
49	111,630	104	1,513,352	1,406	5,706,218	933	3,528,889
4	5,826	3	25,859	86	298,501	67	69,988
3	8,121	8	8,417	99	341,549	65	245,148
5	5,800	12	166,579	107	648,509	81	256,849
3	3,308	9	327,440	116	364,179	64	78,641
5	11,938	12	22,929	119	462,563	92	324,643
5	18,474	13	94,046	136	670,113	89	198,670
5	30,859	13	192,635	162	530,710	106	261,977
26	90,443	73	534,454	708	2,276,070	628	2,440,893
3	34,045	7	51,026	88	291,161	77	328,766
3	15,881	15	190,961	109	462,237	112	345,878
7	6,108	11	104,585	145	482,905	123	367,789
2	1,221	12	10,757	118	264,847	90	812,873
6	29,104	14	46,532	124	358,045	132	226,495
5	4,084	14	130,593	124	416,875	94	359,092
-16.67	-85.97	—	180.65	—	16.43	-28.79	58.54
25.00	-29.90	366.67	405.02	44.19	39.66	40.30	413.08

Source: Construction and Planning Agency, MOI.

Note: 1. The figures are classified according to Architecture Usage Classification and Change Usage regulation.
2. The item of others is subdivided into "Agricultural facility" since February, 2018.

表76. 建築物開工統計—按月別及用途別分(續)

年 (月) 別 Year (Month)	休閒、文教類(D類) Leisure, Education		衛生、福利、更生類(F類) Health, Welfare, Regeneration		其 他 類 公 共 集 會 類(A類) Assembly	
	件數 Cases	總樓地板面積 (平方公尺) Total Floor Area (m ²)	件數 Cases	總樓地板面積 (平方公尺) Total Floor Area (m ²)	件數 Cases	總樓地板面積 (平方公尺) Total Floor Area (m ²)
	一〇三年 2014	286	790,743	97	297,810	29
一〇四年 2015	233	626,106	74	231,265	21	163,999
一〇五年 2016	256	647,262	87	233,139	15	56,496
一〇六年 2017	262	923,610	117	456,688	11	30,435
一〇七年 2018	331	1,034,746	104	281,547	18	128,732
一〇八年 2019	353	852,085	135	808,321	25	118,556
一〇九年 2020	498	804,127	127	431,342	16	48,475
一一〇年 2021	354	852,880	100	414,253	11	45,551
一一一年 2022	325	675,919	131	820,742	20	70,878
六 月 June	18	44,413	15	81,090	2	27,016
七 月 July	21	106,989	14	54,324	3	1,826
八 月 Aug.	29	66,247	9	24,271	1	935
九 月 Sept.	16	11,929	11	19,551	6	6,379
十 月 Oct.	20	76,579	12	206,666	1	700
十一月 Nov.	21	33,219	9	26,639	—	—
十二月 Dec.	20	62,220	8	31,664	—	—
一一二年 2023	156	359,793	59	278,658	8	27,108
一 月 Jan.	19	24,843	9	106,995	1	454
二 月 Feb.	25	36,156	5	10,013	2	1,943
三 月 Mar.	37	141,804	17	26,176	2	17,936
四 月 Apr.	20	16,800	12	80,246	—	—
五 月 May	29	47,959	10	19,418	2	5,419
六 月 June	26	92,231	6	35,810	1	1,356
較上月增減(%) VS. with Last Month	-10.34	92.31	-40.00	84.42	-50.00	-74.98
較上年同月增減(%) VS. with Last Year	44.44	107.67	-60.00	-55.84	-50.00	-94.98

TABLE 76. CONSTRUCTION COMMENCEMENT
- BY MONTH AND USE(CONT.)

Others							
宗教、殯葬類(E類) Religion, Funeral		危險物品類(I類) Hazard Contents		其他類 Others		農業設施 Agricultural facility	
件數 Cases	總樓地板面積 (平方公尺) Total Floor Area (m ²)	件數 Cases	總樓地板面積 (平方公尺) Total Floor Area (m ²)	件數 Cases	總樓地板面積 (平方公尺) Total Floor Area (m ²)	件數 Cases	總樓地板面積 (平方公尺) Total Floor Area (m ²)
106	136,620	30	28,351	1,476	2,189,832	—	—
93	151,442	30	17,492	1,338	2,129,489	—	—
90	130,548	29	39,319	1,294	1,664,242	—	—
104	167,525	25	15,437	1,145	1,463,524	—	—
107	172,642	31	19,140	829	1,173,197	517	601,733
101	171,829	32	44,561	568	732,063	568	732,063
119	234,205	36	108,345	671	907,856	671	907,856
115	192,446	34	40,961	747	2,092,233	747	2,092,233
101	227,234	30	25,782	828	1,983,048	823	1,955,247
7	3,434	1	31	48	128,916	43	101,115
13	68,426	1	259	65	143,030	65	143,030
3	1,891	4	7,437	53	70,063	53	70,063
12	22,050	4	1,068	99	245,571	99	245,571
10	22,314	4	7,797	91	221,824	91	221,824
9	4,519	2	1,140	66	74,066	66	74,066
5	12,982	3	3,819	95	231,913	95	231,913
60	73,622	12	8,253	492	1,408,747	490	1,370,290
5	1,530	1	213	58	218,391	58	218,391
7	12,031	1	4,014	67	135,255	67	135,255
14	11,014	2	590	101	184,190	100	175,910
11	22,524	3	1,816	103	429,303	102	399,126
10	15,023	4	1,412	83	310,027	83	310,027
13	11,500	1	208	80	131,581	80	131,581
30.00	-23.45	-75.00	-85.27	-3.61	-57.56	-3.61	-57.56
85.71	234.89	—	570.97	66.67	2.06	86.05	30.13

表77. 建築物開工統計－按區域別及用途別分

區域別 Locality	總計 Grand Total		住宿類(H類) Residential		
			住宅(H-2)		
	總件數 Total Cases	總樓地板面積 (平方公尺) Total Floor Area (m ²)	件數 Cases	宅數 Houses	總樓地板面積 (平方公尺) Total Floor Area (m ²)
一二年六月 June, 2023	1,079	2,403,158	715	8,859	1,219,828
新北市 New Taipei City	26	251,552	8	885	105,489
臺北市 Taipei City	12	198,438	8	253	34,432
桃園市 Taoyuan City	108	434,682	63	1,711	220,070
臺中市 Taichung City	179	719,395	127	2,891	456,948
臺南市 Tainan City	148	177,712	84	298	40,115
高雄市 Kaohsiung City	98	142,694	73	604	83,554
臺灣省 Taiwan Prov.	493	470,588	341	2,151	272,368
宜蘭縣 Yilan C.	28	23,039	19	76	12,082
新竹縣 Hsinchu C.	23	14,317	15	21	5,213
苗栗縣 Miaoli C.	52	27,469	33	76	13,004
彰化縣 Changhua C.	85	90,470	66	335	48,835
南投縣 Nantou C.	16	15,323	11	55	9,528
雲林縣 Yunlin C.	64	38,081	35	57	10,635
嘉義縣 Chiayi C.	49	108,139	38	771	75,971
屏東縣 Pingtung C.	73	67,160	47	239	29,091
臺東縣 Taitung C.	19	4,418	11	11	2,810
花蓮縣 Hualien C.	21	48,881	16	363	40,878
澎湖縣 Penghu C.	32	11,116	25	61	7,847
基隆市 Keelung City	—	—	—	—	—
新竹市 Hsinchu City	8	6,565	8	38	6,565
嘉義市 Chiayi City	23	15,610	17	48	9,909
福建省 Fuchien Prov.	12	7,249	9	64	6,292
金門縣 Kinmen C.	12	7,249	9	64	6,292
連江縣 Lienchiang C.	—	—	—	—	—
國家公園管理處 N.P.Adm.	2	560	2	2	560
其他內政部 指定特設主 管建築機關 Other M.O.I. Const. Orgs.	1	288	—	—	—

資料來源：本部營建署。

TABLE 77. CONSTRUCTION COMMENCEMENT
- BY LOCALITY AND USE

Lodging		商業類(B類) Commerce		工業、倉儲類 (C類) Industry, Storage		辦公、服務類(G類) Business, Service	
宿舍安養(H-1) Dormitory, Care							
件數 Cases	總樓地板面積 (平方公尺) Total Floor Area (m ²)	件數 Cases	總樓地板面積 (平方公尺) Total Floor Area (m ²)	件數 Cases	總樓地板面積 (平方公尺) Total Floor Area (m ²)	件數 Cases	總樓地板面積 (平方公尺) Total Floor Area (m ²)
5	4,084	14	130,593	124	416,875	94	359,092
—	—	1	16,957	8	32,220	6	85,379
—	—	2	103,073	—	—	1	5,046
1	975	3	2,521	33	206,194	4	1,278
—	—	4	3,677	20	50,132	18	189,202
—	—	—	—	15	23,201	30	62,908
1	1,231	1	1,260	9	29,909	6	1,377
3	1,878	3	3,105	38	74,931	28	13,868
1	979	—	—	4	9,042	—	—
—	—	—	—	—	—	2	1,778
1	572	—	—	5	2,972	2	648
—	—	—	—	11	29,149	5	6,642
—	—	—	—	1	991	—	—
—	—	—	—	5	3,364	7	1,239
—	—	—	—	5	18,971	2	125
—	—	—	—	1	1,314	2	452
—	—	1	78	1	312	3	304
—	—	—	—	1	4,819	1	1,111
1	327	1	1,098	3	1,794	—	—
—	—	—	—	—	—	—	—
—	—	—	—	—	—	—	—
—	—	1	1,929	1	2,203	4	1,569
—	—	—	—	—	—	1	34
—	—	—	—	—	—	—	—
—	—	—	—	—	—	—	—
—	—	—	—	—	—	—	—
—	—	—	—	1	288	—	—

Source : Construction and Planning Agency, MOI.

表77. 建築物開工統計—按區域別及用途別分(續)

區域別 Locality	休閒、文教類(D類) Leisure, Education		衛生、福利、 更生類(F類) Health, Welfare, Regeneration		公共集會類(A類) Assembly	
	件數 Cases	總樓地板 面積 (平方公尺) Total Floor Area (m ²)	件數 Cases	總樓地板 面積 (平方公尺) Total Floor Area (m ²)	件數 Cases	總樓地板 面積 (平方公尺) Total Floor Area (m ²)
	一二年六月 June, 2023	26	92,231	6	35,810	1
新北市 New Taipei City	1	9,644	—	—	—	—
臺北市 Taipei City	1	55,887	—	—	—	—
桃園市 Taoyuan City	4	3,644	—	—	—	—
臺中市 Taichung City	3	7,685	2	6,124	1	1,356
臺南市 Tainan City	1	905	1	21,805	—	—
高雄市 Kaohsiung City	3	2,638	—	—	—	—
臺灣省 Taiwan Prov.	11	10,905	3	7,881	—	—
宜蘭縣 Yilan C.	1	624	—	—	—	—
新竹縣 Hsinchu C.	1	383	1	3,473	—	—
苗栗縣 Miaoli C.	3	4,342	1	2,043	—	—
彰化縣 Changhua C.	2	1,248	—	—	—	—
南投縣 Nantou C.	1	355	—	—	—	—
雲林縣 Yunlin C.	—	—	—	—	—	—
嘉義縣 Chiayi C.	1	3,145	—	—	—	—
屏東縣 Pingtung C.	1	792	1	2,365	—	—
臺東縣 Taitung C.	—	—	—	—	—	—
花蓮縣 Hualien C.	—	—	—	—	—	—
澎湖縣 Penghu C.	1	16	—	—	—	—
基隆市 Keelung City	—	—	—	—	—	—
新竹市 Hsinchu City	—	—	—	—	—	—
嘉義市 Chiayi City	—	—	—	—	—	—
福建省 Fuchien Prov.	2	923	—	—	—	—
金門縣 Kinmen C.	2	923	—	—	—	—
連江縣 Lienchiang C.	—	—	—	—	—	—
國家公園管理處 N.P.Adm.	—	—	—	—	—	—
其他內政部 指定特設主 管建築機關 Other M.O.I. Const. Orgs.	—	—	—	—	—	—

TABLE 77. CONSTRUCTION COMMENCEMENT
- BY LOCALITY AND USE (CONT.)

宗教、殯葬類(E類) Religion, Funeral		危險物品類(I類) Hazard Contents		其他類 Others		農業設施 Agricultural facility	
件數 Cases	總樓地板面積 (平方公尺) Total Floor Area (m ²)	件數 Cases	總樓地板面積 (平方公尺) Total Floor Area (m ²)	件數 Cases	總樓地板面積 (平方公尺) Total Floor Area (m ²)	件數 Cases	總樓地板面積 (平方公尺) Total Floor Area (m ²)
13	11,500	1	208	80	131,581	80	131,581
1	1,421	—	—	1	442	1	442
—	—	—	—	—	—	—	—
—	—	—	—	—	—	—	—
1	157	1	208	2	3,906	2	3,906
3	1,763	—	—	14	27,015	14	27,015
1	192	—	—	4	22,533	4	22,533
7	7,967	—	—	59	77,685	59	77,685
—	—	—	—	3	312	3	312
—	—	—	—	4	3,470	4	3,470
1	974	—	—	6	2,914	6	2,914
1	4,596	—	—	—	—	—	—
—	—	—	—	3	4,449	3	4,449
1	716	—	—	16	22,127	16	22,127
—	—	—	—	3	9,927	3	9,927
2	678	—	—	19	32,468	19	32,468
—	—	—	—	3	914	3	914
1	969	—	—	2	1,104	2	1,104
1	34	—	—	—	—	—	—
—	—	—	—	—	—	—	—
—	—	—	—	—	—	—	—
—	—	—	—	—	—	—	—
—	—	—	—	—	—	—	—
—	—	—	—	—	—	—	—
—	—	—	—	—	—	—	—
—	—	—	—	—	—	—	—

表78. 建築物開工統計年累計—按區域別及用途別分

區域別 Locality	總計 Grand Total		住宿類(H類) Residential		
			住宅(H-2類) Residential		
	總件數 Total Cases	總樓地板面積 (平方公尺) Total Floor Area (m ²)	件數 Cases	宅數 Houses	總樓地板面積 (平方公尺) Total Floor Area (m ²)
一二年一至六月 Jan. - June, 2023	7,537	16,602,092	5,315	67,649	9,104,051
新北市 New Taipei City	129	1,861,218	78	12,608	1,453,617
臺北市 Taipei City	123	2,132,346	84	4,032	529,240
桃園市 Taoyuan City	572	2,043,382	340	9,207	1,269,386
臺中市 Taichung City	1,003	3,290,074	709	15,812	2,347,935
臺南市 Tainan City	1,621	2,560,914	1,127	6,409	919,623
高雄市 Kaohsiung City	854	1,556,535	650	8,489	1,051,788
臺灣省 Taiwan Prov.	3,119	2,986,523	2,244	10,709	1,483,674
宜蘭縣 Yilan C.	262	213,702	189	1038	129,768
新竹縣 Hsinchu C.	153	241,274	100	937	154,389
苗栗縣 Miaoli C.	235	195,627	166	872	127,895
彰化縣 Changhua C.	404	602,254	290	2,216	311,598
南投縣 Nantou C.	128	73,004	98	307	42,226
雲林縣 Yunlin C.	431	346,155	246	396	66,861
嘉義縣 Chiayi C.	416	495,094	339	1,362	167,163
屏東縣 Pingtung C.	373	301,179	256	981	130,234
臺東縣 Taitung C.	126	46,071	95	238	36,260
花蓮縣 Hualien C.	154	199,991	106	802	91,083
澎湖縣 Penghu C.	236	66,080	208	380	56,494
基隆市 Keelung City	14	29,891	11	153	26,322
新竹市 Hsinchu City	64	87,672	53	524	80,857
嘉義市 Chiayi City	123	88,529	87	503	62,524
福建省 Fuchien Prov.	89	57,350	72	372	45,778
金門縣 Kinmen C.	86	55,023	70	370	45,179
連江縣 Lienchiang C.	3	2,327	2	2	599
國家公園管理處 N.P.Adm.	10	2,936	10	10	2,936
其他內政部 指定特設主 管建築機關 Other M.O.I. Const. Orgs.	17	110,814	1	1	74

資料來源：本部營建署。

TABLE 78. CONSTRUCTION COMMENCEMENT OF THE YEAR
- BY LOCALITY AND USE

Lodging		商業類(B類) Commerce		工業、倉儲類 (C類) Industry, Storage		辦公、服務類(G類) Business, Service	
宿舍安養(H-1) Dormitory, Care							
件數 Cases	總樓地板面積 (平方公尺) Total Floor Area (m ²)	件數 Cases	總樓地板面積 (平方公尺) Total Floor Area (m ²)	件數 Cases	總樓地板面積 (平方公尺) Total Floor Area (m ²)	件數 Cases	總樓地板面積 (平方公尺) Total Floor Area (m ²)
26	90,443	73	534,454	708	2,276,070	628	2,440,893
—	—	3	19,838	21	216,238	18	133,582
2	28,752	5	121,373	2	12,992	21	1,295,953
1	975	7	7,029	162	629,385	32	93,619
2	1,729	12	13,007	91	255,062	130	391,919
3	2,202	9	238,230	125	276,690	179	386,943
3	11,476	5	9,995	91	342,566	56	36,142
13	22,026	32	124,982	203	500,217	188	101,112
1	979	3	31,595	26	40,655	7	2,210
—	—	2	2,068	7	61,922	21	9,964
2	13,700	—	—	21	26,192	11	7,153
—	—	2	3,071	54	232,676	32	15,732
—	—	—	—	5	3,064	6	1,768
3	3,545	—	—	26	42,023	48	36,788
1	107	1	2,442	16	42,076	7	1,420
1	947	4	18,429	19	17,522	15	7,794
—	—	2	564	3	619	8	1,517
2	1,229	5	58,307	10	21,588	4	2,098
3	1,519	2	1,359	8	2,880	7	1,651
—	—	—	—	2	3,303	—	—
—	—	—	—	4	3,332	2	479
—	—	11	7,147	2	2,365	20	12,538
1	2,714	—	—	1	132	4	1,623
1	2,714	—	—	1	132	4	1,623
—	—	—	—	—	—	—	—
—	—	—	—	—	—	—	—
1	20,569	—	—	12	42,788	—	—

Source : Construction and Planning Agency, MOI.

表78. 建築物開工統計年累計—按區域別及用途別分(續)

區域別 Locality	休閒、文教類(D類) Leisure, Education		衛生、福利、 更生類(F類) Health, Welfare, Regeneration		公共集會類(A類) Assembly	
	件數 Cases	總樓地板 面積 (平方公尺) Total Floor Area (m ²)	件數 Cases	總樓地板 面積 (平方公尺) Total Floor Area (m ²)	件數 Cases	總樓地板 面積 (平方公尺) Total Floor Area (m ²)
	一二年一至六月 Jan. - June, 2023	156	359,793	59	278,658	8
新北市 New Taipei City	3	34,218	1	799	—	—
臺北市 Taipei City	7	96,841	1	46,842	—	—
桃園市 Taoyuan City	17	18,312	4	2,946	1	17,890
臺中市 Taichung City	28	98,498	9	130,574	2	1,810
臺南市 Tainan City	19	16,904	10	45,599	—	—
高雄市 Kaohsiung City	11	24,915	11	11,087	—	—
臺灣省 Taiwan Prov.	62	50,432	23	40,811	4	5,680
宜蘭縣 Yilan C.	7	2,540	1	2,474	1	99
新竹縣 Hsinchu C.	6	2,778	3	3,592	—	—
苗栗縣 Miaoli C.	5	5,704	4	4,618	—	—
彰化縣 Changhua C.	10	12,085	4	15,552	—	—
南投縣 Nantou C.	1	355	—	—	—	—
雲林縣 Yunlin C.	8	8,069	3	4,901	—	—
嘉義縣 Chiayi C.	2	4,654	1	136	—	—
屏東縣 Pingtung C.	5	2,211	2	2,772	1	5,320
臺東縣 Taitung C.	2	972	—	—	1	215
花蓮縣 Hualien C.	5	5,763	2	4,727	1	46
澎湖縣 Penghu C.	5	1,987	1	112	—	—
基隆市 Keelung City	—	—	1	266	—	—
新竹市 Hsinchu City	4	1,020	—	—	—	—
嘉義市 Chiayi City	2	2,294	1	1,661	—	—
福建省 Fuchien Prov.	8	2,558	—	—	1	1,728
金門縣 Kinmen C.	8	2,558	—	—	—	—
連江縣 Lienchiang C.	—	—	—	—	1	1,728
國家公園管理處 N.P.Adm.	—	—	—	—	—	—
其他內政部 指定特設主 管建築機關 Other M.O.I. Const. Orgs.	1	17,115	—	—	—	—

TABLE 78. CONSTRUCTION COMMENCEMENT OF THE YEAR
- BY LOCALITY AND USE (CONT.)

宗教、殯葬類(E類) Religion, Funeral		危險物品類(I類) Hazard Contents		其他類 Others		農業設施 Agricultural facility	
件數 Cases	總樓地板面積 (平方公尺) Total Floor Area (m ²)	件數 Cases	總樓地板面積 (平方公尺) Total Floor Area (m ²)	件數 Cases	總樓地板面積 (平方公尺) Total Floor Area (m ²)	件數 Cases	總樓地板面積 (平方公尺) Total Floor Area (m ²)
60	73,622	12	8,253	492	1,408,747	490	1,370,290
2	2,027	1	403	2	496	2	496
—	—	—	—	1	353	1	353
2	1,551	1	178	5	2,111	5	2,111
7	20,894	1	208	12	28,438	12	28,438
11	3,958	2	1,111	136	669,654	136	669,654
5	6,009	2	4,505	20	58,052	20	58,052
33	39,183	4	1,757	313	616,649	312	608,369
1	17	—	—	26	3,365	26	3,365
—	—	—	—	14	6,561	14	6,561
1	974	2	134	23	9,257	23	9,257
7	9,464	—	—	5	2,076	5	2,076
1	29	—	—	17	25,562	17	25,562
3	1,196	1	1,147	93	181,625	93	181,625
4	13,371	—	—	45	263,725	45	263,725
7	7,913	1	476	62	107,561	61	99,281
3	860	—	—	12	5,064	12	5,064
3	3,297	—	—	16	11,853	16	11,853
2	78	—	—	—	—	—	—
—	—	—	—	—	—	—	—
1	1,984	—	—	—	—	—	—
—	—	—	—	—	—	—	—
—	—	—	—	2	2,817	2	2,817
—	—	—	—	2	2,817	2	2,817
—	—	—	—	—	—	—	—
—	—	1	91	1	30,177	—	—

表79. 建築物開工統計—按月別及構造別分

年(月)別 Year (Month)	總計 Grand Total		鋼骨钢筋混凝土構造 Steel Frame & Reinforced Concrete		混凝土構造 (含钢筋混凝土構造) Reinforced Concrete	
	總樓地板面積 (平方公尺) Total Floor Area (m ²)	工程造價 (千元) Construction Cost (NT\$1,000)	總樓地板面積 (平方公尺) Total Floor Area (m ²)	工程造價 (千元) Construction Cost (NT\$1,000)	總樓地板面積 (平方公尺) Total Floor Area (m ²)	工程造價 (千元) Construction Cost (NT\$1,000)
一〇三年 2014	31,344,905	287,019,019	1,656,074	16,653,633	24,486,210	226,640,525
一〇四年 2015	25,354,769	216,630,295	2,338,209	19,395,493	19,339,568	168,275,285
一〇五年 2016	20,816,441	183,476,623	1,387,936	13,359,867	15,610,098	139,022,991
一〇六年 2017	23,223,703	211,688,539	1,455,147	14,742,978	16,438,061	146,557,989
一〇七年 2018	26,262,066	242,376,818	2,138,165	25,267,967	18,928,843	172,857,945
一〇八年 2019	27,843,010	271,025,704	1,726,516	19,373,620	21,107,001	200,209,472
一〇九年 2020	32,403,233	307,608,673	2,801,936	28,428,544	23,884,823	227,576,352
一一〇年 2021	30,499,556	283,130,363	2,181,629	23,669,275	23,016,339	217,500,874
一一一年 2022	35,440,102	365,255,586	2,839,985	34,917,525	24,645,212	246,584,085
六月 June	2,383,709	24,556,943	81,256	849,264	1,879,101	19,860,267
七月 July	2,619,388	25,744,275	89,139	1,194,946	2,133,125	20,867,791
八月 Aug.	2,894,586	31,888,594	289,473	4,045,449	1,846,707	18,541,279
九月 Sept.	2,917,289	30,698,806	304,283	3,140,349	1,888,543	18,257,986
十月 Oct.	3,172,349	32,680,864	185,644	1,995,181	2,478,944	25,919,697
十一月 Nov.	2,663,616	26,248,160	192,833	2,578,975	2,009,967	19,780,989
十二月 Dec.	3,111,530	32,204,057	79,007	580,971	2,222,277	23,401,621
一一二年 2023	16,602,092	182,021,711	1,100,339	12,519,328	11,304,445	117,233,929
一月 Jan.	2,285,154	23,314,006	200,255	2,578,518	1,469,977	14,560,237
二月 Feb.	2,833,717	31,451,298	77,831	476,389	2,071,668	22,154,860
三月 Mar.	3,183,896	32,960,545	295,225	4,034,388	2,391,055	23,521,481
四月 Apr.	2,868,476	38,031,753	142,793	1,449,602	1,479,459	15,772,864
五月 May	3,027,691	29,224,336	209,812	1,426,736	2,274,750	23,718,402
六月 June	2,403,158	27,039,773	174,423	2,553,695	1,617,536	17,506,085
較上月增減(%) VS. with Last Month	-20.63	-7.48	-16.87	78.99	-28.89	-26.19
較上年同月增減(%) VS. with Last Year	0.82	10.11	114.66	200.70	-13.92	-11.85

資料來源：本部營建署。

TABLE 79. CONSTRUCTION COMMENCEMENT
- BY MONTH AND MATERIAL

鋼構造(94年以前為 鋼架構造) Steel		磚構造 Brick		木構造 Wooden		其他 Others	
總樓地板面積 (平方公尺) Total Floor Area (m ²)	工程造價 (千元) Construction Cost (NT\$1,000)	總樓地板面積 (平方公尺) Total Floor Area (m ²)	工程造價 (千元) Construction Cost (NT\$1,000)	總樓地板面積 (平方公尺) Total Floor Area (m ²)	工程造價 (千元) Construction Cost (NT\$1,000)	總樓地板面積 (平方公尺) Total Floor Area (m ²)	工程造價 (千元) Construction Cost (NT\$1,000)
5,042,623	43,103,966	96,607	319,334	23,911	74,221	39,480	227,340
3,555,345	28,449,398	54,050	200,667	17,517	56,354	50,080	253,098
3,677,692	30,543,688	56,076	178,018	23,106	69,581	61,533	302,478
5,102,790	49,082,506	98,301	403,638	8,008	29,332	121,396	872,096
5,029,793	43,538,601	105,659	464,482	24,541	75,891	35,065	171,932
4,949,202	51,222,224	48,556	169,881	10,383	40,825	1,352	9,682
5,615,047	51,117,688	87,731	422,494	6,006	20,416	7,690	43,179
5,223,188	41,679,368	54,297	191,614	22,836	78,926	1,267	10,306
7,748,315	82,957,445	50,428	163,675	26,832	98,140	129,330	534,716
413,974	3,820,453	7,845	22,701	1,533	4,258	—	—
359,638	3,535,804	—	—	11,235	39,599	26,251	106,135
740,557	9,230,111	9,967	30,923	4,925	21,808	2,957	19,024
679,618	9,123,461	2,856	8,739	181	542	41,808	167,729
448,166	4,529,115	3,549	12,783	240	767	55,806	223,321
457,187	3,873,272	2,676	10,275	953	4,649	—	—
804,630	8,201,151	3,187	10,999	2,041	6,451	388	2,864
4,102,108	51,895,480	87,990	347,576	6,864	23,181	346	2,217
603,061	6,120,812	6,998	37,277	4,863	17,162	—	—
671,909	8,773,085	12,309	46,964	—	—	—	—
481,831	5,348,636	15,751	55,894	34	146	—	—
1,230,473	20,758,915	15,613	49,612	61	190	77	570
520,454	3,963,753	22,134	113,018	272	780	269	1,647
594,380	6,930,279	15,185	44,811	1,634	4,903	—	—
14.20	74.84	-31.40	-60.35	500.74	528.59	-100.00	-100.00
43.58	81.40	93.56	97.40	6.59	15.15	--	--

Source : Construction and Planning Agency, MOI.

表80. 建築物開工統計—按區域別及構造別分

區域別 Locality	總計 Grand Total		鋼骨鋼筋混凝土構造 Steel Frame & Reinforced Concrete		混凝土構造 (含鋼筋混凝土構造) Reinforced Concrete	
	總樓地板面積 (平方公尺) Total Floor Area (m ²)	工程造價 (千元) Construction Cost (NT\$1,000)	總樓地板面積 (平方公尺) Total Floor Area (m ²)	工程造價 (千元) Construction Cost (NT\$1,000)	總樓地板面積 (平方公尺) Total Floor Area (m ²)	工程造價 (千元) Construction Cost (NT\$1,000)
一一二六年六月 June, 2023	2,403,158	27,039,773	174,423	2,553,695	1,617,536	17,506,085
新北市 New Taipei City	251,552	3,673,394	576	8,675	228,256	3,214,093
臺北市 Taipei City	198,438	3,631,558	17,526	289,636	77,839	1,026,274
桃園市 Taoyuan City	434,682	5,034,424	684	7,533	279,401	3,376,189
臺中市 Taichung City	719,395	8,814,596	122,940	1,725,416	476,702	5,685,747
臺南市 Tainan City	177,712	1,326,136	2,927	16,729	114,637	930,017
高雄市 Kaohsiung City	142,694	1,118,537	—	—	101,261	876,079
臺灣省 Taiwan Prov.	470,588	3,066,761	29,210	160,492	332,551	2,371,516
宜蘭縣 Yilan C.	23,039	138,412	—	—	16,958	103,138
新竹縣 Hsinchu C.	14,317	70,499	—	—	11,552	57,083
苗栗縣 Miaoli C.	27,469	139,644	—	—	21,358	112,578
彰化縣 Changhua C.	90,470	595,816	28,898	158,932	61,572	436,884
南投縣 Nantou C.	15,323	78,831	—	—	9,606	55,055
雲林縣 Yunlin C.	38,081	199,565	—	—	12,516	76,930
嘉義縣 Chiayi C.	108,139	907,016	—	—	94,631	843,550
屏東縣 Pingtung C.	67,160	360,737	—	—	32,070	184,715
臺東縣 Taitung C.	4,418	22,796	312	1,560	2,918	15,299
花蓮縣 Hualien C.	48,881	357,911	—	—	41,673	321,173
澎湖縣 Penghu C.	11,116	55,375	—	—	10,133	50,666
基隆市 Keelung City	—	—	—	—	—	—
新竹市 Hsinchu City	6,565	36,466	—	—	6,565	36,466
嘉義市 Chiayi City	15,610	103,693	—	—	10,999	77,979
福建省 Fuchien Prov.	7,249	27,538	—	—	6,889	26,170
金門縣 Kinmen C.	7,249	27,538	—	—	6,889	26,170
連江縣 Lienchiang C.	—	—	—	—	—	—
國家公園管理處 N.P.Adms.	560	345,214	560	345,214	—	—
其他內政部 指定特設主 管建築機關 Other M.O.I. Const. Orgs.	288	1,615	—	—	—	—

資料來源：本部營建署。

TABLE 80. CONSTRUCTION COMMENCEMENT
- BY LOCALITY AND MATERIAL

鋼構造 Steel		磚構造 Brick		木構造 Wooden		其他 Others	
總樓地板面積 (平方公尺) Total Floor Area (m ²)	工程造價 (千元) Construction Cost (NT\$1,000)	總樓地板面積 (平方公尺) Total Floor Area (m ²)	工程造價 (千元) Construction Cost (NT\$1,000)	總樓地板面積 (平方公尺) Total Floor Area (m ²)	工程造價 (千元) Construction Cost (NT\$1,000)	總樓地板面積 (平方公尺) Total Floor Area (m ²)	工程造價 (千元) Construction Cost (NT\$1,000)
594,380	6,930,279	15,185	44,811	1,634	4,903	—	—
22,720	450,626	—	—	—	—	—	—
103,073	2,315,648	—	—	—	—	—	—
154,329	1,649,193	268	1,509	—	—	—	—
119,753	1,403,433	—	—	—	—	—	—
60,148	379,390	—	—	—	—	—	—
41,433	242,458	—	—	—	—	—	—
92,276	486,548	14,917	43,302	1,634	4,903	—	—
6,081	35,274	—	—	—	—	—	—
2,765	13,416	—	—	—	—	—	—
4,692	23,094	1,419	3,972	—	—	—	—
—	—	—	—	—	—	—	—
5,717	23,776	—	—	—	—	—	—
18,264	101,944	7,301	20,691	—	—	—	—
8,806	49,480	4,702	13,986	—	—	—	—
32,147	167,192	1,309	3,927	1,634	4,903	—	—
1,188	5,937	—	—	—	—	—	—
7,208	36,738	—	—	—	—	—	—
797	3,983	186	726	—	—	—	—
—	—	—	—	—	—	—	—
—	—	—	—	—	—	—	—
4,611	25,714	—	—	—	—	—	—
360	1,368	—	—	—	—	—	—
360	1,368	—	—	—	—	—	—
—	—	—	—	—	—	—	—
—	—	—	—	—	—	—	—
288	1,615	—	—	—	—	—	—

Source : Construction and Planning Agency, MOI.

表81. 國家(自然)公園遊憩據點遊客人次及車輛次

年(月)別 Year (Month)	遊憩據點數(處) No. of Spots	遊客人次 Person-Times of Visitors	合計 Total
一〇三年 2014	48	27,648,549	2,826,711
一〇四年 2015	51	28,720,559	2,864,836
一〇五年 2016	51	22,917,868	2,773,279
一〇六年 2017	51	21,905,892	2,927,127
一〇七年 2018	51	19,387,655	2,660,924
一〇八年 2019	52	21,607,114	3,071,065
一〇九年 2020	52	17,716,811	3,245,123
一一〇年 2021	52	13,357,301	2,441,633
一一一年 2022	52	17,266,169	2,781,455
六月 June	52	1,207,955	210,708
七月 July	52	1,816,524	322,752
八月 Aug.	52	1,883,200	382,584
九月 Sept.	52	1,357,008	224,149
十月 Oct.	52	1,422,743	204,418
十一月 Nov.	52	1,516,896	209,843
十二月 Dec.	52	1,275,297	192,185
一一二年 2023	52	11,723,543	1,358,258
一月 Jan.	52	1,735,391	243,033
二月 Feb.	52	1,848,727	211,500
三月 Mar.	52	1,977,277	201,064
四月 Apr.	52	2,337,940	263,299
五月 May	52	1,906,592	207,467
六月 June	52	1,917,616	231,895
較上月增減(%) VS. with Last Month	—	0.58	11.77
較上年同月增減(%) VS. with Last Year	—	58.75	10.06

資料來源：本部營建署。
說明：國家(自然)公園包括墾丁(民國71年公告)、玉山(74年)、陽明山(74年)、太魯閣(75年)、雪霸(81年)、金門(84年)、東沙環礁(96年)、台江(98年)、國家自然公園(100年)及澎湖南方四島(103年)等十處，其中東沙環礁暫不對外開放，但於高雄市設立海洋國家公園管理處負責其保育復育等經營管理工作，並兼辦遊客中心業務，提供民眾參觀導覽服務；國家自然公園於100年12月開園，自102年納入統計；澎湖南方四島於103年10月18日開園，自104年納入統計。

TABLE 81. VISITORS AND VEHICLES OF SPOTS IN NATIONAL (NATURE) PARKS

車輛次 Vehicle-Times			
大型車 Buses	中型車 Vans	小型車 Sedans	機車 Motorcycles
263,762	163,116	1,754,845	644,988
269,279	164,129	1,758,276	673,152
221,979	158,142	1,743,426	649,732
195,986	153,988	1,994,281	582,872
178,235	130,752	1,812,306	539,631
243,380	134,148	2,106,936	586,601
111,569	182,555	2,389,804	561,195
67,016	129,282	1,821,337	423,998
85,118	139,778	2,055,792	500,766
4,973	11,014	155,600	39,121
7,415	16,345	242,605	56,387
11,076	14,531	303,931	53,046
8,304	9,598	165,113	41,134
8,488	12,013	142,196	41,721
8,102	12,138	145,213	44,390
7,666	11,796	136,305	36,418
45,149	73,254	993,506	246,349
5,357	13,400	185,099	39,177
6,786	12,333	152,214	40,167
7,820	10,812	145,691	36,741
9,051	13,698	190,724	49,826
8,245	10,999	149,484	38,739
7,890	12,012	170,294	41,699
-4.31	9.21	13.92	7.64
58.66	9.06	9.44	6.59

Source: Construction and Planning Agency, MOI.
Note: National (Nature) Parks include Kenting (proclaimed in 1982), Yushan (1985), Yangmingshan (1985), Taroko (1986), SheiPa (1992), Kinmen (1995), Dongsha Marine (2007), Taijiang (2009), National Nature Park (2011) and South Penghu Marine (2014). Dongsha Marine is not open temporarily to the public, but the Marine National Park Administration Office^a has been founded in Kaohsiung City in Oct. 2007 to take charge of the ecological protection and rehabilitation as well as providing some environmental knowledge introduction with regard to marine ecotourism for the public. National Nature Park was opened in Dec., 2011, and was incorporated into statistics starting from 2013. South Penghu Marine National Park was opened in Oct., 2014, and was incorporated into statistics starting from 2015.

名詞定義

人口成長(增加)率	(%)=	當年(月)人口增加數÷上年(月)底人口數×1,000
性比例	(女=100)=	當年(月)底男性人口÷當年(月)底女性人口×100
戶量	(人/戶)=	當年(月)底人口數÷當年(月)底戶數
人口密度	(人/平方公里)=	當年(月)底人口數÷當年(月)底土地面積
年(月)中人口數	(人)=	(當年(月)底人口數+上年(月)底人口數)÷2
粗出生率	(‰)=	當年(月)出生人數÷當年(月)中人口數×1,000
粗死亡率	(‰)=	當年(月)死亡人數÷當年(月)中人口數×1,000
粗結婚率	(‰)=	當年(月)結婚對數÷當年(月)中人口數×1,000
粗離婚率	(‰)=	當年(月)離婚對數÷當年(月)中人口數×1,000
自然增加率	(‰)=	粗出生率-粗死亡率
社會增加率	(‰)=	(當年(月)遷入人口數-當年(月)遷出人口數)÷當年(月)中人口數×1,000
人口總增加率	(‰)=	自然增加率+社會增加率
平均每合作社股金	(千元)=	當年(期)底合作社股金總額÷當年(期)底社(場)數
刑案發生率	(件/十萬人)=	當年(月)刑案發生件數÷當年(月)中人口數×100,000
犯罪人口率	(人/十萬人)=	當年(月)嫌疑犯人數÷當年(月)中人口數×100,000
刑案破獲率	(%)=	當年(月)刑案破獲件數÷當年(月)刑案發生件數×100
車輛肇事率	(件/萬輛)=	當年(月)車輛肇事總件數÷當年(月)中機動車輛數×10,000
消防安全檢查合格率	(%)=	當年(月)消防安全設備合格件次÷當年(月)消防安全設備檢查件次×100