

編輯說明

- 一、本月報之編印目的在提供本部主要業務之一般概況資料，以供釐訂政策及實施考核之參據，並提供本部網站 <https://www.moi.gov.tw/stat/> 查詢。
- 二、本月報所載資料部分數字間有修正者，凡與前期數字不同者，以本期數字為準。
- 三、本月報所用符號如下：

—	：無數字或數值無統計	Ⓘ	：修正數
...	：數字尚未發布	0	：數字不及半單位
--	：數值無意義		

Explanatory Notes

1. The main purpose of compiling this Monthly Bulletin is to show the results of general administrative work of Ministry of the Interior.
It is intended to provide data for decision-making and evaluation.
2. In case the figures given in this issue don't agree with the corresponding figures in the previous issue because of revising, take the numerals of this issue as the basis.
3. The following symbols are used for tables:

—	：zero or not available	Ⓘ	：revised figure
...	：not yet published	0	：less than half an unit
--	：meaningless		

中華民國

內政統計月報

MONTHLY BULLETIN OF INTERIOR STATISTICS
REPUBLIC OF CHINA

中華民國一一二年四月
APRIL 2023

內政部
一一二年六月編印

MINISTRY OF THE INTERIOR, REPUBLIC OF CHINA

目次

	頁次
編輯說明	1
目次	2
提要分析	7
一、地方行政區劃	8
二、人口概況	9
三、合作事業及人民團體	10
四、土地建物登記	11
五、治安維護	12
六、移民	13
七、消防與緊急救護	14
八、營建管理	15
統計表	17
表 1. 內政統計指標	18
一、戶政	
表 2. 村里鄰戶數暨現住人口—按月別分	24
表 3. 村里鄰戶數暨現住人口—按區域別分	26
表 4. 現住人口動態登記—按月別分	28
表 5. 現住人口動態登記—按區域別分	32
表 6. 現住人口動態登記年累計—按區域別分	36
表 7. 結婚及離婚登記—按國籍及月別分	40
表 8. 結婚及離婚登記年累計—按國籍及區域別分	44
表 9. 現住人口遷入遷出登記—按月別分	48
表 10. 現住人口遷入遷出登記—按區域別分	60
表 11. 現住人口遷入遷出登記年累計—按區域別分	72
表 12. 現住原住民人口數—按月別分	84
表 13. 現住原住民人口數—按區域別分	86
表 14. 戶政管理及便民服務案件	88
二、合作事業及人民團體	
表 15. 合作事業概況	92
表 16. 全國性人民團體	94
三、地政	
表 17. 辦理土地登記及標示變更登記—按月別分	96
表 18. 辦理土地登記及標示變更登記—按區域別分	100
表 19. 辦理土地所有權登記—按月別分	104
表 20. 辦理土地所有權登記—按區域別分	108
表 21. 辦理土地他項權利登記—按月別分	112
表 22. 辦理土地他項權利登記—按區域別分	114
表 23. 辦理建物登記及標示變更登記—按月別分	116
表 24. 辦理建物登記及標示變更登記—按區域別分	120
表 25. 辦理建物所有權登記—按月別分	124
表 26. 辦理建物所有權登記—按區域別分	128
表 27. 辦理建物他項權利登記—按月別分	132
表 28. 辦理建物他項權利登記—按區域別分	134
表 29. 測量案件統計	136
表 30. 都市地價指數	138
四、警政	
表 31. 警察機關受(處)刑刑事事件	140
表 32. 警察機關受(處)理暴力犯罪	144
表 33. 警察機關查獲少年嫌疑犯人數	148
表 34. 警察機關檢肅毒品統計	150
表 35. 警察機關查獲槍枝、彈藥、刀械數量	152

	頁次
表 36. 警察機關處理違反社會秩序維護法案件	154
表 37. 警察機關處理集會遊行發生數	156
表 38. 警察機關處理經濟案件	158
五、移民	
表 39. 實際入國(境)人數—按性別、年齡及身分分	162
表 40. 實際入國(境)人數—按入國(境)地點分	164
表 41. 實際出國(境)人數—按性別、年齡及身分分	166
表 42. 實際出國(境)人數—按出國(境)地點分	168
表 43. 外僑居留人數及查處違法外來人口	170
表 44. 外來人口居留人數	172
表 45. 外來人口停留人數	174
表 46. 外來人口逾期居留人數	176
表 47. 外來人口逾期停留人數	178
表 48. 小三通統計	180
表 49. 大陸地區配偶申請來臺團聚通過訪查及面(訪)談	182
表 50. 新住民發展基金核定補助	184
表 51. 移民輔導成果	188
六、消防	
表 52. 消防安全設備查察處理	192
表 53. 火災次數—按起火處所分	194
表 54. 火災次數—按起火原因分	196
表 55. 火災次數—按類別及時間分	198
表 56. 火災死傷人數及財物損失	200
表 57. 起火建築物	204
表 58. 火災出動人員、車輛及其他裝備	208
表 59. 消防緊急救護服務	210
表 60. 消防緊急救護急救處置	212
七、營建	
表 61. 核發建築物建造執照—按月別及用途別分	214
表 62. 核發建築物建造執照—按區域別及用途別分	218
表 63. 核發建築物建造執照年累計—按區域別及用途別分	222
表 64. 核發建築物建造執照—按月別及構造別分	226
表 65. 核發建築物建造執照—按區域別及構造別分	228
表 66. 核發建築物拆除執照—按月別及用途別分	230
表 67. 核發建築物拆除執照—按區域別及用途別分	232
表 68. 核發建築物使用執照—按月別及用途別分	234
表 69. 核發建築物使用執照—按區域別及用途別分	238
表 70. 核發建築物使用執照年累計—按區域別及用途別分	242
表 71. 核發建築物使用執照—按月別及構造別分	246
表 72. 核發建築物使用執照—按區域別及構造別分	248
表 73. 核發建築物使用執照—按高度別分	250
表 74. 核發建築物使用執照—按層數別分	252
表 75. 核發建築物使用執照—按使用分區別分	254
表 76. 建築物開工統計—按月別及用途別分	256
表 77. 建築物開工統計—按區域別及用途別分	260
表 78. 建築物開工統計年累計—按區域別及用途別分	264
表 79. 建築物開工統計—按月別及構造別分	268
表 80. 建築物開工統計—按區域別及構造別分	270
表 81. 國家(自然)公園遊憩據點遊客人次及車輛次	272
名詞定義	274

CONTENTS

	Page
EXPLANATORY NOTES.....	1
CONTENTS.....	2
SUMMARY ANALYSIS.....	7
STATISTICAL TABLES.....	17
Table 1. Statistical Indicators of Interior	18
I . POPULATION	
Table 2. Number of Villages, Neighborhoods, Households and Resident Population — by Month.....	24
Table 3. Number of Villages, Neighborhoods, Households and Resident Population — by Locality.....	26
Table 4. Mobility Status of Resident Population — by Month.....	28
Table 5. Mobility Status of Resident Population — by Locality.....	32
Table 6. Mobility Status of Resident Population of the Year — by Locality.....	36
Table 7. Marriage and Divorce Registrations — by Nationality and Month.....	40
Table 8. Marriage and Divorce Registrations of the Year — by Nationality and Locality.....	44
Table 9. Migration Registration of Resident Population — by Month.....	48
Table 10. Migration Registration of Resident Population — by Locality.....	60
Table 11. Migration Registration of Resident Population of the Year — by Locality.....	72
Table 12. Indigenous People — by Month.....	84
Table 13. Indigenous People — by Locality.....	86
Table 14. Offense and Service Cases of Population Administration	88
II . COOPERATIVE AND CIVIL ASSOCIATIONS	
Table 15. Cooperative Business	92
Table 16. National-wide Civic Associations	94
III . LAND ADMINISTRATION	
Table 17. Registration of Land and Registration of Change in Land Descriptions — by Month.....	96
Table 18. Registration of Land and Registration of Change in Land Descriptions — by Locality.....	100
Table 19. Registration of Land Ownership — by Month.....	104
Table 20. Registration of Land Ownership — by Locality.....	108
Table 21. Registration of Other Rights in Land — by Month.....	112
Table 22. Registration of Other Rights in Land — by Locality.....	114
Table 23. Registration of Buildings and Registration of Change in Building Descriptions — by Month.....	116
Table 24. Registration of Buildings and Registration of Change in Building Descriptions — by Locality.....	120
Table 25. Registration of Buildings' Ownership — by Month.....	124
Table 26. Registration of Buildings' Ownership — by Locality.....	128
Table 27. Registration of Other Rights in Buildings — by Month.....	132
Table 28. Registration of Other Rights in Buildings — by Locality.....	134
Table 29. Land Survey Cases	136
Table 30. Indices of Urban Land Price	138
IV . POLICE ADMINISTRATION	
Table 31. Offenses Handled by Police Organizations	140
Table 32. Violent Crime Handled by Police Organizations	144
Table 33. Juvenile Offenders Handled by Police Organizations	148
Table 34. Offenses of Narcotic Drugs	150
Table 35. Illegal Guns, Pistols, Ammunition and Knives Captured by Police Organizations.....	152
Table 36. Violation of the Law for Maintaining Social Order	154
Table 37. Assembly and Parade Handled by Police Organizations.....	156
Table 38. Discovered Economic Frauds Handled by Police Organizations	158
V . IMMIGRATION	
Table 39. Entry Persons — by Sex, Age, Identity.....	162
Table 40. Entry Persons — by Arriving Point.....	164
Table 41. Exit Persons — by Sex, Age, Identity.....	166
Table 42. Exit Persons — by Departing Point.....	168
Table 43. Foreign Residents and Ferreted Illegal Foreign Residents	170
Table 44. Non-household-registered Residents	172
Table 45. Foreign Sojourns	174
Table 46. Overstayed Foreign Nationals with Resident Visa.....	176
Table 47. Overstayed Foreign Nationals with Tourist Visa.....	178
Table 48. Mini Three-link Transportation.....	180
Table 49. Visit and Interview Applications for Mainland Chinese Spouses Coming to Taiwan to Get Together with Family Members.....	182
Table 50. Subsidies of New Immigrants Development Fund.....	184
Table 51. Immigrant Consultation and Assistance	188
VI . FIRE FIGHTING	
Table 52. Inspection and Supervision of Fire Safety Equipment.....	192
Table 53. Number of Fires — by Caught Place.....	194
Table 54. Number of Fires — by Cause.....	196
Table 55. Number of Fires — by Classification and Fire Time.....	198

Page

Table 56. Losses of Fire Disasters	200
Table 57. Number of Fires of Caught Buildings	204
Table 58. Fire Services and Call Frequency	208
Table 59. Emergency Medical Services.....	210
Table 60. Rescue Treatments of Emergency Medical Services.....	212

VII. CONSTRUCTION AND PLANNING

Table 61. Issued Building Construction License — by Month and Use.....	214
Table 62. Issued Building Construction License — by Locality and Use.....	218
Table 63. Issued Building Construction License of the Year — by Locality and Use.....	222
Table 64. Issued Building Construction License — by Month and Material.....	226
Table 65. Issued Building Construction License — by Locality and Material.....	228
Table 66. Issued Building Demolition License — by Month and Use.....	230
Table 67. Issued Building Demolition License — by Locality and Use.....	232
Table 68. Issued Building Usage License — by Month and Use.....	234
Table 69. Issued Building Usage License — by Locality and Use.....	238
Table 70. Issued Building Usage License of the Year — by Locality and Use.....	242
Table 71. Issued Building Usage License — by Month and Material.....	246
Table 72. Issued Building Usage License — by Locality and Material.....	248
Table 73. Issued Building Usage License — by Height.....	250
Table 74. Issued Building Usage License — by Story.....	252
Table 75. Issued Building Usage License — by Landuse Zones.....	254
Table 76. Construction Commencement — by Month and Use.....	256
Table 77. Construction Commencement — by Locality and Use.....	260
Table 78. Construction Commencement of the Year — by Locality and Use.....	264
Table 79. Construction Commencement — by Month and Material.....	268
Table 80. Construction Commencement — by Locality and Material.....	270
Table 81. Visitors and Vehicles of Spots in National (Nature) Parks.....	272

DEFINITION.....	274
------------------------	------------

提 要 分 析

SUMMARY ANALYSIS

一、地方行政區劃

現有行政區域包括臺灣省、福建省及新北、臺北、桃園、臺中、臺南、高雄等6個直轄市；臺灣省設11縣、3省轄市，福建省設2縣。

直轄市、縣、省轄市下設368個鄉鎮市區；包括146個鄉、38個鎮、14個縣轄市、170個區。

112年4月底鄉鎮市區下共設7,748個村里，村里下設有14萬3,388個鄰，分別較上月持平及增加77鄰，平均每個村里有19鄰；平均每個鄰有64戶，以臺北市110戶為最多，臺中市83戶次之；平均每個村里有1,180戶，以臺北市2,318戶最多，桃園市1,718戶次之。

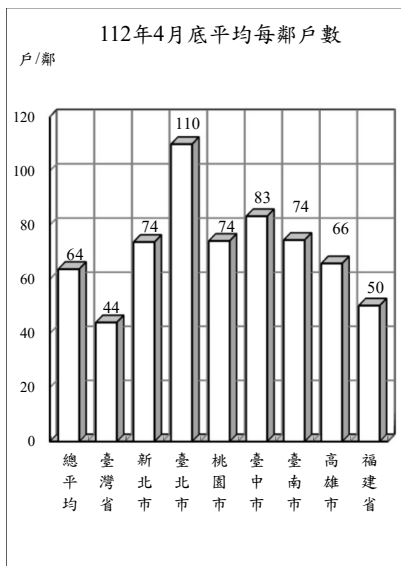

地方行政區劃

單位：個

年(月)底別	直轄市、縣、市數			鄉、鎮、市、區數				村、里數	編組鄰數
	直轄市	縣	省轄市	鄉	鎮	縣轄市	區		
民國103年底	5	14	3	152	41	18	157	7,851	148,640
民國104年底	6	13	3	146	38	14	170	7,851	148,400
民國105年底	6	13	3	146	38	14	170	7,851	148,234
民國106年底	6	13	3	146	38	14	170	7,851	148,391
民國107年底	6	13	3	146	38	14	170	7,760	143,574
民國108年底	6	13	3	146	38	14	170	7,760	143,647
民國109年底	6	13	3	146	38	14	170	7,760	143,747
民國110年底	6	13	3	146	38	14	170	7,734	143,204
民國111年底	6	13	3	146	38	14	170	7,748	143,349
民國112年4月底	6	13	3	146	38	14	170	7,748	143,388

說明：1. 103年12月25日桃園縣升格直轄市，自104年起依改制後按區統計。

2. 彰化縣員林鎮與苗栗縣頭份鎮分別於104年8月8日與10月5日改制為縣轄市。

二、人口概況

112年4月底人口數2,334萬7,374人，性比例為97.61，平均每戶2.55人，人口密度為每平方公里645人，其中以臺北市每平方公里9,192人最高。

各直轄市、縣(市)人口中，以新北市401萬7,745人占17.21%最多、臺中市282萬8,813人占12.12%居次、高雄市273萬4,893人占11.71%再次之。

112年4月出生登記計9,643人，較上月減少22.89%；月粗出生率為0.41‰。死亡登記1萬5,572人，較上月減少24.30%；月粗死亡率為0.67‰。

112年4月結婚登記計6,600對，較上月減少44.41%；月粗結婚率為0.28‰。離婚及終止結婚登記3,905對，較上月減少25.92%；月粗離婚率為0.17‰。

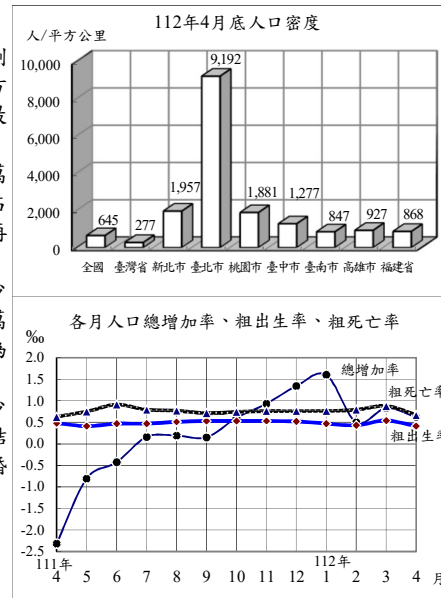

戶籍登記

年(月)別	戶數 ①	人口數 ①	戶量(人/戶) ①	人口密度(人/平方公里) ①	動態登記			
					出生人數	死亡人數	結婚對數②	離婚(終止結婚)對數②
民國103年	8,382,699	23,433,753	2.80	647.47	210,383	163,929	149,287	53,190
民國104年	8,468,978	23,492,074	2.77	649.01	213,598	163,858	154,346	53,459
民國105年	8,561,383	23,539,816	2.75	650.32	208,440	172,405	147,861	53,837
民國106年	8,649,000	23,571,227	2.73	651.19	193,844	171,242	138,034	54,412
民國107年	8,734,477	23,588,932	2.70	651.68	181,601	172,784	135,403	54,443
民國108年	8,832,745	23,603,121	2.67	652.07	177,767	176,296	134,524	54,473
民國109年	8,933,814	23,561,236	2.64	650.92	165,249	173,156	121,702	51,680
民國110年	9,006,580	23,375,314	2.60	645.78	153,820	183,732	114,606	47,887
民國111年	9,089,450	23,264,640	2.56	642.72	138,986	207,230	124,997	50,609
民國112年	9,139,050	23,347,374	2.55	645.01	43,210	72,420	39,742	16,563
民國112年4月	9,139,050	23,347,374	2.55	645.01	9,643	15,572	6,600	3,905

附註：①係指年(月)底數；②包含同性登記之資料。

三、合作事業及人民團體

111年底合作事業社(場)數3,880個，較111年6月底增加0.70%；合作事業社(場)員數計有個人社員176萬5,112人及法人社員4,587個，分別較111年6月底減少0.21%及0.65%。

111年底全國性人民團體計有2萬3,235個，以社會團體2萬2,778個占98.03%為最多，職業團體375個占1.61%次之，政治團體82個占0.35%居第3。

社會團體中以學術文化團體5,636個最多，社會服務及慈善團體5,269個次之，經濟業務團體4,078個居第3，3者合計占65.78%；職業團體中包含商業團體161個、工業團體157個及自由職業團體57個；政治團體則為政黨82個。

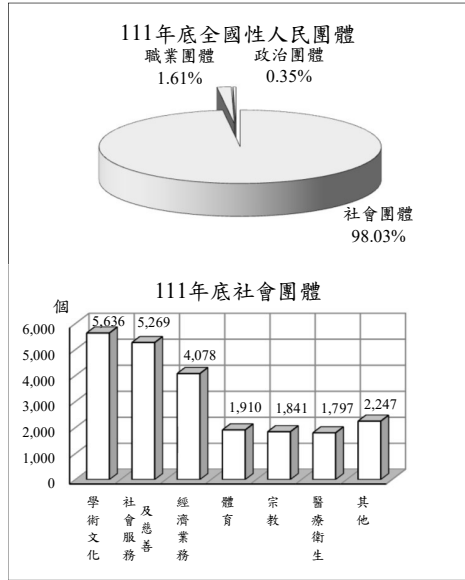

合作事業及人民團體

年(月)底別	合作事業			全國性人民團體 (個)					
	社(場)數 (個)	個人社員 (人)	法人社員 (個)	政治團體	職業團體	社會團體			
						學術文化團體	社會服務及慈善團體	經濟業務團體	其他社會團體
民國103年底	4,460	2,345,235	5,441	305	332	2,639	2,643	2,373	4,708
民國104年底	4,324	2,211,438	5,346	334	340	3,405	3,071	2,630	5,265
民國105年底	4,260	2,130,344	4,994	353	350	3,719	3,324	2,883	5,613
民國106年底	4,111	2,081,936	4,976	378	354	3,881	3,492	3,035	5,869
民國107年底	4,004	1,999,715	5,096	339	359	4,295	3,887	3,379	6,331
民國108年底	3,867	1,970,339	4,746	336	366	4,690	4,240	3,684	6,825
民國109年底	3,937	1,851,860	4,723	127	369	5,040	4,669	3,894	7,233
民國110年底	3,885	1,870,374	4,729	112	371	5,347	5,002	4,041	7,584
民國111年底	3,880	1,765,112	4,587	82	375	5,636	5,269	4,078	7,795

四、土地、建物登記

112年4月受理各項土地登記26萬8,191筆、面積1億2,711萬平方公尺，分別較上月減少13.04%及28.15%；其中標示變更登記1萬7,152筆、面積2,883萬平方公尺，所有權第一次登記86筆、面積11萬平方公尺，所有權移轉登記10萬636筆、面積5,871萬平方公尺，他項權利登記15萬317筆、面積3,946萬平方公尺。

112年4月受理各項建物登記15萬5,665棟、面積2,312萬平方公尺，分別較上月減少9.44%及8.65%；其中標示變更登記4,527棟、面積144萬平方公尺，所有權第一次登記8,270棟、面積245萬平方公尺，所有權移轉登記3萬2,787棟、面積368萬平方公尺，他項權利登記11萬81棟、面積1,555萬平方公尺。

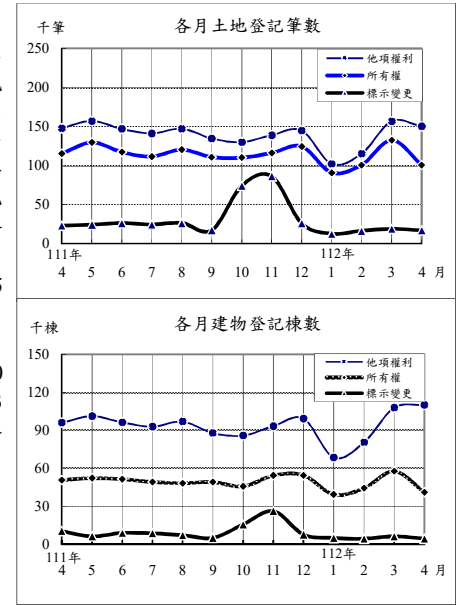

土地、建物登記概況

年(月)別	土地登記 (筆)				建物登記 (棟)			
	標示變更登記	所有權登記		他項權利登記	標示變更登記	所有權登記		他項權利登記
		第一次登記	移轉登記			第一次登記	移轉登記	
民國103年	502,127	11,872	1,364,589	1,684,704	176,427	115,865	457,911	1,120,365
民國104年	480,367	13,413	1,392,421	1,531,152	218,780	126,742	438,047	1,051,595
民國105年	431,646	13,131	1,129,131	1,446,163	168,271	122,307	378,661	1,031,160
民國106年	431,428	10,913	1,180,807	1,503,681	176,322	110,419	405,806	1,060,117
民國107年	465,330	10,863	1,208,337	1,595,620	152,665	116,589	418,546	1,131,387
民國108年	409,334	10,267	1,258,113	1,610,634	151,588	119,459	456,234	1,105,479
民國109年	478,592	8,796	1,594,812	1,725,745	292,929	117,363	474,579	1,138,981
民國110年	469,421	6,882	1,498,393	1,708,082	137,271	125,779	501,807	1,118,503
民國111年	394,452	8,772	1,396,941	1,714,812	116,718	130,922	481,959	1,127,748
民國112年	65,937	547	424,790	524,452	20,429	38,616	143,935	366,948
民國112年4月	17,152	86	100,636	150,317	4,527	8,270	32,787	110,081

五、治安維護

112年4月警察機關處理刑事案件(包括補報數)總計2萬1,738件,較上月減少8.69%;其中竊盜占13.57%,暴力犯罪占0.20%,其他占86.23%;暴力犯罪中以重傷害及故意殺人占40.91%為最多。刑事案件若不含補報數,當期發生件數6,435件,較上月減少1.80%

112年4月嫌疑犯人數2萬4,544人,較上月減少1.53%;其中12歲~未滿18歲之少年嫌疑犯811人占3.30%,較上月減少8.77%。

112年4月警察機關處理違反社會秩序維護法案件總計539件、946人,分別較上月減少12.92%及24.20%。

112年4月集會遊行278件,較上月減少4.47%,其中未申請158件占56.83%。

112年4月查獲經濟案件918件,較上月減少19.26%;其中侵害智慧財產權220件最多,金融66件次之。

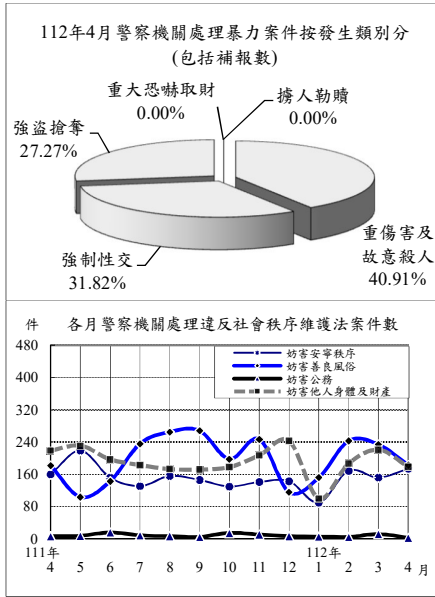

治安維護

年(月)別	刑事案件				違反社會秩序維護法		集會遊行件數(件)	查獲經濟案件(件)
	發生件數(含補報數)(件)	發生件數(當期)(件)	嫌疑犯(人)		件數	人數		
			少年	其他				
民國103年	306,300	266,454	261,603	10,969	6,324	13,049	14,751	8,310
民國104年	297,800	257,047	269,296	11,002	5,237	13,709	5,786	8,428
民國105年	294,831	254,849	272,817	9,775	4,841	11,536	4,967	7,203
民國106年	293,453	252,925	287,294	10,499	4,919	12,031	3,908	7,020
民國107年	284,538	239,304	291,621	8,893	5,375	12,416	27,134	6,900
民國108年	268,349	223,567	277,664	9,441	7,149	16,048	7,288	7,748
民國109年	259,713	214,066	281,811	10,226	7,230	14,763	5,389	11,157
民國110年	243,082	195,727	265,221	9,627	7,025	12,913	5,426	10,255
民國111年	265,518	210,960	291,891	9,554	7,045	12,909	34,870	13,850
民國112年	84,767	46,579	93,765	3,295	2,110	4,452	976	3,978
民國112年4月	21,738	6,435	24,544	811	539	946	278	918

說明：發生件數(當期)不含逾月補報數,年累計則含當年逾月補報數,故各月加總不等於年累計數。

六、移民

112年4月入國(境)142萬2千人次,較上月增加21.33%;其中有戶籍國民占61.11%,外國人占30.50%,香港澳門居民占7.29%,大陸地區人民占0.99%,無戶籍國民占0.12%;15至64歲者占82.07%。

112年4月出國(境)134萬6千人次,較上月增加12.07%;其中有戶籍國民占61.68%,外國人占30.09%,香港澳門居民占7.32%,大陸地區人民占0.81%,無戶籍國民占0.10%;15至64歲者占81.65%。

112年4月底合法居留外僑81萬3千人,較上月底增加0.40%;年滿15歲以上居留外僑之中,經濟活動以外籍移工63萬5,551人占78.92%最多,非勞動力8萬3,908人占10.42%次之。

112年4月查處違法外來人口4,197人,較上月減少10.78%;其中以具違法行為事實之逾期(含非法入境、漏(跳)船船員及尚未入境之違法外來人口)2,888人最多,單純逾期1,163人次之。

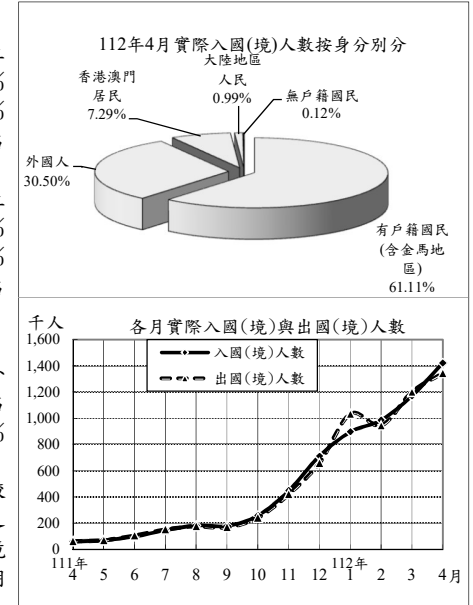

入出國(境)及移民概況

年(月)別	實際入國(境)人數(千人次)			實際出國(境)人數(千人次)			合法居留外僑(人)①	查處違法外來人口(人)
	有戶籍國民	外國人	香港澳門居民	有戶籍國民	外國人	香港澳門居民		
民國103年	21,707	11,797	4,687	21,615	11,845	4,592	629,633	25,639
民國104年	23,601	13,161	4,883	23,542	13,183	4,819	637,843	30,582
民國105年	25,228	14,538	5,703	25,217	14,589	5,635	671,375	33,326
民國106年	26,397	15,657	6,453	26,307	15,655	6,384	717,736	35,760
民國107年	27,623	16,557	6,846	27,640	16,645	6,780	758,583	36,548
民國108年	29,033	17,169	7,518	28,940	17,101	7,476	785,341	47,438
民國109年	3,981	2,603	1,096	3,895	2,336	1,229	797,122	32,715
民國110年	480	339	112	544	360	158	752,900	32,421
民國111年	2,308	1,412	831	2,245	1,483	708	796,696	32,456
民國112年	4,479	2,816	1,411	4,527	2,916	1,377	812,603	15,213
民國112年4月	1,422	869	434	1,346	830	405	812,603	4,197

附註：①係指年(月)底數。

說明：因COVID-19疫情影響,入出境人數109-111年較往年下降;惟111年10月起逐步解除入出境隔離措施,人數逐漸回升。

七、消防與緊急救護

112年4月火災事故1,688次，較上月減少41.89%；原因以燃燒雜草、垃圾389次占23.05%最多，遺留火種330次占19.55%次之。

112年4月火災事故死亡25人、受傷38人；死傷原因以有害氣體46人較多、火焰灼傷11人居次。被毀損房屋307間；被毀損車輛232輛，其中小型車149輛最多，機車57輛次之；財物損失估計1億299萬元，較上月增加206.29%。

112年4月火災事故出動人員4萬8,341人次，較上月減少28.30%；救出人數124人，較上月減少27.91%。

112年4月消防單位受理救護案件救護出動10萬1,672次，較上月減少7.00%。急救送醫7萬9,265人次，較上月減少6.86%；其中急病3萬634人次占38.65%最多，車禍受傷2萬3,797人次占30.02%居次。

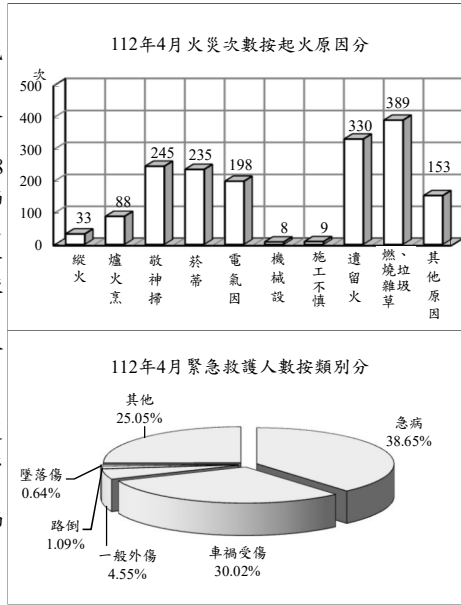

消防與緊急救護

年(月)別	火災事故								急救送醫人次
	發生次數(次)	出動人次(人次)	救出人數(人)	死亡人數(人)	受傷人數(人)	被毀損房屋數(間)	被毀損車輛數(輛)	財物損失估價(百萬元)	
民國103年	1,417	511,977	533	124	244	1,263	658	436	878,849
民國104年	1,704	587,599	569	117	733	1,477	802	531	891,562
民國105年	1,856	476,666	494	169	261	1,568	836	459	906,603
民國106年	30,464	571,358	968	178	302	5,614	2,060	691	891,508
民國107年	27,922	563,457	1,390	173	290	5,302	1,920	596	897,081
民國108年	22,866	541,241	1,743	150	478	4,339	1,796	1,442	905,951
民國109年	22,248	572,241	1,536	161	464	4,011	2,095	641	891,117
民國110年	21,684	601,155	1,997	192	304	4,206	2,229	356	881,766
民國111年	15,890	520,347	2,197	152	194	3,867	1,908	428	1,034,185
民國112年	8,758	225,778	743	79	89	1,278	709	225	337,862
民國112年4月	1,688	48,341	124	25	38	307	232	103	79,265

說明：火災次數106年以前依據「火災成災標準及認定標準」公布，106年起變更統計範圍，將火災次數細分為A1、A2及A3類，其中A1類係指造成人員死亡之火災案件；A2類指造成人員受傷、涉及糾紛、縱火案件或起火原因待查之火災案件；A3類指非屬A1、A2類，由分隊填具「火災案件搶救出動紀錄表」完成者。106年前後由於統計範圍不同，不宜作比較。

八、營建管理

112年4月核發建造執照1,337件、總樓地板面積309萬774平方公尺，分別較上月減少14.51%及33.08%；其中以住宅用面積137萬9,065平方公尺占44.62%為最多，工業、倉儲類面積72萬8,293平方公尺占23.56%居次；按構造別分，以混凝土構造面積215萬5,119平方公尺占69.73%最多。

112年4月核發拆除執照178件、總樓地板面積14萬2,059平方公尺，分別較上月減少54.59%及70.64%。

112年4月核發使用執照1,517件、總樓地板面積191萬9,064平方公尺，分別較上月減少25.60%及37.70%；其中以住宅用面積113萬12平方公尺占58.88%為最多，辦公、服務類31萬9,952平方公尺占16.67%居次；按構造別分，以混凝土構造面積138萬1,217平方公尺占71.97%最多。

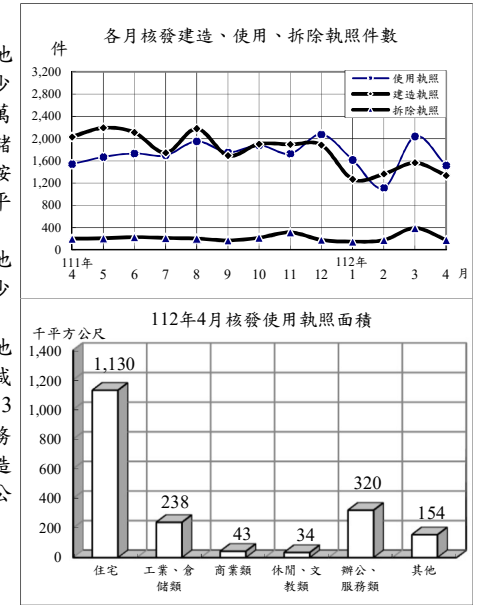

營建管理

年(月)別	建造執照			拆除執照		使用執照		
	核發件數(件)	總樓地板面積(千平方公尺)		核發件數(件)	總樓地板面積(千平方公尺)	核發件數(件)	總樓地板面積(千平方公尺)	
		住宅面積	其他				住宅面積	其他
民國103年	31,994	38,635	22,231	2,668	2,072	28,806	31,718	18,109
民國104年	27,643	32,596	18,233	2,392	1,771	28,837	32,868	18,982
民國105年	22,511	26,235	13,264	2,379	1,844	23,552	29,988	17,646
民國106年	25,035	29,884	15,252	2,403	2,035	22,506	28,818	15,463
民國107年	27,344	33,984	18,677	2,496	2,158	22,860	28,366	16,452
民國108年	27,143	36,928	21,950	2,550	2,228	22,026	26,489	14,787
民國109年	25,980	41,521	23,195	2,765	2,520	22,370	28,247	15,466
民國110年	26,089	43,425	24,874	2,793	2,580	22,486	28,023	15,620
民國111年	23,257	45,827	25,187	2,576	2,206	21,146	28,714	16,607
民國112年	5,534	12,311	6,119	893	879	6,282	8,968	4,409
民國112年4月	1,337	3,091	1,379	178	142	1,517	1,919	1,130

統計表

STATISTICAL TABLES

*表列數字無論總數與細數均由電腦整理，其尾數採四捨五入法計列，故細數之和與總數未必一致。

*表列一一二年資料，靜態欄為一一二年四月(季報為一一二年第一季)底數，動態欄為至一一二年四月(季報為至一一二年第一季)累計數。

*表列人口成長率、性比例、戶量、人口密度、粗出生率、粗死亡率、粗結婚率、粗離婚率、刑案發生率、犯罪人口率、破獲率、少年嫌疑犯比率、消防安全檢查合格率、大陸地區配偶申請來臺團聚面談不予通過比率之「較上月(期)增減」與「較上年同月(期)增減」為增減數。

*表內福建省係指金門縣及連江縣。

*表列縣 C. 為County之簡寫。

*一〇三年十二月二十五日桃園縣升格桃園市，區域別自一〇四年一月資料起配合調整。

*警政類道路交通事故A1、A2類統計，自一一一年四月起不再公布月資料，僅公布年資料，爰刪除警政月報「機動車輛數、道路交通事故原因及損傷」、「道路交通事故按車種及道路類別分」2表。

表1. 內政統計指標

年(月)別 Year(Month)	戶 政						
	戶數 (千戶) (1) Households (1,000H.)	總人數 (千人) (1) Population (1,000 Persons)	人口 成長率 (1) Rate of Growth (o/oo)	性比例 (女=100) (1) Sex Ratio (Female =100)	戶量 (人/戶) (1) Mean Size of Households (Persons/ Household)	人口密度 (人/平方 公里) (1) Population Density (Persons per km ²)	粗出生 率 Crude Birth Rate (o/oo)
一〇三年 2014	8,383	23,434	2.58	99.68	2.80	647.47	8.99
一〇四年 2015	8,469	23,492	2.49	99.42	2.77	649.00	9.10
一〇五年 2016	8,561	23,540	2.03	99.14	2.75	650.32	8.86
一〇六年 2017	8,649	23,571	1.33	98.89	2.73	651.19	8.23
一〇七年 2018	8,734	23,589	0.75	98.63	2.70	651.68	7.70
一〇八年 2019	8,833	23,603	0.60	98.38	2.67	652.07	7.53
一〇九年 2020	8,934	23,561	-1.77	98.20	2.64	650.92	7.01
一一〇年 2021	9,007	23,375	-7.89	98.15	2.60	645.78	6.55
一一一年 2022	9,089	23,265	-4.73	97.74	2.56	642.72	5.96
四月 Apr.	9,003	23,215	-2.32	98.06	2.58	641.35	0.48
五月 May	9,008	23,196	-0.81	98.03	2.57	640.83	0.41
六月 June	9,015	23,186	-0.43	97.98	2.57	640.56	0.47
七月 July	9,026	23,190	0.16	97.95	2.57	640.66	0.47
八月 Aug.	9,043	23,195	0.19	97.92	2.56	640.79	0.51
九月 Sept.	9,063	23,198	0.15	97.90	2.56	640.88	0.53
十月 Oct.	9,068	23,212	0.60	97.85	2.56	641.27	0.53
十一月 Nov.	9,077	23,234	0.93	97.80	2.56	641.86	0.53
十二月 Dec.	9,089	23,265	1.34	97.74	2.56	642.72	0.52
一一二年 2023	9,139	23,347	3.56	97.61	2.55	645.01	1.85
一月 Jan.	9,099	23,302	1.60	97.72	2.56	643.75	0.47
二月 Feb.	9,114	23,314	0.50	97.68	2.56	644.07	0.43
三月 Mar.	9,129	23,333	0.83	97.64	2.56	644.61	0.54
四月 Apr.	9,139	23,347	0.62	97.61	2.55	645.01	0.41
較上月增減(% VS. with Last Month)	0.11	0.06	-0.21	-0.03	-0.00	0.40	-0.12
較上年同月增減(% VS. with Last Year)	1.52	0.57	2.94	-0.45	-0.02	3.66	-0.07

說明：(1)係指年(月)底數。

TABLE 1. STATISTICAL INDICATORS OF INTERIOR

Population Affairs			民 政 Civil Affairs			
粗死亡率 Crude Death Rate (o/oo)	粗結婚 率 Crude Marriage Rate (o/oo)	粗離婚 率 Crude Divorce Rate (o/oo)	鄉鎮 市區數 (1) Town- ships, Cities & Districts	村里數 (1) Villages	政黨數 (1) Political Parties	全國性 政治 團體數 (1) National Political Associations
7.00	6.38	2.27	368	7,851	259	46
6.98	6.58	2.28	368	7,851	287	47
7.33	6.29	2.29	368	7,851	305	48
7.27	5.86	2.31	368	7,851	328	50
7.33	5.74	2.31	368	7,760	290	49
7.47	5.70	2.31	368	7,760	291	45
7.34	5.16	2.19	368	7,760	127	—
7.83	4.88	2.04	368	7,734	112	—
8.89	5.36	2.17	368	7,748	82	—
0.63	0.28	0.17	368	7,746	81	—
0.75	0.67	0.17	368	7,748	80	—
0.91	0.39	0.18	368	7,747	80	—
0.79	0.40	0.19	368	7,748	80	—
0.77	0.19	0.21	368	7,748	79	—
0.71	0.50	0.19	368	7,748	80	—
0.74	0.43	0.18	368	7,748	81	—
0.76	0.65	0.18	368	7,748	81	—
0.76	0.57	0.19	368	7,748	82	—
3.11	1.71	0.71	368	7,748	80	—
0.76	0.45	0.14	368	7,748	79	—
0.79	0.47	0.17	368	7,748	79	—
0.88	0.51	0.23	368	7,748	80	—
0.67	0.28	0.17	368	7,748	80	—
-0.21	-0.23	-0.06	—	—	0.00	--
0.04	0.00	-0.01	—	0.03	-1.23	--

Note : (1)The data refers to End of Year(Month).

表1. 內政統計指標(續1)

年(月)別 Year(Month)	合作事業及人民團體 Cooperative and Civil Associations				
	合作事業社(場)數 (1) No. of Cooperatives	合作事業社(場)員數 (1) No. of Cooperative Members		全國性職業團體數 (1) National Occupational Associations	全國性社會團體數 (1) National Social Associations
		個人社員(人) Individual Member (Persons)	法人社員(個) No. of Legal Persons		
一〇三年 2014	4,460	2,345,235	5,441	332	12,363
一〇四年 2015	4,324	2,211,438	5,346	340	14,371
一〇五年 2016	4,260	2,130,344	4,994	350	15,539
一〇六年 2017	4,111	2,081,936	4,976	354	16,277
一〇七年 2018	4,004	1,999,715	5,096	359	17,892
一〇八年 2019	3,867	1,970,339	4,746	366	19,439
一〇九年 2020	3,937	1,851,860	4,723	369	20,836
一一〇年 2021	3,885	1,870,374	4,729	371	21,974
一一一年 2022	3,872	1,761,607	4,582	375	22,261
四月 Apr.					
五月 May					
六月 June	3,853	1,768,856	4,617	375	22,261
七月 July					
八月 Aug.					
九月 Sept.					
十月 Oct.					
十一月 Nov.					
十二月 Dec.	3,872	1,761,607	4,582	375	22,778
一一二年 2023					
一月 Jan.					
二月 Feb.					
三月 Mar.					
四月 Apr.					
較上月增減(%) VS. with Last Month	0.49	-0.41	-0.76	—	2.32
較上年同月增減(%) VS. with Last Year	-0.33	-5.82	-3.11	1.08	3.66

TABLE 1. STATISTICAL INDICATORS OF INTERIOR (CONT. 1)

地政 Land Administration				消防 Fire		
土地所有權第一次登記(筆) Initial Land Ownership Registration (Plots)	土地標示變更、移轉、他項權利筆數(千筆) Change, Transfer & Others of Land (1,000 Plots)	建物第一次登記(千棟) Initial Building Registration (1,000 Buildings)	建物標示變更、移轉、他項權利棟數(千棟) Change, Transfer & Others of Buildings (1,000 Buildings)	消防安全查察列管數(家) Supervision of Safety Installation (Houses)	消防安全檢查件次(件次) Inspection of Safety Installation (Cases)	消防安全檢查合格率(%) Qualified Cases of Inspection of Safety Installation
11,872	3,551	116	1,755	189,296	325,367	86.03
13,413	3,404	127	1,708	211,200	317,309	85.29
13,131	3,007	122	1,578	212,618	294,264	85.65
10,913	3,116	110	1,642	217,989	298,220	86.90
10,863	3,269	117	1,703	225,836	290,527	88.28
10,267	3,278	119	1,713	231,039	313,890	86.56
8,796	3,799	117	1,906	240,209	313,959	86.65
6,882	3,676	126	1,758	245,498	267,624	87.59
8,772	3,506	131	1,726	258,301	286,220	87.15
133	286	9	149	248,790	21,972	86.49
144	311	10	150	250,228	18,591	88.89
117	290	11	146	251,619	22,174	87.71
119	277	12	139	252,157	31,266	91.34
119	294	8	144	253,922	22,998	89.90
441	262	12	130	255,228	19,340	88.35
1,685	313	9	138	256,442	22,246	82.10
3,069	338	16	158	258,216	30,847	86.85
1,043	294	11	150	258,301	33,459	86.68
547	1,015	39	531	262,329	72,964	86.89
204	206	10	103	259,046	16,953	87.19
148	233	9	120	259,881	17,569	84.96
109	308	11	160	261,490	21,339	87.24
86	268	8	147	262,329	17,103	88.14
-21.10	-13.03	-27.84	-8.13	0.32	-19.85	0.90
-35.34	-6.26	-3.03	-0.88	5.44	-22.16	1.66

表1. 內政統計指標(續2完)

年(月)別 Year(Month)	Fire Fighting				移民 Immigration			
	火災發生 次數 (次) No. of Fires (Times)	火災被 毀損房屋 (間) Burn-out & Damaged Houses (Houses)	火災 死傷人數 (人) Death & Injured Casualties (Persons)	消防急救 送醫人次 (人次) Persons Rescued in Emergency (Person- Times)	出境人數 (千人次) Exit Persons (1,000 Person- Times)	合法居留 外僑人數 (千人) (1) Foreign Residents (1,000 Persons)	刑案 發生件數 (千件) Offenses Known to Police (1,000 Cases)	刑案 發生件數 (當期) (千件) Offenses Known to Police in the Current Period (1,000 Cases)
一〇三年 2014	1,417	1,263	368	878,849	21,615	629.6	306.3	266.5
一〇四年 2015	1,704	1,477	850	891,562	23,542	637.8	297.8	257.0
一〇五年 2016	1,856	1,568	430	906,603	25,217	671.4	294.8	254.8
一〇六年 2017	30,464	5,614	480	891,508	26,307	717.7	293.5	252.9
一〇七年 2018	27,922	5,302	463	897,081	27,640	758.6	284.5	239.3
一〇八年 2019	22,866	4,339	628	905,951	28,940	785.3	268.3	223.6
一〇九年 2020	22,248	4,011	625	891,117	3,895	797.1	259.7	214.1
一一〇年 2021	21,684	4,206	496	881,766	544	752.9	243.1	195.7
一一一年 2022	15,890	3,867	346	1,034,185	2,245	796.7	265.5	211.9
四月 Apr.	1,689	302	14	84,796	63	738.7	21.6	6.2
五月 May	877	308	14	94,602	70	747.6	26.4	5.3
六月 June	975	318	44	91,297	107	746.7	19.6	5.6
七月 July	1,312	326	24	88,176	152	747.6	24.7	7.1
八月 Aug.	1,271	312	24	84,344	176	765.8	23.9	6.7
九月 Sept.	1,116	302	29	87,475	169	783.7	21.0	5.7
十月 Oct.	1,340	299	27	92,319	243	796.0	22.7	6.5
十一月 Nov.	1,117	245	27	85,616	421	805.1	23.4	6.4
十二月 Dec.	1,524	323	46	91,522	661	796.7	23.3	5.8
一一二年 2023	8,758	1,278	168	337,862	4,527	812.6	84.8	46.6
一月 Jan.	2,153	400	45	92,390	1,034	764.4	19.2	6.0
二月 Feb.	2,012	264	25	81,102	946	807.7	20.1	5.8
三月 Mar.	2,905	307	35	85,105	1,201	809.4	23.8	6.6
四月 Apr.	1,688	307	63	79,265	1,346	812.6	21.7	6.4
較上月增減(%) VS. with Last Month	-41.89	0.00	80.00	-6.86	12.07	0.40	-8.69	-1.80
較上年同月增減(%) VS. with Last Year	-0.06	1.66	350.00	-6.52	2,025.84	10.01	0.83	3.59

說明：「刑案發生件數(當期)」不含逾月補報數，年累計則含當年逾月補報數，故各月加總不等於年累計數。

TABLE 1. STATISTICAL INDICATORS OF INTERIOR (END)

警政 Police Administration				營建 Construction & Planning		
破獲嫌疑 犯人 (千人) Offenders Cleared (1,000 Persons)	少年 嫌疑犯 人數 (千人) Juvenile Offenders (1,000 Persons)	處理 集會遊行 (件) No. of Assembly and Parade (Cases)	處理 經濟案件 (件) Economic Frauds (Cases)	核發建築 物建造執 照件數 (件) Construction License (Cases)	核發建築 物使用執 照件數 (件) Usage License (Cases)	核發建築 物拆除執 照件數 (件) Demolition License (Cases)
261.6	11.0	14,751	8,310	31,994	28,806	2,668
269.3	11.0	5,786	8,428	27,643	28,837	2,392
272.8	9.8	4,967	7,203	22,511	23,552	2,379
287.3	10.5	3,908	7,020	25,035	22,506	2,403
291.6	8.9	27,134	6,900	27,344	22,860	2,496
277.7	9.4	7,288	7,748	27,143	22,026	2,550
281.8	10.2	5,389	11,157	25,980	22,370	2,765
265.2	9.6	5,426	10,255	26,089	22,486	2,793
291.9	9.6	34,872	13,850	23,257	21,146	2,576
23.1	0.8	230	1,067	2,032	1,540	202
26.9	1.0	279	1,255	2,193	1,669	209
21.9	0.7	215	961	2,109	1,733	229
25.8	0.9	310	1,271	1,743	1,699	214
26.7	1.0	473	1,345	2,178	1,951	204
23.2	0.7	1,225	1,048	1,695	1,752	169
25.5	0.8	6,176	1,096	1,904	1,881	217
26.7	0.7	24,792	1,436	1,894	1,729	315
25.9	0.8	296	1,092	1,883	2,076	179
93.8	3.3	976	3,978	5,534	6,282	893
21.8	0.8	194	832	1,270	1,614	147
22.5	0.8	213	1,091	1,363	1,112	176
24.9	0.9	291	1,137	1,564	2,039	392
24.5	0.8	278	918	1,337	1,517	178
-1.53	-8.77	-4.47	-19.26	-14.51	-25.60	-54.59
6.04	3.84	20.87	-13.96	-34.20	-1.49	-11.88

Note: "Offenses Known to the Police in the Current Period" do not include the number of overdue reported cases in the previous months. Annual accumulation data for each year includes the number of overdue reported cases in the given year, the sum of each month does not equal to the annual accumulation.

表2. 村里鄰戶數暨現住人口－按月別分

年(月)底別	土地面積 (平方公里)	鄉鎮市區數	村里數	編組鄰數	戶數
End of Year (Month)	Area (Km ²)	Townships, Cities & Districts	Villages	Organized Neighbor- hoods	Households
一〇三年 2014	36,192.8155	368	7,851	148,640	8,382,699
一〇四年 2015	36,197.0669	368	7,851	148,400	8,468,978
一〇五年 2016	36,197.0669	368	7,851	148,234	8,561,383
一〇六年 2017	36,197.0669	368	7,851	148,391	8,649,000
一〇七年 2018	36,197.0669	368	7,760	143,574	8,734,477
一〇八年 2019	36,197.0669	368	7,760	143,647	8,832,745
一〇九年 2020	36,197.0669	368	7,760	143,747	8,933,814
一一〇年 2021	36,197.0669	368	7,734	143,204	9,006,580
一一一年 2022	36,197.0669	368	7,748	143,349	9,089,450
四月 Apr.	36,197.0669	368	7,746	143,288	9,002,584
五月 May	36,197.0669	368	7,748	143,309	9,008,300
六月 June	36,197.0669	368	7,747	143,316	9,014,700
七月 July	36,197.0669	368	7,748	143,339	9,026,456
八月 Aug.	36,197.0669	368	7,748	143,342	9,042,909
九月 Sept.	36,197.0669	368	7,748	143,342	9,062,527
十月 Oct.	36,197.0669	368	7,748	143,342	9,068,488
十一月 Nov.	36,197.0669	368	7,748	143,342	9,077,086
十二月 Dec.	36,197.0669	368	7,748	143,349	9,089,450
一一二年 2023	36,197.0669	368	7,748	143,388	9,139,050
一月 Jan.	36,197.0669	368	7,748	143,290	9,099,394
二月 Feb.	36,197.0669	368	7,748	143,295	9,113,845
三月 Mar.	36,197.0669	368	7,748	143,311	9,128,914
四月 Apr.	36,197.0669	368	7,748	143,388	9,139,050
較上月增減(%) VS. with Last Month	—	—	—	0.05	0.11
較上年同月增減(%) VS. with Last Year	—	—	0.03	0.07	1.52

資料來源：本部戶政司。
 說明：1. 104年4月高雄小港區配合高雄港洲際貨櫃中心第二期工程計畫填築用地擴大，面積增加4,2365平方公里。
 2. 104年12月南沙太平島交通基礎整建工程竣工，增加面積0.0149平方公里。

TABLE 2. NUMBER OF VILLAGES, NEIGHBORHOODS, HOUSEHOLDS AND RESIDENT POPULATION - BY MONTH

人口數 (人)		Population (Persons)		性比例 (每百女子 所當男子數)	戶量 (人/戶)	人口密度 (人/平方公里)
合計	Total	男性	女性			
人數	增加率	Male	Female	Sex Ratio (Female=100)	Mean Size of Households (Persons/ Household)	Population Density (Persons per Km ²)
Persons	Increase Rate (o/oo)	Male	Female			
23,433,753	2.58	11,697,971	11,735,782	99.68	2.80	647.47
23,492,074	2.49	11,712,047	11,780,027	99.42	2.77	649.00
23,539,816	2.03	11,719,270	11,820,546	99.14	2.75	650.32
23,571,227	1.33	11,719,580	11,851,647	98.89	2.73	651.19
23,588,932	0.75	11,712,913	11,876,019	98.63	2.70	651.68
23,603,121	0.60	11,705,186	11,897,935	98.38	2.67	652.07
23,561,236	-1.77	11,673,765	11,887,471	98.20	2.64	650.92
23,375,314	-7.89	11,578,696	11,796,618	98.15	2.60	645.78
23,264,640	-4.73	11,499,136	11,765,504	97.74	2.56	642.72
23,215,015	-2.32	11,493,738	11,721,277	98.06	2.58	641.35
23,196,178	-0.81	11,482,441	11,713,737	98.03	2.57	640.83
23,186,278	-0.43	11,475,116	11,711,162	97.98	2.57	640.56
23,190,064	0.16	11,475,027	11,715,037	97.95	2.57	640.66
23,194,554	0.19	11,475,623	11,718,931	97.92	2.56	640.79
23,198,133	0.15	11,475,695	11,722,438	97.90	2.56	640.88
23,212,056	0.60	11,480,153	11,731,903	97.85	2.56	641.27
23,233,593	0.93	11,487,412	11,746,181	97.80	2.56	641.86
23,264,640	1.34	11,499,136	11,765,504	97.74	2.56	642.72
23,347,374	3.56	11,532,446	11,814,928	97.61	2.55	645.01
23,301,968	1.60	11,516,801	11,785,167	97.72	2.56	643.75
23,313,550	0.50	11,520,183	11,793,367	97.68	2.56	644.07
23,332,929	0.83	11,527,152	11,805,777	97.64	2.56	644.61
23,347,374	0.62	11,532,446	11,814,928	97.61	2.55	645.01
0.06	-0.21	0.05	0.08	-0.03	-0.00	0.40
0.57	2.94	0.34	0.80	-0.45	-0.02	3.66

Source: Dept. of Household Registration, MOI.
 Note: 1. The area of Kaohsiung increased 4,2365 square kilometers because the Siaogang District reclaimed land from the sea for the area expansion of the Intercontinental Container Terminal Project-Phase 2 in the Port of Kaohsiung in Apr. 2015.
 2. The area of Nansha Island has increased 0.0149 square kilometers because Taiping Island's transport infrastructure renovation project is completed in Dec. 2015.

表3. 村里鄰戶數暨現住人口－按區域別分

區域別 Locality	土地面積 (平方公里) Area (Km ²)	鄉鎮市區數 Townships, Cities & Districts	村里數 Villages	編組鄰數 Organized Neighborhoods	戶數 Households
一一二四月底 End of Apr., 2023	36,197.0669	368	7,748	143,388	9,139,050
新北市 New Taipei City	2,052.5667	29	1,032	22,381	1,649,805
臺北市 Taipei City	271.7997	12	456	9,622	1,056,970
桃園市 Taoyuan City	1,220.9540	13	516	11,964	886,623
臺中市 Taichung City	2,214.8968	29	625	12,524	1,042,378
臺南市 Tainan City	2,191.6531	37	649	9,661	719,547
高雄市 Kaohsiung City	2,951.8524	38	890	17,342	1,141,337
臺灣省 Taiwan Prov.	25,110.0037	200	3,521	58,958	2,595,378
宜蘭縣 Yilan C.	2,143.6251	12	233	3,671	176,735
新竹縣 Hsinchu C.	1,427.5369	13	192	3,436	217,299
苗栗縣 Miaoli C.	1,820.3149	18	275	4,737	197,645
彰化縣 Changhua C.	1,074.3960	26	591	9,257	403,455
南投縣 Nantou C.	4,106.4360	13	263	4,220	180,027
雲林縣 Yunlin C.	1,290.8326	20	392	6,536	245,823
嘉義縣 Chiayi C.	1,903.6367	18	357	5,409	185,562
屏東縣 Pingtung C.	2,775.6003	33	443	7,187	295,812
臺東縣 Taitung C.	3,515.2526	16	139	2,395	84,400
花蓮縣 Hualien C.	4,628.5714	13	177	3,715	128,408
澎湖縣 Penghu C.	126.8641	6	96	1,407	42,997
基隆市 Keelung City	132.7589	7	157	3,332	157,747
新竹市 Hsinchu City	104.1526	3	122	2,230	176,752
嘉義市 Chiayi City	60.0256	2	84	1,426	102,716
福建省 Fuchien Prov.	180.4560	10	59	936	47,012
金門縣 Kinmen C.	151.6560	6	37	799	43,333
連江縣 Lienchiang C.	28.8000	4	22	137	3,679
東沙群島 Dongsha Islands	2.3800	—	—	—	—
南沙群島 Nansha Islands	0.5045	—	—	—	—

資料來源：本戶政司。

說明：96年12月起，土地面積包含東沙群島東沙島及南沙群島太平島，由高雄市代管；其設籍人口截至112年4月底有3戶3人(男2人、女1人)，列於高雄市統計。

TABLE 3. NUMBER OF VILLAGES, NEIGHBORHOODS, HOUSEHOLDS AND RESIDENT POPULATION - BY LOCALITY

人口數 (人) Population (Persons)		性比例 (每百女子 所當男子數) Sex Ratio (Female=100)	戶量 (人/戶) Mean Size of Households (Persons/ Household)	人口密度 (人/平方公里) Population Density (Persons per Km ²)		
合計 Total	男性 Male				女性 Female	
人數 Persons	占總人口比率 Proportion of Persons (%)					
23,347,374	100.00	11,532,446	11,814,928	97.61	2.55	645.01
4,017,745	17.21	1,956,579	2,061,166	94.93	2.44	1,957.42
2,498,488	10.70	1,183,796	1,314,692	90.04	2.36	9,192.39
2,296,333	9.84	1,133,750	1,162,583	97.52	2.59	1,880.77
2,828,813	12.12	1,384,726	1,444,087	95.89	2.71	1,277.18
1,857,292	7.96	922,922	934,370	98.77	2.58	847.44
2,734,893	11.71	1,343,562	1,391,331	96.57	2.40	926.50
6,957,105	29.80	3,528,157	3,428,948	102.89	2.68	277.07
449,624	1.93	225,958	223,666	101.02	2.54	209.75
584,832	2.50	297,905	286,927	103.83	2.69	409.68
534,832	2.29	275,247	259,585	106.03	2.71	293.81
1,243,659	5.33	630,659	613,000	102.88	3.08	1,157.54
479,044	2.05	244,183	234,861	103.97	2.66	116.66
662,550	2.84	341,928	320,622	106.65	2.70	513.27
486,774	2.08	252,135	234,639	107.46	2.62	255.71
797,771	3.42	404,928	392,843	103.08	2.70	287.42
212,196	0.91	108,457	103,739	104.55	2.51	60.36
318,692	1.37	160,459	158,233	101.41	2.48	68.85
107,397	0.46	55,100	52,297	105.36	2.50	846.55
362,325	1.55	180,389	181,936	99.15	2.30	2,729.20
453,824	1.94	223,942	229,882	97.42	2.57	4,357.30
263,585	1.13	126,867	136,718	92.79	2.57	4,391.21
156,705	0.67	78,954	77,751	101.55	3.33	868.38
142,717	0.61	70,875	71,842	98.65	3.29	941.06
13,988	0.06	8,079	5,909	136.72	3.80	485.69
—	—	—	—	--	--	—
—	—	—	—	--	--	—

Source : Dept. of Household Registration, MOI.

Note : The total area has contained the area of Dongsha and Taiping Islands which are temporarily administered by Kaohsiung City since Dec., 2007, the area is not included in the area of Kaohsiung, 3 households and 2 males, 1 females (End of Apr., 2023) are included in Kaohsiung City.

表4. 現住人口動態登記—按月別分

單位：人

年(月)別 Year (Month)	出生 Births				死亡 Deaths			
	合計 Total		男性 Male	女性 Female	合計 Total		男性 Male	女性 Female
	出生數 No. of Births	粗出生率 Crude Birth Rate (o/oo)			死亡數 No. of Deaths	粗死亡率 Crude Death Rate (o/oo)		
一〇三年 2014	210,383	8.99	108,817	101,566	163,929	7.00	98,733	65,196
一〇四年 2015	213,598	9.10	111,041	102,557	163,858	6.98	98,580	65,278
一〇五年 2016	208,440	8.86	108,133	100,307	172,405	7.33	103,144	69,261
一〇六年 2017	193,844	8.23	100,477	93,367	171,242	7.27	101,555	69,687
一〇七年 2018	181,601	7.70	93,876	87,725	172,784	7.33	101,931	70,853
一〇八年 2019	177,767	7.53	92,237	85,530	176,296	7.47	103,720	72,576
一〇九年 2020	165,249	7.01	85,704	79,545	173,156	7.34	101,468	71,688
一一〇年 2021	153,820	6.55	79,513	74,307	183,732	7.83	106,877	76,855
一一一年 2022	138,986	5.96	72,097	66,889	207,230	8.89	119,920	87,310
四月 Apr.	11,222	0.48	5,808	5,414	14,655	0.63	8,554	6,101
五月 May	9,442	0.41	4,897	4,545	17,409	0.75	9,997	7,412
六月 June	10,943	0.47	5,677	5,266	21,033	0.91	12,152	8,881
七月 July	10,950	0.47	5,813	5,137	18,215	0.79	10,505	7,710
八月 Aug.	11,902	0.51	6,218	5,684	17,830	0.77	10,333	7,497
九月 Sept.	12,217	0.53	6,322	5,895	16,505	0.71	9,540	6,965
十月 Oct.	12,242	0.53	6,345	5,897	17,099	0.74	9,820	7,279
十一月 Nov.	12,348	0.53	6,261	6,087	17,719	0.76	10,193	7,526
十二月 Dec.	12,178	0.52	6,265	5,913	17,685	0.76	10,194	7,491
一一二年 2023	43,210	1.85	22,312	20,898	72,420	3.11	41,980	30,440
一月 Jan.	10,948	0.47	5,639	5,309	17,770	0.76	10,267	7,503
二月 Feb.	10,113	0.43	5,203	4,910	18,506	0.79	10,749	7,757
三月 Mar.	12,506	0.54	6,481	6,025	20,572	0.88	12,001	8,571
四月 Apr.	9,643	0.41	4,989	4,654	15,572	0.67	8,963	6,609
較上月增減(%) VS. with Last Month	-22.89	-0.12	-23.02	-22.76	-24.30	-0.21	-25.31	-22.89
較上年同月增減(%) VS. with Last Year	-14.07	-0.07	-14.10	-14.04	6.26	0.04	4.78	8.33

資料來源：本部戶政司。

說明：1. 自108年5月24日起，結婚及離婚(終止結婚)對數包含相同性別登記之數據。
 2. 自然增加率=(出生人數-死亡人數)÷期中人口數×1,000。
 3. 社會增加率=(遷入人口數-遷出人口數)÷期中人口數×1,000。
 4. 總增加率=自然增加率+社會增加率。

TABLE 4. MOBILITY STATUS OF RESIDENT POPULATION - BY MONTH

Unit : Persons

自然增加 Natural Increase		社會增加 Social Increase		總增加 Total Increase		結 婚 Marriage		離婚/終止結婚 Divorce/Terminated Marriages	
增加數 No. of Increase	增加率 Increase Rate (o/oo)	增加數 No. of Increase	增加率 Increase Rate (o/oo)	增加數 No. of Increase	總增加率 Increase Rate (o/oo)	對數 (對) Couples	粗結 婚率 Crude Marriage Rate (o/oo)	對數 (對) Couples	粗離 婚率 Crude Divorce Rate (o/oo)
46,454	1.98	13,782	0.59	60,236	2.57	149,287	6.38	53,190	2.27
49,740	2.12	8,581	0.37	58,321	2.49	154,346	6.58	53,459	2.28
36,035	1.53	11,707	0.50	47,742	2.03	147,861	6.29	53,837	2.29
22,602	0.96	8,809	0.37	31,411	1.33	138,034	5.86	54,412	2.31
8,817	0.37	8,888	0.38	17,705	0.75	135,403	5.74	54,443	2.31
1,471	0.06	12,718	0.54	14,189	0.60	134,524	5.70	54,473	2.31
-7,907	-0.34	-33,978	-1.44	-41,885	-1.78	121,702	5.16	51,680	2.19
-29,912	-1.27	-156,010	-6.65	-185,922	-7.92	114,606	4.88	47,887	2.04
-68,244	-2.93	-42,430	-1.82	-110,674	-4.75	124,997	5.36	50,609	2.17
-3,433	-0.15	-50,543	-2.17	-53,976	-2.32	6,539	0.28	4,051	0.17
-7,967	-0.34	-10,870	-0.47	-18,837	-0.81	15,597	0.67	4,019	0.17
-10,090	-0.44	190	0.01	-9,900	-0.43	9,045	0.39	4,156	0.18
-7,265	-0.31	11,051	0.48	3,786	0.16	9,327	0.40	4,476	0.19
-5,928	-0.26	10,418	0.45	4,490	0.19	4,315	0.19	4,787	0.21
-4,288	-0.18	7,867	0.34	3,579	0.15	11,546	0.50	4,335	0.19
-4,857	-0.21	18,780	0.81	13,923	0.60	10,013	0.43	4,071	0.18
-5,371	-0.23	26,908	1.16	21,537	0.93	15,007	0.65	4,233	0.18
-5,507	-0.24	36,554	1.57	31,047	1.34	13,270	0.57	4,341	0.19
-29,210	-1.25	111,944	4.80	82,734	3.55	39,742	1.71	16,563	0.71
-6,822	-0.29	44,150	1.90	37,328	1.60	10,414	0.45	3,313	0.14
-8,393	-0.36	19,975	0.86	11,582	0.50	10,855	0.47	4,074	0.17
-8,066	-0.35	27,445	1.18	19,379	0.83	11,873	0.51	5,271	0.23
-5,929	-0.25	20,374	0.87	14,445	0.62	6,600	0.28	3,905	0.17
--	0.09	-25.76	-0.30	-25.46	-0.21	-44.41	-0.23	-25.92	-0.06
--	-0.11	--	3.05	--	2.94	0.93	0.00	-3.60	-0.01

Source : Dept. of Household Registration, MOI.

Note : The item of Marriage and Divorce/Terminated Marriages has included same-sex since 24, May 2019.

表4. 現住人口動態登記—按月別分(續)

單位：人

年(月)別 Year (Month)	出生人數按出生狀況 Births by Status								
	婚 生 Legitimate			非婚生—已認領 Illegitimate-Recognized			非婚生—未認領 Illegitimate-Unrecognized		
	合計 Total	男性 Male	女性 Female	合計 Total	男性 Male	女性 Female	合計 Total	男性 Male	女性 Female
一〇三年 2014	202,534	104,718	97,816	2,957	1,536	1,421	4,885	2,560	2,325
一〇四年 2015	205,540	106,764	98,776	2,949	1,561	1,388	5,101	2,713	2,388
一〇五年 2016	200,553	104,131	96,422	2,821	1,406	1,415	5,058	2,592	2,466
一〇六年 2017	186,425	96,723	89,702	2,584	1,324	1,260	4,827	2,426	2,401
一〇七年 2018	174,472	90,267	84,205	2,600	1,330	1,270	4,522	2,275	2,247
一〇八年 2019	170,843	88,610	82,233	2,475	1,315	1,160	4,446	2,312	2,134
一〇九年 2020	158,766	82,357	76,409	2,325	1,201	1,124	4,153	2,143	2,010
一一〇年 2021	147,916	76,412	71,504	2,335	1,228	1,107	3,566	1,871	1,695
一一一年 2022	133,393	69,197	64,196	2,300	1,227	1,073	3,293	1,673	1,620
四 月 Apr.	10,740	5,581	5,159	182	90	92	300	137	163
五 月 May	9,093	4,713	4,380	139	72	67	210	112	98
六 月 June	10,506	5,460	5,046	190	93	97	247	124	123
七 月 July	10,494	5,580	4,914	190	101	89	266	132	134
八 月 Aug.	11,411	5,956	5,455	195	102	93	296	160	136
九 月 Sept.	11,759	6,092	5,667	158	88	70	300	142	158
十 月 Oct.	11,744	6,080	5,664	212	123	89	286	142	144
十一月 Nov.	11,843	5,992	5,851	235	134	101	270	135	135
十二月 Dec.	11,678	5,986	5,692	192	114	78	308	165	143
一一二年 2023	41,558	21,451	20,107	650	346	304	1,002	515	487
一 月 Jan.	10,510	5,402	5,108	161	85	76	277	152	125
二 月 Feb.	9,724	4,996	4,728	155	85	70	234	122	112
三 月 Mar.	12,050	6,258	5,792	195	103	92	261	120	141
四 月 Apr.	9,274	4,795	4,479	139	73	66	230	121	109
較上月增減(%) VS. with Last Month	-23.04	-23.38	-22.67	-28.72	-29.13	-28.26	-11.88	0.83	-22.70
較上年同月增減(%) VS. with Last Year	-13.65	-14.08	-13.18	-23.63	-18.89	-28.26	-23.33	-11.68	-33.13

TABLE 4. MOBILITY STATUS OF RESIDENT POPULATION - BY MONTH (CONT.)

Unit : Persons

棄嬰或無依兒童 Abandoned or Helpless Child			本國人與外國人結婚人數 Married with Foreigners			本國人與外國人 離婚/終止結婚人數 Divorced/Terminated Marriages with Foreigners		
合計 Total	男性 Male	女性 Female	合計 Total	男性 Male	女性 Female	合計 Total	男性 Male	女性 Female
7	3	4	8,715	5,372	3,343	4,592	3,832	760
8	3	5	9,533	6,161	3,372	4,579	3,849	730
8	4	4	10,546	6,949	3,597	4,487	3,752	735
8	4	4	12,147	8,274	3,873	4,706	3,927	779
7	4	3	12,392	8,398	3,994	4,579	3,839	740
3	—	3	12,887	8,688	4,199	4,484	3,721	763
5	3	2	7,378	4,421	2,957	3,711	3,161	550
3	2	1	5,261	2,836	2,425	3,404	2,805	599
—	—	—	8,580	4,897	3,683	3,712	2,969	743
—	—	—	402	206	196	288	243	45
—	—	—	599	339	260	265	215	50
—	—	—	651	377	274	311	245	66
—	—	—	689	406	283	337	274	63
—	—	—	724	434	290	367	293	74
—	—	—	889	565	324	303	237	66
—	—	—	892	531	361	340	265	75
—	—	—	1,158	672	486	305	238	67
—	—	—	1,125	647	478	335	248	87
—	—	—	4,396	2,533	1,863	1,257	999	258
—	—	—	1,030	513	517	206	160	46
—	—	—	1,094	621	473	305	244	61
—	—	—	1,283	786	497	417	326	91
—	—	—	989	613	376	329	269	60
--	--	--	-22.92	-22.01	-24.35	-21.10	-17.48	-34.07
--	--	--	146.02	197.57	91.84	14.24	10.70	33.33

表5. 現住人口動態登記—按區域別分

單位：人

區域別 Locality	出生 Births				死亡 Deaths			
	合計 Total		男性 Male	女性 Female	合計 Total		男性 Male	女性 Female
	出生數 No. of Births	粗出生率 Crude Birth Rate (o/oo)			死亡數 No. of Deaths	粗死亡率 Crude Death Rate (o/oo)		
一二年四月 Apr., 2023	9,643	0.41	4,989	4,654	15,572	0.67	8,963	6,609
新北市 New Taipei City	1,391	0.35	709	682	2,322	0.58	1,334	988
臺北市 Taipei City	1,083	0.43	574	509	1,541	0.62	847	694
桃園市 Taoyuan City	1,268	0.55	655	613	1,261	0.55	763	498
臺中市 Taichung City	1,201	0.42	639	562	1,533	0.54	888	645
臺南市 Tainan City	623	0.34	335	288	1,334	0.72	725	609
高雄市 Kaohsiung City	1,117	0.41	574	543	1,914	0.70	1,117	797
臺灣省 Taiwan Prov.	2,912	0.42	1,479	1,433	5,578	0.80	3,244	2,334
宜蘭縣 Yilan C.	171	0.38	91	80	350	0.78	212	138
新竹縣 Hsinchu C.	318	0.54	159	159	350	0.60	210	140
苗栗縣 Miaoli C.	178	0.33	88	90	483	0.90	271	212
彰化縣 Changhua C.	730	0.59	379	351	947	0.76	533	414
南投縣 Nantou C.	147	0.31	72	75	418	0.87	236	182
雲林縣 Yunlin C.	235	0.35	111	124	621	0.94	355	266
嘉義縣 Chiayi C.	155	0.32	78	77	494	1.01	275	219
屏東縣 Pingtung C.	286	0.36	143	143	711	0.89	418	293
臺東縣 Taitung C.	106	0.50	58	48	199	0.94	130	69
花蓮縣 Hualien C.	121	0.38	55	66	247	0.77	142	105
澎湖縣 Penghu C.	54	0.50	26	28	99	0.92	60	39
基隆市 Keelung City	115	0.32	56	59	277	0.76	178	99
新竹市 Hsinchu City	213	0.47	119	94	217	0.48	138	79
嘉義市 Chiayi City	83	0.31	44	39	165	0.63	86	79
福建省 Fuchien Prov.	48	0.31	24	24	89	0.57	45	44
金門縣 Kinmen C.	41	0.29	19	22	80	0.56	42	38
連江縣 Lienchiang C.	7	0.50	5	2	9	0.64	3	6

資料來源：本部戶政司。

說明：結婚及離婚(終止結婚)對數包含相同性別登記之數據。

TABLE 5. MOBILITY STATUS OF RESIDENT POPULATION - BY LOCALITY

Unit: Persons

自然增加 Natural Increase		社會增加 Social Increase		總增加 Total Increase		結婚 Marriage		離婚/終止結婚 Divorce/Terminated Marriages	
增加數 No. of Increase	增加率 Increase Rate (o/oo)	增加數 No. of Increase	增加率 Increase Rate (o/oo)	增加數 No. of Increase	總增加率 Increase Rate (o/oo)	對數 (對) Couples	粗結 婚率 Crude Marriage Rate(o/oo)	對數 (對) Couples	粗離 婚率 Crude Divorce Rate(o/oo)
-5,929	-0.25	20,374	0.87	14,445	0.62	6,600	0.28	3,905	0.17
-931	-0.23	5,017	1.25	4,086	1.02	1,100	0.27	688	0.17
-458	-0.18	4,133	1.66	3,675	1.47	731	0.29	360	0.14
7	0.00	2,817	1.23	2,824	1.23	673	0.29	477	0.21
-332	-0.12	2,915	1.03	2,583	0.91	931	0.33	450	0.16
-711	-0.38	1,361	0.73	650	0.35	523	0.28	280	0.15
-797	-0.29	1,726	0.63	929	0.34	784	0.29	434	0.16
-2,666	-0.38	2,103	0.30	-563	-0.08	1,823	0.26	1,191	0.17
-179	-0.40	293	0.65	114	0.25	120	0.27	74	0.16
-32	-0.05	410	0.70	378	0.65	176	0.30	85	0.15
-305	-0.57	227	0.42	-78	-0.15	142	0.27	101	0.19
-217	-0.17	-272	-0.22	-489	-0.39	287	0.23	162	0.13
-271	-0.57	71	0.15	-200	-0.42	122	0.25	85	0.18
-386	-0.58	123	0.19	-263	-0.40	163	0.25	102	0.15
-339	-0.70	21	0.04	-318	-0.65	138	0.28	97	0.20
-425	-0.53	180	0.23	-245	-0.31	213	0.27	150	0.19
-93	-0.44	30	0.14	-63	-0.30	50	0.24	47	0.22
-126	-0.40	82	0.26	-44	-0.14	86	0.27	89	0.28
-45	-0.42	109	1.02	64	0.60	31	0.29	17	0.16
-162	-0.45	310	0.86	148	0.41	88	0.24	60	0.17
-4	-0.01	292	0.64	288	0.63	128	0.28	72	0.16
-82	-0.31	227	0.86	145	0.55	79	0.30	50	0.19
-41	-0.26	302	1.93	261	1.67	35	0.22	25	0.16
-39	-0.27	301	2.11	262	1.84	30	0.21	23	0.16
-2	-0.14	1	0.07	-1	-0.07	5	0.36	2	0.14

Source :Dept. of Household Registration, MOI.

Note :The item of Marriage and Divorce/Terminated Marriages has included same-sex.

表5. 現住人口動態登記－按區域別分(續)

單位：人

區域別 Locality	出生人數按出生狀況 Births by Status								
	婚 生 Legitimate			非婚生－已認領 Illegitimate-Recognized			非婚生－未認領 Illegitimate-Unrecognized		
	合計 Total	男性 Male	女性 Female	合計 Total	男性 Male	女性 Female	合計 Total	男性 Male	女性 Female
一一二年四月 Apr., 2023	9,274	4,795	4,479	139	73	66	230	121	109
新 北 市 New Taipei City	1,336	680	656	19	9	10	36	20	16
臺 北 市 Taipei City	1,045	551	494	17	12	5	21	11	10
桃 園 市 Taoyuan City	1,228	633	595	15	9	6	25	13	12
臺 中 市 Taichung City	1,163	618	545	15	9	6	23	12	11
臺 南 市 Tainan City	599	325	274	10	4	6	14	6	8
高 雄 市 Kaohsiung City	1,082	560	522	11	4	7	24	10	14
臺 灣 省 Taiwan Prov.	2,775	1,405	1,370	52	26	26	85	48	37
宜蘭縣 Yilan C.	162	84	78	3	2	1	6	5	1
新竹縣 Hsinchu C.	307	154	153	3	1	2	8	4	4
苗栗縣 Miaoli C.	170	85	85	3	1	2	5	2	3
彰化縣 Changhua C.	705	370	335	13	5	8	12	4	8
南投縣 Nantou C.	144	70	74	1	1	—	2	1	1
雲林縣 Yunlin C.	224	107	117	3	—	3	8	4	4
嘉義縣 Chiayi C.	147	75	72	4	2	2	4	1	3
屏東縣 Pingtung C.	266	131	135	5	2	3	15	10	5
臺東縣 Taitung C.	92	48	44	4	3	1	10	7	3
花蓮縣 Hualien C.	112	50	62	2	1	1	7	4	3
澎湖縣 Penghu C.	54	26	28	—	—	—	—	—	—
基隆市 Keelung City	110	53	57	2	2	—	3	1	2
新竹市 Hsinchu City	203	110	93	6	5	1	4	4	—
嘉義市 Chiayi City	79	42	37	3	1	2	1	1	—
福 建 省 Fuchien Prov.	46	23	23	—	—	—	2	1	1
金門縣 Kinmen C.	39	18	21	—	—	—	2	1	1
連江縣 Lienchiang C.	7	5	2	—	—	—	—	—	—

TABLE 5. MOBILITY STATUS OF RESIDENT POPULATION - BY LOCALITY (CONT.)

Unit : Persons

棄嬰或無依兒童 Abandoned or Helpless Child			本國人與外國人結婚人數 Married with Foreigners			本國人與外國人 離婚/終止結婚人數 Divorce / Terminated Marriages with Foreigners		
合計 Total	男性 Male	女性 Female	合計 Total	男性 Male	女性 Female	合計 Total	男性 Male	女性 Female
—	—	—	989	613	376	329	269	60
—	—	—	188	114	74	61	48	13
—	—	—	129	59	70	33	19	14
—	—	—	104	64	40	47	39	8
—	—	—	127	81	46	33	28	5
—	—	—	76	58	18	19	16	3
—	—	—	87	45	42	29	25	4
—	—	—	275	190	85	106	93	13
—	—	—	18	10	8	5	2	3
—	—	—	25	19	6	6	4	2
—	—	—	23	17	6	13	13	—
—	—	—	46	30	16	12	12	—
—	—	—	18	15	3	9	9	—
—	—	—	34	27	7	16	15	1
—	—	—	25	15	10	9	7	2
—	—	—	23	13	10	12	11	1
—	—	—	4	3	1	2	2	—
—	—	—	13	11	2	10	6	4
—	—	—	4	4	—	—	—	—
—	—	—	14	9	5	4	4	—
—	—	—	17	10	7	3	3	—
—	—	—	11	7	4	5	5	—
—	—	—	3	2	1	1	1	—
—	—	—	2	1	1	1	1	—
—	—	—	1	1	—	—	—	—

表6. 現住人口動態登記年累計－按區域別分

單位：人

區域別 Locality	出生 Births				死亡 Deaths			
	合計 Total		男性 Male	女性 Female	合計 Total		男性 Male	女性 Female
	出生數 No. of Births	粗出生率 Crude Birth Rate (o/oo)			死亡數 No. of Deaths	粗死亡率 Crude Death Rate (o/oo)		
一二年一月至四月 Jan. - Apr., 2023	43,210	1.85	22,312	20,898	72,420	3.11	41,980	30,440
新 北 市 New Taipei City	6,461	1.61	3,295	3,166	10,753	2.68	6,328	4,425
臺 北 市 Taipei City	4,498	1.81	2,340	2,158	7,316	2.94	4,077	3,239
桃 園 市 Taoyuan City	5,750	2.51	2,932	2,818	5,819	2.54	3,516	2,303
臺 中 市 Taichung City	5,474	1.94	2,883	2,591	7,253	2.57	4,177	3,076
臺 南 市 Tainan City	3,032	1.63	1,624	1,408	6,167	3.32	3,464	2,703
高 雄 市 Kaohsiung City	4,914	1.80	2,529	2,385	8,927	3.27	5,215	3,712
臺 灣 省 Taiwan Prov.	12,837	1.85	6,594	6,243	25,806	3.71	14,982	10,824
宜蘭縣 Yilan C.	758	1.69	400	358	1,605	3.57	935	670
新竹縣 Hsinchu C.	1,323	2.27	700	623	1,588	2.73	946	642
苗栗縣 Miaoli C.	761	1.42	403	358	2,217	4.14	1,347	870
彰化縣 Changhua C.	3,148	2.53	1,596	1,552	4,356	3.50	2,475	1,881
南投縣 Nantou C.	741	1.55	389	352	1,998	4.17	1,154	844
雲林縣 Yunlin C.	1,050	1.58	542	508	2,831	4.27	1,596	1,235
嘉義縣 Chiayi C.	723	1.48	383	340	2,297	4.71	1,301	996
屏東縣 Pingtung C.	1,275	1.60	617	658	3,248	4.07	1,933	1,315
臺東縣 Taitung C.	465	2.19	238	227	896	4.22	541	355
花蓮縣 Hualien C.	581	1.82	283	298	1,239	3.89	715	524
澎湖縣 Penghu C.	266	2.48	129	137	366	3.41	219	147
基隆市 Keelung City	494	1.36	253	241	1,293	3.57	756	537
新竹市 Hsinchu City	892	1.97	470	422	1,064	2.35	611	453
嘉義市 Chiayi City	360	1.37	191	169	808	3.07	453	355
福 建 省 Fuchien Prov.	244	1.56	115	129	379	2.43	221	158
金門縣 Kinmen C.	207	1.46	95	112	352	2.48	205	147
連江縣 Lienchiang C.	37	2.65	20	17	27	1.93	16	11

資料來源：本部戶政司。

說 明：結婚及離婚(終止結婚)對數包含相同性別登記之數據。

TABLE 6. MOBILITY STATUS OF RESIDENT POPULATION OF THE YEAR - BY LOCALITY

Unit: Persons

自然增加 Natural Increase		社會增加 Social Increase		總增加 Total Increase		結 婚 Marriage		離婚/終止結婚 Divorce/Terminated Marriages	
增加數 No. of Increase	增加率 Increase Rate (o/oo)	增加數 No. of Increase	增加率 Increase Rate (o/oo)	增加數 No. of Increase	總增加率 Increase Rate (o/oo)	對數 (對) Couples	粗結 婚率 Crude Marriage Rate(o/oo)	對數 (對) Couples	粗離 婚率 Crude Divorce Rate(o/oo)
-29,210	-1.25	111,944	4.80	82,734	3.55	39,742	1.71	16,563	0.71
-4,292	-1.07	26,486	6.61	22,194	5.54	6,819	1.70	3,008	0.75
-2,818	-1.13	20,625	8.28	17,807	7.15	4,368	1.75	1,572	0.63
-69	-0.03	14,938	6.53	14,869	6.50	4,200	1.83	1,860	0.81
-1,779	-0.63	16,133	5.72	14,354	5.09	5,253	1.86	2,006	0.71
-3,135	-1.69	7,430	4.01	4,295	2.32	3,038	1.64	1,205	0.65
-4,013	-1.47	10,769	3.94	6,756	2.47	4,812	1.76	1,949	0.71
-12,969	-1.86	14,001	2.01	1,032	0.15	11,038	1.59	4,883	0.70
-847	-1.88	1,409	3.14	562	1.25	730	1.62	301	0.67
-265	-0.45	4,594	7.88	4,329	7.43	1,044	1.79	402	0.69
-1,456	-2.72	1,156	2.16	-300	-0.56	842	1.57	416	0.78
-1,208	-0.97	-372	-0.30	-1,580	-1.27	1,829	1.47	698	0.56
-1,257	-2.62	706	1.47	-551	-1.15	726	1.51	346	0.72
-1,781	-2.68	239	0.36	-1,542	-2.32	965	1.45	407	0.61
-1,574	-3.23	190	0.39	-1,384	-2.84	715	1.47	312	0.64
-1,973	-2.47	1,041	1.30	-932	-1.17	1,300	1.63	606	0.76
-431	-2.03	76	0.36	-355	-1.67	351	1.65	197	0.93
-658	-2.06	458	1.44	-200	-0.63	546	1.71	313	0.98
-100	-0.93	274	2.55	174	1.62	197	1.84	84	0.78
-799	-2.21	1,598	4.42	799	2.21	554	1.53	299	0.83
-172	-0.38	1,523	3.36	1,351	2.98	792	1.75	314	0.69
-448	-1.70	1,109	4.21	661	2.51	447	1.70	188	0.71
-135	-0.87	1,562	10.01	1,427	9.15	214	1.37	80	0.51
-145	-1.02	1,567	11.03	1,422	10.01	191	1.35	75	0.53
10	0.72	-5	-0.36	5	0.36	23	1.64	5	0.36

Source :Dept. of Household Registration, MOI.

Note :The item of Marriage and Divorce/Terminated Marriages has included same-sex.

表6. 現住人口動態登記年累計—按區域別分(續)

單位：人

區域別 Locality	出生人數按出生狀況 Births by Status								
	婚 生 Legitimate			非婚生—已認領 Illegitimate-Recognized			非婚生—未認領 Illegitimate-Unrecognized		
	合計 Total	男性 Male	女性 Female	合計 Total	男性 Male	女性 Female	合計 Total	男性 Male	女性 Female
一二年一至四月 Jan. 至 Apr., 2023	41,558	21,451	20,107	650	346	304	1,002	515	487
新 北 市 New Taipei City	6,223	3,176	3,047	93	45	48	145	74	71
臺 北 市 Taipei City	4,377	2,269	2,108	59	33	26	62	38	24
桃 園 市 Taoyuan City	5,537	2,819	2,718	79	44	35	134	69	65
臺 中 市 Taichung City	5,250	2,772	2,478	92	51	41	132	60	72
臺 南 市 Tainan City	2,932	1,571	1,361	48	32	16	52	21	31
高 雄 市 Kaohsiung City	4,734	2,441	2,293	64	30	34	116	58	58
臺 灣 省 Taiwan Prov.	12,266	6,290	5,976	214	110	104	357	194	163
宜蘭縣 Yilan C.	734	385	349	9	6	3	15	9	6
新竹縣 Hsinchu C.	1,271	668	603	19	9	10	33	23	10
苗栗縣 Miaoli C.	721	381	340	14	7	7	26	15	11
彰化縣 Changhua C.	3,066	1,561	1,505	35	16	19	47	19	28
南投縣 Nantou C.	695	362	333	16	8	8	30	19	11
雲林縣 Yunlin C.	992	514	478	14	7	7	44	21	23
嘉義縣 Chiayi C.	693	369	324	10	6	4	20	8	12
屏東縣 Pingtung C.	1,188	570	618	39	20	19	48	27	21
臺東縣 Taitung C.	432	220	212	9	4	5	24	14	10
花蓮縣 Hualien C.	544	262	282	10	6	4	27	15	12
澎湖縣 Penghu C.	257	125	132	3	1	2	6	3	3
基隆市 Keelung City	467	239	228	9	5	4	18	9	9
新竹市 Hsinchu City	860	449	411	17	11	6	15	10	5
嘉義市 Chiayi City	346	185	161	10	4	6	4	2	2
福 建 省 Fuchien Prov.	239	113	126	1	1	—	4	1	3
金門縣 Kinmen C.	203	93	110	1	1	—	3	1	2
連江縣 Lienchiang C.	36	20	16	—	—	—	1	—	1

TABLE 6. MOBILITY STATUS OF RESIDENT POPULATION OF THE YEAR - BY LOCALITY (CONT.)

Unit : Persons

棄嬰或無依兒童 Abandoned or Helpless Child			本國人與外國人結婚人數 Married with Foreigners			本國人與外國人 離婚/終止結婚人數 Divorced / Terminated Marriages with Foreigners		
合計 Total	男性 Male	女性 Female	合計 Total	男性 Male	女性 Female	合計 Total	男性 Male	女性 Female
—	—	—	4,396	2,533	1,863	1,257	999	258
—	—	—	839	454	385	231	170	61
—	—	—	581	233	348	133	77	56
—	—	—	512	311	201	144	120	24
—	—	—	513	297	216	148	114	34
—	—	—	305	194	111	81	64	17
—	—	—	456	245	211	129	107	22
—	—	—	1,177	792	385	388	345	43
—	—	—	74	45	29	27	21	6
—	—	—	131	86	45	29	24	5
—	—	—	99	65	34	36	34	2
—	—	—	208	138	70	53	50	3
—	—	—	72	49	23	29	27	2
—	—	—	124	96	28	53	51	2
—	—	—	97	64	33	30	27	3
—	—	—	115	75	40	54	46	8
—	—	—	25	18	7	8	6	2
—	—	—	49	36	13	16	12	4
—	—	—	13	11	2	5	5	—
—	—	—	60	37	23	29	24	5
—	—	—	75	50	25	11	10	1
—	—	—	35	22	13	8	8	—
—	—	—	13	7	6	3	2	1
—	—	—	12	6	6	3	2	1
—	—	—	1	1	—	—	—	—

表7. 結婚及離婚/終止結婚登記—按國籍及月別分

單位：人

年(月)別 Year (Month)	結 婚			
	合 計 Total		本 國 人 R.O.C.	
	男 Male	女 Female	男 Male	女 Female
一〇三年 2014	149,287	149,287	144,766	134,107
一〇四年 2015	154,346	154,346	149,660	139,044
一〇五年 2016	147,861	147,861	142,944	132,419
一〇六年 2017	138,034	138,034	132,730	122,241
一〇七年 2018	135,403	135,403	130,018	120,180
一〇八年 2019	133,441	135,607	127,493	120,339
一〇九年 2020	120,663	122,741	116,954	115,869
一一〇年 2021	113,820	115,392	110,705	110,340
一一一年 2022	123,890	126,104	119,136	118,208
四 月 Apr.	6,496	6,582	6,248	6,214
五 月 May	15,437	15,757	15,103	15,210
六 月 June	8,950	9,140	8,600	8,566
七 月 July	9,238	9,416	8,869	8,785
八 月 Aug.	4,262	4,368	3,899	3,745
九 月 Sept.	11,454	11,638	11,038	10,781
十 月 Oct.	9,937	10,089	9,470	9,269
十一月 Nov.	14,869	15,145	14,246	14,160
十二月 Dec.	13,182	13,358	12,536	12,350
一一二年 2023	39,428	40,056	36,824	35,440
一 月 Jan.	10,353	10,475	9,655	9,350
二 月 Feb.	10,742	10,968	10,128	9,922
三 月 Mar.	11,765	11,981	11,055	10,650
四 月 Apr.	6,568	6,632	5,986	5,518
較上月增減(%) VS. with Last Month	-44.17	-44.65	-45.85	-48.19
較上年同月增減(%) VS. with Last Year	1.11	0.76	-4.19	-11.20

資料來源：本部戶政司。

說明：1. 本國人含華僑。

2. 自108年5月24日起，資料包含相同性別之數據。

TABLE 7. MARRIAGE AND DIVORCE / TERMINATED MARRIAGES REGISTRATIONS
- BY NATIONALITY AND MONTH

Unit : Persons

Marriage							
大陸地區 Mainland		港澳 H.K. & Macao		東南亞 S.E. Asia		其他國家 Others	
男 Male	女 Female	男 Male	女 Female	男 Male	女 Female	男 Male	女 Female
727	9,317	451	491	706	4,760	2,637	612
794	8,528	520	613	742	5,510	2,630	651
824	7,849	496	644	823	6,288	2,774	661
823	6,811	608	708	981	7,588	2,892	686
833	6,111	558	714	1,149	7,600	2,845	798
994	5,704	755	876	1,168	7,839	3,031	849
327	2,036	425	415	608	3,787	2,349	634
302	1,765	388	451	425	2,278	2,000	558
546	2,389	525	610	1,010	4,307	2,673	590
25	125	27	37	37	168	159	38
30	157	44	51	85	297	175	42
41	149	35	48	82	332	192	45
40	177	46	48	81	365	202	41
41	167	32	22	77	387	213	47
52	236	40	56	113	527	211	38
59	236	47	53	111	484	250	47
64	249	73	64	153	597	333	75
86	288	82	73	137	573	341	74
424	1,734	317	349	505	2,245	1,358	288
128	542	53	70	118	444	399	69
71	354	70	71	135	552	338	69
99	425	114	120	144	710	353	76
126	413	80	88	108	539	268	74
27.27	-2.82	-29.82	-26.67	-25.00	-24.08	-24.08	-2.63
404.00	230.40	196.30	137.84	191.89	220.83	68.55	94.74

Source : Dept. of Household Registration, MOI.

Note : 1.R.O.C. Residents include Overseas Chinese.

2.The figures included same-sex since 24, May 2019.

表7. 結婚及離婚/終止結婚登記—按國籍及月別分(續)

單位：人

年(月)別 Year (Month)	離 婚 / 終 止 結 婚			
	合 計 Total		本 國 人 R.O.C.	
	男 Male	女 Female	男 Male	女 Female
一〇三年 2014	53,190	53,190	52,093	42,805
一〇四年 2015	53,459	53,459	52,385	43,433
一〇五年 2016	53,837	53,837	52,741	44,158
一〇六年 2017	54,412	54,412	53,273	44,751
一〇七年 2018	54,443	54,443	53,323	45,167
一〇八年 2019	54,463	54,483	53,314	45,825
一〇九年 2020	51,509	51,851	50,705	45,353
一一〇年 2021	47,631	48,143	46,756	42,489
一一一年 2022	50,313	50,905	49,249	45,033
四 月 Apr.	4,029	4,073	3,962	3,616
五 月 May	3,991	4,047	3,917	3,618
六 月 June	4,131	4,181	4,041	3,677
七 月 July	4,456	4,496	4,370	3,990
八 月 Aug.	4,757	4,817	4,652	4,218
九 月 Sept.	4,304	4,366	4,207	3,877
十 月 Oct.	4,051	4,091	3,943	3,610
十一月 Nov.	4,208	4,258	4,113	3,780
十二月 Dec.	4,314	4,368	4,194	3,862
一一二年 2023	16,451	16,675	16,028	14,474
一 月 Jan.	3,285	3,341	3,200	2,955
二 月 Feb.	4,045	4,103	3,952	3,572
三 月 Mar.	5,239	5,303	5,097	4,569
四 月 Apr.	3,882	3,928	3,779	3,378
較上月增減(%) VS. with Last Month	-25.90	-25.93	-25.86	-26.07
較上年同月增減(%) VS. with Last Year	-3.65	-3.56	-4.62	-6.58

TABLE 7. MARRIAGE AND DIVORCE / TERMINATED MARRIAGES REGISTRATIONS
- BY NATIONALITY AND MONTH (CONT.)

Unit : Persons

Divorce / Terminated Marriages							
大陸地區 Mainland		港澳 H.K. & Macao		東南亞 S.E. Asia		其他國家 Others	
男 Male	女 Female	男 Male	女 Female	男 Male	女 Female	男 Male	女 Female
276	6,459	61	94	178	3,686	582	146
256	6,098	88	79	195	3,728	535	121
270	5,822	91	105	178	3,629	557	123
276	5,616	84	118	236	3,804	543	123
287	5,286	93	151	202	3,707	538	132
269	4,799	117	138	212	3,566	551	155
182	3,246	72	91	198	3,053	352	108
204	2,759	72	90	220	2,691	379	114
224	2,770	97	133	266	2,845	477	124
13	201	9	13	17	234	28	9
19	205	5	9	20	207	30	8
19	248	5	11	23	233	43	12
14	219	9	13	23	261	40	13
23	293	8	13	27	282	47	11
20	242	11	10	19	225	47	12
20	205	13	11	27	248	48	17
22	226	6	14	20	223	47	15
17	245	16	13	25	244	62	4
111	1,129	54	73	71	937	187	62
29	215	10	11	18	150	28	10
23	271	9	16	14	229	47	15
35	386	16	22	28	307	63	19
24	257	19	24	11	251	49	18
-31.43	-33.42	18.75	9.09	-60.71	-18.24	-22.22	-5.26
84.62	27.86	111.11	84.62	-35.29	7.26	75.00	100.00

表8. 結婚及離婚/終止結婚登記年累計—按國籍及區域別分

單位：人

區域別 Locality	結 婚			
	合 計 Total		本 國 人 R.O.C.	
	男 Male	女 Female	男 Male	女 Female
一二年一至四月 Jan. - Apr., 2023	39,428	40,056	36,824	35,440
新北市 New Taipei City	6,774	6,864	6,209	5,999
臺北市 Taipei City	4,356	4,380	3,898	3,782
桃園市 Taoyuan City	4,155	4,245	3,878	3,718
臺中市 Taichung City	5,222	5,284	4,912	4,753
臺南市 Tainan City	3,013	3,063	2,855	2,729
高雄市 Kaohsiung City	4,762	4,862	4,482	4,413
臺灣省 Taiwan Prov.	10,936	11,140	10,391	9,854
宜蘭縣 Yilan C.	717	743	678	661
新竹縣 Hsinchu C.	1,032	1,056	967	934
苗栗縣 Miaoli C.	836	848	794	743
彰化縣 Changhua C.	1,819	1,839	1,725	1,617
南投縣 Nantou C.	726	726	693	631
雲林縣 Yunlin C.	961	969	922	828
嘉義縣 Chiayi C.	710	720	667	628
屏東縣 Pingtung C.	1,282	1,318	1,222	1,196
臺東縣 Taitung C.	345	357	330	328
花蓮縣 Hualien C.	537	555	515	499
澎湖縣 Penghu C.	195	199	190	181
基隆市 Keelung City	555	553	522	486
新竹市 Hsinchu City	781	803	746	713
嘉義市 Chiayi City	440	454	420	409
福建省 Fuchien Prov.	210	218	199	192
金門縣 Kinmen C.	188	194	177	170
連江縣 Lienchiang C.	22	24	22	22

資料來源：本部戶政司。
說明：1. 本國人含華僑。
2. 資料包含相同性別之數據。

TABLE 8. MARRIAGE AND DIVORCE / TERMINATED MARRIAGES REGISTRATIONS OF THE YEAR - BY NATIONALITY AND LOCALITY

Unit : Persons

Marriage							
大陸地區 Mainland		港澳 H.K. & Macao		東南亞 S.E. Asia		其他國家 Others	
男 Male	女 Female	男 Male	女 Female	男 Male	女 Female	男 Male	女 Female
424	1,734	317	349	505	2,245	1,358	288
86	335	94	76	86	391	299	63
74	310	36	55	38	153	310	80
48	181	28	35	71	288	130	23
44	198	50	36	68	263	148	34
26	122	21	18	41	180	70	14
42	160	27	44	54	216	157	29
102	413	58	81	144	747	241	45
7	29	3	8	10	41	19	4
12	31	8	5	19	80	26	6
5	36	3	4	13	64	21	1
15	69	9	15	31	130	39	8
6	42	4	4	6	49	17	—
7	34	4	11	14	93	14	3
4	20	6	8	15	60	18	4
13	38	7	9	15	71	25	4
4	7	4	4	1	17	6	1
5	17	4	3	3	32	10	4
2	6	1	1	1	10	1	1
8	27	2	3	6	35	17	2
9	37	1	3	9	46	16	4
5	20	2	3	1	19	12	3
2	15	3	4	3	7	3	—
2	14	3	4	3	6	3	—
—	1	—	—	—	1	—	—

Source : Dept. of Household Registration, MOI.
Note : 1.R.O.C. Residents include Overseas Chinese.
2.The figures included same-sex.

表8. 結婚及離婚/終止結婚登記年累計—按國籍及區域別分(續)

單位：人

區域別 Locality	離婚 / 終止結婚			
	合計 Total		本國人 R.O.C.	
	男 Male	女 Female	男 Male	女 Female
一二年一至四月 Jan. - Apr., 2023	16,451	16,675	16,028	14,474
新北市 New Taipei City	2,999	3,017	2,900	2,610
臺北市 Taipei City	1,558	1,586	1,476	1,379
桃園市 Taoyuan City	1,850	1,870	1,810	1,613
臺中市 Taichung City	2,002	2,010	1,947	1,756
臺南市 Tainan City	1,194	1,216	1,168	1,079
高雄市 Kaohsiung City	1,927	1,971	1,879	1,727
臺灣省 Taiwan Prov.	4,843	4,923	4,771	4,248
宜蘭縣 Yilan C.	299	303	289	261
新竹縣 Hsinchu C.	397	407	390	359
苗栗縣 Miaoli C.	415	417	408	351
彰化縣 Changhua C.	695	701	689	609
南投縣 Nantou C.	341	351	339	303
雲林縣 Yunlin C.	404	410	402	334
嘉義縣 Chiayi C.	311	313	306	263
屏東縣 Pingtung C.	598	614	587	532
臺東縣 Taitung C.	195	199	191	178
花蓮縣 Hualien C.	308	318	300	287
澎湖縣 Penghu C.	81	87	80	73
基隆市 Keelung City	299	299	292	252
新竹市 Hsinchu City	312	316	310	282
嘉義市 Chiayi City	188	188	188	164
福建省 Fuchien Prov.	78	82	77	62
金門縣 Kinmen C.	73	77	72	59
連江縣 Lienchiang C.	5	5	5	3

TABLE 8. MARRIAGE AND DIVORCE / TERMINATED MARRIAGES REGISTRATIONS OF THE YEAR - BY NATIONALITY AND LOCALITY (CONT.)

Unit : Persons

Divorce / Terminated Marriages							
大陸地區 Mainland		港澳 H.K. & Macao		東南亞 S.E. Asia		其他國家 Others	
男 Male	女 Female	男 Male	女 Female	男 Male	女 Female	男 Male	女 Female
111	1,129	54	73	71	937	187	62
24	223	14	14	17	158	44	12
19	123	7	7	16	60	40	17
14	125	2	12	10	111	14	9
12	128	9	12	9	110	25	4
5	68	4	5	6	62	11	2
14	133	12	4	2	96	20	11
23	311	6	19	11	338	32	7
2	20	2	1	2	21	4	—
2	21	—	3	—	24	5	—
3	31	2	1	1	34	1	—
2	39	1	3	1	47	2	3
—	20	—	1	2	26	—	1
—	24	—	1	—	50	2	1
2	22	—	1	—	27	3	—
3	35	—	1	2	45	6	1
2	14	—	1	1	6	1	—
4	19	—	—	—	12	4	—
1	9	—	—	—	5	—	—
2	22	—	1	2	23	3	1
—	22	1	2	—	10	1	—
—	13	—	3	—	8	—	—
—	18	—	—	—	2	1	—
—	16	—	—	—	2	1	—
—	2	—	—	—	—	—	—

表9. 現住人口遷入遷出登記－按月別分

單位：人		1. 男女合計					
年(月)別 Year (Month)	遷入						
	合計 Total	自外國 From Foreign Countries	自他省(市)				
			新北市 New Taipei City	臺北市 Taipei City	桃園市 Taoyuan City	臺中市 Taichung City	臺南市 Tainan City
一〇三年 2014	1,073,783	38,680	102,234	75,246	—	39,109	24,034
一〇四年 2015	1,004,108	36,928	99,230	76,258	32,203	36,855	23,191
一〇五年 2016	964,536	38,132	92,001	80,211	30,749	34,399	21,903
一〇六年 2017	948,049	35,784	88,933	79,324	30,324	34,118	21,594
一〇七年 2018	984,815	36,829	89,542	81,008	34,504	35,952	22,343
一〇八年 2019	972,043	39,120	82,298	86,325	35,409	36,347	22,107
一〇九年 2020	946,251	16,859	81,869	87,701	37,789	35,561	20,919
一一〇年 2021	920,703	16,733	79,441	82,161	38,703	33,268	20,139
一一一年 2022	1,086,712	170,960	84,229	78,247	40,219	34,288	19,961
四月 Apr.	84,281	5,807	7,459	6,971	3,676	3,184	1,869
五月 May	82,997	6,602	7,025	6,293	3,461	3,144	1,637
六月 June	85,868	10,765	7,449	6,434	3,334	3,064	1,570
七月 July	101,555	16,874	8,197	7,938	3,646	3,380	1,989
八月 Aug.	99,646	16,230	7,751	7,433	3,590	3,097	1,786
九月 Sept.	95,826	15,024	7,078	7,150	3,247	2,855	1,848
十月 Oct.	75,571	22,403	5,030	3,845	2,328	1,860	1,190
十一月 Nov.	89,678	29,844	5,450	4,370	2,627	2,079	1,305
十二月 Dec.	119,679	37,337	7,134	7,094	3,107	2,730	1,615
一一二年 2023	411,013	114,609	27,408	24,098	12,593	10,488	6,268
一月 Jan.	105,356	44,163	5,658	5,152	2,544	2,207	1,302
二月 Feb.	101,935	20,135	7,463	6,727	3,386	2,851	1,746
三月 Mar.	119,410	29,041	8,371	7,241	3,898	3,112	1,869
四月 Apr.	84,312	21,270	5,916	4,978	2,765	2,318	1,351
較上月增減(%) VS. with Last Month	-29.39	-26.76	-29.33	-31.25	-29.07	-25.51	-27.72
較上年同月增減(%) VS. with Last Year	0.04	266.28	-20.69	-28.59	-24.78	-27.20	-27.72

資料來源：本部戶政司。
說明：桃園市於103年12月25日改制升格為直轄市，103年以前無數值。

TABLE 9. MIGRATION REGISTRATION OF RESIDENT POPULATION - BY MONTH

1. BOTH SEX		Unit : Persons						
Immigrants / In-migrants								
From Other Provinces (Cities)				自本省 他縣市 Other C. & City of Prov.	自本縣 市他鄉 鎮市區 Other Township, City & Dist.	初設 戶籍 First Reg.	其他 Others	
高雄市 Kaohsiung City	臺灣省 Taiwan Prov.	福建省 Fuchien Prov.	其他省市 Others					
	38,858	119,918	4,054	36	81,925	529,528	19,250	911
	35,665	113,398	4,662	24	47,147	480,415	18,006	126
	33,996	102,400	4,968	29	45,216	461,604	18,756	172
	33,956	101,003	4,964	25	44,046	457,133	16,704	141
	34,427	101,855	5,290	23	46,665	479,279	16,965	133
	32,674	97,678	5,533	19	44,866	473,169	16,368	130
	32,508	91,409	4,851	6	43,376	481,769	11,469	165
	31,834	88,152	4,226	3	42,928	472,054	10,940	121
	33,400	88,603	4,410	13	42,508	475,576	14,173	125
	3,151	7,547	352	3	4,053	39,152	1,038	19
	2,943	7,199	347	—	3,794	39,376	1,161	15
	2,740	7,159	454	—	3,622	38,302	964	11
	3,209	8,298	400	1	3,976	42,456	1,181	10
	2,998	8,134	426	—	3,613	43,262	1,312	14
	2,773	7,711	376	2	3,526	43,296	930	10
	1,855	5,088	244	—	2,324	28,432	963	9
	2,048	6,153	248	1	2,537	31,557	1,448	11
	2,765	8,593	428	—	3,639	43,232	2,002	3
	10,584	32,374	1,782	1	14,832	149,734	6,189	53
	2,110	6,729	385	—	3,217	30,385	1,493	11
	2,954	8,992	526	—	4,141	41,500	1,497	17
	3,212	9,677	500	—	4,345	46,360	1,768	16
	2,308	6,976	371	1	3,129	31,489	1,431	9
	-28.14	-27.91	-25.80	--	-27.99	-32.08	-19.06	-43.75
	-26.75	-7.57	5.40	-66.67	-22.80	-19.57	37.86	-52.63

Source : Dept. of Household Registration, MOI.
Note : Taoyuan City on 25, December 2014, upgraded to special municipalities by reforming or merging; hence, values are nil before 2014.

表9. 現住人口遷入遷出登記—按月別分(續1)

單位：人		1. 男女合計						
年(月)別 Year (Month)	遷 出							
	合 計 Total	往外國 To Foreign Countries	往他省(市)					高雄市 Kaohsiung City
			新北市 New Taipei City	臺北市 Taipei City	桃園市 Taoyuan City	臺中市 Taichung City	臺南市 Tainan City	
一〇三年 2014	1,060,001	44,170	94,136	77,543	—	45,773	23,319	34,320
一〇四年 2015	995,527	45,947	87,379	66,046	67,867	50,013	22,436	32,814
一〇五年 2016	952,829	44,807	87,296	60,452	59,872	46,899	22,167	32,713
一〇六年 2017	939,240	43,270	86,665	58,891	58,709	45,324	22,626	31,741
一〇七年 2018	975,927	44,485	91,579	60,487	56,491	46,152	21,895	31,477
一〇八年 2019	959,325	42,364	99,231	56,974	52,487	42,304	22,144	33,495
一〇九年 2020	980,229	61,973	100,145	54,378	51,855	41,943	21,170	31,090
一一〇年 2021	1,076,713	183,369	94,066	49,743	48,986	41,444	21,699	29,975
一一一年 2022	1,129,142	227,273	90,411	51,207	50,157	42,317	22,018	30,193
四 月 Apr.	134,824	57,376	7,551	4,182	4,408	3,522	2,088	2,803
五 月 May	93,867	18,612	7,335	4,122	4,014	3,379	1,853	2,448
六 月 June	85,678	11,507	7,427	4,627	4,360	3,231	1,843	2,447
七 月 July	90,504	6,978	8,729	4,947	5,054	3,876	2,114	2,844
八 月 Aug.	89,228	7,083	8,489	4,310	5,013	4,063	2,089	2,664
九 月 Sept.	87,959	8,068	8,057	4,616	4,405	3,556	1,877	2,571
十 月 Oct.	56,791	4,565	4,702	3,049	2,942	2,465	1,240	1,691
十一月 Nov.	62,770	4,367	5,601	3,552	3,147	2,939	1,336	1,996
十二月 Dec.	83,125	2,753	8,367	4,768	4,443	3,885	1,832	2,679
一一二年 2023	299,069	8,761	28,564	16,474	17,707	14,970	7,810	10,647
一 月 Jan.	61,206	1,490	5,879	3,324	3,940	3,029	1,597	2,153
二 月 Feb.	81,960	1,640	8,113	4,357	4,898	4,187	2,127	2,943
三 月 Mar.	91,965	3,339	8,591	5,279	5,106	4,557	2,325	3,191
四 月 Apr.	63,938	2,292	5,981	3,514	3,763	3,197	1,761	2,360
較上月增減(%) VS. with Last Month	-30.48	-31.36	-30.38	-33.43	-26.30	-29.84	-24.26	-26.04
較上年同月增減(%) VS. with Last Year	-52.58	-96.01	-20.79	-15.97	-14.63	-9.23	-15.66	-15.80

TABLE 9. MIGRATION REGISTRATION OF RESIDENT POPULATION - BY MONTH(CONT. 1)

1. BOTH SEX							Unit : Persons	
Emigrants / Out-migrants							鄉鎮區內住址變更 Change Residence	
To Other Provinces (Cities)			往本省 他縣市 Other C. & City of Prov.	往本縣 市他鄉 鎮市區 Other Town- ship, City & Dist.	廢止戶籍 Cancelled Reg.	其他 Others	入 In	出 Out
臺灣省 Taiwan Prov.	福建省 Fuchien Prov.	其他省市 Others						
118,029	10,322	10	81,923	529,499	213	744	599,840	599,840
85,978	8,929	—	47,147	480,415	243	313	653,958	653,958
84,724	6,504	—	45,216	461,604	260	315	629,050	629,050
83,358	6,902	—	44,046	457,133	263	312	615,260	615,260
90,213	6,627	—	46,665	479,279	321	256	636,306	636,306
85,841	5,895	—	44,866	473,169	324	231	638,353	638,353
86,644	5,382	—	43,376	481,769	304	200	644,038	644,038
85,878	6,133	—	42,928	472,054	291	147	615,057	615,057
91,212	5,842	—	42,508	475,576	212	216	602,923	602,923
9,165	490	—	4,053	39,152	14	20	48,766	48,766
8,565	333	—	3,794	39,376	12	24	48,818	48,818
7,929	340	—	3,622	38,302	18	25	47,525	47,525
8,944	549	—	3,976	42,456	18	19	52,788	52,788
8,046	541	—	3,613	43,262	22	33	54,969	54,969
6,970	986	—	3,526	43,296	14	17	56,953	56,953
5,019	332	—	2,324	28,432	18	12	38,112	38,112
5,314	395	—	2,537	31,557	18	11	41,843	41,843
6,992	500	—	3,639	43,232	22	13	57,002	57,002
27,296	2,127	—	14,832	149,734	63	84	188,292	188,292
5,695	470	—	3,217	30,385	13	14	37,337	37,337
7,474	546	—	4,141	41,500	8	26	50,850	50,850
8,200	631	—	4,345	46,360	15	26	60,017	60,017
5,927	480	—	3,129	31,489	27	18	40,088	40,088
-27.72	-23.93	--	-27.99	-32.08	80.00	-30.77	-33.21	-33.21
-35.33	-2.04	--	-22.80	-19.57	92.86	-10.00	-17.80	-17.80

表9. 現住人口遷入遷出登記－按月別分(續2)

單位：人		2. 男性					
年(月)別 Year (Month)	遷入						
	合計 Total	自外國 From Foreign Countries	自他省(市)				
			新北市 New Taipei City	臺北市 Taipei City	桃園市 Taoyuan City	臺中市 Taichung City	臺南市 Tainan City
一〇三年 2014	487,087	17,919	48,425	35,484	—	17,621	10,912
一〇四年 2015	453,242	17,286	45,909	35,951	14,931	16,650	10,456
一〇五年 2016	436,644	17,535	43,336	38,158	14,208	15,550	10,038
一〇六年 2017	431,110	16,441	41,731	37,551	14,383	15,654	9,884
一〇七年 2018	448,628	17,070	41,985	38,239	16,311	16,379	10,204
一〇八年 2019	443,200	18,061	38,146	41,098	16,653	16,500	10,220
一〇九年 2020	433,868	8,134	38,105	41,944	17,771	16,083	9,570
一一〇年 2021	423,227	7,893	37,048	39,403	18,311	15,252	9,405
一一一年 2022	497,466	75,988	39,205	37,278	18,938	15,926	9,168
四月 Apr.	39,057	2,534	3,513	3,346	1,757	1,504	844
五月 May	37,890	2,915	3,321	3,035	1,652	1,432	757
六月 June	39,107	4,659	3,477	3,009	1,532	1,399	752
七月 July	46,622	7,635	3,804	3,771	1,720	1,600	945
八月 Aug.	46,495	7,737	3,601	3,535	1,706	1,430	804
九月 Sept.	44,055	6,897	3,308	3,456	1,504	1,326	852
十月 Oct.	34,036	9,833	2,290	1,793	1,081	853	521
十一月 Nov.	39,805	12,905	2,452	2,084	1,191	928	579
十二月 Dec.	53,917	16,288	3,358	3,359	1,503	1,290	716
一一二年 2023	191,676	55,000	12,835	11,629	5,846	4,778	2,872
一月 Jan.	50,761	22,418	2,629	2,521	1,178	1,042	598
二月 Feb.	46,827	9,090	3,465	3,170	1,577	1,308	768
三月 Mar.	54,822	13,554	3,914	3,514	1,788	1,393	863
四月 Apr.	39,266	9,938	2,827	2,424	1,303	1,035	643
較上月增減(%) VS. with Last Month	-28.38	-26.68	-27.77	-31.02	-27.13	-25.70	-25.49
較上年同月增減(%) VS. with Last Year	0.54	292.19	-19.53	-27.56	-25.84	-31.18	-23.82

TABLE 9. MIGRATION REGISTRATION OF RESIDENT POPULATION - BY MONTH(CONT. 2)

2. MALE		Unit : Persons					
Immigrants / In-migrants							
From Other Provinces (Cities)				自本省 他縣市 Other C. & City of Prov.	自本縣 市他鄉 鎮市區 Other Township, City & Dist.	初設 戶籍 First Reg.	其他 Others
高雄市 Kaohsiung City	臺灣省 Taiwan Prov.	福建省 Fuchien Prov.	其他省市 Others				
18,278	54,397	2,298	19	37,635	238,815	4,775	509
16,495	51,899	2,546	13	21,145	215,131	4,775	55
15,803	47,321	2,775	16	20,285	206,694	4,842	83
15,808	46,922	2,708	15	20,001	205,384	4,569	59
16,115	47,109	2,903	11	21,116	216,455	4,666	65
15,184	45,346	2,923	17	20,467	213,504	5,016	65
15,292	42,409	2,691	4	19,577	218,612	3,585	91
15,258	41,276	2,350	2	19,491	214,405	3,074	59
15,912	41,210	2,538	4	19,393	217,258	4,601	47
1,515	3,572	213	—	1,848	18,099	305	7
1,426	3,306	198	—	1,716	17,832	292	8
1,263	3,299	261	—	1,664	17,497	291	4
1,522	3,897	236	1	1,803	19,285	401	2
1,470	3,910	243	—	1,655	19,929	470	5
1,330	3,551	222	1	1,602	19,679	326	1
832	2,293	134	—	1,072	12,963	367	4
957	2,821	141	—	1,101	14,204	439	3
1,250	3,949	244	—	1,679	19,602	679	—
5,023	15,131	968	1	6,738	68,583	2,248	24
1,018	3,194	225	—	1,394	13,934	607	3
1,391	4,187	291	—	1,915	19,064	590	11
1,495	4,443	253	—	1,973	21,047	578	7
1,119	3,307	199	1	1,456	14,538	473	3
-25.15	-25.57	-21.34	--	-26.20	-30.93	-18.17	-57.14
-26.14	-7.42	-6.57	--	-21.21	-19.68	55.08	-57.14

表9. 現住人口遷入遷出登記—按月別分(續3)

單位：人		2. 男性						
年(月)別 Year (Month)	遷 出							
	合 計 Total	往外國 To Foreign Countries	往他省(市)					
			新北市 New Taipei City	臺北市 Taipei City	桃園市 Taoyuan City	臺中市 Taichung City	臺南市 Tainan City	高雄市 Kaohsiung City
一〇三年 2014	483,874	19,627	42,704	35,646	—	20,633	10,667	15,851
一〇四年 2015	451,627	20,306	40,038	30,101	30,983	22,343	10,289	15,081
一〇五年 2016	434,410	20,024	40,414	27,815	28,064	21,215	10,236	15,313
一〇六年 2017	429,722	19,471	40,227	26,955	27,970	20,436	10,493	14,614
一〇七年 2018	447,240	20,211	42,390	27,655	26,873	20,640	10,218	14,755
一〇八年 2019	439,444	19,166	46,222	25,587	24,601	19,346	10,234	15,664
一〇九年 2020	449,525	27,284	47,181	24,628	24,227	19,007	10,056	14,280
一一〇年 2021	490,932	78,557	44,312	22,581	23,133	19,019	10,289	14,031
一一一年 2022	529,203	112,199	42,570	23,182	23,547	19,221	10,393	14,108
四 月 Apr.	65,874	29,646	3,562	1,885	2,139	1,624	1,064	1,295
五 月 May	44,087	9,401	3,457	1,875	1,889	1,527	867	1,169
六 月 June	39,957	5,785	3,507	2,060	2,003	1,465	846	1,126
七 月 July	42,019	3,420	4,162	2,245	2,371	1,712	995	1,343
八 月 Aug.	41,784	3,476	4,050	1,971	2,371	1,873	993	1,246
九 月 Sept.	40,765	3,918	3,815	2,073	2,093	1,622	877	1,199
十 月 Oct.	26,103	2,257	2,163	1,348	1,373	1,117	571	740
十一月 Nov.	28,614	2,142	2,637	1,597	1,426	1,317	593	886
十二月 Dec.	38,264	1,300	3,923	2,190	2,108	1,717	839	1,251
一一二年 2023	138,698	4,226	13,516	7,492	8,498	6,770	3,609	4,972
一 月 Jan.	28,468	715	2,857	1,540	1,926	1,375	729	1,004
二 月 Feb.	37,899	748	3,753	1,951	2,327	1,887	972	1,364
三 月 Mar.	42,333	1,633	4,050	2,368	2,421	2,043	1,066	1,491
四 月 Apr.	29,998	1,130	2,856	1,633	1,824	1,465	842	1,113
較上月增減(%) VS. with Last Month	-29.14	-30.80	-29.48	-31.04	-24.66	-28.29	-21.01	-25.35
較上年同月增減(%) VS. with Last Year	-54.46	-96.19	-19.82	-13.37	-14.73	-9.79	-20.86	-14.05

TABLE 9. MIGRATION REGISTRATION OF RESIDENT POPULATION - BY MONTH (CONT. 3)

2. MALE							Unit : Persons	
Emigrants / Out-migrants							鄉鎮區內住址變更 Change Residence	
To Other Provinces (Cities)			往本省 他縣市 Other C. & City of Prov.	往本縣 市他鄉 鎮市區 Other Town- ship, City & Dist.	廢止戶籍 Cancelled Reg.	其他 Others	入 In	出 Out
臺灣省 Taiwan Prov.	福建省 Fuchien Prov.	其他省市 Others						
56,518	5,390	6	37,634	238,812	66	320	282,578	282,578
41,234	4,768	—	21,145	215,131	85	123	310,303	310,303
40,731	3,401	—	20,285	206,694	88	130	298,435	298,435
40,175	3,771	—	20,001	205,384	94	131	292,857	292,857
43,166	3,548	—	21,116	216,455	104	109	300,848	300,848
41,107	3,309	—	20,467	213,504	120	117	301,422	301,422
41,458	3,028	—	19,577	218,612	105	82	305,939	305,939
41,664	3,274	—	19,491	214,405	106	70	292,366	292,366
43,998	3,156	—	19,393	217,258	70	108	286,576	286,576
4,432	263	—	1,848	18,099	4	13	23,362	23,362
4,161	182	—	1,716	17,832	3	8	23,477	23,477
3,795	190	—	1,664	17,497	7	12	22,603	22,603
4,380	287	—	1,803	19,285	5	11	24,999	24,999
3,923	272	—	1,655	19,929	8	17	26,081	26,081
3,368	502	—	1,602	19,679	5	12	26,827	26,827
2,290	195	—	1,072	12,963	6	8	17,973	17,973
2,470	227	—	1,101	14,204	8	6	19,740	19,740
3,370	271	—	1,679	19,602	7	7	27,064	27,064
13,039	1,186	—	6,738	68,583	27	42	89,636	89,636
2,725	249	—	1,394	13,934	9	11	17,835	17,835
3,602	301	—	1,915	19,064	3	12	24,082	24,082
3,860	364	—	1,973	21,047	5	12	28,433	28,433
2,852	272	—	1,456	14,538	10	7	19,286	19,286
-26.11	-25.27	--	-26.20	-30.93	100.00	-41.67	-32.17	-32.17
-35.65	3.42	--	-21.21	-19.68	150.00	-46.15	-17.45	-17.45

表9. 現住人口遷入遷出登記—按月別分(續4)

單位：人		3. 女性					
年(月)別 Year (Month)	遷入						
	合計 Total	自外國 From Foreign Countries	自他省(市)				
			新北市 New Taipei City	臺北市 Taipei City	桃園市 Taoyuan City	臺中市 Taichung City	臺南市 Tainan City
一〇三年 2014	586,696	20,761	53,809	39,762	—	21,488	13,122
一〇四年 2015	550,866	19,642	53,321	40,307	17,272	20,205	12,735
一〇五年 2016	527,892	20,597	48,665	42,053	16,541	18,849	11,865
一〇六年 2017	516,939	19,343	47,202	41,773	15,941	18,464	11,710
一〇七年 2018	536,187	19,759	47,557	42,769	18,193	19,573	12,139
一〇八年 2019	528,843	21,059	44,152	45,227	18,756	19,847	11,887
一〇九年 2020	512,383	8,725	43,764	45,757	20,018	19,478	11,349
一一〇年 2021	497,476	8,840	42,393	42,758	20,392	18,016	10,734
一一一年 2022	589,246	94,972	45,024	40,969	21,281	18,362	10,793
四月 Apr.	45,224	3,273	3,946	3,625	1,919	1,680	1,025
五月 May	45,107	3,687	3,704	3,258	1,809	1,712	880
六月 June	46,761	6,106	3,972	3,425	1,802	1,665	818
七月 July	54,933	9,239	4,393	4,167	1,926	1,780	1,044
八月 Aug.	53,151	8,493	4,150	3,898	1,884	1,667	982
九月 Sept.	51,771	8,127	3,770	3,694	1,743	1,529	996
十月 Oct.	41,535	12,570	2,740	2,052	1,247	1,007	669
十一月 Nov.	49,873	16,939	2,998	2,286	1,436	1,151	726
十二月 Dec.	65,762	21,049	3,776	3,735	1,604	1,440	899
一一二年 2023	219,337	59,609	14,573	12,469	6,747	5,710	3,396
一月 Jan.	54,595	21,745	3,029	2,631	1,366	1,165	704
二月 Feb.	55,108	11,045	3,998	3,557	1,809	1,543	978
三月 Mar.	64,588	15,487	4,457	3,727	2,110	1,719	1,006
四月 Apr.	45,046	11,332	3,089	2,554	1,462	1,283	708
較上月增減(%) VS. with Last Month	-30.26	-26.83	-30.69	-31.47	-30.71	-25.36	-29.62
較上年同月增減(%) VS. with Last Year	-0.39	246.23	-21.72	-29.54	-23.81	-23.63	-30.93

TABLE 9. MIGRATION REGISTRATION OF RESIDENT POPULATION - BY MONTH(CONT. 4)

3. FEMALE		Unit : Persons					
Immigrants / In-migrants							
From Other Provinces (Cities)				自本省 他縣市 Other C. & City of Prov.	自本縣 市他鄉 鎮市區 Other Township, City & Dist.	初設 戶籍 First Reg.	其他 Others
高雄市 Kaohsiung City	臺灣省 Taiwan Prov.	福建省 Fuchien Prov.	其他省市 Others				
20,580	65,521	1,756	17	44,290	290,713	14,475	402
19,170	61,499	2,116	11	26,002	265,284	13,231	71
18,193	55,079	2,193	13	24,931	254,910	13,914	89
18,148	54,081	2,256	10	24,045	251,749	12,135	82
18,312	54,746	2,387	12	25,549	262,824	12,299	68
17,490	52,332	2,610	2	24,399	259,665	11,352	65
17,216	49,000	2,160	2	23,799	263,157	7,884	74
16,576	46,876	1,876	1	23,437	257,649	7,866	62
17,488	47,393	1,872	9	23,115	258,318	9,572	78
1,636	3,975	139	3	2,205	21,053	733	12
1,517	3,893	149	—	2,078	21,544	869	7
1,477	3,860	193	—	1,958	20,805	673	7
1,687	4,401	164	—	2,173	23,171	780	8
1,528	4,224	183	—	1,958	23,333	842	9
1,443	4,160	154	1	1,924	23,617	604	9
1,023	2,795	110	—	1,252	15,469	596	5
1,091	3,332	107	1	1,436	17,353	1,009	8
1,515	4,644	184	—	1,960	23,630	1,323	3
5,561	17,243	814	—	8,094	81,151	3,941	29
1,092	3,535	160	—	1,823	16,451	886	8
1,563	4,805	235	—	2,226	22,436	907	6
1,717	5,234	247	—	2,372	25,313	1,190	9
1,189	3,669	172	—	1,673	16,951	958	6
-30.75	-29.90	-30.36	--	-29.47	-33.03	-19.50	-33.33
-27.32	-7.70	23.74	-100.00	-24.13	-19.48	30.70	-50.00

表9. 現住人口遷入遷出登記－按月別分(續5完)

單位：人		3. 女性						
年(月)別 Year (Month)	遷 出							
	合 計 Total	往外國 To Foreign Countries	往他省(市)					高雄市 Kaohsiung City
			新北市 New Taipei City	臺北市 Taipei City	桃園市 Taoyuan City	臺中市 Taichung City	臺南市 Tainan City	
一〇三年 2014	576,127	24,543	51,432	41,897	—	25,140	12,652	18,469
一〇四年 2015	543,900	25,641	47,341	35,945	36,884	27,670	12,147	17,733
一〇五年 2016	518,419	24,783	46,882	32,637	31,808	25,684	11,931	17,400
一〇六年 2017	509,518	23,799	46,438	31,936	30,739	24,888	12,133	17,127
一〇七年 2018	528,687	24,274	49,189	32,832	29,618	25,512	11,677	16,722
一〇八年 2019	519,881	23,198	53,009	31,387	27,886	22,958	11,910	17,831
一〇九年 2020	530,704	34,689	52,964	29,750	27,628	22,936	11,114	16,810
一一〇年 2021	585,781	104,812	49,754	27,162	25,853	22,425	11,410	15,944
一一一年 2022	599,939	115,074	47,841	28,025	26,610	23,096	11,625	16,085
四 月 Apr.	68,950	27,730	3,989	2,297	2,269	1,898	1,024	1,508
五 月 May	49,780	9,211	3,878	2,247	2,125	1,852	986	1,279
六 月 June	45,721	5,722	3,920	2,567	2,357	1,766	997	1,321
七 月 July	48,485	3,558	4,567	2,702	2,683	2,164	1,119	1,501
八 月 Aug.	47,444	3,607	4,439	2,339	2,642	2,190	1,096	1,418
九 月 Sept.	47,194	4,150	4,242	2,543	2,312	1,934	1,000	1,372
十 月 Oct.	30,688	2,308	2,539	1,701	1,569	1,348	669	951
十一月 Nov.	34,156	2,225	2,964	1,955	1,721	1,622	743	1,110
十二月 Dec.	44,861	1,453	4,444	2,578	2,335	2,168	993	1,428
一一二年 2023	160,371	4,535	15,048	8,982	9,209	8,200	4,201	5,675
一 月 Jan.	32,738	775	3,022	1,784	2,014	1,654	868	1,149
二 月 Feb.	44,061	892	4,360	2,406	2,571	2,300	1,155	1,579
三 月 Mar.	49,632	1,706	4,541	2,911	2,685	2,514	1,259	1,700
四 月 Apr.	33,940	1,162	3,125	1,881	1,939	1,732	919	1,247
較上月增減(%) VS. with Last Month	-31.62	-31.89	-31.18	-35.38	-27.78	-31.11	-27.01	-26.65
較上年同月增減(%) VS. with Last Year	-50.78	-95.81	-21.66	-18.11	-14.54	-8.75	-10.25	-17.31

TABLE 9. MIGRATION REGISTRATION OF RESIDENT POPULATION - BY MONTH(END)

3. FEMALE							Unit : Persons	
Emigrants / Out-migrants							鄉鎮區內住址變更 Change Residence	
To Other Provinces (Cities)			往本省 他縣市 Other C. & City of Prov.	往本縣 市他鄉 鎮市區 Other Town- ship, City & Dist.	廢止戶籍 Cancelled Reg.	其他 Others	入 In	出 Out
臺灣省 Taiwan Prov.	福建省 Fuchien Prov.	其他省市 Others						
61,511	4,932	4	44,289	290,687	147	424	317,262	317,262
44,744	4,161	—	26,002	265,284	158	190	343,655	343,655
43,993	3,103	—	24,931	254,910	172	185	330,615	330,615
43,183	3,131	—	24,045	251,749	169	181	322,403	322,403
47,047	3,079	—	25,549	262,824	217	147	335,458	335,458
44,734	2,586	—	24,399	259,665	204	114	336,931	336,931
45,186	2,354	—	23,799	263,157	199	118	338,099	338,099
44,214	2,859	—	23,437	257,649	185	77	322,691	322,691
47,214	2,686	—	23,115	258,318	142	108	316,347	316,347
4,733	227	—	2,205	21,053	10	7	25,404	25,404
4,404	151	—	2,078	21,544	9	16	25,341	25,341
4,134	150	—	1,958	20,805	11	13	24,922	24,922
4,564	262	—	2,173	23,171	13	8	27,789	27,789
4,123	269	—	1,958	23,333	14	16	28,888	28,888
3,602	484	—	1,924	23,617	9	5	30,126	30,126
2,729	137	—	1,252	15,469	12	4	20,139	20,139
2,844	168	—	1,436	17,353	10	5	22,103	22,103
3,622	229	—	1,960	23,630	15	6	29,938	29,938
14,257	941	—	8,094	81,151	36	42	98,656	98,656
2,970	221	—	1,823	16,451	4	3	19,502	19,502
3,872	245	—	2,226	22,436	5	14	26,768	26,768
4,340	267	—	2,372	25,313	10	14	31,584	31,584
3,075	208	—	1,673	16,951	17	11	20,802	20,802
-29.15	-22.10	--	-29.47	-33.03	70.00	-21.43	-34.14	-34.14
-35.03	-8.37	--	-24.13	-19.48	70.00	57.14	-18.12	-18.12

表10. 現住人口遷入遷出登記－按區域別分

單位：人

1. 男女合計

區域別 Locality	遷入						
	合計 Total	自外國 From Foreign Countries	自他省(市)				
			新北市 New Taipei City	臺北市 Taipei City	桃園市 Taoyuan City	臺中市 Taichung City	臺南市 Tainan City
一二年四月 Apr., 2023	84,312	21,270	5,916	4,978	2,765	2,318	1,351
新北市New Taipei City	15,824	5,137	—	3,000	909	254	166
臺北市Taipei City	12,731	6,006	2,056	—	313	176	82
桃園市Taoyuan City	9,118	1,813	1,478	599	—	217	103
臺中市Taichung City	10,776	2,109	355	232	218	—	167
臺南市Tainan City	5,751	1,017	185	106	135	160	—
高雄市Kaohsiung City	9,340	1,761	258	181	169	175	401
臺灣省Taiwan Prov.	19,891	3,233	1,434	811	955	1,277	418
宜蘭縣Yilan C.	1,599	195	196	122	90	23	9
新竹縣Hsinchu C.	1,977	290	124	96	205	96	31
苗栗縣Miaoli C.	1,491	243	111	60	88	150	25
彰化縣Changhua C.	2,440	478	91	51	83	329	34
南投縣Nantou C.	1,180	235	38	16	41	224	8
雲林縣Yunlin C.	1,712	230	144	50	70	123	43
嘉義縣Chiayi C.	1,174	162	59	27	37	80	74
屏東縣Pingtung C.	2,250	333	74	42	52	65	63
臺東縣Taitung C.	593	57	56	18	54	28	23
花蓮縣Hualien C.	1,081	159	100	48	68	25	6
澎湖縣Penghu C.	499	34	36	22	18	35	43
基隆市Keelung City	1,393	321	252	173	52	14	9
新竹市Hsinchu City	1,567	326	105	69	75	48	12
嘉義市Chiayi City	935	170	48	17	22	37	38
福建省Fuchien Prov.	881	194	150	49	66	59	14
金門縣Kinmen C.	783	182	130	45	57	49	12
連江縣Lienchiang C.	98	12	20	4	9	10	2

資料來源：本部戶政司。

TABLE 10. MIGRATION REGISTRATION OF RESIDENT POPULATION - BY LOCALITY

1. BOTH SEX

Unit: Persons

Immigrants / In-migrants							
From Other Provinces (Cities)				自本省 他縣市 Other C. & City of Prov.	自本縣 市他鄉 鎮市區 Other Township, City & Dist.	初設 戶籍 First Reg.	其他 Others
高雄市 Kaohsiung City	臺灣省 Taiwan Prov.	福建省 Fuchien Prov.	其他省市 Others				
2,308	6,976	371	1	3,129	31,489	1,431	9
233	1,332	87	1	—	4,382	321	2
153	697	37	—	—	2,985	225	1
176	1,128	62	—	—	3,392	150	—
218	1,958	49	—	—	5,307	162	1
517	630	28	—	—	2,898	74	1
—	1,135	41	—	—	5,068	149	2
965	—	67	—	3,126	7,260	343	2
22	—	4	—	117	783	38	—
38	—	9	—	469	576	43	—
19	—	4	—	237	516	37	1
53	—	3	—	220	1,038	60	—
21	—	4	—	203	374	16	—
58	—	2	—	283	682	27	—
46	—	5	—	365	302	17	—
421	—	11	—	156	1,002	31	—
56	—	2	—	107	184	8	—
48	—	5	—	104	503	14	1
110	—	7	—	64	129	1	—
11	—	4	—	71	470	16	—
33	—	3	—	399	473	24	—
29	—	4	—	331	228	11	—
46	96	—	—	3	197	7	—
40	77	—	—	2	182	7	—
6	19	—	—	1	15	—	—

Source: Dept. of Household Registration, MOI.

表10. 現住人口遷入遷出登記—按區域別分(續1)

單位：人

1. 男女合計

區域別 Locality	遷出							
	合計 Total	往外國 To Foreign Countries	往他省(市)					
			新北市 New Taipei City	臺北市 Taipei City	桃園市 Taoyuan City	臺中市 Taichung City	臺南市 Tainan City	高雄市 Kaohsiung City
一二年四月 Apr., 2023	63,938	2,292	5,981	3,514	3,763	3,197	1,761	2,360
新北市New Taipei City	10,807	500	—	2,056	1,478	355	185	258
臺北市Taipei City	8,598	619	3,000	—	599	232	106	181
桃園市Taoyuan City	6,301	142	909	313	—	218	135	169
臺中市Taichung City	7,861	232	254	176	217	—	160	175
臺南市Tainan City	4,390	139	166	82	103	167	—	401
高雄市Kaohsiung City	7,614	236	233	153	176	218	517	—
臺灣省Taiwan Prov.	17,788	417	1,332	697	1,128	1,958	630	1,135
宜蘭縣Yilan C.	1,306	20	161	91	95	42	12	15
新竹縣Hsinchu C.	1,567	43	96	74	201	78	34	44
苗栗縣Miaoli C.	1,264	34	97	52	112	186	20	28
彰化縣Changhua C.	2,712	52	136	67	98	720	107	89
南投縣Nantou C.	1,109	21	60	23	49	329	23	31
雲林縣Yunlin C.	1,589	23	143	42	78	188	70	70
嘉義縣Chiayi C.	1,153	15	74	27	53	113	125	67
屏東縣Pingtung C.	2,070	27	73	34	78	74	94	537
臺東縣Taitung C.	563	5	54	25	66	41	27	59
花蓮縣Hualien C.	999	23	107	55	106	38	10	26
澎湖縣Penghu C.	390	1	31	10	21	24	33	87
基隆市Keelung City	1,083	36	203	125	81	30	11	25
新竹市Hsinchu City	1,275	103	70	56	73	46	20	27
嘉義市Chiayi City	708	14	27	16	17	49	44	30
福建省Fuchien Prov.	579	7	87	37	62	49	28	41
金門縣Kinmen C.	482	6	71	25	43	42	24	40
連江縣Lienchiang C.	97	1	16	12	19	7	4	1

TABLE 10. MIGRATION REGISTRATION OF RESIDENT POPULATION
- BY LOCALITY(CONT. 1)

1. BOTH SEX

Unit: Persons

Emigrants / Out-migrants							鄉鎮區內住址變更 Change Residence	
To Other Provinces (Cities)			往本省 他縣市 Other C. & City of Prov.	往本縣 市他鄉 鎮市區 Other Town- ship, City & Dist.	廢止戶籍 Cancelled Reg.	其他 Others	入 In	出 Out
臺灣省 Taiwan Prov.	福建省 Fuchien Prov.	其他省市 Others						
5,927	480	—	3,129	31,489	27	18	40,088	40,088
1,434	150	—	—	4,382	3	6	7,448	7,448
811	49	—	—	2,985	12	4	3,802	3,802
955	66	—	—	3,392	2	—	5,260	5,260
1,277	59	—	—	5,307	1	3	5,290	5,290
418	14	—	—	2,898	1	1	2,495	2,495
965	46	—	—	5,068	2	—	4,184	4,184
—	96	—	3,126	7,260	5	4	11,355	11,355
—	5	—	81	783	1	—	861	861
—	7	—	414	576	—	—	1,035	1,035
—	4	—	214	516	—	1	1,032	1,032
—	13	—	390	1,038	2	—	1,494	1,494
—	7	—	192	374	—	—	888	888
—	7	—	286	682	—	—	1,114	1,114
—	4	—	373	302	—	—	601	601
—	19	—	131	1,002	—	1	1,095	1,095
—	2	—	100	184	—	—	400	400
—	5	—	124	503	1	1	590	590
—	2	—	52	129	—	—	243	243
—	7	—	95	470	—	—	609	609
—	8	—	397	473	1	1	832	832
—	6	—	277	228	—	—	561	561
67	—	—	3	197	1	—	254	254
47	—	—	1	182	1	—	224	224
20	—	—	2	15	—	—	30	30

表10. 現住人口遷入遷出登記—按區域別分(續2)

單位：人

2. 男性

區域別 Locality	遷入						
	合計 Total	自外國 From Foreign Countries	自他省(市)				
			新北市 New Taipei City	臺北市 Taipei City	桃園市 Taoyuan City	臺中市 Taichung City	臺南市 Tainan City
一二年四月 Apr., 2023	39,266	9,938	2,827	2,424	1,303	1,035	643
新北市New Taipei City	7,341	2,366	—	1,463	435	114	82
臺北市Taipei City	5,753	2,671	964	—	144	77	40
桃園市Taoyuan City	4,277	883	699	294	—	92	52
臺中市Taichung City	4,963	1,019	149	104	101	—	78
臺南市Tainan City	2,715	486	96	44	62	63	—
高雄市Kaohsiung City	4,291	818	124	83	72	83	180
臺灣省Taiwan Prov.	9,454	1,591	710	403	451	576	204
宜蘭縣Yilan C.	734	92	98	58	45	6	4
新竹縣Hsinchu C.	942	140	66	45	86	44	16
苗栗縣Miaoli C.	736	140	55	27	43	65	12
彰化縣Changhua C.	1,140	248	37	28	29	133	17
南投縣Nantou C.	545	101	19	8	19	116	7
雲林縣Yunlin C.	862	132	76	25	33	55	23
嘉義縣Chiayi C.	537	76	32	12	18	33	33
屏東縣Pingtung C.	1,058	173	26	17	26	31	25
臺東縣Taitung C.	277	30	26	8	23	14	14
花蓮縣Hualien C.	528	75	48	27	41	15	5
澎湖縣Penghu C.	267	16	22	10	12	19	25
基隆市Keelung City	664	143	123	95	23	6	6
新竹市Hsinchu City	735	148	52	35	44	23	3
嘉義市Chiayi City	429	77	30	8	9	16	14
福建省Fuchien Prov.	472	104	85	33	38	30	7
金門縣Kinmen C.	418	100	73	30	31	28	6
連江縣Lienchiang C.	54	4	12	3	7	2	1

TABLE 10. MIGRATION REGISTRATION OF RESIDENT POPULATION
- BY LOCALITY(CONT. 2)

2. MALE

Unit : Persons

Immigrants / In-migrants							
From Other Provinces (Cities)				自本省 他縣市 Other C. & City of Prov.	自本縣 市他鄉 鎮市區 Other Township, City & Dist.	初設 戶籍 First Reg.	其他 Others
高雄市 Kaohsiung City	臺灣省 Taiwan Prov.	福建省 Fuchien Prov.	其他省市 Others				
1,119	3,307	199	1	1,456	14,538	473	3
102	614	46	1	—	2,008	109	1
67	325	16	—	—	1,360	88	1
90	560	37	—	—	1,523	47	—
104	898	31	—	—	2,422	57	—
262	298	17	—	—	1,356	31	—
—	557	14	—	—	2,315	44	1
470	—	38	—	1,455	3,459	97	—
9	—	2	—	48	357	15	—
21	—	6	—	229	278	11	—
8	—	3	—	111	261	11	—
30	—	3	—	95	501	19	—
6	—	1	—	99	167	2	—
38	—	2	—	126	345	7	—
27	—	3	—	163	137	3	—
193	—	7	—	79	472	9	—
20	—	—	—	51	87	4	—
22	—	4	—	52	237	2	—
62	—	3	—	31	66	1	—
5	—	1	—	38	219	5	—
16	—	—	—	193	217	4	—
13	—	3	—	140	115	4	—
24	55	—	—	1	95	—	—
19	44	—	—	1	86	—	—
5	11	—	—	—	9	—	—

表10. 現住人口遷入遷出登記—按區域別分(續3)

單位：人 2. 男性

區域別 Locality	遷出							
	合計 Total	往外國 To Foreign Countries	往他省(市)					
			新北市 New Taipei City	臺北市 Taipei City	桃園市 Taoyuan City	臺中市 Taichung City	臺南市 Tainan City	高雄市 Kaohsiung City
一二年四月 Apr., 2023	29,998	1,130	2,856	1,633	1,824	1,465	842	1,113
新北市New Taipei City	5,070	232	—	964	699	149	96	124
臺北市Taipei City	4,091	303	1,463	—	294	104	44	83
桃園市Taoyuan City	2,902	75	435	144	—	101	62	72
臺中市Taichung City	3,571	112	114	77	92	—	63	83
臺南市Tainan City	2,069	68	82	40	52	78	—	180
高雄市Kaohsiung City	3,554	120	102	67	90	104	262	—
臺灣省Taiwan Prov.	8,441	215	614	325	560	898	298	557
宜蘭縣Yilan C.	594	10	73	38	51	17	5	7
新竹縣Hsinchu C.	740	21	44	32	89	33	19	27
苗栗縣Miaoli C.	624	19	46	32	64	77	6	10
彰化縣Changhua C.	1,289	31	58	31	49	348	46	46
南投縣Nantou C.	504	10	26	15	20	148	12	16
雲林縣Yunlin C.	787	15	75	22	45	83	36	28
嘉義縣Chiayi C.	522	7	32	10	26	54	56	34
屏東縣Pingtung C.	1,009	13	44	16	40	35	49	261
臺東縣Taitung C.	271	3	24	12	29	24	10	31
花蓮縣Hualien C.	471	14	47	25	49	20	5	11
澎湖縣Penghu C.	203	1	14	6	14	11	20	46
基隆市Keelung City	514	16	92	51	44	12	7	13
新竹市Hsinchu City	590	46	29	29	33	15	12	12
嘉義市Chiayi City	323	9	10	6	7	21	15	15
福建省Fuchien Prov.	300	5	46	16	37	31	17	14
金門縣Kinmen C.	244	5	35	11	28	26	13	14
連江縣Lienchiang C.	56	—	11	5	9	5	4	—

TABLE 10. MIGRATION REGISTRATION OF RESIDENT POPULATION - BY LOCALITY(CONT. 3)

2. MALE Unit: Persons

Emigrants / Out-migrants							鄉鎮區內住址變更 Change Residence	
To Other Provinces (Cities)			往本省 他縣市 Other C. & City of Prov.	往本縣 市他鄉 鎮市區 Other Town-ship, City & Dist.	廢止戶籍 Cancelled Reg.	其他 Others	入 In	出 Out
臺灣省 Taiwan Prov.	福建省 Fuchien Prov.	其他省市 Others						
2,852	272	—	1,456	14,538	10	7	19,286	19,286
710	85	—	—	2,008	1	2	3,539	3,539
403	33	—	—	1,360	4	—	1,793	1,793
451	38	—	—	1,523	1	—	2,525	2,525
576	30	—	—	2,422	1	1	2,536	2,536
204	7	—	—	1,356	1	1	1,163	1,163
470	24	—	—	2,315	—	—	2,051	2,051
—	55	—	1,455	3,459	2	3	5,545	5,545
—	4	—	32	357	—	—	412	412
—	4	—	193	278	—	—	517	517
—	3	—	105	261	—	1	482	482
—	7	—	171	501	1	—	753	753
—	3	—	87	167	—	—	439	439
—	5	—	133	345	—	—	562	562
—	2	—	164	137	—	—	291	291
—	13	—	66	472	—	—	531	531
—	1	—	50	87	—	—	191	191
—	3	—	59	237	—	1	278	278
—	1	—	24	66	—	—	120	120
—	4	—	56	219	—	—	311	311
—	3	—	192	217	1	1	400	400
—	2	—	123	115	—	—	258	258
38	—	—	1	95	—	—	134	134
26	—	—	—	86	—	—	120	120
12	—	—	1	9	—	—	14	14

表10. 現住人口遷入遷出登記—按區域別分(續4)

3. 女性							
區域別 Locality	遷入						
	合計 Total	自外國 From Foreign Countries	自他省(市)				
			新北市 New Taipei City	臺北市 Taipei City	桃園市 Taoyuan City	臺中市 Taichung City	臺南市 Tainan City
一二年四月 Apr., 2023	45,046	11,332	3,089	2,554	1,462	1,283	708
新北市New Taipei City	8,483	2,771	—	1,537	474	140	84
臺北市Taipei City	6,978	3,335	1,092	—	169	99	42
桃園市Taoyuan City	4,841	930	779	305	—	125	51
臺中市Taichung City	5,813	1,090	206	128	117	—	89
臺南市Tainan City	3,036	531	89	62	73	97	—
高雄市Kaohsiung City	5,049	943	134	98	97	92	221
臺灣省Taiwan Prov.	10,437	1,642	724	408	504	701	214
宜蘭縣Yilan C.	865	103	98	64	45	17	5
新竹縣Hsinchu C.	1,035	150	58	51	119	52	15
苗栗縣Miaoli C.	755	103	56	33	45	85	13
彰化縣Changhua C.	1,300	230	54	23	54	196	17
南投縣Nantou C.	635	134	19	8	22	108	1
雲林縣Yunlin C.	850	98	68	25	37	68	20
嘉義縣Chiayi C.	637	86	27	15	19	47	41
屏東縣Pingtung C.	1,192	160	48	25	26	34	38
臺東縣Taitung C.	316	27	30	10	31	14	9
花蓮縣Hualien C.	553	84	52	21	27	10	1
澎湖縣Penghu C.	232	18	14	12	6	16	18
基隆市Keelung City	729	178	129	78	29	8	3
新竹市Hsinchu City	832	178	53	34	31	25	9
嘉義市Chiayi City	506	93	18	9	13	21	24
福建省Fuchien Prov.	409	90	65	16	28	29	7
金門縣Kinmen C.	365	82	57	15	26	21	6
連江縣Lienchiang C.	44	8	8	1	2	8	1

TABLE 10. MIGRATION REGISTRATION OF RESIDENT POPULATION
- BY LOCALITY (CONT. 4)

3. FEMALE							
Immigrants / In-migrants							
From Other Provinces (Cities)				自本省 他縣市 Other C. & City of Prov.	自本縣 市他鄉 鎮市區 Other Township, City & Dist.	初設 戶籍 First Reg.	其他 Others
高雄市 Kaohsiung City	臺灣省 Taiwan Prov.	福建省 Fuchien Prov.	其他省市 Others				
1,189	3,669	172	—	1,673	16,951	958	6
131	718	41	—	—	2,374	212	1
86	372	21	—	—	1,625	137	—
86	568	25	—	—	1,869	103	—
114	1,060	18	—	—	2,885	105	1
255	332	11	—	—	1,542	43	1
—	578	27	—	—	2,753	105	1
495	—	29	—	1,671	3,801	246	2
13	—	2	—	69	426	23	—
17	—	3	—	240	298	32	—
11	—	1	—	126	255	26	1
23	—	—	—	125	537	41	—
15	—	3	—	104	207	14	—
20	—	—	—	157	337	20	—
19	—	2	—	202	165	14	—
228	—	4	—	77	530	22	—
36	—	2	—	56	97	4	—
26	—	1	—	52	266	12	1
48	—	4	—	33	63	—	—
6	—	3	—	33	251	11	—
17	—	3	—	206	256	20	—
16	—	1	—	191	113	7	—
22	41	—	—	2	102	7	—
21	33	—	—	1	96	7	—
1	8	—	—	1	6	—	—

表10. 現住人口遷入遷出登記—按區域別分(續5完)

單位：人		3. 女性						
區域別 Locality	合計 Total	往外國 To Foreign Countries	遷出					
			往他省(市)					
			新北市 New Taipei City	臺北市 Taipei City	桃園市 Taoyuan City	臺中市 Taichung City	臺南市 Tainan City	高雄市 Kaohsiung City
一二年四月 Apr., 2023	33,940	1,162	3,125	1,881	1,939	1,732	919	1,247
新北市New Taipei City	5,737	268	—	1,092	779	206	89	134
臺北市Taipei City	4,507	316	1,537	—	305	128	62	98
桃園市Taoyuan City	3,399	67	474	169	—	117	73	97
臺中市Taichung City	4,290	120	140	99	125	—	97	92
臺南市Tainan City	2,321	71	84	42	51	89	—	221
高雄市Kaohsiung City	4,060	116	131	86	86	114	255	—
臺灣省Taiwan Prov.	9,347	202	718	372	568	1,060	332	578
宜蘭縣Yilan C.	712	10	88	53	44	25	7	8
新竹縣Hsinchu C.	827	22	52	42	112	45	15	17
苗栗縣Miaoli C.	640	15	51	20	48	109	14	18
彰化縣Changhua C.	1,423	21	78	36	49	372	61	43
南投縣Nantou C.	605	11	34	8	29	181	11	15
雲林縣Yunlin C.	802	8	68	20	33	105	34	42
嘉義縣Chiayi C.	631	8	42	17	27	59	69	33
屏東縣Pingtung C.	1,061	14	29	18	38	39	45	276
臺東縣Taitung C.	292	2	30	13	37	17	17	28
花蓮縣Hualien C.	528	9	60	30	57	18	5	15
澎湖縣Penghu C.	187	—	17	4	7	13	13	41
基隆市Keelung City	569	20	111	74	37	18	4	12
新竹市Hsinchu City	685	57	41	27	40	31	8	15
嘉義市Chiayi City	385	5	17	10	10	28	29	15
福建省Fuchien Prov.	279	2	41	21	25	18	11	27
金門縣Kinmen C.	238	1	36	14	15	16	11	26
連江縣Lienchiang C.	41	1	5	7	10	2	—	1

TABLE 10. MIGRATION REGISTRATION OF RESIDENT POPULATION - BY LOCALITY(END)

3. FEMALE							Unit : Persons	
Emigrants / Out-migrants							鄉鎮區內住址變更 Change Residence	
To Other Provinces (Cities)			往本省 他縣市 Other C. & City of Prov.	往本縣 市他鄉 鎮市區 Other Town- ship, City & Dist.	廢止戶籍 Cancelled Reg.	其他 Others	入 In	出 Out
臺灣省 Taiwan Prov.	福建省 Fuchien Prov.	其他省市 Others						
3,075	208	—	1,673	16,951	17	11	20,802	20,802
724	65	—	—	2,374	2	4	3,909	3,909
408	16	—	—	1,625	8	4	2,009	2,009
504	28	—	—	1,869	1	—	2,735	2,735
701	29	—	—	2,885	—	2	2,754	2,754
214	7	—	—	1,542	—	—	1,332	1,332
495	22	—	—	2,753	2	—	2,133	2,133
—	41	—	1,671	3,801	3	1	5,810	5,810
—	1	—	49	426	1	—	449	449
—	3	—	221	298	—	—	518	518
—	1	—	109	255	—	—	550	550
—	6	—	219	537	1	—	741	741
—	4	—	105	207	—	—	449	449
—	2	—	153	337	—	—	552	552
—	2	—	209	165	—	—	310	310
—	6	—	65	530	—	1	564	564
—	1	—	50	97	—	—	209	209
—	2	—	65	266	1	—	312	312
—	1	—	28	63	—	—	123	123
—	3	—	39	251	—	—	298	298
—	5	—	205	256	—	—	432	432
—	4	—	154	113	—	—	303	303
29	—	—	2	102	1	—	120	120
21	—	—	1	96	1	—	104	104
8	—	—	1	6	—	—	16	16

表11. 現住人口遷入遷出登記年累計—按區域別分

單位：人

1. 男女合計

區域別 Locality	遷入						
	合計 Total	自外國 From Foreign Countries	自他省(市)				
			新北市 New Taipei City	臺北市 Taipei City	桃園市 Taoyuan City	臺中市 Taichung City	臺南市 Tainan City
一二年一至四月 Jan. - Apr., 2023	411,013	114,609	27,408	24,098	12,593	10,488	6,268
新北市New Taipei City	76,228	26,035	—	14,745	4,272	1,226	644
臺北市Taipei City	61,617	29,570	9,691	—	1,436	790	431
桃園市Taoyuan City	44,189	9,917	6,894	2,897	—	997	525
臺中市Taichung City	52,604	11,868	1,672	1,135	1,013	—	770
臺南市Tainan City	28,504	5,949	933	547	561	733	—
高雄市Kaohsiung City	46,372	10,839	1,082	740	690	791	1,833
臺灣省Taiwan Prov.	97,235	19,213	6,616	3,814	4,332	5,727	1,938
宜蘭縣Yilan C.	7,717	1,274	894	571	338	136	52
新竹縣Hsinchu C.	10,589	1,717	764	525	1,221	452	169
苗栗縣Miaoli C.	7,019	1,559	468	216	465	683	99
彰化縣Changhua C.	13,404	3,166	435	238	252	1,411	125
南投縣Nantou C.	5,967	1,354	249	110	146	1,133	73
雲林縣Yunlin C.	7,601	1,364	589	199	264	513	182
嘉義縣Chiayi C.	5,554	963	346	135	158	292	327
屏東縣Pingtung C.	10,827	1,990	329	176	259	271	318
臺東縣Taitung C.	2,753	413	257	128	198	126	84
花蓮縣Hualien C.	5,060	836	434	226	274	116	57
澎湖縣Penghu C.	2,028	140	172	80	88	135	127
基隆市Keelung City	6,804	1,704	1,089	736	201	69	30
新竹市Hsinchu City	7,579	1,840	431	377	389	253	91
嘉義市Chiayi City	4,333	893	159	97	79	137	204
福建省Fuchien Prov.	4,264	1,218	520	220	289	224	127
金門縣Kinmen C.	3,828	1,160	446	192	238	182	110
連江縣Lienchiang C.	436	58	74	28	51	42	17

資料來源：本部戶政司。

TABLE 11. MIGRATION REGISTRATION OF RESIDENT POPULATION OF THE YEAR - BY LOCALITY

1. BOTH SEX

Unit: Persons

Immigrants / In-migrants							
From Other Provinces (Cities)				自本省 他縣市 Other C. & City of Prov.	自本縣 市他鄉 鎮市區 Other Township, City & Dist.	初設 戶籍 First Reg.	其他 Others
高雄市 Kaohsiung City	臺灣省 Taiwan Prov.	福建省 Fuchien Prov.	其他省市 Others				
10,584	32,374	1,782	1	14,832	149,734	6,189	53
1,055	6,196	426	1	—	20,399	1,215	14
727	3,225	174	—	—	14,445	1,125	3
836	5,258	300	—	—	15,873	689	3
1,072	9,133	175	—	—	25,039	718	9
2,190	2,726	120	—	—	14,369	373	3
—	5,319	192	—	—	24,216	663	7
4,474	—	395	—	14,819	34,522	1,371	14
77	—	26	—	470	3,765	113	1
252	—	39	—	2,765	2,556	127	2
110	—	23	—	1,073	2,199	123	1
216	—	33	—	1,191	6,108	228	1
110	—	37	—	887	1,792	73	3
264	—	30	—	1,288	2,783	124	1
245	—	19	—	1,636	1,340	92	1
2,025	—	67	—	669	4,575	148	—
217	—	12	—	413	880	25	—
140	—	26	—	567	2,330	52	2
482	—	20	—	292	483	9	—
61	—	35	—	383	2,418	77	1
146	—	13	—	1,590	2,330	119	—
129	—	15	—	1,595	963	61	1
230	517	—	—	13	871	35	—
206	431	—	—	5	826	32	—
24	86	—	—	8	45	3	—

Source: Dept. of Household Registration, MOI.

表11. 現住人口遷入遷出登記年累計—按區域別分(續1)

單位：人

1. 男女合計

區域別 Locality	遷出							
	合計 Total	往外國 To Foreign Countries	往他省(市)					
			新北市 New Taipei City	臺北市 Taipei City	桃園市 Taoyuan City	臺中市 Taichung City	臺南市 Tainan City	高雄市 Kaohsiung City
一二年一至四月 Jan. - Apr., 2023	299,069	8,761	28,564	16,474	17,707	14,970	7,810	10,647
新北市New Taipei City	49,742	1,900	—	9,691	6,894	1,672	933	1,082
臺北市Taipei City	40,992	2,422	14,745	—	2,897	1,135	547	740
桃園市Taoyuan City	29,251	772	4,272	1,436	—	1,013	561	690
臺中市Taichung City	36,471	924	1,226	790	997	—	733	791
臺南市Tainan City	21,074	431	644	431	525	770	—	1,833
高雄市Kaohsiung City	35,603	785	1,055	727	836	1,072	2,190	—
臺灣省Taiwan Prov.	83,234	1,493	6,196	3,225	5,258	9,133	2,726	5,319
宜蘭縣Yilan C.	6,308	88	736	453	407	169	73	101
新竹縣Hsinchu C.	5,995	160	357	231	799	248	93	112
苗栗縣Miaoli C.	5,863	122	455	222	589	957	106	118
彰化縣Changhua C.	13,776	187	643	323	480	3,256	389	392
南投縣Nantou C.	5,261	110	255	144	226	1,569	111	175
雲林縣Yunlin C.	7,362	98	761	217	402	999	321	332
嘉義縣Chiayi C.	5,364	76	406	146	279	434	497	326
屏東縣Pingtung C.	9,786	131	357	191	351	395	458	2,559
臺東縣Taitung C.	2,677	28	262	108	305	156	114	309
花蓮縣Hualien C.	4,602	82	461	269	463	172	60	140
澎湖縣Penghu C.	1,754	10	150	47	107	116	125	419
基隆市Keelung City	5,206	140	920	538	347	152	68	102
新竹市Hsinchu City	6,056	204	288	234	374	255	121	111
嘉義市Chiayi City	3,224	57	145	102	129	255	190	123
福建省Fuchien Prov.	2,702	34	426	174	300	175	120	192
金門縣Kinmen C.	2,261	27	346	130	219	143	109	172
連江縣Lienchiang C.	441	7	80	44	81	32	11	20

TABLE 11. MIGRATION REGISTRATION OF RESIDENT POPULATION OF THE YEAR - BY LOCALITY (CONT. 1)

1. BOTH SEX

Unit: Persons

Emigrants / Out-migrants							鄉鎮區內住址變更 Change Residence	
To Other Provinces (Cities)			往本省 他縣市 Other C. & City of Prov.	往本縣 市他鄉 鎮市區 Other Town-ship, City & Dist.	廢止戶籍 Cancelled Reg.	其他 Others	入 In	出 Out
臺灣省 Taiwan Prov.	福建省 Fuchien Prov.	其他省市 Others						
27,296	2,127	—	14,832	149,734	63	84	188,292	188,292
6,616	520	—	—	20,399	11	24	35,107	35,107
3,814	220	—	—	14,445	16	11	18,642	18,642
4,332	289	—	—	15,873	6	7	24,454	24,454
5,727	224	—	—	25,039	7	13	23,933	23,933
1,938	127	—	—	14,369	2	4	12,089	12,089
4,474	230	—	—	24,216	7	11	20,889	20,889
—	517	—	14,819	34,522	12	14	52,088	52,088
—	24	—	489	3,765	2	1	3,719	3,719
—	38	—	1,397	2,556	2	2	4,939	4,939
—	38	—	1,056	2,199	—	1	4,275	4,275
—	78	—	1,917	6,108	3	—	7,996	7,996
—	35	—	842	1,792	—	2	4,080	4,080
—	49	—	1,400	2,783	—	—	4,790	4,790
—	36	—	1,823	1,340	—	1	2,455	2,455
—	74	—	693	4,575	1	1	5,331	5,331
—	17	—	498	880	—	—	2,029	2,029
—	30	—	590	2,330	2	3	2,802	2,802
—	15	—	282	483	—	—	1,054	1,054
—	31	—	489	2,418	—	1	2,649	2,649
—	31	—	2,105	2,330	2	1	3,770	3,770
—	21	—	1,238	963	—	1	2,199	2,199
395	—	—	13	871	2	—	1,090	1,090
279	—	—	8	826	2	—	966	966
116	—	—	5	45	—	—	124	124

表11. 現住人口遷入遷出登記年累計—按區域別分(續2)

單位：人		2. 男性					
區域別 Locality	合計 Total	遷入					
		自外國 From Foreign Countries	自他省(市)				
			新北市 New Taipei City	臺北市 Taipei City	桃園市 Taoyuan City	臺中市 Taichung City	臺南市 Tainan City
一二年一至四月 Jan. - Apr., 2023	191,676	55,000	12,835	11,629	5,846	4,778	2,872
新北市New Taipei City	35,751	12,479	—	7,070	1,961	551	304
臺北市Taipei City	27,954	13,310	4,405	—	635	350	214
桃園市Taoyuan City	20,857	4,956	3,249	1,428	—	447	253
臺中市Taichung City	24,286	5,901	728	530	449	—	336
臺南市Tainan City	13,330	2,947	449	263	248	330	—
高雄市Kaohsiung City	21,209	4,952	484	349	321	355	834
臺灣省Taiwan Prov.	45,911	9,737	3,223	1,867	2,081	2,612	864
宜蘭縣Yilan C.	3,665	658	454	268	161	61	28
新竹縣Hsinchu C.	5,011	863	346	248	570	207	80
苗栗縣Miaoli C.	3,379	830	226	100	229	311	44
彰化縣Changhua C.	6,272	1,691	201	115	99	614	50
南投縣Nantou C.	2,797	665	113	54	66	535	31
雲林縣Yunlin C.	3,564	717	308	95	127	229	71
嘉義縣Chiayi C.	2,552	476	173	57	88	137	140
屏東縣Pingtung C.	5,033	962	157	85	123	124	139
臺東縣Taitung C.	1,338	196	129	67	100	55	45
花蓮縣Hualien C.	2,334	380	208	107	143	60	23
澎湖縣Penghu C.	1,124	73	96	47	54	72	69
基隆市Keelung City	3,263	829	520	374	94	33	16
新竹市Hsinchu City	3,572	950	206	200	187	113	38
嘉義市Chiayi City	2,007	447	86	50	40	61	90
福建省Fuchien Prov.	2,378	718	297	122	151	133	67
金門縣Kinmen C.	2,111	691	249	105	119	109	58
連江縣Lienchiang C.	267	27	48	17	32	24	9

TABLE 11. MIGRATION REGISTRATION OF RESIDENT POPULATION OF THE YEAR - BY LOCALITY (CONT. 2)

2. MALE		Unit: Persons					
Immigrants / In-migrants							
From Other Provinces (Cities)				自本省 他縣市 Other C. & City of Prov.	自本縣 市他鄉 鎮市區 Other Township, City & Dist.	初設 戶籍 First Reg.	其他 Others
高雄市 Kaohsiung City	臺灣省 Taiwan Prov.	福建省 Fuchien Prov.	其他省市 Others				
5,023	15,131	968	1	6,738	68,583	2,248	24
464	2,944	222	1	—	9,275	474	6
319	1,477	92	—	—	6,673	477	2
421	2,548	152	—	—	7,167	236	—
518	4,108	101	—	—	11,343	267	5
1,015	1,238	66	—	—	6,641	131	2
—	2,533	96	—	—	11,041	241	3
2,153	—	239	—	6,731	15,987	411	6
34	—	12	—	215	1,737	36	1
130	—	22	—	1,307	1,196	41	1
41	—	16	—	499	1,044	39	—
91	—	19	—	490	2,826	76	—
48	—	22	—	384	857	21	1
129	—	19	—	550	1,287	31	1
123	—	14	—	736	586	22	—
960	—	44	—	321	2,088	30	—
108	—	7	—	206	418	7	—
66	—	17	—	261	1,052	16	1
259	—	8	—	171	271	4	—
26	—	22	—	181	1,141	27	—
77	—	7	—	719	1,036	39	—
61	—	10	—	691	448	22	1
133	283	—	—	7	456	11	—
113	231	—	—	2	424	10	—
20	52	—	—	5	32	1	—

表11. 現住人口遷入遷出登記年累計—按區域別分(續3)

單位：人

2. 男性

區域別 Locality	遷出							
	合計 Total	往外國 To Foreign Countries	往他省(市)					
			新北市 New Taipei City	臺北市 Taipei City	桃園市 Taoyuan City	臺中市 Taichung City	臺南市 Tainan City	高雄市 Kaohsiung City
一二年一至四月 Jan. - Apr., 2023	138,698	4,226	13,516	7,492	8,498	6,770	3,609	4,972
新北市New Taipei City	23,029	906	—	4,405	3,249	728	449	484
臺北市Taipei City	19,443	1,132	7,070	—	1,428	530	263	349
桃園市Taoyuan City	13,393	374	1,961	635	—	449	248	321
臺中市Taichung City	16,581	449	551	350	447	—	330	355
臺南市Tainan City	9,736	219	304	214	253	336	—	834
高雄市Kaohsiung City	16,453	379	464	319	421	518	1,015	—
臺灣省Taiwan Prov.	38,609	745	2,944	1,477	2,548	4,108	1,238	2,533
宜蘭縣Yilan C.	2,883	42	358	192	196	74	29	41
新竹縣Hsinchu C.	2,751	77	155	96	377	105	42	57
苗栗縣Miaoli C.	2,738	62	233	116	291	400	41	44
彰化縣Changhua C.	6,359	106	310	149	233	1,481	193	166
南投縣Nantou C.	2,436	53	120	63	104	707	43	81
雲林縣Yunlin C.	3,394	53	388	113	200	451	140	149
嘉義縣Chiayi C.	2,439	38	197	62	144	201	209	163
屏東縣Pingtung C.	4,574	53	179	80	174	174	221	1,234
臺東縣Taitung C.	1,294	16	139	51	137	83	57	146
花蓮縣Hualien C.	2,144	40	218	126	230	87	30	62
澎湖縣Penghu C.	988	9	72	29	69	60	64	238
基隆市Keelung City	2,383	58	386	239	164	69	34	49
新竹市Hsinchu City	2,754	104	136	113	176	112	48	49
嘉義市Chiayi City	1,472	34	53	48	53	104	87	54
福建省Fuchien Prov.	1,454	22	222	92	152	101	66	96
金門縣Kinmen C.	1,181	18	178	66	107	77	59	83
連江縣Lienchiang C.	273	4	44	26	45	24	7	13

TABLE 11. MIGRATION REGISTRATION OF RESIDENT POPULATION OF THE YEAR - BY LOCALITY (CONT. 3)

2. MALE

Unit: Persons

Emigrants / Out-migrants							鄉鎮區內住址變更 Change Residence	
To Other Provinces (Cities)			往本省 他縣市 Other C. & City of Prov.	往本縣 市他鄉 鎮市區 Other Town- ship, City & Dist.	廢止戶籍 Cancelled Reg.	其他 Others	入 In	出 Out
臺灣省 Taiwan Prov.	福建省 Fuchien Prov.	其他省市 Others						
13,039	1,186	—	6,738	68,583	27	42	89,636	89,636
3,223	297	—	—	9,275	3	10	16,400	16,400
1,867	122	—	—	6,673	5	4	8,744	8,744
2,081	151	—	—	7,167	2	4	11,585	11,585
2,612	133	—	—	11,343	5	6	11,384	11,384
864	67	—	—	6,641	2	2	5,757	5,757
2,153	133	—	—	11,041	3	7	9,943	9,943
—	283	—	6,731	15,987	6	9	25,270	25,270
—	13	—	201	1,737	—	—	1,782	1,782
—	23	—	620	1,196	2	1	2,408	2,408
—	17	—	489	1,044	—	1	2,012	2,012
—	46	—	847	2,826	2	—	3,919	3,919
—	19	—	387	857	—	2	1,997	1,997
—	27	—	586	1,287	—	—	2,356	2,356
—	19	—	819	586	—	1	1,202	1,202
—	45	—	326	2,088	—	—	2,612	2,612
—	10	—	237	418	—	—	958	958
—	17	—	279	1,052	1	2	1,366	1,366
—	6	—	170	271	—	—	528	528
—	15	—	227	1,141	—	1	1,330	1,330
—	16	—	962	1,036	1	1	1,785	1,785
—	10	—	581	448	—	—	1,015	1,015
239	—	—	7	456	1	—	553	553
163	—	—	5	424	1	—	484	484
76	—	—	2	32	—	—	69	69

表11. 現住人口遷入遷出登記年累計—按區域別分(續4)

單位：人		3. 女性					
區 域 別 Locality	合 計 Total	遷 入					
		自外國 From Foreign Countries	自他省(市)				
			新北市 New Taipei City	臺北市 Taipei City	桃園市 Taoyuan City	臺中市 Taichung City	臺南市 Tainan City
一二年一至四月 Jan. - Apr., 2023	219,337	59,609	14,573	12,469	6,747	5,710	3,396
新 北 市 New Taipei City	40,477	13,556	—	7,675	2,311	675	340
臺 北 市 Taipei City	33,663	16,260	5,286	—	801	440	217
桃 園 市 Taoyuan City	23,332	4,961	3,645	1,469	—	550	272
臺 中 市 Taichung City	28,318	5,967	944	605	564	—	434
臺 南 市 Tainan City	15,174	3,002	484	284	313	403	—
高 雄 市 Kaohsiung City	25,163	5,887	598	391	369	436	999
臺 灣 省 Taiwan Prov.	51,324	9,476	3,393	1,947	2,251	3,115	1,074
宜蘭縣 Yilan C.	4,052	616	440	303	177	75	24
新竹縣 Hsinchu C.	5,578	854	418	277	651	245	89
苗栗縣 Miaoli C.	3,640	729	242	116	236	372	55
彰化縣 Changhua C.	7,132	1,475	234	123	153	797	75
南投縣 Nantou C.	3,170	689	136	56	80	598	42
雲林縣 Yunlin C.	4,037	647	281	104	137	284	111
嘉義縣 Chiayi C.	3,002	487	173	78	70	155	187
屏東縣 Pingtung C.	5,794	1,028	172	91	136	147	179
臺東縣 Taitung C.	1,415	217	128	61	98	71	39
花蓮縣 Hualien C.	2,726	456	226	119	131	56	34
澎湖縣 Penghu C.	904	67	76	33	34	63	58
基隆市 Keelung City	3,541	875	569	362	107	36	14
新竹市 Hsinchu City	4,007	890	225	177	202	140	53
嘉義市 Chiayi City	2,326	446	73	47	39	76	114
福 建 省 Fuchien Prov.	1,886	500	223	98	138	91	60
金門縣 Kinmen C.	1,717	469	197	87	119	73	52
連江縣 Lienchiang C.	169	31	26	11	19	18	8

TABLE 11. MIGRATION REGISTRATION OF RESIDENT POPULATION OF THE YEAR - BY LOCALITY (CONT. 4)

3. FEMALE		Unit : Persons						
		Immigrants / In-migrants						
From Other Provinces (Cities)				自本省 他縣市 Other C. & City of Prov.	自本縣 市他鄉 鎮市區 Other Township, City & Dist.	初設 戶籍 First Reg.	其他 Others	
高雄市 Kaohsiung City	臺灣省 Taiwan Prov.	福建省 Fuchien Prov.	其他省市 Others					
	5,561	17,243	814	—	8,094	81,151	3,941	29
	591	3,252	204	—	—	11,124	741	8
	408	1,748	82	—	—	7,772	648	1
	415	2,710	148	—	—	8,706	453	3
	554	5,025	74	—	—	13,696	451	4
	1,175	1,488	54	—	—	7,728	242	1
	—	2,786	96	—	—	13,175	422	4
	2,321	—	156	—	8,088	18,535	960	8
	43	—	14	—	255	2,028	77	—
	122	—	17	—	1,458	1,360	86	1
	69	—	7	—	574	1,155	84	1
	125	—	14	—	701	3,282	152	1
	62	—	15	—	503	935	52	2
	135	—	11	—	738	1,496	93	—
	122	—	5	—	900	754	70	1
	1,065	—	23	—	348	2,487	118	—
	109	—	5	—	207	462	18	—
	74	—	9	—	306	1,278	36	1
	223	—	12	—	121	212	5	—
	35	—	13	—	202	1,277	50	1
	69	—	6	—	871	1,294	80	—
	68	—	5	—	904	515	39	—
	97	234	—	—	6	415	24	—
	93	200	—	—	3	402	22	—
	4	34	—	—	3	13	2	—

表11. 現住人口遷入遷出登記年累計—按區域別分(續5完)

單位：人

3. 女性

區域別 Locality	遷出							
	合計 Total	往外國 To Foreign Countries	往他省(市)					
			新北市 New Taipei City	臺北市 Taipei City	桃園市 Taoyuan City	臺中市 Taichung City	臺南市 Tainan City	高雄市 Kaohsiung City
一二年一至四月 Jan. - Apr., 2023	160,371	4,535	15,048	8,982	9,209	8,200	4,201	5,675
新北市New Taipei City	26,713	994	—	5,286	3,645	944	484	598
臺北市Taipei City	21,549	1,290	7,675	—	1,469	605	284	391
桃園市Taoyuan City	15,858	398	2,311	801	—	564	313	369
臺中市Taichung City	19,890	475	675	440	550	—	403	436
臺南市Tainan City	11,338	212	340	217	272	434	—	999
高雄市Kaohsiung City	19,150	406	591	408	415	554	1,175	—
臺灣省Taiwan Prov.	44,625	748	3,252	1,748	2,710	5,025	1,488	2,786
宜蘭縣Yilan C.	3,425	46	378	261	211	95	44	60
新竹縣Hsinchu C.	3,244	83	202	135	422	143	51	55
苗栗縣Miaoli C.	3,125	60	222	106	298	557	65	74
彰化縣Changhua C.	7,417	81	333	174	247	1,775	196	226
南投縣Nantou C.	2,825	57	135	81	122	862	68	94
雲林縣Yunlin C.	3,968	45	373	104	202	548	181	183
嘉義縣Chiayi C.	2,925	38	209	84	135	233	288	163
屏東縣Pingtung C.	5,212	78	178	111	177	221	237	1,325
臺東縣Taitung C.	1,383	12	123	57	168	73	57	163
花蓮縣Hualien C.	2,458	42	243	143	233	85	30	78
澎湖縣Penghu C.	766	1	78	18	38	56	61	181
基隆市Keelung City	2,823	82	534	299	183	83	34	53
新竹市Hsinchu City	3,302	100	152	121	198	143	73	62
嘉義市Chiayi City	1,752	23	92	54	76	151	103	69
福建省Fuchien Prov.	1,248	12	204	82	148	74	54	96
金門縣Kinmen C.	1,080	9	168	64	112	66	50	89
連江縣Lienchiang C.	168	3	36	18	36	8	4	7

TABLE 11. MIGRATION REGISTRATION OF RESIDENT POPULATION OF THE YEAR - BY LOCALITY(END)

3. FEMALE

Unit : Persons

Emigrants / Out-migrants							鄉鎮區內住址變更 Change Residence	
To Other Provinces (Cities)			往本省 他縣市 Other C. & City of Prov.	往本縣 市他鄉 鎮市區 Other Town- ship, City & Dist.	廢止戶籍 Cancelled Reg.	其他 Others	入 In	出 Out
臺灣省 Taiwan Prov.	福建省 Fuchien Prov.	其他省市 Others						
14,257	941	—	8,094	81,151	36	42	98,656	98,656
3,393	223	—	—	11,124	8	14	18,707	18,707
1,947	98	—	—	7,772	11	7	9,898	9,898
2,251	138	—	—	8,706	4	3	12,869	12,869
3,115	91	—	—	13,696	2	7	12,549	12,549
1,074	60	—	—	7,728	—	2	6,332	6,332
2,321	97	—	—	13,175	4	4	10,946	10,946
—	234	—	8,088	18,535	6	5	26,818	26,818
—	11	—	288	2,028	2	1	1,937	1,937
—	15	—	777	1,360	—	1	2,531	2,531
—	21	—	567	1,155	—	—	2,263	2,263
—	32	—	1,070	3,282	1	—	4,077	4,077
—	16	—	455	935	—	—	2,083	2,083
—	22	—	814	1,496	—	—	2,434	2,434
—	17	—	1,004	754	—	—	1,253	1,253
—	29	—	367	2,487	1	1	2,719	2,719
—	7	—	261	462	—	—	1,071	1,071
—	13	—	311	1,278	1	1	1,436	1,436
—	9	—	112	212	—	—	526	526
—	16	—	262	1,277	—	—	1,319	1,319
—	15	—	1,143	1,294	1	—	1,985	1,985
—	11	—	657	515	—	1	1,184	1,184
156	—	—	6	415	1	—	537	537
116	—	—	3	402	1	—	482	482
40	—	—	3	13	—	—	55	55

表12. 現住原住民人口數—按月別分

單位：人

年(月)底別 End of Year (Month)	總計 Grand total			平地
	合計 Total	男性 Male	女性 Female	合計 Total
一〇三年 2014	540,023	263,252	276,771	253,716
一〇四年 2015	546,698	266,041	280,657	256,730
一〇五年 2016	553,228	268,929	284,299	259,647
一〇六年 2017	559,426	271,683	287,743	262,316
一〇七年 2018	565,561	274,238	291,323	265,101
一〇八年 2019	571,427	276,739	294,688	267,721
一〇九年 2020	576,792	279,070	297,722	269,966
一一〇年 2021	580,758	280,886	299,872	271,606
一一一年 2022	584,125	282,130	301,995	272,797
四月 Apr.	581,406	281,180	300,226	271,837
五月 May	581,530	281,237	300,293	271,847
六月 June	581,694	281,283	300,411	271,905
七月 July	582,008	281,382	300,626	271,981
八月 Aug.	582,485	281,583	300,902	272,162
九月 Sept.	582,846	281,714	301,132	272,298
十月 Oct.	583,299	281,872	301,427	272,486
十一月 Nov.	583,710	282,000	301,710	272,657
十二月 Dec.	584,125	282,130	301,995	272,797
一一二年 2023	585,813	282,775	303,038	273,536
一月 Jan.	584,556	282,305	302,251	272,996
二月 Feb.	584,963	282,452	302,511	273,158
三月 Mar.	585,455	282,643	302,812	273,374
四月 Apr.	585,813	282,775	303,038	273,536
較上月增減(%) VS. with Last Month	0.06	0.05	0.07	0.06
較上年同月增減(%) VS. with Last Year	0.76	0.57	0.94	0.63

資料來源：本部戶政司。

TABLE 12. INDIGENOUS PEOPLE - BY MONTH

Unit: Persons

原住民 Plain-land Indigenous People		山地原住民 Mountain Indigenous People		
男性 Male	女性 Female	合計 Total	男性 Male	女性 Female
124,920	128,796	286,307	138,332	147,975
126,144	130,586	289,968	139,897	150,071
127,438	132,209	293,581	141,491	152,090
128,573	133,743	297,110	143,110	154,000
129,724	135,377	300,460	144,514	155,946
130,773	136,948	303,706	145,966	157,740
131,657	138,309	306,826	147,413	159,413
132,322	139,284	309,152	148,564	160,588
132,685	140,112	311,328	149,445	161,883
132,387	139,450	309,569	148,793	160,776
132,380	139,467	309,683	148,857	160,826
132,389	139,516	309,789	148,894	160,895
132,398	139,583	310,027	148,984	161,043
132,482	139,680	310,323	149,101	161,222
132,524	139,774	310,548	149,190	161,358
132,579	139,907	310,813	149,293	161,520
132,636	140,021	311,053	149,364	161,689
132,685	140,112	311,328	149,445	161,883
132,977	140,559	312,277	149,798	162,479
132,781	140,215	311,560	149,524	162,036
132,827	140,331	311,805	149,625	162,180
132,920	140,454	312,081	149,723	162,358
132,977	140,559	312,277	149,798	162,479
0.04	0.07	0.06	0.05	0.07
0.45	0.80	0.87	0.68	1.06

Source: Dept. of Household Registration, MOI.

表13. 現住原住民人口數—按區域別分

單位：人

區域別 Locality	總計 Grand Total			平地 Total
	合計 Total	男性 Male	女性 Female	合計 Total
一一二年底 End of Apr., 2023	585,813	282,775	303,038	273,536
新北市 New Taipei City	58,076	26,820	31,256	39,479
臺北市 Taipei City	16,998	7,273	9,725	9,933
桃園市 Taoyuan City	80,943	38,608	42,335	44,555
臺中市 Taichung City	37,162	17,112	20,050	15,130
臺南市 Tainan City	8,999	3,818	5,181	4,118
高雄市 Kaohsiung City	36,812	17,268	19,544	13,832
臺灣省 Taiwan Prov.	345,261	171,079	174,182	145,642
宜蘭縣 Yilan C.	18,116	8,840	9,276	2,873
新竹縣 Hsinchu C.	22,263	10,937	11,326	3,198
苗栗縣 Miaoli C.	11,531	5,638	5,893	4,623
彰化縣 Changhua C.	6,294	2,738	3,556	3,103
南投縣 Nantou C.	29,480	14,725	14,755	1,784
雲林縣 Yunlin C.	2,766	1,101	1,665	1,404
嘉義縣 Chiayi C.	5,996	2,798	3,198	966
屏東縣 Pingtung C.	61,140	30,096	31,044	4,984
臺東縣 Taitung C.	78,304	39,903	38,401	55,301
花蓮縣 Hualien C.	93,447	46,945	46,502	56,412
澎湖縣 Penghu C.	677	321	356	349
基隆市 Keelung City	9,487	4,607	4,880	7,979
新竹市 Hsinchu City	4,515	1,916	2,599	2,249
嘉義市 Chiayi City	1,245	514	731	417
福建省 Fuchien Prov.	1,562	797	765	847
金門縣 Kinmen C.	1,248	620	628	689
連江縣 Lienchiang C.	314	177	137	158

資料來源：本部戶政司。

TABLE 13. INDIGENOUS PEOPLE - BY LOCALITY

Unit : Persons

原住民 Plain-land Indigenous People		山地原住民 Mountain Indigenous People		
男性 Male	女性 Female	合計 Total	男性 Male	女性 Female
132,977	140,559	312,277	149,798	162,479
18,641	20,838	18,597	8,179	10,418
4,348	5,585	7,065	2,925	4,140
21,715	22,840	36,388	16,893	19,495
7,196	7,934	22,032	9,916	12,116
1,762	2,356	4,881	2,056	2,825
6,440	7,392	22,980	10,828	12,152
72,456	73,186	199,619	98,623	100,996
1,249	1,624	15,243	7,591	7,652
1,449	1,749	19,065	9,488	9,577
2,308	2,315	6,908	3,330	3,578
1,379	1,724	3,191	1,359	1,832
779	1,005	27,696	13,946	13,750
557	847	1,362	544	818
375	591	5,030	2,423	2,607
2,318	2,666	56,156	27,778	28,378
28,327	26,974	23,003	11,576	11,427
28,416	27,996	37,035	18,529	18,506
164	185	328	157	171
3,950	4,029	1,508	657	851
1,026	1,223	2,266	890	1,376
159	258	828	355	473
419	428	715	378	337
332	357	559	288	271
87	71	156	90	66

Source : Dept. of Household Registration, MOI.

表14. 戶政管理及便民服務案件

單位：件；人

年(月)別 Year(Month)	戶政管理件數 Services Cases of Population Administration						
	合計 Total	虛報遷入(出)登記 False Register of Migration	無戶籍人口 Register Not Registered	重複戶籍 Register Reduplicated	未接受戶籍校正 Not Correct Register	發現不法取得、冒用、變造國民身分證 Illegally Obtained, Fake or Mutation of Identity Card	受理公文件數 The Amount of Handled Documents
一〇三年 2014	651	607	9	30	5	—	—
一〇四年 2015	1,348,564	582	5	27	8	71	1,347,871
一〇五年 2016	1,350,936	542	9	27	1	94	1,350,263
一〇六年 2017	1,265,472	165	6	23	1	56	1,265,221
一〇七年 2018	1,235,457	149	2	30	1	124	1,235,151
一〇八年 2019	1,191,937	144	11	21	—	60	1,191,701
一〇九年 2020	1,158,912	163	5	16	—	75	1,158,653
一一〇年 2021	1,169,382	199	8	20	—	137	1,169,018
一一一年 2022	1,128,985	271	8	26	3	88	1,128,589
四月 Apr.	94,679	71	1	2	—	9	94,596
五月 May	86,693	30	—	1	—	3	86,659
六月 June	84,049	14	1	2	—	6	84,026
七月 July	89,536	15	4	2	—	9	89,506
八月 Aug.	97,716	10	—	5	—	9	97,692
九月 Sept.	94,755	10	—	5	—	12	94,728
十月 Oct.	86,967	13	1	—	2	3	86,948
十一月 Nov.	93,824	11	—	1	—	4	93,808
十二月 Dec.	100,942	13	—	1	—	9	100,919
一一二年 2023	343,571	28	2	2	—	27	343,512
一月 Jan.	72,493	1	1	—	—	11	72,480
二月 Feb.	86,994	8	—	2	—	7	86,977
三月 Mar.	103,750	15	1	—	—	6	103,728
四月 Apr.	80,334	4	—	—	—	3	80,327
較上月增減(%) VS. with Last Month	-22.57	-73.33	-100.00	--	--	-50.00	-22.56
較上年同月增減(%) VS. with Last Year	-15.15	-94.37	-100.00	-100.00	--	-66.67	-15.08

資料來源：本部戶政司與直轄市及縣(市)政府。
 說明：1. 103年2月起將「便民服務」之「其他」詳列「辦理護照人別確認」、「辦理自然人憑證」、「網路預約辦理戶籍登記」、「國民身分證掛失(含撤銷)」、「派員查明居住事實服務」、「跨機關通報服務」、「到校受理初領國民身分證」等項目。
 2. 未領(換)國民身分證(人)包括年滿14歲未申請初領及全面換證未換領者，103年2月起加強年滿14歲未申請初領者之統計。
 3. 104年1月起將「戶政管理件數」新增「發現不法取得、冒用、變造國民身分證」、「受理公文件數」，刪除其他逾期登記項。
 4. 112年3月25日起「便民服務」之「其他」新增「辦理護照申請收件」項目。

TABLE 14. OFFENSE AND SERVICE CASES OF POPULATION ADMINISTRATION

Unit : Cases;Persons

合計 Total	便民服務件數 Citizen Service Cases			
	電話、傳真申請戶籍資料 Applied by Telephone or Fax	通信、網路申請戶籍資料 Applied by Mailor Network	派員到家辦理服務 Home Service	填發一次告知單(件) Filled Once Notification (Cases)
2,517,324	25,728	42,525	11,870	188,328
3,099,127	51,241	38,189	14,083	224,732
3,716,391	59,835	38,197	17,060	247,571
4,652,456	67,709	36,652	17,387	204,731
5,398,970	74,687	41,282	20,666	184,039
5,732,889	79,212	45,508	17,364	175,162
5,498,872	75,756	58,367	11,762	172,164
5,361,592	71,740	86,012	8,199	176,392
5,588,897	83,245	140,619	6,535	192,675
460,973	6,605	11,819	447	15,911
485,418	6,141	10,935	403	14,895
467,693	6,980	12,271	434	15,707
478,592	7,321	12,585	480	16,634
486,317	7,819	13,020	546	17,963
488,628	7,081	13,379	531	16,104
375,432	7,300	11,973	558	15,128
426,443	7,518	13,837	622	16,264
503,227	7,435	14,088	697	16,046
1,918,275	31,413	61,324	2,835	58,727
398,596	6,351	10,371	541	12,571
478,297	8,147	14,387	659	14,594
594,434	9,617	18,074	844	18,193
446,948	7,298	18,492	791	13,369
-24.81	-24.11	2.31	-6.28	-26.52
-3.04	10.49	56.46	76.96	-15.98

Source : Dept. of Household Registration Affairs, MOL, County and City Government.
 Note : 1.The figures of "Others" of "Citizen Service Cases" are splitted into 7 new categories resulting in a mass increase since Feb. 2014.
 2.The figures of "Not Having Identity Cards" include those citizens over 14 but not having applied for Identity Card and those not yet having applied for the next generation Identity Card. Because of checking thorough data, the figures of citizens over 14 not having applied for Identity Card are increased since Feb. 2014.
 3."Service Cases of Population Administration" added "Illegal Obtained, Fake or Mutation of Identity Card" and "The Amount of Handled Documents" since Jan. 2015, and deleted all items without registration in designated time.
 4.The figures of "Others" of "Citizen Service Cases" added "Receipt of Passport Application" since Mar.25,2023.

表14. 戶政管理及便民服務案件

單位：件；人

便民服務件數 Citizen Service Cases						
其他 Others						
小計	辦理護照人別確認	辦理護照申請收件	辦理自然人憑證	網路預約辦理戶籍登記	國民身分證掛失(含撤銷)	派員查明居住事實服務
Subtotal	Identity Verification of Passport Application	Receipt of Passport Application	Application of Citizen Digital Certificate	Online Reservation of Household Registration	Loss Report of Identity Card (Including Revocation)	Reside Fact Inquiry Service
2,248,873	-	-	-	-	-	-
2,770,882	454,182	-	688,904	16,153	504,959	11,221
3,353,728	457,200	-	471,790	15,112	534,471	11,425
4,325,977	451,454	-	524,007	15,757	511,620	11,951
5,078,296	425,962	-	564,269	16,534	492,685	12,442
5,415,643	366,414	-	596,276	17,407	470,226	12,329
5,180,823	44,227	-	666,325	19,331	446,103	12,177
5,019,249	11,896	-	616,115	24,739	411,298	9,264
5,165,823	26,104	-	579,427	30,093	401,041	10,171
426,191	1,730	-	54,121	1,918	30,745	843
453,044	1,988	-	85,152	3,403	31,706	768
432,301	1,111	-	65,937	2,168	31,434	800
441,572	1,131	-	44,405	2,361	32,417	842
446,969	1,287	-	46,940	1,703	36,698	976
451,533	1,360	-	39,907	2,676	32,933	888
340,473	2,798	-	38,686	2,401	32,967	793
388,202	4,265	-	40,505	3,588	40,347	784
464,961	5,736	-	42,408	3,306	35,309	1,050
1,763,976	33,950	37,761	195,205	12,404	138,889	3,662
368,762	4,375	-	35,362	2,267	31,395	777
440,510	8,932	-	48,233	3,455	34,078	1,041
547,706	11,779	6,800	60,491	3,915	41,247	1,072
406,998	8,864	30,961	51,119	2,767	32,169	772
-30.48	-24.75	355.31	-15.49	-29.32	-22.01	-27.99
-11.77	412.37	--	-5.55	44.26	4.63	-8.42

資料來源：戶政司與直轄市及縣(市)政府。
 說明：03年2月起將「便民服務」之「其他」詳列「辦理護照人別確認」、「辦理自然人憑證」、「網路預約辦理戶籍登記」、「國民身分證掛失(含撤銷)」、「派員查明居住事實服務」、「跨機關通報服務」、「到校受理初領國民身分證」等項目。
 2. 未領(換)國民身分證(人)包括年滿14歲未申請初領及全面換證未換領者,103年2月起加強年滿14歲未申請初領者之統計。
 3. 104年1月起將「戶政管理案件」新增「發現不法取得、冒用、變造國民身分證」、「受理公文件數」,刪除其他逾期登記項。
 4. 112年3月25日起「便民服務」之「其他」新增「辦理護照申請收件」項目。

TABLE 14. OFFENSE AND SERVICE CASES OF POPULATION ADMINISTRATION

Unit : Cases;Persons

便民服務件數 Citizen Service Cases		月底未領(換)國民身分證(人)			月底櫃臺服務窗口數(件)
其他 Others		Not Having Identity Card (Persons)			
跨機關通報服務	到校受理初領國民身分證	合計	初領	全面換證	Located Service Window (Cases)
Cross Agency Notification Service	Apply for Initial Issuance of Identity Card at School	Total	Initial Issuance of Identity Card	Replacement of Identity Card	
-	-	145,267	-	-	3,280
929,697	165,766	264,301	251,505	12,796	3,325
1,693,672	170,058	274,526	258,813	15,713	3,232
2,668,676	142,512	258,757	244,434	14,323	3,209
3,426,204	140,200	252,248	239,119	13,129	3,151
3,816,807	136,184	247,902	236,045	11,857	3,136
3,884,027	108,633	273,474	262,590	10,884	3,096
3,817,937	128,000	279,061	269,392	9,669	3,086
3,976,367	142,620	245,976	237,194	8,782	3,091
319,982	16,852	190,740	181,338	9,402	3,074
327,860	2,167	197,400	188,065	9,335	3,072
330,186	665	205,503	196,150	9,353	3,056
360,412	4	209,889	200,706	9,183	3,063
359,218	147	213,988	204,643	9,345	3,058
373,031	738	226,864	217,850	9,014	3,088
260,068	2,760	238,773	229,759	9,014	3,089
296,782	1,931	249,037	240,160	8,877	3,095
366,554	10,598	245,976	237,194	8,782	3,091
1,219,324	122,781	158,471	149,201	9,270	3,060
275,622	18,964	235,838	227,070	8,768	3,085
323,947	20,824	219,735	207,500	12,235	3,081
349,330	73,072	158,466	149,609	8,857	3,081
270,425	9,921	158,471	149,201	9,270	3,060
-22.59	-86.42	0.00	-0.27	4.66	-0.68
-15.49	-41.13	-16.92	-17.72	-1.40	-0.46

Source : Dept. of Household Registration Affairs, MOL, County and City Government.
 Note : 1.The figures of "Others" of "Citizen Service Cases" are splitted into 7 new categories resulting in a mass increase since Feb. 2014.
 2.The figures of "Not Having Identity Cards" include those citizens over 14 but not having applied for Identity Card and those not yet having applied for the next generation Identity Card. Because of checking thorough data, the figures of citizens over 14 not having applied for Identity Card are increased since Feb. 2014.
 3."Service Cases of Population Administration" added "Illegal Obtained, Fake or Mutilation of Identity Card" and "The Amount of Handled Documents" since Jan. 2015, and deleted all items without registration in designated time.
 4.The figures of "Others" of "Citizen Service Cases" added "Receipt of Passport Application" since Mar.25,2023.

表15. 合作事業概況

年(半年)底別 End of Year(Half Year)	社(場) 數 No. of Cooperatives	社(場)員數	
		個人社員(人)	
		計 Sub. T	男 Male
一〇三年 2014	4,460	2,345,235	1,252,819
一〇四年 2015	4,324	2,211,438	1,195,587
一〇五年 2016	4,260	2,130,344	1,160,503
一〇六年 2017	4,111	2,081,936	1,135,370
一〇七年 2018	4,004	1,999,715	1,091,302
一〇八年 2019	3,867	1,970,339	1,091,788
一〇九年 2020	3,937	1,851,860	1,008,629
一一〇年 2021	3,885	1,870,374	1,041,573
十二月 Dec.	3,885	1,870,374	1,041,573
一一一年 2022	3,872	1,761,607	961,002
六月 June	3,853	1,768,856	968,643
十二月 Dec.	3,872	1,761,607	961,002
較上期增減(%) VS. with Last Period	0.49	-0.41	-0.79
較上年同期增減(%) VS. with Last Year	-0.33	-5.82	-7.74

資料來源：本部合作及人民團體司籌備處、直轄市、縣(市)政府，中華民國儲蓄互助協會。
說明：本表資料不含信用合作社。

Table 15. COOPERATIVE BUSINESS

No. of Cooperative Members		股金 總額 (千元) Capital (NT\$1,000)	平均每 社股金 (千元) Capital per Cooperative (NT\$1,000)
Individual Member (Persons)	法人社員 (個) No. of Legal Persons		
女 Female			
1,092,416	5,441	26,067,725	5,845
1,015,851	5,346	26,760,597	6,189
969,841	4,994	27,269,200	6,401
946,566	4,976	27,624,850	6,720
908,413	5,096	27,932,683	6,976
878,551	4,746	28,176,132	7,286
843,231	4,723	28,472,251	7,232
828,801	4,729	28,745,995	7,399
828,801	4,729	28,745,995	7,399
800,605	4,582	28,941,567	7,475
800,213	4,617	28,762,199	7,465
800,605	4,582	28,941,567	7,475
0.05	-0.76	0.62	0.13
-3.40	-3.11	0.68	1.02

Source: The Cooperative & Civil Association Preparatory office, MOI., County and City Government, Credit Union League of the Republic of China.

Note: The data of Credit Cooperatives are not included.

表16. 全國性人民團體

單位：團體數

年(季)底別 End of Year(Quarter)	政治團體 Political Associations		職業團體 Occupational Associations			
	政黨 Political Parties	全國性 政治團體 Nation-Wide Political Associations	合計 Total	工業團體 Industrial Associations	商業團體 Commercial Associations	自由職 業團體 Professional Associations
一〇三年 2014	259	46		149	131	52
一〇四年 2015	287	47		154	134	52
一〇五年 2016	305	48	350	155	144	51
一〇六年 2017	328	50	354	156	147	51
一〇七年 2018	290	49	359	155	150	54
一〇八年 2019	291	45	366	156	153	57
一〇九年 2020	127	—	369	157	155	57
一一〇年 2021	112	—	371	157	157	57
一一一年 2022	82	—	375	157	161	57
第一季 1st Qua.	81	—				
第二季 2nd Qua.	80	—	375	157	161	57
第三季 3rd Qua.	80	—				
第四季 4th Qua.	82	—	375	157	161	57
一一二年 2023	80	—				
第一季 1st Qua.	80	—				
較上季增減(%) VS. with Last Quarter	-2.44	--	—	—	—	—
較上年同季增減(%) VS. with Last Year	-1.23	--	1.08	—	2.55	—

資料來源：本部民政司、合作及人民團體司籌備處。

說明：1. 因應政黨法公布施行，截至109年5月底，所有未依法另行成立政黨之政治團體均被廢止立案，已無全國性政治團體。
2. 112年1月新增民主監督聯盟。

TABLE 16. NATIONAL-WIDE CIVIC ASSOCIATIONS

Unit : Associations

合計 Total	社會團體 Social Associations						國際團體 International Associations	經濟業 務團體 Economic Business Associations	環保、同 鄉、同學 校友會 及其他 Others(1)
	學術文 化團體 Academic & Cultural Associations	醫療衛 生團體 Medical Associations	宗教團體 Religious Associa- tions	體育團體 Sports Associa- tions	社會服 務及慈 善團體 Social Services & Charity Associations	自由職 業團體 Professional Associations			
12,363	2,639	1,061	1,282	1,190	2,643	151	2,373	1,024	
14,371	3,405	1,234	1,317	1,229	3,071	237	2,630	1,248	
15,539	3,719	1,320	1,403	1,324	3,324	219	2,883	1,347	
16,277	3,881	1,393	1,465	1,382	3,492	212	3,035	1,417	
17,892	4,295	1,521	1,549	1,493	3,887	246	3,379	1,522	
19,439	4,690	1,634	1,644	1,639	4,240	256	3,684	1,652	
20,836	5,040	1,715	1,718	1,757	4,669	263	3,894	1,780	
21,974	5,347	1,779	1,788	1,848	5,002	278	4,041	1,891	
22,261	5,469	1,781	1,810	1,867	5,087	274	4,041	1,932	
22,261	5,469	1,781	1,810	1,867	5,087	274	4,041	1,932	
22,778	5,636	1,797	1,841	1,910	5,269	279	4,078	1,968	
2.32	3.05	0.90	1.71	2.30	3.58	1.82	0.92	1.86	
3.66	5.40	1.01	2.96	3.35	5.34	0.36	0.92	4.07	

Source : Dept. of Civil Affairs, The Cooperative & Civil Association Preparatory office, MOI.

Note : In compliance with the Political Parties Act, by the end of May 2020, all the political associations failed to transition into political parties had been abolished and there are no nation-wide political associations.

表17. 辦理土地登記及標示變更登記－按月別分

年 (月) 別 Year (Month)	土地登記 Registration of Land		土地標示變更登記 Registration of Change in Land Descriptions	
			合 計 Total	
	總筆數 Total Plots	總面積 (平方公尺) Total Area (m ²)	筆 數 Plots	面 積 (平方公尺) Area (m ²)
一〇三年 2014	3,563,292	2,932,275,217	502,127	1,188,214,102
一〇四年 2015	3,417,353	3,045,401,360	480,367	1,193,077,546
一〇五年 2016	3,020,071	2,203,974,401	431,646	658,454,313
一〇六年 2017	3,126,809	2,474,145,918	431,428	985,471,280
一〇七年 2018	3,280,146	2,564,779,740	465,330	1,097,791,516
一〇八年 2019	3,288,348	2,257,065,431	409,334	830,196,802
一〇九年 2020	3,807,945	2,575,431,715	478,592	901,922,191
一一〇年 2021	3,682,778	2,483,930,282	469,421	906,770,983
一一一年 2022	3,514,977	2,197,356,046	394,452	729,440,462
四 月 Apr.	286,155	180,048,833	23,136	63,256,813
五 月 May	311,259	201,984,985	24,517	58,602,843
六 月 June	290,584	193,933,864	26,393	43,671,731
七 月 July	277,458	141,224,279	24,721	31,852,551
八 月 Aug.	294,022	176,378,443	26,604	49,934,585
九 月 Sept.	262,932	157,832,165	17,385	32,970,080
十 月 Oct.	314,220	245,058,170	74,070	131,483,057
十一月 Nov.	341,348	231,493,102	86,292	112,115,388
十二月 Dec.	295,400	170,297,188	26,163	52,346,722
一一二年 2023	1,015,726	575,701,273	65,937	148,381,133
一 月 Jan.	206,213	131,027,374	13,021	39,114,763
二 月 Feb.	232,927	140,644,717	16,652	37,861,178
三 月 Mar.	308,395	176,918,175	19,112	42,572,790
四 月 Apr.	268,191	127,111,006	17,152	28,832,403
較上月增減(%) VS. with Last Month	-13.04	-28.15	-10.26	-32.28
較上年同月增減(%) VS. with Last Year	-6.28	-29.40	-25.86	-54.42

資料來源：直轄市、縣(市)政府。

說明：1. 土地登記係指土地標示變更、所有權第一次、移轉及他項權利等各項登記之總計。
2. 筆數：依各實際辦理之土地筆數計算，土地以地號為基本計算單位，即1地號為1筆。
3. 自106年1月1日起正式廢除地目等則制度，並停止辦理地目變更登記。

TABLE 17. REGISTRATION OF LAND AND REGISTRATION OF CHANGE IN LAND DESCRIPTIONS - BY MONTH

Registration of Change in Land Descriptions				
分 割 Subdivision	合 併 Combination	重測、重劃		
筆 數 Plots	面 積 (平方公尺) Area (m ²)	筆 數 Plots	面 積 (平方公尺) Area (m ²)	筆 數 Plots
187,041	249,551,200	21,449	57,684,899	199,755
173,987	290,967,812	18,308	43,442,057	185,562
159,076	260,126,250	15,186	39,502,162	187,661
163,545	270,230,057	15,082	39,331,537	191,717
163,253	287,813,888	14,775	34,109,953	183,756
159,629	283,693,277	14,292	35,206,945	165,266
165,053	350,172,256	14,125	36,620,296	176,088
160,335	324,172,511	13,934	38,200,951	168,663
160,292	316,760,500	13,369	31,864,620	157,911
12,750	33,083,003	1,040	2,687,672	4,499
16,156	40,181,238	1,213	2,998,604	723
13,489	30,219,320	1,051	2,583,869	7,776
13,682	22,668,288	1,130	2,323,635	5,779
13,097	23,786,492	1,252	2,982,261	6,542
12,306	21,432,248	1,181	2,492,829	255
11,671	29,191,519	936	2,371,752	58,058
14,143	24,266,258	1,106	2,641,699	65,787
12,118	25,809,992	1,108	2,997,665	6,216
41,916	89,687,180	3,792	11,091,351	1,491
9,632	16,760,059	865	1,972,181	152
10,328	25,123,573	898	3,034,361	886
13,124	31,367,226	1,203	3,101,225	277
8,832	16,436,321	826	2,983,583	176
-32.70	-47.60	-31.34	-3.79	-36.46
-30.73	-50.32	-20.58	11.01	-96.09

Source : County and City Government.

Note : 1.Registration of Land contains Change in Land Descriptions, Initial Registration, Ownership Transfer, Other Rights.
2.Plots refer to each land number as a unit.
3.The item, "Changes in Land Category", has been officially abolished since January 1st, 2017 and the government has stopped handling it.

表17. 辦理土地登記及標示變更登記—按月別分(續)

年 (月) 別 Year (Month)	土地標示變更登記			
	Resurvey /Readjust	減 失 Reduction	地目變更 Change	
	面積 (平方公尺) Area (m ²)	筆 數 Plots	面 積 (平方公尺) Area (m ²)	筆 數 Plots
一〇三年 2014	261,793,987	49	29,189	16,822
一〇四年 2015	247,531,003	40	19,320	18,377
一〇五年 2016	247,704,811	14	9,136	11,609
一〇六年 2017	263,594,809	3	1,000	191
一〇七年 2018	245,817,677	—	—	—
一〇八年 2019	218,071,046	—	—	—
一〇九年 2020	229,574,958	2	28,706	—
一一〇年 2021	228,754,932	2	494	—
一一一年 2022	207,132,326	—	—	—
四 月 Apr.	6,708,367	—	—	—
五 月 May	647,098	—	—	—
六 月 June	4,666,187	—	—	—
七 月 July	1,335,982	—	—	—
八 月 Aug.	8,082,031	—	—	—
九 月 Sept.	502,419	—	—	—
十 月 Oct.	94,560,519	—	—	—
十一月 Nov.	80,865,044	—	—	—
十二月 Dec.	6,281,092	—	—	—
一一二年 2023	1,348,153	—	—	—
一 月 Jan.	139,542	—	—	—
二 月 Feb.	760,839	—	—	—
三 月 Mar.	316,771	—	—	—
四 月 Apr.	131,002	—	—	—
較上月增減(%) VS. with Last Month	-58.64	--	--	--
較上年同月增減(%) VS. with Last Year	-98.05	--	--	--

TABLE 17. REGISTRATION OF LAND AND REGISTRATION OF CHANGE IN LAND DESCRIPTIONS - BY MONTH (CONT.)

in Land Category	Registration of Change in Land Descriptions			
	使用編定 Designation	其 他 Others		
	面積 (平方公尺) Area (m ²)	筆 數 Plots	面 積 (平方公尺) Area (m ²)	筆 數 Plots
6,839,785	50,911	575,776,357	26,100	36,538,684
17,405,426	55,105	563,110,333	28,988	30,601,594
5,904,234	37,536	83,547,941	20,564	21,659,780
88,573	42,626	392,618,585	18,264	19,606,718
—	42,945	277,437,318	60,601	252,612,680
—	52,841	272,400,188	17,306	20,825,345
—	91,308	210,317,703	32,016	75,208,273
—	105,139	290,246,316	21,348	25,395,778
—	41,363	152,056,382	21,517	21,626,635
—	3,855	19,323,004	992	1,454,767
—	4,648	11,217,736	1,777	3,558,167
—	2,627	5,153,512	1,450	1,048,843
—	2,264	3,957,505	1,866	1,567,141
—	3,025	13,300,049	2,688	1,783,753
—	2,422	7,146,935	1,221	1,395,649
—	1,899	3,699,461	1,506	1,659,807
—	3,955	3,348,606	1,301	993,780
—	5,276	15,896,464	1,445	1,361,509
—	10,083	37,319,803	8,655	8,934,646
—	1,455	18,923,349	917	1,319,633
—	3,271	7,829,649	1,269	1,112,755
—	2,916	6,014,634	1,592	1,772,933
—	2,441	4,552,172	4,877	4,729,325
--	-16.29	-24.32	206.34	166.75
--	-36.68	-76.44	391.63	225.09

表18. 辦理土地登記及標示變更登記－按區域別分

區 域 別 Locality	土地登記 Registration of Land		土地標示變更登記 Total	
	總筆數 Total Plots	總面積 (平方公尺) Total Area (m ²)	筆 數 Plots	面 積 (平方公尺) Area (m ²)
一一二年四月 Apr., 2023	268,191	127,111,006	17,152	28,832,403
新 北 市 New Taipei City	40,341	8,259,332	1,061	1,427,688
臺 北 市 Taipei City	20,994	1,748,396	252	59,890
桃 園 市 Taoyuan City	33,712	11,891,744	4,643	4,545,918
臺 中 市 Taichung City	32,095	9,660,659	1,315	2,599,677
臺 南 市 Tainan City	25,709	11,963,358	1,210	2,313,666
高 雄 市 Kaohsiung City	26,832	9,802,985	1,020	1,148,028
臺 灣 省 Taiwan Prov.	86,770	72,684,111	7,428	16,437,445
宜蘭縣 Yilan C.	5,226	3,366,324	219	614,011
新竹縣 Hsinchu C.	9,878	6,598,341	435	672,289
苗栗縣 Miaoli C.	9,109	10,624,942	1,241	1,768,962
彰化縣 Changhua C.	12,591	6,339,122	1,084	909,169
南投縣 Nantou C.	5,389	7,344,585	508	1,395,490
雲林縣 Yunlin C.	7,940	5,963,497	523	544,770
嘉義縣 Chiayi C.	6,299	6,662,682	831	1,575,442
屏東縣 Pingtung C.	9,591	12,904,020	954	5,549,818
臺東縣 Taitung C.	2,509	5,735,774	540	2,239,591
花蓮縣 Hualien C.	3,586	4,268,037	633	922,102
澎湖縣 Penghu C.	1,542	385,725	191	49,881
基隆市 Keelung City	4,272	1,348,380	20	117,210
新竹市 Hsinchu City	6,337	801,092	110	29,894
嘉義市 Chiayi City	2,501	341,591	139	48,817
福 建 省 Fuchien Prov.	1,738	1,100,421	223	300,091
金門縣 Kinmen C.	1,051	470,484	102	97,375
連江縣 Lienchiang C.	687	629,938	121	202,716

資料來源：直轄市、縣(市)政府。

說明：1. 土地登記係指土地標示變更、所有權第一次、移轉及他項權利之總計。
2. 筆數：依各實際辦理之土地筆數計算，土地以地號為基本計算單位，即1地號為1筆。
3. 自106年1月1日起正式廢除地目等則制度，並停止辦理地目變更登記。

TABLE 18. REGISTRATION OF LAND AND REGISTRATION OF CHANGE IN LAND DESCRIPTIONS - BY LOCALITY

Registration of Change in Land Descriptions				
分 割 Subdivision	合 併 Combination	重測、重劃 Plots	重測、重劃 Plots	重測、重劃 Plots
筆 數 Plots	面 積 (平方公尺) Area (m ²)	筆 數 Plots	面 積 (平方公尺) Area (m ²)	筆 數 Plots
8,832	16,436,321	826	2,983,583	176
577	1,019,994	39	96,830	23
138	36,988	5	7,749	—
482	664,411	50	139,323	—
1,012	1,558,035	82	950,195	35
895	1,509,188	118	415,969	3
741	811,348	68	106,642	23
4,791	10,553,688	450	1,252,509	79
175	529,593	23	68,100	1
376	526,224	30	95,543	8
544	940,706	37	270,446	20
688	558,914	53	95,567	39
441	1,164,251	29	64,339	—
379	340,355	44	108,391	3
341	739,482	36	87,653	2
678	3,025,675	86	184,959	2
445	1,841,789	59	170,154	—
422	702,361	19	74,933	—
70	15,821	13	9,476	—
18	116,483	—	—	—
101	24,875	8	2,937	—
113	27,160	13	20,010	4
196	282,670	14	14,366	13
81	80,938	8	13,383	13
115	201,733	6	983	—

Source : County and City Government.

Note : 1.Registration of Land contains Change in Descriptions, Initial Registration, Ownership Transfer, Other Rights.
2.Plots refer to each land number as a unit.
3.The item, "Changes in Land Category", has been officially abolished since January 1st, 2017 and the government has stopped handling it.

表18. 辦理土地登記及標示變更登記－按區域別分(續)

區 域 別 Locality	土地標示變更登記			
	Resurvey /Readjust	減 失 Reduction	地目變更 Change	
	面積 (平方公尺) Area (m ²)	筆 數 Plots	面 積 (平方公尺) Area (m ²)	筆 數 Plots
一一二年四月 Apr., 2023	131,002	—	—	—
新 北 市 New Taipei City	18,603	—	—	—
臺 北 市 Taipei City	—	—	—	—
桃 園 市 Taoyuan City	—	—	—	—
臺 中 市 Taichung City	5,484	—	—	—
臺 南 市 Tainan City	24,269	—	—	—
高 雄 市 Kaohsiung City	8,300	—	—	—
臺 灣 省 Taiwan Prov.	71,292	—	—	—
宜蘭縣 Yilan C.	1,964	—	—	—
新竹縣 Hsinchu C.	5,420	—	—	—
苗栗縣 Miaoli C.	4,920	—	—	—
彰化縣 Changhua C.	53,183	—	—	—
南投縣 Nantou C.	—	—	—	—
雲林縣 Yunlin C.	2,183	—	—	—
嘉義縣 Chiayi C.	240	—	—	—
屏東縣 Pingtung C.	2,787	—	—	—
臺東縣 Taitung C.	—	—	—	—
花蓮縣 Hualien C.	—	—	—	—
澎湖縣 Penghu C.	—	—	—	—
基隆市 Keelung City	—	—	—	—
新竹市 Hsinchu City	—	—	—	—
嘉義市 Chiayi City	594	—	—	—
福 建 省 Fuchien Prov.	3,054	—	—	—
金門縣 Kinmen C.	3,054	—	—	—
連江縣 Lienchiang C.	—	—	—	—

TABLE 18. REGISTRATION OF LAND AND REGISTRATION OF CHANGE IN LAND DESCRIPTIONS - BY LOCALITY (CONT.)

Registration of Change in Land Descriptions				
in Land Category	使用編定 Designation	其 他 Others		
面 積 (平方公尺) Area (m ²)	筆 數 Plots	面 積 (平方公尺) Area (m ²)	筆 數 Plots	面 積 (平方公尺) Area (m ²)
—	2,441	4,552,172	4,877	4,729,325
—	414	291,589	8	671
—	—	—	109	15,153
—	79	61,890	4,032	3,680,294
—	121	73,486	65	12,477
—	126	283,627	68	80,613
—	85	199,433	103	22,305
—	1,616	3,642,146	492	917,811
—	19	13,578	1	776
—	14	38,137	7	6,964
—	623	486,226	17	66,664
—	92	82,748	212	118,758
—	32	159,368	6	7,531
—	46	50,774	51	43,067
—	351	218,168	101	529,899
—	124	2,204,030	64	132,368
—	36	227,648	—	—
—	188	142,444	4	2,364
—	88	16,217	20	8,367
—	2	727	—	—
—	1	2,082	—	—
—	—	—	9	1,053
—	—	—	—	—
—	—	—	—	—

表19. 辦理土地所有權登記－按月別分

年 (月) 別 Year (Month)	所有權第一次登記 Initial Registration		移 轉 合 計 Total	
	筆 數 Plots	面 積 (平方公尺) Area (㎡)	筆 數 Plots	面 積 (平方公尺) Area (㎡)
一〇三年 2014	11,872	15,895,477	1,364,589	914,237,552
一〇四年 2015	13,413	26,355,352	1,392,421	927,235,270
一〇五年 2016	13,131	83,926,993	1,129,131	776,714,130
一〇六年 2017	10,913	26,531,095	1,180,807	810,160,573
一〇七年 2018	10,863	17,794,356	1,208,337	800,917,886
一〇八年 2019	10,267	16,902,919	1,258,113	757,769,997
一〇九年 2020	8,796	12,111,365	1,594,812	1,021,117,643
一一〇年 2021	6,882	8,477,673	1,498,393	947,889,135
一一一年 2022	8,772	12,638,203	1,396,941	823,834,680
四 月 Apr.	133	221,143	115,118	66,635,499
五 月 May	144	192,263	129,554	83,227,390
六 月 June	117	150,283	117,096	66,657,497
七 月 July	119	234,514	111,524	65,462,470
八 月 Aug.	119	279,026	120,210	70,151,294
九 月 Sept.	441	461,156	110,486	74,587,932
十 月 Oct.	1,685	1,462,606	108,464	66,942,974
十一月 Nov.	3,069	2,235,705	113,084	64,874,407
十二月 Dec.	1,043	2,163,945	123,316	67,692,978
一一二年 2023	547	918,044	424,790	262,987,375
一 月 Jan.	204	324,151	90,811	54,052,459
二 月 Feb.	148	315,441	100,834	64,364,383
三 月 Mar.	109	167,423	132,509	85,864,631
四 月 Apr.	86	111,028	100,636	58,705,901
較上月增減(%) VS. with Last Month	-21.10	-33.68	-24.05	-31.63
較上年同月增減(%) VS. with Last Year	-35.34	-49.79	-12.58	-11.90

資料來源：直轄市、縣(市)政府。
說 明：贈與含夫妻贈與。

TABLE 19. REGISTRATION OF LAND OWNERSHIP - BY MONTH

登 記 Registration of Ownership Transfer					
買 賣 Transaction			拍 賣 Auction		
筆 數 Plots	面 積 (平方公尺) Area (㎡)	總價額(按公 告現值計)(元) Amount(Announced Current Values)(NT.\$)	筆 數 Plots	面 積 (平方公尺) Area (㎡)	總價額(按公 告現值計)(元) Amount(Announced Current Values)(NT.\$)
648,977	391,303,421	1,536,779,828,638	29,498	23,933,487	51,970,260,818
568,109	314,321,677	1,494,582,938,879	36,645	15,646,772	47,053,762,723
445,568	254,593,520	1,080,318,310,237	20,322	20,403,797	44,773,124,107
495,557	270,240,225	1,260,797,491,683	19,092	11,913,899	43,530,811,803
512,847	271,757,071	1,378,804,064,228	18,370	10,985,988	43,263,378,942
552,638	255,047,779	1,518,030,861,052	17,422	8,362,830	43,441,884,347
616,857	264,640,383	1,752,736,687,903	17,854	11,498,810	44,062,170,902
656,951	281,072,470	1,802,481,334,038	16,263	8,516,823	35,889,009,264
601,417	240,543,812	1,616,547,394,077	19,116	11,389,767	38,444,473,496
53,267	19,840,613	137,272,913,759	1,621	1,462,968	3,601,351,692
58,144	24,037,200	146,353,400,414	1,982	1,263,998	3,175,212,879
54,687	22,278,358	136,251,841,974	1,672	643,414	3,395,793,328
47,456	18,612,371	122,551,797,170	1,453	715,045	2,845,185,508
48,716	21,009,182	114,844,720,677	1,698	722,681	2,879,057,642
46,077	20,786,070	111,946,142,664	1,436	887,811	3,346,252,804
41,801	16,601,530	149,308,077,730	1,485	853,678	3,537,792,137
45,487	17,691,526	111,813,449,391	1,532	831,276	3,158,530,824
47,583	18,699,834	129,074,335,617	1,306	750,853	2,478,384,479
154,651	64,321,375	404,497,092,433	4,769	2,148,182	8,843,909,930
33,521	16,439,185	91,073,171,755	1,006	354,767	1,785,258,162
36,049	14,225,888	101,287,006,951	1,175	601,996	2,063,260,806
47,905	19,495,154	119,944,920,024	1,544	720,468	3,158,984,558
37,176	14,161,148	92,191,993,703	1,044	470,952	1,836,406,406
-22.40	-27.36	-23.14	-32.38	-34.63	-41.87
-30.21	-28.63	-32.84	-35.60	-67.81	-49.01

Source : County and City Government.
Note : Gift include Gift from Spouse.

表19. 辦理土地所有權登記—按月別分(續)

年 (月) 別 Year (Month)	移 轉 登 記			
	繼 承 Inheritance		贈 與 Gift	
	筆 數 Plots	面 積 (平方公尺) Area (m ²)	筆 數 Plots	面 積 (平方公尺) Area (m ²)
一〇三年 2014	347,502	235,410,481	209,551	141,901,482
一〇四年 2015	357,332	259,174,581	210,066	136,958,203
一〇五年 2016	371,150	258,889,697	174,326	128,411,035
一〇六年 2017	372,354	286,571,207	175,914	126,424,941
一〇七年 2018	391,311	294,922,743	171,537	119,821,318
一〇八年 2019	390,894	265,915,237	178,094	120,273,728
一〇九年 2020	398,988	287,599,727	183,124	127,156,759
一一〇年 2021	409,897	298,115,405	184,111	125,551,300
一一一年 2022	451,416	333,009,764	194,802	123,984,918
四 月 Apr.	34,684	25,291,450	15,975	11,146,902
五 月 May	40,034	34,568,435	16,848	11,561,404
六 月 June	36,122	24,666,252	13,908	8,910,280
七 月 July	37,858	27,834,433	14,274	8,861,482
八 月 Aug.	43,427	28,114,144	15,326	10,626,894
九 月 Sept.	38,362	34,736,416	13,418	8,382,903
十 月 Oct.	39,481	30,897,332	14,102	8,354,989
十一月 Nov.	40,445	25,263,240	15,256	9,932,237
十二月 Dec.	43,601	28,172,536	18,471	11,539,549
一一二年 2023	150,645	106,687,714	71,916	44,617,067
一 月 Jan.	30,279	20,067,819	17,357	9,758,346
二 月 Feb.	34,846	23,226,624	19,287	10,635,281
三 月 Mar.	48,653	39,058,264	21,004	14,724,799
四 月 Apr.	36,867	24,335,007	14,268	9,498,641
較上月增減(%) VS. with Last Month	-24.22	-37.70	-32.07	-35.49
較上年同月增減(%) VS. with Last Year	6.29	-3.78	-10.69	-14.79

TABLE 19. REGISTRATION OF LAND OWNERSHIP - BY MONTH (CONT.)

Registration of Ownership Transfer			
徵 收 Expropriation		其 他 Others	
筆 數 Plots	面 積 (平方公尺) Area (m ²)	筆 數 Plots	面 積 (平方公尺) Area (m ²)
8,287	3,498,866	120,774	118,189,815
4,844	5,861,261	215,425	195,272,776
5,574	2,170,345	112,191	112,245,736
4,760	2,500,877	113,130	112,509,424
3,261	1,394,320	111,011	102,036,446
2,410	836,759	116,655	107,333,665
1,936	626,534	376,053	329,595,430
2,283	751,677	228,888	233,881,460
2,323	722,142	127,867	114,184,278
63	13,791	9,508	8,879,775
46	5,993	12,500	11,790,359
275	177,279	10,432	9,981,915
112	29,402	10,371	9,409,737
92	23,757	10,951	9,654,635
227	28,845	10,966	9,765,886
189	30,550	11,406	10,204,895
145	26,243	10,219	11,129,886
107	41,737	12,248	8,488,468
903	242,245	41,906	44,970,792
377	91,925	8,271	7,340,417
262	45,026	9,215	15,629,569
113	40,229	13,290	11,825,717
151	65,065	11,130	10,175,089
33.63	61.74	-16.25	-13.96
139.68	371.80	17.06	14.59

表20. 辦理土地所有權登記—按區域別分

區 域 別 Locality	所有權第一次登記 Initial Registration		移 轉 合 計 Total	
	筆 數 Plots	面 積 (平方公尺) Area (㎡)	筆 數 Plots	面 積 (平方公尺) Area (㎡)
一一二年四月 Apr., 2023	86	111,028	100,636	58,705,901
新 北 市 New Taipei City	6	17,299	14,668	4,819,545
臺 北 市 Taipei City	—	—	7,210	1,132,388
桃 園 市 Taoyuan City	1	521	10,907	4,265,955
臺 中 市 Taichung City	9	27,397	9,800	3,498,834
臺 南 市 Tainan City	25	47,851	9,695	5,116,851
高 雄 市 Kaohsiung City	—	—	8,687	5,052,677
臺 灣 省 Taiwan Prov.	45	17,960	38,367	34,102,108
宜蘭縣 Yilan C.	—	—	2,379	1,550,552
新竹縣 Hsinchu C.	1	736	3,870	4,098,153
苗栗縣 Miaoli C.	7	1,477	4,035	4,574,142
彰化縣 Changhua C.	10	7,500	6,070	3,348,349
南投縣 Nantou C.	23	5,583	2,650	3,573,936
雲林縣 Yunlin C.	1	580	4,405	3,227,799
嘉義縣 Chiayi C.	1	1,638	3,460	3,075,854
屏東縣 Pingtung C.	1	67	4,426	4,758,533
臺東縣 Taitung C.	1	380	953	2,091,241
花蓮縣 Hualien C.	—	—	1,423	2,047,180
澎湖縣 Penghu C.	—	—	972	267,452
基隆市 Keelung City	—	—	1,433	1,120,061
新竹市 Hsinchu City	—	—	1,492	253,231
嘉義市 Chiayi City	—	—	799	115,624
福 建 省 Fuchien Prov.	—	—	1,302	717,543
金門縣 Kinmen C.	—	—	736	290,321
連江縣 Lienchiang C.	—	—	566	427,222

資料來源：直轄市、縣(市)政府。

TABLE 20. REGISTRATION OF LAND OWNERSHIP - BY LOCALITY

登 記 Registration of Ownership Transfer					
買 賣 Transaction			拍 賣 Auction		
筆 數 Plots	面 積 (平方公尺) Area (㎡)	總價額(按公 告現值計)(元) Amount(Announced Current Values)(NT.\$)	筆 數 Plots	面 積 (平方公尺) Area (㎡)	總價額(按公 告現值計)(元) Amount(Announced Current Values)(NT.\$)
37,176	14,161,148	92,191,993,703	1,044	470,952	1,836,406,406
5,442	1,346,285	17,959,432,557	115	25,065	223,878,722
2,860	381,606	20,646,328,458	57	3,993	298,725,919
3,808	1,111,766	9,683,128,679	57	11,673	107,554,243
4,923	900,812	9,150,443,248	98	29,230	257,275,738
3,685	1,977,100	6,700,737,407	121	40,800	136,602,917
4,135	1,842,413	8,413,341,008	142	30,819	220,451,852
12,161	6,521,315	19,352,170,783	450	328,282	580,558,104
950	347,526	2,181,759,981	16	5,091	21,880,701
1,257	793,082	3,960,195,731	26	28,874	55,527,377
1,036	536,416	1,854,861,504	60	33,265	102,145,012
1,812	676,727	2,431,117,309	76	27,157	87,979,603
708	701,312	995,494,774	41	42,728	60,339,903
1,299	721,193	1,557,893,486	62	63,159	68,585,386
742	524,714	734,792,341	48	25,933	27,734,490
1,387	980,448	1,495,271,649	56	73,104	61,437,824
303	432,389	377,029,458	15	10,536	11,191,220
463	364,636	869,008,744	18	16,749	51,450,401
159	53,901	173,152,714	2	531	771,622
805	235,343	631,280,311	12	238	6,793,699
733	91,667	1,266,679,223	11	524	17,413,674
507	61,961	823,633,560	7	394	7,307,194
162	79,851	286,411,564	4	1,089	11,358,910
161	79,824	286,231,870	4	1,089	11,358,910
1	27	179,694	—	—	—

Source : County and City Government.

表20. 辦理土地所有權登記—按區域別分(續)

區 域 別 Locality	移 轉 登 記			
	繼 承 Inheritance		贈 與 Gift	
	筆 數 Plots	面 積 (平方公尺) Area (m ²)	筆 數 Plots	面 積 (平方公尺) Area (m ²)
一二年四月 Apr., 2023	36,867	24,335,007	14,268	9,498,641
新 北 市 New Taipei City	5,945	2,342,040	1,924	696,219
臺 北 市 Taipei City	2,115	594,791	1,105	85,770
桃 園 市 Taoyuan City	2,902	1,518,251	1,091	481,295
臺 中 市 Taichung City	2,606	1,582,502	1,352	562,585
臺 南 市 Tainan City	3,882	1,860,296	1,272	752,293
高 雄 市 Kaohsiung City	2,643	1,835,653	1,286	623,554
臺 灣 省 Taiwan Prov.	16,338	14,451,463	6,082	6,256,336
宜蘭縣 Yilan C.	709	405,895	387	605,740
新竹縣 Hsinchu C.	1,610	2,376,283	635	563,575
苗栗縣 Miaoli C.	1,973	2,039,511	642	584,621
彰化縣 Changhua C.	2,882	1,453,483	815	532,287
南投縣 Nantou C.	1,103	1,351,186	524	430,153
雲林縣 Yunlin C.	2,006	1,434,424	691	685,872
嘉義縣 Chiayi C.	1,716	1,366,346	706	850,400
屏東縣 Pingtung C.	1,927	1,813,031	661	1,098,369
臺東縣 Taitung C.	273	361,170	208	437,173
花蓮縣 Hualien C.	489	897,192	270	377,163
澎湖縣 Penghu C.	631	152,670	54	23,736
基隆市 Keelung City	367	681,041	191	26,111
新竹市 Hsinchu City	482	98,473	215	20,284
嘉義市 Chiayi City	170	20,759	83	20,850
福 建 省 Fuchien Prov.	436	150,011	156	40,588
金門縣 Kinmen C.	370	142,402	142	39,327
連江縣 Lienchiang C.	66	7,609	14	1,261

TABLE 20. REGISTRATION OF LAND OWNERSHIP - BY LOCALITY (CONT.)

Registration of Ownership Transfer			
徵 收 Expropriation		其 他 Others	
筆 數 Plots	面 積 (平方公尺) Area (m ²)	筆 數 Plots	面 積 (平方公尺) Area (m ²)
151	65,065	11,130	10,175,089
7	298	1,235	409,638
—	—	1,073	66,227
4	78	3,045	1,142,893
59	25,894	762	397,811
4	20	731	486,342
6	35	475	720,202
71	38,740	3,265	6,505,972
—	—	317	186,300
—	—	342	336,339
—	—	324	1,380,330
—	—	485	658,695
—	—	274	1,048,558
62	36,880	285	286,271
1	144	247	308,317
—	—	395	793,580
—	—	154	849,973
8	1,716	175	389,724
—	—	126	36,613
—	—	58	177,329
—	—	51	42,284
—	—	32	11,660
—	—	544	446,004
—	—	59	27,679
—	—	485	418,325

表21. 辦理土地他項權利登記—按月別分

年(月)別 Year (Month)	總計 Grand Total		抵 設定 Creation			
			合計 Total			
	筆數 Plots	面積 (平方公尺) Area (m ²)	筆數 Plots	面積 (平方公尺) Area (m ²)	筆數 Plots	面積 (平方公尺) Area (m ²)
一〇三年 2014	1,684,704	813,928,086	1,649,505	741,083,786	778,548	258,057,955
一〇四年 2015	1,531,152	898,733,192	1,496,223	810,364,177	717,309	335,326,090
一〇五年 2016	1,446,163	684,878,965	1,413,888	617,077,329	708,209	216,539,298
一〇六年 2017	1,503,661	651,982,970	1,469,061	565,652,449	769,413	205,537,539
一〇七年 2018	1,595,616	648,275,982	1,558,485	565,514,614	800,579	210,401,890
一〇八年 2019	1,610,634	652,195,713	1,576,398	587,733,641	837,081	208,886,810
一〇九年 2020	1,725,745	640,280,516	1,687,672	560,078,820	907,033	231,532,401
一一〇年 2021	1,708,082	620,792,490	1,670,684	551,303,568	901,528	213,795,834
一一一年 2022	1,714,812	631,442,701	1,681,521	572,968,556	902,120	235,611,129
四月 Apr.	147,768	49,935,379	145,210	45,050,733	78,377	16,734,043
五月 May	157,044	59,962,488	153,867	54,627,618	83,694	21,846,445
六月 June	146,978	83,454,353	144,125	78,714,221	77,436	51,607,639
七月 July	141,094	43,674,744	138,309	40,340,393	73,309	15,775,441
八月 Aug.	147,089	56,013,538	144,128	50,378,835	76,260	16,309,157
九月 Sept.	134,620	49,812,997	132,166	44,497,662	69,946	18,798,827
十月 Oct.	130,001	45,169,533	127,303	39,415,056	68,255	14,086,308
十一月 Nov.	138,903	52,267,603	136,221	47,279,722	72,735	15,096,942
十二月 Dec.	144,878	48,093,543	142,170	44,505,741	77,213	18,261,363
一一二年 2023	524,452	163,414,720	516,263	151,739,440	257,360	56,827,363
一月 Jan.	102,177	37,536,000	100,277	34,593,750	51,816	11,483,149
二月 Feb.	115,293	38,103,715	113,379	34,792,923	58,244	13,447,674
三月 Mar.	156,665	48,313,331	154,043	45,163,920	83,491	17,234,686
四月 Apr.	150,317	39,461,674	148,564	37,188,847	63,809	14,661,855
較上月增減(%) VS. with Last Month	-4.05	-18.32	-3.56	-17.66	-23.57	-14.93
較上年同月增減(%) VS. with Last Year	1.73	-20.97	2.31	-17.45	-18.59	-12.38

資料來源：直轄市、縣(市)政府。

TABLE 21. REGISTRATION OF OTHER RIGHTS IN LAND
- BY MONTH

移轉 Transfer	押 權 Mortgage Rights						其他權利 Others	
	移轉 Transfer		變更 Change		塗銷 Cancellation			
	筆數 Plots	面積 (平方公尺) Area (m ²)	筆數 Plots	面積 (平方公尺) Area (m ²)	筆數 Plots	面積 (平方公尺) Area (m ²)		
24,517	38,781,624	156,827	141,592,730	689,613	302,651,477	35,199	72,844,299	
7,940	12,002,190	153,952	146,033,093	617,022	317,002,804	34,929	88,369,015	
11,825	20,528,550	120,846	115,483,906	573,008	264,525,575	32,275	67,801,636	
8,306	9,038,115	113,280	134,699,492	578,062	216,377,303	34,600	86,330,521	
58,122	13,073,613	115,092	119,209,588	584,692	222,829,523	37,131	82,761,368	
9,300	9,734,800	117,202	111,810,667	612,815	257,301,365	34,236	64,462,072	
8,971	9,962,236	122,674	81,859,894	648,994	236,724,288	38,073	80,201,696	
7,418	13,560,916	118,623	96,180,973	643,115	227,765,845	37,398	69,488,922	
6,550	11,086,964	121,136	99,204,259	651,715	227,066,204	33,291	58,474,144	
534	485,265	10,627	7,281,735	55,672	20,549,689	2,558	4,884,646	
567	894,584	11,174	9,024,223	58,432	22,862,366	3,177	5,334,871	
677	1,080,521	9,507	5,685,480	56,505	20,340,581	2,853	4,740,132	
992	1,028,622	9,097	6,110,561	54,911	17,425,769	2,785	3,334,351	
575	1,055,159	10,723	14,093,575	56,570	18,920,945	2,961	5,634,703	
499	2,477,324	10,267	7,865,749	51,454	15,355,763	2,454	5,315,335	
280	301,868	8,944	6,365,535	49,824	18,661,345	2,698	5,754,477	
419	876,685	9,673	15,568,697	53,394	15,737,399	2,682	4,987,880	
395	412,327	11,155	8,217,078	53,407	17,614,973	2,708	3,587,802	
32,898	5,077,926	35,275	23,091,566	190,730	66,742,584	8,189	11,675,281	
324	286,111	7,886	4,787,972	40,251	18,036,519	1,900	2,942,250	
343	541,293	8,538	4,678,299	46,254	16,125,656	1,914	3,310,793	
1,024	1,291,199	10,116	6,758,840	59,412	19,879,196	2,622	3,149,411	
31,207	2,959,324	8,735	6,866,455	44,813	12,701,213	1,753	2,272,827	
2947.56	129.19	-13.65	1.59	-24.57	-36.11	-33.14	-27.83	
5,744.01	509.84	-17.80	-5.70	-19.51	-38.19	-31.47	-53.47	

Source : County and City Government.

表22. 辦理土地他項權利登記－按區域別分

區域別 Locality	總計 Grand Total		抵 合 計 Total			
	筆數 Plots	面積 (平方公尺) Area (m ²)	合 計 Total		設 定 Creation	
			筆數 Plots	面積 (平方公尺) Area (m ²)	筆數 Plots	面積 (平方公尺) Area (m ²)
一二年四月 Apr., 2023	150,317	39,461,674	148,564	37,188,847	63,809	14,661,855
新 北 市 New Taipei City	24,606	1,994,799	24,549	1,968,306	11,215	755,397
臺 北 市 Taipei City	13,532	556,118	13,477	553,780	5,471	171,241
桃 園 市 Taoyuan City	18,161	3,079,350	18,044	2,888,313	6,764	999,428
臺 中 市 Taichung City	20,971	3,534,752	20,690	3,386,572	9,248	1,516,742
臺 南 市 Tainan City	14,779	4,484,990	14,667	4,403,736	6,078	1,302,031
高 雄 市 Kaohsiung City	17,125	3,602,280	17,014	3,329,839	7,181	1,007,117
臺 灣 省 Taiwan Prov.	40,930	22,126,598	39,911	20,576,163	17,775	8,880,766
宜 蘭 縣 Yilan C.	2,628	1,201,760	2,585	1,095,175	1,339	429,007
新 竹 縣 Hsinchu C.	5,572	1,827,163	5,450	1,568,540	1,971	534,249
苗 栗 縣 Miaoli C.	3,826	4,280,361	3,750	4,222,718	1,891	2,494,061
彰 化 縣 Changhua C.	5,427	2,074,103	5,135	2,010,808	2,433	844,821
南 投 縣 Nantou C.	2,208	2,369,576	2,100	2,228,409	1,168	944,551
雲 林 縣 Yunlin C.	3,011	2,190,347	2,934	2,164,343	1,407	988,367
嘉 義 縣 Chiayi C.	2,007	2,009,749	1,973	1,907,978	800	759,387
屏 東 縣 Pingtung C.	4,210	2,595,602	4,155	2,320,543	1,725	714,095
臺 東 縣 Taitung C.	1,015	1,404,563	938	1,099,310	436	485,670
花 蓮 縣 Hualien C.	1,530	1,298,755	1,459	1,096,973	682	399,239
澎 湖 縣 Penghu C.	379	68,392	379	68,392	179	22,386
基 隆 市 Keelung City	2,819	111,109	2,819	111,109	1,443	33,750
新 竹 市 Hsinchu City	4,735	517,968	4,693	511,701	1,614	170,954
嘉 義 市 Chiayi City	1,563	177,150	1,541	170,164	687	60,229
福 建 省 Fuchien Prov.	213	82,788	212	82,137	77	29,133
金 門 縣 Kinmen C.	213	82,788	212	82,137	77	29,133
連 江 縣 Lienchiang C.	—	—	—	—	—	—

資料來源：直轄市、縣(市)政府。

TABLE 22. REGISTRATION OF OTHER RIGHTS IN LAND
- BY LOCALITY

押 權 Mortgage Rights						其他權利 Others	
移 轉 Transfer		變 更 Change		塗 銷 Cancellation			
筆 數 Plots	面 積 (平方公尺) Area (m ²)	筆 數 Plots	面 積 (平方公尺) Area (m ²)	筆 數 Plots	面 積 (平方公尺) Area (m ²)	筆 數 Plots	面 積 (平方公尺) Area (m ²)
31,207	2,959,324	8,735	6,866,455	44,813	12,701,213	1,753	2,272,827
4,687	235,033	806	432,106	7,841	545,770	57	26,494
3,218	179,488	582	52,472	4,206	150,579	55	2,338
6,035	603,051	712	544,005	4,533	741,829	117	191,037
4,546	434,501	1,177	482,775	5,719	952,555	281	148,179
3,442	365,264	818	1,516,439	4,329	1,220,003	112	81,254
3,757	291,809	1,258	1,124,789	4,818	906,124	111	272,440
5,522	850,177	3,350	2,699,990	13,264	8,145,229	1,019	1,550,435
24	12,750	210	142,795	1,012	510,623	43	106,585
1,260	109,138	716	308,460	1,503	616,693	122	258,624
334	37,246	312	555,756	1,213	1,135,656	76	57,643
201	69,375	628	320,443	1,873	776,169	292	63,295
61	225,272	167	348,681	704	709,905	108	141,167
130	72,134	259	169,082	1,138	934,760	77	26,005
172	29,009	115	132,714	886	986,867	34	101,771
761	104,022	354	273,227	1,315	1,229,199	55	275,058
4	12,355	100	138,884	398	462,400	77	305,253
6	370	157	148,838	614	548,526	71	201,782
39	9,554	16	1,570	145	34,882	—	—
274	6,941	128	38,596	974	31,822	—	—
2,036	147,469	89	96,400	954	96,878	42	6,266
220	14,543	99	24,545	535	70,847	22	6,986
—	—	32	13,880	103	39,125	1	650
—	—	32	13,880	103	39,125	1	650
—	—	—	—	—	—	—	—

Source : County and City Government.

表23. 辦理建物登記及標示變更登記－按月別分

年 (月) 別 Year (Month)	建物登記 Registration of Buildings		建物標示變更登記 Total	
	總棟數 Total Buildings	總面積 (平方公尺) Total Area (m ²)	合 計	
			棟 數 Buildings	面 積 (平方公尺) Area (m ²)
一〇三年 2014	1,870,568	330,074,342	176,427	65,256,860
一〇四年 2015	1,835,164	384,478,689	218,780	62,418,224
一〇五年 2016	1,700,399	310,046,909	168,271	64,433,310
一〇六年 2017	1,752,664	313,487,638	176,322	75,115,483
一〇七年 2018	1,819,187	329,767,344	152,665	72,833,490
一〇八年 2019	1,832,760	351,042,206	151,588	89,109,453
一〇九年 2020	2,023,852	374,995,311	292,929	106,628,033
一一〇年 2021	1,883,360	316,297,661	137,271	56,056,119
一一一年 2022	1,857,347	322,886,982	116,718	35,750,859
四 月 Apr.	157,228	24,195,507	10,461	3,134,891
五 月 May	159,869	25,337,705	6,369	2,540,831
六 月 June	156,819	26,435,506	9,076	2,839,196
七 月 July	150,856	23,505,395	8,709	2,558,946
八 月 Aug.	152,452	23,039,625	7,242	2,547,419
九 月 Sept.	142,128	36,814,959	5,185	2,354,647
十 月 Oct.	147,490	23,394,896	15,726	4,236,924
十一月 Nov.	173,982	26,806,946	26,218	5,499,217
十二月 Dec.	161,569	39,027,304	7,750	2,234,911
一一二年 2023	569,928	87,109,163	20,429	9,334,279
一 月 Jan.	112,960	18,063,028	5,066	1,726,224
二 月 Feb.	129,404	20,616,883	4,503	4,017,430
三 月 Mar.	171,899	25,309,791	6,333	2,151,249
四 月 Apr.	155,665	23,119,462	4,527	1,439,376
較上月增減(%) VS. with Last Month	-9.44	-8.65	-28.52	-33.09
較上年同月增減(%) VS. with Last Year	-0.99	-4.45	-56.72	-54.09

資料來源：直轄市、縣(市)政府。
 說明：1. 建物登記係指建物標示變更、所有權第一次、移轉及他項權利等各項登記之總計。
 2. 棟數：依各實際辦理之建物棟數計算，建物以建號為基本計算單位，即1建號為1棟。

TABLE 23. REGISTRATION OF BUILDINGS AND REGISTRATION OF CHANGE IN BUILDING DESCRIPTIONS - BY MONTH

Registration of Change in Building Descriptions				
分 割 Subdivision		合 併 Combination		重測、重劃
棟 數 Buildings	面 積 (平方公尺) Area (m ²)	棟 數 Buildings	面 積 (平方公尺) Area (m ²)	棟 數 Buildings
1,173	253,155	1,598	366,343	68,787
1,092	390,153	774	428,070	42,342
896	280,794	313	122,519	57,640
1,013	255,680	371	292,415	56,259
926	234,686	236	185,994	39,906
879	197,707	208	191,679	37,801
1,018	282,824	184	166,022	47,060
897	277,565	238	139,580	47,177
1,157	210,232	273	115,998	43,117
134	16,780	25	6,929	994
78	13,771	21	8,982	195
58	6,815	20	3,114	3,248
108	49,178	27	6,706	3,129
92	9,270	19	4,261	707
159	15,669	24	7,699	5
84	33,485	20	18,082	11,266
134	15,894	20	7,687	20,663
80	17,229	21	10,114	2,449
356	116,945	74	34,491	177
58	8,063	11	2,159	3
145	27,771	20	18,345	56
75	62,048	27	8,682	65
78	19,063	16	5,305	53
4.00	-69.28	-40.74	-38.89	-18.46
-41.79	13.60	-36.00	-23.44	-94.67

Source : County and City Government.
 Note : 1.Registration of Buildings contains Change in Building Descriptions, Initial Registration, Ownership Transfer, Other Rights.
 2.Buildings refer to each building number as a unit.

表23. 辦理建物登記及標示變更登記－按月別分(續)

年 (月) 別 Year(Month)	建物標示變更登記			
	Resurvey/Readjust	減 失 Reduction	門牌整編	
	面積 (平方公尺) Area (m ²)	棟 數 Buildings	面積 (平方公尺) Area (m ²)	棟 數 Buildings
一〇三年 2014	13,473,823	9,583	2,696,122	44,935
一〇四年 2015	9,493,364	8,068	2,382,517	28,393
一〇五年 2016	12,255,103	8,999	2,485,352	36,961
一〇六年 2017	12,590,017	7,831	2,683,418	25,614
一〇七年 2018	9,723,296	8,714	2,919,837	18,648
一〇八年 2019	8,969,309	9,371	2,882,081	21,986
一〇九年 2020	11,696,489	9,003	3,185,535	154,648
一一〇年 2021	10,094,645	7,573	3,035,188	19,371
一一一年 2022	8,292,227	9,653	3,141,151	20,598
四 月 Apr.	307,534	996	266,723	3,674
五 月 May	21,276	855	255,685	1,090
六 月 June	512,910	656	218,523	1,872
七 月 July	584,636	785	258,079	1,738
八 月 Aug.	281,873	1,072	356,802	2,558
九 月 Sept.	1,104	633	422,710	1,351
十 月 Oct.	2,355,610	618	170,810	1,308
十一月 Nov.	3,587,234	887	307,400	1,122
十二月 Dec.	467,231	922	208,109	1,610
一一二年 2023	27,664	3,526	927,920	5,853
一 月 Jan.	496	1,287	270,416	1,660
二 月 Feb.	10,515	580	174,684	1,180
三 月 Mar.	10,076	835	241,374	2,165
四 月 Apr.	6,577	824	241,446	848
較上月增減(%) VS. with Last Month	-34.73	-1.32	0.03	-60.83
較上年同月增減(%) VS. with Last Year	-97.86	-17.27	-9.48	-76.92

TABLE 23. REGISTRATION OF BUILDINGS AND REGISTRATION OF CHANGE IN BUILDING DESCRIPTIONS - BY MONTH (CONT.)

Registration of Change in Building Descriptions				
Doorplate Reorganized	增修改建 Addition/Reconstruction	其 他 Others		
面積 (平方公尺) Area (m ²)	棟 數 Buildings	面積 (平方公尺) Area (m ²)	棟 數 Buildings	面積 (平方公尺) Area (m ²)
8,016,726	723	1,747,415	49,628	38,703,277
5,011,784	618	1,758,503	137,493	42,953,834
6,260,105	677	1,876,058	62,785	41,153,380
4,459,022	836	2,136,461	84,398	52,698,471
3,015,318	768	2,462,517	83,467	54,291,840
3,316,032	770	2,754,183	80,573	70,798,462
14,543,122	719	2,637,502	80,297	74,116,541
4,640,105	614	2,374,490	61,401	35,494,545
3,423,158	572	2,363,065	41,348	18,205,028
485,126	45	180,968	4,593	1,870,830
171,584	48	236,819	4,082	1,832,714
274,683	41	240,197	3,181	1,582,953
308,829	37	69,818	2,885	1,281,700
410,781	47	139,030	2,747	1,345,402
196,281	49	239,621	2,964	1,471,563
390,770	49	157,880	2,381	1,110,287
247,570	49	223,124	3,343	1,110,308
222,925	61	351,039	2,607	958,265
1,100,401	203	772,640	10,240	6,354,217
370,562	78	274,949	1,969	799,579
205,107	26	67,293	2,496	3,513,716
416,823	49	248,998	3,117	1,163,248
107,909	50	181,401	2,658	877,675
-74.11	2.04	-27.15	-14.73	-24.55
-77.76	11.11	0.24	-42.13	-53.09

表24. 辦理建物登記及標示變更登記－按區域別分

區 域 別 Locality	建物登記 Registration of Buildings		建物標示變更登記 Total	
	總棟數 Total Buildings	總面積 (平方公尺) Total Area (m ²)	棟 數 Buildings	面 積 (平方公尺) Area (m ²)
一一二年四月 Apr., 2023	155,665	23,119,462	4,527	1,439,376
新 北 市 New Taipei City	28,830	2,859,671	822	92,744
臺 北 市 Taipei City	16,424	1,818,273	445	325,275
桃 園 市 Taoyuan City	22,329	3,685,206	678	222,211
臺 中 市 Taichung City	23,318	3,605,287	670	124,951
臺 南 市 Tainan City	12,608	2,132,316	435	78,836
高 雄 市 Kaohsiung City	18,863	2,899,455	575	310,083
臺 灣 省 Taiwan Prov.	33,003	6,059,000	890	283,719
宜蘭縣 Yilan C.	2,436	444,588	63	13,961
新竹縣 Hsinchu C.	4,979	883,396	60	95,734
苗栗縣 Miaoli C.	2,439	628,177	114	15,379
彰化縣 Changhua C.	3,437	883,270	86	38,008
南投縣 Nantou C.	1,313	272,953	36	6,084
雲林縣 Yunlin C.	1,831	518,074	95	34,807
嘉義縣 Chiayi C.	1,389	272,178	36	8,992
屏東縣 Pingtung C.	3,637	718,620	65	12,970
臺東縣 Taitung C.	624	101,306	19	2,551
花蓮縣 Hualien C.	1,390	255,360	24	4,471
澎湖縣 Penghu C.	314	46,248	16	3,842
基隆市 Keelung City	2,434	209,500	85	12,323
新竹市 Hsinchu City	5,250	616,371	52	15,947
嘉義市 Chiayi City	1,530	208,958	139	18,651
福 建 省 Fuchien Prov.	290	60,255	12	1,555
金門縣 Kinmen C.	290	60,255	12	1,555
連江縣 Lienchiang C.	—	—	—	—

資料來源：直轄市、縣(市)政府。
 說明：1. 建物登記係指建物標示變更、所有權第一次、移轉及他項權利等各項登記之總計。
 2. 棟數：依各實際辦理之建物棟數計算，建物以建號為基本計算單位，即1建號為1棟。

TABLE 24. REGISTRATION OF BUILDINGS AND CHANGE IN BUILDING DESCRIPTIONS - BY LOCALITY

Registration of Change in Building Descriptions				
分 割 Subdivision		合 併 Combination		重測、重劃
棟 數 Buildings	面 積 (平方公尺) Area (m ²)	棟 數 Buildings	面 積 (平方公尺) Area (m ²)	棟 數 Buildings
78	19,063	16	5,305	53
16	1,795	4	2,663	—
34	4,405	4	875	—
6	416	1	141	—
9	4,153	2	77	51
3	97	—	—	—
4	7,921	—	—	—
6	276	5	1,550	2
—	—	—	—	—
—	—	—	—	—
—	—	—	—	1
—	—	1	372	—
—	—	1	345	—
—	—	—	—	—
—	—	—	—	1
—	—	1	164	—
—	—	—	—	—
—	—	—	—	—
—	—	—	—	—
6	276	—	—	—
—	—	2	668	—
—	—	—	—	—
—	—	—	—	—
—	—	—	—	—

Source : County and City Government.
 Note : 1.Registration of Building contains Change in Building Descriptions, Initial Registration, Ownership Transfer and Other Rights.
 2.Buildings refer to each building number as a unit.

表24. 辦理建物登記及標示變更登記－按區域別分(續)

區 域 別 Locality	建物標示變更登記			
	Resurvey/Readjust	減 失 Reduction	門牌整編	
	面積 (平方公尺) Area (㎡)	棟 數 Buildings	面積 (平方公尺) Area (㎡)	棟 數 Buildings
一一二年四月 Apr., 2023	6,577	824	241,446	848
新 北 市 New Taipei City	—	51	10,186	135
臺 北 市 Taipei City	—	190	24,024	64
桃 園 市 Taoyuan City	—	195	102,812	122
臺 中 市 Taichung City	6,394	57	18,681	147
臺 南 市 Tainan City	—	49	8,454	97
高 雄 市 Kaohsiung City	—	31	7,763	47
臺 灣 省 Taiwan Prov.	183	251	69,526	236
宜蘭縣 Yilan C.	—	24	3,461	15
新竹縣 Hsinchu C.	—	9	7,150	35
苗栗縣 Miaoli C.	39	44	5,978	15
彰化縣 Changhua C.	—	29	13,529	27
南投縣 Nantou C.	—	7	827	24
雲林縣 Yunlin C.	—	20	7,279	19
嘉義縣 Chiayi C.	145	6	716	21
屏東縣 Pingtung C.	—	13	3,488	14
臺東縣 Taitung C.	—	8	1,110	4
花蓮縣 Hualien C.	—	8	1,820	8
澎湖縣 Penghu C.	—	8	761	—
基隆市 Keelung City	—	14	5,935	7
新竹市 Hsinchu City	—	10	11,800	20
嘉義市 Chiayi City	—	51	5,672	27
福 建 省 Fuchien Prov.	—	—	—	—
金門縣 Kinmen C.	—	—	—	—
連江縣 Lienchiang C.	—	—	—	—

TABLE 24. REGISTRATION OF BUILDINGS AND CHANGE IN BUILDING DESCRIPTIONS - BY LOCALITY (CONT.)

Registration of Change in Building Descriptions				
Doorplate Reorganized	增修改建 Addition/Reconstruction	其 他 Others		
面積 (平方公尺) Area (㎡)	棟 數 Buildings	面積 (平方公尺) Area (㎡)	棟 數 Buildings	面積 (平方公尺) Area (㎡)
107,909	50	181,401	2,658	877,675
12,807	3	4,597	613	60,696
6,062	1	372	152	289,537
15,191	8	51,232	346	52,419
21,334	5	9,852	399	64,461
13,220	5	6,869	281	50,197
5,817	8	65,329	485	223,254
33,478	19	42,495	371	136,211
2,406	3	4,798	21	3,295
4,308	1	436	15	83,840
2,076	1	169	53	7,118
5,263	1	10,760	28	8,085
4,013	2	397	2	501
2,521	4	19,442	52	5,565
2,853	3	4,384	5	893
1,843	2	1,702	35	5,773
532	2	406	5	501
1,324	—	—	8	1,327
—	—	—	8	3,081
491	—	—	58	5,620
1,964	—	—	20	1,515
3,883	—	—	61	9,096
—	1	655	11	899
—	1	655	11	899
—	—	—	—	—

表25. 辦理建物所有權登記－按月別分

年 (月) 別 Year (Month)	所有權第一次登記 Initial Registration		移 轉 合 計 Total	
	棟 數 Buildings	面 積 (平方公尺) Area (m ²)	棟 數 Buildings	面 積 (平方公尺) Area (m ²)
一〇三年 2014	115,865	33,530,364	457,911	57,899,079
一〇四年 2015	126,742	35,471,420	438,047	59,188,522
一〇五年 2016	122,307	32,642,592	378,661	47,306,906
一〇六年 2017	110,419	30,290,486	405,806	49,398,821
一〇七年 2018	116,589	31,343,878	418,546	51,023,249
一〇八年 2019	119,459	30,213,941	456,234	54,874,001
一〇九年 2020	117,363	29,360,072	474,579	56,836,518
一一〇年 2021	125,779	31,341,434	501,807	58,874,734
一一一年 2022	130,922	31,276,820	481,959	56,290,455
四 月 Apr.	8,528	2,250,897	42,204	4,709,498
五 月 May	10,110	2,845,037	42,175	4,872,140
六 月 June	10,875	2,459,666	40,601	4,851,830
七 月 July	12,139	2,722,477	37,066	4,387,135
八 月 Aug.	8,436	2,392,168	39,869	4,506,953
九 月 Sept.	12,410	2,745,745	36,692	4,867,677
十 月 Oct.	9,470	2,045,122	36,349	4,201,902
十一月 Nov.	15,627	3,180,243	38,773	4,349,721
十二月 Dec.	11,236	3,020,804	43,263	5,206,914
一一二年 2023	38,616	9,488,612	143,935	16,704,691
一 月 Jan.	9,907	2,313,757	29,430	3,643,413
二 月 Feb.	8,978	1,856,873	35,434	4,121,964
三 月 Mar.	11,461	2,869,522	46,284	5,262,182
四 月 Apr.	8,270	2,448,459	32,787	3,677,131
較上月增減(%) VS. with Last Month	-27.84	-14.67	-29.16	-30.12
較上年同月增減(%) VS. with Last Year	-3.03	8.78	-22.31	-21.92

資料來源：直轄市、縣(市)政府。
說 明：贈與含夫妻贈與。

TABLE 25. REGISTRATION OF BUILDINGS' OWNERSHIP - BY MONTH

登 記 Registration of Ownership Transfer			
買 賣 Transaction		拍 賣 Auction	
棟 數 Buildings	面 積 (平方公尺) Area (m ²)	棟 數 Buildings	面 積 (平方公尺) Area (m ²)
320,598	37,385,942	5,922	982,035
292,550	35,482,762	4,669	744,617
245,396	27,709,046	4,630	928,111
266,086	29,102,064	4,899	1,035,893
277,967	30,415,630	5,234	692,851
300,275	32,271,236	5,117	822,884
326,589	34,848,406	5,269	762,106
348,194	37,613,519	4,248	554,571
318,101	33,051,013	4,183	524,637
28,861	2,967,072	307	39,018
29,594	3,107,066	375	48,301
27,571	2,883,918	353	46,017
24,229	2,532,509	327	43,996
25,084	2,567,807	519	46,687
23,816	2,343,443	312	32,860
22,562	2,283,579	314	62,600
24,665	2,486,658	343	38,880
26,943	2,912,692	319	33,939
84,884	8,585,081	1,052	108,907
16,657	1,787,077	197	19,169
20,391	2,106,519	231	22,780
27,243	2,667,245	388	41,736
20,593	2,024,240	236	25,222
-24.41	-24.11	-39.18	-39.57
-28.65	-31.78	-23.13	-35.36

Source : County and City Government.
Note : Gift include Gift from Spouse.

表25. 辦理建物所有權登記—按月別分(續)

年 (月) 別 Year (Month)	移 轉 登 記		
	繼 承 Inheritance		贈 與
	棟 數 Buildings	面 積 (平方公尺) Area (㎡)	棟 數 Buildings
一〇三年 2014	47,619	6,237,586	55,317
一〇四年 2015	49,950	6,488,640	55,531
一〇五年 2016	51,864	6,861,346	41,716
一〇六年 2017	53,521	7,400,541	42,994
一〇七年 2018	56,315	7,724,919	43,025
一〇八年 2019	57,677	7,797,838	43,956
一〇九年 2020	59,109	8,261,551	43,759
一一〇年 2021	62,850	8,709,334	44,666
一一一年 2022	70,382	9,742,654	49,805
四 月 Apr.	5,415	736,311	3,768
五 月 May	5,679	779,527	3,865
六 月 June	5,763	806,826	3,493
七 月 July	6,181	868,028	3,601
八 月 Aug.	6,988	942,025	3,891
九 月 Sept.	6,265	890,495	3,430
十 月 Oct.	6,336	893,482	3,577
十一月 Nov.	6,379	862,032	3,881
十二月 Dec.	6,424	902,432	4,818
一一二年 2023	24,504	3,413,393	19,650
一 月 Jan.	4,791	670,552	5,173
二 月 Feb.	5,854	840,612	5,290
三 月 Mar.	8,026	1,102,784	5,538
四 月 Apr.	5,833	799,445	3,649
較上月增減(%) VS. with Last Month	-27.32	-27.51	-34.11
較上年同月增減(%) VS. with Last Year	7.72	8.57	-3.16

TABLE 25. REGISTRATION OF BUILDINGS' OWNERSHIP - BY MONTH(CONT.)

Registration of Ownership Transfer		
Gift	其 他 Others	
面 積 (平方公尺) Area (㎡)	棟 數 Buildings	面 積 (平方公尺) Area (㎡)
6,086,637	28,455	7,206,879
6,239,814	35,347	10,232,688
4,886,747	35,055	6,921,656
5,049,066	38,306	6,811,258
4,970,974	36,005	7,218,875
5,017,559	49,209	8,964,484
5,079,621	39,853	7,884,833
5,205,563	41,849	6,791,746
5,775,500	39,488	7,196,651
413,077	3,853	554,020
444,776	2,662	492,468
424,661	3,421	690,409
405,974	2,728	536,628
459,836	3,387	490,598
438,531	2,869	1,162,348
396,284	3,560	565,956
430,417	3,505	531,735
531,937	4,759	825,914
2,336,586	13,845	2,260,724
619,497	2,612	547,118
655,978	3,668	496,075
649,348	5,089	801,069
411,764	2,476	416,462
-36.59	-51.35	-48.01
-0.32	-35.74	-24.83

表26. 辦理建物所有權登記—按區域別分

區 域 別 Locality	所有權第一次登記 Initial Registration		移 轉 合 計 Total	
	棟 數 Buildings	面 積 (平方公尺) Area (m ²)	棟 數 Buildings	面 積 (平方公尺) Area (m ²)
一二年四月 Apr., 2023	8,270	2,448,459	32,787	3,677,131
新 北 市 New Taipei City	423	97,723	6,603	539,665
臺 北 市 Taipei City	376	43,329	4,257	345,581
桃 園 市 Taoyuan City	816	379,786	3,660	431,006
臺 中 市 Taichung City	2,025	627,410	4,303	569,377
臺 南 市 Tainan City	895	230,362	2,561	316,769
高 雄 市 Kaohsiung City	1,334	339,279	3,884	448,350
臺 灣 省 Taiwan Prov.	2,341	696,995	7,422	1,016,959
宜蘭縣 Yilan C.	229	36,915	701	99,985
新竹縣 Hsinchu C.	404	99,139	795	93,215
苗栗縣 Miaoli C.	303	83,599	574	82,671
彰化縣 Changhua C.	299	134,091	879	163,044
南投縣 Nantou C.	102	38,566	404	64,310
雲林縣 Yunlin C.	151	41,583	521	101,595
嘉義縣 Chiayi C.	196	55,604	324	46,907
屏東縣 Pingtung C.	287	68,199	831	127,866
臺東縣 Taitung C.	47	8,143	175	23,250
花蓮縣 Hualien C.	72	82,558	327	37,230
澎湖縣 Penghu C.	44	9,732	106	9,392
基隆市 Keelung City	29	6,011	676	52,776
新竹市 Hsinchu City	148	24,953	722	66,696
嘉義市 Chiayi City	30	7,902	387	48,023
福 建 省 Fuchien Prov.	60	33,575	97	9,425
金門縣 Kinmen C.	60	33,575	97	9,425
連江縣 Lienchiang C.	—	—	—	—

資料來源：直轄市、縣(市)政府。

TABLE 26. REGISTRATION OF BUILDINGS' OWNERSHIP - BY LOCALITY

登 記 Registration of Ownership Transfer			
買 賣 Transaction		拍 賣 Auction	
棟 數 Buildings	面 積 (平方公尺) Area (m ²)	棟 數 Buildings	面 積 (平方公尺) Area (m ²)
20,593	2,024,240	236	25,222
3,865	308,124	35	2,416
1,975	135,403	33	2,306
2,654	242,472	23	1,954
3,061	367,480	26	2,870
1,796	191,763	19	2,645
2,631	234,581	31	6,264
4,580	541,793	69	6,768
456	58,782	5	508
556	59,394	10	839
335	42,788	9	1,174
505	88,680	7	562
168	24,710	7	788
327	46,482	3	646
178	20,718	2	226
518	65,236	11	908
90	11,440	4	356
183	16,882	—	—
50	4,801	—	—
432	30,319	5	358
501	42,190	5	388
281	29,372	1	16
31	2,623	—	—
31	2,623	—	—
—	—	—	—

Source : County and City Government.

表26. 辦理建物所有權登記—按區域別分(續)

區 域 別 Locality	移 轉 登 記		
	繼 承 Inheritance		贈 與
	棟 數 Buildings	面 積 (平方公尺) Area (㎡)	棟 數 Buildings
一二年四月 Apr., 2023	5,833	799,445	3,649
新 北 市 New Taipei City	1,167	108,051	651
臺 北 市 Taipei City	990	107,904	531
桃 園 市 Taoyuan City	466	76,462	384
臺 中 市 Taichung City	601	107,898	442
臺 南 市 Tainan City	423	67,555	235
高 雄 市 Kaohsiung City	658	82,733	418
臺 灣 省 Taiwan Prov.	1,518	247,391	977
宜蘭縣 Yilan C.	94	17,839	74
新竹縣 Hsinchu C.	128	18,851	78
苗栗縣 Miaoli C.	137	24,420	83
彰化縣 Changhua C.	223	40,898	117
南投縣 Nantou C.	115	25,211	103
雲林縣 Yunlin C.	100	18,737	81
嘉義縣 Chiayi C.	82	11,394	54
屏東縣 Pingtung C.	178	32,659	98
臺東縣 Taitung C.	41	5,541	29
花蓮縣 Hualien C.	71	10,474	61
澎湖縣 Penghu C.	38	2,458	9
基隆市 Keelung City	123	13,790	84
新竹市 Hsinchu City	130	16,148	71
嘉義市 Chiayi City	58	8,970	35
福 建 省 Fuchien Prov.	10	1,453	11
金門縣 Kinmen C.	10	1,453	11
連江縣 Lienchiang C.	—	—	—

TABLE 26. REGISTRATION OF BUILDINGS' OWNERSHIP - BY LOCALITY(CONT.)

Registration of Ownership Transfer		
Gift	其 他 Others	
面 積 (平方公尺) Area (㎡)	棟 數 Buildings	面 積 (平方公尺) Area (㎡)
411,764	2,476	416,462
53,250	885	67,825
43,086	728	56,883
43,302	133	66,817
63,528	173	27,602
31,251	88	23,556
46,373	146	78,398
129,441	278	91,566
8,492	72	14,364
10,062	23	4,069
12,576	10	1,713
18,138	27	14,766
11,794	11	1,806
15,736	10	19,994
9,696	8	4,873
13,224	26	15,839
3,321	11	2,591
7,580	12	2,294
1,089	9	1,044
6,465	32	1,845
6,767	15	1,203
4,499	12	5,166
1,534	45	3,815
1,534	45	3,815
—	—	—

表27. 辦理建物他項權利登記—按月別分

年 (月) 別 Year (Month)	總 計 Grand Total		抵 合 計 Total			
	棟 數 Buildings	面 積 (平方公尺) Area (m ²)	棟 數 Buildings	面 積 (平方公尺) Area (m ²)	設 定 Creation	
					棟 數 Buildings	面 積 (平方公尺) Area (m ²)
一〇三年 2014	1,120,365	173,388,039	1,120,361	173,387,816	538,952	76,860,981
一〇四年 2015	1,051,595	227,400,523	1,051,594	227,400,402	506,222	83,139,267
一〇五年 2016	1,031,160	165,664,101	1,031,159	165,664,074	514,834	77,509,581
一〇六年 2017	1,060,117	158,682,848	1,060,115	158,682,545	547,294	74,787,610
一〇七年 2018	1,131,387	174,566,727	1,131,381	174,566,507	565,843	80,509,888
一〇八年 2019	1,105,479	176,844,811	1,105,475	176,844,325	587,800	84,443,572
一〇九年 2020	1,138,981	182,170,688	1,138,975	182,170,131	623,353	89,861,967
一一〇年 2021	1,118,503	170,025,375	1,118,498	170,025,235	619,675	82,342,659
一一一年 2022	1,127,748	199,568,848	1,127,747	199,568,791	630,707	96,356,997
四 月 Apr.	96,035	14,100,222	96,035	14,100,222	54,588	6,583,054
五 月 May	101,215	15,079,698	101,214	15,079,640	57,502	7,628,557
六 月 June	96,267	16,284,815	96,267	16,284,815	53,644	7,279,614
七 月 July	92,942	13,836,837	92,942	13,836,837	50,475	6,547,709
八 月 Aug.	96,905	13,593,085	96,905	13,593,085	53,625	6,676,666
九 月 Sept.	87,841	26,846,890	87,841	26,846,890	48,442	20,059,798
十 月 Oct.	85,945	12,910,949	85,945	12,910,949	48,464	6,411,782
十一月 Nov.	93,364	13,777,765	93,364	13,777,765	52,119	6,487,519
十二月 Dec.	99,320	28,564,675	99,320	28,564,675	56,495	7,320,173
一一二年 2023	366,948	51,581,581	366,948	51,581,581	183,135	23,220,183
一 月 Jan.	68,557	10,379,633	68,557	10,379,633	35,935	4,609,407
二 月 Feb.	80,489	10,620,615	80,489	10,620,615	42,437	5,187,145
三 月 Mar.	107,821	15,026,837	107,821	15,026,837	60,503	7,754,542
四 月 Apr.	110,081	15,554,495	110,081	15,554,495	44,260	5,669,088
較上月增減(%) VS. with Last Month	2.10	3.51	2.10	3.51	-26.85	-26.89
較上年同月增減(%) VS. with Last Year	14.63	10.31	14.63	10.31	-18.92	-13.88

資料來源：直轄市、縣(市)政府。

TABLE 27. REGISTRATION OF OTHER RIGHTS IN BUILDINGS
- BY MONTH

移 轉 Buildings	押 權 Mortgage Rights					其他權利 Others	
	轉 讓 Transfer		變 更 Change		塗 銷 Cancellation		
	棟 數 Buildings	面 積 (平方公尺) Area (m ²)	棟 數 Buildings	面 積 (平方公尺) Area (m ²)	棟 數 Buildings	面 積 (平方公尺) Area (m ²)	棟 數 Buildings
9,458	1,734,006	127,611	31,445,226	444,340	63,347,603	4	223
2,383	1,336,981	145,804	34,260,999	397,185	108,663,155	1	120
3,026	806,745	129,045	27,274,381	384,254	60,073,368	1	27
3,251	469,787	121,303	26,512,514	388,267	56,912,634	2	303
57,389	7,325,838	112,095	27,247,219	396,054	59,483,562	6	220
3,661	616,075	102,952	26,895,799	411,062	64,888,878	4	487
2,370	466,532	78,892	24,784,509	434,360	67,057,124	6	557
1,276	417,832	72,288	24,718,896	425,259	62,545,848	5	140
1,290	296,385	66,322	24,687,176	429,428	78,228,232	1	57
100	16,692	5,158	1,985,722	36,189	5,514,754	—	—
71	12,294	5,588	1,967,207	38,053	5,471,583	1	57
158	61,253	5,468	2,765,677	36,997	6,178,271	—	—
220	42,689	5,548	1,700,520	36,699	5,545,919	—	—
141	18,604	5,944	1,805,728	37,195	5,092,088	—	—
73	16,897	4,798	1,868,269	34,528	4,901,926	—	—
86	27,795	5,036	2,105,320	32,359	4,366,052	—	—
52	31,767	5,972	2,280,693	35,221	4,977,786	—	—
111	29,653	7,239	2,192,351	35,475	19,022,498	—	—
30,154	4,115,042	25,707	6,824,157	127,952	17,422,199	—	—
84	11,120	6,421	1,574,904	26,117	4,184,201	—	—
57	9,611	6,754	1,441,161	31,241	3,982,698	—	—
201	36,962	6,608	1,944,720	40,509	5,290,613	—	—
29,812	4,057,349	5,924	1,863,371	30,085	3,964,687	—	—
--	--	-10.35	-4.18	-25.73	-25.06	--	--
--	--	14.85	-6.16	-16.87	-28.11	--	--

Source : County and City Government.

表28. 辦理建物他項權利登記—按區域別分

區 域 別 Locality	總 計 Grand Total		抵 押 Creation			
	棟 數 Buildings	面 積 (平方公尺) Area (m ²)	合 計 Total		設 定 Creation	
			棟 數 Buildings	面 積 (平方公尺) Area (m ²)	棟 數 Buildings	面 積 (平方公尺) Area (m ²)
一二年四月 Apr., 2023	110,081	15,554,495	110,081	15,554,495	44,260	5,669,088
新 北 市 New Taipei City	20,982	2,129,538	20,982	2,129,538	8,981	766,622
臺 北 市 Taipei City	11,346	1,104,087	11,346	1,104,087	4,565	359,334
桃 園 市 Taoyuan City	17,175	2,652,203	17,175	2,652,203	5,460	777,933
臺 中 市 Taichung City	16,320	2,283,549	16,320	2,283,549	6,488	897,027
臺 南 市 Tainan City	8,717	1,506,349	8,717	1,506,349	3,557	555,003
高 雄 市 Kaohsiung City	13,070	1,801,743	13,070	1,801,743	5,519	692,620
臺 灣 省 Taiwan Prov.	22,350	4,061,326	22,350	4,061,326	9,625	1,614,292
宜 蘭 縣 Yilan C.	1,443	293,728	1,443	293,728	699	104,962
新 竹 縣 Hsinchu C.	3,720	595,307	3,720	595,307	1,473	210,462
苗 栗 縣 Miaoli C.	1,448	446,528	1,448	446,528	703	115,659
彰 化 縣 Changhua C.	2,173	548,127	2,173	548,127	1,040	255,824
南 投 縣 Nantou C.	771	163,994	771	163,994	377	81,878
雲 林 縣 Yunlin C.	1,064	340,089	1,064	340,089	551	217,397
嘉 義 縣 Chiayi C.	833	160,676	833	160,676	382	80,279
屏 東 縣 Pingtung C.	2,454	509,585	2,454	509,585	1,003	189,624
臺 東 縣 Taitung C.	383	67,362	383	67,362	190	31,362
花 蓮 縣 Hualien C.	967	131,101	967	131,101	457	61,989
澎 湖 縣 Penghu C.	148	23,282	148	23,282	103	15,322
基 隆 市 Keelung City	1,644	138,390	1,644	138,390	878	66,042
新 竹 市 Hsinchu City	4,328	508,776	4,328	508,776	1,337	127,393
嘉 義 市 Chiayi City	974	134,382	974	134,382	432	56,100
福 建 省 Fuchien Prov.	121	15,700	121	15,700	65	6,258
金 門 縣 Kinmen C.	121	15,700	121	15,700	65	6,258
連 江 縣 Lienchiang C.	—	—	—	—	—	—

資料來源：直轄市、縣(市)政府。

TABLE 28. REGISTRATION OF OTHER RIGHTS IN BUILDINGS
- BY LOCALITY

押 權 Mortgage Rights						其 他 權 利 Others	
移 轉 Transfer		變 更 Change		塗 銷 Cancellation			
棟 數 Buildings	面 積 (平方公尺) Area (m ²)	棟 數 Buildings	面 積 (平方公尺) Area (m ²)	棟 數 Buildings	面 積 (平方公尺) Area (m ²)	棟 數 Buildings	面 積 (平方公尺) Area (m ²)
29,812	4,057,349	5,924	1,863,371	30,085	3,964,687	—	—
4,697	537,317	823	145,418	6,481	680,181	—	—
2,672	345,250	550	75,461	3,559	324,043	—	—
7,266	984,689	823	461,740	3,626	427,841	—	—
4,783	617,749	998	201,601	4,051	567,173	—	—
2,612	426,985	306	108,170	2,242	416,191	—	—
3,109	477,156	956	170,771	3,486	461,195	—	—
4,673	668,203	1,456	699,007	6,596	1,079,824	—	—
13	2,883	154	90,554	577	95,330	—	—
1,085	160,518	181	82,586	981	141,742	—	—
213	41,008	55	210,548	477	79,313	—	—
125	22,972	228	103,944	780	165,386	—	—
10	1,363	74	19,316	310	61,438	—	—
79	12,078	45	32,076	389	78,538	—	—
68	9,246	43	15,971	340	55,180	—	—
621	102,302	267	79,877	563	137,782	—	—
1	33	27	7,991	165	27,975	—	—
1	197	193	20,164	316	48,751	—	—
—	—	8	1,388	37	6,572	—	—
170	14,994	56	6,504	540	50,850	—	—
2,106	277,320	104	25,241	781	78,821	—	—
181	23,289	21	2,848	340	52,145	—	—
—	—	12	1,202	44	8,240	—	—
—	—	12	1,202	44	8,240	—	—
—	—	—	—	—	—	—	—

Source : County and City Government.

表29. 測量案件統計

年 (月) 別 Year (Month)	合 計 Total			土地複丈 Land Revision Survey		
	件數 Cases	筆(棟)數 Plots / Buildings	面積 (平方公尺) Area (m ²)	件數 Cases	筆數 Plots	面積 (平方公尺) Area (m ²)
一〇三年 2014	466,020	822,049	1,658,561,688	292,401	580,304	1,287,099,905
一〇四年 2015	452,619	785,344	1,814,984,406	261,682	537,894	1,181,923,950
一〇五年 2016	410,853	696,385	1,503,683,015	239,155	483,799	1,144,918,710
一〇六年 2017	417,367	696,792	1,397,243,715	243,588	490,074	1,094,085,045
一〇七年 2018	418,879	740,356	1,601,606,474	237,014	488,919	1,118,131,716
一〇八年 2019	421,252	714,451	1,464,356,967	244,303	494,958	1,122,951,902
一〇九年 2020	439,860	749,167	1,477,758,672	258,043	527,507	1,179,525,709
一一〇年 2021	440,758	766,114	1,598,759,755	252,127	536,958	1,214,537,792
一一一年 2022	446,506	752,662	1,658,655,217	245,018	523,977	1,131,505,713
四 月 Apr.	37,008	61,507	123,886,047	21,461	44,791	100,800,495
五 月 May	35,954	61,632	122,349,708	21,417	45,870	101,519,289
六 月 June	35,346	59,306	127,066,869	20,274	42,548	95,825,795
七 月 July	37,442	61,961	119,419,346	20,166	42,557	89,890,047
八 月 Aug.	36,751	64,274	155,818,035	21,392	46,045	87,240,945
九 月 Sept.	36,693	59,592	199,409,191	19,206	40,197	94,915,129
十 月 Oct.	35,959	60,913	124,667,757	18,919	41,059	93,573,006
十一月 Nov.	37,701	66,559	121,622,744	20,569	47,452	93,260,757
十二月 Dec.	41,490	67,730	209,660,342	19,804	42,914	89,390,889
一一二年 2023	145,288	243,929	577,293,014	74,020	155,933	346,135,174
一 月 Jan.	27,648	43,057	92,429,945	13,023	27,370	62,277,502
二 月 Feb.	30,183	53,633	117,533,855	17,930	37,477	89,332,064
三 月 Mar.	43,496	74,484	184,358,277	24,101	50,930	101,716,704
四 月 Apr.	43,961	72,755	182,970,937	18,966	40,156	92,808,904
較上月增減(%) VS. with Last Month	1.07	-2.32	-0.75	-21.31	-21.15	-8.76
較上年同月增減(%) VS. with Last Year	18.79	18.29	47.69	-11.63	-10.35	-7.93

資料來源：直轄市、縣(市)政府。
 說明：1. 土地複丈包括分割、合併、疆界、法院囑託及其他。
 2. 建物測量包括一般案件、建物門牌基地號勘查、建物滅失及法院囑託。
 3. 核發謄本數包括地籍圖及建物測量成果圖。
 4. 自106年1月1日起正式廢除地目等則制度，並停止辦理地目變更登記。

TABLE 29. LAND SURVEY CASES

建物測量 Building Survey			地目變更 Changes in Land Category			核發謄本 Maps Issued		
件數 Cases	棟數 Buildings	面積 (平方公尺) Area (m ²)	件數 Cases	筆數 Plots	面積 (平方公尺) Area (m ²)	件數 Cases	筆(棟)數 Plots / Buildings	張數 Sheets
171,359	237,378	369,575,154	2,260	4,367	1,886,629	1,827,901	8,878,420	2,714,743
189,006	242,623	631,914,534	1,931	4,827	1,145,922	1,598,132	4,488,314	2,372,136
170,376	209,694	357,413,069	1,322	2,892	1,351,236	1,454,584	3,400,137	2,083,856
173,746	206,678	303,140,763	33	40	17,908	1,421,039	3,253,026	2,045,619
181,865	251,437	483,474,758	—	—	—	1,352,224	2,898,798	1,966,309
176,949	219,493	341,405,065	—	—	—	1,282,132	2,746,863	1,918,088
181,817	221,660	298,232,963	—	—	—	1,327,437	2,638,741	1,950,249
188,631	229,156	384,221,963	—	—	—	1,181,820	2,345,543	1,758,592
201,488	228,685	527,149,504	—	—	—	1,088,101	2,116,752	1,612,318
15,547	16,716	23,085,552	—	—	—	93,208	173,528	135,883
14,537	15,762	20,830,419	—	—	—	90,673	176,293	134,255
15,072	16,758	31,241,075	—	—	—	88,194	169,121	131,310
17,276	19,404	29,529,299	—	—	—	92,532	171,423	136,141
15,359	18,229	68,577,090	—	—	—	91,597	187,434	133,434
17,487	19,395	104,494,062	—	—	—	82,966	157,989	127,288
17,040	19,854	31,094,751	—	—	—	83,243	190,437	121,347
17,132	19,107	28,361,987	—	—	—	89,105	170,596	133,546
21,686	24,816	120,269,452	—	—	—	85,260	155,589	130,369
71,268	87,996	231,157,840	—	—	—	337,086	616,557	498,801
14,625	15,687	30,152,444	—	—	—	59,762	103,399	89,232
12,253	16,156	28,201,791	—	—	—	85,629	160,757	127,792
19,395	23,554	82,641,573	—	—	—	113,288	209,483	165,068
24,995	32,599	90,162,033	—	—	—	78,407	142,918	116,709
28.87	38.40	9.10	--	--	--	-30.79	-31.78	-29.30
60.77	95.02	290.56	--	--	--	-15.88	-17.64	-14.11

Source : County and City Government.
 Note : 1. Land Revision Survey contains Land Subdivision, Combination, Clear Boundary, Court Entrustment and Others.
 2. Constructional Improvement Survey contains General Cases, House/Land Number Survey, Building Reduction and Court Entrustment.
 3. Maps issued contains Cadastral Maps and Constructional Survey Maps.
 4. The item, "Changes in Land Category", has been officially abolished since January 1st, 2017 and the government has stopped handling it.

表30. 都市地價指數－1. 總指數

TABLE 30. INDICES OF URBAN LAND PRICE - 1. GENERAL INDEX

基期：107年3月31日=100

Base Period : 2018/3/31=100

區 域 別	108年 3月31日	108年 9月30日	109年 3月31日	109年 9月30日	110年 3月31日	110年 9月30日	111年 3月31日	111年 9月30日
Locality	2019/ 3/31	2019/ 9/30	2020/ 3/31	2020/ 9/30	2021/ 3/31	2021/ 9/30	2022/ 3/31	2022/ 9/30
全國 Nation-wide	100.55	100.74	100.90	101.95	103.13	103.98	105.86	107.68
新北市 New Taipei City	99.40	99.54	99.91	101.21	102.53	104.59	106.91	110.17
臺北市 Taipei City	100.45	100.77	100.47	102.01	103.51	103.80	105.77	107.66
桃園市 Taoyuan City	99.97	100.45	100.92	101.69	102.44	102.54	103.97	105.57
臺中市 Taichung City	100.84	99.88	100.48	101.24	102.37	103.12	104.51	105.91
臺南市 Tainan City	101.98	102.51	103.21	104.34	105.97	107.69	109.45	110.98
高雄市 Kaohsiung City	101.08	101.53	101.63	102.10	102.99	104.49	108.16	110.23
臺灣省 Taiwan Prov.	100.85	101.27	101.58	102.10	102.71	103.45	104.35	105.21
宜蘭縣 Yilan C.	101.25	101.48	101.78	102.16	102.47	102.95	103.38	104.03
新竹縣 Hsinchu C.	99.88	100.24	100.70	100.92	101.70	102.28	102.86	103.72
苗栗縣 Miaoli C.	100.99	101.56	101.83	102.58	103.43	104.45	106.23	107.91
彰化縣 Changhua C.	100.95	101.22	101.74	102.45	103.35	104.05	104.56	105.09
南投縣 Nantou C.	100.53	100.83	101.00	101.15	101.43	101.73	102.04	102.26
雲林縣 Yunlin C.	101.28	101.90	102.14	102.55	103.35	104.26	105.26	106.44
嘉義縣 Chiayi C.	100.81	101.10	101.25	101.54	101.98	102.32	102.92	103.32
屏東縣 Pingtung C.	101.40	101.98	102.51	103.03	103.96	104.82	105.73	106.62
臺東縣 Taitung C.	100.82	101.14	101.46	102.37	103.39	104.53	105.25	106.10
花蓮縣 Hualien C.	100.36	100.64	100.99	101.13	101.42	101.66	102.01	102.21
澎湖縣 Penghu C.	99.64	100.66	100.22	100.31	100.47	100.51	100.15	100.22
基隆市 Keelung City	101.86	102.30	102.73	103.14	103.88	104.74	105.71	106.66
新竹市 Hsinchu City	101.02	101.63	101.70	102.21	102.59	103.52	105.47	107.20
嘉義市 Chiayi City	100.73	101.29	101.41	102.78	102.89	104.43	105.77	105.98
福建省 Fuchien Prov.	—	—	—	—	—	—	—	—
金門縣 Kinmen C.	101.39	101.88	101.96	102.24	102.83	103.36	103.71	104.13
連江縣 Lienchiang C.	102.46	102.03	102.31	102.22	102.31	101.96	102.43	103.22

表30. 都市地價指數－2. 使用分區指數

TABLE 30. INDICES OF URBAN LAND PRICE - 2. USING DISTRICT INDEX

計算期：111年9月30日

Count Period : 2022/9/30

基 期：107年3月31日

Base Period : 2018/3/31

區 域 別	總指數	住宅區	商業區	工業區
Locality	General Index	Residential Index	Commercial Index	Industrial Index
全國 Nation-wide	107.68	107.92	106.74	108.22
新北市 New Taipei City	110.17	110.59	106.52	111.51
臺北市 Taipei City	107.66	107.84	107.25	108.26
桃園市 Taoyuan City	105.57	105.45	105.12	106.33
臺中市 Taichung City	105.91	106.58	104.53	102.87
臺南市 Tainan City	110.98	111.04	106.34	115.13
高雄市 Kaohsiung City	110.23	110.46	109.91	109.39
臺灣省 Taiwan Prov.	105.21	105.44	104.33	105.15
宜蘭縣 Yilan C.	104.03	104.35	103.17	103.74
新竹縣 Hsinchu C.	103.72	104.14	102.22	103.47
苗栗縣 Miaoli C.	107.91	107.60	109.18	108.20
彰化縣 Changhua C.	105.09	105.39	104.37	103.82
南投縣 Nantou C.	102.26	102.44	100.83	103.90
雲林縣 Yunlin C.	106.44	106.79	104.56	108.33
嘉義縣 Chiayi C.	103.32	103.44	101.55	105.32
屏東縣 Pingtung C.	106.62	107.39	103.09	104.01
臺東縣 Taitung C.	106.10	106.29	105.39	105.16
花蓮縣 Hualien C.	102.21	102.67	101.74	98.84
澎湖縣 Penghu C.	100.22	99.95	100.36	104.39
基隆市 Keelung City	106.66	107.96	104.76	104.32
新竹市 Hsinchu City	107.20	107.15	107.20	107.66
嘉義市 Chiayi City	105.98	105.82	105.12	110.57
福建省 Fuchien Prov.	—	—	—	—
金門縣 Kinmen C.	104.13	104.19	104.39	101.74
連江縣 Lienchiang C.	103.22	104.63	100.88	—

資料來源：本土地政司。

Source : Dept. of Land Adm. of MOI.

表31. 警察機關受(處)理刑事案件

年(月)別 Year (Month)	發生件數(包括補報數)(件) Offenses Known to the Police (Cases)				破獲件數(包括 Offenses Cleared	
	合計 Total	竊盜 Larceny	暴力 犯罪 Violent Crime	其他 刑案 Others	合計 Total	竊盜 Larceny
一〇三年 2014	306,300	76,330	2,289	227,681	263,515	59,223
一〇四年 2015	297,800	66,255	1,956	229,589	273,567	55,055
一〇五年 2016	294,831	57,606	1,627	235,598	274,091	48,898
一〇六年 2017	293,453	52,025	1,260	240,168	277,506	46,022
一〇七年 2018	284,538	47,591	993	235,954	270,882	43,262
一〇八年 2019	268,349	42,272	859	225,218	258,706	40,406
一〇九年 2020	259,713	37,016	707	221,990	253,741	36,597
一一〇年 2021	243,082	35,067	598	207,417	240,177	34,826
一一一年 2022	265,518	37,670	499	227,349	256,733	36,603
四月 Apr.	21,559	3,181	50	18,328	20,727	3,070
五月 May	26,375	4,309	42	22,024	23,866	3,797
六月 June	19,576	3,083	48	16,445	19,362	3,132
七月 July	24,650	3,615	29	21,006	22,791	3,360
八月 Aug.	23,866	3,275	47	20,544	23,210	3,296
九月 Sept.	21,031	2,914	47	18,070	20,478	2,908
十月 Oct.	22,663	3,176	41	19,446	22,306	3,112
十一月 Nov.	23,377	3,104	30	20,243	22,848	3,098
十二月 Dec.	23,307	3,358	49	19,900	21,988	3,005
一一二年 2023	84,767	11,796	151	72,820	82,406	11,573
一月 Jan.	19,153	2,629	38	16,486	18,653	2,586
二月 Feb.	20,068	2,715	38	17,315	19,983	2,745
三月 Mar.	23,808	3,502	31	20,275	22,202	3,261
四月 Apr.	21,738	2,950	44	18,744	21,568	2,981
較上月增減(%) VS. with Last Month	-8.69	-15.76	41.94	-7.55	-2.86	-8.59
較上年同月增減(%) VS. with Last Year	0.83	-7.26	-12.00	2.27	4.06	-2.90

資料來源：本部警政署。
 說明：1. 竊盜包括重大、普通、汽車、機車竊盜。
 2. 暴力犯罪包括故意殺人、擄人勒贖、強盜、搶奪、重傷害、恐嚇取財、強制性交。
 3. 自106年1月起暴力犯罪項下「強制性交」統計項排除「對幼性交」。
 4. 「發生件數(當期)」、「破獲件數(當期)」、「刑案發生率(當期)」、「破獲率(當期)」，不含逾月補報數，年累計則含當年逾月補報數，故各月加總不等於年累計數。

TABLE 31. OFFENSES HANDLED BY POLICE ORGANIZATIONS

破積案)(件) (Cases)		發生件數(當期)(件) Offenses Known to the Police in the Current Period (Cases)				破獲件數(當期)(件) Offenses Cleared in the Current Period(Cases)		
暴力 犯罪 Violent Crime	其他 刑案 Others	合計 Total	竊盜 Larceny	暴力 犯罪 Violent Crime	其他 刑案 Others	合計 Total	竊盜 Larceny	暴力 犯罪 Violent Crime
2,234	202,058	266,454	67,570	1,854	197,030	213,633	43,009	1,726
2,008	216,504	257,047	58,245	1,657	197,145	222,449	40,185	1,588
1,656	223,537	254,849	52,228	1,396	201,225	225,960	38,567	1,337
1,293	230,191	252,925	47,474	1,142	204,309	229,445	37,519	1,112
995	226,625	239,304	42,462	902	195,940	219,400	34,860	867
898	217,402	223,567	37,306	777	185,484	207,969	32,435	748
737	216,407	214,066	32,533	641	180,892	202,518	29,625	636
597	204,754	195,727	31,145	558	164,024	187,778	29,056	547
497	219,633	211,931	33,796	470	177,665	199,588	31,458	456
51	17,606	6,212	1,028	40	5,144	5,283	779	34
44	20,025	5,285	1,142	35	4,108	4,162	837	30
47	16,183	5,647	1,164	44	4,439	4,588	868	35
35	19,396	7,068	1,158	22	5,888	5,839	825	20
42	19,872	6,742	1,170	38	5,534	5,428	833	28
47	17,523	5,719	976	32	4,711	4,611	706	25
29	19,165	6,512	1,158	34	5,320	5,344	816	19
39	19,711	6,443	1,047	24	5,372	5,259	774	20
52	18,931	5,771	1,077	38	4,656	4,412	685	34
145	70,688	46,579	7,932	137	38,510	41,743	6,940	118
37	16,030	6,000	916	33	5,051	4,732	593	24
39	17,199	5,803	899	31	4,873	4,803	673	24
31	18,910	6,553	981	26	5,546	5,409	730	19
38	18,549	6,435	967	31	5,437	5,313	731	22
22.58	-1.89	-1.80	-1.43	19.23	-2.02	-1.77	0.14	15.79
-25.49	5.36	3.59	-5.93	-22.50	5.76	0.57	-6.16	-35.29

Source : National Police Agency, MOI.
 Note : 1.Theft includes Larceny, Serious, Motor Vehicle and Motorcycle Theft.
 2.Violent crime includes murder and nonnegligent manslaughter, kidnapping, robbery, snatch and grab,aggravated assault, intimidation and extortion, forcible rape.
 3.Having sex with children has been excluded the item of forcible rape since January 1,2017.
 4."Offenses Known to the Police in the Current Period", "Offenses Cleared in the Current Period", "Crime Rate in the Current Period" and "Clearance Rate in the Current Period", do not include the number of overdue reported cases in the previous months. Annual accumulation data for each year includes the number of overdue reported cases in the given year, the sum of each month does not equal to the annual accumulation.

表31. 警察機關受(處)理刑事案件(續)

年(月)別 Year (Month)	嫌疑犯人數(人) Offenders (Persons)				
	其他 刑案 Others	合計 Total	竊盜 Larceny	暴力 犯罪 Violent Crime	其他 刑案 Others
一〇三年 2014	168,898	261,603	34,574	2,825	224,204
一〇四年 2015	180,676	269,296	33,913	2,522	232,861
一〇五年 2016	186,056	272,817	31,543	2,208	239,066
一〇六年 2017	190,814	287,294	32,204	1,910	253,180
一〇七年 2018	183,673	291,621	32,028	1,666	257,927
一〇八年 2019	174,786	277,664	31,398	1,464	244,802
一〇九年 2020	172,257	281,811	29,128	1,195	251,488
一一〇年 2021	158,175	265,221	27,929	1,073	236,219
一一一年 2022	167,674	291,891	31,139	761	259,991
四月 Apr.	4,470	23,147	2,625	82	20,440
五月 May	3,295	26,869	3,336	56	23,477
六月 June	3,685	21,861	2,617	85	19,159
七月 July	4,994	25,829	2,890	38	22,901
八月 Aug.	4,567	26,660	2,802	81	23,777
九月 Sept.	3,880	23,229	2,457	59	20,713
十月 Oct.	4,509	25,498	2,655	43	22,800
十一月 Nov.	4,465	26,707	2,628	52	24,027
十二月 Dec.	3,693	25,933	2,651	104	23,178
一一二年 2023	34,685	93,765	9,531	268	83,966
一月 Jan.	4,115	21,764	2,171	71	19,522
二月 Feb.	4,106	22,532	2,226	78	20,228
三月 Mar.	4,660	24,925	2,654	60	22,211
四月 Apr.	4,560	24,544	2,480	59	22,005
較上月增減(%) VS. with Last Month	-2.15	-1.53	-6.56	-1.67	-0.91
較上年同月增減(%) VS. with Last Year	2.01	6.04	-5.52	-28.05	7.65

TABLE 31. OFFENSES HANDLED BY POLICE ORGANIZATIONS(CONT.)

刑案發生率 (含積案) (件/十萬人) Crime Rate (Cases/ 100,000P.)	刑案發生率 (當期) (件/十萬人) Crime Rate in the Current Period (Cases/ 100,000P.)	犯罪人口率 (人/十萬人) Offender Rate (Persons/ 100,000P.)	破獲率 (含積案) (%) Clearance Rate	破獲率 (當期) (%) Clearance Rate in the Current Period
1,308.77	1,138.52	1,117.79	86.03	80.18
1,269.24	1,095.55	1,147.75	91.86	86.54
1,253.75	1,083.73	1,160.14	92.97	88.66
1,245.79	1,073.74	1,219.65	94.57	90.72
1,206.69	1,014.86	1,236.73	95.20	91.68
1,137.26	947.48	1,176.74	96.41	93.02
1,101.31	907.74	1,195.02	97.70	94.61
1,035.79	834.01	1,130.13	98.80	95.94
1,138.59	908.80	1,251.68	96.69	94.18
92.76	26.73	99.59	96.14	85.05
113.66	22.77	115.79	90.49	78.75
84.41	24.35	94.26	98.91	81.25
106.30	30.48	111.39	92.46	82.61
102.90	29.07	114.95	97.25	80.51
90.67	24.65	100.14	97.37	80.63
97.66	28.06	109.88	98.42	82.06
100.66	27.74	115.00	97.74	81.62
100.25	24.82	111.54	94.34	76.45
363.71	199.86	402.32	97.21	89.62
82.26	25.77	93.47	97.39	78.87
86.10	24.90	96.67	99.58	82.77
102.08	28.10	106.87	93.25	82.54
93.14	27.57	105.16	99.22	82.56
-8.94	-0.53	-1.71	5.96	0.02
0.38	0.84	5.57	3.08	-2.48

表32. 警察機關受(處)理暴力犯罪

年 (月) 別 Year (Month)	發生件數(包括補報數) (件) Offenses Known to the Police (Cases)						破獲件數 Offenses	
	合計 Total	重大恐嚇取財 Serious Intimidation /Extortion	擄人勒贖 Kidnaping for Ransom	強盜搶奪 Robbery & Forceful Taking	重傷害及故意殺人 Mayhem & Murder	強制性交 Rape	合計 Total	重大恐嚇取財 Serious Intimidation /Extortion
一〇三年 2014	2,289	—	5	835	499	950	2,234	—
一〇四年 2015	1,956	—	7	740	464	745	2,008	—
一〇五年 2016	1,627	1	4	643	428	551	1,656	1
一〇六年 2017	1,260	—	3	523	432	302	1,293	—
一〇七年 2018	993	3	5	399	358	228	995	3
一〇八年 2019	859	1	6	329	322	201	898	1
一〇九年 2020	707	1	1	281	259	165	737	1
一一〇年 2021	598	—	7	267	243	81	597	—
一一一年 2022	499	—	1	233	198	67	497	—
四月 Apr.	50	—	—	19	23	8	51	—
五月 May	42	—	—	23	12	7	44	—
六月 June	48	—	—	25	19	4	47	—
七月 July	29	—	—	13	12	4	35	—
八月 Aug.	47	—	—	26	17	4	42	—
九月 Sept.	47	—	—	19	24	4	47	—
十月 Oct.	41	—	—	16	18	7	29	—
十一月 Nov.	30	—	—	12	12	6	39	—
十二月 Dec.	49	—	—	26	17	6	52	—
一一二年 2023	151	—	2	73	51	25	145	—
一月 Jan.	38	—	—	21	12	5	37	—
二月 Feb.	38	—	2	22	11	3	39	—
三月 Mar.	31	—	—	18	10	3	31	—
四月 Apr.	44	—	—	12	18	14	38	—
較上月增減(%) VS. with Last Month	41.94	--	--	-33.33	80.00	366.67	22.58	--
較上年同月增減(%) VS. with Last Year	-12.00	--	--	-36.84	-21.74	75.00	-25.49	--

資料來源：本部警政署。

說明：1. 105年以前強制性交包括強制性交(單一嫌疑犯)、共同強制性交(嫌疑犯二人以上)及對幼性交，依據105年12月28日警政署刑事局第5次刑事工作檢討會報決議，自106年起，將暴力犯罪項下「強制性交」統計項排除「對幼性交」。
2. 「發生件數(當期)」及「破獲件數(當期)」不含逾月補報數，年累計則含當年逾月補報數，故各月加總不等於年累計數。

TABLE 32. VIOLENT CRIME HANDLED BY POLICE ORGANIZATIONS

(包括破積案) (件) Cleared (Cases)				發生件數(當期) (件) Offenses Known to the Police in the Current Period (Cases)					
擄人勒贖 Kidnaping for Ransom	強盜搶奪 Robbery & Forceful Taking	重傷害及故意殺人 Mayhem & Murder	強制性交 Rape	合計 Total	恐嚇取財 Intimidation /Extortion	擄人勒贖 Kidnaping for Ransom	強盜搶奪 Robbery & Forceful Taking	重傷害及故意殺人 Mayhem & Murder	強制性交 Rape
7	805	497		1,854	—	5	792	450	607
7	756	464		1,657	—	6	722	430	499
4	668	421		1,396	1	4	622	391	378
3	554	428	308	1,142	—	3	505	399	235
5	412	350	225	902	3	5	386	330	178
6	338	337	216	777	1	5	317	299	155
1	296	264	175	641	1	1	276	235	128
7	269	239	82	558	—	6	262	224	66
1	229	200	67	470	—	1	229	190	50
—	23	24	4	40	—	—	18	18	4
—	24	13	7	35	—	—	20	12	3
—	24	15	8	44	—	—	25	17	2
—	16	14	5	22	—	—	10	10	2
—	24	15	3	38	—	—	20	16	2
—	16	24	7	32	—	—	15	15	2
—	12	14	3	34	—	—	16	14	4
—	15	15	9	24	—	—	10	8	6
—	25	21	6	38	—	—	24	11	3
2	78	44	21	137	—	—	71	46	20
—	22	10	5	33	—	—	19	9	5
2	21	10	6	31	—	—	22	6	3
—	21	8	2	26	—	—	17	8	1
—	14	16	8	31	—	—	10	14	7
--	-33.33	100.00	300.00	19.23	--	--	-41.18	75.00	600.00
--	-39.13	-33.33	100.00	-22.50	--	--	-44.44	-22.22	75.00

Source : National Police Agency, MOI.

Note : 1. Forcible Rape includes rape (one offender), multi-perpetrator rape (two or more offenders), and having sex with children before 2016. According to the resolution of the CIB's fifth criminal work review meeting on December 28, 2016, having sex with children has been excluded the item of forcible rape since January 1, 2017.
2. "Offenses Known to the Police in the Current Period" and "Offenses Cleared in the Current Period", do not include the number of overdue reported cases in the previous months. Annual accumulation data for each year includes the number of overdue reported cases in the given year, the sum of each month does not equal to the annual accumulation.

表32. 警察機關受(處)理暴力犯罪(續)

年 (月) 別 Year (Month)	破獲件數(當期) (件) Offenses Cleared in the Current Period (Cases)					
	合計 Total	重大恐 嚇取財 Serious Intimidation /Extortion	擄人 勒贖 Kidnapping for Ransom	強盜 搶奪 Robbery & Forceful Taking	重傷害 及故意 殺人 Mayhem & Murder	強制 性交 Rape
一〇三年 2014	1,726	—	5	731	436	554
一〇四年 2015	1,588	—	6	691	420	471
一〇五年 2016	1,337	1	4	601	376	355
一〇六年 2017	1,112	—	3	497	386	226
一〇七年 2018	867	3	5	380	317	162
一〇八年 2019	748	1	5	307	290	145
一〇九年 2020	636	1	1	274	232	128
一一〇年 2021	547	—	6	259	217	65
一一一年 2022	456	—	1	222	185	48
四月 Apr.	34	—	—	16	16	2
五月 May	30	—	—	19	11	—
六月 June	35	—	—	23	10	2
七月 July	20	—	—	9	9	2
八月 Aug.	28	—	—	18	10	—
九月 Sept.	25	—	—	11	12	2
十月 Oct.	19	—	—	10	8	1
十一月 Nov.	20	—	—	9	6	5
十二月 Dec.	34	—	—	20	11	3
一一二年 2023	118	—	—	68	35	15
一月 Jan.	24	—	—	16	5	3
二月 Feb.	24	—	—	17	4	3
三月 Mar.	19	—	—	14	5	—
四月 Apr.	22	—	—	10	7	5
較上月增減(%) VS. with Last Month	15.79	--	--	-28.57	40.00	--
較上年同月增減(%) VS. with Last Year	-35.29	--	--	-37.50	-56.25	150.00

TABLE 32. VIOLENT CRIME HANDLED BY POLICE ORGANIZATIONS(CONT.)

合計 Total	嫌疑犯人數 (人) Offenders (Persons)				
	恐嚇取財 Intimidation /Extortion	擄人勒贖 Kidnapping for Ransom	強盜搶奪 Robbery & Forceful Taking	重傷害 及故意殺人 Mayhem & Murder	強制 性交 Rape
2,825	—	16	884	968	957
2,522	—	33	856	840	793
2,208	4	10	806	800	588
1,910	—	23	707	828	352
1,666	8	35	560	829	234
1,464	2	18	476	746	222
1,195	2	5	480	523	185
1,073	—	49	407	534	83
761	—	4	341	346	70
82	—	—	29	49	4
56	—	—	32	16	8
85	—	—	34	43	8
38	—	—	19	14	5
81	—	—	45	31	5
59	—	—	23	32	4
43	—	—	15	25	3
52	—	—	17	22	13
104	—	—	46	52	6
268	—	15	155	75	23
71	—	—	43	22	6
78	—	15	37	18	8
60	—	—	51	8	1
59	—	—	24	27	8
-1.67	--	--	-52.94	237.50	700.00
-28.05	--	--	-17.24	-44.90	100.00

表33. 警察機關查獲少年嫌疑犯人數

單位：人

年 (月) 別 Year (Month)	總 計 (12-18歲 未滿) Grand Total	竊 盜 Larceny	暴	
			合 計 Total	重大恐嚇取財 Serious Intimidation /Extortion
一〇三年 2014	10,969	3,155	399	—
一〇四年 2015	11,002	2,741	270	—
一〇五年 2016	9,775	2,111	218	—
一〇六年 2017	10,499	1,823	207	—
一〇七年 2018	8,893	1,795	158	—
一〇八年 2019	9,441	1,838	119	1
一〇九年 2020	10,226	1,594	104	—
一一〇年 2021	9,627	1,216	55	—
一一一年 2022	9,554	1,225	34	—
四 月 Apr.	781	96	—	—
五 月 May	980	148	—	—
六 月 June	667	59	9	—
七 月 July	851	83	—	—
八 月 Aug.	1,013	111	6	—
九 月 Sept.	669	95	9	—
十 月 Oct.	837	133	3	—
十一月 Nov.	725	96	3	—
十二月 Dec.	804	116	2	—
一一二年 2023	3,295	399	20	—
一 月 Jan.	768	90	9	—
二 月 Feb.	827	95	7	—
三 月 Mar.	889	111	3	—
四 月 Apr.	811	103	1	—
較上月增減(%) VS. with Last Month	-8.77	-7.21	-66.67	--
較上年同月增減(%) VS. with Last Year	3.84	7.29	--	--

資料來源：本部警政署。
說 明：竊盜包括重大、普通、汽車、機車竊盜；105年以前強制性交包括強制性交(單一嫌疑犯)、共同強制性交(二人以上嫌疑犯)及對幼性交，自106年起強制性交統計項排除對幼性交。

TABLE 33. JUVENILE OFFENDERS HANDLED BY POLICE ORGANIZATIONS

Unit : Persons

力 犯 罪 Violent Crime				其他犯罪 Others	少年嫌疑犯 占總嫌疑犯 比率 (%) Juvenile Offenders to the All
擄人勒贖 Kidnapping for Ransom	強盜搶奪 Robbery & Forceful Taking	重傷害及 故意殺人 Mayhem & Murder	強制性交 Rape		
1	54	141	203	7,415	4.19
1	49	77	143	7,991	4.09
3	53	64	98	7,446	3.58
—	46	91	70	8,469	3.65
—	43	79	36	6,940	3.05
5	29	45	39	7,484	3.40
—	32	29	43	8,528	3.63
—	13	33	9	8,356	3.63
—	11	17	6	8,295	3.27
—	—	—	—	685	3.37
—	—	—	—	832	3.65
—	3	5	1	599	3.05
—	—	—	—	768	3.29
—	1	5	—	896	3.80
—	7	2	—	565	2.88
—	—	2	1	701	3.28
—	—	2	1	626	2.71
—	—	1	1	686	3.10
—	5	12	3	2,876	3.51
—	1	7	1	669	3.53
—	1	5	1	725	3.67
—	3	—	—	775	3.57
—	—	—	1	707	3.30
--	-100.00	--	--	-8.77	-0.26
--	--	--	--	3.21	-0.07

Source : National Police Agency, MOI.
Note : Theft includes Larceny, Serious, Motor Vehicle and Motorcycle Theft; Since 2017, rape excludes the item of child rape.

表34. 警察機關檢肅毒品統計

年 (月) 別 Year (Month)	違反毒品危害防制條例 Violation of the Narcotics Endangerment Prevention Act		毒品數量 (公斤) Narcotic Drugs (Kilogram)				
	發生 件數 Offenses (Cases)	嫌疑犯 人數 Offenders (Persons)	合計 Total	第一級毒品 1st Class			
				小計 Subtotal	海洛因 Heroin	嗎啡 Morphine	鴉片 Opium
一〇三年 2014	38,369	41,265	6,712.48	123.53	123.38	0.15	0.00
一〇四年 2015	49,576	53,622	7,631.30	109.90	109.64	0.25	0.00
一〇五年 2016	54,873	58,707	4,616.10	105.10	91.41	0.41	0.00
一〇六年 2017	58,515	62,644	9,685.47	101.83	84.05	0.47	0.00
一〇七年 2018	55,480	59,106	20,596.64	508.33	507.95	0.36	0.00
一〇八年 2019	47,035	49,131	15,929.37	122.11	119.72	1.53	0.00
一〇九年 2020	45,489	47,779	13,305.71	643.90	643.74	0.14	0.01
一一〇年 2021	38,644	40,987	8,332.55	520.17	519.53	0.07	0.13
一一一年 2022	38,088	39,964	12,172.44	182.52	181.34	0.14	0.01
四月 Apr.	3,289	3,403	1,033.79	2.63	2.62	0.00	0.00
五月 May	3,128	3,286	1,398.88	1.16	1.16	0.00	—
六月 June	2,999	3,135	2,753.49	112.00	111.99	0.00	—
七月 July	3,791	4,035	1,417.37	1.99	1.93	0.06	—
八月 Aug.	3,916	4,124	1,255.04	3.81	3.80	0.01	—
九月 Sept.	2,869	3,031	197.09	1.08	1.05	—	—
十月 Oct.	3,137	3,329	461.96	4.26	4.24	0.02	—
十一月 Nov.	2,885	3,041	519.64	14.08	14.07	0.00	—
十二月 Dec.	2,370	2,465	336.63	31.82	31.79	0.03	0.00
一一二年 2023	11,549	12,325	6,589.10	28.55	28.24	0.09	0.00
一月 Jan.	2,379	2,549	249.18	1.53	1.45	0.08	—
二月 Feb.	2,670	2,806	1,032.88	13.17	12.95	0.01	0.00
三月 Mar.	3,255	3,461	1,235.57	6.45	6.45	0.00	—
四月 Apr.	3,245	3,509	4,071.47	7.39	7.39	—	—
較上月增減(%) VS. with Last Month	-0.31	1.39	229.52	14.54	14.60	-100.00	--
較上年同月增減(%) VS. with Last Year	-1.34	3.11	293.84	181.34	181.96	-100.00	-100.00

資料來源：本部警政署。

TABLE 34. OFFENSES OF NARCOTIC DRUGS

1st Class 古柯鹼 及其他 Cocain & Others	Narcotic Drugs (Kilogram)							第三級 (低含量可 待因、FM2 、K他命等) 3rd Class	第四級 4th Class	其他 (種子等) Others
	第二級毒品 2nd Class					其他 Others				
	小計 Subtotal	罌粟 Opium Poppy	大麻 Marijuana	安非他命 Amphetamine	其他 Others					
0.00	1,096.15	—	29.85	662.78	403.52	3,266.23	2,226.16	0.40		
0.00	1,540.64	—	52.95	1,340.35	147.33	1,141.49	4,839.27	0.00		
13.27	1,261.38	—	49.63	1,112.43	99.32	1,230.18	2,013.37	6.07		
17.30	3,379.16	—	418.21	2,395.32	565.64	2,395.42	3,808.28	0.78		
0.02	7,484.78	—	257.78	7,037.28	189.73	8,437.17	4,163.91	2.45		
0.85	2,440.39	—	218.84	1,967.94	253.62	5,083.33	8,283.26	0.28		
0.01	2,027.59	—	250.36	1,526.48	250.75	3,737.40	6,896.48	0.34		
0.44	1,714.94	0.20	507.90	949.54	257.29	1,560.08	4,532.87	4.49		
1.03	3,279.94	—	1,100.55	1,994.40	185.00	3,870.15	4,837.37	2.46		
—	214.79	—	142.60	59.22	12.98	65.48	750.88	0.01		
—	227.24	—	8.04	210.04	9.16	35.12	1,135.33	0.03		
—	47.40	—	12.70	14.76	19.95	1,425.61	1,168.47	0.00		
—	276.53	—	126.84	135.26	14.43	1,126.34	12.15	0.35		
0.01	501.18	—	437.17	46.63	17.38	54.59	695.40	0.05		
0.02	76.44	—	17.72	36.80	21.92	36.68	82.55	0.34		
—	230.48	—	46.22	163.52	20.74	184.62	42.57	0.03		
0.00	158.87	—	128.97	11.79	18.11	124.44	221.75	0.50		
—	20.10	—	1.83	9.40	8.87	284.15	0.55	—		
0.21	426.79	—	109.29	213.04	104.46	1,652.57	4,477.86	3.33		
—	61.57	—	9.21	35.13	17.24	94.20	88.71	3.17		
0.21	50.25	—	16.76	17.73	15.76	175.55	793.90	0.01		
—	182.74	—	18.79	138.51	25.44	96.40	949.86	0.11		
—	132.23	—	64.54	21.67	46.02	1,286.42	2,645.38	0.05		
--	-27.64	--	243.43	-84.35	80.90	1,234.49	178.50	-57.88		
--	-38.44	--	-54.74	-63.40	254.68	1,864.47	252.31	703.61		

Source : National Police Agency, MOI.

表35. 警察機關查獲槍枝、彈藥、刀械數量

年 (月) 別 Year (Month)	槍 枝 (枝) Firearms				
	合計 Total	制式槍枝 Standard Guns		非制式槍枝 Self-made Guns	其他槍枝 Other Guns
		中共槍枝 PRC-made Guns			
一〇三年 2014	1,709	372	3	1,290	47
一〇四年 2015	1,743	333	1	1,389	21
一〇五年 2016	2,025	170	2	1,628	227
一〇六年 2017	1,856	224	1	1,620	12
一〇七年 2018	2,180	276	1	1,890	14
一〇八年 2019	1,444	223	1	1,199	22
一〇九年 2020	1,497	157	—	1,258	82
一一〇年 2021	1,296	111	—	1,019	166
一一一年 2022	1,129	100	1	874	155
四月 Apr.	106	8	—	85	13
五月 May	85	4	—	68	13
六月 June	89	7	—	68	14
七月 July	120	15	—	89	16
八月 Aug.	112	9	—	93	10
九月 Sept.	71	10	1	51	10
十月 Oct.	77	8	—	58	11
十一月 Nov.	53	3	—	39	11
十二月 Dec.	87	16	—	63	8
一一二年 2023	328	23	—	267	38
一月 Jan.	73	4	—	60	9
二月 Feb.	73	6	—	58	9
三月 Mar.	86	2	—	71	13
四月 Apr.	96	11	—	78	7
較上月增減(%) VS. with Last Month	11.63	450.00	--	9.86	-46.15
較上年同月增減(%) VS. with Last Year	-9.43	37.50	--	-8.24	-46.15

資料來源：本部警政署。
說明：106年起將「空氣長(手)槍」由原「制式槍枝」歸類至「非制式槍枝」。

TABLE 35. ILLEGAL GUNS, PISTOLS, AMMUNITION AND KNIVES CAPTURED BY POLICE ORGANIZATIONS

合計 Total	彈 類 (顆) Ammunition				刀械 (把) Knives
	子彈 Cartridges & Bullets	手榴彈 Grenades	土製炸彈 Self-made Bombs	其他彈類 Others	
19,780	6,220	2	91	13,467	361
20,438	7,049	4	85	13,300	425
24,819	9,416	1	114	15,288	1,017
33,557	18,060	2	35	15,460	653
18,092	5,588	—	40	12,464	416
203,427	188,791	—	56	14,580	449
17,045	4,583	1	46	12,415	985
16,803	3,119	—	86	13,598	504
1,470	235	—	3	1,232	44
1,168	88	—	34	1,046	20
1,038	515	—	1	522	20
1,565	360	—	5	1,200	25
1,036	228	—	2	806	37
1,118	218	—	1	899	23
1,902	273	—	8	1,621	15
506	44	—	1	461	30
1,553	645	—	25	883	24
18,035	14,916	—	23	3,096	371
1,135	79	—	—	1,056	13
1,337	462	—	15	860	318
14,693	14,180	—	6	507	23
870	195	—	2	673	17
-94.08	-98.62	--	-66.67	32.74	-26.09
-40.82	-17.02	--	-33.33	-45.37	-61.36

Source : National Police Agency, MOI.
Note : The air guns and pistols are classified to the improvised firearm from January 1, 2017.

表36. 警察機關處理違反社會秩序維護法案件

年 (月) 別 Year (Month)	總計 Grand Total		妨害安寧秩序 Disturbance of the Peace	
	件數 Cases	人數 Persons	件數 Cases	人數 Persons
一〇三年 2014	6,324	13,049	2,591	2,754
一〇四年 2015	5,237	13,709	1,155	1,442
一〇五年 2016	4,841	11,536	926	1,234
一〇六年 2017	4,919	12,031	959	1,348
一〇七年 2018	5,375	12,416	1,097	1,516
一〇八年 2019	7,149	16,048	1,564	2,139
一〇九年 2020	7,230	14,763	2,198	2,792
一一〇年 2021	7,025	12,913	1,699	2,052
一一一年 2022	7,045	12,909	1,869	2,149
四月 Apr.	568	1,027	160	183
五月 May	562	890	219	247
六月 June	508	985	152	201
七月 July	559	959	131	156
八月 Aug.	601	1,016	156	170
九月 Sept.	591	1,055	146	156
十月 Oct.	521	1,047	130	144
十一月 Nov.	606	900	141	159
十二月 Dec.	509	884	143	165
一一二年 2023	2,110	4,452	585	624
一月 Jan.	348	1,010	90	99
二月 Feb.	604	1,248	169	182
三月 Mar.	619	1,248	152	166
四月 Apr.	539	946	174	177
較上月增減(%) VS. with Last Month	-12.92	-24.20	14.47	6.63
較上年同月增減(%) VS. with Last Year	-5.11	-7.89	8.75	-3.28

資料來源：本部警政署。

TABLE 36. VIOLATION OF THE LAW FOR MAINTAINING SOCIAL ORDER

妨害善良風俗 Violation of Moral Order		妨害公務 Interference with Legal Activities		妨害他人身體及財產 Interference with Other's Body or Property	
件數 Cases	人數 Persons	件數 Cases	人數 Persons	件數 Cases	人數 Persons
3,581	10,028	20	22	132	245
3,861	11,806	54	115	167	346
3,440	9,364	40	54	435	884
3,186	9,220	59	63	715	1,400
3,065	8,427	73	82	1,140	2,391
3,173	9,292	124	158	2,288	4,459
2,783	8,545	125	138	2,124	3,288
2,878	7,332	114	124	2,334	3,405
2,561	7,125	119	125	2,496	3,510
182	527	7	8	219	309
104	287	8	9	231	347
143	509	16	17	197	258
236	513	9	9	183	281
265	597	7	7	173	242
268	659	5	5	172	235
198	666	15	15	178	222
247	459	11	11	207	271
116	383	7	7	243	329
812	2,801	26	30	687	997
152	757	6	9	100	145
243	790	5	5	187	271
234	742	12	13	221	327
183	512	3	3	179	254
-21.79	-31.00	-75.00	-76.92	-19.00	-22.32
0.55	-2.85	-57.14	-62.50	-18.26	-17.80

Source : National Police Agency, MOI.

表37. 警察機關處理集會遊行發生數

單位：件

年（月）別 Year (Month)	總件數 Total Cases	類別 By Classification		
		室外 Outdoor		室內集會 Indoor Assembly
		集會 Assembly	遊行 Parade	
一〇三年 2014	14,751	10,334	4,417	—
一〇四年 2015	5,786	4,716	1,070	—
一〇五年 2016	4,967	3,504	1,463	—
一〇六年 2017	3,908	3,266	642	—
一〇七年 2018	27,134	17,673	9,461	—
一〇八年 2019	7,288	6,102	1,186	—
一〇九年 2020	5,389	3,946	1,443	—
一一〇年 2021	5,426	4,800	626	—
一一一年 2022	34,872	26,756	8,116	—
四月 Apr.	230	188	42	—
五月 May	279	208	71	—
六月 June	215	189	26	—
七月 July	310	270	40	—
八月 Aug.	473	434	39	—
九月 Sept.	1,225	1,123	102	—
十月 Oct.	6,176	5,116	1,060	—
十一月 Nov.	24,792	18,205	6,587	—
十二月 Dec.	296	256	40	—
一一二年 2023	976	883	93	—
一月 Jan.	194	165	29	—
二月 Feb.	213	182	31	—
三月 Mar.	291	272	19	—
四月 Apr.	278	264	14	—
較上月增減(%) VS. with Last Month	-4.47	-2.94	-26.32	--
較上年同月增減(%) VS. with Last Year	20.87	40.43	-66.67	--

資料來源：本部警政署。

TABLE 37. ASSEMBLY AND PARADE HANDLED BY POLICE ORGANIZATIONS

Unit : Cases

是否申請 By Applications			使用警力 (人次) Times of Policemen (Person-times)
申請 Applied		未申請 Not Applied	
准 Allowed	不准 Not Allowed		
12,335	7	2,409	646,449
3,518	8	2,260	240,515
3,412	7	1,548	221,061
2,300	5	1,603	162,200
15,918	10	11,206	733,700
5,563	3	1,722	270,982
3,726	4	1,659	185,863
2,134	13	3,279	114,403
17,708	2	17,162	690,557
144	—	86	4,656
177	1	101	6,059
108	—	107	4,588
172	—	138	7,516
285	—	188	11,247
859	1	365	30,594
4,384	—	1,792	127,390
11,026	—	13,766	476,576
123	—	173	3,638
506	1	469	16,517
108	1	85	3,698
124	—	89	4,203
154	—	137	4,563
120	—	158	4,053
-22.08	--	15.33	-11.18
-16.67	--	83.72	-12.95

Source : National Police Agency, MOI.

表38. 警察機關處理經濟案件

年(月)別 Year (Month)	總計 Grand Total		違反金融(1) Counterfeit Currency, Unlawful Money Lending, Illegal Debt Collection & Financial Transaction	
	件數 Cases	金額(千元) Amount (\$1,000)	件數 Cases	金額(千元) Amount (\$1,000)
一〇三年 2014	8,310	80,203,522	1,999	7,126,814
一〇四年 2015	8,428	29,608,897	2,111	9,331,289
一〇五年 2016	7,203	24,937,459	1,286	10,098,589
一〇六年 2017	7,020	17,782,259	824	7,224,076
一〇七年 2018	6,900	28,212,712	761	14,451,163
一〇八年 2019	7,748	47,975,660	1,167	27,859,510
一〇九年 2020	11,157	132,070,331	1,695	18,930,928
一一〇年 2021	10,255	115,930,883	948	4,751,385
一一一年 2022	13,850	65,709,575	1,281	6,053,734
四月 Apr.	1,067	1,556,471	95	128,606
五月 May	1,255	1,114,899	39	169,412
六月 June	961	612,283	97	81,864
七月 July	1,271	734,010	235	172,401
八月 Aug.	1,345	2,724,447	46	70,031
九月 Sept.	1,048	9,735,591	78	1,127,961
十月 Oct.	1,096	1,481,567	56	43,400
十一月 Nov.	1,436	25,052,537	67	679,129
十二月 Dec.	1,092	1,312,756	64	351,511
一一二年 2023	3,978	23,006,294	272	1,445,561
一月 Jan.	832	3,031,003	71	700,303
二月 Feb.	1,091	1,200,117	59	173,056
三月 Mar.	1,137	18,043,067	76	374,432
四月 Apr.	918	732,107	66	197,770
較上月增減(%) VS. with Last Month	-19.26	-95.94	-13.16	-47.18
較上年同月增減(%) VS. with Last Year	-13.96	-52.96	-30.53	53.78

資料來源：本部警政署。
 說明：1. 106年1月起「違反金融」加計「違法收受存款」資料。
 2. 103年9月因「緝仿專案」，致侵害智慧財產權之件數及金額大幅增加，106年1月起加計「違反營業秘密法」資料。
 3. 106年1月起「違反販賣汽、柴油」更名為「違反石油管理法」、「違反公平交易法」更名為「囤積哄抬民生物資」；其他經濟案件加計「違反洗錢防制法」、「非法食品」及「非法藥物」等項目。

TABLE 38. DISCOVERED ECONOMIC FRAUDS HANDLED BY POLICE ORGANIZATIONS

囤積哄抬民生物資(3) Hoard and Driving up the Price of Livelihood Materials		違反石油管理法(3) Violation of Petroleum Administration Act		走私(1) Smuggling	
件數 Cases	金額(千元) Amount (\$1,000)	件數 Cases	金額(千元) Amount (\$1,000)	件數 Cases	金額(千元) Amount (\$1,000)
6	154,484	11	5,880	292	431,495
4	224,792	10	5,400	386	440,429
—	—	7	824	291	302,799
—	—	3	577	324	577,784
—	—	2	439	346	358,525
—	—	—	—	483	304,904
43	14,094	—	—	390	485,865
3	—	1	414	377	295,207
—	—	2	400	296	379,923
—	—	—	—	28	29,218
—	—	—	—	44	28,617
—	—	—	—	18	29,461
—	—	—	—	31	246,703
—	—	—	—	26	12,381
—	—	—	—	12	429
—	—	—	—	13	284
—	—	—	—	20	6,041
—	—	1	—	13	85
—	—	—	—	80	60,222
—	—	—	—	20	8,757
—	—	—	—	14	25,199
—	—	—	—	35	21,575
—	—	—	—	11	4,691
--	--	--	--	-68.57	-78.26
--	--	--	--	-60.71	-83.94

Source : National Police Agency, MOI.
 Note : 1. The statistics of accepting deposits illegally has been first added to the Monthly since January 1, 2017.
 2. The huge increase of the figures of "Infringement of Intellectual Property Rights" is due to "Fake Arresting Project" in Sept., 2014.
 3. Since January 1, 2017, Illegal sales of Petroleum and Diesel has been renamed as Violation of Petroleum Administration Act, Violation of Fair Trade Act has been renamed as Hoard and Driving up the Price of Livelihood Materials, and the item of Others includes the Violation of Money Laundering Control Act, Adulterated Food and Counterfeit Drugs.

表38. 警察機關處理經濟案件 (續)

年(月)別 Year (Month)	產製、販賣私劣酒 Unlawful Alcohol Production & Sale		侵害智慧財產權(2) Infringement of Intell- ectual Property Rights	
	件數 Cases	金額(千元) Amount (\$1,000)	件數 Cases	金額(千元) Amount (\$1,000)
一〇三年 2014	202	40,290	4,910	72,426,965
一〇四年 2015	292	105,034	5,014	19,501,574
一〇五年 2016	240	59,247	4,946	14,476,000
一〇六年 2017	229	54,663	4,532	8,378,113
一〇七年 2018	221	138,249	4,316	10,918,319
一〇八年 2019	215	39,391	3,781	12,159,639
一〇九年 2020	174	55,459	3,904	18,143,600
一一〇年 2021	124	31,248	3,672	102,960,031
一一一年 2022	120	37,727	4,191	26,896,561
四月 Apr.	1	2	285	178,550
五月 May	13	10,428	469	477,092
六月 June	1	23	188	71,868
七月 July	1	2	351	114,468
八月 Aug.	30	3,759	546	2,279,628
九月 Sept.	2	9	302	1,087,628
十月 Oct.	3	1,905	280	387,473
十一月 Nov.	10	5,079	529	16,432,898
十二月 Dec.	7	46	295	310,386
一一二年 2023	62	4,852	1,098	2,283,018
一月 Jan.	23	2,670	207	1,395,261
二月 Feb.	3	43	408	668,231
三月 Mar.	32	1,929	263	139,318
四月 Apr.	4	211	220	80,208
較上月增減(%) VS. with Last Month	-87.50	-89.08	-16.35	-42.43
較上年同月增減(%) VS. with Last Year	300.00	--	-22.81	-55.08

TABLE 38. DISCOVERED ECONOMIC FRAUDS HANDLED
BY POLICE ORGANIZATIONS (CONT.)

盜採(砂)土石 Unlawful Collection of Sandstone(Soil)	濫(盜)伐木林 Unlawful Logging	濫墾林地、山坡地 Unlawful Use of National Land & Mountain Side	其他經濟案件(3) Others	
件數 Cases	件數 Cases	件數 Cases	件數 Cases	金額(千元) Amount (\$1,000)
74	486	322	8	17,594
58	307	239	7	378
35	205	193	—	—
23	220	177	688	1,547,046
14	139	136	965	2,346,017
15	160	139	1,788	7,612,215
11	122	107	4,711	94,440,384
8	110	101	4,911	7,892,598
3	117	85	7,755	32,341,230
1	19	7	631	1,220,095
—	6	7	677	429,349
—	9	5	643	429,068
—	13	4	636	200,436
1	11	8	677	358,647
—	9	10	635	7,519,564
—	5	7	732	1,048,505
—	15	6	789	7,929,390
—	5	1	706	650,728
3	41	30	2,392	19,212,641
2	9	5	495	924,012
—	14	8	585	333,587
1	11	14	705	17,505,815
—	7	3	607	449,227
-100.00	-36.36	-78.57	-13.90	-97.43
-100.00	-63.16	-57.14	-3.80	-63.18

表39. 實際入國(境)人數－按性別、年齡及身分分

單位：人次

年(月)別 Year (Month)	總入境 人 數 Total Entry Persons	按性別分 By Sex		按年齡分	
		男 Male	女 Female	0 - 14 歲 Years	15 - 64歲 Years
一〇三年 2014	21,707,379	10,890,247	10,817,132	1,270,039	18,663,204
一〇四年 2015	23,601,215	11,663,849	11,937,366	1,457,170	20,245,223
一〇五年 2016	25,227,784	12,334,022	12,893,762	1,651,701	21,572,532
一〇六年 2017	26,396,941	12,872,230	13,524,711	1,791,388	22,437,483
一〇七年 2018	27,623,223	13,436,842	14,186,381	1,915,982	23,375,777
一〇八年 2019	29,033,313	13,963,282	15,070,031	2,059,946	24,352,900
一〇九年 2020	3,980,796	1,975,214	2,005,582	325,233	3,366,503
一一〇年 2021	479,704	295,923	183,781	20,880	422,586
一一一年 2022	2,307,567	1,229,793	1,077,774	137,472	1,986,273
四 月 Apr.	61,059	35,889	25,170	1,959	53,912
五 月 May	71,390	42,286	29,104	2,650	64,648
六 月 June	97,715	56,565	41,150	7,357	85,458
七 月 July	146,804	81,557	65,247	13,942	124,514
八 月 Aug.	183,390	98,212	85,178	15,527	157,168
九 月 Sept.	180,308	99,715	80,593	5,656	159,643
十 月 Oct.	259,066	139,917	119,149	8,757	223,345
十一月 Nov.	447,555	233,558	213,997	19,490	384,160
十二月 Dec.	713,320	352,210	361,110	55,403	606,585
一一二年 2023	4,479,209	2,165,968	2,313,241	310,131	3,741,812
一 月 Jan.	897,175	444,046	453,129	76,273	752,713
二 月 Feb.	987,220	472,785	514,435	80,125	831,264
三 月 Mar.	1,172,365	571,256	601,109	56,851	990,391
四 月 Apr.	1,422,449	677,881	744,568	96,882	1,167,444
較上月增減(%) VS. with Last Month	21.33	18.67	23.87	70.41	17.88
較上年同月增減(%) VS. with Last Year	2,229.63	1,788.83	2,858.16	4,845.48	2,065.46

資料來源：本部移民署。

說明：因COVID-19疫情影響，109-111年入境人數較往年下降；惟自111年10月起人數逐漸回升。

TABLE 39. ENTRY PERSONS - BY SEX, AGE, IDENTITY

Unit : Person-Times

By Age	按 身 分 分 By Identity				
65歲以上 Years & Over	有戶籍國民 (含金馬地區) R.O.C. Registered Nationals	大陸地區人民 People of the Mainland Area	香港澳門居民 H.K. & Macao Residents	無戶籍國民 Nationals No Register in R.O.C.	外國人 Foreigners
1,774,136	11,797,175	3,947,610	1,256,365	19,181	4,687,048
1,898,822	13,161,430	4,143,836	1,393,704	19,198	4,883,047
2,003,551	14,537,505	3,472,673	1,494,578	20,008	5,703,020
2,168,070	15,657,340	2,695,721	1,570,182	20,760	6,452,938
2,331,464	16,556,516	2,661,977	1,538,014	20,901	6,845,815
2,620,467	17,169,208	2,683,093	1,641,333	21,411	7,518,268
289,060	2,602,935	107,531	167,266	6,743	1,096,321
36,238	339,225	13,251	10,691	4,127	112,410
183,822	1,411,605	24,158	27,831	13,071	830,902
5,188	31,299	763	467	445	28,085
4,092	38,924	704	480	653	30,629
4,900	59,261	970	700	1,538	35,246
8,348	96,813	1,806	985	1,727	45,473
10,695	114,091	2,302	3,172	1,135	62,690
15,009	111,990	2,627	3,359	929	61,403
26,964	165,860	2,443	2,676	1,084	87,003
43,905	274,418	3,597	4,555	1,574	163,411
51,332	411,220	5,309	9,596	2,801	284,394
427,266	2,816,370	42,660	202,194	6,811	1,411,174
68,189	642,816	9,336	12,175	2,009	230,839
75,831	618,122	9,103	19,945	1,494	338,556
125,123	686,194	10,208	66,377	1,597	407,989
158,123	869,238	14,013	103,697	1,711	433,790
26.37	26.68	37.27	56.22	7.14	6.32
2,947.86	2,677.21	1,736.57	--	284.49	1,444.56

Source : National Immigration Agency, MOI.

Note : Due to the impact of the COVID-19 epidemic, the number of entry in 2020-2022 has decreased compared with previous years; however, it has gradually recovered since October 2022.

表40. 實際入國(境)人數－按入國(境)地點分

單位：人次

年(月)別	總計	桃園機場	高雄機場	臺中機場	松山機場	花蓮機場	馬公機場
Year (Month)	Grand Total	Taoyuan Airport	Kaohsiung Airport	Taichung Airport	Songshan Airport	Hualien Airport	Magong Airport
一〇三年 2014	21,707,379	16,003,466	2,125,228	696,150	1,649,715	15,604	2,438
一〇四年 2015	23,601,215	17,255,783	2,473,639	773,339	1,667,051	13,889	15,368
一〇五年 2016	25,227,784	18,776,212	2,609,476	740,162	1,674,203	18,861	813
一〇六年 2017	26,396,941	19,878,793	2,628,196	706,588	1,563,533	50,515	19
一〇七年 2018	27,623,223	20,595,219	2,850,262	814,294	1,613,720	35,582	1,081
一〇八年 2019	29,033,313	21,700,434	3,084,576	848,040	1,620,614	6,522	142
一〇九年 2020	3,980,796	3,141,221	398,974	106,226	201,374	3,250	—
一一〇年 2021	479,704	411,784	21,114	1,543	29,973	1	—
一一一年 2022	2,307,567	2,075,112	72,881	6,139	130,670	1	—
四月 Apr.	61,059	57,056	545	2	2,014	—	—
五月 May	71,390	67,547	603	—	1,854	—	—
六月 June	97,715	90,731	1,074	—	2,972	—	—
七月 July	146,804	137,355	2,051	8	5,721	1	—
八月 Aug.	183,390	169,963	3,105	35	8,502	—	—
九月 Sept.	180,308	167,624	3,407	94	7,698	—	—
十月 Oct.	259,066	237,469	5,239	431	14,378	—	—
十一月 Nov.	447,555	393,952	15,432	1,697	31,461	—	—
十二月 Dec.	713,320	623,895	35,462	3,869	47,770	—	—
一一二年 2023	4,479,209	3,741,284	325,581	52,925	281,861	112	—
一月 Jan.	897,175	772,672	57,533	9,610	53,114	28	—
二月 Feb.	987,220	840,914	65,471	10,366	64,130	—	—
三月 Mar.	1,172,365	976,576	87,030	16,233	74,329	—	—
四月 Apr.	1,422,449	1,151,122	115,547	16,716	90,288	84	—
較上月增減(%) VS. with Last Month	21.33	17.87	32.77	2.98	21.47	--	--
較上年同月增減(%) VS. with Last Year	2,229.63	1,917.53	--	--	4,383.02	--	--

資料來源：本部移民署。

說明：因COVID-19疫情影響，109-111年入境人數較往年下降；惟自111年10月起人數逐漸回升。

TABLE 40. ENTRY PERSONS - BY ARRIVING POINT

Unit: Person-Times

基隆港	臺中港	高雄港	花蓮港	麥寮港	澎湖 所屬港口	金門 所屬港口	馬祖 所屬港口	其他機場 、港口
Keelung Sea Port	Taichung Sea Port	Kaohsiung Sea Port	Hualien Sea Port	Mailiao Sea Port	Penghu	Kinmen	Mazu	Others
228,002	29,470	86,150	13,640	1,657	10	752,101	22,445	81,303
270,033	41,114	70,674	9,134	1,515	16,574	877,349	21,586	94,167
333,517	19,685	36,802	1,625	1,681	9,691	871,260	34,483	99,313
412,324	29,061	76,087	6,228	1,645	551	878,208	29,821	135,372
484,293	42,040	47,499	1,112	1,732	34	955,314	28,177	152,864
485,342	45,784	60,852	5,147	1,851	2,864	984,134	31,881	155,130
29,920	4,246	15,029	77	378	5	59,476	2,447	18,173
898	3,011	7,996	31	138	18	2	16	3,179
740	5,390	12,233	193	340	4	6	18	3,840
28	490	679	—	13	—	—	3	229
22	630	493	1	14	1	—	—	225
20	736	1,879	3	14	—	—	—	286
16	546	771	7	20	—	—	—	308
16	875	472	—	16	—	—	3	403
17	467	655	5	19	1	—	—	321
50	360	476	53	40	—	2	2	566
102	272	4,051	60	80	1	4	—	443
54	283	1,339	59	82	—	—	—	507
10,614	1,244	14,980	3,870	397	2	35,447	2,384	8,508
41	177	848	78	54	—	1,710	81	1,229
64	268	1,005	10	115	—	2,128	268	2,481
3,417	394	4,799	46	122	—	6,355	433	2,631
7,092	405	8,328	3,736	106	2	25,254	1,602	2,167
107.55	2.79	73.54	8,021.74	-13.11	--	297.39	269.98	-17.64
--	-17.35	1,126.51	--	715.38	--	--	--	846.29

Source: National Immigration Agency, MOI.

Note: Due to the impact of the COVID-19 epidemic, the number of entry in 2020-2022 has decreased compared with previous years; however, it has gradually recovered since October 2022.

表41. 實際出國(境)人數－按性別、年齡及身分分

單位：人次

年(月)別 Year (Month)	總出境 人 數 Total Exit Persons	按性別分 By Sex		按年齡分	
		男 Male	女 Female	0 - 14 歲 Years	15 - 64歲 Years
一〇三年 2014	21,614,937	10,836,232	10,778,705	1,271,220	18,572,329
一〇四年 2015	23,542,003	11,631,761	11,910,242	1,453,835	20,189,748
一〇五年 2016	25,216,914	12,326,724	12,890,190	1,653,069	21,555,172
一〇六年 2017	26,306,945	12,821,895	13,485,050	1,789,260	22,353,481
一〇七年 2018	27,640,474	13,434,711	14,205,763	1,922,121	23,385,928
一〇八年 2019	28,940,275	13,933,337	15,006,938	2,049,454	24,280,206
一〇九年 2020	3,894,821	1,945,866	1,948,955	325,121	3,282,918
一一〇年 2021	544,330	313,435	230,895	26,889	476,552
一一一年 2022	2,244,794	1,178,535	1,066,259	132,468	1,936,473
四 月 Apr.	63,313	36,346	26,967	2,455	55,224
五 月 May	69,720	38,003	31,717	3,259	59,305
六 月 June	107,378	55,676	51,702	7,759	90,932
七 月 July	152,342	79,171	73,171	15,118	128,102
八 月 Aug.	175,966	92,261	83,705	16,759	149,962
九 月 Sept.	169,121	91,211	77,910	6,352	149,626
十 月 Oct.	242,980	132,718	110,262	8,864	213,977
十一月 Nov.	421,131	219,282	201,849	17,457	365,218
十二月 Dec.	661,486	325,348	336,138	46,299	562,601
一一二年 2023	4,526,787	2,184,693	2,342,094	319,677	3,775,407
一 月 Jan.	1,034,166	499,431	534,735	104,294	862,746
二 月 Feb.	945,676	469,198	476,478	67,061	802,656
三 月 Mar.	1,201,015	574,824	626,191	59,726	1,010,993
四 月 Apr.	1,345,930	641,240	704,690	88,596	1,099,012
較上月增減(%) VS. with Last Month	12.07	11.55	12.54	48.34	8.71
較上年同月增減(%) VS. with Last Year	2,025.84	1,664.27	2,513.16	3,508.80	1,890.10

資料來源：本部移民署。

說明：因COVID-19疫情影響，109-111年出境人數較往年下降；惟自111年10月起人數逐漸回升。

TABLE 41. EXIT PERSONS - BY SEX, AGE, IDENTITY

Unit : Person-Times

By Age	按 身 分 分 By Identity					
	有戶籍國民 (含金馬地區) R.O.C. Registered Nationals	大陸地區人民 People of the Mainland Area	香港澳門居民 H.K. & Macao Residents	無戶籍國民 Nationals No Register in R.O.C.	外國人 Foreigners	
65歲以上 Years & Over	1,771,388	11,844,635	3,913,581	1,248,236	16,535	4,591,950
	1,898,420	13,182,976	4,139,553	1,383,244	16,767	4,819,463
	2,008,673	14,588,923	3,484,647	1,490,798	17,967	5,634,579
	2,164,204	15,654,579	2,685,107	1,565,002	18,505	6,383,752
	2,332,425	16,644,684	2,657,765	1,539,699	18,728	6,779,598
	2,610,615	17,101,335	2,711,018	1,632,957	18,495	7,476,470
	286,782	2,335,564	140,578	185,246	4,003	1,229,430
	40,889	359,977	17,353	7,041	2,183	157,776
	175,853	1,482,821	21,163	25,195	7,692	707,923
	5,634	40,676	672	503	198	21,264
	7,156	45,602	1,306	765	255	21,792
	8,687	66,870	1,656	2,356	372	36,124
	9,122	102,395	2,097	1,911	966	44,973
	9,245	128,811	2,012	1,500	1,732	41,911
	13,143	126,864	1,920	1,542	647	38,148
	20,139	172,319	1,862	2,265	624	65,910
	38,456	276,570	2,881	4,311	951	136,418
	52,586	393,338	3,683	8,783	1,348	254,334
	431,703	2,915,884	38,372	189,027	6,028	1,377,476
	67,126	696,474	8,544	19,137	2,360	307,651
	75,959	652,943	8,975	12,291	1,222	270,245
	130,296	736,283	9,950	59,042	1,123	394,617
	158,322	830,184	10,903	98,557	1,323	404,963
	21.51	12.75	9.58	66.93	17.81	2.62
	2,710.12	1,940.97	1,522.47	--	568.18	1,804.45

Source : National Immigration Agency, MOI.

Note : Due to the impact of the COVID-19 epidemic, the number of exit in 2020-2022 has decreased compared with previous years; however, it has gradually recovered since October 2022.

表42. 實際出國(境)人數－按出國(境)地點分

單位：人次

年(月)別 Year (Month)	總計 Grand Total	桃園機場 Taoyuan Airport	高雄機場 Kaohsiung Airport	臺中機場 Taichung Airport	松山機場 Songshan Airport	花蓮機場 Hualien Airport	馬公機場 Magong Airport
一〇三年 2014	21,614,937	15,951,867	2,090,827	685,713	1,660,201	15,610	2,618
一〇四年 2015	23,542,003	17,247,359	2,422,451	763,014	1,682,630	14,003	15,304
一〇五年 2016	25,216,914	18,816,472	2,555,111	734,419	1,693,358	18,646	708
一〇六年 2017	26,306,945	19,862,484	2,569,016	694,596	1,584,812	47,278	18
一〇七年 2018	27,640,474	20,659,953	2,794,765	803,411	1,644,979	34,667	956
一〇八年 2019	28,940,275	21,686,711	3,011,871	841,890	1,636,397	5,802	146
一〇九年 2020	3,894,821	3,070,416	377,730	99,170	223,037	3,053	—
一一〇年 2021	544,330	464,989	21,223	702	38,126	—	—
一一一年 2022	2,244,794	1,997,259	79,094	6,008	140,281	9	—
四月 Apr.	63,313	56,986	1,390	1	2,992	—	—
五月 May	69,720	63,777	1,560	—	3,121	—	—
六月 June	107,378	98,472	2,603	2	4,314	—	—
七月 July	152,342	139,370	2,842	—	7,294	—	—
八月 Aug.	175,966	160,853	3,256	58	9,663	—	—
九月 Sept.	169,121	155,516	3,611	82	8,598	—	—
十月 Oct.	242,980	218,825	5,766	420	16,445	—	—
十一月 Nov.	421,131	369,804	16,733	1,926	30,720	9	—
十二月 Dec.	661,486	575,100	35,616	3,508	44,343	—	—
一一二年 2023	4,526,787	3,775,308	324,769	54,406	292,386	269	—
一月 Jan.	1,034,166	889,480	65,115	12,170	60,916	29	—
二月 Feb.	945,676	798,810	63,741	11,214	64,915	—	—
三月 Mar.	1,201,015	995,963	88,077	15,178	83,172	—	—
四月 Apr.	1,345,930	1,091,055	107,836	15,844	83,383	240	—
較上月增減 (%) VS. with Last Month	12.07	9.55	22.43	4.39	0.25	--	--
較上年同月增減 (%) VS. with Last Year	2,025.84	1,814.60	7,657.99	--	2,686.86	--	--

資料來源：本部移民署。

說明：因COVID-19疫情影響，109-111年出境人數較往年下降；惟自111年10月起人數逐漸回升。

TABLE 42. EXIT PERSONS - BY DEPARTING POINT

Unit: Person-Times

基隆港 Keelung Sea Port	臺中港 Taichung Sea Port	高雄港 Kaohsiung Sea Port	花蓮港 Hualien Sea Port	麥寮港 Mailiao Sea Port	澎湖 所屬港口 Penghu	金門 所屬港口 Kinmen	馬祖 所屬港口 Mazu	其他機場 、港口 Others
216,549	70,941	44,073	11,713	1,553	18	762,039	21,506	79,709
293,059	35,597	52,666	2,182	1,435	17,004	885,726	22,766	86,807
326,388	19,315	28,651	14,104	1,685	9,630	870,740	34,623	93,064
419,652	27,074	68,182	1,018	1,737	307	872,825	31,241	126,705
487,629	33,972	44,099	732	1,680	23	952,626	29,835	151,147
478,618	46,014	65,892	430	1,768	846	977,742	33,428	152,720
26,525	4,481	14,583	53	388	—	53,418	2,781	19,186
515	2,770	12,006	51	146	7	2	—	3,793
305	5,062	11,219	171	288	—	1	7	5,090
22	509	696	—	13	—	—	—	704
4	612	478	—	9	—	—	—	159
17	705	608	1	18	—	—	—	638
13	567	1,780	—	17	—	—	—	459
8	743	966	4	8	—	—	—	407
14	415	481	3	16	—	—	3	382
28	212	807	50	31	—	—	—	396
100	307	1,000	52	72	—	1	—	407
45	240	1,972	57	74	—	—	—	531
16,465	1,288	13,406	135	387	—	35,280	2,720	9,968
22	199	1,946	73	44	—	1,709	151	2,312
82	248	919	6	123	—	2,739	307	2,572
6,082	396	1,746	40	109	—	6,914	545	2,793
10,279	445	8,795	16	111	—	23,918	1,717	2,291
69.01	12.37	403.72	-60.00	1.83	--	245.94	215.05	-17.97
--	-12.57	1,163.65	--	753.85	--	--	--	225.43

Source: National Immigration Agency, MOI.

Note: Due to the impact of the COVID-19 epidemic, the number of exit in 2020-2022 has decreased compared with previous years; however, it has gradually recovered since October 2022.

表43. 外僑居留人數及查處違法外來人口

TABLE 43. FOREIGN RESIDENTS AND FERRETED ILLEGAL FOREIGN RESIDENTS

單位：人

Unit : Person

年(月)別 Year (Month)	合法居留外僑人數(1)							
	合計 Total			年滿十五歲以上居留外僑之 Population of 15 Years and Over				
	計 Sub- Total	男 Male	女 Female	計 Sub- Total	商 Trader	工程師 Engineer	教師 Teacher	傳教士 Miss- ionary
一〇三年 2014	629,633	278,452	351,181	623,373	4,438	2,422	6,937	1,901
一〇四年 2015	637,843	285,378	352,465	632,115	4,662	2,416	6,606	1,638
一〇五年 2016	671,375	300,157	371,218	665,681	4,618	2,397	6,684	1,623
一〇六年 2017	717,736	326,658	391,078	712,113	4,725	2,545	6,575	1,535
一〇七年 2018	758,583	350,496	408,087	752,917	4,717	2,670	6,831	1,473
一〇八年 2019	785,341	362,323	423,018	779,566	5,224	3,035	7,023	1,496
一〇九年 2020	797,122	371,986	425,136	789,603	6,907	4,389	8,760	1,579
一一〇年 2021	752,900	356,458	396,442	745,812	7,181	5,132	9,126	1,544
一一一年 2022	796,696	395,979	400,717	790,158	7,645	6,629	9,045	1,540
四月 Apr.	738,677	352,662	386,015	731,646	7,593	5,662	9,191	1,465
五月 May	747,630	359,941	387,689	740,758	7,664	5,811	9,118	1,435
六月 June	746,693	363,532	383,161	740,790	7,379	5,846	8,233	1,347
七月 July	747,585	367,250	380,335	741,911	7,354	5,980	7,586	1,321
八月 Aug.	765,793	378,604	387,189	758,810	7,825	6,401	8,989	1,381
九月 Sept.	783,662	389,512	394,150	776,424	7,879	6,685	9,366	1,430
十月 Oct.	796,049	396,531	399,518	788,677	8,142	6,899	9,563	1,462
十一月 Nov.	805,086	401,282	403,804	797,655	8,280	7,067	9,672	1,495
十二月 Dec.	796,696	395,979	400,717	790,158	7,645	6,629	9,045	1,540
一一二年 2023	812,603	402,530	410,073	805,358	8,755	7,449	10,006	1,618
一月 Jan.	764,360	374,211	390,149	758,004	7,774	6,157	8,533	1,519
二月 Feb.	807,667	397,986	409,681	800,525	8,372	7,203	9,871	1,586
三月 Mar.	809,370	398,953	410,417	802,769	8,164	7,086	9,627	1,601
四月 Apr.	812,603	402,530	410,073	805,358	8,755	7,449	10,006	1,618
較上月增減(%) VS. with Last Month	0.40	0.90	-0.08	0.32	7.24	5.12	3.94	1.06
較上年同月增減(%) VS. with Last Year	10.01	14.14	6.23	10.07	15.30	31.56	8.87	10.44

資料來源：本部移民署。

說明：1. (1)係指年(月)底別。

2. (2)另含非法入境、漏(跳)船船員及尚未入境之違法外來人口。

Foreign Residents (1)						查處違法外來人口 Ferreted Foreign Illegal Residents			
經濟活動 by Economical Activities					未滿 十五歲 兒童 Under 15 Years	合計 Total	單純 逾期 Delay	具違法行為事實(2) With Illegal Activities	
技工技匠 Techni- cian	外籍勞工 Foreign Labor	其他 職業 Others	失業 Un- employed	非勞動力 Inactive Person				未逾期 No Overdue	逾期 Delay
275	526,578	27,950	2,236	50,636	6,260	25,639	7,378	1,509	16,752
312	533,869	29,413	2,460	50,739	5,728	30,582	7,898	858	21,826
341	563,418	30,484	3,092	53,024	5,694	33,326	7,074	1,103	25,149
402	602,366	33,799	4,155	56,011	5,623	35,760	6,983	1,684	27,093
425	631,017	36,703	6,683	62,398	5,666	36,548	8,648	2,237	25,663
439	646,736	41,625	5,787	68,201	5,775	47,438	15,483	2,266	29,689
472	641,563	46,808	4,999	74,126	7,519	32,715	9,443	1,361	21,911
531	595,155	47,034	4,412	75,697	7,088	32,421	7,237	1,297	23,887
614	632,369	49,654	4,250	78,412	6,538	32,456	7,800	1,382	23,274
561	579,940	48,099	4,376	74,759	7,031	2,385	595	85	1,705
566	589,920	47,828	4,246	74,170	6,872	1,942	558	73	1,311
552	601,036	46,480	4,139	65,778	5,903	2,629	637	79	1,913
561	608,460	47,414	4,135	59,100	5,674	2,938	680	122	2,136
555	616,832	49,867	4,244	62,716	6,983	3,323	754	103	2,466
572	622,531	50,988	4,358	72,615	7,238	2,907	569	123	2,215
598	628,244	51,377	4,334	78,058	7,372	2,657	539	69	2,049
641	634,510	51,705	4,328	79,957	7,431	2,904	630	86	2,188
614	632,369	49,654	4,250	78,412	6,538	3,494	869	170	2,455
684	635,551	52,848	4,539	83,908	7,245	15,213	3,967	542	10,704
592	620,913	46,705	4,051	61,760	6,356	2,642	684	112	1,846
639	635,716	52,208	4,463	80,467	7,142	3,670	897	121	2,652
653	638,066	51,519	4,452	81,601	6,601	4,704	1,223	163	3,318
684	635,551	52,848	4,539	83,908	7,245	4,197	1,163	146	2,888
4.75	-0.39	2.58	1.95	2.83	9.76	-10.78	-4.91	-10.43	-12.96
21.93	9.59	9.87	3.72	12.24	3.04	75.97	95.46	71.76	69.38

Source : National Immigration Agency, MOI.

Note : 1.(1)Refers to End of Year (Month).

2.(2)Including illegal entry, missing seamen and illegal foreign residents who have not yet entered.

表44. 外來人口居留人數

單位：人

年(月)底別 End of Year(Month)	總計 Grand Total			外國人 Foreigners		
	計 Total	男 Male	女 Female	計 Total	男 Male	女 Female
一〇三年 2014	698,955	288,852	410,103	629,633	278,452	351,181
一〇四年 2015	709,090	297,468	411,622	637,843	285,378	352,465
一〇五年 2016	740,771	313,027	427,744	671,375	300,157	371,218
一〇六年 2017	786,487	339,847	446,640	717,736	326,658	391,078
一〇七年 2018	823,587	363,160	460,427	758,583	350,496	408,087
一〇八年 2019	848,970	374,937	474,033	785,341	362,323	423,018
一〇九年 2020	863,063	385,602	477,461	797,122	371,986	425,136
一一〇年 2021	817,360	370,775	446,585	752,900	356,458	396,442
一一一年 2022	860,381	410,484	449,897	796,696	395,979	400,717
四月 Apr.	803,220	367,132	436,088	738,677	352,662	386,015
五月 May	811,396	374,177	437,219	747,630	359,941	387,689
六月 June	808,441	377,015	431,426	746,693	363,532	383,161
七月 July	808,037	380,165	427,872	747,585	367,250	380,335
八月 Aug.	827,117	391,820	435,297	765,793	378,604	387,189
九月 Sept.	846,183	403,326	442,857	783,662	389,512	394,150
十月 Oct.	859,557	410,738	448,819	796,049	396,531	399,518
十一月 Nov.	868,643	415,731	452,912	805,086	401,282	403,804
十二月 Dec.	860,381	410,484	449,897	796,696	395,979	400,717
一一二年 2023	875,290	417,034	458,256	812,603	402,530	410,073
一月 Jan.	820,504	385,047	435,457	762,984	373,729	389,255
二月 Feb.	870,325	412,124	458,201	807,667	397,986	409,681
三月 Mar.	870,637	412,922	457,715	809,370	398,953	410,417
四月 Apr.	875,290	417,034	458,256	812,603	402,530	410,073
較上月增減(%) VS. with Last Month	0.53	1.00	0.12	0.40	0.90	-0.08
較上年同月增減(%) VS. with Last Year	8.97	13.59	5.08	10.01	14.14	6.23

資料來源：本部移民署。

TABLE 44. NON-HOUSEHOLD-REGISTERED RESIDENTS

Unit: Person

大陸地區人民 People of the Mainland Area			香港澳門居民 H.K & Macao Residents			無戶籍國民 Nationals No Register in R.O.C.		
計 Total	男 Male	女 Female	計 Total	男 Male	女 Female	計 Total	男 Male	女 Female
49,870	1,951	47,919	12,048	6,681	5,367	7,404	1,768	5,636
50,163	2,325	47,838	14,376	7,987	6,389	6,708	1,778	4,930
47,727	2,562	45,165	15,449	8,589	6,860	6,220	1,719	4,501
45,526	2,665	42,861	15,637	8,629	7,008	7,588	1,895	5,693
43,680	2,777	40,903	14,991	8,141	6,850	6,333	1,746	4,587
42,962	2,954	40,008	14,732	7,890	6,842	5,935	1,770	4,165
42,473	2,825	39,648	17,025	8,959	8,066	6,443	1,832	4,611
39,406	2,757	36,649	18,903	9,875	9,028	6,151	1,685	4,466
39,283	3,064	36,219	18,519	9,730	8,789	5,883	1,711	4,172
39,435	2,863	36,572	19,189	10,011	9,178	5,919	1,596	4,323
39,171	2,842	36,329	18,829	9,837	8,992	5,766	1,557	4,209
38,942	2,848	36,094	17,072	9,093	7,979	5,734	1,542	4,192
38,778	2,868	35,910	15,898	8,499	7,399	5,776	1,548	4,228
38,815	2,890	35,925	16,658	8,761	7,897	5,851	1,565	4,286
38,807	2,942	35,865	17,731	9,273	8,458	5,983	1,599	4,384
38,896	2,935	35,961	18,466	9,627	8,839	6,146	1,645	4,501
38,841	2,969	35,872	18,808	9,808	9,000	5,908	1,672	4,236
39,283	3,064	36,219	18,519	9,730	8,789	5,883	1,711	4,172
39,033	3,272	35,761	18,107	9,489	8,618	5,547	1,743	3,804
39,524	3,114	36,410	12,304	6,602	5,702	5,692	1,602	4,090
38,696	2,993	35,703	18,155	9,480	8,675	5,807	1,665	4,142
37,977	2,969	35,008	17,762	9,302	8,460	5,528	1,698	3,830
39,033	3,272	35,761	18,107	9,489	8,618	5,547	1,743	3,804
2.78	10.21	2.15	1.94	2.01	1.87	0.34	2.65	-0.68
-1.02	14.29	-2.22	-5.64	-5.21	-6.10	-6.28	9.21	-12.01

Source : National Immigration Agency, MOI.

表45. 外來人口停留人數

單位:人

年(月)底別 End of Year(Month)	總計 Grand Total			外國人 Foreigners		
	計 Total	男 Male	女 Female	計 Total	男 Male	女 Female
一〇三年 2014	150,678	73,729	76,949	114,213	58,357	55,856
一〇四年 2015	235,142	107,496	127,646	124,678	62,655	62,023
一〇五年 2016	260,899	118,968	141,931	145,350	72,286	73,064
一〇六年 2017	269,100	121,855	147,245	160,645	78,509	82,136
一〇七年 2018	265,386	119,822	145,564	166,440	80,517	85,923
一〇八年 2019	255,495	120,012	135,483	179,755	87,709	92,046
一〇九年 2020	22,771	13,216	9,555	10,425	7,653	2,772
一一〇年 2021	14,723	8,798	5,925	5,981	4,801	1,180
一一一年 2022	98,325	50,153	48,172	86,304	44,914	41,390
四月 Apr.	15,036	8,682	6,354	6,795	4,917	1,878
五月 May	15,447	8,896	6,551	7,489	5,228	2,261
六月 June	18,877	11,216	7,661	10,693	7,381	3,312
七月 July	20,943	12,423	8,520	12,769	8,496	4,273
八月 Aug.	19,799	10,835	8,964	11,673	7,029	4,644
九月 Sept.	25,641	14,159	11,482	16,376	9,724	6,652
十月 Oct.	36,625	20,532	16,093	27,582	16,172	11,410
十一月 Nov.	54,757	31,325	23,432	45,221	26,868	18,353
十二月 Dec.	98,325	50,153	48,172	86,304	44,914	41,390
一一二年 2023	124,174	57,781	66,393	96,236	45,995	50,241
一月 Jan.	53,807	27,804	26,003	43,328	23,616	19,712
二月 Feb.	75,651	36,914	38,737	62,666	31,401	31,265
三月 Mar.	93,436	44,672	48,764	71,938	35,440	36,498
四月 Apr.	124,174	57,781	66,393	96,236	45,995	50,241
較上月增減(%) VS. with Last Month	32.90	29.35	36.15	33.78	29.78	37.65
較上年同月增減(%) VS. with Last Year	725.84	565.53	944.90	1,316.28	835.43	2,575.24

資料來源：本部移民署。

TABLE 45. FOREIGN SOJOURNS

Unit:Person

大陸地區人民 People of the Mainland Area			香港澳門居民 H.K & Macao Residents			無戶籍國民 Nationals No Register in R.O.C.		
計 Total	男 Male	女 Female	計 Total	男 Male	女 Female	計 Total	男 Male	女 Female
29,206	11,579	17,627	5,303	2,709	2,594	1,956	1,084	872
88,586	34,828	53,758	20,166	9,025	11,141	1,712	988	724
86,193	33,820	52,373	27,618	11,888	15,730	1,738	974	764
81,987	31,625	50,362	24,838	10,787	14,051	1,630	934	696
76,696	29,314	47,382	20,718	9,112	11,606	1,532	879	653
45,888	18,898	26,990	28,403	12,568	15,835	1,449	837	612
9,510	3,991	5,519	1,314	704	610	1,522	868	654
6,569	2,802	3,767	1,054	547	507	1,119	648	471
7,452	3,030	4,422	2,836	1,311	1,525	1,733	898	835
6,433	2,783	3,650	899	464	435	909	518	391
6,007	2,628	3,379	864	451	413	1,087	589	498
5,365	2,362	3,003	884	467	417	1,935	1,006	929
5,079	2,202	2,877	981	547	434	2,114	1,178	936
5,162	2,213	2,949	1,864	965	899	1,100	628	472
5,739	2,512	3,227	2,562	1,389	1,173	964	534	430
6,064	2,697	3,367	2,024	1,114	910	955	549	406
6,540	2,875	3,665	1,919	984	935	1,077	598	479
7,452	3,030	4,422	2,836	1,311	1,525	1,733	898	835
11,033	4,235	6,798	16,042	7,056	8,986	863	495	368
7,401	2,622	4,779	2,061	1,010	1,051	1,017	556	461
8,397	3,377	5,020	3,762	1,664	2,098	826	472	354
9,187	3,698	5,489	11,344	5,006	6,338	967	528	439
11,033	4,235	6,798	16,042	7,056	8,986	863	495	368
20.09	14.52	23.85	41.41	40.95	41.78	-10.75	-6.25	-16.17
71.51	52.17	86.25	1,684.43	1,420.69	1,965.75	-5.06	-4.44	-5.88

Source : National Immigration Agency, MOI.

表46. 外來人口逾期居留人數

單位:人

年(月)底別 End of Year(Month)	總計 Grand Total			外國人 Foreigners		
	計 Total	男 Male	女 Female	計 Total	男 Male	女 Female
一〇三年 2014	49,265	18,476	30,789	48,776	18,429	30,347
一〇四年 2015	56,557	23,310	33,247	56,055	23,252	32,803
一〇五年 2016	58,700	24,785	33,915	58,231	24,722	33,509
一〇六年 2017	56,675	23,309	33,366	56,190	23,238	32,952
一〇七年 2018	54,681	21,980	32,701	54,236	21,917	32,319
一〇八年 2019	50,702	20,153	30,549	50,288	20,085	30,203
一〇九年 2020	58,033	24,894	33,139	57,574	24,811	32,763
一一〇年 2021	60,486	27,009	33,477	59,982	26,883	33,099
一一一年 2022	84,121	45,125	38,996	83,704	45,047	38,657
四月 Apr.	60,252	27,328	32,924	59,844	27,263	32,581
五月 May	73,359	36,646	36,713	72,961	36,584	36,377
六月 June	75,852	38,245	37,607	75,396	38,151	37,245
七月 July	77,987	39,747	38,240	77,552	39,663	37,889
八月 Aug.	78,596	40,500	38,096	78,196	40,437	37,759
九月 Sept.	80,575	41,981	38,594	79,903	41,739	38,164
十月 Oct.	81,410	42,943	38,467	80,950	42,835	38,115
十一月 Nov.	82,811	44,159	38,652	82,385	44,075	38,310
十二月 Dec.	84,121	45,125	38,996	83,704	45,047	38,657
一一二年 2023	86,437	48,192	38,245	86,058	48,138	37,920
一月 Jan.	84,403	45,276	39,127	83,990	45,203	38,787
二月 Feb.	85,839	46,997	38,842	85,443	46,933	38,510
三月 Mar.	87,230	48,377	38,853	86,824	48,302	38,522
四月 Apr.	86,437	48,192	38,245	86,058	48,138	37,920
較上月增減(%) VS. with Last Month	-0.91	-0.38	-1.56	-0.88	-0.34	-1.56
較上年同月增減(%) VS. with Last Year	43.46	76.35	16.16	43.80	76.57	16.39

資料來源：本部移民署。

TABLE 46. OVERSTAYED FOREIGN NATIONALS WITH RESIDENT VISA

Unit:Person

大陸地區人民 People of the Mainland Area			香港澳門居民 H.K & Macao Residents			無戶籍國民 Nationals No Register in R.O.C.		
計 Total	男 Male	女 Female	計 Total	男 Male	女 Female	計 Total	男 Male	女 Female
473	36	437	4	2	2	12	9	3
471	36	435	16	11	5	15	11	4
431	34	397	25	20	5	13	9	4
435	35	400	35	26	9	15	10	5
404	34	370	27	19	8	14	10	4
363	33	330	36	25	11	15	10	5
371	31	340	72	41	31	16	11	5
355	36	319	135	82	53	14	8	6
343	30	313	59	39	20	15	9	6
356	30	326	40	29	11	12	6	6
350	30	320	37	26	11	11	6	5
349	31	318	96	57	39	11	6	5
350	29	321	72	47	25	13	8	5
346	29	317	42	27	15	12	7	5
339	27	312	318	205	113	15	10	5
343	27	316	103	72	31	14	9	5
346	30	316	66	45	21	14	9	5
343	30	313	59	39	20	15	9	6
333	26	307	34	21	13	12	7	5
350	30	320	46	32	14	17	11	6
345	29	316	36	26	10	15	9	6
328	29	299	63	36	27	15	10	5
333	26	307	34	21	13	12	7	5
1.52	-10.34	2.68	-46.03	-41.67	-51.85	-20.00	-30.00	—
-6.46	-13.33	-5.83	-15.00	-27.59	18.18	—	16.67	-16.67

Source : National Immigration Agency, MOI.

表47. 外來人口逾期停留人數

單位:人

年(月)底別 End of Year(Month)	總計 Grand Total			外國人 Foreigners		
	計 Total	男 Male	女 Female	計 Total	男 Male	女 Female
一〇三年 2014	19,733	9,962	9,771	16,935	8,946	7,989
一〇四年 2015	20,865	10,808	10,057	18,033	9,731	8,302
一〇五年 2016	20,692	10,811	9,881	17,796	9,672	8,124
一〇六年 2017	23,234	10,091	13,143	20,303	8,923	11,380
一〇七年 2018	35,284	13,881	21,403	32,349	12,693	19,656
一〇八年 2019	32,763	12,752	20,011	29,817	11,561	18,256
一〇九年 2020	28,028	16,663	11,365	25,181	15,458	9,723
一一〇年 2021	20,519	12,398	8,121	17,893	11,259	6,634
一一一年 2022	24,656	14,586	10,070	21,978	13,413	8,565
四月 Apr.	22,706	13,785	8,921	20,136	12,662	7,474
五月 May	22,701	13,863	8,838	20,150	12,747	7,403
六月 June	22,565	13,804	8,761	20,033	12,698	7,335
七月 July	22,466	13,783	8,683	19,957	12,683	7,274
八月 Aug.	22,005	13,503	8,502	19,502	12,402	7,100
九月 Sept.	22,415	13,800	8,615	19,880	12,667	7,213
十月 Oct.	22,388	13,731	8,657	19,873	12,616	7,257
十一月 Nov.	23,385	14,105	9,280	20,752	12,953	7,799
十二月 Dec.	24,656	14,586	10,070	21,978	13,413	8,565
一一二年 2023	30,982	17,877	13,105	28,321	16,703	11,618
一月 Jan.	25,934	15,122	10,812	23,249	13,951	9,298
二月 Feb.	27,386	15,844	11,542	24,716	14,681	10,035
三月 Mar.	29,775	17,221	12,554	27,099	16,039	11,060
四月 Apr.	30,982	17,877	13,105	28,321	16,703	11,618
較上月增減(%) VS. with Last Month	4.05	3.81	4.39	4.51	4.14	5.05
較上年同月增減(%) VS. with Last Year	36.45	29.68	46.90	40.65	31.91	55.45

資料來源:本部移民署。

TABLE 47. OVERSTAYED FOREIGN NATIONALS WITH TOURIST VISA

Unit:Person

大陸地區人民 People of the Mainland Area			香港澳門居民 H.K & Macao Residents			無戶籍國民 Nationals No Register in R.O.C.		
計 Total	男 Male	女 Female	計 Total	男 Male	女 Female	計 Total	男 Male	女 Female
1,582	343	1,239	758	438	320	458	235	223
1,528	364	1,164	782	442	340	522	271	251
1,571	406	1,165	768	444	324	557	289	268
1,569	427	1,142	774	439	335	588	302	286
1,525	423	1,102	764	438	326	646	327	319
1,477	407	1,070	757	435	322	712	349	363
1,312	366	946	759	445	314	776	394	382
1,139	338	801	689	401	288	798	400	398
1,191	366	825	621	374	247	866	433	433
1,128	339	789	613	368	245	829	416	413
1,115	335	780	608	365	243	828	416	412
1,110	333	777	598	360	238	824	413	411
1,100	330	770	587	353	234	822	417	405
1,092	333	759	585	352	233	826	416	410
1,095	342	753	614	373	241	826	418	408
1,082	334	748	597	361	236	836	420	416
1,176	362	814	601	360	241	856	430	426
1,191	366	825	621	374	247	866	433	433
1,157	361	796	605	362	243	899	451	448
1,200	368	832	612	365	247	873	438	435
1,178	360	818	608	364	244	884	439	445
1,173	365	808	608	367	241	895	450	445
1,157	361	796	605	362	243	899	451	448
-1.36	-1.10	-1.49	-0.49	-1.36	0.83	0.45	0.22	0.67
2.57	6.49	0.89	-1.31	-1.63	-0.82	8.44	8.41	8.47

Source : National Immigration Agency, MOI.

表48. 小三通統計

單位：人

年(月)別 Year(month)	總計 Grand Total						計 Total	臺灣地區 人民 People of the Taiwan Area
	計 Total	臺灣地區 人民 People of the Taiwan Area	大陸地區 人民 People of the Mainland Area	香港澳門 居民 H.K & Macao Residents	無戶籍 國民 Nationals No Register in R.O.C.	外國人民 Foreigners		
一〇三年 2014	1,558,119	1,033,205	448,847	32,510	84	43,473	774,556	522,050
一〇四年 2015	1,841,005	1,046,454	735,112	19,559	62	39,818	915,509	528,219
一〇五年 2016	1,830,427	1,030,841	738,556	20,070	89	40,871	915,434	520,907
一〇六年 2017	1,812,953	1,036,985	712,088	20,165	97	43,618	908,580	521,137
一〇七年 2018	1,966,009	1,098,170	800,080	21,824	106	45,829	983,525	550,167
一〇八年 2019	2,030,895	1,147,439	809,111	26,508	107	47,730	1,018,879	577,952
一〇九年 2020	118,127	78,308	36,140	795	5	2,879	61,928	42,973
一一〇年 2021	45	—	43	—	—	2	36	—
一一一年 2022	36	—	21	—	—	15	28	—
四月 Apr.	3	—	—	—	—	3	3	—
五月 May	1	—	—	—	—	1	1	—
六月 June	—	—	—	—	—	—	—	—
七月 July	—	—	—	—	—	—	—	—
八月 Aug.	3	—	3	—	—	—	3	—
九月 Sept.	4	—	4	—	—	—	1	—
十月 Oct.	4	—	2	—	—	2	4	—
十一月 Nov.	6	—	3	—	—	3	5	—
十二月 Dec.	—	—	—	—	—	—	—	—
一一二年 2023	75,833	72,034	3,724	52	4	19	37,833	35,808
一月 Jan.	3,651	3,349	299	3	—	—	1,791	1,671
二月 Feb.	5,442	5,097	345	—	—	—	2,396	2,215
三月 Mar.	14,247	13,493	751	3	—	—	6,788	6,454
四月 Apr.	52,493	50,095	2,329	46	4	19	26,858	25,468
金門 Kinmen	49,172	46,867	2,237	46	4	18	25,254	23,918
馬祖 Mazu	3,319	3,228	90	—	—	1	1,602	1,550
澎湖 Penghu	2	—	2	—	—	—	2	—

資料來源：本部移民署。
說明：依據「臺灣地區與大陸地區人民關係條例」，臺灣地區人民係指在臺灣地區設有戶籍之人民。

Table 48. MINI THREE-LINK TRANSPORTATION

Unit:Person

入境 Entry				出境 Exit					
大陸地區 人民 People of the Mainland Area	香港澳門 居民 H.K & Macao Residents	無戶籍 國民 Nationals No Register in R.O.C.	外國人民 Foreigners	計 Total	臺灣地區 人民 People of the Taiwan Area	大陸地區 人民 People of the Mainland Area	香港澳門 居民 H.K & Macao Residents	無戶籍 國民 Nationals No Register in R.O.C.	外國人民 Foreigners
214,240	16,278	41	21,947	783,563	511,155	234,607	16,232	43	21,526
357,325	9,802	31	20,132	925,496	518,235	377,787	9,757	31	19,686
363,758	10,085	45	20,639	914,993	509,934	374,798	9,985	44	20,232
355,331	10,072	46	21,994	904,373	515,848	356,757	10,093	51	21,624
399,305	10,943	56	23,054	982,484	548,003	400,775	10,881	50	22,775
403,354	13,264	62	24,247	1,012,016	569,487	405,757	13,244	45	23,483
17,084	411	2	1,458	56,199	35,335	19,056	384	3	1,421
34	—	—	2	9	—	9	—	—	—
13	—	—	15	8	—	8	—	—	—
—	—	—	3	—	—	—	—	—	—
—	—	—	1	—	—	—	—	—	—
—	—	—	—	—	—	—	—	—	—
—	—	—	—	—	—	—	—	—	—
3	—	—	—	—	—	—	—	—	—
1	—	—	—	3	—	3	—	—	—
2	—	—	2	—	—	—	—	—	—
2	—	—	3	1	—	1	—	—	—
—	—	—	—	—	—	—	—	—	—
1,987	26	3	9	38,000	36,226	1,737	26	1	10
120	—	—	—	1,860	1,678	179	3	—	—
181	—	—	—	3,046	2,882	164	—	—	—
333	1	—	—	7,459	7,039	418	2	—	—
1,353	25	3	9	25,635	24,627	976	21	1	10
1,300	25	3	8	23,918	22,949	937	21	1	10
51	—	—	1	1,717	1,678	39	—	—	—
2	—	—	—	—	—	—	—	—	—

Source : National Immigration Agency, MOI.
Notes : "People of the Taiwan Area" refers to the people who have household registrations in the Taiwan Area.

表49. 大陸地區配偶申請來臺團聚通過訪查及面（訪）談

年(月)別 Year (Month)	申請團聚案件數 Applied for getting together					
	總計 Grand Total	通過訪查 件數 Passed (Cases)	未通過訪查須訪談件數 Visits and Interviews			不予通過 比率(%) Refused Rate
			計 Total	通過訪談 件數 Passed (Cases)	不予通過 訪談件數 Refused (Cases)	
一〇三年 2014	4,501	—	4,501	2,924	1,577	35.04
一〇四年 2015	8,371	4,751	3,620	2,460	1,160	13.86
一〇五年 2016	7,585	4,060	3,525	2,355	1,170	15.43
一〇六年 2017	6,526	3,414	3,112	2,053	1,059	16.23
一〇七年 2018	5,896	3,160	2,736	1,806	930	15.77
一〇八年 2019	6,094	3,727	2,367	1,502	865	14.19
一〇九年 2020	1,792	1,076	716	384	332	18.53
一一〇年 2021	1,408	864	544	324	220	15.63
一一一年 2022	945	601	344	227	117	12.38
四月 Apr.	143	89	54	35	19	13.29
五月 May	136	75	61	41	20	14.71
六月 June	122	73	49	35	14	11.48
七月 July	164	123	41	29	12	7.32
八月 Aug.	217	158	59	39	20	9.22
九月 Sept.	225	179	46	36	10	4.44
十月 Oct.	277	229	48	37	11	3.97
十一月 Nov.	361	289	72	48	24	6.65
十二月 Dec.	324	253	71	51	20	6.17
一一二年 2023	1,668	1,352	316	227	89	5.34
一月 Jan.	224	170	54	37	17	7.59
二月 Feb.	414	341	73	53	20	4.83
三月 Mar.	565	465	100	69	31	5.49
四月 Apr.	465	376	89	68	21	4.52
較上月增減(%) VS. with Last Month	-17.70	-19.14	-11.00	-1.45	-32.26	-0.97
較上年同月增減(%) VS. with Last Year	225.17	322.47	64.81	94.29	10.53	-8.77

資料來源：本部移民署。

說明：不予通過比率=不予通過訪談件數/申請團聚案件數。

TABLE 49. VISIT AND INTERVIEW APPLICATIONS FOR MAINLAND CHINESE SPOUSES COMING TO TAIWAN TO GET TOGETHER WITH FAMILY MEMBERS

國境線面談 Border Interviews					二度面談 Secondary Interviews			
件數 合計 Total Cases	通過面談 件數 (Cases)	不予通過 面談件數 (Cases)	須二度 面談件數 Require Secondary Interviews	不予通過 比率(%) Refused Rate	件數 合計 Total Cases	通過面談 件數 (Cases)	不予通過 面談件數 (Cases)	不予通過 比率(%) Refused Rate
8,256	7,068	157	1,031	2.17	1,028	834	194	18.87
7,563	6,619	159	785	2.35	661	607	54	8.17
6,990	6,237	124	629	1.95	581	540	41	7.06
5,867	5,397	69	401	1.26	367	331	36	9.81
5,326	4,800	163	363	3.28	348	322	26	7.47
5,032	4,592	103	337	2.19	299	275	24	8.03
1,450	1,283	97	70	7.03	63	57	6	9.52
1,074	964	26	84	2.63	83	76	7	8.43
741	686	10	45	1.44	42	40	2	4.76
76	73	—	3	—	4	4	—	—
73	67	1	5	1.47	7	6	1	14.29
93	84	1	8	1.18	1	1	—	—
139	130	2	7	1.52	8	7	1	12.50
158	150	3	5	1.96	4	4	—	—
183	173	6	4	3.35	7	7	—	—
160	156	1	3	0.64	5	5	—	—
156	147	2	7	1.34	4	3	1	25.00
305	297	—	8	—	8	8	—	—
1,737	1,680	15	42	0.88	31	31	—	—
570	558	3	9	0.53	3	3	—	—
236	226	5	5	2.16	9	9	—	—
350	334	4	12	1.18	13	13	—	—
581	562	3	16	0.53	6	6	—	—
66.00	68.26	-25.00	33.33	-0.65	-53.85	-53.85	--	—
664.47	669.86	—	433.33	0.53	50.00	50.00	--	—

Source : National Immigration Agency, MOI.

Note : Refused Rate=Refused/Applied for getting together.

表50. 新住民發展基金核定補助

年 別 Year	總 計 Total			
	申請件數 Cases Applied	申請金額(元) Amount Applied (NT.\$)	核定件數 Cases Approved	核定金額(元) Amount Approved (NT.\$)
一〇三年 2014	643	610,880,833	395	422,262,764
一〇四年 2015	419	324,147,354	268	247,247,223
一〇五年 2016	289	369,320,290	182	291,716,517
一〇六年 2017	276	374,655,104	206	292,007,860
一〇七年 2018	290	302,830,676	220	242,700,264
一〇八年 2019	295	458,397,873	238	388,483,115
一〇九年 2020	327	469,326,255	276	398,466,185
一一〇年 2021	320	438,107,747	227	365,486,355
一一一年 2022	250	415,128,145	220	382,414,917
第一季 1st Qua.	50	28,970,981	41	25,017,509
第二季 2nd Qua.	51	140,218,994	47	136,510,980
第三季 3rd Qua.	118	214,500,176	109	195,813,282
第四季 4th Qua.	31	31,437,994	23	25,073,146
一一二年 2023	35	13,345,594	29	10,147,401
第一季 1st Qua.	35	13,345,594	29	10,147,401
較上期增減(%) VS. with Last Bi-month	12.90	-57.55	26.09	-59.53
較上年同期增減(%) VS. with Last Year	-30.00	-53.93	-29.27	-59.44

資料來源：本部移民署。

說明：1. 本表資料109年以前係於每雙數月彙編。
2. 依「新住民發展基金補助作業要點」修訂申請時間，自110年起改為每季統計，爰各季資料不宜與109年雙數月資料比較。

TABLE 50. SUBSIDIES OF NEW IMMIGRANTS DEVELOPMENT FUND

中央政府 Central Government			
申請件數 Cases Applied	申請金額(元) Amount Applied (NT.\$)	核定件數 Cases Approved	核定金額(元) Amount Approved (NT.\$)
33	261,593,794	22	249,016,998
29	122,283,647	19	110,655,780
25	165,995,248	21	149,065,921
30	151,176,743	21	141,950,830
33	104,211,227	19	91,245,250
40	246,677,178	28	226,092,423
46	244,553,712	28	228,117,879
33	208,309,096	23	200,310,746
25	214,458,742	24	211,933,079
3	14,941,542	3	14,260,902
7	122,238,631	7	122,238,631
7	58,288,757	7	57,396,907
8	18,989,812	7	18,036,639
1	5,824,206	1	5,824,206
1	5,824,206	1	5,824,206
-87.50	-69.33	-85.71	-67.71
-66.67	-61.02	-66.67	-59.16

Source : National Immigration Agency, MOI.

Note : 1. The figures are compiled bimonthly before 2020.
2. Due to the revision of the application time for "Operation Directions for Subsidies of the New Immigrant Development Fund", the figures have been compiled quarterly since 2021 and quarterly figures are not suitable for comparison with bimonthly figures before 2020.

表50. 新住民發展基金核定補助(續)

年 別 Year		地方政府 Local Government			
		申請件數 Cases Applied	申請金額(元) Amount Applied (NT.\$)	核定件數 Cases Approved	核定金額(元) Amount Approved (NT.\$)
一〇三年	2014	136	132,362,297	112	113,041,094
一〇四年	2015	100	121,249,080	94	109,091,128
一〇五年	2016	128	142,233,877	109	123,099,428
一〇六年	2017	128	160,515,576	115	131,555,765
一〇七年	2018	164	166,562,197	144	137,399,168
一〇八年	2019	159	167,601,158	147	142,138,271
一〇九年	2020	175	166,347,651	172	145,934,616
一一〇年	2021	142	160,563,457	126	131,145,821
一一一年	2022	146	166,994,199	136	149,769,794
第一季	1st Qua.	28	9,533,179	23	7,845,058
第二季	2nd Qua.	22	13,223,489	22	10,985,245
第三季	3rd Qua.	89	141,828,610	85	128,640,538
第四季	4th Qua.	7	2,408,921	6	2,298,953
一一二年	2023	14	2,725,481	14	2,148,781
第一季	1st Qua.	14	2,725,481	14	2,148,781
較上期增減(%) VS. with Last Bi-month		100.00	13.14	133.33	-6.53
較上年同期增減(%) VS. with Last Year		-50.00	-71.41	-39.13	-72.61

TABLE 50. SUBSIDIES OF NEW IMMIGRANTS DEVELOPMENT FUND(CONT.)

民間團體 Non-governmental Associations			
申請件數 Cases Applied	申請金額(元) Amount Applied (NT.\$)	核定件數 Cases Approved	核定金額(元) Amount Approved (NT.\$)
474	216,924,742	261	60,204,672
290	80,614,627	155	27,500,315
136	61,091,165	52	19,551,168
118	62,962,785	70	18,501,265
93	32,057,252	57	14,055,846
96	44,119,537	63	20,252,421
106	58,424,892	76	24,413,690
145	69,235,194	78	34,029,788
79	33,675,204	60	20,712,044
19	4,496,260	15	2,911,549
22	4,756,874	18	3,287,104
22	14,382,809	17	9,775,837
16	10,039,261	10	4,737,554
20	4,795,907	14	2,174,414
20	4,795,907	14	2,174,414
25.00	-52.23	40.00	-54.10
5.26	6.66	-6.67	-25.32

表51. 移民輔導成果

年(月)別 Year (Month)	諮詢服務 Service Manners (Person-times)					
	服務方式(人次) Service Manners (Person-times)			諮詢		
	合計 Total	現場 Counter	電話 Phone	合計 Total	居留定居 Residency	就業服務 Employment Services
一〇三年 2014	48,442	21,367	27,075	64,884	34,878	3,535
一〇四年 2015	50,111	22,342	27,769	65,834	40,591	6,362
一〇五年 2016	46,168	19,203	26,965	66,222	39,071	3,997
一〇六年 2017	46,584	20,009	26,575	65,566	37,657	4,191
一〇七年 2018	52,363	20,278	32,085	74,110	44,446	4,973
一〇八年 2019	47,310	18,285	29,025	70,094	41,283	4,663
一〇九年 2020	34,181	11,424	22,757	49,784	31,147	2,327
一一〇年 2021	36,745	11,727	25,018	52,448	34,069	2,373
一一一年 2022	43,327	14,653	28,674	64,074	38,350	3,512
四月 Apr.	3,324	1,083	2,241	4,626	2,864	214
五月 May	3,249	1,128	2,121	4,786	2,923	226
六月 June	3,632	1,152	2,480	5,034	3,178	266
七月 July	3,779	1,171	2,608	5,443	3,353	289
八月 Aug.	3,637	1,208	2,429	5,663	3,439	314
九月 Sept.	4,737	1,348	3,389	6,712	4,217	336
十月 Oct.	3,700	1,405	2,295	5,612	3,143	284
十一月 Nov.	3,743	1,446	2,297	5,787	3,188	362
十二月 Dec.	4,052	1,472	2,580	6,352	3,493	392
一一二年 2023	14,889	6,646	8,243	24,606	12,189	1,608
一月 Jan.	3,570	1,692	1,878	5,901	2,924	407
二月 Feb.	3,732	1,558	2,174	6,125	3,081	380
三月 Mar.	3,990	1,734	2,256	6,294	3,148	385
四月 Apr.	3,597	1,662	1,935	6,286	3,036	436
較上月增減(%) VS. with Last Month	-9.85	-4.15	-14.23	-0.13	-3.56	13.25
較上年同月增減(%) VS. with Last Year	8.21	53.46	-13.65	35.88	6.01	103.74

資料來源：本部移民署。

TABLE 51. IMMIGRANT CONSULTATION AND ASSISTANCE

Consulting Services						
項目 (人項次) Consulting Items(Person-item-times)						
人身安全 Personal Security	福利服務 Welfare Services	醫療衛生 Health Care	子女教養 Children Education	家庭關係 Family Relationship	法律資訊 Legal Info	其他 Others
1,645	7,660	4,332	488	900	1,098	10,348
1,749	6,751	3,215	959	1,318	1,748	3,141
1,558	8,491	5,659	730	1,268	1,499	3,949
1,853	7,685	6,712	760	1,375	1,757	3,576
1,841	7,775	6,918	1,121	1,796	1,735	3,505
1,462	7,253	6,463	1,330	1,681	1,790	4,169
848	4,788	3,999	483	718	1,372	4,102
930	5,448	3,826	568	754	1,446	3,034
1,506	7,256	5,517	979	1,051	1,923	3,980
107	518	430	70	72	132	219
106	567	429	68	94	134	239
90	560	375	55	75	130	305
120	642	418	65	73	171	312
141	675	559	66	81	180	208
130	686	512	95	103	187	446
130	644	459	100	114	200	538
118	689	532	90	104	197	507
163	747	581	92	104	222	558
666	3,318	2,637	605	641	1,053	1,889
146	796	667	150	160	241	410
157	817	649	155	161	268	457
157	884	664	138	150	270	498
206	821	657	162	170	274	524
31.21	-7.13	-1.05	17.39	13.33	1.48	5.22
92.52	58.49	52.79	131.43	136.11	107.58	139.27

Source : National Immigration Agency, MOI.

表51. 移民輔導成果(續)

年(月)別 Year (Month)	轉介服務(人次)					
	合計 Total	外配家庭中 Foreign Family Centers	社福中心 Social Welfare Centers	家暴中心 Domestic Violence Centers	衛生保健機構 Health Care Organizations	勞政機構 Labor Affairs Organizations
一〇三年 2014	932	276	17	55	89	243
一〇四年 2015	868	326	15	56	57	167
一〇五年 2016	787	333	10	39	101	118
一〇六年 2017	897	419	20	57	111	113
一〇七年 2018	989	642	10	46	90	64
一〇八年 2019	985	699	28	18	74	51
一〇九年 2020	637	402	16	28	95	30
一一〇年 2021	527	229	26	14	126	61
一一一年 2022	683	247	11	13	214	129
四月 Apr.	48	21	1	2	16	8
五月 May	40	16	—	—	11	7
六月 June	56	9	—	1	24	15
七月 July	44	16	—	1	16	7
八月 Aug.	68	22	3	3	20	12
九月 Sept.	55	20	—	—	18	13
十月 Oct.	66	26	2	3	21	8
十一月 Nov.	83	27	—	1	27	22
十二月 Dec.	62	23	—	—	22	11
一一二年 2023	223	122	2	2	45	35
一月 Jan.	59	29	—	—	12	16
二月 Feb.	37	28	—	2	5	—
三月 Mar.	77	33	2	—	17	15
四月 Apr.	50	32	—	—	11	4
較上月增減(%) VS. with Last Month	-35.06	-3.03	-100.00	--	-35.29	-73.33
較上年同月增減(%) VS. with Last Year	4.17	52.38	-100.00	-100.00	-31.25	-50.00

TABLE 51. IMMIGRANT CONSULTATION AND ASSISTANCE(CONT.)

Referral Services (Person-times)		關懷訪視(人次) Solicitous Phone Calls and Visits(Person-times)		
民間團體 Non-governmental Associations	其他單位 Others	合計 Total	電話關懷 Solicitous Phone Calls	家庭訪視 Family Visits
101	151	19,736	18,242	1,494
104	143	19,844	18,485	1,359
76	110	20,967	20,129	838
93	84	17,305	16,381	924
59	78	15,924	15,040	884
73	42	18,899	18,075	824
45	21	11,099	10,378	721
31	40	11,709	11,108	601
34	35	13,999	13,397	602
—	—	1,122	1,062	60
5	1	1,054	1,005	49
5	2	1,159	1,116	43
3	1	1,344	1,298	46
5	3	1,213	1,170	43
3	1	1,456	1,404	52
—	6	1,135	1,093	42
1	5	1,221	1,157	64
—	6	1,235	1,194	41
9	8	4,544	4,331	213
—	2	1,062	1,013	49
2	—	1,137	1,089	48
4	6	1,257	1,198	59
3	—	1,088	1,031	57
-25.00	-100.00	-13.44	-13.94	-3.39
--	--	-3.03	-2.92	-5.00

表52. 消防安全設備查察處理

年(月)別 Year (Month)	年(月)底 列管家數 Supervised Houses	檢查情形 Inspection			複查情形 Recheck	
		檢查件次 Total Cases	合格件次 Qualified Cases	不合格 件次 Unqualified Cases	複查件次 Cases of Recheck	複查不 合格件次 Unquali- fied Cases
一〇三年 2014	189,296	325,367	279,898	45,469	44,812	2,285
一〇四年 2015	211,200	317,309	270,620	46,689	46,506	2,178
一〇五年 2016	212,618	294,264	252,029	42,235	39,643	1,631
一〇六年 2017	217,989	298,220	259,150	39,070	40,006	1,610
一〇七年 2018	225,836	290,527	256,490	34,037	34,224	1,412
一〇八年 2019	231,039	313,890	271,701	42,189	39,620	1,453
一〇九年 2020	240,209	313,959	272,046	41,913	41,575	1,606
一一〇年 2021	245,498	267,624	234,408	33,216	33,073	1,439
一一一年 2022	258,301	286,220	249,447	36,773	35,721	1,754
四月 Apr.	248,790	21,972	19,003	2,969	3,016	197
五月 May	250,228	18,591	16,525	2,066	2,654	126
六月 June	251,619	22,174	19,449	2,725	2,598	110
七月 July	252,157	31,266	28,558	2,708	2,881	197
八月 Aug.	253,922	22,998	20,675	2,323	2,933	114
九月 Sept.	255,228	19,340	17,086	2,254	2,425	112
十月 Oct.	256,442	22,246	18,265	3,981	2,550	190
十一月 Nov.	258,216	30,847	26,790	4,057	3,214	143
十二月 Dec.	258,301	33,459	29,002	4,457	3,682	135
一一二年 2023	262,329	72,964	63,399	9,565	11,409	665
一月 Jan.	259,046	16,953	14,782	2,171	3,164	147
二月 Feb.	259,881	17,569	14,926	2,643	3,156	206
三月 Mar.	261,490	21,339	18,616	2,723	2,949	171
四月 Apr.	262,329	17,103	15,075	2,028	2,140	141
較上月增減(%) VS. with Last Month	0.32	-19.85	-19.02	-25.52	-27.43	-17.54
較上年同月增減(%) VS. with Last Year	5.44	-22.16	-20.67	-31.69	-29.05	-28.43

資料來源：本部消防署。

TABLE 52. INSPECTION AND SUPERVISION OF FIRE SAFETY EQUIPMENT

違規處理情形 Handled Cases of Violation		罰鍰(含連續處罰) Fines(Incl. Repeated Penalty)			罰鍰收繳情形 Collected Fines		強制執行 件次 Cases of Compulsory Execution by the Court
限期改善 件次 Improved within a Time Limit	舉發件次 Reported	停業或 停止使用 件次 Forced Closure & Suspension of Building Usage	件次 Cases	金額(元) Amount(NT\$)	件次 Cases	金額(元) Amount(NT\$)	
43,185	2,285	35	1,377	24,539,000	1,234	19,942,466	369
44,511	2,177	18	1,493	25,613,000	1,358	19,889,618	659
40,604	1,631	24	1,203	21,202,000	1,183	18,915,034	262
37,460	1,610	26	1,197	20,894,900	1,245	18,005,562	317
32,623	1,412	38	1,169	22,000,000	1,299	18,838,722	330
40,736	1,453	17	1,173	23,077,000	1,250	22,017,725	299
40,303	1,606	42	1,396	25,569,000	1,375	23,559,199	209
31,775	1,441	7	1,139	20,990,400	1,169	19,969,460	203
35,019	1,754	30	1,842	23,165,825	1,777	21,782,160	239
2,772	197	4	73	1,308,000	117	1,962,213	22
1,940	126	8	149	2,680,100	93	1,648,975	15
2,615	110	2	73	1,194,000	116	1,899,212	24
2,511	197	—	323	2,076,000	136	1,555,947	31
2,209	114	3	107	2,014,000	238	2,129,335	19
2,142	112	—	178	1,797,375	171	2,153,224	38
3,791	190	6	321	2,059,400	148	1,338,601	23
3,914	143	2	155	2,146,950	269	1,741,129	5
4,322	135	1	113	1,912,000	196	2,552,559	36
8,900	665	12	579	8,924,740	559	7,950,194	161
2,024	147	5	98	1,734,000	59	963,521	17
2,437	206	5	164	2,313,840	180	2,442,972	63
2,552	171	2	171	2,682,000	197	2,750,160	64
1,887	141	—	146	2,194,900	123	1,793,541	17
-26.06	-17.54	-100.00	-14.62	-18.16	-37.56	-34.78	-73.44
-31.93	-28.43	-100.00	100.00	67.81	5.13	-8.60	-22.73

Source : National Fire Agency, MOI.

表53. 火災次數－按起火處所分

單位：次

年(月)別 Year (Month)	總計 Grand Total	客廳 Sitting Room	餐廳 Dining Room	臥房 Bed-Room	書房 Study Room	廚房 Cook-Room	浴廁 Bather	神明廳 Dei-fying Room	陽台 Piazza	庭院 Yard	辦公室 Office
一〇三年 2014	1,417	120	18	232	6	98	15	60	21	9	34
一〇四年 2015	1,704	131	17	257	7	98	15	56	44	23	40
一〇五年 2016	1,856	147	24	315	10	146	17	59	39	21	32
一〇六年 2017	30,464	528	114	862	24	3,700	165	280	472	158	125
一〇七年 2018	27,922	498	115	801	21	3,700	119	255	505	123	122
一〇八年 2019	22,866	481	106	754	24	3,258	154	258	445	125	136
一〇九年 2020	22,248	460	82	716	18	2,731	145	230	378	112	132
一一〇年 2021	21,684	479	60	714	29	1,863	145	205	385	112	127
一一一年 2022	15,890	426	66	732	25	1,634	128	202	296	95	121
四月 Apr.	1,689	32	9	54	7	145	10	21	25	12	8
五月 May	877	30	3	68	—	150	15	13	20	5	8
六月 June	975	39	4	83	3	127	12	19	23	9	14
七月 July	1,312	26	3	47	—	159	8	12	35	9	16
八月 Aug.	1,271	39	8	48	—	121	8	16	22	3	13
九月 Sept.	1,116	38	5	58	2	91	5	14	20	8	10
十月 Oct.	1,340	27	7	58	4	95	11	13	25	6	9
十一月 Nov.	1,117	38	1	46	—	97	11	11	27	9	7
十二月 Dec.	1,524	34	4	76	3	106	12	20	27	6	7
一一二年 2023	8,758	148	27	230	5	431	42	84	107	32	29
一月 Jan.	2,153	56	12	81	1	127	8	18	29	10	8
二月 Feb.	2,012	25	8	57	1	91	13	20	26	5	10
三月 Mar.	2,905	35	1	44	2	116	14	24	28	9	4
四月 Apr.	1,688	32	6	48	1	97	7	22	24	8	7
較上月增減(%) VS. with Last Month	-41.89	-8.57	500.00	9.09	-50.00	-16.38	-50.00	-8.33	-14.29	-11.11	75.00
較上年同月增減(%) VS. with Last Year	-0.06	—	-33.33	-11.11	-85.71	-33.10	-30.00	4.76	-4.00	-33.33	-12.50

資料來源：本部消防署。
說明：106年1月起實施火災案件搶救出動紀錄表，並修正火災統計範圍，火災次數細分為A1、A2及A3類。

TABLE 53. NUMBER OF FIRES - BY CAUGHT PLACE

Unit : Times

教室 Class-Room	倉庫 Store-House	機房 Engine Room	攤位 Booth	工寮 Work-Shop	樓梯間 Stairs	電梯 Eleva-tor	管道間 Chan-nel	走廊 Aisle	停車場 Park	騎樓 Lobby	路邊 Road-Side	墓地 Grave-Yard	其他 Others
13	101	18	7	15	6	—	3	15	19	26	136	5	440
3	145	21	13	9	16	1	2	10	21	36	172	22	545
12	139	23	16	17	22	—	3	16	23	35	174	6	560
29	502	138	66	142	129	10	26	73	125	243	13,629	2,488	6,436
23	550	142	54	201	113	5	27	92	127	209	12,111	1,940	6,069
29	496	126	56	196	122	10	25	78	112	221	8,305	1,452	5,897
29	521	93	69	182	119	1	29	49	129	224	7,572	1,443	6,784
30	518	99	60	177	91	4	27	64	128	213	5,966	2,013	8,175
25	523	105	60	150	88	3	23	59	161	172	3,090	1,233	6,473
1	40	5	5	13	7	1	2	7	10	13	292	376	594
1	38	11	5	9	5	—	2	3	11	19	152	7	302
2	34	7	6	3	10	—	2	9	10	11	158	10	380
3	56	4	8	20	5	—	2	3	20	9	222	17	628
3	51	20	4	10	5	1	2	5	14	15	193	15	655
6	45	10	4	16	7	—	3	4	19	18	228	7	498
2	47	6	5	13	13	—	3	3	14	22	315	20	622
—	36	5	2	16	8	—	2	3	21	8	282	23	464
4	43	6	7	15	6	—	1	4	5	11	379	61	687
8	157	27	12	72	23	2	4	20	67	49	2,040	1,425	3,717
2	48	5	4	24	6	1	2	6	23	12	482	124	1,064
2	27	7	—	19	3	1	—	2	14	11	472	344	854
—	42	6	4	14	6	—	2	5	13	15	722	683	1,116
4	40	9	4	15	8	—	—	7	17	11	364	274	683
--	-4.76	50.00	—	7.14	33.33	--	-100.00	40.00	30.77	-26.67	-49.58	-59.88	-38.80
300.00	—	80.00	-20.00	15.38	14.29	-100.00	-100.00	—	70.00	-15.38	24.66	-27.13	14.98

Source : National Fire Agency, MOI.
Note : Since 2017, the range of fire statistics is changed. Fires are divided into 3 types, including A1, A2 and A3.

表54. 火災次數－按起火原因分

單位：次

年 (月) 別 Year (Month)	總計 Grand Total	縱火 Arson	自殺 Commit Suicide	燈燭 Lighting	爐火烹調 Furnace & Cooking	敬神掃墓祭祖 Worshiping	菸蒂 Butt	電氣因素 Electricity	機械設備 Machinery	玩火 Playing Fire
一〇三年 2014	1,417	213	27	6	69	43	146	451	30	12
一〇四年 2015	1,704	268	21	18	72	45	147	582	29	13
一〇五年 2016	1,856	278	22	16	125	31	168	608	40	16
一〇六年 2017	30,464	323	72	67	3,659	1,936	1,461	3,433	468	57
一〇七年 2018	27,922	285	64	51	3,591	1,604	1,530	2,971	365	39
一〇八年 2019	22,866	350	65	45	3,113	939	1,832	3,042	275	45
一〇九年 2020	22,248	285	61	42	2,593	878	1,437	2,873	259	41
一一〇年 2021	21,684	285	52	53	1,754	1,515	1,647	2,904	246	25
一一一年 2022	15,890	254	76	42	1,496	997	1,483	2,890	196	32
四月 Apr.	1,689	25	6	3	140	323	198	206	10	3
五月 May	877	26	5	1	140	14	62	240	17	3
六月 June	975	18	5	7	109	12	83	290	22	—
七月 July	1,312	22	8	1	144	11	106	255	25	2
八月 Aug.	1,271	20	3	2	113	34	113	272	11	2
九月 Sept.	1,116	21	9	2	76	12	79	254	14	3
十月 Oct.	1,340	19	9	1	94	19	117	238	11	4
十一月 Nov.	1,117	25	3	2	86	10	103	176	18	3
十二月 Dec.	1,524	9	6	3	88	22	179	234	14	4
一一二年 2023	8,758	107	32	16	398	1,101	1,201	822	45	11
一月 Jan.	2,153	29	5	4	115	95	252	258	13	5
二月 Feb.	2,012	24	9	4	92	207	296	169	15	4
三月 Mar.	2,905	21	10	4	103	554	418	197	9	1
四月 Apr.	1,688	33	8	4	88	245	235	198	8	1
較上月增減(%) VS. with Last Month	-41.89	57.14	-20.00	—	-14.56	-55.78	-43.78	0.51	-11.11	—
較上年同月增減(%) VS. with Last Year	-0.06	32.00	33.33	33.33	-37.14	-24.15	18.69	-3.88	-20.00	-66.67

資料來源：本部消防署。

- 說明：1. 104年以前，「縱火」為「人為縱火」、「電氣因素」為「電氣設備」，「其他」包含「遺留火種」。
 2. 106年1月起實施火災案件搶救出勤紀錄表，並修正火災統計範圍，火災次數細分為A1、A2及A3類。
 3. 105年起「其他」之「遺留火種」單獨增列，110年起「因燃燒雜草、垃圾」單獨增列。

TABLE 54. NUMBER OF FIRES - BY CAUSE

Unit : Times

烤火 Roasting	施工不慎 Negligence of Construction	易燃品 自燃 Inflam- mable	瓦斯 漏氣 或爆炸 Firing Leaked Gas	化學 物品 Chemical	燃放 爆竹 Fire- cracker	交通 事故 Traffic Accident	天然 災害 Natural Disaster	遺留 火種 Ember	原因 不明 Un- known	因燃燒 雜草、 垃圾 Burning weed, garbage	其他 Others
3	42	9	16	8	19	6	3	—	25	—	289
4	38	8	28	5	27	18	2	—	17	—	362
4	51	10	25	10	22	23	2	142	24	—	239
28	272	32	98	24	181	121	19	5,810	19	—	12,384
24	283	26	88	19	229	91	7	6,353	32	—	10,270
17	257	17	105	17	144	89	5	3,880	31	—	8,598
13	270	29	88	16	165	95	3	3,305	23	—	9,772
21	199	48	70	17	154	100	10	2,694	23	8,059	1,808
19	187	25	76	19	127	84	3	2,036	23	4,385	1,440
—	17	2	3	2	6	9	—	260	2	369	105
1	19	1	4	1	2	9	—	103	—	135	94
—	13	3	8	2	2	4	1	111	—	184	101
1	19	3	5	5	2	9	—	122	4	443	125
—	15	2	7	—	2	4	2	110	4	424	131
—	10	3	12	2	10	6	—	152	2	311	138
—	14	1	7	1	6	4	—	185	2	470	138
1	18	3	5	1	16	13	—	146	—	382	106
4	16	—	9	—	8	6	—	222	3	571	126
9	51	7	36	3	120	34	—	1,269	25	2,925	546
4	13	3	9	—	83	14	—	310	4	794	143
2	14	2	11	1	13	7	—	250	9	743	140
2	15	1	10	1	11	5	—	379	7	999	158
1	9	1	6	1	13	8	—	330	5	389	105
-50.00	-40.00	—	-40.00	—	18.18	60.00	--	-12.93	-28.57	-61.06	-33.54
--	-47.06	-50.00	100.00	-50.00	116.67	-11.11	--	26.92	150.00	5.42	—

Source : National Fire Agency, MOI.

- Note : 1. Before 2015, the figures of "Others" included "Ember".
 2. Since 2017, the range of fire statistics is changed. Fires are divided into 3 types, including A1, A2 and A3.
 3. The figures of "Ember" was separated counts from "Others" since 2016, the figures of "Burning weed, garbage" was separated counts from "Others" since 2021.

表55. 火災次數－按類別及時間分

單位：次

年(月)別 Year (Month)	火災次數 No. of Fires			火災分類 By Classification			
	A1	A2	A3	建築物 Buildings	森 田 林 野 Forests & Fields	車 輛 Vehicle	船 舶 Ship
一〇三年 2014	1,417	—	—	1,065	44	181	17
一〇四年 2015	1,704	—	—	1,242	60	234	10
一〇五年 2016	1,856	—	—	1,424	24	248	14
一〇六年 2017	143	1,429	28,892	9,094	13,241	1,506	40
一〇七年 2018	125	1,309	26,488	8,765	9,289	1,343	36
一〇八年 2019	116	1,289	21,461	8,003	4,443	1,309	26
一〇九年 2020	128	1,010	21,110	7,023	3,589	1,417	36
一一〇年 2021	115	940	20,629	5,994	3,193	1,378	21
一一一年 2022	123	853	14,914	5,512	2,021	1,315	19
四 月 Apr.	7	70	1,612	453	304	97	—
五 月 May	9	63	805	451	55	95	1
六 月 June	14	70	891	476	71	95	3
七 月 July	6	79	1,227	488	125	128	3
八 月 Aug.	9	72	1,190	456	132	120	—
九 月 Sept.	10	76	1,030	420	109	129	1
十 月 Oct.	14	61	1,265	393	178	107	2
十一月 Nov.	7	69	1,041	367	153	102	1
十二月 Dec.	14	66	1,444	431	200	99	1
一一二年 2023	60	388	8,310	1,697	1,525	452	7
一 月 Jan.	19	105	2,029	511	351	125	3
二 月 Feb.	13	96	1,903	371	330	94	1
三 月 Mar.	15	98	2,792	431	505	115	3
四 月 Apr.	13	89	1,586	384	339	118	—
較上月增減(%) VS. with Last Month	-13.33	-9.18	-43.19	-10.90	-32.87	2.61	-100.00
較上年同月增減(%) VS. with Last Year	85.71	27.14	-1.61	-15.23	11.51	21.65	--

資料來源：本部消防署。

說明：火災次數106年以前依據「火災成災標準及認定標準」公布，火災統計自106年起變更統計範圍，將火災次數細分為A1、A2及A3類，其中A1類係指造成人員死亡之火災案件；A2類指造成人員受傷、涉及糾紛、縱火案件或起火原因待查之火災案件；A3類指不屬A1、A2類，由分隊填具「火災案件搶救出勤紀錄表」完成者。

TABLE 55. NUMBER OF FIRES - BY CLASSIFICATION AND FIRE TIME

Unit : Times

		起 火 時 間 By Fire Time								
航空器 Aircraft	其 他 Others	0~3時 0~3 O'clock	3~6時 3~6 O'clock	6~9時 6~9 O'clock	9~12時 9~12 O'clock	12~15時 12~15 O'clock	15~18時 15~18 O'clock	18~21時 18~21 O'clock	21~24時 21~24 O'clock	
—	110	162	166	133	207	200	195	196	158	
—	158	209	198	154	248	276	214	233	172	
1	145	230	188	205	261	272	278	219	203	
—	6,583	1,522	1,028	2,107	5,636	6,483	6,636	4,489	2,563	
—	8,489	1,390	967	1,890	5,229	5,962	6,168	3,995	2,321	
—	9,085	1,303	859	1,635	4,154	4,823	4,877	3,301	1,914	
—	10,183	1,233	846	1,569	4,122	4,673	4,707	3,168	1,930	
—	11,098	1,129	859	1,525	4,087	4,698	4,538	3,070	1,778	
—	7,023	970	728	1,139	2,899	3,197	3,252	2,293	1,412	
—	835	68	67	102	390	416	324	203	119	
—	275	65	58	94	144	146	153	131	86	
—	330	71	59	76	152	174	178	152	113	
—	568	87	56	109	203	244	248	231	134	
—	563	88	69	96	213	231	245	203	126	
—	457	78	71	77	178	196	227	175	114	
—	660	88	57	109	223	221	333	203	106	
—	494	71	51	84	195	199	284	139	94	
—	793	78	65	87	266	377	322	205	124	
1	5,076	379	285	488	1,858	2,145	1,930	1,089	584	
—	1,163	130	82	114	339	472	505	312	199	
—	1,216	72	72	105	436	510	455	238	124	
1	1,850	86	68	165	718	771	624	331	142	
—	847	91	63	104	365	392	346	208	119	
-100.00	-54.22	5.81	-7.35	-36.97	-49.16	-49.16	-44.55	-37.16	-16.20	
--	1.44	33.82	-5.97	1.96	-6.41	-5.77	6.79	2.46	—	

Source : National Fire Agency, MOI.

Note : Since 2017, the range of fire statistics is changed. Fires are divided into 3 types. A1 indicates that someone dies in the fire. A2 indicates that someone injures in the fire or that the caution of fire is man-made, disputation or having to be investigated. A3 indicates that the fire doesn't include in A1 or A2 and that fire-fighters write attendance record of the fire.

表56. 火災死傷人數及財物損失

年(月)別 Year (Month)	死亡人數按原因分 (人) Fire Death by Cause (Persons)							
	合計 Total	不含自殺 Suicide not Included	自殺 Suicide by Self- Burning	火焰 灼燒 Burnt	有害 氣體 Harm- ful Gas	跳樓 Jump from Building	外物 擊中 Hit by Articles	其他 Others
一〇三年 2014	368	—	170	133	4	9	52	
一〇四年 2015	850	—	710	101	5	1	33	
一〇五年 2016	430	409	21	200	177	1	9	22
一〇六年 2017	480	430	50	222	174	2	6	26
一〇七年 2018	463	420	43	180	166	5	3	66
一〇八年 2019	628	583	45	220	282	11	3	67
一〇九年 2020	625	582	43	192	321	11	4	54
一一〇年 2021	192	166	26	48	111	3	1	3
一一一年 2022	152	111	41	46	61	—	—	4
四月 Apr.	7	3	4	3	—	—	—	—
五月 May	9	7	2	4	3	—	—	—
六月 June	25	22	3	14	7	—	—	1
七月 July	7	4	3	3	1	—	—	—
八月 Aug.	9	6	3	1	5	—	—	—
九月 Sept.	14	11	3	1	10	—	—	—
十月 Oct.	14	7	7	3	3	—	—	1
十一月 Nov.	7	4	3	—	4	—	—	—
十二月 Dec.	19	16	3	3	13	—	—	—
一一二年 2023	79	60	19	16	40	—	—	4
一月 Jan.	24	20	4	9	10	—	—	1
二月 Feb.	13	7	6	2	4	—	—	1
三月 Mar.	17	12	5	3	7	—	—	2
四月 Apr.	25	21	4	2	19	—	—	—
較上月增減(%) VS. with Last Month	47.06	75.00	-20.00	-33.33	171.43	--	--	-100.00
較上年同月增減(%) VS. with Last Year	257.14	600.00	—	-33.33	--	--	--	--

資料來源：本部消防署。
 說明：1. 104年6月，新北市八仙樂園粉塵暴燃共造成499人傷亡。
 2. 104年以前，「自殺」包含於「火焰灼燒」之中，係指以自殺為目的，縱火為手段，而引起火災之行為，自殺之死傷主要係自焚造成。
 3. 106年起新增火災A3類，納入較輕微火災之統計，致部份統計項目與上年同期比較差異較大。
 4. 110年起火災死傷原因分開列計。

TABLE 56. LOSSES OF FIRE DISASTERS

合計 Total	受傷人數按原因分 (人) Fire Injury by Cause (Persons)						
	不含自殺 Suicide not Included	自殺 Suicide by Self- Burning	火焰 灼燒 Burnt	有害 氣體 Harm- ful Gas	跳樓 Jump from Building	外物 擊中 Hit by Articles	其他 Others
—	—	—	—	—	—	—	—
—	—	—	—	—	—	—	—
—	—	—	—	—	—	—	—
—	—	—	—	—	—	—	—
—	—	—	—	—	—	—	—
—	—	—	—	—	—	—	—
—	—	—	—	—	—	—	—
304	301	3	84	184	1	—	32
194	184	10	72	72	2	5	33
7	7	—	3	2	—	1	1
5	5	—	2	2	—	—	1
19	18	1	4	8	1	1	4
17	15	2	10	1	—	—	4
15	15	—	8	3	1	—	3
15	14	1	4	7	—	—	3
13	12	1	2	7	—	—	3
20	19	1	4	9	—	—	6
27	25	2	9	13	—	3	—
89	88	1	35	48	1	—	4
21	21	—	9	11	—	—	1
12	11	1	6	5	—	—	—
18	18	—	11	5	1	—	1
38	38	—	9	27	—	—	2
111.11	111.11	--	-18.18	440.00	-100.00	--	100.00
442.86	442.86	--	200.00	1250.00	--	-100.00	100.00

Source : National Fire Agency, MOI.
 Note : 1. 499 people were injured or dead in a dust explosion at Formosa Fun Coast in New Taipei City in June 2015.
 2. Before 2015, the figures of "Burnt" included "Suicide by Self-Burning".
 3. Some numbers vs. with last year are larger because of including A3 since 2017.
 4. The causes of fire deaths and injuries were separately counted since 2021.

表56. 火災死傷人數及財物損失 (續)

年(月)別 Year (Month)	被毀損 房屋數 (戶) Burnout & Damaged Houses	被毀損車輛數 (輛) Burn-out & Damaged Vehicles			
		合計 Total	大型車 Heavy	小型車 Light	特種車 Special Constructed
一〇三年 2014	1,263	658	16	252	13
一〇四年 2015	1,477	802	65	372	9
一〇五年 2016	1,568	836	27	310	10
一〇六年 2017	5,614	2,060	138	1,170	37
一〇七年 2018	5,302	1,920	150	1,002	46
一〇八年 2019	4,339	1,796	168	936	43
一〇九年 2020	4,011	2,095	184	1,075	61
一一〇年 2021	4,206	2,229	158	955	72
一一一年 2022	3,867	1,908	157	1,046	100
四 月 Apr.	302	123	14	67	2
五 月 May	308	127	17	57	7
六 月 June	318	133	10	68	4
七 月 July	326	159	13	87	8
八 月 Aug.	312	147	17	85	5
九 月 Sept.	302	199	15	111	5
十 月 Oct.	299	223	15	105	4
十一月 Nov.	245	196	8	78	46
十二月 Dec.	323	116	13	76	3
一一二年 2023	1,278	709	43	414	7
一 月 Jan.	400	199	8	119	1
二 月 Feb.	264	144	14	62	1
三 月 Mar.	307	134	13	84	3
四 月 Apr.	307	232	8	149	2
較上月增減(%) VS. with Last Month	—	73.13	-38.46	77.38	-33.33
較上年同月增減(%) VS. with Last Year	1.66	88.62	-42.86	122.39	—

資料來源：本部消防署。

說明：1. 104年6月，新北市八仙樂園粉塵暴燃共造成499人傷亡。
2. 104年以前，「自殺」包含於「火焰灼燒」之中，係指以自殺為目的，縱火為手段，而引起火災之行為，自殺之死傷主要係自焚造成。
3. 106年起新增火災A3類，納入較輕微火災之統計，致部份統計項目與上年同期比較差異較大。
4. 110年起火災死傷原因分開列計。

TABLE 56. LOSSES OF FIRE DISASTERS(CONT.)

Burn-out & Damaged Vehicles		財物損失估值(千元) Estimated Losses(\$1,000)		
機車 Motorcycle	其他 Others	合計 Total	房屋 Houses	其他財物 Others
289	88	436,135	111,388	324,747
279	77	530,563	199,497	331,066
456	33	458,513	128,529	329,984
516	199	691,284	203,251	488,033
629	93	595,925	186,965	408,960
578	71	1,442,205	757,767	684,438
635	140	640,718	166,032	474,686
680	364	356,205	94,424	261,781
462	143	427,771	101,843	325,928
17	23	14,515	3,062	11,453
41	5	20,305	7,644	12,661
42	9	22,324	7,707	14,617
29	22	16,382	3,735	12,647
24	16	68,248	17,213	51,035
45	23	63,576	12,098	51,478
89	10	31,172	7,470	23,702
53	11	14,809	2,756	12,053
20	4	20,488	6,879	13,609
150	95	225,252	67,243	158,009
51	20	50,626	12,469	38,157
25	42	38,015	13,102	24,913
17	17	33,624	4,348	29,276
57	16	102,987	37,324	65,663
235.29	-5.88	206.29	758.42	124.29
235.29	-30.43	609.52	1,118.94	473.33

Source：National Fire Agency, MOI.

Note：1. 499 people were injured or dead in a dust explosion at Formosa Fun Coast in New Taipei City in June 2015.
2. Before 2015, the figures of "Burnt" included "Suicide by Self-Burning".
3. Some numbers vs. with last year are larger because of including A3 since 2017.
4. The causes of fire deaths and injuries were separately counted since 2021.

表57. 起火建築物

單位：次

年(月)別 Year (Month)	建築物 起火 總次數 Caught Buildings	按建築物高度分 By Story				按建築物類別分			
		一層至 五層 1-5 Stories	六層至 十二層 6-12 Stories	十三層 至 十九層 13-19 Stories	二十層 以上 20 Stories & Over	獨立 住宅 Stand- alone Dwelling	集 合 住宅 Group Dwelling	辦 公 建 築 Office Building	商 業 建 築 Business Building
一〇三年 2014	1,065	958	79	24	4	490	162	21	44
一〇四年 2015	1,242	1,104	108	26	4	530	228	24	83
一〇五年 2016	1,424	1,219	161	36	8	615	327	19	73
一〇六年 2017	9,094	7,166	1,342	475	111	3,365	3,651	122	336
一〇七年 2018	8,765	6,910	1,236	498	121	3,057	3,614	119	265
一〇八年 2019	8,003	6,233	1,179	482	109	2,900	3,266	120	250
一〇九年 2020	7,023	5,595	1,010	338	80	2,583	2,626	118	242

資料來源：本部消防署。

說明：建築物起火總次數因106年起變更統計範圍，致數字較105年增加許多。

TABLE 57. NUMBER OF FIRES OF CAUGHT BUILDINGS

Unit : Times

By Classification			按建築物用途分 By Use						
複 合 建 築 Com- pound	工 廠 及 倉 庫 Factory & Warehouse	其 他 Others	住 宅 Dwelling	營 業 場 所 Business Space	作 業 場 所 Operating Space	倉 庫 Ware- house	空 屋 或 修 建 中 Vacancy or Repairing	公 共 設 施 Public Facilities	其 他 Others
26	242	80	593	115	154	83	30	19	71
25	267	85	690	153	178	105	29	19	68
23	261	106	854	168	162	95	37	18	90
102	1,013	505	6,405	1,019	671	351	208	90	350
118	1,031	561	6,151	934	661	403	181	80	355
94	926	447	5,594	942	551	392	126	99	299
68	905	481	4,648	897	527	372	172	94	313

Source : National Fire Agency, MOI.

Note : The total number of the fire buildings fluctuated much more because statistical regions changed in 2017.

表57. 起火建築物(續)

單位：次

年(月)別 Year (Month)	建築物 起火 總次數 Caught Buildings	按建築物高度分 By Story					按建築物類別分		
		五層 以下 1-5 Stories	六至 十層 6-10 Stories	十一至 二十層 11-20 Stories	二十一 至三十 層 21-30 Stories	三十一 層以上 31 Stories & Over	獨立 住宅 Stand- alone Dwelling	集 住宅 Group Dwelling	辦 公 建 築 Office Building
一一〇年 2021	5,994	4,735	622	585	45	7	2,125	2,211	101
一一一年 2022	5,512	4,391	582	486	38	15	2,030	1,987	115
四月 Apr.	453	349	51	49	4	—	157	183	11
五月 May	451	352	51	43	3	2	174	171	9
六月 June	476	382	52	40	2	—	192	151	9
七月 July	488	388	53	45	2	—	161	177	11
八月 Aug.	456	353	48	49	5	1	156	172	13
九月 Sept.	420	338	38	36	7	1	158	122	14
十月 Oct.	393	318	36	34	4	1	136	141	6
十一月 Nov.	367	296	37	30	1	3	133	134	2
十二月 Dec.	431	358	45	27	—	1	173	142	11
一一二年 2023	1,697	1,380	159	130	24	4	639	571	18
一月 Jan.	511	420	47	35	8	1	206	170	4
二月 Feb.	371	303	34	29	4	1	144	137	7
三月 Mar.	431	339	47	35	9	1	144	149	4
四月 Apr.	384	318	31	31	3	1	145	115	3
較上月增減(%) VS. with Last Month	-10.90	-6.19	-34.04	-11.43	-66.67	—	0.69	-22.82	-25.00
較上年同月增減(%) VS. with Last Year	-15.23	-8.88	-39.22	-36.73	-25.00	--	-7.64	-37.16	-72.73

資料來源：本部消防署。

說明：依「各類場所消防安全設備設置標準」規定及現況，「按建築物高度分」類別自110年起更改為5層以下、6至10層、11至20層、21至30層及31層以上。

TABLE 57. NUMBER OF FIRES OF CAUGHT BUILDINGS(CONT.)

Unit : Times

By Classification				按建築物用途分 By Use						
商業 建築 Business Building	複 合 建 築 Com- pound	工 廠 及 倉 庫 Factory & Warehouse	其 他 Others	住 宅 Dwelling	營 業 場 所 Business Space	作 業 場 所 Operating Space	倉 庫 Ware- house	空 屋 或 中 修 Vacancy or Repairing	公 共 設 施 Public Facilities	其 他 Others
221	78	882	376	3,854	806	485	395	129	77	248
203	78	743	356	3,603	709	411	371	129	78	211
19	9	57	17	303	58	33	27	9	9	14
21	8	45	23	312	64	24	22	11	7	11
17	8	69	30	316	70	37	25	6	8	14
18	9	86	26	303	61	36	48	14	9	17
21	4	57	33	282	61	41	31	13	6	22
16	4	69	37	248	59	40	33	12	8	20
14	10	61	25	258	40	35	30	8	6	16
8	11	53	26	232	43	33	22	18	4	15
18	1	64	22	286	46	34	40	8	3	14
66	36	237	130	1,067	236	140	111	44	20	79
18	5	67	41	334	60	42	31	13	6	25
8	4	44	27	240	45	33	19	11	6	17
22	14	60	38	262	72	30	33	12	3	19
18	13	66	24	231	59	35	28	8	5	18
-18.18	-7.14	10.00	-36.84	-11.83	-18.06	16.67	-15.15	-33.33	66.67	-5.26
-5.26	44.44	15.79	41.18	-23.76	1.72	6.06	3.70	-11.11	-44.44	28.57

Source : National Fire Agency, MOI.

Note : The category of "by story" has been changed to 1-5, 6-10, 11-20, 21-30, and 31 stories & over since 2021.

表58. 火災出動人員、車輛及其他裝備

年(月)別 Year (Month)	出動人次(人次) Person-Times of Attendance				救出入數 (人) No. of People Rescued (Persons)	消 雲梯 消防車 Ladder
	合計 Total	消防人員 Fire Fighters	義消人員 Volunteer Fire Fighters	其他 Others		
一〇三年 2014	511,977	426,634	64,082	21,261	533	12,478
一〇四年 2015	587,599	489,418	68,595	29,586	569	10,940
一〇五年 2016	476,666	420,703	43,756	12,207	494	10,255
一〇六年 2017	571,358	495,086	53,770	22,502	968	10,812
一〇七年 2018	563,457	501,080	47,700	14,677	1,390	10,815
一〇八年 2019	541,241	485,321	40,518	15,402	1,743	10,090
一〇九年 2020	572,241	525,071	42,634	4,536	2,782	10,466
一一〇年 2021	601,155	558,242	39,384	3,529	1,997	10,364
一一一年 2022	520,347	487,824	29,393	3,130	2,197	10,422
四月 Apr.	43,045	40,359	2,435	251	112	885
五月 May	34,055	32,613	1,379	63	344	782
六月 June	35,051	33,552	1,435	64	241	741
七月 July	41,570	39,412	2,048	110	70	825
八月 Aug.	41,871	39,174	2,479	218	250	822
九月 Sept.	41,121	38,316	2,651	154	48	812
十月 Oct.	45,235	41,608	3,389	238	135	857
十一月 Nov.	41,930	39,515	2,202	213	213	835
十二月 Dec.	50,252	46,687	3,071	494	95	973
一一二年 2023	225,778	204,303	20,260	1,215	743	3,541
一月 Jan.	61,644	56,416	4,776	452	331	1,133
二月 Feb.	48,375	44,173	3,933	269	116	760
三月 Mar.	67,418	59,882	7,157	379	172	861
四月 Apr.	48,341	43,832	4,394	115	124	787
較上月增減(%) VS. with Last Month	-28.30	-26.80	-38.61	-69.66	-27.91	-8.59
較上年同月增減(%) VS. with Last Year	12.30	8.61	80.45	-54.18	10.71	-11.07

資料來源：本部消防署。

TABLE 58. FIRE SERVICES AND CALL FREQUENCY

防車(車次) Fire Engines(Times)			救災車(車次) Rescue Cars(Times)				救護車 (車次) Ambu- lances (Times)	消防勤務 車、消防 船、艇、 直升機及 其他裝備 (車次) (Others (Times)
化學 消防車 Chemical	水箱、水 庫超高壓 消防車 Tanker, Heavy Tanker & Super -high Presser	其他(泡 沫、幫浦) 消防車 Others	救 助 器材車 Rescue Fire Engines	照明車 Lighting Vehicles	消防 警備車 Fire Guard Cars	其他 救災車 Other Rescue Cars		
4,855	126,000	1,132	5,527	252	984	5,723	30,380	670
4,384	133,836	1,218	5,092	190	1,215	5,915	31,341	1,172
4,415	110,370	768	4,248	120	1,322	4,928	27,765	2,620
5,564	135,153	1,128	4,727	202	1,684	5,198	28,720	4,623
5,458	136,495	1,949	4,691	94	1,808	4,866	28,309	6,196
4,865	133,512	1,229	4,678	166	1,893	4,756	25,738	6,693
5,410	148,246	1,441	4,528	161	3,636	8,209	27,260	4,253
6,090	159,784	1,351	5,009	129	3,577	9,274	26,450	2,779
5,473	136,042	763	4,370	257	2,971	9,557	25,288	2,658
509	11,451	60	348	31	286	731	1,926	186
334	9,039	23	305	11	185	608	1,820	167
402	9,045	37	339	14	178	670	1,869	168
427	11,108	28	332	32	229	732	2,095	207
508	10,953	34	360	31	203	803	2,173	207
441	10,845	38	388	17	230	1,156	2,121	247
471	12,280	84	333	19	226	752	2,064	199
429	11,312	41	349	17	169	710	2,024	267
501	13,804	94	412	16	282	837	2,288	231
2,411	63,478	550	1,555	51	1,763	3,768	9,596	1,825
628	16,590	150	546	20	379	968	2,706	423
593	13,685	141	333	8	396	854	1,963	498
711	19,792	193	351	9	641	1,011	2,461	569
479	13,411	66	325	14	347	935	2,466	335
-32.63	-32.24	-65.80	-7.41	55.56	-45.87	-7.52	0.20	-41.12
-5.89	17.12	10.00	-6.61	-54.84	21.33	27.91	28.04	80.11

Source : National Fire Agency, MOI.

表59. 消防緊急救護服務

TABLE 59. EMERGENCY MEDICAL SERVICES

年 (月) 別 Year (Month)	救護出動次數 Times of Call Volume (Times)					急救送醫人次				
	合計 Total	送醫 次數 Send to Hospital	未接 觸 No contact	有接觸 未運送 Contact without transport	出動 待命 Standby on scene	合計 Total	非創傷類			
							小計 Subtotal	急病 Acute Disease	路倒 Falling on Road	孕婦 急產 In Urgent Labor
一〇三年 2014	1,078,727	840,433		238,294		878,849	429,019	304,200	15,743	2,359
一〇四年 2015	1,100,264	853,534		246,730		891,562	435,919	304,795	14,385	2,534
一〇五年 2016	1,117,523	871,148		246,375		906,603	454,029	324,442	13,708	2,506
一〇六年 2017	1,100,323	857,844		242,479		891,508	439,554	320,221	12,504	2,082
一〇七年 2018	1,101,350	860,612		240,738		897,081	439,707	323,111	11,146	1,832
一〇八年 2019	1,118,439	873,585		244,854		905,951	450,829	331,943	10,470	1,893
一〇九年 2020	1,126,486	862,834		263,652		891,117	435,999	314,581	9,270	1,781
一一〇年 2021	1,135,845	856,830		279,015		881,766	461,673	327,017	9,333	1,765
一一一年 2022	1,307,596	999,944	59,640	225,606	22,406	1,034,185	592,927	379,680	10,753	1,946
四月 Apr.	105,931	80,341	4,710	19,019	1,861	84,796	50,587	28,518	807	163
五月 May	115,415	89,638	5,286	18,748	1,743	94,602	65,144	35,567	781	172
六月 June	113,894	88,343	4,889	19,000	1,662	91,297	58,942	34,672	952	158
七月 July	111,528	85,330	5,136	19,178	1,884	88,176	50,285	33,391	982	173
八月 Aug.	107,300	81,713	5,119	18,609	1,859	84,344	46,437	31,555	991	177
九月 Sept.	109,633	84,512	5,288	18,032	1,801	87,475	49,686	32,255	897	177
十月 Oct.	115,083	89,376	5,359	18,509	1,839	92,319	53,038	34,395	980	171
十一月 Nov.	108,272	83,118	5,047	18,326	1,781	85,616	45,978	31,183	883	163
十二月 Dec.	117,414	89,089	5,338	20,838	2,149	91,522	47,975	33,200	928	167
一一二年 2023	433,121	328,798	20,034	76,015	8,274	337,862	186,457	130,507	3,591	623
一月 Jan.	118,642	89,786	5,593	20,936	2,327	92,390	52,227	35,993	1,029	169
二月 Feb.	103,478	78,897	4,726	17,996	1,859	81,102	45,636	31,630	806	156
三月 Mar.	109,329	82,983	4,975	19,177	2,194	85,105	45,780	32,250	891	152
四月 Apr.	101,672	77,132	4,740	17,906	1,894	79,265	42,814	30,634	865	146
較上月增減 (%) VS. with Last Month	-7.00	-7.05	-4.72	-6.63	-13.67	-6.86	-6.48	-5.01	-2.92	-3.95
較上年同月增減 (%) VS. with Last Year	-4.02	-3.99	0.64	-5.85	1.77	-6.52	-15.37	7.42	7.19	-10.43

資料來源：本部消防署。

1. 配合救護紀錄表修訂，109年起「溺水」由「非創傷類」調整至「創傷類」。
2. 109年起急救救護服務新增實務常見之「摔跌傷」統計項目包含於「其他」。
3. 自111年起，將未送醫次數分成「未接觸」、「有接觸未運送」及「出動待命」。

Times of Person Rescued in Emergency (2)										
Non-Trauma		創傷類						Trauma		
疑似毒藥物與 一氧化氫中毒 Suspected Toxicant/ Drug/Carbon Monoxide Poisoning	其他 Others	小計 Subtotal	一般 外傷 General Trauma	溺水 Drowned	墜落 傷 Tumbling	穿刺 傷 Piercing	車禍 受傷 Injured in a Traffic Accident	電擊傷 Wounded by Electric Shock	其他 Others	
5,581	101,136	449,830	75,075	469	10,063	886	335,440	146	27,751	
5,667	108,538	455,643	76,338	330	11,924	835	337,818	142	28,256	
6,036	107,337	452,574	79,311	310	13,413	741	331,082	140	27,577	
5,485	99,262	451,954	78,915	278	12,715	723	330,725	191	28,407	
5,696	97,922	457,374	83,997	226	12,676	666	331,341	131	28,337	
4,935	101,588	455,122	88,520	247	13,644	607	323,321	134	28,649	
5,195	105,172	455,118	49,426	393	8,654	748	315,190	118	80,589	
5,055	118,503	420,093	38,888	207	6,410	729	282,977	127	90,755	
4,857	195,691	441,258	42,887	216	5,927	691	291,256	99	100,182	
407	20,692	34,209	3,369	18	469	54	22,984	9	7,306	
370	28,254	29,458	3,047	13	447	57	18,968	10	6,916	
421	22,739	32,355	3,262	34	494	58	21,096	12	7,399	
466	15,273	37,891	4,087	30	563	70	24,904	15	8,222	
411	13,303	37,907	3,872	25	560	68	24,965	9	8,408	
402	15,955	37,789	3,841	20	461	70	24,963	7	8,427	
434	17,058	39,281	3,805	12	536	52	25,857	7	9,012	
415	13,334	39,638	3,740	17	481	63	26,559	9	8,769	
362	13,318	43,547	3,777	11	536	51	28,754	8	10,410	
1,594	50,142	151,405	14,633	44	1,889	197	98,528	18	36,096	
401	14,635	40,163	3,892	6	477	45	25,582	3	10,158	
403	12,641	35,466	3,282	12	433	39	23,016	4	8,680	
374	12,113	39,325	3,849	10	473	57	26,133	2	8,801	
416	10,753	36,451	3,610	16	506	56	23,797	9	8,457	
11.23	-11.23	-7.31	-6.21	60.00	6.98	-1.75	-8.94	350.00	-3.91	
2.21	-48.03	6.55	7.15	-11.11	7.89	3.70	3.54	-	15.75	

Source: National Fire Agency, MOI.

1. The "Drowned" are classified to trauma treatments from January, 2020.
2. The figures of "Others" includes "Tripped over" from January, 2020.
3. The figures of "Without Sending to Hospital" has been divided into "No Contact", "Contact Without Transport" and "Standby on Scene" since 2022.

表60. 消防緊急救護急救處置

單位：次

年(月)別 Year (Month)	呼吸道處置 Respiratory Passages Treatments					創傷處置			
	抽吸 Aspirate	鼻管 Given Oxygen from Nose	面罩 Given Oxygen from Mask	哈姆 立克法 Heimlich	其他維 持呼吸 道暢通 Others	頸圈 Cervical Ring	清洗 傷口 Clear Wounds	包紮 止血 Bloodshed Swathed	骨折 固定 Fracture Fixed
一〇三年 2014	2,074	42,265	95,580	325	75,658	51,856	337,154	306,604	33,295
一〇四年 2015	1,886	40,271	87,645	281	75,267	51,007	343,659	312,939	31,352
一〇五年 2016	1,904	35,277	84,913	323	75,516	46,471	342,682	316,393	35,158
一〇六年 2017	1,670	31,101	78,556	714	76,922	45,572	344,716	318,096	33,167
一〇七年 2018	1,555	28,826	72,548	385	77,255	45,372	349,096	322,036	33,357
一〇八年 2019	1,601	28,397	69,897	505	79,695	44,298	352,335	325,815	32,380
一〇九年 2020	1,349	23,230	60,853	231	77,677	43,297	364,865	338,192	29,368
一一〇年 2021	1,177	22,328	60,051	203	80,014	39,779	333,240	308,768	31,240
一一一年 2022	1,398	26,326	69,840	239	95,432	39,821	336,637	315,446	33,027
四月 Apr.	100	1,805	4,621	25	7,213	4,678	26,621	23,084	2,504
五月 May	102	2,378	6,537	15	8,652	2,554	22,933	21,635	2,314
六月 June	113	2,637	6,928	20	8,818	2,822	26,052	24,568	2,457
七月 July	101	2,473	6,024	18	7,851	3,232	30,428	28,813	2,848
八月 Aug.	108	2,275	5,673	11	7,411	3,369	30,335	28,640	2,761
九月 Sept.	104	2,265	5,845	12	7,488	3,220	29,950	28,354	2,699
十月 Oct.	129	2,423	6,389	18	8,251	3,388	30,144	28,477	2,925
十一月 Nov.	142	2,278	5,756	18	7,797	3,485	30,289	28,648	3,086
十二月 Dec.	130	2,237	6,216	23	9,187	3,569	30,800	29,016	3,223
一一二年 2023	575	9,000	24,024	92	34,391	12,908	111,853	105,907	11,388
一月 Jan.	156	2,417	6,720	26	9,986	3,453	28,429	26,849	2,995
二月 Feb.	142	2,185	5,771	23	8,704	3,007	25,232	23,872	2,617
三月 Mar.	156	2,231	5,968	20	8,367	3,377	29,774	28,186	2,985
四月 Apr.	121	2,167	5,565	23	7,334	3,071	28,418	27,000	2,791
較上月增減(%) VS. with Last Month	-22.44	-2.87	-6.75	15.00	-12.35	-9.06	-4.55	-4.21	-6.43
較上年同月增減(%) VS. with Last Year	21.00	20.06	20.43	-8.00	1.68	-34.35	6.75	16.96	11.46

資料來源：本部消防署。

- 說明：
1. 配合救護紀錄表修訂，創傷處置項下之「其他」，104年以前僅指「鑷式擔架固定」，105年起包含「抽吸式護木」、「鑷式擔架固定」等其他創傷處置。
 2. 配合救護紀錄表修訂，其他處置下之「其他」，104年以前係指「生命徵象監測」與「ALS支援」，105年起包含「測量血糖」及其他處置，「生命徵象監測」與「ALS支援」不再列入統計。
 3. 配合救護紀錄表修訂，109年起「夾板固定」及「抽吸式護木」合併為「骨折固定」；心肺復甦術項下新增「自動心肺復甦機」。
 4. 111年起創傷處置增加「止血帶」。

TABLE 60. RESCUE TREATMENTS OF EMERGENCY MEDICAL SERVICES

Unit : Times

止血帶 Tourniquet	Trauma Treatments			心肺復甦術 CPR			藥物 處置 Medicine Treatments	其他處置 Other Treatments		
	長背板 固定 Tergal Fixed	軀幹固 定器 KED	其他創 傷處置 Others	自動 心肺 復甦機 LUCAS	CPR	使用自 動體外 心臟去 顫器 AED		保暖 Keep Warm	心理 支持 Psycho- analyzed	其他 Others
—	62,233	2,625	1,406	—	22,723	23,066	27,749	441,400	810,725	626,160
—	59,773	2,457	889	—	21,086	20,981	27,379	416,992	824,394	647,833
—	53,421	2,221	4,621	—	21,620	21,556	24,346	407,249	838,708	196,398
—	50,568	2,148	4,160	—	20,476	20,441	23,831	378,619	819,765	246,168
—	46,635	1,936	6,239	—	20,562	20,542	28,687	352,027	815,883	265,174
—	42,365	1,896	9,931	—	20,619	20,450	30,925	342,894	825,705	215,864
—	39,701	1,875	33,199	12,899	20,340	20,296	33,577	324,980	834,551	174,897
—	35,286	1,545	45,931	13,894	20,091	20,305	32,109	305,428	818,136	189,401
966	33,380	1,834	13,246	15,587	21,388	21,915	36,674	345,168	929,353	240,125
196	2,552	372	1,086	1,199	1,664	1,683	2,726	26,134	73,145	19,231
32	2,415	98	1,035	1,296	1,786	1,827	2,672	25,965	80,659	19,412
32	2,541	108	1,127	1,343	1,869	1,929	3,066	25,508	78,208	20,564
41	2,920	109	1,097	1,317	1,762	1,805	3,259	24,242	79,698	21,221
40	2,824	107	1,139	1,238	1,694	1,735	3,260	23,362	77,470	20,328
42	2,855	111	1,085	1,238	1,636	1,669	3,133	25,107	79,973	20,010
39	3,043	124	1,229	1,245	1,744	1,807	3,169	29,619	84,140	21,543
54	3,054	113	1,135	1,244	1,716	1,745	3,179	29,170	78,718	20,285
35	3,143	124	1,150	1,500	2,067	2,133	3,219	39,098	84,246	21,936
166	11,365	519	4,187	5,446	7,544	8,291	14,229	137,053	312,460	85,792
40	3,089	166	1,099	1,610	2,276	2,491	3,859	40,338	85,176	23,477
36	2,664	122	969	1,329	1,868	2,029	3,391	34,663	74,958	20,981
41	2,972	121	1,080	1,352	1,875	2,115	3,651	33,380	78,908	21,441
49	2,640	110	1,039	1,155	1,525	1,656	3,328	28,672	73,418	19,893
19.51	-11.17	-9.09	-3.80	-14.57	-18.67	-21.70	-8.85	-14.10	-6.96	-12.45
-75.00	3.45	-70.43	-4.33	-3.67	-8.35	-1.60	22.08	9.71	0.37	8.03

Source: National Fire Agency, MOI.

- Note :
1. The figures of "Others" of Trauma Treatments referred to "Shovel-type Stretcher Fixed" before 2015, but included "Vacuum Splint", "Shovel-type Stretcher Fixed" and other Trauma Treatments since 2016 due to the revised Patient Care Record.
 2. Since 2016, the figures of "Others" of Other Treatments excluded "Vital Sign Monitoring" and "Advanced Life Support" (which were included before 2015) due to the revised Patient Care Record.
 3. The figures of "Splint Fixed" and "Vacuum Splint" are classified to Fracture Fixed and the figures of "CPR" include "LUCAS" since 2020.
 4. The figures of "Trauma Treatments" include "Tourniquet" since 2022.

表61. 核發建築物建造執照—按月別及用途別分

年 (月) 別 Year (Month)	總計 Grand Total		住宿類(H類) Residential		
			住宅(H-2)		
	總件數 Total Cases	總樓地板面積 (平方公尺) Total Floor Area (m ²)	件數 Cases	宅數 Houses	總樓地板面積 (平方公尺) Total Floor Area (m ²)
一〇三年 2014	31,994	38,634,904	25,261	124,127	22,230,818
一〇四年 2015	27,643	32,595,657	21,440	106,752	18,232,801
一〇五年 2016	22,511	26,235,287	16,590	79,490	13,264,290
一〇六年 2017	25,035	29,883,925	18,908	91,981	15,251,789
一〇七年 2018	27,344	33,984,220	21,073	121,689	18,676,925
一〇八年 2019	27,143	36,927,792	21,388	148,566	21,950,228
一〇九年 2020	25,980	41,521,034	19,996	160,039	23,194,608
一一〇年 2021	26,089	43,425,428	20,063	170,465	24,874,226
一一一年 2022	23,257	45,827,240	17,107	180,674	25,187,334
四月 Apr.	2,032	2,886,896	1,607	13,770	1,919,091
五月 May	2,193	4,128,057	1,665	17,306	2,527,196
六月 June	2,109	4,128,117	1,571	15,429	2,216,686
七月 July	1,743	3,669,597	1,270	12,636	1,833,068
八月 Aug.	2,178	4,334,919	1,577	16,084	2,212,634
九月 Sept.	1,695	3,816,173	1,237	19,301	2,552,010
十月 Oct.	1,904	4,625,762	1,316	12,670	1,785,107
十一月 Nov.	1,894	4,058,775	1,335	19,376	2,578,704
十二月 Dec.	1,883	3,462,254	1,350	14,882	2,068,731
一一二年 2023	5,534	12,310,880	3,703	45,993	6,118,666
一月 Jan.	1,270	2,122,028	901	8,605	1,198,592
二月 Feb.	1,363	2,479,207	914	9,821	1,374,875
三月 Mar.	1,564	4,618,871	1,013	16,830	2,166,134
四月 Apr.	1,337	3,090,774	875	10,737	1,379,065
較上月增減(%) VS. with Last Month	-14.51	-33.08	-13.62	-36.20	-36.56
較上年同月增減(%) VS. with Last Year	-34.20	7.06	-45.55	-22.03	-28.28

資料來源：本部營建署。

說明：1. 用途別依「建築物使用類組及變更使用辦法」分類。
2. 表內數字包括內政部指定特設主管建築機關資料。

TABLE 61. ISSUED BUILDING CONSTRUCTION LICENSE
- BY MONTH AND USE

Lodging		商業類(B類) Commerce		工業、倉儲類 (C類) Industry, Storage		辦公、服務類(G類) Business, Service	
宿舍安養(H-1) Dormitory, Care							
件數 Cases	總樓地板面積 (平方公尺) Total Floor Area (m ²)	件數 Cases	總樓地板面積 (平方公尺) Total Floor Area (m ²)	件數 Cases	總樓地板面積 (平方公尺) Total Floor Area (m ²)	件數 Cases	總樓地板面積 (平方公尺) Total Floor Area (m ²)
67	289,146	193	1,961,250	2,139	6,298,000	1,188	2,528,920
52	280,280	185	869,853	1,890	6,595,431	1,120	1,717,122
59	173,536	164	1,053,834	1,747	5,593,609	1,111	1,460,476
72	237,991	169	1,453,034	2,151	6,235,115	1,008	1,364,458
70	219,737	157	828,769	2,416	7,751,460	1,072	2,029,185
65	157,486	140	811,827	2,150	7,979,121	1,130	1,919,903
71	250,229	135	1,081,367	1,916	10,196,956	1,335	2,353,874
79	183,798	147	1,482,504	2,043	6,861,516	1,206	3,380,031
78	302,641	141	1,049,941	2,134	8,588,971	1,353	4,881,652
7	24,191	8	37,437	141	407,349	77	70,184
6	2,369	12	50,333	170	749,096	140	337,103
6	61,065	10	41,996	208	976,665	100	285,829
7	30,472	12	30,565	146	1,034,490	92	193,605
6	8,116	21	525,640	214	788,840	136	425,747
5	18,243	12	10,249	157	450,031	100	147,070
6	9,115	8	63,678	186	494,232	147	1,754,785
7	60,023	9	33,800	241	861,777	141	163,601
6	26,722	12	119,865	174	501,520	120	172,293
22	63,131	47	318,692	613	2,693,480	443	1,591,861
5	2,938	10	56,117	136	451,724	83	144,551
5	20,731	11	41,757	140	491,370	107	222,758
7	27,882	12	92,915	182	1,022,093	126	882,440
5	11,580	14	127,903	155	728,293	127	342,112
-28.57	-58.47	16.67	37.66	-14.84	-28.74	0.79	-61.23
-28.57	-52.13	75.00	241.65	9.93	78.79	64.94	387.45

Source : Construction and Planning Agency, MOI.

Note : 1.The figures are classified according to Architecture Usage Classification and Change Usage regulation.
2.The figures include the data of M.O.I. Const. Orgs..

表61. 核發建築物建造執照—按月別及用途別分(續)

年 (月) 別 Year (Month)	休閒、文教類(D類) Leisure, Education		衛生、福利、更生類(F類) Health, Welfare, Regeneration		其 他 類 公共集會類(A類) Assembly	
	件數 Cases	總樓地板面積 (平方公尺) Total Floor Area (m ²)	件數 Cases	總樓地板面積 (平方公尺) Total Floor Area (m ²)	件數 Cases	總樓地板面積 (平方公尺) Total Floor Area (m ²)
一〇三年 2014	356	956,748	102	298,819	30	107,430
一〇四年 2015	331	842,645	103	439,766	23	126,806
一〇五年 2016	327	894,343	135	571,530	18	78,182
一〇六年 2017	370	1,203,320	136	427,533	18	114,961
一〇七年 2018	558	1,455,041	157	686,869	29	148,511
一〇八年 2019	506	939,721	162	798,110	30	93,435
一〇九年 2020	680	1,196,471	140	533,718	20	107,878
一一〇年 2021	496	1,225,927	150	769,031	21	101,110
一一一年 2022	451	873,388	150	664,068	20	149,495
四 月 Apr.	32	62,157	16	42,856	2	2,626
五 月 May	24	18,245	14	117,126	2	2,993
六 月 June	32	81,127	16	48,890	2	973
七 月 July	29	31,118	10	21,004	4	951
八 月 Aug.	35	73,148	17	36,653	2	3,920
九 月 Sept.	24	49,745	11	196,053	3	3,099
十 月 Oct.	43	99,390	14	52,604	1	454
十一月 Nov.	27	66,174	11	11,815	—	—
十二月 Dec.	38	86,760	4	3,949	2	261
一一二年 2023	118	297,975	40	179,253	5	44,776
一 月 Jan.	20	33,645	9	59,261	1	5,499
二 月 Feb.	33	70,723	7	11,435	1	17,890
三 月 Mar.	34	62,776	16	39,873	3	21,387
四 月 Apr.	31	130,831	8	68,684	—	—
較上月增減(%) VS. with Last Month	-8.82	108.41	-50.00	72.26	-100.00	-100.00
較上年同月增減(%) VS. with Last Year	-3.13	110.48	-50.00	60.27	-100.00	-100.00

說 明：自107年2月其他類再細分「農業設施」。

TABLE 61. ISSUED BUILDING CONSTRUCTION LICENSE
- BY MONTH AND USE(CONT.)

Others							
宗教、殯葬類(E類) Religion, Funeral		危險物品類(I類) Hazard Contents		其他類 Others		農業設施 Agricultural facility	
件數 Cases	總樓地板面積 (平方公尺) Total Floor Area (m ²)	件數 Cases	總樓地板面積 (平方公尺) Total Floor Area (m ²)	件數 Cases	總樓地板面積 (平方公尺) Total Floor Area (m ²)	件數 Cases	總樓地板面積 (平方公尺) Total Floor Area (m ²)
150	233,072	35	36,367	2,473	3,694,334	—	—
125	139,083	32	17,547	2,342	3,334,323	—	—
143	243,773	43	49,034	2,174	2,852,680	—	—
139	225,232	43	34,886	2,021	3,335,606	—	—
146	216,080	48	34,389	1,618	1,937,254	1,299	1,698,458
165	296,858	50	98,186	1,357	1,882,917	1,353	1,882,791
174	330,908	47	64,062	1,466	2,210,963	1,466	2,210,963
157	315,227	43	75,515	1,684	4,156,543	1,684	4,156,543
139	263,009	44	53,497	1,640	3,813,244	1,640	3,813,244
17	76,051	2	482	123	244,472	123	244,472
10	16,894	2	475	148	306,227	148	306,227
7	5,070	1	1,958	156	407,858	156	407,858
11	20,405	6	8,768	156	465,151	156	465,151
9	15,094	8	11,831	153	233,296	153	233,296
13	12,178	1	6,826	132	370,669	132	370,669
24	37,128	3	1,086	156	328,183	156	328,183
12	19,280	4	1,149	107	262,452	107	262,452
8	20,459	7	15,285	162	446,409	162	446,409
38	72,299	17	12,584	488	918,163	488	918,163
12	38,268	3	458	90	130,975	90	130,975
10	13,017	3	3,649	132	211,002	132	211,002
11	20,293	10	7,907	150	275,171	150	275,171
5	721	1	570	116	301,015	116	301,015
-54.55	-96.45	-90.00	-92.79	-22.67	9.39	-22.67	9.39
-70.59	-99.05	-50.00	18.26	-5.69	23.13	-5.69	23.13

Note : The item of others is subdivided into "Agricultural facility" since February, 2018.

表62. 核發建築物建造執照－按區域別及用途別分

區域別 Locality	總計 Grand Total		住宿類(H類) Residential		
			住宅(H-2)		
	總件數 Total Cases	總樓地板面積 (平方公尺) Total Floor Area (m ²)	件數 Cases	宅數 Houses	總樓地板面積 (平方公尺) Total Floor Area (m ²)
一二年四月 Apr., 2023	1,337	3,090,774	875	10,737	1,379,065
新北市 New Taipei City	39	541,941	22	2,643	283,371
臺北市 Taipei City	21	227,507	16	1,119	121,942
桃園市 Taoyuan City	105	430,169	55	2,034	269,399
臺中市 Taichung City	185	334,171	133	1,439	213,784
臺南市 Tainan City	146	205,297	75	445	58,026
高雄市 Kaohsiung City	89	89,785	65	441	66,993
臺灣省 Taiwan Prov.	730	1,153,086	497	2,502	353,161
宜蘭縣 Yilan C.	96	114,778	69	185	29,719
新竹縣 Hsinchu C.	40	120,567	25	436	69,190
苗栗縣 Miaoli C.	33	41,775	20	163	24,050
彰化縣 Changhua C.	148	393,407	99	525	67,685
南投縣 Nantou C.	54	72,915	35	432	53,154
雲林縣 Yunlin C.	99	124,976	57	211	26,366
嘉義縣 Chiayi C.	61	151,830	34	35	6,263
屏東縣 Pingtung C.	61	42,135	52	112	15,816
臺東縣 Taitung C.	17	13,889	11	49	9,075
花蓮縣 Hualien C.	24	8,499	16	23	3,212
澎湖縣 Penghu C.	64	18,886	59	100	16,911
基隆市 Keelung City	5	6,842	4	43	6,232
新竹市 Hsinchu City	8	24,262	6	178	23,633
嘉義市 Chiayi City	20	18,325	10	10	1,855
福建省 Fuchien Prov.	14	23,695	12	114	12,389
金門縣 Kinmen C.	13	23,605	11	113	12,299
連江縣 Lienchiang C.	1	90	1	1	90
國家公園管理處 N.P.Adm.	—	—	—	—	—
其他內政部 指定特設主 管建築機關 Other M.O.I. Const. Orgs.	8	85,123	—	—	—

資料來源：本部營建署。

TABLE 62. ISSUED BUILDING CONSTRUCTION LICENSE
- BY LOCALITY AND USE

Lodging		商業類(B類) Commerce		工業、倉儲類 (C類) Industry, Storage		辦公、服務類(G類) Business, Service	
宿舍安養(H-1) Dormitory, Care							
件數 Cases	總樓地板面積 (平方公尺) Total Floor Area (m ²)	件數 Cases	總樓地板面積 (平方公尺) Total Floor Area (m ²)	件數 Cases	總樓地板面積 (平方公尺) Total Floor Area (m ²)	件數 Cases	總樓地板面積 (平方公尺) Total Floor Area (m ²)
5	11,580	14	127,903	155	728,293	127	342,112
—	—	—	—	11	122,012	2	120,821
—	—	—	—	1	16,738	1	32,813
—	—	2	1,781	34	150,068	9	4,191
—	—	4	2,215	18	46,173	23	52,217
1	499	—	—	15	11,968	31	44,941
—	—	—	—	7	8,161	11	4,827
4	11,081	7	113,937	62	291,650	48	77,366
—	—	3	11,868	5	15,479	1	420
—	—	1	5,606	2	8,470	4	2,746
1	7,365	—	—	4	3,761	4	2,216
1	892	1	91,890	22	208,011	11	2,695
—	—	—	—	4	585	—	—
1	1,599	—	—	11	21,152	9	53,944
—	—	—	—	6	2,744	1	105
—	—	1	987	3	24,161	4	1,111
—	—	1	3,586	2	464	2	567
1	1,225	—	—	1	2,017	2	841
—	—	—	—	—	—	2	1,314
—	—	—	—	1	610	—	—
—	—	—	—	—	—	1	57
—	—	—	—	1	4,196	7	11,350
—	—	1	9,970	—	—	1	1,336
—	—	1	9,970	—	—	1	1,336
—	—	—	—	—	—	—	—
—	—	—	—	—	—	—	—
—	—	—	—	7	81,523	1	3,600

Source : Construction and Planning Agency, MOI.

表62. 核發建築物建造執照—按區域別及用途別分(續)

區域別 Locality	休閒、文教類(D類) Leisure, Education		衛生、福利、 更生類(F類) Health, Welfare, Regeneration		公共集會類(A類) Assembly	
	件數 Cases	總樓地板 面積 (平方公尺) Total Floor Area (m ²)	件數 Cases	總樓地板 面積 (平方公尺) Total Floor Area (m ²)	件數 Cases	總樓地板 面積 (平方公尺) Total Floor Area (m ²)
	一一二年四月 Apr., 2023	31	130,831	8	68,684	—
新北市 New Taipei City	3	12,216	1	3,521	—	—
臺北市 Taipei City	1	55,887	1	78	—	—
桃園市 Taoyuan City	5	4,730	—	—	—	—
臺中市 Taichung City	4	13,498	1	3,338	—	—
臺南市 Tainan City	1	533	1	9,715	—	—
高雄市 Kaohsiung City	1	3,834	—	—	—	—
臺灣省 Taiwan Prov.	16	40,133	4	52,032	—	—
宜蘭縣 Yilan C.	2	2,691	2	51,894	—	—
新竹縣 Hsinchu C.	4	33,326	—	—	—	—
苗栗縣 Miaoli C.	—	—	—	—	—	—
彰化縣 Changhua C.	3	1,432	1	26	—	—
南投縣 Nantou C.	1	25	—	—	—	—
雲林縣 Yunlin C.	1	499	—	—	—	—
嘉義縣 Chiayi C.	1	394	—	—	—	—
屏東縣 Pingtung C.	—	—	—	—	—	—
臺東縣 Taitung C.	—	—	—	—	—	—
花蓮縣 Hualien C.	2	472	—	—	—	—
澎湖縣 Penghu C.	1	515	1	112	—	—
基隆市 Keelung City	—	—	—	—	—	—
新竹市 Hsinchu City	—	—	—	—	—	—
嘉義市 Chiayi City	1	779	—	—	—	—
福建省 Fuchien Prov.	—	—	—	—	—	—
金門縣 Kinmen C.	—	—	—	—	—	—
連江縣 Lienchiang C.	—	—	—	—	—	—
國家公園管理處 N.P.Adm.	—	—	—	—	—	—
其他內政部 指定特設主 管建築機關 Other M.O.I. Const. Orgs.	—	—	—	—	—	—

TABLE 62. ISSUED BUILDING CONSTRUCTION LICENSE
- BY LOCALITY AND USE (CONT.)

宗教、殯葬類(E類) Religion, Funeral		危險物品類(I類) Hazard Contents		其他類 Others		農業設施 Agricultural facility	
件數 Cases	總樓地板面積 (平方公尺) Total Floor Area (m ²)	件數 Cases	總樓地板面積 (平方公尺) Total Floor Area (m ²)	件數 Cases	總樓地板面積 (平方公尺) Total Floor Area (m ²)	件數 Cases	總樓地板面積 (平方公尺) Total Floor Area (m ²)
5	721	1	570	116	301,015	116	301,015
—	—	—	—	—	—	—	—
1	49	—	—	—	—	—	—
—	—	—	—	—	—	—	—
—	—	—	—	2	2,946	2	2,946
2	578	—	—	20	79,037	20	79,037
—	—	1	570	4	5,400	4	5,400
2	94	—	—	90	213,632	90	213,632
—	—	—	—	14	2,707	14	2,707
—	—	—	—	4	1,229	4	1,229
—	—	—	—	4	4,383	4	4,383
—	—	—	—	10	20,776	10	20,776
—	—	—	—	14	19,151	14	19,151
—	—	—	—	20	21,416	20	21,416
—	—	—	—	19	142,324	19	142,324
1	60	—	—	—	—	—	—
—	—	—	—	1	197	1	197
—	—	—	—	2	732	2	732
1	34	—	—	—	—	—	—
—	—	—	—	—	—	—	—
—	—	—	—	1	572	1	572
—	—	—	—	1	145	1	145
—	—	—	—	—	—	—	—
—	—	—	—	—	—	—	—
—	—	—	—	—	—	—	—
—	—	—	—	—	—	—	—
—	—	—	—	—	—	—	—

表63. 核發建築物建造執照年累計—按區域別及用途別分

區域別 Locality	總計 Grand Total		住宿類(H類)		
			住宅(H-2類) Residential		
	總件數 Total Cases	總樓地板面積 (平方公尺) Total Floor Area (m ²)	件數 Cases	宅數 Houses	總樓地板面積 (平方公尺) Total Floor Area (m ²)
一二年一至四月 Jan. - Apr., 2023	5,534	12,310,880	3,703	45,993	6,118,666
新北市 New Taipei City	143	1,792,081	78	10,886	1,215,220
臺北市 Taipei City	91	1,388,492	66	3,356	426,137
桃園市 Taoyuan City	406	1,673,935	223	6,696	863,050
臺中市 Taichung City	682	1,610,975	483	7,319	1,106,273
臺南市 Tainan City	732	1,110,884	460	3,918	522,903
高雄市 Kaohsiung City	475	928,539	318	3,856	564,450
臺灣省 Taiwan Prov.	2,914	3,554,514	2,022	9,630	1,383,130
宜蘭縣 Yilan C.	390	275,832	310	1,029	144,048
新竹縣 Hsinchu C.	179	688,498	118	1,565	253,370
苗栗縣 Miaoli C.	144	186,725	86	684	99,845
彰化縣 Changhua C.	515	731,747	357	1,358	194,432
南投縣 Nantou C.	186	182,236	106	720	93,032
雲林縣 Yunlin C.	327	343,790	196	562	79,527
嘉義縣 Chiayi C.	298	451,333	218	993	115,170
屏東縣 Pingtung C.	350	250,897	249	637	92,059
臺東縣 Taitung C.	94	52,942	65	126	23,196
花蓮縣 Hualien C.	98	77,688	69	419	44,281
澎湖縣 Penghu C.	199	50,286	177	219	40,839
基隆市 Keelung City	19	71,635	12	258	51,712
新竹市 Hsinchu City	52	146,660	41	995	141,453
嘉義市 Chiayi City	63	44,245	38	65	10,166
福建省 Fuchien Prov.	65	57,797	53	332	37,503
金門縣 Kinmen C.	63	51,240	52	331	37,413
連江縣 Lienchiang C.	2	6,557	1	1	90
國家公園管理處 N.P.Adm.	1	140	—	—	—
其他內政部 指定特設主 管建築機關 Other M.O.I. Const. Orgs.	25	193,523	—	—	—

資料來源：本部營建署。

TABLE 63. ISSUED BUILDING CONSTRUCTION LICENSE OF THE YEAR
- BY LOCALITY AND USE

Lodging		商業類(B類) Commerce		工業、倉儲類 (C類) Industry, Storage		辦公、服務類(G類) Business, Service	
宿舍安養(H-1) Dormitory, Care							
件數 Cases	總樓地板面積 (平方公尺) Total Floor Area (m ²)	件數 Cases	總樓地板面積 (平方公尺) Total Floor Area (m ²)	件數 Cases	總樓地板面積 (平方公尺) Total Floor Area (m ²)	件數 Cases	總樓地板面積 (平方公尺) Total Floor Area (m ²)
22	63,131	47	318,692	613	2,693,480	443	1,591,861
1	250	1	2,893	37	340,468	12	140,244
2	31,168	1	71,298	3	60,251	10	679,970
—	—	6	7,010	130	714,490	25	40,199
1	712	10	17,189	52	112,271	89	244,857
3	1,720	5	47,193	64	166,160	100	160,182
3	11,095	2	5,086	78	130,621	44	162,543
12	18,186	20	151,586	227	983,153	158	158,141
1	979	4	36,726	18	26,575	3	1,349
1	1,370	1	5,606	24	378,224	16	10,647
1	7,365	—	—	21	48,255	10	3,044
1	892	5	95,155	66	329,300	29	18,465
1	999	1	149	8	7,108	8	3,243
2	2,830	—	—	25	71,149	30	74,991
1	1,198	—	—	13	30,127	10	3,885
—	—	2	2,880	26	48,452	15	2,658
—	—	2	7,225	6	1,922	5	1,196
1	1,225	1	2,433	8	17,486	3	1,952
3	1,328	1	1,098	3	661	8	5,325
—	—	—	—	4	16,759	1	2,537
—	—	—	—	2	437	5	3,352
—	—	3	314	3	6,698	15	25,497
—	—	2	16,437	2	292	4	2,125
—	—	1	9,970	2	292	4	2,125
—	—	1	6,467	—	—	—	—
—	—	—	—	—	—	—	—
—	—	—	—	20	185,774	1	3,600

Source : Construction and Planning Agency, MOI.

表63. 核發建築物建造執照年累計—按區域別及用途別分(續)

區域別 Locality	休閒、文教類(D類) Leisure, Education		衛生、福利、 更生類(F類) Health, Welfare, Regeneration		公共集會類(A類) Assembly	
	件數 Cases	總樓地板 面積 (平方公尺) Total Floor Area (m ²)	件數 Cases	總樓地板 面積 (平方公尺) Total Floor Area (m ²)	件數 Cases	總樓地板 面積 (平方公尺) Total Floor Area (m ²)
	一一二一年一至四月 Jan. - Apr., 2023	118	297,975	40	179,253	5
新北市 New Taipei City	7	46,868	2	6,828	1	20,792
臺北市 Taipei City	3	66,095	2	46,920	—	—
桃園市 Taoyuan City	13	23,675	3	2,351	1	17,890
臺中市 Taichung City	15	51,495	5	11,575	—	—
臺南市 Tainan City	7	14,082	5	13,704	—	—
高雄市 Kaohsiung City	8	13,747	3	3,595	—	—
臺灣省 Taiwan Prov.	62	80,995	19	90,459	2	5,957
宜蘭縣 Yilan C.	6	4,366	2	51,894	—	—
新竹縣 Hsinchu C.	8	34,376	1	1,868	—	—
苗栗縣 Miaoli C.	—	—	3	7,343	—	—
彰化縣 Changhua C.	10	11,681	3	2,381	—	—
南投縣 Nantou C.	7	4,725	2	3,566	—	—
雲林縣 Yunlin C.	3	10,510	1	2,263	—	—
嘉義縣 Chiayi C.	3	3,557	1	2,113	—	—
屏東縣 Pingtung C.	8	6,055	2	3,205	1	5,499
臺東縣 Taitung C.	5	2,002	2	15,448	1	458
花蓮縣 Hualien C.	3	1,194	—	—	—	—
澎湖縣 Penghu C.	4	845	1	112	—	—
基隆市 Keelung City	—	—	1	266	—	—
新竹市 Hsinchu City	3	846	—	—	—	—
嘉義市 Chiayi City	2	838	—	—	—	—
福建省 Fuchien Prov.	3	1,018	—	—	—	—
金門縣 Kinmen C.	3	1,018	—	—	—	—
連江縣 Lienchiang C.	—	—	—	—	—	—
國家公園管理處 N.P.Adm.	—	—	—	—	—	—
其他內政部 指定特設主 管建築機關 Other M.O.I. Const. Orgs.	—	—	1	3,821	1	137

TABLE 63. ISSUED BUILDING CONSTRUCTION LICENSE OF THE YEAR
- BY LOCALITY AND USE (CONT.)

宗教、殯葬類(E類) Religion, Funeral		危險物品類(I類) Hazard Contents		其他類 Others		農業設施 Agricultural facility	
件數 Cases	總樓地板面積 (平方公尺) Total Floor Area (m ²)	件數 Cases	總樓地板面積 (平方公尺) Total Floor Area (m ²)	件數 Cases	總樓地板面積 (平方公尺) Total Floor Area (m ²)	件數 Cases	總樓地板面積 (平方公尺) Total Floor Area (m ²)
38	72,299	17	12,584	488	918,163	488	918,163
1	16,595	—	—	3	1,923	3	1,923
3	6,300	—	—	1	353	1	353
1	1,188	4	4,082	—	—	—	—
5	11,045	4	5,810	18	49,748	18	49,748
7	2,697	1	898	80	181,345	80	181,345
2	1,456	4	1,128	13	34,818	13	34,818
19	33,018	2	475	371	649,414	371	649,414
—	—	—	—	46	9,895	46	9,895
—	—	—	—	10	3,037	10	3,037
3	9,474	1	114	19	11,285	19	11,285
3	4,928	—	—	61	74,513	61	74,513
—	—	—	—	53	69,414	53	69,414
5	8,785	—	—	65	93,735	65	93,735
—	—	—	—	52	295,283	52	295,283
5	9,454	—	—	42	80,635	42	80,635
1	299	—	—	7	1,196	7	1,196
—	—	—	—	13	9,117	13	9,117
2	78	—	—	—	—	—	—
—	—	1	361	—	—	—	—
—	—	—	—	1	572	1	572
—	—	—	—	2	732	2	732
—	—	—	—	1	422	1	422
—	—	—	—	1	422	1	422
—	—	—	—	—	—	—	—
—	—	—	—	1	140	1	140
—	—	2	191	—	—	—	—

表64. 核發建築物建造執照—按月別及構造別分

年 (月) 別 Year (Month)	總 計 Grand Total		鋼骨鋼筋混凝土構造 Steel Frame & Reinforced Concrete		混凝土構造 (含鋼筋混凝土構造) Reinforced Concrete	
	總樓地板面積 (平方公尺) Total Floor Area (m ²)	工程造價 (千元) Construction Cost (NT\$1,000)	總樓地板面積 (平方公尺) Total Floor Area (m ²)	工程造價 (千元) Construction Cost (NT\$1,000)	總樓地板面積 (平方公尺) Total Floor Area (m ²)	工程造價 (千元) Construction Cost (NT\$1,000)
一〇三年 2014	38,634,904	325,742,689	2,550,741	23,307,215	29,634,569	255,263,612
一〇四年 2015	32,595,657	275,098,031	2,895,768	25,939,291	24,028,319	212,045,602
一〇五年 2016	26,235,287	222,232,641	1,924,366	16,020,479	18,343,225	158,519,094
一〇六年 2017	29,883,925	261,866,232	2,059,433	17,907,245	20,844,685	183,410,904
一〇七年 2018	33,984,220	295,232,791	2,752,180	28,791,295	23,603,523	205,209,949
一〇八年 2019	36,927,792	335,555,121	3,155,462	29,673,596	26,927,425	245,453,312
一〇九年 2020	41,521,034	372,475,771	2,825,386	26,652,701	30,503,662	280,214,966
一一〇年 2021	43,425,428	404,210,312	3,810,329	41,173,187	30,554,554	283,250,272
一一一年 2022	45,827,240	459,137,155	3,300,194	34,262,605	31,368,422	305,364,996
四 月 Apr.	2,886,896	26,454,404	130,237	1,332,621	2,202,457	21,049,953
五 月 May	4,128,057	38,685,826	343,444	3,219,161	3,026,107	28,721,206
六 月 June	4,128,117	41,292,027	295,157	2,622,820	2,784,532	28,010,254
七 月 July	3,669,597	33,436,446	136,891	1,000,696	2,787,909	26,121,405
八 月 Aug.	4,334,919	46,420,645	263,975	3,387,904	2,711,940	26,688,639
九 月 Sept.	3,816,173	39,328,361	262,012	2,828,339	2,917,915	30,832,925
十 月 Oct.	4,625,762	62,667,302	254,341	3,741,067	2,508,828	24,168,900
十一月 Nov.	4,058,775	39,142,360	220,531	2,677,775	2,858,146	30,312,246
十二月 Dec.	3,462,254	30,077,058	381,170	2,326,832	2,596,383	24,914,336
一一二年 2023	12,310,880	130,269,387	1,047,534	9,641,179	8,524,118	90,335,009
一 月 Jan.	2,122,028	20,777,284	188,411	2,467,179	1,564,170	15,407,140
二 月 Feb.	2,479,207	24,166,451	82,905	702,841	1,822,072	19,330,265
三 月 Mar.	4,618,871	55,194,933	338,081	3,110,172	2,982,757	32,404,261
四 月 Apr.	3,090,774	30,130,719	438,137	3,360,987	2,155,119	23,193,343
較上月增減(%) VS.with Last Month	-33.08	-45.41	29.60	8.06	-27.75	-28.43
較上年同月增減(%) VS. with Last Year	7.06	13.90	236.42	152.21	-2.15	10.18

資料來源：本部營建署。

TABLE 64. ISSUED BUILDING CONSTRUCTION LICENSE
- BY MONTH AND MATERIAL

鋼構造(94年以前為 鋼架構造) Steel		磚構造 Brick		木構造 Wooden		其 他 Others	
總樓地板面積 (平方公尺) Total Floor Area (m ²)	工程造價 (千元) Construction Cost (NT\$1,000)	總樓地板面積 (平方公尺) Total Floor Area (m ²)	工程造價 (千元) Construction Cost (NT\$1,000)	總樓地板面積 (平方公尺) Total Floor Area (m ²)	工程造價 (千元) Construction Cost (NT\$1,000)	總樓地板面積 (平方公尺) Total Floor Area (m ²)	工程造價 (千元) Construction Cost (NT\$1,000)
6,185,070	46,177,860	105,705	361,903	39,184	119,729	119,635	512,370
5,400,453	36,060,246	93,118	307,682	35,364	107,706	142,635	637,504
5,641,798	46,458,698	98,813	298,336	52,648	165,459	174,437	770,575
6,432,371	58,362,476	112,061	364,452	70,506	222,572	364,869	1,598,583
7,271,089	59,977,108	241,789	890,427	56,669	175,160	58,970	188,852
6,628,657	59,670,915	160,719	532,985	26,529	90,476	29,000	133,837
7,917,758	64,731,607	238,170	763,525	34,856	107,300	1,202	5,672
8,754,566	78,686,038	254,498	906,855	47,867	166,407	3,614	27,553
10,704,144	117,765,379	210,230	784,949	47,486	167,015	196,764	792,211
531,961	4,002,533	20,768	64,661	1,473	4,636	—	—
734,896	6,654,730	16,326	68,722	7,090	20,575	194	1,432
1,015,561	10,545,970	22,376	80,615	10,491	32,368	—	—
718,238	6,203,634	22,957	97,973	3,261	10,302	341	2,436
1,270,505	15,996,891	23,927	97,916	8,023	22,463	56,549	226,832
549,250	5,324,313	8,221	25,926	851	4,334	77,924	312,524
1,795,852	34,488,562	5,077	20,903	102	315	61,562	247,555
966,736	6,081,138	13,362	71,201	—	—	—	—
462,407	2,761,437	21,689	72,635	605	1,818	—	—
2,662,344	30,047,600	70,403	225,560	6,341	18,510	140	1,529
368,455	2,901,165	517	1,751	475	49	—	—
550,882	4,070,219	23,208	61,597	—	—	140	1,529
1,265,399	19,565,567	30,613	107,860	2,021	7,073	—	—
477,608	3,510,649	16,065	54,352	3,845	11,388	—	—
-62.26	-82.06	-47.52	-49.61	90.25	61.01	--	--
-10.22	-12.29	-22.65	-15.94	161.03	145.64	--	--

Source : Construction and Planning Agency, MOI.

表65. 核發建築物建造執照－按區域別及構造別分

區域別 Locality	總計 Grand Total		鋼骨鋼筋混凝土構造 Steel Frame & Reinforced Concrete		混凝土構造 (含鋼筋混凝土構造) Reinforced Concrete	
	總樓地板面積 (平方公尺) Total Floor Area (m ²)	工程造價 (千元) Construction Cost (NT\$1,000)	總樓地板面積 (平方公尺) Total Floor Area (m ²)	工程造價 (千元) Construction Cost (NT\$1,000)	總樓地板面積 (平方公尺) Total Floor Area (m ²)	工程造價 (千元) Construction Cost (NT\$1,000)
一一二四年四月 Apr., 2023	3,090,774	30,130,719	438,137	3,360,987	2,155,119	23,193,343
新北市 New Taipei City	541,941	7,855,561	69,560	1,155,414	467,570	6,615,813
臺北市 Taipei City	227,507	3,242,580	—	—	209,056	2,916,965
桃園市 Taoyuan City	430,169	4,975,661	684	7,533	299,103	3,635,779
臺中市 Taichung City	334,171	3,299,348	4,491	30,748	273,599	2,878,261
臺南市 Tainan City	205,297	1,327,325	4,419	25,877	94,553	744,819
高雄市 Kaohsiung City	89,785	727,149	248	1,685	67,549	588,399
臺灣省 Taiwan Prov.	1,153,086	8,081,485	299,390	1,794,061	694,981	5,542,084
宜蘭縣 Yilan C.	114,778	896,192	—	—	112,314	882,529
新竹縣 Hsinchu C.	120,567	735,757	1,816	9,077	109,183	678,833
苗栗縣 Miaoli C.	41,775	235,334	369	1,885	32,884	191,913
彰化縣 Changhua C.	393,407	2,996,569	198,248	1,229,098	175,370	1,730,377
南投縣 Nantou C.	72,915	577,742	—	—	52,411	472,429
雲林縣 Yunlin C.	124,976	940,067	899	5,150	88,167	750,955
嘉義縣 Chiayi C.	151,830	825,791	97,746	547,291	6,334	38,003
屏東縣 Pingtung C.	42,135	266,901	—	—	35,522	230,703
臺東縣 Taitung C.	13,889	78,700	312	1,560	12,502	71,795
花蓮縣 Hualien C.	8,499	42,676	—	—	5,129	27,180
澎湖縣 Penghu C.	18,886	94,157	—	—	18,490	92,485
基隆市 Keelung City	6,842	68,658	—	—	6,232	63,933
新竹市 Hsinchu City	24,262	207,443	—	—	23,690	204,467
嘉義市 Chiayi City	18,325	115,498	—	—	16,753	106,482
福建省 Fuchien Prov.	23,695	121,255	—	—	23,695	121,255
金門縣 Kinmen C.	23,605	120,912	—	—	23,605	120,912
連江縣 Lienchiang C.	90	343	—	—	90	343
國家公園管理處 N.P.Adm.	—	—	—	—	—	—
其他內政部 指定特設主 管建築機關 Other M.O.I. Const. Orgs.	85,123	500,355	59,345	345,669	25,013	149,968

資料來源：本部營建署。

TABLE 65. ISSUED BUILDING CONSTRUCTION LICENSE
- BY LOCALITY AND MATERIAL

鋼構造 Steel		磚構造 Brick		木構造 Wooden		其他 Others	
總樓地板面積 (平方公尺) Total Floor Area (m ²)	工程造價 (千元) Construction Cost (NT\$1,000)	總樓地板面積 (平方公尺) Total Floor Area (m ²)	工程造價 (千元) Construction Cost (NT\$1,000)	總樓地板面積 (平方公尺) Total Floor Area (m ²)	工程造價 (千元) Construction Cost (NT\$1,000)	總樓地板面積 (平方公尺) Total Floor Area (m ²)	工程造價 (千元) Construction Cost (NT\$1,000)
477,608	3,510,649	16,065	54,352	3,845	11,388	—	—
4,811	84,334	—	—	—	—	—	—
18,451	325,615	—	—	—	—	—	—
129,730	1,329,337	286	1,605	366	1,407	—	—
56,081	390,339	—	—	—	—	—	—
105,731	554,782	594	1,847	—	—	—	—
21,988	137,065	—	—	—	—	—	—
140,051	684,459	15,185	50,900	3,479	9,981	—	—
2,464	13,663	—	—	—	—	—	—
9,568	47,847	—	—	—	—	—	—
8,075	39,867	447	1,669	—	—	—	—
16,310	27,113	—	—	3,479	9,981	—	—
20,504	105,313	—	—	—	—	—	—
28,082	154,491	7,828	29,471	—	—	—	—
41,168	222,067	6,582	18,430	—	—	—	—
6,613	36,198	—	—	—	—	—	—
1,075	5,345	—	—	—	—	—	—
3,326	15,276	44	220	—	—	—	—
112	562	284	1,110	—	—	—	—
610	4,725	—	—	—	—	—	—
572	2,976	—	—	—	—	—	—
1,572	9,016	—	—	—	—	—	—
—	—	—	—	—	—	—	—
—	—	—	—	—	—	—	—
765	4,718	—	—	—	—	—	—

Source : Construction and Planning Agency, MOI.

表66. 核發建築物拆除執照—按月別及用途別分

年 (月) 別 Year (Month)	總計 Grand Total			件數 Cases
	件數 Cases	宅數 Houses	總樓地板面積 (平方公尺) Total Floor Area (m ²)	
一〇三年 2014	2,668	5,436	2,071,815	1,401
一〇四年 2015	2,392	4,936	1,770,692	1,193
一〇五年 2016	2,379	4,380	1,843,675	1,137
一〇六年 2017	2,403	4,333	2,035,457	1,161
一〇七年 2018	2,496	5,574	2,157,915	1,271
一〇八年 2019	2,550	5,630	2,227,726	1,263
一〇九年 2020	2,765	6,157	2,520,130	1,429
一一〇年 2021	2,793	6,078	2,580,016	1,447
一一一年 2022	2,576	5,977	2,205,904	1,304
四月 Apr.	202	534	199,047	93
五月 May	209	517	207,234	93
六月 June	229	447	278,434	109
七月 July	214	356	177,498	90
八月 Aug.	204	316	157,715	108
九月 Sept.	169	349	150,729	96
十月 Oct.	217	421	118,964	106
十一月 Nov.	315	673	220,533	184
十二月 Dec.	179	551	184,493	90
一一二年 2023	893	2,477	878,675	508
一月 Jan.	147	557	116,478	78
二月 Feb.	176	452	136,326	88
三月 Mar.	392	983	483,812	245
四月 Apr.	178	485	142,059	97
較上月增減(%) VS. with Last Month	-54.59	-50.66	-70.64	-60.41
較上年同月增減(%) VS. with Last Year	-11.88	-9.18	-28.63	4.30

資料來源：本部營建署。

TABLE 66. ISSUED BUILDING DEMOLITION LICENSE
- BY MONTH AND USE

住宅 Housing		其他 Others		
宅數 Houses	總樓地板面積 (平方公尺) Total Floor Area (m ²)	件數 Cases	宅數 Houses	總樓地板面積 (平方公尺) Total Floor Area (m ²)
3,792	553,996	1,267	1,644	1,517,819
3,402	434,273	1,199	1,534	1,336,419
2,232	337,735	1,242	2,148	1,505,940
2,821	400,317	1,242	1,512	1,635,140
3,961	461,921	1,225	1,613	1,695,994
3,765	536,108	1,287	1,865	1,691,618
4,193	634,219	1,336	1,964	1,885,911
4,148	636,397	1,346	1,930	1,943,619
4,340	663,302	1,272	1,637	1,542,602
391	59,304	109	143	139,743
353	43,928	116	164	163,306
254	46,328	120	193	232,106
214	30,419	124	142	147,079
221	34,306	96	95	123,409
245	29,912	73	104	120,817
261	41,735	111	160	77,229
529	84,123	131	144	136,410
464	82,042	89	87	102,451
1,927	298,636	385	550	580,039
466	61,588	69	91	54,890
359	54,971	88	93	81,355
813	142,812	147	170	341,000
289	39,265	81	196	102,794
-64.45	-72.51	-44.90	15.29	-69.86
-26.09	-33.79	-25.69	37.06	-26.44

Source : Construction and Planning Agency, MOI.

表67. 核發建築物拆除執照－按區域別及用途別分

區域別 Locality	總計 Grand Total			件數 Cases
	件數 Cases	宅數 Houses	總樓地板面積 (平方公尺) Total Floor Area (m ²)	
一一二四年四月 Apr., 2023	178	485	142,059	97
新北市 New Taipei City	14	140	12,361	9
臺北市 Taipei City	9	51	35,514	6
桃園市 Taoyuan City	5	18	6,128	3
臺中市 Taichung City	30	34	5,766	21
臺南市 Tainan City	29	35	10,283	17
高雄市 Kaohsiung City	23	28	17,938	14
臺灣省 Taiwan Prov.	67	178	53,843	27
宜蘭縣 Yilan C.	1	1	38	—
新竹縣 Hsinchu C.	3	3	1,648	1
苗栗縣 Miaoli C.	—	—	—	—
彰化縣 Changhua C.	18	21	29,271	6
南投縣 Nantou C.	3	4	634	2
雲林縣 Yunlin C.	3	3	1,382	—
嘉義縣 Chiayi C.	4	4	595	1
屏東縣 Pingtung C.	12	11	2,200	4
臺東縣 Taitung C.	—	—	—	—
花蓮縣 Hualien C.	4	4	707	3
澎湖縣 Penghu C.	2	2	175	2
基隆市 Keelung City	3	112	8,821	—
新竹市 Hsinchu City	7	8	1,810	6
嘉義市 Chiayi City	7	5	6,562	2
福建省 Fuchien Prov.	1	1	226	—
金門縣 Kinmen C.	1	1	226	—
連江縣 Lienchiang C.	—	—	—	—
國家公園管理處 N.P.Adm.	—	—	—	—
其他內政部 指定特設主 管建築機關 Other M.O.I. Const. Orgs.	—	—	—	—

資料來源：本部營建署。

TABLE 67. ISSUED BUILDING DEMOLITION LICENSE
- BY LOCALITY AND USE

住宅 Housing		其他 Others		
宅數 Houses	總樓地板面積 (平方公尺) Total Floor Area (m ²)	件數 Cases	宅數 Houses	總樓地板面積 (平方公尺) Total Floor Area (m ²)
289	39,265	81	196	102,794
139	11,004	5	1	1,357
45	9,812	3	6	25,702
14	2,498	2	4	3,630
25	2,959	9	9	2,807
21	3,241	12	14	7,042
15	3,636	9	13	14,302
30	6,115	40	148	47,728
—	—	1	1	38
1	382	2	2	1,266
—	—	—	—	—
7	1,988	12	14	27,283
3	548	1	1	86
—	—	3	3	1,382
1	192	3	3	403
4	816	8	7	1,384
—	—	—	—	—
3	427	1	1	280
2	175	—	—	—
—	—	3	112	8,821
7	1,451	1	1	359
2	136	5	3	6,426
—	—	1	1	226
—	—	—	—	—
—	—	—	—	—
—	—	—	—	—

Source : Construction and Planning Agency, MOI.

表68. 核發建築物使用執照—按月別及用途別分

年 (月) 別 Year (Month)	總計 Grand Total		住宿類(H類) Residential		
			住宅(H-2類) Residential		
	總件數 Total Cases	總樓地板面積 (平方公尺) Total Floor Area (m ²)	件數 Cases	宅數 Houses	總樓地板面積 (平方公尺) Total Floor Area (m ²)
一〇三年 2014	28,806	31,718,120	23,032	91,883	18,109,432
一〇四年 2015	28,837	32,868,462	23,217	99,421	18,981,866
一〇五年 2016	23,552	29,988,350	18,315	97,620	17,646,434
一〇六年 2017	22,506	28,818,031	17,349	88,636	15,462,618
一〇七年 2018	22,860	28,366,008	17,550	98,953	16,451,813
一〇八年 2019	22,026	26,488,606	17,019	92,284	14,786,505
一〇九年 2020	22,370	28,247,176	17,443	98,260	15,465,693
一一〇年 2021	22,486	28,022,718	17,587	104,872	15,620,275
一一一年 2022	21,146	28,713,736	16,152	112,088	16,606,759
四月 Apr.	1,540	2,394,036	1,126	8,237	1,226,803
五月 May	1,669	1,955,039	1,299	7,482	1,176,244
六月 June	1,733	2,331,833	1,352	8,848	1,290,706
七月 July	1,699	2,176,602	1,294	8,487	1,338,654
八月 Aug.	1,951	2,669,820	1,506	9,893	1,415,652
九月 Sept.	1,752	2,554,028	1,359	10,214	1,480,823
十月 Oct.	1,881	2,590,771	1,464	12,344	1,745,555
十一月 Nov.	1,729	2,260,941	1,291	7,784	1,200,118
十二月 Dec.	2,076	3,351,558	1,507	11,937	1,801,701
一一二年 2023	6,282	8,968,182	4,779	29,530	4,408,994
一月 Jan.	1,614	2,235,602	1,242	7,098	1,063,188
二月 Feb.	1,112	1,733,097	835	6,155	915,829
三月 Mar.	2,039	3,080,419	1,542	8,418	1,299,965
四月 Apr.	1,517	1,919,064	1,160	7,859	1,130,012
較上月增減(%) VS. with Last Month	-25.60	-37.70	-24.77	-6.64	-13.07
較上年同月增減(%) VS. with Last Year	-1.49	-19.84	3.02	-4.59	-7.89

資料來源：本部營建署。

說明：1. 用途別依「建築物使用類組及變更使用辦法」分類。
2. 表列數字包括內政部指定特設主管建築機關資料。

TABLE 68. ISSUED BUILDING USAGE LICENSE - BY MONTH AND USE

Lodging		商業類(B類) Commerce		工業、倉儲類 (C類) Industry, Storage		辦公、服務類(G類) Business, Service	
宿舍安養(H-1) Dormitory, Care							
件數 Cases	總樓地板面積 (平方公尺) Total Floor Area (m ²)	件數 Cases	總樓地板面積 (平方公尺) Total Floor Area (m ²)	件數 Cases	總樓地板面積 (平方公尺) Total Floor Area (m ²)	件數 Cases	總樓地板面積 (平方公尺) Total Floor Area (m ²)
81	133,473	141	1,453,133	1,742	5,259,698	1,087	1,922,403
65	270,003	133	1,231,442	1,711	5,603,725	916	2,260,022
57	236,495	144	1,109,810	1,572	5,689,664	942	1,412,637
52	157,243	138	976,141	1,662	6,109,181	919	1,865,504
50	199,509	164	1,046,631	1,836	5,275,134	977	1,661,154
56	118,736	137	776,136	1,913	5,907,058	936	1,435,210
55	302,503	113	1,161,752	1,788	6,413,295	924	1,712,146
55	137,170	95	838,972	1,625	6,584,640	950	1,368,455
58	215,365	114	768,496	1,688	6,291,984	971	1,479,715
5	11,136	2	1,703	137	623,193	63	272,979
2	10,262	8	75,699	121	368,577	67	40,811
3	5,260	8	44,755	145	670,555	75	89,888
5	12,919	12	36,617	124	486,230	82	94,948
11	31,962	12	21,629	145	691,404	63	80,153
7	19,961	4	27,136	143	634,421	73	71,524
8	27,770	14	80,149	126	365,549	90	126,745
3	7,388	11	61,137	146	515,272	98	192,517
4	9,380	16	200,313	211	780,634	122	232,858
14	27,572	26	362,644	465	2,175,425	386	911,355
3	2,137	12	97,427	113	614,844	108	243,183
3	2,248	4	12,493	87	493,038	60	114,105
5	4,828	8	210,105	156	829,566	110	234,115
3	18,359	2	42,619	109	237,977	108	319,952
-40.00	280.26	-75.00	-79.72	-30.13	-71.31	-1.82	36.66
-40.00	64.86	—	2,402.58	-20.44	-61.81	71.43	17.21

Source: Construction and Planning Agency, MOI.

Note : 1. The figures are classified according to Architecture Usage Classification and Change Usage regulation.
2. The figures include the data of M.O.I. Const. Orgs..

表68. 核發建築物使用執照—按月別及用途別分(續)

年 (月) 別	休閒、文教類(D類)		衛生、福利、更生類(F類)		公共集會類(A類)	
	Leisure, Education		Health, Welfare, Regeneration		Assembly	
Year (Month)	件數 Cases	總樓地板面積 (平方公尺) Total Floor Area (m ²)	件數 Cases	總樓地板面積 (平方公尺) Total Floor Area (m ²)	件數 Cases	總樓地板面積 (平方公尺) Total Floor Area (m ²)
一〇三年 2014	394	1,266,778	118	514,640	20	85,342
一〇四年 2015	410	1,315,946	114	464,808	37	78,340
一〇五年 2016	304	844,175	105	347,700	30	105,020
一〇六年 2017	348	950,932	106	587,804	21	42,480
一〇七年 2018	427	1,357,510	113	391,252	30	73,289
一〇八年 2019	416	1,008,018	119	550,591	17	104,246
一〇九年 2020	514	1,101,534	137	409,799	41	139,979
一一〇年 2021	616	1,114,772	152	401,480	18	174,505
一一一年 2022	486	823,610	115	522,722	18	210,156
四月 Apr.	27	40,019	9	65,083	—	—
五月 May	36	56,956	13	49,622	2	58,123
六月 June	37	75,252	6	6,538	1	1,203
七月 July	43	38,596	11	34,557	—	—
八月 Aug.	53	166,727	10	15,059	2	62,863
九月 Sept.	47	75,388	17	113,259	3	1,039
十月 Oct.	41	73,899	9	31,179	3	5,671
十一月 Nov.	34	83,494	7	14,751	1	34,936
十二月 Dec.	55	49,226	9	102,506	—	—
一一二年 2023	137	231,258	38	176,510	2	3,474
一月 Jan.	35	78,989	10	26,174	—	—
二月 Feb.	27	38,285	5	44,753	1	1,310
三月 Mar.	48	79,749	14	91,377	1	2,164
四月 Apr.	27	34,235	9	14,206	—	—
較上月增減(%) VS. with Last Month	-43.75	-57.07	-35.71	-84.45	-100.00	-100.00
較上年同月增減(%) VS. with Last Year	—	-14.45	—	-78.17	--	--

說明：自107年2月其他類再細分「農業設施」。

TABLE 68. ISSUED BUILDING USAGE LICENSE - BY MONTH AND USE(CONT.)

宗教、殯葬類(E類)		危險物品類(I類)		其他類		農業設施	
Religion, Funeral		Hazard Contents		Others		Agricultural facility	
件數 Cases	總樓地板面積 (平方公尺) Total Floor Area (m ²)	件數 Cases	總樓地板面積 (平方公尺) Total Floor Area (m ²)	件數 Cases	總樓地板面積 (平方公尺) Total Floor Area (m ²)	件數 Cases	總樓地板面積 (平方公尺) Total Floor Area (m ²)
132	225,778	33	30,804	2,026	2,716,639	—	—
109	153,840	30	21,659	2,095	2,486,811	—	—
158	189,191	40	26,417	1,885	2,380,807	—	—
106	148,229	24	48,165	1,781	2,469,734	—	—
126	165,058	38	52,309	1,549	1,692,349	1,225	1,454,016
137	221,813	43	34,061	1,233	1,546,232	1,231	1,545,992
138	198,261	30	14,891	1,187	1,327,323	1,178	1,319,039
115	144,060	35	51,771	1,238	1,586,618	1,233	1,579,053
111	163,891	35	40,318	1,398	1,590,720	1,398	1,590,720
9	6,424	5	4,639	157	142,057	157	142,057
9	6,421	3	1,000	109	111,324	109	111,324
6	4,901	2	13,201	98	129,574	98	129,574
11	22,974	2	371	115	110,736	115	110,736
11	13,543	2	2,518	136	168,310	136	168,310
10	16,395	3	4,398	86	109,684	86	109,684
11	7,192	2	5,122	113	121,940	113	121,940
9	3,763	2	607	127	146,958	127	146,958
9	8,058	7	4,691	136	162,191	136	162,191
29	88,426	14	19,228	392	563,296	392	563,296
6	2,830	4	1,957	81	104,873	81	104,873
7	17,103	3	1,700	80	92,233	80	92,233
9	55,837	4	10,136	142	262,577	142	262,577
7	12,656	3	5,435	89	103,613	89	103,613
-22.22	-77.33	-25.00	-46.38	-37.32	-60.54	-37.32	-60.54
-22.22	97.01	-40.00	17.16	-43.31	-27.06	-43.31	-27.06

Note : The item of others is subdivided into "Agricultural facility" since February, 2018.

表69. 核發建築物使用執照—按區域別及用途別分

區域別 Locality	總計 Grand Total		住宿類(H類) Residential		
			住宅(H-2)		
	總件數 Total Cases	總樓地板面積 (平方公尺) Total Floor Area (m ²)	件數 Cases	宅數 Houses	總樓地板面積 (平方公尺) Total Floor Area (m ²)
一二年四月 Apr., 2023	1,517	1,919,064	1,160	7,859	1,130,012
新北市 New Taipei City	15	154,642	11	685	82,610
臺北市 Taipei City	10	72,263	8	368	65,064
桃園市 Taoyuan City	80	226,115	55	1,340	192,640
臺中市 Taichung City	111	318,413	80	1,650	238,758
臺南市 Tainan City	263	222,783	199	611	89,912
高雄市 Kaohsiung City	242	277,653	211	1,578	215,101
臺灣省 Taiwan Prov.	770	513,381	575	1,557	235,291
宜蘭縣 Yilan C.	75	22,120	61	93	15,866
新竹縣 Hsinchu C.	35	39,172	24	130	24,365
苗栗縣 Miaoli C.	67	69,498	57	411	51,500
彰化縣 Changhua C.	137	120,627	105	230	42,672
南投縣 Nantou C.	75	29,901	60	130	17,525
雲林縣 Yunlin C.	74	83,303	39	97	16,677
嘉義縣 Chiayi C.	60	54,042	52	70	12,711
屏東縣 Pingtung C.	94	39,724	61	117	16,274
臺東縣 Taitung C.	22	4,416	21	21	4,181
花蓮縣 Hualien C.	47	15,264	36	114	12,164
澎湖縣 Penghu C.	36	7,339	34	34	7,120
基隆市 Keelung City	2	1,258	—	—	—
新竹市 Hsinchu City	12	18,879	10	94	10,512
嘉義市 Chiayi City	34	7,838	15	16	3,724
福建省 Fuchien Prov.	8	8,217	8	57	8,217
金門縣 Kinmen C.	8	8,217	8	57	8,217
連江縣 Lienchiang C.	—	—	—	—	—
國家公園管理處 N.P.Adm.	—	—	—	—	—
其他內政部 指定特設主 管建築機關 Other M.O.I. Const. Orgs.	18	125,597	13	13	2,419

資料來源：本部營建署。

TABLE 69 ISSUED BUILDING USAGE LICENSE
- BY LOCALITY AND USE

Lodging		商業類(B類) Commerce		工業、倉儲類 (C類) Industry, Storage		辦公、服務類(G類) Business, Service	
宿舍安養(H-1) Dormitory, Care							
件數 Cases	總樓地板面積 (平方公尺) Total Floor Area (m ²)	件數 Cases	總樓地板面積 (平方公尺) Total Floor Area (m ²)	件數 Cases	總樓地板面積 (平方公尺) Total Floor Area (m ²)	件數 Cases	總樓地板面積 (平方公尺) Total Floor Area (m ²)
3	18,359	2	42,619	109	237,977	108	319,952
—	—	—	—	2	5,117	2	66,915
1	6,557	—	—	—	—	—	—
—	—	—	—	15	9,897	5	616
—	—	1	42,327	10	30,425	13	2,979
—	—	—	—	18	34,004	20	75,359
—	—	—	—	10	22,626	14	32,850
2	11,802	1	292	50	127,039	53	26,924
1	966	—	—	5	4,183	—	—
—	—	—	—	5	12,996	—	—
1	10,836	1	292	4	3,182	3	3,588
—	—	—	—	10	44,883	5	3,697
—	—	—	—	4	1,452	3	2,182
—	—	—	—	9	43,771	7	7,115
—	—	—	—	2	12,660	1	106
—	—	—	—	9	3,859	10	4,651
—	—	—	—	—	—	1	235
—	—	—	—	2	53	3	1,401
—	—	—	—	—	—	1	121
—	—	—	—	—	—	—	—
—	—	—	—	—	—	—	—
—	—	—	—	—	—	1	534
—	—	—	—	—	—	18	3,294
—	—	—	—	—	—	—	—
—	—	—	—	—	—	—	—
—	—	—	—	—	—	—	—
—	—	—	—	—	—	—	—
—	—	—	—	—	—	—	—
—	—	—	—	4	8,869	1	114,309

Source : Construction and Planning Agency, MOI.

表69. 核發建築物使用執照—按區域別及用途別分(續)

區域別 Locality	休閒、文教類(D類) Leisure, Education		衛生、福利、 更生類(F類) Health, Welfare, Regeneration		公共集會類(A類) Assembly	
	件數 Cases	總樓地板 面積 (平方公尺) Total Floor Area (m ²)	件數 Cases	總樓地板 面積 (平方公尺) Total Floor Area (m ²)	件數 Cases	總樓地板 面積 (平方公尺) Total Floor Area (m ²)
	一二年四月 Apr., 2023	27	34,235	9	14,206	—
新北市 New Taipei City	—	—	—	—	—	—
臺北市 Taipei City	1	642	—	—	—	—
桃園市 Taoyuan City	1	14,894	1	4,900	—	—
臺中市 Taichung City	3	2,233	2	1,316	—	—
臺南市 Tainan City	9	10,845	2	285	—	—
高雄市 Kaohsiung City	2	392	—	—	—	—
臺灣省 Taiwan Prov.	11	5,229	4	7,705	—	—
宜蘭縣 Yilan C.	1	431	—	—	—	—
新竹縣 Hsinchu C.	—	—	—	—	—	—
苗栗縣 Miaoli C.	—	—	—	—	—	—
彰化縣 Changhua C.	1	180	2	6,407	—	—
南投縣 Nantou C.	—	—	—	—	—	—
雲林縣 Yunlin C.	4	2,866	—	—	—	—
嘉義縣 Chiayi C.	—	—	—	—	—	—
屏東縣 Pingtung C.	2	608	—	—	—	—
臺東縣 Taitung C.	—	—	—	—	—	—
花蓮縣 Hualien C.	1	266	—	—	—	—
澎湖縣 Penghu C.	1	98	—	—	—	—
基隆市 Keelung City	1	780	1	478	—	—
新竹市 Hsinchu City	—	—	—	—	—	—
嘉義市 Chiayi City	—	—	1	820	—	—
福建省 Fuchien Prov.	—	—	—	—	—	—
金門縣 Kinmen C.	—	—	—	—	—	—
連江縣 Lienchiang C.	—	—	—	—	—	—
國家公園管理處 N.P.Adm.	—	—	—	—	—	—
其他內政部 指定特設主 管建築機關 Other M.O.I. Const. Orgs.	—	—	—	—	—	—

TABLE 69. ISSUED BUILDING USAGE LICENSE
- BY LOCALITY AND USE (CONT.)

宗教、殯葬類(E類) Religion, Funeral		危險物品類(I類) Hazard Contents		其他類 Others		農業設施 Agricultural facility	
件數 Cases	總樓地板面積 (平方公尺) Total Floor Area (m ²)	件數 Cases	總樓地板面積 (平方公尺) Total Floor Area (m ²)	件數 Cases	總樓地板面積 (平方公尺) Total Floor Area (m ²)	件數 Cases	總樓地板面積 (平方公尺) Total Floor Area (m ²)
7	12,656	3	5,435	89	103,613	89	103,613
—	—	—	—	—	—	—	—
—	—	—	—	—	—	—	—
1	1,943	—	—	2	1,225	2	1,225
—	—	—	—	2	375	2	375
1	253	1	922	13	11,203	13	11,203
1	288	2	4,513	2	1,883	2	1,883
4	10,172	—	—	70	88,927	70	88,927
—	—	—	—	7	674	7	674
1	668	—	—	5	1,143	5	1,143
—	—	—	—	1	100	1	100
—	—	—	—	14	22,788	14	22,788
—	—	—	—	8	8,742	8	8,742
1	54	—	—	14	12,820	14	12,820
—	—	—	—	5	28,565	5	28,565
1	1,617	—	—	11	12,715	11	12,715
—	—	—	—	—	—	—	—
—	—	—	—	5	1,380	5	1,380
—	—	—	—	—	—	—	—
—	—	—	—	—	—	—	—
1	7,833	—	—	—	—	—	—
—	—	—	—	—	—	—	—
—	—	—	—	—	—	—	—
—	—	—	—	—	—	—	—
—	—	—	—	—	—	—	—
—	—	—	—	—	—	—	—
—	—	—	—	—	—	—	—

表70. 核發建築物使用執照年累計—按區域別及用途別分

區域別 Locality	總計 Grand Total		住宿類(H類) Residential		
	總件數 Total Cases	總樓地板面積 (平方公尺) Total Floor Area (m ²)	住宅(H-2) Houses		
			件數 Cases	宅數 Houses	總樓地板面積 (平方公尺) Total Floor Area (m ²)
一一二一年一至四月 Jan. - Apr., 2023	6,282	8,968,182	4,779	29,530	4,408,994
新北市 New Taipei City	83	739,013	45	2,364	301,732
臺北市 Taipei City	56	550,811	36	2,174	305,194
桃園市 Taoyuan City	350	1,379,977	212	4,947	749,338
臺中市 Taichung City	514	1,447,488	380	5,460	853,588
臺南市 Tainan City	1,113	796,138	844	2,484	350,333
高雄市 Kaohsiung City	887	1,184,923	747	5,134	742,416
臺灣省 Taiwan Prov.	3,189	2,187,902	2,459	6,737	1,076,026
宜蘭縣 Yilan C.	261	99,330	218	458	72,516
新竹縣 Hsinchu C.	162	183,579	119	731	133,543
苗栗縣 Miaoli C.	203	216,872	157	958	136,345
彰化縣 Changhua C.	579	552,396	440	1,066	195,700
南投縣 Nantou C.	245	138,161	171	331	53,169
雲林縣 Yunlin C.	384	256,806	271	667	107,019
嘉義縣 Chiayi C.	421	258,689	368	604	96,238
屏東縣 Pingtung C.	393	240,338	277	766	106,152
臺東縣 Taitung C.	111	35,906	94	115	19,762
花蓮縣 Hualien C.	124	38,722	99	216	27,608
澎湖縣 Penghu C.	151	49,048	140	218	40,158
基隆市 Keelung City	7	10,997	4	67	9,418
新竹市 Hsinchu City	47	72,930	38	434	58,349
嘉義市 Chiayi City	101	34,128	63	106	20,049
福建省 Fuchien Prov.	46	29,752	42	216	27,821
金門縣 Kinmen C.	46	29,752	42	216	27,821
連江縣 Lienchiang C.	—	—	—	—	—
國家公園管理處 N.P.Adm.	3	219	1	1	127
其他內政部 指定特設主 管建築機關 Other M.O.I. Const. Orgs.	41	651,959	13	13	2,419

資料來源：本部營建署。

TABLE 70. ISSUED BUILDING USAGE LICENSE OF THE YEAR
- BY LOCALITY AND USE

Lodging		商業類(B類) Commerce		工業、倉儲類 (C類) Industry, Storage		辦公、服務類(G類) Business, Service	
宿舍安養(H-1) Dormitory, Care							
件數 Cases	總樓地板面積 (平方公尺) Total Floor Area (m ²)	件數 Cases	總樓地板面積 (平方公尺) Total Floor Area (m ²)	件數 Cases	總樓地板面積 (平方公尺) Total Floor Area (m ²)	件數 Cases	總樓地板面積 (平方公尺) Total Floor Area (m ²)
14	27,572	26	362,644	465	2,175,425	386	911,355
—	—	1	143	13	101,557	11	278,849
1	6,557	2	83,091	3	95,701	5	24,181
—	—	2	43,817	92	425,658	23	62,742
—	—	4	195,134	38	206,619	53	95,885
—	—	4	10,772	71	119,089	101	203,872
2	2,637	3	4,473	49	254,148	45	63,676
10	17,995	9	23,799	172	437,422	143	67,616
1	966	1	8,290	14	11,334	2	630
—	—	—	—	14	35,163	8	4,886
1	10,836	2	484	17	44,797	6	4,124
—	—	1	1,124	41	186,343	18	13,077
1	470	—	—	17	31,599	4	2,431
1	1,338	—	—	25	79,084	32	15,150
1	691	—	—	5	16,367	8	3,893
—	—	2	4,075	27	22,435	20	9,804
2	2,093	1	5,870	—	—	3	474
—	—	1	2,462	5	1,530	4	1,470
3	1,601	—	—	3	4,053	2	2,864
—	—	—	—	—	—	1	321
—	—	—	—	2	4,098	3	1,095
—	—	1	1,494	2	619	32	7,397
1	383	1	1,415	—	—	2	133
1	383	1	1,415	—	—	2	133
—	—	—	—	—	—	—	—
—	—	—	—	—	—	2	92
—	—	—	—	27	535,231	1	114,309

Source : Construction and Planning Agency, MOI.

表70. 核發建築物使用執照年累計—按區域別及用途別分(續)

區域別 Locality	休閒、文教類(D類) Leisure, Education		衛生、福利、 更生類(F類) Health, Welfare, Regeneration		公共集會類(A類) Assembly	
	件數 Cases	總樓地板 面積 (平方公尺) Total Floor Area (m ²)	件數 Cases	總樓地板 面積 (平方公尺) Total Floor Area (m ²)	件數 Cases	總樓地板 面積 (平方公尺) Total Floor Area (m ²)
	一一二一年一至四月 Jan. - Apr., 2023	137	231,258	38	176,510	2
新北市 New Taipei City	10	39,748	2	15,624	—	—
臺北市 Taipei City	7	20,550	1	15,139	—	—
桃園市 Taoyuan City	6	19,984	6	59,827	—	—
臺中市 Taichung City	11	53,958	7	23,304	—	—
臺南市 Tainan City	21	43,462	3	1,612	—	—
高雄市 Kaohsiung City	12	9,668	4	38,604	—	—
臺灣省 Taiwan Prov.	70	43,888	15	22,400	2	3,474
宜蘭縣 Yilan C.	5	2,916	—	—	—	—
新竹縣 Hsinchu C.	8	3,325	1	1,375	—	—
苗栗縣 Miaoli C.	5	3,277	2	1,658	1	1,310
彰化縣 Changhua C.	8	4,547	3	7,132	—	—
南投縣 Nantou C.	5	2,067	2	1,225	—	—
雲林縣 Yunlin C.	12	5,407	2	1,519	—	—
嘉義縣 Chiayi C.	2	1,249	—	—	—	—
屏東縣 Pingtung C.	10	9,410	2	6,828	1	2,164
臺東縣 Taitung C.	5	4,806	—	—	—	—
花蓮縣 Hualien C.	5	3,348	—	—	—	—
澎湖縣 Penghu C.	3	372	—	—	—	—
基隆市 Keelung City	1	780	1	478	—	—
新竹市 Hsinchu City	—	—	—	—	—	—
嘉義市 Chiayi City	1	2,384	2	2,185	—	—
福建省 Fuchien Prov.	—	—	—	—	—	—
金門縣 Kinmen C.	—	—	—	—	—	—
連江縣 Lienchiang C.	—	—	—	—	—	—
國家公園管理處 N.P.Adm.	—	—	—	—	—	—
其他內政部 指定特設主 管建築機關 Other M.O.I. Const. Orgs.	—	—	—	—	—	—

TABLE 70. ISSUED BUILDING USAGE LICENSE OF THE YEAR
- BY LOCALITY AND USE (CONT.)

宗教、殯葬類(E類) Religion, Funeral		危險物品類(I類) Hazard Contents		其他類 Others		農業設施 Agricultural facility	
件數 Cases	總樓地板面積 (平方公尺) Total Floor Area (m ²)	件數 Cases	總樓地板面積 (平方公尺) Total Floor Area (m ²)	件數 Cases	總樓地板面積 (平方公尺) Total Floor Area (m ²)	件數 Cases	總樓地板面積 (平方公尺) Total Floor Area (m ²)
29	88,426	14	19,228	392	563,296	392	563,296
—	—	1	1,360	—	—	—	—
—	—	—	—	1	398	1	398
3	15,331	2	1,332	4	1,948	4	1,948
—	—	1	81	20	18,919	20	18,919
3	828	2	1,540	64	64,630	64	64,630
7	50,040	4	5,430	14	13,831	14	13,831
16	22,227	4	9,485	289	463,570	289	463,570
1	429	—	—	19	2,249	19	2,249
1	668	—	—	11	4,619	11	4,619
1	2,570	—	—	11	11,471	11	11,471
1	3,043	3	9,365	64	132,065	64	132,065
—	—	—	—	45	47,200	45	47,200
3	319	—	—	38	46,970	38	46,970
2	2,328	—	—	35	137,923	35	137,923
4	2,964	—	—	50	76,506	50	76,506
2	2,073	—	—	4	828	4	828
—	—	1	120	9	2,184	9	2,184
—	—	—	—	—	—	—	—
—	—	—	—	—	—	—	—
1	7,833	—	—	3	1,555	3	1,555
—	—	—	—	—	—	—	—
—	—	—	—	—	—	—	—
—	—	—	—	—	—	—	—
—	—	—	—	—	—	—	—
—	—	—	—	—	—	—	—
—	—	—	—	—	—	—	—

表71. 核發建築物使用執照－按月別及構造別分

年 (月) 別 Year (Month)	總計 Grand Total		鋼骨鋼筋混凝土構造 Steel Frame & Reinforced Concrete		混凝土構造 (含鋼筋混凝土構造) Reinforced Concrete	
	總樓地板面積 (平方公尺) Total Floor Area (m ²)	工程造價 (千元) Construction Cost (NT\$1,000)	總樓地板面積 (平方公尺) Total Floor Area (m ²)	工程造價 (千元) Construction Cost (NT\$1,000)	總樓地板面積 (平方公尺) Total Floor Area (m ²)	工程造價 (千元) Construction Cost (NT\$1,000)
一〇三年 2014	31,718,120	267,940,432	2,727,407	23,983,007	22,976,841	195,978,832
一〇四年 2015	32,868,462	271,674,685	2,355,320	22,323,153	24,330,421	203,555,004
一〇五年 2016	29,988,350	257,136,676	1,553,466	13,469,149	23,662,148	209,920,008
一〇六年 2017	28,818,031	249,049,781	2,214,521	20,550,064	22,055,734	198,028,777
一〇七年 2018	28,366,008	244,789,390	1,819,883	15,521,567	20,857,465	182,705,959
一〇八年 2019	26,488,606	231,469,623	1,757,671	16,285,871	18,725,617	167,543,428
一〇九年 2020	28,247,176	245,752,563	1,863,975	17,613,220	20,300,988	177,510,726
一一〇年 2021	28,022,718	241,381,620	1,948,881	16,875,620	20,361,755	177,177,694
一一一年 2022	28,713,736	254,665,074	2,111,669	18,757,946	20,779,519	187,167,010
四月 Apr.	2,394,036	21,550,123	197,200	2,254,704	1,577,590	14,960,996
五月 May	1,955,039	15,610,386	171,832	1,094,168	1,462,567	12,132,834
六月 June	2,331,833	19,446,973	204,289	2,118,808	1,545,865	12,836,189
七月 July	2,176,602	18,217,412	187,905	2,077,241	1,550,640	12,964,895
八月 Aug.	2,669,820	23,186,330	90,772	813,893	2,052,025	19,005,040
九月 Sept.	2,554,028	23,220,383	143,049	901,340	1,931,638	18,176,571
十月 Oct.	2,590,771	23,692,724	106,944	647,161	2,102,485	19,983,362
十一月 Nov.	2,260,941	19,762,992	209,236	1,431,382	1,632,060	14,782,000
十二月 Dec.	3,351,558	31,286,008	276,404	2,795,838	2,325,388	20,487,681
一一二年 2023	8,968,182	79,013,221	948,485	8,970,241	5,893,533	51,864,526
一月 Jan.	2,235,602	20,566,714	293,981	3,196,429	1,410,400	11,905,083
二月 Feb.	1,733,097	15,825,861	62,751	870,235	1,210,055	11,308,023
三月 Mar.	3,080,419	26,017,865	475,624	3,812,030	1,891,861	15,964,748
四月 Apr.	1,919,064	16,602,781	116,129	1,091,547	1,381,217	12,686,672
較上月增減(%) VS. with Last Month	-37.70	-36.19	-75.58	-71.37	-26.99	-20.53
較上年同月增減(%) VS. with Last Year	-19.84	-22.96	-41.11	-51.59	-12.45	-15.20

資料來源：本部營建署。

TABLE 71. ISSUED BUILDING USAGE LICENSE
- BY MONTH AND MATERIAL

鋼構造(94年以前為 鋼架構造) Steel		磚構造 Brick		木構造 Wooden		其他 Others	
總樓地板面積 (平方公尺) Total Floor Area (m ²)	工程造價 (千元) Construction Cost (NT\$1,000)	總樓地板面積 (平方公尺) Total Floor Area (m ²)	工程造價 (千元) Construction Cost (NT\$1,000)	總樓地板面積 (平方公尺) Total Floor Area (m ²)	工程造價 (千元) Construction Cost (NT\$1,000)	總樓地板面積 (平方公尺) Total Floor Area (m ²)	工程造價 (千元) Construction Cost (NT\$1,000)
5,716,279	46,978,889	168,336	569,750	39,512	114,679	89,745	315,275
5,874,090	44,152,558	130,583	461,510	33,356	114,010	144,692	1,068,450
4,534,515	32,929,212	113,633	363,293	36,450	114,263	88,138	340,751
4,157,857	28,899,003	171,524	622,842	54,539	162,911	163,856	786,184
5,344,877	45,323,927	205,173	742,887	55,265	181,419	83,345	313,631
5,772,365	46,823,153	175,912	626,973	40,624	133,478	16,417	56,720
5,868,402	49,809,284	194,378	745,471	16,918	54,046	2,515	19,816
5,498,283	46,503,047	179,061	709,843	32,349	97,887	2,389	17,529
5,534,964	47,620,009	222,087	850,392	42,695	165,506	22,802	104,211
600,376	4,251,901	18,040	78,538	535	1,897	295	2,087
300,436	2,312,671	17,914	62,794	2,290	7,919	-	-
568,773	4,448,278	8,124	25,220	4,782	18,478	-	-
418,852	3,073,025	19,097	101,948	108	303	-	-
492,557	3,224,460	9,065	30,606	3,333	12,773	22,068	99,558
460,429	4,063,980	18,697	77,511	-	-	215	981
344,488	2,920,338	25,436	94,637	11,418	47,226	-	-
400,536	3,475,824	9,871	32,892	9,034	39,451	204	1,443
717,265	7,859,640	32,320	142,307	181	542	-	-
2,063,628	17,935,724	49,946	197,437	12,590	45,293	-	-
520,419	5,418,083	10,665	46,109	137	1,010	-	-
445,939	3,590,802	7,556	32,407	6,796	24,394	-	-
691,918	6,166,880	18,144	62,800	2,872	11,407	-	-
405,352	2,759,959	13,581	56,121	2,785	8,482	-	-
-41.42	-55.25	-25.15	-10.64	-3.03	-25.64	--	--
-32.48	-35.09	-24.72	-28.54	420.56	347.13	-100.00	-100.00

Source : Construction and Planning Agency, MOI.

表72. 核發建築物使用執照－按區域別及構造別分

區域別 Locality	總計 Grand-Total		鋼骨鋼筋混凝土構造 Steel Frame & Reinforced Concrete		混凝土構造 (含鋼筋混凝土構造) Reinforced Concrete	
	總樓地板面積 (平方公尺) Total Floor Area (m ²)	工程造價 (千元) Construction Cost (NT\$1,000)	總樓地板面積 (平方公尺) Total Floor Area (m ²)	工程造價 (千元) Construction Cost (NT\$1,000)	總樓地板面積 (平方公尺) Total Floor Area (m ²)	工程造價 (千元) Construction Cost (NT\$1,000)
一一二四年四月 Apr., 2023	1,919,064	16,602,781	116,129	1,091,547	1,381,217	12,686,672
新北市 New Taipei City	154,642	2,069,328	—	—	149,525	1,977,858
臺北市 Taipei City	72,263	988,151	49,397	723,051	22,224	253,181
桃園市 Taoyuan City	226,115	2,476,387	—	—	214,821	2,393,285
臺中市 Taichung City	318,413	3,476,216	1,389	9,685	252,889	2,805,951
臺南市 Tainan City	222,783	1,662,063	976	5,514	172,827	1,373,527
高雄市 Kaohsiung City	277,653	2,216,609	—	—	222,679	1,819,411
臺灣省 Taiwan Prov.	513,381	2,925,961	63,557	348,760	333,703	1,997,554
宜蘭縣 Yilan C.	22,120	132,522	—	—	18,273	110,207
新竹縣 Hsinchu C.	39,172	234,012	540	2,701	25,535	165,822
苗栗縣 Miaoli C.	69,498	401,612	—	—	63,302	370,532
彰化縣 Changhua C.	120,627	654,285	50,245	274,577	52,142	308,344
南投縣 Nantou C.	29,901	178,803	451	2,479	18,612	116,397
雲林縣 Yunlin C.	83,303	512,323	2,187	12,294	58,811	388,334
嘉義縣 Chiayi C.	54,042	293,042	10,134	56,709	19,413	109,113
屏東縣 Pingtung C.	39,724	215,163	—	—	28,263	154,811
臺東縣 Taitung C.	4,416	24,244	—	—	3,773	21,028
花蓮縣 Hualien C.	15,264	82,543	—	—	13,198	73,096
澎湖縣 Penghu C.	7,339	36,394	—	—	6,945	34,722
基隆市 Keelung City	1,258	9,801	—	—	478	3,756
新竹市 Hsinchu City	18,879	103,634	—	—	18,345	100,859
嘉義市 Chiayi City	7,838	47,583	—	—	6,613	40,533
福建省 Fuchien Prov.	8,217	31,226	—	—	8,217	31,226
金門縣 Kinmen C.	8,217	31,226	—	—	8,217	31,226
連江縣 Lienchiang C.	—	—	—	—	—	—
國家公園管理處 N.P.Adm.	—	—	—	—	—	—
其他內政部 指定特設主 管建築機關 Other M.O.I. Const. Orgs.	125,597	756,840	810	4,537	4,332	34,679

資料來源：本部營建署。

TABLE 72. ISSUED BUILDING USAGE LICENSE
- BY LOCALITY AND MATERIAL

鋼構造 Steel		磚構造 Brick		木構造 Wooden		其他 Others	
總樓地板面積 (平方公尺) Total Floor Area (m ²)	工程造價 (千元) Construction Cost (NT\$1,000)	總樓地板面積 (平方公尺) Total Floor Area (m ²)	工程造價 (千元) Construction Cost (NT\$1,000)	總樓地板面積 (平方公尺) Total Floor Area (m ²)	工程造價 (千元) Construction Cost (NT\$1,000)	總樓地板面積 (平方公尺) Total Floor Area (m ²)	工程造價 (千元) Construction Cost (NT\$1,000)
405,352	2,759,959	13,581	56,121	2,785	8,482	—	—
5,117	91,470	—	—	—	—	—	—
642	11,919	—	—	—	—	—	—
11,294	83,102	—	—	—	—	—	—
64,135	660,580	—	—	—	—	—	—
48,901	282,777	—	—	79	245	—	—
53,123	390,896	1,851	6,302	—	—	—	—
101,685	521,591	11,730	49,819	2,706	8,237	—	—
3,847	22,315	—	—	—	—	—	—
13,097	65,489	—	—	—	—	—	—
5,931	29,824	265	1,256	—	—	—	—
13,468	50,976	2,382	13,100	2,390	7,288	—	—
10,838	59,927	—	—	—	—	—	—
13,770	78,811	8,535	32,884	—	—	—	—
24,220	125,707	275	1,513	—	—	—	—
11,461	60,352	—	—	—	—	—	—
643	3,216	—	—	—	—	—	—
1,750	8,498	—	—	316	949	—	—
121	606	273	1,066	—	—	—	—
780	6,045	—	—	—	—	—	—
534	2,775	—	—	—	—	—	—
1,225	7,050	—	—	—	—	—	—
—	—	—	—	—	—	—	—
—	—	—	—	—	—	—	—
—	—	—	—	—	—	—	—
120,455	717,624	—	—	—	—	—	—

Source :Construction and Planning Agency, MOI.

表73. 核發建築物使用執照－按高度別分

年 (月) 別 Year (Month)	總計 Grand Total		7公尺以下 7m & Under 7m		超過7至15公尺 Over 7 Up to 15m	
	件數 Cases	總樓地板面積 (平方公尺) Total Floor Area (m ²)	件數 Cases	總樓地板面積 (平方公尺) Total Floor Area (m ²)	件數 Cases	總樓地板面積 (平方公尺) Total Floor Area (m ²)
一〇三年 2014	28,806	31,718,120	3,825	1,756,431	21,089	8,835,498
一〇四年 2015	28,837	32,868,462	3,721	1,700,229	21,130	8,883,453
一〇五年 2016	23,552	29,988,350	3,355	1,274,448	16,716	7,219,449
一〇六年 2017	22,506	28,818,031	3,066	1,475,856	16,312	6,719,046
一〇七年 2018	22,860	28,366,008	3,669	1,878,532	16,185	7,292,444
一〇八年 2019	22,026	26,488,606	3,359	1,785,043	15,701	6,958,485
一〇九年 2020	22,370	28,247,176	3,351	1,622,719	16,007	7,196,243
一一〇年 2021	22,486	28,022,718	3,329	1,710,650	16,222	7,382,312
一一一年 2022	21,146	28,713,736	3,237	1,787,414	14,747	6,799,455
四月 Apr.	1,540	2,394,036	269	159,625	1,057	496,516
五月 May	1,669	1,955,039	276	175,137	1,172	534,183
六月 June	1,733	2,331,833	250	111,636	1,210	627,075
七月 July	1,699	2,176,602	263	121,506	1,182	528,111
八月 Aug.	1,951	2,669,820	262	160,191	1,390	610,770
九月 Sept.	1,752	2,554,028	240	128,608	1,242	557,065
十月 Oct.	1,881	2,590,771	258	155,004	1,325	578,251
十一月 Nov.	1,729	2,260,941	320	188,215	1,129	516,193
十二月 Dec.	2,076	3,351,558	326	164,170	1,405	678,298
一一二年 2023	6,282	8,968,182	888	607,244	4,439	1,977,097
一月 Jan.	1,614	2,235,602	238	125,865	1,114	539,953
二月 Feb.	1,112	1,733,097	162	96,034	760	313,773
三月 Mar.	2,039	3,080,419	279	271,859	1,467	681,308
四月 Apr.	1,517	1,919,064	209	113,486	1,098	442,063
較上月增減(%) VS. with Last Month	-25.60	-37.70	-25.09	-58.26	-25.15	-35.12
較上年同月增減(%) VS. with Last Year	-1.49	-19.84	-22.30	-28.90	3.88	-10.97

資料來源：本部營建署。

TABLE 73. ISSUED BUILDING USAGE LICENSE - BY HEIGHT

超過15至30公尺 Over 15 Up to 30m		超過30至45公尺 Over 30 Up to 45m		超過45至60公尺 Over 45 Up to 60m		超過60公尺 Over 60m	
件數 Cases	總樓地板面積 (平方公尺) Total Floor Area (m ²)	件數 Cases	總樓地板面積 (平方公尺) Total Floor Area (m ²)	件數 Cases	總樓地板面積 (平方公尺) Total Floor Area (m ²)	件數 Cases	總樓地板面積 (平方公尺) Total Floor Area (m ²)
3,170	6,181,924	293	3,786,936	285	5,215,868	144	5,941,463
3,193	7,550,258	334	3,850,700	315	5,573,838	144	5,309,984
2,710	6,589,003	325	3,703,041	298	5,328,829	148	5,873,580
2,398	6,080,188	293	3,876,949	295	5,559,666	142	5,106,326
2,337	6,031,842	304	3,640,486	223	4,075,962	142	5,446,742
2,351	5,648,305	276	3,323,524	224	4,215,856	115	4,557,393
2,345	5,811,560	264	3,289,149	293	5,743,195	110	4,584,310
2,312	5,999,701	252	3,110,477	260	5,862,432	111	3,957,146
2,474	6,137,643	279	4,003,676	308	6,453,727	101	3,531,821
163	499,142	17	276,848	25	713,904	9	248,001
179	382,193	19	292,502	18	390,828	5	180,196
222	565,506	20	357,223	25	466,791	6	203,602
200	551,555	25	310,382	19	277,876	10	387,172
240	643,719	26	483,597	25	367,642	8	403,901
206	507,460	21	334,894	35	787,511	8	238,490
223	494,162	38	351,863	28	623,221	9	388,270
225	538,696	22	330,590	24	447,801	9	239,446
272	705,934	27	557,470	29	601,718	17	643,968
754	1,947,915	86	1,407,275	78	1,791,763	37	1,236,888
212	475,893	23	276,918	22	609,065	5	207,908
156	493,633	13	308,397	13	216,938	8	304,322
225	696,301	30	548,126	26	481,783	12	401,042
161	282,088	20	273,834	17	483,977	12	323,616
-28.44	-59.49	-33.33	-50.04	-34.62	0.46	—	-19.31
-1.23	-43.49	17.65	-1.09	-32.00	-32.21	33.33	30.49

Source : Construction and Planning Agency, MOI.

表74. 核發建築物使用執照－按層數別分

年(月)別 Year (Month)	總計 Grand Total		地上層			
			一至五層 1 - 5 Stories		六至十層 6 - 10 Stories	
	棟數(1) Buildings	總樓地板面積 (平方公尺) Total Floor Area (m ²)	棟數 Buildings	總樓地板面積 (平方公尺) Total Floor Area (m ²)	棟數 Buildings	總樓地板面積 (平方公尺) Total Floor Area (m ²)
一〇三年 2014	43,342	31,718,120	41,137	16,492,722	855	2,797,441
一〇四年 2015	44,891	32,868,462	42,719	17,299,326	819	3,516,138
一〇五年 2016	34,623	29,988,350	32,483	14,380,976	794	3,465,261
一〇六年 2017	32,945	28,818,031	30,913	13,269,326	817	4,348,567
一〇七年 2018	35,346	28,366,008	33,004	14,261,221	1,236	3,774,896
一〇八年 2019	34,287	26,488,606	32,527	13,825,473	737	3,118,056
一〇九年 2020	35,266	28,247,176	33,369	14,209,413	603	2,804,340
一一〇年 2021	36,211	28,022,718	34,433	14,599,330	726	4,051,586
一一一年 2022	35,819	28,713,736	33,643	14,314,072	876	3,785,874
四月 Apr.	2,551	2,394,036	2,403	1,214,632	36	246,851
五月 May	2,832	1,955,039	2,685	1,093,331	49	214,076
六月 June	3,033	2,331,833	2,857	1,393,066	78	221,558
七月 July	3,071	2,176,602	2,911	1,153,767	92	311,562
八月 Aug.	3,375	2,669,820	3,211	1,337,942	84	519,229
九月 Sept.	2,756	2,554,028	2,598	1,191,869	66	398,791
十月 Oct.	3,120	2,590,771	2,904	1,108,786	77	274,072
十一月 Nov.	3,012	2,260,941	2,859	1,139,321	57	372,122
十二月 Dec.	3,655	3,351,558	3,273	1,424,029	198	495,243
一一二年 2023	11,049	8,968,182	10,467	4,739,449	220	1,136,612
一月 Jan.	2,887	2,235,602	2,740	1,210,408	62	238,311
二月 Feb.	1,951	1,733,097	1,837	969,240	63	202,436
三月 Mar.	3,671	3,080,419	3,521	1,737,296	58	436,635
四月 Apr.	2,540	1,919,064	2,369	822,505	37	259,230
較上月增減(%) VS. with Last Month	-30.81	-37.70	-32.72	-52.66	-36.21	-40.63
較上年同月增減(%) VS. with Last Year	-0.43	-19.84	-1.41	-32.28	2.78	5.01

資料來源：本部營建署。

TABLE 74. ISSUED BUILDING USAGE LICENSE - BY STORY

Over Ground						地下層 Under Ground	
十一至十五層 11 - 15 Stories		十六至二十層 16 - 20 Stories		二十一層以上 21 Stories & Over			
棟數 Buildings	總樓地板面積 (平方公尺) Total Floor Area (m ²)	棟數 Buildings	總樓地板面積 (平方公尺) Total Floor Area (m ²)	棟數 Buildings	總樓地板面積 (平方公尺) Total Floor Area (m ²)	棟數 Buildings	總樓地板面積 (平方公尺) Total Floor Area (m ²)
1,004	6,104,536	124	1,738,964	221	4,584,343	1	114
1,024	6,426,669	120	1,596,401	205	4,019,423	4	10,505
925	6,017,513	124	1,368,854	295	4,754,407	2	1,339
892	6,254,638	110	1,428,037	212	3,517,342	1	121
758	4,612,255	108	1,388,597	240	4,329,039	—	—
741	5,087,985	104	1,165,185	178	3,291,907	—	—
1,048	6,817,204	64	1,226,519	182	3,189,700	—	—
785	5,463,815	87	1,200,719	180	2,707,268	—	—
1,047	7,019,488	97	1,258,092	156	2,336,210	—	—
99	670,439	7	99,631	6	162,483	—	—
69	448,648	14	58,364	15	140,620	—	—
76	541,259	3	46,762	19	129,188	—	—
43	309,314	5	77,223	20	324,736	—	—
56	451,068	19	283,868	5	77,713	—	—
68	593,052	13	218,229	11	152,087	—	—
118	852,760	2	31,405	19	323,748	—	—
87	570,766	3	39,565	6	139,167	—	—
151	788,318	7	114,480	26	529,488	—	—
280	1,827,198	37	528,024	45	736,899	—	—
76	578,975	3	47,549	6	160,359	—	—
36	257,099	7	151,728	8	152,594	—	—
59	457,926	18	205,441	15	243,121	—	—
109	533,198	9	123,306	16	180,825	—	—
84.75	16.44	-50.00	-39.98	6.67	-25.62	--	--
10.10	-20.47	28.57	23.76	166.67	11.29	--	--

Source : Construction and Planning Agency, MOI.

表75. 核發建築物使用執照—按使用分區別分

年(月)別 Year (Month)	總計 Grand Total			都市計畫 Urban Planning Zone		
	基地面積 (平方公尺) Basement Area (m ²)	地面層面積 (平方公尺) Ground Floor Area (m ²)	總樓地板面積 (平方公尺) Total Floor Area (m ²)	住宅區 Residential	商業區 Commercial	工業區 Industrial
				總樓地板面積 (平方公尺) Total Floor Area (m ²)	總樓地板面積 (平方公尺) Total Floor Area (m ²)	總樓地板面積 (平方公尺) Total Floor Area (m ²)
一〇三年 2014	198,368,012	8,250,513	31,718,120	13,226,688	4,575,372	3,210,638
一〇四年 2015	245,250,928	8,667,344	32,868,462	13,653,688	4,556,204	2,562,093
一〇五年 2016	191,540,751	7,408,426	29,988,350	13,253,062	4,022,272	2,850,964
一〇六年 2017	139,047,455	7,198,597	28,818,031	11,508,416	3,638,231	3,734,572
一〇七年 2018	200,592,982	7,579,216	28,366,008	12,081,309	3,604,662	2,449,206
一〇八年 2019	194,636,565	7,339,131	26,488,606	10,869,545	2,877,253	2,829,258
一〇九年 2020	181,160,120	7,357,407	28,247,176	11,221,238	3,711,620	3,067,012
一一〇年 2021	152,516,711	7,664,826	28,022,718	11,254,720	3,026,490	3,150,864
一一一年 2022	192,887,018	7,487,650	28,713,736	12,185,000	3,005,577	2,256,566
四月 Apr.	34,717,803	567,279	2,394,036	906,317	167,064	385,864
五月 May	8,391,410	553,389	1,955,039	957,122	105,968	62,953
六月 June	14,255,224	703,244	2,331,833	953,260	144,068	190,024
七月 July	13,115,383	544,809	2,176,602	1,002,891	142,018	179,448
八月 Aug.	15,025,884	738,758	2,669,820	972,520	296,986	173,822
九月 Sept.	20,722,271	665,312	2,554,028	1,100,898	243,410	216,750
十月 Oct.	15,200,420	639,755	2,590,771	1,305,489	371,256	80,684
十一月 Nov.	16,232,304	598,348	2,260,941	924,978	193,167	168,372
十二月 Dec.	24,835,781	784,721	3,351,558	1,010,758	606,138	329,002
一一二年 2023	61,402,873	2,432,220	8,968,182	3,460,383	1,147,184	492,610
一月 Jan.	10,806,530	694,906	2,235,602	789,955	209,809	143,168
二月 Feb.	10,061,283	383,024	1,733,097	694,970	201,805	80,790
三月 Mar.	29,538,269	921,544	3,080,419	1,050,089	490,588	189,894
四月 Apr.	10,996,791	432,746	1,919,064	925,369	244,982	78,758
較上月增減(%) VS. with Last Month	-62.77	-53.04	-37.70	-11.88	-50.06	-58.53
較上年同月增減(%) VS. with Last Year	-68.33	-23.72	-19.84	2.10	46.64	-79.59

資料來源：本部營建署。

TABLE 75. ISSUED BUILDING USAGE LICENSE - BY LANDUSE ZONES

行政區 Administration	區 域 內 Urban Planning Zone				都市計畫區域外 Non - Urban	
	文教區 Education & Culture	風景區 Distinct Landscape	農業區 Agricultural	其他 Others	住宅 Residential	非住宅 Others
	總樓地板面積 (平方公尺) Total Floor Area (m ²)	總樓地板面積 (平方公尺) Total Floor Area (m ²)	總樓地板面積 (平方公尺) Total Floor Area (m ²)	總樓地板面積 (平方公尺) Total Floor Area (m ²)	總樓地板面積 (平方公尺) Total Floor Area (m ²)	總樓地板面積 (平方公尺) Total Floor Area (m ²)
499,454	724,265	32,661	1,438,490	4,119,317	575,720	3,315,515
752,619	863,403	42,445	1,626,675	4,412,233	630,999	3,768,103
334,169	588,550	22,289	1,604,805	3,333,178	609,477	3,369,584
334,489	836,633	26,965	1,663,521	3,351,923	703,012	3,020,269
504,852	985,235	46,196	1,505,013	3,183,614	758,611	3,247,310
319,117	545,217	15,903	1,682,518	3,497,090	763,505	3,089,200
605,304	912,218	15,465	1,484,475	3,710,222	861,358	2,658,264
204,228	885,208	23,953	1,458,447	4,109,555	831,817	3,077,436
397,486	615,500	18,638	1,516,641	4,590,239	848,045	3,280,044
75,366	28,426	474	134,811	307,066	67,523	321,125
23,010	78,979	2,117	55,442	365,536	58,078	245,834
13,043	55,399	—	150,001	452,084	65,296	308,658
42,128	25,247	912	118,450	302,730	94,871	267,907
11,461	121,142	254	173,867	574,617	81,030	264,121
16,477	38,388	516	167,953	437,328	82,505	249,803
7,323	37,127	430	121,524	292,264	92,945	281,729
43,933	30,720	6,752	129,697	443,119	87,336	232,867
91,276	38,661	3,849	142,043	662,075	67,912	399,844
67,690	95,013	5,510	553,683	1,868,560	242,241	1,035,308
48,771	22,452	391	161,791	504,838	62,267	292,160
4,025	31,724	704	103,499	379,182	39,862	196,536
2,943	23,718	4,415	204,374	668,795	87,010	358,593
11,951	17,119	—	84,019	315,745	53,102	188,019
306.08	-27.82	-100.00	-58.89	-52.79	-38.97	-47.57
-84.14	-39.78	-100.00	-37.68	2.83	-21.36	-41.45

Source : Construction and Planning Agency, MOI.

表76. 建築物開工統計—按月別及用途別分

年 (月) 別 Year (Month)	總計 Grand Total		住宿類(H類) Residential		
			住宅(H-2)		
	總件數 Total Cases	總樓地板面積 (平方公尺) Total Floor Area (m ²)	件數 Cases	宅數 Houses	總樓地板面積 (平方公尺) Total Floor Area (m ²)
一〇三年 2014	24,497	31,344,905	19,727	105,365	19,093,409
一〇四年 2015	20,444	25,354,769	16,292	84,032	14,547,923
一〇五年 2016	17,733	20,816,441	13,573	68,996	11,713,048
一〇六年 2017	18,659	23,223,703	14,435	76,070	12,625,635
一〇七年 2018	18,469	26,262,066	14,587	102,222	15,625,572
一〇八年 2019	17,519	27,843,010	13,990	116,521	17,232,440
一〇九年 2020	18,523	32,403,233	14,466	134,315	19,204,159
一一〇年 2021	17,077	30,499,556	13,321	130,822	18,790,635
一一一年 2022	16,356	35,440,102	12,429	146,436	20,776,410
四月 Apr.	1,308	3,875,750	961	11,436	1,639,590
五月 May	1,570	3,608,998	1,195	16,855	2,331,462
六月 June	1,170	2,383,709	919	12,041	1,698,635
七月 July	1,311	2,619,388	1,019	11,527	1,641,299
八月 Aug.	1,316	2,894,586	1,012	11,912	1,646,005
九月 Sept.	1,538	2,917,289	1,198	12,488	1,837,173
十月 Oct.	1,405	3,172,349	1,039	12,865	1,814,396
十一月 Nov.	1,345	2,663,616	995	11,398	1,542,730
十二月 Dec.	1,480	3,111,530	1,063	12,471	1,752,751
一一二年 2023	5,113	11,171,243	3,669	44,890	5,915,966
一月 Jan.	1,115	2,285,154	847	8,992	1,227,730
二月 Feb.	1,178	2,833,717	832	13,138	1,619,348
三月 Mar.	1,617	3,183,896	1,158	13,663	1,840,799
四月 Apr.	1,203	2,868,476	832	9,097	1,228,089
較上月增減(%) VS. with Last Month	-25.60	-9.91	-28.15	-33.42	-33.29
較上年同月增減(%) VS. with Last Year	-8.03	-25.99	-13.42	-20.45	-25.10

資料來源：本部營建署。

說明：1. 用途別依「建築物使用類組及變更使用辦法」分類。
2. 自107年2月其他類再細分「農業設施」。TABLE 76. CONSTRUCTION COMMENCEMENT
- BY MONTH AND USE

Lodging		商業類(B類) Commerce		工業、倉儲類 (C類) Industry, Storage		辦公、服務類(G類) Business, Service	
宿舍安養(H-1) Dormitory, Care							
件數 Cases	總樓地板面積 (平方公尺) Total Floor Area (m ²)	件數 Cases	總樓地板面積 (平方公尺) Total Floor Area (m ²)	件數 Cases	總樓地板面積 (平方公尺) Total Floor Area (m ²)	件數 Cases	總樓地板面積 (平方公尺) Total Floor Area (m ²)
42	165,043	161	2,064,137	1,615	4,658,980	928	1,871,930
40	176,424	125	947,956	1,387	5,098,463	811	1,264,210
41	268,895	113	707,634	1,390	4,173,110	845	1,182,748
56	128,760	144	1,254,924	1,542	5,032,519	818	1,124,646
44	226,222	135	734,535	1,491	5,238,465	792	1,627,268
41	124,715	86	640,690	1,414	5,152,099	774	1,965,651
56	169,233	104	1,195,622	1,560	7,361,123	870	1,938,746
43	124,311	111	743,959	1,468	5,651,545	773	1,550,782
49	111,630	104	1,513,352	1,406	5,706,218	933	3,528,889
6	5,306	3	40,813	131	732,569	88	1,115,804
2	1,144	5	16,783	136	464,926	77	374,419
4	5,826	3	25,859	86	298,501	67	69,988
3	8,121	8	8,417	99	341,549	65	245,148
5	5,800	12	166,579	107	648,509	81	256,849
3	3,308	9	327,440	116	364,179	64	78,641
5	11,938	12	22,929	119	462,563	92	324,643
5	18,474	13	94,046	136	670,113	89	198,670
5	30,859	13	192,635	162	530,710	106	261,977
15	57,255	45	357,329	460	1,501,150	402	1,855,306
3	34,045	7	51,026	88	291,161	77	328,766
3	15,881	15	190,961	109	462,237	112	345,878
7	6,108	11	104,585	145	482,905	123	367,789
2	1,221	12	10,757	118	264,847	90	812,873
-71.43	-80.01	9.09	-89.71	-18.62	-45.16	-26.83	121.02
-66.67	-76.99	300.00	-73.64	-9.92	-63.85	2.27	-27.15

Source : Construction and Planning Agency, MOI.

Note : 1. The figures are classified according to Architecture Usage Classification and Change Usage regulation.
2. The item of others is subdivided into "Agricultural facility" since February, 2018.

表76. 建築物開工統計—按月別及用途別分(續)

年 (月) 別 Year (Month)	休閒、文教類(D類) Leisure, Education		衛生、福利、 更生類(F類) Health, Welfare, Regeneration		其 他 類 公共集會類(A類) Assembly	
	件數 Cases	總樓地板 面積 (平方公尺) Total Floor Area (m ²)	件數 Cases	總樓地板 面積 (平方公尺) Total Floor Area (m ²)	件數 Cases	總樓地板 面積 (平方公尺) Total Floor Area (m ²)
	一〇三年 2014	286	790,743	97	297,810	29
一〇四年 2015	233	626,106	74	231,265	21	163,999
一〇五年 2016	256	647,262	87	233,139	15	56,496
一〇六年 2017	262	923,610	117	456,688	11	30,435
一〇七年 2018	331	1,034,746	104	281,547	18	128,732
一〇八年 2019	353	852,085	135	808,321	25	118,556
一〇九年 2020	498	804,127	127	431,342	16	48,475
一一〇年 2021	354	852,880	100	414,253	11	45,551
一一一年 2022	325	675,919	131	820,742	20	70,878
四 月 Apr.	46	35,712	8	10,122	1	1,747
五 月 May	39	71,727	17	50,419	2	7,772
六 月 June	18	44,413	15	81,090	2	27,016
七 月 July	21	106,989	14	54,324	3	1,826
八 月 Aug.	29	66,247	9	24,271	1	935
九 月 Sept.	16	11,929	11	19,551	6	6,379
十 月 Oct.	20	76,579	12	206,666	1	700
十一月 Nov.	21	33,219	9	26,639	—	—
十二月 Dec.	20	62,220	8	31,664	—	—
一一二年 2023	101	219,603	43	223,430	5	20,333
一 月 Jan.	19	24,843	9	106,995	1	454
二 月 Feb.	25	36,156	5	10,013	2	1,943
三 月 Mar.	37	141,804	17	26,176	2	17,936
四 月 Apr.	20	16,800	12	80,246	—	—
較上月增減(%) VS. with Last Month	-45.95	-88.15	-29.41	206.56	-100.00	-100.00
較上年同月增減(%) VS. with Last Year	-56.52	-52.96	50.00	692.79	-100.00	-100.00

TABLE 76. CONSTRUCTION COMMENCEMENT
- BY MONTH AND USE(CONT.)

Others							
宗教、殯葬類(E類) Religion, Funeral		危險物品類(I類) Hazard Contents		其他類 Others		農業設施 Agricultural facility	
件數 Cases	總樓地板面積 (平方公尺) Total Floor Area (m ²)	件數 Cases	總樓地板面積 (平方公尺) Total Floor Area (m ²)	件數 Cases	總樓地板面積 (平方公尺) Total Floor Area (m ²)	件數 Cases	總樓地板面積 (平方公尺) Total Floor Area (m ²)
106	136,620	30	28,351	1,476	2,189,832	—	—
93	151,442	30	17,492	1,338	2,129,489	—	—
90	130,548	29	39,319	1,294	1,664,242	—	—
104	167,525	25	15,437	1,145	1,463,524	—	—
107	172,642	31	19,140	829	1,173,197	517	601,733
101	171,829	32	44,561	568	732,063	568	732,063
119	234,205	36	108,345	671	907,856	671	907,856
115	192,446	34	40,961	747	2,092,233	747	2,092,233
101	227,234	30	25,782	828	1,983,048	823	1,955,247
8	16,722	2	1,894	54	275,471	54	275,471
10	19,199	2	214	85	270,933	85	270,933
7	3,434	1	31	48	128,916	43	101,115
13	68,426	1	259	65	143,030	65	143,030
3	1,891	4	7,437	53	70,063	53	70,063
12	22,050	4	1,068	99	245,571	99	245,571
10	22,314	4	7,797	91	221,824	91	221,824
9	4,519	2	1,140	66	74,066	66	74,066
5	12,982	3	3,819	95	231,913	95	231,913
37	47,099	7	6,633	329	967,139	327	928,682
5	1,530	1	213	58	218,391	58	218,391
7	12,031	1	4,014	67	135,255	67	135,255
14	11,014	2	590	101	184,190	100	175,910
11	22,524	3	1,816	103	429,303	102	399,126
-21.43	104.50	50.00	207.80	1.98	133.08	2.00	126.89
37.50	34.70	50.00	-4.12	90.74	55.84	88.89	44.89

表77. 建築物開工統計－按區域別及用途別分

區域別 Locality	總計 Grand Total		住宿類(H類) Residential		
			住宅(H-2)		
	總件數 Total Cases	總樓地板面積 (平方公尺) Total Floor Area (m ²)	件數 Cases	宅數 Houses	總樓地板面積 (平方公尺) Total Floor Area (m ²)
一二年四月 Apr., 2023	1,203	2,868,476	832	9,097	1,228,089
新北市 New Taipei City	20	297,453	17	2,661	294,482
臺北市 Taipei City	18	837,561	11	585	93,177
桃園市 Taoyuan City	87	266,255	60	1,036	140,761
臺中市 Taichung City	155	372,866	111	2,197	327,989
臺南市 Tainan City	226	431,365	135	856	112,056
高雄市 Kaohsiung City	144	189,945	96	596	83,305
臺灣省 Taiwan Prov.	529	426,885	387	1,112	168,824
宜蘭縣 Yilan C.	39	18,745	28	99	14,549
新竹縣 Hsinchu C.	23	28,507	18	123	23,416
苗栗縣 Miaoli C.	26	16,618	20	109	12,781
彰化縣 Changhua C.	60	69,497	44	153	22,811
南投縣 Nantou C.	20	13,424	14	34	4,636
雲林縣 Yunlin C.	69	55,783	37	51	10,673
嘉義縣 Chiayi C.	98	109,846	76	108	16,759
屏東縣 Pingtung C.	83	55,147	59	93	17,059
臺東縣 Taitung C.	10	15,391	7	128	14,613
花蓮縣 Hualien C.	36	17,451	30	58	8,890
澎湖縣 Penghu C.	27	5,979	26	26	5,543
基隆市 Keelung City	3	2,767	3	16	2,767
新竹市 Hsinchu City	8	11,214	6	88	9,856
嘉義市 Chiayi City	27	6,516	19	26	4,471
福建省 Fuchien Prov.	19	12,212	14	53	7,421
金門縣 Kinmen C.	19	12,212	14	53	7,421
連江縣 Lienchiang C.	—	—	—	—	—
國家公園管理處 N.P.Adm.	—	—	—	—	—
其他內政部 指定特設主 管建築機關 Other M.O.I. Const. Orgs.	5	33,934	1	1	74

資料來源：本部營建署。

TABLE 77. CONSTRUCTION COMMENCEMENT
- BY LOCALITY AND USE

Lodging		商業類(B類) Commerce		工業、倉儲類 (C類) Industry, Storage		辦公、服務類(G類) Business, Service	
宿舍安養(H-1) Dormitory, Care							
件數 Cases	總樓地板面積 (平方公尺) Total Floor Area (m ²)	件數 Cases	總樓地板面積 (平方公尺) Total Floor Area (m ²)	件數 Cases	總樓地板面積 (平方公尺) Total Floor Area (m ²)	件數 Cases	總樓地板面積 (平方公尺) Total Floor Area (m ²)
2	1,221	12	10,757	118	264,847	90	812,873
—	—	—	—	—	—	2	2,365
—	—	—	—	—	—	6	697,542
—	—	1	1,169	19	46,053	5	77,944
—	—	1	339	9	8,240	26	10,895
2	1,221	1	2,326	26	59,091	21	11,469
—	—	1	1,594	28	86,528	6	1,580
—	—	8	5,329	32	61,120	23	9,699
—	—	—	—	3	2,709	—	—
—	—	—	—	1	2,609	1	1,484
—	—	—	—	2	2,841	1	206
—	—	1	1,402	7	25,000	3	1,628
—	—	—	—	1	26	2	257
—	—	—	—	4	4,619	7	3,603
—	—	1	2,442	5	12,678	—	—
—	—	—	—	8	9,667	5	1,396
—	—	—	—	—	—	1	129
—	—	—	—	—	—	—	—
—	—	—	—	—	—	1	436
—	—	—	—	—	—	—	—
—	—	—	—	—	—	—	—
—	—	—	—	1	971	—	—
—	—	6	1,485	—	—	2	560
—	—	—	—	1	132	1	1,379
—	—	—	—	1	132	1	1,379
—	—	—	—	—	—	—	—
—	—	—	—	—	—	—	—
—	—	—	—	3	3,683	—	—

Source : Construction and Planning Agency, MOI.

表77. 建築物開工統計—按區域別及用途別分(續)

區域別 Locality	休閒、文教類(D類) Leisure, Education		衛生、福利、 更生類(F類) Health, Welfare, Regeneration		公共集會類(A類) Assembly	
	件數 Cases	總樓地板 面積 (平方公尺) Total Floor Area (m ²)	件數 Cases	總樓地板 面積 (平方公尺) Total Floor Area (m ²)	件數 Cases	總樓地板 面積 (平方公尺) Total Floor Area (m ²)
	一二年四月 Apr., 2023	20	16,800	12	80,246	—
新北市 New Taipei City	—	—	—	—	—	—
臺北市 Taipei City	—	—	1	46,842	—	—
桃園市 Taoyuan City	—	—	1	150	—	—
臺中市 Taichung City	—	—	3	19,038	—	—
臺南市 Tainan City	2	553	1	100	—	—
高雄市 Kaohsiung City	1	2,268	3	2,102	—	—
臺灣省 Taiwan Prov.	15	13,094	3	12,014	—	—
宜蘭縣 Yilan C.	2	463	—	—	—	—
新竹縣 Hsinchu C.	2	866	—	—	—	—
苗栗縣 Miaoli C.	—	—	1	609	—	—
彰化縣 Changhua C.	3	7,251	2	11,405	—	—
南投縣 Nantou C.	—	—	—	—	—	—
雲林縣 Yunlin C.	5	3,544	—	—	—	—
嘉義縣 Chiayi C.	—	—	—	—	—	—
屏東縣 Pingtung C.	1	99	—	—	—	—
臺東縣 Taitung C.	1	484	—	—	—	—
花蓮縣 Hualien C.	—	—	—	—	—	—
澎湖縣 Penghu C.	—	—	—	—	—	—
基隆市 Keelung City	—	—	—	—	—	—
新竹市 Hsinchu City	1	387	—	—	—	—
嘉義市 Chiayi City	—	—	—	—	—	—
福建省 Fuchien Prov.	2	885	—	—	—	—
金門縣 Kinmen C.	2	885	—	—	—	—
連江縣 Lienchiang C.	—	—	—	—	—	—
國家公園管理處 N.P.Adm.	—	—	—	—	—	—
其他內政部 指定特設主 管建築機關 Other M.O.I. Const. Orgs.	—	—	—	—	—	—

TABLE 77. CONSTRUCTION COMMENCEMENT
- BY LOCALITY AND USE (CONT.)

宗教、殯葬類(E類) Religion, Funeral		危險物品類(I類) Hazard Contents		其他類 Others		農業設施 Agricultural facility	
件數 Cases	總樓地板面積 (平方公尺) Total Floor Area (m ²)	件數 Cases	總樓地板面積 (平方公尺) Total Floor Area (m ²)	件數 Cases	總樓地板面積 (平方公尺) Total Floor Area (m ²)	件數 Cases	總樓地板面積 (平方公尺) Total Floor Area (m ²)
11	22,524	3	1,816	103	429,303	102	399,126
1	606	—	—	—	—	—	—
—	—	—	—	—	—	—	—
—	—	1	178	—	—	—	—
2	5,383	—	—	3	982	3	982
2	557	—	—	36	243,992	36	243,992
2	1,870	1	491	6	10,207	6	10,207
4	14,108	1	1,147	56	141,550	56	141,550
—	—	—	—	6	1,024	6	1,024
—	—	—	—	1	132	1	132
—	—	—	—	2	181	2	181
—	—	—	—	—	—	—	—
—	—	—	—	3	8,505	3	8,505
—	—	1	1,147	15	32,197	15	32,197
2	12,437	—	—	14	65,530	14	65,530
1	220	—	—	9	26,706	9	26,706
—	—	—	—	1	165	1	165
1	1,451	—	—	5	7,110	5	7,110
—	—	—	—	—	—	—	—
—	—	—	—	—	—	—	—
—	—	—	—	—	—	—	—
—	—	—	—	1	2,395	1	2,395
—	—	—	—	1	2,395	1	2,395
—	—	—	—	—	—	—	—
—	—	—	—	—	—	—	—
—	—	—	—	1	30,177	—	—

表78. 建築物開工統計年累計—按區域別及用途別分

區域別 Locality	總計 Grand Total		住宿類(H類)		
			住宅(H-2類) Residential		
	總件數 Total Cases	總樓地板面積 (平方公尺) Total Floor Area (m ²)	件數 Cases	宅數 Houses	總樓地板面積 (平方公尺) Total Floor Area (m ²)
一二年一至四月 Jan. - Apr., 2023	5,113	11,171,243	3,669	44,890	5,915,966
新北市 New Taipei City	84	1,425,599	61	10,520	1,188,944
臺北市 Taipei City	90	1,710,316	62	3,131	416,194
桃園市 Taoyuan City	361	1,139,181	213	4,661	656,805
臺中市 Taichung City	627	1,815,149	442	8,833	1,259,926
臺南市 Tainan City	1,168	1,841,741	836	4,123	598,346
高雄市 Kaohsiung City	620	1,121,737	477	6,108	748,369
臺灣省 Taiwan Prov.	2,089	1,986,556	1,527	7,322	1,020,645
宜蘭縣 Yilan C.	172	156,815	127	776	92,322
新竹縣 Hsinchu C.	105	206,487	69	818	132,447
苗栗縣 Miaoli C.	145	135,770	109	615	86,125
彰化縣 Changhua C.	236	375,475	161	1,522	209,439
南投縣 Nantou C.	88	47,784	70	216	27,155
雲林縣 Yunlin C.	311	238,823	178	276	46,869
嘉義縣 Chiayi C.	326	271,861	277	566	85,051
屏東縣 Pingtung C.	222	192,202	153	610	83,176
臺東縣 Taitung C.	72	33,842	55	198	27,324
花蓮縣 Hualien C.	107	111,894	76	414	45,813
澎湖縣 Penghu C.	157	46,579	142	278	40,845
基隆市 Keelung City	10	26,381	8	129	23,078
新竹市 Hsinchu City	44	73,612	36	453	69,260
嘉義市 Chiayi City	94	69,031	66	451	51,741
福建省 Fuchien Prov.	56	32,142	45	186	24,841
金門縣 Kinmen C.	54	30,147	44	185	24,574
連江縣 Lienchiang C.	2	1,995	1	1	267
國家公園管理處 N.P.Adm.	5	1,822	5	5	1,822
其他內政部 指定特設主 管建築機關 Other M.O.I. Const. Orgs.	13	97,000	1	1	74

資料來源：本部營建署。

TABLE 78. CONSTRUCTION COMMENCEMENT OF THE YEAR
- BY LOCALITY AND USE

Lodging		商業類(B類) Commerce		工業、倉儲類 (C類) Industry, Storage		辦公、服務類(G類) Business, Service	
宿舍安養(H-1) Dormitory, Care							
件數 Cases	總樓地板面積 (平方公尺) Total Floor Area (m ²)	件數 Cases	總樓地板面積 (平方公尺) Total Floor Area (m ²)	件數 Cases	總樓地板面積 (平方公尺) Total Floor Area (m ²)	件數 Cases	總樓地板面積 (平方公尺) Total Floor Area (m ²)
15	57,255	45	357,329	460	1,501,150	402	1,855,306
—	—	1	1,078	6	164,978	12	48,203
1	14,264	3	18,300	1	5,587	17	1,175,933
—	—	3	3,131	105	354,211	19	88,821
1	712	4	5,235	56	145,293	89	190,817
3	2,202	8	238,142	84	222,670	107	247,826
—	—	3	5,864	72	272,264	33	28,684
9	19,508	23	85,579	126	306,950	123	73,611
—	—	3	31,595	13	25,315	5	1,727
—	—	—	—	7	61,922	14	7,328
1	13,128	—	—	12	21,724	5	5,432
—	—	2	3,071	31	129,067	24	7,527
—	—	—	—	3	1,573	4	1,436
3	3,545	—	—	15	7,509	39	35,076
1	107	1	2,442	8	19,862	4	941
1	947	4	18,429	16	15,129	5	1,396
—	—	1	486	2	307	2	167
1	589	2	26,548	9	16,769	2	865
2	1,192	1	261	3	976	4	1,290
—	—	—	—	2	3,303	—	—
—	—	—	—	4	3,332	—	—
—	—	9	2,747	1	162	15	10,426
—	—	—	—	1	132	2	1,411
—	—	—	—	—	—	—	—
—	—	—	—	—	—	—	—
1	20,569	—	—	9	29,065	—	—

Source : Construction and Planning Agency, MOI.

表78. 建築物開工統計年累計—按區域別及用途別分(續)

區域別 Locality	休閒、文教類(D類) Leisure, Education		衛生、福利、 更生類(F類) Health, Welfare, Regeneration		公共集會類(A類) Assembly	
	件數 Cases	總樓地板 面積 (平方公尺) Total Floor Area (m ²)	件數 Cases	總樓地板 面積 (平方公尺) Total Floor Area (m ²)	件數 Cases	總樓地板 面積 (平方公尺) Total Floor Area (m ²)
	一一二一年一至四月 Jan. - Apr., 2023	101	219,603	43	223,430	5
新北市 New Taipei City	1	20,937	1	799	—	—
臺北市 Taipei City	4	32,843	1	46,842	—	—
桃園市 Taoyuan City	9	13,320	3	1,163	1	17,890
臺中市 Taichung City	17	70,476	6	122,230	1	454
臺南市 Tainan City	13	11,578	7	13,460	—	—
高雄市 Kaohsiung City	6	14,922	10	10,276	—	—
臺灣省 Taiwan Prov.	44	36,777	15	28,660	2	261
宜蘭縣 Yilan C.	4	704	1	2,474	—	—
新竹縣 Hsinchu C.	4	1,630	2	119	—	—
苗栗縣 Miaoli C.	2	1,362	3	2,575	—	—
彰化縣 Changhua C.	8	10,837	3	12,809	—	—
南投縣 Nantou C.	—	—	—	—	—	—
雲林縣 Yunlin C.	7	8,008	2	3,888	—	—
嘉義縣 Chiayi C.	1	1,509	—	—	—	—
屏東縣 Pingtung C.	4	1,419	1	407	—	—
臺東縣 Taitung C.	2	972	—	—	1	215
花蓮縣 Hualien C.	2	5,051	2	4,727	1	46
澎湖縣 Penghu C.	4	1,971	—	—	—	—
基隆市 Keelung City	—	—	—	—	—	—
新竹市 Hsinchu City	4	1,020	—	—	—	—
嘉義市 Chiayi City	2	2,294	1	1,661	—	—
福建省 Fuchien Prov.	6	1,635	—	—	1	1,728
金門縣 Kinmen C.	6	1,635	—	—	—	—
連江縣 Lienchiang C.	—	—	—	—	1	1,728
國家公園管理處 N.P.Adm.	—	—	—	—	—	—
其他內政部 指定特設主 管建築機關 Other M.O.I. Const. Orgs.	1	17,115	—	—	—	—

TABLE 78. CONSTRUCTION COMMENCEMENT OF THE YEAR
- BY LOCALITY AND USE (CONT.)

宗教、殯葬類(E類) Religion, Funeral		危險物品類(I類) Hazard Contents		其他類 Others		農業設施 Agricultural facility	
件數 Cases	總樓地板面積 (平方公尺) Total Floor Area (m ²)	件數 Cases	總樓地板面積 (平方公尺) Total Floor Area (m ²)	件數 Cases	總樓地板面積 (平方公尺) Total Floor Area (m ²)	件數 Cases	總樓地板面積 (平方公尺) Total Floor Area (m ²)
37	47,099	7	6,633	329	967,139	327	928,682
1	606	—	—	1	54	1	54
—	—	—	—	1	353	1	353
2	1,551	1	178	5	2,111	5	2,111
4	12,678	—	—	7	7,328	7	7,328
8	2,195	1	213	101	505,109	101	505,109
4	5,817	2	4,505	13	31,036	13	31,036
18	24,252	3	1,737	199	388,576	198	380,296
—	—	—	—	19	2,678	19	2,678
—	—	—	—	9	3,041	9	3,041
—	—	1	114	12	5,310	12	5,310
4	968	—	—	3	1,757	3	1,757
1	29	—	—	10	17,591	10	17,591
1	140	1	1,147	65	132,641	65	132,641
4	13,371	—	—	30	148,578	30	148,578
4	6,954	1	476	33	63,869	32	55,589
1	418	—	—	8	3,953	8	3,953
2	2,328	—	—	10	9,158	10	9,158
1	44	—	—	—	—	—	—
—	—	—	—	—	—	—	—
—	—	—	—	—	—	—	—
—	—	—	—	—	—	—	—
—	—	—	—	1	2,395	1	2,395
—	—	—	—	1	2,395	1	2,395
—	—	—	—	—	—	—	—
—	—	—	—	—	—	—	—
—	—	—	—	1	30,177	—	—

表79. 建築物開工統計—按月別及構造別分

年 (月) 別 Year (Month)	總 計 Grand Total		鋼骨鋼筋混凝土構造 Steel Frame & Reinforced Concrete		混凝土構造 (含鋼筋混凝土構造) Reinforced Concrete	
	總樓地板面積 (平方公尺) Total Floor Area (m ²)	工程造價 (千元) Construction Cost (NT\$1,000)	總樓地板面積 (平方公尺) Total Floor Area (m ²)	工程造價 (千元) Construction Cost (NT\$1,000)	總樓地板面積 (平方公尺) Total Floor Area (m ²)	工程造價 (千元) Construction Cost (NT\$1,000)
一〇三年 2014	31,344,905	287,019,019	1,656,074	16,653,633	24,486,210	226,640,525
一〇四年 2015	25,354,769	216,630,295	2,338,209	19,395,493	19,339,568	168,275,285
一〇五年 2016	20,816,441	183,476,623	1,387,936	13,359,867	15,610,098	139,022,991
一〇六年 2017	23,223,703	211,688,539	1,455,147	14,742,978	16,438,061	146,557,989
一〇七年 2018	26,262,066	242,376,818	2,138,165	25,267,967	18,928,843	172,857,945
一〇八年 2019	27,843,010	271,025,704	1,726,516	19,373,620	21,107,001	200,209,472
一〇九年 2020	32,403,233	307,608,673	2,801,936	28,428,544	23,884,823	227,576,352
一一〇年 2021	30,499,556	283,130,363	2,181,629	23,669,275	23,016,339	217,500,874
一一一年 2022	35,440,102	365,255,586	2,839,985	34,917,525	24,645,212	246,584,085
四 月 Apr.	3,875,750	40,410,747	365,627	4,687,801	2,040,107	19,724,208
五 月 May	3,608,998	38,870,465	547,885	8,200,482	2,136,025	20,968,494
六 月 June	2,383,709	24,556,943	81,256	849,264	1,879,101	19,860,267
七 月 July	2,619,388	25,744,275	89,139	1,194,946	2,133,125	20,867,791
八 月 Aug.	2,894,586	31,888,594	289,473	4,045,449	1,846,707	18,541,279
九 月 Sept.	2,917,289	30,698,806	304,283	3,140,349	1,888,543	18,257,986
十 月 Oct.	3,172,349	32,680,864	185,644	1,995,181	2,478,944	25,919,697
十一月 Nov.	2,663,616	26,248,160	192,833	2,578,975	2,009,967	19,780,989
十二月 Dec.	3,111,530	32,204,057	79,007	580,971	2,222,277	23,401,621
一一二年 2023	11,171,243	125,757,602	716,104	8,538,897	7,412,159	76,009,442
一 月 Jan.	2,285,154	23,314,006	200,255	2,578,518	1,469,977	14,560,237
二 月 Feb.	2,833,717	31,451,298	77,831	476,389	2,071,668	22,154,860
三 月 Mar.	3,183,896	32,960,545	295,225	4,034,388	2,391,055	23,521,481
四 月 Apr.	2,868,476	38,031,753	142,793	1,449,602	1,479,459	15,772,864
較上月增減(%) VS.with Last Month	-9.91	15.39	-51.63	-64.07	-38.13	-32.94
較上年同月增減(%) VS. with Last Year	-25.99	-5.89	-60.95	-69.08	-27.48	-20.03

資料來源：本部營建署。

TABLE 79. CONSTRUCTION COMMENCEMENT
- BY MONTH AND MATERIAL

鋼構造(94年以前為 鋼架構造) Steel		磚構造 Brick		木構造 Wooden		其 他 Others	
總樓地板面積 (平方公尺) Total Floor Area (m ²)	工程造價 (千元) Construction Cost (NT\$1,000)	總樓地板面積 (平方公尺) Total Floor Area (m ²)	工程造價 (千元) Construction Cost (NT\$1,000)	總樓地板面積 (平方公尺) Total Floor Area (m ²)	工程造價 (千元) Construction Cost (NT\$1,000)	總樓地板面積 (平方公尺) Total Floor Area (m ²)	工程造價 (千元) Construction Cost (NT\$1,000)
5,042,623	43,103,966	96,607	319,334	23,911	74,221	39,480	227,340
3,555,345	28,449,398	54,050	200,667	17,517	56,354	50,080	253,098
3,677,692	30,543,688	56,076	178,018	23,106	69,581	61,533	302,478
5,102,790	49,082,506	98,301	403,638	8,008	29,332	121,396	872,096
5,029,793	43,538,601	105,659	464,482	24,541	75,891	35,065	171,932
4,949,202	51,222,224	48,556	169,881	10,383	40,825	1,352	9,682
5,615,047	51,117,688	87,731	422,494	6,006	20,416	7,690	43,179
5,223,188	41,679,368	54,297	191,614	22,836	78,926	1,267	10,306
7,748,315	82,957,445	50,428	163,675	26,832	98,140	129,330	534,716
1,462,591	15,972,665	4,967	16,109	2,458	9,964	—	—
920,364	9,687,027	1,580	4,941	3,144	9,521	—	—
413,974	3,820,453	7,845	22,701	1,533	4,258	—	—
359,638	3,535,804	—	—	11,235	39,599	26,251	106,135
740,557	9,230,111	9,967	30,923	4,925	21,808	2,957	19,024
679,618	9,123,461	2,856	8,739	181	542	41,808	167,729
448,166	4,529,115	3,549	12,783	240	767	55,806	223,321
457,187	3,873,272	2,676	10,275	953	4,649	—	—
804,630	8,201,151	3,187	10,999	2,041	6,451	388	2,864
2,987,274	41,001,448	50,671	189,747	4,958	17,498	77	570
603,061	6,120,812	6,998	37,277	4,863	17,162	—	—
671,909	8,773,085	12,309	46,964	—	—	—	—
481,831	5,348,636	15,751	55,894	34	146	—	—
1,230,473	20,758,915	15,613	49,612	61	190	77	570
155.37	288.12	-0.88	-11.24	79.41	30.14	--	--
-15.87	29.97	214.33	207.98	-97.52	-98.09	--	--

Source : Construction and Planning Agency, MOI.

表80. 建築物開工統計—按區域別及構造別分

區域別 Locality	總計 Grand Total		鋼骨鋼筋混凝土構造 Steel Frame & Reinforced Concrete		混凝土構造 (含鋼筋混凝土構造) Reinforced Concrete	
	總樓地板面積 (平方公尺) Total Floor Area (m ²)	工程造價 (千元) Construction Cost (NT\$1,000)	總樓地板面積 (平方公尺) Total Floor Area (m ²)	工程造價 (千元) Construction Cost (NT\$1,000)	總樓地板面積 (平方公尺) Total Floor Area (m ²)	工程造價 (千元) Construction Cost (NT\$1,000)
一一二四年四月 Apr., 2023	2,868,476	38,031,753	142,793	1,449,602	1,479,459	15,772,864
新北市 New Taipei City	297,453	4,093,399	606	4,066	296,749	4,087,530
臺北市 Taipei City	837,561	19,894,327	35,806	802,788	107,874	1,471,295
桃園市 Taoyuan City	266,255	3,110,780	427	4,702	241,970	2,857,708
臺中市 Taichung City	372,866	4,069,475	1,591	12,060	348,847	3,905,758
臺南市 Tainan City	431,365	2,745,797	4,577	27,072	132,439	1,058,778
高雄市 Kaohsiung City	189,945	1,343,757	51,501	316,166	93,404	749,614
臺灣省 Taiwan Prov.	426,885	2,429,325	48,285	282,748	215,947	1,312,242
宜蘭縣 Yilan C.	18,745	115,356	483	3,049	14,762	91,927
新竹縣 Hsinchu C.	28,507	165,240	—	—	23,535	140,380
苗栗縣 Miaoli C.	16,618	89,774	—	—	12,652	70,251
彰化縣 Changhua C.	69,497	419,378	22,163	136,407	45,932	275,258
南投縣 Nantou C.	13,424	75,505	—	—	4,227	24,919
雲林縣 Yunlin C.	55,783	322,921	—	—	18,102	113,723
嘉義縣 Chiayi C.	109,846	554,726	25,557	142,881	30,905	176,901
屏東縣 Pingtung C.	55,147	308,672	—	—	18,030	99,705
臺東縣 Taitung C.	15,391	129,891	—	—	14,992	127,918
花蓮縣 Hualien C.	17,451	95,366	82	411	10,192	58,945
澎湖縣 Penghu C.	5,979	29,268	—	—	4,907	25,082
基隆市 Keelung City	2,767	21,666	—	—	2,767	21,666
新竹市 Hsinchu City	11,214	60,170	—	—	10,243	54,149
嘉義市 Chiayi City	6,516	41,392	—	—	4,701	31,418
福建省 Fuchien Prov.	12,212	46,456	—	—	8,306	31,570
金門縣 Kinmen C.	12,212	46,456	—	—	8,306	31,570
連江縣 Lienchiang C.	—	—	—	—	—	—
國家公園管理處 N.P.Adms.	—	—	—	—	—	—
其他內政部 指定特設主 管建築機關 Other M.O.I. Const. Orgs.	33,934	298,437	—	—	33,923	298,369

資料來源：本部營建署。

TABLE 80. CONSTRUCTION COMMENCEMENT
- BY LOCALITY AND MATERIAL

鋼構造 Steel		磚構造 Brick		木構造 Wooden		其他 Others	
總樓地板面積 (平方公尺) Total Floor Area (m ²)	工程造價 (千元) Construction Cost (NT\$1,000)	總樓地板面積 (平方公尺) Total Floor Area (m ²)	工程造價 (千元) Construction Cost (NT\$1,000)	總樓地板面積 (平方公尺) Total Floor Area (m ²)	工程造價 (千元) Construction Cost (NT\$1,000)	總樓地板面積 (平方公尺) Total Floor Area (m ²)	工程造價 (千元) Construction Cost (NT\$1,000)
1,230,473	20,758,915	15,613	49,612	61	190	77	570
98	1,803	—	—	—	—	—	—
693,804	17,619,674	—	—	—	—	77	570
23,858	248,370	—	—	—	—	—	—
22,428	151,657	—	—	—	—	—	—
293,755	1,658,100	594	1,847	—	—	—	—
45,040	277,977	—	—	—	—	—	—
147,573	786,380	15,019	47,765	61	190	—	—
3,500	20,380	—	—	—	—	—	—
4,972	24,860	—	—	—	—	—	—
3,966	19,523	—	—	—	—	—	—
1,402	7,713	—	—	—	—	—	—
9,197	50,586	—	—	—	—	—	—
33,804	195,530	3,816	13,478	61	190	—	—
44,002	208,676	9,382	26,268	—	—	—	—
36,597	206,407	520	2,560	—	—	—	—
399	1,973	—	—	—	—	—	—
6,948	34,737	229	1,273	—	—	—	—
—	—	1,072	4,186	—	—	—	—
—	—	—	—	—	—	—	—
971	6,021	—	—	—	—	—	—
1,815	9,974	—	—	—	—	—	—
3,906	14,886	—	—	—	—	—	—
3,906	14,886	—	—	—	—	—	—
—	—	—	—	—	—	—	—
11	68	—	—	—	—	—	—

Source : Construction and Planning Agency, MOI.

表81. 國家(自然)公園遊憩據點遊客人次及車輛次

年 (月) 別 Year (Month)	遊憩據點數(處) No. of Spots	遊客人次 Person-Times of Visitors	合計
			Total
一〇三年 2014	48	27,648,549	2,826,711
一〇四年 2015	51	28,720,559	2,864,836
一〇五年 2016	51	22,917,868	2,773,279
一〇六年 2017	51	21,905,892	2,927,127
一〇七年 2018	51	19,387,655	2,660,924
一〇八年 2019	52	21,607,114	3,071,065
一〇九年 2020	52	17,716,811	3,245,123
一一〇年 2021	52	13,357,301	2,441,633
一一一年 2022	52	17,266,169	2,781,455
四月 Apr.	52	1,742,224	257,905
五月 May	52	904,836	138,948
六月 June	52	1,207,955	210,708
七月 July	52	1,816,524	322,752
八月 Aug.	52	1,883,200	382,584
九月 Sept.	52	1,357,008	224,149
十月 Oct.	52	1,422,743	204,418
十一月 Nov.	52	1,516,896	209,843
十二月 Dec.	52	1,275,297	192,185
一一二年 2023	52	7,899,335	918,896
一月 Jan.	52	1,735,391	243,033
二月 Feb.	52	1,848,727	211,500
三月 Mar.	52	1,977,277	201,064
四月 Apr.	52	2,337,940	263,299
較上月增減(%) VS. with Last Month	—	18.24	30.95
較上年同月增減(%) VS. with Last Year	—	34.19	2.09

資料來源：本部營建署。
 說明：國家(自然)公園包括墾丁(民國71年公告)、玉山(74年)、陽明山(74年)、太魯閣(75年)、雪霸(81年)、金門(84年)、東沙環礁(96年)、台江(98年)、國家自然公園(100年)及澎湖南方四島(103年)等十處，其中東沙環礁暫不對外開放，但於高雄市設立海洋國家公園管理處負責其保育復育等經營管理工作，並兼辦遊客中心業務，提供民眾參觀導覽服務；國家自然公園於100年12月開園，自102年納入統計；澎湖南方四島於103年10月18日開園，自104年納入統計。

TABLE 81. VISITORS AND VEHICLES OF SPOTS IN NATIONAL (NATURE) PARKS

車輛次 Vehicle-Times			
大型車 Buses	中型車 Vans	小型車 Sedans	機車 Motorcycles
263,762	163,116	1,754,845	644,988
269,279	164,129	1,758,276	673,152
221,979	158,142	1,743,426	649,732
195,986	153,988	1,994,281	582,872
178,235	130,752	1,812,306	539,631
243,380	134,148	2,106,936	586,601
111,569	182,555	2,389,804	561,195
67,016	129,282	1,821,337	423,998
85,118	139,778	2,055,792	500,766
6,787	11,779	182,280	57,059
3,454	7,460	98,275	29,759
4,973	11,014	155,600	39,121
7,415	16,345	242,605	56,387
11,076	14,531	303,931	53,046
8,304	9,598	165,113	41,134
8,488	12,013	142,196	41,721
8,102	12,138	145,213	44,390
7,666	11,796	136,305	36,418
29,014	50,243	673,728	165,911
15.74	26.69	30.91	35.61
33.36	16.29	4.63	-12.68

Source：Construction and Planning Agency, MOI.
 Note：National (Nature) Parks include Kenting (proclaimed in 1982), Yushan (1985), Yangmingshan (1985), Taroko (1986), SheiPa (1992), Kinmen (1995), Dongsha Marine (2007), Taijiang (2009), National Nature Park (2011) and South Penghu Marine (2014). Dongsha Marine is not open temporarily to the public, but the Marine National Park Administration Office^a has been founded in Kaohsiung City in Oct. 2007 to take charge of the ecological protection and rehabilitation as well as providing some environmental knowledge introduction with regard to marine ecotourism for the public. National Nature Park was opened in Dec., 2011, and was incorporated into statistics starting from 2013. South Penghu Marine National Park was opened in Oct., 2014, and was incorporated into statistics starting from 2015.

名詞定義

人口成長(增加)率	(%)=	當年(月)人口增加數÷上年(月)底人口數×1,000
性別比例	(女=100)=	當年(月)底男性人口÷當年(月)底女性人口×100
戶量	(人/戶)=	當年(月)底人口數÷當年(月)底戶數
人口密度	(人/平方公里)=	當年(月)底人口數÷當年(月)底土地面積
年(月)中人口數	(人)=	(當年(月)底人口數+上年(月)底人口數)÷2
粗出生率	(‰)=	當年(月)出生人數÷當年(月)中人口數×1,000
粗死亡率	(‰)=	當年(月)死亡人數÷當年(月)中人口數×1,000
粗結婚率	(‰)=	當年(月)結婚對數÷當年(月)中人口數×1,000
粗離婚率	(‰)=	當年(月)離婚對數÷當年(月)中人口數×1,000
自然增加率	(‰)=	粗出生率-粗死亡率
社會增加率	(‰)=	(當年(月)遷入人口數-當年(月)遷出人口數)÷當年(月)中人口數×1,000
人口總增加率	(‰)=	自然增加率+社會增加率
平均每合作社股金	(千元)=	當年(期)底合作社股金總額÷當年(期)底社(場)數
刑案發生率	(件/十萬人)=	當年(月)刑案發生件數÷當年(月)中人口數×100,000
犯罪人口率	(人/十萬人)=	當年(月)嫌疑犯人數÷當年(月)中人口數×100,000
刑案破獲率	(%)=	當年(月)刑案破獲件數÷當年(月)刑案發生件數×100
車輛肇事率	(件/萬輛)=	當年(月)車輛肇事總件數÷當年(月)中機動車輛數×10,000
消防安全檢查合格率	(%)=	當年(月)消防安全設備合格件次÷當年(月)消防安全設備檢查件次×100