

編輯說明

- 一、本月報之編印目的在提供本部主要業務之一般概況資料，以供釐訂政策及實施考核之參據，並提供本部網站 <https://www.moi.gov.tw/stat/> 查詢。
- 二、本月報所載資料部分數字間有修正者，凡與前期數字不同者，以本期數字為準。
- 三、本月報所用符號如下：

—	：無數字或數值無統計	Ⓘ	：修正數
...	：數字尚未發布	0	：數字不及半單位
--	：數值無意義		

Explanatory Notes

1. The main purpose of compiling this Monthly Bulletin is to show the results of general administrative work of Ministry of the Interior.
It is intended to provide data for decision-making and evaluation.
2. In case the figures given in this issue don't agree with the corresponding figures in the previous issue because of revising, take the numerals of this issue as the basis.
3. The following symbols are used for tables:

—	：zero or not available	Ⓘ	：revised figure
...	：not yet published	0	：less than half an unit
--	：meaningless		

中華民國

內政統計月報

MONTHLY BULLETIN OF INTERIOR STATISTICS
REPUBLIC OF CHINA

中華民國一一二年三月
MARCH 2023

內政部
一一二年五月編印

MINISTRY OF THE INTERIOR, REPUBLIC OF CHINA

目次

	頁次
編輯說明	1
目次	2
提要分析	7
一、地方行政區劃	8
二、人口概況	9
三、合作事業及人民團體	10
四、土地建物登記	11
五、治安維護	12
六、移民	13
七、消防與緊急救護	14
八、營建管理	15
統計表	17
表 1. 內政統計指標	18
一、戶政	
表 2. 村里鄰戶數暨現住人口—按月別分	24
表 3. 村里鄰戶數暨現住人口—按區域別分	26
表 4. 現住人口動態登記—按月別分	28
表 5. 現住人口動態登記—按區域別分	32
表 6. 現住人口動態登記年累計—按區域別分	36
表 7. 結婚及離婚登記—按國籍及月別分	40
表 8. 結婚及離婚登記年累計—按國籍及區域別分	44
表 9. 現住人口遷入遷出登記—按月別分	48
表 10. 現住人口遷入遷出登記—按區域別分	60
表 11. 現住人口遷入遷出登記年累計—按區域別分	72
表 12. 現住原住民人口數—按月別分	84
表 13. 現住原住民人口數—按區域別分	86
表 14. 戶政管理及便民服務案件	88
二、合作事業及人民團體	
表 15. 合作事業概況	90
表 16. 全國性人民團體	92
三、地政	
表 17. 辦理土地登記及標示變更登記—按月別分	94
表 18. 辦理土地登記及標示變更登記—按區域別分	98
表 19. 辦理土地所有權登記—按月別分	102
表 20. 辦理土地所有權登記—按區域別分	106
表 21. 辦理土地他項權利登記—按月別分	110
表 22. 辦理土地他項權利登記—按區域別分	112
表 23. 辦理建物登記及標示變更登記—按月別分	114
表 24. 辦理建物登記及標示變更登記—按區域別分	118
表 25. 辦理建物所有權登記—按月別分	122
表 26. 辦理建物所有權登記—按區域別分	126
表 27. 辦理建物他項權利登記—按月別分	130
表 28. 辦理建物他項權利登記—按區域別分	132
表 29. 測量案件統計	134
表 30. 都市地價指數	136
四、警政	
表 31. 警察機關受(處)理刑事案件	138
表 32. 警察機關受(處)理暴力犯罪	142
表 33. 警察機關查獲少年嫌疑犯人數	146
表 34. 警察機關檢肅毒品統計	148
表 35. 警察機關查獲槍枝、彈藥、刀械數量	150

	頁次
表 36. 警察機關處理違反社會秩序維護法案件	152
表 37. 警察機關處理集會遊行發生數	154
表 38. 警察機關處理經濟案件	156
五、移民	
表 39. 實際入國(境)人數—按性別、年齡及身分分	160
表 40. 實際入國(境)人數—按入國(境)地點分	162
表 41. 實際出國(境)人數—按性別、年齡及身分分	164
表 42. 實際出國(境)人數—按出國(境)地點分	166
表 43. 外僑居留人數及查處違法外來人口	168
表 44. 外來人口居留人數	170
表 45. 外來人口停留人數	172
表 46. 外來人口逾期居留人數	174
表 47. 外來人口逾期停留人數	176
表 48. 小三通統計	178
表 49. 大陸地區配偶申請來臺團聚通過訪查及面(訪)談	180
表 50. 新住民發展基金核定補助	182
表 51. 移民輔導成果	186
六、消防	
表 52. 消防安全設備查察處理	190
表 53. 火災次數—按起火處所分	192
表 54. 火災次數—按起火原因分	194
表 55. 火災次數—按類別及時間分	196
表 56. 火災死傷人數及財物損失	198
表 57. 起火建築物	202
表 58. 火災出動人員、車輛及其他裝備	206
表 59. 消防緊急救護服務	208
表 60. 消防緊急救護急救處置	210
七、營建	
表 61. 核發建築物建造執照—按月別及用途別分	212
表 62. 核發建築物建造執照—按區域別及用途別分	216
表 63. 核發建築物建造執照年累計—按區域別及用途別分	220
表 64. 核發建築物建造執照—按月別及構造別分	224
表 65. 核發建築物建造執照—按區域別及構造別分	226
表 66. 核發建築物拆除執照—按月別及用途別分	228
表 67. 核發建築物拆除執照—按區域別及用途別分	230
表 68. 核發建築物使用執照—按月別及用途別分	232
表 69. 核發建築物使用執照—按區域別及用途別分	236
表 70. 核發建築物使用執照年累計—按區域別及用途別分	240
表 71. 核發建築物使用執照—按月別及構造別分	244
表 72. 核發建築物使用執照—按區域別及構造別分	246
表 73. 核發建築物使用執照—按高度別分	248
表 74. 核發建築物使用執照—按層數別分	250
表 75. 核發建築物使用執照—按使用分區別分	252
表 76. 建築物開工統計—按月別及用途別分	254
表 77. 建築物開工統計—按區域別及用途別分	258
表 78. 建築物開工統計年累計—按區域別及用途別分	262
表 79. 建築物開工統計—按月別及構造別分	266
表 80. 建築物開工統計—按區域別及構造別分	268
表 81. 國家(自然)公園遊憩據點遊客人次及車輛次	270
名詞定義	272

CONTENTS

	Page
EXPLANATORY NOTES.....	1
CONTENTS.....	2
SUMMARY ANALYSIS.....	7
STATISTICAL TABLES.....	17
Table 1. Statistical Indicators of Interior	18
I . POPULATION	
Table 2. Number of Villages, Neighborhoods, Households and Resident Population — by Month.....	24
Table 3. Number of Villages, Neighborhoods, Households and Resident Population — by Locality.....	26
Table 4. Mobility Status of Resident Population — by Month.....	28
Table 5. Mobility Status of Resident Population — by Locality.....	32
Table 6. Mobility Status of Resident Population of the Year — by Locality.....	36
Table 7. Marriage and Divorce Registrations — by Nationality and Month.....	40
Table 8. Marriage and Divorce Registrations of the Year — by Nationality and Locality.....	44
Table 9. Migration Registration of Resident Population — by Month.....	48
Table 10. Migration Registration of Resident Population — by Locality.....	60
Table 11. Migration Registration of Resident Population of the Year — by Locality.....	72
Table 12. Indigenous People — by Month.....	84
Table 13. Indigenous People — by Locality.....	86
Table 14. Offense and Service Cases of Population Administration	88
II . COOPERATIVE AND CIVIL ASSOCIATIONS	
Table 15. Cooperative Business	90
Table 16. National-wide Civic Associations	92
III . LAND ADMINISTRATION	
Table 17. Registration of Land and Registration of Change in Land Descriptions — by Month.....	94
Table 18. Registration of Land and Registration of Change in Land Descriptions — by Locality.....	98
Table 19. Registration of Land Ownership — by Month.....	102
Table 20. Registration of Land Ownership — by Locality.....	106
Table 21. Registration of Other Rights in Land — by Month.....	110
Table 22. Registration of Other Rights in Land — by Locality.....	112
Table 23. Registration of Buildings and Registration of Change in Building Descriptions — by Month.....	114
Table 24. Registration of Buildings and Registration of Change in Building Descriptions — by Locality.....	118
Table 25. Registration of Buildings' Ownership — by Month.....	122
Table 26. Registration of Buildings' Ownership — by Locality.....	126
Table 27. Registration of Other Rights in Buildings — by Month.....	130
Table 28. Registration of Other Rights in Buildings — by Locality.....	132
Table 29. Land Survey Cases	134
Table 30. Indices of Urban Land Price	136
IV . POLICE ADMINISTRATION	
Table 31. Offenses Handled by Police Organizations	138
Table 32. Violent Crime Handled by Police Organizations	142
Table 33. Juvenile Offenders Handled by Police Organizations	146
Table 34. Offenses of Narcotic Drugs	148
Table 35. Illegal Guns, Pistols, Ammunition and Knives Captured by Police Organizations.....	150
Table 36. Violation of the Law for Maintaining Social Order	152
Table 37. Assembly and Parade Handled by Police Organizations.....	154
Table 38. Discovered Economic Frauds Handled by Police Organizations	156
V . IMMIGRATION	
Table 39. Entry Persons — by Sex, Age, Identity.....	160
Table 40. Entry Persons — by Arriving Point.....	162
Table 41. Exit Persons — by Sex, Age, Identity.....	164
Table 42. Exit Persons — by Departing Point.....	166
Table 43. Foreign Residents and Ferreted Illegal Foreign Residents	168
Table 44. Non-household-registered Residents	170
Table 45. Foreign Sojourns	172
Table 46. Overstayed Foreign Nationals with Resident Visa.....	174
Table 47. Overstayed Foreign Nationals with Tourist Visa.....	176
Table 48. Mini Three-link Transportation.....	178
Table 49. Visit and Interview Applications for Mainland Chinese Spouses Coming to Taiwan to Get Together with Family Members.....	180
Table 50. Subsidies of New Immigrants Development Fund.....	182
Table 51. Immigrant Consultation and Assistance	186
VI . FIRE FIGHTING	
Table 52. Inspection and Supervision of Fire Safety Equipment.....	190
Table 53. Number of Fires — by Caught Place.....	192
Table 54. Number of Fires — by Cause.....	194
Table 55. Number of Fires — by Classification and Fire Time.....	196

Page

Table 56. Losses of Fire Disasters	198
Table 57. Number of Fires of Caught Buildings	202
Table 58. Fire Services and Call Frequency	206
Table 59. Emergency Medical Services.....	208
Table 60. Rescue Treatments of Emergency Medical Services.....	210

VII. CONSTRUCTION AND PLANNING

Table 61. Issued Building Construction License — by Month and Use.....	212
Table 62. Issued Building Construction License — by Locality and Use.....	216
Table 63. Issued Building Construction License of the Year — by Locality and Use.....	220
Table 64. Issued Building Construction License — by Month and Material.....	224
Table 65. Issued Building Construction License — by Locality and Material.....	226
Table 66. Issued Building Demolition License — by Month and Use.....	228
Table 67. Issued Building Demolition License — by Locality and Use.....	230
Table 68. Issued Building Usage License — by Month and Use.....	232
Table 69. Issued Building Usage License — by Locality and Use.....	236
Table 70. Issued Building Usage License of the Year — by Locality and Use.....	240
Table 71. Issued Building Usage License — by Month and Material.....	244
Table 72. Issued Building Usage License — by Locality and Material.....	246
Table 73. Issued Building Usage License — by Height.....	248
Table 74. Issued Building Usage License — by Story.....	250
Table 75. Issued Building Usage License — by Landuse Zones.....	252
Table 76. Construction Commencement — by Month and Use.....	254
Table 77. Construction Commencement — by Locality and Use.....	258
Table 78. Construction Commencement of the Year — by Locality and Use.....	262
Table 79. Construction Commencement — by Month and Material.....	266
Table 80. Construction Commencement — by Locality and Material.....	268
Table 81. Visitors and Vehicles of Spots in National (Nature) Parks.....	270

DEFINITION.....	272
------------------------	------------

提 要 分 析

SUMMARY ANALYSIS

一、地方行政區劃

現有行政區域包括臺灣省、福建省及新北、臺北、桃園、臺中、臺南、高雄等6個直轄市；臺灣省設11縣、3省轄市，福建省設2縣。

直轄市、縣、省轄市下設368個鄉鎮市區；包括146個鄉、38個鎮、14個縣轄市、170個區。

112年3月底鄉鎮市區下共設7,748個村里，村里下設有14萬3,111個鄰，分別較上月持平及增加16鄰，平均每個村里有18鄰；平均每個鄰有64戶，以臺北市之110戶為最多，臺中市83戶次之；平均每個村里有1,178戶，以臺北市2,315戶最多，桃園市1,715戶次之。

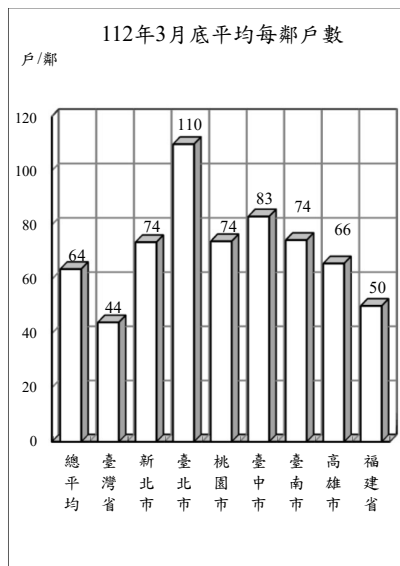

地方行政區劃

單位：個

年(月)底別	直轄市、縣、市數			鄉、鎮、市、區數				村、里數	編組鄰數
	直轄市	縣	省轄市	鄉	鎮	縣轄市	區		
民國103年底	5	14	3	152	41	18	157	7,851	148,640
民國104年底	6	13	3	146	38	14	170	7,851	148,400
民國105年底	6	13	3	146	38	14	170	7,851	148,234
民國106年底	6	13	3	146	38	14	170	7,851	148,391
民國107年底	6	13	3	146	38	14	170	7,760	143,574
民國108年底	6	13	3	146	38	14	170	7,760	143,647
民國109年底	6	13	3	146	38	14	170	7,760	143,747
民國110年底	6	13	3	146	38	14	170	7,734	143,204
民國111年底	6	13	3	146	38	14	170	7,748	143,349
民國112年3月底	6	13	3	146	38	14	170	7,748	143,311

說明：1. 103年12月25日桃園縣升格直轄市，自104年起依改制後按區統計。

2. 彰化縣員林鎮與苗栗縣頭份鎮分別於104年8月8日與10月5日改制為縣轄市。

二、人口概況

112年3月底人口數2,333萬2,929人，性比例為97.64，平均每戶2.56人，人口密度為每平方公里645人，其中以臺北市每平方公里9,179人最高。

各直轄市、縣(市)人口中，以新北市401萬3,659人占17.20%最多、臺中市282萬6,230人占12.11%居次、高雄市273萬3,964人占11.72%再次之。

112年3月出生登記計1萬2,506人，較上月增加23.66%；月粗出生率為0.54‰。死亡登記2萬572人，較上月增加11.16%；月粗死亡率為0.88‰。

112年3月結婚登記計1萬1,873對，較上月增加9.38%；月粗結婚率為0.51‰。離婚及終止結婚登記5,271對，較上月增加29.38%；月粗離婚率為0.23‰。

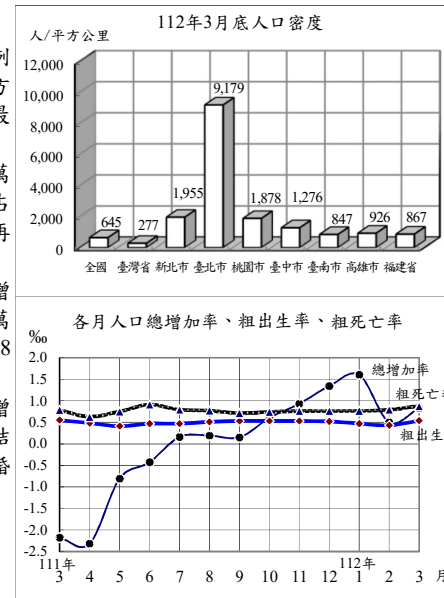

戶籍登記

年(月)別	戶數 ①	人口數 ①	戶量(人/戶) ①	人口密度(人/平方公里) ①	動態登記			
					出生人數	死亡人數	結婚對數②	離婚(終止結婚)對數②
民國103年	8,382,699	23,433,753	2.80	647.47	210,383	163,929	149,287	53,190
民國104年	8,468,978	23,492,074	2.77	649.01	213,598	163,858	154,346	53,459
民國105年	8,561,383	23,539,816	2.75	650.32	208,440	172,405	147,861	53,837
民國106年	8,649,000	23,571,227	2.73	651.19	193,844	171,242	138,034	54,412
民國107年	8,734,477	23,588,932	2.70	651.68	181,601	172,784	135,403	54,443
民國108年	8,832,745	23,603,121	2.67	652.07	177,767	176,296	134,524	54,473
民國109年	8,933,814	23,561,236	2.64	650.92	165,249	173,156	121,702	51,680
民國110年	9,006,580	23,375,314	2.60	645.78	153,820	183,732	114,606	47,887
民國111年	9,089,450	23,264,640	2.56	642.72	138,986	207,230	124,997	50,609
民國112年	9,128,914	23,332,929	2.56	644.61	33,567	56,848	33,142	12,658
民國112年3月	9,128,914	23,332,929	2.56	644.61	12,506	20,572	11,873	5,271

附註：①係指年(月)底數；②包含同性登記之資料。

三、合作事業及人民團體

111年底合作事業社(場)數3,880個，較111年6月底增加0.70%；合作事業社(場)員數計有個人社員176萬5,112人及法人社員4,587個，分別較111年6月底減少0.21%及0.65%。

111年底全國性人民團體計有2萬3,235個，以社會團體2萬2,778個占98.03%為最多，職業團體375個占1.61%次之，政治團體82個占0.35%居第3。

社會團體中以學術文化團體5,636個最多，社會服務及慈善團體5,269個次之，經濟業務團體4,078個居第3，3者合計占65.78%；職業團體中包含商業團體161個、工業團體157個及自由職業團體57個；政治團體則為政黨82個。

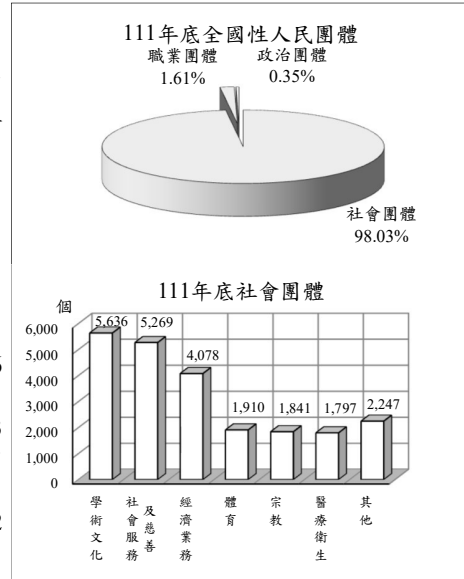

合作事業及人民團體

年(月)底別	合作事業			全國性人民團體 (個)					
	社(場)數 (個)	個人社員 (人)	法人社員 (個)	政治團體	職業團體	社會團體			
						學術文化團體	社會服務及慈善團體	經濟業務團體	其他社會團體
民國103年底	4,460	2,345,235	5,441	305	332	2,639	2,643	2,373	4,708
民國104年底	4,324	2,211,438	5,346	334	340	3,405	3,071	2,630	5,265
民國105年底	4,260	2,130,344	4,994	353	350	3,719	3,324	2,883	5,613
民國106年底	4,111	2,081,936	4,976	378	354	3,881	3,492	3,035	5,869
民國107年底	4,004	1,999,715	5,096	339	359	4,295	3,887	3,379	6,331
民國108年底	3,867	1,970,339	4,746	336	366	4,690	4,240	3,684	6,825
民國109年底	3,937	1,851,860	4,723	127	369	5,040	4,669	3,894	7,233
民國110年底	3,885	1,870,374	4,729	112	371	5,347	5,002	4,041	7,584
民國111年底	3,880	1,765,112	4,587	82	375	5,636	5,269	4,078	7,795

四、土地、建物登記

112年3月受理各項土地登記30萬8,395筆、面積1億7,692萬平方公尺，分別較上月增加32.40%及25.79%；其中標示變更登記1萬9,112筆、面積4,257萬平方公尺，所有權第一次登記109筆、面積17萬平方公尺，所有權移轉登記13萬2,509筆、面積8,586萬平方公尺，他項權利登記15萬6,665筆、面積4,831萬平方公尺。

112年3月受理各項建物登記17萬1,899棟、面積2,531萬平方公尺，分別較上月增加32.84%及22.76%；其中標示變更登記6,333棟、面積215萬平方公尺，所有權第一次登記1萬1,461棟、面積287萬平方公尺，所有權移轉登記4萬6,284棟、面積526萬平方公尺，他項權利登記10萬7,821棟、面積1,503萬平方公尺。

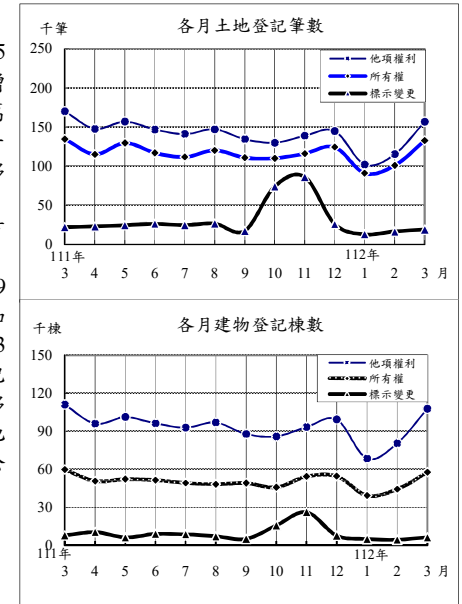

土地、建物登記概況

年(月)別	土地登記 (筆)				建物登記 (棟)			
	標示變更登記	所有權登記		他項權利登記	標示變更登記	所有權登記		他項權利登記
		第一次登記	移轉登記			第一次登記	移轉登記	
民國103年	502,127	11,872	1,364,589	1,684,704	176,427	115,865	457,911	1,120,365
民國104年	480,367	13,413	1,392,421	1,531,152	218,780	126,742	438,047	1,051,595
民國105年	431,646	13,131	1,129,131	1,446,163	168,271	122,307	378,661	1,031,160
民國106年	431,428	10,913	1,180,807	1,503,681	176,322	110,419	405,806	1,060,117
民國107年	465,330	10,863	1,208,337	1,595,620	152,665	116,589	418,546	1,131,387
民國108年	409,334	10,267	1,258,113	1,610,634	151,588	119,459	456,234	1,105,479
民國109年	478,592	8,796	1,594,812	1,725,745	292,929	117,363	474,579	1,138,981
民國110年	469,421	6,882	1,498,393	1,708,082	137,271	125,779	501,807	1,118,503
民國111年	394,452	8,772	1,396,941	1,714,812	116,718	130,922	481,959	1,127,748
民國112年	48,785	461	324,154	374,135	15,902	30,346	111,148	256,867
民國112年3月	19,112	109	132,509	156,665	6,333	11,461	46,284	107,821

五、治安維護

112年3月警察機關處理刑事案件(包括補報數)總計2萬3,808件,較上月增加18.64%;其中竊盜占14.71%,暴力犯罪占0.13%,其他占85.16%;暴力犯罪中以強盜搶奪占58.06%為最多。刑事案件若不含補報數,當期發生件數6,553件,較上月增加12.92%

112年3月嫌疑犯人數2萬4,925人,較上月增加10.62%;其中12歲~未滿18歲之少年嫌疑犯889人占3.57%,較上月增加7.50%。

112年3月警察機關處理違反社會秩序維護法案件總計619件、1,248人,分別較上月增加2.48%及持平。

112年3月集會遊行291件,較上月增加36.62%,其中未申請137件占47.08%。

112年3月查獲經濟案件1,137件,較上月增加4.22%;其中侵害智慧財產權263件最多,金融76件次之。

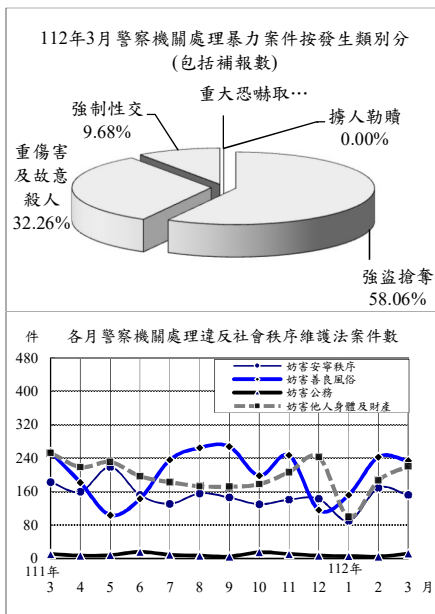

治安維護

年(月)別	刑事案件				違反社會秩序維護法		集會遊行件數(件)	查獲經濟案件(件)
	發生件數(含補報數)(件)	發生件數(當期)(件)	嫌疑犯(人)		件數	人數		
			少年	其他				
民國103年	306,300	266,454	261,603	10,969	6,324	13,049	14,751	8,310
民國104年	297,800	257,047	269,296	11,002	5,237	13,709	5,786	8,428
民國105年	294,831	254,849	272,817	9,775	4,841	11,536	4,967	7,203
民國106年	293,453	252,925	287,294	10,499	4,919	12,031	3,908	7,020
民國107年	284,538	239,304	291,621	8,893	5,375	12,416	27,134	6,900
民國108年	268,349	223,567	277,664	9,441	7,149	16,048	7,288	7,748
民國109年	259,713	214,066	281,811	10,226	7,230	14,763	5,389	11,157
民國110年	243,082	195,727	265,221	9,627	7,025	12,913	5,426	10,255
民國111年	265,518	210,960	291,891	9,554	7,045	12,909	34,870	13,850
民國112年	63,029	30,815	69,221	2,484	1,571	3,506	698	3,060
民國112年3月	23,808	6,553	24,925	889	619	1,248	291	1,137

說明：發生件數(當期)不含逾月補報數，年累計則含當年逾月補報數，故各月加總不等於年累計數。

六、移民

112年3月入國(境)117萬2千人次,較上月增加18.75%;其中有戶籍國民占58.53%,外國人占34.80%,香港澳門居民占5.66%,大陸地區人民占0.87%,無戶籍國民占0.14%;15至64歲者占84.48%。

112年3月出國(境)120萬1千人次,較上月增加27.00%;其中有戶籍國民占61.31%,外國人占32.86%,香港澳門居民占4.92%,大陸地區人民占0.83%,無戶籍國民占0.09%;15至64歲者占84.18%。

112年3月底合法居留外僑80萬9千人,較上月底增加0.21%;年滿15歲以上居留外僑之中,經濟活動以外籍移工63萬8,066人占79.48%最多,非勞動力8萬1,601人占10.16%次之。

112年3月查處違法外來人口4,704人,較上月增加28.17%;其中以具違法行為事實之逾期(含非法入境、漏(跳)船船員及尚未入境之違法外來人口)3,318人最多,單純逾期1,223人次之。

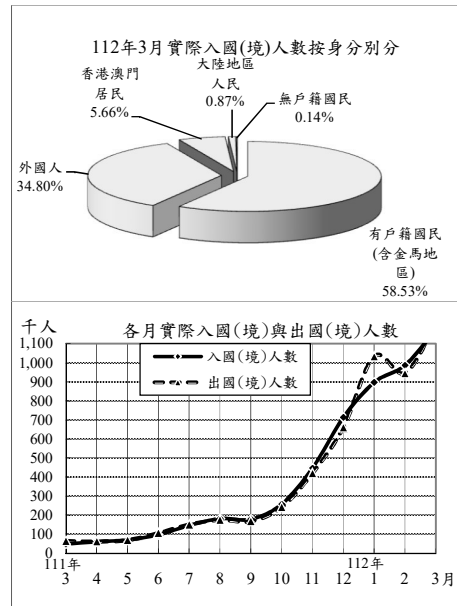

入出國(境)及移民概況

年(月)別	實際入國(境)人數(千人次)			實際出國(境)人數(千人次)			合法居留外僑(人)①	查處違法外來人口(人)
	有戶籍國民	外國人	其他	有戶籍國民	外國人	其他		
民國103年	21,707	11,797	4,687	21,615	11,845	4,592	629,633	25,639
民國104年	23,601	13,161	4,883	23,542	13,183	4,819	637,843	30,582
民國105年	25,228	14,538	5,703	25,217	14,589	5,635	671,375	33,326
民國106年	26,397	15,657	6,453	26,307	15,655	6,384	717,736	35,760
民國107年	27,623	16,557	6,846	27,640	16,645	6,780	758,583	36,548
民國108年	29,033	17,169	7,518	28,940	17,101	7,476	785,341	47,438
民國109年	3,981	2,603	1,096	3,895	2,336	1,229	797,122	32,715
民國110年	480	339	112	544	360	158	752,900	32,421
民國111年	2,308	1,412	831	2,245	1,483	708	796,696	32,456
民國112年	3,057	1,947	977	3,181	2,086	973	809,370	11,016
民國112年3月	1,172	686	408	1,201	736	395	809,370	4,704

附註：①係指年(月)底數。

七、消防與緊急救護

112年3月火災事故2,905次，較上月增加44.38%；原因以燃燒雜草、垃圾999次占34.39%最多，敬神掃墓祭祖554次占19.07%次之。

112年3月火災事故死亡17人、受傷18人；死傷原因以火焰灼傷14人較多、有害氣體12人居次。被毀損房屋307間；被毀損車輛134輛，其中小型車84輛最多，機車17輛次之；財物損失估計3,362萬元，較上月減少11.55%。

112年3月火災事故出動人員6萬7,418人次，較上月增加39.37%；救出人數172人，較上月增加48.28%。

112年3月消防單位受理救護案件救護出動10萬9,329次，較上月增加5.65%。急救送醫8萬5,105人次，較上月增加4.94%；其中急病3萬2,250人次占37.89%最多，車禍受傷2萬6,133人次占30.71%居次。

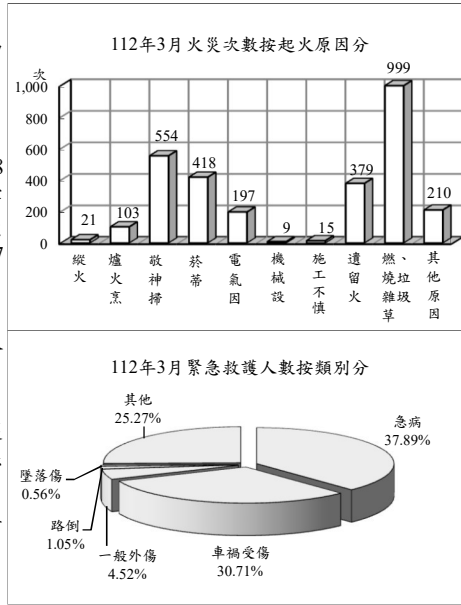

消防與緊急救護

年(月)別	火災事故								急救送醫人次
	發生次數(次)	出動人次(人次)	救出人數(人)	死亡人數(人)	受傷人數(人)	被毀損房屋數(間)	被毀損車輛數(輛)	財物損失估值(百萬元)	
民國103年	1,417	511,977	533	124	244	1,263	658	436	878,849
民國104年	1,704	587,599	569	117	733	1,477	802	531	891,562
民國105年	1,856	476,666	494	169	261	1,568	836	459	906,603
民國106年	30,464	571,358	968	178	302	5,614	2,060	691	891,508
民國107年	27,922	563,457	1,390	173	290	5,302	1,920	596	897,081
民國108年	22,866	541,241	1,743	150	478	4,339	1,796	1,442	905,951
民國109年	22,248	572,241	1,536	161	464	4,011	2,095	641	891,117
民國110年	21,684	601,155	1,997	192	304	4,206	2,229	356	881,766
民國111年	15,890	520,347	2,197	152	194	3,867	1,908	428	1,034,185
民國112年	7,070	177,437	619	54	51	971	477	122	258,597
民國112年3月	2,905	67,418	172	17	18	307	134	34	85,105

說明：火災次數106年以前依據「火災成災標準及認定標準」公布，106年起變更統計範圍，將火災次數細分為A1、A2及A3類，其中A1類係指造成人員死亡之火災案件；A2類指造成人員受傷、涉及糾紛、縱火案件或起火原因待查之火災案件；A3類指非屬A1、A2類，由分隊填具「火災案件搶救出動紀錄表」完成者。106年前後由於統計範圍不同，不宜作比較。

八、營建管理

112年3月核發建造執照1,564件、總樓地板面積461萬8,871平方公尺，分別較上月增加14.75%及86.30%；其中以住宅用面積216萬6,134平方公尺占46.90%為最多，工業、倉儲類面積102萬2,093平方公尺占22.13%居次；按構造別分，以混凝土構造面積298萬2,757平方公尺占64.58%最多。

112年3月核發拆除執照392件、總樓地板面積48萬3,812平方公尺，分別較上月增加122.73%及254.89%。

112年3月核發使用執照2,039件、總樓地板面積308萬419平方公尺，分別較上月增加83.36%及77.74%；其中以住宅用面積129萬9,965平方公尺占42.20%為最多，工業、倉儲類82萬9,566平方公尺占26.93%居次；按構造別分，以混凝土構造面積189萬1,861平方公尺占61.42%最多。

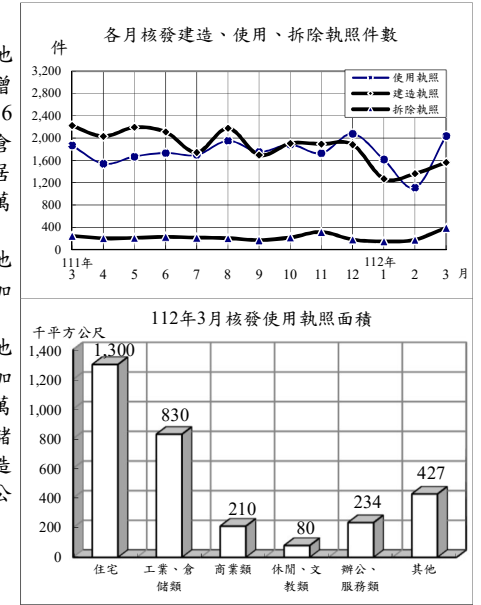

營建管理

年(月)別	建造執照			拆除執照		使用執照		
	核發件數(件)	總樓地板面積(千平方公尺)		核發件數(件)	總樓地板面積(千平方公尺)	核發件數(件)	總樓地板面積(千平方公尺)	
		住宅面積	其他				住宅面積	其他
民國103年	31,994	38,635	22,231	2,668	2,072	28,806	31,718	18,109
民國104年	27,643	32,596	18,233	2,392	1,771	28,837	32,868	18,982
民國105年	22,511	26,235	13,264	2,379	1,844	23,552	29,988	17,646
民國106年	25,035	29,884	15,252	2,403	2,035	22,506	28,818	15,463
民國107年	27,344	33,984	18,677	2,496	2,158	22,860	28,366	16,452
民國108年	27,143	36,928	21,950	2,550	2,228	22,026	26,489	14,787
民國109年	25,980	41,521	23,195	2,765	2,520	22,370	28,247	15,466
民國110年	26,089	43,425	24,874	2,793	2,580	22,486	28,023	15,620
民國111年	23,257	45,827	25,187	2,576	2,206	21,146	28,714	16,607
民國112年	4,197	9,220	4,740	715	737	4,765	7,049	3,279
民國112年3月	1,564	4,619	2,166	392	484	2,039	3,080	1,300

統計表

STATISTICAL TABLES

*表列數字無論總數與細數均由電腦整理，其尾數採四捨五入法計列，故細數之和與總數未必一致。

*表列一一二年資料，靜態欄為一一二年三月(季報為一一二年第一季)底數，動態欄為至一一二年三月(季報為至一一二年第一季)累計數。

*表列人口成長率、性比例、戶量、人口密度、粗出生率、粗死亡率、粗結婚率、粗離婚率、刑案發生率、犯罪人口率、破獲率、少年嫌疑犯比率、消防安全檢查合格率、大陸地區配偶申請來臺團聚面談不予通過比率之「較上月(期)增減」與「較上年同月(期)增減」為增減數。

*表內福建省係指金門縣及連江縣。

*表列縣 C. 為County之簡寫。

*一〇三年十二月二十五日桃園縣升格桃園市，區域別自一〇四年一月資料起配合調整。

*警政類道路交通事故A1、A2類統計，自一一一年四月起不再公布月資料，僅公布年資料，爰刪除警政月報「機動車輛數、道路交通事故原因及損傷」、「道路交通事故按車種及道路類別分」2表。

表1. 內政統計指標

年(月)別 Year(Month)	戶 政						
	戶數 (千戶) (1) Households (1,000H.)	總人數 (千人) (1) Population (1,000 Persons)	人口 成長率 (1) Rate of Growth (o/oo)	性比例 (女=100) (1) Sex Ratio (Female =100)	戶量 (人/戶) (1) Mean Size of Households (Persons/ Household)	人口密度 (人/平方 公里) (1) Population Density (Persons per km ²)	粗出生 率 Crude Birth Rate (o/oo)
一〇三年 2014	8,383	23,434	2.58	99.68	2.80	647.47	8.99
一〇四年 2015	8,469	23,492	2.49	99.42	2.77	649.00	9.10
一〇五年 2016	8,561	23,540	2.03	99.14	2.75	650.32	8.86
一〇六年 2017	8,649	23,571	1.33	98.89	2.73	651.19	8.23
一〇七年 2018	8,734	23,589	0.75	98.63	2.70	651.68	7.70
一〇八年 2019	8,833	23,603	0.60	98.38	2.67	652.07	7.53
一〇九年 2020	8,934	23,561	-1.77	98.20	2.64	650.92	7.01
一一〇年 2021	9,007	23,375	-7.89	98.15	2.60	645.78	6.55
一一一年 2022	9,089	23,265	-4.73	97.74	2.56	642.72	5.96
三月 Mar.	9,004	23,269	-2.18	98.11	2.58	642.84	0.55
四月 Apr.	9,003	23,215	-2.32	98.06	2.58	641.35	0.48
五月 May	9,008	23,196	-0.81	98.03	2.57	640.83	0.41
六月 June	9,015	23,186	-0.43	97.98	2.57	640.56	0.47
七月 July	9,026	23,190	0.16	97.95	2.57	640.66	0.47
八月 Aug.	9,043	23,195	0.19	97.92	2.56	640.79	0.51
九月 Sept.	9,063	23,198	0.15	97.90	2.56	640.88	0.53
十月 Oct.	9,068	23,212	0.60	97.85	2.56	641.27	0.53
十一月 Nov.	9,077	23,234	0.93	97.80	2.56	641.86	0.53
十二月 Dec.	9,089	23,265	1.34	97.74	2.56	642.72	0.52
一一二年 2023	9,129	23,333	2.94	97.64	2.56	644.61	1.44
一月 Jan.	9,099	23,302	1.60	97.72	2.56	643.75	0.47
二月 Feb.	9,114	23,314	0.50	97.68	2.56	644.07	0.43
三月 Mar.	9,129	23,333	0.83	97.64	2.56	644.61	0.54
較上月增減(%) VS. with Last Month	0.17	0.08	0.33	-0.04	-0.00	0.54	0.10
較上年同月增減(%) VS. with Last Year	1.39	0.27	3.01	-0.47	-0.03	1.77	-0.01

說明：(1)係指年(月)底數。

TABLE 1. STATISTICAL INDICATORS OF INTERIOR

Population Affairs			民 政 Civil Affairs			
粗死亡率 Crude Death Rate (o/oo)	粗結婚 率 Crude Marriage Rate (o/oo)	粗離婚 率 Crude Divorce Rate (o/oo)	鄉鎮 市區數 (1) Town- ships, Cities & Districts	村里數 (1) Villages	政黨數 (1) Political Parties	全國性 政治 團體數 (1) National Political Associations
7.00	6.38	2.27	368	7,851	259	46
6.98	6.58	2.28	368	7,851	287	47
7.33	6.29	2.29	368	7,851	305	48
7.27	5.86	2.31	368	7,851	328	50
7.33	5.74	2.31	368	7,760	290	49
7.47	5.70	2.31	368	7,760	291	45
7.34	5.16	2.19	368	7,760	127	—
7.83	4.88	2.04	368	7,734	112	—
8.89	5.36	2.17	368	7,748	82	—
0.78	0.45	0.21	368	7,746	81	—
0.63	0.28	0.17	368	7,746	81	—
0.75	0.67	0.17	368	7,748	80	—
0.91	0.39	0.18	368	7,747	80	—
0.79	0.40	0.19	368	7,748	80	—
0.77	0.19	0.21	368	7,748	79	—
0.71	0.50	0.19	368	7,748	80	—
0.74	0.43	0.18	368	7,748	81	—
0.76	0.65	0.18	368	7,748	81	—
0.76	0.57	0.19	368	7,748	82	—
2.44	1.42	0.54	368	7,748	80	—
0.76	0.45	0.14	368	7,748	79	—
0.79	0.47	0.17	368	7,748	79	—
0.88	0.51	0.23	368	7,748	80	—
0.09	0.04	0.05	—	—	1.27	--
0.10	0.06	0.02	—	0.03	-1.23	--

Note : (1)The data refers to End of Year(Month).

表1. 內政統計指標(續1)

年(月)別 Year(Month)	合作事業及人民團體 Cooperative and Civil Associations				
	合作事業社(場)數 (1) No. of Cooperatives	合作事業社(場)員數 (1) No. of Cooperative Members		全國性職業團體數 (1) National Occupational Associations	全國性社會團體數 (1) National Social Associations
		個人社員(人) Individual Member (Persons)	法人社員(個) No. of Legal Persons		
一〇三年 2014	4,460	2,345,235	5,441	332	12,363
一〇四年 2015	4,324	2,211,438	5,346	340	14,371
一〇五年 2016	4,260	2,130,344	4,994	350	15,539
一〇六年 2017	4,111	2,081,936	4,976	354	16,277
一〇七年 2018	4,004	1,999,715	5,096	359	17,892
一〇八年 2019	3,867	1,970,339	4,746	366	19,439
一〇九年 2020	3,937	1,851,860	4,723	369	20,836
一一〇年 2021	3,885	1,870,374	4,729	371	21,974
一一一年 2022	3,872	1,761,607	4,582	375	22,261
三月 Mar.					
四月 Apr.					
五月 May					
六月 June	3,853	1,768,856	4,617	375	22,261
七月 July					
八月 Aug.					
九月 Sept.					
十月 Oct.					
十一月 Nov.					
十二月 Dec.	3,872	1,761,607	4,582	375	22,778
一一二年 2023					
一月 Jan.					
二月 Feb.					
三月 Mar.					
較上月增減(%) VS. with Last Month	0.49	-0.41	-0.76	—	2.32
較上年同月增減(%) VS. with Last Year	-0.33	-5.82	-3.11	1.08	3.66

TABLE 1. STATISTICAL INDICATORS OF INTERIOR (CONT. 1)

地政 Land Administration				消防 Fire		
土地所有權第一次登記(筆) Initial Land Ownership Registration (Plots)	土地標示變更、移轉、他項權利筆數(千筆) Change, Transfer & Others of Land (1,000 Plots)	建物第一次登記(千棟) Initial Building Registration (1,000 Buildings)	建物標示變更、移轉、他項權利棟數(千棟) Change, Transfer & Others of Buildings (1,000 Buildings)	消防安全查察列管數(家) Supervision of Safety Installation (Houses)	消防安全檢查件次(件次) Inspection of Safety Installation (Cases)	消防安全檢查合格率(%) Qualified Cases of Inspection of Safety Installation
11,872	3,551	116	1,755	189,296	325,367	86.03
13,413	3,404	127	1,708	211,200	317,309	85.29
13,131	3,007	122	1,578	212,618	294,264	85.65
10,913	3,116	110	1,642	217,989	298,220	86.90
10,863	3,269	117	1,703	225,836	290,527	88.28
10,267	3,278	119	1,713	231,039	313,890	86.56
8,796	3,799	117	1,906	240,209	313,959	86.65
6,882	3,676	126	1,758	245,498	267,624	87.59
8,772	3,506	131	1,726	258,301	286,220	87.15
127	327	12	167	247,717	24,415	86.00
133	286	9	149	248,790	21,972	86.49
144	311	10	150	250,228	18,591	88.89
117	290	11	146	251,619	22,174	87.71
119	277	12	139	252,157	31,266	91.34
119	294	8	144	253,922	22,998	89.90
441	262	12	130	255,228	19,340	88.35
1,685	313	9	138	256,442	22,246	82.10
3,069	338	16	158	258,216	30,847	86.85
1,043	294	11	150	258,301	33,459	86.68
461	747	30	384	261,490	55,861	86.51
204	206	10	103	259,046	16,953	87.19
148	233	9	120	259,881	17,569	84.96
109	308	11	160	261,490	21,339	87.24
-26.35	32.44	27.66	33.23	0.62	21.46	2.28
-14.17	-5.73	-5.36	-3.74	5.56	-12.60	1.23

表1. 內政統計指標(續2完)

年(月)別 Year(Month)	Fire Fighting				移民 Immigration			
	火災發生 次數 (次) No. of Fires (Times)	火災被 毀損房屋 (間) Burn-out & Damaged Houses (Houses)	火災 死傷人數 (人) Death & Injured Casualties (Persons)	消防急救 送醫人次 (人次) Persons Rescued in Emergency (Person- Times)	出境人數 (千人次) Exit Persons (1,000 Person- Times)	合法居留 外僑人數 (千人) Foreign Residents (1,000 Persons)	刑案 發生件數 (千件) Offenses Known to Police (1,000 Cases)	刑案 發生件數 (當期) (千件) Offenses Known to Police in the Current Period (1,000 Cases)
一〇三年 2014	1,417	1,263	368	878,849	21,615	629.6	306.3	266.5
一〇四年 2015	1,704	1,477	850	891,562	23,542	637.8	297.8	257.0
一〇五年 2016	1,856	1,568	430	906,603	25,217	671.4	294.8	254.8
一〇六年 2017	30,464	5,614	480	891,508	26,307	717.7	293.5	252.9
一〇七年 2018	27,922	5,302	463	897,081	27,640	758.6	284.5	239.3
一〇八年 2019	22,866	4,339	628	905,951	28,940	785.3	268.3	223.6
一〇九年 2020	22,248	4,011	625	891,117	3,895	797.1	259.7	214.1
一一〇年 2021	21,684	4,206	496	881,766	544	752.9	243.1	195.7
一一一年 2022	15,890	3,867	346	1,034,185	2,245	796.7	265.5	211.9
三月 Mar.	2,005	376	46	79,550	65	735.9	22.4	7.5
四月 Apr.	1,689	302	14	84,796	63	738.7	21.6	6.2
五月 May	877	308	14	94,602	70	747.6	26.4	5.3
六月 June	975	318	44	91,297	107	746.7	19.6	5.6
七月 July	1,312	326	24	88,176	152	747.6	24.7	7.1
八月 Aug.	1,271	312	24	84,344	176	765.8	23.9	6.7
九月 Sept.	1,116	302	29	87,475	169	783.7	21.0	5.7
十月 Oct.	1,340	299	27	92,319	243	796.0	22.7	6.5
十一月 Nov.	1,117	245	27	85,616	421	805.1	23.4	6.4
十二月 Dec.	1,524	323	46	91,522	661	796.7	23.3	5.8
一一二年 2023	7,070	971	105	258,597	3,181	809.4	63.0	30.8
一月 Jan.	2,153	400	45	92,390	1,034	764.4	19.2	6.0
二月 Feb.	2,012	264	25	81,102	946	807.7	20.1	5.8
三月 Mar.	2,905	307	35	85,105	1,201	809.4	23.8	6.6
較上月增減(%) VS. with Last Month	44.38	16.29	40.00	4.94	27.00	0.21	18.64	12.92
較上年同月增減(%) VS. with Last Year	44.89	-18.35	-23.91	6.98	1,742.78	9.98	6.11	-12.15

說明：「刑案發生件數(當期)」不含逾月補報數，年累計則含當年逾月補報數，故各月加總不等於年累計數。

TABLE 1. STATISTICAL INDICATORS OF INTERIOR (END)

警政 Police Administration				營建 Construction & Planning		
破獲嫌疑 犯人數 (千人) Offenders Cleared (1,000 Persons)	少年 嫌疑犯 人數 (千人) Juvenile Offenders (1,000 Persons)	處理 集會遊行 (件) No. of Assembly and Parade (Cases)	處理 經濟案件 (件) Economic Frauds (Cases)	核發建築 物建造執 照件數 (件) Construction License (Cases)	核發建築 物使用執 照件數 (件) Usage License (Cases)	核發建築 物拆除執 照件數 (件) Demolition License (Cases)
261.6	11.0	14,751	8,310	31,994	28,806	2,668
269.3	11.0	5,786	8,428	27,643	28,837	2,392
272.8	9.8	4,967	7,203	22,511	23,552	2,379
287.3	10.5	3,908	7,020	25,035	22,506	2,403
291.6	8.9	27,134	6,900	27,344	22,860	2,496
277.7	9.4	7,288	7,748	27,143	22,026	2,550
281.8	10.2	5,389	11,157	25,980	22,370	2,765
265.2	9.6	5,426	10,255	26,089	22,486	2,793
291.9	9.6	34,872	13,850	23,257	21,146	2,576
24.8	0.8	344	1,254	2,223	1,869	247
23.1	0.8	230	1,067	2,032	1,540	202
26.9	1.0	279	1,255	2,193	1,669	209
21.9	0.7	215	961	2,109	1,733	229
25.8	0.9	310	1,271	1,743	1,699	214
26.7	1.0	473	1,345	2,178	1,951	204
23.2	0.7	1,225	1,048	1,695	1,752	169
25.5	0.8	6,176	1,096	1,904	1,881	217
26.7	0.7	24,792	1,436	1,894	1,729	315
25.9	0.8	296	1,092	1,883	2,076	179
69.2	2.5	698	3,060	4,197	4,765	715
21.8	0.8	194	832	1,270	1,614	147
22.5	0.8	213	1,091	1,363	1,112	176
24.9	0.9	291	1,137	1,564	2,039	392
10.62	7.50	36.62	4.22	14.75	83.36	122.73
0.39	8.81	-15.41	-9.33	-29.64	9.10	58.70

Note: "Offenses Known to the Police in the Current Period" do not include the number of overdue reported cases in the previous months. Annual accumulation data for each year includes the number of overdue reported cases in the given year, the sum of each month does not equal to the annual accumulation.

表2. 村里鄰戶數暨現住人口－按月別分

年(月)底別	土地面積 (平方公里)	鄉鎮市區數	村里數	編組鄰數	戶數
End of Year (Month)	Area (Km ²)	Townships, Cities & Districts	Villages	Organized Neighbor- hoods	Households
一〇三年 2014	36,192.8155	368	7,851	148,640	8,382,699
一〇四年 2015	36,197.0669	368	7,851	148,400	8,468,978
一〇五年 2016	36,197.0669	368	7,851	148,234	8,561,383
一〇六年 2017	36,197.0669	368	7,851	148,391	8,649,000
一〇七年 2018	36,197.0669	368	7,760	143,574	8,734,477
一〇八年 2019	36,197.0669	368	7,760	143,647	8,832,745
一〇九年 2020	36,197.0669	368	7,760	143,747	8,933,814
一一〇年 2021	36,197.0669	368	7,734	143,204	9,006,580
一一一年 2022	36,197.0669	368	7,748	143,349	9,089,450
三月 Mar.	36,197.0669	368	7,746	143,288	9,004,145
四月 Apr.	36,197.0669	368	7,746	143,288	9,002,584
五月 May	36,197.0669	368	7,748	143,309	9,008,300
六月 June	36,197.0669	368	7,747	143,316	9,014,700
七月 July	36,197.0669	368	7,748	143,339	9,026,456
八月 Aug.	36,197.0669	368	7,748	143,342	9,042,909
九月 Sept.	36,197.0669	368	7,748	143,342	9,062,527
十月 Oct.	36,197.0669	368	7,748	143,342	9,068,488
十一月 Nov.	36,197.0669	368	7,748	143,342	9,077,086
十二月 Dec.	36,197.0669	368	7,748	143,349	9,089,450
一一二年 2023	36,197.0669	368	7,748	143,311	9,128,914
一月 Jan.	36,197.0669	368	7,748	143,290	9,099,394
二月 Feb.	36,197.0669	368	7,748	143,295	9,113,845
三月 Mar.	36,197.0669	368	7,748	143,311	9,128,914
較上月增減(%) VS. with Last Month	—	—	—	0.01	0.17
較上年同月增減(%) VS. with Last Year	—	—	0.03	0.02	1.39

資料來源：本部戶政司。
 說明：1. 104年4月高雄港小港區因配合高雄港洲際貨櫃中心第二期工程計畫填築用地擴大，面積增加4.2365平方公里。
 2. 104年12月南沙太平島交通基礎整建工程竣工，增加面積0.0149平方公里。

TABLE 2. NUMBER OF VILLAGES, NEIGHBORHOODS, HOUSEHOLDS AND RESIDENT POPULATION - BY MONTH

人口數 (人)		Population (Persons)		性比例 (每百女子 所當男子數)	戶量 (人/戶)	人口密度 (人/平方公里)
合計	Total	男性	女性			
人數	增加率	Male	Female	Sex Ratio (Female=100)	Mean Size of Households (Persons/ Household)	Population Density (Persons per Km ²)
Persons	Increase Rate (o/oo)					
23,433,753	2.58	11,697,971	11,735,782	99.68	2.80	647.47
23,492,074	2.49	11,712,047	11,780,027	99.42	2.77	649.00
23,539,816	2.03	11,719,270	11,820,546	99.14	2.75	650.32
23,571,227	1.33	11,719,580	11,851,647	98.89	2.73	651.19
23,588,932	0.75	11,712,913	11,876,019	98.63	2.70	651.68
23,603,121	0.60	11,705,186	11,897,935	98.38	2.67	652.07
23,561,236	-1.77	11,673,765	11,887,471	98.20	2.64	650.92
23,375,314	-7.89	11,578,696	11,796,618	98.15	2.60	645.78
23,264,640	-4.73	11,499,136	11,765,504	97.74	2.56	642.72
23,268,991	-2.18	11,523,301	11,745,690	98.11	2.58	642.84
23,215,015	-2.32	11,493,738	11,721,277	98.06	2.58	641.35
23,196,178	-0.81	11,482,441	11,713,737	98.03	2.57	640.83
23,186,278	-0.43	11,475,116	11,711,162	97.98	2.57	640.56
23,190,064	0.16	11,475,027	11,715,037	97.95	2.57	640.66
23,194,554	0.19	11,475,623	11,718,931	97.92	2.56	640.79
23,198,133	0.15	11,475,695	11,722,438	97.90	2.56	640.88
23,212,056	0.60	11,480,153	11,731,903	97.85	2.56	641.27
23,233,593	0.93	11,487,412	11,746,181	97.80	2.56	641.86
23,264,640	1.34	11,499,136	11,765,504	97.74	2.56	642.72
23,332,929	2.94	11,527,152	11,805,777	97.64	2.56	644.61
23,301,968	1.60	11,516,801	11,785,167	97.72	2.56	643.75
23,313,550	0.50	11,520,183	11,793,367	97.68	2.56	644.07
23,332,929	0.83	11,527,152	11,805,777	97.64	2.56	644.61
0.08	0.33	0.06	0.11	-0.04	-0.00	0.54
0.27	3.01	0.03	0.51	-0.47	-0.03	1.77

Source: Dept. of Household Registration, MOI.
 Note: 1. The area of Kaohsiung increased 4.2365 square kilometers because the Siaogang District reclaimed land from the sea for the area expansion of the Intercontinental Container Terminal Project-Phase 2 in the Port of Kaohsiung in Apr. 2015.
 2. The area of Nansha Island has increased 0.0149 square kilometers because Taiping Island's transport infrastructure renovation project is completed in Dec. 2015.

表3. 村里鄰戶數暨現住人口－按區域別分

區域別 Locality	土地面積 (平方公里) Area (Km ²)	鄉鎮市區數 Townships, Cities & Districts	村里數 Villages	編組鄰數 Organized Neighborhoods	戶數 Households
一一二年底 End of Mar., 2023	36,197.0669	368	7,748	143,311	9,128,914
新北市 New Taipei City	2,052.5667	29	1,032	22,381	1,647,554
臺北市 Taipei City	271.7997	12	456	9,622	1,055,747
桃園市 Taoyuan City	1,220.9540	13	516	11,964	884,948
臺中市 Taichung City	2,214.8968	29	625	12,524	1,040,746
臺南市 Tainan City	2,191.6531	37	649	9,661	718,865
高雄市 Kaohsiung City	2,951.8524	38	890	17,342	1,140,434
臺灣省 Taiwan Prov.	25,110.0037	200	3,521	58,881	2,593,681
宜蘭縣 Yilan C.	2,143.6251	12	233	3,671	176,604
新竹縣 Hsinchu C.	1,427.5369	13	192	3,361	216,983
苗栗縣 Miaoli C.	1,820.3149	18	275	4,736	197,495
彰化縣 Changhua C.	1,074.3960	26	591	9,256	403,250
南投縣 Nantou C.	4,106.4360	13	263	4,220	179,971
雲林縣 Yunlin C.	1,290.8326	20	392	6,536	245,739
嘉義縣 Chiayi C.	1,903.6367	18	357	5,409	185,525
屏東縣 Pingtung C.	2,775.6003	33	443	7,187	295,678
臺東縣 Taitung C.	3,515.2526	16	139	2,395	84,346
花蓮縣 Hualien C.	4,628.5714	13	177	3,715	128,334
澎湖縣 Penghu C.	126.8641	6	96	1,407	42,950
基隆市 Keelung City	132.7589	7	157	3,332	157,612
新竹市 Hsinchu City	104.1526	3	122	2,230	176,571
嘉義市 Chiayi City	60.0256	2	84	1,426	102,623
福建省 Fuchien Prov.	180.4560	10	59	936	46,939
金門縣 Kinmen C.	151.6560	6	37	799	43,267
連江縣 Lienchiang C.	28.8000	4	22	137	3,672
東沙群島 Dongsha Islands	2.3800	—	—	—	—
南沙群島 Nansha Islands	0.5045	—	—	—	—

資料來源：本部戶政司。

說明：96年12月起，土地面積包含東沙群島東沙島及南沙群島太平島，由高雄市代管；其設籍人口截至112年3月底有3戶3人(男2人、女1人)，列於高雄市統計。

TABLE 3. NUMBER OF VILLAGES, NEIGHBORHOODS, HOUSEHOLDS AND RESIDENT POPULATION - BY LOCALITY

人口數 (人) Population (Persons)		性比例 (每百女子 所當男子數) Sex Ratio (Female=100)	戶量 (人/戶) Mean Size of Households (Persons/ Household)	人口密度 (人/平方公里) Population Density (Persons per Km ²)		
合計 Total	男性 Male				女性 Female	
人數 Persons	占總人口比率 Proportion of Persons (%)					
23,332,929	100.00	11,527,152	11,805,777	97.64	2.56	644.61
4,013,659	17.20	1,954,933	2,058,726	94.96	2.44	1,955.43
2,494,813	10.69	1,182,407	1,312,406	90.09	2.36	9,178.87
2,293,509	9.83	1,132,483	1,161,026	97.54	2.59	1,878.46
2,826,230	12.11	1,383,583	1,442,647	95.91	2.72	1,276.01
1,856,642	7.96	922,666	933,976	98.79	2.58	847.14
2,733,964	11.72	1,343,368	1,390,596	96.60	2.40	926.19
6,957,668	29.82	3,528,909	3,428,759	102.92	2.68	277.09
449,510	1.93	225,939	223,571	101.06	2.55	209.70
584,454	2.50	297,754	286,700	103.86	2.69	409.41
534,910	2.29	275,318	259,592	106.06	2.71	293.86
1,244,148	5.33	630,962	613,186	102.90	3.09	1,158.00
479,244	2.05	244,306	234,938	103.99	2.66	116.71
662,813	2.84	342,097	320,716	106.67	2.70	513.48
487,092	2.09	252,317	234,775	107.47	2.63	255.87
798,016	3.42	405,154	392,862	103.13	2.70	287.51
212,259	0.91	108,523	103,736	104.61	2.52	60.38
318,736	1.37	160,489	158,247	101.42	2.48	68.86
107,333	0.46	55,070	52,263	105.37	2.50	846.05
362,177	1.55	180,361	181,816	99.20	2.30	2,728.08
453,536	1.94	223,816	229,720	97.43	2.57	4,354.53
263,440	1.13	126,803	136,637	92.80	2.57	4,388.79
156,444	0.67	78,803	77,641	101.50	3.33	866.94
142,455	0.61	70,724	71,731	98.60	3.29	939.33
13,989	0.06	8,079	5,910	136.70	3.81	485.73
—	—	—	—	--	--	—
—	—	—	—	--	--	—

Source : Dept. of Household Registration, MOI.

Note : The total area has contained the area of Dongsha and Taiping Islands which are temporarily administered by Kaohsiung City since Dec.,2007, the area is not included in the area of Kaohsiung, 3 households and 2 males, 1 females (End of Mar., 2023) are included in Kaohsiung City.

表4. 現住人口動態登記—按月別分

單位：人

年(月)別 Year (Month)	出生 Births				死亡 Deaths			
	合計 Total		男性 Male	女性 Female	合計 Total		男性 Male	女性 Female
	出生數 No. of Births	粗出生率 Crude Birth Rate (o/oo)			死亡數 No. of Deaths	粗死亡率 Crude Death Rate (o/oo)		
一〇三年 2014	210,383	8.99	108,817	101,566	163,929	7.00	98,733	65,196
一〇四年 2015	213,598	9.10	111,041	102,557	163,858	6.98	98,580	65,278
一〇五年 2016	208,440	8.86	108,133	100,307	172,405	7.33	103,144	69,261
一〇六年 2017	193,844	8.23	100,477	93,367	171,242	7.27	101,555	69,687
一〇七年 2018	181,601	7.70	93,876	87,725	172,784	7.33	101,931	70,853
一〇八年 2019	177,767	7.53	92,237	85,530	176,296	7.47	103,720	72,576
一〇九年 2020	165,249	7.01	85,704	79,545	173,156	7.34	101,468	71,688
一一〇年 2021	153,820	6.55	79,513	74,307	183,732	7.83	106,877	76,855
一一一年 2022	138,986	5.96	72,097	66,889	207,230	8.89	119,920	87,310
三月 Mar.	12,788	0.55	6,672	6,116	18,239	0.78	10,624	7,615
四月 Apr.	11,222	0.48	5,808	5,414	14,655	0.63	8,554	6,101
五月 May	9,442	0.41	4,897	4,545	17,409	0.75	9,997	7,412
六月 June	10,943	0.47	5,677	5,266	21,033	0.91	12,152	8,881
七月 July	10,950	0.47	5,813	5,137	18,215	0.79	10,505	7,710
八月 Aug.	11,902	0.51	6,218	5,684	17,830	0.77	10,333	7,497
九月 Sept.	12,217	0.53	6,322	5,895	16,505	0.71	9,540	6,965
十月 Oct.	12,242	0.53	6,345	5,897	17,099	0.74	9,820	7,279
十一月 Nov.	12,348	0.53	6,261	6,087	17,719	0.76	10,193	7,526
十二月 Dec.	12,178	0.52	6,265	5,913	17,685	0.76	10,194	7,491
一一二年 2023	33,567	1.44	17,323	16,244	56,848	2.44	33,017	23,831
一月 Jan.	10,948	0.47	5,639	5,309	17,770	0.76	10,267	7,503
二月 Feb.	10,113	0.43	5,203	4,910	18,506	0.79	10,749	7,757
三月 Mar.	12,506	0.54	6,481	6,025	20,572	0.88	12,001	8,571
較上月增減(%) VS. with Last Month	23.66	0.11	24.56	22.71	11.16	0.09	11.65	10.49
較上年同月增減(%) VS. with Last Year	-2.21	-0.01	-2.86	-1.49	12.79	0.10	12.96	12.55

資料來源：本部戶政司。

說明：1. 自108年5月24日起，結婚及離婚(終止結婚)對數包含相同性別登記之數據。
 2. 自然增加率=(出生人數-死亡人數)÷期中人口數×1,000。
 3. 社會增加率=(遷入人口數-遷出人口數)÷期中人口數×1,000。
 4. 總增加率=自然增加率+社會增加率。

TABLE 4. MOBILITY STATUS OF RESIDENT POPULATION - BY MONTH

Unit : Persons

自然增加 Natural Increase		社會增加 Social Increase		總增加 Total Increase		結 婚 Marriage		離婚/終止結婚 Divorce/Terminated Marriages	
增加數 No. of Increase	增加率 Increase Rate (o/oo)	增加數 No. of Increase	增加率 Increase Rate (o/oo)	增加數 No. of Increase	總增加率 Increase Rate (o/oo)	對數 (對) Couples	粗結 婚率 Crude Marriage Rate (o/oo)	對數 (對) Couples	粗離 婚率 Crude Divorce Rate (o/oo)
46,454	1.98	13,782	0.59	60,236	2.57	149,287	6.38	53,190	2.27
49,740	2.12	8,581	0.37	58,321	2.49	154,346	6.58	53,459	2.28
36,035	1.53	11,707	0.50	47,742	2.03	147,861	6.29	53,837	2.29
22,602	0.96	8,809	0.37	31,411	1.33	138,034	5.86	54,412	2.31
8,817	0.37	8,888	0.38	17,705	0.75	135,403	5.74	54,443	2.31
1,471	0.06	12,718	0.54	14,189	0.60	134,524	5.70	54,473	2.31
-7,907	-0.34	-33,978	-1.44	-41,885	-1.78	121,702	5.16	51,680	2.19
-29,912	-1.27	-156,010	-6.65	-185,922	-7.92	114,606	4.88	47,887	2.04
-68,244	-2.93	-42,430	-1.82	-110,674	-4.75	124,997	5.36	50,609	2.17
-5,451	-0.23	-45,334	-1.95	-50,785	-2.18	10,509	0.45	4,821	0.21
-3,433	-0.15	-50,543	-2.17	-53,976	-2.32	6,539	0.28	4,051	0.17
-7,967	-0.34	-10,870	-0.47	-18,837	-0.81	15,597	0.67	4,019	0.17
-10,090	-0.44	190	0.01	-9,900	-0.43	9,045	0.39	4,156	0.18
-7,265	-0.31	11,051	0.48	3,786	0.16	9,327	0.40	4,476	0.19
-5,928	-0.26	10,418	0.45	4,490	0.19	4,315	0.19	4,787	0.21
-4,288	-0.18	7,867	0.34	3,579	0.15	11,546	0.50	4,335	0.19
-4,857	-0.21	18,780	0.81	13,923	0.60	10,013	0.43	4,071	0.18
-5,371	-0.23	26,908	1.16	21,537	0.93	15,007	0.65	4,233	0.18
-5,507	-0.24	36,554	1.57	31,047	1.34	13,270	0.57	4,341	0.19
-23,281	-1.00	91,570	3.93	68,289	2.93	33,142	1.42	12,658	0.54
-6,822	-0.29	44,150	1.90	37,328	1.60	10,414	0.45	3,313	0.14
-8,393	-0.36	19,975	0.86	11,582	0.50	10,855	0.47	4,074	0.17
-8,066	-0.35	27,445	1.18	19,379	0.83	11,873	0.51	5,271	0.23
--	0.01	37.40	0.32	67.32	0.33	9.38	0.04	29.38	0.05
--	-0.11	--	3.12	--	3.01	12.98	0.06	9.33	0.02

Source : Dept. of Household Registration, MOI.

Note : The item of Marriage and Divorce/Terminated Marriages has included same-sex since 24, May 2019.

表4. 現住人口動態登記—按月別分(續)

單位：人

年(月)別 Year (Month)	出生人數按出生狀況 Births by Status								
	婚 生 Legitimate			非婚生—已認領 Illegitimate-Recognized			非婚生—未認領 Illegitimate-Unrecognized		
	合計 Total	男性 Male	女性 Female	合計 Total	男性 Male	女性 Female	合計 Total	男性 Male	女性 Female
一〇三年 2014	202,534	104,718	97,816	2,957	1,536	1,421	4,885	2,560	2,325
一〇四年 2015	205,540	106,764	98,776	2,949	1,561	1,388	5,101	2,713	2,388
一〇五年 2016	200,553	104,131	96,422	2,821	1,406	1,415	5,058	2,592	2,466
一〇六年 2017	186,425	96,723	89,702	2,584	1,324	1,260	4,827	2,426	2,401
一〇七年 2018	174,472	90,267	84,205	2,600	1,330	1,270	4,522	2,275	2,247
一〇八年 2019	170,843	88,610	82,233	2,475	1,315	1,160	4,446	2,312	2,134
一〇九年 2020	158,766	82,357	76,409	2,325	1,201	1,124	4,153	2,143	2,010
一一〇年 2021	147,916	76,412	71,504	2,335	1,228	1,107	3,566	1,871	1,695
一一一年 2022	133,393	69,197	64,196	2,300	1,227	1,073	3,293	1,673	1,620
三 月 Mar.	12,284	6,418	5,866	222	110	112	282	144	138
四 月 Apr.	10,740	5,581	5,159	182	90	92	300	137	163
五 月 May	9,093	4,713	4,380	139	72	67	210	112	98
六 月 June	10,506	5,460	5,046	190	93	97	247	124	123
七 月 July	10,494	5,580	4,914	190	101	89	266	132	134
八 月 Aug.	11,411	5,956	5,455	195	102	93	296	160	136
九 月 Sept.	11,759	6,092	5,667	158	88	70	300	142	158
十 月 Oct.	11,744	6,080	5,664	212	123	89	286	142	144
十一月 Nov.	11,843	5,992	5,851	235	134	101	270	135	135
十二月 Dec.	11,678	5,986	5,692	192	114	78	308	165	143
一一二年 2023	32,284	16,656	15,628	511	273	238	772	394	378
一 月 Jan.	10,510	5,402	5,108	161	85	76	277	152	125
二 月 Feb.	9,724	4,996	4,728	155	85	70	234	122	112
三 月 Mar.	12,050	6,258	5,792	195	103	92	261	120	141
較上月增減(%) VS. with Last Month	23.92	25.26	22.50	25.81	21.18	31.43	11.54	-1.64	25.89
較上年同月增減(%) VS. with Last Year	-1.90	-2.49	-1.26	-12.16	-6.36	-17.86	-7.45	-16.67	2.17

TABLE 4. MOBILITY STATUS OF RESIDENT POPULATION - BY MONTH (CONT.)

Unit : Persons

棄嬰或無依兒童 Abandoned or Helpless Child			本國人與外國人結婚人數 Married with Foreigners			本國人與外國人 離婚/終止結婚人數 Divorced/Terminated Marriages with Foreigners		
			合計 Total	男性 Male	女性 Female	合計 Total	男性 Male	女性 Female
7	3	4	8,715	5,372	3,343	4,592	3,832	760
8	3	5	9,533	6,161	3,372	4,579	3,849	730
8	4	4	10,546	6,949	3,597	4,487	3,752	735
8	4	4	12,147	8,274	3,873	4,706	3,927	779
7	4	3	12,392	8,398	3,994	4,579	3,839	740
3	—	3	12,887	8,688	4,199	4,484	3,721	763
5	3	2	7,378	4,421	2,957	3,711	3,161	550
3	2	1	5,261	2,836	2,425	3,404	2,805	599
—	—	—	8,580	4,897	3,683	3,712	2,969	743
—	—	—	559	281	278	368	313	55
—	—	—	402	206	196	288	243	45
—	—	—	599	339	260	265	215	50
—	—	—	651	377	274	311	245	66
—	—	—	689	406	283	337	274	63
—	—	—	724	434	290	367	293	74
—	—	—	889	565	324	303	237	66
—	—	—	892	531	361	340	265	75
—	—	—	1,158	672	486	305	238	67
—	—	—	1,125	647	478	335	248	87
—	—	—	3,407	1,920	1,487	928	730	198
—	—	—	1,030	513	517	206	160	46
—	—	—	1,094	621	473	305	244	61
—	—	—	1,283	786	497	417	326	91
--	--	--	17.28	26.57	5.07	36.72	33.61	49.18
--	--	--	129.52	179.72	78.78	13.32	4.15	65.45

表5. 現住人口動態登記—按區域別分

單位：人

區域別 Locality	出生 Births				死亡 Deaths			
	合計 Total		男性 Male	女性 Female	合計 Total		男性 Male	女性 Female
	出生數 No. of Births	粗出生率 Crude Birth Rate (o/oo)			死亡數 No. of Deaths	粗死亡率 Crude Death Rate (o/oo)		
一二年三月 Mar., 2023	12,506	0.54	6,481	6,025	20,572	0.88	12,001	8,571
新北市 New Taipei City	1,898	0.47	977	921	3,020	0.75	1,800	1,220
臺北市 Taipei City	1,275	0.51	668	607	2,051	0.82	1,147	904
桃園市 Taoyuan City	1,700	0.74	864	836	1,669	0.73	1,030	639
臺中市 Taichung City	1,599	0.57	822	777	2,039	0.72	1,157	882
臺南市 Tainan City	860	0.46	474	386	1,763	0.95	990	773
高雄市 Kaohsiung City	1,369	0.50	707	662	2,560	0.94	1,495	1,065
臺灣省 Taiwan Prov.	3,735	0.54	1,939	1,796	7,354	1.06	4,305	3,049
宜蘭縣 Yilan C.	213	0.47	127	86	455	1.01	265	190
新竹縣 Hsinchu C.	403	0.69	215	188	450	0.77	269	181
苗栗縣 Miaoli C.	222	0.41	116	106	625	1.17	395	230
彰化縣 Changhua C.	894	0.72	452	442	1,269	1.02	726	543
南投縣 Nantou C.	239	0.50	124	115	567	1.18	318	249
雲林縣 Yunlin C.	323	0.49	169	154	795	1.20	447	348
嘉義縣 Chiayi C.	198	0.41	114	84	655	1.34	394	261
屏東縣 Pingtung C.	362	0.45	174	188	898	1.13	550	348
臺東縣 Taitung C.	137	0.65	64	73	261	1.23	152	109
花蓮縣 Hualien C.	177	0.56	93	84	360	1.13	207	153
澎湖縣 Penghu C.	68	0.63	37	31	98	0.91	55	43
基隆市 Keelung City	143	0.39	68	75	378	1.04	219	159
新竹市 Hsinchu City	256	0.56	130	126	313	0.69	176	137
嘉義市 Chiayi City	100	0.38	56	44	230	0.87	132	98
福建省 Fuchien Prov.	70	0.45	30	40	116	0.74	77	39
金門縣 Kinmen C.	64	0.45	27	37	109	0.77	71	38
連江縣 Lienchiang C.	6	0.43	3	3	7	0.50	6	1

資料來源：本部戶政司。

說明：結婚及離婚(終止結婚)對數包含相同性別登記之數據。

TABLE 5. MOBILITY STATUS OF RESIDENT POPULATION - BY LOCALITY

Unit: Persons

自然增加 Natural Increase		社會增加 Social Increase		總增加 Total Increase		結婚 Marriage		離婚/終止結婚 Divorce/Terminated Marriages	
增加數 No. of Increase	增加率 Increase Rate (o/oo)	增加數 No. of Increase	增加率 Increase Rate (o/oo)	增加數 No. of Increase	總增加率 Increase Rate (o/oo)	對數 (對) Couples	粗結 婚率 Crude Marriage Rate(o/oo)	對數 (對) Couples	粗離 婚率 Crude Divorce Rate(o/oo)
-8,066	-0.35	27,445	1.18	19,379	0.83	11,873	0.51	5,271	0.23
-1,122	-0.28	6,536	1.63	5,414	1.35	2,108	0.53	954	0.24
-776	-0.31	5,456	2.19	4,680	1.88	1,267	0.51	493	0.20
31	0.01	3,551	1.55	3,582	1.56	1,318	0.58	549	0.24
-440	-0.16	4,127	1.46	3,687	1.31	1,541	0.55	666	0.24
-903	-0.49	1,890	1.02	987	0.53	887	0.48	400	0.22
-1,191	-0.44	2,557	0.94	1,366	0.50	1,404	0.51	619	0.23
-3,619	-0.52	2,984	0.43	-635	-0.09	3,286	0.47	1,567	0.23
-242	-0.54	334	0.74	92	0.20	218	0.49	98	0.22
-47	-0.08	1,164	1.99	1,117	1.91	326	0.56	145	0.25
-403	-0.75	237	0.44	-166	-0.31	246	0.46	127	0.24
-375	-0.30	-470	-0.38	-845	-0.68	525	0.42	220	0.18
-328	-0.68	166	0.35	-162	-0.34	212	0.44	102	0.21
-472	-0.71	-9	-0.01	-481	-0.73	287	0.43	138	0.21
-457	-0.94	7	0.01	-450	-0.92	196	0.40	90	0.18
-536	-0.67	185	0.23	-351	-0.44	364	0.46	195	0.24
-124	-0.58	52	0.24	-72	-0.34	119	0.56	64	0.30
-183	-0.57	56	0.18	-127	-0.40	187	0.59	93	0.29
-30	-0.28	87	0.81	57	0.53	63	0.59	40	0.37
-235	-0.65	402	1.11	167	0.46	162	0.45	104	0.29
-57	-0.13	473	1.04	416	0.92	256	0.56	95	0.21
-130	-0.49	300	1.14	170	0.65	125	0.47	56	0.21
-46	-0.29	344	2.20	298	1.91	62	0.40	23	0.15
-45	-0.32	337	2.37	292	2.05	55	0.39	22	0.15
-1	-0.07	7	0.50	6	0.43	7	0.50	1	0.07

Source :Dept. of Household Registration, MOI.

Note :The item of Marriage and Divorce/Terminated Marriages has included same-sex.

表5. 現住人口動態登記－按區域別分(續)

單位：人

區域別 Locality	出生人數按出生狀況 Births by Status								
	婚 生 Legitimate			非婚生－已認領 Illegitimate-Recognized			非婚生－未認領 Illegitimate-Unrecognized		
	合計 Total	男性 Male	女性 Female	合計 Total	男性 Male	女性 Female	合計 Total	男性 Male	女性 Female
一二年三月 Mar., 2023	12,050	6,258	5,792	195	103	92	261	120	141
新 北 市 New Taipei City	1,839	952	887	28	12	16	31	13	18
臺 北 市 Taipei City	1,246	653	593	15	8	7	14	7	7
桃 園 市 Taoyuan City	1,637	839	798	23	10	13	40	15	25
臺 中 市 Taichung City	1,526	788	738	30	16	14	43	18	25
臺 南 市 Tainan City	839	460	379	13	10	3	8	4	4
高 雄 市 Kaohsiung City	1,310	680	630	22	12	10	37	15	22
臺 灣 省 Taiwan Prov.	3,584	1,856	1,728	64	35	29	87	48	39
宜蘭縣 Yilan C.	210	125	85	1	1	—	2	1	1
新竹縣 Hsinchu C.	385	202	183	6	3	3	12	10	2
苗栗縣 Miaoli C.	211	111	100	3	2	1	8	3	5
彰化縣 Changhua C.	873	439	434	9	6	3	12	7	5
南投縣 Nantou C.	221	113	108	5	2	3	13	9	4
雲林縣 Yunlin C.	312	164	148	5	2	3	6	3	3
嘉義縣 Chiayi C.	189	109	80	3	2	1	6	3	3
屏東縣 Pingtung C.	342	162	180	12	8	4	8	4	4
臺東縣 Taitung C.	131	62	69	3	1	2	3	1	2
花蓮縣 Hualien C.	165	85	80	6	4	2	6	4	2
澎湖縣 Penghu C.	66	37	29	1	—	1	1	—	1
基隆市 Keelung City	133	65	68	3	1	2	7	2	5
新竹市 Hsinchu City	248	127	121	6	2	4	2	1	1
嘉義市 Chiayi City	98	55	43	1	1	—	1	—	1
福 建 省 Fuchien Prov.	69	30	39	—	—	—	1	—	1
金門縣 Kinmen C.	63	27	36	—	—	—	1	—	1
連江縣 Lienchiang C.	6	3	3	—	—	—	—	—	—

TABLE 5. MOBILITY STATUS OF RESIDENT POPULATION - BY LOCALITY (CONT.)

Unit : Persons

棄嬰或無依兒童 Abandoned or Helpless Child			本國人與外國人結婚人數 Married with Foreigners			本國人與外國人 離婚/終止結婚人數 Divorce / Terminated Marriages with Foreigners		
合計 Total	男性 Male	女性 Female	合計 Total	男性 Male	女性 Female	合計 Total	男性 Male	女性 Female
—	—	—	1,283	786	497	417	326	91
—	—	—	255	143	112	78	53	25
—	—	—	149	62	87	41	23	18
—	—	—	162	110	52	32	27	5
—	—	—	136	84	52	51	37	14
—	—	—	86	51	35	27	22	5
—	—	—	149	86	63	47	37	10
—	—	—	342	246	96	140	126	14
—	—	—	23	14	9	13	11	2
—	—	—	39	28	11	13	12	1
—	—	—	28	20	8	10	9	1
—	—	—	59	39	20	22	20	2
—	—	—	17	13	4	7	7	—
—	—	—	40	29	11	23	23	—
—	—	—	28	21	7	10	9	1
—	—	—	35	27	8	15	12	3
—	—	—	7	7	—	3	2	1
—	—	—	18	13	5	1	1	—
—	—	—	4	3	1	3	3	—
—	—	—	12	9	3	15	13	2
—	—	—	27	18	9	4	3	1
—	—	—	5	5	—	1	1	—
—	—	—	4	4	—	1	1	—
—	—	—	4	4	—	1	1	—
—	—	—	—	—	—	—	—	—

表6. 現住人口動態登記年累計—按區域別分

單位：人

區域別 Locality	出生 Births				死亡 Deaths			
	合計 Total		男性 Male	女性 Female	合計 Total		男性 Male	女性 Female
	出生數 No. of Births	粗出生率 Crude Birth Rate (o/oo)			死亡數 No. of Deaths	粗死亡率 Crude Death Rate (o/oo)		
一二年一月至三月 Jan. - Mar., 2023	33,567	1.44	17,323	16,244	56,848	2.44	33,017	23,831
新 北 市 New Taipei City	5,070	1.27	2,586	2,484	8,431	2.11	4,994	3,437
臺 北 市 Taipei City	3,415	1.37	1,766	1,649	5,775	2.32	3,230	2,545
桃 園 市 Taoyuan City	4,482	1.96	2,277	2,205	4,558	1.99	2,753	1,805
臺 中 市 Taichung City	4,273	1.52	2,244	2,029	5,720	2.03	3,289	2,431
臺 南 市 Tainan City	2,409	1.30	1,289	1,120	4,833	2.61	2,739	2,094
高 雄 市 Kaohsiung City	3,797	1.39	1,955	1,842	7,013	2.57	4,098	2,915
臺 灣 省 Taiwan Prov.	9,925	1.43	5,115	4,810	20,228	2.91	11,738	8,490
宜蘭縣 Yilan C.	587	1.31	309	278	1,255	2.79	723	532
新竹縣 Hsinchu C.	1,005	1.73	541	464	1,238	2.13	736	502
苗栗縣 Miaoli C.	583	1.09	315	268	1,734	3.24	1,076	658
彰化縣 Changhua C.	2,418	1.94	1,217	1,201	3,409	2.74	1,942	1,467
南投縣 Nantou C.	594	1.24	317	277	1,580	3.30	918	662
雲林縣 Yunlin C.	815	1.23	431	384	2,210	3.33	1,241	969
嘉義縣 Chiayi C.	568	1.16	305	263	1,803	3.70	1,026	777
屏東縣 Pingtung C.	989	1.24	474	515	2,537	3.18	1,515	1,022
臺東縣 Taitung C.	359	1.69	180	179	697	3.28	411	286
花蓮縣 Hualien C.	460	1.44	228	232	992	3.11	573	419
澎湖縣 Penghu C.	212	1.98	103	109	267	2.49	159	108
基隆市 Keelung City	379	1.05	197	182	1,016	2.81	578	438
新竹市 Hsinchu City	679	1.50	351	328	847	1.87	473	374
嘉義市 Chiayi City	277	1.05	147	130	643	2.44	367	276
福 建 省 Fuchien Prov.	196	1.26	91	105	290	1.86	176	114
金門縣 Kinmen C.	166	1.17	76	90	272	1.92	163	109
連江縣 Lienchiang C.	30	2.15	15	15	18	1.29	13	5

資料來源：本部戶政司。

說 明：結婚及離婚(終止結婚)對數包含相同性別登記之數據。

TABLE 6. MOBILITY STATUS OF RESIDENT POPULATION OF THE YEAR - BY LOCALITY

Unit: Persons

自然增加 Natural Increase		社會增加 Social Increase		總增加 Total Increase		結 婚 Marriage		離婚/終止結婚 Divorce/Terminated Marriages	
增加數 No. of Increase	增加率 Increase Rate (o/oo)	增加數 No. of Increase	增加率 Increase Rate (o/oo)	增加數 No. of Increase	總增加率 Increase Rate (o/oo)	對數 (對) Couples	粗結 婚率 Crude Marriage Rate(o/oo)	對數 (對) Couples	粗離 婚率 Crude Divorce Rate(o/oo)
-23,281	-1.00	91,570	3.93	68,289	2.93	33,142	1.42	12,658	0.54
-3,361	-0.84	21,469	5.36	18,108	4.52	5,719	1.43	2,320	0.58
-2,360	-0.95	16,492	6.63	14,132	5.68	3,637	1.46	1,212	0.49
-76	-0.03	12,121	5.30	12,045	5.27	3,527	1.54	1,383	0.60
-1,447	-0.51	13,218	4.69	11,771	4.17	4,322	1.53	1,556	0.55
-2,424	-1.31	6,069	3.27	3,645	1.97	2,515	1.36	925	0.50
-3,216	-1.18	9,043	3.31	5,827	2.13	4,028	1.47	1,515	0.55
-10,303	-1.48	11,898	1.71	1,595	0.23	9,215	1.32	3,692	0.53
-668	-1.49	1,116	2.48	448	1.00	610	1.36	227	0.51
-233	-0.40	4,184	7.18	3,951	6.78	868	1.49	317	0.54
-1,151	-2.15	929	1.74	-222	-0.41	700	1.31	315	0.59
-991	-0.80	-100	-0.08	-1,091	-0.88	1,542	1.24	536	0.43
-986	-2.06	635	1.32	-351	-0.73	604	1.26	261	0.54
-1,395	-2.10	116	0.17	-1,279	-1.93	802	1.21	305	0.46
-1,235	-2.53	169	0.35	-1,066	-2.19	577	1.18	215	0.44
-1,548	-1.94	861	1.08	-687	-0.86	1,087	1.36	456	0.57
-338	-1.59	46	0.22	-292	-1.37	301	1.42	150	0.71
-532	-1.67	376	1.18	-156	-0.49	460	1.44	224	0.70
-55	-0.51	165	1.54	110	1.03	166	1.55	67	0.62
-637	-1.76	1,288	3.56	651	1.80	466	1.29	239	0.66
-168	-0.37	1,231	2.72	1,063	2.35	664	1.47	242	0.53
-366	-1.39	882	3.35	516	1.96	368	1.40	138	0.52
-94	-0.60	1,260	8.08	1,166	7.48	179	1.15	55	0.35
-106	-0.75	1,266	8.92	1,160	8.18	161	1.13	52	0.37
12	0.86	-6	-0.43	6	0.43	18	1.29	3	0.21

Source :Dept. of Household Registration, MOI.

Note :The item of Marriage and Divorce/Terminated Marriages has included same-sex.

表6. 現住人口動態登記年累計—按區域別分(續)

單位：人

區域別 Locality	出生人數按出生狀況 Births by Status								
	婚 生 Legitimate			非婚生—已認領 Illegitimate-Recognized			非婚生—未認領 Illegitimate-Unrecognized		
	合計 Total	男性 Male	女性 Female	合計 Total	男性 Male	女性 Female	合計 Total	男性 Male	女性 Female
一二年一至三月 Jan. 至 Mar., 2023	32,284	16,656	15,628	511	273	238	772	394	378
新 北 市 New Taipei City	4,887	2,496	2,391	74	36	38	109	54	55
臺 北 市 Taipei City	3,332	1,718	1,614	42	21	21	41	27	14
桃 園 市 Taoyuan City	4,309	2,186	2,123	64	35	29	109	56	53
臺 中 市 Taichung City	4,087	2,154	1,933	77	42	35	109	48	61
臺 南 市 Tainan City	2,333	1,246	1,087	38	28	10	38	15	23
高 雄 市 Kaohsiung City	3,652	1,881	1,771	53	26	27	92	48	44
臺 灣 省 Taiwan Prov.	9,491	4,885	4,606	162	84	78	272	146	126
宜蘭縣 Yilan C.	572	301	271	6	4	2	9	4	5
新竹縣 Hsinchu C.	964	514	450	16	8	8	25	19	6
苗栗縣 Miaoli C.	551	296	255	11	6	5	21	13	8
彰化縣 Changhua C.	2,361	1,191	1,170	22	11	11	35	15	20
南投縣 Nantou C.	551	292	259	15	7	8	28	18	10
雲林縣 Yunlin C.	768	407	361	11	7	4	36	17	19
嘉義縣 Chiayi C.	546	294	252	6	4	2	16	7	9
屏東縣 Pingtung C.	922	439	483	34	18	16	33	17	16
臺東縣 Taitung C.	340	172	168	5	1	4	14	7	7
花蓮縣 Hualien C.	432	212	220	8	5	3	20	11	9
澎湖縣 Penghu C.	203	99	104	3	1	2	6	3	3
基隆市 Keelung City	357	186	171	7	3	4	15	8	7
新竹市 Hsinchu City	657	339	318	11	6	5	11	6	5
嘉義市 Chiayi City	267	143	124	7	3	4	3	1	2
福 建 省 Fuchien Prov.	193	90	103	1	1	—	2	—	2
金門縣 Kinmen C.	164	75	89	1	1	—	1	—	1
連江縣 Lienchiang C.	29	15	14	—	—	—	1	—	1

TABLE 6. MOBILITY STATUS OF RESIDENT POPULATION OF THE YEAR - BY LOCALITY (CONT.)

Unit : Persons

棄嬰或無依兒童 Abandoned or Helpless Child			本國人與外國人結婚人數 Married with Foreigners			本國人與外國人 離婚/終止結婚人數 Divorced / Terminated Marriages with Foreigners		
			合計 Total	男性 Male	女性 Female	合計 Total	男性 Male	女性 Female
—	—	—	3,407	1,920	1,487	928	730	198
—	—	—	651	340	311	170	122	48
—	—	—	452	174	278	100	58	42
—	—	—	408	247	161	97	81	16
—	—	—	386	216	170	115	86	29
—	—	—	229	136	93	62	48	14
—	—	—	369	200	169	100	82	18
—	—	—	902	602	300	282	252	30
—	—	—	56	35	21	22	19	3
—	—	—	106	67	39	23	20	3
—	—	—	76	48	28	23	21	2
—	—	—	162	108	54	41	38	3
—	—	—	54	34	20	20	18	2
—	—	—	90	69	21	37	36	1
—	—	—	72	49	23	21	20	1
—	—	—	92	62	30	42	35	7
—	—	—	21	15	6	6	4	2
—	—	—	36	25	11	6	6	—
—	—	—	9	7	2	5	5	—
—	—	—	46	28	18	25	20	5
—	—	—	58	40	18	8	7	1
—	—	—	24	15	9	3	3	—
—	—	—	10	5	5	2	1	1
—	—	—	10	5	5	2	1	1
—	—	—	—	—	—	—	—	—

表7. 結婚及離婚/終止結婚登記—按國籍及月別分

單位：人

年(月)別 Year (Month)	結 婚			
	合 計 Total		本 國 人 R.O.C.	
	男 Male	女 Female	男 Male	女 Female
一〇三年 2014	149,287	149,287	144,766	134,107
一〇四年 2015	154,346	154,346	149,660	139,044
一〇五年 2016	147,861	147,861	142,944	132,419
一〇六年 2017	138,034	138,034	132,730	122,241
一〇七年 2018	135,403	135,403	130,018	120,180
一〇八年 2019	133,441	135,607	127,493	120,339
一〇九年 2020	120,663	122,741	116,954	115,869
一一〇年 2021	113,820	115,392	110,705	110,340
一一一年 2022	123,890	126,104	119,136	118,208
三 月 Mar.	10,407	10,611	10,061	10,097
四 月 Apr.	6,496	6,582	6,248	6,214
五 月 May	15,437	15,757	15,103	15,210
六 月 June	8,950	9,140	8,600	8,566
七 月 July	9,238	9,416	8,869	8,785
八 月 Aug.	4,262	4,368	3,899	3,745
九 月 Sept.	11,454	11,638	11,038	10,781
十 月 Oct.	9,937	10,089	9,470	9,269
十一月 Nov.	14,869	15,145	14,246	14,160
十二月 Dec.	13,182	13,358	12,536	12,350
一一二年 2023	32,860	33,424	30,838	29,922
一 月 Jan.	10,353	10,475	9,655	9,350
二 月 Feb.	10,742	10,968	10,128	9,922
三 月 Mar.	11,765	11,981	11,055	10,650
較上月增減(%) VS. with Last Month	9.52	9.24	9.15	7.34
較上年同月增減(%) VS. with Last Year	13.05	12.91	9.88	5.48

資料來源：本部戶政司。

說 明：1. 本國人含華僑。

2. 自108年5月24日起，資料包含相同性別之數據。

TABLE 7. MARRIAGE AND DIVORCE / TERMINATED MARRIAGES REGISTRATIONS
- BY NATIONALITY AND MONTH

Unit : Persons

Marriage							
大陸地區 Mainland		港澳 H.K. & Macao		東南亞 S.E. Asia		其他國家 Others	
男 Male	女 Female	男 Male	女 Female	男 Male	女 Female	男 Male	女 Female
727	9,317	451	491	706	4,760	2,637	612
794	8,528	520	613	742	5,510	2,630	651
824	7,849	496	644	823	6,288	2,774	661
823	6,811	608	708	981	7,588	2,892	686
833	6,111	558	714	1,149	7,600	2,845	798
994	5,704	755	876	1,168	7,839	3,031	849
327	2,036	425	415	608	3,787	2,349	634
302	1,765	388	451	425	2,278	2,000	558
546	2,389	525	610	1,010	4,307	2,673	590
32	180	36	53	53	228	225	53
25	125	27	37	37	168	159	38
30	157	44	51	85	297	175	42
41	149	35	48	82	332	192	45
40	177	46	48	81	365	202	41
41	167	32	22	77	387	213	47
52	236	40	56	113	527	211	38
59	236	47	53	111	484	250	47
64	249	73	64	153	597	333	75
86	288	82	73	137	573	341	74
298	1,321	237	261	397	1,706	1,090	214
128	542	53	70	118	444	399	69
71	354	70	71	135	552	338	69
99	425	114	120	144	710	353	76
39.44	20.06	62.86	69.01	6.67	28.62	4.44	10.14
209.38	136.11	216.67	126.42	171.70	211.40	56.89	43.40

Source : Dept. of Household Registration, MOI.

Note : 1.R.O.C. Residents include Overseas Chinese.

2.The figures included same-sex since 24, May 2019.

表7. 結婚及離婚/終止結婚登記—按國籍及月別分(續)

單位：人

年(月)別 Year (Month)	離 婚 / 終 止 結 婚			
	合 計 Total		本 國 人 R.O.C.	
	男 Male	女 Female	男 Male	女 Female
一〇三年 2014	53,190	53,190	52,093	42,805
一〇四年 2015	53,459	53,459	52,385	43,433
一〇五年 2016	53,837	53,837	52,741	44,158
一〇六年 2017	54,412	54,412	53,273	44,751
一〇七年 2018	54,443	54,443	53,323	45,167
一〇八年 2019	54,463	54,483	53,314	45,825
一〇九年 2020	51,509	51,851	50,705	45,353
一一〇年 2021	47,631	48,143	46,756	42,489
一一一年 2022	50,313	50,905	49,249	45,033
三 月 Mar.	4,792	4,850	4,706	4,250
四 月 Apr.	4,029	4,073	3,962	3,616
五 月 May	3,991	4,047	3,917	3,618
六 月 June	4,131	4,181	4,041	3,677
七 月 July	4,456	4,496	4,370	3,990
八 月 Aug.	4,757	4,817	4,652	4,218
九 月 Sept.	4,304	4,366	4,207	3,877
十 月 Oct.	4,051	4,091	3,943	3,610
十一月 Nov.	4,208	4,258	4,113	3,780
十二月 Dec.	4,314	4,368	4,194	3,862
一一二年 2023	12,569	12,747	12,249	11,096
一 月 Jan.	3,285	3,341	3,200	2,955
二 月 Feb.	4,045	4,103	3,952	3,572
三 月 Mar.	5,239	5,303	5,097	4,569
較上月增減(%) VS. with Last Month	29.52	29.25	28.97	27.91
較上年同月增減(%) VS. with Last Year	9.33	9.34	8.31	7.51

TABLE 7. MARRIAGE AND DIVORCE / TERMINATED MARRIAGES REGISTRATIONS
- BY NATIONALITY AND MONTH (CONT.)

Unit : Persons

Divorce / Terminated Marriages							
大陸地區 Mainland		港澳 H.K. & Macao		東南亞 S.E. Asia		其他國家 Others	
男 Male	女 Female	男 Male	女 Female	男 Male	女 Female	男 Male	女 Female
276	6,459	61	94	178	3,686	582	146
256	6,098	88	79	195	3,728	535	121
270	5,822	91	105	178	3,629	557	123
276	5,616	84	118	236	3,804	543	123
287	5,286	93	151	202	3,707	538	132
269	4,799	117	138	212	3,566	551	155
182	3,246	72	91	198	3,053	352	108
204	2,759	72	90	220	2,691	379	114
224	2,770	97	133	266	2,845	477	124
23	272	8	15	33	302	22	11
13	201	9	13	17	234	28	9
19	205	5	9	20	207	30	8
19	248	5	11	23	233	43	12
14	219	9	13	23	261	40	13
23	293	8	13	27	282	47	11
20	242	11	10	19	225	47	12
20	205	13	11	27	248	48	17
22	226	6	14	20	223	47	15
17	245	16	13	25	244	62	4
87	872	35	49	60	686	138	44
29	215	10	11	18	150	28	10
23	271	9	16	14	229	47	15
35	386	16	22	28	307	63	19
52.17	42.44	77.78	37.50	100.00	34.06	34.04	26.67
52.17	41.91	100.00	46.67	-15.15	1.66	186.36	72.73

表8. 結婚及離婚/終止結婚登記年累計—按國籍及區域別分

單位：人

區域別 Locality	結 婚			
	合 計 Total		本 國 人 R.O.C.	
	男 Male	女 Female	男 Male	女 Female
一二年一至三月 Jan. - Mar., 2023	32,860	33,424	30,838	29,922
新北市 New Taipei City	5,676	5,762	5,248	5,106
臺北市 Taipei City	3,621	3,653	3,256	3,204
桃園市 Taoyuan City	3,488	3,566	3,267	3,158
臺中市 Taichung City	4,289	4,355	4,053	3,965
臺南市 Tainan City	2,491	2,539	2,364	2,296
高雄市 Kaohsiung City	3,985	4,071	3,772	3,719
臺灣省 Taiwan Prov.	9,134	9,296	8,710	8,307
宜蘭縣 Yilan C.	597	623	570	560
新竹縣 Hsinchu C.	861	875	806	779
苗栗縣 Miaoli C.	698	702	663	618
彰化縣 Changhua C.	1,535	1,549	1,465	1,376
南投縣 Nantou C.	604	604	577	534
雲林縣 Yunlin C.	800	804	770	698
嘉義縣 Chiayi C.	573	581	544	516
屏東縣 Pingtung C.	1,073	1,101	1,026	1,002
臺東縣 Taitung C.	294	308	281	282
花蓮縣 Hualien C.	452	468	433	426
澎湖縣 Penghu C.	164	168	159	156
基隆市 Keelung City	466	466	439	419
新竹市 Hsinchu City	654	674	628	597
嘉義市 Chiayi City	363	373	349	344
福建省 Fuchien Prov.	176	182	168	167
金門縣 Kinmen C.	159	163	151	149
連江縣 Lienchiang C.	17	19	17	18

資料來源：本部戶政司。
說明：1. 本國人含華僑。
2. 資料包含相同性別之數據。

TABLE 8. MARRIAGE AND DIVORCE / TERMINATED MARRIAGES REGISTRATIONS OF THE YEAR - BY NATIONALITY AND LOCALITY

Unit : Persons

Marriage							
大陸地區 Mainland		港澳 H.K. & Macao		東南亞 S.E. Asia		其他國家 Others	
男 Male	女 Female	男 Male	女 Female	男 Male	女 Female	男 Male	女 Female
298	1,321	237	261	397	1,706	1,090	214
50	254	67	62	65	297	246	43
56	233	31	42	31	117	247	57
35	136	25	25	54	228	107	19
31	143	35	31	52	194	118	22
19	94	15	13	33	126	60	10
26	121	18	31	49	177	120	23
79	331	45	56	111	562	189	40
4	23	2	5	8	31	13	4
10	27	6	2	18	62	21	5
5	33	2	3	12	48	16	—
8	52	8	13	22	101	32	7
5	33	2	3	6	34	14	—
5	30	4	7	10	66	11	3
3	12	3	4	9	46	14	3
11	30	6	7	10	58	20	4
4	7	3	4	1	14	5	1
4	15	4	2	2	21	9	4
2	4	1	1	1	6	1	1
7	17	2	2	5	26	13	2
8	35	—	2	7	36	11	4
3	13	2	1	—	13	9	2
2	9	1	1	2	5	3	—
2	8	1	1	2	5	3	—
—	1	—	—	—	—	—	—

Source : Dept. of Household Registration, MOI.
Note : 1.R.O.C. Residents include Overseas Chinese.
2.The figures included same-sex.

表8. 結婚及離婚/終止結婚登記年累計—按國籍及區域別分(續)

單位：人

區域別 Locality	離婚 / 終止結婚			
	合計 Total		本國人 R.O.C.	
	男 Male	女 Female	男 Male	女 Female
一二年一至三月 Jan. - Mar., 2023	12,569	12,747	12,249	11,096
新北市 New Taipei City	2,310	2,330	2,232	2,019
臺北市 Taipei City	1,197	1,227	1,136	1,067
桃園市 Taoyuan City	1,380	1,386	1,353	1,201
臺中市 Taichung City	1,553	1,559	1,506	1,367
臺南市 Tainan City	916	934	898	826
高雄市 Kaohsiung City	1,498	1,532	1,461	1,347
臺灣省 Taiwan Prov.	3,661	3,723	3,610	3,226
宜蘭縣 Yilan C.	226	228	220	193
新竹縣 Hsinchu C.	313	321	308	285
苗栗縣 Miaoli C.	314	316	308	270
彰化縣 Changhua C.	534	538	529	466
南投縣 Nantou C.	257	265	255	230
雲林縣 Yunlin C.	304	306	303	251
嘉義縣 Chiayi C.	213	217	212	182
屏東縣 Pingtung C.	448	464	438	405
臺東縣 Taitung C.	148	152	145	134
花蓮縣 Hualien C.	222	226	219	209
澎湖縣 Penghu C.	65	69	65	56
基隆市 Keelung City	239	239	232	203
新竹市 Hsinchu City	240	244	238	218
嘉義市 Chiayi City	138	138	138	124
福建省 Fuchien Prov.	54	56	53	43
金門縣 Kinmen C.	51	53	50	40
連江縣 Lienchiang C.	3	3	3	3

TABLE 8. MARRIAGE AND DIVORCE / TERMINATED MARRIAGES REGISTRATIONS OF THE YEAR - BY NATIONALITY AND LOCALITY (CONT.)

Unit : Persons

Divorce / Terminated Marriages							
大陸地區 Mainland		港澳 H.K. & Macao		東南亞 S.E. Asia		其他國家 Others	
男 Male	女 Female	男 Male	女 Female	男 Male	女 Female	男 Male	女 Female
87	872	35	49	60	686	138	44
21	178	9	11	15	115	33	7
14	95	5	7	13	47	29	11
10	95	1	9	7	74	9	7
11	98	7	8	8	82	21	4
2	56	2	4	5	47	9	1
13	101	6	2	2	74	16	8
16	237	5	8	10	246	20	6
1	16	2	—	1	19	2	—
2	15	—	1	—	20	3	—
3	24	1	1	1	21	1	—
1	33	1	1	1	36	2	2
—	17	—	—	2	17	—	1
—	18	—	1	—	35	1	1
—	15	—	—	—	20	1	—
3	24	—	—	2	34	5	1
1	13	—	1	1	4	1	—
3	11	—	—	—	6	—	—
—	8	—	—	—	5	—	—
2	15	—	1	2	19	3	1
—	17	1	2	—	7	1	—
—	11	—	—	—	3	—	—
—	12	—	—	—	1	1	—
—	12	—	—	—	1	1	—
—	—	—	—	—	—	—	—

表9. 現住人口遷入遷出登記－按月別分

單位：人		1. 男女合計					
年(月)別 Year (Month)	遷入						
	合計 Total	自外國 From Foreign Countries	自他省(市)				
			新北市 New Taipei City	臺北市 Taipei City	桃園市 Taoyuan City	臺中市 Taichung City	臺南市 Tainan City
一〇三年 2014	1,073,783	38,680	102,234	75,246	—	39,109	24,034
一〇四年 2015	1,004,108	36,928	99,230	76,258	32,203	36,855	23,191
一〇五年 2016	964,536	38,132	92,001	80,211	30,749	34,399	21,903
一〇六年 2017	948,049	35,784	88,933	79,324	30,324	34,118	21,594
一〇七年 2018	984,815	36,829	89,542	81,008	34,504	35,952	22,343
一〇八年 2019	972,043	39,120	82,298	86,325	35,409	36,347	22,107
一〇九年 2020	946,251	16,859	81,869	87,701	37,789	35,561	20,919
一一〇年 2021	920,703	16,733	79,441	82,161	38,703	33,268	20,139
一一一年 2022	1,086,712	170,960	84,229	78,247	40,219	34,288	19,961
三月 Mar.	103,168	4,723	8,920	8,069	4,594	3,607	2,031
四月 Apr.	84,281	5,807	7,459	6,971	3,676	3,184	1,869
五月 May	82,997	6,602	7,025	6,293	3,461	3,144	1,637
六月 June	85,868	10,765	7,449	6,434	3,334	3,064	1,570
七月 July	101,555	16,874	8,197	7,938	3,646	3,380	1,989
八月 Aug.	99,646	16,230	7,751	7,433	3,590	3,097	1,786
九月 Sept.	95,826	15,024	7,078	7,150	3,247	2,855	1,848
十月 Oct.	75,571	22,403	5,030	3,845	2,328	1,860	1,190
十一月 Nov.	89,678	29,844	5,450	4,370	2,627	2,079	1,305
十二月 Dec.	119,679	37,337	7,134	7,094	3,107	2,730	1,615
一一二年 2023	326,701	93,339	21,492	19,120	9,828	8,170	4,917
一月 Jan.	105,356	44,163	5,658	5,152	2,544	2,207	1,302
二月 Feb.	101,935	20,135	7,463	6,727	3,386	2,851	1,746
三月 Mar.	119,410	29,041	8,371	7,241	3,898	3,112	1,869
較上月增減(%) VS. with Last Month	17.14	44.23	12.17	7.64	15.12	9.15	7.04
較上年同月增減(%) VS. with Last Year	15.74	514.88	-6.15	-10.26	-15.15	-13.72	-7.98

資料來源：本部戶政司。
說明：桃園市於103年12月25日改制升格為直轄市，103年以前無數值。

TABLE 9. MIGRATION REGISTRATION OF RESIDENT POPULATION - BY MONTH

1. BOTH SEX		Unit : Persons						
Immigrants / In-migrants								
From Other Provinces (Cities)				自本省 他縣市 Other C. & City of Prov.	自本縣 市他鄉 鎮市區 Other Township, City & Dist.	初設 戶籍 First Reg.	其他 Others	
高雄市 Kaohsiung City	臺灣省 Taiwan Prov.	福建省 Fuchien Prov.	其他省市 Others					
	38,858	119,918	4,054	36	81,925	529,528	19,250	911
	35,665	113,398	4,662	24	47,147	480,415	18,006	126
	33,996	102,400	4,968	29	45,216	461,604	18,756	172
	33,956	101,003	4,964	25	44,046	457,133	16,704	141
	34,427	101,855	5,290	23	46,665	479,279	16,965	133
	32,674	97,678	5,533	19	44,866	473,169	16,368	130
	32,508	91,409	4,851	6	43,376	481,769	11,469	165
	31,834	88,152	4,226	3	42,928	472,054	10,940	121
	33,400	88,603	4,410	13	42,508	475,576	14,173	125
	3,575	8,951	424	4	4,637	52,552	1,075	6
	3,151	7,547	352	3	4,053	39,152	1,038	19
	2,943	7,199	347	—	3,794	39,376	1,161	15
	2,740	7,159	454	—	3,622	38,302	964	11
	3,209	8,298	400	1	3,976	42,456	1,181	10
	2,998	8,134	426	—	3,613	43,262	1,312	14
	2,773	7,711	376	2	3,526	43,296	930	10
	1,855	5,088	244	—	2,324	28,432	963	9
	2,048	6,153	248	1	2,537	31,557	1,448	11
	2,765	8,593	428	—	3,639	43,232	2,002	3
	8,276	25,398	1,411	—	11,703	118,245	4,758	44
	2,110	6,729	385	—	3,217	30,385	1,493	11
	2,954	8,992	526	—	4,141	41,500	1,497	17
	3,212	9,677	500	—	4,345	46,360	1,768	16
	8.73	7.62	-4.94	--	4.93	11.71	18.10	-5.88
	-10.15	8.11	17.92	-100.00	-6.30	-11.78	64.47	166.67

Source : Dept. of Household Registration, MOI.
Note : Taoyuan City on 25, December 2014, upgraded to special municipalities by reforming or merging; hence, values are nil before 2014.

表9. 現住人口遷入遷出登記—按月別分(續1)

單位：人		1. 男女合計						
年(月)別 Year (Month)	遷 出							
	合 計 Total	往外國 To Foreign Countries	往他省(市)					高雄市 Kaohsiung City
			新北市 New Taipei City	臺北市 Taipei City	桃園市 Taoyuan City	臺中市 Taichung City	臺南市 Tainan City	
一〇三年 2014	1,060,001	44,170	94,136	77,543	—	45,773	23,319	34,320
一〇四年 2015	995,527	45,947	87,379	66,046	67,867	50,013	22,436	32,814
一〇五年 2016	952,829	44,807	87,296	60,452	59,872	46,899	22,167	32,713
一〇六年 2017	939,240	43,270	86,665	58,891	58,709	45,324	22,626	31,741
一〇七年 2018	975,927	44,485	91,579	60,487	56,491	46,152	21,895	31,477
一〇八年 2019	959,325	42,364	99,231	56,974	52,487	42,304	22,144	33,495
一〇九年 2020	980,229	61,973	100,145	54,378	51,855	41,943	21,170	31,090
一一〇年 2021	1,076,713	183,369	94,066	49,743	48,986	41,444	21,699	29,975
一一一年 2022	1,129,142	227,273	90,411	51,207	50,157	42,317	22,018	30,193
三 月 Mar.	148,502	51,097	9,432	5,360	4,915	4,328	2,260	3,316
四 月 Apr.	134,824	57,376	7,551	4,182	4,408	3,522	2,088	2,803
五 月 May	93,867	18,612	7,335	4,122	4,014	3,379	1,853	2,448
六 月 June	85,678	11,507	7,427	4,627	4,360	3,231	1,843	2,447
七 月 July	90,504	6,978	8,729	4,947	5,054	3,876	2,114	2,844
八 月 Aug.	89,228	7,083	8,489	4,310	5,013	4,063	2,089	2,664
九 月 Sept.	87,959	8,068	8,057	4,616	4,405	3,556	1,877	2,571
十 月 Oct.	56,791	4,565	4,702	3,049	2,942	2,465	1,240	1,691
十一月 Nov.	62,770	4,367	5,601	3,552	3,147	2,939	1,336	1,996
十二月 Dec.	83,125	2,753	8,367	4,768	4,443	3,885	1,832	2,679
一一二年 2023	235,131	6,469	22,583	12,960	13,944	11,773	6,049	8,287
一 月 Jan.	61,206	1,490	5,879	3,324	3,940	3,029	1,597	2,153
二 月 Feb.	81,960	1,640	8,113	4,357	4,898	4,187	2,127	2,943
三 月 Mar.	91,965	3,339	8,591	5,279	5,106	4,557	2,325	3,191
較上月增減(%) VS. with Last Month	12.21	103.60	5.89	21.16	4.25	8.84	9.31	8.43
較上年同月增減(%) VS. with Last Year	-38.07	-93.47	-8.92	-1.51	3.89	5.29	2.88	-3.77

TABLE 9. MIGRATION REGISTRATION OF RESIDENT POPULATION - BY MONTH(CONT. 1)

1. BOTH SEX							Unit : Persons	
Emigrants / Out-migrants							鄉鎮區內住址變更 Change Residence	
To Other Provinces (Cities)			往本省 他縣市 Other C. & City of Prov.	往本縣 市他鄉 鎮市區 Other Town- ship, City & Dist.	廢止戶籍 Cancelled Reg.	其他 Others	入 In	出 Out
臺灣省 Taiwan Prov.	福建省 Fuchien Prov.	其他省市 Others						
118,029	10,322	10	81,923	529,499	213	744	599,840	599,840
85,978	8,929	—	47,147	480,415	243	313	653,958	653,958
84,724	6,504	—	45,216	461,604	260	315	629,050	629,050
83,358	6,902	—	44,046	457,133	263	312	615,260	615,260
90,213	6,627	—	46,665	479,279	321	256	636,306	636,306
85,841	5,895	—	44,866	473,169	324	231	638,353	638,353
86,644	5,382	—	43,376	481,769	304	200	644,038	644,038
85,878	6,133	—	42,928	472,054	291	147	615,057	615,057
91,212	5,842	—	42,508	475,576	212	216	602,923	602,923
10,044	516	—	4,637	52,552	23	22	64,846	64,846
9,165	490	—	4,053	39,152	14	20	48,766	48,766
8,565	333	—	3,794	39,376	12	24	48,818	48,818
7,929	340	—	3,622	38,302	18	25	47,525	47,525
8,944	549	—	3,976	42,456	18	19	52,788	52,788
8,046	541	—	3,613	43,262	22	33	54,969	54,969
6,970	986	—	3,526	43,296	14	17	56,953	56,953
5,019	332	—	2,324	28,432	18	12	38,112	38,112
5,314	395	—	2,537	31,557	18	11	41,843	41,843
6,992	500	—	3,639	43,232	22	13	57,002	57,002
21,369	1,647	—	11,703	118,245	36	66	148,204	148,204
5,695	470	—	3,217	30,385	13	14	37,337	37,337
7,474	546	—	4,141	41,500	8	26	50,850	50,850
8,200	631	—	4,345	46,360	15	26	60,017	60,017
9.71	15.57	--	4.93	11.71	87.50	—	18.03	18.03
-18.36	22.29	--	-6.30	-11.78	-34.78	18.18	-7.45	-7.45

表9. 現住人口遷入遷出登記－按月別分(續2)

單位：人		2. 男性					
年(月)別 Year (Month)	遷入						
	合計 Total	自外國 From Foreign Countries	自他省(市)				
			新北市 New Taipei City	臺北市 Taipei City	桃園市 Taoyuan City	臺中市 Taichung City	臺南市 Tainan City
一〇三年 2014	487,087	17,919	48,425	35,484	—	17,621	10,912
一〇四年 2015	453,242	17,286	45,909	35,951	14,931	16,650	10,456
一〇五年 2016	436,644	17,535	43,336	38,158	14,208	15,550	10,038
一〇六年 2017	431,110	16,441	41,731	37,551	14,383	15,654	9,884
一〇七年 2018	448,628	17,070	41,985	38,239	16,311	16,379	10,204
一〇八年 2019	443,200	18,061	38,146	41,098	16,653	16,500	10,220
一〇九年 2020	433,868	8,134	38,105	41,944	17,771	16,083	9,570
一一〇年 2021	423,227	7,893	37,048	39,403	18,311	15,252	9,405
一一一年 2022	497,466	75,988	39,205	37,278	18,938	15,926	9,168
三月 Mar.	48,013	2,157	4,202	3,864	2,184	1,688	956
四月 Apr.	39,057	2,534	3,513	3,346	1,757	1,504	844
五月 May	37,890	2,915	3,321	3,035	1,652	1,432	757
六月 June	39,107	4,659	3,477	3,009	1,532	1,399	752
七月 July	46,622	7,635	3,804	3,771	1,720	1,600	945
八月 Aug.	46,495	7,737	3,601	3,535	1,706	1,430	804
九月 Sept.	44,055	6,897	3,308	3,456	1,504	1,326	852
十月 Oct.	34,036	9,833	2,290	1,793	1,081	853	521
十一月 Nov.	39,805	12,905	2,452	2,084	1,191	928	579
十二月 Dec.	53,917	16,288	3,358	3,359	1,503	1,290	716
一一二年 2023	152,410	45,062	10,008	9,205	4,543	3,743	2,229
一月 Jan.	50,761	22,418	2,629	2,521	1,178	1,042	598
二月 Feb.	46,827	9,090	3,465	3,170	1,577	1,308	768
三月 Mar.	54,822	13,554	3,914	3,514	1,788	1,393	863
較上月增減(%) VS. with Last Month	17.07	49.11	12.96	10.85	13.38	6.50	12.37
較上年同月增減(%) VS. with Last Year	14.18	528.37	-6.85	-9.06	-18.13	-17.48	-9.73

TABLE 9. MIGRATION REGISTRATION OF RESIDENT POPULATION - BY MONTH(CONT. 2)

2. MALE		Unit : Persons					
Immigrants / In-migrants							
From Other Provinces (Cities)				自本省 他縣市 Other C. & City of Prov.	自本縣 市他鄉 鎮市區 Other Township, City & Dist.	初設 戶籍 First Reg.	其他 Others
高雄市 Kaohsiung City	臺灣省 Taiwan Prov.	福建省 Fuchien Prov.	其他省市 Others				
18,278	54,397	2,298	19	37,635	238,815	4,775	509
16,495	51,899	2,546	13	21,145	215,131	4,775	55
15,803	47,321	2,775	16	20,285	206,694	4,842	83
15,808	46,922	2,708	15	20,001	205,384	4,569	59
16,115	47,109	2,903	11	21,116	216,455	4,666	65
15,184	45,346	2,923	17	20,467	213,504	5,016	65
15,292	42,409	2,691	4	19,577	218,612	3,585	91
15,258	41,276	2,350	2	19,491	214,405	3,074	59
15,912	41,210	2,538	4	19,393	217,258	4,601	47
1,685	4,201	224	2	2,124	24,352	370	4
1,515	3,572	213	—	1,848	18,099	305	7
1,426	3,306	198	—	1,716	17,832	292	8
1,263	3,299	261	—	1,664	17,497	291	4
1,522	3,897	236	1	1,803	19,285	401	2
1,470	3,910	243	—	1,655	19,929	470	5
1,330	3,551	222	1	1,602	19,679	326	1
832	2,293	134	—	1,072	12,963	367	4
957	2,821	141	—	1,101	14,204	439	3
1,250	3,949	244	—	1,679	19,602	679	—
3,904	11,824	769	—	5,282	54,045	1,775	21
1,018	3,194	225	—	1,394	13,934	607	3
1,391	4,187	291	—	1,915	19,064	590	11
1,495	4,443	253	—	1,973	21,047	578	7
7.48	6.11	-13.06	--	3.03	10.40	-2.03	-36.36
-11.28	5.76	12.95	-100.00	-7.11	-13.57	56.22	75.00

表9. 現住人口遷入遷出登記—按月別分(續3)

單位：人		2. 男性						
年(月)別 Year (Month)	遷 出							
	合 計 Total	往外國 To Foreign Countries	往他省(市)					高雄市 Kaohsiung City
			新北市 New Taipei City	臺北市 Taipei City	桃園市 Taoyuan City	臺中市 Taichung City	臺南市 Tainan City	
一〇三年 2014	483,874	19,627	42,704	35,646	—	20,633	10,667	15,851
一〇四年 2015	451,627	20,306	40,038	30,101	30,983	22,343	10,289	15,081
一〇五年 2016	434,410	20,024	40,414	27,815	28,064	21,215	10,236	15,313
一〇六年 2017	429,722	19,471	40,227	26,955	27,970	20,436	10,493	14,614
一〇七年 2018	447,240	20,211	42,390	27,655	26,873	20,640	10,218	14,755
一〇八年 2019	439,444	19,166	46,222	25,587	24,601	19,346	10,234	15,664
一〇九年 2020	449,525	27,284	47,181	24,628	24,227	19,007	10,056	14,280
一一〇年 2021	490,932	78,557	44,312	22,581	23,133	19,019	10,289	14,031
一一一年 2022	529,203	112,199	42,570	23,182	23,547	19,221	10,393	14,108
三 月 Mar.	71,551	26,057	4,456	2,419	2,321	2,023	1,068	1,588
四 月 Apr.	65,874	29,646	3,562	1,885	2,139	1,624	1,064	1,295
五 月 May	44,087	9,401	3,457	1,875	1,889	1,527	867	1,169
六 月 June	39,957	5,785	3,507	2,060	2,003	1,465	846	1,126
七 月 July	42,019	3,420	4,162	2,245	2,371	1,712	995	1,343
八 月 Aug.	41,784	3,476	4,050	1,971	2,371	1,873	993	1,246
九 月 Sept.	40,765	3,918	3,815	2,073	2,093	1,622	877	1,199
十 月 Oct.	26,103	2,257	2,163	1,348	1,373	1,117	571	740
十一月 Nov.	28,614	2,142	2,637	1,597	1,426	1,317	593	886
十二月 Dec.	38,264	1,300	3,923	2,190	2,108	1,717	839	1,251
一一二年 2023	108,700	3,096	10,660	5,859	6,674	5,305	2,767	3,859
一 月 Jan.	28,468	715	2,857	1,540	1,926	1,375	729	1,004
二 月 Feb.	37,899	748	3,753	1,951	2,327	1,887	972	1,364
三 月 Mar.	42,333	1,633	4,050	2,368	2,421	2,043	1,066	1,491
較上月增減(%) VS. with Last Month	11.70	118.32	7.91	21.37	4.04	8.27	9.67	9.31
較上年同月增減(%) VS. with Last Year	-40.84	-93.73	-9.11	-2.11	4.31	0.99	-0.19	-6.11

TABLE 9. MIGRATION REGISTRATION OF RESIDENT POPULATION
- BY MONTH (CONT. 3)

2. MALE							Unit : Persons	
Emigrants / Out-migrants							鄉鎮區內住址變更 Change Residence	
To Other Provinces (Cities)			往本省 他縣市 Other C. & City of Prov.	往本縣 市他鄉 鎮市區 Other Town- ship, City & Dist.	廢止戶籍 Cancelled Reg.	其他 Others	入 In	出 Out
臺灣省 Taiwan Prov.	福建省 Fuchien Prov.	其他省市 Others						
56,518	5,390	6	37,634	238,812	66	320	282,578	282,578
41,234	4,768	—	21,145	215,131	85	123	310,303	310,303
40,731	3,401	—	20,285	206,694	88	130	298,435	298,435
40,175	3,771	—	20,001	205,384	94	131	292,857	292,857
43,166	3,548	—	21,116	216,455	104	109	300,848	300,848
41,107	3,309	—	20,467	213,504	120	117	301,422	301,422
41,458	3,028	—	19,577	218,612	105	82	305,939	305,939
41,664	3,274	—	19,491	214,405	106	70	292,366	292,366
43,998	3,156	—	19,393	217,258	70	108	286,576	286,576
4,842	287	—	2,124	24,352	8	6	30,950	30,950
4,432	263	—	1,848	18,099	4	13	23,362	23,362
4,161	182	—	1,716	17,832	3	8	23,477	23,477
3,795	190	—	1,664	17,497	7	12	22,603	22,603
4,380	287	—	1,803	19,285	5	11	24,999	24,999
3,923	272	—	1,655	19,929	8	17	26,081	26,081
3,368	502	—	1,602	19,679	5	12	26,827	26,827
2,290	195	—	1,072	12,963	6	8	17,973	17,973
2,470	227	—	1,101	14,204	8	6	19,740	19,740
3,370	271	—	1,679	19,602	7	7	27,064	27,064
10,187	914	—	5,282	54,045	17	35	70,350	70,350
2,725	249	—	1,394	13,934	9	11	17,835	17,835
3,602	301	—	1,915	19,064	3	12	24,082	24,082
3,860	364	—	1,973	21,047	5	12	28,433	28,433
7.16	20.93	--	3.03	10.40	66.67	—	18.07	18.07
-20.28	26.83	--	-7.11	-13.57	-37.50	100.00	-8.13	-8.13

表9. 現住人口遷入遷出登記－按月別分(續4)

單位：人		3. 女性					
年(月)別 Year (Month)	遷入						
	合計 Total	自外國 From Foreign Countries	自他省(市)				
			新北市 New Taipei City	臺北市 Taipei City	桃園市 Taoyuan City	臺中市 Taichung City	臺南市 Tainan City
一〇三年 2014	586,696	20,761	53,809	39,762	—	21,488	13,122
一〇四年 2015	550,866	19,642	53,321	40,307	17,272	20,205	12,735
一〇五年 2016	527,892	20,597	48,665	42,053	16,541	18,849	11,865
一〇六年 2017	516,939	19,343	47,202	41,773	15,941	18,464	11,710
一〇七年 2018	536,187	19,759	47,557	42,769	18,193	19,573	12,139
一〇八年 2019	528,843	21,059	44,152	45,227	18,756	19,847	11,887
一〇九年 2020	512,383	8,725	43,764	45,757	20,018	19,478	11,349
一一〇年 2021	497,476	8,840	42,393	42,758	20,392	18,016	10,734
一一一年 2022	589,246	94,972	45,024	40,969	21,281	18,362	10,793
三月 Mar.	55,155	2,566	4,718	4,205	2,410	1,919	1,075
四月 Apr.	45,224	3,273	3,946	3,625	1,919	1,680	1,025
五月 May	45,107	3,687	3,704	3,258	1,809	1,712	880
六月 June	46,761	6,106	3,972	3,425	1,802	1,665	818
七月 July	54,933	9,239	4,393	4,167	1,926	1,780	1,044
八月 Aug.	53,151	8,493	4,150	3,898	1,884	1,667	982
九月 Sept.	51,771	8,127	3,770	3,694	1,743	1,529	996
十月 Oct.	41,535	12,570	2,740	2,052	1,247	1,007	669
十一月 Nov.	49,873	16,939	2,998	2,286	1,436	1,151	726
十二月 Dec.	65,762	21,049	3,776	3,735	1,604	1,440	899
一一二年 2023	174,291	48,277	11,484	9,915	5,285	4,427	2,688
一月 Jan.	54,595	21,745	3,029	2,631	1,366	1,165	704
二月 Feb.	55,108	11,045	3,998	3,557	1,809	1,543	978
三月 Mar.	64,588	15,487	4,457	3,727	2,110	1,719	1,006
較上月增減(%) VS. with Last Month	17.20	40.22	11.48	4.78	16.64	11.41	2.86
較上年同月增減(%) VS. with Last Year	17.10	503.55	-5.53	-11.37	-12.45	-10.42	-6.42

TABLE 9. MIGRATION REGISTRATION OF RESIDENT POPULATION - BY MONTH(CONT. 4)

3. FEMALE								Unit : Persons	
Immigrants / In-migrants									
From Other Provinces (Cities)				自本省 他縣市 Other C. & City of Prov.	自本縣 市他鄉 鎮市區 Other Township, City & Dist.	初設 戶籍 First Reg.	其他 Others		
高雄市 Kaohsiung City	臺灣省 Taiwan Prov.	福建省 Fuchien Prov.	其他省市 Others						
20,580	65,521	1,756	17	44,290	290,713	14,475	402		
19,170	61,499	2,116	11	26,002	265,284	13,231	71		
18,193	55,079	2,193	13	24,931	254,910	13,914	89		
18,148	54,081	2,256	10	24,045	251,749	12,135	82		
18,312	54,746	2,387	12	25,549	262,824	12,299	68		
17,490	52,332	2,610	2	24,399	259,665	11,352	65		
17,216	49,000	2,160	2	23,799	263,157	7,884	74		
16,576	46,876	1,876	1	23,437	257,649	7,866	62		
17,488	47,393	1,872	9	23,115	258,318	9,572	78		
1,890	4,750	200	2	2,513	28,200	705	2		
1,636	3,975	139	3	2,205	21,053	733	12		
1,517	3,893	149	—	2,078	21,544	869	7		
1,477	3,860	193	—	1,958	20,805	673	7		
1,687	4,401	164	—	2,173	23,171	780	8		
1,528	4,224	183	—	1,958	23,333	842	9		
1,443	4,160	154	1	1,924	23,617	604	9		
1,023	2,795	110	—	1,252	15,469	596	5		
1,091	3,332	107	1	1,436	17,353	1,009	8		
1,515	4,644	184	—	1,960	23,630	1,323	3		
4,372	13,574	642	—	6,421	64,200	2,983	23		
1,092	3,535	160	—	1,823	16,451	886	8		
1,563	4,805	235	—	2,226	22,436	907	6		
1,717	5,234	247	—	2,372	25,313	1,190	9		
9.85	8.93	5.11	--	6.56	12.82	31.20	50.00		
-9.15	10.19	23.50	-100.00	-5.61	-10.24	68.79	350.00		

表9. 現住人口遷入遷出登記—按月別分(續5完)

單位：人		3. 女性						
年(月)別 Year (Month)	遷 出							
	合 計 Total	往外國 To Foreign Countries	往他省(市)					高雄市 Kaohsiung City
			新北市 New Taipei City	臺北市 Taipei City	桃園市 Taoyuan City	臺中市 Taichung City	臺南市 Tainan City	
一〇三年 2014	576,127	24,543	51,432	41,897	—	25,140	12,652	18,469
一〇四年 2015	543,900	25,641	47,341	35,945	36,884	27,670	12,147	17,733
一〇五年 2016	518,419	24,783	46,882	32,637	31,808	25,684	11,931	17,400
一〇六年 2017	509,518	23,799	46,438	31,936	30,739	24,888	12,133	17,127
一〇七年 2018	528,687	24,274	49,189	32,832	29,618	25,512	11,677	16,722
一〇八年 2019	519,881	23,198	53,009	31,387	27,886	22,958	11,910	17,831
一〇九年 2020	530,704	34,689	52,964	29,750	27,628	22,936	11,114	16,810
一一〇年 2021	585,781	104,812	49,754	27,162	25,853	22,425	11,410	15,944
一一一年 2022	599,939	115,074	47,841	28,025	26,610	23,096	11,625	16,085
三 月 Mar.	76,951	25,040	4,976	2,941	2,594	2,305	1,192	1,728
四 月 Apr.	68,950	27,730	3,989	2,297	2,269	1,898	1,024	1,508
五 月 May	49,780	9,211	3,878	2,247	2,125	1,852	986	1,279
六 月 June	45,721	5,722	3,920	2,567	2,357	1,766	997	1,321
七 月 July	48,485	3,558	4,567	2,702	2,683	2,164	1,119	1,501
八 月 Aug.	47,444	3,607	4,439	2,339	2,642	2,190	1,096	1,418
九 月 Sept.	47,194	4,150	4,242	2,543	2,312	1,934	1,000	1,372
十 月 Oct.	30,688	2,308	2,539	1,701	1,569	1,348	669	951
十一月 Nov.	34,156	2,225	2,964	1,955	1,721	1,622	743	1,110
十二月 Dec.	44,861	1,453	4,444	2,578	2,335	2,168	993	1,428
一一二年 2023	126,431	3,373	11,923	7,101	7,270	6,468	3,282	4,428
一 月 Jan.	32,738	775	3,022	1,784	2,014	1,654	868	1,149
二 月 Feb.	44,061	892	4,360	2,406	2,571	2,300	1,155	1,579
三 月 Mar.	49,632	1,706	4,541	2,911	2,685	2,514	1,259	1,700
較上月增減(%) VS. with Last Month	12.64	91.26	4.15	20.99	4.43	9.30	9.00	7.66
較上年同月增減(%) VS. with Last Year	-35.50	-93.19	-8.74	-1.02	3.51	9.07	5.62	-1.62

TABLE 9. MIGRATION REGISTRATION OF RESIDENT POPULATION - BY MONTH(END)

3. FEMALE							Unit : Persons	
Emigrants / Out-migrants							鄉鎮區內住址變更 Change Residence	
To Other Provinces (Cities)			往本省 他縣市 Other C. & City of Prov.	往本縣 市他鄉 鎮市區 Other Town- ship, City & Dist.	廢止戶籍 Cancelled Reg.	其他 Others	入 In	出 Out
臺灣省 Taiwan Prov.	福建省 Fuchien Prov.	其他省市 Others						
61,511	4,932	4	44,289	290,687	147	424	317,262	317,262
44,744	4,161	—	26,002	265,284	158	190	343,655	343,655
43,993	3,103	—	24,931	254,910	172	185	330,615	330,615
43,183	3,131	—	24,045	251,749	169	181	322,403	322,403
47,047	3,079	—	25,549	262,824	217	147	335,458	335,458
44,734	2,586	—	24,399	259,665	204	114	336,931	336,931
45,186	2,354	—	23,799	263,157	199	118	338,099	338,099
44,214	2,859	—	23,437	257,649	185	77	322,691	322,691
47,214	2,686	—	23,115	258,318	142	108	316,347	316,347
5,202	229	—	2,513	28,200	15	16	33,896	33,896
4,733	227	—	2,205	21,053	10	7	25,404	25,404
4,404	151	—	2,078	21,544	9	16	25,341	25,341
4,134	150	—	1,958	20,805	11	13	24,922	24,922
4,564	262	—	2,173	23,171	13	8	27,789	27,789
4,123	269	—	1,958	23,333	14	16	28,888	28,888
3,602	484	—	1,924	23,617	9	5	30,126	30,126
2,729	137	—	1,252	15,469	12	4	20,139	20,139
2,844	168	—	1,436	17,353	10	5	22,103	22,103
3,622	229	—	1,960	23,630	15	6	29,938	29,938
11,182	733	—	6,421	64,200	19	31	77,854	77,854
2,970	221	—	1,823	16,451	4	3	19,502	19,502
3,872	245	—	2,226	22,436	5	14	26,768	26,768
4,340	267	—	2,372	25,313	10	14	31,584	31,584
12.09	8.98	--	6.56	12.82	100.00	—	17.99	17.99
-16.57	16.59	--	-5.61	-10.24	-33.33	-12.50	-6.82	-6.82

表10. 現住人口遷入遷出登記－按區域別分

單位：人

1. 男女合計

區域別 Locality	遷入						
	合計 Total	自外國 From Foreign Countries	自他省(市)				
			新北市 New Taipei City	臺北市 Taipei City	桃園市 Taoyuan City	臺中市 Taichung City	臺南市 Tainan City
一二年三月 Mar., 2023	119,410	29,041	8,371	7,241	3,898	3,112	1,869
新北市New Taipei City	21,885	6,708	—	4,420	1,362	359	187
臺北市Taipei City	18,058	8,098	3,161	—	443	228	139
桃園市Taoyuan City	12,749	2,481	2,012	855	—	310	137
臺中市Taichung City	15,202	2,840	498	373	300	—	237
臺南市Tainan City	8,766	1,434	263	163	150	219	—
高雄市Kaohsiung City	13,679	2,669	322	204	225	241	556
臺灣省Taiwan Prov.	27,915	4,586	1,968	1,162	1,326	1,687	587
宜蘭縣Yilan C.	2,236	314	273	181	101	39	13
新竹縣Hsinchu C.	2,758	408	226	139	415	113	51
苗栗縣Miaoli C.	1,935	360	134	70	150	206	29
彰化縣Changhua C.	3,800	720	134	59	59	429	37
南投縣Nantou C.	1,756	317	95	29	41	363	19
雲林縣Yunlin C.	2,158	326	156	55	68	149	49
嘉義縣Chiayi C.	1,618	228	114	53	44	70	102
屏東縣Pingtung C.	3,262	468	92	53	74	79	99
臺東縣Taitung C.	836	124	71	55	55	37	25
花蓮縣Hualien C.	1,455	210	114	67	79	29	12
澎湖縣Penghu C.	603	22	49	25	20	51	28
基隆市Keelung City	2,098	445	331	235	77	15	11
新竹市Hsinchu City	2,177	438	136	111	126	72	36
嘉義市Chiayi City	1,223	206	43	30	17	35	76
福建省Fuchien Prov.	1,156	225	147	64	92	68	26
金門縣Kinmen C.	1,019	214	123	48	74	55	24
連江縣Lienchiang C.	137	11	24	16	18	13	2

資料來源：本部戶政司。

TABLE 10. MIGRATION REGISTRATION OF RESIDENT POPULATION - BY LOCALITY

1. BOTH SEX

Unit: Persons

Immigrants / In-migrants							
From Other Provinces (Cities)				自本省 他縣市 Other C. & City of Prov.	自本縣 市他鄉 鎮市區 Other Township, City & Dist.	初設 戶籍 First Reg.	其他 Others
高雄市 Kaohsiung City	臺灣省 Taiwan Prov.	福建省 Fuchien Prov.	其他省市 Others				
3,212	9,677	500	—	4,345	46,360	1,768	16
299	1,830	134	—	—	6,255	323	8
246	1,024	38	—	—	4,373	307	1
225	1,499	68	—	—	4,944	216	2
354	2,761	34	—	—	7,611	192	2
677	819	34	—	—	4,886	121	—
—	1,579	64	—	—	7,634	185	—
1,342	—	128	—	4,341	10,368	417	3
16	—	8	—	150	1,108	33	—
64	—	14	—	663	623	42	—
27	—	7	—	297	611	44	—
62	—	10	—	331	1,887	72	—
35	—	11	—	270	558	17	1
75	—	10	—	423	807	40	—
80	—	3	—	479	428	17	—
660	—	26	—	196	1,472	43	—
59	—	3	—	126	270	11	—
26	—	9	—	207	692	9	1
150	—	7	—	100	149	2	—
24	—	12	—	136	789	23	—
35	—	5	—	469	705	44	—
29	—	3	—	494	269	20	1
69	165	—	—	4	289	7	—
61	138	—	—	1	275	6	—
8	27	—	—	3	14	1	—

Source: Dept. of Household Registration, MOI.

表10. 現住人口遷入遷出登記—按區域別分(續1)

單位：人

1. 男女合計

區域別 Locality	遷出							
	合計 Total	往外國 To Foreign Countries	往他省(市)					
			新北市 New Taipei City	臺北市 Taipei City	桃園市 Taoyuan City	臺中市 Taichung City	臺南市 Tainan City	高雄市 Kaohsiung City
一二年三月 Mar., 2023	91,965	3,339	8,591	5,279	5,106	4,557	2,325	3,191
新北市New Taipei City	15,349	706	—	3,161	2,012	498	263	322
臺北市Taipei City	12,602	985	4,420	—	855	373	163	204
桃園市Taoyuan City	9,198	350	1,362	443	—	300	150	225
臺中市Taichung City	11,075	348	359	228	310	—	219	241
臺南市Tainan City	6,876	121	187	139	137	237	—	556
高雄市Kaohsiung City	11,122	269	299	246	225	354	677	—
臺灣省Taiwan Prov.	24,931	541	1,830	1,024	1,499	2,761	819	1,579
宜蘭縣Yilan C.	1,902	44	234	159	103	42	21	34
新竹縣Hsinchu C.	1,594	62	107	58	226	60	28	29
苗栗縣Miaoli C.	1,698	45	129	59	174	298	33	30
彰化縣Changhua C.	4,270	78	174	108	147	1,000	101	121
南投縣Nantou C.	1,590	51	78	41	68	457	43	62
雲林縣Yunlin C.	2,167	38	228	68	113	285	103	93
嘉義縣Chiayi C.	1,611	33	117	57	70	121	151	77
屏東縣Pingtung C.	3,077	48	86	57	106	139	135	796
臺東縣Taitung C.	784	9	66	33	82	39	38	80
花蓮縣Hualien C.	1,399	33	140	97	123	54	20	47
澎湖縣Penghu C.	516	2	44	14	33	37	27	121
基隆市Keelung City	1,696	38	299	173	103	59	15	32
新竹市Hsinchu City	1,704	35	83	72	110	98	50	30
嘉義市Chiayi City	923	25	45	28	41	72	54	27
福建省Fuchien Prov.	812	19	134	38	68	34	34	64
金門縣Kinmen C.	682	14	108	28	54	26	31	54
連江縣Lienchiang C.	130	5	26	10	14	8	3	10

TABLE 10. MIGRATION REGISTRATION OF RESIDENT POPULATION
- BY LOCALITY(CONT. 1)

1. BOTH SEX

Unit : Persons

Emigrants / Out-migrants							鄉鎮區內住址變更 Change Residence	
To Other Provinces (Cities)			往本省 他縣市 Other C. & City of Prov.	往本縣 市他鄉 鎮市區 Other Town- ship, City & Dist.	廢止戶籍 Cancelled Reg.	其他 Others	入 In	出 Out
臺灣省 Taiwan Prov.	福建省 Fuchien Prov.	其他省市 Others						
8,200	631	—	4,345	46,360	15	26	60,017	60,017
1,968	147	—	—	6,255	6	11	11,262	11,262
1,162	64	—	—	4,373	2	1	5,887	5,887
1,326	92	—	—	4,944	1	5	7,864	7,864
1,687	68	—	—	7,611	2	2	7,336	7,336
587	26	—	—	4,886	—	—	4,087	4,087
1,342	69	—	—	7,634	2	5	7,152	7,152
—	165	—	4,341	10,368	2	2	16,087	16,087
—	7	—	150	1,108	—	—	1,102	1,102
—	10	—	391	623	—	—	1,452	1,452
—	12	—	307	611	—	—	1,334	1,334
—	27	—	626	1,887	1	—	2,571	2,571
—	10	—	222	558	—	—	1,270	1,270
—	18	—	414	807	—	—	1,449	1,449
—	17	—	540	428	—	—	704	704
—	19	—	218	1,472	1	—	1,621	1,621
—	4	—	163	270	—	—	657	657
—	8	—	184	692	—	1	873	873
—	3	—	86	149	—	—	326	326
—	14	—	174	789	—	—	842	842
—	10	—	511	705	—	—	1,225	1,225
—	6	—	355	269	—	1	661	661
128	—	—	4	289	—	—	342	342
89	—	—	3	275	—	—	303	303
39	—	—	1	14	—	—	39	39

表10. 現住人口遷入遷出登記—按區域別分(續2)

單位：人 2. 男性

區域別 Locality	遷入						
	合計 Total	自外國 From Foreign Countries	自他省(市)				
			新北市 New Taipei City	臺北市 Taipei City	桃園市 Taoyuan City	臺中市 Taichung City	臺南市 Tainan City
一二年三月 Mar., 2023	54,822	13,554	3,914	3,514	1,788	1,393	863
新北市New Taipei City	10,208	3,144	—	2,145	617	154	76
臺北市Taipei City	8,058	3,546	1,430	—	194	99	68
桃園市Taoyuan City	5,885	1,198	929	425	—	136	76
臺中市Taichung City	6,935	1,407	237	172	129	—	99
臺南市Tainan City	4,015	670	132	87	72	99	—
高雄市Kaohsiung City	6,213	1,180	135	97	104	104	266
臺灣省Taiwan Prov.	12,849	2,269	962	553	619	762	263
宜蘭縣Yilan C.	1,036	169	129	85	48	14	8
新竹縣Hsinchu C.	1,269	192	98	65	189	50	21
苗栗縣Miaoli C.	894	186	67	30	78	89	14
彰化縣Changhua C.	1,729	378	61	26	26	194	13
南投縣Nantou C.	779	141	36	11	17	158	9
雲林縣Yunlin C.	965	175	74	22	35	69	18
嘉義縣Chiayi C.	778	134	65	25	21	41	45
屏東縣Pingtung C.	1,482	204	56	30	35	36	45
臺東縣Taitung C.	404	54	40	26	30	17	12
花蓮縣Hualien C.	642	93	58	27	37	10	5
澎湖縣Penghu C.	338	13	31	17	9	25	15
基隆市Keelung City	974	205	162	113	33	10	6
新竹市Hsinchu City	1,000	230	63	55	50	35	15
嘉義市Chiayi City	559	95	22	21	11	14	37
福建省Fuchien Prov.	659	140	89	35	53	39	15
金門縣Kinmen C.	567	134	72	25	42	30	14
連江縣Lienchiang C.	92	6	17	10	11	9	1

TABLE 10. MIGRATION REGISTRATION OF RESIDENT POPULATION - BY LOCALITY(CONT. 2)

2. MALE Unit: Persons

Immigrants / In-migrants							
From Other Provinces (Cities)				自本省 他縣市 Other C. & City of Prov.	自本縣 市他鄉 鎮市區 Other Township, City & Dist.	初設 戶籍 First Reg.	其他 Others
高雄市 Kaohsiung City	臺灣省 Taiwan Prov.	福建省 Fuchien Prov.	其他省市 Others				
1,495	4,443	253	—	1,973	21,047	578	7
128	869	61	—	—	2,878	132	4
107	446	24	—	—	2,021	123	—
116	709	30	—	—	2,201	65	—
172	1,218	16	—	—	3,424	61	—
299	359	18	—	—	2,240	39	—
—	751	34	—	—	3,488	54	—
631	—	70	—	1,969	4,644	104	3
8	—	2	—	62	506	5	—
33	—	7	—	312	290	12	—
14	—	6	—	131	270	9	—
20	—	5	—	140	843	23	—
18	—	6	—	113	268	1	1
32	—	5	—	176	354	5	—
42	—	3	—	224	175	3	—
296	—	17	—	103	654	6	—
36	—	3	—	70	115	1	—
10	—	3	—	86	307	5	1
80	—	1	—	58	89	—	—
8	—	7	—	62	361	7	—
21	—	2	—	209	303	17	—
13	—	3	—	223	109	10	1
42	91	—	—	4	151	—	—
35	73	—	—	1	141	—	—
7	18	—	—	3	10	—	—

表10. 現住人口遷入遷出登記—按區域別分(續3)

單位：人 2. 男性

區域別 Locality	遷出							
	合計 Total	往外國 To Foreign Countries	往他省(市)					
			新北市 New Taipei City	臺北市 Taipei City	桃園市 Taoyuan City	臺中市 Taichung City	臺南市 Tainan City	高雄市 Kaohsiung City
一二年三月 Mar., 2023	42,333	1,633	4,050	2,368	2,421	2,043	1,066	1,491
新北市New Taipei City	7,141	344	—	1,430	929	237	132	135
臺北市Taipei City	6,001	464	2,145	—	425	172	87	97
桃園市Taoyuan City	4,168	177	617	194	—	129	72	104
臺中市Taichung City	4,995	176	154	99	136	—	99	104
臺南市Tainan City	3,167	64	76	68	76	99	—	266
高雄市Kaohsiung City	5,114	126	128	107	116	172	299	—
臺灣省Taiwan Prov.	11,326	269	869	446	709	1,218	359	751
宜蘭縣Yilan C.	852	21	113	62	53	18	6	11
新竹縣Hsinchu C.	726	31	51	26	103	27	11	13
苗栗縣Miaoli C.	760	21	70	26	84	122	15	13
彰化縣Changhua C.	1,923	47	80	53	71	442	48	48
南投縣Nantou C.	732	25	37	16	30	202	17	26
雲林縣Yunlin C.	976	21	114	41	50	134	39	44
嘉義縣Chiayi C.	728	17	58	24	33	54	68	39
屏東縣Pingtung C.	1,420	16	42	23	48	52	63	394
臺東縣Taitung C.	365	8	33	16	38	20	24	29
花蓮縣Hualien C.	641	14	71	43	61	27	7	22
澎湖縣Penghu C.	290	2	20	6	19	18	13	69
基隆市Keelung City	746	15	124	67	50	27	5	18
新竹市Hsinchu City	763	20	42	29	57	46	20	13
嘉義市Chiayi City	404	11	14	14	12	29	23	12
福建省Fuchien Prov.	421	13	61	24	30	16	18	34
金門縣Kinmen C.	344	10	50	16	23	11	16	27
連江縣Lienchiang C.	77	3	11	8	7	5	2	7

TABLE 10. MIGRATION REGISTRATION OF RESIDENT POPULATION - BY LOCALITY(CONT. 3)

2. MALE Unit: Persons

Emigrants / Out-migrants							鄉鎮區內住址變更 Change Residence	
To Other Provinces (Cities)			往本省 他縣市 Other C. & City of Prov.	往本縣 市他鄉 鎮市區 Other Town-ship, City & Dist.	廢止戶籍 Cancelled Reg.	其他 Others	入 In	出 Out
臺灣省 Taiwan Prov.	福建省 Fuchien Prov.	其他省市 Others						
3,860	364	—	1,973	21,047	5	12	28,433	28,433
962	89	—	—	2,878	1	4	5,202	5,202
553	35	—	—	2,021	1	1	2,783	2,783
619	53	—	—	2,201	—	2	3,703	3,703
762	39	—	—	3,424	—	2	3,480	3,480
263	15	—	—	2,240	—	—	1,954	1,954
631	42	—	—	3,488	2	3	3,364	3,364
—	91	—	1,969	4,644	1	—	7,776	7,776
—	3	—	59	506	—	—	525	525
—	6	—	168	290	—	—	723	723
—	4	—	135	270	—	—	602	602
—	15	—	275	843	1	—	1,262	1,262
—	6	—	105	268	—	—	635	635
—	8	—	171	354	—	—	699	699
—	10	—	250	175	—	—	331	331
—	12	—	116	654	—	—	835	835
—	4	—	78	115	—	—	305	305
—	5	—	84	307	—	—	419	419
—	2	—	52	89	—	—	169	169
—	8	—	71	361	—	—	411	411
—	6	—	227	303	—	—	553	553
—	2	—	178	109	—	—	307	307
70	—	—	4	151	—	—	171	171
47	—	—	3	141	—	—	147	147
23	—	—	1	10	—	—	24	24

表10. 現住人口遷入遷出登記—按區域別分(續4)

單位：人 3. 女性

區域別 Locality	遷入						
	合計 Total	自外國 From Foreign Countries	自他省(市)				
			新北市 New Taipei City	臺北市 Taipei City	桃園市 Taoyuan City	臺中市 Taichung City	臺南市 Tainan City
一二年三月 Mar., 2023	64,588	15,487	4,457	3,727	2,110	1,719	1,006
新北市New Taipei City	11,677	3,564	—	2,275	745	205	111
臺北市Taipei City	10,000	4,552	1,731	—	249	129	71
桃園市Taoyuan City	6,864	1,283	1,083	430	—	174	61
臺中市Taichung City	8,267	1,433	261	201	171	—	138
臺南市Tainan City	4,751	764	131	76	78	120	—
高雄市Kaohsiung City	7,466	1,489	187	107	121	137	290
臺灣省Taiwan Prov.	15,066	2,317	1,006	609	707	925	324
宜蘭縣Yilan C.	1,200	145	144	96	53	25	5
新竹縣Hsinchu C.	1,489	216	128	74	226	63	30
苗栗縣Miaoli C.	1,041	174	67	40	72	117	15
彰化縣Changhua C.	2,071	342	73	33	33	235	24
南投縣Nantou C.	977	176	59	18	24	205	10
雲林縣Yunlin C.	1,193	151	82	33	33	80	31
嘉義縣Chiayi C.	840	94	49	28	23	29	57
屏東縣Pingtung C.	1,780	264	36	23	39	43	54
臺東縣Taitung C.	432	70	31	29	25	20	13
花蓮縣Hualien C.	813	117	56	40	42	19	7
澎湖縣Penghu C.	265	9	18	8	11	26	13
基隆市Keelung City	1,124	240	169	122	44	5	5
新竹市Hsinchu City	1,177	208	73	56	76	37	21
嘉義市Chiayi City	664	111	21	9	6	21	39
福建省Fuchien Prov.	497	85	58	29	39	29	11
金門縣Kinmen C.	452	80	51	23	32	25	10
連江縣Lienchiang C.	45	5	7	6	7	4	1

TABLE 10. MIGRATION REGISTRATION OF RESIDENT POPULATION - BY LOCALITY(CONT. 4)

3. FEMALE Unit: Persons

Immigrants / In-migrants							
From Other Provinces (Cities)				自本省 他縣市 Other C. & City of Prov.	自本縣 市他鄉 鎮市區 Other Township, City & Dist.	初設 戶籍 First Reg.	其他 Others
高雄市 Kaohsiung City	臺灣省 Taiwan Prov.	福建省 Fuchien Prov.	其他省市 Others				
1,717	5,234	247	—	2,372	25,313	1,190	9
171	961	73	—	—	3,377	191	4
139	578	14	—	—	2,352	184	1
109	790	38	—	—	2,743	151	2
182	1,543	18	—	—	4,187	131	2
378	460	16	—	—	2,646	82	—
—	828	30	—	—	4,146	131	—
711	—	58	—	2,372	5,724	313	—
8	—	6	—	88	602	28	—
31	—	7	—	351	333	30	—
13	—	1	—	166	341	35	—
42	—	5	—	191	1,044	49	—
17	—	5	—	157	290	16	—
43	—	5	—	247	453	35	—
38	—	—	—	255	253	14	—
364	—	9	—	93	818	37	—
23	—	—	—	56	155	10	—
16	—	6	—	121	385	4	—
70	—	6	—	42	60	2	—
16	—	5	—	74	428	16	—
14	—	3	—	260	402	27	—
16	—	—	—	271	160	10	—
27	74	—	—	—	138	7	—
26	65	—	—	—	134	6	—
1	9	—	—	—	4	1	—

表10. 現住人口遷入遷出登記—按區域別分(續5完)

單位：人		3. 女性						
區域別 Locality	合計 Total	往外國 To Foreign Countries	遷出					
			往他省(市)					
			新北市 New Taipei City	臺北市 Taipei City	桃園市 Taoyuan City	臺中市 Taichung City	臺南市 Tainan City	高雄市 Kaohsiung City
一二年三月 Mar., 2023	49,632	1,706	4,541	2,911	2,685	2,514	1,259	1,700
新北市New Taipei City	8,208	362	—	1,731	1,083	261	131	187
臺北市Taipei City	6,601	521	2,275	—	430	201	76	107
桃園市Taoyuan City	5,030	173	745	249	—	171	78	121
臺中市Taichung City	6,080	172	205	129	174	—	120	137
臺南市Tainan City	3,709	57	111	71	61	138	—	290
高雄市Kaohsiung City	6,008	143	171	139	109	182	378	—
臺灣省Taiwan Prov.	13,605	272	961	578	790	1,543	460	828
宜蘭縣Yilan C.	1,050	23	121	97	50	24	15	23
新竹縣Hsinchu C.	868	31	56	32	123	33	17	16
苗栗縣Miaoli C.	938	24	59	33	90	176	18	17
彰化縣Changhua C.	2,347	31	94	55	76	558	53	73
南投縣Nantou C.	858	26	41	25	38	255	26	36
雲林縣Yunlin C.	1,191	17	114	27	63	151	64	49
嘉義縣Chiayi C.	883	16	59	33	37	67	83	38
屏東縣Pingtung C.	1,657	32	44	34	58	87	72	402
臺東縣Taitung C.	419	1	33	17	44	19	14	51
花蓮縣Hualien C.	758	19	69	54	62	27	13	25
澎湖縣Penghu C.	226	—	24	8	14	19	14	52
基隆市Keelung City	950	23	175	106	53	32	10	14
新竹市Hsinchu City	941	15	41	43	53	52	30	17
嘉義市Chiayi City	519	14	31	14	29	43	31	15
福建省Fuchien Prov.	391	6	73	14	38	18	16	30
金門縣Kinmen C.	338	4	58	12	31	15	15	27
連江縣Lienchiang C.	53	2	15	2	7	3	1	3

TABLE 10. MIGRATION REGISTRATION OF RESIDENT POPULATION - BY LOCALITY(END)

3. FEMALE							Unit : Persons	
Emigrants / Out-migrants							鄉鎮區內住址變更 Change Residence	
To Other Provinces (Cities)			往本省 他縣市 Other C. & City of Prov.	往本縣 市他鄉 鎮市區 Other Town- ship, City & Dist.	廢止戶籍 Cancelled Reg.	其他 Others	入 In	出 Out
臺灣省 Taiwan Prov.	福建省 Fuchien Prov.	其他省市 Others						
4,340	267	—	2,372	25,313	10	14	31,584	31,584
1,006	58	—	—	3,377	5	7	6,060	6,060
609	29	—	—	2,352	1	—	3,104	3,104
707	39	—	—	2,743	1	3	4,161	4,161
925	29	—	—	4,187	2	—	3,856	3,856
324	11	—	—	2,646	—	—	2,133	2,133
711	27	—	—	4,146	—	2	3,788	3,788
—	74	—	2,372	5,724	1	2	8,311	8,311
—	4	—	91	602	—	—	577	577
—	4	—	223	333	—	—	729	729
—	8	—	172	341	—	—	732	732
—	12	—	351	1,044	—	—	1,309	1,309
—	4	—	117	290	—	—	635	635
—	10	—	243	453	—	—	750	750
—	7	—	290	253	—	—	373	373
—	7	—	102	818	1	—	786	786
—	—	—	85	155	—	—	352	352
—	3	—	100	385	—	1	454	454
—	1	—	34	60	—	—	157	157
—	6	—	103	428	—	—	431	431
—	4	—	284	402	—	—	672	672
—	4	—	177	160	—	1	354	354
58	—	—	—	138	—	—	171	171
42	—	—	—	134	—	—	156	156
16	—	—	—	4	—	—	15	15

表11. 現住人口遷入遷出登記年累計—按區域別分

單位：人

1. 男女合計

區域別 Locality	遷入						
	合計 Total	自外國 From Foreign Countries	自他省(市)				
			新北市 New Taipei City	臺北市 Taipei City	桃園市 Taoyuan City	臺中市 Taichung City	臺南市 Tainan City
一二年一至三月 Jan. - Mar., 2023	326,701	93,339	21,492	19,120	9,828	8,170	4,917
新北市New Taipei City	60,404	20,898	—	11,745	3,363	972	478
臺北市Taipei City	48,886	23,564	7,635	—	1,123	614	349
桃園市Taoyuan City	35,071	8,104	5,416	2,298	—	780	422
臺中市Taichung City	41,828	9,759	1,317	903	795	—	603
臺南市Tainan City	22,753	4,932	748	441	426	573	—
高雄市Kaohsiung City	37,032	9,078	824	559	521	616	1,432
臺灣省Taiwan Prov.	77,344	15,980	5,182	3,003	3,377	4,450	1,520
宜蘭縣Yilan C.	6,118	1,079	698	449	248	113	43
新竹縣Hsinchu C.	8,612	1,427	640	429	1,016	356	138
苗栗縣Miaoli C.	5,528	1,316	357	156	377	533	74
彰化縣Changhua C.	10,964	2,688	344	187	169	1,082	91
南投縣Nantou C.	4,787	1,119	211	94	105	909	65
雲林縣Yunlin C.	5,889	1,134	445	149	194	390	139
嘉義縣Chiayi C.	4,380	801	287	108	121	212	253
屏東縣Pingtung C.	8,577	1,657	255	134	207	206	255
臺東縣Taitung C.	2,160	356	201	110	144	98	61
花蓮縣Hualien C.	3,979	677	334	178	206	91	51
澎湖縣Penghu C.	1,529	106	136	58	70	100	84
基隆市Keelung City	5,411	1,383	837	563	149	55	21
新竹市Hsinchu City	6,012	1,514	326	308	314	205	79
嘉義市Chiayi City	3,398	723	111	80	57	100	166
福建省Fuchien Prov.	3,383	1,024	370	171	223	165	113
金門縣Kinmen C.	3,045	978	316	147	181	133	98
連江縣Lienchiang C.	338	46	54	24	42	32	15

資料來源：本部戶政司。

TABLE 11. MIGRATION REGISTRATION OF RESIDENT POPULATION OF THE YEAR - BY LOCALITY

1. BOTH SEX

Unit: Persons

Immigrants / In-migrants							
From Other Provinces (Cities)				自本省 他縣市 Other C. & City of Prov.	自本縣 市他鄉 鎮市區 Other Township, City & Dist.	初設 戶籍 First Reg.	其他 Others
高雄市 Kaohsiung City	臺灣省 Taiwan Prov.	福建省 Fuchien Prov.	其他省市 Others				
8,276	25,398	1,411	—	11,703	118,245	4,758	44
822	4,864	339	—	—	16,017	894	12
574	2,528	137	—	—	11,460	900	2
660	4,130	238	—	—	12,481	539	3
854	7,175	126	—	—	19,732	556	8
1,673	2,096	92	—	—	11,471	299	2
—	4,184	151	—	—	19,148	514	5
3,509	—	328	—	11,693	27,262	1,028	12
55	—	22	—	353	2,982	75	1
214	—	30	—	2,296	1,980	84	2
91	—	19	—	836	1,683	86	—
163	—	30	—	971	5,070	168	1
89	—	33	—	684	1,418	57	3
206	—	28	—	1,005	2,101	97	1
199	—	14	—	1,271	1,038	75	1
1,604	—	56	—	513	3,573	117	—
161	—	10	—	306	696	17	—
92	—	21	—	463	1,827	38	1
372	—	13	—	228	354	8	—
50	—	31	—	312	1,948	61	1
113	—	10	—	1,191	1,857	95	—
100	—	11	—	1,264	735	50	1
184	421	—	—	10	674	28	—
166	354	—	—	3	644	25	—
18	67	—	—	7	30	3	—

Source: Dept. of Household Registration, MOI.

表11. 現住人口遷入遷出登記年累計—按區域別分(續1)

單位：人

1. 男女合計

區域別 Locality	遷出							
	合計 Total	往外國 To Foreign Countries	往他省(市)					
			新北市 New Taipei City	臺北市 Taipei City	桃園市 Taoyuan City	臺中市 Taichung City	臺南市 Tainan City	高雄市 Kaohsiung City
一二年一至三月 Jan. - Mar., 2023	235,131	6,469	22,583	12,960	13,944	11,773	6,049	8,287
新北市New Taipei City	38,935	1,400	—	7,635	5,416	1,317	748	824
臺北市Taipei City	32,394	1,803	11,745	—	2,298	903	441	559
桃園市Taoyuan City	22,950	630	3,363	1,123	—	795	426	521
臺中市Taichung City	28,610	692	972	614	780	—	573	616
臺南市Tainan City	16,684	292	478	349	422	603	—	1,432
高雄市Kaohsiung City	27,989	549	822	574	660	854	1,673	—
臺灣省Taiwan Prov.	65,446	1,076	4,864	2,528	4,130	7,175	2,096	4,184
宜蘭縣Yilan C.	5,002	68	575	362	312	127	61	86
新竹縣Hsinchu C.	4,428	117	261	157	598	170	59	68
苗栗縣Miaoli C.	4,599	88	358	170	477	771	86	90
彰化縣Changhua C.	11,064	135	507	256	382	2,536	282	303
南投縣Nantou C.	4,152	89	195	121	177	1,240	88	144
雲林縣Yunlin C.	5,773	75	618	175	324	811	251	262
嘉義縣Chiayi C.	4,211	61	332	119	226	321	372	259
屏東縣Pingtung C.	7,716	104	284	157	273	321	364	2,022
臺東縣Taitung C.	2,114	23	208	83	239	115	87	250
花蓮縣Hualien C.	3,603	59	354	214	357	134	50	114
澎湖縣Penghu C.	1,364	9	119	37	86	92	92	332
基隆市Keelung City	4,123	104	717	413	266	122	57	77
新竹市Hsinchu City	4,781	101	218	178	301	209	101	84
嘉義市Chiayi City	2,516	43	118	86	112	206	146	93
福建省Fuchien Prov.	2,123	27	339	137	238	126	92	151
金門縣Kinmen C.	1,779	21	275	105	176	101	85	132
連江縣Lienchiang C.	344	6	64	32	62	25	7	19

TABLE 11. MIGRATION REGISTRATION OF RESIDENT POPULATION OF THE YEAR - BY LOCALITY (CONT. 1)

1. BOTH SEX

Unit: Persons

Emigrants / Out-migrants							鄉鎮區內住址變更 Change Residence	
To Other Provinces (Cities)			往本省 他縣市 Other C. & City of Prov.	往本縣 市他鄉 鎮市區 Other Town-ship, City & Dist.	廢止戶籍 Cancelled Reg.	其他 Others	入 In	出 Out
臺灣省 Taiwan Prov.	福建省 Fuchien Prov.	其他省市 Others						
21,369	1,647	—	11,703	118,245	36	66	148,204	148,204
5,182	370	—	—	16,017	8	18	27,659	27,659
3,003	171	—	—	11,460	4	7	14,840	14,840
3,377	223	—	—	12,481	4	7	19,194	19,194
4,450	165	—	—	19,732	6	10	18,643	18,643
1,520	113	—	—	11,471	1	3	9,594	9,594
3,509	184	—	—	19,148	5	11	16,705	16,705
—	421	—	11,693	27,262	7	10	40,733	40,733
—	19	—	408	2,982	1	1	2,858	2,858
—	31	—	983	1,980	2	2	3,904	3,904
—	34	—	842	1,683	—	—	3,243	3,243
—	65	—	1,527	5,070	1	—	6,502	6,502
—	28	—	650	1,418	—	2	3,192	3,192
—	42	—	1,114	2,101	—	—	3,676	3,676
—	32	—	1,450	1,038	—	1	1,854	1,854
—	55	—	562	3,573	1	—	4,236	4,236
—	15	—	398	696	—	—	1,629	1,629
—	25	—	466	1,827	1	2	2,212	2,212
—	13	—	230	354	—	—	811	811
—	24	—	394	1,948	—	1	2,040	2,040
—	23	—	1,708	1,857	1	—	2,938	2,938
—	15	—	961	735	—	1	1,638	1,638
328	—	—	10	674	1	—	836	836
232	—	—	7	644	1	—	742	742
96	—	—	3	30	—	—	94	94

表11. 現住人口遷入遷出登記年累計—按區域別分(續2)

單位：人

2. 男性

區域別 Locality	遷入						
	合計 Total	自外國 From Foreign Countries	自他省(市)				
			新北市 New Taipei City	臺北市 Taipei City	桃園市 Taoyuan City	臺中市 Taichung City	臺南市 Tainan City
一二年一至三月 Jan. - Mar., 2023	152,410	45,062	10,008	9,205	4,543	3,743	2,229
新北市New Taipei City	28,410	10,113	—	5,607	1,526	437	222
臺北市Taipei City	22,201	10,639	3,441	—	491	273	174
桃園市Taoyuan City	16,580	4,073	2,550	1,134	—	355	201
臺中市Taichung City	19,323	4,882	579	426	348	—	258
臺南市Tainan City	10,615	2,461	353	219	186	267	—
高雄市Kaohsiung City	16,918	4,134	360	266	249	272	654
臺灣省Taiwan Prov.	36,457	8,146	2,513	1,464	1,630	2,036	660
宜蘭縣Yilan C.	2,931	566	356	210	116	55	24
新竹縣Hsinchu C.	4,069	723	280	203	484	163	64
苗栗縣Miaoli C.	2,643	690	171	73	186	246	32
彰化縣Changhua C.	5,132	1,443	164	87	70	481	33
南投縣Nantou C.	2,252	564	94	46	47	419	24
雲林縣Yunlin C.	2,702	585	232	70	94	174	48
嘉義縣Chiayi C.	2,015	400	141	45	70	104	107
屏東縣Pingtung C.	3,975	789	131	68	97	93	114
臺東縣Taitung C.	1,061	166	103	59	77	41	31
花蓮縣Hualien C.	1,806	305	160	80	102	45	18
澎湖縣Penghu C.	857	57	74	37	42	53	44
基隆市Keelung City	2,599	686	397	279	71	27	10
新竹市Hsinchu City	2,837	802	154	165	143	90	35
嘉義市Chiayi City	1,578	370	56	42	31	45	76
福建省Fuchien Prov.	1,906	614	212	89	113	103	60
金門縣Kinmen C.	1,693	591	176	75	88	81	52
連江縣Lienchiang C.	213	23	36	14	25	22	8

TABLE 11. MIGRATION REGISTRATION OF RESIDENT POPULATION OF THE YEAR - BY LOCALITY (CONT. 2)

2. MALE

Unit: Persons

Immigrants / In-migrants							
From Other Provinces (Cities)				自本省 他縣市 Other C. & City of Prov.	自本縣 市他鄉 鎮市區 Other Township, City & Dist.	初設 戶籍 First Reg.	其他 Others
高雄市 Kaohsiung City	臺灣省 Taiwan Prov.	福建省 Fuchien Prov.	其他省市 Others				
3,904	11,824	769	—	5,282	54,045	1,775	21
362	2,330	176	—	—	7,267	365	5
252	1,152	76	—	—	5,313	389	1
331	1,988	115	—	—	5,644	189	—
414	3,210	70	—	—	8,921	210	5
753	940	49	—	—	5,285	100	2
—	1,976	82	—	—	8,726	197	2
1,683	—	201	—	5,276	12,528	314	6
25	—	10	—	167	1,380	21	1
109	—	16	—	1,078	918	30	1
33	—	13	—	388	783	28	—
61	—	16	—	395	2,325	57	—
42	—	21	—	285	690	19	1
91	—	17	—	424	942	24	1
96	—	11	—	573	449	19	—
767	—	37	—	242	1,616	21	—
88	—	7	—	155	331	3	—
44	—	13	—	209	815	14	1
197	—	5	—	140	205	3	—
21	—	21	—	143	922	22	—
61	—	7	—	526	819	35	—
48	—	7	—	551	333	18	1
109	228	—	—	6	361	11	—
94	187	—	—	1	338	10	—
15	41	—	—	5	23	1	—

表11. 現住人口遷入遷出登記年累計—按區域別分(續3)

單位：人

2. 男性

區域別 Locality	遷出							
	合計 Total	往外國 To Foreign Countries	往他省(市)					
			新北市 New Taipei City	臺北市 Taipei City	桃園市 Taoyuan City	臺中市 Taichung City	臺南市 Tainan City	高雄市 Kaohsiung City
一二年一至三月 Jan. - Mar., 2023	108,700	3,096	10,660	5,859	6,674	5,305	2,767	3,859
新北市New Taipei City	17,959	674	—	3,441	2,550	579	353	360
臺北市Taipei City	15,352	829	5,607	—	1,134	426	219	266
桃園市Taoyuan City	10,491	299	1,526	491	—	348	186	249
臺中市Taichung City	13,010	337	437	273	355	—	267	272
臺南市Tainan City	7,667	151	222	174	201	258	—	654
高雄市Kaohsiung City	12,899	259	362	252	331	414	753	—
臺灣省Taiwan Prov.	30,168	530	2,330	1,152	1,988	3,210	940	1,976
宜蘭縣Yilan C.	2,289	32	285	154	145	57	24	34
新竹縣Hsinchu C.	2,011	56	111	64	288	72	23	30
苗栗縣Miaoli C.	2,114	43	187	84	227	323	35	34
彰化縣Changhua C.	5,070	75	252	118	184	1,133	147	120
南投縣Nantou C.	1,932	43	94	48	84	559	31	65
雲林縣Yunlin C.	2,607	38	313	91	155	368	104	121
嘉義縣Chiayi C.	1,917	31	165	52	118	147	153	129
屏東縣Pingtung C.	3,565	40	135	64	134	139	172	973
臺東縣Taitung C.	1,023	13	115	39	108	59	47	115
花蓮縣Hualien C.	1,673	26	171	101	181	67	25	51
澎湖縣Penghu C.	785	8	58	23	55	49	44	192
基隆市Keelung City	1,869	42	294	188	120	57	27	36
新竹市Hsinchu City	2,164	58	107	84	143	97	36	37
嘉義市Chiayi City	1,149	25	43	42	46	83	72	39
福建省Fuchien Prov.	1,154	17	176	76	115	70	49	82
金門縣Kinmen C.	937	13	143	55	79	51	46	69
連江縣Lienchiang C.	217	4	33	21	36	19	3	13

TABLE 11. MIGRATION REGISTRATION OF RESIDENT POPULATION OF THE YEAR - BY LOCALITY (CONT. 3)

2. MALE

Unit: Persons

Emigrants / Out-migrants							鄉鎮區內住址變更 Change Residence	
To Other Provinces (Cities)			往本省 他縣市 Other C. & City of Prov.	往本縣 市他鄉 鎮市區 Other Town- ship, City & Dist.	廢止戶籍 Cancelled Reg.	其他 Others	入 In	出 Out
臺灣省 Taiwan Prov.	福建省 Fuchien Prov.	其他省市 Others						
10,187	914	—	5,282	54,045	17	35	70,350	70,350
2,513	212	—	—	7,267	2	8	12,861	12,861
1,464	89	—	—	5,313	1	4	6,951	6,951
1,630	113	—	—	5,644	1	4	9,060	9,060
2,036	103	—	—	8,921	4	5	8,848	8,848
660	60	—	—	5,285	1	1	4,594	4,594
1,683	109	—	—	8,726	3	7	7,892	7,892
—	228	—	5,276	12,528	4	6	19,725	19,725
—	9	—	169	1,380	—	—	1,370	1,370
—	19	—	427	918	2	1	1,891	1,891
—	14	—	384	783	—	—	1,530	1,530
—	39	—	676	2,325	1	—	3,166	3,166
—	16	—	300	690	—	2	1,558	1,558
—	22	—	453	942	—	—	1,794	1,794
—	17	—	655	449	—	1	911	911
—	32	—	260	1,616	—	—	2,081	2,081
—	9	—	187	331	—	—	767	767
—	14	—	220	815	1	1	1,088	1,088
—	5	—	146	205	—	—	408	408
—	11	—	171	922	—	1	1,019	1,019
—	13	—	770	819	—	—	1,385	1,385
—	8	—	458	333	—	—	757	757
201	—	—	6	361	1	—	419	419
137	—	—	5	338	1	—	364	364
64	—	—	1	23	—	—	55	55

表11. 現住人口遷入遷出登記年累計—按區域別分(續4)

單位：人		3. 女性					
區 域 別 Locality	合 計 Total	遷 入					
		自外國 From Foreign Countries	自他省(市)				
			新北市 New Taipei City	臺北市 Taipei City	桃園市 Taoyuan City	臺中市 Taichung City	臺南市 Tainan City
一二年一至三月 Jan. - Mar., 2023	174,291	48,277	11,484	9,915	5,285	4,427	2,688
新 北 市 New Taipei City	31,994	10,785	—	6,138	1,837	535	256
臺 北 市 Taipei City	26,685	12,925	4,194	—	632	341	175
桃 園 市 Taoyuan City	18,491	4,031	2,866	1,164	—	425	221
臺 中 市 Taichung City	22,505	4,877	738	477	447	—	345
臺 南 市 Tainan City	12,138	2,471	395	222	240	306	—
高 雄 市 Kaohsiung City	20,114	4,944	464	293	272	344	778
臺 灣 省 Taiwan Prov.	40,887	7,834	2,669	1,539	1,747	2,414	860
宜蘭縣 Yilan C.	3,187	513	342	239	132	58	19
新竹縣 Hsinchu C.	4,543	704	360	226	532	193	74
苗栗縣 Miaoli C.	2,885	626	186	83	191	287	42
彰化縣 Changhua C.	5,832	1,245	180	100	99	601	58
南投縣 Nantou C.	2,535	555	117	48	58	490	41
雲林縣 Yunlin C.	3,187	549	213	79	100	216	91
嘉義縣 Chiayi C.	2,365	401	146	63	51	108	146
屏東縣 Pingtung C.	4,602	868	124	66	110	113	141
臺東縣 Taitung C.	1,099	190	98	51	67	57	30
花蓮縣 Hualien C.	2,173	372	174	98	104	46	33
澎湖縣 Penghu C.	672	49	62	21	28	47	40
基隆市 Keelung City	2,812	697	440	284	78	28	11
新竹市 Hsinchu City	3,175	712	172	143	171	115	44
嘉義市 Chiayi City	1,820	353	55	38	26	55	90
福 建 省 Fuchien Prov.	1,477	410	158	82	110	62	53
金門縣 Kinmen C.	1,352	387	140	72	93	52	46
連江縣 Lienchiang C.	125	23	18	10	17	10	7

TABLE 11. MIGRATION REGISTRATION OF RESIDENT POPULATION OF THE YEAR - BY LOCALITY (CONT. 4)

3. FEMALE		Unit : Persons						
		Immigrants / In-migrants						
From Other Provinces (Cities)				自本省 他縣市 Other C. & City of Prov.	自本縣 市他鄉 鎮市區 Other Township, City & Dist.	初設 戶籍 First Reg.	其他 Others	
高雄市 Kaohsiung City	臺灣省 Taiwan Prov.	福建省 Fuchien Prov.	其他省市 Others					
	4,372	13,574	642	—	6,421	64,200	2,983	23
	460	2,534	163	—	—	8,750	529	7
	322	1,376	61	—	—	6,147	511	1
	329	2,142	123	—	—	6,837	350	3
	440	3,965	56	—	—	10,811	346	3
	920	1,156	43	—	—	6,186	199	—
	—	2,208	69	—	—	10,422	317	3
	1,826	—	127	—	6,417	14,734	714	6
	30	—	12	—	186	1,602	54	—
	105	—	14	—	1,218	1,062	54	1
	58	—	6	—	448	900	58	—
	102	—	14	—	576	2,745	111	1
	47	—	12	—	399	728	38	2
	115	—	11	—	581	1,159	73	—
	103	—	3	—	698	589	56	1
	837	—	19	—	271	1,957	96	—
	73	—	3	—	151	365	14	—
	48	—	8	—	254	1,012	24	—
	175	—	8	—	88	149	5	—
	29	—	10	—	169	1,026	39	1
	52	—	3	—	665	1,038	60	—
	52	—	4	—	713	402	32	—
	75	193	—	—	4	313	17	—
	72	167	—	—	2	306	15	—
	3	26	—	—	2	7	2	—

表11. 現住人口遷入遷出登記年累計—按區域別分(續5完)

單位：人

3. 女性

區域別 Locality	遷出							
	合計 Total	往外國 To Foreign Countries	往他省(市)					
			新北市 New Taipei City	臺北市 Taipei City	桃園市 Taoyuan City	臺中市 Taichung City	臺南市 Tainan City	高雄市 Kaohsiung City
一二年一至三月 Jan. - Mar., 2023	126,431	3,373	11,923	7,101	7,270	6,468	3,282	4,428
新北市New Taipei City	20,976	726	—	4,194	2,866	738	395	464
臺北市Taipei City	17,042	974	6,138	—	1,164	477	222	293
桃園市Taoyuan City	12,459	331	1,837	632	—	447	240	272
臺中市Taichung City	15,600	355	535	341	425	—	306	344
臺南市Tainan City	9,017	141	256	175	221	345	—	778
高雄市Kaohsiung City	15,090	290	460	322	329	440	920	—
臺灣省Taiwan Prov.	35,278	546	2,534	1,376	2,142	3,965	1,156	2,208
宜蘭縣Yilan C.	2,713	36	290	208	167	70	37	52
新竹縣Hsinchu C.	2,417	61	150	93	310	98	36	38
苗栗縣Miaoli C.	2,485	45	171	86	250	448	51	56
彰化縣Changhua C.	5,994	60	255	138	198	1,403	135	183
南投縣Nantou C.	2,220	46	101	73	93	681	57	79
雲林縣Yunlin C.	3,166	37	305	84	169	443	147	141
嘉義縣Chiayi C.	2,294	30	167	67	108	174	219	130
屏東縣Pingtung C.	4,151	64	149	93	139	182	192	1,049
臺東縣Taitung C.	1,091	10	93	44	131	56	40	135
花蓮縣Hualien C.	1,930	33	183	113	176	67	25	63
澎湖縣Penghu C.	579	1	61	14	31	43	48	140
基隆市Keelung City	2,254	62	423	225	146	65	30	41
新竹市Hsinchu City	2,617	43	111	94	158	112	65	47
嘉義市Chiayi City	1,367	18	75	44	66	123	74	54
福建省Fuchien Prov.	969	10	163	61	123	56	43	69
金門縣Kinmen C.	842	8	132	50	97	50	39	63
連江縣Lienchiang C.	127	2	31	11	26	6	4	6

TABLE 11. MIGRATION REGISTRATION OF RESIDENT POPULATION OF THE YEAR - BY LOCALITY(END)

3. FEMALE

Unit : Persons

Emigrants / Out-migrants							鄉鎮區內住址變更 Change Residence	
To Other Provinces (Cities)			往本省 他縣市 Other C. & City of Prov.	往本縣 市他鄉 鎮市區 Other Town- ship, City & Dist.	廢止戶籍 Cancelled Reg.	其他 Others	入 In	出 Out
臺灣省 Taiwan Prov.	福建省 Fuchien Prov.	其他省市 Others						
11,182	733	—	6,421	64,200	19	31	77,854	77,854
2,669	158	—	—	8,750	6	10	14,798	14,798
1,539	82	—	—	6,147	3	3	7,889	7,889
1,747	110	—	—	6,837	3	3	10,134	10,134
2,414	62	—	—	10,811	2	5	9,795	9,795
860	53	—	—	6,186	—	2	5,000	5,000
1,826	75	—	—	10,422	2	4	8,813	8,813
—	193	—	6,417	14,734	3	4	21,008	21,008
—	10	—	239	1,602	1	1	1,488	1,488
—	12	—	556	1,062	—	1	2,013	2,013
—	20	—	458	900	—	—	1,713	1,713
—	26	—	851	2,745	—	—	3,336	3,336
—	12	—	350	728	—	—	1,634	1,634
—	20	—	661	1,159	—	—	1,882	1,882
—	15	—	795	589	—	—	943	943
—	23	—	302	1,957	1	—	2,155	2,155
—	6	—	211	365	—	—	862	862
—	11	—	246	1,012	—	1	1,124	1,124
—	8	—	84	149	—	—	403	403
—	13	—	223	1,026	—	—	1,021	1,021
—	10	—	938	1,038	1	—	1,553	1,553
—	7	—	503	402	—	1	881	881
127	—	—	4	313	—	—	417	417
95	—	—	2	306	—	—	378	378
32	—	—	2	7	—	—	39	39

表12. 現住原住民人口數—按月別分

單位：人

年(月)底別 End of Year (Month)	總計 Grand total			平地
	合計 Total	男性 Male	女性 Female	合計 Total
一〇三年 2014	540,023	263,252	276,771	253,716
一〇四年 2015	546,698	266,041	280,657	256,730
一〇五年 2016	553,228	268,929	284,299	259,647
一〇六年 2017	559,426	271,683	287,743	262,316
一〇七年 2018	565,561	274,238	291,323	265,101
一〇八年 2019	571,427	276,739	294,688	267,721
一〇九年 2020	576,792	279,070	297,722	269,966
一一〇年 2021	580,758	280,886	299,872	271,606
一一一年 2022	584,125	282,130	301,995	272,797
三月 Mar.	581,327	281,118	300,209	271,822
四月 Apr.	581,406	281,180	300,226	271,837
五月 May	581,530	281,237	300,293	271,847
六月 June	581,694	281,283	300,411	271,905
七月 July	582,008	281,382	300,626	271,981
八月 Aug.	582,485	281,583	300,902	272,162
九月 Sept.	582,846	281,714	301,132	272,298
十月 Oct.	583,299	281,872	301,427	272,486
十一月 Nov.	583,710	282,000	301,710	272,657
十二月 Dec.	584,125	282,130	301,995	272,797
一一二年 2023	585,455	282,643	302,812	273,374
一月 Jan.	584,556	282,305	302,251	272,996
二月 Feb.	584,963	282,452	302,511	273,158
三月 Mar.	585,455	282,643	302,812	273,374
較上月增減(%) VS. with Last Month	0.08	0.07	0.10	0.08
較上年同月增減(%) VS. with Last Year	0.71	0.54	0.87	0.57

資料來源：本部戶政司。

TABLE 12. INDIGENOUS PEOPLE - BY MONTH

Unit : Persons

原住民 Plain-land Indigenous People		山地原住民 Mountain Indigenous People		
男性 Male	女性 Female	合計 Total	男性 Male	女性 Female
124,920	128,796	286,307	138,332	147,975
126,144	130,586	289,968	139,897	150,071
127,438	132,209	293,581	141,491	152,090
128,573	133,743	297,110	143,110	154,000
129,724	135,377	300,460	144,514	155,946
130,773	136,948	303,706	145,966	157,740
131,657	138,309	306,826	147,413	159,413
132,322	139,284	309,152	148,564	160,588
132,685	140,112	311,328	149,445	161,883
132,384	139,438	309,505	148,734	160,771
132,387	139,450	309,569	148,793	160,776
132,380	139,467	309,683	148,857	160,826
132,389	139,516	309,789	148,894	160,895
132,398	139,583	310,027	148,984	161,043
132,482	139,680	310,323	149,101	161,222
132,524	139,774	310,548	149,190	161,358
132,579	139,907	310,813	149,293	161,520
132,636	140,021	311,053	149,364	161,689
132,685	140,112	311,328	149,445	161,883
132,920	140,454	312,081	149,723	162,358
132,781	140,215	311,560	149,524	162,036
132,827	140,331	311,805	149,625	162,180
132,920	140,454	312,081	149,723	162,358
0.07	0.09	0.09	0.07	0.11
0.40	0.73	0.83	0.66	0.99

Source : Dept. of Household Registration, MOI.

表13. 現住原住民人口數—按區域別分

單位：人

區域別 Locality	總計 Grand Total			平地 Total
	合計 Total	男性 Male	女性 Female	合計 Total
一一二年底 End of Mar., 2023	585,455	282,643	302,812	273,374
新 北 市 New Taipei City	58,045	26,815	31,230	39,480
臺 北 市 Taipei City	16,986	7,262	9,724	9,925
桃 園 市 Taoyuan City	80,786	38,550	42,236	44,457
臺 中 市 Taichung City	37,151	17,101	20,050	15,129
臺 南 市 Tainan City	8,973	3,802	5,171	4,107
高 雄 市 Kaohsiung City	36,805	17,271	19,534	13,820
臺 灣 省 Taiwan Prov.	345,159	171,050	174,109	145,614
宜蘭縣 Yilan C.	18,096	8,824	9,272	2,870
新竹縣 Hsinchu C.	22,243	10,934	11,309	3,192
苗栗縣 Miaoli C.	11,533	5,636	5,897	4,619
彰化縣 Changhua C.	6,292	2,736	3,556	3,100
南投縣 Nantou C.	29,474	14,724	14,750	1,785
雲林縣 Yunlin C.	2,760	1,103	1,657	1,399
嘉義縣 Chiayi C.	6,005	2,806	3,199	965
屏東縣 Pingtung C.	61,099	30,076	31,023	4,973
臺東縣 Taitung C.	78,289	39,907	38,382	55,293
花蓮縣 Hualien C.	93,458	46,953	46,505	56,446
澎湖縣 Penghu C.	676	320	356	346
基隆市 Keelung City	9,487	4,605	4,882	7,973
新竹市 Hsinchu City	4,499	1,910	2,589	2,237
嘉義市 Chiayi City	1,248	516	732	416
福 建 省 Fuchien Prov.	1,550	792	758	842
金門縣 Kinmen C.	1,244	617	627	688
連江縣 Lienchiang C.	306	175	131	154

資料來源：本部戶政司。

TABLE 13. INDIGENOUS PEOPLE - BY LOCALITY

Unit : Persons

原 住 民 Plain-land Indigenous People		山 地 原 住 民 Mountain Indigenous People		
男 性 Male	女 性 Female	合 計 Total	男 性 Male	女 性 Female
132,920	140,454	312,081	149,723	162,358
18,653	20,827	18,565	8,162	10,403
4,343	5,582	7,061	2,919	4,142
21,670	22,787	36,329	16,880	19,449
7,197	7,932	22,022	9,904	12,118
1,756	2,351	4,866	2,046	2,820
6,435	7,385	22,985	10,836	12,149
72,449	73,165	199,545	98,601	100,944
1,246	1,624	15,226	7,578	7,648
1,449	1,743	19,051	9,485	9,566
2,306	2,313	6,914	3,330	3,584
1,377	1,723	3,192	1,359	1,833
772	1,013	27,689	13,952	13,737
557	842	1,361	546	815
375	590	5,040	2,431	2,609
2,314	2,659	56,126	27,762	28,364
28,335	26,958	22,996	11,572	11,424
28,433	28,013	37,012	18,520	18,492
162	184	330	158	172
3,943	4,030	1,514	662	852
1,021	1,216	2,262	889	1,373
159	257	832	357	475
417	425	708	375	333
331	357	556	286	270
86	68	152	89	63

Source : Dept. of Household Registration, MOI.

表14. 戶政管理及便民服務案件

單位：件；人

年(月)別 Year(Month)	戶政管理件數 Services Cases of Population Administration							便民服務件數 Citizen Service Cases						
	合計 Total	虛報遷入(出)登記 False Register of Migration	無戶籍人口 Register Not Registered	重複戶籍 Register Reduplicated	未接戶籍校正 Not Correct Register	發現不得用、非法取得、變造、國民身分證 Illegally Obtained, Fake or Mutation of Identity Card	受理公文件數 The Amount of Handled Documents	合計 Total	電話、傳真、申請資料 Applied by Telephone or Fax	通網、網路申請資料 Applied by Mail or Network	派員到戶辦理服務 Home Service	填發一次告知單(件) Filled Once Notification (Cases)		
一〇三年 2014	651	607	9	30	5	-	2,517,324	25,728	42,525	11,870	188,328			
一〇四年 2015	1,348,564	582	5	27	8	71	1,347,871	3,099,127	51,241	38,189	14,083	224,732		
一〇五年 2016	1,350,936	542	9	27	1	94	1,350,263	3,716,391	59,835	38,197	17,060	247,571		
一〇六年 2017	1,265,472	165	6	23	1	56	1,265,221	4,652,456	67,709	36,652	17,387	204,731		
一〇七年 2018	1,235,457	149	2	30	1	124	1,235,151	5,398,970	74,687	41,282	20,666	184,039		
一〇八年 2019	1,191,937	144	11	21	-	60	1,191,701	5,732,889	79,212	45,508	17,364	175,162		
一〇九年 2020	1,158,912	163	5	16	-	75	1,158,653	5,498,872	75,756	58,367	11,762	172,164		
一一〇年 2021	1,169,382	199	8	20	-	137	1,169,018	5,361,592	71,740	86,012	8,199	176,392		
一一一年 2022	1,128,985	271	8	26	3	88	1,128,589	5,588,897	83,245	140,619	6,535	192,675		
三月 Mar.	116,725	49	1	3	1	12	116,659	595,921	7,935	11,525	878	19,251		
四月 Apr.	94,679	71	1	2	-	9	94,596	460,973	6,605	11,819	447	15,911		
五月 May	86,693	30	-	1	-	3	86,659	485,418	6,141	10,935	403	14,895		
六月 June	84,049	14	1	2	-	6	84,026	467,693	6,980	12,271	434	15,707		
七月 July	89,536	15	4	2	-	9	89,506	478,592	7,321	12,585	480	16,634		
八月 Aug.	97,716	10	-	5	-	9	97,692	486,317	7,819	13,020	546	17,963		
九月 Sept.	94,755	10	-	5	-	12	94,728	488,628	7,081	13,379	531	16,104		
十月 Oct.	86,967	13	1	-	2	3	86,948	375,432	7,300	11,973	558	15,128		
十一月 Nov.	93,824	11	-	1	-	4	93,808	426,443	7,518	13,837	622	16,264		
十二月 Dec.	100,942	13	-	1	-	9	100,919	503,227	7,435	14,088	697	16,046		
一一二年 2023	263,237	24	2	2	-	24	263,185	1,471,327	24,115	42,832	2,044	45,358		
一月 Jan.	72,493	1	1	-	-	11	72,480	398,596	6,351	10,371	541	12,571		
二月 Feb.	86,994	8	-	2	-	7	86,977	478,297	8,147	14,387	659	14,594		
三月 Mar.	103,750	15	1	-	-	6	103,728	594,434	9,617	18,074	844	18,193		
較上月增減(%) VS. with Last Month	19.26	87.50	--	-100.00	--	-14.29	19.26	24.28	18.04	25.63	28.07	24.66		
較上年同月增減(%) VS. with Last Year	-11.12	-69.39	--	-100.00	-100.00	-50.00	-11.08	-0.25	21.20	56.82	-3.87	-5.50		

資料來源：本部戶政司與直轄市及縣(市)政府。
 說明：1. 103年2月起將「便民服務」之「其他」詳列「辦理護照人別確認」、「辦理自然人憑證」、「網路預約辦理戶籍登記」、「國民身分證掛失(含撤銷)」、「派員查明居住事實服務」、「跨機關通報服務」、「到校受理初領國民身分證」等項目。
 2. 未領(換)國民身分證(人)包括年滿14歲未申請初領及全面換證未換領者，103年2月起加強年滿14歲未申請初領者之統計。
 3. 104年1月起將「戶政管理件數」新增「發現不法取得、冒用、變造國民身分證」、「受理公文件數」，刪除其他逾期登記項。

TABLE 14. OFFENSE AND SERVICE CASES OF POPULATION ADMINISTRATION

Unit: Cases;Persons

小計 Subtotal	便民服務件數 Citizen Service Cases								月底未領(換)國民身分證(人) Not Having Identity Card (Persons)		月底櫃臺服務窗口數(件) Located Service Window (Cases)
	其他 Others							合計 Total	初領 Initial Issuance of Identity Card	全面換證 Replacement of Identity Card	
	辦理護照人別確認 Identity Verification of Passport Application	辦理自然人憑證 Application of Citizen Digital Certificate	網路預約辦理戶籍登記 Online Reservation of Household Registration	國民身分證掛失(含撤銷) Loss Report of Identity Card (Including Revocation)	派員查明居住事實服務 Residence Fact Inquiry Service	跨機關通報服務 Cross-Agency Notification Service	到校受理初領國民身分證 Apply for Initial Issuance of Identity Card at School				
2,248,873	-	-	-	-	-	-	-	145,267	-	-	3,280
2,770,882	454,182	688,904	16,153	504,959	11,221	929,697	165,766	264,301	251,505	12,796	3,325
3,353,728	457,200	471,790	15,112	534,471	11,425	1,693,672	170,058	274,526	258,813	15,713	3,232
4,325,977	451,454	524,007	15,757	511,620	11,951	2,668,676	142,512	258,757	244,434	14,323	3,209
5,078,296	425,962	564,269	16,534	492,685	12,442	3,426,204	140,200	252,248	239,119	13,129	3,151
5,415,643	366,414	596,276	17,407	470,226	12,329	3,816,807	136,184	247,902	236,045	11,857	3,136
5,180,823	44,227	666,325	19,331	446,103	12,177	3,884,027	108,633	273,474	262,590	10,884	3,096
5,019,249	11,896	616,115	24,739	411,298	9,264	3,817,937	128,000	279,061	269,392	9,669	3,086
5,165,823	26,104	579,427	30,093	401,041	10,171	3,976,367	142,620	245,976	237,194	8,782	3,091
556,332	2,341	52,431	2,418	35,334	975	389,942	72,891	207,269	197,742	9,527	3,056
426,191	1,730	54,121	1,918	30,745	843	319,982	16,852	190,740	181,338	9,402	3,074
453,044	1,988	85,152	3,403	31,706	768	327,860	2,167	197,400	188,065	9,335	3,072
432,301	1,111	65,937	2,168	31,434	800	330,186	665	205,503	196,150	9,353	3,056
441,572	1,131	44,405	2,361	32,417	842	360,412	4	209,889	200,706	9,183	3,063
446,969	1,287	46,940	1,703	36,698	976	359,218	147	213,988	204,643	9,345	3,058
451,533	1,360	39,907	2,676	32,933	888	373,031	738	226,864	217,850	9,014	3,088
340,473	2,798	38,686	2,401	32,967	793	260,068	2,760	238,773	229,759	9,014	3,089
388,202	4,265	40,505	3,588	40,347	784	296,782	1,931	249,037	240,160	8,877	3,095
464,961	5,736	42,408	3,306	35,309	1,050	366,554	10,598	245,976	237,194	8,782	3,091
1,350,178	25,086	144,086	9,637	106,720	2,890	948,899	112,860	158,466	149,609	8,857	3,081
368,762	4,375	35,362	2,267	31,395	777	275,622	18,964	235,838	227,070	8,768	3,085
440,510	8,932	48,233	3,455	34,078	1,041	323,947	20,824	219,735	207,500	12,235	3,081
540,906	11,779	60,491	3,915	41,247	1,072	349,330	73,072	158,466	149,609	8,857	3,081
22.79	31.87	25.41	13.31	21.04	2.98	7.84	250.90	-27.88	-27.90	-27.61	-
-2.77	403.16	15.37	61.91	16.73	9.95	-10.41	0.25	-23.55	-24.34	-7.03	0.82

Source: Dept. of Household Registration Affairs, MOI, County and City Government.
 Note: 1. The figures of "Others" of "Citizen Service Cases" are split into 7 new categories resulting in a mass increase since Feb. 2014.
 2. The figures of "Not Having Identity Cards" include those citizens over 14 but not having applied for Identity Card and those not yet having applied for the next generation Identity Card. Because of checking through data, the figures of citizens over 14 not having applied for Identity Card are increased since Feb. 2014.
 3. "Service Cases of Population Administration" added "Illegal Obtained, Fake or Mutation of Identity Card" and "The Amount of Handled Documents" since Jan. 2015, and deleted all items without registration in designated time.

表15. 合作事業概況

年(半年)底別 End of Year(Half Year)	社(場) 數 No. of Cooperatives	社(場)員數	
		個人社員(人)	
		計 Sub. T	男 Male
一〇三年 2014	4,460	2,345,235	1,252,819
一〇四年 2015	4,324	2,211,438	1,195,587
一〇五年 2016	4,260	2,130,344	1,160,503
一〇六年 2017	4,111	2,081,936	1,135,370
一〇七年 2018	4,004	1,999,715	1,091,302
一〇八年 2019	3,867	1,970,339	1,091,788
一〇九年 2020	3,937	1,851,860	1,008,629
一一〇年 2021	3,885	1,870,374	1,041,573
十二月 Dec.	3,885	1,870,374	1,041,573
一一一年 2022	3,872	1,761,607	961,002
六月 June	3,853	1,768,856	968,643
十二月 Dec.	3,872	1,761,607	961,002
較上期增減(%) VS. with Last Period	0.49	-0.41	-0.79
較上年同期增減(%) VS. with Last Year	-0.33	-5.82	-7.74

資料來源：本部合作及人民團體司籌備處、直轄市、縣(市)政府，中華民國儲蓄互助協會。
說明：本表資料不含信用合作社。

Table 15. COOPERATIVE BUSINESS

No. of Cooperative Members		股金 總額 (千元) Capital (NT\$1,000)	平均每 社股金 (千元) Capital per Cooperative (NT\$1,000)
Individual Member (Persons)	法人社員 (個) No. of Legal Persons		
女 Female			
1,092,416	5,441	26,067,725	5,845
1,015,851	5,346	26,760,597	6,189
969,841	4,994	27,269,200	6,401
946,566	4,976	27,624,850	6,720
908,413	5,096	27,932,683	6,976
878,551	4,746	28,176,132	7,286
843,231	4,723	28,472,251	7,232
828,801	4,729	28,745,995	7,399
828,801	4,729	28,745,995	7,399
800,605	4,582	28,941,567	7,475
800,213	4,617	28,762,199	7,465
800,605	4,582	28,941,567	7,475
0.05	-0.76	0.62	0.13
-3.40	-3.11	0.68	1.02

Source: The Cooperative & Civil Association Preparatory office, MOI., County and City Government, Credit Union League of the Republic of China.
Note: The data of Credit Cooperatives are not included.

表16. 全國性人民團體

單位：團體數

年(季)底別 End of Year(Quarter)	政治團體 Political Associations		職業團體 Occupational Associations			
	政黨 Political Parties	全國性 政治團體 Nation-Wide Political Associations	合計 Total	工業團體 Industrial Associations	商業團體 Commercial Associations	自由職 業團體 Professional Associations
一〇三年 2014	259	46	332	149	131	52
一〇四年 2015	287	47	340	154	134	52
一〇五年 2016	305	48	350	155	144	51
一〇六年 2017	328	50	354	156	147	51
一〇七年 2018	290	49	359	155	150	54
一〇八年 2019	291	45	366	156	153	57
一〇九年 2020	127	—	369	157	155	57
一一〇年 2021	112	—	371	157	157	57
一一一年 2022	82	—	375	157	161	57
第一季 1st Qua.	81	—				
第二季 2nd Qua.	80	—	375	157	161	57
第三季 3rd Qua.	80	—				
第四季 4th Qua.	82	—	375	157	161	57
一一二年 2023	80	—				
第一季 1st Qua.	80	—				
較上季增減(%) VS. with Last Quarter	-2.44	--	—	—	—	—
較上年同季增減(%) VS. with Last Year	-1.23	--	1.08	—	2.55	—

資料來源：本部民政司、合作及人民團體司籌備處。

說明：1. 因應政黨法公布施行，截至109年5月底，所有未依法另行成立政黨之政治團體均被廢止立案，已無全國性政治團體。
2. 112年3月新增民主監督聯盟。

TABLE 16. NATIONAL-WIDE CIVIC ASSOCIATIONS

Unit : Associations

合計 Total	社會團體 Social Associations						國際團體 International Associations	經濟業 務團體 Economic Business Associations	環保、同 鄉、同學 校友會 及其他 Others(1)
	學術文 化團體 Academic & Cultural Associations	醫療衛 生團體 Medical Associations	宗教團體 Religious Associa- tions	體育團體 Sports Associa- tions	社會服 務及慈 善團體 Social Services & Charity Associations	自由職 業團體 Professional Associations			
12,363	2,639	1,061	1,282	1,190	2,643	151	2,373	1,024	
14,371	3,405	1,234	1,317	1,229	3,071	237	2,630	1,248	
15,539	3,719	1,320	1,403	1,324	3,324	219	2,883	1,347	
16,277	3,881	1,393	1,465	1,382	3,492	212	3,035	1,417	
17,892	4,295	1,521	1,549	1,493	3,887	246	3,379	1,522	
19,439	4,690	1,634	1,644	1,639	4,240	256	3,684	1,652	
20,836	5,040	1,715	1,718	1,757	4,669	263	3,894	1,780	
21,974	5,347	1,779	1,788	1,848	5,002	278	4,041	1,891	
22,261	5,469	1,781	1,810	1,867	5,087	274	4,041	1,932	
22,261	5,469	1,781	1,810	1,867	5,087	274	4,041	1,932	
22,778	5,636	1,797	1,841	1,910	5,269	279	4,078	1,968	
2.32	3.05	0.90	1.71	2.30	3.58	1.82	0.92	1.86	
3.66	5.40	1.01	2.96	3.35	5.34	0.36	0.92	4.07	

Source : Dept. of Civil Affairs, The Cooperative & Civil Association Preparatory office, MOI.

Note : In compliance with the Political Parties Act, by the end of May 2020, all the political associations failed to transition into political parties had been abolished and there are no nation-wide political associations.

表17. 辦理土地登記及標示變更登記－按月別分

年 (月) 別 Year (Month)	土地登記 Registration of Land		土地標示變更登記 Registration of Change in Land Descriptions	
	總筆數 Total Plots		合計 Total	
	總面積 (平方公尺) Total Area (m ²)	面積 (平方公尺) Area (m ²)	筆數 Plots	面積 (平方公尺) Area (m ²)
一〇三年 2014	3,563,292	2,932,275,217	502,127	1,188,214,102
一〇四年 2015	3,417,353	3,045,401,360	480,367	1,193,077,546
一〇五年 2016	3,020,071	2,203,974,401	431,646	658,454,313
一〇六年 2017	3,126,809	2,474,145,918	431,428	985,471,280
一〇七年 2018	3,280,146	2,564,779,740	465,330	1,097,791,516
一〇八年 2019	3,288,348	2,257,065,431	409,334	830,196,802
一〇九年 2020	3,807,945	2,575,431,715	478,592	901,922,191
一一〇年 2021	3,682,778	2,483,930,282	469,421	906,770,983
一一一年 2022	3,514,977	2,197,356,046	394,452	729,440,462
三月 Mar.	327,165	216,596,522	22,156	79,666,983
四月 Apr.	286,155	180,048,833	23,136	63,256,813
五月 May	311,259	201,984,985	24,517	58,602,843
六月 June	290,584	193,933,864	26,393	43,671,731
七月 July	277,458	141,224,279	24,721	31,852,551
八月 Aug.	294,022	176,378,443	26,604	49,934,585
九月 Sept.	262,932	157,832,165	17,385	32,970,080
十月 Oct.	314,220	245,058,170	74,070	131,483,057
十一月 Nov.	341,348	231,493,102	86,292	112,115,388
十二月 Dec.	295,400	170,297,188	26,163	52,346,722
一一二年 2023	747,535	448,590,267	48,785	119,548,731
一月 Jan.	206,213	131,027,374	13,021	39,114,763
二月 Feb.	232,927	140,644,717	16,652	37,861,178
三月 Mar.	308,395	176,918,175	19,112	42,572,790
較上月增減(%) VS. with Last Month	32.40	25.79	14.77	12.44
較上年同月增減(%) VS. with Last Year	-5.74	-18.32	-13.74	-46.56

資料來源：直轄市、縣(市)政府。

說明：1. 土地登記係指土地標示變更、所有權第一次、移轉及他項權利等各項登記之總計。
2. 筆數：依各實際辦理之土地筆數計算，土地以地號為基本計算單位，即1地號為1筆。
3. 自106年1月1日起正式廢除地目等則制度，並停止辦理地目變更登記。

TABLE 17. REGISTRATION OF LAND AND REGISTRATION OF CHANGE IN LAND DESCRIPTIONS - BY MONTH

Registration of Change in Land Descriptions				
分割 Subdivision	合併 Combination	重測、重劃		
筆數 Plots	面積 (平方公尺) Area (m ²)	筆數 Plots	面積 (平方公尺) Area (m ²)	筆數 Plots
187,041	249,551,200	21,449	57,684,899	199,755
173,987	290,967,812	18,308	43,442,057	185,562
159,076	260,126,250	15,186	39,502,162	187,661
163,545	270,230,057	15,082	39,331,537	191,717
163,253	287,813,888	14,775	34,109,953	183,756
159,629	283,693,277	14,292	35,206,945	165,266
165,053	350,172,256	14,125	36,620,296	176,088
160,335	324,172,511	13,934	38,200,951	168,663
160,292	316,760,500	13,369	31,864,620	157,911
15,431	26,358,783	1,302	2,698,886	148
12,750	33,083,003	1,040	2,687,672	4,499
16,156	40,181,238	1,213	2,998,604	723
13,489	30,219,320	1,051	2,583,869	7,776
13,682	22,668,288	1,130	2,323,635	5,779
13,097	23,786,492	1,252	2,982,261	6,542
12,306	21,432,248	1,181	2,492,829	255
11,671	29,191,519	936	2,371,752	58,058
14,143	24,266,258	1,106	2,641,699	65,787
12,118	25,809,992	1,108	2,997,665	6,216
33,084	73,250,858	2,966	8,107,768	1,315
9,632	16,760,059	865	1,972,181	152
10,328	25,123,573	898	3,034,361	886
13,124	31,367,226	1,203	3,101,225	277
27.07	24.85	33.96	2.20	-68.74
-14.95	19.00	-7.60	14.91	87.16

Source : County and City Government.

Note : 1.Registration of Land contains Change in Land Descriptions, Initial Registration, Ownership Transfer, Other Rights.
2.Plots refer to each land number as a unit.
3.The item, "Changes in Land Category", has been officially abolished since January 1st, 2017 and the government has stopped handling it.

表17. 辦理土地登記及標示變更登記—按月別分(續)

年 (月) 別 Year (Month)	土地標示變更登記			
	Resurvey /Readjust	減 失 Reduction	地目變更 Change	
	面積 (平方公尺) Area (m ²)	筆 數 Plots	面 積 (平方公尺) Area (m ²)	筆 數 Plots
一〇三年 2014	261,793,987	49	29,189	16,822
一〇四年 2015	247,531,003	40	19,320	18,377
一〇五年 2016	247,704,811	14	9,136	11,609
一〇六年 2017	263,594,809	3	1,000	191
一〇七年 2018	245,817,677	—	—	—
一〇八年 2019	218,071,046	—	—	—
一〇九年 2020	229,574,958	2	28,706	—
一一〇年 2021	228,754,932	2	494	—
一一一年 2022	207,132,326	—	—	—
三 月 Mar.	243,194	—	—	—
四 月 Apr.	6,708,367	—	—	—
五 月 May	647,098	—	—	—
六 月 June	4,666,187	—	—	—
七 月 July	1,335,982	—	—	—
八 月 Aug.	8,082,031	—	—	—
九 月 Sept.	502,419	—	—	—
十 月 Oct.	94,560,519	—	—	—
十一月 Nov.	80,865,044	—	—	—
十二月 Dec.	6,281,092	—	—	—
一一二年 2023	1,217,151	—	—	—
一 月 Jan.	139,542	—	—	—
二 月 Feb.	760,839	—	—	—
三 月 Mar.	316,771	—	—	—
較上月增減(%) VS. with Last Month	-58.37	--	--	--
較上年同月增減(%) VS. with Last Year	30.25	--	--	--

TABLE 17. REGISTRATION OF LAND AND REGISTRATION OF CHANGE IN LAND DESCRIPTIONS - BY MONTH (CONT.)

in Land Category	Registration of Change in Land Descriptions			
	使用編定 Designation	其 他 Others		
	面積 (平方公尺) Area (m ²)	筆 數 Plots	面 積 (平方公尺) Area (m ²)	筆 數 Plots
6,839,785	50,911	575,776,357	26,100	36,538,684
17,405,426	55,105	563,110,333	28,988	30,601,594
5,904,234	37,536	83,547,941	20,564	21,659,780
88,573	42,626	392,618,585	18,264	19,606,718
—	42,945	277,437,318	60,601	252,612,680
—	52,841	272,400,188	17,306	20,825,345
—	91,308	210,317,703	32,016	75,208,273
—	105,139	290,246,316	21,348	25,395,778
—	41,363	152,056,382	21,517	21,626,635
—	3,283	47,677,844	1,992	2,688,277
—	3,855	19,323,004	992	1,454,767
—	4,648	11,217,736	1,777	3,558,167
—	2,627	5,153,512	1,450	1,048,843
—	2,264	3,957,505	1,866	1,567,141
—	3,025	13,300,049	2,688	1,783,753
—	2,422	7,146,935	1,221	1,395,649
—	1,899	3,699,461	1,506	1,659,807
—	3,955	3,348,606	1,301	993,780
—	5,276	15,896,464	1,445	1,361,509
—	7,642	32,767,632	3,778	4,205,321
—	1,455	18,923,349	917	1,319,633
—	3,271	7,829,649	1,269	1,112,755
—	2,916	6,014,634	1,592	1,772,933
--	-10.85	-23.18	25.45	59.33
--	-11.18	-87.38	-20.08	-34.05

表18. 辦理土地登記及標示變更登記－按區域別分

區 域 別 Locality	土地登記 Registration of Land		土地標示變更登記 Total	
	總筆數 Total Plots	總面積 (平方公尺) Total Area (m ²)	合 計	
			筆 數 Plots	面 積 (平方公尺) Area (m ²)
一二年三月 Mar., 2023	308,395	176,918,175	19,112	42,572,790
新 北 市 New Taipei City	47,156	11,283,998	1,183	1,175,872
臺 北 市 Taipei City	21,705	1,731,432	204	125,216
桃 園 市 Taoyuan City	30,539	14,755,730	1,093	2,985,485
臺 中 市 Taichung City	36,885	12,257,582	2,316	4,184,988
臺 南 市 Tainan City	29,481	16,148,310	2,256	3,809,537
高 雄 市 Kaohsiung City	31,121	12,024,235	1,615	2,228,141
臺 灣 省 Taiwan Prov.	109,605	107,805,316	9,830	27,550,146
宜蘭縣 Yilan C.	6,847	6,614,348	694	3,458,795
新竹縣 Hsinchu C.	11,917	8,077,322	502	1,190,363
苗栗縣 Miaoli C.	10,636	10,147,917	1,155	2,176,950
彰化縣 Changhua C.	15,495	9,044,249	1,321	1,765,571
南投縣 Nantou C.	8,030	12,599,610	1,154	4,636,011
雲林縣 Yunlin C.	10,449	10,098,680	967	865,589
嘉義縣 Chiayi C.	9,937	13,259,601	1,121	3,261,453
屏東縣 Pingtung C.	11,507	17,124,874	1,306	3,556,484
臺東縣 Taitung C.	3,091	7,617,614	415	2,872,398
花蓮縣 Hualien C.	4,670	10,692,454	636	3,297,317
澎湖縣 Penghu C.	1,911	922,033	182	296,119
基隆市 Keelung City	5,048	371,612	52	38,586
新竹市 Hsinchu City	6,120	708,839	233	80,280
嘉義市 Chiayi City	3,947	526,162	92	54,229
福 建 省 Fuchien Prov.	1,903	911,573	615	513,404
金門縣 Kinmen C.	1,627	750,035	515	381,264
連江縣 Lienchiang C.	276	161,538	100	132,140

資料來源：直轄市、縣(市)政府。

說明：1. 土地登記係指土地標示變更、所有權第一次、移轉及他項權利之總計。
2. 筆數：依各實際辦理之土地筆數計算，土地以地號為基本計算單位，即1地號為1筆。
3. 自106年1月1日起正式廢除地目等則制度，並停止辦理地目變更登記。

TABLE 18. REGISTRATION OF LAND AND REGISTRATION OF CHANGE IN LAND DESCRIPTIONS - BY LOCALITY

Registration of Change in Land Descriptions				
分 割 Subdivision	合 併 Combination	重測、重劃		
筆 數 Plots	面 積 (平方公尺) Area (m ²)	筆 數 Plots	面 積 (平方公尺) Area (m ²)	筆 數 Plots
13,124	31,367,226	1,203	3,101,225	277
1,051	948,706	52	172,026	14
148	105,922	15	10,802	—
696	2,636,677	82	221,427	4
1,711	2,450,150	116	220,039	74
1,785	2,951,025	149	382,287	36
1,046	1,734,577	84	94,592	4
6,398	20,240,272	696	1,996,971	145
508	3,254,064	54	96,095	45
378	819,815	54	198,946	22
793	1,661,746	85	337,434	11
883	1,374,060	91	128,780	11
665	2,646,845	65	191,938	2
578	431,574	59	183,951	50
557	2,052,203	72	389,641	—
769	2,047,946	124	320,278	1
350	2,763,302	29	73,125	3
486	2,778,346	23	41,905	—
103	269,377	10	8,710	—
37	32,837	5	3,984	—
211	72,475	16	4,452	—
80	35,683	9	17,733	—
289	299,896	9	3,080	—
191	167,940	7	2,897	—
98	131,957	2	183	—

Source : County and City Government.

Note : 1.Registration of Land contains Change in Descriptions, Initial Registration, Ownership Transfer, Other Rights.
2.Plots refer to each land number as a unit.
3.The item, "Changes in Land Category", has been officially abolished since January 1st, 2017 and the government has stopped handling it.

表18. 辦理土地登記及標示變更登記－按區域別分(續)

區 域 別 Locality	土地標示變更登記			
	Resurvey /Readjust	減 失 Reduction	地目變更 Change	
	面積 (平方公尺) Area (m ²)	筆 數 Plots	面 積 (平方公尺) Area (m ²)	筆 數 Plots
一二年三月 Mar., 2023	316,771	—	—	—
新 北 市 New Taipei City	1,822	—	—	—
臺 北 市 Taipei City	—	—	—	—
桃 園 市 Taoyuan City	346	—	—	—
臺 中 市 Taichung City	114,267	—	—	—
臺 南 市 Tainan City	37,968	—	—	—
高 雄 市 Kaohsiung City	17,263	—	—	—
臺 灣 省 Taiwan Prov.	145,105	—	—	—
宜蘭縣 Yilan C.	10,410	—	—	—
新竹縣 Hsinchu C.	61,263	—	—	—
苗栗縣 Miaoli C.	10,203	—	—	—
彰化縣 Changhua C.	15,313	—	—	—
南投縣 Nantou C.	716	—	—	—
雲林縣 Yunlin C.	44,517	—	—	—
嘉義縣 Chiayi C.	—	—	—	—
屏東縣 Pingtung C.	199	—	—	—
臺東縣 Taitung C.	2,483	—	—	—
花蓮縣 Hualien C.	—	—	—	—
澎湖縣 Penghu C.	—	—	—	—
基隆市 Keelung City	—	—	—	—
新竹市 Hsinchu City	—	—	—	—
嘉義市 Chiayi City	—	—	—	—
福 建 省 Fuchien Prov.	—	—	—	—
金門縣 Kinmen C.	—	—	—	—
連江縣 Lienchiang C.	—	—	—	—

TABLE 18. REGISTRATION OF LAND AND REGISTRATION OF CHANGE IN LAND DESCRIPTIONS - BY LOCALITY (CONT.)

Registration of Change in Land Descriptions				
in Land Category	使用編定 Designation	其 他 Others		
面 積 (平方公尺) Area (m ²)	筆 數 Plots	面 積 (平方公尺) Area (m ²)	筆 數 Plots	面 積 (平方公尺) Area (m ²)
—	2,916	6,014,634	1,592	1,772,933
—	57	52,695	9	624
—	—	—	41	8,492
—	228	78,589	83	48,446
—	228	1,326,963	187	73,569
—	194	335,778	92	102,478
—	415	309,337	66	72,372
—	1,794	3,911,272	797	1,256,526
—	56	87,104	31	11,121
—	17	76,584	31	33,756
—	248	108,300	18	59,266
—	182	143,106	154	104,313
—	384	1,756,760	38	39,751
—	133	145,288	147	60,258
—	204	144,051	288	675,557
—	331	917,837	81	270,223
—	33	33,490	—	—
—	127	477,066	—	—
—	63	16,565	6	1,467
—	10	1,766	—	—
—	6	3,353	—	—
—	—	—	3	813
—	—	—	317	210,428
—	—	—	317	210,428
—	—	—	—	—

表19. 辦理土地所有權登記－按月別分

年 (月) 別 Year (Month)	所有權第一次登記 Initial Registration		移 轉 合 計 Total	
	筆 數 Plots	面 積 (平方公尺) Area (㎡)	筆 數 Plots	面 積 (平方公尺) Area (㎡)
一〇三年 2014	11,872	15,895,477	1,364,589	914,237,552
一〇四年 2015	13,413	26,355,352	1,392,421	927,235,270
一〇五年 2016	13,131	83,926,993	1,129,131	776,714,130
一〇六年 2017	10,913	26,531,095	1,180,807	810,160,573
一〇七年 2018	10,863	17,794,356	1,208,337	800,917,886
一〇八年 2019	10,267	16,902,919	1,258,113	757,769,997
一〇九年 2020	8,796	12,111,365	1,594,812	1,021,117,643
一一〇年 2021	6,882	8,477,673	1,498,393	947,889,135
一一一年 2022	8,772	12,638,203	1,396,941	823,834,680
三 月 Mar.	127	262,963	134,669	80,267,152
四 月 Apr.	133	221,143	115,118	66,635,499
五 月 May	144	192,263	129,554	83,227,390
六 月 June	117	150,283	117,096	66,657,497
七 月 July	119	234,514	111,524	65,462,470
八 月 Aug.	119	279,026	120,210	70,151,294
九 月 Sept.	441	461,156	110,486	74,587,932
十 月 Oct.	1,685	1,462,606	108,464	66,942,974
十一月 Nov.	3,069	2,235,705	113,084	64,874,407
十二月 Dec.	1,043	2,163,945	123,316	67,692,978
一一二年 2023	461	807,016	324,154	204,281,474
一 月 Jan.	204	324,151	90,811	54,052,459
二 月 Feb.	148	315,441	100,834	64,364,383
三 月 Mar.	109	167,423	132,509	85,864,631
較上月增減(%) VS. with Last Month	-26.35	-46.92	31.41	33.40
較上年同月增減(%) VS. with Last Year	-14.17	-36.33	-1.60	6.97

資料來源：直轄市、縣(市)政府。
說 明：贈與含夫妻贈與。

TABLE 19. REGISTRATION OF LAND OWNERSHIP - BY MONTH

登 記 Registration of Ownership Transfer					
買 賣 Transaction			拍 賣 Auction		
筆 數 Plots	面 積 (平方公尺) Area (㎡)	總價額(按公 告現值計)(元) Amount(Announced Current Values)(NT.\$)	筆 數 Plots	面 積 (平方公尺) Area (㎡)	總價額(按公 告現值計)(元) Amount(Announced Current Values)(NT.\$)
648,977	391,303,421	1,536,779,828,638	29,498	23,933,487	51,970,260,818
568,109	314,321,677	1,494,582,938,879	36,645	15,646,772	47,053,762,723
445,568	254,593,520	1,080,318,310,237	20,322	20,403,797	44,773,124,107
495,557	270,240,225	1,260,797,491,683	19,092	11,913,899	43,530,811,803
512,847	271,757,071	1,378,804,064,228	18,370	10,985,988	43,263,378,942
552,638	255,047,779	1,518,030,861,052	17,422	8,362,830	43,441,884,347
616,857	264,640,383	1,752,736,687,903	17,854	11,498,810	44,062,170,902
656,951	281,072,470	1,802,481,334,038	16,263	8,516,823	35,889,009,264
601,417	240,543,812	1,616,547,394,077	19,116	11,389,767	38,444,473,496
60,941	24,325,307	180,020,995,002	2,046	1,623,877	4,538,123,052
53,267	19,840,613	137,272,913,759	1,621	1,462,968	3,601,351,692
58,144	24,037,200	146,353,400,414	1,982	1,263,998	3,175,212,879
54,687	22,278,358	136,251,841,974	1,672	643,414	3,395,793,328
47,456	18,612,371	122,551,797,170	1,453	715,045	2,845,185,508
48,716	21,009,182	114,844,720,677	1,698	722,681	2,879,057,642
46,077	20,786,070	111,946,142,664	1,436	887,811	3,346,252,804
41,801	16,601,530	149,308,077,730	1,485	853,678	3,537,792,137
45,487	17,691,526	111,813,449,391	1,532	831,276	3,158,530,824
47,583	18,699,834	129,074,335,617	1,306	750,853	2,478,384,479
117,475	50,160,227	312,305,098,730	3,725	1,677,231	7,007,503,525
33,521	16,439,185	91,073,171,755	1,006	354,767	1,785,258,162
36,049	14,225,888	101,287,006,951	1,175	601,996	2,063,260,806
47,905	19,495,154	119,944,920,024	1,544	720,468	3,158,984,558
32.89	37.04	18.42	31.40	19.68	53.11
-21.39	-19.86	-33.37	-24.54	-55.63	-30.39

Source : County and City Government.
Note : Gift include Gift from Spouse.

表19. 辦理土地所有權登記—按月別分(續)

年 (月) 別 Year (Month)	移 轉 登 記			
	繼 承 Inheritance		贈 與 Gift	
	筆 數 Plots	面 積 (平方公尺) Area (m ²)	筆 數 Plots	面 積 (平方公尺) Area (m ²)
一〇三年 2014	347,502	235,410,481	209,551	141,901,482
一〇四年 2015	357,332	259,174,581	210,066	136,958,203
一〇五年 2016	371,150	258,889,697	174,326	128,411,035
一〇六年 2017	372,354	286,571,207	175,914	126,424,941
一〇七年 2018	391,311	294,922,743	171,537	119,821,318
一〇八年 2019	390,894	265,915,237	178,094	120,273,728
一〇九年 2020	398,988	287,599,727	183,124	127,156,759
一一〇年 2021	409,897	298,115,405	184,111	125,551,300
一一一年 2022	451,416	333,009,764	194,802	123,984,918
三 月 Mar.	40,258	32,878,597	20,041	12,129,571
四 月 Apr.	34,684	25,291,450	15,975	11,146,902
五 月 May	40,034	34,568,435	16,848	11,561,404
六 月 June	36,122	24,666,252	13,908	8,910,280
七 月 July	37,858	27,834,433	14,274	8,861,482
八 月 Aug.	43,427	28,114,144	15,326	10,626,894
九 月 Sept.	38,362	34,736,416	13,418	8,382,903
十 月 Oct.	39,481	30,897,332	14,102	8,354,989
十一月 Nov.	40,445	25,263,240	15,256	9,932,237
十二月 Dec.	43,601	28,172,536	18,471	11,539,549
一一二年 2023	113,778	82,352,707	57,648	35,118,426
一 月 Jan.	30,279	20,067,819	17,357	9,758,346
二 月 Feb.	34,846	23,226,624	19,287	10,635,281
三 月 Mar.	48,653	39,058,264	21,004	14,724,799
較上月增減(%) VS. with Last Month	39.62	68.16	8.90	38.45
較上年同月增減(%) VS. with Last Year	20.85	18.80	4.81	21.40

TABLE 19. REGISTRATION OF LAND OWNERSHIP - BY MONTH (CONT.)

Registration of Ownership Transfer			
徵 收 Expropriation		其 他 Others	
筆 數 Plots	面 積 (平方公尺) Area (m ²)	筆 數 Plots	面 積 (平方公尺) Area (m ²)
8,287	3,498,866	120,774	118,189,815
4,844	5,861,261	215,425	195,272,776
5,574	2,170,345	112,191	112,245,736
4,760	2,500,877	113,130	112,509,424
3,261	1,394,320	111,011	102,036,446
2,410	836,759	116,655	107,333,665
1,936	626,534	376,053	329,595,430
2,283	751,677	228,888	233,881,460
2,323	722,142	127,867	114,184,278
264	83,136	11,119	9,226,663
63	13,791	9,508	8,879,775
46	5,993	12,500	11,790,359
275	177,279	10,432	9,981,915
112	29,402	10,371	9,409,737
92	23,757	10,951	9,654,635
227	28,845	10,966	9,765,886
189	30,550	11,406	10,204,895
145	26,243	10,219	11,129,886
107	41,737	12,248	8,488,468
752	177,179	30,776	34,795,704
377	91,925	8,271	7,340,417
262	45,026	9,215	15,629,569
113	40,229	13,290	11,825,717
-56.87	-10.65	44.22	-24.34
-57.20	-51.61	19.53	28.17

表20. 辦理土地所有權登記－按區域別分

區 域 別 Locality	所有權第一次登記 Initial Registration		移 轉 合 計 Total	
	筆 數 Plots	面 積 (平方公尺) Area (㎡)	筆 數 Plots	面 積 (平方公尺) Area (㎡)
一二年三月 Mar., 2023	109	167,423	132,509	85,864,631
新 北 市 New Taipei City	7	6,609	18,517	7,517,052
臺 北 市 Taipei City	1	549	8,529	1,029,071
桃 園 市 Taoyuan City	1	448	13,047	7,614,014
臺 中 市 Taichung City	11	12,185	12,821	4,321,044
臺 南 市 Tainan City	17	31,505	13,008	7,410,769
高 雄 市 Kaohsiung City	1	2,331	12,224	6,467,965
臺 灣 省 Taiwan Prov.	71	113,796	53,431	51,206,743
宜蘭縣 Yilan C.	—	—	2,959	1,813,311
新竹縣 Hsinchu C.	2	214	6,037	4,423,139
苗栗縣 Miaoli C.	10	1,700	5,544	5,154,509
彰化縣 Changhua C.	18	13,822	7,469	4,266,731
南投縣 Nantou C.	21	36,382	3,722	4,813,227
雲林縣 Yunlin C.	9	39,952	5,829	4,299,421
嘉義縣 Chiayi C.	5	4,728	6,047	7,186,233
屏東縣 Pingtung C.	1	6,652	5,514	9,711,158
臺東縣 Taitung C.	3	6,552	1,363	2,980,852
花蓮縣 Hualien C.	1	3,120	2,051	5,175,675
澎湖縣 Penghu C.	1	674	1,222	472,658
基隆市 Keelung City	—	—	1,613	233,501
新竹市 Hsinchu City	—	—	2,281	391,936
嘉義市 Chiayi City	—	—	1,780	284,394
福 建 省 Fuchien Prov.	—	—	932	297,974
金門縣 Kinmen C.	—	—	756	268,576
連江縣 Lienchiang C.	—	—	176	29,398

資料來源：直轄市、縣(市)政府。

TABLE 20. REGISTRATION OF LAND OWNERSHIP - BY LOCALITY

登 記 Registration of Ownership Transfer					
買 賣 Transaction			拍 賣 Auction		
筆 數 Plots	面 積 (平方公尺) Area (㎡)	總價額(按公 告現值計)(元) Amount(Announced Current Values)(NT\$)	筆 數 Plots	面 積 (平方公尺) Area (㎡)	總價額(按公 告現值計)(元) Amount(Announced Current Values)(NT\$)
47,905	19,495,154	119,944,920,024	1,544	720,468	3,158,984,558
6,880	2,534,162	25,381,262,055	168	22,827	390,868,157
2,973	367,530	24,758,364,372	78	13,351	804,145,164
5,003	1,594,979	12,367,695,817	132	20,982	400,980,106
5,878	1,137,051	11,074,375,643	90	19,448	245,644,800
4,507	1,670,208	8,524,908,922	205	61,303	312,441,718
5,823	3,031,886	11,830,299,665	117	36,306	244,924,849
16,622	9,087,728	25,713,028,299	746	545,764	758,257,152
1,111	409,241	3,671,568,239	40	10,871	52,032,888
1,813	880,668	3,753,281,667	44	29,317	43,822,126
1,495	911,868	2,222,692,894	71	39,046	82,173,214
2,177	789,464	3,238,912,590	135	75,747	215,998,576
1,028	1,046,279	1,265,036,644	62	49,627	43,355,056
1,583	1,044,303	2,351,386,703	94	28,307	48,219,312
1,501	917,760	1,220,264,221	84	72,203	72,535,575
1,936	1,702,416	2,890,585,497	95	150,769	70,215,454
382	467,464	492,540,851	17	49,688	8,703,025
597	464,162	1,167,464,755	28	32,580	35,421,974
136	49,992	179,241,018	19	3,215	6,842,698
812	105,136	820,222,289	22	1,245	30,561,549
1,103	190,717	1,762,559,614	16	1,968	25,582,753
948	108,257	677,271,317	19	1,180	22,792,952
219	71,609	294,985,251	8	486	1,722,611
207	70,336	292,061,199	5	192	1,511,722
12	1,273	2,924,052	3	293	210,889

Source : County and City Government.

表20. 辦理土地所有權登記—按區域別分(續)

區 域 別 Locality	移 轉 登 記			
	繼 承 Inheritance		贈 與 Gift	
	筆 數 Plots	面 積 (平方公尺) Area (m ²)	筆 數 Plots	面 積 (平方公尺) Area (m ²)
一二年三月 Mar., 2023	48,653	39,058,264	21,004	14,724,799
新 北 市 New Taipei City	6,963	3,808,780	2,765	721,035
臺 北 市 Taipei City	2,579	403,037	1,438	162,897
桃 園 市 Taoyuan City	4,613	3,667,874	2,091	957,030
臺 中 市 Taichung City	3,751	1,926,007	2,044	801,839
臺 南 市 Tainan City	4,849	3,130,883	2,267	1,405,107
高 雄 市 Kaohsiung City	3,766	1,612,305	1,657	1,226,131
臺 灣 省 Taiwan Prov.	21,768	24,417,108	8,536	9,381,662
宜 蘭 縣 Yilan C.	1,220	917,417	411	329,718
新 竹 縣 Hsinchu C.	2,406	2,046,794	1,027	905,682
苗 栗 縣 Miaoli C.	2,498	1,870,611	807	730,354
彰 化 縣 Changhua C.	3,225	1,744,139	1,159	782,624
南 投 縣 Nantou C.	1,370	1,739,923	684	1,279,961
雲 林 縣 Yunlin C.	2,586	1,968,240	1,007	961,309
嘉 義 縣 Chiayi C.	2,968	3,631,590	1,042	1,824,706
屏 東 縣 Pingtung C.	1,956	5,497,768	933	1,311,565
臺 東 縣 Taitung C.	435	1,186,150	282	479,466
花 蓮 縣 Hualien C.	713	3,214,667	375	607,427
澎 湖 縣 Penghu C.	749	308,230	113	32,413
基 隆 市 Keelung City	491	82,545	210	32,776
新 竹 市 Hsinchu City	703	100,665	254	57,890
嘉 義 市 Chiayi City	448	108,369	232	45,773
福 建 省 Fuchien Prov.	364	92,270	206	69,097
金 門 縣 Kinmen C.	239	70,573	186	67,698
連 江 縣 Lienchiang C.	125	21,697	20	1,399

TABLE 20. REGISTRATION OF LAND OWNERSHIP - BY LOCALITY (CONT.)

Registration of Ownership Transfer			
徵 收 Expropriation		其 他 Others	
筆 數 Plots	面 積 (平方公尺) Area (m ²)	筆 數 Plots	面 積 (平方公尺) Area (m ²)
113	40,229	13,290	11,825,717
7	46	1,734	430,201
6	280	1,455	81,975
—	—	1,208	1,373,148
10	466	1,048	436,232
19	1,186	1,161	1,142,082
4	60	857	561,276
67	38,190	5,692	7,736,291
—	—	177	146,064
1	55	746	560,623
—	—	673	1,602,630
41	34,804	732	839,953
5	1,041	573	696,396
2	158	557	297,104
—	—	452	739,974
—	—	594	1,048,641
—	—	247	798,084
18	2,133	320	854,706
—	—	205	78,806
—	—	78	11,800
—	—	205	40,695
—	—	133	20,815
—	—	135	64,512
—	—	119	59,776
—	—	16	4,735

表21. 辦理土地他項權利登記—按月別分

年 (月) 別 Year (Month)	總 計 Grand Total		抵 押 Creation			
			合 計 Total		設 定 Creation	
	筆 數 Plots	面 積 (平方公尺) Area (m ²)	筆 數 Plots	面 積 (平方公尺) Area (m ²)	筆 數 Plots	面 積 (平方公尺) Area (m ²)
一〇三年 2014	1,684,704	813,928,086	1,649,505	741,083,786	778,548	258,057,955
一〇四年 2015	1,531,152	898,733,192	1,496,223	810,364,177	717,309	335,326,090
一〇五年 2016	1,446,163	684,878,965	1,413,888	617,077,329	708,209	216,539,298
一〇六年 2017	1,503,661	651,982,970	1,469,061	565,652,449	769,413	205,537,539
一〇七年 2018	1,595,616	648,275,982	1,558,485	565,514,614	800,579	210,401,890
一〇八年 2019	1,610,634	652,195,713	1,576,398	587,733,641	837,081	208,886,810
一〇九年 2020	1,725,745	640,280,516	1,687,672	560,078,820	907,033	231,532,401
一一〇年 2021	1,708,082	620,792,490	1,670,684	551,303,568	901,528	213,795,834
一一一年 2022	1,714,812	631,442,701	1,681,521	572,968,556	902,120	235,611,129
三 月 Mar.	170,213	56,399,425	166,878	48,672,350	90,031	17,960,785
四 月 Apr.	147,768	49,935,379	145,210	45,050,733	78,377	16,734,043
五 月 May	157,044	59,962,488	153,867	54,627,618	83,694	21,846,445
六 月 June	146,978	83,454,353	144,125	78,714,221	77,436	51,607,639
七 月 July	141,094	43,674,744	138,309	40,340,393	73,309	15,775,441
八 月 Aug.	147,089	56,013,538	144,128	50,378,835	76,260	16,309,157
九 月 Sept.	134,620	49,812,997	132,166	44,497,662	69,946	18,798,827
十 月 Oct.	130,001	45,169,533	127,303	39,415,056	68,255	14,086,308
十一月 Nov.	138,903	52,267,603	136,221	47,279,722	72,735	15,096,942
十二月 Dec.	144,878	48,093,543	142,170	44,505,741	77,213	18,261,363
一一二年 2023	374,135	123,953,047	367,699	114,550,593	193,551	42,165,509
一 月 Jan.	102,177	37,536,000	100,277	34,593,750	51,816	11,483,149
二 月 Feb.	115,293	38,103,715	113,379	34,792,923	58,244	13,447,674
三 月 Mar.	156,665	48,313,331	154,043	45,163,920	83,491	17,234,686
較上月增減(%) VS. with Last Month	35.88	26.79	35.87	29.81	43.35	28.16
較上年同月增減(%) VS. with Last Year	-7.96	-14.34	-7.69	-7.21	-7.26	-4.04

資料來源：直轄市、縣(市)政府。

TABLE 21. REGISTRATION OF OTHER RIGHTS IN LAND
- BY MONTH

移 轉 Transfer	押 權 Mortgage Rights					其 他 權 利 Others		
			變 更 Change		塗 銷 Cancellation			
	筆 數 Plots	面 積 (平方公尺) Area (m ²)	筆 數 Plots	面 積 (平方公尺) Area (m ²)	筆 數 Plots			面 積 (平方公尺) Area (m ²)
24,517	38,781,624	156,827	141,592,730	689,613	302,651,477	35,199	72,844,299	
7,940	12,002,190	153,952	146,033,093	617,022	317,002,804	34,929	88,369,015	
11,825	20,528,550	120,846	115,483,906	573,008	264,525,575	32,275	67,801,636	
8,306	9,038,115	113,280	134,699,492	578,062	216,377,303	34,600	86,330,521	
58,122	13,073,613	115,092	119,209,588	584,692	222,829,523	37,131	82,761,368	
9,300	9,734,800	117,202	111,810,667	612,815	257,301,365	34,236	64,462,072	
8,971	9,962,236	122,674	81,859,894	648,994	236,724,288	38,073	80,201,696	
7,418	13,560,916	118,623	96,180,973	643,115	227,765,845	37,398	69,488,922	
6,550	11,086,964	121,136	99,204,259	651,715	227,066,204	33,291	58,474,144	
551	668,338	12,030	7,788,115	64,266	22,255,112	3,335	7,727,074	
534	485,265	10,627	7,281,735	55,672	20,549,689	2,558	4,884,646	
567	894,584	11,174	9,024,223	58,432	22,862,366	3,177	5,334,871	
677	1,080,521	9,507	5,685,480	56,505	20,340,581	2,853	4,740,132	
992	1,028,622	9,097	6,110,561	54,911	17,425,769	2,785	3,334,351	
575	1,055,159	10,723	14,093,575	56,570	18,920,945	2,961	5,634,703	
499	2,477,324	10,267	7,865,749	51,454	15,355,763	2,454	5,315,335	
280	301,868	8,944	6,365,535	49,824	18,661,345	2,698	5,754,477	
419	876,685	9,673	15,568,697	53,394	15,737,399	2,682	4,987,880	
395	412,327	11,155	8,217,078	53,407	17,614,973	2,708	3,587,802	
1,691	2,118,602	26,540	16,225,111	145,917	54,041,371	6,436	9,402,454	
324	286,111	7,886	4,787,972	40,251	18,036,519	1,900	2,942,250	
343	541,293	8,538	4,678,299	46,254	16,125,656	1,914	3,310,793	
1,024	1,291,199	10,116	6,758,840	59,412	19,879,196	2,622	3,149,411	
198.54	138.54	18.48	44.47	28.45	23.28	36.99	-4.87	
85.84	93.20	-15.91	-13.22	-7.55	-10.68	-21.38	-59.24	

Source : County and City Government.

表22. 辦理土地他項權利登記—按區域別分

區域別 Locality	總計 Grand Total		抵 合 計 Total			
	筆數 Plots	面積 (平方公尺) Area (m ²)	筆數 Plots	面積 (平方公尺) Area (m ²)	設定 Creation	
					筆數 Plots	面積 (平方公尺) Area (m ²)
一二年三月 Mar., 2023	156,665	48,313,331	154,043	45,163,920	83,491	17,234,686
新 北 市 New Taipei City	27,449	2,584,465	27,347	2,324,794	15,747	909,034
臺 北 市 Taipei City	12,971	576,596	12,893	543,681	6,737	205,354
桃 園 市 Taoyuan City	16,398	4,155,784	16,190	3,879,519	8,901	1,393,337
臺 中 市 Taichung City	21,737	3,739,365	21,333	3,516,489	11,993	1,381,068
臺 南 市 Tainan City	14,200	4,896,500	13,972	4,716,843	7,287	2,259,163
高 雄 市 Kaohsiung City	17,281	3,325,797	17,212	3,045,242	9,574	1,260,854
臺 灣 省 Taiwan Prov.	46,273	28,934,630	44,750	27,038,939	23,121	9,797,433
宜 蘭 縣 Yilan C.	3,194	1,342,243	3,173	1,326,356	1,638	513,246
新 竹 縣 Hsinchu C.	5,376	2,463,606	5,159	2,087,226	2,902	697,036
苗 栗 縣 Miaoli C.	3,927	2,814,757	3,797	2,526,637	2,015	939,366
彰 化 縣 Changhua C.	6,687	2,998,125	6,207	2,898,412	3,129	1,191,163
南 投 縣 Nantou C.	3,133	3,113,990	2,982	2,944,333	1,204	1,101,519
雲 林 縣 Yunlin C.	3,644	4,893,719	3,470	4,839,699	1,596	984,772
嘉 義 縣 Chiayi C.	2,764	2,807,187	2,729	2,735,360	1,299	1,004,037
屏 東 縣 Pingtung C.	4,686	3,850,580	4,570	3,522,660	2,398	1,592,517
臺 東 縣 Taitung C.	1,310	1,757,812	1,251	1,584,155	635	586,594
花 蓮 縣 Hualien C.	1,982	2,216,342	1,916	1,948,750	926	884,918
澎 湖 縣 Penghu C.	506	152,582	487	113,264	272	47,186
基 隆 市 Keelung City	3,383	99,525	3,377	99,317	1,827	52,735
新 竹 市 Hsinchu City	3,606	236,623	3,575	230,957	2,005	106,872
嘉 義 市 Chiayi City	2,075	187,539	2,057	181,813	1,275	95,471
福 建 省 Fuchien Prov.	356	100,194	346	98,413	131	28,442
金 門 縣 Kinmen C.	356	100,194	346	98,413	131	28,442
連 江 縣 Lienchiang C.	—	—	—	—	—	—

資料來源：直轄市、縣(市)政府。

TABLE 22. REGISTRATION OF OTHER RIGHTS IN LAND
- BY LOCALITY

押 權 Mortgage Rights						其他權利 Others	
移 轉 Transfer		變 更 Change		塗 銷 Cancellation			
筆 數 Plots	面 積 (平方公尺) Area (m ²)	筆 數 Plots	面 積 (平方公尺) Area (m ²)	筆 數 Plots	面 積 (平方公尺) Area (m ²)	筆 數 Plots	面 積 (平方公尺) Area (m ²)
1,024	1,291,199	10,116	6,758,840	59,412	19,879,196	2,622	3,149,411
70	228,251	1,125	372,819	10,405	814,690	102	259,670
95	26,030	713	93,509	5,348	218,787	78	32,915
56	61,832	822	1,052,299	6,411	1,372,050	208	276,265
94	186,075	1,321	567,062	7,925	1,382,283	404	222,876
104	38,445	1,135	835,256	5,446	1,583,979	228	179,656
233	182,929	1,212	481,831	6,193	1,119,628	69	280,555
372	567,636	3,744	3,329,066	17,513	13,344,804	1,523	1,895,692
13	188	368	220,871	1,154	592,051	21	15,886
31	168,418	312	464,496	1,914	757,275	217	376,380
38	129,458	372	537,634	1,372	920,179	130	288,120
39	71,450	716	520,602	2,323	1,115,197	480	99,713
113	83,303	422	353,783	1,243	1,405,728	151	169,657
27	18,459	302	379,698	1,545	3,456,770	174	54,020
34	29,200	132	175,543	1,264	1,526,581	35	71,827
6	39,777	425	277,986	1,741	1,612,380	116	327,920
1	108	112	171,108	503	826,345	59	173,657
9	9,347	162	150,418	819	904,067	66	267,592
28	10,980	16	2,637	171	52,462	19	39,318
20	730	125	11,625	1,405	34,227	6	208
13	6,219	144	40,036	1,413	77,830	31	5,666
—	—	136	22,631	646	63,711	18	5,726
—	—	44	26,997	171	42,974	10	1,781
—	—	44	26,997	171	42,974	10	1,781
—	—	—	—	—	—	—	—

Source : County and City Government.

表23. 辦理建物登記及標示變更登記－按月別分

年 (月) 別 Year (Month)	建物登記 Registration of Buildings		建物標示變更登記 Total	
	總棟數 Total Buildings	總面積 (平方公尺) Total Area (m ²)	合 計	
			棟 數 Buildings	面 積 (平方公尺) Area (m ²)
一〇三年 2014	1,870,568	330,074,342	176,427	65,256,860
一〇四年 2015	1,835,164	384,478,689	218,780	62,418,224
一〇五年 2016	1,700,399	310,046,909	168,271	64,433,310
一〇六年 2017	1,752,664	313,487,638	176,322	75,115,483
一〇七年 2018	1,819,187	329,767,344	152,665	72,833,490
一〇八年 2019	1,832,760	351,042,206	151,588	89,109,453
一〇九年 2020	2,023,852	374,995,311	292,929	106,628,033
一一〇年 2021	1,883,360	316,297,661	137,271	56,056,119
一一一年 2022	1,857,347	322,886,982	116,718	35,750,859
三 月 Mar.	178,787	27,352,526	7,912	3,062,905
四 月 Apr.	157,228	24,195,507	10,461	3,134,891
五 月 May	159,869	25,337,705	6,369	2,540,831
六 月 June	156,819	26,435,506	9,076	2,839,196
七 月 July	150,856	23,505,395	8,709	2,558,946
八 月 Aug.	152,452	23,039,625	7,242	2,547,419
九 月 Sept.	142,128	36,814,959	5,185	2,354,647
十 月 Oct.	147,490	23,394,896	15,726	4,236,924
十一月 Nov.	173,982	26,806,946	26,218	5,499,217
十二月 Dec.	161,569	39,027,304	7,750	2,234,911
一一二年 2023	414,263	63,989,701	15,902	7,894,903
一 月 Jan.	112,960	18,063,028	5,066	1,726,224
二 月 Feb.	129,404	20,616,883	4,503	4,017,430
三 月 Mar.	171,899	25,309,791	6,333	2,151,249
較上月增減(%) VS. with Last Month	32.84	22.76	40.64	-46.45
較上年同月增減(%) VS. with Last Year	-3.85	-7.47	-19.96	-29.76

資料來源：直轄市、縣(市)政府。

說明：1. 建物登記係指建物標示變更、所有權第一次、移轉及他項權利等各項登記之總計。
2. 棟數：依各實際辦理之建物棟數計算，建物以建號為基本計算單位，即1建號為1棟。

TABLE 23. REGISTRATION OF BUILDINGS AND REGISTRATION OF CHANGE IN BUILDING DESCRIPTIONS - BY MONTH

Registration of Change in Building Descriptions				
分 割 Subdivision		合 併 Combination		重測、重劃
棟 數 Buildings	面 積 (平方公尺) Area (m ²)	棟 數 Buildings	面 積 (平方公尺) Area (m ²)	棟 數 Buildings
1,173	253,155	1,598	366,343	68,787
1,092	390,153	774	428,070	42,342
896	280,794	313	122,519	57,640
1,013	255,680	371	292,415	56,259
926	234,686	236	185,994	39,906
879	197,707	208	191,679	37,801
1,018	282,824	184	166,022	47,060
897	277,565	238	139,580	47,177
1,157	210,232	273	115,998	43,117
61	6,687	26	5,539	15
134	16,780	25	6,929	994
78	13,771	21	8,982	195
58	6,815	20	3,114	3,248
108	49,178	27	6,706	3,129
92	9,270	19	4,261	707
159	15,669	24	7,699	5
84	33,485	20	18,082	11,266
134	15,894	20	7,687	20,663
80	17,229	21	10,114	2,449
278	97,882	58	29,186	124
58	8,063	11	2,159	3
145	27,771	20	18,345	56
75	62,048	27	8,682	65
-48.28	123.43	35.00	-52.67	16.07
22.95	827.94	3.85	56.74	333.33

Source : County and City Government.

Note : 1.Registration of Buildings contains Change in Building Descriptions, Initial Registration, Ownership Transfer, Other Rights.
2.Buildings refer to each building number as a unit.

表23. 辦理建物登記及標示變更登記－按月別分(續)

年 (月) 別 Year(Month)	建物標示變更登記			
	Resurvey/Readjust	減 失 Reduction	門牌整編	
	面積 (平方公尺) Area (m ²)	棟 數 Buildings	面積 (平方公尺) Area (m ²)	棟 數 Buildings
一〇三年 2014	13,473,823	9,583	2,696,122	44,935
一〇四年 2015	9,493,364	8,068	2,382,517	28,393
一〇五年 2016	12,255,103	8,999	2,485,352	36,961
一〇六年 2017	12,590,017	7,831	2,683,418	25,614
一〇七年 2018	9,723,296	8,714	2,919,837	18,648
一〇八年 2019	8,969,309	9,371	2,882,081	21,986
一〇九年 2020	11,696,489	9,003	3,185,535	154,648
一一〇年 2021	10,094,645	7,573	3,035,188	19,371
一一一年 2022	8,292,227	9,653	3,141,151	20,598
三 月 Mar.	4,156	895	202,972	1,510
四 月 Apr.	307,534	996	266,723	3,674
五 月 May	21,276	855	255,685	1,090
六 月 June	512,910	656	218,523	1,872
七 月 July	584,636	785	258,079	1,738
八 月 Aug.	281,873	1,072	356,802	2,558
九 月 Sept.	1,104	633	422,710	1,351
十 月 Oct.	2,355,610	618	170,810	1,308
十一月 Nov.	3,587,234	887	307,400	1,122
十二月 Dec.	467,231	922	208,109	1,610
一一二年 2023	21,087	2,702	686,475	5,005
一 月 Jan.	496	1,287	270,416	1,660
二 月 Feb.	10,515	580	174,684	1,180
三 月 Mar.	10,076	835	241,374	2,165
較上月增減(%) VS. with Last Month	-4.18	43.97	38.18	83.47
較上年同月增減(%) VS. with Last Year	142.47	-6.70	18.92	43.38

TABLE 23. REGISTRATION OF BUILDINGS AND REGISTRATION OF CHANGE IN BUILDING DESCRIPTIONS - BY MONTH (CONT.)

Registration of Change in Building Descriptions				
Doorplate Reorganized	增修改建 Addition/Reconstruction	其 他 Others		
面積 (平方公尺) Area (m ²)	棟 數 Buildings	面積 (平方公尺) Area (m ²)	棟 數 Buildings	面積 (平方公尺) Area (m ²)
8,016,726	723	1,747,415	49,628	38,703,277
5,011,784	618	1,758,503	137,493	42,953,834
6,260,105	677	1,876,058	62,785	41,153,380
4,459,022	836	2,136,461	84,398	52,698,471
3,015,318	768	2,462,517	83,467	54,291,840
3,316,032	770	2,754,183	80,573	70,798,462
14,543,122	719	2,637,502	80,297	74,116,541
4,640,105	614	2,374,490	61,401	35,494,545
3,423,158	572	2,363,065	41,348	18,205,028
272,050	47	272,844	5,358	2,298,656
485,126	45	180,968	4,593	1,870,830
171,584	48	236,819	4,082	1,832,714
274,683	41	240,197	3,181	1,582,953
308,829	37	69,818	2,885	1,281,700
410,781	47	139,030	2,747	1,345,402
196,281	49	239,621	2,964	1,471,563
390,770	49	157,880	2,381	1,110,287
247,570	49	223,124	3,343	1,110,308
222,925	61	351,039	2,607	958,265
992,491	153	591,240	7,582	5,476,542
370,562	78	274,949	1,969	799,579
205,107	26	67,293	2,496	3,513,716
416,823	49	248,998	3,117	1,163,248
103.22	88.46	270.02	24.88	-66.89
53.22	4.26	-8.74	-41.83	-49.39

表24. 辦理建物登記及標示變更登記－按區域別分(續)

區 域 別 Locality	建物標示變更登記			
	Resurvey/Readjust	減 失 Reduction	門牌整編	
	面積 (平方公尺) Area (m ²)	棟 數 Buildings	面積 (平方公尺) Area (m ²)	棟 數 Buildings
一二年三月 Mar., 2023	10,076	835	241,374	2,165
新 北 市 New Taipei City	1,369	184	54,141	373
臺 北 市 Taipei City	—	85	16,334	84
桃 園 市 Taoyuan City	2,120	42	21,748	60
臺 中 市 Taichung City	842	51	38,385	238
臺 南 市 Tainan City	—	86	12,315	303
高 雄 市 Kaohsiung City	164	33	10,906	53
臺 灣 省 Taiwan Prov.	5,581	354	87,544	1,054
宜蘭縣 Yilan C.	1,996	15	1,314	538
新竹縣 Hsinchu C.	587	15	2,610	45
苗栗縣 Miaoli C.	423	50	27,676	24
彰化縣 Changhua C.	320	62	13,056	50
南投縣 Nantou C.	70	20	4,285	32
雲林縣 Yunlin C.	2,102	12	13,065	29
嘉義縣 Chiayi C.	—	4	382	53
屏東縣 Pingtung C.	83	19	3,503	106
臺東縣 Taitung C.	—	14	8,817	13
花蓮縣 Hualien C.	—	74	6,018	72
澎湖縣 Penghu C.	—	8	645	1
基隆市 Keelung City	—	7	971	6
新竹市 Hsinchu City	—	10	1,904	51
嘉義市 Chiayi City	—	44	3,299	34
福 建 省 Fuchien Prov.	—	—	—	—
金門縣 Kinmen C.	—	—	—	—
連江縣 Lienchiang C.	—	—	—	—

TABLE 24. REGISTRATION OF BUILDINGS AND CHANGE IN BUILDING DESCRIPTIONS - BY LOCALITY (CONT.)

Registration of Change in Building Descriptions				
Doorplate Reorganized	增修改建 Addition/Reconstruction	其 他 Others		
面積 (平方公尺) Area (m ²)	棟 數 Buildings	面積 (平方公尺) Area (m ²)	棟 數 Buildings	面積 (平方公尺) Area (m ²)
416,823	49	248,998	3,117	1,163,248
43,515	—	—	1,087	127,052
6,922	—	—	226	401,283
11,098	4	7,228	366	98,363
32,138	8	27,322	215	49,469
50,432	3	122,298	383	139,582
5,456	9	37,036	365	171,941
267,262	25	55,113	469	175,121
97,219	5	7,997	20	21,326
6,942	3	14,007	18	44,963
3,972	—	—	90	15,720
6,556	3	2,485	32	23,711
5,037	4	5,319	15	24,386
4,355	2	3,320	22	11,899
7,964	1	6,774	24	2,246
76,804	1	335	70	9,582
1,809	—	—	5	787
7,633	1	142	9	817
141	—	—	5	585
480	—	—	106	12,788
43,215	4	14,513	12	1,083
5,134	1	221	41	5,228
—	—	—	6	436
—	—	—	6	436
—	—	—	—	—

表25. 辦理建物所有權登記—按月別分

年 (月) 別 Year (Month)	所有權第一次登記 Initial Registration		移 轉 合 計 Total	
	棟 數 Buildings	面 積 (平方公尺) Area (m ²)	棟 數 Buildings	面 積 (平方公尺) Area (m ²)
一〇三年 2014	115,865	33,530,364	457,911	57,899,079
一〇四年 2015	126,742	35,471,420	438,047	59,188,522
一〇五年 2016	122,307	32,642,592	378,661	47,306,906
一〇六年 2017	110,419	30,290,486	405,806	49,398,821
一〇七年 2018	116,589	31,343,878	418,546	51,023,249
一〇八年 2019	119,459	30,213,941	456,234	54,874,001
一〇九年 2020	117,363	29,360,072	474,579	56,836,518
一一〇年 2021	125,779	31,341,434	501,807	58,874,734
一一一年 2022	130,922	31,276,820	481,959	56,290,455
三 月 Mar.	12,110	2,909,533	47,763	5,493,597
四 月 Apr.	8,528	2,250,897	42,204	4,709,498
五 月 May	10,110	2,845,037	42,175	4,872,140
六 月 June	10,875	2,459,666	40,601	4,851,830
七 月 July	12,139	2,722,477	37,066	4,387,135
八 月 Aug.	8,436	2,392,168	39,869	4,506,953
九 月 Sept.	12,410	2,745,745	36,692	4,867,677
十 月 Oct.	9,470	2,045,122	36,349	4,201,902
十一月 Nov.	15,627	3,180,243	38,773	4,349,721
十二月 Dec.	11,236	3,020,804	43,263	5,206,914
一一二年 2023	30,346	7,040,152	111,148	13,027,560
一 月 Jan.	9,907	2,313,757	29,430	3,643,413
二 月 Feb.	8,978	1,856,873	35,434	4,121,964
三 月 Mar.	11,461	2,869,522	46,284	5,262,182
較上月增減(%) VS. with Last Month	27.66	54.54	30.62	27.66
較上年同月增減(%) VS. with Last Year	-5.36	-1.38	-3.10	-4.21

資料來源：直轄市、縣(市)政府。
說 明：贈與含夫妻贈與。

TABLE 25. REGISTRATION OF BUILDINGS' OWNERSHIP - BY MONTH

登 記 Registration of Ownership Transfer			
買 賣 Transaction		拍 賣 Auction	
棟 數 Buildings	面 積 (平方公尺) Area (m ²)	棟 數 Buildings	面 積 (平方公尺) Area (m ²)
320,598	37,385,942	5,922	982,035
292,550	35,482,762	4,669	744,617
245,396	27,709,046	4,630	928,111
266,086	29,102,064	4,899	1,035,893
277,967	30,415,630	5,234	692,851
300,275	32,271,236	5,117	822,884
326,589	34,848,406	5,269	762,106
348,194	37,613,519	4,248	554,571
318,101	33,051,013	4,183	524,637
32,729	3,473,748	411	45,720
28,861	2,967,072	307	39,018
29,594	3,107,066	375	48,301
27,571	2,883,918	353	46,017
24,229	2,532,509	327	43,996
25,084	2,567,807	519	46,687
23,816	2,343,443	312	32,860
22,562	2,283,579	314	62,600
24,665	2,486,658	343	38,880
26,943	2,912,692	319	33,939
64,291	6,560,841	816	83,686
16,657	1,787,077	197	19,169
20,391	2,106,519	231	22,780
27,243	2,667,245	388	41,736
33.60	26.62	67.97	83.21
-16.76	-23.22	-5.60	-8.71

Source : County and City Government.
Note : Gift include Gift from Spouse.

表25. 辦理建物所有權登記—按月別分(續)

年 (月) 別 Year (Month)	移 轉 登 記		
	繼 承 Inheritance		贈 與
	棟 數 Buildings	面 積 (平方公尺) Area (㎡)	棟 數 Buildings
一〇三年 2014	47,619	6,237,586	55,317
一〇四年 2015	49,950	6,488,640	55,531
一〇五年 2016	51,864	6,861,346	41,716
一〇六年 2017	53,521	7,400,541	42,994
一〇七年 2018	56,315	7,724,919	43,025
一〇八年 2019	57,677	7,797,838	43,956
一〇九年 2020	59,109	8,261,551	43,759
一一〇年 2021	62,850	8,709,334	44,666
一一一年 2022	70,382	9,742,654	49,805
三 月 Mar.	6,393	888,332	4,979
四 月 Apr.	5,415	736,311	3,768
五 月 May	5,679	779,527	3,865
六 月 June	5,763	806,826	3,493
七 月 July	6,181	868,028	3,601
八 月 Aug.	6,988	942,025	3,891
九 月 Sept.	6,265	890,495	3,430
十 月 Oct.	6,336	893,482	3,577
十一月 Nov.	6,379	862,032	3,881
十二月 Dec.	6,424	902,432	4,818
一一二年 2023	18,671	2,613,948	16,001
一 月 Jan.	4,791	670,552	5,173
二 月 Feb.	5,854	840,612	5,290
三 月 Mar.	8,026	1,102,784	5,538
較上月增減(%) VS. with Last Month	37.10	31.19	4.69
較上年同月增減(%) VS. with Last Year	25.54	24.14	11.23

TABLE 25. REGISTRATION OF BUILDINGS' OWNERSHIP - BY MONTH(CONT.)

Registration of Ownership Transfer		
Gift	其 他 Others	
面 積 (平方公尺) Area (㎡)	棟 數 Buildings	面 積 (平方公尺) Area (㎡)
6,086,637	28,455	7,206,879
6,239,814	35,347	10,232,688
4,886,747	35,055	6,921,656
5,049,066	38,306	6,811,258
4,970,974	36,005	7,218,875
5,017,559	49,209	8,964,484
5,079,621	39,853	7,884,833
5,205,563	41,849	6,791,746
5,775,500	39,488	7,196,651
589,467	3,251	496,331
413,077	3,853	554,020
444,776	2,662	492,468
424,661	3,421	690,409
405,974	2,728	536,628
459,836	3,387	490,598
438,531	2,869	1,162,348
396,284	3,560	565,956
430,417	3,505	531,735
531,937	4,759	825,914
1,924,822	11,369	1,844,263
619,497	2,612	547,118
655,978	3,668	496,075
649,348	5,089	801,069
-1.01	38.74	61.48
10.16	56.54	61.40

表26. 辦理建物所有權登記—按區域別分

區 域 別 Locality	所有權第一次登記 Initial Registration		移 轉 合 計 Total	
	棟 數 Buildings	面 積 (平方公尺) Area (㎡)	棟 數 Buildings	面 積 (平方公尺) Area (㎡)
	一二年三月 Mar., 2023	11,461	2,869,522	46,284
新 北 市 New Taipei City	1,771	286,465	10,812	963,856
臺 北 市 Taipei City	475	173,969	5,114	433,614
桃 園 市 Taoyuan City	1,583	461,029	5,449	652,368
臺 中 市 Taichung City	1,371	316,279	5,877	708,813
臺 南 市 Tainan City	1,539	344,891	3,342	449,737
高 雄 市 Kaohsiung City	1,246	331,389	5,233	578,732
臺 灣 省 Taiwan Prov.	3,373	941,927	10,377	1,466,146
宜蘭縣 Yilan C.	217	53,264	789	115,843
新竹縣 Hsinchu C.	215	95,711	1,060	150,580
苗栗縣 Miaoli C.	125	25,587	802	116,780
彰化縣 Changhua C.	491	161,777	1,191	203,221
南投縣 Nantou C.	129	51,394	625	113,444
雲林縣 Yunlin C.	323	173,320	653	114,604
嘉義縣 Chiayi C.	187	96,057	630	103,266
屏東縣 Pingtung C.	504	119,420	1,074	166,543
臺東縣 Taitung C.	51	9,554	505	47,512
花蓮縣 Hualien C.	41	8,960	474	71,313
澎湖縣 Penghu C.	57	13,288	109	15,948
基隆市 Keelung City	878	104,817	1,006	70,788
新竹市 Hsinchu City	55	11,494	906	103,116
嘉義市 Chiayi City	100	17,284	553	73,187
福 建 省 Fuchien Prov.	103	13,574	80	8,916
金門縣 Kinmen C.	93	12,465	76	8,437
連江縣 Lienchiang C.	10	1,109	4	479

資料來源：直轄市、縣(市)政府。

TABLE 26. REGISTRATION OF BUILDINGS' OWNERSHIP - BY LOCALITY

登 記 Registration of Ownership Transfer			
買 賣 Transaction		拍 賣 Auction	
棟 數 Buildings	面 積 (平方公尺) Area (㎡)	棟 數 Buildings	面 積 (平方公尺) Area (㎡)
27,243	2,667,245	388	41,736
5,539	459,449	51	4,070
2,255	165,674	33	3,107
3,395	309,609	37	5,074
4,047	411,913	31	3,298
2,181	262,107	75	6,038
3,443	319,138	46	3,616
6,337	735,384	111	16,325
481	63,336	10	2,640
775	96,056	6	608
459	59,422	13	1,940
626	99,192	12	1,701
298	38,756	6	683
378	54,643	5	509
370	53,818	10	633
611	82,265	11	1,434
384	27,436	5	372
247	27,716	13	4,063
30	4,057	—	—
713	46,840	10	729
631	51,772	3	343
334	30,073	7	670
46	3,970	4	208
46	3,970	4	208
—	—	—	—

Source : County and City Government.

表26. 辦理建物所有權登記—按區域別分(續)

區 域 別 Locality	移 轉 登 記		
	繼 承 Inheritance		贈 與
	棟 數 Buildings	面 積 (平方公尺) Area (㎡)	棟 數 Buildings
一二年三月 Mar., 2023	8,026	1,102,784	5,538
新 北 市 New Taipei City	1,576	170,925	1,111
臺 北 市 Taipei City	1,347	130,004	776
桃 園 市 Taoyuan City	650	98,470	582
臺 中 市 Taichung City	920	148,951	666
臺 南 市 Tainan City	564	89,568	416
高 雄 市 Kaohsiung City	926	127,141	632
臺 灣 省 Taiwan Prov.	2,025	334,946	1,344
宜蘭縣 Yilan C.	166	26,647	68
新竹縣 Hsinchu C.	135	22,466	117
苗栗縣 Miaoli C.	191	31,987	123
彰化縣 Changhua C.	304	46,971	190
南投縣 Nantou C.	128	30,492	105
雲林縣 Yunlin C.	147	30,613	79
嘉義縣 Chiayi C.	138	24,099	84
屏東縣 Pingtung C.	227	36,997	158
臺東縣 Taitung C.	59	10,363	52
花蓮縣 Hualien C.	90	14,994	94
澎湖縣 Penghu C.	49	4,206	18
基隆市 Keelung City	154	13,861	102
新竹市 Hsinchu City	132	22,287	76
嘉義市 Chiayi City	105	18,962	78
福 建 省 Fuchien Prov.	18	2,778	11
金門縣 Kinmen C.	17	2,629	8
連江縣 Lienchiang C.	1	149	3

TABLE 26. REGISTRATION OF BUILDINGS' OWNERSHIP - BY LOCALITY (CONT.)

Registration of Ownership Transfer		
Gift	其 他 Others	
面 積 (平方公尺) Area (㎡)	棟 數 Buildings	面 積 (平方公尺) Area (㎡)
649,348	5,089	801,069
96,921	2,535	232,491
64,394	703	70,435
62,197	785	177,019
91,719	213	52,932
65,746	106	26,278
71,314	186	57,523
195,276	560	184,214
8,158	64	15,061
14,613	27	16,837
19,527	16	3,904
31,232	59	24,125
18,762	88	24,750
17,527	44	11,313
10,512	28	14,205
22,558	67	23,289
8,112	5	1,228
11,366	30	13,175
2,035	12	5,649
7,634	27	1,723
8,582	64	20,132
14,659	29	8,823
1,781	1	178
1,451	1	178
330	—	—

表27. 辦理建物他項權利登記—按月別分

年 (月) 別 Year (Month)	總 計 Grand Total		抵 合 計 Total			
	棟 數 Buildings	面 積 (平方公尺) Area (m ²)	棟 數 Buildings	面 積 (平方公尺) Area (m ²)	設 定 Creation	
					棟 數 Buildings	面 積 (平方公尺) Area (m ²)
一〇三年 2014	1,120,365	173,388,039	1,120,361	173,387,816	538,952	76,860,981
一〇四年 2015	1,051,595	227,400,523	1,051,594	227,400,402	506,222	83,139,267
一〇五年 2016	1,031,160	165,664,101	1,031,159	165,664,074	514,834	77,509,581
一〇六年 2017	1,060,117	158,682,848	1,060,115	158,682,545	547,294	74,787,610
一〇七年 2018	1,131,387	174,566,727	1,131,381	174,566,507	565,843	80,509,888
一〇八年 2019	1,105,479	176,844,811	1,105,475	176,844,325	587,800	84,443,572
一〇九年 2020	1,138,981	182,170,688	1,138,975	182,170,131	623,353	89,861,967
一一〇年 2021	1,118,503	170,025,375	1,118,498	170,025,235	619,675	82,342,659
一一一年 2022	1,127,748	199,568,848	1,127,747	199,568,791	630,707	96,356,997
三 月 Mar.	111,002	15,886,492	111,002	15,886,492	62,128	7,655,971
四 月 Apr.	96,035	14,100,222	96,035	14,100,222	54,588	6,583,054
五 月 May	101,215	15,079,698	101,214	15,079,640	57,502	7,628,557
六 月 June	96,267	16,284,815	96,267	16,284,815	53,644	7,279,614
七 月 July	92,942	13,836,837	92,942	13,836,837	50,475	6,547,709
八 月 Aug.	96,905	13,593,085	96,905	13,593,085	53,625	6,676,666
九 月 Sept.	87,841	26,846,890	87,841	26,846,890	48,442	20,059,798
十 月 Oct.	85,945	12,910,949	85,945	12,910,949	48,464	6,411,782
十一月 Nov.	93,364	13,777,765	93,364	13,777,765	52,119	6,487,519
十二月 Dec.	99,320	28,564,675	99,320	28,564,675	56,495	7,320,173
一一二年 2023	256,867	36,027,086	256,867	36,027,086	138,875	17,551,095
一 月 Jan.	68,557	10,379,633	68,557	10,379,633	35,935	4,609,407
二 月 Feb.	80,489	10,620,615	80,489	10,620,615	42,437	5,187,145
三 月 Mar.	107,821	15,026,837	107,821	15,026,837	60,503	7,754,542
較上月增減(%) VS. with Last Month	33.96	41.49	33.96	41.49	42.57	49.50
較上年同月增減(%) VS. with Last Year	-2.87	-5.41	-2.87	-5.41	-2.62	1.29

資料來源：直轄市、縣(市)政府。

TABLE 27. REGISTRATION OF OTHER RIGHTS IN BUILDINGS
- BY MONTH

移 轉 Buildings	押 權 Mortgage Rights					其他權利 Others	
	轉 讓 Transfer		變 更 Change		塗 銷 Cancellation		
	棟 數 Buildings	面 積 (平方公尺) Area (m ²)	棟 數 Buildings	面 積 (平方公尺) Area (m ²)	棟 數 Buildings	面 積 (平方公尺) Area (m ²)	棟 數 Buildings
9,458	1,734,006	127,611	31,445,226	444,340	63,347,603	4	223
2,383	1,336,981	145,804	34,260,999	397,185	108,663,155	1	120
3,026	806,745	129,045	27,274,381	384,254	60,073,368	1	27
3,251	469,787	121,303	26,512,514	388,267	56,912,634	2	303
57,389	7,325,838	112,095	27,247,219	396,054	59,483,562	6	220
3,661	616,075	102,952	26,895,799	411,062	64,888,878	4	487
2,370	466,532	78,892	24,784,509	434,360	67,057,124	6	557
1,276	417,832	72,288	24,718,896	425,259	62,545,848	5	140
1,290	296,385	66,322	24,687,176	429,428	78,228,232	1	57
107	18,356	6,153	2,011,941	42,614	6,200,223	—	—
100	16,692	5,158	1,985,722	36,189	5,514,754	—	—
71	12,294	5,588	1,967,207	38,053	5,471,583	1	57
158	61,253	5,468	2,765,677	36,997	6,178,271	—	—
220	42,689	5,548	1,700,520	36,699	5,545,919	—	—
141	18,604	5,944	1,805,728	37,195	5,092,088	—	—
73	16,897	4,798	1,868,269	34,528	4,901,926	—	—
86	27,795	5,036	2,105,320	32,359	4,366,052	—	—
52	31,767	5,972	2,280,693	35,221	4,977,786	—	—
111	29,653	7,239	2,192,351	35,475	19,022,498	—	—
342	57,693	19,783	4,960,785	97,867	13,457,512	—	—
84	11,120	6,421	1,574,904	26,117	4,184,201	—	—
57	9,611	6,754	1,441,161	31,241	3,982,698	—	—
201	36,962	6,608	1,944,720	40,509	5,290,613	—	—
252.63	284.59	-2.16	34.94	29.67	32.84	--	--
87.85	101.36	7.39	-3.34	-4.94	-14.67	--	--

Source : County and City Government.

表28. 辦理建物他項權利登記－按區域別分

區 域 別 Locality	總 計 Grand Total		抵 押 Creation			
	棟 數 Buildings	面 積 (平方公尺) Area (m ²)	合 計 Total		設 定 Creation	
			棟 數 Buildings	面 積 (平方公尺) Area (m ²)	棟 數 Buildings	面 積 (平方公尺) Area (m ²)
一二年三月 Mar., 2023	107,821	15,026,837	107,821	15,026,837	60,503	7,754,542
新 北 市 New Taipei City	23,812	2,306,777	23,812	2,306,777	14,359	1,287,536
臺 北 市 Taipei City	10,694	1,112,804	10,694	1,112,804	5,618	527,816
桃 園 市 Taoyuan City	13,505	1,963,578	13,505	1,963,578	7,581	973,132
臺 中 市 Taichung City	14,826	2,017,211	14,826	2,017,211	8,565	1,082,793
臺 南 市 Tainan City	8,143	1,739,231	8,143	1,739,231	4,508	880,551
高 雄 市 Kaohsiung City	13,969	1,787,046	13,969	1,787,046	7,375	894,998
臺 灣 省 Taiwan Prov.	22,746	4,082,525	22,746	4,082,525	12,443	2,101,530
宜 蘭 縣 Yilan C.	1,533	266,248	1,533	266,248	745	113,463
新 竹 縣 Hsinchu C.	3,439	422,797	3,439	422,797	1,996	232,780
苗 栗 縣 Miaoli C.	1,591	266,013	1,591	266,013	937	141,522
彰 化 縣 Changhua C.	2,671	793,230	2,671	793,230	1,474	428,116
南 投 縣 Nantou C.	1,302	312,212	1,302	312,212	624	124,976
雲 林 縣 Yunlin C.	1,305	351,325	1,305	351,325	720	166,151
嘉 義 縣 Chiayi C.	1,056	229,939	1,056	229,939	597	125,324
屏 東 縣 Pingtung C.	2,359	557,694	2,359	557,694	1,210	311,711
臺 東 縣 Taitung C.	676	114,065	676	114,065	476	66,269
花 蓮 縣 Hualien C.	1,009	173,707	1,009	173,707	493	77,168
澎 湖 縣 Penghu C.	178	32,719	178	32,719	107	21,660
基 隆 市 Keelung City	1,738	129,362	1,738	129,362	1,002	74,030
新 竹 市 Hsinchu City	2,762	283,203	2,762	283,203	1,510	144,523
嘉 義 市 Chiayi City	1,127	150,011	1,127	150,011	552	73,837
福 建 省 Fuchien Prov.	126	17,665	126	17,665	54	6,187
金 門 縣 Kinmen C.	126	17,665	126	17,665	54	6,187
連 江 縣 Lienchiang C.	—	—	—	—	—	—

資料來源：直轄市、縣(市)政府。

TABLE 28. REGISTRATION OF OTHER RIGHTS IN BUILDINGS
- BY LOCALITY

押 權 Mortgage Rights						其 他 權 利 Others	
移 轉 Transfer		變 更 Change		塗 銷 Cancellation			
棟 數 Buildings	面 積 (平方公尺) Area (m ²)	棟 數 Buildings	面 積 (平方公尺) Area (m ²)	棟 數 Buildings	面 積 (平方公尺) Area (m ²)	棟 數 Buildings	面 積 (平方公尺) Area (m ²)
201	36,962	6,608	1,944,720	40,509	5,290,613	—	—
18	2,616	844	153,209	8,591	863,416	—	—
25	1,521	595	139,936	4,456	443,531	—	—
29	15,486	1,004	338,844	4,891	636,117	—	—
74	6,040	734	170,207	5,453	758,171	—	—
5	1,079	426	324,579	3,204	533,022	—	—
12	1,873	1,283	233,503	5,299	656,672	—	—
38	8,348	1,718	584,006	8,547	1,388,641	—	—
4	115	219	53,002	565	99,669	—	—
1	150	147	26,686	1,295	163,181	—	—
4	387	68	12,187	582	111,917	—	—
9	5,273	246	138,517	942	221,323	—	—
2	205	207	94,101	469	92,931	—	—
—	—	105	88,413	480	96,761	—	—
2	288	94	20,110	363	84,217	—	—
—	—	297	83,858	852	162,125	—	—
—	—	34	5,653	166	42,143	—	—
12	430	79	17,131	425	78,977	—	—
1	412	9	1,325	61	9,321	—	—
3	1,088	37	2,909	696	51,335	—	—
—	—	105	24,300	1,147	114,381	—	—
—	—	71	15,815	504	60,359	—	—
—	—	4	436	68	11,042	—	—
—	—	4	436	68	11,042	—	—
—	—	—	—	—	—	—	—

Source : County and City Government.

表29. 測量案件統計

年 (月) 別 Year (Month)	合 計 Total			土地複丈 Land Revision Survey		
	件數 Cases	筆(棟)數 Plots / Buildings	面積 (平方公尺) Area (m ²)	件數 Cases	筆數 Plots	面積 (平方公尺) Area (m ²)
一〇三年 2014	466,020	822,049	1,658,561,688	292,401	580,304	1,287,099,905
一〇四年 2015	452,619	785,344	1,814,984,406	261,682	537,894	1,181,923,950
一〇五年 2016	410,853	696,385	1,503,683,015	239,155	483,799	1,144,918,710
一〇六年 2017	417,367	696,792	1,397,243,715	243,588	490,074	1,094,085,045
一〇七年 2018	418,879	740,356	1,601,606,474	237,014	488,919	1,118,131,716
一〇八年 2019	421,252	714,451	1,464,356,967	244,303	494,958	1,122,951,902
一〇九年 2020	439,860	749,167	1,477,758,672	258,043	527,507	1,179,525,709
一一〇年 2021	440,758	766,114	1,598,759,755	252,127	536,958	1,214,537,792
一一一年 2022	446,506	752,662	1,658,655,217	245,018	523,977	1,131,505,713
三月 Mar.	43,663	74,606	159,606,809	25,909	53,479	136,098,307
四月 Apr.	37,008	61,507	123,886,047	21,461	44,791	100,800,495
五月 May	35,954	61,632	122,349,708	21,417	45,870	101,519,289
六月 June	35,346	59,306	127,066,869	20,274	42,548	95,825,795
七月 July	37,442	61,961	119,419,346	20,166	42,557	89,890,047
八月 Aug.	36,751	64,274	155,818,035	21,392	46,045	87,240,945
九月 Sept.	36,693	59,592	199,409,191	19,206	40,197	94,915,129
十月 Oct.	35,959	60,913	124,667,757	18,919	41,059	93,573,006
十一月 Nov.	37,701	66,559	121,622,744	20,569	47,452	93,260,757
十二月 Dec.	41,490	67,730	209,660,342	19,804	42,914	89,390,889
一一二年 2023	101,327	171,174	394,322,077	55,054	115,777	253,326,270
一月 Jan.	27,648	43,057	92,429,945	13,023	27,370	62,277,502
二月 Feb.	30,183	53,633	117,533,855	17,930	37,477	89,332,064
三月 Mar.	43,496	74,484	184,358,277	24,101	50,930	101,716,704
較上月增減(%) VS. with Last Month	44.11	38.88	56.86	34.42	35.90	13.86
較上年同月增減(%) VS. with Last Year	-0.38	-0.16	15.51	-6.98	-4.77	-25.26

資料來源：直轄市、縣(市)政府。
 說明：1. 土地複丈包括分割、合併、疆界、法院囑託及其他。
 2. 建物測量包括一般案件、建物門牌基地號勘查、建物滅失及法院囑託。
 3. 核發謄本數包括地籍圖及建物測量成果圖。
 4. 自106年1月1日起正式廢除地目等則制度，並停止辦理地目變更登記。

TABLE 29. LAND SURVEY CASES

建物測量 Building Survey			地目變更 Changes in Land Category			核發謄本 Maps Issued		
件數 Cases	棟數 Buildings	面積 (平方公尺) Area (m ²)	件數 Cases	筆數 Plots	面積 (平方公尺) Area (m ²)	件數 Cases	筆(棟)數 Plots / Buildings	張數 Sheets
171,359	237,378	369,575,154	2,260	4,367	1,886,629	1,827,901	8,878,420	2,714,743
189,006	242,623	631,914,534	1,931	4,827	1,145,922	1,598,132	4,488,314	2,372,136
170,376	209,694	357,413,069	1,322	2,892	1,351,236	1,454,584	3,400,137	2,083,856
173,746	206,678	303,140,763	33	40	17,908	1,421,039	3,253,026	2,045,619
181,865	251,437	483,474,758	—	—	—	1,352,224	2,898,798	1,966,309
176,949	219,493	341,405,065	—	—	—	1,282,132	2,746,863	1,918,088
181,817	221,660	298,232,963	—	—	—	1,327,437	2,638,741	1,950,249
188,631	229,156	384,221,963	—	—	—	1,181,820	2,345,543	1,758,592
201,488	228,685	527,149,504	—	—	—	1,088,101	2,116,752	1,612,318
17,754	21,127	23,508,502	—	—	—	125,682	247,585	182,398
15,547	16,716	23,085,552	—	—	—	93,208	173,528	135,883
14,537	15,762	20,830,419	—	—	—	90,673	176,293	134,255
15,072	16,758	31,241,075	—	—	—	88,194	169,121	131,310
17,276	19,404	29,529,299	—	—	—	92,532	171,423	136,141
15,359	18,229	68,577,090	—	—	—	91,597	187,434	133,434
17,487	19,395	104,494,062	—	—	—	82,966	157,989	127,288
17,040	19,854	31,094,751	—	—	—	83,243	190,437	121,347
17,132	19,107	28,361,987	—	—	—	89,105	170,596	133,546
21,686	24,816	120,269,452	—	—	—	85,260	155,589	130,369
46,273	55,397	140,995,808	—	—	—	258,679	473,639	382,092
14,625	15,687	30,152,444	—	—	—	59,762	103,399	89,232
12,253	16,156	28,201,791	—	—	—	85,629	160,757	127,792
19,395	23,554	82,641,573	—	—	—	113,288	209,483	165,068
58.29	45.79	193.04	--	--	--	32.30	30.31	29.17
9.24	11.49	251.54	--	--	--	-9.86	-15.39	-9.50

Source : County and City Government.
 Note : 1. Land Revision Survey contains Land Subdivision, Combination, Clear Boundary, Court Entrustment and Others.
 2. Constructional Improvement Survey contains General Cases, House/Land Number Survey, Building Reduction and Court Entrustment.
 3. Maps issued contains Cadastral Maps and Constructional Survey Maps.
 4. The item, "Changes in Land Category", has been officially abolished since January 1st, 2017 and the government has stopped handling it.

表30. 都市地價指數－1. 總指數

TABLE 30. INDICES OF URBAN LAND PRICE - 1. GENERAL INDEX

基期：107年3月31日=100

Base Period : 2018/3/31=100

區 域 別	108年 3月31日	108年 9月30日	109年 3月31日	109年 9月30日	110年 3月31日	110年 9月30日	111年 3月31日	111年 9月30日
Locality	2019/ 3/31	2019/ 9/30	2020/ 3/31	2020/ 9/30	2021/ 3/31	2021/ 9/30	2022/ 3/31	2022/ 9/30
全國 Nation-wide	100.55	100.74	100.90	101.95	103.13	103.98	105.86	107.68
新北市 New Taipei City	99.40	99.54	99.91	101.21	102.53	104.59	106.91	110.17
臺北市 Taipei City	100.45	100.77	100.47	102.01	103.51	103.80	105.77	107.66
桃園市 Taoyuan City	99.97	100.45	100.92	101.69	102.44	102.54	103.97	105.57
臺中市 Taichung City	100.84	99.88	100.48	101.24	102.37	103.12	104.51	105.91
臺南市 Tainan City	101.98	102.51	103.21	104.34	105.97	107.69	109.45	110.98
高雄市 Kaohsiung City	101.08	101.53	101.63	102.10	102.99	104.49	108.16	110.23
臺灣省 Taiwan Prov.	100.85	101.27	101.58	102.10	102.71	103.45	104.35	105.21
宜蘭縣 Yilan C.	101.25	101.48	101.78	102.16	102.47	102.95	103.38	104.03
新竹縣 Hsinchu C.	99.88	100.24	100.70	100.92	101.70	102.28	102.86	103.72
苗栗縣 Miaoli C.	100.99	101.56	101.83	102.58	103.43	104.45	106.23	107.91
彰化縣 Changhua C.	100.95	101.22	101.74	102.45	103.35	104.05	104.56	105.09
南投縣 Nantou C.	100.53	100.83	101.00	101.15	101.43	101.73	102.04	102.26
雲林縣 Yunlin C.	101.28	101.90	102.14	102.55	103.35	104.26	105.26	106.44
嘉義縣 Chiayi C.	100.81	101.10	101.25	101.54	101.98	102.32	102.92	103.32
屏東縣 Pingtung C.	101.40	101.98	102.51	103.03	103.96	104.82	105.73	106.62
臺東縣 Taitung C.	100.82	101.14	101.46	102.37	103.39	104.53	105.25	106.10
花蓮縣 Hualien C.	100.36	100.64	100.99	101.13	101.42	101.66	102.01	102.21
澎湖縣 Penghu C.	99.64	100.66	100.22	100.31	100.47	100.51	100.15	100.22
基隆市 Keelung City	101.86	102.30	102.73	103.14	103.88	104.74	105.71	106.66
新竹市 Hsinchu City	101.02	101.63	101.70	102.21	102.59	103.52	105.47	107.20
嘉義市 Chiayi City	100.73	101.29	101.41	102.78	102.89	104.43	105.77	105.98
福建省 Fuchien Prov.	—	—	—	—	—	—	—	—
金門縣 Kinmen C.	101.39	101.88	101.96	102.24	102.83	103.36	103.71	104.13
連江縣 Lienchiang C.	102.46	102.03	102.31	102.22	102.31	101.96	102.43	103.22

表30. 都市地價指數－2. 使用分區指數

TABLE 30. INDICES OF URBAN LAND PRICE - 2. USING DISTRICT INDEX

計算期：111年9月30日

Count Period : 2022/9/30

基 期：107年3月31日

Base Period : 2018/3/31

區 域 別	總指數	住宅區	商業區	工業區
Locality	General Index	Residential Index	Commercial Index	Industrial Index
全國 Nation-wide	107.68	107.92	106.74	108.22
新北市 New Taipei City	110.17	110.59	106.52	111.51
臺北市 Taipei City	107.66	107.84	107.25	108.26
桃園市 Taoyuan City	105.57	105.45	105.12	106.33
臺中市 Taichung City	105.91	106.58	104.53	102.87
臺南市 Tainan City	110.98	111.04	106.34	115.13
高雄市 Kaohsiung City	110.23	110.46	109.91	109.39
臺灣省 Taiwan Prov.	105.21	105.44	104.33	105.15
宜蘭縣 Yilan C.	104.03	104.35	103.17	103.74
新竹縣 Hsinchu C.	103.72	104.14	102.22	103.47
苗栗縣 Miaoli C.	107.91	107.60	109.18	108.20
彰化縣 Changhua C.	105.09	105.39	104.37	103.82
南投縣 Nantou C.	102.26	102.44	100.83	103.90
雲林縣 Yunlin C.	106.44	106.79	104.56	108.33
嘉義縣 Chiayi C.	103.32	103.44	101.55	105.32
屏東縣 Pingtung C.	106.62	107.39	103.09	104.01
臺東縣 Taitung C.	106.10	106.29	105.39	105.16
花蓮縣 Hualien C.	102.21	102.67	101.74	98.84
澎湖縣 Penghu C.	100.22	99.95	100.36	104.39
基隆市 Keelung City	106.66	107.96	104.76	104.32
新竹市 Hsinchu City	107.20	107.15	107.20	107.66
嘉義市 Chiayi City	105.98	105.82	105.12	110.57
福建省 Fuchien Prov.	—	—	—	—
金門縣 Kinmen C.	104.13	104.19	104.39	101.74
連江縣 Lienchiang C.	103.22	104.63	100.88	—

資料來源：本部地政司。

Source : Dept. of Land Adm. of MOI.

表31. 警察機關受(處)理刑事案件

年(月)別 Year (Month)	發生件數(包括補報數)(件) Offenses Known to the Police (Cases)				破獲件數(包括 Offenses Cleared	
	合計 Total	竊盜 Larceny	暴力 犯罪 Violent Crime	其他 刑案 Others	合計 Total	竊盜 Larceny
一〇三年 2014	306,300	76,330	2,289	227,681	263,515	59,223
一〇四年 2015	297,800	66,255	1,956	229,589	273,567	55,055
一〇五年 2016	294,831	57,606	1,627	235,598	274,091	48,898
一〇六年 2017	293,453	52,025	1,260	240,168	277,506	46,022
一〇七年 2018	284,538	47,591	993	235,954	270,882	43,262
一〇八年 2019	268,349	42,272	859	225,218	258,706	40,406
一〇九年 2020	259,713	37,016	707	221,990	253,741	36,597
一一〇年 2021	243,082	35,067	598	207,417	240,177	34,826
一一一年 2022	265,518	37,670	499	227,349	256,733	36,603
三月 Mar.	22,437	2,941	47	19,449	22,317	2,950
四月 Apr.	21,559	3,181	50	18,328	20,727	3,070
五月 May	26,375	4,309	42	22,024	23,866	3,797
六月 June	19,576	3,083	48	16,445	19,362	3,132
七月 July	24,650	3,615	29	21,006	22,791	3,360
八月 Aug.	23,866	3,275	47	20,544	23,210	3,296
九月 Sept.	21,031	2,914	47	18,070	20,478	2,908
十月 Oct.	22,663	3,176	41	19,446	22,306	3,112
十一月 Nov.	23,377	3,104	30	20,243	22,848	3,098
十二月 Dec.	23,307	3,358	49	19,900	21,988	3,005
一一二年 2023	63,029	8,846	107	54,076	60,838	8,592
一月 Jan.	19,153	2,629	38	16,486	18,653	2,586
二月 Feb.	20,068	2,715	38	17,315	19,983	2,745
三月 Mar.	23,808	3,502	31	20,275	22,202	3,261
較上月增減(%) VS. with Last Month	18.64	28.99	-18.42	17.10	11.10	18.80
較上年同月增減(%) VS. with Last Year	6.11	19.08	-34.04	4.25	-0.52	10.54

資料來源：本部警政署。

- 說明：1. 竊盜包括重大、普通、汽車、機車竊盜。
 2. 暴力犯罪包括故意殺人、擄人勒贖、強盜、搶奪、重傷害、恐嚇取財、強制性交。
 3. 自106年1月起暴力犯罪項下「強制性交」統計項排除「對幼性交」。
 4. 「發生件數(當期)」、「破獲件數(當期)」、「刑案發生率(當期)」、「破獲率(當期)」，不含逾月補報數，年累計則含當年逾月補報數，故各月加總不等於年累計數。

TABLE 31. OFFENSES HANDLED BY POLICE ORGANIZATIONS

破積案)(件) (Cases)		發生件數(當期)(件) Offenses Known to the Police in the Current Period (Cases)				破獲件數(當期)(件) Offenses Cleared in the Current Period(Cases)		
暴力 犯罪 Violent Crime	其他 刑案 Others	合計 Total	竊盜 Larceny	暴力 犯罪 Violent Crime	其他 刑案 Others	合計 Total	竊盜 Larceny	暴力 犯罪 Violent Crime
2,234	202,058	266,454	67,570	1,854	197,030	213,633	43,009	1,726
2,008	216,504	257,047	58,245	1,657	197,145	222,449	40,185	1,588
1,656	223,537	254,849	52,228	1,396	201,225	225,960	38,567	1,337
1,293	230,191	252,925	47,474	1,142	204,309	229,445	37,519	1,112
995	226,625	239,304	42,462	902	195,940	219,400	34,860	867
898	217,402	223,567	37,306	777	185,484	207,969	32,435	748
737	216,407	214,066	32,533	641	180,892	202,518	29,625	636
597	204,754	195,727	31,145	558	164,024	187,778	29,056	547
497	219,633	211,931	33,796	470	177,665	199,588	31,458	456
46	19,321	7,459	1,057	37	6,365	6,580	830	30
51	17,606	6,212	1,028	40	5,144	5,283	779	34
44	20,025	5,285	1,142	35	4,108	4,162	837	30
47	16,183	5,647	1,164	44	4,439	4,588	868	35
35	19,396	7,068	1,158	22	5,888	5,839	825	20
42	19,872	6,742	1,170	38	5,534	5,428	833	28
47	17,523	5,719	976	32	4,711	4,611	706	25
29	19,165	6,512	1,158	34	5,320	5,344	816	19
39	19,711	6,443	1,047	24	5,372	5,259	774	20
52	18,931	5,771	1,077	38	4,656	4,412	685	34
107	52,139	30,815	5,378	97	25,340	26,598	4,461	84
37	16,030	6,000	916	33	5,051	4,732	593	24
39	17,199	5,803	899	31	4,873	4,803	673	24
31	18,910	6,553	981	26	5,546	5,409	730	19
-20.51	10.05	12.92	9.12	-16.13	13.86	12.62	8.47	-20.83
-32.61	-2.19	-12.15	-7.19	-29.73	-12.80	-17.80	-12.05	-36.67

Source : National Police Agency, MOI.

- Note : 1.Theft includes Larceny, Serious, Motor Vehicle and Motorcycle Theft.
 2.Violent crime includes murder and nonnegligent manslaughter, kidnapping, robbery, snatch and grab, aggravated assault, intimidation and extortion, forcible rape.
 3.Having sex with children has been excluded the item of forcible rape since January 1,2017.
 4."Offenses Known to the Police in the Current Period", "Offenses Cleared in the Current Period", "Crime Rate in the Current Period" and "Clearance Rate in the Current Period", do not include the number of overdue reported cases in the previous months. Annual accumulation data for each year includes the number of overdue reported cases in the given year, the sum of each month does not equal to the annual accumulation.

表31. 警察機關受(處)理刑事案件(續)

年(月)別 Year (Month)	嫌疑犯人數(人) Offenders (Persons)				
	其他 刑案 Others	合計 Total	竊盜 Larceny	暴力 犯罪 Violent Crime	其他 刑案 Others
一〇三年 2014	168,898	261,603	34,574	2,825	224,204
一〇四年 2015	180,676	269,296	33,913	2,522	232,861
一〇五年 2016	186,056	272,817	31,543	2,208	239,066
一〇六年 2017	190,814	287,294	32,204	1,910	253,180
一〇七年 2018	183,673	291,621	32,028	1,666	257,927
一〇八年 2019	174,786	277,664	31,398	1,464	244,802
一〇九年 2020	172,257	281,811	29,128	1,195	251,488
一一〇年 2021	158,175	265,221	27,929	1,073	236,219
一一一年 2022	167,674	291,891	31,139	761	259,991
三月 Mar.	5,720	24,829	2,536	73	22,220
四月 Apr.	4,470	23,147	2,625	82	20,440
五月 May	3,295	26,869	3,336	56	23,477
六月 June	3,685	21,861	2,617	85	19,159
七月 July	4,994	25,829	2,890	38	22,901
八月 Aug.	4,567	26,660	2,802	81	23,777
九月 Sept.	3,880	23,229	2,457	59	20,713
十月 Oct.	4,509	25,498	2,655	43	22,800
十一月 Nov.	4,465	26,707	2,628	52	24,027
十二月 Dec.	3,693	25,933	2,651	104	23,178
一一二年 2023	22,053	69,221	7,051	209	61,961
一月 Jan.	4,115	21,764	2,171	71	19,522
二月 Feb.	4,106	22,532	2,226	78	20,228
三月 Mar.	4,660	24,925	2,654	60	22,211
較上月增減(%) VS. with Last Month	13.49	10.62	19.23	-23.08	9.88
較上年同月增減(%) VS. with Last Year	-18.53	0.39	4.65	-17.81	-0.08

TABLE 31. OFFENSES HANDLED BY POLICE ORGANIZATIONS(CONT.)

刑案發生率 (含積案) (件/十萬人) Crime Rate (Cases/ 100,000P.)	刑案發生率 (當期) (件/十萬人) Crime Rate in the Current Period (Cases/ 100,000P.)	犯罪人口率 (人/十萬人) Offender Rate (Persons/ 100,000P.)	破獲率 (含積案) (%) Clearance Rate	破獲率 (當期) (%) Clearance Rate in the Current Period
1,308.77	1,138.52	1,117.79	86.03	80.18
1,269.24	1,095.55	1,147.75	91.86	86.54
1,253.75	1,083.73	1,160.14	92.97	88.66
1,245.79	1,073.74	1,219.65	94.57	90.72
1,206.69	1,014.86	1,236.73	95.20	91.68
1,137.26	947.48	1,176.74	96.41	93.02
1,101.31	907.74	1,195.02	97.70	94.61
1,035.79	834.01	1,130.13	98.80	95.94
1,138.59	908.80	1,251.68	96.69	94.18
96.32	32.02	106.59	99.47	88.22
92.76	26.73	99.59	96.14	85.05
113.66	22.77	115.79	90.49	78.75
84.41	24.35	94.26	98.91	81.25
106.30	30.48	111.39	92.46	82.61
102.90	29.07	114.95	97.25	80.51
90.67	24.65	100.14	97.37	80.63
97.66	28.06	109.88	98.42	82.06
100.66	27.74	115.00	97.74	81.62
100.25	24.82	111.54	94.34	76.45
270.52	132.26	297.10	96.52	86.32
82.26	25.77	93.47	97.39	78.87
86.10	24.90	96.67	99.58	82.77
102.08	28.10	106.87	93.25	82.54
15.98	3.20	10.20	-6.32	-0.23
5.76	-3.92	0.28	-6.21	-5.67

表32. 警察機關受(處)理暴力犯罪

年 (月) 別 Year (Month)	發生件數(包括補報數) (件) Offenses Known to the Police (Cases)						破獲件數 Offenses	
	合計 Total	重大恐嚇取財 /Extortion	擄人勒贖 Kidnaping for Ransom	強盜搶奪 Robbery & Forceful Taking	重傷害及故意殺人 Mayhem & Murder	強制性交 Rape	合計 Total	重大恐嚇取財 /Extortion
一〇三年 2014	2,289	—	5	835	499	950	2,234	—
一〇四年 2015	1,956	—	7	740	464	745	2,008	—
一〇五年 2016	1,627	1	4	643	428	551	1,656	1
一〇六年 2017	1,260	—	3	523	432	302	1,293	—
一〇七年 2018	993	3	5	399	358	228	995	3
一〇八年 2019	859	1	6	329	322	201	898	1
一〇九年 2020	707	1	1	281	259	165	737	1
一一〇年 2021	598	—	7	267	243	81	597	—
一一一年 2022	499	—	1	233	198	67	497	—
三月 Mar.	47	—	—	26	16	5	46	—
四月 Apr.	50	—	—	19	23	8	51	—
五月 May	42	—	—	23	12	7	44	—
六月 June	48	—	—	25	19	4	47	—
七月 July	29	—	—	13	12	4	35	—
八月 Aug.	47	—	—	26	17	4	42	—
九月 Sept.	47	—	—	19	24	4	47	—
十月 Oct.	41	—	—	16	18	7	29	—
十一月 Nov.	30	—	—	12	12	6	39	—
十二月 Dec.	49	—	—	26	17	6	52	—
一一二年 2023	107	—	2	61	33	11	107	—
一月 Jan.	38	—	—	21	12	5	37	—
二月 Feb.	38	—	2	22	11	3	39	—
三月 Mar.	31	—	—	18	10	3	31	—
較上月增減(%) VS. with Last Month	-18.42	--	-100.00	-18.18	-9.09	—	-20.51	--
較上年同月增減(%) VS. with Last Year	-34.04	--	--	-30.77	-37.50	-40.00	-32.61	--

資料來源：本部警政署。

說明：1.105年以前強制性交包括強制性交(單一嫌疑犯)、共同強制性交(嫌疑犯二人以上)及對幼性交，依據105年12月28日警政署刑事局第5次刑事工作檢討會報決議，自106年起，將暴力犯罪項下「強制性交」統計項排除「對幼性交」。
2.「發生件數(當期)」及「破獲件數(當期)」不含逾月補報數，年累計則含當年逾月補報數，故各月加總不等於年累計數。

TABLE 32. VIOLENT CRIME HANDLED BY POLICE ORGANIZATIONS

(包括破積案) (件) Cleared (Cases)				發生件數(當期) (件) Offenses Known to the Police in the Current Period (Cases)					
擄人勒贖 Kidnaping for Ransom	強盜搶奪 Robbery & Forceful Taking	重傷害及故意殺人 Mayhem & Murder	強制性交 Rape	合計 Total	恐嚇取財 /Extortion	擄人勒贖 Kidnaping for Ransom	強盜搶奪 Robbery & Forceful Taking	重傷害及故意殺人 Mayhem & Murder	強制性交 Rape
7	805	497	6	1,854	—	5	792	450	607
7	756	464	4	1,657	—	6	722	430	499
4	668	421	7	1,396	1	4	622	391	378
3	554	428	308	1,142	—	3	505	399	235
5	412	350	225	902	3	5	386	330	178
6	338	337	216	777	1	5	317	299	155
1	296	264	175	641	1	1	276	235	128
7	269	239	82	558	—	6	262	224	66
1	229	200	67	470	—	1	229	190	50
—	23	17	6	37	—	—	24	12	1
—	23	24	4	40	—	—	18	18	4
—	24	13	7	35	—	—	20	12	3
—	24	15	8	44	—	—	25	17	2
—	16	14	5	22	—	—	10	10	2
—	24	15	3	38	—	—	20	16	2
—	16	24	7	32	—	—	15	15	2
—	12	14	3	34	—	—	16	14	4
—	15	15	9	24	—	—	10	8	6
—	25	21	6	38	—	—	24	11	3
2	64	28	13	97	—	—	59	29	9
—	22	10	5	33	—	—	19	9	5
2	21	10	6	31	—	—	22	6	3
—	21	8	2	26	—	—	17	8	1
-100.00	—	-20.00	-66.67	-16.13	--	--	-22.73	33.33	-66.67
--	-8.70	-52.94	-66.67	-29.73	--	--	-29.17	-33.33	—

Source: National Police Agency, MOI.

Note: 1. Forcible Rape includes rape (one offender), multi-perpetrator rape (two or more offenders), and having sex with children before 2016. According to the resolution of the CIB's fifth criminal work review meeting on December 28, 2016, having sex with children has been excluded the item of forcible rape since January 1, 2017.
2. "Offenses Known to the Police in the Current Period" and "Offenses Cleared in the Current Period", do not include the number of overdue reported cases in the previous months. Annual accumulation data for each year includes the number of overdue reported cases in the given year, the sum of each month does not equal to the annual accumulation.

表32. 警察機關受(處)理暴力犯罪(續)

年 (月) 別 Year (Month)	破獲件數(當期) (件) Offenses Cleared in the Current Period (Cases)					
	合計 Total	重大恐 嚇取財 Serious Intimidation /Extortion	擄人 勒贖 Kidnapping for Ransom	強盜 搶奪 Robbery & Forceful Taking	重傷害 及故意 殺人 Mayhem & Murder	強制 性交 Rape
一〇三年 2014	1,726	—	5	731	436	554
一〇四年 2015	1,588	—	6	691	420	471
一〇五年 2016	1,337	1	4	601	376	355
一〇六年 2017	1,112	—	3	497	386	226
一〇七年 2018	867	3	5	380	317	162
一〇八年 2019	748	1	5	307	290	145
一〇九年 2020	636	1	1	274	232	128
一一〇年 2021	547	—	6	259	217	65
一一一年 2022	456	—	1	222	185	48
三月 Mar.	30	—	—	20	10	—
四月 Apr.	34	—	—	16	16	2
五月 May	30	—	—	19	11	—
六月 June	35	—	—	23	10	2
七月 July	20	—	—	9	9	2
八月 Aug.	28	—	—	18	10	—
九月 Sept.	25	—	—	11	12	2
十月 Oct.	19	—	—	10	8	1
十一月 Nov.	20	—	—	9	6	5
十二月 Dec.	34	—	—	20	11	3
一一二年 2023	84	—	—	55	21	8
一月 Jan.	24	—	—	16	5	3
二月 Feb.	24	—	—	17	4	3
三月 Mar.	19	—	—	14	5	—
較上月增減(%) VS. with Last Month	-20.83	--	--	-17.65	25.00	-100.00
較上年同月增減(%) VS. with Last Year	-36.67	--	--	-30.00	-50.00	--

TABLE 32. VIOLENT CRIME HANDLED BY POLICE ORGANIZATIONS(CONT.)

合計 Total	嫌疑犯人數 (人) Offenders (Persons)				
	恐嚇取財 Intimidation /Extortion	擄人勒贖 Kidnapping for Ransom	強盜搶奪 Robbery & Forceful Taking	重傷害 及故意殺人 Mayhem & Murder	強制 性交 Rape
2,825	—	16	884	968	957
2,522	—	33	856	840	793
2,208	4	10	806	800	588
1,910	—	23	707	828	352
1,666	8	35	560	829	234
1,464	2	18	476	746	222
1,195	2	5	480	523	185
1,073	—	49	407	534	83
761	—	4	341	346	70
73	—	—	39	29	5
82	—	—	29	49	4
56	—	—	32	16	8
85	—	—	34	43	8
38	—	—	19	14	5
81	—	—	45	31	5
59	—	—	23	32	4
43	—	—	15	25	3
52	—	—	17	22	13
104	—	—	46	52	6
209	—	15	131	48	15
71	—	—	43	22	6
78	—	15	37	18	8
60	—	—	51	8	1
-23.08	--	-100.00	37.84	-55.56	-87.50
-17.81	--	--	30.77	-72.41	-80.00

表33. 警察機關查獲少年嫌疑犯人數

單位：人

年 (月) 別 Year (Month)	總 計 (12-18歲 未滿) Grand Total	竊 盜 Larceny	暴	
			合 計 Total	重大恐嚇取財 Serious Intimidation /Extortion
一〇三年 2014	10,969	3,155	399	—
一〇四年 2015	11,002	2,741	270	—
一〇五年 2016	9,775	2,111	218	—
一〇六年 2017	10,499	1,823	207	—
一〇七年 2018	8,893	1,795	158	—
一〇八年 2019	9,441	1,838	119	1
一〇九年 2020	10,226	1,594	104	—
一一〇年 2021	9,627	1,216	55	—
一一一年 2022	9,554	1,225	34	—
三 月 Mar.	817	133	1	—
四 月 Apr.	781	96	—	—
五 月 May	980	148	—	—
六 月 June	667	59	9	—
七 月 July	851	83	—	—
八 月 Aug.	1,013	111	6	—
九 月 Sept.	669	95	9	—
十 月 Oct.	837	133	3	—
十一月 Nov.	725	96	3	—
十二月 Dec.	804	116	2	—
一一二年 2023	2,484	296	19	—
一 月 Jan.	768	90	9	—
二 月 Feb.	827	95	7	—
三 月 Mar.	889	111	3	—
較上月增減(%) VS. with Last Month	7.50	16.84	-57.14	--
較上年同月增減(%) VS. with Last Year	8.81	-16.54	200.00	--

資料來源：本部警政署。
說 明：竊盜包括重大、普通、汽車、機車竊盜；105年以前強制性交包括強制性交(單一嫌疑犯)、共同強制性交(二人以上嫌疑犯)及對幼性交，自106年起強制性交統計項排除對幼性交。

TABLE 33. JUVENILE OFFENDERS HANDLED BY POLICE ORGANIZATIONS

Unit : Persons

力 犯 罪 Violent Crime				其他犯罪 Others	少年嫌疑犯 占總嫌疑犯 比率 (%) Juvenile Offenders to the All
擄人勒贖 Kidnapping for Ransom	強盜搶奪 Robbery & Forceful Taking	重傷害及 故意殺人 Mayhem & Murder	強制性交 Rape		
1	54	141	203	7,415	4.19
1	49	77	143	7,991	4.09
3	53	64	98	7,446	3.58
—	46	91	70	8,469	3.65
—	43	79	36	6,940	3.05
5	29	45	39	7,484	3.40
—	32	29	43	8,528	3.63
—	13	33	9	8,356	3.63
—	11	17	6	8,295	3.27
—	—	—	1	683	3.29
—	—	—	—	685	3.37
—	—	—	—	832	3.65
—	3	5	1	599	3.05
—	—	—	—	768	3.29
—	1	5	—	896	3.80
—	7	2	—	565	2.88
—	—	2	1	701	3.28
—	—	2	1	626	2.71
—	—	1	1	686	3.10
—	5	12	2	2,169	3.59
—	1	7	1	669	3.53
—	1	5	1	725	3.67
—	3	—	—	775	3.57
--	200.00	-100.00	-100.00	6.90	-0.10
--	--	--	-100.00	13.47	0.28

Source : National Police Agency, MOI.
Note : Theft includes Larceny, Serious, Motor Vehicle and Motorcycle Theft; Since 2017, rape excludes the item of child rape.

表34. 警察機關檢肅毒品統計

年 (月) 別 Year (Month)	違反毒品危害防制條例 Violation of the Narcotics Endangerment Prevention Act		毒品數量 (公斤) Narcotic Drugs (Kilogram)				
	發生 件數 Offenses (Cases)	嫌疑犯 人數 Offenders (Persons)	合計 Total	第一級毒品 1st Class			
				小計 Subtotal	海洛因 Heroin	嗎啡 Morphine	鴉片 Opium
一〇三年 2014	38,369	41,265	6,712.48	123.53	123.38	0.15	0.00
一〇四年 2015	49,576	53,622	7,631.30	109.90	109.64	0.25	0.00
一〇五年 2016	54,873	58,707	4,616.10	105.10	91.41	0.41	0.00
一〇六年 2017	58,515	62,644	9,685.47	101.83	84.05	0.47	0.00
一〇七年 2018	55,480	59,106	20,596.64	508.33	507.95	0.36	0.00
一〇八年 2019	47,035	49,131	15,929.37	122.11	119.72	1.53	0.00
一〇九年 2020	45,489	47,779	13,305.71	643.90	643.74	0.14	0.01
一一〇年 2021	38,644	40,987	8,332.55	520.17	519.53	0.07	0.13
一一一年 2022	38,088	39,964	12,172.44	182.52	181.34	0.14	0.01
三月 Mar.	3,876	3,997	772.26	2.92	2.92	0.00	—
四月 Apr.	3,289	3,403	1,033.79	2.63	2.62	0.00	0.00
五月 May	3,128	3,286	1,398.88	1.16	1.16	0.00	—
六月 June	2,999	3,135	2,753.49	112.00	111.99	0.00	—
七月 July	3,791	4,035	1,417.37	1.99	1.93	0.06	—
八月 Aug.	3,916	4,124	1,255.04	3.81	3.80	0.01	—
九月 Sept.	2,869	3,031	197.09	1.08	1.05	—	—
十月 Oct.	3,137	3,329	461.96	4.26	4.24	0.02	—
十一月 Nov.	2,885	3,041	519.64	14.08	14.07	0.00	—
十二月 Dec.	2,370	2,465	336.63	31.82	31.79	0.03	0.00
一一二年 2023	8,304	8,816	2,517.63	21.16	20.85	0.09	0.00
一月 Jan.	2,379	2,549	249.18	1.53	1.45	0.08	—
二月 Feb.	2,670	2,806	1,032.88	13.17	12.95	0.01	0.00
三月 Mar.	3,255	3,461	1,235.57	6.45	6.45	0.00	—
較上月增減(%) VS. with Last Month	21.91	23.34	19.62	-51.00	-50.18	-71.02	-100.00
較上年同月增減(%) VS. with Last Year	-16.02	-13.41	59.99	120.65	120.59	381.54	--

資料來源：本部警政署。

TABLE 34. OFFENSES OF NARCOTIC DRUGS

1st Class 古柯鹼 及其他 Cocain & Others	Narcotic Drugs (Kilogram)							第三級 (低含量可 待因、FM2 、K他命等) 3rd Class	第四級 4th Class	其他 (種子等) Others
	第二級毒品 2nd Class					其他 Others				
	小計 Subtotal	罌粟 Opium Poppy	大麻 Marijuana	安非他命 Amphetamin	其他 Others					
0.00	1,096.15	—	29.85	662.78	403.52	3,266.23	2,226.16	0.40		
0.00	1,540.64	—	52.95	1,340.35	147.33	1,141.49	4,839.27	0.00		
13.27	1,261.38	—	49.63	1,112.43	99.32	1,230.18	2,013.37	6.07		
17.30	3,379.16	—	418.21	2,395.32	565.64	2,395.42	3,808.28	0.78		
0.02	7,484.78	—	257.78	7,037.28	189.73	8,437.17	4,163.91	2.45		
0.85	2,440.39	—	218.84	1,967.94	253.62	5,083.33	8,283.26	0.28		
0.01	2,027.59	—	250.36	1,526.48	250.75	3,737.40	6,896.48	0.34		
0.44	1,714.94	0.20	507.90	949.54	257.29	1,560.08	4,532.87	4.49		
1.03	3,279.94	—	1,100.55	1,994.40	185.00	3,870.15	4,837.37	2.46		
—	101.62	—	41.87	38.80	20.94	26.12	641.14	0.47		
—	214.79	—	142.60	59.22	12.98	65.48	750.88	0.01		
—	227.24	—	8.04	210.04	9.16	35.12	1,135.33	0.03		
—	47.40	—	12.70	14.76	19.95	1,425.61	1,168.47	0.00		
—	276.53	—	126.84	135.26	14.43	1,126.34	12.15	0.35		
0.01	501.18	—	437.17	46.63	17.38	54.59	695.40	0.05		
0.02	76.44	—	17.72	36.80	21.92	36.68	82.55	0.34		
—	230.48	—	46.22	163.52	20.74	184.62	42.57	0.03		
0.00	158.87	—	128.97	11.79	18.11	124.44	221.75	0.50		
—	20.10	—	1.83	9.40	8.87	284.15	0.55	—		
0.21	294.56	—	44.76	191.36	58.43	366.15	1,832.47	3.29		
—	61.57	—	9.21	35.13	17.24	94.20	88.71	3.17		
0.21	50.25	—	16.76	17.73	15.76	175.55	793.90	0.01		
—	182.74	—	18.79	138.51	25.44	96.40	949.86	0.11		
-100.00	263.70	--	12.12	681.31	61.44	-45.09	19.65	1,120.22		
--	79.84	--	-55.12	256.95	21.50	269.12	48.15	-76.56		

Source : National Police Agency, MOI.

表35. 警察機關查獲槍枝、彈藥、刀械數量

年 (月) 別 Year (Month)	槍 枝 (枝) Firearms				
	合計 Total	制式槍枝		非制式槍枝 Self-made Guns	其他槍枝 Other Guns
		Standard Guns	中共槍枝 PRC-made Guns		
一〇三年 2014	1,709	372	3	1,290	47
一〇四年 2015	1,743	333	1	1,389	21
一〇五年 2016	2,025	170	2	1,628	227
一〇六年 2017	1,856	224	1	1,620	12
一〇七年 2018	2,180	276	1	1,890	14
一〇八年 2019	1,444	223	1	1,199	22
一〇九年 2020	1,497	157	—	1,258	82
一一〇年 2021	1,296	111	—	1,019	166
一一一年 2022	1,129	100	1	874	155
三月 Mar.	122	6	—	95	21
四月 Apr.	106	8	—	85	13
五月 May	85	4	—	68	13
六月 June	89	7	—	68	14
七月 July	120	15	—	89	16
八月 Aug.	112	9	—	93	10
九月 Sept.	71	10	1	51	10
十月 Oct.	77	8	—	58	11
十一月 Nov.	53	3	—	39	11
十二月 Dec.	87	16	—	63	8
一一二年 2023	232	12	—	189	31
一月 Jan.	73	4	—	60	9
二月 Feb.	73	6	—	58	9
三月 Mar.	86	2	—	71	13
較上月增減(%) VS. with Last Month	17.81	-66.67	--	22.41	44.44
較上年同月增減(%) VS. with Last Year	-29.51	-66.67	--	-25.26	-38.10

資料來源：本部警政署。
說明：106年起將「空氣長(手)槍」由原「制式槍枝」歸類至「非制式槍枝」。

TABLE 35. ILLEGAL GUNS, PISTOLS, AMMUNITION AND KNIVES CAPTURED BY POLICE ORGANIZATIONS

合計 Total	彈 類 (顆) Ammunition				刀械 (把) Knives
	子彈 Cartridges & Bullets	手榴彈 Grenades	土製炸彈 Self-made Bombs	其他彈類 Others	
19,780	6,220	2	91	13,467	361
20,438	7,049	4	85	13,300	425
24,819	9,416	1	114	15,288	1,017
33,557	18,060	2	35	15,460	653
18,092	5,588	—	40	12,464	416
203,427	188,791	—	56	14,580	449
17,045	4,583	1	46	12,415	985
16,803	3,119	—	86	13,598	504
2,407	70	—	—	2,337	60
1,470	235	—	3	1,232	44
1,168	88	—	34	1,046	20
1,038	515	—	1	522	20
1,565	360	—	5	1,200	25
1,036	228	—	2	806	37
1,118	218	—	1	899	23
1,902	273	—	8	1,621	15
506	44	—	1	461	30
1,553	645	—	25	883	24
17,165	14,721	—	21	2,423	354
1,135	79	—	—	1,056	13
1,337	462	—	15	860	318
14,693	14,180	—	6	507	23
998.95	2,969.26	--	-60.00	-41.05	-92.77
510.43	--	--	--	-78.31	-61.67

Source : National Police Agency, MOI.
Note : The air guns and pistols are classified to the improvised firearm from January 1, 2017.

表36. 警察機關處理違反社會秩序維護法案件

年(月)別 Year (Month)	總計 Grand Total		妨害安寧秩序 Disturbance of the Peace	
	件數 Cases	人數 Persons	件數 Cases	人數 Persons
一〇三年 2014	6,324	13,049	2,591	2,754
一〇四年 2015	5,237	13,709	1,155	1,442
一〇五年 2016	4,841	11,536	926	1,234
一〇六年 2017	4,919	12,031	959	1,348
一〇七年 2018	5,375	12,416	1,097	1,516
一〇八年 2019	7,149	16,048	1,564	2,139
一〇九年 2020	7,230	14,763	2,198	2,792
一一〇年 2021	7,025	12,913	1,699	2,052
一一一年 2022	7,045	12,909	1,869	2,149
三月 Mar.	702	1,336	183	228
四月 Apr.	568	1,027	160	183
五月 May	562	890	219	247
六月 June	508	985	152	201
七月 July	559	959	131	156
八月 Aug.	601	1,016	156	170
九月 Sept.	591	1,055	146	156
十月 Oct.	521	1,047	130	144
十一月 Nov.	606	900	141	159
十二月 Dec.	509	884	143	165
一一二年 2023	1,571	3,506	411	447
一月 Jan.	348	1,010	90	99
二月 Feb.	604	1,248	169	182
三月 Mar.	619	1,248	152	166
較上月增減(%) VS. with Last Month	2.48	—	-10.06	-8.79
較上年同月增減(%) VS. with Last Year	-11.82	-6.59	-16.94	-27.19

資料來源：本部警政署。

TABLE 36. VIOLATION OF THE LAW FOR MAINTAINING SOCIAL ORDER

妨害善良風俗 Violation of Moral Order		妨害公務 Interference with Legal Activities		妨害他人身體及財產 Interference with Other's Body or Property	
件數 Cases	人數 Persons	件數 Cases	人數 Persons	件數 Cases	人數 Persons
3,581	10,028	20	22	132	245
3,861	11,806	54	115	167	346
3,440	9,364	40	54	435	884
3,186	9,220	59	63	715	1,400
3,065	8,427	73	82	1,140	2,391
3,173	9,292	124	158	2,288	4,459
2,783	8,545	125	138	2,124	3,288
2,878	7,332	114	124	2,334	3,405
2,561	7,125	119	125	2,496	3,510
255	734	11	12	253	362
182	527	7	8	219	309
104	287	8	9	231	347
143	509	16	17	197	258
236	513	9	9	183	281
265	597	7	7	173	242
268	659	5	5	172	235
198	666	15	15	178	222
247	459	11	11	207	271
116	383	7	7	243	329
629	2,289	23	27	508	743
152	757	6	9	100	145
243	790	5	5	187	271
234	742	12	13	221	327
-3.70	-6.08	140.00	160.00	18.18	20.66
-8.24	1.09	9.09	8.33	-12.65	-9.67

Source : National Police Agency, MOI.

表37. 警察機關處理集會遊行發生數

單位：件

年 (月) 別 Year (Month)	總件數 Total Cases	類 別 By Classification		
		室 外 Outdoor		室內集會 Indoor Assembly
		集會 Assembly	遊行 Parade	
一〇三年 2014	14,751	10,334	4,417	—
一〇四年 2015	5,786	4,716	1,070	—
一〇五年 2016	4,967	3,504	1,463	—
一〇六年 2017	3,908	3,266	642	—
一〇七年 2018	27,134	17,673	9,461	—
一〇八年 2019	7,288	6,102	1,186	—
一〇九年 2020	5,389	3,946	1,443	—
一一〇年 2021	5,426	4,800	626	—
一一一年 2022	34,872	26,756	8,116	—
三 月 Mar.	344	304	40	—
四 月 Apr.	230	188	42	—
五 月 May	279	208	71	—
六 月 June	215	189	26	—
七 月 July	310	270	40	—
八 月 Aug.	473	434	39	—
九 月 Sept.	1,225	1,123	102	—
十 月 Oct.	6,176	5,116	1,060	—
十一月 Nov.	24,792	18,205	6,587	—
十二月 Dec.	296	256	40	—
一一二年 2023	698	619	79	—
一 月 Jan.	194	165	29	—
二 月 Feb.	213	182	31	—
三 月 Mar.	291	272	19	—
較上月增減(%) VS. with Last Month	36.62	49.45	-38.71	--
較上年同月增減(%) VS. with Last Year	-15.41	-10.53	-52.50	--

資料來源：本部警政署。

TABLE 37. ASSEMBLY AND PARADE HANDLED BY POLICE ORGANIZATIONS

Unit : Cases

是 否 申 請 By Applications			使用警力 (人 次) Times of Policemen (Person-times)
申 請 Applied		未 申 請 Not Applied	
准 Allowed	不 准 Not Allowed		
12,335	7	2,409	646,449
3,518	8	2,260	240,515
3,412	7	1,548	221,061
2,300	5	1,603	162,200
15,918	10	11,206	733,700
5,563	3	1,722	270,982
3,726	4	1,659	185,863
2,134	13	3,279	114,403
17,708	2	17,162	690,557
210	—	134	7,413
144	—	86	4,656
177	1	101	6,059
108	—	107	4,588
172	—	138	7,516
285	—	188	11,247
859	1	365	30,594
4,384	—	1,792	127,390
11,026	—	13,766	476,576
123	—	173	3,638
386	1	311	12,464
108	1	85	3,698
124	—	89	4,203
154	—	137	4,563
24.19	--	53.93	8.57
-26.67	--	2.24	-38.45

Source : National Police Agency, MOI.

表38. 警察機關處理經濟案件

年(月)別 Year (Month)	總計 Grand Total		違反金融(1) Counterfeit Currency, Unlawful Money Lending, Illegal Debt Collection & Financial Transaction	
	件數 Cases	金額(千元) Amount (\$1,000)	件數 Cases	金額(千元) Amount (\$1,000)
一〇三年 2014	8,310	80,203,522	1,999	7,126,814
一〇四年 2015	8,428	29,608,897	2,111	9,331,289
一〇五年 2016	7,203	24,937,459	1,286	10,098,589
一〇六年 2017	7,020	17,782,259	824	7,224,076
一〇七年 2018	6,900	28,212,712	761	14,451,163
一〇八年 2019	7,748	47,975,660	1,167	27,859,510
一〇九年 2020	11,157	132,070,331	1,695	18,930,928
一一〇年 2021	10,255	115,930,883	948	4,751,385
一一一年 2022	13,850	65,709,575	1,281	6,053,734
三月 Mar.	1,254	5,206,000	286	2,060,522
四月 Apr.	1,067	1,556,471	95	128,606
五月 May	1,255	1,114,899	39	169,412
六月 June	961	612,283	97	81,864
七月 July	1,271	734,010	235	172,401
八月 Aug.	1,345	2,724,447	46	70,031
九月 Sept.	1,048	9,735,591	78	1,127,961
十月 Oct.	1,096	1,481,567	56	43,400
十一月 Nov.	1,436	25,052,537	67	679,129
十二月 Dec.	1,092	1,312,756	64	351,511
一一二年 2023	3,060	22,274,187	206	1,247,791
一月 Jan.	832	3,031,003	71	700,303
二月 Feb.	1,091	1,200,117	59	173,056
三月 Mar.	1,137	18,043,067	76	374,432
較上月增減(%) VS. with Last Month	4.22	1,403.44	28.81	116.36
較上年同月增減(%) VS. with Last Year	-9.33	246.58	-73.43	-81.83

資料來源：本部警政署。

說明：1. 106年1月起「違反金融」加計「違法收受存款」資料。

2. 103年9月因「竊仿專案」，致侵害智慧財產權之件數及金額大幅增加，106年1月起加計「違反營業秘密法」資料。

3. 106年1月起「違反販賣汽、柴油」更名為「違反石油管理法」、「違反公平交易法」更名為「囤積哄抬民生物資」；其他經濟案件加計「違反洗錢防制法」、「非法食品」及「非法藥物」等項目。

TABLE 38. DISCOVERED ECONOMIC FRAUDS HANDLED BY POLICE ORGANIZATIONS

囤積哄抬民生物資(3) Hoard and Driving up the Price of Livelihood Materials		違反石油管理法(3) Violation of Petroleum Administration Act		走私(1) Smuggling	
件數 Cases	金額(千元) Amount (\$1,000)	件數 Cases	金額(千元) Amount (\$1,000)	件數 Cases	金額(千元) Amount (\$1,000)
6	154,484	11	5,880	292	431,495
4	224,792	10	5,400	386	440,429
—	—	7	824	291	302,799
—	—	3	577	324	577,784
—	—	2	439	346	358,525
—	—	—	—	483	304,904
43	14,094	—	—	390	485,865
3	—	1	414	377	295,207
—	—	2	400	296	379,923
—	—	—	—	31	19,222
—	—	—	—	28	29,218
—	—	—	—	44	28,617
—	—	—	—	18	29,461
—	—	—	—	31	246,703
—	—	—	—	26	12,381
—	—	—	—	12	429
—	—	—	—	13	284
—	—	—	—	20	6,041
—	—	1	—	13	85
—	—	—	—	69	55,531
—	—	—	—	20	8,757
—	—	—	—	14	25,199
—	—	—	—	35	21,575
--	--	--	--	150.00	-14.38
--	--	--	--	12.90	12.24

Source : National Police Agency, MOI.

Note : 1. The statistics of accepting deposits illegally has been first added to the Monthly since January 1, 2017.

2. The huge increase of the figures of "Infringement of Intellectual Property Rights" is due to "Fake Arresting Project" in Sept., 2014.

3. Since January 1, 2017, Illegal sales of Petroleum and Diesel has been renamed as Violation of Petroleum Administration Act, Violation of Fair Trade Act has been renamed as Hoard and Driving up the Price of Livelihood Materials, and the item of Others includes the Violation of Money Laundering Control Act, Adulterated Food and Counterfeit Drugs.

表38. 警察機關處理經濟案件 (續)

年(月)別 Year (Month)	產製、販賣私劣酒 Unlawful Alcohol Production & Sale		侵害智慧財產權(2) Infringement of Intell- ectual Property Rights	
	件數 Cases	金額(千元) Amount (\$1,000)	件數 Cases	金額(千元) Amount (\$1,000)
一〇三年 2014	202	40,290	4,910	72,426,965
一〇四年 2015	292	105,034	5,014	19,501,574
一〇五年 2016	240	59,247	4,946	14,476,000
一〇六年 2017	229	54,663	4,532	8,378,113
一〇七年 2018	221	138,249	4,316	10,918,319
一〇八年 2019	215	39,391	3,781	12,159,639
一〇九年 2020	174	55,459	3,904	18,143,600
一一〇年 2021	124	31,248	3,672	102,960,031
一一一年 2022	120	37,727	4,191	26,896,561
三月 Mar.	25	14,490	258	1,172,658
四月 Apr.	1	2	285	178,550
五月 May	13	10,428	469	477,092
六月 June	1	23	188	71,868
七月 July	1	2	351	114,468
八月 Aug.	30	3,759	546	2,279,628
九月 Sept.	2	9	302	1,087,628
十月 Oct.	3	1,905	280	387,473
十一月 Nov.	10	5,079	529	16,432,898
十二月 Dec.	7	46	295	310,386
一一二年 2023	58	4,642	878	2,202,810
一月 Jan.	23	2,670	207	1,395,261
二月 Feb.	3	43	408	668,231
三月 Mar.	32	1,929	263	139,318
較上月增減(%) VS. with Last Month	966.67	4,394.25	-35.54	-79.15
較上年同月增減(%) VS. with Last Year	28.00	-86.69	1.94	-88.12

TABLE 38. DISCOVERED ECONOMIC FRAUDS HANDLED
BY POLICE ORGANIZATIONS (CONT.)

盜採(砂)土石 Unlawful Collection of Sandstone(Soil)	濫(盜)伐木林 Unlawful Logging	濫墾林地、山坡地 Unlawful Use of National Land & Mountain Side	其他經濟案件(3) Others	
			件數 Cases	金額(千元) Amount (\$1,000)
74	486	322	8	17,594
58	307	239	7	378
35	205	193	—	—
23	220	177	688	1,547,046
14	139	136	965	2,346,017
15	160	139	1,788	7,612,215
11	122	107	4,711	94,440,384
8	110	101	4,911	7,892,598
3	117	85	7,755	32,341,230
1	10	14	629	1,939,107
1	19	7	631	1,220,095
—	6	7	677	429,349
—	9	5	643	429,068
—	13	4	636	200,436
1	11	8	677	358,647
—	9	10	635	7,519,564
—	5	7	732	1,048,505
—	15	6	789	7,929,390
—	5	1	706	650,728
3	34	27	1,785	18,763,414
2	9	5	495	924,012
—	14	8	585	333,587
1	11	14	705	17,505,815
—	-21.43	75.00	20.51	5,147.75
—	10.00	—	12.08	802.78

表39. 實際入國(境)人數－按性別、年齡及身分分

單位：人次

年(月)別 Year (Month)	總入境 人 數 Total Entry Persons	按性別分 By Sex		按年齡分	
		男 Male	女 Female	0 - 14 歲 Years	15 - 64歲 Years
一〇三年 2014	21,707,379	10,890,247	10,817,132	1,270,039	18,663,204
一〇四年 2015	23,601,215	11,663,849	11,937,366	1,457,170	20,245,223
一〇五年 2016	25,227,784	12,334,022	12,893,762	1,651,701	21,572,532
一〇六年 2017	26,396,941	12,872,230	13,524,711	1,791,388	22,437,483
一〇七年 2018	27,623,223	13,436,842	14,186,381	1,915,982	23,375,777
一〇八年 2019	29,033,313	13,963,282	15,070,031	2,059,946	24,352,900
一〇九年 2020	3,980,796	1,975,214	2,005,582	325,233	3,366,503
一一〇年 2021	479,704	295,923	183,781	20,880	422,586
一一一年 2022	2,307,567	1,229,793	1,077,774	137,472	1,986,273
三 月 Mar.	49,813	29,804	20,009	2,131	42,865
四 月 Apr.	61,059	35,889	25,170	1,959	53,912
五 月 May	71,390	42,286	29,104	2,650	64,648
六 月 June	97,715	56,565	41,150	7,357	85,458
七 月 July	146,804	81,557	65,247	13,942	124,514
八 月 Aug.	183,390	98,212	85,178	15,527	157,168
九 月 Sept.	180,308	99,715	80,593	5,656	159,643
十 月 Oct.	259,066	139,917	119,149	8,757	223,345
十一月 Nov.	447,555	233,558	213,997	19,490	384,160
十二月 Dec.	713,320	352,210	361,110	55,403	606,585
一一二年 2023	3,056,760	1,488,087	1,568,673	213,249	2,574,368
一 月 Jan.	897,175	444,046	453,129	76,273	752,713
二 月 Feb.	987,220	472,785	514,435	80,125	831,264
三 月 Mar.	1,172,365	571,256	601,109	56,851	990,391
較上月增減(%) VS. with Last Month	18.75	20.83	16.85	-29.05	19.14
較上年同月增減(%) VS. with Last Year	2,253.53	1,816.71	2,904.19	2,567.81	2,210.49

資料來源：本部移民署。

TABLE 39. ENTRY PERSONS - BY SEX, AGE, IDENTITY

Unit : Person-Times

By Age	按 身 分 分 By Identity					
	有戶籍國民 (含金馬地區) R.O.C. Registered Nationals	大陸地區人民 People of the Mainland Area	香港澳門居民 H.K. & Macao Residents	無戶籍國民 Nationals No Register in R.O.C.	外國人 Foreigners	
65歲以上 Years & Over	1,774,136	11,797,175	3,947,610	1,256,365	19,181	4,687,048
	1,898,822	13,161,430	4,143,836	1,393,704	19,198	4,883,047
	2,003,551	14,537,505	3,472,673	1,494,578	20,008	5,703,020
	2,168,070	15,657,340	2,695,721	1,570,182	20,760	6,452,938
	2,331,464	16,556,516	2,661,977	1,538,014	20,901	6,845,815
	2,620,467	17,169,208	2,683,093	1,641,333	21,411	7,518,268
	289,060	2,602,935	107,531	167,266	6,743	1,096,321
	36,238	339,225	13,251	10,691	4,127	112,410
	183,822	1,411,605	24,158	27,831	13,071	830,902
	4,817	29,777	1,181	671	358	17,826
	5,188	31,299	763	467	445	28,085
	4,092	38,924	704	480	653	30,629
	4,900	59,261	970	700	1,538	35,246
	8,348	96,813	1,806	985	1,727	45,473
	10,695	114,091	2,302	3,172	1,135	62,690
	15,009	111,990	2,627	3,359	929	61,403
	26,964	165,860	2,443	2,676	1,084	87,003
	43,905	274,418	3,597	4,555	1,574	163,411
	51,332	411,220	5,309	9,596	2,801	284,394
269,143	1,947,132	28,647	98,497	5,100	977,384	
	68,189	642,816	9,336	12,175	2,009	230,839
	75,831	618,122	9,103	19,945	1,494	338,556
	125,123	686,194	10,208	66,377	1,597	407,989
	65.00	11.01	12.14	232.80	6.89	20.51
	2,497.53	2,204.44	764.35	9,792.25	346.09	2,188.73

Source : National Immigration Agency, MOI.

表40. 實際入國(境)人數－按入國(境)地點分

單位：人次

年(月)別	總計	桃園機場	高雄機場	臺中機場	松山機場	花蓮機場	馬公機場
Year (Month)	Grand Total	Taoyuan Airport	Kaohsiung Airport	Taichung Airport	Songshan Airport	Hualien Airport	Magong Airport
一〇三年 2014	21,707,379	16,003,466	2,125,228	696,150	1,649,715	15,604	2,438
一〇四年 2015	23,601,215	17,255,783	2,473,639	773,339	1,667,051	13,889	15,368
一〇五年 2016	25,227,784	18,776,212	2,609,476	740,162	1,674,203	18,861	813
一〇六年 2017	26,396,941	19,878,793	2,628,196	706,588	1,563,533	50,515	19
一〇七年 2018	27,623,223	20,595,219	2,850,262	814,294	1,613,720	35,582	1,081
一〇八年 2019	29,033,313	21,700,434	3,084,576	848,040	1,620,614	6,522	142
一〇九年 2020	3,980,796	3,141,221	398,974	106,226	201,374	3,250	—
一一〇年 2021	479,704	411,784	21,114	1,543	29,973	1	—
一一一年 2022	2,307,567	2,075,112	72,881	6,139	130,670	1	—
三月 Mar.	49,813	44,321	1,337	—	2,404	—	—
四月 Apr.	61,059	57,056	545	2	2,014	—	—
五月 May	71,390	67,547	603	—	1,854	—	—
六月 June	97,715	90,731	1,074	—	2,972	—	—
七月 July	146,804	137,355	2,051	8	5,721	1	—
八月 Aug.	183,390	169,963	3,105	35	8,502	—	—
九月 Sept.	180,308	167,624	3,407	94	7,698	—	—
十月 Oct.	259,066	237,469	5,239	431	14,378	—	—
十一月 Nov.	447,555	393,952	15,432	1,697	31,461	—	—
十二月 Dec.	713,320	623,895	35,462	3,869	47,770	—	—
一一二年 2023	3,056,760	2,590,162	210,034	36,209	191,573	28	—
一月 Jan.	897,175	772,672	57,533	9,610	53,114	28	—
二月 Feb.	987,220	840,914	65,471	10,366	64,130	—	—
三月 Mar.	1,172,365	976,576	87,030	16,233	74,329	—	—
較上月增減 (%) VS. with Last Month	18.75	16.13	32.93	56.60	15.90	--	--
較上年同月增減 (%) VS. with Last Year	2,253.53	2,103.42	6,409.35	--	2,991.89	--	--

資料來源：本部移民署。

TABLE 40. ENTRY PERSONS - BY ARRIVING POINT

Unit: Person-Times

基隆港	臺中港	高雄港	花蓮港	麥寮港	澎湖 所屬港口	金門 所屬港口	馬祖 所屬港口	其他機場 、港口
Keelung Sea Port	Taichung Sea Port	Kaohsiung Sea Port	Hualien Sea Port	Mailiao Sea Port	Penghu	Kinmen	Mazu	Others
228,002	29,470	86,150	13,640	1,657	10	752,101	22,445	81,303
270,033	41,114	70,674	9,134	1,515	16,574	877,349	21,586	94,167
333,517	19,685	36,802	1,625	1,681	9,691	871,260	34,483	99,313
412,324	29,061	76,087	6,228	1,645	551	878,208	29,821	135,372
484,293	42,040	47,499	1,112	1,732	34	955,314	28,177	152,864
485,342	45,784	60,852	5,147	1,851	2,864	984,134	31,881	155,130
29,920	4,246	15,029	77	378	5	59,476	2,447	18,173
898	3,011	7,996	31	138	18	2	16	3,179
740	5,390	12,233	193	340	4	6	18	3,840
331	418	781	—	14	1	—	—	206
28	490	679	—	13	—	—	3	229
22	630	493	1	14	1	—	—	225
20	736	1,879	3	14	—	—	—	286
16	546	771	7	20	—	—	—	308
16	875	472	—	16	—	—	3	403
17	467	655	5	19	1	—	—	321
50	360	476	53	40	—	2	2	566
102	272	4,051	60	80	1	4	—	443
54	283	1,339	59	82	—	—	—	507
3,522	839	6,652	134	291	—	10,193	782	6,341
41	177	848	78	54	—	1,710	81	1,229
64	268	1,005	10	115	—	2,128	268	2,481
3,417	394	4,799	46	122	—	6,355	433	2,631
5,239.06	47.01	377.51	-360.00	6.09	--	198.64	61.57	6.05
932.33	-5.74	514.47	--	771.43	-100.00	--	--	1,177.18

Source: National Immigration Agency, MOI.

表41. 實際出國(境)人數－按性別、年齡及身分分

單位：人次

年(月)別 Year (Month)	總出境 人 數 Total Exit Persons	按性別分 By Sex		按年齡分	
		男 Male	女 Female	0 - 14 歲 Years	15 - 64歲 Years
一〇三年 2014	21,614,937	10,836,232	10,778,705	1,271,220	18,572,329
一〇四年 2015	23,542,003	11,631,761	11,910,242	1,453,835	20,189,748
一〇五年 2016	25,216,914	12,326,724	12,890,190	1,653,069	21,555,172
一〇六年 2017	26,306,945	12,821,895	13,485,050	1,789,260	22,353,481
一〇七年 2018	27,640,474	13,434,711	14,205,763	1,922,121	23,385,928
一〇八年 2019	28,940,275	13,933,337	15,006,938	2,049,454	24,280,206
一〇九年 2020	3,894,821	1,945,866	1,948,955	325,121	3,282,918
一一〇年 2021	544,330	313,435	230,895	26,889	476,552
一一一年 2022	2,244,794	1,178,535	1,066,259	132,468	1,936,473
三 月 Mar.	65,174	38,013	27,161	2,433	57,598
四 月 Apr.	63,313	36,346	26,967	2,455	55,224
五 月 May	69,720	38,003	31,717	3,259	59,305
六 月 June	107,378	55,676	51,702	7,759	90,932
七 月 July	152,342	79,171	73,171	15,118	128,102
八 月 Aug.	175,966	92,261	83,705	16,759	149,962
九 月 Sept.	169,121	91,211	77,910	6,352	149,626
十 月 Oct.	242,980	132,718	110,262	8,864	213,977
十一月 Nov.	421,131	219,282	201,849	17,457	365,218
十二月 Dec.	661,486	325,348	336,138	46,299	562,601
一一二年 2023	3,180,857	1,543,453	1,637,404	231,081	2,676,395
一 月 Jan.	1,034,166	499,431	534,735	104,294	862,746
二 月 Feb.	945,676	469,198	476,478	67,061	802,656
三 月 Mar.	1,201,015	574,824	626,191	59,726	1,010,993
較上月增減(%) VS. with Last Month	27.00	22.51	31.42	-10.94	25.96
較上年同月增減(%) VS. with Last Year	1,742.78	1,412.18	2,205.48	2,354.83	1,655.26

資料來源：本部移民署。

TABLE 41. EXIT PERSONS - BY SEX, AGE, IDENTITY

Unit : Person-Times

By Age	按 身 分 分 By Identity					
	有戶籍國民 (含金馬地區) R.O.C. Registered Nationals	大陸地區人民 People of the Mainland Area	香港澳門居民 H.K. & Macao Residents	無戶籍國民 Nationals No Register in R.O.C.	外國人 Foreigners	
65歲以上 Years & Over	1,771,388	11,844,635	3,913,581	1,248,236	16,535	4,591,950
	1,898,420	13,182,976	4,139,553	1,383,244	16,767	4,819,463
	2,008,673	14,588,923	3,484,647	1,490,798	17,967	5,634,579
	2,164,204	15,654,579	2,685,107	1,565,002	18,505	6,383,752
	2,332,425	16,644,684	2,657,765	1,539,699	18,728	6,779,598
	2,610,615	17,101,335	2,711,018	1,632,957	18,495	7,476,470
	286,782	2,335,564	140,578	185,246	4,003	1,229,430
	40,889	359,977	17,353	7,041	2,183	157,776
	175,853	1,482,821	21,163	25,195	7,692	707,923
	5,143	44,089	1,093	310	207	19,475
	5,634	40,676	672	503	198	21,264
	7,156	45,602	1,306	765	255	21,792
	8,687	66,870	1,656	2,356	372	36,124
	9,122	102,395	2,097	1,911	966	44,973
	9,245	128,811	2,012	1,500	1,732	41,911
	13,143	126,864	1,920	1,542	647	38,148
	20,139	172,319	1,862	2,265	624	65,910
	38,456	276,570	2,881	4,311	951	136,418
	52,586	393,338	3,683	8,783	1,348	254,334
	273,381	2,085,700	27,469	90,470	4,705	972,513
	67,126	696,474	8,544	19,137	2,360	307,651
	75,959	652,943	8,975	12,291	1,222	270,245
	130,296	736,283	9,950	59,042	1,123	394,617
	71.53	12.76	10.86	380.37	-8.10	46.02
	2,433.46	1,569.99	810.34	--	442.51	1,926.27

Source : National Immigration Agency, MOI.

表42. 實際出國(境)人數－按出國(境)地點分

單位：人次

年(月)別 Year (Month)	總計 Grand Total	桃園機場 Taoyuan Airport	高雄機場 Kaohsiung Airport	臺中機場 Taichung Airport	松山機場 Songshan Airport	花蓮機場 Hualien Airport	馬公機場 Magong Airport
一〇三年 2014	21,614,937	15,951,867	2,090,827	685,713	1,660,201	15,610	2,618
一〇四年 2015	23,542,003	17,247,359	2,422,451	763,014	1,682,630	14,003	15,304
一〇五年 2016	25,216,914	18,816,472	2,555,111	734,419	1,693,358	18,646	708
一〇六年 2017	26,306,945	19,862,484	2,569,016	694,596	1,584,812	47,278	18
一〇七年 2018	27,640,474	20,659,953	2,794,765	803,411	1,644,979	34,667	956
一〇八年 2019	28,940,275	21,686,711	3,011,871	841,890	1,636,397	5,802	146
一〇九年 2020	3,894,821	3,070,416	377,730	99,170	223,037	3,053	—
一一〇年 2021	544,330	464,989	21,223	702	38,126	—	—
一一一年 2022	2,244,794	1,997,259	79,094	6,008	140,281	9	—
三月 Mar.	65,174	57,049	1,858	11	5,130	—	—
四月 Apr.	63,313	56,986	1,390	1	2,992	—	—
五月 May	69,720	63,777	1,560	—	3,121	—	—
六月 June	107,378	98,472	2,603	2	4,314	—	—
七月 July	152,342	139,370	2,842	—	7,294	—	—
八月 Aug.	175,966	160,853	3,256	58	9,663	—	—
九月 Sept.	169,121	155,516	3,611	82	8,598	—	—
十月 Oct.	242,980	218,825	5,766	420	16,445	—	—
十一月 Nov.	421,131	369,804	16,733	1,926	30,720	9	—
十二月 Dec.	661,486	575,100	35,616	3,508	44,343	—	—
一一二年 2023	3,180,857	2,684,253	216,933	38,562	209,003	29	—
一月 Jan.	1,034,166	889,480	65,115	12,170	60,916	29	—
二月 Feb.	945,676	798,810	63,741	11,214	64,915	—	—
三月 Mar.	1,201,015	995,963	88,077	15,178	83,172	—	—
較上月增減 (%) VS. with Last Month	27.00	24.68	38.18	35.35	28.12	--	--
較上年同月增減 (%) VS. with Last Year	1,742.78	1,645.80	4,640.42	--	1,521.29	--	--

資料來源：本部移民署。

TABLE 42. EXIT PERSONS - BY DEPARTING POINT

Unit: Person-Times

基隆港 Keelung Sea Port	臺中港 Taichung Sea Port	高雄港 Kaohsiung Sea Port	花蓮港 Hualien Sea Port	麥寮港 Mailiao Sea Port	澎湖 所屬港口 Penghu	金門 所屬港口 Kinmen	馬祖 所屬港口 Mazu	其他機場 、港口 Others
216,549	70,941	44,073	11,713	1,553	18	762,039	21,506	79,709
293,059	35,597	52,666	2,182	1,435	17,004	885,726	22,766	86,807
326,388	19,315	28,651	14,104	1,685	9,630	870,740	34,623	93,064
419,652	27,074	68,182	1,018	1,737	307	872,825	31,241	126,705
487,629	33,972	44,099	732	1,680	23	952,626	29,835	151,147
478,618	46,014	65,892	430	1,768	846	977,742	33,428	152,720
26,525	4,481	14,583	53	388	—	53,418	2,781	19,186
515	2,770	12,006	51	146	7	2	—	3,793
305	5,062	11,219	171	288	—	1	7	5,090
20	478	263	—	14	—	—	—	351
22	509	696	—	13	—	—	—	704
4	612	478	—	9	—	—	—	159
17	705	608	1	18	—	—	—	638
13	567	1,780	—	17	—	—	—	459
8	743	966	4	8	—	—	—	407
14	415	481	3	16	—	—	3	382
28	212	807	50	31	—	—	—	396
100	307	1,000	52	72	—	1	—	407
45	240	1,972	57	74	—	—	—	531
6,186	843	4,611	119	276	—	11,362	1,003	7,677
22	199	1,946	73	44	—	1,709	151	2,312
82	248	919	6	123	—	2,739	307	2,572
6,082	396	1,746	40	109	—	6,914	545	2,793
7,317.07	59.68	89.99	566.67	-11.38	--	152.43	77.52	8.59
--	-17.15	563.88	--	678.57	--	--	--	695.73

Source: National Immigration Agency, MOI.

表43. 外僑居留人數及查處違法外來人口

單位：人

年(月)別 Year (Month)	合法居留外僑人數(1)							
	合計 Total			年滿十五歲以上居留外僑之 Population of 15 Years and Over				
	計 Sub- Total	男 Male	女 Female	計 Sub- Total	商 Trader	工程師 Engineer	教師 Teacher	傳教士 Miss- ionary
一〇三年 2014	629,633	278,452	351,181	623,373	4,438	2,422	6,937	1,901
一〇四年 2015	637,843	285,378	352,465	632,115	4,662	2,416	6,606	1,638
一〇五年 2016	671,375	300,157	371,218	665,681	4,618	2,397	6,684	1,623
一〇六年 2017	717,736	326,658	391,078	712,113	4,725	2,545	6,575	1,535
一〇七年 2018	758,583	350,496	408,087	752,917	4,717	2,670	6,831	1,473
一〇八年 2019	785,341	362,323	423,018	779,566	5,224	3,035	7,023	1,496
一〇九年 2020	797,122	371,986	425,136	789,603	6,907	4,389	8,760	1,579
一一〇年 2021	752,900	356,458	396,442	745,812	7,181	5,132	9,126	1,544
一一一年 2022	796,696	395,979	400,717	790,158	7,645	6,629	9,045	1,540
三月 Mar.	735,927	349,501	386,426	729,042	7,467	5,505	9,128	1,509
四月 Apr.	738,677	352,662	386,015	731,646	7,593	5,662	9,191	1,465
五月 May	747,630	359,941	387,689	740,758	7,664	5,811	9,118	1,435
六月 June	746,693	363,532	383,161	740,790	7,379	5,846	8,233	1,347
七月 July	747,585	367,250	380,335	741,911	7,354	5,980	7,586	1,321
八月 Aug.	765,793	378,604	387,189	758,810	7,825	6,401	8,989	1,381
九月 Sept.	783,662	389,512	394,150	776,424	7,879	6,685	9,366	1,430
十月 Oct.	796,049	396,531	399,518	788,677	8,142	6,899	9,563	1,462
十一月 Nov.	805,086	401,282	403,804	797,655	8,280	7,067	9,672	1,495
十二月 Dec.	796,696	395,979	400,717	790,158	7,645	6,629	9,045	1,540
一一二年 2023	809,370	398,953	410,417	802,769	8,164	7,086	9,627	1,601
一月 Jan.	764,360	374,211	390,149	758,004	7,774	6,157	8,533	1,519
二月 Feb.	807,667	397,986	409,681	800,525	8,372	7,203	9,871	1,586
三月 Mar.	809,370	398,953	410,417	802,769	8,164	7,086	9,627	1,601
較上月增減(%) VS. with Last Month	0.21	0.24	0.18	0.28	-2.48	-1.62	-2.47	0.95
較上年同月增減(%) VS. with Last Year	9.98	14.15	6.21	10.11	9.33	28.72	5.47	6.10

資料來源：本部移民署。

說明：1. (1)係指年(月)底別。

2. (2)另含非法入境、漏(跳)船船員及尚未入境之違法外來人口。

TABLE 43. FOREIGN RESIDENTS AND FERRETED ILLEGAL FOREIGN RESIDENTS

Unit : Person

Foreign Residents (1)						查處違法外來人口 Ferreted Foreign Illegal Residents			
經濟活動 by Economical Activities					未滿 十五歲 兒童 Under 15 Years	合計 Total	單純 逾期 Delay	具違法行為事實(2) With Illegal Activities	
技工技匠 Techni- cian	外籍勞工 Foreign Labor	其他 職業 Others	失業 Un- employed	非勞動力 Inactive Person				未逾期 No Overdue	逾期 Delay
275	526,578	27,950	2,236	50,636	6,260	25,639	7,378	1,509	16,752
312	533,869	29,413	2,460	50,739	5,728	30,582	7,898	858	21,826
341	563,418	30,484	3,092	53,024	5,694	33,326	7,074	1,103	25,149
402	602,366	33,799	4,155	56,011	5,623	35,760	6,983	1,684	27,093
425	631,017	36,703	6,683	62,398	5,666	36,548	8,648	2,237	25,663
439	646,736	41,625	5,787	68,201	5,775	47,438	15,483	2,266	29,689
472	641,563	46,808	4,999	74,126	7,519	32,715	9,443	1,361	21,911
531	595,155	47,034	4,412	75,697	7,088	32,421	7,237	1,297	23,887
614	632,369	49,654	4,250	78,412	6,538	32,456	7,800	1,382	23,274
550	578,531	48,298	4,476	73,578	6,885	3,008	811	165	2,032
561	579,940	48,099	4,376	74,759	7,031	2,385	595	85	1,705
566	589,920	47,828	4,246	74,170	6,872	1,942	558	73	1,311
552	601,036	46,480	4,139	65,778	5,903	2,629	637	79	1,913
561	608,460	47,414	4,135	59,100	5,674	2,938	680	122	2,136
555	616,832	49,867	4,244	62,716	6,983	3,323	754	103	2,466
572	622,531	50,988	4,358	72,615	7,238	2,907	569	123	2,215
598	628,244	51,377	4,334	78,058	7,372	2,657	539	69	2,049
641	634,510	51,705	4,328	79,957	7,431	2,904	630	86	2,188
614	632,369	49,654	4,250	78,412	6,538	3,494	869	170	2,455
653	638,066	51,519	4,452	81,601	6,601	11,016	2,804	396	7,816
592	620,913	46,705	4,051	61,760	6,356	2,642	684	112	1,846
639	635,716	52,208	4,463	80,467	7,142	3,670	897	121	2,652
653	638,066	51,519	4,452	81,601	6,601	4,704	1,223	163	3,318
2.19	0.37	-1.32	-0.25	1.41	-7.57	28.17	36.34	34.71	25.11
18.73	10.29	6.67	-0.54	10.90	-4.12	56.38	50.80	-1.21	63.29

Source : National Immigration Agency, MOI.

Note : 1.(1)Refers to End of Year (Month).

2.(2)Including illegal entry, missing seamen and illegal foreign residents who have not yet entered.

表44. 外來人口居留人數

單位:人

年(月)底別 End of Year(Month)	總計 Grand Total			外國人 Foreigners		
	計 Total	男 Male	女 Female	計 Total	男 Male	女 Female
一〇三年 2014	698,955	288,852	410,103	629,633	278,452	351,181
一〇四年 2015	709,090	297,468	411,622	637,843	285,378	352,465
一〇五年 2016	740,771	313,027	427,744	671,375	300,157	371,218
一〇六年 2017	786,487	339,847	446,640	717,736	326,658	391,078
一〇七年 2018	823,587	363,160	460,427	758,583	350,496	408,087
一〇八年 2019	848,970	374,937	474,033	785,341	362,323	423,018
一〇九年 2020	863,063	385,602	477,461	797,122	371,986	425,136
一一〇年 2021	817,360	370,775	446,585	752,900	356,458	396,442
一一一年 2022	860,381	410,484	449,897	796,696	395,979	400,717
三月 Mar.	800,836	364,024	436,812	735,927	349,501	386,426
四月 Apr.	803,220	367,132	436,088	738,677	352,662	386,015
五月 May	811,396	374,177	437,219	747,630	359,941	387,689
六月 June	808,441	377,015	431,426	746,693	363,532	383,161
七月 July	808,037	380,165	427,872	747,585	367,250	380,335
八月 Aug.	827,117	391,820	435,297	765,793	378,604	387,189
九月 Sept.	846,183	403,326	442,857	783,662	389,512	394,150
十月 Oct.	859,557	410,738	448,819	796,049	396,531	399,518
十一月 Nov.	868,643	415,731	452,912	805,086	401,282	403,804
十二月 Dec.	860,381	410,484	449,897	796,696	395,979	400,717
一一二年 2023	870,637	412,922	457,715	809,370	398,953	410,417
一月 Jan.	820,504	385,047	435,457	762,984	373,729	389,255
二月 Feb.	870,325	412,124	458,201	807,667	397,986	409,681
三月 Mar.	870,637	412,922	457,715	809,370	398,953	410,417
較上月增減(%) VS. with Last Month	0.04	0.19	-0.11	0.21	0.24	0.18
較上年同月增減(%) VS. with Last Year	8.72	13.43	4.79	9.98	14.15	6.21

資料來源：本部移民署。

TABLE 44. NON-HOUSEHOLD-REGISTERED RESIDENTS

Unit: Person

大陸地區人民 People of the Mainland Area			香港澳門居民 H.K & Macao Residents			無戶籍國民 Nationals No Register in R.O.C.		
計 Total	男 Male	女 Female	計 Total	男 Male	女 Female	計 Total	男 Male	女 Female
49,870	1,951	47,919	12,048	6,681	5,367	7,404	1,768	5,636
50,163	2,325	47,838	14,376	7,987	6,389	6,708	1,778	4,930
47,727	2,562	45,165	15,449	8,589	6,860	6,220	1,719	4,501
45,526	2,665	42,861	15,637	8,629	7,008	7,588	1,895	5,693
43,680	2,777	40,903	14,991	8,141	6,850	6,333	1,746	4,587
42,962	2,954	40,008	14,732	7,890	6,842	5,935	1,770	4,165
42,473	2,825	39,648	17,025	8,959	8,066	6,443	1,832	4,611
39,406	2,757	36,649	18,903	9,875	9,028	6,151	1,685	4,466
39,283	3,064	36,219	18,519	9,730	8,789	5,883	1,711	4,172
39,521	2,817	36,704	19,289	10,097	9,192	6,099	1,609	4,490
39,435	2,863	36,572	19,189	10,011	9,178	5,919	1,596	4,323
39,171	2,842	36,329	18,829	9,837	8,992	5,766	1,557	4,209
38,942	2,848	36,094	17,072	9,093	7,979	5,734	1,542	4,192
38,778	2,868	35,910	15,898	8,499	7,399	5,776	1,548	4,228
38,815	2,890	35,925	16,658	8,761	7,897	5,851	1,565	4,286
38,807	2,942	35,865	17,731	9,273	8,458	5,983	1,599	4,384
38,896	2,935	35,961	18,466	9,627	8,839	6,146	1,645	4,501
38,841	2,969	35,872	18,808	9,808	9,000	5,908	1,672	4,236
39,283	3,064	36,219	18,519	9,730	8,789	5,883	1,711	4,172
37,977	2,969	35,008	17,762	9,302	8,460	5,528	1,698	3,830
39,524	3,114	36,410	12,304	6,602	5,702	5,692	1,602	4,090
38,696	2,993	35,703	18,155	9,480	8,675	5,807	1,665	4,142
37,977	2,969	35,008	17,762	9,302	8,460	5,528	1,698	3,830
-1.86	-0.80	-1.95	-2.16	-1.88	-2.48	-4.80	1.98	-7.53
-3.91	5.40	-4.62	-7.92	-7.87	-7.96	-9.36	5.53	-14.70

Source : National Immigration Agency, MOI.

表45. 外來人口停留人數

單位:人

年(月)底別 End of Year(Month)	總計 Grand Total			外國人 Foreigners		
	計 Total	男 Male	女 Female	計 Total	男 Male	女 Female
一〇三年 2014	150,678	73,729	76,949	114,213	58,357	55,856
一〇四年 2015	235,142	107,496	127,646	124,678	62,655	62,023
一〇五年 2016	260,899	118,968	141,931	145,350	72,286	73,064
一〇六年 2017	269,100	121,855	147,245	160,645	78,509	82,136
一〇七年 2018	265,386	119,822	145,564	166,440	80,517	85,923
一〇八年 2019	255,495	120,012	135,483	179,755	87,709	92,046
一〇九年 2020	22,771	13,216	9,555	10,425	7,653	2,772
一一〇年 2021	14,723	8,798	5,925	5,981	4,801	1,180
一一一年 2022	98,325	50,153	48,172	86,304	44,914	41,390
二月 Feb.	12,697	7,026	5,671	4,303	3,251	1,052
三月 Mar.	14,525	8,341	6,184	6,172	4,566	1,606
四月 Apr.	15,036	8,682	6,354	6,795	4,917	1,878
五月 May	15,447	8,896	6,551	7,489	5,228	2,261
六月 June	18,877	11,216	7,661	10,693	7,381	3,312
七月 July	20,943	12,423	8,520	12,769	8,496	4,273
八月 Aug.	19,799	10,835	8,964	11,673	7,029	4,644
九月 Sept.	25,641	14,159	11,482	16,376	9,724	6,652
十月 Oct.	36,625	20,532	16,093	27,582	16,172	11,410
十一月 Nov.	54,757	31,325	23,432	45,221	26,868	18,353
十二月 Dec.	98,325	50,153	48,172	86,304	44,914	41,390
一一二年 2023	75,651	36,914	38,737	62,666	31,401	31,265
一月 Jan.	53,807	27,804	26,003	43,328	23,616	19,712
二月 Feb.	75,651	36,914	38,737	62,666	31,401	31,265
較上月增減(%) VS. with Last Month	40.60	32.77	48.97	44.63	32.96	58.61
較上年同月增減(%) VS. with Last Year	495.82	425.39	583.07	1,356.33	865.89	2,871.96

資料來源: 本部移民署。

說明: 由於本年春節以來外來人口入出境量遽增, 且4月遇到長天數假期, 致工作日縮減, 本表112年3月資料將延後至112年5月31日發布。

TABLE 45. FOREIGN SOJOURNS

Unit: Person

大陸地區人民 People of the Mainland Area			香港澳門居民 H.K & Macao Residents			無戶籍國民 Nationals No Register in R.O.C.		
計 Total	男 Male	女 Female	計 Total	男 Male	女 Female	計 Total	男 Male	女 Female
29,206	11,579	17,627	5,303	2,709	2,594	1,956	1,084	872
88,586	34,828	53,758	20,166	9,025	11,141	1,712	988	724
86,193	33,820	52,373	27,618	11,888	15,730	1,738	974	764
81,987	31,625	50,362	24,838	10,787	14,051	1,630	934	696
76,696	29,314	47,382	20,718	9,112	11,606	1,532	879	653
45,888	18,898	26,990	28,403	12,568	15,835	1,449	837	612
9,510	3,991	5,519	1,314	704	610	1,522	868	654
6,569	2,802	3,767	1,054	547	507	1,119	648	471
7,452	3,030	4,422	2,836	1,311	1,525	1,733	898	835
6,515	2,791	3,724	909	448	461	970	536	434
6,477	2,775	3,702	939	472	467	937	528	409
6,433	2,783	3,650	899	464	435	909	518	391
6,007	2,628	3,379	864	451	413	1,087	589	498
5,365	2,362	3,003	884	467	417	1,935	1,006	929
5,079	2,202	2,877	981	547	434	2,114	1,178	936
5,162	2,213	2,949	1,864	965	899	1,100	628	472
5,739	2,512	3,227	2,562	1,389	1,173	964	534	430
6,064	2,697	3,367	2,024	1,114	910	955	549	406
6,540	2,875	3,665	1,919	984	935	1,077	598	479
7,452	3,030	4,422	2,836	1,311	1,525	1,733	898	835
8,397	3,377	5,020	3,762	1,664	2,098	826	472	354
7,401	2,622	4,779	2,061	1,010	1,051	1,017	556	461
8,397	3,377	5,020	3,762	1,664	2,098	826	472	354
13.46	28.79	5.04	82.53	64.75	99.62	-18.78	-15.11	-23.21
28.89	21.00	34.80	313.86	271.43	355.10	-14.85	-11.94	-18.43

Source: National Immigration Agency, MOI.

Note: Because the large increase in the entry and exit of foreign sojourns since the Lunar New Year and the long-day holiday in April 2023, the number of working days has decreased. The data of this table in March 2023 will be postponed to May 31, 2023.

表46. 外來人口逾期居留人數

單位:人

年(月)底別 End of Year(Month)	總計 Grand Total			外國人 Foreigners		
	計 Total	男 Male	女 Female	計 Total	男 Male	女 Female
一〇三年 2014	49,265	18,476	30,789	48,776	18,429	30,347
一〇四年 2015	56,557	23,310	33,247	56,055	23,252	32,803
一〇五年 2016	58,700	24,785	33,915	58,231	24,722	33,509
一〇六年 2017	56,675	23,309	33,366	56,190	23,238	32,952
一〇七年 2018	54,681	21,980	32,701	54,236	21,917	32,319
一〇八年 2019	50,702	20,153	30,549	50,288	20,085	30,203
一〇九年 2020	58,033	24,894	33,139	57,574	24,811	32,763
一一〇年 2021	60,486	27,009	33,477	59,982	26,883	33,099
一一一年 2022	84,121	45,125	38,996	83,704	45,047	38,657
三月 Mar.	60,017	27,113	32,904	59,574	27,022	32,552
四月 Apr.	60,252	27,328	32,924	59,844	27,263	32,581
五月 May	73,359	36,646	36,713	72,961	36,584	36,377
六月 June	75,852	38,245	37,607	75,396	38,151	37,245
七月 July	77,987	39,747	38,240	77,552	39,663	37,889
八月 Aug.	78,596	40,500	38,096	78,196	40,437	37,759
九月 Sept.	80,575	41,981	38,594	79,903	41,739	38,164
十月 Oct.	81,410	42,943	38,467	80,950	42,835	38,115
十一月 Nov.	82,811	44,159	38,652	82,385	44,075	38,310
十二月 Dec.	84,121	45,125	38,996	83,704	45,047	38,657
一一二年 2023	87,230	48,377	38,853	86,824	48,302	38,522
一月 Jan.	84,403	45,276	39,127	83,990	45,203	38,787
二月 Feb.	85,839	46,997	38,842	85,443	46,933	38,510
三月 Mar.	87,230	48,377	38,853	86,824	48,302	38,522
較上月增減(%) VS. with Last Month	1.62	2.94	0.03	1.62	2.92	0.03
較上年同月增減(%) VS. with Last Year	45.34	78.43	18.08	45.74	78.75	18.34

資料來源：本部移民署。

TABLE 46. OVERSTAYED FOREIGN NATIONALS WITH RESIDENT VISA

Unit:Person

大陸地區人民 People of the Mainland Area			香港澳門居民 H.K & Macao Residents			無戶籍國民 Nationals No Register in R.O.C.		
計 Total	男 Male	女 Female	計 Total	男 Male	女 Female	計 Total	男 Male	女 Female
473	36	437	4	2	2	12	9	3
471	36	435	16	11	5	15	11	4
431	34	397	25	20	5	13	9	4
435	35	400	35	26	9	15	10	5
404	34	370	27	19	8	14	10	4
363	33	330	36	25	11	15	10	5
371	31	340	72	41	31	16	11	5
355	36	319	135	82	53	14	8	6
343	30	313	59	39	20	15	9	6
359	32	327	69	50	19	15	9	6
356	30	326	40	29	11	12	6	6
350	30	320	37	26	11	11	6	5
349	31	318	96	57	39	11	6	5
350	29	321	72	47	25	13	8	5
346	29	317	42	27	15	12	7	5
339	27	312	318	205	113	15	10	5
343	27	316	103	72	31	14	9	5
346	30	316	66	45	21	14	9	5
343	30	313	59	39	20	15	9	6
328	29	299	63	36	27	15	10	5
350	30	320	46	32	14	17	11	6
345	29	316	36	26	10	15	9	6
328	29	299	63	36	27	15	10	5
-4.93	—	-5.38	75.00	38.46	170.00	—	11.11	-16.67
-8.64	-9.38	-8.56	-8.70	-28.00	42.11	—	11.11	-16.67

Source : National Immigration Agency, MOI.

表47. 外來人口逾期停留人數

單位:人

年(月)底別 End of Year(Month)	總計 Grand Total			外國人 Foreigners		
	計 Total	男 Male	女 Female	計 Total	男 Male	女 Female
一〇三年 2014	19,733	9,962	9,771	16,935	8,946	7,989
一〇四年 2015	20,865	10,808	10,057	18,033	9,731	8,302
一〇五年 2016	20,692	10,811	9,881	17,796	9,672	8,124
一〇六年 2017	23,234	10,091	13,143	20,303	8,923	11,380
一〇七年 2018	35,284	13,881	21,403	32,349	12,693	19,656
一〇八年 2019	32,763	12,752	20,011	29,817	11,561	18,256
一〇九年 2020	28,028	16,663	11,365	25,181	15,458	9,723
一一〇年 2021	20,519	12,398	8,121	17,893	11,259	6,634
一一一年 2022	24,656	14,586	10,070	21,978	13,413	8,565
三月 Mar.	22,812	13,816	8,996	20,230	12,689	7,541
四月 Apr.	22,706	13,785	8,921	20,136	12,662	7,474
五月 May	22,701	13,863	8,838	20,150	12,747	7,403
六月 June	22,565	13,804	8,761	20,033	12,698	7,335
七月 July	22,466	13,783	8,683	19,957	12,683	7,274
八月 Aug.	22,005	13,503	8,502	19,502	12,402	7,100
九月 Sept.	22,415	13,800	8,615	19,880	12,667	7,213
十月 Oct.	22,388	13,731	8,657	19,873	12,616	7,257
十一月 Nov.	23,385	14,105	9,280	20,752	12,953	7,799
十二月 Dec.	24,656	14,586	10,070	21,978	13,413	8,565
一一二年 2023	29,775	17,221	12,554	27,099	16,039	11,060
一月 Jan.	25,934	15,122	10,812	23,249	13,951	9,298
二月 Feb.	27,386	15,844	11,542	24,716	14,681	10,035
三月 Mar.	29,775	17,221	12,554	27,099	16,039	11,060
較上月增減(%) VS. with Last Month	8.72	8.69	8.77	9.64	9.25	10.21
較上年同月增減(%) VS. with Last Year	30.52	24.65	39.55	33.95	26.40	46.66

資料來源:本部移民署。

TABLE 47. OVERSTAYED FOREIGN NATIONALS WITH TOURIST VISA

Unit:Person

大陸地區人民 People of the Mainland Area			香港澳門居民 H.K & Macao Residents			無戶籍國民 Nationals No Register in R.O.C.		
計 Total	男 Male	女 Female	計 Total	男 Male	女 Female	計 Total	男 Male	女 Female
1,582	343	1,239	758	438	320	458	235	223
1,528	364	1,164	782	442	340	522	271	251
1,571	406	1,165	768	444	324	557	289	268
1,569	427	1,142	774	439	335	588	302	286
1,525	423	1,102	764	438	326	646	327	319
1,477	407	1,070	757	435	322	712	349	363
1,312	366	946	759	445	314	776	394	382
1,139	338	801	689	401	288	798	400	398
1,191	366	825	621	374	247	866	433	433
1,131	338	793	625	373	252	826	416	410
1,128	339	789	613	368	245	829	416	413
1,115	335	780	608	365	243	828	416	412
1,110	333	777	598	360	238	824	413	411
1,100	330	770	587	353	234	822	417	405
1,092	333	759	585	352	233	826	416	410
1,095	342	753	614	373	241	826	418	408
1,082	334	748	597	361	236	836	420	416
1,176	362	814	601	360	241	856	430	426
1,191	366	825	621	374	247	866	433	433
1,173	365	808	608	367	241	895	450	445
1,200	368	832	612	365	247	873	438	435
1,178	360	818	608	364	244	884	439	445
1,173	365	808	608	367	241	895	450	445
-0.42	1.39	-1.22	—	0.82	-1.23	1.24	2.51	—
3.71	7.99	1.89	-2.72	-1.61	-4.37	8.35	8.17	8.54

Source : National Immigration Agency, MOI.

表48. 小三通統計

單位：人

年(月)別 Year(month)	總計 Grand Total						計 Total	臺灣地區 人民 People of the Taiwan Area
	計 Total	臺灣地區 人民 People of the Taiwan Area	大陸地區 人民 People of the Mainland Area	香港澳門 居民 H.K. & Macao Residents	無戶籍 國民 Nationals No Register in R.O.C.	外國人民 Foreigners		
一〇三年 2014	1,558,119	1,033,205	448,847	32,510	84	43,473	774,556	522,050
一〇四年 2015	1,841,005	1,046,454	735,112	19,559	62	39,818	915,509	528,219
一〇五年 2016	1,830,427	1,030,841	738,556	20,070	89	40,871	915,434	520,907
一〇六年 2017	1,812,953	1,036,985	712,088	20,165	97	43,618	908,580	521,137
一〇七年 2018	1,966,009	1,098,170	800,080	21,824	106	45,829	983,525	550,167
一〇八年 2019	2,030,895	1,147,439	809,111	26,508	107	47,730	1,018,879	577,952
一〇九年 2020	118,127	78,308	36,140	795	5	2,879	61,928	42,973
一一〇年 2021	45	—	43	—	—	2	36	—
一一一年 2022	36	—	21	—	—	15	28	—
三月 Mar.	1	—	1	—	—	—	1	—
四月 Apr.	3	—	—	—	—	3	3	—
五月 May	1	—	—	—	—	1	1	—
六月 June	—	—	—	—	—	—	—	—
七月 July	—	—	—	—	—	—	—	—
八月 Aug.	3	—	3	—	—	—	3	—
九月 Sept.	4	—	4	—	—	—	1	—
十月 Oct.	4	—	2	—	—	2	4	—
十一月 Nov.	6	—	3	—	—	3	5	—
十二月 Dec.	—	—	—	—	—	—	—	—
一一二年 2023	23,340	21,939	1,395	6	—	—	10,975	10,340
一月 Jan.	3,651	3,349	299	3	—	—	1,791	1,671
二月 Feb.	5,442	5,097	345	—	—	—	2,396	2,215
三月 Mar.	14,247	13,493	751	3	—	—	6,788	6,454
金門 Kinmen	13,269	12,542	724	3	—	—	6,355	6,036
馬祖 Mazu	978	951	27	—	—	—	433	418
澎湖 Penghu	—	—	—	—	—	—	—	—

資料來源：本部移民署。

說明：依據「臺灣地區與大陸地區人民關係條例」，臺灣地區人民係指在臺灣地區設有戶籍之人民。

Table 48. MINI THREE-LINK TRANSPORTATION

Unit:Person

入境 Entry				出境 Exit					
大陸地區 人民 People of the Mainland Area	香港澳門 居民 H.K. & Macao Residents	無戶籍 國民 Nationals No Register in R.O.C.	外國人民 Foreigners	計 Total	臺灣地區 人民 People of the Taiwan Area	大陸地區 人民 People of the Mainland Area	香港澳門 居民 H.K. & Macao Residents	無戶籍 國民 Nationals No Register in R.O.C.	外國人民 Foreigners
214,240	16,278	41	21,947	783,563	511,155	234,607	16,232	43	21,526
357,325	9,802	31	20,132	925,496	518,235	377,787	9,757	31	19,686
363,758	10,085	45	20,639	914,993	509,934	374,798	9,985	44	20,232
355,331	10,072	46	21,994	904,373	515,848	356,757	10,093	51	21,624
399,305	10,943	56	23,054	982,484	548,003	400,775	10,881	50	22,775
403,354	13,264	62	24,247	1,012,016	569,487	405,757	13,244	45	23,483
17,084	411	2	1,458	56,199	35,335	19,056	384	3	1,421
34	—	—	2	9	—	9	—	—	—
13	—	—	15	8	—	8	—	—	—
1	—	—	—	—	—	—	—	—	—
—	—	—	3	—	—	—	—	—	—
—	—	—	1	—	—	—	—	—	—
—	—	—	—	—	—	—	—	—	—
—	—	—	—	—	—	—	—	—	—
3	—	—	—	—	—	—	—	—	—
1	—	—	—	3	—	3	—	—	—
2	—	—	2	—	—	—	—	—	—
2	—	—	3	1	—	1	—	—	—
—	—	—	—	—	—	—	—	—	—
634	1	—	—	12,365	11,599	761	5	—	—
120	—	—	—	1,860	1,678	179	3	—	—
181	—	—	—	3,046	2,882	164	—	—	—
333	1	—	—	7,459	7,039	418	2	—	—
318	1	—	—	6,914	6,506	406	2	—	—
15	—	—	—	545	533	12	—	—	—
—	—	—	—	—	—	—	—	—	—

Source : National Immigration Agency, MOI.

Notes : "People of the Taiwan Area" refers to the people who have household registrations in the Taiwan Area.

表49. 大陸地區配偶申請來臺團聚通過訪查及面（訪）談

年(月)別 Year (Month)	申請團聚案件數 Applied for getting together					
	總計 Grand Total	通過訪查 件數 Passed (Cases)	未通過訪查須訪談件數 Visits and Interviews			不予通過 比率(%) Refused Rate
			計 Total	通過訪談 件數 Passed (Cases)	不予通過 訪談件數 Refused (Cases)	
一〇三年 2014	4,501	—	4,501	2,924	1,577	35.04
一〇四年 2015	8,371	4,751	3,620	2,460	1,160	13.86
一〇五年 2016	7,585	4,060	3,525	2,355	1,170	15.43
一〇六年 2017	6,526	3,414	3,112	2,053	1,059	16.23
一〇七年 2018	5,896	3,160	2,736	1,806	930	15.77
一〇八年 2019	6,094	3,727	2,367	1,502	865	14.19
一〇九年 2020	1,792	1,076	716	384	332	18.53
一一〇年 2021	1,408	864	544	324	220	15.63
一一一年 2022	945	601	344	227	117	12.38
三月 Mar.	135	94	41	24	17	12.59
四月 Apr.	143	89	54	35	19	13.29
五月 May	136	75	61	41	20	14.71
六月 June	122	73	49	35	14	11.48
七月 July	164	123	41	29	12	7.32
八月 Aug.	217	158	59	39	20	9.22
九月 Sept.	225	179	46	36	10	4.44
十月 Oct.	277	229	48	37	11	3.97
十一月 Nov.	361	289	72	48	24	6.65
十二月 Dec.	324	253	71	51	20	6.17
一一二年 2023	1,203	976	227	159	68	5.65
一月 Jan.	224	170	54	37	17	7.59
二月 Feb.	414	341	73	53	20	4.83
三月 Mar.	565	465	100	69	31	5.49
較上月增減(%) VS. with Last Month	36.47	36.36	36.99	30.19	55.00	0.66
較上年同月增減(%) VS. with Last Year	318.52	394.68	143.90	187.50	82.35	-7.11

資料來源：本部移民署。

說明：不予通過比率=不予通過訪談件數/申請團聚案件數。

TABLE 49. VISIT AND INTERVIEW APPLICATIONS FOR MAINLAND CHINESE SPOUSES COMING TO TAIWAN TO GET TOGETHER WITH FAMILY MEMBERS

國境線面談 Border Interviews					二度面談 Secondary Interviews			
件數 合計 Total Cases	通過面談 件數 (Cases)	不予通過 面談件數 (Cases)	須二度 面談件數 Require Secondary Interviews	不予通過 比率(%) Refused Rate	件數 合計 Total Cases	通過面談 件數 (Cases)	不予通過 面談件數 (Cases)	不予通過 比率(%) Refused Rate
8,256	7,068	157	1,031	2.17	1,028	834	194	18.87
7,563	6,619	159	785	2.35	661	607	54	8.17
6,990	6,237	124	629	1.95	581	540	41	7.06
5,867	5,397	69	401	1.26	367	331	36	9.81
5,326	4,800	163	363	3.28	348	322	26	7.47
5,032	4,592	103	337	2.19	299	275	24	8.03
1,450	1,283	97	70	7.03	63	57	6	9.52
1,074	964	26	84	2.63	83	76	7	8.43
741	686	10	45	1.44	42	40	2	4.76
93	83	3	7	3.49	8	8	—	—
76	73	—	3	—	4	4	—	—
73	67	1	5	1.47	7	6	1	14.29
93	84	1	8	1.18	1	1	—	—
139	130	2	7	1.52	8	7	1	12.50
158	150	3	5	1.96	4	4	—	—
183	173	6	4	3.35	7	7	—	—
160	156	1	3	0.64	5	5	—	—
156	147	2	7	1.34	4	3	1	25.00
305	297	—	8	—	8	8	—	—
1,156	1,118	12	26	1.06	25	25	—	—
570	558	3	9	0.53	3	3	—	—
236	226	5	5	2.16	9	9	—	—
350	334	4	12	1.18	13	13	—	—
48.31	47.79	-20.00	140.00	-0.98	44.44	44.44	--	—
276.34	302.41	33.33	71.43	-2.30	62.50	62.50	--	—

Source : National Immigration Agency, MOI.

Note : Refused Rate=Refused/Applied for getting together.

表50. 新住民發展基金核定補助

年 別 Year	總 計 Total			
	申請件數 Cases Applied	申請金額(元) Amount Applied (NT.\$)	核定件數 Cases Approved	核定金額(元) Amount Approved (NT.\$)
一〇三年 2014	643	610,880,833	395	422,262,764
一〇四年 2015	419	324,147,354	268	247,247,223
一〇五年 2016	289	369,320,290	182	291,716,517
一〇六年 2017	276	374,655,104	206	292,007,860
一〇七年 2018	290	302,830,676	220	242,700,264
一〇八年 2019	295	458,397,873	238	388,483,115
一〇九年 2020	327	469,326,255	276	398,466,185
一一〇年 2021	320	438,107,747	227	365,486,355
一一一年 2022	250	415,128,145	220	382,414,917
第一季 1st Qua.	50	28,970,981	41	25,017,509
第二季 2nd Qua.	51	140,218,994	47	136,510,980
第三季 3rd Qua.	118	214,500,176	109	195,813,282
第四季 4th Qua.	31	31,437,994	23	25,073,146
一一二年 2023	35	13,345,594	29	10,147,401
第一季 1st Qua.	35	13,345,594	29	10,147,401
較上期增減(%) VS. with Last Bi-month	12.90	-57.55	26.09	-59.53
較上年同期增減(%) VS. with Last Year	-30.00	-53.93	-29.27	-59.44

資料來源：本部移民署。

說明：1. 本表資料109年以前係於每雙數月彙編。
2. 依「新住民發展基金補助作業要點」修訂申請時間，自110年起改為每季統計，爰各季資料不宜與109年雙數月資料比較。

TABLE 50. SUBSIDIES OF NEW IMMIGRANTS DEVELOPMENT FUND

中央政府 Central Government			
申請件數 Cases Applied	申請金額(元) Amount Applied (NT.\$)	核定件數 Cases Approved	核定金額(元) Amount Approved (NT.\$)
33	261,593,794	22	249,016,998
29	122,283,647	19	110,655,780
25	165,995,248	21	149,065,921
30	151,176,743	21	141,950,830
33	104,211,227	19	91,245,250
40	246,677,178	28	226,092,423
46	244,553,712	28	228,117,879
33	208,309,096	23	200,310,746
25	214,458,742	24	211,933,079
3	14,941,542	3	14,260,902
7	122,238,631	7	122,238,631
7	58,288,757	7	57,396,907
8	18,989,812	7	18,036,639
1	5,824,206	1	5,824,206
1	5,824,206	1	5,824,206
-87.50	-69.33	-85.71	-67.71
-66.67	-61.02	-66.67	-59.16

Source : National Immigration Agency, MOI.

Note : 1. The figures are compiled bimonthly before 2020.
2. Due to the revision of the application time for "Operation Directions for Subsidies of the New Immigrant Development Fund", the figures have been compiled quarterly since 2021 and quarterly figures are not suitable for comparison with bimonthly figures before 2020.

表50. 新住民發展基金核定補助(續)

年 別 Year		地方政府 Local Government			
		申請件數 Cases Applied	申請金額(元) Amount Applied (NT.\$)	核定件數 Cases Approved	核定金額(元) Amount Approved (NT.\$)
一〇三年	2014	136	132,362,297	112	113,041,094
一〇四年	2015	100	121,249,080	94	109,091,128
一〇五年	2016	128	142,233,877	109	123,099,428
一〇六年	2017	128	160,515,576	115	131,555,765
一〇七年	2018	164	166,562,197	144	137,399,168
一〇八年	2019	159	167,601,158	147	142,138,271
一〇九年	2020	175	166,347,651	172	145,934,616
一一〇年	2021	142	160,563,457	126	131,145,821
一一一年	2022	146	166,994,199	136	149,769,794
第一季	1st Qua.	28	9,533,179	23	7,845,058
第二季	2nd Qua.	22	13,223,489	22	10,985,245
第三季	3rd Qua.	89	141,828,610	85	128,640,538
第四季	4th Qua.	7	2,408,921	6	2,298,953
一一二年	2023	14	2,725,481	14	2,148,781
第一季	1st Qua.	14	2,725,481	14	2,148,781
較上期增減(%) VS. with Last Bi-month		100.00	13.14	133.33	-6.53
較上年同期增減(%) VS. with Last Year		-50.00	-71.41	-39.13	-72.61

TABLE 50. SUBSIDIES OF NEW IMMIGRANTS DEVELOPMENT FUND(CONT.)

民間團體 Non-governmental Associations			
申請件數 Cases Applied	申請金額(元) Amount Applied (NT.\$)	核定件數 Cases Approved	核定金額(元) Amount Approved (NT.\$)
474	216,924,742	261	60,204,672
290	80,614,627	155	27,500,315
136	61,091,165	52	19,551,168
118	62,962,785	70	18,501,265
93	32,057,252	57	14,055,846
96	44,119,537	63	20,252,421
106	58,424,892	76	24,413,690
145	69,235,194	78	34,029,788
79	33,675,204	60	20,712,044
19	4,496,260	15	2,911,549
22	4,756,874	18	3,287,104
22	14,382,809	17	9,775,837
16	10,039,261	10	4,737,554
20	4,795,907	14	2,174,414
20	4,795,907	14	2,174,414
25.00	-52.23	40.00	-54.10
5.26	6.66	-6.67	-25.32

表51. 移民輔導成果

年(月)別 Year (Month)	諮詢服務 Service Manners (Person-times)					
	服務方式(人次) Service Manners (Person-times)			諮詢		
	合計 Total	現場 Counter	電話 Phone	合計 Total	居留定居 Residency	就業服務 Employment Services
一〇三年 2014	48,442	21,367	27,075	64,884	34,878	3,535
一〇四年 2015	50,111	22,342	27,769	65,834	40,591	6,362
一〇五年 2016	46,168	19,203	26,965	66,222	39,071	3,997
一〇六年 2017	46,584	20,009	26,575	65,566	37,657	4,191
一〇七年 2018	52,363	20,278	32,085	74,110	44,446	4,973
一〇八年 2019	47,310	18,285	29,025	70,094	41,283	4,663
一〇九年 2020	34,181	11,424	22,757	49,784	31,147	2,327
一一〇年 2021	36,745	11,727	25,018	52,448	34,069	2,373
一一一年 2022	43,327	14,653	28,674	64,074	38,350	3,512
三月 Mar.	3,388	1,185	2,203	5,025	2,942	304
四月 Apr.	3,324	1,083	2,241	4,626	2,864	214
五月 May	3,249	1,128	2,121	4,786	2,923	226
六月 June	3,632	1,152	2,480	5,034	3,178	266
七月 July	3,779	1,171	2,608	5,443	3,353	289
八月 Aug.	3,637	1,208	2,429	5,663	3,439	314
九月 Sept.	4,737	1,348	3,389	6,712	4,217	336
十月 Oct.	3,700	1,405	2,295	5,612	3,143	284
十一月 Nov.	3,743	1,446	2,297	5,787	3,188	362
十二月 Dec.	4,052	1,472	2,580	6,352	3,493	392
一一二年 2023	11,292	4,984	6,308	18,320	9,153	1,172
一月 Jan.	3,570	1,692	1,878	5,901	2,924	407
二月 Feb.	3,732	1,558	2,174	6,125	3,081	380
三月 Mar.	3,990	1,734	2,256	6,294	3,148	385
較上月增減(%) VS. with Last Month	6.91	11.30	3.77	2.76	2.17	1.32
較上年同月增減(%) VS. with Last Year	17.77	46.33	2.41	25.25	7.00	26.64

資料來源：本部移民署。

TABLE 51. IMMIGRANT CONSULTATION AND ASSISTANCE

Consulting Services						
項目 (人項次) Consulting Items(Person-item-times)						
人身安全 Personal Security	福利服務 Welfare Services	醫療衛生 Health Care	子女教養 Children Education	家庭關係 Family Relationship	法律資訊 Legal Info	其他 Others
1,645	7,660	4,332	488	900	1,098	10,348
1,749	6,751	3,215	959	1,318	1,748	3,141
1,558	8,491	5,659	730	1,268	1,499	3,949
1,853	7,685	6,712	760	1,375	1,757	3,576
1,841	7,775	6,918	1,121	1,796	1,735	3,505
1,462	7,253	6,463	1,330	1,681	1,790	4,169
848	4,788	3,999	483	718	1,372	4,102
930	5,448	3,826	568	754	1,446	3,034
1,506	7,256	5,517	979	1,051	1,923	3,980
192	594	455	75	87	140	236
107	518	430	70	72	132	219
106	567	429	68	94	134	239
90	560	375	55	75	130	305
120	642	418	65	73	171	312
141	675	559	66	81	180	208
130	686	512	95	103	187	446
130	644	459	100	114	200	538
118	689	532	90	104	197	507
163	747	581	92	104	222	558
460	2,497	1,980	443	471	779	1,365
146	796	667	150	160	241	410
157	817	649	155	161	268	457
157	884	664	138	150	270	498
—	8.20	2.31	-10.97	-6.83	0.75	8.97
-18.23	48.82	45.93	84.00	72.41	92.86	111.02

Source : National Immigration Agency, MOI.

表51. 移民輔導成果(續)

年(月)別 Year (Month)	轉介服務(人次)					
	合計 Total	外配家庭中 Foreign Family Centers	社福中心 Social Welfare Centers	家暴中心 Domestic Violence Centers	衛生保健機構 Health Care Organizations	勞政機構 Labor Affairs Organizations
一〇三年 2014	932	276	17	55	89	243
一〇四年 2015	868	326	15	56	57	167
一〇五年 2016	787	333	10	39	101	118
一〇六年 2017	897	419	20	57	111	113
一〇七年 2018	989	642	10	46	90	64
一〇八年 2019	985	699	28	18	74	51
一〇九年 2020	637	402	16	28	95	30
一一〇年 2021	527	229	26	14	126	61
一一一年 2022	683	247	11	13	214	129
三月 Mar.	65	27	—	1	16	12
四月 Apr.	48	21	1	2	16	8
五月 May	40	16	—	—	11	7
六月 June	56	9	—	1	24	15
七月 July	44	16	—	1	16	7
八月 Aug.	68	22	3	3	20	12
九月 Sept.	55	20	—	—	18	13
十月 Oct.	66	26	2	3	21	8
十一月 Nov.	83	27	—	1	27	22
十二月 Dec.	62	23	—	—	22	11
一一二年 2023	173	90	2	2	34	31
一月 Jan.	59	29	—	—	12	16
二月 Feb.	37	28	—	2	5	—
三月 Mar.	77	33	2	—	17	15
較上月增減(%) VS. with Last Month	108.11	17.86	--	-100.00	240.00	--
較上年同月增減(%) VS. with Last Year	18.46	22.22	--	-100.00	6.25	25.00

TABLE 51. IMMIGRANT CONSULTATION AND ASSISTANCE(CONT.)

Referral Services (Person-times)		關懷訪視(人次) Solicitous Phone Calls and Visits(Person-times)		
民間團體 Non-governmental Associations	其他單位 Others	合計 Total	電話關懷 Solicitous Phone Calls	家庭訪視 Family Visits
101	151	19,736	18,242	1,494
104	143	19,844	18,485	1,359
76	110	20,967	20,129	838
93	84	17,305	16,381	924
59	78	15,924	15,040	884
73	42	18,899	18,075	824
45	21	11,099	10,378	721
31	40	11,709	11,108	601
34	35	13,999	13,397	602
2	7	1,127	1,061	66
—	—	1,122	1,062	60
5	1	1,054	1,005	49
5	2	1,159	1,116	43
3	1	1,344	1,298	46
5	3	1,213	1,170	43
3	1	1,456	1,404	52
—	6	1,135	1,093	42
1	5	1,221	1,157	64
—	6	1,235	1,194	41
6	8	3,456	3,300	156
—	2	1,062	1,013	49
2	—	1,137	1,089	48
4	6	1,257	1,198	59
100.00	--	10.55	10.01	22.92
100.00	-14.29	11.54	12.91	-10.61

表52. 消防安全設備查察處理

年(月)別 Year (Month)	年(月)底 列管家數 Supervised Houses	檢查情形 Inspection			複查情形 Recheck	
		檢查件次 Total Cases	合格件次 Qualified Cases	不合格 件次 Unqualified Cases	複查件次 Cases of Recheck	複查不 合格件次 Unquali- fied Cases
一〇三年 2014	189,296	325,367	279,898	45,469	44,812	2,285
一〇四年 2015	211,200	317,309	270,620	46,689	46,506	2,178
一〇五年 2016	212,618	294,264	252,029	42,235	39,643	1,631
一〇六年 2017	217,989	298,220	259,150	39,070	40,006	1,610
一〇七年 2018	225,836	290,527	256,490	34,037	34,224	1,412
一〇八年 2019	231,039	313,890	271,701	42,189	39,620	1,453
一〇九年 2020	240,209	313,959	272,046	41,913	41,575	1,606
一一〇年 2021	245,498	267,624	234,408	33,216	33,073	1,439
一一一年 2022	258,301	286,220	249,447	36,773	35,721	1,754
三月 Mar.	247,717	24,415	20,998	3,417	3,296	160
四月 Apr.	248,790	21,972	19,003	2,969	3,016	197
五月 May	250,228	18,591	16,525	2,066	2,654	126
六月 June	251,619	22,174	19,449	2,725	2,598	110
七月 July	252,157	31,266	28,558	2,708	2,881	197
八月 Aug.	253,922	22,998	20,675	2,323	2,933	114
九月 Sept.	255,228	19,340	17,086	2,254	2,425	112
十月 Oct.	256,442	22,246	18,265	3,981	2,550	190
十一月 Nov.	258,216	30,847	26,790	4,057	3,214	143
十二月 Dec.	258,301	33,459	29,002	4,457	3,682	135
一一二年 2023	261,490	55,861	48,324	7,537	9,269	524
一月 Jan.	259,046	16,953	14,782	2,171	3,164	147
二月 Feb.	259,881	17,569	14,926	2,643	3,156	206
三月 Mar.	261,490	21,339	18,616	2,723	2,949	171
較上月增減(%) VS. with Last Month	0.62	21.46	24.72	3.03	-6.56	-16.99
較上年同月增減(%) VS. with Last Year	5.56	-12.60	-11.34	-20.31	-10.53	6.88

資料來源：本部消防署。

TABLE 52. INSPECTION AND SUPERVISION OF FIRE SAFETY EQUIPMENT

違規處理情形 Handled Cases of Violation		罰鍰(含連續處罰) Fines(Incl. Repeated Penalty)		罰鍰收繳情形 Collected Fines		強制執行 件次 Cases of Compulsory Execution by the Court	
限期改善 件次 Improved within a Time Limit	舉發件次 Reported	停業或 停止使用 件次 Forced Closure & Suspension of Building Usage	件次 Cases	金額(元) Amount(NT\$)	件次 Cases		金額(元) Amount(NT\$)
43,185	2,285	35	1,377	24,539,000	1,234	19,942,466	369
44,511	2,177	18	1,493	25,613,000	1,358	19,889,618	659
40,604	1,631	24	1,203	21,202,000	1,183	18,915,034	262
37,460	1,610	26	1,197	20,894,900	1,245	18,005,562	317
32,623	1,412	38	1,169	22,000,000	1,299	18,838,722	330
40,736	1,453	17	1,173	23,077,000	1,250	22,017,725	299
40,303	1,606	42	1,396	25,569,000	1,375	23,559,199	209
31,775	1,441	7	1,139	20,990,400	1,169	19,969,460	203
35,019	1,754	30	1,842	23,165,825	1,777	21,782,160	239
3,257	160	2	161	2,657,000	117	1,854,123	8
2,772	197	4	73	1,308,000	117	1,962,213	22
1,940	126	8	149	2,680,100	93	1,648,975	15
2,615	110	2	73	1,194,000	116	1,899,212	24
2,511	197	—	323	2,076,000	136	1,555,947	31
2,209	114	3	107	2,014,000	238	2,129,335	19
2,142	112	—	178	1,797,375	171	2,153,224	38
3,791	190	6	321	2,059,400	148	1,338,601	23
3,914	143	2	155	2,146,950	269	1,741,129	5
4,322	135	1	113	1,912,000	196	2,552,559	36
7,013	524	12	433	6,729,840	436	6,156,653	144
2,024	147	5	98	1,734,000	59	963,521	17
2,437	206	5	164	2,313,840	180	2,442,972	63
2,552	171	2	171	2,682,000	197	2,750,160	64
4.72	-16.99	-60.00	4.27	15.91	9.44	12.57	1.59
-21.65	6.88	—	6.21	0.94	68.38	48.33	700.00

Source : National Fire Agency, MOI.

表53. 火災次數－按起火處所分

單位：次

年(月)別 Year (Month)	總計 Grand Total	客廳 Sitting Room	餐廳 Dining Room	臥房 Bed-Room	書房 Study Room	廚房 Cook-Room	浴廁 Bather	神明廳 Dei-fying Room	陽台 Piazza	庭院 Yard	辦公室 Office
一〇三年 2014	1,417	120	18	232	6	98	15	60	21	9	34
一〇四年 2015	1,704	131	17	257	7	98	15	56	44	23	40
一〇五年 2016	1,856	147	24	315	10	146	17	59	39	21	32
一〇六年 2017	30,464	528	114	862	24	3,700	165	280	472	158	125
一〇七年 2018	27,922	498	115	801	21	3,700	119	255	505	123	122
一〇八年 2019	22,866	481	106	754	24	3,258	154	258	445	125	136
一〇九年 2020	22,248	460	82	716	18	2,731	145	230	378	112	132
一一〇年 2021	21,684	479	60	714	29	1,863	145	205	385	112	127
一一一年 2022	15,890	426	66	732	25	1,634	128	202	296	95	121
三月 Mar.	2,005	33	8	75	2	162	9	16	36	7	11
四月 Apr.	1,689	32	9	54	7	145	10	21	25	12	8
五月 May	877	30	3	68	—	150	15	13	20	5	8
六月 June	975	39	4	83	3	127	12	19	23	9	14
七月 July	1,312	26	3	47	—	159	8	12	35	9	16
八月 Aug.	1,271	39	8	48	—	121	8	16	22	3	13
九月 Sept.	1,116	38	5	58	2	91	5	14	20	8	10
十月 Oct.	1,340	27	7	58	4	95	11	13	25	6	9
十一月 Nov.	1,117	38	1	46	—	97	11	11	27	9	7
十二月 Dec.	1,524	34	4	76	3	106	12	20	27	6	7
一一二年 2023	7,070	116	21	182	4	334	35	62	83	24	22
一月 Jan.	2,153	56	12	81	1	127	8	18	29	10	8
二月 Feb.	2,012	25	8	57	1	91	13	20	26	5	10
三月 Mar.	2,905	35	1	44	2	116	14	24	28	9	4
較上月增減(%) VS. with Last Month	44.38	40.00	-87.50	-22.81	100.00	27.47	7.69	20.00	7.69	80.00	-60.00
較上年同月增減(%) VS. with Last Year	44.89	6.06	-87.50	-41.33	—	-28.40	55.56	50.00	-22.22	28.57	-63.64

資料來源：本部消防署。
說明：106年1月起實施火災案件搶救出動紀錄表，並修正火災統計範圍，火災次數細分為A1、A2及A3類。

TABLE 53. NUMBER OF FIRES - BY CAUGHT PLACE

Unit : Times

教室 Class-Room	倉庫 Store-House	機房 Engine Room	攤位 Booth	工寮 Work-Shop	樓梯間 Stairs	電梯 Eleva-tor	管道間 Chan-nel	走廊 Aisle	停車場 Park	騎樓 Lobby	路邊 Road-Side	墓地 Grave-Yard	其他 Others
13	101	18	7	15	6	—	3	15	19	26	136	5	440
3	145	21	13	9	16	1	2	10	21	36	172	22	545
12	139	23	16	17	22	—	3	16	23	35	174	6	560
29	502	138	66	142	129	10	26	73	125	243	13,629	2,488	6,436
23	550	142	54	201	113	5	27	92	127	209	12,111	1,940	6,069
29	496	126	56	196	122	10	25	78	112	221	8,305	1,452	5,897
29	521	93	69	182	119	1	29	49	129	224	7,572	1,443	6,784
30	518	99	60	177	91	4	27	64	128	213	5,966	2,013	8,175
25	523	105	60	150	88	3	23	59	161	172	3,090	1,233	6,473
1	47	14	4	14	4	1	1	6	9	16	339	542	648
1	40	5	5	13	7	1	2	7	10	13	292	376	594
1	38	11	5	9	5	—	2	3	11	19	152	7	302
2	34	7	6	3	10	—	2	9	10	11	158	10	380
3	56	4	8	20	5	—	2	3	20	9	222	17	628
3	51	20	4	10	5	1	2	5	14	15	193	15	655
6	45	10	4	16	7	—	3	4	19	18	228	7	498
2	47	6	5	13	13	—	3	3	14	22	315	20	622
—	36	5	2	16	8	—	2	3	21	8	282	23	464
4	43	6	7	15	6	—	1	4	5	11	379	61	687
4	117	18	8	57	15	2	4	13	50	38	1,676	1,151	3,034
2	48	5	4	24	6	1	2	6	23	12	482	124	1,064
2	27	7	—	19	3	1	—	2	14	11	472	344	854
—	42	6	4	14	6	—	2	5	13	15	722	683	1,116
-100.00	55.56	-14.29	—	-26.32	100.00	-100.00	—	150.00	-7.14	36.36	52.97	98.55	30.68
-100.00	-10.64	-57.14	—	—	50.00	-100.00	100.00	-16.67	44.44	-6.25	112.98	26.01	72.22

Source : National Fire Agency, MOI.
Note : Since 2017, the range of fire statistics is changed. Fires are divided into 3 types, including A1, A2 and A3.

表54. 火災次數－按起火原因分

TABLE 54. NUMBER OF FIRES - BY CAUSE

單位：次

Unit : Times

年 (月) 別 Year (Month)	總計 Grand Total	縱火 Arson	自殺 Commit Suicide	燈燭 Lighting	爐火烹調 Furnace & Cooking	敬神掃墓 Worsh- iping	菸蒂 Butt	電氣 因素 Elec- tricity	機械 設備 Machi- nery	玩火 Playing Fire
一〇三年 2014	1,417	213	27	6	69	43	146	451	30	12
一〇四年 2015	1,704	268	21	18	72	45	147	582	29	13
一〇五年 2016	1,856	278	22	16	125	31	168	608	40	16
一〇六年 2017	30,464	323	72	67	3,659	1,936	1,461	3,433	468	57
一〇七年 2018	27,922	285	64	51	3,591	1,604	1,530	2,971	365	39
一〇八年 2019	22,866	350	65	45	3,113	939	1,832	3,042	275	45
一〇九年 2020	22,248	285	61	42	2,593	878	1,437	2,873	259	41
一一〇年 2021	21,684	285	52	53	1,754	1,515	1,647	2,904	246	25
一一一年 2022	15,890	254	76	42	1,496	997	1,483	2,890	196	32
三月 Mar.	2,005	23	12	4	152	395	222	255	22	4
四月 Apr.	1,689	25	6	3	140	323	198	206	10	3
五月 May	877	26	5	1	140	14	62	240	17	3
六月 June	975	18	5	7	109	12	83	290	22	—
七月 July	1,312	22	8	1	144	11	106	255	25	2
八月 Aug.	1,271	20	3	2	113	34	113	272	11	2
九月 Sept.	1,116	21	9	2	76	12	79	254	14	3
十月 Oct.	1,340	19	9	1	94	19	117	238	11	4
十一月 Nov.	1,117	25	3	2	86	10	103	176	18	3
十二月 Dec.	1,524	9	6	3	88	22	179	234	14	4
一一二年 2023	7,070	74	24	12	310	856	966	624	37	10
一月 Jan.	2,153	29	5	4	115	95	252	258	13	5
二月 Feb.	2,012	24	9	4	92	207	296	169	15	4
三月 Mar.	2,905	21	10	4	103	554	418	197	9	1
較上月增減(%) VS. with Last Month	44.38	-12.50	11.11	—	11.96	167.63	41.22	16.57	-40.00	-75.00
較上年同月增減(%) VS. with Last Year	44.89	-8.70	-16.67	—	-32.24	40.25	88.29	-22.75	-59.09	-75.00

烤火 Roast- ing	施工不慎 Negli- gence of Construc- tion	易燃品 自燃 Inflam- mable	瓦斯 漏氣 或爆炸 Firing Leaked Gas	化學 物品 Chemical	燃放 爆竹 Fire- cracker	交通 事故 Traffic Accident	天然 災害 Natural Disaster	遺留 火種 Ember	原因 不明 Un- known	因燃燒 雜草、 垃圾 Burning weed, garbage	其他 Others
3	42	9	16	8	19	6	3	—	25	—	289
4	38	8	28	5	27	18	2	—	17	—	362
4	51	10	25	10	22	23	2	142	24	—	239
28	272	32	98	24	181	121	19	5,810	19	—	12,384
24	283	26	88	19	229	91	7	6,353	32	—	10,270
17	257	17	105	17	144	89	5	3,880	31	—	8,598
13	270	29	88	16	165	95	3	3,305	23	—	9,772
21	199	48	70	17	154	100	10	2,694	23	8,059	1,808
19	187	25	76	19	127	84	3	2,036	23	4,385	1,440
1	14	2	3	3	6	8	—	250	3	483	143
—	17	2	3	2	6	9	—	260	2	369	105
1	19	1	4	1	2	9	—	103	—	135	94
—	13	3	8	2	2	4	1	111	—	184	101
1	19	3	5	5	2	9	—	122	4	443	125
—	15	2	7	—	2	4	2	110	4	424	131
—	10	3	12	2	10	6	—	152	2	311	138
—	14	1	7	1	6	4	—	185	2	470	138
1	18	3	5	1	16	13	—	146	—	382	106
4	16	—	9	—	8	6	—	222	3	571	126
8	42	6	30	2	107	26	—	939	20	2,536	441
4	13	3	9	—	83	14	—	310	4	794	143
2	14	2	11	1	13	7	—	250	9	743	140
2	15	1	10	1	11	5	—	379	7	999	158
—	7.14	-50.00	-9.09	—	-15.38	-28.57	--	51.60	-22.22	34.45	12.86
100.00	7.14	-50.00	233.33	-66.67	83.33	-37.50	--	51.60	133.33	106.83	10.49

資料來源：本部消防署。

說明：1. 104年以前，「縱火」為「人為縱火」、「電氣因素」為「電氣設備」，「其他」包含「遺留火種」。

2. 106年1月起實施火災案件搶救出勤紀錄表，並修正火災統計範圍，火災次數細分為A1、A2及A3類。

3. 105年起「其他」之「遺留火種」單獨增列，110年起「因燃燒雜草、垃圾」單獨增列。

Source : National Fire Agency, MOL.

Note : 1.Before 2015, the figures of "Others" included "Ember".

2.Since 2017, the range of fire statistics is changed. Fires are divided into 3 types, including A1, A2 and A3.

3.The figures of "Ember" was separated counts from "Others" since 2016, the figures of "Burning weed, garbage" was separated counts from "Others" since 2021.

表55. 火災次數－按類別及時間分

單位：次

年(月)別 Year (Month)	火災次數 No.of Fires			火災分類 By Classification			
	A1	A2	A3	建築物 Buildings	森 田 林 野 Forests & Fields	車 輛 Vehicle	船 舶 Ship
一〇三年 2014	1,417	—	—	1,065	44	181	17
一〇四年 2015	1,704	—	—	1,242	60	234	10
一〇五年 2016	1,856	—	—	1,424	24	248	14
一〇六年 2017	143	1,429	28,892	9,094	13,241	1,506	40
一〇七年 2018	125	1,309	26,488	8,765	9,289	1,343	36
一〇八年 2019	116	1,289	21,461	8,003	4,443	1,309	26
一〇九年 2020	128	1,010	21,110	7,023	3,589	1,417	36
一一〇年 2021	115	940	20,629	5,994	3,193	1,378	21
一一一年 2022	123	853	14,914	5,512	2,021	1,315	19
三 月 Mar.	11	88	1,906	530	357	129	3
四 月 Apr.	7	70	1,612	453	304	97	—
五 月 May	9	63	805	451	55	95	1
六 月 June	14	70	891	476	71	95	3
七 月 July	6	79	1,227	488	125	128	3
八 月 Aug.	9	72	1,190	456	132	120	—
九 月 Sept.	10	76	1,030	420	109	129	1
十 月 Oct.	14	61	1,265	393	178	107	2
十一月 Nov.	7	69	1,041	367	153	102	1
十二月 Dec.	14	66	1,444	431	200	99	1
一一二年 2023	47	299	6,724	1,313	1,186	334	7
一 月 Jan.	19	105	2,029	511	351	125	3
二 月 Feb.	13	96	1,903	371	330	94	1
三 月 Mar.	15	98	2,792	431	505	115	3
較上月增減(%) VS. with Last Month	15.38	2.08	46.72	16.17	53.03	22.34	200.00
較上年同月增減(%) VS. with Last Year	36.36	11.36	46.48	-18.68	41.46	-10.85	—

資料來源：本部消防署。

說明：火災次數106年以前依據「火災成災標準及認定標準」公布，火災統計自106年起變更統計範圍，將火災次數細分為A1、A2及A3類，其中A1類係指造成人員死亡之火災案件；A2類指造成人員受傷、涉及糾紛、縱火案件或起火原因待查之火災案件；A3類指不屬A1、A2類，由分隊填具「火災案件搶救出勤紀錄表」完成者。

TABLE 55. NUMBER OF FIRES - BY CLASSIFICATION AND FIRE TIME

Unit : Times

		起 火 時 間 By Fire Time								
航空器 Aircraft	其 他 Others	0~3時 0~3 O'clock	3~6時 3~6 O'clock	6~9時 6~9 O'clock	9~12時 9~12 O'clock	12~15時 12~15 O'clock	15~18時 15~18 O'clock	18~21時 18~21 O'clock	21~24時 21~24 O'clock	
—	110	162	166	133	207	200	195	196	158	
—	158	209	198	154	248	276	214	233	172	
1	145	230	188	205	261	272	278	219	203	
—	6,583	1,522	1,028	2,107	5,636	6,483	6,636	4,489	2,563	
—	8,489	1,390	967	1,890	5,229	5,962	6,168	3,995	2,321	
—	9,085	1,303	859	1,635	4,154	4,823	4,877	3,301	1,914	
—	10,183	1,233	846	1,569	4,122	4,673	4,707	3,168	1,930	
—	11,098	1,129	859	1,525	4,087	4,698	4,538	3,070	1,778	
—	7,023	970	728	1,139	2,899	3,197	3,252	2,293	1,412	
—	986	103	64	128	478	468	384	252	128	
—	835	68	67	102	390	416	324	203	119	
—	275	65	58	94	144	146	153	131	86	
—	330	71	59	76	152	174	178	152	113	
—	568	87	56	109	203	244	248	231	134	
—	563	88	69	96	213	231	245	203	126	
—	457	78	71	77	178	196	227	175	114	
—	660	88	57	109	223	221	333	203	106	
—	494	71	51	84	195	199	284	139	94	
—	793	78	65	87	266	377	322	205	124	
1	4,229	288	222	384	1,493	1,753	1,584	881	465	
—	1,163	130	82	114	339	472	505	312	199	
—	1,216	72	72	105	436	510	455	238	124	
1	1,850	86	68	165	718	771	624	331	142	
--	52.14	19.44	-5.56	57.14	64.68	51.18	37.14	39.08	14.52	
--	87.63	-16.50	6.25	28.91	50.21	64.74	62.50	31.35	10.94	

Source : National Fire Agency, MOI.

Note : Since 2017, the range of fire statistics is changed. Fires are divided into 3 types. A1 indicates that someone dies in the fire. A2 indicates that someone injures in the fire or that the caution of fire is man-made, disputation or having to be investigated. A3 indicates that the fire doesn't include in A1 or A2 and that fire-fighters write attendance record of the fire.

表56. 火災死傷人數及財物損失

年(月)別 Year (Month)	死亡人數按原因分 (人) Fire Death by Cause (Persons)							
	合計 Total	不含自殺 Suicide not Included	自殺 by Self- Burning	火焰 灼燒 Burnt	有害 氣體 Harm- ful Gas	跳樓 Jump from Building	外物 擊中 Hit by Articles	其他 Others
一〇三年 2014	368	—	170	133	4	9	52	
一〇四年 2015	850	—	710	101	5	1	33	
一〇五年 2016	430	409	21	200	177	1	9	22
一〇六年 2017	480	430	50	222	174	2	6	26
一〇七年 2018	463	420	43	180	166	5	3	66
一〇八年 2019	628	583	45	220	282	11	3	67
一〇九年 2020	625	582	43	192	321	11	4	54
一一〇年 2021	192	166	26	48	111	3	1	3
一一一年 2022	152	111	41	46	61	—	—	4
三月 Mar.	17	14	3	3	11	—	—	—
四月 Apr.	7	3	4	3	—	—	—	—
五月 May	9	7	2	4	3	—	—	—
六月 June	25	22	3	14	7	—	—	1
七月 July	7	4	3	3	1	—	—	—
八月 Aug.	9	6	3	1	5	—	—	—
九月 Sept.	14	11	3	1	10	—	—	—
十月 Oct.	14	7	7	3	3	—	—	1
十一月 Nov.	7	4	3	—	4	—	—	—
十二月 Dec.	19	16	3	3	13	—	—	—
一一二年 2023	54	39	15	14	21	—	—	4
一月 Jan.	24	20	4	9	10	—	—	1
二月 Feb.	13	7	6	2	4	—	—	1
三月 Mar.	17	12	5	3	7	—	—	2
較上月增減(%) VS. with Last Month	30.77	71.43	-16.67	50.00	75.00	--	--	100.00
較上年同月增減(%) VS. with Last Year	—	-14.29	66.67	—	-36.36	--	--	--

資料來源：本部消防署。
 說明：1. 104年6月，新北市八仙樂園粉塵暴燃共造成499人傷亡。
 2. 104年以前，「自殺」包含於「火焰灼燒」之中，係指以自殺為目的，縱火為手段，而引起火災之行為，自殺之死傷主要係自焚造成。
 3. 106年起新增火災A3類，納入較輕微火災之統計，致部份統計項目與上年同期比較差異較大。
 4. 110年起火災死傷原因分開列計。

TABLE 56. LOSSES OF FIRE DISASTERS

合計 Total	受傷人數按原因分 (人) Fire Injury by Cause (Persons)						
	不含自殺 Suicide not Included	自殺 by Self- Burning	火焰 灼燒 Burnt	有害 氣體 Harm- ful Gas	跳樓 Jump from Building	外物 擊中 Hit by Articles	其他 Others
—	—	—	—	—	—	—	—
—	—	—	—	—	—	—	—
—	—	—	—	—	—	—	—
—	—	—	—	—	—	—	—
—	—	—	—	—	—	—	—
—	—	—	—	—	—	—	—
—	—	—	—	—	—	—	—
304	301	3	84	184	1	—	32
194	184	10	72	72	2	5	33
29	27	2	13	11	—	—	3
7	7	—	3	2	—	1	1
5	5	—	2	2	—	—	1
19	18	1	4	8	1	1	4
17	15	2	10	1	—	—	4
15	15	—	8	3	1	—	3
15	14	1	4	7	—	—	3
13	12	1	2	7	—	—	3
20	19	1	4	9	—	—	6
27	25	2	9	13	—	3	—
51	50	1	26	21	1	—	2
21	21	—	9	11	—	—	1
12	11	1	6	5	—	—	—
18	18	—	11	5	1	—	1
50.00	63.64	-100.00	83.33	—	--	--	--
-37.93	-33.33	-100.00	-15.38	-54.55	--	--	-66.67

Source : National Fire Agency, MOI.
 Note : 1. 499 people were injured or dead in a dust explosion at Formosa Fun Coast in New Taipei City in June 2015.
 2. Before 2015, the figures of "Burnt" included "Suicide by Self-Burning".
 3. Some numbers vs. with last year are larger because of including A3 since 2017.
 4. The causes of fire deaths and injuries were separately counted since 2021.

表56. 火災死傷人數及財物損失 (續)

年(月)別 Year (Month)	被毀損 房屋數 (戶) Burnout & Damaged Houses	被毀損車輛數 (輛)			
		合計 Total	大型車 Heavy	小型車 Light	特種車 Special Constructed
一〇三年 2014	1,263	658	16	252	13
一〇四年 2015	1,477	802	65	372	9
一〇五年 2016	1,568	836	27	310	10
一〇六年 2017	5,614	2,060	138	1,170	37
一〇七年 2018	5,302	1,920	150	1,002	46
一〇八年 2019	4,339	1,796	168	936	43
一〇九年 2020	4,011	2,095	184	1,075	61
一一〇年 2021	4,206	2,229	158	955	72
一一一年 2022	3,867	1,908	157	1,046	100
三 月 Mar.	376	163	17	78	7
四 月 Apr.	302	123	14	67	2
五 月 May	308	127	17	57	7
六 月 June	318	133	10	68	4
七 月 July	326	159	13	87	8
八 月 Aug.	312	147	17	85	5
九 月 Sept.	302	199	15	111	5
十 月 Oct.	299	223	15	105	4
十一月 Nov.	245	196	8	78	46
十二月 Dec.	323	116	13	76	3
一一二年 2023	971	477	35	265	5
一 月 Jan.	400	199	8	119	1
二 月 Feb.	264	144	14	62	1
三 月 Mar.	307	134	13	84	3
較上月增減(%) VS. with Last Month	16.29	-6.94	-7.14	35.48	200.00
較上年同月增減(%) VS. with Last Year	-18.35	-17.79	-23.53	7.69	-57.14

資料來源：本部消防署。

說明：1. 104年6月，新北市八仙樂園粉塵暴燃共造成499人傷亡。
2. 104年以前，「自殺」包含於「火焰灼燒」之中，係指以自殺為目的，縱火為手段，而引起火災之行為，自殺之死傷主要係自焚造成。
3. 106年起新增火災A3類，納入較輕微火災之統計，致部份統計項目與上年同期比較差異較大。
4. 110年起火災死傷原因分開列計。

TABLE 56. LOSSES OF FIRE DISASTERS(CONT.)

Burn-out & Damaged Vehicles		財物損失估值(千元) Estimated Losses(\$1,000)		
機車 Motorcycle	其他 Others	合計 Total	房屋 Houses	其他財物 Others
289	88	436,135	111,388	324,747
279	77	530,563	199,497	331,066
456	33	458,513	128,529	329,984
516	199	691,284	203,251	488,033
629	93	595,925	186,965	408,960
578	71	1,442,205	757,767	684,438
635	140	640,718	166,032	474,686
680	364	356,205	94,424	261,781
462	143	427,771	101,843	325,928
53	8	71,118	16,107	55,011
17	23	14,515	3,062	11,453
41	5	20,305	7,644	12,661
42	9	22,324	7,707	14,617
29	22	16,382	3,735	12,647
24	16	68,248	17,213	51,035
45	23	63,576	12,098	51,478
89	10	31,172	7,470	23,702
53	11	14,809	2,756	12,053
20	4	20,488	6,879	13,609
93	79	122,265	29,919	92,346
51	20	50,626	12,469	38,157
25	42	38,015	13,102	24,913
17	17	33,624	4,348	29,276
-32.00	-59.52	-11.55	-66.81	17.51
-67.92	112.50	-52.72	-73.01	-46.78

Source：National Fire Agency, MOI.

Note：1. 499 people were injured or dead in a dust explosion at Formosa Fun Coast in New Taipei City in June 2015.
2. Before 2015, the figures of "Burnt" included "Suicide by Self-Burning".
3. Some numbers vs. with last year are larger because of including A3 since 2017.
4. The causes of fire deaths and injuries were separately counted since 2021.

表57. 起火建築物

單位：次

年(月)別 Year (Month)	建築物 起火 總次數 Caught Buildings	按建築物高度分 By Story				按建築物類別分			
		一層至 五層 1-5 Stories	六層至 十二層 6-12 Stories	十三層 至 十九層 13-19 Stories	二十層 以上 20 Stories & Over	獨立 住宅 Stand- alone Dwelling	集 合 住宅 Group Dwelling	辦 公 建 築 Office Building	商 業 建 築 Business Building
一〇三年 2014	1,065	958	79	24	4	490	162	21	44
一〇四年 2015	1,242	1,104	108	26	4	530	228	24	83
一〇五年 2016	1,424	1,219	161	36	8	615	327	19	73
一〇六年 2017	9,094	7,166	1,342	475	111	3,365	3,651	122	336
一〇七年 2018	8,765	6,910	1,236	498	121	3,057	3,614	119	265
一〇八年 2019	8,003	6,233	1,179	482	109	2,900	3,266	120	250
一〇九年 2020	7,023	5,595	1,010	338	80	2,583	2,626	118	242

資料來源：本部消防署。
說明：建築物起火總次數因106年起變更統計範圍，致數字較105年增加許多。

TABLE 57. NUMBER OF FIRES OF CAUGHT BUILDINGS

Unit : Times

By Classification			按建築物用途分 By Use						
複 合 建 築 Com- pound	工 廠 及 倉 庫 Factory & Warehouse	其 他 Others	住 宅 Dwelling	營 業 場 所 Business Space	作 業 場 所 Operating Space	倉 庫 Ware- house	空 屋 或 修 建 中 Vacancy or Repairing	公 共 設 施 Public Facilities	其 他 Others
26	242	80	593	115	154	83	30	19	71
25	267	85	690	153	178	105	29	19	68
23	261	106	854	168	162	95	37	18	90
102	1,013	505	6,405	1,019	671	351	208	90	350
118	1,031	561	6,151	934	661	403	181	80	355
94	926	447	5,594	942	551	392	126	99	299
68	905	481	4,648	897	527	372	172	94	313

Source : National Fire Agency, MOI.
Note : The total number of the fire buildings fluctuated much more because statistical regions changed in 2017.

表57. 起火建築物(續)

單位：次

年(月)別 Year (Month)	建築物 起火 總次數 Caught Buildings	按建築物高度分 By Story					按建築物類別分		
		五層 以下 1-5 Stories	六至 十層 6-10 Stories	十一至 二十層 11-20 Stories	二十一 至三十 層 21-30 Stories	三十一 層以上 31 Stories & Over	獨立 住宅 Stand- alone Dwelling	集 合 住 宅 Group Dwelling	辦 公 建 築 Office Building
一一〇年 2021	5,994	4,735	622	585	45	7	2,125	2,211	101
一一一年 2022	5,512	4,391	582	486	38	15	2,030	1,987	115
三月 Mar.	530	417	74	35	3	1	190	189	11
四月 Apr.	453	349	51	49	4	—	157	183	11
五月 May	451	352	51	43	3	2	174	171	9
六月 June	476	382	52	40	2	—	192	151	9
七月 July	488	388	53	45	2	—	161	177	11
八月 Aug.	456	353	48	49	5	1	156	172	13
九月 Sept.	420	338	38	36	7	1	158	122	14
十月 Oct.	393	318	36	34	4	1	136	141	6
十一月 Nov.	367	296	37	30	1	3	133	134	2
十二月 Dec.	431	358	45	27	—	1	173	142	11
一一二年 2023	1,313	1,062	128	99	21	3	494	456	15
一月 Jan.	511	420	47	35	8	1	206	170	4
二月 Feb.	371	303	34	29	4	1	144	137	7
三月 Mar.	431	339	47	35	9	1	144	149	4
較上月增減(%) VS. with Last Month	16.17	11.88	38.24	20.69	125.00	—	—	8.76	-42.86
較上年同月增減(%) VS. with Last Year	-18.68	-18.71	-36.49	—	200.00	—	-24.21	-21.16	-63.64

資料來源：本部消防署。

說明：依「各類場所消防安全設備設置標準」規定及現況，「按建築物高度分」類別自110年起更改為5層以下、6至10層、11至20層、21至30層及31層以上。

TABLE 57. NUMBER OF FIRES OF CAUGHT BUILDINGS(CONT.)

Unit : Times

By Classification				按建築物用途分 By Use						
商業 建築 Business Building	複 合 建 築 Com- pound	工 廠 及 倉 庫 Factory & Warehouse	其 他 Others	住 宅 Dwelling	營 業 所 Business Space	作 業 所 Operating Space	倉 庫 Ware- house	空 屋 或 中 修 Vacancy or Repairing	公 共 施 設 Public Facilities	其 他 Others
221	78	882	376	3,854	806	485	395	129	77	248
203	78	743	356	3,603	709	411	371	129	78	211
14	6	67	53	344	71	43	32	10	6	24
19	9	57	17	303	58	33	27	9	9	14
21	8	45	23	312	64	24	22	11	7	11
17	8	69	30	316	70	37	25	6	8	14
18	9	86	26	303	61	36	48	14	9	17
21	4	57	33	282	61	41	31	13	6	22
16	4	69	37	248	59	40	33	12	8	20
14	10	61	25	258	40	35	30	8	6	16
8	11	53	26	232	43	33	22	18	4	15
18	1	64	22	286	46	34	40	8	3	14
48	23	171	106	836	177	105	83	36	15	61
18	5	67	41	334	60	42	31	13	6	25
8	4	44	27	240	45	33	19	11	6	17
22	14	60	38	262	72	30	33	12	3	19
175.00	250.00	36.36	40.74	9.17	60.00	-9.09	73.68	9.09	-50.00	11.76
57.14	133.33	-10.45	-28.30	-23.84	1.41	-30.23	3.13	20.00	-50.00	-20.83

Source : National Fire Agency, MOI.

Note : The category of "by story" has been changed to 1-5, 6-10, 11-20, 21-30, and 31 stories & over since 2021.

表58. 火災出動人員、車輛及其他裝備

年(月)別 Year (Month)	出動人次(人次) Person-Times of Attendance				救出入數 (人) No. of People Rescued (Persons)	消 雲梯 消防車 Ladder
	合計 Total	消防人員 Fire Fighters	義消人員 Volunteer Fire Fighters	其他 Others		
一〇三年 2014	511,977	426,634	64,082	21,261	533	12,478
一〇四年 2015	587,599	489,418	68,595	29,586	569	10,940
一〇五年 2016	476,666	420,703	43,756	12,207	494	10,255
一〇六年 2017	571,358	495,086	53,770	22,502	968	10,812
一〇七年 2018	563,457	501,080	47,700	14,677	1,390	10,815
一〇八年 2019	541,241	485,321	40,518	15,402	1,743	10,090
一〇九年 2020	572,241	525,071	42,634	4,536	2,782	10,466
一一〇年 2021	601,155	558,242	39,384	3,529	1,997	10,364
一一一年 2022	520,347	487,824	29,393	3,130	2,197	10,422
三月 Mar.	54,368	50,895	3,083	390	201	979
四月 Apr.	43,045	40,359	2,435	251	112	885
五月 May	34,055	32,613	1,379	63	344	782
六月 June	35,051	33,552	1,435	64	241	741
七月 July	41,570	39,412	2,048	110	70	825
八月 Aug.	41,871	39,174	2,479	218	250	822
九月 Sept.	41,121	38,316	2,651	154	48	812
十月 Oct.	45,235	41,608	3,389	238	135	857
十一月 Nov.	41,930	39,515	2,202	213	213	835
十二月 Dec.	50,252	46,687	3,071	494	95	973
一一二年 2023	177,437	160,471	15,866	1,100	619	2,754
一月 Jan.	61,644	56,416	4,776	452	331	1,133
二月 Feb.	48,375	44,173	3,933	269	116	760
三月 Mar.	67,418	59,882	7,157	379	172	861
較上月增減(%) VS. with Last Month	39.37	35.56	81.97	40.89	48.28	13.29
較上年同月增減(%) VS. with Last Year	24.00	17.66	132.14	-2.82	-14.43	-12.05

資料來源：本部消防署。

TABLE 58. FIRE SERVICES AND CALL FREQUENCY

防車(車次) Fire Engines(Times)			救災車(車次) Rescue Cars(Times)				救護車 (車次) Ambu- lances (Times)	消防勤務 車、消防 船、艇、 直升機及 其他裝備 (車次) (Times)
化學 消防車 Chemical	水箱、水 庫超高壓 消防車 Tanker, Heavy Tanker & Super -high Presser	其他(泡 沫、幫浦) 消防車 Others	救 助 器材車 Rescue Fire Engines	照明車 Lighting Vehicles	消防 警備車 Fire Guard Cars	其他 救災車 Other Rescue Cars		
4,855	126,000	1,132	5,527	252	984	5,723	30,380	670
4,384	133,836	1,218	5,092	190	1,215	5,915	31,341	1,172
4,415	110,370	768	4,248	120	1,322	4,928	27,765	2,620
5,564	135,153	1,128	4,727	202	1,684	5,198	28,720	4,623
5,458	136,495	1,949	4,691	94	1,808	4,866	28,309	6,196
4,865	133,512	1,229	4,678	166	1,893	4,756	25,738	6,693
5,410	148,246	1,441	4,528	161	3,636	8,209	27,260	4,253
6,090	159,784	1,351	5,009	129	3,577	9,274	26,450	2,779
5,473	136,042	763	4,370	257	2,971	9,557	25,288	2,658
592	13,598	139	404	38	438	898	2,430	343
509	11,451	60	348	31	286	731	1,926	186
334	9,039	23	305	11	185	608	1,820	167
402	9,045	37	339	14	178	670	1,869	168
427	11,108	28	332	32	229	732	2,095	207
508	10,953	34	360	31	203	803	2,173	207
441	10,845	38	388	17	230	1,156	2,121	247
471	12,280	84	333	19	226	752	2,064	199
429	11,312	41	349	17	169	710	2,024	267
501	13,804	94	412	16	282	837	2,288	231
1,932	50,067	484	1,230	37	1,416	2,833	7,130	1,490
628	16,590	150	546	20	379	968	2,706	423
593	13,685	141	333	8	396	854	1,963	498
711	19,792	193	351	9	641	1,011	2,461	569
19.90	44.63	36.88	5.41	12.50	61.87	18.38	25.37	14.26
20.10	45.55	38.85	-13.12	-76.32	46.35	12.58	1.28	65.89

Source : National Fire Agency, MOI.

表59. 消防緊急救護服務

年 (月) 別 Year (Month)	救護出動次數 Times of Call Volume (Times)					急救送醫人次				
	合計 Total	送醫 次數 Send to Hospital	未接 觸 No contact	有接觸 未運送 Contact without transport	出勤 待命 Standby on scene	合計 Total	非創傷類			
							小計 Subtotal	急病 Acute Disease	路倒 Falling on Road	孕婦 急產 In Urgent Labor
一〇三年 2014	1,078,727	840,433		238,294		878,849	429,019	304,200	15,743	2,359
一〇四年 2015	1,100,264	853,534		246,730		891,562	435,919	304,795	14,385	2,534
一〇五年 2016	1,117,523	871,148		246,375		906,603	454,029	324,442	13,708	2,506
一〇六年 2017	1,100,323	857,844		242,479		891,508	439,554	320,221	12,504	2,082
一〇七年 2018	1,101,350	860,612		240,738		897,081	439,707	323,111	11,146	1,832
一〇八年 2019	1,118,439	873,585		244,854		905,951	450,829	331,943	10,470	1,893
一〇九年 2020	1,126,486	862,834		263,652		891,117	435,999	314,581	9,270	1,781
一一〇年 2021	1,135,845	856,830		279,015		881,766	461,673	327,017	9,333	1,765
一一一年 2022	1,307,596	999,944	59,640	225,606	22,406	1,034,185	592,927	379,680	10,753	1,946
三月 Mar.	102,612	77,645	4,554	18,450	1,963	79,550	41,815	28,293	864	115
四月 Apr.	105,931	80,341	4,710	19,019	1,861	84,796	50,587	28,518	807	163
五月 May	115,415	89,638	5,286	18,748	1,743	94,602	65,144	35,567	781	172
六月 June	113,894	88,343	4,889	19,000	1,662	91,297	58,942	34,672	952	158
七月 July	111,528	85,330	5,136	19,178	1,884	88,176	50,285	33,391	982	173
八月 Aug.	107,300	81,713	5,119	18,609	1,859	84,344	46,437	31,555	991	177
九月 Sept.	109,633	84,512	5,288	18,032	1,801	87,475	49,686	32,255	897	177
十月 Oct.	115,083	89,376	5,359	18,509	1,839	92,319	53,038	34,395	980	171
十一月 Nov.	108,272	83,118	5,047	18,326	1,781	85,616	45,978	31,183	883	163
十二月 Dec.	117,414	89,089	5,338	20,838	2,149	91,522	47,975	33,200	928	167
一一二年 2023	331,449	251,666	15,294	58,109	6,380	258,597	143,643	99,873	2,726	477
一月 Jan.	118,642	89,786	5,593	20,936	2,327	92,390	52,227	35,993	1,029	169
二月 Feb.	103,478	78,897	4,726	17,996	1,859	81,102	45,636	31,630	806	156
三月 Mar.	109,329	82,983	4,975	19,177	2,194	85,105	45,780	32,250	891	152
較上月增減 (%) VS. with Last Month	5.65	5.18	5.27	6.56	18.02	4.94	0.32	1.96	10.55	-2.56
較上年同月增減 (%) VS. with Last Year	6.55	6.87	9.24	3.94	11.77	6.98	9.48	13.99	3.13	32.17

資料來源：本部消防署。

1. 配合救護紀錄表修訂，109年起「溺水」由「非創傷類」調整至「創傷類」。
2. 109年起急救救護服務新增實務常見之「摔跌傷」統計項目包含於「其他」。
3. 自111年起，將未送醫次數分成「未接觸」、「有接觸未運送」及「出勤待命」。

TABLE 59. EMERGENCY MEDICAL SERVICES

Times of Person Rescued in Emergency (2)										
Non-Trauma		創傷類							Trauma	
疑似毒藥物與 一氧化碳中毒 Suspected Toxicant/ Drug/Carbon Monoxide Poisoning	其他 Others	小計 Subtotal	一般 外傷 General Trauma	溺水 Drowned	墜落 傷 Tumbling	穿刺 傷 Piercing	車禍 受傷 Injured in a Traffic Accident	電擊傷 Wounded by Electric Shock	其他 Others	
5,581	101,136	449,830	75,075	469	10,063	886	335,440	146	27,751	
5,667	108,538	455,643	76,338	330	11,924	835	337,818	142	28,256	
6,036	107,337	452,574	79,311	310	13,413	741	331,082	140	27,577	
5,485	99,262	451,954	78,915	278	12,715	723	330,725	191	28,407	
5,696	97,922	457,374	83,997	226	12,676	666	331,341	131	28,337	
4,935	101,588	455,122	88,520	247	13,644	607	323,321	134	28,649	
5,195	105,172	455,118	49,426	393	8,654	748	315,190	118	80,589	
5,055	118,503	420,093	38,888	207	6,410	729	282,977	127	90,755	
4,857	195,691	441,258	42,887	216	5,927	691	291,256	99	100,182	
438	12,105	37,735	3,572	13	475	53	25,365	4	8,253	
407	20,692	34,209	3,369	18	469	54	22,984	9	7,306	
370	28,254	29,458	3,047	13	447	57	18,968	10	6,916	
421	22,739	32,355	3,262	34	494	58	21,096	12	7,399	
466	15,273	37,891	4,087	30	563	70	24,904	15	8,222	
411	13,303	37,907	3,872	25	560	68	24,965	9	8,408	
402	15,955	37,789	3,841	20	461	70	24,963	7	8,427	
434	17,058	39,281	3,805	12	536	52	25,857	7	9,012	
415	13,334	39,638	3,740	17	481	63	26,559	9	8,769	
362	13,318	43,547	3,777	11	536	51	28,754	8	10,410	
1,178	39,389	114,954	11,023	28	1,383	141	74,731	9	27,639	
401	14,635	40,163	3,892	6	477	45	25,582	3	10,158	
403	12,641	35,466	3,282	12	433	39	23,016	4	8,680	
374	12,113	39,325	3,849	10	473	57	26,133	2	8,801	
-7.20	-4.18	10.88	17.28	-16.67	9.24	46.15	13.54	-50.00	1.39	
-14.61	0.07	4.21	7.75	-23.08	-0.42	7.55	3.03	-50.00	6.64	

Source: National Fire Agency, MOI.

1. The "Drowned" are classified to trauma treatments from January, 2020.
2. The figures of "Others" includes "Tripped over" from January, 2020.
3. The figures of Without Sending to Hospital has been divided into "No Contact", "Contact Without Transport" and "Standby on Scene" since 2022.

表60. 消防緊急救護急救處置

單位：次

年(月)別 Year (Month)	呼吸道處置 Respiratory Passages Treatments					創傷處置			
	抽吸 Aspirate	鼻管 Given Oxygen from Nose	面罩 Given Oxygen from Mask	哈姆 立克法 Heimlich	其他維 持呼吸 道暢通 Others	頸圈 Cervical Ring	清洗 傷口 Clear Wounds	包紮 止血 Bloodshed Swathed	骨折 固定 Fracture Fixed
一〇三年 2014	2,074	42,265	95,580	325	75,658	51,856	337,154	306,604	33,295
一〇四年 2015	1,886	40,271	87,645	281	75,267	51,007	343,659	312,939	31,352
一〇五年 2016	1,904	35,277	84,913	323	75,516	46,471	342,682	316,393	35,158
一〇六年 2017	1,670	31,101	78,556	714	76,922	45,572	344,716	318,096	33,167
一〇七年 2018	1,555	28,826	72,548	385	77,255	45,372	349,096	322,036	33,357
一〇八年 2019	1,601	28,397	69,897	505	79,695	44,298	352,335	325,815	32,380
一〇九年 2020	1,349	23,230	60,853	231	77,677	43,297	364,865	338,192	29,368
一一〇年 2021	1,177	22,328	60,051	203	80,014	39,779	333,240	308,768	31,240
一一一年 2022	1,398	26,292	69,796	239	95,333	39,770	336,011	314,849	33,007
三月 Mar.	120	1,920	5,260	21	7,117	3,327	27,745	26,206	2,761
四月 Apr.	100	1,805	4,621	25	7,213	4,678	26,621	23,084	2,505
五月 May	102	2,378	6,537	15	8,652	2,554	22,933	21,635	2,314
六月 June	113	2,637	6,928	20	8,818	2,822	26,052	24,568	2,460
七月 July	101	2,473	6,024	18	7,851	3,232	30,428	28,813	2,850
八月 Aug.	108	2,275	5,673	11	7,411	3,369	30,335	28,640	2,763
九月 Sept.	104	2,265	5,845	12	7,488	3,220	29,950	28,354	2,699
十月 Oct.	129	2,423	6,389	18	8,251	3,388	30,144	28,477	2,926
十一月 Nov.	142	2,278	5,756	18	7,797	3,485	30,289	28,648	3,087
十二月 Dec.	130	2,237	6,216	23	9,187	3,569	30,800	29,016	3,223
一一二年 2023	454	6,833	18,459	69	27,057	9,837	83,435	78,907	8,598
一月 Jan.	156	2,417	6,720	26	9,986	3,453	28,429	26,849	2,996
二月 Feb.	142	2,185	5,771	23	8,704	3,007	25,232	23,872	2,617
三月 Mar.	156	2,231	5,968	20	8,367	3,377	29,774	28,186	2,985
較上月增減(%) VS. with Last Month	9.86	2.11	3.41	-13.04	-3.87	12.30	18.00	18.07	14.06
較上年同月增減(%) VS. with Last Year	30.00	16.20	13.46	-4.76	17.56	1.50	7.31	7.56	8.11

資料來源：本部消防署。

- 說明：
1. 配合救護紀錄表修訂，創傷處置項下之「其他」，104年以前僅指「鑷式擔架固定」，105年起包含「抽吸式護木」、「鑷式擔架固定」等其他創傷處置。
 2. 配合救護紀錄表修訂，其他處置下之「其他」，104年以前係指「生命徵象監測」與「ALS支援」，105年起包含「測量血糖」及其他處置，「生命徵象監測」與「ALS支援」不再列入統計。
 3. 配合救護紀錄表修訂，109年起「夾板固定」及「抽吸式護木」合併為「骨折固定」；心肺復甦術項下新增「自動心肺復甦機」。
 4. 111年起創傷處置增加「止血帶」。

TABLE 60. RESCUE TREATMENTS OF EMERGENCY MEDICAL SERVICES

Unit : Times

止血帶 Tourniquet	Trauma Treatments			心肺復甦術 CPR			藥物 處置 Medicine Treatments	其他處置 Other Treatments		
	長背板 固定 Tergal Fixed	軀幹固 定器 KED	其他創 傷處置 Others	自動 心肺 復甦機 LUCAS	CPR	使用自 動體外 心臟去 顫器 AED		保暖 Keep Warm	心理 支持 Psycho- analyzed	其他 Others
—	62,233	2,625	1,406	—	22,723	23,066	27,749	441,400	810,725	626,160
—	59,773	2,457	889	—	21,086	20,981	27,379	416,992	824,394	647,833
—	53,421	2,221	4,621	—	21,620	21,556	24,346	407,249	838,708	196,398
—	50,568	2,148	4,160	—	20,476	20,441	23,831	378,619	819,765	246,168
—	46,635	1,936	6,239	—	20,562	20,542	28,687	352,027	815,883	265,174
—	42,365	1,896	9,931	—	20,619	20,450	30,925	342,894	825,705	215,864
—	39,701	1,875	33,199	12,899	20,340	20,296	33,577	324,980	834,551	174,897
—	35,286	1,545	45,931	13,894	20,091	20,305	32,109	305,428	818,136	189,401
966	33,323	1,833	14,200	15,570	21,361	21,888	36,653	345,091	928,738	240,028
36	2,931	244	1,215	1,214	1,679	1,744	3,115	29,867	71,622	19,057
196	2,552	372	1,282	1,199	1,664	1,683	2,726	26,134	73,145	19,231
32	2,415	98	1,067	1,296	1,786	1,827	2,672	25,965	80,659	19,412
32	2,541	108	1,159	1,343	1,869	1,929	3,066	25,508	78,208	20,564
41	2,920	109	1,138	1,317	1,762	1,805	3,259	24,242	79,698	21,221
40	2,824	107	1,179	1,238	1,694	1,735	3,260	23,362	77,470	20,328
42	2,855	111	1,127	1,238	1,636	1,669	3,133	25,107	79,973	20,010
39	3,043	124	1,268	1,245	1,744	1,807	3,169	29,619	84,140	21,543
54	3,054	113	1,189	1,244	1,716	1,745	3,179	29,170	78,718	20,285
35	3,143	124	1,185	1,500	2,067	2,133	3,219	39,098	84,246	21,936
117	8,725	409	3,265	4,291	6,019	6,635	10,901	108,381	239,042	65,899
40	3,089	166	1,139	1,610	2,276	2,491	3,859	40,338	85,176	23,477
36	2,664	122	1,005	1,329	1,868	2,029	3,391	34,663	74,958	20,981
41	2,972	121	1,121	1,352	1,875	2,115	3,651	33,380	78,908	21,441
13.89	11.56	-0.82	11.54	1.73	0.37	4.24	7.67	-3.70	5.27	-2.35
13.89	1.40	-50.41	-7.74	11.37	11.67	21.27	17.21	11.76	10.17	11.94

Source: National Fire Agency, MOI.

- Note :
1. The figures of "Others" of Trauma Treatments referred to "Shovel-type Stretcher Fixed" before 2015, but included "Vacuum Splint", "Shovel-type Stretcher Fixed" and other Trauma Treatments since 2016 due to the revised Patient Care Record.
 2. Since 2016, the figures of "Others" of Other Treatments excluded "Vital Sign Monitoring" and "Advanced Life Support" (which were included before 2015) due to the revised Patient Care Record.
 3. The figures of "Splint Fixed" and "Vacuum Splint" are classified to Fracture Fixed and the figures of "CPR" include "LUCAS" since 2020.
 4. The figures of "Trauma Treatments" include "Tourniquet" since 2022.

表60. 消防緊急救護急救處置

單位：次

年(月)別 Year (Month)	呼吸道處置 Respiratory Passages Treatments					創傷處置			
	抽吸 Aspirate	鼻管 Given Oxygen from Nose	面罩 Given Oxygen from Mask	哈姆 立克法 Heimlich	其他維 持呼吸 道暢通 Others	頸圈 Cervical Ring	清洗 傷口 Clear Wounds	包紮 止血 Bloodshed Swathed	骨折 固定 Fracture Fixed
一〇三年 2014	2,074	42,265	95,580	325	75,658	51,856	337,154	306,604	33,295
一〇四年 2015	1,886	40,271	87,645	281	75,267	51,007	343,659	312,939	31,352
一〇五年 2016	1,904	35,277	84,913	323	75,516	46,471	342,682	316,393	35,158
一〇六年 2017	1,670	31,101	78,556	714	76,922	45,572	344,716	318,096	33,167
一〇七年 2018	1,555	28,826	72,548	385	77,255	45,372	349,096	322,036	33,357
一〇八年 2019	1,601	28,397	69,897	505	79,695	44,298	352,335	325,815	32,380
一〇九年 2020	1,349	23,230	60,853	231	77,677	43,297	364,865	338,192	29,368
一一〇年 2021	1,177	22,328	60,051	203	80,014	39,779	333,240	308,768	31,240
一一一年 2022	1,398	26,326	69,840	239	95,432	39,821	336,637	315,446	33,027
三月 Mar.	120	1,954	5,304	21	7,216	3,216	28,371	26,803	2,791
四月 Apr.	100	1,805	4,621	25	7,213	4,678	26,621	23,084	2,504
五月 May	102	2,378	6,537	15	8,652	2,554	22,933	21,635	2,314
六月 June	113	2,637	6,928	20	8,818	2,822	26,052	24,568	2,457
七月 July	101	2,473	6,024	18	7,851	3,232	30,428	28,813	2,848
八月 Aug.	108	2,275	5,673	11	7,411	3,369	30,335	28,640	2,763
九月 Sept.	104	2,265	5,845	12	7,488	3,220	29,950	28,354	2,699
十月 Oct.	129	2,423	6,389	18	8,251	3,388	30,144	28,477	2,925
十一月 Nov.	142	2,278	5,756	18	7,797	3,485	30,289	28,648	3,086
十二月 Dec.	130	2,237	6,216	23	9,187	3,569	30,800	29,016	3,223
一一二年 2023	454	6,833	18,459	69	27,057	9,837	83,435	78,907	8,598
一月 Jan.	156	2,417	6,720	26	9,986	3,453	28,429	26,849	2,996
二月 Feb.	142	2,185	5,771	23	8,704	3,007	25,232	23,872	2,617
三月 Mar.	156	2,231	5,968	20	8,367	3,377	29,774	28,186	2,985
較上月增減(%) VS. with Last Month	9.86	2.11	3.41	-13.04	-3.87	12.30	18.00	18.07	14.06
較上年同月增減(%) VS. with Last Year	30.00	14.18	12.52	-4.76	15.95	-0.03	4.95	5.16	6.95

資料來源：本部消防署。

- 說明：
1. 配合救護紀錄表修訂，創傷處置項下之「其他」，104年以前僅指「鑷式擔架固定」，105年起包含「抽吸式護木」、「鑷式擔架固定」等其他創傷處置。
 2. 配合救護紀錄表修訂，其他處置下之「其他」，104年以前係指「生命徵象監測」與「ALS支援」，105年起包含「測量血糖」及其他處置，「生命徵象監測」與「ALS支援」不再列入統計。
 3. 配合救護紀錄表修訂，109年起「夾板固定」及「抽吸式護木」合併為「骨折固定」；心肺復甦術項下新增「自動心肺復甦機」。
 4. 111年起創傷處置增加「止血帶」。

TABLE 60. RESCUE TREATMENTS OF EMERGENCY MEDICAL SERVICES

Unit : Times

止血帶 Tourniquet	Trauma Treatments			心肺復甦術 CPR			藥物 處置 Medicine Treatments	其他處置 Other Treatments		
	長背板 固定 Tergal Fixed	軀幹固 定器 KED	其他創 傷處置 Others	自動 心肺 復甦機 LUCAS	CPR	使用自 動體外 心臟去 顫器 AED		保暖 Keep Warm	心理 支持 Psycho- analyzed	其他 Others
—	62,233	2,625	1,406	—	22,723	23,066	27,749	441,400	810,725	626,160
—	59,773	2,457	889	—	21,086	20,981	27,379	416,992	824,394	647,833
—	53,421	2,221	4,621	—	21,620	21,556	24,346	407,249	838,708	196,398
—	50,568	2,148	4,160	—	20,476	20,441	23,831	378,619	819,765	246,168
—	46,635	1,936	6,239	—	20,562	20,542	28,687	352,027	815,883	265,174
—	42,365	1,896	9,931	—	20,619	20,450	30,925	342,894	825,705	215,864
—	39,701	1,875	33,199	12,899	20,340	20,296	33,577	324,980	834,551	174,897
—	35,286	1,545	45,931	13,894	20,091	20,305	32,109	305,428	818,136	189,401
966	33,380	1,834	13,246	15,587	21,388	21,915	36,674	345,168	929,353	240,125
36	2,988	245	1,191	1,231	1,706	1,771	3,136	29,944	72,237	19,154
196	2,552	372	1,086	1,199	1,664	1,683	2,726	26,134	73,145	19,231
32	2,415	98	1,035	1,296	1,786	1,827	2,672	25,965	80,659	19,412
32	2,541	108	1,127	1,343	1,869	1,929	3,066	25,508	78,208	20,564
41	2,920	109	1,097	1,317	1,762	1,805	3,259	24,242	79,698	21,221
40	2,824	107	1,139	1,238	1,694	1,735	3,260	23,362	77,470	20,328
42	2,855	111	1,085	1,238	1,636	1,669	3,133	25,107	79,973	20,010
39	3,043	124	1,229	1,245	1,744	1,807	3,169	29,619	84,140	21,543
54	3,054	113	1,135	1,244	1,716	1,745	3,179	29,170	78,718	20,285
35	3,143	124	1,150	1,500	2,067	2,133	3,219	39,098	84,246	21,936
117	8,725	409	3,148	4,291	6,019	6,635	10,901	108,381	239,042	65,899
40	3,089	166	1,099	1,610	2,276	2,491	3,859	40,338	85,176	23,477
36	2,664	122	969	1,329	1,868	2,029	3,391	34,663	74,958	20,981
41	2,972	121	1,080	1,352	1,875	2,115	3,651	33,380	78,908	21,441
13.89	11.56	-0.82	11.46	1.73	0.37	4.24	7.67	-3.70	5.27	2.21
13.89	-0.54	-50.61	-9.32	9.83	9.91	19.42	16.42	11.47	9.23	11.94

Source: National Fire Agency, MOI.

- Note :
1. The figures of "Others" of Trauma Treatments referred to "Shovel-type Stretcher Fixed" before 2015, but included "Vacuum Splint", "Shovel-type Stretcher Fixed" and other Trauma Treatments since 2016 due to the revised Patient Care Record.
 2. Since 2016, the figures of "Others" of Other Treatments excluded "Vital Sign Monitoring" and "Advanced Life Support" (which were included before 2015) due to the revised Patient Care Record.
 3. The figures of "Splint Fixed" and "Vacuum Splint" are classified to Fracture Fixed and the figures of "CPR" include "LUCAS" since 2020.
 4. The figures of "Trauma Treatments" include "Tourniquet" since 2022.

表61. 核發建築物建造執照—按月別及用途別分

年 (月) 別 Year (Month)	總計 Grand Total		住宿類(H類) Residential		
	總件數 Total Cases	總樓地板面積 (平方公尺) Total Floor Area (m ²)	住宅(H-2) Houses		
			件數 Cases	宅數 Houses	總樓地板面積 (平方公尺) Total Floor Area (m ²)
一〇三年 2014	31,994	38,634,904	25,261	124,127	22,230,818
一〇四年 2015	27,643	32,595,657	21,440	106,752	18,232,801
一〇五年 2016	22,511	26,235,287	16,590	79,490	13,264,290
一〇六年 2017	25,035	29,883,925	18,908	91,981	15,251,789
一〇七年 2018	27,344	33,984,220	21,073	121,689	18,676,925
一〇八年 2019	27,143	36,927,792	21,388	148,566	21,950,228
一〇九年 2020	25,980	41,521,034	19,996	160,039	23,194,608
一一〇年 2021	26,089	43,425,428	20,063	170,465	24,874,226
一一一年 2022	23,257	45,827,240	17,107	180,674	25,187,334
三月 Mar.	2,223	3,991,640	1,654	13,552	1,917,570
四月 Apr.	2,032	2,886,896	1,607	13,770	1,919,091
五月 May	2,193	4,128,057	1,665	17,306	2,527,196
六月 June	2,109	4,128,117	1,571	15,429	2,216,686
七月 July	1,743	3,669,597	1,270	12,636	1,833,068
八月 Aug.	2,178	4,334,919	1,577	16,084	2,212,634
九月 Sept.	1,695	3,816,173	1,237	19,301	2,552,010
十月 Oct.	1,904	4,625,762	1,316	12,670	1,785,107
十一月 Nov.	1,894	4,058,775	1,335	19,376	2,578,704
十二月 Dec.	1,883	3,462,254	1,350	14,882	2,068,731
一一二年 2023	4,197	9,220,106	2,828	35,256	4,739,601
一月 Jan.	1,270	2,122,028	901	8,605	1,198,592
二月 Feb.	1,363	2,479,207	914	9,821	1,374,875
三月 Mar.	1,564	4,618,871	1,013	16,830	2,166,134
較上月增減(%) VS. with Last Month	14.75	86.30	10.83	71.37	57.96
較上年同月增減(%) VS. with Last Year	-29.64	15.71	-38.75	24.19	13.29

資料來源：本部營建署。

說明：1. 用途別依「建築物使用類組及變更使用辦法」分類。
2. 表內數字包括內政部指定特設主管建築機關資料。

TABLE 61. ISSUED BUILDING CONSTRUCTION LICENSE
- BY MONTH AND USE

Lodging		商業類(B類) Commerce		工業、倉儲類 (C類) Industry, Storage		辦公、服務類(G類) Business, Service	
宿舍安養(H-1) Dormitory, Care							
件數 Cases	總樓地板面積 (平方公尺) Total Floor Area (m ²)	件數 Cases	總樓地板面積 (平方公尺) Total Floor Area (m ²)	件數 Cases	總樓地板面積 (平方公尺) Total Floor Area (m ²)	件數 Cases	總樓地板面積 (平方公尺) Total Floor Area (m ²)
67	289,146	193	1,961,250	2,139	6,298,000	1,188	2,528,920
52	280,280	185	869,853	1,890	6,595,431	1,120	1,717,122
59	173,536	164	1,053,834	1,747	5,593,609	1,111	1,460,476
72	237,991	169	1,453,034	2,151	6,235,115	1,008	1,364,458
70	219,737	157	828,769	2,416	7,751,460	1,072	2,029,185
65	157,486	140	811,827	2,150	7,979,121	1,130	1,919,903
71	250,229	135	1,081,367	1,916	10,196,956	1,335	2,353,874
79	183,798	147	1,482,504	2,043	6,861,516	1,206	3,380,031
78	302,641	141	1,049,941	2,134	8,588,971	1,353	4,881,652
11	26,301	15	90,570	176	646,395	124	733,524
7	24,191	8	37,437	141	407,349	77	70,184
6	2,369	12	50,333	170	749,096	140	337,103
6	61,065	10	41,996	208	976,665	100	285,829
7	30,472	12	30,565	146	1,034,490	92	193,605
6	8,116	21	525,640	214	788,840	136	425,747
5	18,243	12	10,249	157	450,031	100	147,070
6	9,115	8	63,678	186	494,232	147	1,754,785
7	60,023	9	33,800	241	861,777	141	163,601
6	26,722	12	119,865	174	501,520	120	172,293
17	51,551	33	190,789	458	1,965,187	316	1,249,749
5	2,938	10	56,117	136	451,724	83	144,551
5	20,731	11	41,757	140	491,370	107	222,758
7	27,882	12	92,915	182	1,022,093	126	882,440
40.00	34.49	9.09	122.51	30.00	108.01	17.76	296.14
-36.36	6.01	-20.00	2.59	3.41	58.12	1.61	20.30

Source : Construction and Planning Agency, MOI.

Note : 1.The figures are classified according to Architecture Usage Classification and Change Usage regulation.
2.The figures include the data of M.O.I. Const. Orgs..

表61. 核發建築物建造執照—按月別及用途別分(續)

年 (月) 別 Year (Month)	休閒、文教類(D類) Leisure, Education		衛生、福利、 更生類(F類) Health, Welfare, Regeneration		其 他 類 公共集會類(A類) Assembly	
	件數 Cases	總樓地板 面積 (平方公尺) Total Floor Area (m ²)	件數 Cases	總樓地板 面積 (平方公尺) Total Floor Area (m ²)	件數 Cases	總樓地板 面積 (平方公尺) Total Floor Area (m ²)
一〇三年 2014	356	956,748	102	298,819	30	107,430
一〇四年 2015	331	842,645	103	439,766	23	126,806
一〇五年 2016	327	894,343	135	571,530	18	78,182
一〇六年 2017	370	1,203,320	136	427,533	18	114,961
一〇七年 2018	558	1,455,041	157	686,869	29	148,511
一〇八年 2019	506	939,721	162	798,110	30	93,435
一〇九年 2020	680	1,196,471	140	533,718	20	107,878
一一〇年 2021	496	1,225,927	150	769,031	21	101,110
一一一年 2022	451	873,388	150	664,068	20	149,495
三 月 Mar.	75	152,486	17	57,119	1	244
四 月 Apr.	32	62,157	16	42,856	2	2,626
五 月 May	24	18,245	14	117,126	2	2,993
六 月 June	32	81,127	16	48,890	2	973
七 月 July	29	31,118	10	21,004	4	951
八 月 Aug.	35	73,148	17	36,653	2	3,920
九 月 Sept.	24	49,745	11	196,053	3	3,099
十 月 Oct.	43	99,390	14	52,604	1	454
十一月 Nov.	27	66,174	11	11,815	—	—
十二月 Dec.	38	86,760	4	3,949	2	261
一一二年 2023	87	167,144	32	110,569	5	44,776
一 月 Jan.	20	33,645	9	59,261	1	5,499
二 月 Feb.	33	70,723	7	11,435	1	17,890
三 月 Mar.	34	62,776	16	39,873	3	21,387
較上月增減(%) VS. with Last Month	3.03	-11.24	128.57	248.69	200.00	19.55
較上年同月增減(%) VS. with Last Year	-54.67	-58.83	-5.88	-30.19	200.00	8,665.16

說 明：自107年2月其他類再細分「農業設施」。

TABLE 61. ISSUED BUILDING CONSTRUCTION LICENSE
- BY MONTH AND USE(CONT.)

Others							
宗教、殯葬類(E類) Religion, Funeral		危險物品類(I類) Hazard Contents		其他類 Others		農業設施 Agricultural facility	
件數 Cases	總樓地板面積 (平方公尺) Total Floor Area (m ²)	件數 Cases	總樓地板面積 (平方公尺) Total Floor Area (m ²)	件數 Cases	總樓地板面積 (平方公尺) Total Floor Area (m ²)	件數 Cases	總樓地板面積 (平方公尺) Total Floor Area (m ²)
150	233,072	35	36,367	2,473	3,694,334	—	—
125	139,083	32	17,547	2,342	3,334,323	—	—
143	243,773	43	49,034	2,174	2,852,680	—	—
139	225,232	43	34,886	2,021	3,335,606	—	—
146	216,080	48	34,389	1,618	1,937,254	1,299	1,698,458
165	296,858	50	98,186	1,357	1,882,917	1,353	1,882,791
174	330,908	47	64,062	1,466	2,210,963	1,466	2,210,963
157	315,227	43	75,515	1,684	4,156,543	1,684	4,156,543
139	263,009	44	53,497	1,640	3,813,244	1,640	3,813,244
11	9,301	3	1,146	136	356,984	136	356,984
17	76,051	2	482	123	244,472	123	244,472
10	16,894	2	475	148	306,227	148	306,227
7	5,070	1	1,958	156	407,858	156	407,858
11	20,405	6	8,768	156	465,151	156	465,151
9	15,094	8	11,831	153	233,296	153	233,296
13	12,178	1	6,826	132	370,669	132	370,669
24	37,128	3	1,086	156	328,183	156	328,183
12	19,280	4	1,149	107	262,452	107	262,452
8	20,459	7	15,285	162	446,409	162	446,409
33	71,578	16	12,014	372	617,148	372	617,148
12	38,268	3	458	90	130,975	90	130,975
10	13,017	3	3,649	132	211,002	132	211,002
11	20,293	10	7,907	150	275,171	150	275,171
10.00	55.90	233.33	116.69	13.64	30.41	13.64	30.41
—	118.18	233.33	589.97	10.29	-22.92	10.29	-22.92

Note : The item of others is subdivided into "Agricultural facility" since February, 2018.

表62. 核發建築物建造執照－按區域別及用途別分

區域別 Locality	總計 Grand Total		住宿類(H類) Residential		
			住宅(H-2)		
	總件數 Total Cases	總樓地板面積 (平方公尺) Total Floor Area (m ²)	件數 Cases	宅數 Houses	總樓地板面積 (平方公尺) Total Floor Area (m ²)
一二年三月 Mar., 2023	1,564	4,618,871	1,013	16,830	2,166,134
新北市 New Taipei City	56	835,929	28	5,578	642,228
臺北市 Taipei City	33	833,131	19	610	80,428
桃園市 Taoyuan City	123	558,470	78	3,007	365,764
臺中市 Taichung City	176	351,254	110	1,086	167,544
臺南市 Tainan City	219	453,533	139	1,699	230,673
高雄市 Kaohsiung City	117	325,119	84	1,561	211,941
臺灣省 Taiwan Prov.	811	1,245,724	537	3,204	457,504
宜蘭縣 Yilan C.	76	37,972	62	241	32,279
新竹縣 Hsinchu C.	66	431,626	50	786	126,431
苗栗縣 Miaoli C.	53	52,558	33	242	33,950
彰化縣 Changhua C.	163	173,706	98	304	51,173
南投縣 Nantou C.	55	31,004	32	104	13,591
雲林縣 Yunlin C.	67	116,427	30	176	24,553
嘉義縣 Chiayi C.	99	237,078	66	735	77,700
屏東縣 Pingtung C.	67	41,748	39	90	12,138
臺東縣 Taitung C.	29	23,278	20	30	6,201
花蓮縣 Hualien C.	29	29,980	20	178	20,104
澎湖縣 Penghu C.	69	13,629	60	60	11,929
基隆市 Keelung City	4	25,988	3	107	25,722
新竹市 Hsinchu City	19	23,220	15	142	19,925
嘉義市 Chiayi City	15	7,510	9	9	1,808
福建省 Fuchien Prov.	23	11,233	18	85	10,052
金門縣 Kinmen C.	23	11,233	18	85	10,052
連江縣 Lienchiang C.	—	—	—	—	—
國家公園管理處 N.P.Adm.	—	—	—	—	—
其他內政部 指定特設主 管建築機關 Other M.O.I. Const. Orgs.	6	4,478	—	—	—

資料來源：本部營建署。

TABLE 62. ISSUED BUILDING CONSTRUCTION LICENSE
- BY LOCALITY AND USE

Lodging		商業類(B類) Commerce		工業、倉儲類 (C類) Industry, Storage		辦公、服務類(G類) Business, Service	
宿舍安養(H-1) Dormitory, Care							
件數 Cases	總樓地板面積 (平方公尺) Total Floor Area (m ²)	件數 Cases	總樓地板面積 (平方公尺) Total Floor Area (m ²)	件數 Cases	總樓地板面積 (平方公尺) Total Floor Area (m ²)	件數 Cases	總樓地板面積 (平方公尺) Total Floor Area (m ²)
7	27,882	12	92,915	182	1,022,093	126	882,440
—	—	1	2,893	15	148,987	7	5,665
1	14,488	1	71,298	2	43,513	8	621,064
—	—	1	1,377	35	183,258	5	3,505
—	—	3	11,073	15	43,574	29	86,296
1	631	3	4,231	21	101,240	23	69,633
1	9,585	1	1,380	14	26,998	9	56,023
4	3,178	2	663	75	473,746	44	39,920
1	979	—	—	5	3,649	—	—
—	—	—	—	7	300,848	4	2,543
—	—	—	—	6	7,419	3	450
—	—	2	663	22	73,862	9	11,698
—	—	—	—	2	799	3	1,055
—	—	—	—	8	42,123	4	13,136
1	1,198	—	—	7	27,383	4	2,274
—	—	—	—	9	7,835	4	866
—	—	—	—	2	404	1	462
—	—	—	—	4	6,867	1	1,111
2	1,001	—	—	1	55	4	417
—	—	—	—	—	—	—	—
—	—	—	—	—	—	—	—
—	—	—	—	—	—	4	3,295
—	—	—	—	2	2,502	3	2,613
—	—	—	—	2	292	1	334
—	—	—	—	2	292	1	334
—	—	—	—	—	—	—	—
—	—	—	—	—	—	—	—
—	—	—	—	3	485	—	—

Source : Construction and Planning Agency, MOI.

表62. 核發建築物建造執照—按區域別及用途別分(續)

區域別 Locality	休閒、文教類(D類) Leisure, Education		衛生、福利、 更生類(F類) Health, Welfare, Regeneration		公共集會類(A類) Assembly	
	件數 Cases	總樓地板 面積 (平方公尺) Total Floor Area (m ²)	件數 Cases	總樓地板 面積 (平方公尺) Total Floor Area (m ²)	件數 Cases	總樓地板 面積 (平方公尺) Total Floor Area (m ²)
	一二年三月 Mar., 2023	34	62,776	16	39,873	3
新北市 New Taipei City	3	13,715	—	—	1	20,792
臺北市 Taipei City	1	57	—	—	—	—
桃園市 Taoyuan City	1	2,664	1	890	—	—
臺中市 Taichung City	4	20,180	2	3,235	—	—
臺南市 Tainan City	4	10,894	2	719	—	—
高雄市 Kaohsiung City	4	4,290	—	—	—	—
臺灣省 Taiwan Prov.	16	10,843	10	31,208	1	458
宜蘭縣 Yilan C.	—	—	—	—	—	—
新竹縣 Hsinchu C.	2	184	—	—	—	—
苗栗縣 Miaoli C.	—	—	3	7,343	—	—
彰化縣 Changhua C.	4	3,127	2	2,355	—	—
南投縣 Nantou C.	2	4,273	1	1,856	—	—
雲林縣 Yunlin C.	—	—	1	2,263	—	—
嘉義縣 Chiayi C.	1	18	1	2,113	—	—
屏東縣 Pingtung C.	3	2,576	—	—	—	—
臺東縣 Taitung C.	2	438	1	15,012	1	458
花蓮縣 Hualien C.	—	—	—	—	—	—
澎湖縣 Penghu C.	2	227	—	—	—	—
基隆市 Keelung City	—	—	1	266	—	—
新竹市 Hsinchu City	—	—	—	—	—	—
嘉義市 Chiayi City	—	—	—	—	—	—
福建省 Fuchien Prov.	1	133	—	—	—	—
金門縣 Kinmen C.	1	133	—	—	—	—
連江縣 Lienchiang C.	—	—	—	—	—	—
國家公園管理處 N.P.Adm.	—	—	—	—	—	—
其他內政部 指定特設主 管建築機關 Other M.O.I. Const. Orgs.	—	—	1	3,821	1	137

TABLE 62. ISSUED BUILDING CONSTRUCTION LICENSE
- BY LOCALITY AND USE (CONT.)

宗教、殯葬類(E類) Religion, Funeral		危險物品類(I類) Hazard Contents		其他類 Others		農業設施 Agricultural facility	
件數 Cases	總樓地板面積 (平方公尺) Total Floor Area (m ²)	件數 Cases	總樓地板面積 (平方公尺) Total Floor Area (m ²)	件數 Cases	總樓地板面積 (平方公尺) Total Floor Area (m ²)	件數 Cases	總樓地板面積 (平方公尺) Total Floor Area (m ²)
11	20,293	10	7,907	150	275,171	150	275,171
—	—	—	—	1	1,649	1	1,649
1	2,283	—	—	—	—	—	—
—	—	2	1,012	—	—	—	—
3	6,744	4	5,810	6	6,798	6	6,798
2	94	1	898	23	34,520	23	34,520
2	1,456	1	38	1	13,408	1	13,408
3	9,716	1	114	118	218,374	118	218,374
—	—	—	—	8	1,065	8	1,065
—	—	—	—	3	1,620	3	1,620
1	981	1	114	6	2,301	6	2,301
1	3,354	—	—	25	27,474	25	27,474
—	—	—	—	15	9,430	15	9,430
—	—	—	—	24	34,352	24	34,352
—	—	—	—	19	126,392	19	126,392
1	5,381	—	—	11	12,952	11	12,952
—	—	—	—	2	303	2	303
—	—	—	—	4	1,898	4	1,898
—	—	—	—	—	—	—	—
—	—	—	—	—	—	—	—
—	—	—	—	—	—	—	—
—	—	—	—	1	587	1	587
—	—	—	—	1	422	1	422
—	—	—	—	—	—	—	—
—	—	1	35	—	—	—	—

表63. 核發建築物建造執照年累計—按區域別及用途別分

區域別 Locality	總計 Grand Total		住宿類(H類) Residential		
			住宅(H-2類) Residential		
	總件數 Total Cases	總樓地板面積 (平方公尺) Total Floor Area (m ²)	件數 Cases	宅數 Houses	總樓地板面積 (平方公尺) Total Floor Area (m ²)
一二年一至三月 Jan. - Mar., 2023	4,197	9,220,106	2,828	35,256	4,739,601
新北市 New Taipei City	104	1,250,140	56	8,243	931,849
臺北市 Taipei City	70	1,160,985	50	2,237	304,195
桃園市 Taoyuan City	301	1,243,766	168	4,662	593,651
臺中市 Taichung City	497	1,276,804	350	5,880	892,489
臺南市 Tainan City	586	905,587	385	3,473	464,877
高雄市 Kaohsiung City	386	838,754	253	3,415	497,457
臺灣省 Taiwan Prov.	2,184	2,401,428	1,525	7,128	1,029,969
宜蘭縣 Yilan C.	294	161,054	241	844	114,329
新竹縣 Hsinchu C.	139	567,931	93	1,129	184,180
苗栗縣 Miaoli C.	111	144,950	66	521	75,795
彰化縣 Changhua C.	367	338,340	238	833	126,747
南投縣 Nantou C.	132	109,321	71	288	39,878
雲林縣 Yunlin C.	228	218,814	139	351	53,161
嘉義縣 Chiayi C.	237	299,503	184	958	108,907
屏東縣 Pingtung C.	289	208,762	197	525	76,243
臺東縣 Taitung C.	77	39,053	54	77	14,121
花蓮縣 Hualien C.	74	69,189	53	396	41,069
澎湖縣 Penghu C.	135	31,400	118	119	23,928
基隆市 Keelung City	14	64,793	8	215	45,480
新竹市 Hsinchu City	44	122,398	35	817	117,820
嘉義市 Chiayi City	43	25,920	28	55	8,311
福建省 Fuchien Prov.	51	34,102	41	218	25,114
金門縣 Kinmen C.	50	27,635	41	218	25,114
連江縣 Lienchiang C.	1	6,467	—	—	—
國家公園管理處 N.P.Adm.	1	140	—	—	—
其他內政部 指定特設主 管建築機關 Other M.O.I. Const. Orgs.	17	108,400	—	—	—

資料來源：本部營建署。

TABLE 63. ISSUED BUILDING CONSTRUCTION LICENSE OF THE YEAR
- BY LOCALITY AND USE

Lodging		商業類(B類) Commerce		工業、倉儲類 (C類) Industry, Storage		辦公、服務類(G類) Business, Service	
宿舍安養(H-1) Dormitory, Care							
件數 Cases	總樓地板面積 (平方公尺) Total Floor Area (m ²)	件數 Cases	總樓地板面積 (平方公尺) Total Floor Area (m ²)	件數 Cases	總樓地板面積 (平方公尺) Total Floor Area (m ²)	件數 Cases	總樓地板面積 (平方公尺) Total Floor Area (m ²)
17	51,551	33	190,789	458	1,965,187	316	1,249,749
1	250	1	2,893	26	218,456	10	19,423
2	31,168	1	71,298	2	43,513	9	647,157
—	—	4	5,229	96	564,422	16	36,008
1	712	6	14,974	34	66,098	66	192,640
2	1,221	5	47,193	49	154,192	69	115,241
3	11,095	2	5,086	71	122,460	33	157,716
8	7,105	13	37,649	165	691,503	110	80,775
1	979	1	24,858	13	11,096	2	929
1	1,370	—	—	22	369,754	12	7,901
—	—	—	—	17	44,494	6	828
—	—	4	3,265	44	121,289	18	15,770
1	999	1	149	4	6,523	8	3,243
1	1,231	—	—	14	49,997	21	21,047
1	1,198	—	—	7	27,383	9	3,780
—	—	1	1,893	23	24,291	11	1,547
—	—	1	3,639	4	1,458	3	629
—	—	1	2,433	7	15,469	1	1,111
3	1,328	1	1,098	3	661	6	4,011
—	—	—	—	3	16,149	1	2,537
—	—	—	—	2	437	4	3,295
—	—	3	314	2	2,502	8	14,147
—	—	1	6,467	2	292	3	789
—	—	—	—	2	292	3	789
—	—	1	6,467	—	—	—	—
—	—	—	—	—	—	—	—
—	—	—	—	13	104,251	—	—

Source : Construction and Planning Agency, MOI.

表63. 核發建築物建造執照年累計—按區域別及用途別分(續)

區域別 Locality	休閒、文教類(D類) Leisure, Education		衛生、福利、 更生類(F類) Health, Welfare, Regeneration		公共集會類(A類) Assembly	
	件數 Cases	總樓地板 面積 (平方公尺) Total Floor Area (m ²)	件數 Cases	總樓地板 面積 (平方公尺) Total Floor Area (m ²)	件數 Cases	總樓地板 面積 (平方公尺) Total Floor Area (m ²)
	一二年一至三月 Jan. - Mar., 2023	87	167,144	32	110,569	5
新北市 New Taipei City	4	34,652	1	3,307	1	20,792
臺北市 Taipei City	2	10,208	1	46,842	—	—
桃園市 Taoyuan City	8	18,945	3	2,351	1	17,890
臺中市 Taichung City	11	37,997	4	8,237	—	—
臺南市 Tainan City	6	13,549	4	3,989	—	—
高雄市 Kaohsiung City	7	9,913	3	3,595	—	—
臺灣省 Taiwan Prov.	46	40,862	15	38,427	2	5,957
宜蘭縣 Yilan C.	4	1,675	—	—	—	—
新竹縣 Hsinchu C.	4	1,050	1	1,868	—	—
苗栗縣 Miaoli C.	—	—	3	7,343	—	—
彰化縣 Changhua C.	7	10,249	2	2,355	—	—
南投縣 Nantou C.	6	4,700	2	3,566	—	—
雲林縣 Yunlin C.	2	10,011	1	2,263	—	—
嘉義縣 Chiayi C.	2	3,163	1	2,113	—	—
屏東縣 Pingtung C.	8	6,055	2	3,205	1	5,499
臺東縣 Taitung C.	5	2,002	2	15,448	1	458
花蓮縣 Hualien C.	1	722	—	—	—	—
澎湖縣 Penghu C.	3	330	—	—	—	—
基隆市 Keelung City	—	—	1	266	—	—
新竹市 Hsinchu City	3	846	—	—	—	—
嘉義市 Chiayi City	1	59	—	—	—	—
福建省 Fuchien Prov.	3	1,018	—	—	—	—
金門縣 Kinmen C.	3	1,018	—	—	—	—
連江縣 Lienchiang C.	—	—	—	—	—	—
國家公園管理處 N.P.Adm.	—	—	—	—	—	—
其他內政部 指定特設主 管建築機關 Other M.O.I. Const. Orgs.	—	—	1	3,821	1	137

TABLE 63. ISSUED BUILDING CONSTRUCTION LICENSE OF THE YEAR
- BY LOCALITY AND USE (CONT.)

宗教、殯葬類(E類) Religion, Funeral		危險物品類(I類) Hazard Contents		其他類 Others		農業設施 Agricultural facility	
件數 Cases	總樓地板面積 (平方公尺) Total Floor Area (m ²)	件數 Cases	總樓地板面積 (平方公尺) Total Floor Area (m ²)	件數 Cases	總樓地板面積 (平方公尺) Total Floor Area (m ²)	件數 Cases	總樓地板面積 (平方公尺) Total Floor Area (m ²)
33	71,578	16	12,014	372	617,148	372	617,148
1	16,595	—	—	3	1,923	3	1,923
2	6,251	—	—	1	353	1	353
1	1,188	4	4,082	—	—	—	—
5	11,045	4	5,810	16	46,802	16	46,802
5	2,119	1	898	60	102,308	60	102,308
2	1,456	3	558	9	29,418	9	29,418
17	32,924	2	475	281	435,782	281	435,782
—	—	—	—	32	7,188	32	7,188
—	—	—	—	6	1,808	6	1,808
3	9,474	1	114	15	6,902	15	6,902
3	4,928	—	—	51	53,737	51	53,737
—	—	—	—	39	50,263	39	50,263
5	8,785	—	—	45	72,319	45	72,319
—	—	—	—	33	152,959	33	152,959
4	9,394	—	—	42	80,635	42	80,635
1	299	—	—	6	999	6	999
—	—	—	—	11	8,385	11	8,385
1	44	—	—	—	—	—	—
—	—	1	361	—	—	—	—
—	—	—	—	—	—	—	—
—	—	—	—	1	587	1	587
—	—	—	—	1	422	1	422
—	—	—	—	—	—	—	—
—	—	—	—	1	140	1	140
—	—	2	191	—	—	—	—

表64. 核發建築物建造執照—按月別及構造別分

年 (月) 別 Year (Month)	總計 Grand Total		鋼骨鋼筋混凝土構造 Steel Frame & Reinforced Concrete		混凝土構造 (含鋼筋混凝土構造) Reinforced Concrete	
	總樓地板面積 (平方公尺) Total Floor Area (m ²)	工程造價 (千元) Construction Cost (NT\$1,000)	總樓地板面積 (平方公尺) Total Floor Area (m ²)	工程造價 (千元) Construction Cost (NT\$1,000)	總樓地板面積 (平方公尺) Total Floor Area (m ²)	工程造價 (千元) Construction Cost (NT\$1,000)
一〇三年 2014	38,634,904	325,742,689	2,550,741	23,307,215	29,634,569	255,263,612
一〇四年 2015	32,595,657	275,098,031	2,895,768	25,939,291	24,028,319	212,045,602
一〇五年 2016	26,235,287	222,232,641	1,924,366	16,020,479	18,343,225	158,519,094
一〇六年 2017	29,883,925	261,866,232	2,059,433	17,907,245	20,844,685	183,410,904
一〇七年 2018	33,984,220	295,232,791	2,752,180	28,791,295	23,603,523	205,209,949
一〇八年 2019	36,927,792	335,555,121	3,155,462	29,673,596	26,927,425	245,453,312
一〇九年 2020	41,521,034	372,475,771	2,825,386	26,652,701	30,503,662	280,214,966
一一〇年 2021	43,425,428	404,210,312	3,810,329	41,173,187	30,554,554	283,250,272
一一一年 2022	45,827,240	459,137,155	3,300,194	34,262,605	31,368,422	305,364,996
三月 Mar.	3,991,640	38,426,451	207,663	2,248,823	2,404,970	22,217,031
四月 Apr.	2,886,896	26,454,404	130,237	1,332,621	2,202,457	21,049,953
五月 May	4,128,057	38,685,826	343,444	3,219,161	3,026,107	28,721,206
六月 June	4,128,117	41,292,027	295,157	2,622,820	2,784,532	28,010,254
七月 July	3,669,597	33,436,446	136,891	1,000,696	2,787,909	26,121,405
八月 Aug.	4,334,919	46,420,645	263,975	3,387,904	2,711,940	26,688,639
九月 Sept.	3,816,173	39,328,361	262,012	2,828,339	2,917,915	30,832,925
十月 Oct.	4,625,762	62,667,302	254,341	3,741,067	2,508,828	24,168,900
十一月 Nov.	4,058,775	39,142,360	220,531	2,677,775	2,858,146	30,312,246
十二月 Dec.	3,462,254	30,077,058	381,170	2,326,832	2,596,383	24,914,336
一一二年 2023	9,220,106	100,138,668	609,397	6,280,192	6,368,999	67,141,666
一月 Jan.	2,122,028	20,777,284	188,411	2,467,179	1,564,170	15,407,140
二月 Feb.	2,479,207	24,166,451	82,905	702,841	1,822,072	19,330,265
三月 Mar.	4,618,871	55,194,933	338,081	3,110,172	2,982,757	32,404,261
較上月增減(%) VS.with Last Month	86.30	128.39	307.79	342.51	63.70	67.63
較上年同月增減(%) VS. with Last Year	15.71	43.64	62.80	38.30	24.02	45.85

資料來源：本部營建署。

TABLE 64. ISSUED BUILDING CONSTRUCTION LICENSE
- BY MONTH AND MATERIAL

鋼構造(94年以前為 鋼架構造) Steel		磚構造 Brick		木構造 Wooden		其他 Others	
總樓地板面積 (平方公尺) Total Floor Area (m ²)	工程造價 (千元) Construction Cost (NT\$1,000)	總樓地板面積 (平方公尺) Total Floor Area (m ²)	工程造價 (千元) Construction Cost (NT\$1,000)	總樓地板面積 (平方公尺) Total Floor Area (m ²)	工程造價 (千元) Construction Cost (NT\$1,000)	總樓地板面積 (平方公尺) Total Floor Area (m ²)	工程造價 (千元) Construction Cost (NT\$1,000)
6,185,070	46,177,860	105,705	361,903	39,184	119,729	119,635	512,370
5,400,453	36,060,246	93,118	307,682	35,364	107,706	142,635	637,504
5,641,798	46,458,698	98,813	298,336	52,648	165,459	174,437	770,575
6,432,371	58,362,476	112,061	364,452	70,506	222,572	364,869	1,598,583
7,271,089	59,977,108	241,789	890,427	56,669	175,160	58,970	188,852
6,628,657	59,670,915	160,719	532,985	26,529	90,476	29,000	133,837
7,917,758	64,731,607	238,170	763,525	34,856	107,300	1,202	5,672
8,754,566	78,686,038	254,498	906,855	47,867	166,407	3,614	27,553
10,704,144	117,765,379	210,230	784,949	47,486	167,015	196,764	792,211
1,355,385	13,886,172	21,568	66,901	1,860	6,092	194	1,432
531,961	4,002,533	20,768	64,661	1,473	4,636	-	-
734,896	6,654,730	16,326	68,722	7,090	20,575	194	1,432
1,015,561	10,545,970	22,376	80,615	10,491	32,368	-	-
718,238	6,203,634	22,957	97,973	3,261	10,302	341	2,436
1,270,505	15,996,891	23,927	97,916	8,023	22,463	56,549	226,832
549,250	5,324,313	8,221	25,926	851	4,334	77,924	312,524
1,795,852	34,488,562	5,077	20,903	102	315	61,562	247,555
966,736	6,081,138	13,362	71,201	-	-	-	-
462,407	2,761,437	21,689	72,635	605	1,818	-	-
2,184,736	26,536,951	54,338	171,208	2,496	7,122	140	1,529
368,455	2,901,165	517	1,751	475	49	-	-
550,882	4,070,219	23,208	61,597	-	-	140	1,529
1,265,399	19,565,567	30,613	107,860	2,021	7,073	-	-
129.70	380.70	31.91	75.11	--	--	-100.00	-100.00
-6.64	40.90	41.94	61.22	8.66	16.10	-100.00	-100.00

Source : Construction and Planning Agency, MOI.

表65. 核發建築物建造執照－按區域別及構造別分

區域別 Locality	總計 Grand Total		鋼骨鋼筋混凝土構造 Steel Frame & Reinforced Concrete		混凝土構造 (含鋼筋混凝土構造) Reinforced Concrete	
	總樓地板面積 (平方公尺) Total Floor Area (m ²)	工程造價 (千元) Construction Cost (NT\$1,000)	總樓地板面積 (平方公尺) Total Floor Area (m ²)	工程造價 (千元) Construction Cost (NT\$1,000)	總樓地板面積 (平方公尺) Total Floor Area (m ²)	工程造價 (千元) Construction Cost (NT\$1,000)
一一二三年三月 Mar., 2023	4,618,871	55,194,933	338,081	3,110,172	2,982,757	32,404,261
新北市 New Taipei City	835,929	12,151,414	101,834	1,667,980	700,660	9,897,392
臺北市 Taipei City	833,131	17,289,860	9,131	151,897	211,750	2,749,715
桃園市 Taoyuan City	558,470	6,694,383	174	1,912	428,009	5,294,437
臺中市 Taichung City	351,254	3,461,302	8,609	69,927	294,839	3,052,762
臺南市 Tainan City	453,533	3,723,346	441	2,738	304,379	2,881,628
高雄市 Kaohsiung City	325,119	3,034,414	182	1,300	228,922	2,108,131
臺灣省 Taiwan Prov.	1,245,724	8,771,625	217,710	1,214,418	800,125	6,359,235
宜蘭縣 Yilan C.	37,972	233,463	—	—	35,266	217,655
新竹縣 Hsinchu C.	431,626	3,635,838	16,272	97,631	367,740	3,300,140
苗栗縣 Miaoli C.	52,558	286,893	6,771	40,299	40,471	220,485
彰化縣 Changhua C.	173,706	952,640	93,395	509,544	73,917	420,498
南投縣 Nantou C.	31,004	205,830	2,638	14,935	17,127	130,236
雲林縣 Yunlin C.	116,427	733,464	188	1,534	43,983	320,648
嘉義縣 Chiayi C.	237,078	1,607,446	98,446	550,475	91,778	821,288
屏東縣 Pingtung C.	41,748	231,594	—	—	20,981	117,327
臺東縣 Taitung C.	23,278	134,009	—	—	21,471	124,824
花蓮縣 Hualien C.	29,980	175,653	—	—	21,791	134,587
澎湖縣 Penghu C.	13,629	66,328	—	—	11,867	59,362
基隆市 Keelung City	25,988	332,549	—	—	25,988	332,549
新竹市 Hsinchu City	23,220	132,131	—	—	22,737	129,620
嘉義市 Chiayi City	7,510	43,787	—	—	5,008	30,016
福建省 Fuchien Prov.	11,233	44,409	—	—	10,185	40,381
金門縣 Kinmen C.	11,233	44,409	—	—	10,185	40,381
連江縣 Lienchiang C.	—	—	—	—	—	—
國家公園管理處 N.P.Admi.	—	—	—	—	—	—
其他內政部 指定特設主 管建築機關 Other M.O.I. Const. Orgs.	4,478	24,180	—	—	3,888	20,580

資料來源：本部營建署。

TABLE 65. ISSUED BUILDING CONSTRUCTION LICENSE
- BY LOCALITY AND MATERIAL

鋼構造 Steel		磚構造 Brick		木構造 Wooden		其他 Others	
總樓地板面積 (平方公尺) Total Floor Area (m ²)	工程造價 (千元) Construction Cost (NT\$1,000)	總樓地板面積 (平方公尺) Total Floor Area (m ²)	工程造價 (千元) Construction Cost (NT\$1,000)	總樓地板面積 (平方公尺) Total Floor Area (m ²)	工程造價 (千元) Construction Cost (NT\$1,000)	總樓地板面積 (平方公尺) Total Floor Area (m ²)	工程造價 (千元) Construction Cost (NT\$1,000)
1,265,399	19,565,567	30,613	107,860	2,021	7,073	—	—
33,435	586,042	—	—	—	—	—	—
612,250	14,388,248	—	—	—	—	—	—
130,287	1,398,034	—	—	—	—	—	—
45,785	331,540	—	—	2,021	7,073	—	—
146,613	831,399	2,100	7,581	—	—	—	—
96,015	924,983	—	—	—	—	—	—
199,625	1,099,471	28,264	98,501	—	—	—	—
2,706	15,808	—	—	—	—	—	—
47,614	238,067	—	—	—	—	—	—
5,316	26,109	—	—	—	—	—	—
6,095	21,760	299	838	—	—	—	—
11,239	60,659	—	—	—	—	—	—
57,295	353,769	14,961	57,513	—	—	—	—
37,212	208,211	9,642	27,472	—	—	—	—
19,229	109,076	1,538	5,191	—	—	—	—
1,807	9,185	—	—	—	—	—	—
7,960	39,793	229	1,273	—	—	—	—
167	752	1,595	6,214	—	—	—	—
—	—	—	—	—	—	—	—
483	2,511	—	—	—	—	—	—
2,502	13,771	—	—	—	—	—	—
1,048	4,028	—	—	—	—	—	—
1,048	4,028	—	—	—	—	—	—
—	—	—	—	—	—	—	—
—	—	—	—	—	—	—	—
341	1,822	249	1,778	—	—	—	—

Source : Construction and Planning Agency, MOI.

表66. 核發建築物拆除執照—按月別及用途別分

年 (月) 別 Year (Month)	總計 Grand Total			件數 Cases
	件數 Cases	宅數 Houses	總樓地板面積 (平方公尺) Total Floor Area (m ²)	
一〇三年 2014	2,668	5,436	2,071,815	1,401
一〇四年 2015	2,392	4,936	1,770,692	1,193
一〇五年 2016	2,379	4,380	1,843,675	1,137
一〇六年 2017	2,403	4,333	2,035,457	1,161
一〇七年 2018	2,496	5,574	2,157,915	1,271
一〇八年 2019	2,550	5,630	2,227,726	1,263
一〇九年 2020	2,765	6,157	2,520,130	1,429
一一〇年 2021	2,793	6,078	2,580,016	1,447
一一一年 2022	2,576	5,977	2,205,904	1,304
三月 Mar.	247	844	214,977	122
四月 Apr.	202	534	199,047	93
五月 May	209	517	207,234	93
六月 June	229	447	278,434	109
七月 July	214	356	177,498	90
八月 Aug.	204	316	157,715	108
九月 Sept.	169	349	150,729	96
十月 Oct.	217	421	118,964	106
十一月 Nov.	315	673	220,533	184
十二月 Dec.	179	551	184,493	90
一一二年 2023	715	1,992	736,616	411
一月 Jan.	147	557	116,478	78
二月 Feb.	176	452	136,326	88
三月 Mar.	392	983	483,812	245
較上月增減(%) VS. with Last Month	122.73	117.48	254.89	178.41
較上年同月增減(%) VS. with Last Year	58.70	16.47	125.05	100.82

資料來源：本部營建署。

TABLE 66. ISSUED BUILDING DEMOLITION LICENSE
- BY MONTH AND USE

住宅 Housing		其他 Others		
宅數 Houses	總樓地板面積 (平方公尺) Total Floor Area (m ²)	件數 Cases	宅數 Houses	總樓地板面積 (平方公尺) Total Floor Area (m ²)
3,792	553,996	1,267	1,644	1,517,819
3,402	434,273	1,199	1,534	1,336,419
2,232	337,735	1,242	2,148	1,505,940
2,821	400,317	1,242	1,512	1,635,140
3,961	461,921	1,225	1,613	1,695,994
3,765	536,108	1,287	1,865	1,691,618
4,193	634,219	1,336	1,964	1,885,911
4,148	636,397	1,346	1,930	1,943,619
4,340	663,302	1,272	1,637	1,542,602
667	92,496	125	177	122,481
391	59,304	109	143	139,743
353	43,928	116	164	163,306
254	46,328	120	193	232,106
214	30,419	124	142	147,079
221	34,306	96	95	123,409
245	29,912	73	104	120,817
261	41,735	111	160	77,229
529	84,123	131	144	136,410
464	82,042	89	87	102,451
1,638	259,371	304	354	477,245
466	61,588	69	91	54,890
359	54,971	88	93	81,355
813	142,812	147	170	341,000
126.46	159.80	67.05	82.80	319.15
21.89	54.40	17.60	-3.95	178.41

Source : Construction and Planning Agency, MOI.

表67. 核發建築物拆除執照－按區域別及用途別分

區域別 Locality	總計 Grand Total			件數 Cases
	件數 Cases	宅數 Houses	總樓地板面積 (平方公尺) Total Floor Area (m ²)	
一一二年三月 Mar., 2023	392	983	483,812	245
新北市 New Taipei City	17	171	57,169	9
臺北市 Taipei City	10	234	61,338	6
桃園市 Taoyuan City	13	22	73,461	1
臺中市 Taichung City	37	44	9,709	23
臺南市 Tainan City	31	32	26,834	13
高雄市 Kaohsiung City	23	32	15,055	14
臺灣省 Taiwan Prov.	259	446	239,850	178
宜蘭縣 Yilan C.	2	2	1,333	—
新竹縣 Hsinchu C.	6	8	4,048	2
苗栗縣 Miaoli C.	4	4	4,573	2
彰化縣 Changhua C.	212	385	213,950	163
南投縣 Nantou C.	4	4	3,781	—
雲林縣 Yunlin C.	7	6	4,009	1
嘉義縣 Chiayi C.	7	7	2,436	—
屏東縣 Pingtung C.	2	6	960	—
臺東縣 Taitung C.	—	—	—	—
花蓮縣 Hualien C.	—	—	—	—
澎湖縣 Penghu C.	3	2	160	1
基隆市 Keelung City	2	2	93	1
新竹市 Hsinchu City	8	18	4,336	6
嘉義市 Chiayi City	2	2	171	2
福建省 Fuchien Prov.	1	1	80	1
金門縣 Kinmen C.	1	1	80	1
連江縣 Lienchiang C.	—	—	—	—
國家公園管理處 N.P.Adm.	—	—	—	—
其他內政部 指定特設主 管建築機關 Other M.O.I. Const. Orgs.	1	1	316	—

資料來源：本部營建署。

TABLE 67. ISSUED BUILDING DEMOLITION LICENSE
- BY LOCALITY AND USE

住宅 Housing		其他 Others		
宅數 Houses	總樓地板面積 (平方公尺) Total Floor Area (m ²)	件數 Cases	宅數 Houses	總樓地板面積 (平方公尺) Total Floor Area (m ²)
813	142,812	147	170	341,000
164	35,187	8	7	21,982
205	23,833	4	29	37,505
1	90	12	21	73,371
27	2,501	14	17	7,208
15	2,906	18	17	23,928
20	4,246	9	12	10,809
380	73,969	81	66	165,881
—	—	2	2	1,333
4	868	4	4	3,180
2	425	2	2	4,148
353	68,074	49	32	145,876
—	—	4	4	3,781
1	79	6	5	3,930
—	—	7	7	2,436
—	—	2	6	960
—	—	—	—	—
—	—	—	—	—
1	126	2	1	34
1	90	1	1	3
16	4,136	2	2	200
2	171	—	—	—
1	80	—	—	—
1	80	—	—	—
—	—	—	—	—
—	—	—	—	—
—	—	1	1	316

Source : Construction and Planning Agency, MOI.

表68. 核發建築物使用執照—按月別及用途別分

年 (月) 別 Year (Month)	總計 Grand Total		住宿類(H類) Residential		
			住宅(H-2類) Residential		
	總件數 Total Cases	總樓地板面積 (平方公尺) Total Floor Area (m ²)	件數 Cases	宅數 Houses	總樓地板面積 (平方公尺) Total Floor Area (m ²)
一〇三年 2014	28,806	31,718,120	23,032	91,883	18,109,432
一〇四年 2015	28,837	32,868,462	23,217	99,421	18,981,866
一〇五年 2016	23,552	29,988,350	18,315	97,620	17,646,434
一〇六年 2017	22,506	28,818,031	17,349	88,636	15,462,618
一〇七年 2018	22,860	28,366,008	17,550	98,953	16,451,813
一〇八年 2019	22,026	26,488,606	17,019	92,284	14,786,505
一〇九年 2020	22,370	28,247,176	17,443	98,260	15,465,693
一一〇年 2021	22,486	28,022,718	17,587	104,872	15,620,275
一一一年 2022	21,146	28,713,736	16,152	112,088	16,606,759
三月 Mar.	1,869	2,532,385	1,441	10,665	1,607,575
四月 Apr.	1,540	2,394,036	1,126	8,237	1,226,803
五月 May	1,669	1,955,039	1,299	7,482	1,176,244
六月 June	1,733	2,331,833	1,352	8,848	1,290,706
七月 July	1,699	2,176,602	1,294	8,487	1,338,654
八月 Aug.	1,951	2,669,820	1,506	9,893	1,415,652
九月 Sept.	1,752	2,554,028	1,359	10,214	1,480,823
十月 Oct.	1,881	2,590,771	1,464	12,344	1,745,555
十一月 Nov.	1,729	2,260,941	1,291	7,784	1,200,118
十二月 Dec.	2,076	3,351,558	1,507	11,937	1,801,701
一一二年 2023	4,765	7,049,118	3,619	21,671	3,278,982
一月 Jan.	1,614	2,235,602	1,242	7,098	1,063,188
二月 Feb.	1,112	1,733,097	835	6,155	915,829
三月 Mar.	2,039	3,080,419	1,542	8,418	1,299,965
較上月增減(%) VS. with Last Month	83.36	77.74	84.67	36.77	41.94
較上年同月增減(%) VS. with Last Year	9.10	21.64	7.01	-21.07	-19.14

資料來源：本部營建署。

說明：1. 用途別依「建築物使用類組及變更使用辦法」分類。
2. 表列數字包括內政部指定特設主管建築機關資料。

TABLE 68. ISSUED BUILDING USAGE LICENSE - BY MONTH AND USE

Lodging		商業類(B類) Commerce		工業、倉儲類 (C類) Industry, Storage		辦公、服務類(G類) Business, Service	
宿舍安養(H-1) Dormitory, Care							
件數 Cases	總樓地板面積 (平方公尺) Total Floor Area (m ²)	件數 Cases	總樓地板面積 (平方公尺) Total Floor Area (m ²)	件數 Cases	總樓地板面積 (平方公尺) Total Floor Area (m ²)	件數 Cases	總樓地板面積 (平方公尺) Total Floor Area (m ²)
81	133,473	141	1,453,133	1,742	5,259,698	1,087	1,922,403
65	270,003	133	1,231,442	1,711	5,603,725	916	2,260,022
57	236,495	144	1,109,810	1,572	5,689,664	942	1,412,637
52	157,243	138	976,141	1,662	6,109,181	919	1,865,504
50	199,509	164	1,046,631	1,836	5,275,134	977	1,661,154
56	118,736	137	776,136	1,913	5,907,058	936	1,435,210
55	302,503	113	1,161,752	1,788	6,413,295	924	1,712,146
55	137,170	95	838,972	1,625	6,584,640	950	1,368,455
58	215,365	114	768,496	1,688	6,291,984	971	1,479,715
3	58,545	14	35,594	140	356,586	96	179,770
5	11,136	2	1,703	137	623,193	63	272,979
2	10,262	8	75,699	121	368,577	67	40,811
3	5,260	8	44,755	145	670,555	75	89,888
5	12,919	12	36,617	124	486,230	82	94,948
11	31,962	12	21,629	145	691,404	63	80,153
7	19,961	4	27,136	143	634,421	73	71,524
8	27,770	14	80,149	126	365,549	90	126,745
3	7,388	11	61,137	146	515,272	98	192,517
4	9,380	16	200,313	211	780,634	122	232,858
11	9,213	24	320,025	356	1,937,448	278	591,403
3	2,137	12	97,427	113	614,844	108	243,183
3	2,248	4	12,493	87	493,038	60	114,105
5	4,828	8	210,105	156	829,566	110	234,115
66.67	114.77	100.00	1,581.78	79.31	68.26	83.33	105.18
66.67	-91.75	-42.86	490.28	11.43	132.64	14.58	30.23

Source: Construction and Planning Agency, MOI.

Note : 1. The figures are classified according to Architecture Usage Classification and Change Usage regulation.
2. The figures include the data of M.O.I. Const. Orgs..

表68. 核發建築物使用執照—按月別及用途別分(續)

年 (月) 別 Year (Month)	休閒、文教類(D類) Leisure, Education		衛生、福利、 更生類(F類) Health, Welfare, Regeneration		公共集會類(A類) Assembly	
	件數 Cases	總樓地板 面積 (平方公尺) Total Floor Area (m ²)	件數 Cases	總樓地板 面積 (平方公尺) Total Floor Area (m ²)	件數 Cases	總樓地板 面積 (平方公尺) Total Floor Area (m ²)
一〇三年 2014	394	1,266,778	118	514,640	20	85,342
一〇四年 2015	410	1,315,946	114	464,808	37	78,340
一〇五年 2016	304	844,175	105	347,700	30	105,020
一〇六年 2017	348	950,932	106	587,804	21	42,480
一〇七年 2018	427	1,357,510	113	391,252	30	73,289
一〇八年 2019	416	1,008,018	119	550,591	17	104,246
一〇九年 2020	514	1,101,534	137	409,799	41	139,979
一一〇年 2021	616	1,114,772	152	401,480	18	174,505
一一一年 2022	486	823,610	115	522,722	18	210,156
三月 Mar.	34	70,263	5	19,758	3	43,238
四月 Apr.	27	40,019	9	65,083	—	—
五月 May	36	56,956	13	49,622	2	58,123
六月 June	37	75,252	6	6,538	1	1,203
七月 July	43	38,596	11	34,557	—	—
八月 Aug.	53	166,727	10	15,059	2	62,863
九月 Sept.	47	75,388	17	113,259	3	1,039
十月 Oct.	41	73,899	9	31,179	3	5,671
十一月 Nov.	34	83,494	7	14,751	1	34,936
十二月 Dec.	55	49,226	9	102,506	—	—
一一二年 2023	110	197,023	29	162,304	2	3,474
一月 Jan.	35	78,989	10	26,174	—	—
二月 Feb.	27	38,285	5	44,753	1	1,310
三月 Mar.	48	79,749	14	91,377	1	2,164
較上月增減(%) VS. with Last Month	77.78	108.30	180.00	104.18	—	65.19
較上年同月增減(%) VS. with Last Year	41.18	13.50	180.00	362.48	-66.67	-95.00

說明：自107年2月其他類再細分「農業設施」。

TABLE 68. ISSUED BUILDING USAGE LICENSE - BY MONTH AND USE(CONT.)

宗教、殯葬類(E類) Religion, Funeral		危險物品類(I類) Hazard Contents		其他類 Others		農業設施 Agricultural facility	
件數 Cases	總樓地板面積 (平方公尺) Total Floor Area (m ²)	件數 Cases	總樓地板面積 (平方公尺) Total Floor Area (m ²)	件數 Cases	總樓地板面積 (平方公尺) Total Floor Area (m ²)	件數 Cases	總樓地板面積 (平方公尺) Total Floor Area (m ²)
132	225,778	33	30,804	2,026	2,716,639	—	—
109	153,840	30	21,659	2,095	2,486,811	—	—
158	189,191	40	26,417	1,885	2,380,807	—	—
106	148,229	24	48,165	1,781	2,469,734	—	—
126	165,058	38	52,309	1,549	1,692,349	1,225	1,454,016
137	221,813	43	34,061	1,233	1,546,232	1,231	1,545,992
138	198,261	30	14,891	1,187	1,327,323	1,178	1,319,039
115	144,060	35	51,771	1,238	1,586,618	1,233	1,579,053
111	163,891	35	40,318	1,398	1,590,720	1,398	1,590,720
11	30,815	3	2,197	119	128,044	119	128,044
9	6,424	5	4,639	157	142,057	157	142,057
9	6,421	3	1,000	109	111,324	109	111,324
6	4,901	2	13,201	98	129,574	98	129,574
11	22,974	2	371	115	110,736	115	110,736
11	13,543	2	2,518	136	168,310	136	168,310
10	16,395	3	4,398	86	109,684	86	109,684
11	7,192	2	5,122	113	121,940	113	121,940
9	3,763	2	607	127	146,958	127	146,958
9	8,058	7	4,691	136	162,191	136	162,191
22	75,770	11	13,793	303	459,683	303	459,683
6	2,830	4	1,957	81	104,873	81	104,873
7	17,103	3	1,700	80	92,233	80	92,233
9	55,837	4	10,136	142	262,577	142	262,577
28.57	226.47	33.33	496.24	77.50	184.69	77.50	184.69
-18.18	81.20	33.33	361.36	19.33	105.07	19.33	105.07

Note : The item of others is subdivided into "Agricultural facility" since February, 2018.

表69. 核發建築物使用執照－按區域別及用途別分

區域別 Locality	總計 Grand Total		住宿類(H類) Residential		
			住宅(H-2)		
	總件數 Total Cases	總樓地板面積 (平方公尺) Total Floor Area (m ²)	件數 Cases	宅數 Houses	總樓地板面積 (平方公尺) Total Floor Area (m ²)
一二年三月 Mar., 2023	2,039	3,080,419	1,542	8,418	1,299,965
新北市 New Taipei City	31	150,697	17	572	68,794
臺北市 Taipei City	16	219,467	8	569	83,620
桃園市 Taoyuan City	94	458,926	49	1,039	171,854
臺中市 Taichung City	155	496,854	106	1,396	227,061
臺南市 Tainan City	359	262,654	267	533	77,128
高雄市 Kaohsiung City	240	396,172	192	1,529	235,217
臺灣省 Taiwan Prov.	1,124	863,911	894	2,767	433,831
宜蘭縣 Yilan C.	79	27,135	69	142	23,407
新竹縣 Hsinchu C.	42	64,757	34	380	60,917
苗栗縣 Miaoli C.	54	61,279	40	234	33,784
彰化縣 Changhua C.	212	213,950	167	357	69,076
南投縣 Nantou C.	71	39,828	46	77	14,290
雲林縣 Yunlin C.	130	105,826	93	376	56,630
嘉義縣 Chiayi C.	211	152,390	188	396	56,675
屏東縣 Pingtung C.	159	96,905	113	300	39,037
臺東縣 Taitung C.	59	21,901	47	47	8,488
花蓮縣 Hualien C.	29	8,103	27	52	7,503
澎湖縣 Penghu C.	36	14,986	34	93	14,404
基隆市 Keelung City	3	5,260	2	22	4,939
新竹市 Hsinchu City	20	43,657	17	270	39,422
嘉義市 Chiayi City	19	7,934	17	21	5,259
福建省 Fuchien Prov.	11	2,849	8	12	2,333
金門縣 Kinmen C.	11	2,849	8	12	2,333
連江縣 Lienchiang C.	—	—	—	—	—
國家公園管理處 N.P.Adm.	2	160	1	1	127
其他內政部 指定特設主 管建築機關 Other M.O.I. Const. Orgs.	7	228,729	—	—	—

資料來源：本部營建署。

TABLE 69 ISSUED BUILDING USAGE LICENSE
- BY LOCALITY AND USE

Lodging		商業類(B類) Commerce		工業、倉儲類 (C類) Industry, Storage		辦公、服務類(G類) Business, Service	
宿舍安養(H-1) Dormitory, Care							
件數 Cases	總樓地板面積 (平方公尺) Total Floor Area (m ²)	件數 Cases	總樓地板面積 (平方公尺) Total Floor Area (m ²)	件數 Cases	總樓地板面積 (平方公尺) Total Floor Area (m ²)	件數 Cases	總樓地板面積 (平方公尺) Total Floor Area (m ²)
5	4,828	8	210,105	156	829,566	110	234,115
—	—	—	—	5	41,857	4	20,746
—	—	1	4,876	1	94,251	2	21,127
—	—	2	43,817	30	185,381	5	8,183
—	—	2	151,540	15	25,084	19	65,194
—	—	1	3,810	26	34,145	34	101,711
2	2,637	—	—	23	74,146	10	2,538
2	1,808	2	6,062	49	145,973	33	14,450
—	—	—	—	3	2,274	2	630
—	—	—	—	2	2,186	—	—
—	—	1	192	5	20,473	2	371
—	—	—	—	14	72,476	7	7,825
—	—	—	—	3	8,835	—	—
1	1,338	—	—	6	24,045	9	1,306
—	—	—	—	2	2,252	2	638
—	—	—	—	11	8,822	6	2,692
—	—	1	5,870	—	—	2	239
—	—	—	—	1	512	—	—
1	470	—	—	—	—	—	—
—	—	—	—	—	—	1	321
—	—	—	—	2	4,098	1	137
—	—	—	—	—	—	1	291
1	383	—	—	—	—	2	133
1	383	—	—	—	—	—	—
—	—	—	—	—	—	—	—
—	—	—	—	—	—	1	33
—	—	—	—	7	228,729	—	—

Source : Construction and Planning Agency, MOI.

表69. 核發建築物使用執照—按區域別及用途別分(續)

區域別 Locality	休閒、文教類(D類) Leisure, Education		衛生、福利、 更生類(F類) Health, Welfare, Regeneration		公共集會類(A類) Assembly	
	件數 Cases	總樓地板 面積 (平方公尺) Total Floor Area (m ²)	件數 Cases	總樓地板 面積 (平方公尺) Total Floor Area (m ²)	件數 Cases	總樓地板 面積 (平方公尺) Total Floor Area (m ²)
	一二年三月 Mar., 2023	48	79,749	14	91,377	1
新北市 New Taipei City	3	16,145	1	1,795	—	—
臺北市 Taipei City	3	15,195	—	—	—	—
桃園市 Taoyuan City	2	1,971	3	46,411	—	—
臺中市 Taichung City	3	5,928	3	14,144	—	—
臺南市 Tainan City	4	16,986	1	1,327	—	—
高雄市 Kaohsiung City	2	1,843	3	22,841	—	—
臺灣省 Taiwan Prov.	31	21,681	3	4,859	1	2,164
宜蘭縣 Yilan C.	2	529	—	—	—	—
新竹縣 Hsinchu C.	4	1,110	—	—	—	—
苗栗縣 Miaoli C.	3	2,667	—	—	—	—
彰化縣 Changhua C.	3	1,217	—	—	—	—
南投縣 Nantou C.	4	1,486	1	250	—	—
雲林縣 Yunlin C.	3	959	1	1,034	—	—
嘉義縣 Chiayi C.	—	—	—	—	—	—
屏東縣 Pingtung C.	5	6,411	1	3,575	1	2,164
臺東縣 Taitung C.	5	4,806	—	—	—	—
花蓮縣 Hualien C.	—	—	—	—	—	—
澎湖縣 Penghu C.	1	112	—	—	—	—
基隆市 Keelung City	—	—	—	—	—	—
新竹市 Hsinchu City	—	—	—	—	—	—
嘉義市 Chiayi City	1	2,384	—	—	—	—
福建省 Fuchien Prov.	—	—	—	—	—	—
金門縣 Kinmen C.	—	—	—	—	—	—
連江縣 Lienchiang C.	—	—	—	—	—	—
國家公園管理處 N.P.Adm.	—	—	—	—	—	—
其他內政部 指定特設主 管建築機關 Other M.O.I. Const. Orgs.	—	—	—	—	—	—

TABLE 69. ISSUED BUILDING USAGE LICENSE
- BY LOCALITY AND USE (CONT.)

宗教、殯葬類(E類) Religion, Funeral		危險物品類(I類) Hazard Contents		其他類 Others		農業設施 Agricultural facility	
件數 Cases	總樓地板面積 (平方公尺) Total Floor Area (m ²)	件數 Cases	總樓地板面積 (平方公尺) Total Floor Area (m ²)	件數 Cases	總樓地板面積 (平方公尺) Total Floor Area (m ²)	件數 Cases	總樓地板面積 (平方公尺) Total Floor Area (m ²)
9	55,837	4	10,136	142	262,577	142	262,577
—	—	1	1,360	—	—	—	—
—	—	—	—	1	398	1	398
1	59	1	558	1	692	1	692
—	—	—	—	7	7,903	7	7,903
1	177	—	—	25	27,370	25	27,370
2	48,223	—	—	6	8,727	6	8,727
5	7,378	2	8,218	102	217,487	102	217,487
—	—	—	—	3	295	3	295
—	—	—	—	2	544	2	544
—	—	—	—	3	3,792	3	3,792
1	3,043	2	8,218	18	52,095	18	52,095
—	—	—	—	17	14,967	17	14,967
2	265	—	—	15	20,249	15	20,249
1	2,076	—	—	18	90,749	18	90,749
—	—	—	—	22	34,204	22	34,204
1	1,994	—	—	3	504	3	504
—	—	—	—	1	88	1	88
—	—	—	—	—	—	—	—
—	—	—	—	—	—	—	—
—	—	—	—	—	—	—	—
—	—	—	—	—	—	—	—
—	—	—	—	—	—	—	—
—	—	—	—	—	—	—	—
—	—	—	—	—	—	—	—
—	—	—	—	—	—	—	—

表70. 核發建築物使用執照年累計—按區域別及用途別分

區域別 Locality	總計 Grand Total		住宿類(H類) Residential		
	總件數 Total Cases	總樓地板面積 (平方公尺) Total Floor Area (m ²)	住宅(H-2) Houses		
			件數 Cases	宅數 Houses	總樓地板面積 (平方公尺) Total Floor Area (m ²)
一二年一至三月 Jan. - Mar., 2023	4,765	7,049,118	3,619	21,671	3,278,982
新北市 New Taipei City	68	584,371	34	1,679	219,122
臺北市 Taipei City	46	478,548	28	1,806	240,130
桃園市 Taoyuan City	270	1,153,862	157	3,607	556,698
臺中市 Taichung City	403	1,129,075	300	3,810	614,830
臺南市 Tainan City	850	573,355	645	1,873	260,421
高雄市 Kaohsiung City	645	907,270	536	3,556	527,315
臺灣省 Taiwan Prov.	2,419	1,674,521	1,884	5,180	840,735
宜蘭縣 Yilan C.	186	77,210	157	365	56,650
新竹縣 Hsinchu C.	127	144,407	95	601	109,178
苗栗縣 Miaoli C.	136	147,374	100	547	84,845
彰化縣 Changhua C.	442	431,769	335	836	153,028
南投縣 Nantou C.	170	108,260	111	201	35,644
雲林縣 Yunlin C.	310	173,503	232	570	90,342
嘉義縣 Chiayi C.	361	204,647	316	534	83,527
屏東縣 Pingtung C.	299	200,614	216	649	89,878
臺東縣 Taitung C.	89	31,490	73	94	15,581
花蓮縣 Hualien C.	77	23,458	63	102	15,444
澎湖縣 Penghu C.	115	41,709	106	184	33,038
基隆市 Keelung City	5	9,739	4	67	9,418
新竹市 Hsinchu City	35	54,051	28	340	47,837
嘉義市 Chiayi City	67	26,290	48	90	16,325
福建省 Fuchien Prov.	38	21,535	34	159	19,604
金門縣 Kinmen C.	38	21,535	34	159	19,604
連江縣 Lienchiang C.	—	—	—	—	—
國家公園管理處 N.P.Adm.	3	219	1	1	127
其他內政部 指定特設主 管建築機關 Other M.O.I. Const. Orgs.	23	526,362	—	—	—

資料來源：本部營建署。

TABLE 70. ISSUED BUILDING USAGE LICENSE OF THE YEAR
- BY LOCALITY AND USE

Lodging		商業類(B類) Commerce		工業、倉儲類 (C類) Industry, Storage		辦公、服務類(G類) Business, Service	
宿舍安養(H-1) Dormitory, Care							
件數 Cases	總樓地板面積 (平方公尺) Total Floor Area (m ²)	件數 Cases	總樓地板面積 (平方公尺) Total Floor Area (m ²)	件數 Cases	總樓地板面積 (平方公尺) Total Floor Area (m ²)	件數 Cases	總樓地板面積 (平方公尺) Total Floor Area (m ²)
11	9,213	24	320,025	356	1,937,448	278	591,403
—	—	1	143	11	96,440	9	211,934
—	—	2	83,091	3	95,701	5	24,181
—	—	2	43,817	77	415,761	18	62,126
—	—	3	152,807	28	176,194	40	92,906
—	—	4	10,772	53	85,085	81	128,513
2	2,637	3	4,473	39	231,522	31	30,826
8	6,193	8	23,507	122	310,383	90	40,692
—	—	1	8,290	9	7,151	2	630
—	—	—	—	9	22,167	8	4,886
—	—	1	192	13	41,615	3	536
—	—	1	1,124	31	141,460	13	9,380
1	470	—	—	13	30,147	1	249
1	1,338	—	—	16	35,313	25	8,035
1	691	—	—	3	3,707	7	3,787
—	—	2	4,075	18	18,576	10	5,153
2	2,093	1	5,870	—	—	2	239
—	—	1	2,462	3	1,477	1	69
3	1,601	—	—	3	4,053	1	2,743
—	—	—	—	—	—	1	321
—	—	—	—	2	4,098	2	561
—	—	1	1,494	2	619	14	4,103
1	383	1	1,415	—	—	2	133
1	383	1	1,415	—	—	2	133
—	—	—	—	—	—	—	—
—	—	—	—	—	—	2	92
—	—	—	—	23	526,362	—	—

Source : Construction and Planning Agency, MOI.

表70. 核發建築物使用執照年累計—按區域別及用途別分(續)

區域別 Locality	休閒、文教類(D類) Leisure, Education		衛生、福利、 更生類(F類) Health, Welfare, Regeneration		公共集會類(A類) Assembly	
	件數 Cases	總樓地板 面積 (平方公尺) Total Floor Area (m ²)	件數 Cases	總樓地板 面積 (平方公尺) Total Floor Area (m ²)	件數 Cases	總樓地板 面積 (平方公尺) Total Floor Area (m ²)
	一二年一至三月 Jan. - Mar., 2023	110	197,023	29	162,304	2
新北市 New Taipei City	10	39,748	2	15,624	—	—
臺北市 Taipei City	6	19,908	1	15,139	—	—
桃園市 Taoyuan City	5	5,090	5	54,927	—	—
臺中市 Taichung City	8	51,725	5	21,988	—	—
臺南市 Tainan City	12	32,617	1	1,327	—	—
高雄市 Kaohsiung City	10	9,276	4	38,604	—	—
臺灣省 Taiwan Prov.	59	38,659	11	14,695	2	3,474
宜蘭縣 Yilan C.	4	2,485	—	—	—	—
新竹縣 Hsinchu C.	8	3,325	1	1,375	—	—
苗栗縣 Miaoli C.	5	3,277	2	1,658	1	1,310
彰化縣 Changhua C.	7	4,367	1	725	—	—
南投縣 Nantou C.	5	2,067	2	1,225	—	—
雲林縣 Yunlin C.	8	2,541	2	1,519	—	—
嘉義縣 Chiayi C.	2	1,249	—	—	—	—
屏東縣 Pingtung C.	8	8,802	2	6,828	1	2,164
臺東縣 Taitung C.	5	4,806	—	—	—	—
花蓮縣 Hualien C.	4	3,082	—	—	—	—
澎湖縣 Penghu C.	2	274	—	—	—	—
基隆市 Keelung City	—	—	—	—	—	—
新竹市 Hsinchu City	—	—	—	—	—	—
嘉義市 Chiayi City	1	2,384	1	1,365	—	—
福建省 Fuchien Prov.	—	—	—	—	—	—
金門縣 Kinmen C.	—	—	—	—	—	—
連江縣 Lienchiang C.	—	—	—	—	—	—
國家公園管理處 N.P.Adm.	—	—	—	—	—	—
其他內政部 指定特設主 管建築機關 Other M.O.I. Const. Orgs.	—	—	—	—	—	—

TABLE 70. ISSUED BUILDING USAGE LICENSE OF THE YEAR
- BY LOCALITY AND USE (CONT.)

宗教、殯葬類(E類) Religion, Funeral		危險物品類(I類) Hazard Contents		其他類 Others		農業設施 Agricultural facility	
件數 Cases	總樓地板面積 (平方公尺) Total Floor Area (m ²)	件數 Cases	總樓地板面積 (平方公尺) Total Floor Area (m ²)	件數 Cases	總樓地板面積 (平方公尺) Total Floor Area (m ²)	件數 Cases	總樓地板面積 (平方公尺) Total Floor Area (m ²)
22	75,770	11	13,793	303	459,683	303	459,683
—	—	1	1,360	—	—	—	—
—	—	—	—	1	398	1	398
2	13,388	2	1,332	2	723	2	723
—	—	1	81	18	18,544	18	18,544
2	575	1	618	51	53,427	51	53,427
6	49,752	2	917	12	11,948	12	11,948
12	12,055	4	9,485	219	374,643	219	374,643
1	429	—	—	12	1,575	12	1,575
—	—	—	—	6	3,476	6	3,476
1	2,570	—	—	10	11,371	10	11,371
1	3,043	3	9,365	50	109,277	50	109,277
—	—	—	—	37	38,458	37	38,458
2	265	—	—	24	34,150	24	34,150
2	2,328	—	—	30	109,358	30	109,358
3	1,347	—	—	39	63,791	39	63,791
2	2,073	—	—	4	828	4	828
—	—	1	120	4	804	4	804
—	—	—	—	—	—	—	—
—	—	—	—	3	1,555	3	1,555
—	—	—	—	—	—	—	—
—	—	—	—	—	—	—	—
—	—	—	—	—	—	—	—
—	—	—	—	—	—	—	—
—	—	—	—	—	—	—	—
—	—	—	—	—	—	—	—

表71. 核發建築物使用執照—按月別及構造別分

年 (月) 別 Year (Month)	總計 Grand Total		鋼骨鋼筋混凝土構造 Steel Frame & Reinforced Concrete		混凝土構造 (含鋼筋混凝土構造) Reinforced Concrete	
	總樓地板面積 (平方公尺) Total Floor Area (m ²)	工程造價 (千元) Construction Cost (NT\$1,000)	總樓地板面積 (平方公尺) Total Floor Area (m ²)	工程造價 (千元) Construction Cost (NT\$1,000)	總樓地板面積 (平方公尺) Total Floor Area (m ²)	工程造價 (千元) Construction Cost (NT\$1,000)
一〇三年 2014	31,718,120	267,940,432	2,727,407	23,983,007	22,976,841	195,978,832
一〇四年 2015	32,868,462	271,674,685	2,355,320	22,323,153	24,330,421	203,555,004
一〇五年 2016	29,988,350	257,136,676	1,553,466	13,469,149	23,662,148	209,920,008
一〇六年 2017	28,818,031	249,049,781	2,214,521	20,550,064	22,055,734	198,028,777
一〇七年 2018	28,366,008	244,789,390	1,819,883	15,521,567	20,857,465	182,705,959
一〇八年 2019	26,488,606	231,469,623	1,757,671	16,285,871	18,725,617	167,543,428
一〇九年 2020	28,247,176	245,752,563	1,863,975	17,613,220	20,300,988	177,510,726
一一〇年 2021	28,022,718	241,381,620	1,948,881	16,875,620	20,361,755	177,177,694
一一一年 2022	28,713,736	254,665,074	2,111,669	18,757,946	20,779,519	187,167,010
三月 Mar.	2,532,385	24,160,888	108,896	986,092	1,966,069	18,410,407
四月 Apr.	2,394,036	21,550,123	197,200	2,254,704	1,577,590	14,960,996
五月 May	1,955,039	15,610,386	171,832	1,094,168	1,462,567	12,132,834
六月 June	2,331,833	19,446,973	204,289	2,118,808	1,545,865	12,836,189
七月 July	2,176,602	18,217,412	187,905	2,077,241	1,550,640	12,964,895
八月 Aug.	2,669,820	23,186,330	90,772	813,893	2,052,025	19,005,040
九月 Sept.	2,554,028	23,220,383	143,049	901,340	1,931,638	18,176,571
十月 Oct.	2,590,771	23,692,724	106,944	647,161	2,102,485	19,983,362
十一月 Nov.	2,260,941	19,762,992	209,236	1,431,382	1,632,060	14,782,000
十二月 Dec.	3,351,558	31,286,008	276,404	2,795,838	2,325,388	20,487,681
一一二年 2023	7,049,118	62,410,440	832,356	7,878,694	4,512,316	39,177,854
一月 Jan.	2,235,602	20,566,714	293,981	3,196,429	1,410,400	11,905,083
二月 Feb.	1,733,097	15,825,861	62,751	870,235	1,210,055	11,308,023
三月 Mar.	3,080,419	26,017,865	475,624	3,812,030	1,891,861	15,964,748
較上月增減(%) VS. with Last Month	77.74	64.40	657.95	338.05	56.35	41.18
較上年同月增減(%) VS. with Last Year	21.64	7.69	336.77	286.58	-3.77	-13.28

資料來源：本部營建署。

TABLE 71. ISSUED BUILDING USAGE LICENSE
- BY MONTH AND MATERIAL

鋼構造(94年以前為 鋼架構造) Steel		磚構造 Brick		木構造 Wooden		其他 Others	
總樓地板面積 (平方公尺) Total Floor Area (m ²)	工程造價 (千元) Construction Cost (NT\$1,000)	總樓地板面積 (平方公尺) Total Floor Area (m ²)	工程造價 (千元) Construction Cost (NT\$1,000)	總樓地板面積 (平方公尺) Total Floor Area (m ²)	工程造價 (千元) Construction Cost (NT\$1,000)	總樓地板面積 (平方公尺) Total Floor Area (m ²)	工程造價 (千元) Construction Cost (NT\$1,000)
5,716,279	46,978,889	168,336	569,750	39,512	114,679	89,745	315,275
5,874,090	44,152,558	130,583	461,510	33,356	114,010	144,692	1,068,450
4,534,515	32,929,212	113,633	363,293	36,450	114,263	88,138	340,751
4,157,857	28,899,003	171,524	622,842	54,539	162,911	163,856	786,184
5,344,877	45,323,927	205,173	742,887	55,265	181,419	83,345	313,631
5,772,365	46,823,153	175,912	626,973	40,624	133,478	16,417	56,720
5,868,402	49,809,284	194,378	745,471	16,918	54,046	2,515	19,816
5,498,283	46,503,047	179,061	709,843	32,349	97,887	2,389	17,529
5,534,964	47,620,009	222,087	850,392	42,695	165,506	22,802	104,211
431,121	4,684,265	22,873	70,297	3,406	9,685	20	142
600,376	4,251,901	18,040	78,538	535	1,897	295	2,087
300,436	2,312,671	17,914	62,794	2,290	7,919	—	—
568,773	4,448,278	8,124	25,220	4,782	18,478	—	—
418,852	3,073,025	19,097	101,948	108	303	—	—
492,557	3,224,460	9,065	30,606	3,333	12,773	22,068	99,558
460,429	4,063,980	18,697	77,511	—	—	215	981
344,488	2,920,338	25,436	94,637	11,418	47,226	—	—
400,536	3,475,824	9,871	32,892	9,034	39,451	204	1,443
717,265	7,859,640	32,320	142,307	181	542	—	—
1,658,276	15,175,765	36,365	141,316	9,805	36,811	—	—
520,419	5,418,083	10,665	46,109	137	1,010	—	—
445,939	3,590,802	7,556	32,407	6,796	24,394	—	—
691,918	6,166,880	18,144	62,800	2,872	11,407	—	—
55.16	71.74	140.13	93.79	-57.74	-53.24	--	--
60.49	31.65	-20.68	-10.66	-15.68	17.78	-100.00	-100.00

Source : Construction and Planning Agency, MOI.

表73. 核發建築物使用執照－按高度別分

年 (月) 別 Year (Month)	總計 Grand Total		7公尺以下 7m & Under 7m		超過7至15公尺 Over 7 Up to 15m	
	件數 Cases	總樓地板面積 (平方公尺) Total Floor Area (m ²)	件數 Cases	總樓地板面積 (平方公尺) Total Floor Area (m ²)	件數 Cases	總樓地板面積 (平方公尺) Total Floor Area (m ²)
一〇三年 2014	28,806	31,718,120	3,825	1,756,431	21,089	8,835,498
一〇四年 2015	28,837	32,868,462	3,721	1,700,229	21,130	8,883,453
一〇五年 2016	23,552	29,988,350	3,355	1,274,448	16,716	7,219,449
一〇六年 2017	22,506	28,818,031	3,066	1,475,856	16,312	6,719,046
一〇七年 2018	22,860	28,366,008	3,669	1,878,532	16,185	7,292,444
一〇八年 2019	22,026	26,488,606	3,359	1,785,043	15,701	6,958,485
一〇九年 2020	22,370	28,247,176	3,351	1,622,719	16,007	7,196,243
一一〇年 2021	22,486	28,022,718	3,329	1,710,650	16,222	7,382,312
一一一年 2022	21,146	28,713,736	3,237	1,787,414	14,747	6,799,455
三月 Mar.	1,869	2,532,385	269	142,921	1,293	561,602
四月 Apr.	1,540	2,394,036	269	159,625	1,057	496,516
五月 May	1,669	1,955,039	276	175,137	1,172	534,183
六月 June	1,733	2,331,833	250	111,636	1,210	627,075
七月 July	1,699	2,176,602	263	121,506	1,182	528,111
八月 Aug.	1,951	2,669,820	262	160,191	1,390	610,770
九月 Sept.	1,752	2,554,028	240	128,608	1,242	557,065
十月 Oct.	1,881	2,590,771	258	155,004	1,325	578,251
十一月 Nov.	1,729	2,260,941	320	188,215	1,129	516,193
十二月 Dec.	2,076	3,351,558	326	164,170	1,405	678,298
一一二年 2023	4,765	7,049,118	679	493,758	3,341	1,535,034
一月 Jan.	1,614	2,235,602	238	125,865	1,114	539,953
二月 Feb.	1,112	1,733,097	162	96,034	760	313,773
三月 Mar.	2,039	3,080,419	279	271,859	1,467	681,308
較上月增減(%) VS. with Last Month	83.36	77.74	72.22	183.09	93.03	117.13
較上年同月增減(%) VS. with Last Year	9.10	21.64	3.72	90.22	13.46	21.32

資料來源：本部營建署。

TABLE 73. ISSUED BUILDING USAGE LICENSE - BY HEIGHT

超過15至30公尺 Over 15 Up to 30m		超過30至45公尺 Over 30 Up to 45m		超過45至60公尺 Over 45 Up to 60m		超過60公尺 Over 60m	
件數 Cases	總樓地板面積 (平方公尺) Total Floor Area (m ²)	件數 Cases	總樓地板面積 (平方公尺) Total Floor Area (m ²)	件數 Cases	總樓地板面積 (平方公尺) Total Floor Area (m ²)	件數 Cases	總樓地板面積 (平方公尺) Total Floor Area (m ²)
3,170	6,181,924	293	3,786,936	285	5,215,868	144	5,941,463
3,193	7,550,258	334	3,850,700	315	5,573,838	144	5,309,984
2,710	6,589,003	325	3,703,041	298	5,328,829	148	5,873,580
2,398	6,080,188	293	3,876,949	295	5,559,666	142	5,106,326
2,337	6,031,842	304	3,640,486	223	4,075,962	142	5,446,742
2,351	5,648,305	276	3,323,524	224	4,215,856	115	4,557,393
2,345	5,811,560	264	3,289,149	293	5,743,195	110	4,584,310
2,312	5,999,701	252	3,110,477	260	5,862,432	111	3,957,146
2,474	6,137,643	279	4,003,676	308	6,453,727	101	3,531,821
243	592,823	21	178,629	30	664,996	13	391,414
163	499,142	17	276,848	25	713,904	9	248,001
179	382,193	19	292,502	18	390,828	5	180,196
222	565,506	20	357,223	25	466,791	6	203,602
200	551,555	25	310,382	19	277,876	10	387,172
240	643,719	26	483,597	25	367,642	8	403,901
206	507,460	21	334,894	35	787,511	8	238,490
223	494,162	38	351,863	28	623,221	9	388,270
225	538,696	22	330,590	24	447,801	9	239,446
272	705,934	27	557,470	29	601,718	17	643,968
593	1,665,827	66	1,133,441	61	1,307,786	25	913,272
212	475,893	23	276,918	22	609,065	5	207,908
156	493,633	13	308,397	13	216,938	8	304,322
225	696,301	30	548,126	26	481,783	12	401,042
44.23	41.06	130.77	77.73	100.00	122.08	50.00	31.78
-7.41	17.46	42.86	206.85	-13.33	-27.55	-7.69	2.46

Source : Construction and Planning Agency, MOI.

表74. 核發建築物使用執照－按層數別分

年(月)別 Year (Month)	總 計 Grand Total		地 上 層			
			一至五層 1 - 5 Stories		六至十層 6 - 10 Stories	
	棟 數(1) Buildings	總樓地板面積 (平方公尺) Total Floor Area (m ²)	棟 數 Buildings	總樓地板面積 (平方公尺) Total Floor Area (m ²)	棟 數 Buildings	總樓地板面積 (平方公尺) Total Floor Area (m ²)
一〇三年 2014	43,342	31,718,120	41,137	16,492,722	855	2,797,441
一〇四年 2015	44,891	32,868,462	42,719	17,299,326	819	3,516,138
一〇五年 2016	34,623	29,988,350	32,483	14,380,976	794	3,465,261
一〇六年 2017	32,945	28,818,031	30,913	13,269,326	817	4,348,567
一〇七年 2018	35,346	28,366,008	33,004	14,261,221	1,236	3,774,896
一〇八年 2019	34,287	26,488,606	32,527	13,825,473	737	3,118,056
一〇九年 2020	35,266	28,247,176	33,369	14,209,413	603	2,804,340
一一〇年 2021	36,211	28,022,718	34,433	14,599,330	726	4,051,586
一一一年 2022	35,819	28,713,736	33,643	14,314,072	876	3,785,874
三 月 Mar.	3,118	2,532,385	2,948	1,171,688	64	225,486
四 月 Apr.	2,551	2,394,036	2,403	1,214,632	36	246,851
五 月 May	2,832	1,955,039	2,685	1,093,331	49	214,076
六 月 June	3,033	2,331,833	2,857	1,393,066	78	221,558
七 月 July	3,071	2,176,602	2,911	1,153,767	92	311,562
八 月 Aug.	3,375	2,669,820	3,211	1,337,942	84	519,229
九 月 Sept.	2,756	2,554,028	2,598	1,191,869	66	398,791
十 月 Oct.	3,120	2,590,771	2,904	1,108,786	77	274,072
十一月 Nov.	3,012	2,260,941	2,859	1,139,321	57	372,122
十二月 Dec.	3,655	3,351,558	3,273	1,424,029	198	495,243
一一二年 2023	8,509	7,049,118	8,098	3,916,944	183	877,382
一 月 Jan.	2,887	2,235,602	2,740	1,210,408	62	238,311
二 月 Feb.	1,951	1,733,097	1,837	969,240	63	202,436
三 月 Mar.	3,671	3,080,419	3,521	1,737,296	58	436,635
較上月增減(%) VS. with Last Month	88.16	77.74	91.67	79.24	-7.94	115.69
較上年同月增減(%) VS. with Last Year	17.74	21.64	19.44	48.27	-9.38	93.64

資料來源：本部營建署。

TABLE 74. ISSUED BUILDING USAGE LICENSE - BY STORY

Over Ground						地 下 層 Under Ground	
十一至十五層 11 - 15 Stories		十六至二十層 16 - 20 Stories		二十一層以上 21 Stories & Over			
棟 數 Buildings	總樓地板面積 (平方公尺) Total Floor Area (m ²)	棟 數 Buildings	總樓地板面積 (平方公尺) Total Floor Area (m ²)	棟 數 Buildings	總樓地板面積 (平方公尺) Total Floor Area (m ²)	棟 數 Buildings	總樓地板面積 (平方公尺) Total Floor Area (m ²)
1,004	6,104,536	124	1,738,964	221	4,584,343	1	114
1,024	6,426,669	120	1,596,401	205	4,019,423	4	10,505
925	6,017,513	124	1,368,854	295	4,754,407	2	1,339
892	6,254,638	110	1,428,037	212	3,517,342	1	121
758	4,612,255	108	1,388,597	240	4,329,039	—	—
741	5,087,985	104	1,165,185	178	3,291,907	—	—
1,048	6,817,204	64	1,226,519	182	3,189,700	—	—
785	5,463,815	87	1,200,719	180	2,707,268	—	—
1,047	7,019,488	97	1,258,092	156	2,336,210	—	—
77	709,451	12	223,884	17	201,876	—	—
99	670,439	7	99,631	6	162,483	—	—
69	448,648	14	58,364	15	140,620	—	—
76	541,259	3	46,762	19	129,188	—	—
43	309,314	5	77,223	20	324,736	—	—
56	451,068	19	283,868	5	77,713	—	—
68	593,052	13	218,229	11	152,087	—	—
118	852,760	2	31,405	19	323,748	—	—
87	570,766	3	39,565	6	139,167	—	—
151	788,318	7	114,480	26	529,488	—	—
171	1,294,000	28	404,718	29	556,074	—	—
76	578,975	3	47,549	6	160,359	—	—
36	257,099	7	151,728	8	152,594	—	—
59	457,926	18	205,441	15	243,121	—	—
63.89	78.11	157.14	35.40	87.50	59.33	--	--
-23.38	-35.45	50.00	-8.24	-11.76	20.43	--	--

Source : Construction and Planning Agency, MOI.

表75. 核發建築物使用執照—按使用分區別分

年(月)別 Year (Month)	總計 Grand Total			都市計畫		
	基地面積 (平方公尺) Basement Area (m ²)	地面層面積 (平方公尺) Ground Floor Area (m ²)	總樓地板面積 (平方公尺) Total Floor Area (m ²)	住宅區 Residential	商業區 Commercial	工業區 Industrial
				總樓地板面積 (平方公尺) Total Floor Area (m ²)	總樓地板面積 (平方公尺) Total Floor Area (m ²)	總樓地板面積 (平方公尺) Total Floor Area (m ²)
一〇三年 2014	198,368,012	8,250,513	31,718,120	13,226,688	4,575,372	3,210,638
一〇四年 2015	245,250,928	8,667,344	32,868,462	13,653,688	4,556,204	2,562,093
一〇五年 2016	191,540,751	7,408,426	29,988,350	13,253,062	4,022,272	2,850,964
一〇六年 2017	139,047,455	7,198,597	28,818,031	11,508,416	3,638,231	3,734,572
一〇七年 2018	200,592,982	7,579,216	28,366,008	12,081,309	3,604,662	2,449,206
一〇八年 2019	194,636,565	7,339,131	26,488,606	10,869,545	2,877,253	2,829,258
一〇九年 2020	181,160,120	7,357,407	28,247,176	11,221,238	3,711,620	3,067,012
一一〇年 2021	152,516,711	7,664,826	28,022,718	11,254,720	3,026,490	3,150,864
一一一年 2022	192,887,018	7,487,650	28,713,736	12,185,000	3,005,577	2,256,566
三月 Mar.	4,881,163	621,066	2,532,385	1,230,367	360,691	137,961
四月 Apr.	34,717,803	567,279	2,394,036	906,317	167,064	385,864
五月 May	8,391,410	553,389	1,955,039	957,122	105,968	62,953
六月 June	14,255,224	703,244	2,331,833	953,260	144,068	190,024
七月 July	13,115,383	544,809	2,176,602	1,002,891	142,018	179,448
八月 Aug.	15,025,884	738,758	2,669,820	972,520	296,986	173,822
九月 Sept.	20,722,271	665,312	2,554,028	1,100,898	243,410	216,750
十月 Oct.	15,200,420	639,755	2,590,771	1,305,489	371,256	80,684
十一月 Nov.	16,232,304	598,348	2,260,941	924,978	193,167	168,372
十二月 Dec.	24,835,781	784,721	3,351,558	1,010,758	606,138	329,002
一一二年 2023	50,406,082	1,999,474	7,049,118	2,535,014	902,202	413,852
一月 Jan.	10,806,530	694,906	2,235,602	789,955	209,809	143,168
二月 Feb.	10,061,283	383,024	1,733,097	694,970	201,805	80,790
三月 Mar.	29,538,269	921,544	3,080,419	1,050,089	490,588	189,894
較上月增減(%) VS. with Last Month	193.58	140.60	77.74	51.10	143.10	135.05
較上年同月增減(%) VS. with Last Year	505.15	48.38	21.64	-14.65	36.01	37.64

資料來源：本部營建署。

TABLE 75. ISSUED BUILDING USAGE LICENSE - BY LANDUSE ZONES

行政區 Administration	區 域 內 Urban Planning Zone					都市計畫區域外 Non - Urban	
	文教區 Education & Culture	風景區 Distinct Landscape	農業區 Agricultural	其他 Others	住宅 Residential	非住宅 Others	
	總樓地板面積 (平方公尺) Total Floor Area (m ²)	總樓地板面積 (平方公尺) Total Floor Area (m ²)	總樓地板面積 (平方公尺) Total Floor Area (m ²)	總樓地板面積 (平方公尺) Total Floor Area (m ²)	總樓地板面積 (平方公尺) Total Floor Area (m ²)	總樓地板面積 (平方公尺) Total Floor Area (m ²)	
499,454	724,265	32,661	1,438,490	4,119,317	575,720	3,315,515	
752,619	863,403	42,445	1,626,675	4,412,233	630,999	3,768,103	
334,169	588,550	22,289	1,604,805	3,333,178	609,477	3,369,584	
334,489	836,633	26,965	1,663,521	3,351,923	703,012	3,020,269	
504,852	985,235	46,196	1,505,013	3,183,614	758,611	3,247,310	
319,117	545,217	15,903	1,682,518	3,497,090	763,505	3,089,200	
605,304	912,218	15,465	1,484,475	3,710,222	861,358	2,658,264	
204,228	885,208	23,953	1,458,447	4,109,555	831,817	3,077,436	
397,486	615,500	18,638	1,516,641	4,590,239	848,045	3,280,044	
19,061	109,482	168	98,545	254,922	56,832	264,356	
75,366	28,426	474	134,811	307,066	67,523	321,125	
23,010	78,979	2,117	55,442	365,536	58,078	245,834	
13,043	55,399	—	150,001	452,084	65,296	308,658	
42,128	25,247	912	118,450	302,730	94,871	267,907	
11,461	121,142	254	173,867	574,617	81,030	264,121	
16,477	38,388	516	167,953	437,328	82,505	249,803	
7,323	37,127	430	121,524	292,264	92,945	281,729	
43,933	30,720	6,752	129,697	443,119	87,336	232,867	
91,276	38,661	3,849	142,043	662,075	67,912	399,844	
55,739	77,894	5,510	469,664	1,552,815	189,139	847,289	
48,771	22,452	391	161,791	504,838	62,267	292,160	
4,025	31,724	704	103,499	379,182	39,862	196,536	
2,943	23,718	4,415	204,374	668,795	87,010	358,593	
-26.88	-25.24	527.13	97.46	76.38	118.28	82.46	
-84.56	-78.34	2,527.98	107.39	162.35	53.10	35.65	

Source : Construction and Planning Agency, MOI.

表76. 建築物開工統計—按月別及用途別分

年 (月) 別 Year (Month)	總計 Grand Total		住宿類(H類) Residential		
			住宅(H-2)		
	總件數 Total Cases	總樓地板面積 (平方公尺) Total Floor Area (m ²)	件數 Cases	宅數 Houses	總樓地板面積 (平方公尺) Total Floor Area (m ²)
一〇三年 2014	24,497	31,344,905	19,727	105,365	19,093,409
一〇四年 2015	20,444	25,354,769	16,292	84,032	14,547,923
一〇五年 2016	17,733	20,816,441	13,573	68,996	11,713,048
一〇六年 2017	18,659	23,223,703	14,435	76,070	12,625,635
一〇七年 2018	18,469	26,262,066	14,587	102,222	15,625,572
一〇八年 2019	17,519	27,843,010	13,990	116,521	17,232,440
一〇九年 2020	18,523	32,403,233	14,466	134,315	19,204,159
一一〇年 2021	17,077	30,499,556	13,321	130,822	18,790,635
一一一年 2022	16,356	35,440,102	12,429	146,436	20,776,410
三月 Mar.	1,690	4,134,323	1,292	15,165	2,230,433
四月 Apr.	1,308	3,875,750	961	11,436	1,639,590
五月 May	1,570	3,608,998	1,195	16,855	2,331,462
六月 June	1,170	2,383,709	919	12,041	1,698,635
七月 July	1,311	2,619,388	1,019	11,527	1,641,299
八月 Aug.	1,316	2,894,586	1,012	11,912	1,646,005
九月 Sept.	1,538	2,917,289	1,198	12,488	1,837,173
十月 Oct.	1,405	3,172,349	1,039	12,865	1,814,396
十一月 Nov.	1,345	2,663,616	995	11,398	1,542,730
十二月 Dec.	1,480	3,111,530	1,063	12,471	1,752,751
一一二年 2023	3,910	8,302,767	2,837	35,793	4,687,877
一月 Jan.	1,115	2,285,154	847	8,992	1,227,730
二月 Feb.	1,178	2,833,717	832	13,138	1,619,348
三月 Mar.	1,617	3,183,896	1,158	13,663	1,840,799
較上月增減(%) VS. with Last Month	37.27	12.36	39.18	4.00	13.68
較上年同月增減(%) VS. with Last Year	-4.32	-22.99	-10.37	-9.90	-17.47

資料來源：本部營建署。

說明：1. 用途別依「建築物使用類組及變更使用辦法」分類。
2. 自107年2月其他類再細分「農業設施」。TABLE 76. CONSTRUCTION COMMENCEMENT
- BY MONTH AND USE

Lodging		商業類(B類) Commerce		工業、倉儲類 (C類) Industry, Storage		辦公、服務類(G類) Business, Service	
宿舍安養(H-1) Dormitory, Care							
件數 Cases	總樓地板面積 (平方公尺) Total Floor Area (m ²)	件數 Cases	總樓地板面積 (平方公尺) Total Floor Area (m ²)	件數 Cases	總樓地板面積 (平方公尺) Total Floor Area (m ²)	件數 Cases	總樓地板面積 (平方公尺) Total Floor Area (m ²)
42	165,043	161	2,064,137	1,615	4,658,980	928	1,871,930
40	176,424	125	947,956	1,387	5,098,463	811	1,264,210
41	268,895	113	707,634	1,390	4,173,110	845	1,182,748
56	128,760	144	1,254,924	1,542	5,032,519	818	1,124,646
44	226,222	135	734,535	1,491	5,238,465	792	1,627,268
41	124,715	86	640,690	1,414	5,152,099	774	1,965,651
56	169,233	104	1,195,622	1,560	7,361,123	870	1,938,746
43	124,311	111	743,959	1,468	5,651,545	773	1,550,782
49	111,630	104	1,513,352	1,406	5,706,218	933	3,528,889
4	9,512	10	525,844	149	502,890	83	524,816
6	5,306	3	40,813	131	732,569	88	1,115,804
2	1,144	5	16,783	136	464,926	77	374,419
4	5,826	3	25,859	86	298,501	67	69,988
3	8,121	8	8,417	99	341,549	65	245,148
5	5,800	12	166,579	107	648,509	81	256,849
3	3,308	9	327,440	116	364,179	64	78,641
5	11,938	12	22,929	119	462,563	92	324,643
5	18,474	13	94,046	136	670,113	89	198,670
5	30,859	13	192,635	162	530,710	106	261,977
13	56,034	33	346,572	342	1,236,303	312	1,042,433
3	34,045	7	51,026	88	291,161	77	328,766
3	15,881	15	190,961	109	462,237	112	345,878
7	6,108	11	104,585	145	482,905	123	367,789
133.33	-61.54	-26.67	-45.23	33.03	4.47	9.82	6.33
75.00	-35.79	10.00	-80.11	-2.68	-3.97	48.19	-29.92

Source : Construction and Planning Agency, MOI.

Note : 1. The figures are classified according to Architecture Usage Classification and Change Usage regulation.
2. The item of others is subdivided into "Agricultural facility" since February, 2018.

表76. 建築物開工統計—按月別及用途別分(續)

年 (月) 別 Year (Month)	休閒、文教類(D類) Leisure, Education		衛生、福利、 更生類(F類) Health, Welfare, Regeneration		其 他 類 公共集會類(A類) Assembly	
	件數 Cases	總樓地板 面積 (平方公尺) Total Floor Area (m ²)	件數 Cases	總樓地板 面積 (平方公尺) Total Floor Area (m ²)	件數 Cases	總樓地板 面積 (平方公尺) Total Floor Area (m ²)
	一〇三年 2014	286	790,743	97	297,810	29
一〇四年 2015	233	626,106	74	231,265	21	163,999
一〇五年 2016	256	647,262	87	233,139	15	56,496
一〇六年 2017	262	923,610	117	456,688	11	30,435
一〇七年 2018	331	1,034,746	104	281,547	18	128,732
一〇八年 2019	353	852,085	135	808,321	25	118,556
一〇九年 2020	498	804,127	127	431,342	16	48,475
一一〇年 2021	354	852,880	100	414,253	11	45,551
一一一年 2022	325	675,919	131	820,742	20	70,878
三 月 Mar.	44	70,738	15	68,792	1	8,200
四 月 Apr.	46	35,712	8	10,122	1	1,747
五 月 May	39	71,727	17	50,419	2	7,772
六 月 June	18	44,413	15	81,090	2	27,016
七 月 July	21	106,989	14	54,324	3	1,826
八 月 Aug.	29	66,247	9	24,271	1	935
九 月 Sept.	16	11,929	11	19,551	6	6,379
十 月 Oct.	20	76,579	12	206,666	1	700
十一月 Nov.	21	33,219	9	26,639	—	—
十二月 Dec.	20	62,220	8	31,664	—	—
一一二年 2023	81	202,803	31	143,184	5	20,333
一 月 Jan.	19	24,843	9	106,995	1	454
二 月 Feb.	25	36,156	5	10,013	2	1,943
三 月 Mar.	37	141,804	17	26,176	2	17,936
較上月增減(%) VS. with Last Month	48.00	292.20	240.00	161.42	—	823.11
較上年同月增減(%) VS. with Last Year	-15.91	100.46	13.33	-61.95	100.00	118.73

TABLE 76. CONSTRUCTION COMMENCEMENT
- BY MONTH AND USE(CONT.)

Others							
宗教、殯葬類(E類) Religion, Funeral		危險物品類(I類) Hazard Contents		其他類 Others		農業設施 Agricultural facility	
件數 Cases	總樓地板面積 (平方公尺) Total Floor Area (m ²)	件數 Cases	總樓地板面積 (平方公尺) Total Floor Area (m ²)	件數 Cases	總樓地板面積 (平方公尺) Total Floor Area (m ²)	件數 Cases	總樓地板面積 (平方公尺) Total Floor Area (m ²)
106	136,620	30	28,351	1,476	2,189,832	—	—
93	151,442	30	17,492	1,338	2,129,489	—	—
90	130,548	29	39,319	1,294	1,664,242	—	—
104	167,525	25	15,437	1,145	1,463,524	—	—
107	172,642	31	19,140	829	1,173,197	517	601,733
101	171,829	32	44,561	568	732,063	568	732,063
119	234,205	36	108,345	671	907,856	671	907,856
115	192,446	34	40,961	747	2,092,233	747	2,092,233
101	227,234	30	25,782	828	1,983,048	823	1,955,247
11	49,162	3	1,055	78	142,881	78	142,881
8	16,722	2	1,894	54	275,471	54	275,471
10	19,199	2	214	85	270,933	85	270,933
7	3,434	1	31	48	128,916	43	101,115
13	68,426	1	259	65	143,030	65	143,030
3	1,891	4	7,437	53	70,063	53	70,063
12	22,050	4	1,068	99	245,571	99	245,571
10	22,314	4	7,797	91	221,824	91	221,824
9	4,519	2	1,140	66	74,066	66	74,066
5	12,982	3	3,819	95	231,913	95	231,913
26	24,575	4	4,817	226	537,836	225	529,556
5	1,530	1	213	58	218,391	58	218,391
7	12,031	1	4,014	67	135,255	67	135,255
14	11,014	2	590	101	184,190	100	175,910
100.00	-8.45	100.00	-85.30	50.75	36.18	49.25	30.06
27.27	-77.60	-33.33	-44.08	29.49	28.91	28.21	23.12

表77. 建築物開工統計－按區域別及用途別分

區域別 Locality	總計 Grand Total		住宿類(H類) Residential		
			住宅(H-2)		
	總件數 Total Cases	總樓地板面積 (平方公尺) Total Floor Area (m ²)	件數 Cases	宅數 Houses	總樓地板面積 (平方公尺) Total Floor Area (m ²)
一二年三月 Mar., 2023	1,617	3,183,896	1,158	13,663	1,840,799
新北市 New Taipei City	26	459,127	16	2,095	265,892
臺北市 Taipei City	29	251,099	21	941	137,636
桃園市 Taoyuan City	108	310,863	60	1,231	169,477
臺中市 Taichung City	205	789,749	150	3,911	538,430
臺南市 Tainan City	407	390,772	323	1,234	164,090
高雄市 Kaohsiung City	136	244,430	99	1,476	190,242
臺灣省 Taiwan Prov.	681	696,736	471	2,683	363,324
宜蘭縣 Yilan C.	41	45,324	27	282	31,703
新竹縣 Hsinchu C.	36	54,869	23	280	38,272
苗栗縣 Miaoli C.	49	26,818	33	100	15,022
彰化縣 Changhua C.	68	152,134	42	655	91,120
南投縣 Nantou C.	14	11,234	11	95	9,337
雲林縣 Yunlin C.	120	93,171	66	119	17,562
嘉義縣 Chiayi C.	39	64,087	34	60	11,632
屏東縣 Pingtung C.	132	103,841	92	439	54,879
臺東縣 Taitung C.	29	6,478	25	30	6,191
花蓮縣 Hualien C.	32	62,353	18	238	22,115
澎湖縣 Penghu C.	63	13,106	58	62	11,281
基隆市 Keelung City	3	20,966	2	107	18,938
新竹市 Hsinchu City	17	31,085	15	183	30,565
嘉義市 Chiayi City	38	11,270	25	33	4,707
福建省 Fuchien Prov.	19	11,373	16	90	10,882
金門縣 Kinmen C.	19	11,373	16	90	10,882
連江縣 Lienchiang C.	—	—	—	—	—
國家公園管理處 N.P.Adm.	2	826	2	2	826
其他內政部 指定特設主 管建築機關 Other M.O.I. Const. Orgs.	4	28,921	—	—	—

資料來源：本部營建署。

TABLE 77. CONSTRUCTION COMMENCEMENT
- BY LOCALITY AND USE

Lodging		商業類(B類) Commerce		工業、倉儲類 (C類) Industry, Storage		辦公、服務類(G類) Business, Service	
宿舍安養(H-1) Dormitory, Care							
件數 Cases	總樓地板面積 (平方公尺) Total Floor Area (m ²)	件數 Cases	總樓地板面積 (平方公尺) Total Floor Area (m ²)	件數 Cases	總樓地板面積 (平方公尺) Total Floor Area (m ²)	件數 Cases	總樓地板面積 (平方公尺) Total Floor Area (m ²)
7	6,108	11	104,585	145	482,905	123	367,789
—	—	—	—	5	156,198	3	15,301
—	—	—	—	—	—	4	81,303
—	—	—	—	34	110,561	5	4,093
1	712	1	974	11	24,910	28	165,481
1	981	2	75,415	28	64,610	22	53,920
—	—	—	—	17	12,483	7	19,258
5	4,415	8	28,196	47	102,337	53	28,401
—	—	—	—	4	12,370	—	—
—	—	—	—	3	10,754	7	3,864
—	—	—	—	6	6,876	1	879
—	—	—	—	9	54,047	13	4,302
—	—	—	—	1	1,512	1	356
2	2,035	—	—	7	2,166	22	13,882
—	—	—	—	—	—	—	—
1	947	3	386	7	5,134	—	—
—	—	—	—	1	162	1	38
1	589	2	26,548	5	6,802	—	—
1	844	—	—	1	106	—	—
—	—	—	—	1	2,028	—	—
—	—	—	—	1	218	—	—
—	—	3	1,262	1	162	8	5,080
—	—	—	—	—	—	1	32
—	—	—	—	—	—	—	—
—	—	—	—	—	—	—	—
—	—	—	—	—	—	—	—
—	—	—	—	3	11,806	—	—

Source : Construction and Planning Agency, MOI.

表77. 建築物開工統計—按區域別及用途別分(續)

區域別 Locality	休閒、文教類(D類) Leisure, Education		衛生、福利、 更生類(F類) Health, Welfare, Regeneration		公共集會類(A類) Assembly	
	件數 Cases	總樓地板 面積 (平方公尺) Total Floor Area (m ²)	件數 Cases	總樓地板 面積 (平方公尺) Total Floor Area (m ²)	件數 Cases	總樓地板 面積 (平方公尺) Total Floor Area (m ²)
	一二年三月 Mar., 2023	37	141,804	17	26,176	2
新北市 New Taipei City	1	20,937	1	799	—	—
臺北市 Taipei City	3	31,807	—	—	—	—
桃園市 Taoyuan City	3	5,311	2	1,013	1	17,890
臺中市 Taichung City	9	51,241	1	1,931	—	—
臺南市 Tainan City	2	1,561	3	9,059	—	—
高雄市 Kaohsiung City	3	7,350	5	6,655	—	—
臺灣省 Taiwan Prov.	13	6,023	5	6,719	1	46
宜蘭縣 Yilan C.	1	184	—	—	—	—
新竹縣 Hsinchu C.	—	—	1	26	—	—
苗栗縣 Miaoli C.	2	1,362	2	1,966	—	—
彰化縣 Changhua C.	2	1,484	—	—	—	—
南投縣 Nantou C.	—	—	—	—	—	—
雲林縣 Yunlin C.	—	—	—	—	—	—
嘉義縣 Chiayi C.	—	—	—	—	—	—
屏東縣 Pingtung C.	3	1,320	—	—	—	—
臺東縣 Taitung C.	—	—	—	—	—	—
花蓮縣 Hualien C.	1	481	2	4,727	1	46
澎湖縣 Penghu C.	2	831	—	—	—	—
基隆市 Keelung City	—	—	—	—	—	—
新竹市 Hsinchu City	1	302	—	—	—	—
嘉義市 Chiayi City	1	59	—	—	—	—
福建省 Fuchien Prov.	2	459	—	—	—	—
金門縣 Kinmen C.	2	459	—	—	—	—
連江縣 Lienchiang C.	—	—	—	—	—	—
國家公園管理處 N.P.Adm.	—	—	—	—	—	—
其他內政部 指定特設主 管建築機關 Other M.O.I. Const. Orgs.	1	17,115	—	—	—	—

TABLE 77. CONSTRUCTION COMMENCEMENT
- BY LOCALITY AND USE (CONT.)

宗教、殯葬類(E類) Religion, Funeral		危險物品類(I類) Hazard Contents		其他類 Others		農業設施 Agricultural facility	
件數 Cases	總樓地板面積 (平方公尺) Total Floor Area (m ²)	件數 Cases	總樓地板面積 (平方公尺) Total Floor Area (m ²)	件數 Cases	總樓地板面積 (平方公尺) Total Floor Area (m ²)	件數 Cases	總樓地板面積 (平方公尺) Total Floor Area (m ²)
14	11,014	2	590	101	184,190	100	175,910
—	—	—	—	—	—	—	—
—	—	—	—	1	353	1	353
2	1,551	—	—	1	967	1	967
1	20	—	—	3	6,050	3	6,050
3	1,470	—	—	23	19,666	23	19,666
—	—	—	—	5	8,442	5	8,442
8	7,973	2	590	68	148,712	67	140,432
—	—	—	—	9	1,067	9	1,067
—	—	—	—	2	1,953	2	1,953
—	—	1	114	4	599	4	599
1	149	—	—	1	1,032	1	1,032
1	29	—	—	—	—	—	—
1	140	—	—	22	57,386	22	57,386
—	—	—	—	5	52,455	5	52,455
3	6,734	1	476	22	33,965	21	25,685
—	—	—	—	2	87	2	87
1	877	—	—	1	168	1	168
1	44	—	—	—	—	—	—
—	—	—	—	—	—	—	—
—	—	—	—	—	—	—	—
—	—	—	—	—	—	—	—
—	—	—	—	—	—	—	—
—	—	—	—	—	—	—	—
—	—	—	—	—	—	—	—
—	—	—	—	—	—	—	—

表78. 建築物開工統計年累計—按區域別及用途別分

區域別 Locality	總計 Grand Total		住宿類(H類)		
			住宅(H-2類) Residential		
	總件數 Total Cases	總樓地板面積 (平方公尺) Total Floor Area (m ²)	件數 Cases	宅數 Houses	總樓地板面積 (平方公尺) Total Floor Area (m ²)
一二年一至三月 Jan. - Mar., 2023	3,910	8,302,767	2,837	35,793	4,687,877
新北市 New Taipei City	64	1,128,146	44	7,859	894,462
臺北市 Taipei City	72	872,755	51	2,546	323,017
桃園市 Taoyuan City	274	872,926	153	3,625	516,044
臺中市 Taichung City	472	1,442,283	331	6,636	931,937
臺南市 Tainan City	942	1,410,376	701	3,267	486,290
高雄市 Kaohsiung City	476	931,792	381	5,512	665,064
臺灣省 Taiwan Prov.	1,560	1,559,671	1,140	6,210	851,821
宜蘭縣 Yilan C.	133	138,070	99	677	77,773
新竹縣 Hsinchu C.	82	177,980	51	695	109,031
苗栗縣 Miaoli C.	119	119,152	89	506	73,344
彰化縣 Changhua C.	176	305,978	117	1,369	186,628
南投縣 Nantou C.	68	34,360	56	182	22,519
雲林縣 Yunlin C.	242	183,040	141	225	36,196
嘉義縣 Chiayi C.	228	162,015	201	458	68,292
屏東縣 Pingtung C.	139	137,055	94	517	66,117
臺東縣 Taitung C.	62	18,451	48	70	12,711
花蓮縣 Hualien C.	71	94,443	46	356	36,923
澎湖縣 Penghu C.	130	40,600	116	252	35,302
基隆市 Keelung City	7	23,614	5	113	20,311
新竹市 Hsinchu City	36	62,398	30	365	59,404
嘉義市 Chiayi City	67	62,515	47	425	47,270
福建省 Fuchien Prov.	37	19,930	31	133	17,420
金門縣 Kinmen C.	35	17,935	30	132	17,153
連江縣 Lienchiang C.	2	1,995	1	1	267
國家公園管理處 N.P.Adm.	5	1,822	5	5	1,822
其他內政部 指定特設主 管建築機關 Other M.O.I. Const. Orgs.	8	63,066	—	—	—

資料來源：本部營建署。

TABLE 78. CONSTRUCTION COMMENCEMENT OF THE YEAR
- BY LOCALITY AND USE

Lodging		商業類(B類) Commerce		工業、倉儲類 (C類) Industry, Storage		辦公、服務類(G類) Business, Service	
宿舍安養(H-1) Dormitory, Care							
件數 Cases	總樓地板面積 (平方公尺) Total Floor Area (m ²)	件數 Cases	總樓地板面積 (平方公尺) Total Floor Area (m ²)	件數 Cases	總樓地板面積 (平方公尺) Total Floor Area (m ²)	件數 Cases	總樓地板面積 (平方公尺) Total Floor Area (m ²)
13	56,034	33	346,572	342	1,236,303	312	1,042,433
—	—	1	1,078	6	164,978	10	45,838
1	14,264	3	18,300	1	5,587	11	478,391
—	—	2	1,962	86	308,158	14	10,877
1	712	3	4,896	47	137,053	63	179,922
1	981	7	235,816	58	163,579	86	236,357
—	—	2	4,270	44	185,736	27	27,104
9	19,508	15	80,250	94	245,830	100	63,912
—	—	3	31,595	10	22,606	5	1,727
—	—	—	—	6	59,313	13	5,844
1	13,128	—	—	10	18,883	4	5,226
—	—	1	1,669	24	104,067	21	5,899
—	—	—	—	2	1,547	2	1,179
3	3,545	—	—	11	2,890	32	31,473
1	107	—	—	3	7,184	4	941
1	947	4	18,429	8	5,462	—	—
—	—	1	486	2	307	1	38
1	589	2	26,548	9	16,769	2	865
2	1,192	1	261	3	976	3	854
—	—	—	—	2	3,303	—	—
—	—	—	—	3	2,361	—	—
—	—	3	1,262	1	162	13	9,866
—	—	—	—	—	—	1	32
—	—	—	—	—	—	—	—
—	—	—	—	—	—	—	—
1	20,569	—	—	6	25,382	—	—

Source : Construction and Planning Agency, MOI.

表78. 建築物開工統計年累計—按區域別及用途別分(續)

區域別 Locality	休閒、文教類(D類) Leisure, Education		衛生、福利、 更生類(F類) Health, Welfare, Regeneration		公共集會類(A類) Assembly	
	件數 Cases	總樓地板 面積 (平方公尺) Total Floor Area (m ²)	件數 Cases	總樓地板 面積 (平方公尺) Total Floor Area (m ²)	件數 Cases	總樓地板 面積 (平方公尺) Total Floor Area (m ²)
	一二年一至三月 Jan. - Mar., 2023	81	202,803	31	143,184	5
新北市 New Taipei City	1	20,937	1	799	—	—
臺北市 Taipei City	4	32,843	—	—	—	—
桃園市 Taoyuan City	9	13,320	2	1,013	1	17,890
臺中市 Taichung City	17	70,476	3	103,192	1	454
臺南市 Tainan City	11	11,025	6	13,360	—	—
高雄市 Kaohsiung City	5	12,654	7	8,174	—	—
臺灣省 Taiwan Prov.	29	23,683	12	16,646	2	261
宜蘭縣 Yilan C.	2	241	1	2,474	—	—
新竹縣 Hsinchu C.	2	764	2	119	—	—
苗栗縣 Miaoli C.	2	1,362	2	1,966	—	—
彰化縣 Changhua C.	5	3,586	1	1,404	—	—
南投縣 Nantou C.	—	—	—	—	—	—
雲林縣 Yunlin C.	2	4,464	2	3,888	—	—
嘉義縣 Chiayi C.	1	1,509	—	—	—	—
屏東縣 Pingtung C.	3	1,320	1	407	—	—
臺東縣 Taitung C.	1	488	—	—	1	215
花蓮縣 Hualien C.	2	5,051	2	4,727	1	46
澎湖縣 Penghu C.	4	1,971	—	—	—	—
基隆市 Keelung City	—	—	—	—	—	—
新竹市 Hsinchu City	3	633	—	—	—	—
嘉義市 Chiayi City	2	2,294	1	1,661	—	—
福建省 Fuchien Prov.	4	750	—	—	1	1,728
金門縣 Kinmen C.	4	750	—	—	—	—
連江縣 Lienchiang C.	—	—	—	—	1	1,728
國家公園管理處 N.P.Adm.	—	—	—	—	—	—
其他內政部 指定特設主 管建築機關 Other M.O.I. Const. Orgs.	1	17,115	—	—	—	—

TABLE 78. CONSTRUCTION COMMENCEMENT OF THE YEAR
- BY LOCALITY AND USE (CONT.)

宗教、殯葬類(E類) Religion, Funeral		危險物品類(I類) Hazard Contents		其他類 Others		農業設施 Agricultural facility	
件數 Cases	總樓地板面積 (平方公尺) Total Floor Area (m ²)	件數 Cases	總樓地板面積 (平方公尺) Total Floor Area (m ²)	件數 Cases	總樓地板面積 (平方公尺) Total Floor Area (m ²)	件數 Cases	總樓地板面積 (平方公尺) Total Floor Area (m ²)
26	24,575	4	4,817	226	537,836	225	529,556
—	—	—	—	1	54	1	54
—	—	—	—	1	353	1	353
2	1,551	—	—	5	2,111	5	2,111
2	7,295	—	—	4	6,346	4	6,346
6	1,638	1	213	65	261,117	65	261,117
2	3,947	1	4,014	7	20,829	7	20,829
14	10,144	2	590	143	247,026	142	238,746
—	—	—	—	13	1,654	13	1,654
—	—	—	—	8	2,909	8	2,909
—	—	1	114	10	5,129	10	5,129
4	968	—	—	3	1,757	3	1,757
1	29	—	—	7	9,086	7	9,086
1	140	—	—	50	100,444	50	100,444
2	934	—	—	16	83,048	16	83,048
3	6,734	1	476	24	37,163	23	28,883
1	418	—	—	7	3,788	7	3,788
1	877	—	—	5	2,048	5	2,048
1	44	—	—	—	—	—	—
—	—	—	—	—	—	—	—
—	—	—	—	—	—	—	—
—	—	—	—	—	—	—	—
—	—	—	—	—	—	—	—
—	—	—	—	—	—	—	—
—	—	—	—	—	—	—	—
—	—	—	—	—	—	—	—

表79. 建築物開工統計—按月別及構造別分

年 (月) 別 Year (Month)	總計 Grand Total		鋼骨鋼筋混凝土構造 Steel Frame & Reinforced Concrete		混凝土構造 (含鋼筋混凝土構造) Reinforced Concrete	
	總樓地板面積 (平方公尺) Total Floor Area (m ²)	工程造價 (千元) Construction Cost (NT\$1,000)	總樓地板面積 (平方公尺) Total Floor Area (m ²)	工程造價 (千元) Construction Cost (NT\$1,000)	總樓地板面積 (平方公尺) Total Floor Area (m ²)	工程造價 (千元) Construction Cost (NT\$1,000)
一〇三年 2014	31,344,905	287,019,019	1,656,074	16,653,633	24,486,210	226,640,525
一〇四年 2015	25,354,769	216,630,295	2,338,209	19,395,493	19,339,568	168,275,285
一〇五年 2016	20,816,441	183,476,623	1,387,936	13,359,867	15,610,098	139,022,991
一〇六年 2017	23,223,703	211,688,539	1,455,147	14,742,978	16,438,061	146,557,989
一〇七年 2018	26,262,066	242,376,818	2,138,165	25,267,967	18,928,843	172,857,945
一〇八年 2019	27,843,010	271,025,704	1,726,516	19,373,620	21,107,001	200,209,472
一〇九年 2020	32,403,233	307,608,673	2,801,936	28,428,544	23,884,823	227,576,352
一一〇年 2021	30,499,556	283,130,363	2,181,629	23,669,275	23,016,339	217,500,874
一一一年 2022	35,440,102	365,255,586	2,839,985	34,917,525	24,645,212	246,584,085
三月 Mar.	4,134,323	44,224,442	467,815	4,987,188	2,641,312	27,222,251
四月 Apr.	3,875,750	40,410,747	365,627	4,687,801	2,040,107	19,724,208
五月 May	3,608,998	38,870,465	547,885	8,200,482	2,136,025	20,968,494
六月 June	2,383,709	24,556,943	81,256	849,264	1,879,101	19,860,267
七月 July	2,619,388	25,744,275	89,139	1,194,946	2,133,125	20,867,791
八月 Aug.	2,894,586	31,888,594	289,473	4,045,449	1,846,707	18,541,279
九月 Sept.	2,917,289	30,698,806	304,283	3,140,349	1,888,543	18,257,986
十月 Oct.	3,172,349	32,680,864	185,644	1,995,181	2,478,944	25,919,697
十一月 Nov.	2,663,616	26,248,160	192,833	2,578,975	2,009,967	19,780,989
十二月 Dec.	3,111,530	32,204,057	79,007	580,971	2,222,277	23,401,621
一一二年 2023	8,302,767	87,725,849	573,311	7,089,295	5,932,700	60,236,578
一月 Jan.	2,285,154	23,314,006	200,255	2,578,518	1,469,977	14,560,237
二月 Feb.	2,833,717	31,451,298	77,831	476,389	2,071,668	22,154,860
三月 Mar.	3,183,896	32,960,545	295,225	4,034,388	2,391,055	23,521,481
較上月增減(%) VS.with Last Month	12.36	4.80	279.32	746.87	15.42	6.17
較上年同月增減(%) VS. with Last Year	-22.99	-25.47	-36.89	-19.10	-9.47	-13.59

資料來源：本部營建署。

TABLE 79. CONSTRUCTION COMMENCEMENT
- BY MONTH AND MATERIAL

鋼構造(94年以前為 鋼架構造) Steel		磚構造 Brick		木構造 Wooden		其他 Others	
總樓地板面積 (平方公尺) Total Floor Area (m ²)	工程造價 (千元) Construction Cost (NT\$1,000)	總樓地板面積 (平方公尺) Total Floor Area (m ²)	工程造價 (千元) Construction Cost (NT\$1,000)	總樓地板面積 (平方公尺) Total Floor Area (m ²)	工程造價 (千元) Construction Cost (NT\$1,000)	總樓地板面積 (平方公尺) Total Floor Area (m ²)	工程造價 (千元) Construction Cost (NT\$1,000)
5,042,623	43,103,966	96,607	319,334	23,911	74,221	39,480	227,340
3,555,345	28,449,398	54,050	200,667	17,517	56,354	50,080	253,098
3,677,692	30,543,688	56,076	178,018	23,106	69,581	61,533	302,478
5,102,790	49,082,506	98,301	403,638	8,008	29,332	121,396	872,096
5,029,793	43,538,601	105,659	464,482	24,541	75,891	35,065	171,932
4,949,202	51,222,224	48,556	169,881	10,383	40,825	1,352	9,682
5,615,047	51,117,688	87,731	422,494	6,006	20,416	7,690	43,179
5,223,188	41,679,368	54,297	191,614	22,836	78,926	1,267	10,306
7,748,315	82,957,445	50,428	163,675	26,832	98,140	129,330	534,716
1,020,545	12,001,282	4,588	13,545	63	176	—	—
1,462,591	15,972,665	4,967	16,109	2,458	9,964	—	—
920,364	9,687,027	1,580	4,941	3,144	9,521	—	—
413,974	3,820,453	7,845	22,701	1,533	4,258	—	—
359,638	3,535,804	—	—	11,235	39,599	26,251	106,135
740,557	9,230,111	9,967	30,923	4,925	21,808	2,957	19,024
679,618	9,123,461	2,856	8,739	181	542	41,808	167,729
448,166	4,529,115	3,549	12,783	240	767	55,806	223,321
457,187	3,873,272	2,676	10,275	953	4,649	—	—
804,630	8,201,151	3,187	10,999	2,041	6,451	388	2,864
1,756,801	20,242,533	35,058	140,135	4,897	17,308	—	—
603,061	6,120,812	6,998	37,277	4,863	17,162	—	—
671,909	8,773,085	12,309	46,964	—	—	—	—
481,831	5,348,636	15,751	55,894	34	146	—	—
-28.29	-39.03	27.96	19.01	--	--	--	--
-52.79	-55.43	243.31	312.65	-46.03	-17.05	--	--

Source : Construction and Planning Agency, MOI.

表80. 建築物開工統計—按區域別及構造別分

區域別 Locality	總計 Grand Total		鋼骨鋼筋混凝土構造 Steel Frame & Reinforced Concrete		混凝土構造 (含鋼筋混凝土構造) Reinforced Concrete	
	總樓地板面積 (平方公尺) Total Floor Area (m ²)	工程造價 (千元) Construction Cost (NT\$1,000)	總樓地板面積 (平方公尺) Total Floor Area (m ²)	工程造價 (千元) Construction Cost (NT\$1,000)	總樓地板面積 (平方公尺) Total Floor Area (m ²)	工程造價 (千元) Construction Cost (NT\$1,000)
一一二三年三月 Mar., 2023	3,183,896	32,960,545	295,225	4,034,388	2,391,055	23,521,481
新北市 New Taipei City	459,127	6,541,829	—	—	335,447	4,261,323
臺北市 Taipei City	251,099	4,279,959	83,976	1,581,661	109,174	1,449,835
桃園市 Taoyuan City	310,863	3,247,468	15,666	172,630	244,075	2,590,660
臺中市 Taichung City	789,749	9,269,173	124,977	1,849,012	632,340	7,196,747
臺南市 Tainan City	390,772	2,788,073	297	1,766	311,948	2,403,046
高雄市 Kaohsiung City	244,430	2,036,397	2,016	14,679	216,320	1,872,450
臺灣省 Taiwan Prov.	696,736	4,563,337	50,352	292,109	519,521	3,641,562
宜蘭縣 Yilan C.	45,324	322,708	—	—	44,371	317,180
新竹縣 Hsinchu C.	54,869	366,244	8,738	52,431	40,389	284,984
苗栗縣 Miaoli C.	26,818	138,698	73	363	18,953	100,596
彰化縣 Changhua C.	152,134	1,146,615	36,887	203,077	114,215	940,636
南投縣 Nantou C.	11,234	72,996	1,512	8,317	8,579	58,150
雲林縣 Yunlin C.	93,171	507,833	67	366	35,135	233,065
嘉義縣 Chiayi C.	64,087	328,936	—	—	47,594	247,207
屏東縣 Pingtung C.	103,841	633,923	622	3,509	79,467	500,093
臺東縣 Taitung C.	6,478	34,420	—	—	6,262	33,342
花蓮縣 Hualien C.	62,353	437,923	—	—	54,941	400,927
澎湖縣 Penghu C.	13,106	65,058	425	2,126	12,357	61,694
基隆市 Keelung City	20,966	169,593	2,028	21,920	18,938	147,673
新竹市 Hsinchu City	31,085	271,059	—	—	30,783	269,486
嘉義市 Chiayi City	11,270	67,331	—	—	7,537	46,529
福建省 Fuchien Prov.	11,373	45,019	—	—	11,351	44,934
金門縣 Kinmen C.	11,373	45,019	—	—	11,351	44,934
連江縣 Lienchiang C.	—	—	—	—	—	—
國家公園管理處 N.P.Adm.	826	4,442	826	4,442	—	—
其他內政部 指定特設主 管建築機關 Other M.O.I. Const. Orgs.	28,921	184,848	17,115	118,089	10,879	60,924

資料來源：本部營建署。

TABLE 80. CONSTRUCTION COMMENCEMENT
- BY LOCALITY AND MATERIAL

鋼構造 Steel		磚構造 Brick		木構造 Wooden		其他 Others	
總樓地板面積 (平方公尺) Total Floor Area (m ²)	工程造價 (千元) Construction Cost (NT\$1,000)	總樓地板面積 (平方公尺) Total Floor Area (m ²)	工程造價 (千元) Construction Cost (NT\$1,000)	總樓地板面積 (平方公尺) Total Floor Area (m ²)	工程造價 (千元) Construction Cost (NT\$1,000)	總樓地板面積 (平方公尺) Total Floor Area (m ²)	工程造價 (千元) Construction Cost (NT\$1,000)
481,831	5,348,636	15,751	55,894	34	146	—	—
123,680	2,280,506	—	—	—	—	—	—
57,949	1,248,463	—	—	—	—	—	—
51,122	484,178	—	—	—	—	—	—
32,432	223,414	—	—	—	—	—	—
74,906	367,071	3,621	16,190	—	—	—	—
25,850	148,454	244	814	—	—	—	—
114,965	590,715	11,886	38,890	12	61	—	—
953	5,528	—	—	—	—	—	—
5,742	28,829	—	—	—	—	—	—
7,792	37,739	—	—	—	—	—	—
1,032	2,902	—	—	—	—	—	—
1,143	6,529	—	—	—	—	—	—
46,332	236,495	11,637	37,907	—	—	—	—
16,493	81,729	—	—	—	—	—	—
23,709	130,144	43	177	—	—	—	—
216	1,078	—	—	—	—	—	—
7,412	36,996	—	—	—	—	—	—
106	371	206	806	12	61	—	—
—	—	—	—	—	—	—	—
302	1,573	—	—	—	—	—	—
3,733	20,802	—	—	—	—	—	—
—	—	—	—	22	85	—	—
—	—	—	—	22	85	—	—
—	—	—	—	—	—	—	—
—	—	—	—	—	—	—	—
927	5,835	—	—	—	—	—	—

Source : Construction and Planning Agency, MOI.

表81. 國家(自然)公園遊憩據點遊客人次及車輛次

年(月)別 Year (Month)	遊憩據點數(處) No. of Spots	遊客人次 Person-Times of Visitors	合計
			Total
一〇三年 2014	48	27,648,549	2,826,711
一〇四年 2015	51	28,720,559	2,864,836
一〇五年 2016	51	22,917,868	2,773,279
一〇六年 2017	51	21,905,892	2,927,127
一〇七年 2018	51	19,387,655	2,660,924
一〇八年 2019	52	21,607,114	3,071,065
一〇九年 2020	52	17,716,811	3,245,123
一一〇年 2021	52	13,357,301	2,441,633
一一一年 2022	52	17,266,169	2,781,455
三月 Mar.	52	1,716,976	219,935
四月 Apr.	52	1,742,224	257,905
五月 May	52	904,836	138,948
六月 June	52	1,207,955	210,708
七月 July	52	1,816,524	322,752
八月 Aug.	52	1,883,200	382,584
九月 Sept.	52	1,357,008	224,149
十月 Oct.	52	1,422,743	204,418
十一月 Nov.	52	1,516,896	209,843
十二月 Dec.	52	1,275,297	192,185
一一二年 2023	52	5,561,395	655,597
一月 Jan.	52	1,735,391	243,033
二月 Feb.	52	1,848,727	211,500
三月 Mar.	52	1,977,277	201,064
較上月增減(%) VS. with Last Month	—	6.95	-4.93
較上年同月增減(%) VS. with Last Year	—	15.16	-8.58

資料來源：本部營建署。
說明：國家(自然)公園包括墾丁(民國71年公告)、玉山(74年)、陽明山(74年)、太魯閣(75年)、雪霸(81年)、金門(84年)、東沙環礁(96年)、台江(98年)、國家自然公園(100年)及澎湖南方四島(103年)等十處，其中東沙環礁暫不對外開放，但於高雄市設立海洋國家公園管理處負責其保育復育等經營管理工作，並兼辦遊客中心業務，提供民眾參觀導覽服務；國家自然公園於100年12月開園，自102年納入統計；澎湖南方四島於103年10月18日開園，自104年納入統計。

TABLE 81. VISITORS AND VEHICLES OF SPOTS IN NATIONAL (NATURE) PARKS

車輛次 Vehicle-Times			
大型車 Buses	中型車 Vans	小型車 Sedans	機車 Motorcycles
263,762	163,116	1,754,845	644,988
269,279	164,129	1,758,276	673,152
221,979	158,142	1,743,426	649,732
195,986	153,988	1,994,281	582,872
178,235	130,752	1,812,306	539,631
243,380	134,148	2,106,936	586,601
111,569	182,555	2,389,804	561,195
67,016	129,282	1,821,337	423,998
85,118	139,778	2,055,792	500,766
7,386	9,876	164,711	37,962
6,787	11,779	182,280	57,059
3,454	7,460	98,275	29,759
4,973	11,014	155,600	39,121
7,415	16,345	242,605	56,387
11,076	14,531	303,931	53,046
8,304	9,598	165,113	41,134
8,488	12,013	142,196	41,721
8,102	12,138	145,213	44,390
7,666	11,796	136,305	36,418
19,963	36,545	483,004	116,085
5,357	13,400	185,099	39,177
6,786	12,333	152,214	40,167
7,820	10,812	145,691	36,741
15.24	-12.33	-4.29	-8.53
5.88	9.48	-11.55	-3.22

Source: Construction and Planning Agency, MOI.
Note: National (Nature) Parks include Kenting (proclaimed in 1982), Yushan (1985), Yangmingshan (1985), Taroko (1986), SheiPa (1992), Kinmen (1995), Dongsha Marine (2007), Taijiang (2009), National Nature Park (2011) and South Penghu Marine (2014). Dongsha Marine is not open temporarily to the public, but the Marine National Park Administration Office* has been founded in Kaohsiung City in Oct. 2007 to take charge of the ecological protection and rehabilitation as well as providing some environmental knowledge introduction with regard to marine ecotourism for the public. National Nature Park was opened in Dec., 2011, and was incorporated into statistics starting from 2013. South Penghu Marine National Park was opened in Oct., 2014, and was incorporated into statistics starting from 2015.

名詞定義

人口成長(增加)率	(%)=	當年(月)人口增加數÷上年(月)底人口數×1,000
性比例	(女=100)=	當年(月)底男性人口÷當年(月)底女性人口×100
戶量	(人/戶)=	當年(月)底人口數÷當年(月)底戶數
人口密度	(人/平方公里)=	當年(月)底人口數÷當年(月)底土地面積
年(月)中人口數	(人)=	(當年(月)底人口數+上年(月)底人口數)÷2
粗出生率	(‰)=	當年(月)出生人數÷當年(月)中人口數×1,000
粗死亡率	(‰)=	當年(月)死亡人數÷當年(月)中人口數×1,000
粗結婚率	(‰)=	當年(月)結婚對數÷當年(月)中人口數×1,000
粗離婚率	(‰)=	當年(月)離婚對數÷當年(月)中人口數×1,000
自然增加率	(‰)=	粗出生率-粗死亡率
社會增加率	(‰)=	(當年(月)遷入人口數-當年(月)遷出人口數)÷當年(月)中人口數×1,000
人口總增加率	(‰)=	自然增加率+社會增加率
平均每合作社股金	(千元)=	當年(期)底合作社股金總額÷當年(期)底社(場)數
刑案發生率	(件/十萬人)=	當年(月)刑案發生件數÷當年(月)中人口數×100,000
犯罪人口率	(人/十萬人)=	當年(月)嫌疑犯人數÷當年(月)中人口數×100,000
刑案破獲率	(%)=	當年(月)刑案破獲件數÷當年(月)刑案發生件數×100
車輛肇事率	(件/萬輛)=	當年(月)車輛肇事總件數÷當年(月)中機動車輛數×10,000
消防安全檢查合格率	(%)=	當年(月)消防安全設備合格件次÷當年(月)消防安全設備檢查件次×100