

編輯說明

- 一、本月報之編印目的在提供本部主要業務之一般概況資料，以供釐訂政策及實施考核之參據，並提供本部網站 <https://www.moi.gov.tw/stat/> 查詢。
- 二、本月報所載資料部分數字間有修正者，凡與前期數字不同者，以本期數字為準。
- 三、本月報所用符號如下：

—	：無數字或數值無統計	Ⓘ	：修正數
...	：數字尚未發布	0	：數字不及半單位
--	：數值無意義		

Explanatory Notes

1. The main purpose of compiling this Monthly Bulletin is to show the results of general administrative work of Ministry of the Interior.
It is intended to provide data for decision-making and evaluation.
2. In case the figures given in this issue don't agree with the corresponding figures in the previous issue because of revising, take the numerals of this issue as the basis.
3. The following symbols are used for tables:

—	：zero or not available	Ⓘ	：revised figure
...	：not yet published	0	：less than half an unit
--	：meaningless		

中華民國

內政統計月報

MONTHLY BULLETIN OF INTERIOR STATISTICS
REPUBLIC OF CHINA

中華民國一十二年二月
FEBRUARY 2023

內政部
一十二年四月編印

MINISTRY OF THE INTERIOR, REPUBLIC OF CHINA

目次

	頁次
編輯說明.....	1
目次.....	2
提要分析.....	7
一、地方行政區劃.....	8
二、人口概況.....	9
三、合作事業及人民團體.....	10
四、土地建物登記.....	11
五、治安維護.....	12
六、移民.....	13
七、消防與緊急救護.....	14
八、營建管理.....	15
統計表.....	17
表 1. 內政統計指標.....	18
一、戶政	
表 2. 村里鄰戶數暨現住人口—按月別分.....	24
表 3. 村里鄰戶數暨現住人口—按區域別分.....	26
表 4. 現住人口動態登記—按月別分.....	28
表 5. 現住人口動態登記—按區域別分.....	32
表 6. 現住人口動態登記年累計—按區域別分.....	36
表 7. 結婚及離婚登記—按國籍及月別分.....	40
表 8. 結婚及離婚登記年累計—按國籍及區域別分.....	44
表 9. 現住人口遷入遷出登記—按月別分.....	48
表 10. 現住人口遷入遷出登記—按區域別分.....	60
表 11. 現住人口遷入遷出登記年累計—按區域別分.....	72
表 12. 現住原住人口數—按月別分.....	84
表 13. 現住原住人口數—按區域別分.....	86
表 14. 戶政管理及便民服務案件.....	88
二、合作事業及人民團體	
表 15. 合作事業概況.....	90
表 16. 全國性人民團體.....	92
三、地政	
表 17. 辦理土地登記及標示變更登記—按月別分.....	94
表 18. 辦理土地登記及標示變更登記—按區域別分.....	98
表 19. 辦理土地所有權登記—按月別分.....	102
表 20. 辦理土地所有權登記—按區域別分.....	106
表 21. 辦理土地他項權利登記—按月別分.....	110
表 22. 辦理土地他項權利登記—按區域別分.....	112
表 23. 辦理建物登記及標示變更登記—按月別分.....	114
表 24. 辦理建物登記及標示變更登記—按區域別分.....	118
表 25. 辦理建物所有權登記—按月別分.....	122
表 26. 辦理建物所有權登記—按區域別分.....	126
表 27. 辦理建物他項權利登記—按月別分.....	130
表 28. 辦理建物他項權利登記—按區域別分.....	132
表 29. 測量案件統計.....	134
表 30. 都市地價指數.....	136
四、警政	
表 31. 警察機關受(處)理刑事案件.....	138
表 32. 警察機關受(處)理暴力犯罪.....	142
表 33. 警察機關查獲少年嫌疑犯人數.....	146
表 34. 警察機關檢肅毒品統計.....	148
表 35. 警察機關查獲槍枝、彈藥、刀械數量.....	150

	頁次
表 36. 警察機關處理違反社會秩序維護法案件.....	152
表 37. 警察機關處理集會遊行發生數.....	154
表 38. 警察機關處理經濟案件.....	156
五、移民	
表 39. 實際入國(境)人數—按性別、年齡及身分分.....	160
表 40. 實際入國(境)人數—按入國(境)地點分.....	162
表 41. 實際出國(境)人數—按性別、年齡及身分分.....	164
表 42. 實際出國(境)人數—按出國(境)地點分.....	166
表 43. 外僑居留人數及查處違法外來人口.....	168
表 44. 外來人口居留人數.....	170
表 45. 外來人口停留人數.....	172
表 46. 外來人口逾期居留人數.....	174
表 47. 外來人口逾期停留人數.....	176
表 48. 小三通統計.....	178
表 49. 大陸地區配偶申請來臺團聚通過訪查及面(訪)談.....	180
表 50. 新住民發展基金核定補助.....	182
表 51. 移民輔導成果.....	186
六、消防	
表 52. 消防安全設備查察處理.....	190
表 53. 火災次數—按起火處所分.....	192
表 54. 火災次數—按起火原因分.....	194
表 55. 火災次數—按類別及時間分.....	196
表 56. 火災死傷人數及財物損失.....	198
表 57. 起火建築物.....	202
表 58. 火災出動人員、車輛及其他裝備.....	206
表 59. 消防緊急救護服務.....	208
表 60. 消防緊急救護急救處置.....	210
七、營建	
表 61. 核發建築物建造執照—按月別及用途別分.....	212
表 62. 核發建築物建造執照—按區域別及用途別分.....	216
表 63. 核發建築物建造執照年累計—按區域別及用途別分.....	220
表 64. 核發建築物建造執照—按月別及構造別分.....	224
表 65. 核發建築物建造執照—按區域別及構造別分.....	226
表 66. 核發建築物拆除執照—按月別及用途別分.....	228
表 67. 核發建築物拆除執照—按區域別及用途別分.....	230
表 68. 核發建築物使用執照—按月別及用途別分.....	232
表 69. 核發建築物使用執照—按區域別及用途別分.....	236
表 70. 核發建築物使用執照年累計—按區域別及用途別分.....	240
表 71. 核發建築物使用執照—按月別及構造別分.....	244
表 72. 核發建築物使用執照—按區域別及構造別分.....	246
表 73. 核發建築物使用執照—按高度別分.....	248
表 74. 核發建築物使用執照—按層數別分.....	250
表 75. 核發建築物使用執照—按使用分區別分.....	252
表 76. 建築物開工統計—按月別及用途別分.....	254
表 77. 建築物開工統計—按區域別及用途別分.....	258
表 78. 建築物開工統計年累計—按區域別及用途別分.....	262
表 79. 建築物開工統計—按月別及構造別分.....	266
表 80. 建築物開工統計—按區域別及構造別分.....	268
表 81. 國家(自然)公園遊憩據點遊客人次及車輛次.....	270
名詞定義	272

CONTENTS

	Page
EXPLANATORY NOTES.....	1
CONTENTS.....	2
SUMMARY ANALYSIS.....	7
STATISTICAL TABLES.....	17
Table 1. Statistical Indicators of Interior	18
I . POPULATION	
Table 2. Number of Villages, Neighborhoods, Households and Resident Population — by Month.....	24
Table 3. Number of Villages, Neighborhoods, Households and Resident Population — by Locality.....	26
Table 4. Mobility Status of Resident Population — by Month.....	28
Table 5. Mobility Status of Resident Population — by Locality.....	32
Table 6. Mobility Status of Resident Population of the Year — by Locality.....	36
Table 7. Marriage and Divorce Registrations — by Nationality and Month.....	40
Table 8. Marriage and Divorce Registrations of the Year — by Nationality and Locality.....	44
Table 9. Migration Registration of Resident Population — by Month.....	48
Table 10. Migration Registration of Resident Population — by Locality.....	60
Table 11. Migration Registration of Resident Population of the Year — by Locality.....	72
Table 12. Indigenous People — by Month.....	84
Table 13. Indigenous People — by Locality.....	86
Table 14. Offense and Service Cases of Population Administration	88
II . COOPERATIVE AND CIVIL ASSOCIATIONS	
Table 15. Cooperative Business	90
Table 16. National-wide Civic Associations	92
III . LAND ADMINISTRATION	
Table 17. Registration of Land and Registration of Change in Land Descriptions — by Month.....	94
Table 18. Registration of Land and Registration of Change in Land Descriptions — by Locality.....	98
Table 19. Registration of Land Ownership — by Month.....	102
Table 20. Registration of Land Ownership — by Locality.....	106
Table 21. Registration of Other Rights in Land — by Month.....	110
Table 22. Registration of Other Rights in Land — by Locality.....	112
Table 23. Registration of Buildings and Registration of Change in Building Descriptions — by Month.....	114
Table 24. Registration of Buildings and Registration of Change in Building Descriptions — by Locality.....	118
Table 25. Registration of Buildings' Ownership — by Month.....	122
Table 26. Registration of Buildings' Ownership — by Locality.....	126
Table 27. Registration of Other Rights in Buildings — by Month.....	130
Table 28. Registration of Other Rights in Buildings — by Locality.....	132
Table 29. Land Survey Cases	134
Table 30. Indices of Urban Land Price	136
IV . POLICE ADMINISTRATION	
Table 31. Offenses Handled by Police Organizations	138
Table 32. Violent Crime Handled by Police Organizations	142
Table 33. Juvenile Offenders Handled by Police Organizations	146
Table 34. Offenses of Narcotic Drugs	148
Table 35. Illegal Guns, Pistols, Ammunition and Knives Captured by Police Organizations.....	150
Table 36. Violation of the Law for Maintaining Social Order	152
Table 37. Assembly and Parade Handled by Police Organizations.....	154
Table 38. Discovered Economic Frauds Handled by Police Organizations	156
V . IMMIGRATION	
Table 39. Entry Persons — by Sex, Age, Identity.....	160
Table 40. Entry Persons — by Arriving Point.....	162
Table 41. Exit Persons — by Sex, Age, Identity.....	164
Table 42. Exit Persons — by Departing Point.....	166
Table 43. Foreign Residents and Ferreted Illegal Foreign Residents	168
Table 44. Non-household-registered Residents	170
Table 45. Foreign Sojourns	172
Table 46. Overstayed Foreign Nationals with Resident Visa.....	174
Table 47. Overstayed Foreign Nationals with Tourist Visa.....	176
Table 48. Mini Three-link Transportation.....	178
Table 49. Visit and Interview Applications for Mainland Chinese Spouses Coming to Taiwan to Get Together with Family Members.....	180
Table 50. Subsidies of New Immigrants Development Fund.....	182
Table 51. Immigrant Consultation and Assistance	186
VI . FIRE FIGHTING	
Table 52. Inspection and Supervision of Fire Safety Equipment.....	190
Table 53. Number of Fires — by Caught Place.....	192
Table 54. Number of Fires — by Cause.....	194
Table 55. Number of Fires — by Classification and Fire Time.....	196

Page

Table 56. Losses of Fire Disasters	198
Table 57. Number of Fires of Caught Buildings	202
Table 58. Fire Services and Call Frequency	206
Table 59. Emergency Medical Services.....	208
Table 60. Rescue Treatments of Emergency Medical Services.....	210

VII. CONSTRUCTION AND PLANNING

Table 61. Issued Building Construction License — by Month and Use.....	212
Table 62. Issued Building Construction License — by Locality and Use.....	216
Table 63. Issued Building Construction License of the Year — by Locality and Use.....	220
Table 64. Issued Building Construction License — by Month and Material.....	224
Table 65. Issued Building Construction License — by Locality and Material.....	226
Table 66. Issued Building Demolition License — by Month and Use.....	228
Table 67. Issued Building Demolition License — by Locality and Use.....	230
Table 68. Issued Building Usage License — by Month and Use.....	232
Table 69. Issued Building Usage License — by Locality and Use.....	236
Table 70. Issued Building Usage License of the Year — by Locality and Use.....	240
Table 71. Issued Building Usage License — by Month and Material.....	244
Table 72. Issued Building Usage License — by Locality and Material.....	246
Table 73. Issued Building Usage License — by Height.....	248
Table 74. Issued Building Usage License — by Story.....	250
Table 75. Issued Building Usage License — by Landuse Zones.....	252
Table 76. Construction Commencement — by Month and Use.....	254
Table 77. Construction Commencement — by Locality and Use.....	258
Table 78. Construction Commencement of the Year — by Locality and Use.....	262
Table 79. Construction Commencement — by Month and Material.....	266
Table 80. Construction Commencement — by Locality and Material.....	268
Table 81. Visitors and Vehicles of Spots in National (Nature) Parks.....	270

DEFINITION.....	272
------------------------	------------

提 要 分 析

SUMMARY ANALYSIS

一、地方行政區劃

現有行政區域包括臺灣省、福建省及新北、臺北、桃園、臺中、臺南、高雄等6個直轄市；臺灣省設11縣、3省轄市，福建省設2縣。

直轄市、縣、省轄市下設368個鄉鎮市區；包括146個鄉、38個鎮、14個縣轄市、170個區。

112年2月底鄉鎮市區下共設7,748個村里，村里下設有14萬3,295個鄰，分別較上月持平及增加5鄰，平均每個村里有18鄰；平均每個鄰有64戶，以臺北市之110戶為最多，臺中市83戶次之；平均每個村里有1,176戶，以臺北市2,311戶最多，桃園市1,710戶次之。

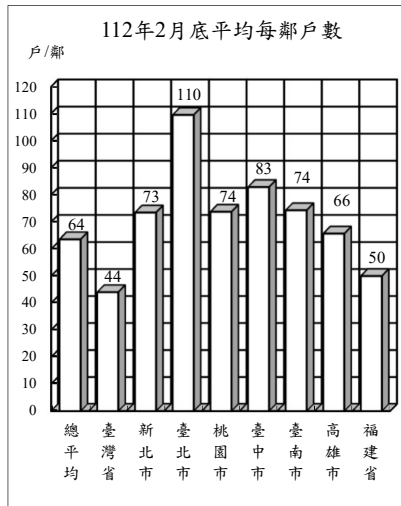

地方行政區劃

單位：個

年(月)底別	直轄市、縣、市數			鄉、鎮、市、區數				村、里數	編組鄰數
	直轄市	縣	省轄市	鄉	鎮	縣轄市	區		
民國103年底	5	14	3	152	41	18	157	7,851	148,640
民國104年底	6	13	3	146	38	14	170	7,851	148,400
民國105年底	6	13	3	146	38	14	170	7,851	148,234
民國106年底	6	13	3	146	38	14	170	7,851	148,391
民國107年底	6	13	3	146	38	14	170	7,760	143,574
民國108年底	6	13	3	146	38	14	170	7,760	143,647
民國109年底	6	13	3	146	38	14	170	7,760	143,747
民國110年底	6	13	3	146	38	14	170	7,734	143,204
民國111年底	6	13	3	146	38	14	170	7,748	143,349
民國112年2月底	6	13	3	146	38	14	170	7,748	143,295

說明：1. 103年12月25日桃園縣升格直轄市，自104年起依改制後按區統計。
2. 彰化縣員林鎮與苗栗縣頭份鎮分別於104年8月8日與10月5日改制為縣轄市。

二、人口概況

112年2月底人口數2,331萬3,550人，性比例為97.68，平均每戶2.56人，人口密度為每平方公里644人，其中以臺北市每平方公里9,162人最高。

各直轄市、縣(市)人口中，以新北市400萬8,245人占17.19%最多、臺中市282萬2,543人占12.11%居次、高雄市273萬2,598人占11.72%再次之。

112年2月出生登記計1萬113人，較上月減少7.63%；月粗出生率為0.43‰。死亡登記1萬8,506人，較上月增加4.14%；月粗死亡率為0.79‰。

112年2月結婚登記計1萬855對，較上月增加4.23%；月粗結婚率為0.47‰。離婚及終止結婚登記4,074對，較上月增加22.97%；月粗離婚率為0.17‰。

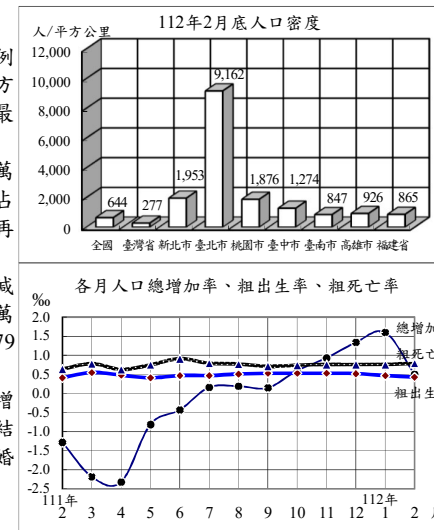

戶籍登記

年(月)別	戶數 ①	人口數 ①	戶量(人/戶) ①	人口密度(人/平方公里) ①	動態登記			
					出生人數	死亡人數	結婚對數②	離婚(終止結婚)對數②
民國103年	8,382,699	23,433,753	2.80	647.47	210,383	163,929	149,287	53,190
民國104年	8,468,978	23,492,074	2.77	649.01	213,598	163,858	154,346	53,459
民國105年	8,561,383	23,539,816	2.75	650.32	208,440	172,405	147,861	53,837
民國106年	8,649,000	23,571,227	2.73	651.19	193,844	171,242	138,034	54,412
民國107年	8,734,477	23,588,932	2.70	651.68	181,601	172,784	135,403	54,443
民國108年	8,832,745	23,603,121	2.67	652.07	177,767	176,296	134,524	54,473
民國109年	8,933,814	23,561,236	2.64	650.92	165,249	173,156	121,702	51,680
民國110年	9,006,580	23,375,314	2.60	645.78	153,820	183,732	114,606	47,887
民國111年	9,089,450	23,264,640	2.56	642.72	138,986	207,230	124,997	50,609
民國112年	9,113,845	23,313,550	2.56	644.07	21,061	36,276	21,269	7,387
民國112年2月	9,113,845	23,313,550	2.56	644.07	10,113	18,506	10,855	4,074

附註：①係指年(月)底數；②包含同性登記之資料。

三、合作事業及人民團體

111年底合作事業社(場)數3,880個，較111年6月底增加0.70%；合作事業社(場)員數計有個人社員176萬5,112人及法人社員4,587個，分別較111年6月底減少0.21%及0.65%。

111年底全國性人民團體計有2萬3,235個，以社會團體2萬2,778個占98.03%為最多，職業團體375個占1.61%次之，政治團體82個占0.35%居第3。

社會團體中以學術文化團體5,636個最多，社會服務及慈善團體5,269個次之，經濟業務團體4,078個居第3，3者合計占65.78%；職業團體中包含商業團體161個、工業團體157個及自由職業團體57個；政治團體則為政黨82個。

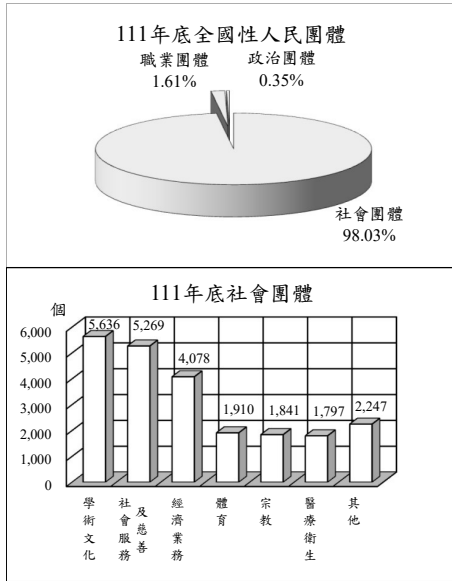

合作事業及人民團體

年(月)底別	合作事業			全國性人民團體 (個)					
	社(場)數 (個)	個人社員 (人)	法人社員 (個)	政治團體	職業團體	社會團體			
						學術文化團體	社會服務及慈善團體	經濟業務團體	其他社會團體
民國103年底	4,460	2,345,235	5,441	305	332	2,639	2,643	2,373	4,708
民國104年底	4,324	2,211,438	5,346	334	340	3,405	3,071	2,630	5,265
民國105年底	4,260	2,130,344	4,994	353	350	3,719	3,324	2,883	5,613
民國106年底	4,111	2,081,936	4,976	378	354	3,881	3,492	3,035	5,869
民國107年底	4,004	1,999,715	5,096	339	359	4,295	3,887	3,379	6,331
民國108年底	3,867	1,970,339	4,746	336	366	4,690	4,240	3,684	6,825
民國109年底	3,937	1,851,860	4,723	127	369	5,040	4,669	3,894	7,233
民國110年底	3,885	1,870,374	4,729	112	371	5,347	5,002	4,041	7,584
民國111年底	3,880	1,765,112	4,587	82	375	5,636	5,269	4,078	7,795

四、土地、建物登記

112年2月受理各項土地登記23萬2,927筆、面積1億4,064萬平方公尺，分別較上月增加12.95%及7.34%；其中標示變更登記1萬6,652筆、面積3,786萬平方公尺，所有權第一次登記148筆、面積32萬平方公尺，所有權移轉登記10萬834筆、面積6,436萬平方公尺，他項權利登記11萬5,293筆、面積3,810萬平方公尺。

112年2月受理各項建物登記12萬9,404棟、面積2,062萬平方公尺，分別較上月增加14.56%及14.14%；其中標示變更登記4,503棟、面積402萬平方公尺，所有權第一次登記8,978棟、面積186萬平方公尺，所有權移轉登記3萬5,434棟、面積412萬平方公尺，他項權利登記8萬489棟、面積1,062萬平方公尺。

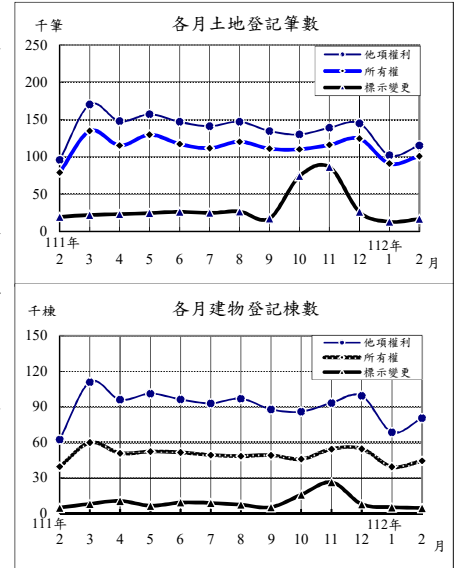

土地、建物登記概況

年(月)別	土地登記 (筆)				建物登記 (棟)			
	標示變更登記	所有權登記		他項權利登記	標示變更登記	所有權登記		他項權利登記
		第一次登記	移轉登記			第一次登記	移轉登記	
民國103年	502,127	11,872	1,364,589	1,684,704	176,427	115,865	457,911	1,120,365
民國104年	480,367	13,413	1,392,421	1,531,152	218,780	126,742	438,047	1,051,595
民國105年	431,646	13,131	1,129,131	1,446,163	168,271	122,307	378,661	1,031,160
民國106年	431,428	10,913	1,180,807	1,503,681	176,322	110,419	405,806	1,060,117
民國107年	465,330	10,863	1,208,337	1,595,620	152,665	116,589	418,546	1,131,387
民國108年	409,334	10,267	1,258,113	1,610,634	151,588	119,459	456,234	1,105,479
民國109年	478,592	8,796	1,594,812	1,725,745	292,929	117,363	474,579	1,138,981
民國110年	469,421	6,882	1,498,393	1,708,082	137,271	125,779	501,807	1,118,503
民國111年	394,452	8,772	1,396,941	1,714,812	116,718	130,922	481,959	1,127,748
民國112年	29,673	352	191,645	217,470	9,569	18,885	64,864	149,046
民國112年2月	16,652	148	100,834	115,293	4,503	8,978	35,434	80,489

五、治安維護

112年2月警察機關處理刑事案件(包括補報數)總計2萬68件,較上月增加4.78%;其中竊盜占13.53%,暴力犯罪占0.19%,其他占86.28%;暴力犯罪中以強盜搶奪占57.89%為最多。刑事案件若不含補報數,當期發生件數5,803件,較上月減少3.28%

112年2月嫌疑犯人數2萬2,532人,較上月增加3.53%;其中12歲~未滿18歲之少年嫌疑犯827人占3.67%,較上月增加7.68%。

112年2月警察機關處理違反社會秩序維護法案件總計604件、1,248人,分別較上月增加73.56%及23.56%。

112年2月集會遊行213件,較上月增加9.79%,其中未申請89件占41.78%。

112年2月查獲經濟案件1,091件,較上月增加31.13%;其中侵害智慧財產權408件最多,金融59件次之。

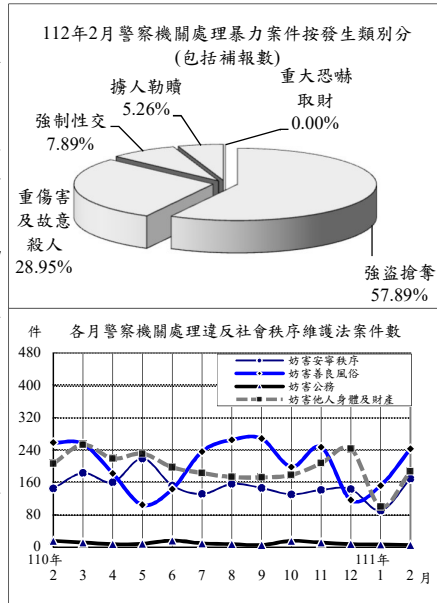

治安維護

年(月)別	刑事案件				違反社會秩序維護法		集會遊行件數(件)	查獲經濟案件(件)
	發生件數(含補報數)(件)	發生件數(當期)(件)	嫌疑犯(人)		件數	人數		
			少年	其他				
民國103年	306,300	266,454	261,603	10,969	6,324	13,049	14,751	8,310
民國104年	297,800	257,047	269,296	11,002	5,237	13,709	5,786	8,428
民國105年	294,831	254,849	272,817	9,775	4,841	11,536	4,967	7,203
民國106年	293,453	252,925	287,294	10,499	4,919	12,031	3,908	7,020
民國107年	284,538	239,304	291,621	8,893	5,375	12,416	27,134	6,900
民國108年	268,349	223,567	277,664	9,441	7,149	16,048	7,288	7,748
民國109年	259,713	214,066	281,811	10,226	7,230	14,763	5,389	11,157
民國110年	243,082	195,727	265,221	9,627	7,025	12,913	5,426	10,255
民國111年	265,518	210,960	291,891	9,554	7,045	12,909	34,870	13,850
民國112年	39,221	15,342	44,296	1,595	952	2,258	407	1,923
民國112年2月	20,068	5,803	22,532	827	604	1,248	213	1,091

說明：發生件數(當期)不含逾月補報數，年累計則含當年度逾月補報數，故各月加總不等於年累計數。

六、移民

112年2月入國(境)98萬7千人次,較上月增加10.04%;其中有戶籍國民占62.61%,外國人占34.29%,香港澳門居民占2.02%,大陸地區人民占0.92%,無戶籍國民占0.15%;15至64歲者占84.20%。

112年2月出國(境)94萬6千人次,較上月減少8.56%;其中有戶籍國民占69.05%,外國人占28.58%,香港澳門居民占1.30%,大陸地區人民占0.95%,無戶籍國民占0.13%;15至64歲者占84.88%。

112年2月底合法居留外僑80萬8千人,較上月底增加5.67%;年滿15歲以上居留外僑之中,經濟活動以外籍移工63萬5,716人占79.41%最多,非勞動力8萬467人占10.05%次之。

112年2月查處違法外來人口3,670人,較上月增加38.91%;其中以具違法行為事實之逾期(含非法入境、漏(跳)船船員及尚未入境之違法外來人口)2,652人最多,單純逾期897人次之。

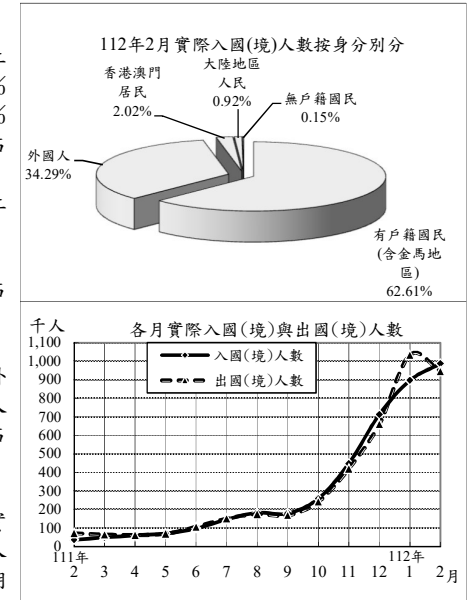

入出國(境)及移民概況

年(月)別	實際入國(境)人數(千人次)			實際出國(境)人數(千人次)			合法居留外僑(人)①	查處違法外來人口(人)
	有戶籍國民	外國人	合計	有戶籍國民	外國人	合計		
民國103年	21,707	11,797	4,687	21,615	11,845	4,592	629,633	25,639
民國104年	23,601	13,161	4,883	23,542	13,183	4,819	637,843	30,582
民國105年	25,228	14,538	5,703	25,217	14,589	5,635	671,375	33,326
民國106年	26,397	15,657	6,453	26,307	15,655	6,384	717,736	35,760
民國107年	27,623	16,557	6,846	27,640	16,645	6,780	758,583	36,548
民國108年	29,033	17,169	7,518	28,940	17,101	7,476	785,341	47,438
民國109年	3,981	2,603	1,096	3,895	2,336	1,229	797,122	32,715
民國110年	480	339	112	544	360	158	752,900	32,421
民國111年	2,308	1,412	831	2,245	1,483	708	796,696	32,456
民國112年	1,884	1,261	569	1,980	1,349	578	807,667	6,312
民國112年2月	987	618	339	946	653	270	807,667	3,670

附註：①係指年(月)底數。

七、消防與緊急救護

112年2月火災事故2,012次，較上月減少6.55%；原因以燃燒雜草、垃圾743次占36.93%最多，菸蒂296次占14.71%次之。

112年2月火災事故死亡13人、受傷12人；死傷原因以有害氣體9人較多、火焰灼傷8人居次。被毀損房屋264間；被毀損車輛144輛，其中小型車62輛最多，機車25輛次之；財物損失估計3,802萬元，較上月減少24.91%。

112年2月火災事故出動人員4萬8,375人次，較上月減少21.53%；救出人數116人，較上月減少64.95%。

112年2月消防單位受理救護案件救護出動10萬3,478次，較上月減少12.78%。急救送醫8萬1,102人次，較上月減少12.22%；其中急病3萬1,630人次占39.00%最多，車禍受傷2萬3,016人次占28.38%居次。

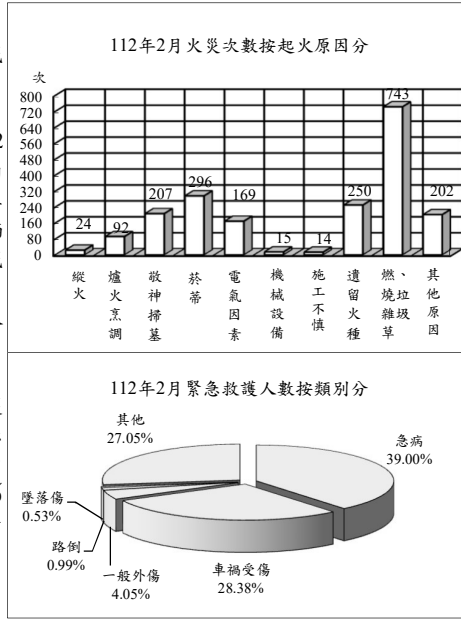

消防與緊急救護

年(月)別	火災事故								急救送醫人次(人次)
	發生次數(次)	出動人次(人次)	救出人數(人)	死亡人數(人)	受傷人數(人)	被毀損房屋數(間)	被毀損車輛數(輛)	財物損失估值(百萬元)	
民國103年	1,417	511,977	533	124	244	1,263	658	436	878,849
民國104年	1,704	587,599	569	117	733	1,477	802	531	891,562
民國105年	1,856	476,666	494	169	261	1,568	836	459	906,603
民國106年	30,464	571,358	968	178	302	5,614	2,060	691	891,508
民國107年	27,922	563,457	1,390	173	290	5,302	1,920	596	897,081
民國108年	22,866	541,241	1,743	150	478	4,339	1,796	1,442	905,951
民國109年	22,248	572,241	1,536	161	464	4,011	2,095	641	891,117
民國110年	21,684	601,155	1,997	192	304	4,206	2,229	356	881,766
民國111年	15,890	520,347	2,197	152	194	3,867	1,908	428	1,034,185
民國112年	4,165	110,019	447	37	33	664	343	89	173,492
民國112年2月	2,012	48,375	116	13	12	264	144	38	81,102

說明：火災次數106年以前依據「火災成災標準及認定標準」公布，106年起變更統計範圍，將火災次數細分為A1、A2及A3類，其中A1類係指造成人員死亡之火災案件；A2類指造成人員受傷、涉及糾紛、縱火案件或起火原因待查之火災案件；A3類指非屬A1、A2類，由分隊填具「火災案件搶救出動紀錄表」完成者，由於統計範圍不同，不宜與之前資料比較。

八、營建管理

112年2月核發建造執照1,363件、總樓地板面積247萬9,207平方公尺，分別較上月增加7.32%及16.83%；其中以住宅用面積137萬4,875平方公尺占55.46%為最多，工業、倉儲類面積49萬1,370平方公尺占19.82%居次；按構造別分，以混凝土構造面積182萬2,072平方公尺占73.49%最多。

112年2月核發拆除執照176件、總樓地板面積13萬6,326平方公尺，分別較上月增加19.73%及17.04%。

112年2月核發使用執照1,112件、總樓地板面積173萬3,097平方公尺，分別較上月減少31.10%及22.48%；其中以住宅用面積91萬5,829平方公尺占52.84%為最多，工業、倉儲類49萬3,038平方公尺占28.45%居次；按構造別分，以混凝土構造面積121萬55平方公尺占69.82%最多。

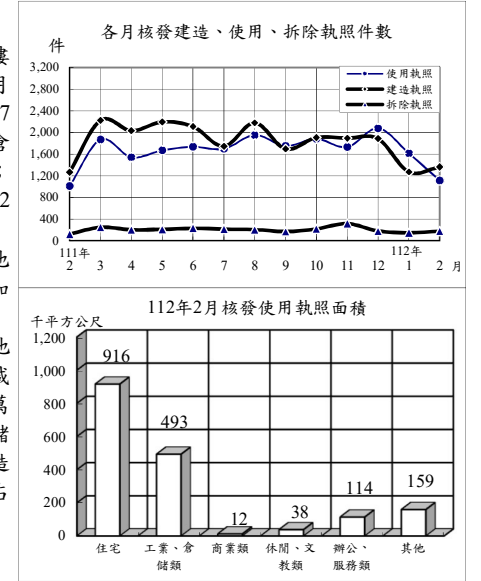

營建管理

年(月)別	建造執照			拆除執照		使用執照		
	核發件數(件)	總樓地板面積(千平方公尺)	住宅面積(千平方公尺)	核發件數(件)	總樓地板面積(千平方公尺)	核發件數(件)	總樓地板面積(千平方公尺)	住宅面積(千平方公尺)
民國103年	31,994	38,635	22,231	2,668	2,072	28,806	31,718	18,109
民國104年	27,643	32,596	18,233	2,392	1,771	28,837	32,868	18,982
民國105年	22,511	26,235	13,264	2,379	1,844	23,552	29,988	17,646
民國106年	25,035	29,884	15,252	2,403	2,035	22,506	28,818	15,463
民國107年	27,344	33,984	18,677	2,496	2,158	22,860	28,366	16,452
民國108年	27,143	36,928	21,950	2,550	2,228	22,026	26,489	14,787
民國109年	25,980	41,521	23,195	2,765	2,520	22,370	28,247	15,466
民國110年	26,089	43,425	24,874	2,793	2,580	22,486	28,023	15,620
民國111年	23,257	45,827	25,187	2,576	2,206	21,146	28,714	16,607
民國112年	2,633	4,601	2,573	323	253	2,726	3,969	1,979
民國112年2月	1,363	2,479	1,375	176	136	1,112	1,733	916

統計表

STATISTICAL TABLES

*表列數字無論總數與細數均由電腦整理，其尾數採四捨五入法計列，故細數之和與總數未必一致。

*表列一一二年資料，靜態欄為一一二年二月(季報為一一一年第四季)底數，動態欄為至一一二年二月(季報為至一一一年第四季)累計數。

*表列人口成長率、性比例、戶量、人口密度、粗出生率、粗死亡率、粗結婚率、粗離婚率、刑案發生率、犯罪人口率、破獲率、少年嫌疑犯比率、消防安全檢查合格率、大陸地區配偶申請來臺團聚面談不予通過比率之「較上月(期)增減」與「較上年同月(期)增減」為增減數。

*表內福建省係指金門縣及連江縣。

*表列縣 C. 為County之簡寫。

*一〇三年十二月二十五日桃園縣升格桃園市，區域別自一〇四年一月資料起配合調整。

*警政類道路交通事故A1、A2類統計，自一一一年四月起不再公布月資料，僅公布年資料，爰刪除警政月報「機動車輛數、道路交通事故原因及損傷」、「道路交通事故按車種及道路類別分」2表。

表1. 內政統計指標

年(月)別 Year(Month)	戶 政						
	戶數 (千戶) (1)	總人數 (千人) (1)	人口 成長率 (1)	性比例 (女=100) (1)	戶量 (人/戶) (1)	人口密度 (人/平方 公里) (1)	粗出生 率
	Households (1,000H.)	Population (1,000 Persons)	Rate of Growth (o/oo)	Sex Ratio (Female =100)	Mean Size of Households (Persons/ Household)	Population Density (Persons/ per km ²)	Crude Birth Rate (o/oo)
一〇三年 2014	8,383	23,434	2.58	99.68	2.80	647.47	8.99
一〇四年 2015	8,469	23,492	2.49	99.42	2.77	649.00	9.10
一〇五年 2016	8,561	23,540	2.03	99.14	2.75	650.32	8.86
一〇六年 2017	8,649	23,571	1.33	98.89	2.73	651.19	8.23
一〇七年 2018	8,734	23,589	0.75	98.63	2.70	651.68	7.70
一〇八年 2019	8,833	23,603	0.60	98.38	2.67	652.07	7.53
一〇九年 2020	8,934	23,561	-1.77	98.20	2.64	650.92	7.01
一一〇年 2021	9,007	23,375	-7.89	98.15	2.60	645.78	6.55
一一一年 2022	9,089	23,265	-4.73	97.74	2.56	642.72	5.96
二月 Feb.	9,005	23,320	-1.28	98.15	2.59	644.24	0.41
三月 Mar.	9,004	23,269	-2.18	98.11	2.58	642.84	0.55
四月 Apr.	9,003	23,215	-2.32	98.06	2.58	641.35	0.48
五月 May	9,008	23,196	-0.81	98.03	2.57	640.83	0.41
六月 June	9,015	23,186	-0.43	97.98	2.57	640.56	0.47
七月 July	9,026	23,190	0.16	97.95	2.57	640.66	0.47
八月 Aug.	9,043	23,195	0.19	97.92	2.56	640.79	0.51
九月 Sept.	9,063	23,198	0.15	97.90	2.56	640.88	0.53
十月 Oct.	9,068	23,212	0.60	97.85	2.56	641.27	0.53
十一月 Nov.	9,077	23,234	0.93	97.80	2.56	641.86	0.53
十二月 Dec.	9,089	23,265	1.34	97.74	2.56	642.72	0.52
一一二年 2023	9,114	23,314	2.10	97.68	2.56	644.07	0.90
一月 Jan.	9,099	23,302	1.60	97.72	2.56	643.75	0.47
二月 Feb.	9,114	23,314	0.50	97.68	2.56	644.07	0.43
較上月增減(%) VS. with Last Month	0.16	0.05	-1.11	-0.04	-0.00	0.32	-0.04
較上年同月增減(%) VS. with Last Year	1.20	-0.03	1.78	-0.46	-0.03	-0.17	0.02

說明：(1)係指年(月)底數。

TABLE 1. STATISTICAL INDICATORS OF INTERIOR

Population Affairs			民 政 Civil Affairs			
粗死亡率 Crude Death Rate (o/oo)	粗結婚 率 Crude Marriage Rate (o/oo)	粗離婚 率 Crude Divorce Rate (o/oo)	鄉鎮 市區數 (1) Town- ships, Cities & Districts	村里數 (1) Villages	政黨數 (1) Political Parties	全國性 政治 團體數 (1) National Political Associations
7.00	6.38	2.27	368	7,851	259	46
6.98	6.58	2.28	368	7,851	287	47
7.33	6.29	2.29	368	7,851	305	48
7.27	5.86	2.31	368	7,851	328	50
7.33	5.74	2.31	368	7,760	290	49
7.47	5.70	2.31	368	7,760	291	45
7.34	5.16	2.19	368	7,760	127	—
7.83	4.88	2.04	368	7,734	112	—
8.89	5.36	2.17	368	7,748	82	—
0.64	0.37	0.14	368	7,734	112	—
0.78	0.45	0.21	368	7,746	81	—
0.63	0.28	0.17	368	7,746	81	—
0.75	0.67	0.17	368	7,748	80	—
0.91	0.39	0.18	368	7,747	80	—
0.79	0.40	0.19	368	7,748	80	—
0.77	0.19	0.21	368	7,748	79	—
0.71	0.50	0.19	368	7,748	80	—
0.74	0.43	0.18	368	7,748	81	—
0.76	0.65	0.18	368	7,748	81	—
0.76	0.57	0.19	368	7,748	82	—
1.56	0.91	0.32	368	7,748	79	—
0.76	0.45	0.14	368	7,748	79	—
0.79	0.47	0.17	368	7,748	79	—
0.03	0.02	0.03	—	—	0.00	--
0.16	0.10	0.03	—	0.18	-29.46	--

Note : (1)The data refers to End of Year(Month).

表1. 內政統計指標(續1)

年(月)別 Year(Month)	合作事業及人民團體 Cooperative and Civil Associations				
	合作事業社(場)數 (1) No. of Cooperatives	合作事業社(場)員數 (1) No. of Cooperative Members		全國性職業團體數 (1) National Occupational Associations	全國性社會團體數 (1) National Social Associations
		個人社員(人) Individual Member (Persons)	法人社員(個) No. of Legal Persons		
一〇三年 2014	4,460	2,345,235	5,441	332	12,363
一〇四年 2015	4,324	2,211,438	5,346	340	14,371
一〇五年 2016	4,260	2,130,344	4,994	350	15,539
一〇六年 2017	4,111	2,081,936	4,976	354	16,277
一〇七年 2018	4,004	1,999,715	5,096	359	17,892
一〇八年 2019	3,867	1,970,339	4,746	366	19,439
一〇九年 2020	3,937	1,851,860	4,723	369	20,836
一一〇年 2021	3,885	1,870,374	4,729	371	21,974
一一一年 2022	3,872	1,761,607	4,582	375	22,778
二月 Feb.					
三月 Mar.					
四月 Apr.					
五月 May					
六月 June	3,853	1,768,856	4,617	375	22,261
七月 July					
八月 Aug.					
九月 Sept.					
十月 Oct.					
十一月 Nov.					
十二月 Dec.	3,872	1,761,607	4,582	375	22,778
一一二年 2023					
一月 Jan.					
二月 Feb.					
較上月增減(%) VS. with Last Month	0.49	-0.41	-0.76	—	2.32
較上年同月增減(%) VS. with Last Year	-0.33	-5.82	-3.11	1.08	3.66

TABLE 1. STATISTICAL INDICATORS OF INTERIOR (CONT. 1)

地政 Land Administration				消防		
土地所有權第一次登記(筆) Initial Land Ownership Registration (Plots)	土地標示變更、移轉、他項權利筆數(千筆) Change, Transfer & Others of Land (1,000 Plots)	建物第一次登記(千棟) Building Registration (1,000 Buildings)	建物標示變更、移轉、他項權利棟數(千棟) Change, Transfer & Others of Buildings (1,000 Buildings)	消防安全查察列管數(家) Supervision of Safety Installation (Houses)	消防安全檢查件次(件次) Inspection of Safety Installation (Cases)	消防安全檢查合格率(%) Qualified Cases of Inspection of Safety Installation
11,872	3,551	116	1,755	189,296	325,367	86.03
13,413	3,404	127	1,708	211,200	317,309	85.29
13,131	3,007	122	1,578	212,618	294,264	85.65
10,913	3,116	110	1,642	217,989	298,220	86.90
10,863	3,269	117	1,703	225,836	290,527	88.28
10,267	3,278	119	1,713	231,039	313,890	86.56
8,796	3,799	117	1,906	240,209	313,959	86.65
6,882	3,676	126	1,758	245,498	267,624	87.59
8,772	3,506	131	1,726	258,301	286,220	87.15
302	194	11	96	246,844	15,460	84.63
127	327	12	167	247,717	24,415	86.00
133	286	9	149	248,790	21,972	86.49
144	311	10	150	250,228	18,591	88.89
117	290	11	146	251,619	22,174	87.71
119	277	12	139	252,157	31,266	91.34
119	294	8	144	253,922	22,998	89.90
441	262	12	130	255,228	19,340	88.35
1,685	313	9	138	256,442	22,246	82.10
3,069	338	16	158	258,216	30,847	86.85
1,043	294	11	150	258,301	33,459	86.68
352	439	19	223	259,881	34,522	86.06
204	206	10	103	259,046	16,953	87.19
148	233	9	120	259,881	17,569	84.96
-27.45	12.99	-9.38	16.86	0.32	3.63	-2.24
-50.99	19.93	-15.23	25.45	5.28	13.64	0.33

表1. 內政統計指標(續2完)

年(月)別 Year(Month)	Fire Fighting				移民 Immigration		刑案 發生件數 (千件) Offenses Known to Police (1,000 Cases)	刑案 發生件數 (當期) (千件) Offenses Known to Police in the Current Period (1,000 Cases)
	火災發生 次數 (次) No. of Fires (Times)	火災被 毀損房屋 (間) Burn-out & Damaged Houses (Houses)	火災 死傷人數 (人) Death & Injured Casualties (Persons)	消防急救 送醫人次 (人次) Persons Rescued in Emergency (Person- Times)	出境人數 (千人次) Exit Persons (1,000 Persons)	合法居留 外僑人數 (千人) (1) Foreign Residents (1,000 Persons)		
一〇三年 2014	1,417	1,263	368	878,849	21,615	629.6	306.3	266.5
一〇四年 2015	1,704	1,477	850	891,562	23,542	637.8	297.8	257.0
一〇五年 2016	1,856	1,568	430	906,603	25,217	671.4	294.8	254.8
一〇六年 2017	30,464	5,614	480	891,508	26,307	717.7	293.5	252.9
一〇七年 2018	27,922	5,302	463	897,081	27,640	758.6	284.5	239.3
一〇八年 2019	22,866	4,339	628	905,951	28,940	785.3	268.3	223.6
一〇九年 2020	22,248	4,011	625	891,117	3,895	797.1	259.7	214.1
一一〇年 2021	21,684	4,206	496	881,766	544	752.9	243.1	195.7
一一一年 2022	15,890	3,867	346	1,034,185	2,245	796.7	265.5	211.9
二 月 Feb.	1,182	328	19	71,772	73	741.1	17.1	5.1
三 月 Mar.	2,005	376	46	79,550	65	735.9	22.4	7.5
四 月 Apr.	1,689	302	14	84,796	63	738.7	21.6	6.2
五 月 May	877	308	14	94,602	70	747.6	26.4	5.3
六 月 June	975	318	44	91,297	107	746.7	19.6	5.6
七 月 July	1,312	326	24	88,176	152	747.6	24.7	7.1
八 月 Aug.	1,271	312	24	84,344	176	765.8	23.9	6.7
九 月 Sept.	1,116	302	29	87,475	169	783.7	21.0	5.7
十 月 Oct.	1,340	299	27	92,319	243	796.0	22.7	6.5
十一月 Nov.	1,117	245	27	85,616	421	805.1	23.4	6.4
十二月 Dec.	1,524	323	46	91,522	661	796.7	23.3	5.8
一一二年 2023	4,165	664	70	173,492	1,980	807.7	39.2	15.3
一 月 Jan.	2,153	400	45	92,390	1,034	764.4	19.2	6.0
二 月 Feb.	2,012	264	25	81,102	946	807.7	20.1	5.8
較上月增減(%) VS. with Last Month	-6.55	-34.00	-44.44	-12.22	-8.56	5.67	4.78	-3.28
較上年同月增減(%) VS. with Last Year	70.22	-19.51	31.58	13.00	1,201.33	8.98	17.20	14.55

說明：「刑案發生件數(當期)」不含逾月補報數，年累計則含當年逾月補報數，故各月加總不等於年累計數。

TABLE 1. STATISTICAL INDICATORS OF INTERIOR (END)

警 政 Police Administration		營 建 Construction & Planning				
破獲嫌 疑犯人數 (千人) Offenders Cleared (1,000 Persons)	少年 嫌疑犯 人數 (千人) Juvenile Offenders (1,000 Persons)	處理 集會遊行 (件) No. of Assembly and Parade (Cases)	處理 經濟案件 (件) Economic Frauds (Cases)	核發建築 物建造執 照件數 (件) Construction License (Cases)	核發建築 物使用執 照件數 (件) Usage License (Cases)	核發建築 物拆除執 照件數 (件) Demolition License (Cases)
261.6	11.0	14,751	8,310	31,994	28,806	2,668
269.3	11.0	5,786	8,428	27,643	28,837	2,392
272.8	9.8	4,967	7,203	22,511	23,552	2,379
287.3	10.5	3,908	7,020	25,035	22,506	2,403
291.6	8.9	27,134	6,900	27,344	22,860	2,496
277.7	9.4	7,288	7,748	27,143	22,026	2,550
281.8	10.2	5,389	11,157	25,980	22,370	2,765
265.2	9.6	5,426	10,255	26,089	22,486	2,793
291.9	9.6	34,870	13,850	23,257	21,146	2,576
19.5	0.7	226	952	1,265	1,010	120
24.8	0.8	344	1,254	2,223	1,869	247
23.1	0.8	230	1,067	2,032	1,540	202
26.9	1.0	279	1,255	2,193	1,669	209
21.9	0.7	215	961	2,109	1,733	229
25.8	0.9	310	1,271	1,743	1,699	214
26.7	1.0	471	1,345	2,178	1,951	204
23.2	0.7	1,225	1,048	1,695	1,752	169
25.5	0.8	6,176	1,096	1,904	1,881	217
26.7	0.7	24,792	1,436	1,894	1,729	315
25.9	0.8	296	1,092	1,883	2,076	179
44.3	1.6	407	1,923	2,633	2,726	323
21.8	0.8	194	832	1,270	1,614	147
22.5	0.8	213	1,091	1,363	1,112	176
3.53	7.68	9.79	31.13	7.32	-31.10	19.73
15.77	24.74	-5.75	14.60	7.75	10.10	46.67

Note: "Offenses Known to the Police in the Current Period" do not include the number of overdue reported cases in the previous months. Annual accumulation data for each year includes the number of overdue reported cases in the given year, the sum of each month does not equal to the annual accumulation.

表2. 村里鄰戶數暨現住人口—按月別分

年(月)底別	土地面積 (平方公里)	鄉鎮市區數	村里數	編組鄰數	戶數
End of Year (Month)	Area (Km ²)	Townships, Cities & Districts	Villages	Organized Neighbor- hoods	Households
一〇三年 2014	36,192.8155	368	7,851	148,640	8,382,699
一〇四年 2015	36,197.0669	368	7,851	148,400	8,468,978
一〇五年 2016	36,197.0669	368	7,851	148,234	8,561,383
一〇六年 2017	36,197.0669	368	7,851	148,391	8,649,000
一〇七年 2018	36,197.0669	368	7,760	143,574	8,734,477
一〇八年 2019	36,197.0669	368	7,760	143,647	8,832,745
一〇九年 2020	36,197.0669	368	7,760	143,747	8,933,814
一一〇年 2021	36,197.0669	368	7,734	143,204	9,006,580
一一一年 2022	36,197.0669	368	7,748	143,349	9,089,450
二月 Feb.	36,197.0669	368	7,734	143,232	9,005,454
三月 Mar.	36,197.0669	368	7,746	143,288	9,004,145
四月 Apr.	36,197.0669	368	7,746	143,288	9,002,584
五月 May	36,197.0669	368	7,748	143,309	9,008,300
六月 June	36,197.0669	368	7,747	143,316	9,014,700
七月 July	36,197.0669	368	7,748	143,339	9,026,456
八月 Aug.	36,197.0669	368	7,748	143,342	9,042,909
九月 Sept.	36,197.0669	368	7,748	143,342	9,062,527
十月 Oct.	36,197.0669	368	7,748	143,342	9,068,488
十一月 Nov.	36,197.0669	368	7,748	143,342	9,077,086
十二月 Dec.	36,197.0669	368	7,748	143,349	9,089,450
一一二年 2023	36,197.0669	368	7,748	143,295	9,113,845
一月 Jan.	36,197.0669	368	7,748	143,290	9,099,394
二月 Feb.	36,197.0669	368	7,748	143,295	9,113,845
較上月增減(%) VS. with Last Month	—	—	—	0.00	0.16
較上年同月增減(%) VS. with Last Year	—	—	0.18	0.04	1.20

資料來源：本都戶政司。

說明：1. 104年4月高雄小港區配合高雄港洲際貨櫃中心第二期工程計畫填築用地擴大，面積增加4.2365平方公里。
2. 104年12月南沙太平島交通基礎整建工程竣工，增加面積0.0149平方公里。

TABLE 2. NUMBER OF VILLAGES, NEIGHBORHOODS, HOUSEHOLDS AND RESIDENT POPULATION - BY MONTH

人口數 (人)		Population (Persons)		性比例 (每百女子 所當男子數) Sex Ratio (Female=100)	戶量 (人/戶) Mean Size of Households (Persons/ Household)	人口密度 (人/平方公里) Population Density (Persons per Km ²)
合計 Total	增加率 Increase Rate (o/oo)	男性 Male	女性 Female			
23,433,753	2.58	11,697,971	11,735,782	99.68	2.80	647.47
23,492,074	2.49	11,712,047	11,780,027	99.42	2.77	649.00
23,539,816	2.03	11,719,270	11,820,546	99.14	2.75	650.32
23,571,227	1.33	11,719,580	11,851,647	98.89	2.73	651.19
23,588,932	0.75	11,712,913	11,876,019	98.63	2.70	651.68
23,603,121	0.60	11,705,186	11,897,935	98.38	2.67	652.07
23,561,236	-1.77	11,673,765	11,887,471	98.20	2.64	650.92
23,375,314	-7.89	11,578,696	11,796,618	98.15	2.60	645.78
23,264,640	-4.73	11,499,136	11,765,504	97.74	2.56	642.72
23,319,776	-1.28	11,550,791	11,768,985	98.15	2.59	644.24
23,268,991	-2.18	11,523,301	11,745,690	98.11	2.58	642.84
23,215,015	-2.32	11,493,738	11,721,277	98.06	2.58	641.35
23,196,178	-0.81	11,482,441	11,713,737	98.03	2.57	640.83
23,186,278	-0.43	11,475,116	11,711,162	97.98	2.57	640.56
23,190,064	0.16	11,475,027	11,715,037	97.95	2.57	640.66
23,194,554	0.19	11,475,623	11,718,931	97.92	2.56	640.79
23,198,133	0.15	11,475,695	11,722,438	97.90	2.56	640.88
23,212,056	0.60	11,480,153	11,731,903	97.85	2.56	641.27
23,233,593	0.93	11,487,412	11,746,181	97.80	2.56	641.86
23,264,640	1.34	11,499,136	11,765,504	97.74	2.56	642.72
23,313,550	2.10	11,520,183	11,793,367	97.68	2.56	644.07
23,301,968	1.60	11,516,801	11,785,167	97.72	2.56	643.75
23,313,550	0.50	11,520,183	11,793,367	97.68	2.56	644.07
0.05	-1.11	0.03	0.07	-0.04	-0.00	0.32
-0.03	1.78	-0.26	0.21	-0.46	-0.03	-0.17

Source: Dept. of Household Registration, MOI.

Note: 1. The area of Kaohsiung increased 4.2365 square kilometers because the Siaogang District reclaimed land from the sea for the area expansion of the Intercontinental Container Terminal Project-Phase 2 in the Port of Kaohsiung in Apr. 2015.
2. The area of Nan-Sha Island has increased 0.0149 square kilometers because Taping Island's transport infrastructure renovation project is completed in Dec., 2015.

表3. 村里鄰戶數暨現住人口－按區域別分

區域別 Locality	土地面積 (平方公里) Area (Km ²)	鄉鎮市區數 Townships, Cities & Districts	村里數 Villages	編組鄰數 Organized Neighbor- hoods	戶數 Households
一一二二二月底 End of Feb., 2023	36,197.0669	368	7,748	143,295	9,113,845
新 北 市 New Taipei City	2,052.5667	29	1,032	22,381	1,644,271
臺 北 市 Taipei City	271.7997	12	456	9,622	1,053,726
桃 園 市 Taoyuan City	1,220.9540	13	516	11,963	882,472
臺 中 市 Taichung City	2,214.8968	29	625	12,524	1,038,210
臺 南 市 Tainan City	2,191.6531	37	649	9,661	717,902
高 雄 市 Kaohsiung City	2,951.8524	38	890	17,342	1,139,181
臺 灣 省 Taiwan Prov.	25,110.0037	200	3,521	58,866	2,591,273
宜蘭縣 Yilan C.	2,143.6251	12	233	3,671	176,338
新竹縣 Hsinchu C.	1,427.5369	13	192	3,361	216,441
苗栗縣 Miaoli C.	1,820.3149	18	275	4,736	197,336
彰化縣 Changhua C.	1,074.3960	26	591	9,256	402,983
南投縣 Nantou C.	4,106.4360	13	263	4,220	179,943
雲林縣 Yunlin C.	1,290.8326	20	392	6,536	245,593
嘉義縣 Chiayi C.	1,903.6367	18	357	5,409	185,484
屏東縣 Pingtung C.	2,775.6003	33	443	7,172	295,456
臺東縣 Taitung C.	3,515.2526	16	139	2,395	84,261
花蓮縣 Hualien C.	4,628.5714	13	177	3,715	128,268
澎湖縣 Penghu C.	126.8641	6	96	1,407	42,883
基隆市 Keelung City	132.7589	7	157	3,332	157,426
新竹市 Hsinchu City	104.1526	3	122	2,230	176,345
嘉義市 Chiayi City	60.0256	2	84	1,426	102,516
福 建 省 Fuchien Prov.	180.4560	10	59	936	46,810
金門縣 Kinmen C.	151.6560	6	37	799	43,158
連江縣 Lienchiang C.	28.8000	4	22	137	3,652
東沙群島 Dongsha Islands	2.3800	—	—	—	—
南沙群島 Nansha Islands	0.5045	—	—	—	—

TABLE 3. NUMBER OF VILLAGES, NEIGHBORHOODS, HOUSEHOLDS AND RESIDENT POPULATION - BY LOCALITY

人 口 數 (人) Population (Persons)		性比例 (每百女子 所當男子數) Sex Ratio (Female=100)	戶 量 (人/戶) Mean Size of Households (Persons/ Household)	人口密度 (人/平方公里) Population Density (Persons per Km ²)		
合 計 Total	男 性 Male				女 性 Female	
人 數 Persons	占總人口比率 Proportion of Persons (%)					
23,313,550	100.00	11,520,183	11,793,367	97.68	2.56	644.07
4,008,245	17.19	1,952,689	2,055,556	95.00	2.44	1,952.80
2,490,133	10.68	1,180,829	1,309,304	90.19	2.36	9,161.65
2,289,927	9.82	1,130,932	1,158,995	97.58	2.59	1,875.52
2,822,543	12.11	1,381,978	1,440,565	95.93	2.72	1,274.35
1,855,655	7.96	922,334	933,321	98.82	2.58	846.69
2,732,598	11.72	1,343,057	1,389,541	96.65	2.40	925.72
6,958,303	29.85	3,529,752	3,428,551	102.95	2.69	277.11
449,418	1.93	225,893	223,525	101.06	2.55	209.65
583,337	2.50	297,265	286,072	103.91	2.70	408.63
535,076	2.30	275,463	259,613	106.11	2.71	293.95
1,244,993	5.34	631,430	613,563	102.91	3.09	1,158.78
479,406	2.06	244,453	234,953	104.04	2.66	116.75
663,294	2.85	342,386	320,908	106.69	2.70	513.85
487,542	2.09	252,547	234,995	107.47	2.63	256.11
798,367	3.42	405,468	392,899	103.20	2.70	287.64
212,331	0.91	108,572	103,759	104.64	2.52	60.40
318,863	1.37	160,602	158,261	101.48	2.49	68.89
107,276	0.46	55,040	52,236	105.37	2.50	845.60
362,010	1.55	180,284	181,726	99.21	2.30	2,726.82
453,120	1.94	223,625	229,495	97.44	2.57	4,350.54
263,270	1.13	126,724	136,546	92.81	2.57	4,385.96
156,146	0.67	78,612	77,534	101.39	3.34	865.29
142,163	0.61	70,545	71,618	98.50	3.29	937.40
13,983	0.06	8,067	5,916	136.36	3.83	485.52
—	—	—	—	--	--	—
—	—	—	—	--	--	—

資料來源：本部戶政司。

說明：96年12月起，土地面積包含東沙群島東沙島及南沙群島太平島，由高雄市代管；其設籍人口截至112年2月底有3戶3人(男2人、女1人)，列於高雄市統計。

Source : Dept. of Household Registration, MOI.

Note : The total area has contained the area of Dongsha and Taiping Islands which are temporarily administered by Kaohsiung City since Dec.,2007, the area is not included in the area of Kaohsiung, 3 households and 2 males, 1 females (End of Jan., 2023) are included in Kaohsiung City.

表4. 現住人口動態登記—按月別分

單位:人

年(月)別 Year (Month)	出生 Births				死亡 Deaths			
	合計 Total		男性 Male	女性 Female	合計 Total		男性 Male	女性 Female
	出生數 No. of Births	粗出生率 Crude Birth Rate (o/oo)			死亡數 No. of Deaths	粗死亡率 Crude Death Rate (o/oo)		
一〇三年 2014	210,383	8.99	108,817	101,566	163,929	7.00	98,733	65,196
一〇四年 2015	213,598	9.10	111,041	102,557	163,858	6.98	98,580	65,278
一〇五年 2016	208,440	8.86	108,133	100,307	172,405	7.33	103,144	69,261
一〇六年 2017	193,844	8.23	100,477	93,367	171,242	7.27	101,555	69,687
一〇七年 2018	181,601	7.70	93,876	87,725	172,784	7.33	101,931	70,853
一〇八年 2019	177,767	7.53	92,237	85,530	176,296	7.47	103,720	72,576
一〇九年 2020	165,249	7.01	85,704	79,545	173,156	7.34	101,468	71,688
一一〇年 2021	153,820	6.55	79,513	74,307	183,732	7.83	106,877	76,855
一一一年 2022	138,986	5.96	72,097	66,889	207,230	8.89	119,920	87,310
二月 Feb.	9,617	0.41	4,941	4,676	14,887	0.64	8,666	6,221
三月 Mar.	12,788	0.55	6,672	6,116	18,239	0.78	10,624	7,615
四月 Apr.	11,222	0.48	5,808	5,414	14,655	0.63	8,554	6,101
五月 May	9,442	0.41	4,897	4,545	17,409	0.75	9,997	7,412
六月 June	10,943	0.47	5,677	5,266	21,033	0.91	12,152	8,881
七月 July	10,950	0.47	5,813	5,137	18,215	0.79	10,505	7,710
八月 Aug.	11,902	0.51	6,218	5,684	17,830	0.77	10,333	7,497
九月 Sept.	12,217	0.53	6,322	5,895	16,505	0.71	9,540	6,965
十月 Oct.	12,242	0.53	6,345	5,897	17,099	0.74	9,820	7,279
十一月 Nov.	12,348	0.53	6,261	6,087	17,719	0.76	10,193	7,526
十二月 Dec.	12,178	0.52	6,265	5,913	17,685	0.76	10,194	7,491
一一二年 2023	21,061	0.90	10,842	10,219	36,276	1.56	21,016	15,260
一月 Jan.	10,948	0.47	5,639	5,309	17,770	0.76	10,267	7,503
二月 Feb.	10,113	0.43	5,203	4,910	18,506	0.79	10,749	7,757
較上月增減(%) VS. with Last Month	-7.63	-0.04	-7.73	-7.52	4.14	0.03	4.69	3.39
較上年同月增減(%) VS. with Last Year	5.16	0.02	5.30	5.00	24.31	0.16	24.04	24.69

資料來源：本部戶政司。

說明：1. 自108年5月24日起，結婚及離婚(終止結婚)對數包含相同性別登記之數據。
2. 自然增加率=(出生人數-死亡人數)÷期中人口數×1,000。
3. 社會增加率=(遷入人口數-遷出人口數)÷期中人口數×1,000。
4. 總增加率=自然增加率+社會增加率。

TABLE 4. MOBILITY STATUS OF RESIDENT POPULATION - BY MONTH

Unit: Persons

自然增加 Natural Increase		社會增加 Social Increase		總增加 Total Increase		結 婚 Marriage		離婚/終止結婚 Divorce/Terminated Marriages	
增加數 No. of Increase	增加率 Increase Rate (o/oo)	增加數 No. of Increase	增加率 Increase Rate (o/oo)	增加數 No. of Increase	總增加率 Increase Rate (o/oo)	對數 (對) Couples	粗結 婚率 Crude Marriage Rate (o/oo)	對數 (對) Couples	粗離 婚率 Crude Divorce Rate (o/oo)
46,454	1.98	13,782	0.59	60,236	2.57	149,287	6.38	53,190	2.27
49,740	2.12	8,581	0.37	58,321	2.49	154,346	6.58	53,459	2.28
36,035	1.53	11,707	0.50	47,742	2.03	147,861	6.29	53,837	2.29
22,602	0.96	8,809	0.37	31,411	1.33	138,034	5.86	54,412	2.31
8,817	0.37	8,888	0.38	17,705	0.75	135,403	5.74	54,443	2.31
1,471	0.06	12,718	0.54	14,189	0.60	134,524	5.70	54,473	2.31
-7,907	-0.34	-33,978	-1.44	-41,885	-1.78	121,702	5.16	51,680	2.19
-29,912	-1.27	-156,010	-6.65	-185,922	-7.92	114,606	4.88	47,887	2.04
-68,244	-2.93	-42,430	-1.82	-110,674	-4.75	124,997	5.36	50,609	2.17
-5,270	-0.23	-24,620	-1.06	-29,890	-1.28	8,640	0.37	3,358	0.14
-5,451	-0.23	-45,334	-1.95	-50,785	-2.18	10,509	0.45	4,821	0.21
-3,433	-0.15	-50,543	-2.17	-53,976	-2.32	6,539	0.28	4,051	0.17
-7,967	-0.34	-10,870	-0.47	-18,837	-0.81	15,597	0.67	4,019	0.17
-10,090	-0.44	190	0.01	-9,900	-0.43	9,045	0.39	4,156	0.18
-7,265	-0.31	11,051	0.48	3,786	0.16	9,327	0.40	4,476	0.19
-5,928	-0.26	10,418	0.45	4,490	0.19	4,315	0.19	4,787	0.21
-4,288	-0.18	7,867	0.34	3,579	0.15	11,546	0.50	4,335	0.19
-4,857	-0.21	18,780	0.81	13,923	0.60	10,013	0.43	4,071	0.18
-5,371	-0.23	26,908	1.16	21,537	0.93	15,007	0.65	4,233	0.18
-5,507	-0.24	36,554	1.57	31,047	1.34	13,270	0.57	4,341	0.19
-15,215	-0.65	64,125	2.75	48,910	2.10	21,269	0.91	7,387	0.32
-6,822	-0.29	44,150	1.90	37,328	1.60	10,414	0.45	3,313	0.14
-8,393	-0.36	19,975	0.86	11,582	0.50	10,855	0.47	4,074	0.17
--	-0.07	-54.76	-1.04	-68.97	-1.11	4.23	0.02	22.97	0.03
--	-0.13	--	1.91	--	1.78	25.64	0.10	21.32	0.03

Source: Dept. of Household Registration, MOI.

Note: The item of Marriage and Divorce/Terminated Marriages has included same-sex since 24, May 2019.

表4. 現住人口動態登記—按月別分(續)

單位：人

年(月)別 Year (Month)	出生人數按出生狀況 Births by Status								
	婚 生 Legitimate			非婚生—已認領 Illegitimate-Recognized			非婚生—未認領 Illegitimate-Unrecognized		
	合計 Total	男性 Male	女性 Female	合計 Total	男性 Male	女性 Female	合計 Total	男性 Male	女性 Female
一〇三年 2014	202,534	104,718	97,816	2,957	1,536	1,421	4,885	2,560	2,325
一〇四年 2015	205,540	106,764	98,776	2,949	1,561	1,388	5,101	2,713	2,388
一〇五年 2016	200,553	104,131	96,422	2,821	1,406	1,415	5,058	2,592	2,466
一〇六年 2017	186,425	96,723	89,702	2,584	1,324	1,260	4,827	2,426	2,401
一〇七年 2018	174,472	90,267	84,205	2,600	1,330	1,270	4,522	2,275	2,247
一〇八年 2019	170,843	88,610	82,233	2,475	1,315	1,160	4,446	2,312	2,134
一〇九年 2020	158,766	82,357	76,409	2,325	1,201	1,124	4,153	2,143	2,010
一一〇年 2021	147,916	76,412	71,504	2,335	1,228	1,107	3,566	1,871	1,695
一一一年 2022	133,393	69,197	64,196	2,300	1,227	1,073	3,293	1,673	1,620
二 月 Feb.	9,212	4,725	4,487	179	95	84	226	121	105
三 月 Mar.	12,284	6,418	5,866	222	110	112	282	144	138
四 月 Apr.	10,740	5,581	5,159	182	90	92	300	137	163
五 月 May	9,093	4,713	4,380	139	72	67	210	112	98
六 月 June	10,506	5,460	5,046	190	93	97	247	124	123
七 月 July	10,494	5,580	4,914	190	101	89	266	132	134
八 月 Aug.	11,411	5,956	5,455	195	102	93	296	160	136
九 月 Sept.	11,759	6,092	5,667	158	88	70	300	142	158
十 月 Oct.	11,744	6,080	5,664	212	123	89	286	142	144
十一月 Nov.	11,843	5,992	5,851	235	134	101	270	135	135
十二月 Dec.	11,678	5,986	5,692	192	114	78	308	165	143
一一二年 2023	20,234	10,398	9,836	316	170	146	511	274	237
一 月 Jan.	10,510	5,402	5,108	161	85	76	277	152	125
二 月 Feb.	9,724	4,996	4,728	155	85	70	234	122	112
較上月增減(%) VS. with Last Month	-7.48	-7.52	-7.44	-3.73	—	-7.89	-15.52	-19.74	-10.40
較上年同月增減(%) VS. with Last Year	5.56	5.74	5.37	-13.41	-10.53	-16.67	3.54	0.83	6.67

TABLE 4. MOBILITY STATUS OF RESIDENT POPULATION - BY MONTH (CONT.)

Unit : Persons

棄嬰或無依兒童 Abandoned or Helpless Child			本國人與外國人結婚人數 Married with Foreigners			本國人與外國人 離婚/終止結婚人數 Divorced/Terminated Marriages with Foreigners		
合計 Total	男性 Male	女性 Female	合計 Total	男性 Male	女性 Female	合計 Total	男性 Male	女性 Female
7	3	4	8,715	5,372	3,343	4,592	3,832	760
8	3	5	9,533	6,161	3,372	4,579	3,849	730
8	4	4	10,546	6,949	3,597	4,487	3,752	735
8	4	4	12,147	8,274	3,873	4,706	3,927	779
7	4	3	12,392	8,398	3,994	4,579	3,839	740
3	—	3	12,887	8,688	4,199	4,484	3,721	763
5	3	2	7,378	4,421	2,957	3,711	3,161	550
3	2	1	5,261	2,836	2,425	3,404	2,805	599
—	—	—	8,580	4,897	3,683	3,712	2,969	743
—	—	—	418	200	218	238	199	39
—	—	—	559	281	278	368	313	55
—	—	—	402	206	196	288	243	45
—	—	—	599	339	260	265	215	50
—	—	—	651	377	274	311	245	66
—	—	—	689	406	283	337	274	63
—	—	—	724	434	290	367	293	74
—	—	—	889	565	324	303	237	66
—	—	—	892	531	361	340	265	75
—	—	—	1,158	672	486	305	238	67
—	—	—	1,125	647	478	335	248	87
—	—	—	2,124	1,134	990	511	404	107
—	—	—	1,030	513	517	206	160	46
—	—	—	1,094	621	473	305	244	61
--	--	--	6.21	21.05	-8.51	48.06	52.50	32.61
--	--	--	161.72	210.50	116.97	28.15	22.61	56.41

表5. 現住人口動態登記－按區域別分

單位：人

區域別 Locality	出生 Births				死亡 Deaths			
	合計 Total		男性 Male	女性 Female	合計 Total		男性 Male	女性 Female
	出生數 No. of Births	粗出生率 Crude Birth Rate (o/oo)			死亡數 No. of Deaths	粗死亡率 Crude Death Rate (o/oo)		
一十二年二月 Feb., 2023	10,113	0.43	5,203	4,910	18,506	0.79	10,749	7,757
新北市 New Taipei City	1,501	0.37	774	727	2,772	0.69	1,662	1,110
臺北市 Taipei City	1,017	0.41	517	500	1,942	0.78	1,099	843
桃園市 Taoyuan City	1,364	0.60	692	672	1,519	0.66	919	600
臺中市 Taichung City	1,291	0.46	681	610	1,860	0.66	1,104	756
臺南市 Tainan City	760	0.41	379	381	1,585	0.85	893	692
高雄市 Kaohsiung City	1,176	0.43	611	565	2,180	0.80	1,257	923
臺灣省 Taiwan Prov.	2,935	0.42	1,517	1,418	6,551	0.94	3,761	2,790
宜蘭縣 Yilan C.	186	0.41	96	90	409	0.91	243	166
新竹縣 Hsinchu C.	296	0.51	159	137	406	0.70	235	171
苗栗縣 Miaoli C.	171	0.32	94	77	547	1.02	332	215
彰化縣 Changhua C.	725	0.58	356	369	1,107	0.89	642	465
南投縣 Nantou C.	172	0.36	100	72	496	1.03	287	209
雲林縣 Yunlin C.	211	0.32	117	94	709	1.07	376	333
嘉義縣 Chiayi C.	174	0.36	82	92	585	1.20	305	280
屏東縣 Pingtung C.	288	0.36	148	140	837	1.05	503	334
臺東縣 Taitung C.	113	0.53	58	55	240	1.13	143	97
花蓮縣 Hualien C.	148	0.46	70	78	312	0.98	191	121
澎湖縣 Penghu C.	62	0.58	34	28	84	0.78	50	34
基隆市 Keelung City	103	0.28	61	42	320	0.88	178	142
新竹市 Hsinchu City	206	0.45	109	97	279	0.62	148	131
嘉義市 Chiayi City	80	0.30	33	47	220	0.84	128	92
福建省 Fuchien Prov.	69	0.44	32	37	97	0.62	54	43
金門縣 Kinmen C.	55	0.39	26	29	92	0.65	51	41
連江縣 Lienchiang C.	14	1.00	6	8	5	0.36	3	2

資料來源：本部戶政司。

說明：結婚及離婚(終止結婚)對數包含同性別登記之數據。

TABLE 5. MOBILITY STATUS OF RESIDENT POPULATION - BY LOCALITY

Unit: Persons

自然增加 Natural Increase		社會增加 Social Increase		總增加 Total Increase		結 婚 Marriage		離婚/終止結婚 Divorce/Terminated Marriages	
增加數 No. of Increase	增加率 Increase Rate (o/oo)	增加數 No. of Increase	增加率 Increase Rate (o/oo)	增加數 No. of Increase	總增加率 Increase Rate (o/oo)	對數 (對) Couples	粗結 婚率 Crude Marriage Rate(o/oo)	對數 (對) Couples	粗離 婚率 Crude Divorce Rate(o/oo)
-8,393	-0.36	19,975	0.86	11,582	0.50	10,855	0.47	4,074	0.17
-1,271	-0.32	5,149	1.29	3,878	0.97	1,835	0.46	729	0.18
-925	-0.37	3,015	1.21	2,090	0.84	1,233	0.50	401	0.16
-155	-0.07	3,140	1.37	2,985	1.30	1,126	0.49	442	0.19
-569	-0.20	3,314	1.17	2,745	0.97	1,347	0.48	493	0.17
-825	-0.44	1,388	0.75	563	0.30	853	0.46	299	0.16
-1,004	-0.37	1,967	0.72	963	0.35	1,399	0.51	527	0.19
-3,616	-0.52	1,783	0.26	-1,833	-0.26	3,012	0.43	1,166	0.17
-223	-0.50	250	0.56	27	0.06	220	0.49	65	0.14
-110	-0.19	1,219	2.09	1,109	1.90	280	0.48	91	0.16
-376	-0.70	193	0.36	-183	-0.34	221	0.41	108	0.20
-382	-0.31	-449	-0.36	-831	-0.67	504	0.40	162	0.13
-324	-0.68	64	0.13	-260	-0.54	187	0.39	98	0.20
-498	-0.75	-189	-0.28	-687	-1.04	247	0.37	85	0.13
-411	-0.84	-59	-0.12	-470	-0.96	185	0.38	79	0.16
-549	-0.69	-24	-0.03	-573	-0.72	391	0.49	153	0.19
-127	-0.60	-53	-0.25	-180	-0.85	91	0.43	50	0.24
-164	-0.51	32	0.10	-132	-0.41	145	0.45	56	0.18
-22	-0.21	-24	-0.22	-46	-0.43	49	0.46	11	0.10
-217	-0.60	336	0.93	119	0.33	166	0.46	76	0.21
-73	-0.16	265	0.58	192	0.42	187	0.41	76	0.17
-140	-0.53	222	0.84	82	0.31	139	0.53	56	0.21
-28	-0.18	219	1.40	191	1.22	50	0.32	17	0.11
-37	-0.26	235	1.65	198	1.39	48	0.34	16	0.11
9	0.64	-16	-1.14	-7	-0.50	2	0.14	1	0.07

Source :Dept. of Household Registration, MOI.

Note :The item of Marriage and Divorce/Terminated Marriages has included same-sex.

表5. 現住人口動態登記—按區域別分(續)

單位：人

區域別 Locality	出生人數按出生狀況 Births by Status								
	婚 生 Legitimate			非婚生—已認領 Illegitimate-Recognized			非婚生—未認領 Illegitimate-Unrecognized		
	合計 Total	男性 Male	女性 Female	合計 Total	男性 Male	女性 Female	合計 Total	男性 Male	女性 Female
一一二年二月 Feb., 2023	9,724	4,996	4,728	155	85	70	234	122	112
新 北 市 New Taipei City	1,445	747	698	18	11	7	38	16	22
臺 北 市 Taipei City	987	501	486	16	5	11	14	11	3
桃 園 市 Taoyuan City	1,321	668	653	16	7	9	27	17	10
臺 中 市 Taichung City	1,239	654	585	26	14	12	26	13	13
臺 南 市 Tainan City	735	364	371	13	10	3	12	5	7
高 雄 市 Kaohsiung City	1,130	585	545	15	8	7	31	18	13
臺 灣 省 Taiwan Prov.	2,799	1,445	1,354	51	30	21	85	42	43
宜蘭縣 Yilan C.	179	93	86	4	2	2	3	1	2
新竹縣 Hsinchu C.	287	155	132	5	3	2	4	1	3
苗栗縣 Miaoli C.	159	86	73	4	2	2	8	6	2
彰化縣 Changhua C.	704	349	355	7	4	3	14	3	11
南投縣 Nantou C.	162	96	66	7	3	4	3	1	2
雲林縣 Yunlin C.	198	107	91	4	4	—	9	6	3
嘉義縣 Chiayi C.	167	79	88	1	1	—	6	2	4
屏東縣 Pingtung C.	266	137	129	8	4	4	14	7	7
臺東縣 Taitung C.	104	53	51	1	—	1	8	5	3
花蓮縣 Hualien C.	139	65	74	1	—	1	8	5	3
澎湖縣 Penghu C.	59	32	27	1	1	—	2	1	1
基隆市 Keelung City	97	56	41	3	2	1	3	3	—
新竹市 Hsinchu City	201	106	95	2	2	—	3	1	2
嘉義市 Chiayi City	77	31	46	3	2	1	—	—	—
福 建 省 Fuchien Prov.	68	32	36	—	—	—	1	—	1
金門縣 Kinmen C.	55	26	29	—	—	—	—	—	—
連江縣 Lienchiang C.	13	6	7	—	—	—	1	—	1

TABLE 5. MOBILITY STATUS OF RESIDENT POPULATION - BY LOCALITY (CONT.)

Unit : Persons

棄嬰或無依兒童 Abandoned or Helpless Child			本國人與外國人結婚人數 Married with Foreigners			本國人與外國人 離婚/終止結婚人數 Divorce / Terminated Marriages with Foreigners		
合計 Total	男性 Male	女性 Female	合計 Total	男性 Male	女性 Female	合計 Total	男性 Male	女性 Female
—	—	—	1,094	621	473	305	244	61
—	—	—	196	105	91	52	39	13
—	—	—	150	59	91	33	21	12
—	—	—	134	78	56	34	30	4
—	—	—	127	74	53	44	31	13
—	—	—	85	54	31	20	15	5
—	—	—	106	61	45	36	33	3
—	—	—	290	189	101	86	75	11
—	—	—	19	11	8	6	6	—
—	—	—	32	21	11	6	6	—
—	—	—	25	14	11	9	9	—
—	—	—	58	36	22	9	8	1
—	—	—	25	16	9	9	7	2
—	—	—	24	16	8	8	7	1
—	—	—	19	15	4	7	7	—
—	—	—	28	19	9	17	13	4
—	—	—	7	5	2	2	1	1
—	—	—	10	8	2	3	3	—
—	—	—	1	1	—	—	—	—
—	—	—	13	9	4	7	5	2
—	—	—	14	12	2	2	2	—
—	—	—	15	6	9	1	1	—
—	—	—	6	1	5	—	—	—
—	—	—	6	1	5	—	—	—
—	—	—	—	—	—	—	—	—

表6. 現住人口動態登記年累計—按區域別分

單位：人

區域別 Locality	出生 Births				死亡 Deaths			
	合計 Total		男性 Male	女性 Female	合計 Total		男性 Male	女性 Female
	出生數 No. of Births	粗出生率 Crude Birth Rate (o/oo)			死亡數 No. of Deaths	粗死亡率 Crude Death Rate (o/oo)		
一一二一年一至二月 Jan. - Feb., 2023	21,061	0.90	10,842	10,219	36,276	1.56	21,016	15,260
新 北 市 New Taipei City	3,172	0.79	1,609	1,563	5,411	1.35	3,194	2,217
臺 北 市 Taipei City	2,140	0.86	1,098	1,042	3,724	1.50	2,083	1,641
桃 園 市 Taoyuan City	2,782	1.22	1,413	1,369	2,889	1.26	1,723	1,166
臺 中 市 Taichung City	2,674	0.95	1,422	1,252	3,681	1.31	2,132	1,549
臺 南 市 Tainan City	1,549	0.84	815	734	3,070	1.66	1,749	1,321
高 雄 市 Kaohsiung City	2,428	0.89	1,248	1,180	4,453	1.63	2,603	1,850
臺 灣 省 Taiwan Prov.	6,190	0.89	3,176	3,014	12,874	1.85	7,433	5,441
宜蘭縣 Yilan C.	374	0.83	182	192	800	1.78	458	342
新竹縣 Hsinchu C.	602	1.03	326	276	788	1.35	467	321
苗栗縣 Miaoli C.	361	0.67	199	162	1,109	2.07	681	428
彰化縣 Changhua C.	1,524	1.22	765	759	2,140	1.72	1,216	924
南投縣 Nantou C.	355	0.74	193	162	1,013	2.11	600	413
雲林縣 Yunlin C.	492	0.74	262	230	1,415	2.13	794	621
嘉義縣 Chiayi C.	370	0.76	191	179	1,148	2.35	632	516
屏東縣 Pingtung C.	627	0.79	300	327	1,639	2.05	965	674
臺東縣 Taitung C.	222	1.04	116	106	436	2.05	259	177
花蓮縣 Hualien C.	283	0.89	135	148	632	1.98	366	266
澎湖縣 Penghu C.	144	1.34	66	78	169	1.58	104	65
基隆市 Keelung City	236	0.65	129	107	638	1.76	359	279
新竹市 Hsinchu City	423	0.93	221	202	534	1.18	297	237
嘉義市 Chiayi City	177	0.67	91	86	413	1.57	235	178
福 建 省 Fuchien Prov.	126	0.81	61	65	174	1.12	99	75
金門縣 Kinmen C.	102	0.72	49	53	163	1.15	92	71
連江縣 Lienchiang C.	24	1.72	12	12	11	0.79	7	4

資料來源：本 部 戶 政 司。

說 明：結 婚 及 離 婚 (終 止 結 婚) 對 數 包 含 相 同 性 別 登 記 之 數 據。

TABLE 6. MOBILITY STATUS OF RESIDENT POPULATION OF THE YEAR - BY LOCALITY

Unit: Persons

自然增加 Natural Increase		社會增加 Social Increase		總增加 Total Increase		結 婚 Marriage		離 婚 / 終 止 結 婚 Divorce/Terminated Marriages	
增加數 No. of Increase	增加率 Increase Rate (o/oo)	增加數 No. of Increase	增加率 Increase Rate (o/oo)	增加數 No. of Increase	總增加率 Increase Rate (o/oo)	對數 (對) Couples	粗結 婚率 Crude Marriage Rate(o/oo)	對數 (對) Couples	粗離 婚率 Crude Divorce Rate(o/oo)
-15,215	-0.65	64,125	2.75	48,910	2.10	21,269	0.91	7,387	0.32
-2,239	-0.56	14,933	3.73	12,694	3.17	3,611	0.90	1,366	0.34
-1,584	-0.64	11,036	4.44	9,452	3.80	2,370	0.95	719	0.29
-107	-0.05	8,570	3.75	8,463	3.70	2,209	0.97	834	0.36
-1,007	-0.36	9,091	3.23	8,084	2.87	2,781	0.99	890	0.32
-1,521	-0.82	4,179	2.25	2,658	1.43	1,628	0.88	525	0.28
-2,025	-0.74	6,486	2.38	4,461	1.63	2,624	0.96	896	0.33
-6,684	-0.96	8,914	1.28	2,230	0.32	5,929	0.85	2,125	0.31
-426	-0.95	782	1.74	356	0.79	392	0.87	129	0.29
-186	-0.32	3,020	5.19	2,834	4.87	542	0.93	172	0.30
-748	-1.40	692	1.29	-56	-0.10	454	0.85	188	0.35
-616	-0.49	370	0.30	-246	-0.20	1,017	0.82	316	0.25
-658	-1.37	469	0.98	-189	-0.39	392	0.82	159	0.33
-923	-1.39	125	0.19	-798	-1.20	515	0.78	167	0.25
-778	-1.59	162	0.33	-616	-1.26	381	0.78	125	0.26
-1,012	-1.27	676	0.85	-336	-0.42	723	0.91	261	0.33
-214	-1.01	-6	-0.03	-220	-1.04	182	0.86	86	0.40
-349	-1.09	320	1.00	-29	-0.09	273	0.86	131	0.41
-25	-0.23	78	0.73	53	0.49	103	0.96	27	0.25
-402	-1.11	886	2.45	484	1.34	304	0.84	135	0.37
-111	-0.25	758	1.67	647	1.43	408	0.90	147	0.32
-236	-0.90	582	2.21	346	1.32	243	0.92	82	0.31
-48	-0.31	916	5.88	868	5.57	117	0.75	32	0.21
-61	-0.43	929	6.55	868	6.12	106	0.75	30	0.21
13	0.93	-13	-0.93	-	-	11	0.79	2	0.14

Source :Dept. of Household Registration, MOI.

Note :The item of Marriage and Divorce/Terminated Marriages has included same-sex.

表6. 現住人口動態登記年累計—按區域別分(續)

單位：人

區域別 Locality	出生人數按出生狀況 Births by Status								
	婚 生 Legitimate			非婚生—已認領 Illegitimate-Recognized			非婚生—未認領 Illegitimate-Unrecognized		
	合計 Total	男性 Male	女性 Female	合計 Total	男性 Male	女性 Female	合計 Total	男性 Male	女性 Female
一二年一至二月 Jan. 至 Feb., 2023	20,234	10,398	9,836	316	170	146	511	274	237
新 北 市 New Taipei City	3,048	1,544	1,504	46	24	22	78	41	37
臺 北 市 Taipei City	2,086	1,065	1,021	27	13	14	27	20	7
桃 園 市 Taoyuan City	2,672	1,347	1,325	41	25	16	69	41	28
臺 中 市 Taichung City	2,561	1,366	1,195	47	26	21	66	30	36
臺 南 市 Tainan City	1,494	786	708	25	18	7	30	11	19
高 雄 市 Kaohsiung City	2,342	1,201	1,141	31	14	17	55	33	22
臺 灣 省 Taiwan Prov.	5,907	3,029	2,878	98	49	49	185	98	87
宜蘭縣 Yilan C.	362	176	186	5	3	2	7	3	4
新竹縣 Hsinchu C.	579	312	267	10	5	5	13	9	4
苗栗縣 Miaoli C.	340	185	155	8	4	4	13	10	3
彰化縣 Changhua C.	1,488	752	736	13	5	8	23	8	15
南投縣 Nantou C.	330	179	151	10	5	5	15	9	6
雲林縣 Yunlin C.	456	243	213	6	5	1	30	14	16
嘉義縣 Chiayi C.	357	185	172	3	2	1	10	4	6
屏東縣 Pingtung C.	580	277	303	22	10	12	25	13	12
臺東縣 Taitung C.	209	110	99	2	—	2	11	6	5
花蓮縣 Hualien C.	267	127	140	2	1	1	14	7	7
澎湖縣 Penghu C.	137	62	75	2	1	1	5	3	2
基隆市 Keelung City	224	121	103	4	2	2	8	6	2
新竹市 Hsinchu City	409	212	197	5	4	1	9	5	4
嘉義市 Chiayi City	169	88	81	6	2	4	2	1	1
福 建 省 Fuchien Prov.	124	60	64	1	1	—	1	—	1
金門縣 Kinmen C.	101	48	53	1	1	—	—	—	—
連江縣 Lienchiang C.	23	12	11	—	—	—	1	—	1

TABLE 6. MOBILITY STATUS OF RESIDENT POPULATION OF THE YEAR - BY LOCALITY (CONT.)

Unit : Persons

棄嬰或無依兒童 Abandoned or Helpless Child			本國人與外國人結婚人數 Married with Foreigners			本國人與外國人 離婚/終止結婚人數 Divorced / Terminated Marriages with Foreigners		
			合計 Total	男性 Male	女性 Female	合計 Total	男性 Male	女性 Female
—	—	—	2,124	1,134	990	511	404	107
—	—	—	396	197	199	92	69	23
—	—	—	303	112	191	59	35	24
—	—	—	246	137	109	65	54	11
—	—	—	250	132	118	64	49	15
—	—	—	143	85	58	35	26	9
—	—	—	220	114	106	53	45	8
—	—	—	560	356	204	142	126	16
—	—	—	33	21	12	9	8	1
—	—	—	67	39	28	10	8	2
—	—	—	48	28	20	13	12	1
—	—	—	103	69	34	19	18	1
—	—	—	37	21	16	13	11	2
—	—	—	50	40	10	14	13	1
—	—	—	44	28	16	11	11	—
—	—	—	57	35	22	27	23	4
—	—	—	14	8	6	3	2	1
—	—	—	18	12	6	5	5	—
—	—	—	5	4	1	2	2	—
—	—	—	34	19	15	10	7	3
—	—	—	31	22	9	4	4	—
—	—	—	19	10	9	2	2	—
—	—	—	6	1	5	1	—	1
—	—	—	6	1	5	1	—	1
—	—	—	—	—	—	—	—	—

表7. 結婚及離婚/終止結婚登記—按國籍及月別分

單位：人

年(月)別 Year (Month)	結 婚			
	合 計 Total		本 國 人 R.O.C.	
	男 Male	女 Female	男 Male	女 Female
一〇三年 2014	149,287	149,287	144,766	134,107
一〇四年 2015	154,346	154,346	149,660	139,044
一〇五年 2016	147,861	147,861	142,944	132,419
一〇六年 2017	138,034	138,034	132,730	122,241
一〇七年 2018	135,403	135,403	130,018	120,180
一〇八年 2019	133,441	135,607	127,493	120,339
一〇九年 2020	120,663	122,741	116,954	115,869
一一〇年 2021	113,820	115,392	110,705	110,340
一一一年 2022	123,890	126,104	119,136	118,208
二 月 Feb.	8,541	8,739	8,267	8,315
三 月 Mar.	10,407	10,611	10,061	10,097
四 月 Apr.	6,496	6,582	6,248	6,214
五 月 May	15,437	15,757	15,103	15,210
六 月 June	8,950	9,140	8,600	8,566
七 月 July	9,238	9,416	8,869	8,785
八 月 Aug.	4,262	4,368	3,899	3,745
九 月 Sept.	11,454	11,638	11,038	10,781
十 月 Oct.	9,937	10,089	9,470	9,269
十一月 Nov.	14,869	15,145	14,246	14,160
十二月 Dec.	13,182	13,358	12,536	12,350
一一二年 2023	21,095	21,443	19,783	19,272
一 月 Jan.	10,353	10,475	9,655	9,350
二 月 Feb.	10,742	10,968	10,128	9,922
較上月增減(%) VS. with Last Month	3.76	4.71	4.90	6.12
較上年同月增減(%) VS. with Last Year	25.77	25.51	22.51	19.33

資料來源：本部戶政司。

說 明：1. 本國人含華僑。

2. 自108年5月24日起，資料包含相同性別之數據。

TABLE 7. MARRIAGE AND DIVORCE / TERMINATED MARRIAGES REGISTRATIONS
- BY NATIONALITY AND MONTH

Unit : Persons

Marriage							
大陸地區 Mainland		港澳 H.K. & Macao		東南亞 S.E. Asia		其他國家 Others	
男 Male	女 Female	男 Male	女 Female	男 Male	女 Female	男 Male	女 Female
727	9,317	451	491	706	4,760	2,637	612
794	8,528	520	613	742	5,510	2,630	651
824	7,849	496	644	823	6,288	2,774	661
823	6,811	608	708	981	7,588	2,892	686
833	6,111	558	714	1,149	7,600	2,845	798
994	5,704	755	876	1,168	7,839	3,031	849
327	2,036	425	415	608	3,787	2,349	634
302	1,765	388	451	425	2,278	2,000	558
546	2,389	525	610	1,010	4,307	2,673	590
32	179	24	45	39	155	179	45
32	180	36	53	53	228	225	53
25	125	27	37	37	168	159	38
30	157	44	51	85	297	175	42
41	149	35	48	82	332	192	45
40	177	46	48	81	365	202	41
41	167	32	22	77	387	213	47
52	236	40	56	113	527	211	38
59	236	47	53	111	484	250	47
64	249	73	64	153	597	333	75
86	288	82	73	137	573	341	74
199	896	123	141	253	996	737	138
128	542	53	70	118	444	399	69
71	354	70	71	135	552	338	69
-44.53	-34.69	32.08	1.43	14.41	24.32	-15.29	-
121.88	97.77	191.67	57.78	246.15	256.13	88.83	53.33

Source : Dept. of Household Registration, MOI.

Note : 1.R.O.C. Residents include Overseas Chinese.

2.The figures included same-sex since 24, May 2019.

表7. 結婚及離婚/終止結婚登記—按國籍及月別分(續)

單位：人

年(月)別 Year (Month)	離 婚 / 終 止 結 婚			
	合 計 Total		本 國 人 R.O.C.	
	男 Male	女 Female	男 Male	女 Female
一〇三年 2014	53,190	53,190	52,093	42,805
一〇四年 2015	53,459	53,459	52,385	43,433
一〇五年 2016	53,837	53,837	52,741	44,158
一〇六年 2017	54,412	54,412	53,273	44,751
一〇七年 2018	54,443	54,443	53,323	45,167
一〇八年 2019	54,463	54,483	53,314	45,825
一〇九年 2020	51,509	51,851	50,705	45,353
一一〇年 2021	47,631	48,143	46,756	42,489
一一一年 2022	50,313	50,905	49,249	45,033
二 月 Feb.	3,336	3,380	3,282	2,995
三 月 Mar.	4,792	4,850	4,706	4,250
四 月 Apr.	4,029	4,073	3,962	3,616
五 月 May	3,991	4,047	3,917	3,618
六 月 June	4,131	4,181	4,041	3,677
七 月 July	4,456	4,496	4,370	3,990
八 月 Aug.	4,757	4,817	4,652	4,218
九 月 Sept.	4,304	4,366	4,207	3,877
十 月 Oct.	4,051	4,091	3,943	3,610
十一月 Nov.	4,208	4,258	4,113	3,780
十二月 Dec.	4,314	4,368	4,194	3,862
一一二年 2023	7,330	7,444	7,152	6,527
一 月 Jan.	3,285	3,341	3,200	2,955
二 月 Feb.	4,045	4,103	3,952	3,572
較上月增減(%) VS. with Last Month	23.14	22.81	23.50	20.88
較上年同月增減(%) VS. with Last Year	21.25	21.39	20.41	19.27

TABLE 7. MARRIAGE AND DIVORCE / TERMINATED MARRIAGES REGISTRATIONS
- BY NATIONALITY AND MONTH (CONT.)

Unit : Persons

Divorce / Terminated Marriages							
大陸地區 Mainland		港澳 H.K. & Macao		東南亞 S.E. Asia		其他國家 Others	
男 Male	女 Female	男 Male	女 Female	男 Male	女 Female	男 Male	女 Female
276	6,459	61	94	178	3,686	582	146
256	6,098	88	79	195	3,728	535	121
270	5,822	91	105	178	3,629	557	123
276	5,616	84	118	236	3,804	543	123
287	5,286	93	151	202	3,707	538	132
269	4,799	117	138	212	3,566	551	155
182	3,246	72	91	198	3,053	352	108
204	2,759	72	90	220	2,691	379	114
224	2,770	97	133	266	2,845	477	124
13	185	2	1	14	191	25	8
23	272	8	15	33	302	22	11
13	201	9	13	17	234	28	9
19	205	5	9	20	207	30	8
19	248	5	11	23	233	43	12
14	219	9	13	23	261	40	13
23	293	8	13	27	282	47	11
20	242	11	10	19	225	47	12
20	205	13	11	27	248	48	17
22	226	6	14	20	223	47	15
17	245	16	13	25	244	62	4
52	486	19	27	32	379	75	25
29	215	10	11	18	150	28	10
23	271	9	16	14	229	47	15
-20.69	26.05	-10.00	45.45	-22.22	52.67	67.86	50.00
76.92	46.49	350.00	1,500.00	—	19.90	88.00	87.50

表8. 結婚及離婚/終止結婚登記年累計—按國籍及區域別分

單位：人

區域別 Locality	結 婚			
	合 計 Total		本 國 人 R.O.C.	
	男 Male	女 Female	男 Male	女 Female
一一二一一年一至二月 Jan. - Feb., 2023	21,095	21,443	19,783	19,272
新 北 市 New Taipei City	3,596	3,626	3,324	3,228
臺 北 市 Taipei City	2,356	2,384	2,114	2,077
桃 園 市 Taoyuan City	2,179	2,239	2,037	1,994
臺 中 市 Taichung City	2,756	2,806	2,600	2,564
臺 南 市 Tainan City	1,608	1,648	1,531	1,489
高 雄 市 Kaohsiung City	2,596	2,652	2,463	2,430
臺 灣 省 Taiwan Prov.	5,889	5,969	5,605	5,379
宜蘭縣 Yilan C.	386	398	372	362
新竹縣 Hsinchu C.	541	543	501	486
苗栗縣 Miaoli C.	451	457	426	414
彰化縣 Changhua C.	1,015	1,019	971	908
南投縣 Nantou C.	389	395	370	353
雲林縣 Yunlin C.	517	513	502	451
嘉義縣 Chiayi C.	379	383	360	345
屏東縣 Pingtung C.	716	730	681	669
臺東縣 Taitung C.	178	186	167	173
花蓮縣 Hualien C.	267	279	258	258
澎湖縣 Penghu C.	103	103	100	96
基隆市 Keelung City	306	302	283	272
新竹市 Hsinchu City	402	414	387	368
嘉義市 Chiayi City	239	247	227	224
福 建 省 Fuchien Prov.	115	119	109	111
金門縣 Kinmen C.	104	108	98	100
連江縣 Lienchiang C.	11	11	11	11

資料來源：本部戶政司。

說 明：1. 本國人含華僑。

2. 資料包含相同性別之數據。

TABLE 8. MARRIAGE AND DIVORCE / TERMINATED MARRIAGES REGISTRATIONS OF THE YEAR - BY NATIONALITY AND LOCALITY

Unit : Persons

Marriage							
大陸地區 Mainland		港澳 H.K. & Macao		東南亞 S.E. Asia		其他國家 Others	
男 Male	女 Female	男 Male	女 Female	男 Male	女 Female	男 Male	女 Female
199	896	123	141	253	996	737	138
35	168	38	33	50	168	149	29
36	170	15	25	16	72	175	40
21	92	12	16	33	128	76	9
24	98	14	12	35	118	83	14
11	67	8	7	23	78	35	7
16	93	11	15	25	98	81	16
55	202	25	32	69	333	135	23
1	13	1	2	3	18	9	3
7	18	5	—	11	36	17	3
3	14	2	1	9	28	11	—
7	34	3	8	13	63	21	6
3	20	—	1	4	21	12	—
2	18	3	4	6	39	4	1
2	7	1	3	6	28	10	—
10	21	3	5	7	33	15	2
3	2	2	3	1	8	5	—
2	8	1	1	1	10	5	2
1	2	1	1	1	3	—	1
6	10	2	1	4	17	11	2
6	23	—	1	3	20	6	2
2	12	1	1	—	9	9	1
1	6	—	1	2	1	3	—
1	6	—	1	2	1	3	—
—	—	—	—	—	—	—	—

Source : Dept. of Household Registration, MOI.

Note : 1.R.O.C. Residents include Overseas Chinese.

2.The figures included same-sex.

表8. 結婚及離婚/終止結婚登記年累計—按國籍及區域別分(續)

單位：人

區域別 Locality	離婚 / 終止結婚			
	合計 Total		本國人 R.O.C.	
	男 Male	女 Female	男 Male	女 Female
一一二一年一至二月 Jan. - Feb., 2023	7,330	7,444	7,152	6,527
新北市 New Taipei City	1,357	1,375	1,318	1,201
臺北市 Taipei City	708	730	672	642
桃園市 Taoyuan City	833	835	812	720
臺中市 Taichung City	887	893	867	785
臺南市 Tainan City	524	526	512	464
高雄市 Kaohsiung City	885	907	868	795
臺灣省 Taiwan Prov.	2,105	2,145	2,073	1,894
宜蘭縣 Yilan C.	127	131	124	112
新竹縣 Hsinchu C.	171	173	167	156
苗栗縣 Miaoli C.	186	190	181	163
彰化縣 Changhua C.	314	318	312	283
南投縣 Nantou C.	155	163	153	141
雲林縣 Yunlin C.	166	168	165	148
嘉義縣 Chiayi C.	123	127	123	108
屏東縣 Pingtung C.	258	264	251	230
臺東縣 Taitung C.	85	87	84	80
花蓮縣 Hualien C.	131	131	129	122
澎湖縣 Penghu C.	26	28	26	24
基隆市 Keelung City	136	134	132	116
新竹市 Hsinchu City	145	149	144	137
嘉義市 Chiayi City	82	82	82	74
福建省 Fuchien Prov.	31	33	30	26
金門縣 Kinmen C.	29	31	28	24
連江縣 Lienchiang C.	2	2	2	2

TABLE 8. MARRIAGE AND DIVORCE / TERMINATED MARRIAGES REGISTRATIONS OF THE YEAR - BY NATIONALITY AND LOCALITY (CONT.)

Unit : Persons

Divorce / Terminated Marriages							
大陸地區 Mainland		港澳 H.K. & Macao		東南亞 S.E. Asia		其他國家 Others	
男 Male	女 Female	男 Male	女 Female	男 Male	女 Female	男 Male	女 Female
52	486	19	27	32	379	75	25
11	100	5	5	9	65	14	4
9	50	3	3	9	30	15	5
9	57	1	4	4	50	7	4
3	54	2	5	5	45	10	4
1	33	2	3	1	25	8	1
6	66	3	1	—	40	8	5
13	119	3	6	4	124	12	2
1	11	1	—	—	8	1	—
2	8	—	1	—	8	2	—
3	14	1	1	—	12	1	—
1	16	—	1	—	17	1	1
—	11	—	—	2	11	—	—
—	6	—	1	—	13	1	—
—	8	—	—	—	11	—	—
3	11	—	—	1	23	3	—
—	5	—	—	1	2	—	—
2	4	—	—	—	5	—	—
—	2	—	—	—	2	—	—
1	10	—	1	—	6	3	1
—	7	1	1	—	4	—	—
—	6	—	—	—	2	—	—
—	7	—	—	—	—	1	—
—	—	—	—	—	—	—	—

表9. 現住人口遷入遷出登記－按月別分

單位：人		1. 男女合計					
年(月)別 Year (Month)	遷 入						
	合 計 Total	自外國 From Foreign Countries	自他省(市)				
			新北市 New Taipei City	臺北市 Taipei City	桃園市 Taoyuan City	臺中市 Taichung City	臺南市 Tainan City
一〇三年 2014	1,073,783	38,680	102,234	75,246	—	39,109	24,034
一〇四年 2015	1,004,108	36,928	99,230	76,258	32,203	36,855	23,191
一〇五年 2016	964,536	38,132	92,001	80,211	30,749	34,399	21,903
一〇六年 2017	948,049	35,784	88,933	79,324	30,324	34,118	21,594
一〇七年 2018	984,815	36,829	89,542	81,008	34,504	35,952	22,343
一〇八年 2019	972,043	39,120	82,298	86,325	35,409	36,347	22,107
一〇九年 2020	946,251	16,859	81,869	87,701	37,789	35,561	20,919
一一〇年 2021	920,703	16,733	79,441	82,161	38,703	33,268	20,139
一一一年 2022	1,086,712	170,960	84,229	78,247	40,219	34,288	19,961
二 月 Feb.	67,432	2,431	5,718	5,620	3,074	2,394	1,414
三 月 Mar.	103,168	4,723	8,920	8,069	4,594	3,607	2,031
四 月 Apr.	84,281	5,807	7,459	6,971	3,676	3,184	1,869
五 月 May	82,997	6,602	7,025	6,293	3,461	3,144	1,637
六 月 June	85,868	10,765	7,449	6,434	3,334	3,064	1,570
七 月 July	101,555	16,874	8,197	7,938	3,646	3,380	1,989
八 月 Aug.	99,646	16,230	7,751	7,433	3,590	3,097	1,786
九 月 Sept.	95,826	15,024	7,078	7,150	3,247	2,855	1,848
十 月 Oct.	75,571	22,403	5,030	3,845	2,328	1,860	1,190
十一月 Nov.	89,678	29,844	5,450	4,370	2,627	2,079	1,305
十二月 Dec.	119,679	37,337	7,134	7,094	3,107	2,730	1,615
一一二年 2023	207,291	64,298	13,121	11,879	5,930	5,058	3,048
一 月 Jan.	105,356	44,163	5,658	5,152	2,544	2,207	1,302
二 月 Feb.	101,935	20,135	7,463	6,727	3,386	2,851	1,746
較上月增減(%) VS. with Last Month	-3.25	-54.41	31.90	30.57	33.10	29.18	34.10
較上年同月增減(%) VS. with Last Year	51.17	728.26	30.52	19.70	10.15	19.09	23.48

資料來源：本部戶政司。

說 明：桃園市於103年12月25日改制升格為直轄市，103年以前無數值。

TABLE 9. MIGRATION REGISTRATION OF RESIDENT POPULATION
- BY MONTH

1. BOTH SEX		Unit : Persons							
		Immigrants / In-migrants							
		From Other Provinces (Cities)				自本省 他縣市	自本縣 市他鄉 鎮市區 Other Township, City & Dist.	初設 戶籍	其他
高雄市 Kaohsiung City	臺灣省 Taiwan Prov.	福建省 Fuchien Prov.	其他省市 Others	Other C. & City of Prov.	Other Township, City & Dist.	First Reg.	Others		
38,858	119,918	4,054	36	81,925	529,528	19,250	911		
35,665	113,398	4,662	24	47,147	480,415	18,006	126		
33,996	102,400	4,968	29	45,216	461,604	18,756	172		
33,956	101,003	4,964	25	44,046	457,133	16,704	141		
34,427	101,855	5,290	23	46,665	479,279	16,965	133		
32,674	97,678	5,533	19	44,866	473,169	16,368	130		
32,508	91,409	4,851	6	43,376	481,769	11,469	165		
31,834	88,152	4,226	3	42,928	472,054	10,940	121		
33,400	88,603	4,410	13	42,508	475,576	14,173	125		
2,510	6,431	365	—	3,214	33,357	897	7		
3,575	8,951	424	4	4,637	52,552	1,075	6		
3,151	7,547	352	3	4,053	39,152	1,038	19		
2,943	7,199	347	—	3,794	39,376	1,161	15		
2,740	7,159	454	—	3,622	38,302	964	11		
3,209	8,298	400	1	3,976	42,456	1,181	10		
2,998	8,134	426	—	3,613	43,262	1,312	14		
2,773	7,711	376	2	3,526	43,296	930	10		
1,855	5,088	244	—	2,324	28,432	963	9		
2,048	6,153	248	1	2,537	31,557	1,448	11		
2,765	8,593	428	—	3,639	43,232	2,002	3		
5,064	15,721	911	—	7,358	71,885	2,990	28		
2,110	6,729	385	—	3,217	30,385	1,493	11		
2,954	8,992	526	—	4,141	41,500	1,497	17		
40.00	33.63	36.62	--	28.72	36.58	0.27	54.55		
17.69	39.82	44.11	--	28.84	24.41	66.89	142.86		

Source : Dept. of Household Registration, MOI.

Note : Taoyuan City on 25, December 2014, upgraded to special municipalities by reforming or merging; hence, values are nil before 2014.

表9. 現住人口遷入遷出登記—按月別分(續1)

單位：人		1. 男女合計						
年(月)別 Year (Month)	合 計 Total	往外國 To Foreign Countries	遷 出					高雄市 Kaohsiung City
			往他省(市)					
			新北市 New Taipei City	臺北市 Taipei City	桃園市 Taoyuan City	臺中市 Taichung City	臺南市 Tainan City	
一〇三年 2014	1,060,001	44,170	94,136	77,543	—	45,773	23,319	34,320
一〇四年 2015	995,527	45,947	87,379	66,046	67,867	50,013	22,436	32,814
一〇五年 2016	952,829	44,807	87,296	60,452	59,872	46,899	22,167	32,713
一〇六年 2017	939,240	43,270	86,665	58,891	58,709	45,324	22,626	31,741
一〇七年 2018	975,927	44,485	91,579	60,487	56,491	46,152	21,895	31,477
一〇八年 2019	959,325	42,364	99,231	56,974	52,487	42,304	22,144	33,495
一〇九年 2020	980,229	61,973	100,145	54,378	51,855	41,943	21,170	31,090
一一〇年 2021	1,076,713	183,369	94,066	49,743	48,986	41,444	21,699	29,975
一一一年 2022	1,129,142	227,273	90,411	51,207	50,157	42,317	22,018	30,193
二 月 Feb.	92,052	27,936	6,564	3,469	3,357	3,274	1,622	2,195
三 月 Mar.	148,502	51,097	9,432	5,360	4,915	4,328	2,260	3,316
四 月 Apr.	134,824	57,376	7,551	4,182	4,408	3,522	2,088	2,803
五 月 May	93,867	18,612	7,335	4,122	4,014	3,379	1,853	2,448
六 月 June	85,678	11,507	7,427	4,627	4,360	3,231	1,843	2,447
七 月 July	90,504	6,978	8,729	4,947	5,054	3,876	2,114	2,844
八 月 Aug.	89,228	7,083	8,489	4,310	5,013	4,063	2,089	2,664
九 月 Sept.	87,959	8,068	8,057	4,616	4,405	3,556	1,877	2,571
十 月 Oct.	56,791	4,565	4,702	3,049	2,942	2,465	1,240	1,691
十一月 Nov.	62,770	4,367	5,601	3,552	3,147	2,939	1,336	1,996
十二月 Dec.	83,125	2,753	8,367	4,768	4,443	3,885	1,832	2,679
一一二年 2023	143,166	3,130	13,992	7,681	8,838	7,216	3,724	5,096
一 月 Jan.	61,206	1,490	5,879	3,324	3,940	3,029	1,597	2,153
二 月 Feb.	81,960	1,640	8,113	4,357	4,898	4,187	2,127	2,943
較上月增減(%) VS. with Last Month	33.91	10.07	38.00	31.08	24.31	38.23	33.19	36.69
較上年同月增減(%) VS. with Last Year	-10.96	-94.13	23.60	25.60	45.90	27.89	31.13	34.08

TABLE 9. MIGRATION REGISTRATION OF RESIDENT POPULATION - BY MONTH (CONT. 1)

1. BOTH SEX							Unit : Persons	
Emigrants / Out-migrants							鄉鎮區內住址變更 Change Residence	
To Other Provinces (Cities)			往本省 他縣市 Other C. & City of Prov.	往本縣 市他鄉 鎮市區 Other Town- ship, City & Dist.	廢止戶籍 Cancelled Reg.	其他 Others	入 In	出 Out
臺灣省 Taiwan Prov.	福建省 Fuchien Prov.	其他省市 Others						
118,029	10,322	10	81,923	529,499	213	744	599,840	599,840
85,978	8,929	—	47,147	480,415	243	313	653,958	653,958
84,724	6,504	—	45,216	461,604	260	315	629,050	629,050
83,358	6,902	—	44,046	457,133	263	312	615,260	615,260
90,213	6,627	—	46,665	479,279	321	256	636,306	636,306
85,841	5,895	—	44,866	473,169	324	231	638,353	638,353
86,644	5,382	—	43,376	481,769	304	200	644,038	644,038
85,878	6,133	—	42,928	472,054	291	147	615,057	615,057
91,212	5,842	—	42,508	475,576	212	216	602,923	602,923
6,686	359	—	3,214	33,357	9	10	40,515	40,515
10,044	516	—	4,637	52,552	23	22	64,846	64,846
9,165	490	—	4,053	39,152	14	20	48,766	48,766
8,565	333	—	3,794	39,376	12	24	48,818	48,818
7,929	340	—	3,622	38,302	18	25	47,525	47,525
8,944	549	—	3,976	42,456	18	19	52,788	52,788
8,046	541	—	3,613	43,262	22	33	54,969	54,969
6,970	986	—	3,526	43,296	14	17	56,953	56,953
5,019	332	—	2,324	28,432	18	12	38,112	38,112
5,314	395	—	2,537	31,557	18	11	41,843	41,843
6,992	500	—	3,639	43,232	22	13	57,002	57,002
13,169	1,016	—	7,358	71,885	21	40	88,187	88,187
5,695	470	—	3,217	30,385	13	14	37,337	37,337
7,474	546	—	4,141	41,500	8	26	50,850	50,850
31.24	16.17	--	28.72	36.58	-38.46	85.71	36.19	36.19
11.79	52.09	--	28.84	24.41	-11.11	160.00	25.51	25.51

表9. 現住人口遷入遷出登記—按月別分(續2)

單位：人		2. 男性					
年(月)別 Year (Month)	遷 入						
	合 計 Total	自外國 From Foreign Countries	自他省(市)				
			新北市 New Taipei City	臺北市 Taipei City	桃園市 Taoyuan City	臺中市 Taichung City	臺南市 Tainan City
一〇三年 2014	487,087	17,919	48,425	35,484	—	17,621	10,912
一〇四年 2015	453,242	17,286	45,909	35,951	14,931	16,650	10,456
一〇五年 2016	436,644	17,535	43,336	38,158	14,208	15,550	10,038
一〇六年 2017	431,110	16,441	41,731	37,551	14,383	15,654	9,884
一〇七年 2018	448,628	17,070	41,985	38,239	16,311	16,379	10,204
一〇八年 2019	443,200	18,061	38,146	41,098	16,653	16,500	10,220
一〇九年 2020	433,868	8,134	38,105	41,944	17,771	16,083	9,570
一一〇年 2021	423,227	7,893	37,048	39,403	18,311	15,252	9,405
一一一年 2022	497,466	75,988	39,205	37,278	18,938	15,926	9,168
二 月 Feb.	31,209	1,074	2,656	2,639	1,445	1,133	677
三 月 Mar.	48,013	2,157	4,202	3,864	2,184	1,688	956
四 月 Apr.	39,057	2,534	3,513	3,346	1,757	1,504	844
五 月 May	37,890	2,915	3,321	3,035	1,652	1,432	757
六 月 June	39,107	4,659	3,477	3,009	1,532	1,399	752
七 月 July	46,622	7,635	3,804	3,771	1,720	1,600	945
八 月 Aug.	46,495	7,737	3,601	3,535	1,706	1,430	804
九 月 Sept.	44,055	6,897	3,308	3,456	1,504	1,326	852
十 月 Oct.	34,036	9,833	2,290	1,793	1,081	853	521
十一月 Nov.	39,805	12,905	2,452	2,084	1,191	928	579
十二月 Dec.	53,917	16,288	3,358	3,359	1,503	1,290	716
一一二年 2023	97,588	31,508	6,094	5,691	2,755	2,350	1,366
一 月 Jan.	50,761	22,418	2,629	2,521	1,178	1,042	598
二 月 Feb.	46,827	9,090	3,465	3,170	1,577	1,308	768
較上月增減(%) VS. with Last Month	-7.75	-59.45	31.80	25.74	33.87	25.53	28.43
較上年同月增減(%) VS. with Last Year	50.04	746.37	30.46	20.12	9.13	15.45	13.44

TABLE 9. MIGRATION REGISTRATION OF RESIDENT POPULATION
- BY MONTH (CONT. 2)

2. MALE		Unit : Persons					
Immigrants / In-migrants							
From Other Provinces (Cities)				自本省 他縣市 Other C. & City of Prov.	自本縣 市他鄉 鎮市區 Other Township, City & Dist.	初設 戶籍 First Reg.	其他 Others
高雄市 Kaohsiung City	臺灣省 Taiwan Prov.	福建省 Fuchien Prov.	其他省市 Others				
18,278	54,397	2,298	19	37,635	238,815	4,775	509
16,495	51,899	2,546	13	21,145	215,131	4,775	55
15,803	47,321	2,775	16	20,285	206,694	4,842	83
15,808	46,922	2,708	15	20,001	205,384	4,569	59
16,115	47,109	2,903	11	21,116	216,455	4,666	65
15,184	45,346	2,923	17	20,467	213,504	5,016	65
15,292	42,409	2,691	4	19,577	218,612	3,585	91
15,258	41,276	2,350	2	19,491	214,405	3,074	59
15,912	41,210	2,538	4	19,393	217,258	4,601	47
1,262	3,013	213	—	1,509	15,318	265	5
1,685	4,201	224	2	2,124	24,352	370	4
1,515	3,572	213	—	1,848	18,099	305	7
1,426	3,306	198	—	1,716	17,832	292	8
1,263	3,299	261	—	1,664	17,497	291	4
1,522	3,897	236	1	1,803	19,285	401	2
1,470	3,910	243	—	1,655	19,929	470	5
1,330	3,551	222	1	1,602	19,679	326	1
832	2,293	134	—	1,072	12,963	367	4
957	2,821	141	—	1,101	14,204	439	3
1,250	3,949	244	—	1,679	19,602	679	—
2,409	7,381	516	—	3,309	32,998	1,197	14
1,018	3,194	225	—	1,394	13,934	607	3
1,391	4,187	291	—	1,915	19,064	590	11
36.64	31.09	29.33	--	37.37	36.82	-2.80	266.67
10.22	38.96	36.62	--	26.91	24.45	122.64	120.00

表9. 現住人口遷入遷出登記—按月別分(續3)

單位：人		2. 男性						
年(月)別 Year (Month)	合計 Total	往外國 To Foreign Countries	遷 出					高雄市 Kaohsiung City
			往他省(市)					
			新北市 New Taipei City	臺北市 Taipei City	桃園市 Taoyuan City	臺中市 Taichung City	臺南市 Tainan City	
一〇三年 2014	483,874	19,627	42,704	35,646	—	20,633	10,667	15,851
一〇四年 2015	451,627	20,306	40,038	30,101	30,983	22,343	10,289	15,081
一〇五年 2016	434,410	20,024	40,414	27,815	28,064	21,215	10,236	15,313
一〇六年 2017	429,722	19,471	40,227	26,955	27,970	20,436	10,493	14,614
一〇七年 2018	447,240	20,211	42,390	27,655	26,873	20,640	10,218	14,755
一〇八年 2019	439,444	19,166	46,222	25,587	24,601	19,346	10,234	15,664
一〇九年 2020	449,525	27,284	47,181	24,628	24,227	19,007	10,056	14,280
一一〇年 2021	490,932	78,557	44,312	22,581	23,133	19,019	10,289	14,031
一一一年 2022	529,203	112,199	42,570	23,182	23,547	19,221	10,393	14,108
二月 Feb.	42,454	12,584	3,022	1,584	1,584	1,489	791	1,079
三月 Mar.	71,551	26,057	4,456	2,419	2,321	2,023	1,068	1,588
四月 Apr.	65,874	29,646	3,562	1,885	2,139	1,624	1,064	1,295
五月 May	44,087	9,401	3,457	1,875	1,889	1,527	867	1,169
六月 June	39,957	5,785	3,507	2,060	2,003	1,465	846	1,126
七月 July	42,019	3,420	4,162	2,245	2,371	1,712	995	1,343
八月 Aug.	41,784	3,476	4,050	1,971	2,371	1,873	993	1,246
九月 Sept.	40,765	3,918	3,815	2,073	2,093	1,622	877	1,199
十月 Oct.	26,103	2,257	2,163	1,348	1,373	1,117	571	740
十一月 Nov.	28,614	2,142	2,637	1,597	1,426	1,317	593	886
十二月 Dec.	38,264	1,300	3,923	2,190	2,108	1,717	839	1,251
一一二年 2023	66,367	1,463	6,610	3,491	4,253	3,262	1,701	2,368
一月 Jan.	28,468	715	2,857	1,540	1,926	1,375	729	1,004
二月 Feb.	37,899	748	3,753	1,951	2,327	1,887	972	1,364
較上月增減(%) VS. with Last Month	33.13	4.62	31.36	26.69	20.82	37.24	33.33	35.86
較上年同月增減(%) VS. with Last Year	-10.73	-94.06	24.19	23.17	46.91	26.73	22.88	26.41

TABLE 9. MIGRATION REGISTRATION OF RESIDENT POPULATION - BY MONTH (CONT. 3)

單位：Persons		2. MALE							
年(月)別 Year (Month)	合計 Total	往外國 To Foreign Countries	Emigrants / Out-migrants				鄉鎮區內住址變更 Change Residence		
			To Other Provinces (Cities)			往本省 他縣市 Other C. & City of Prov.	往本縣 市他鄉 鎮市區 Other Town-ship, City & Dist.	廢止戶籍 Cancelled Reg.	其他 Others
			臺灣省 Taiwan Prov.	福建省 Fuchien Prov.	其他省市 Others				
一〇三年 2014	483,874	19,627	42,704	35,646	—	20,633	10,667	15,851	
一〇四年 2015	451,627	20,306	40,038	30,101	30,983	22,343	10,289	15,081	
一〇五年 2016	434,410	20,024	40,414	27,815	28,064	21,215	10,236	15,313	
一〇六年 2017	429,722	19,471	40,227	26,955	27,970	20,436	10,493	14,614	
一〇七年 2018	447,240	20,211	42,390	27,655	26,873	20,640	10,218	14,755	
一〇八年 2019	439,444	19,166	46,222	25,587	24,601	19,346	10,234	15,664	
一〇九年 2020	449,525	27,284	47,181	24,628	24,227	19,007	10,056	14,280	
一一〇年 2021	490,932	78,557	44,312	22,581	23,133	19,019	10,289	14,031	
一一一年 2022	529,203	112,199	42,570	23,182	23,547	19,221	10,393	14,108	
二月 Feb.	42,454	12,584	3,022	1,584	1,584	1,489	791	1,079	
三月 Mar.	71,551	26,057	4,456	2,419	2,321	2,023	1,068	1,588	
四月 Apr.	65,874	29,646	3,562	1,885	2,139	1,624	1,064	1,295	
五月 May	44,087	9,401	3,457	1,875	1,889	1,527	867	1,169	
六月 June	39,957	5,785	3,507	2,060	2,003	1,465	846	1,126	
七月 July	42,019	3,420	4,162	2,245	2,371	1,712	995	1,343	
八月 Aug.	41,784	3,476	4,050	1,971	2,371	1,873	993	1,246	
九月 Sept.	40,765	3,918	3,815	2,073	2,093	1,622	877	1,199	
十月 Oct.	26,103	2,257	2,163	1,348	1,373	1,117	571	740	
十一月 Nov.	28,614	2,142	2,637	1,597	1,426	1,317	593	886	
十二月 Dec.	38,264	1,300	3,923	2,190	2,108	1,717	839	1,251	
一一二年 2023	66,367	1,463	6,610	3,491	4,253	3,262	1,701	2,368	
一月 Jan.	28,468	715	2,857	1,540	1,926	1,375	729	1,004	
二月 Feb.	37,899	748	3,753	1,951	2,327	1,887	972	1,364	
較上月增減(%) VS. with Last Month	32.18	20.88	--	37.37	36.82	-66.67	9.09	35.03	
較上年同月增減(%) VS. with Last Year	9.52	50.50	--	26.91	24.45	50.00	300.00	24.98	

表9. 現住人口遷入遷出登記—按月別分(續4)

單位：人		3. 女性					
年(月)別 Year (Month)	遷入						
	合計 Total	自外國 From Foreign Countries	自他省(市)				
			新北市 New Taipei City	臺北市 Taipei City	桃園市 Taoyuan City	臺中市 Taichung City	臺南市 Tainan City
一〇三年 2014	586,696	20,761	53,809	39,762	—	21,488	13,122
一〇四年 2015	550,866	19,642	53,321	40,307	17,272	20,205	12,735
一〇五年 2016	527,892	20,597	48,665	42,053	16,541	18,849	11,865
一〇六年 2017	516,939	19,343	47,202	41,773	15,941	18,464	11,710
一〇七年 2018	536,187	19,759	47,557	42,769	18,193	19,573	12,139
一〇八年 2019	528,843	21,059	44,152	45,227	18,756	19,847	11,887
一〇九年 2020	512,383	8,725	43,764	45,757	20,018	19,478	11,349
一一〇年 2021	497,476	8,840	42,393	42,758	20,392	18,016	10,734
一一一年 2022	589,246	94,972	45,024	40,969	21,281	18,362	10,793
二月 Feb.	36,223	1,357	3,062	2,981	1,629	1,261	737
三月 Mar.	55,155	2,566	4,718	4,205	2,410	1,919	1,075
四月 Apr.	45,224	3,273	3,946	3,625	1,919	1,680	1,025
五月 May	45,107	3,687	3,704	3,258	1,809	1,712	880
六月 June	46,761	6,106	3,972	3,425	1,802	1,665	818
七月 July	54,933	9,239	4,393	4,167	1,926	1,780	1,044
八月 Aug.	53,151	8,493	4,150	3,898	1,884	1,667	982
九月 Sept.	51,771	8,127	3,770	3,694	1,743	1,529	996
十月 Oct.	41,535	12,570	2,740	2,052	1,247	1,007	669
十一月 Nov.	49,873	16,939	2,998	2,286	1,436	1,151	726
十二月 Dec.	65,762	21,049	3,776	3,735	1,604	1,440	899
一一二年 2023	109,703	32,790	7,027	6,188	3,175	2,708	1,682
一月 Jan.	54,595	21,745	3,029	2,631	1,366	1,165	704
二月 Feb.	55,108	11,045	3,998	3,557	1,809	1,543	978
較上月增減(%) VS. with Last Month	0.94	-49.21	31.99	35.20	32.43	32.45	38.92
較上年同月增減(%) VS. with Last Year	52.14	713.93	30.57	19.32	11.05	22.36	32.70

TABLE 9. MIGRATION REGISTRATION OF RESIDENT POPULATION
- BY MONTH (CONT. 4)

3. FEMALE											Unit : Persons
Immigrants / In-migrants											
From Other Provinces (Cities)				自本省 他縣市 Other C. & City of Prov.	自本縣 市他鄉 鎮市區 Other Township, City & Dist.	初設 戶籍 First Reg.	其他 Others				
高雄市 Kaohsiung City	臺灣省 Taiwan Prov.	福建省 Fuchien Prov.	其他省市 Others								
	20,580	65,521	1,756	17	44,290	290,713	14,475	402			
	19,170	61,499	2,116	11	26,002	265,284	13,231	71			
	18,193	55,079	2,193	13	24,931	254,910	13,914	89			
	18,148	54,081	2,256	10	24,045	251,749	12,135	82			
	18,312	54,746	2,387	12	25,549	262,824	12,299	68			
	17,490	52,332	2,610	2	24,399	259,665	11,352	65			
	17,216	49,000	2,160	2	23,799	263,157	7,884	74			
	16,576	46,876	1,876	1	23,437	257,649	7,866	62			
	17,488	47,393	1,872	9	23,115	258,318	9,572	78			
	1,248	3,418	152	—	1,705	18,039	632	2			
	1,890	4,750	200	2	2,513	28,200	705	2			
	1,636	3,975	139	3	2,205	21,053	733	12			
	1,517	3,893	149	—	2,078	21,544	869	7			
	1,477	3,860	193	—	1,958	20,805	673	7			
	1,687	4,401	164	—	2,173	23,171	780	8			
	1,528	4,224	183	—	1,958	23,333	842	9			
	1,443	4,160	154	1	1,924	23,617	604	9			
	1,023	2,795	110	—	1,252	15,469	596	5			
	1,091	3,332	107	1	1,436	17,353	1,009	8			
	1,515	4,644	184	—	1,960	23,630	1,323	3			
一一二年 2023	2,655	8,340	395	—	4,049	38,887	1,793	14			
一月 Jan.	1,092	3,535	160	—	1,823	16,451	886	8			
二月 Feb.	1,563	4,805	235	—	2,226	22,436	907	6			
較上月增減(%) VS. with Last Month	43.13	35.93	46.88	--	22.11	36.38	2.37	-25.00			
較上年同月增減(%) VS. with Last Year	25.24	40.58	54.61	--	30.56	24.37	43.51	200.00			

表9. 現住人口遷入遷出登記—按月別分(續5完)

單位：人		3. 女性						
年(月)別 Year (Month)	合計 Total	往外國 To Foreign Countries	遷 出					高雄市 Kaohsiung City
			往他省(市)					
			新北市 New Taipei City	臺北市 Taipei City	桃園市 Taoyuan City	臺中市 Taichung City	臺南市 Tainan City	
一〇三年 2014	576,127	24,543	51,432	41,897	—	25,140	12,652	18,469
一〇四年 2015	543,900	25,641	47,341	35,945	36,884	27,670	12,147	17,733
一〇五年 2016	518,419	24,783	46,882	32,637	31,808	25,684	11,931	17,400
一〇六年 2017	509,518	23,799	46,438	31,936	30,739	24,888	12,133	17,127
一〇七年 2018	528,687	24,274	49,189	32,832	29,618	25,512	11,677	16,722
一〇八年 2019	519,881	23,198	53,009	31,387	27,886	22,958	11,910	17,831
一〇九年 2020	530,704	34,689	52,964	29,750	27,628	22,936	11,114	16,810
一一〇年 2021	585,781	104,812	49,754	27,162	25,853	22,425	11,410	15,944
一一一年 2022	599,939	115,074	47,841	28,025	26,610	23,096	11,625	16,085
二月 Feb.	49,598	15,352	3,542	1,885	1,773	1,785	831	1,116
三月 Mar.	76,951	25,040	4,976	2,941	2,594	2,305	1,192	1,728
四月 Apr.	68,950	27,730	3,989	2,297	2,269	1,898	1,024	1,508
五月 May	49,780	9,211	3,878	2,247	2,125	1,852	986	1,279
六月 June	45,721	5,722	3,920	2,567	2,357	1,766	997	1,321
七月 July	48,485	3,558	4,567	2,702	2,683	2,164	1,119	1,501
八月 Aug.	47,444	3,607	4,439	2,339	2,642	2,190	1,096	1,418
九月 Sept.	47,194	4,150	4,242	2,543	2,312	1,934	1,000	1,372
十月 Oct.	30,688	2,308	2,539	1,701	1,569	1,348	669	951
十一月 Nov.	34,156	2,225	2,964	1,955	1,721	1,622	743	1,110
十二月 Dec.	44,861	1,453	4,444	2,578	2,335	2,168	993	1,428
一一二年 2023	76,799	1,667	7,382	4,190	4,585	3,954	2,023	2,728
一月 Jan.	32,738	775	3,022	1,784	2,014	1,654	868	1,149
二月 Feb.	44,061	892	4,360	2,406	2,571	2,300	1,155	1,579
較上月增減(%) VS. with Last Month	34.59	15.10	44.28	34.87	27.66	39.06	33.06	37.42
較上年同月增減(%) VS. with Last Year	-11.16	-94.19	23.09	27.64	45.01	28.85	38.99	41.49

TABLE 9. MIGRATION REGISTRATION OF RESIDENT POPULATION - BY MONTH(END)

單位：Persons		3. FEMALE								
年(月)別 Year (Month)	合計 Total	往外國 To Foreign Countries	Emigrants / Out-migrants				鄉鎮區內住址變更 Change Residence			
			To Other Provinces (Cities)			往本縣 市他鄉 鎮市區 Other C. & City of Prov.	廢止戶籍 Cancelled Reg.	其他 Others	入 In	出 Out
			臺灣省 Taiwan Prov.	福建省 Fuchien Prov.	其他省市 Others					
一〇三年 2014	576,127	24,543	51,432	41,897	—	25,140	12,652	18,469		
一〇四年 2015	543,900	25,641	47,341	35,945	36,884	27,670	12,147	17,733		
一〇五年 2016	518,419	24,783	46,882	32,637	31,808	25,684	11,931	17,400		
一〇六年 2017	509,518	23,799	46,438	31,936	30,739	24,888	12,133	17,127		
一〇七年 2018	528,687	24,274	49,189	32,832	29,618	25,512	11,677	16,722		
一〇八年 2019	519,881	23,198	53,009	31,387	27,886	22,958	11,910	17,831		
一〇九年 2020	530,704	34,689	52,964	29,750	27,628	22,936	11,114	16,810		
一一〇年 2021	585,781	104,812	49,754	27,162	25,853	22,425	11,410	15,944		
一一一年 2022	599,939	115,074	47,841	28,025	26,610	23,096	11,625	16,085		
二月 Feb.	49,598	15,352	3,542	1,885	1,773	1,785	831	1,116		
三月 Mar.	76,951	25,040	4,976	2,941	2,594	2,305	1,192	1,728		
四月 Apr.	68,950	27,730	3,989	2,297	2,269	1,898	1,024	1,508		
五月 May	49,780	9,211	3,878	2,247	2,125	1,852	986	1,279		
六月 June	45,721	5,722	3,920	2,567	2,357	1,766	997	1,321		
七月 July	48,485	3,558	4,567	2,702	2,683	2,164	1,119	1,501		
八月 Aug.	47,444	3,607	4,439	2,339	2,642	2,190	1,096	1,418		
九月 Sept.	47,194	4,150	4,242	2,543	2,312	1,934	1,000	1,372		
十月 Oct.	30,688	2,308	2,539	1,701	1,569	1,348	669	951		
十一月 Nov.	34,156	2,225	2,964	1,955	1,721	1,622	743	1,110		
十二月 Dec.	44,861	1,453	4,444	2,578	2,335	2,168	993	1,428		
一一二年 2023	76,799	1,667	7,382	4,190	4,585	3,954	2,023	2,728		
一月 Jan.	32,738	775	3,022	1,784	2,014	1,654	868	1,149		
二月 Feb.	44,061	892	4,360	2,406	2,571	2,300	1,155	1,579		
較上月增減(%) VS. with Last Month	30.37	10.86	--	22.11	36.38	25.00	366.67	37.26		
較上年同月增減(%) VS. with Last Year	13.98	54.09	--	30.56	24.37	-28.57	100.00	25.98		

表10. 現住人口遷入遷出登記—按區域別分

單位：人

1. 男女合計

區域別 Locality	遷入						
	合計 Total	自外國 From Foreign Countries	自他省(市)				
			新北市 New Taipei City	臺北市 Taipei City	桃園市 Taoyuan City	臺中市 Taichung City	臺南市 Tainan City
一二年二月 Feb., 2023	101,935	20,135	7,463	6,727	3,386	2,851	1,746
新 北 市 New Taipei City	18,847	4,560	—	4,248	1,189	356	159
臺 北 市 Taipei City	14,091	5,549	2,575	—	372	212	119
桃 園 市 Taoyuan City	10,916	1,611	1,914	762	—	251	158
臺 中 市 Taichung City	13,306	1,978	449	296	320	—	213
臺 南 市 Tainan City	7,056	1,020	282	144	150	210	—
高 雄 市 Kaohsiung City	11,754	1,978	279	201	184	186	519
臺 灣 省 Taiwan Prov.	25,001	3,251	1,854	1,030	1,109	1,582	521
宜蘭縣 Yilan C.	1,956	230	245	156	83	46	22
新竹縣 Hsinchu C.	2,645	277	243	160	303	104	48
苗栗縣 Miaoli C.	1,819	260	129	44	141	185	23
彰化縣 Changhua C.	3,491	457	132	71	53	385	31
南投縣 Nantou C.	1,617	206	71	42	32	349	22
雲林縣 Yunlin C.	1,929	240	162	51	63	137	51
嘉義縣 Chiayi C.	1,468	175	88	30	48	79	89
屏東縣 Pingtung C.	2,801	348	82	47	72	67	90
臺東縣 Taitung C.	716	76	67	32	55	35	19
花蓮縣 Hualien C.	1,347	147	130	58	69	40	21
澎湖縣 Penghu C.	467	24	44	9	24	23	28
基隆市 Keelung City	1,674	305	316	182	38	19	7
新竹市 Hsinchu City	1,923	347	109	122	101	71	21
嘉義市 Chiayi City	1,148	159	36	26	27	42	49
福 建 省 Fuchien Prov.	964	188	110	46	62	54	57
金門縣 Kinmen C.	866	177	99	42	49	45	50
連江縣 Lienchiang C.	98	11	11	4	13	9	7

資料來源：本部戶政司。

TABLE 10. MIGRATION REGISTRATION OF RESIDENT POPULATION
- BY LOCALITY

1. BOTH SEX

Unit: Persons

Immigrants / In-migrants							
From Other Provinces (Cities)				自本省 他縣市 Other C. & City of Prov.	自本縣 市他鄉 鎮市區 Other Township, City & Dist.	初設 戶籍 First Reg.	其他 Others
高雄市 Kaohsiung City	臺灣省 Taiwan Prov.	福建省 Fuchien Prov.	其他省市 Others				
2,954	8,992	526	—	4,141	41,500	1,497	17
314	1,716	131	—	—	5,871	302	1
179	840	60	—	—	3,901	283	1
244	1,471	98	—	—	4,238	169	—
303	2,562	44	—	—	6,968	168	5
588	720	33	—	—	3,823	84	2
—	1,523	51	—	—	6,664	166	3
1,269	—	109	—	4,139	9,818	314	5
19	—	9	—	107	1,019	19	1
80	—	9	—	788	613	19	1
50	—	5	—	347	615	20	—
62	—	9	—	361	1,882	48	—
36	—	16	—	270	552	20	1
68	—	8	—	349	771	29	—
68	—	7	—	474	376	33	1
548	—	15	—	179	1,313	40	—
70	—	2	—	104	253	3	—
33	—	8	—	144	683	14	—
119	—	3	—	62	129	2	—
20	—	10	—	107	642	27	1
49	—	4	—	391	682	26	—
47	—	4	—	456	288	14	—
57	160	—	—	2	217	11	—
55	133	—	—	—	207	9	—
2	27	—	—	2	10	2	—

Source: Dept. of Household Registration, MOI.

表10. 現住人口遷入遷出登記－按區域別分(續1)

單位：人

1. 男女合計

區域別 Locality	遷出							
	合計 Total	往外國 To Foreign Countries	往他省(市)					
			新北市 New Taipei City	臺北市 Taipei City	桃園市 Taoyuan City	臺中市 Taichung City	臺南市 Tainan City	高雄市 Kaohsiung City
一二年二月 Feb., 2023	81,960	1,640	8,113	4,357	4,898	4,187	2,127	2,943
新北市New Taipei City	13,698	360	—	2,575	1,914	449	282	279
臺北市Taipei City	11,076	441	4,248	—	762	296	144	201
桃園市Taoyuan City	7,776	150	1,189	372	—	320	150	184
臺中市Taichung City	9,992	165	356	212	251	—	210	186
臺南市Tainan City	5,668	97	159	119	158	213	—	519
高雄市Kaohsiung City	9,787	166	314	179	244	303	588	—
臺灣省Taiwan Prov.	23,218	261	1,716	840	1,471	2,562	720	1,523
宜蘭縣Yilan C.	1,706	12	201	108	108	56	27	29
新竹縣Hsinchu C.	1,426	32	92	57	194	66	16	21
苗栗縣Miaoli C.	1,626	18	128	56	182	263	26	32
彰化縣Changhua C.	3,940	27	190	88	117	858	103	96
南投縣Nantou C.	1,553	23	61	44	61	470	26	46
雲林縣Yunlin C.	2,118	16	205	66	130	316	79	104
嘉義縣Chiayi C.	1,527	13	125	27	87	131	128	102
屏東縣Pingtung C.	2,825	26	109	58	99	110	141	730
臺東縣Taitung C.	769	5	84	28	81	42	31	106
花蓮縣Hualien C.	1,315	15	136	66	153	50	16	37
澎湖縣Penghu C.	491	1	46	13	26	34	31	119
基隆市Keelung City	1,338	31	226	137	86	31	25	26
新竹市Hsinchu City	1,658	31	74	54	110	63	29	33
嘉義市Chiayi City	926	11	39	38	37	72	42	42
福建省Fuchien Prov.	745	—	131	60	98	44	33	51
金門縣Kinmen C.	631	—	106	49	69	34	31	47
連江縣Lienchiang C.	114	—	25	11	29	10	2	4

TABLE 10. MIGRATION REGISTRATION OF RESIDENT POPULATION - BY LOCALITY(CONT. 1)

1. BOTH SEX

Unit : Persons

Emigrants / Out-migrants							鄉鎮區內住址變更 Change Residence	
To Other Provinces (Cities)			往本省 他縣市 Other C. & City of Prov.	往本縣 市他鄉 鎮市區 Other Town- ship, City & Dist.	廢止戶籍 Cancelled Reg.	其他 Others	入 In	出 Out
臺灣省 Taiwan Prov.	福建省 Fuchien Prov.	其他省市 Others						
7,474	546	—	4,141	41,500	8	26	50,850	50,850
1,854	110	—	—	5,871	1	3	9,535	9,535
1,030	46	—	—	3,901	2	5	4,997	4,997
1,109	62	—	—	4,238	1	1	6,428	6,428
1,582	54	—	—	6,968	2	6	6,461	6,461
521	57	—	—	3,823	—	2	3,253	3,253
1,269	57	—	—	6,664	—	3	5,562	5,562
—	160	—	4,139	9,818	2	6	14,391	14,391
—	5	—	139	1,019	1	1	984	984
—	9	—	325	613	—	1	1,428	1,428
—	12	—	294	615	—	—	1,142	1,142
—	26	—	553	1,882	—	—	2,378	2,378
—	9	—	260	552	—	1	1,136	1,136
—	18	—	413	771	—	—	1,285	1,285
—	6	—	531	376	—	1	660	660
—	29	—	210	1,313	—	—	1,514	1,514
—	6	—	133	253	—	—	593	593
—	10	—	148	683	—	1	777	777
—	8	—	84	129	—	—	264	264
—	8	—	125	642	—	1	640	640
—	8	—	573	682	1	—	977	977
—	6	—	351	288	—	—	613	613
109	—	—	2	217	—	—	223	223
86	—	—	2	207	—	—	197	197
23	—	—	—	10	—	—	26	26

表10. 現住人口遷入遷出登記－按區域別分(續2)

單位：人 2. 男性

區域別 Locality	遷入						
	合計 Total	自外國 From Foreign Countries	自他省(市)				
			新北市 New Taipei City	臺北市 Taipei City	桃園市 Taoyuan City	臺中市 Taichung City	臺南市 Tainan City
一二年二月 Feb., 2023	46,827	9,090	3,465	3,170	1,577	1,308	768
新北市New Taipei City	8,602	2,053	—	1,976	534	146	81
臺北市Taipei City	6,248	2,380	1,152	—	156	88	62
桃園市Taoyuan City	5,146	786	907	369	—	116	62
臺中市Taichung City	6,046	904	187	127	148	—	91
臺南市Tainan City	3,237	489	139	69	62	98	—
高雄市Kaohsiung City	5,342	831	125	96	89	81	228
臺灣省Taiwan Prov.	11,668	1,533	889	509	560	745	216
宜蘭縣Yilan C.	945	116	134	69	38	24	11
新竹縣Hsinchu C.	1,278	141	110	74	160	51	23
苗栗縣Miaoli C.	871	130	58	25	70	96	8
彰化縣Changhua C.	1,564	217	69	34	21	164	12
南投縣Nantou C.	772	95	37	21	14	170	10
雲林縣Yunlin C.	914	111	91	29	25	67	15
嘉義縣Chiayi C.	661	74	36	12	30	35	40
屏東縣Pingtung C.	1,281	149	39	22	33	31	42
臺東縣Taitung C.	338	34	31	21	33	15	8
花蓮縣Hualien C.	605	64	56	26	41	24	7
澎湖縣Penghu C.	258	9	24	5	12	11	10
基隆市Keelung City	794	149	140	91	21	8	2
新竹市Hsinchu City	888	176	45	68	47	32	10
嘉義市Chiayi City	499	68	19	12	15	17	18
福建省Fuchien Prov.	538	114	66	24	28	34	28
金門縣Kinmen C.	484	109	58	23	23	27	24
連江縣Lienchiang C.	54	5	8	1	5	7	4

TABLE 10. MIGRATION REGISTRATION OF RESIDENT POPULATION - BY LOCALITY(CONT. 2)

2. MALE Unit: Persons

Immigrants / In-migrants							
From Other Provinces (Cities)				自本省 他縣市 Other C. & City of Prov.	自本縣 市他鄉 鎮市區 Other Township, City & Dist.	初設 戶籍 First Reg.	其他 Others
高雄市 Kaohsiung City	臺灣省 Taiwan Prov.	福建省 Fuchien Prov.	其他省市 Others				
1,391	4,187	291	—	1,915	19,064	590	11
134	816	66	—	—	2,670	125	1
79	381	33	—	—	1,777	139	1
128	695	50	—	—	1,975	58	—
135	1,172	27	—	—	3,187	64	4
267	318	19	—	—	1,746	28	2
—	718	27	—	—	3,076	70	1
614	—	69	—	1,914	4,516	101	2
8	—	4	—	57	476	7	1
41	—	5	—	393	272	7	1
17	—	3	—	171	286	7	—
25	—	5	—	151	852	14	—
16	—	10	—	119	271	9	—
35	—	4	—	168	360	9	—
30	—	5	—	220	169	10	—
271	—	9	—	77	600	8	—
32	—	1	—	43	120	—	—
13	—	6	—	75	287	6	—
66	—	2	—	41	77	1	—
10	—	9	—	48	305	11	—
26	—	4	—	165	307	8	—
24	—	2	—	186	134	4	—
34	87	—	—	1	117	5	—
33	74	—	—	—	109	4	—
1	13	—	—	1	8	1	—

表10. 現住人口遷入遷出登記－按區域別分(續3)

單位：人		2. 男性						
區域別 Locality	合計 Total	往外國 To Foreign Countries	遷出					高雄市 Kaohsiung City
			往他省(市)					
			新北市 New Taipei City	臺北市 Taipei City	桃園市 Taoyuan City	臺中市 Taichung City	臺南市 Tainan City	
一二年二月 Feb., 2023	37,899	748	3,753	1,951	2,327	1,887	972	1,364
新北市New Taipei City	6,308	171	—	1,152	907	187	139	125
臺北市Taipei City	5,141	192	1,976	—	369	127	69	96
桃園市Taoyuan City	3,609	56	534	156	—	148	62	89
臺中市Taichung City	4,573	75	146	88	116	—	98	81
臺南市Tainan City	2,560	45	81	62	62	91	—	228
高雄市Kaohsiung City	4,545	76	134	79	128	135	267	—
臺灣省Taiwan Prov.	10,754	133	816	381	695	1,172	318	718
宜蘭縣Yilan C.	789	6	98	48	43	25	15	14
新竹縣Hsinchu C.	634	14	35	19	96	32	5	11
苗栗縣Miaoli C.	748	11	69	29	88	114	10	12
彰化縣Changhua C.	1,811	12	98	37	54	382	53	34
南投縣Nantou C.	743	13	31	17	32	223	9	22
雲林縣Yunlin C.	955	8	103	32	57	138	36	39
嘉義縣Chiayi C.	711	6	65	13	48	62	46	54
屏東縣Pingtung C.	1,304	14	44	26	51	51	71	350
臺東縣Taitung C.	378	2	48	14	34	25	13	53
花蓮縣Hualien C.	582	7	61	29	73	25	8	17
澎湖縣Penghu C.	277	—	26	8	15	18	11	68
基隆市Keelung City	624	12	87	65	41	17	15	12
新竹市Hsinchu City	768	19	35	29	46	31	6	15
嘉義市Chiayi City	430	9	16	15	17	29	20	17
福建省Fuchien Prov.	409	—	66	33	50	27	19	27
金門縣Kinmen C.	337	—	54	26	32	20	19	24
連江縣Lienchiang C.	72	—	12	7	18	7	—	3

TABLE 10. MIGRATION REGISTRATION OF RESIDENT POPULATION - BY LOCALITY(CONT. 3)

單位：人		2. MALE						Unit : Persons									
區域別 Locality	合計 Total	往外國 To Foreign Countries	Emigrants / Out-migrants					鄉鎮區內住址變更 Change Residence									
			To Other Provinces (Cities)			往本省 他縣市 Other C. & City of Prov.	往本縣 市他鄉 鎮市區 Other Town-ship, City & Dist.	廢止戶籍 Cancelled Reg.	其他 Others	入 In	出 Out						
			臺灣省 Taiwan Prov.	福建省 Fuchien Prov.	其他省市 Others												
一二年二月 Feb., 2023	37,899	748	3,753	1,951	2,327	1,887	972	1,364	3,602	301	—	1,915	19,064	3	12	24,082	24,082
新北市New Taipei City	6,308	171	—	1,152	907	187	139	125	889	66	—	—	2,670	1	1	4,445	4,445
臺北市Taipei City	5,141	192	1,976	—	369	127	69	96	509	24	—	—	1,777	—	2	2,314	2,314
桃園市Taoyuan City	3,609	56	534	156	—	148	62	89	560	28	—	—	1,975	—	1	2,992	2,992
臺中市Taichung City	4,573	75	146	88	116	—	98	81	745	34	—	—	3,187	2	1	3,049	3,049
臺南市Tainan City	2,560	45	81	62	62	91	—	228	216	28	—	—	1,746	—	1	1,529	1,529
高雄市Kaohsiung City	4,545	76	134	79	128	135	267	—	614	34	—	—	3,076	—	2	2,599	2,599
臺灣省Taiwan Prov.	10,754	133	816	381	695	1,172	318	718	—	87	—	1,914	4,516	—	4	7,043	7,043
宜蘭縣Yilan C.	789	6	98	48	43	25	15	14	—	1	—	63	476	—	—	472	472
新竹縣Hsinchu C.	634	14	35	19	96	32	5	11	—	6	—	144	272	—	—	685	685
苗栗縣Miaoli C.	748	11	69	29	88	114	10	12	—	5	—	124	286	—	—	549	549
彰化縣Changhua C.	1,811	12	98	37	54	382	53	34	—	17	—	272	852	—	—	1,148	1,148
南投縣Nantou C.	743	13	31	17	32	223	9	22	—	5	—	119	271	—	1	565	565
雲林縣Yunlin C.	955	8	103	32	57	138	36	39	—	10	—	172	360	—	—	647	647
嘉義縣Chiayi C.	711	6	65	13	48	62	46	54	—	5	—	242	169	—	1	338	338
屏東縣Pingtung C.	1,304	14	44	26	51	51	71	350	—	16	—	81	600	—	—	735	735
臺東縣Taitung C.	378	2	48	14	34	25	13	53	—	3	—	66	120	—	—	279	279
花蓮縣Hualien C.	582	7	61	29	73	25	8	17	—	5	—	69	287	—	1	388	388
澎湖縣Penghu C.	277	—	26	8	15	18	11	68	—	2	—	52	77	—	—	139	139
基隆市Keelung City	624	12	87	65	41	17	15	12	—	3	—	66	305	—	1	324	324
新竹市Hsinchu City	768	19	35	29	46	31	6	15	—	5	—	275	307	—	—	486	486
嘉義市Chiayi City	430	9	16	15	17	29	20	17	—	4	—	169	134	—	—	288	288
福建省Fuchien Prov.	409	—	66	33	50	27	19	27	69	—	—	1	117	—	—	111	111
金門縣Kinmen C.	337	—	54	26	32	20	19	24	52	—	—	1	109	—	—	94	94
連江縣Lienchiang C.	72	—	12	7	18	7	—	3	17	—	—	—	8	—	—	17	17

表10. 現住人口遷入遷出登記－按區域別分(續4)

單位：人

3. 女性

區域別 Locality	遷入						
	合計 Total	自外國 From Foreign Countries	自他省(市)				
			新北市 New Taipei City	臺北市 Taipei City	桃園市 Taoyuan City	臺中市 Taichung City	臺南市 Tainan City
一二年二月 Feb., 2023	55,108	11,045	3,998	3,557	1,809	1,543	978
新北市New Taipei City	10,245	2,507	—	2,272	655	210	78
臺北市Taipei City	7,843	3,169	1,423	—	216	124	57
桃園市Taoyuan City	5,770	825	1,007	393	—	135	96
臺中市Taichung City	7,260	1,074	262	169	172	—	122
臺南市Tainan City	3,819	531	143	75	88	112	—
高雄市Kaohsiung City	6,412	1,147	154	105	95	105	291
臺灣省Taiwan Prov.	13,333	1,718	965	521	549	837	305
宜蘭縣Yilan C.	1,011	114	111	87	45	22	11
新竹縣Hsinchu C.	1,367	136	133	86	143	53	25
苗栗縣Miaoli C.	948	130	71	19	71	89	15
彰化縣Changhua C.	1,927	240	63	37	32	221	19
南投縣Nantou C.	845	111	34	21	18	179	12
雲林縣Yunlin C.	1,015	129	71	22	38	70	36
嘉義縣Chiayi C.	807	101	52	18	18	44	49
屏東縣Pingtung C.	1,520	199	43	25	39	36	48
臺東縣Taitung C.	378	42	36	11	22	20	11
花蓮縣Hualien C.	742	83	74	32	28	16	14
澎湖縣Penghu C.	209	15	20	4	12	12	18
基隆市Keelung City	880	156	176	91	17	11	5
新竹市Hsinchu City	1,035	171	64	54	54	39	11
嘉義市Chiayi City	649	91	17	14	12	25	31
福建省Fuchien Prov.	426	74	44	22	34	20	29
金門縣Kinmen C.	382	68	41	19	26	18	26
連江縣Lienchiang C.	44	6	3	3	8	2	3

TABLE 10. MIGRATION REGISTRATION OF RESIDENT POPULATION - BY LOCALITY(CONT. 4)

3. FEMALE

Unit: Persons

Immigrants / In-migrants							
From Other Provinces (Cities)				自本省 他縣市 Other C. & City of Prov.	自本縣 市他鄉 鎮市區 Other Township, City & Dist.	初設 戶籍 First Reg.	其他 Others
高雄市 Kaohsiung City	臺灣省 Taiwan Prov.	福建省 Fuchien Prov.	其他省市 Others				
1,563	4,805	235	—	2,226	22,436	907	6
180	900	65	—	—	3,201	177	—
100	459	27	—	—	2,124	144	—
116	776	48	—	—	2,263	111	—
168	1,390	17	—	—	3,781	104	1
321	402	14	—	—	2,077	56	—
—	805	24	—	—	3,588	96	2
655	—	40	—	2,225	5,302	213	3
11	—	5	—	50	543	12	—
39	—	4	—	395	341	12	—
33	—	2	—	176	329	13	—
37	—	4	—	210	1,030	34	—
20	—	6	—	151	281	11	1
33	—	4	—	181	411	20	—
38	—	2	—	254	207	23	1
277	—	6	—	102	713	32	—
38	—	1	—	61	133	3	—
20	—	2	—	69	396	8	—
53	—	1	—	21	52	1	—
10	—	1	—	59	337	16	1
23	—	—	—	226	375	18	—
23	—	2	—	270	154	10	—
23	73	—	—	1	100	6	—
22	59	—	—	—	98	5	—
1	14	—	—	1	2	1	—

表10. 現住人口遷入遷出登記—按區域別分(續5完)

3. 女性								
區域別 Locality	合計 Total	往外國 To Foreign Countries	遷出					
			往他省(市)					
			新北市 New Taipei City	臺北市 Taipei City	桃園市 Taoyuan City	臺中市 Taichung City	臺南市 Tainan City	高雄市 Kaohsiung City
一二年二月 Feb., 2023	44,061	892	4,360	2,406	2,571	2,300	1,155	1,579
新北市New Taipei City	7,390	189	—	1,423	1,007	262	143	154
臺北市Taipei City	5,935	249	2,272	—	393	169	75	105
桃園市Taoyuan City	4,167	94	655	216	—	172	88	95
臺中市Taichung City	5,419	90	210	124	135	—	112	105
臺南市Tainan City	3,108	52	78	57	96	122	—	291
高雄市Kaohsiung City	5,242	90	180	100	116	168	321	—
臺灣省Taiwan Prov.	12,464	128	900	459	776	1,390	402	805
宜蘭縣Yilan C.	917	6	103	60	65	31	12	15
新竹縣Hsinchu C.	792	18	57	38	98	34	11	10
苗栗縣Miaoli C.	878	7	59	27	94	149	16	20
彰化縣Changhua C.	2,129	15	92	51	63	476	50	62
南投縣Nantou C.	810	10	30	27	29	247	17	24
雲林縣Yunlin C.	1,163	8	102	34	73	178	43	65
嘉義縣Chiayi C.	816	7	60	14	39	69	82	48
屏東縣Pingtung C.	1,521	12	65	32	48	59	70	380
臺東縣Taitung C.	391	3	36	14	47	17	18	53
花蓮縣Hualien C.	733	8	75	37	80	25	8	20
澎湖縣Penghu C.	214	1	20	5	11	16	20	51
基隆市Keelung City	714	19	139	72	45	14	10	14
新竹市Hsinchu City	890	12	39	25	64	32	23	18
嘉義市Chiayi City	496	2	23	23	20	43	22	25
福建省Fuchien Prov.	336	—	65	27	48	17	14	24
金門縣Kinmen C.	294	—	52	23	37	14	12	23
連江縣Lienchiang C.	42	—	13	4	11	3	2	1

TABLE 10. MIGRATION REGISTRATION OF RESIDENT POPULATION - BY LOCALITY(END)

3. FEMALE								Unit : Persons	
Emigrants / Out-migrants							鄉鎮區內住址變更 Change Residence		
To Other Provinces (Cities)			往本省 他縣市 Other C. & City of Prov.	往本縣 市他鄉 鎮市區 Other Town- ship, City & Dist.	廢止戶籍 Cancelled Reg.	其他 Others	入 In	出 Out	
臺灣省 Taiwan Prov.	福建省 Fuchien Prov.	其他省市 Others							
3,872	245	—	2,226	22,436	5	14	26,768	26,768	
965	44	—	—	3,201	—	2	5,090	5,090	
521	22	—	—	2,124	2	3	2,683	2,683	
549	34	—	—	2,263	1	—	3,436	3,436	
837	20	—	—	3,781	—	5	3,412	3,412	
305	29	—	—	2,077	—	1	1,724	1,724	
655	23	—	—	3,588	—	1	2,963	2,963	
—	73	—	2,225	5,302	2	2	7,348	7,348	
—	4	—	76	543	1	1	512	512	
—	3	—	181	341	—	1	743	743	
—	7	—	170	329	—	—	593	593	
—	9	—	281	1,030	—	—	1,230	1,230	
—	4	—	141	281	—	—	571	571	
—	8	—	241	411	—	—	638	638	
—	1	—	289	207	—	—	322	322	
—	13	—	129	713	—	—	779	779	
—	3	—	67	133	—	—	314	314	
—	5	—	79	396	—	—	389	389	
—	6	—	32	52	—	—	125	125	
—	5	—	59	337	—	—	316	316	
—	3	—	298	375	1	—	491	491	
—	2	—	182	154	—	—	325	325	
40	—	—	1	100	—	—	112	112	
34	—	—	1	98	—	—	103	103	
6	—	—	—	2	—	—	9	9	

表11. 現住人口遷入遷出登記年累計—按區域別分

單位：人

1. 男女合計

區域別 Locality	遷入						
	合計 Total	自外國 From Foreign Countries	自他省(市)				
			新北市 New Taipei City	臺北市 Taipei City	桃園市 Taoyuan City	臺中市 Taichung City	臺南市 Tainan City
一二年一至二月 Jan. - Feb., 2023	207,291	64,298	13,121	11,879	5,930	5,058	3,048
新北市New Taipei City	38,519	14,190	—	7,325	2,001	613	291
臺北市Taipei City	30,828	15,466	4,474	—	680	386	210
桃園市Taoyuan City	22,322	5,623	3,404	1,443	—	470	285
臺中市Taichung City	26,626	6,919	819	530	495	—	366
臺南市Tainan City	13,987	3,498	485	278	276	354	—
高雄市Kaohsiung City	23,353	6,409	502	355	296	375	876
臺灣省Taiwan Prov.	49,429	11,394	3,214	1,841	2,051	2,763	933
宜蘭縣Yilan C.	3,882	765	425	268	147	74	30
新竹縣Hsinchu C.	5,854	1,019	414	290	601	243	87
苗栗縣Miaoli C.	3,593	956	223	86	227	327	45
彰化縣Changhua C.	7,164	1,968	210	128	110	653	54
南投縣Nantou C.	3,031	802	116	65	64	546	46
雲林縣Yunlin C.	3,731	808	289	94	126	241	90
嘉義縣Chiayi C.	2,762	573	173	55	77	142	151
屏東縣Pingtung C.	5,315	1,189	163	81	133	127	156
臺東縣Taitung C.	1,324	232	130	55	89	61	36
花蓮縣Hualien C.	2,524	467	220	111	127	62	39
澎湖縣Penghu C.	926	84	87	33	50	49	56
基隆市Keelung City	3,313	938	506	328	72	40	10
新竹市Hsinchu City	3,835	1,076	190	197	188	133	43
嘉義市Chiayi City	2,175	517	68	50	40	65	90
福建省Fuchien Prov.	2,227	799	223	107	131	97	87
金門縣Kinmen C.	2,026	764	193	99	107	78	74
連江縣Lienchiang C.	201	35	30	8	24	19	13

資料來源：本部戶政司。

TABLE 11. MIGRATION REGISTRATION OF RESIDENT POPULATION OF THE YEAR - BY LOCALITY

1. BOTH SEX

Unit: Persons

Immigrants / In-migrants							
From Other Provinces (Cities)				自本省 他縣市 Other C. & City of Prov.	自本縣 市他鄉 鎮市區 Other Township, City & Dist.	初設 戶籍 First Reg.	其他 Others
高雄市 Kaohsiung City	臺灣省 Taiwan Prov.	福建省 Fuchien Prov.	其他省市 Others				
5,064	15,721	911	—	7,358	71,885	2,990	28
523	3,034	205	—	—	9,762	571	4
328	1,504	99	—	—	7,087	593	1
435	2,631	170	—	—	7,537	323	1
500	4,414	92	—	—	12,121	364	6
996	1,277	58	—	—	6,585	178	2
—	2,605	87	—	—	11,514	329	5
2,167	—	200	—	7,352	16,894	611	9
39	—	14	—	203	1,874	42	1
150	—	16	—	1,633	1,357	42	2
64	—	12	—	539	1,072	42	—
101	—	20	—	640	3,183	96	1
54	—	22	—	414	860	40	2
131	—	18	—	582	1,294	57	1
119	—	11	—	792	610	58	1
944	—	30	—	317	2,101	74	—
102	—	7	—	180	426	6	—
66	—	12	—	256	1,135	29	—
222	—	6	—	128	205	6	—
26	—	19	—	176	1,159	38	1
78	—	5	—	722	1,152	51	—
71	—	8	—	770	466	30	—
115	256	—	—	6	385	21	—
105	216	—	—	2	369	19	—
10	40	—	—	4	16	2	—

Source: Dept. of Household Registration, MOI.

表11. 現住人口遷入遷出登記年累計－按區域別分(續1)

單位：人

1. 男女合計

區域別 Locality	遷出							
	合計 Total	往外國 To Foreign Countries	往他省(市)					
			新北市 New Taipei City	臺北市 Taipei City	桃園市 Taoyuan City	臺中市 Taichung City	臺南市 Tainan City	高雄市 Kaohsiung City
一二年一至二月 Jan. - Feb., 2023	143,166	3,130	13,992	7,681	8,838	7,216	3,724	5,096
新北市New Taipei City	23,586	694	—	4,474	3,404	819	485	502
臺北市Taipei City	19,792	818	7,325	—	1,443	530	278	355
桃園市Taoyuan City	13,752	280	2,001	680	—	495	276	296
臺中市Taichung City	17,535	344	613	386	470	—	354	375
臺南市Tainan City	9,808	171	291	210	285	366	—	876
高雄市Kaohsiung City	16,867	280	523	328	435	500	996	—
臺灣省Taiwan Prov.	40,515	535	3,034	1,504	2,631	4,414	1,277	2,605
宜蘭縣Yilan C.	3,100	24	341	203	209	85	40	52
新竹縣Hsinchu C.	2,834	55	154	99	372	110	31	39
苗栗縣Miaoli C.	2,901	43	229	111	303	473	53	60
彰化縣Changhua C.	6,794	57	333	148	235	1,536	181	182
南投縣Nantou C.	2,562	38	117	80	109	783	45	82
雲林縣Yunlin C.	3,606	37	390	107	211	526	148	169
嘉義縣Chiayi C.	2,600	28	215	62	156	200	221	182
屏東縣Pingtung C.	4,639	56	198	100	167	182	229	1,226
臺東縣Taitung C.	1,330	14	142	50	157	76	49	170
花蓮縣Hualien C.	2,204	26	214	117	234	80	30	67
澎湖縣Penghu C.	848	7	75	23	53	55	65	211
基隆市Keelung City	2,427	66	418	240	163	63	42	45
新竹市Hsinchu City	3,077	66	135	106	191	111	51	54
嘉義市Chiayi City	1,593	18	73	58	71	134	92	66
福建省Fuchien Prov.	1,311	8	205	99	170	92	58	87
金門縣Kinmen C.	1,097	7	167	77	122	75	54	78
連江縣Lienchiang C.	214	1	38	22	48	17	4	9

TABLE 11. MIGRATION REGISTRATION OF RESIDENT POPULATION OF THE YEAR - BY LOCALITY (CONT. 1)

1. BOTH SEX

Unit : Persons

Emigrants / Out-migrants							鄉鎮區內住址變更 Change Residence	
To Other Provinces (Cities)			往本省 他縣市 Other C. & City of Prov.	往本縣 市他鄉 鎮市區 Other Town- ship, City & Dist.	廢止戶籍 Cancelled Reg.	其他 Others	入 In	出 Out
臺灣省 Taiwan Prov.	福建省 Fuchien Prov.	其他省市 Others						
13,169	1,016	—	7,358	71,885	21	40	88,187	88,187
3,214	223	—	—	9,762	2	7	16,397	16,397
1,841	107	—	—	7,087	2	6	8,953	8,953
2,051	131	—	—	7,537	3	2	11,330	11,330
2,763	97	—	—	12,121	4	8	11,307	11,307
933	87	—	—	6,585	1	3	5,507	5,507
2,167	115	—	—	11,514	3	6	9,553	9,553
—	256	—	7,352	16,894	5	8	24,646	24,646
—	12	—	258	1,874	1	1	1,756	1,756
—	21	—	592	1,357	2	2	2,452	2,452
—	22	—	535	1,072	—	—	1,909	1,909
—	38	—	901	3,183	—	—	3,931	3,931
—	18	—	428	860	—	2	1,922	1,922
—	24	—	700	1,294	—	—	2,227	2,227
—	15	—	910	610	—	1	1,150	1,150
—	36	—	344	2,101	—	—	2,615	2,615
—	11	—	235	426	—	—	972	972
—	17	—	282	1,135	1	1	1,339	1,339
—	10	—	144	205	—	—	485	485
—	10	—	220	1,159	—	1	1,198	1,198
—	13	—	1,197	1,152	1	—	1,713	1,713
—	9	—	606	466	—	—	977	977
200	—	—	6	385	1	—	494	494
143	—	—	4	369	1	—	439	439
57	—	—	2	16	—	—	55	55

表11. 現住人口遷入遷出登記年累計—按區域別分(續2)

單位：人

2. 男性

區域別 Locality	遷入						
	合計 Total	自外國 From Foreign Countries	自他省(市)				
			新北市 New Taipei City	臺北市 Taipei City	桃園市 Taoyuan City	臺中市 Taichung City	臺南市 Tainan City
一二年一至二月 Jan. - Feb., 2023	97,588	31,508	6,094	5,691	2,755	2,350	1,366
新北市New Taipei City	18,202	6,969	—	3,462	909	283	146
臺北市Taipei City	14,143	7,093	2,011	—	297	174	106
桃園市Taoyuan City	10,695	2,875	1,621	709	—	219	125
臺中市Taichung City	12,388	3,475	342	254	219	—	159
臺南市Tainan City	6,600	1,791	221	132	114	168	—
高雄市Kaohsiung City	10,705	2,954	225	169	145	168	388
臺灣省Taiwan Prov.	23,608	5,877	1,551	911	1,011	1,274	397
宜蘭縣Yilan C.	1,895	397	227	125	68	41	16
新竹縣Hsinchu C.	2,800	531	182	138	295	113	43
苗栗縣Miaoli C.	1,749	504	104	43	108	157	18
彰化縣Changhua C.	3,403	1,065	103	61	44	287	20
南投縣Nantou C.	1,473	423	58	35	30	261	15
雲林縣Yunlin C.	1,737	410	158	48	59	105	30
嘉義縣Chiayi C.	1,237	266	76	20	49	63	62
屏東縣Pingtung C.	2,493	585	75	38	62	57	69
臺東縣Taitung C.	657	112	63	33	47	24	19
花蓮縣Hualien C.	1,164	212	102	53	65	35	13
澎湖縣Penghu C.	519	44	43	20	33	28	29
基隆市Keelung City	1,625	481	235	166	38	17	4
新竹市Hsinchu City	1,837	572	91	110	93	55	20
嘉義市Chiayi City	1,019	275	34	21	20	31	39
福建省Fuchien Prov.	1,247	474	123	54	60	64	45
金門縣Kinmen C.	1,126	457	104	50	46	51	38
連江縣Lienchiang C.	121	17	19	4	14	13	7

TABLE 11. MIGRATION REGISTRATION OF RESIDENT POPULATION OF THE YEAR - BY LOCALITY (CONT. 2)

2. MALE

Unit: Persons

Immigrants / In-migrants							
From Other Provinces (Cities)				自本省 他縣市 Other C. & City of Prov.	自本縣 市他鄉 鎮市區 Other Township, City & Dist.	初設 戶籍 First Reg.	其他 Others
高雄市 Kaohsiung City	臺灣省 Taiwan Prov.	福建省 Fuchien Prov.	其他省市 Others				
2,409	7,381	516	—	3,309	32,998	1,197	14
234	1,461	115	—	—	4,389	233	1
145	706	52	—	—	3,292	266	1
215	1,279	85	—	—	3,443	124	—
242	1,992	54	—	—	5,497	149	5
454	581	31	—	—	3,045	61	2
—	1,225	48	—	—	5,238	143	2
1,052	—	131	—	3,307	7,884	210	3
17	—	8	—	105	874	16	1
76	—	9	—	766	628	18	1
19	—	7	—	257	513	19	—
41	—	11	—	255	1,482	34	—
24	—	15	—	172	422	18	—
59	—	12	—	248	588	19	1
54	—	8	—	349	274	16	—
471	—	20	—	139	962	15	—
52	—	4	—	85	216	2	—
34	—	10	—	123	508	9	—
117	—	4	—	82	116	3	—
13	—	14	—	81	561	15	—
40	—	5	—	317	516	18	—
35	—	4	—	328	224	8	—
67	137	—	—	2	210	11	—
59	114	—	—	—	197	10	—
8	23	—	—	2	13	1	—

表11. 現住人口遷入遷出登記年累計－按區域別分(續3)

單位：人		2. 男性						
區域別 Locality	合計 Total	往外國 To Foreign Countries	遷出					
			往他省(市)					
			新北市 New Taipei City	臺北市 Taipei City	桃園市 Taoyuan City	臺中市 Taichung City	臺南市 Tainan City	高雄市 Kaohsiung City
一二年一至二月 Jan. - Feb., 2023	66,367	1,463	6,610	3,491	4,253	3,262	1,701	2,368
新北市New Taipei City	10,818	330	—	2,011	1,621	342	221	225
臺北市Taipei City	9,351	365	3,462	—	709	254	132	169
桃園市Taoyuan City	6,323	122	909	297	—	219	114	145
臺中市Taichung City	8,015	161	283	174	219	—	168	168
臺南市Tainan City	4,500	87	146	106	125	159	—	388
高雄市Kaohsiung City	7,785	133	234	145	215	242	454	—
臺灣省Taiwan Prov.	18,842	261	1,461	706	1,279	1,992	581	1,225
宜蘭縣Yilan C.	1,437	11	172	92	92	39	18	23
新竹縣Hsinchu C.	1,285	25	60	38	185	45	12	17
苗栗縣Miaoli C.	1,354	22	117	58	143	201	20	21
彰化縣Changhua C.	3,147	28	172	65	113	691	99	72
南投縣Nantou C.	1,200	18	57	32	54	357	14	39
雲林縣Yunlin C.	1,631	17	199	50	105	234	65	77
嘉義縣Chiayi C.	1,189	14	107	28	85	93	85	90
屏東縣Pingtung C.	2,145	24	93	41	86	87	109	579
臺東縣Taitung C.	658	5	82	23	70	39	23	86
花蓮縣Hualien C.	1,032	12	100	58	120	40	18	29
澎湖縣Penghu C.	495	6	38	17	36	31	31	123
基隆市Keelung City	1,123	27	170	121	70	30	22	18
新竹市Hsinchu City	1,401	38	65	55	86	51	16	24
嘉義市Chiayi City	745	14	29	28	34	54	49	27
福建省Fuchien Prov.	733	4	115	52	85	54	31	48
金門縣Kinmen C.	593	3	93	39	56	40	30	42
連江縣Lienchiang C.	140	1	22	13	29	14	1	6

TABLE 11. MIGRATION REGISTRATION OF RESIDENT POPULATION OF THE YEAR - BY LOCALITY(CONT. 3)

單位：人		2. MALE															
區域別 Locality	合計 Total	往外國 To Foreign Countries	Emigrants / Out-migrants						鄉鎮區內住址變更 Change Residence								
			To Other Provinces (Cities)			往本省 他縣市 Other C. & City of Prov.	往本縣 市他鄉 鎮市區 Other Town-ship, City & Dist.	廢止戶籍 Cancelled Reg.	其他 Others	入 In	出 Out						
			臺灣省 Taiwan Prov.	福建省 Fuchien Prov.	其他省市 Others												
一二年一至二月 Jan. - Feb., 2023	66,367	1,463	6,610	3,491	4,253	3,262	1,701	2,368	6,327	550	—	3,309	32,998	12	23	41,917	41,917
新北市New Taipei City	10,818	330	—	2,011	1,621	342	221	225	1,551	123	—	—	4,389	1	4	7,659	7,659
臺北市Taipei City	9,351	365	3,462	—	709	254	132	169	911	54	—	—	3,292	—	3	4,168	4,168
桃園市Taoyuan City	6,323	122	909	297	—	219	114	145	1,011	60	—	—	3,443	1	2	5,357	5,357
臺中市Taichung City	8,015	161	283	174	219	—	168	168	1,274	64	—	—	5,497	4	3	5,368	5,368
臺南市Tainan City	4,500	87	146	106	125	159	—	388	397	45	—	—	3,045	1	1	2,640	2,640
高雄市Kaohsiung City	7,785	133	234	145	215	242	454	—	1,052	67	—	—	5,238	1	4	4,528	4,528
臺灣省Taiwan Prov.	18,842	261	1,461	706	1,279	1,992	581	1,225	—	137	—	3,307	7,884	3	6	11,949	11,949
宜蘭縣Yilan C.	1,437	11	172	92	92	39	18	23	—	6	—	110	874	—	—	845	845
新竹縣Hsinchu C.	1,285	25	60	38	185	45	12	17	—	13	—	259	628	2	1	1,168	1,168
苗栗縣Miaoli C.	1,354	22	117	58	143	201	20	21	—	10	—	249	513	—	—	928	928
彰化縣Changhua C.	3,147	28	172	65	113	691	99	72	—	24	—	401	1,482	—	—	1,904	1,904
南投縣Nantou C.	1,200	18	57	32	54	357	14	39	—	10	—	195	422	—	2	923	923
雲林縣Yunlin C.	1,631	17	199	50	105	234	65	77	—	14	—	282	588	—	—	1,095	1,095
嘉義縣Chiayi C.	1,189	14	107	28	85	93	85	90	—	7	—	405	274	—	1	580	580
屏東縣Pingtung C.	2,145	24	93	41	86	87	109	579	—	20	—	144	962	—	—	1,246	1,246
臺東縣Taitung C.	658	5	82	23	70	39	23	86	—	5	—	109	216	—	—	462	462
花蓮縣Hualien C.	1,032	12	100	58	120	40	18	29	—	9	—	136	508	1	1	669	669
澎湖縣Penghu C.	495	6	38	17	36	31	31	123	—	3	—	94	116	—	—	239	239
基隆市Keelung City	1,123	27	170	121	70	30	22	18	—	3	—	100	561	—	1	608	608
新竹市Hsinchu City	1,401	38	65	55	86	51	16	24	—	7	—	543	516	—	—	832	832
嘉義市Chiayi City	745	14	29	28	34	54	49	27	—	6	—	280	224	—	—	450	450
福建省Fuchien Prov.	733	4	115	52	85	54	31	48	131	—	—	2	210	1	—	248	248
金門縣Kinmen C.	593	3	93	39	56	40	30	42	90	—	—	2	197	1	—	217	217
連江縣Lienchiang C.	140	1	22	13	29	14	1	6	41	—	—	—	13	—	—	31	31

表11. 現住人口遷入遷出登記年累計—按區域別分(續4)

單位：人

3. 女性

區域別 Locality	遷入						
	合計 Total	自外國 From Foreign Countries	自他省(市)				
			新北市 New Taipei City	臺北市 Taipei City	桃園市 Taoyuan City	臺中市 Taichung City	臺南市 Tainan City
一二年一至二月 Jan. - Feb., 2023	109,703	32,790	7,027	6,188	3,175	2,708	1,682
新北市New Taipei City	20,317	7,221	—	3,863	1,092	330	145
臺北市Taipei City	16,685	8,373	2,463	—	383	212	104
桃園市Taoyuan City	11,627	2,748	1,783	734	—	251	160
臺中市Taichung City	14,238	3,444	477	276	276	—	207
臺南市Tainan City	7,387	1,707	264	146	162	186	—
高雄市Kaohsiung City	12,648	3,455	277	186	151	207	488
臺灣省Taiwan Prov.	25,821	5,517	1,663	930	1,040	1,489	536
宜蘭縣Yilan C.	1,987	368	198	143	79	33	14
新竹縣Hsinchu C.	3,054	488	232	152	306	130	44
苗栗縣Miaoli C.	1,844	452	119	43	119	170	27
彰化縣Changhua C.	3,761	903	107	67	66	366	34
南投縣Nantou C.	1,558	379	58	30	34	285	31
雲林縣Yunlin C.	1,994	398	131	46	67	136	60
嘉義縣Chiayi C.	1,525	307	97	35	28	79	89
屏東縣Pingtung C.	2,822	604	88	43	71	70	87
臺東縣Taitung C.	667	120	67	22	42	37	17
花蓮縣Hualien C.	1,360	255	118	58	62	27	26
澎湖縣Penghu C.	407	40	44	13	17	21	27
基隆市Keelung City	1,688	457	271	162	34	23	6
新竹市Hsinchu City	1,998	504	99	87	95	78	23
嘉義市Chiayi City	1,156	242	34	29	20	34	51
福建省Fuchien Prov.	980	325	100	53	71	33	42
金門縣Kinmen C.	900	307	89	49	61	27	36
連江縣Lienchiang C.	80	18	11	4	10	6	6

TABLE 11. MIGRATION REGISTRATION OF RESIDENT POPULATION OF THE YEAR - BY LOCALITY (CONT. 4)

3. FEMALE

Unit: Persons

Immigrants / In-migrants							
From Other Provinces (Cities)				自本省 他縣市 Other C. & City of Prov.	自本縣 市他鄉 鎮市區 Other Township, City & Dist.	初設 戶籍 First Reg.	其他 Others
高雄市 Kaohsiung City	臺灣省 Taiwan Prov.	福建省 Fuchien Prov.	其他省市 Others				
2,655	8,340	395	—	4,049	38,887	1,793	14
289	1,573	90	—	—	5,373	338	3
183	798	47	—	—	3,795	327	—
220	1,352	85	—	—	4,094	199	1
258	2,422	38	—	—	6,624	215	1
542	696	27	—	—	3,540	117	—
—	1,380	39	—	—	6,276	186	3
1,115	—	69	—	4,045	9,010	401	6
22	—	6	—	98	1,000	26	—
74	—	7	—	867	729	24	1
45	—	5	—	282	559	23	—
60	—	9	—	385	1,701	62	1
30	—	7	—	242	438	22	2
72	—	6	—	334	706	38	—
65	—	3	—	443	336	42	1
473	—	10	—	178	1,139	59	—
50	—	3	—	95	210	4	—
32	—	2	—	133	627	20	—
105	—	2	—	46	89	3	—
13	—	5	—	95	598	23	1
38	—	—	—	405	636	33	—
36	—	4	—	442	242	22	—
48	119	—	—	4	175	10	—
46	102	—	—	2	172	9	—
2	17	—	—	2	3	1	—

表11. 現住人口遷入遷出登記年累計—按區域別分(續5完)

單位：人

3. 女性

區域別 Locality	遷出							
	合計 Total	往外國 To Foreign Countries	往他省(市)					
			新北市 New Taipei City	臺北市 Taipei City	桃園市 Taoyuan City	臺中市 Taichung City	臺南市 Tainan City	高雄市 Kaohsiung City
一二年一至二月 Jan. - Feb., 2023	76,799	1,667	7,382	4,190	4,585	3,954	2,023	2,728
新北市New Taipei City	12,768	364	—	2,463	1,783	477	264	277
臺北市Taipei City	10,441	453	3,863	—	734	276	146	186
桃園市Taoyuan City	7,429	158	1,092	383	—	276	162	151
臺中市Taichung City	9,520	183	330	212	251	—	186	207
臺南市Tainan City	5,308	84	145	104	160	207	—	488
高雄市Kaohsiung City	9,082	147	289	183	220	258	542	—
臺灣省Taiwan Prov.	21,673	274	1,573	798	1,352	2,422	696	1,380
宜蘭縣Yilan C.	1,663	13	169	111	117	46	22	29
新竹縣Hsinchu C.	1,549	30	94	61	187	65	19	22
苗栗縣Miaoli C.	1,547	21	112	53	160	272	33	39
彰化縣Changhua C.	3,647	29	161	83	122	845	82	110
南投縣Nantou C.	1,362	20	60	48	55	426	31	43
雲林縣Yunlin C.	1,975	20	191	57	106	292	83	92
嘉義縣Chiayi C.	1,411	14	108	34	71	107	136	92
屏東縣Pingtung C.	2,494	32	105	59	81	95	120	647
臺東縣Taitung C.	672	9	60	27	87	37	26	84
花蓮縣Hualien C.	1,172	14	114	59	114	40	12	38
澎湖縣Penghu C.	353	1	37	6	17	24	34	88
基隆市Keelung City	1,304	39	248	119	93	33	20	27
新竹市Hsinchu City	1,676	28	70	51	105	60	35	30
嘉義市Chiayi City	848	4	44	30	37	80	43	39
福建省Fuchien Prov.	578	4	90	47	85	38	27	39
金門縣Kinmen C.	504	4	74	38	66	35	24	36
連江縣Lienchiang C.	74	—	16	9	19	3	3	3

TABLE 11. MIGRATION REGISTRATION OF RESIDENT POPULATION OF THE YEAR - BY LOCALITY(END)

3. FEMALE

Unit : Persons

Emigrants / Out-migrants							鄉鎮區內住址變更 Change Residence	
To Other Provinces (Cities)			往本省 他縣市 Other C. & City of Prov.	往本縣 市他鄉 鎮市區 Other Town- ship, City & Dist.	廢止戶籍 Cancelled Reg.	其他 Others	入 In	出 Out
臺灣省 Taiwan Prov.	福建省 Fuchien Prov.	其他省市 Others						
6,842	466	—	4,049	38,887	9	17	46,270	46,270
1,663	100	—	—	5,373	1	3	8,738	8,738
930	53	—	—	3,795	2	3	4,785	4,785
1,040	71	—	—	4,094	2	—	5,973	5,973
1,489	33	—	—	6,624	—	5	5,939	5,939
536	42	—	—	3,540	—	2	2,867	2,867
1,115	48	—	—	6,276	2	2	5,025	5,025
—	119	—	4,045	9,010	2	2	12,697	12,697
—	6	—	148	1,000	1	1	911	911
—	8	—	333	729	—	1	1,284	1,284
—	12	—	286	559	—	—	981	981
—	14	—	500	1,701	—	—	2,027	2,027
—	8	—	233	438	—	—	999	999
—	10	—	418	706	—	—	1,132	1,132
—	8	—	505	336	—	—	570	570
—	16	—	200	1,139	—	—	1,369	1,369
—	6	—	126	210	—	—	510	510
—	8	—	146	627	—	—	670	670
—	7	—	50	89	—	—	246	246
—	7	—	120	598	—	—	590	590
—	6	—	654	636	1	—	881	881
—	3	—	326	242	—	—	527	527
69	—	—	4	175	—	—	246	246
53	—	—	2	172	—	—	222	222
16	—	—	2	3	—	—	24	24

表12. 現住原住民人口數－按月別分

單位：人

年(月)底別 End of Year (Month)	總計 Grand total			平地
	合計 Total	男性 Male	女性 Female	合計 Total
一〇三年 2014	540,023	263,252	276,771	253,716
一〇四年 2015	546,698	266,041	280,657	256,730
一〇五年 2016	553,228	268,929	284,299	259,647
一〇六年 2017	559,426	271,683	287,743	262,316
一〇七年 2018	565,561	274,238	291,323	265,101
一〇八年 2019	571,427	276,739	294,688	267,721
一〇九年 2020	576,792	279,070	297,722	269,966
一一〇年 2021	580,758	280,886	299,872	271,606
一一一年 2022	584,125	282,130	301,995	272,797
二月 Feb.	581,134	281,048	300,086	271,760
三月 Mar.	581,327	281,118	300,209	271,822
四月 Apr.	581,406	281,180	300,226	271,837
五月 May	581,530	281,237	300,293	271,847
六月 June	581,694	281,283	300,411	271,905
七月 July	582,008	281,382	300,626	271,981
八月 Aug.	582,485	281,583	300,902	272,162
九月 Sept.	582,846	281,714	301,132	272,298
十月 Oct.	583,299	281,872	301,427	272,486
十一月 Nov.	583,710	282,000	301,710	272,657
十二月 Dec.	584,125	282,130	301,995	272,797
一一二年 2023	584,963	282,452	302,511	273,158
一月 Jan.	584,556	282,305	302,251	272,996
二月 Feb.	584,963	282,452	302,511	273,158
較上月增減(%) VS. with Last Month	0.07	0.05	0.09	0.06
較上年同月增減(%) VS. with Last Year	0.66	0.50	0.81	0.51

資料來源：本部戶政司。

TABLE 12. INDIGENOUS PEOPLE - BY MONTH

Unit: Persons

原住民 Plain-land Indigenous People		山地原住民 Mountain Indigenous People		
男性 Male	女性 Female	合計 Total	男性 Male	女性 Female
124,920	128,796	286,307	138,332	147,975
126,144	130,586	289,968	139,897	150,071
127,438	132,209	293,581	141,491	152,090
128,573	133,743	297,110	143,110	154,000
129,724	135,377	300,460	144,514	155,946
130,773	136,948	303,706	145,966	157,740
131,657	138,309	306,826	147,413	159,413
132,322	139,284	309,152	148,564	160,588
132,685	140,112	311,328	149,445	161,883
132,359	139,401	309,374	148,689	160,685
132,384	139,438	309,505	148,734	160,771
132,387	139,450	309,569	148,793	160,776
132,380	139,467	309,683	148,857	160,826
132,389	139,516	309,789	148,894	160,895
132,398	139,583	310,027	148,984	161,043
132,482	139,680	310,323	149,101	161,222
132,524	139,774	310,548	149,190	161,358
132,579	139,907	310,813	149,293	161,520
132,636	140,021	311,053	149,364	161,689
132,685	140,112	311,328	149,445	161,883
132,827	140,331	311,805	149,625	162,180
132,781	140,215	311,560	149,524	162,036
132,827	140,331	311,805	149,625	162,180
0.03	0.08	0.08	0.07	0.09
0.35	0.67	0.79	0.63	0.93

Source: Dept. of Household Registration, MOI.

表13. 現住原住民人口數－按區域別分

單位：人

區域別 Locality	總計 Grand Total			平地
	合計 Total	男性 Male	女性 Female	合計 Total
一一二二月底 End of Feb., 2023	584,963	282,452	302,511	273,158
新 北 市 New Taipei City	57,998	26,803	31,195	39,464
臺 北 市 Taipei City	16,985	7,256	9,729	9,911
桃 園 市 Taoyuan City	80,567	38,452	42,115	44,339
臺 中 市 Taichung City	37,040	17,048	19,992	15,096
臺 南 市 Tainan City	8,926	3,780	5,146	4,082
高 雄 市 Kaohsiung City	36,720	17,235	19,485	13,788
臺 灣 省 Taiwan Prov.	345,179	171,086	174,093	145,640
宜蘭縣 Yilan C.	18,065	8,809	9,256	2,845
新竹縣 Hsinchu C.	22,243	10,938	11,305	3,183
苗栗縣 Miaoli C.	11,535	5,642	5,893	4,621
彰化縣 Changhua C.	6,279	2,739	3,540	3,094
南投縣 Nantou C.	29,488	14,737	14,751	1,792
雲林縣 Yunlin C.	2,754	1,104	1,650	1,394
嘉義縣 Chiayi C.	6,010	2,811	3,199	962
屏東縣 Pingtung C.	61,101	30,082	31,019	4,962
臺東縣 Taitung C.	78,316	39,906	38,410	55,340
花蓮縣 Hualien C.	93,488	46,981	46,507	56,474
澎湖縣 Penghu C.	687	325	362	349
基隆市 Keelung City	9,478	4,598	4,880	7,963
新竹市 Hsinchu City	4,503	1,907	2,596	2,249
嘉義市 Chiayi City	1,232	507	725	412
福 建 省 Fuchien Prov.	1,548	792	756	838
金門縣 Kinmen C.	1,240	619	621	688
連江縣 Lienchiang C.	308	173	135	150

資料來源：本部戶政司。

TABLE 13. INDIGENOUS PEOPLE - BY LOCALITY

Unit : Persons

原 住 民 Plain-land Indigenous People		山 地 原 住 民 Mountain Indigenous People		
男 性 Male	女 性 Female	合 計 Total	男 性 Male	女 性 Female
132,827	140,331	311,805	149,625	162,180
18,654	20,810	18,534	8,149	10,385
4,332	5,579	7,074	2,924	4,150
21,612	22,727	36,228	16,840	19,388
7,188	7,908	21,944	9,860	12,084
1,741	2,341	4,844	2,039	2,805
6,417	7,371	22,932	10,818	12,114
72,469	73,171	199,539	98,617	100,922
1,231	1,614	15,220	7,578	7,642
1,449	1,734	19,060	9,489	9,571
2,312	2,309	6,914	3,330	3,584
1,376	1,718	3,185	1,363	1,822
779	1,013	27,696	13,958	13,738
559	835	1,360	545	815
375	587	5,048	2,436	2,612
2,311	2,651	56,139	27,771	28,368
28,349	26,991	22,976	11,557	11,419
28,449	28,025	37,014	18,532	18,482
163	186	338	162	176
3,934	4,029	1,515	664	851
1,025	1,224	2,254	882	1,372
157	255	820	350	470
414	424	710	378	332
331	357	552	288	264
83	67	158	90	68

Source : Dept. of Household Registration, MOI.

表14. 戶政管理及便民服務案件

單位：件；人

年(月)別 Year(Month)	戶政管理件數 Services Cases of Population Administration							便民服務件數 Citizen Service Cases				
	合計 Total	虛報遷入(出)登記 False Register of Migration	無籍人口 Register Not Registered	重複戶籍 Register Reduplicated	未接受戶籍校正 Not Correct Register	發現不得用、冒用、變造國民身分證 Illegally Obtained, Fake or Mutilation of Identity Card	受理公文件數 The Amount of Handled Documents	合計 Total	電話、傳真申請資料 Applied by Telephone or Fax	通信、申籍、網路申請資料 Applied by Mail or Network	派員到案辦理服務 Home Service	填發一次告知單(件) Filled Once Notification (Cases)
一〇三年 2014	651	607	9	30	5	—	2,517,324	25,728	42,525	11,870	188,328	
一〇四年 2015	1,348,564	582	5	27	8	71	1,347,871	3,099,127	51,241	38,189	14,083	224,732
一〇五年 2016	1,350,936	542	9	27	1	94	1,350,263	3,716,391	59,835	38,197	17,060	247,571
一〇六年 2017	1,265,472	165	6	23	1	56	1,265,221	4,652,456	67,709	36,652	17,387	204,731
一〇七年 2018	1,235,457	149	2	30	1	124	1,235,151	5,398,970	74,687	41,282	20,666	184,039
一〇八年 2019	1,191,937	144	11	21	—	60	1,191,701	5,732,889	79,212	45,508	17,364	175,162
一〇九年 2020	1,158,912	163	5	16	—	75	1,158,653	5,498,872	75,756	58,367	11,762	172,164
一一〇年 2021	1,169,382	199	8	20	—	137	1,169,018	5,361,592	71,740	86,012	8,199	176,392
一一一年 2022	1,128,985	271	8	26	3	88	1,128,589	5,588,897	83,245	140,619	6,535	192,675
二月 Feb.	79,285	18	—	2	—	4	79,261	364,372	5,093	7,092	479	13,200
三月 Mar.	116,725	49	1	3	1	12	116,659	595,921	7,935	11,525	878	19,251
四月 Apr.	94,679	71	1	2	—	9	94,596	460,973	6,605	11,819	447	15,911
五月 May	86,693	30	—	1	—	3	86,659	485,418	6,141	10,935	403	14,895
六月 June	84,049	14	1	2	—	6	84,026	467,693	6,980	12,271	434	15,707
七月 July	89,536	15	4	2	—	9	89,506	478,592	7,321	12,585	480	16,634
八月 Aug.	97,716	10	—	5	—	9	97,692	486,317	7,819	13,020	546	17,963
九月 Sept.	94,755	10	—	5	—	12	94,728	488,628	7,081	13,379	531	16,104
十月 Oct.	86,967	13	1	—	2	3	86,948	375,432	7,300	11,973	558	15,128
十一月 Nov.	93,824	11	—	1	—	4	93,808	426,443	7,518	13,837	622	16,264
十二月 Dec.	100,942	13	—	1	—	9	100,919	503,227	7,435	14,088	697	16,046
一一二年 2023	159,487	9	1	2	—	18	159,457	876,893	14,498	24,758	1,200	27,165
一月 Jan.	72,493	1	1	—	—	11	72,480	398,596	6,351	10,371	541	12,571
二月 Feb.	86,994	8	—	2	—	7	86,977	478,297	8,147	14,387	659	14,594
較上月增減(%) VS. with Last Month	20.00	700.00	-100.00	--	--	-36.36	20.00	20.00	28.28	38.72	21.81	16.09
較上年同月增減(%) VS. with Last Year	9.72	-55.56	--	—	--	75.00	9.73	31.27	59.96	102.86	37.58	10.56

資料來源：本部戶政司與直轄市及縣(市)政府。
 說明：1. 103年2月起將「便民服務」之「其他」詳列「辦理護照人別確認」、「辦理自然人憑證」、「網路預約辦理戶籍登記」、「國民身分證掛失(含撤銷)」、「派員查明居住事實服務」、「跨機關通報服務」、「到校受理初領國民身分證」等項目。
 2. 未領(換)國民身分證(人)包括年滿14歲未申請初領及全面換證未換領者，103年2月起加強年滿14歲未申請初領者之統計。
 3. 104年1月起將「戶政管理件數」新增「發現不法取得、冒用、變造國民身分證」、「受理公文件數」，刪除其他逾期登記項。

TABLE 14. OFFENSE AND SERVICE CASES OF POPULATION ADMINISTRATION

Unit: Cases; Persons

小計 Subtotal	便民服務件數 Citizen Service Cases							月底未領(換)國民身分證 (人) Not Having Identity Card (Persons)			月底 櫃臺 服務 窗口數 (件) Located Service Window (Cases)
	其他 Others							合計 Total	初領 Initial Issuance of Identity Card	全面 換證 Replacement of Identity Card	
	辦理護照人別確認 Identity Verification of Passport Application	辦理自然人憑證 Application of Citizen Digital Certificate	網路預約辦理戶籍登記 Online Reservation of Household Registration	國民身分證掛失(含撤銷) Loss Report of Identity Card (Including Revocation)	派員查明居住事實服務 Reside Fact Inquiry Service	跨機關通報服務 Cross-Agency Notification Service	到校受理初領國民身分證 Apply for Initial Issuance of Identity Card at School				
2,248,873	—	—	—	—	—	—	145,267	—	—	3,280	
2,770,882	454,182	688,904	16,153	504,959	11,221	929,697	165,766	264,301	251,505	12,796	3,325
3,353,728	457,200	471,790	15,112	534,471	11,425	1,693,672	170,058	274,526	258,813	15,713	3,232
4,325,977	451,454	524,007	15,757	511,620	11,951	2,668,676	142,512	258,757	244,434	14,323	3,209
5,078,296	425,962	564,269	16,534	492,685	12,442	3,426,204	140,200	252,248	239,119	13,129	3,151
5,415,643	366,414	596,276	17,407	470,226	12,329	3,816,807	136,184	247,902	236,045	11,857	3,136
5,180,823	44,227	666,325	19,331	446,103	12,177	3,884,027	108,633	273,474	262,590	10,884	3,096
5,019,249	11,896	616,115	24,739	411,298	9,264	3,817,937	128,000	279,061	269,392	9,669	3,086
5,165,823	26,104	579,427	30,093	401,041	10,171	3,976,367	142,620	245,976	237,194	8,782	3,091
338,508	1,253	32,787	2,074	26,400	628	261,724	13,642	253,379	243,832	9,547	3,075
556,332	2,341	52,431	2,418	35,334	975	389,942	72,891	207,269	197,742	9,527	3,056
426,191	1,730	54,121	1,918	30,745	843	319,982	16,852	190,740	181,338	9,402	3,074
453,044	1,988	85,152	3,403	31,706	768	327,860	2,167	197,400	188,065	9,335	3,072
432,301	1,111	65,937	2,168	31,434	800	330,186	665	205,503	196,150	9,353	3,056
441,572	1,131	44,405	2,361	32,417	842	360,412	4	209,889	200,706	9,183	3,063
446,969	1,287	46,940	1,703	36,698	976	359,218	147	213,988	204,643	9,345	3,058
451,533	1,360	39,907	2,676	32,933	888	373,031	738	226,864	217,850	9,014	3,088
340,473	2,798	38,686	2,401	32,967	793	260,068	2,760	238,773	229,759	9,014	3,089
388,202	4,265	40,505	3,588	40,347	784	296,782	1,931	249,037	240,160	8,877	3,095
464,961	5,736	42,408	3,306	35,309	1,050	366,554	10,598	245,976	237,194	8,782	3,091
809,272	13,307	83,595	5,722	65,473	1,818	599,569	39,788	219,735	207,500	12,235	3,081
368,762	4,375	35,362	2,267	31,395	777	275,622	18,964	235,838	227,070	8,768	3,085
440,510	8,932	48,233	3,455	34,078	1,041	323,947	20,824	219,735	207,500	12,235	3,081
19.46	104.16	36.40	52.40	8.55	33.98	17.53	9.81	-6.83	-8.62	39.54	-0.13
30.13	612.85	47.11	66.59	29.08	65.76	23.77	52.65	-13.28	-14.90	28.16	0.20

Source: Dept. of Household Registration Affairs, MOL, County and City Government.
 Note: 1. The figures of "Others" of "Citizen Service Cases" are split into 7 new categories resulting in a mass increase since Feb. 2014.
 2. The figures of "Not Having Identity Cards" include those citizens over 14 but not having applied for Identity Card and those not yet having applied for the next generation Identity Card. Because of checking thorough data, the figures of citizens over 14 not having applied for Identity Card are increased since Feb. 2014.
 3. "Service Cases of Population Administration" added "Illegal Obtained, Fake or Mutilation of Identity Card" and "The Amount of Handled Documents" since Jan. 2015, and deleted all items without registration in designated time.

表15. 合作事業概況

年(半年)底別 End of Year(Half Year)	社(場)數 No. of Cooperatives	社(場)員數	
		個人社員(人)	
		計 Sub. T	男 Male
一〇三年 2014	4,460	2,345,235	1,252,819
一〇四年 2015	4,324	2,211,438	1,195,587
一〇五年 2016	4,260	2,130,344	1,160,503
一〇六年 2017	4,111	2,081,936	1,135,370
一〇七年 2018	4,004	1,999,715	1,091,302
一〇八年 2019	3,867	1,970,339	1,091,788
一〇九年 2020	3,937	1,851,860	1,008,629
一一〇年 2021	3,885	1,870,374	1,041,573
十二月 Dec.	3,885	1,870,374	1,041,573
一一一年 2022	3,872	1,761,607	961,002
六月 June	3,853	1,768,856	968,643
十二月 Dec.	3,872	1,761,607	961,002
較上期增減(%) VS. with Last Period	0.49	-0.41	-0.79
較上年同期增減(%) VS. with Last Year	-0.33	-5.82	-7.74

資料來源：本部合作及人民團體司籌備處、直轄市、縣(市)政府，中華民國儲蓄互助協會。
說明：本表資料不含信用合作社。

Table 15. COOPERATIVE BUSINESS

No. of Cooperative Members		股金總額 (千元) Capital (NT\$1,000)	平均每社股金 (千元) Capital per Cooperative (NT\$1,000)
Individual Member (Persons)	法人社員 (個) No. of Legal Persons		
女 Female			
1,092,416	5,441	26,067,725	5,845
1,015,851	5,346	26,760,597	6,189
969,841	4,994	27,269,200	6,401
946,566	4,976	27,624,850	6,720
908,413	5,096	27,932,683	6,976
878,551	4,746	28,176,132	7,286
843,231	4,723	28,472,251	7,232
828,801	4,729	28,745,995	7,399
828,801	4,729	28,745,995	7,399
800,605	4,582	28,941,567	7,475
800,213	4,617	28,762,199	7,465
800,605	4,582	28,941,567	7,475
0.05	-0.76	0.62	0.13
-3.40	-3.11	0.68	1.02

Source : The Cooperative & Civil Association Preparatory office, MOI, County and City Government, Credit Union League of the Republic of China.

Note : The data of Credit Cooperatives are not included.

表16. 全國性人民團體

單位：團體數

年(季)底別 End of Year(Quarter)	政治團體 Political Associations		職業團體 Occupational Associations			
	政黨 Political Parties	全國性 政治團體 Nation-Wide Political Associations	合計 Total	工業團體 Industrial Associations	商業團體 Commercial Associations	自由職 業團體 Professional Associations
一〇三年 2014	259	46	332	149	131	52
一〇四年 2015	287	47	340	154	134	52
一〇五年 2016	305	48	350	155	144	51
一〇六年 2017	328	50	354	156	147	51
一〇七年 2018	290	49	359	155	150	54
一〇八年 2019	291	45	366	156	153	57
一〇九年 2020	127	—	369	157	155	57
一一〇年 2021	112	—	371	157	157	57
第四季 4th Qua.	112	—	371	157	157	57
一一一年 2022	82	—	375	157	161	57
第一季 1st Qua.	81	—				
第二季 2nd Qua.	80	—	375	157	161	57
第三季 3rd Qua.	80	—				
第四季 4th Qua.	82	—	375	157	161	57
較上季增減(%) VS. with Last Quarter	2.50	--	—	—	—	—
較上年同季增減(%) VS. with Last Year	-26.79	--	1.08	—	2.55	—

資料來源：本部民政司、合作及人民團體司籌備處。

說明：1. 因應政黨法公布施行，截至109年5月底，所有未依法另行成立政黨之政治團體均被廢止立案，已無全國性政治團體。
2. 111年10月新增軒轅黨，12月新增台灣麻將最大黨。

TABLE 16. NATIONAL-WIDE CIVIC ASSOCIATIONS

Unit : Associations

合計 Total	社會團體 Social Associations							
	學術文化團體 Academic & Cultural Associations	醫療衛生團體 Medical Associations	宗教團體 Religious Associa- tions	體育團體 Sports Associa- tions	社會服務及慈善團體 Social Services & Charity Associations	國際團體 Internation- al Associa- tions	經濟業務團體 Economic Business Associa- tions	環保、同鄉、同學 校友會 及其他 Others(1)
12,363	2,639	1,061	1,282	1,190	2,643	151	2,373	1,024
14,371	3,405	1,234	1,317	1,229	3,071	237	2,630	1,248
15,539	3,719	1,320	1,403	1,324	3,324	219	2,883	1,347
16,277	3,881	1,393	1,465	1,382	3,492	212	3,035	1,417
17,892	4,295	1,521	1,549	1,493	3,887	246	3,379	1,522
19,439	4,690	1,634	1,644	1,639	4,240	256	3,684	1,652
20,836	5,040	1,715	1,718	1,757	4,669	263	3,894	1,780
21,974	5,347	1,779	1,788	1,848	5,002	278	4,041	1,891
21,974	5,347	1,779	1,788	1,848	5,002	278	4,041	1,891
22,778	5,636	1,797	1,841	1,910	5,269	279	4,078	1,968
22,261	5,469	1,781	1,810	1,867	5,087	274	4,041	1,932
22,778	5,636	1,797	1,841	1,910	5,269	279	4,078	1,968
2.32	3.05	0.90	1.71	2.30	3.58	1.82	0.92	1.86
3.66	5.40	1.01	2.96	3.35	5.34	0.36	0.92	4.07

Source : Dept. of Civil Affairs, The Cooperative & Civil Association Preparatory office, MOI.

Note : In compliance with the Political Parties Act, by the end of May 2020, all the political associations failed to transition into political parties had been abolished and there are no nation-wide political associations.

表17. 辦理土地登記及標示變更登記－按月別分

年 (月) 別 Year (Month)	土地登記 Registration of Land		土地標示變更登記 Registration of Change in Land Descriptions	
			合 計 Total	
	總筆數 Total Plots	總面積 (平方公尺) Total Area (m ²)	筆 數 Plots	面 積 (平方公尺) Area (m ²)
一〇三年 2014	3,563,292	2,932,275,217	502,127	1,188,214,102
一〇四年 2015	3,417,353	3,045,401,360	480,367	1,193,077,546
一〇五年 2016	3,020,071	2,203,974,401	431,646	658,454,313
一〇六年 2017	3,126,809	2,474,145,918	431,428	985,471,280
一〇七年 2018	3,280,146	2,564,779,740	465,330	1,097,791,516
一〇八年 2019	3,288,348	2,257,065,431	409,334	830,196,802
一〇九年 2020	3,807,945	2,575,431,715	478,592	901,922,191
一一〇年 2021	3,682,778	2,483,930,282	469,421	906,770,983
一一一年 2022	3,514,977	2,197,356,046	394,452	729,440,462
二 月 Feb.	194,401	107,437,038	19,418	25,388,101
三 月 Mar.	327,165	216,596,522	22,156	79,666,983
四 月 Apr.	286,155	180,048,833	23,136	63,256,813
五 月 May	311,259	201,984,985	24,517	58,602,843
六 月 June	290,584	193,933,864	26,393	43,671,731
七 月 July	277,458	141,224,279	24,721	31,852,551
八 月 Aug.	294,022	176,378,443	26,604	49,934,585
九 月 Sept.	262,932	157,832,165	17,385	32,970,080
十 月 Oct.	314,220	245,058,170	74,070	131,483,057
十一月 Nov.	341,348	231,493,102	86,292	112,115,388
十二月 Dec.	295,400	170,297,188	26,163	52,346,722
一一二年 2023	439,140	271,672,091	29,673	76,975,941
一 月 Jan.	206,213	131,027,374	13,021	39,114,763
二 月 Feb.	232,927	140,644,717	16,652	37,861,178
較上月增減(%) VS. with Last Month	12.95	7.34	27.89	-3.20
較上年同月增減(%) VS. with Last Year	19.82	30.91	-14.24	49.13

資料來源：直轄市、縣(市)政府。

說明：1. 土地登記係指土地標示變更、所有權第一次、移轉及他項權利等各項登記之總計。
2. 筆數：依各實際辦理之土地筆數計算，土地以地號為基本計算單位，即1地號為1筆。
3. 自106年1月1日起正式廢除地目等則制度，並停止辦理地目變更登記。

TABLE 17. REGISTRATION OF LAND AND REGISTRATION OF CHANGE IN LAND DESCRIPTIONS - BY MONTH

Registration of Change in Land Descriptions				
分 割 Subdivision	合 併 Combination	重測、重劃		
筆 數 Plots	面 積 (平方公尺) Area (m ²)	筆 數 Plots	面 積 (平方公尺) Area (m ²)	筆 數 Plots
187,041	249,551,200	21,449	57,684,899	199,755
173,987	290,967,812	18,308	43,442,057	185,562
159,076	260,126,250	15,186	39,502,162	187,661
163,545	270,230,057	15,082	39,331,537	191,717
163,253	287,813,888	14,775	34,109,953	183,756
159,629	283,693,277	14,292	35,206,945	165,266
165,053	350,172,256	14,125	36,620,296	176,088
160,335	324,172,511	13,934	38,200,951	168,663
160,292	316,760,500	13,369	31,864,620	157,911
10,418	16,030,942	786	2,412,393	860
15,431	26,358,783	1,302	2,698,886	148
12,750	33,083,003	1,040	2,687,672	4,499
16,156	40,181,238	1,213	2,998,604	723
13,489	30,219,320	1,051	2,583,869	7,776
13,682	22,668,288	1,130	2,323,635	5,779
13,097	23,786,492	1,252	2,982,261	6,542
12,306	21,432,248	1,181	2,492,829	255
11,671	29,191,519	936	2,371,752	58,058
14,143	24,266,258	1,106	2,641,699	65,787
12,118	25,809,992	1,108	2,997,665	6,216
19,960	41,883,632	1,763	5,006,542	1,038
9,632	16,760,059	865	1,972,181	152
10,328	25,123,573	898	3,034,361	886
7.23	49.90	3.82	53.86	482.89
-0.86	56.72	14.25	25.78	3.02

Source : County and City Government.

Note : 1.Registration of Land contains Change in Land Descriptions, Initial Registration, Ownership Transfer, Other Rights.
2.Plots refer to each land number as a unit.
3.The item, "Changes in Land Category", has been officially abolished since January 1st, 2017 and the government has stopped handling it.

表17. 辦理土地登記及標示變更登記－按月別分(續)

年 (月) 別 Year (Month)	土地標示變更登記			
	Resurvey/Readjust	減 失 Reduction	地目變更 Change	
	面積 (平方公尺) Area (m ²)	筆 數 Plots	面 積 (平方公尺) Area (m ²)	筆 數 Plots
一〇三年 2014	261,793,987	49	29,189	16,822
一〇四年 2015	247,531,003	40	19,320	18,377
一〇五年 2016	247,704,811	14	9,136	11,609
一〇六年 2017	263,594,809	3	1,000	191
一〇七年 2018	245,817,677	—	—	—
一〇八年 2019	218,071,046	—	—	—
一〇九年 2020	229,574,958	2	28,706	—
一一〇年 2021	228,754,932	2	494	—
一一一年 2022	207,132,326	—	—	—
二 月 Feb.	1,710,865	—	—	—
三 月 Mar.	243,194	—	—	—
四 月 Apr.	6,708,367	—	—	—
五 月 May	647,098	—	—	—
六 月 June	4,666,187	—	—	—
七 月 July	1,335,982	—	—	—
八 月 Aug.	8,082,031	—	—	—
九 月 Sept.	502,419	—	—	—
十 月 Oct.	94,560,519	—	—	—
十一月 Nov.	80,865,044	—	—	—
十二月 Dec.	6,281,092	—	—	—
一一二年 2023	900,380	—	—	—
一 月 Jan.	139,542	—	—	—
二 月 Feb.	760,839	—	—	—
較上月增減(%) VS. with Last Month	445.24	--	--	--
較上年同月增減(%) VS. with Last Year	-55.53	--	--	--

TABLE 17. REGISTRATION OF LAND AND REGISTRATION OF CHANGE IN LAND DESCRIPTIONS - BY MONTH (CONT.)

in Land Category	Registration of Change in Land Descriptions			
	使用編定 Designation	其 他 Others		
	面積 (平方公尺) Area (m ²)	筆 數 Plots	面 積 (平方公尺) Area (m ²)	筆 數 Plots
	6,839,785	50,911	575,776,357	26,100
	17,405,426	55,105	563,110,333	28,988
	5,904,234	37,536	83,547,941	20,564
	88,573	42,626	392,618,585	18,264
	—	42,945	277,437,318	60,601
	—	52,841	272,400,188	17,306
	—	91,308	210,317,703	32,016
	—	105,139	290,246,316	21,348
	—	41,363	152,056,382	21,517
	—	5,227	3,927,782	2,127
	—	3,283	47,677,844	1,992
	—	3,855	19,323,004	992
	—	4,648	11,217,736	1,777
	—	2,627	5,153,512	1,450
	—	2,264	3,957,505	1,866
	—	3,025	13,300,049	2,688
	—	2,422	7,146,935	1,221
	—	1,899	3,699,461	1,506
	—	3,955	3,348,606	1,301
	—	5,276	15,896,464	1,445
	—	4,726	26,752,998	2,186
	—	1,455	18,923,349	917
	—	3,271	7,829,649	1,269
	--	124.81	-58.62	38.39
	--	-37.42	99.34	-40.34
				-15.68
				-14.80

表18. 辦理土地登記及標示變更登記－按區域別分

區 域 別 Locality	土地登記 Registration of Land		土地標示變更登記 合 計 Total	
	總筆數 Total Plots	總面積 (平方公尺) Total Area (m ²)	筆 數 Plots	面 積 (平方公尺) Area (m ²)
一一二年二月 Feb., 2023	232,927	140,644,717	16,652	37,861,178
新 北 市 New Taipei City	35,488	13,228,041	1,192	4,697,270
臺 北 市 Taipei City	17,645	2,543,327	197	86,908
桃 園 市 Taoyuan City	22,261	9,678,031	811	2,612,329
臺 中 市 Taichung City	27,260	8,422,249	1,473	2,242,843
臺 南 市 Tainan City	21,072	10,529,659	1,655	2,468,303
高 雄 市 Kaohsiung City	23,319	16,029,484	945	879,162
臺 灣 省 Taiwan Prov.	84,681	79,435,854	10,106	24,777,863
宜蘭縣 Yilan C.	6,061	3,562,403	499	381,216
新竹縣 Hsinchu C.	10,042	7,015,969	478	889,927
苗栗縣 Miaoli C.	8,462	10,217,347	1,113	2,590,115
彰化縣 Changhua C.	10,897	5,687,355	882	647,387
南投縣 Nantou C.	7,465	10,729,812	2,063	5,768,540
雲林縣 Yunlin C.	7,592	7,715,369	536	859,904
嘉義縣 Chiayi C.	7,166	8,034,543	1,907	2,731,498
屏東縣 Pingtung C.	8,762	8,722,515	959	1,468,416
臺東縣 Taitung C.	2,287	6,909,015	564	4,441,377
花蓮縣 Hualien C.	3,354	8,146,717	613	4,719,283
澎湖縣 Penghu C.	1,675	1,080,287	215	79,201
基隆市 Keelung City	3,807	624,997	75	97,836
新竹市 Hsinchu City	4,903	667,827	140	71,196
嘉義市 Chiayi City	2,208	321,700	62	31,965
福 建 省 Fuchien Prov.	1,201	778,072	273	96,501
金門縣 Kinmen C.	1,049	596,144	201	73,022
連江縣 Lienchiang C.	152	181,928	72	23,479

資料來源：直轄市、縣(市)政府。

說 明：1. 土地登記係指土地標示變更、所有權第一次、移轉及他項權利之總計。
2. 筆數：依各實際辦理之土地筆數計算，土地以地號為基本計算單位，即1地號為1筆。
3. 自106年1月1日起正式廢除地目等則制度，並停止辦理地目變更登記。

TABLE 18. REGISTRATION OF LAND AND REGISTRATION OF CHANGE IN LAND DESCRIPTIONS - BY LOCALITY

Registration of Change in Land Descriptions				
分 割 Subdivision	合 併 Combination	重測、重劃		
筆 數 Plots	面 積 (平方公尺) Area (m ²)	筆 數 Plots	面 積 (平方公尺) Area (m ²)	筆 數 Plots
10,328	25,123,573	898	3,034,361	886
973	4,423,836	39	155,759	—
176	67,657	19	18,491	—
607	1,548,135	66	826,292	—
1,131	1,474,785	98	237,705	20
1,193	1,473,643	128	399,185	2
808	711,900	67	70,200	3
5,178	15,331,414	472	1,322,879	861
371	235,638	33	62,773	—
372	629,262	46	112,100	8
368	1,700,309	53	116,137	41
638	420,272	61	90,396	28
560	1,457,310	36	55,616	—
342	211,133	53	88,608	—
661	1,722,855	32	123,509	741
624	953,357	87	207,830	20
419	3,669,445	25	407,668	4
514	4,101,189	20	43,722	14
109	53,526	7	2,202	—
37	93,698	2	1,163	—
114	58,963	11	8,279	5
49	24,458	6	2,875	—
262	92,202	9	3,851	—
192	69,327	7	3,247	—
70	22,876	2	604	—

Source : County and City Government.

Note : 1.Registration of Land contains Change in Descriptions, Initial Registration, Ownership Transfer, Other Rights.
2.Plots refer to each land number as a unit.
3.The item, "Changes in Land Category", has been officially abolished since January 1st, 2017 and the government has stopped handling it.

表18. 辦理土地登記及標示變更登記－按區域別分(續)

區 域 別 Locality	土地標示變更登記			
	Resurvey /Readjust	減 失 Reduction	地目變更 Change	
	面積 (平方公尺) Area (m ²)	筆 數 Plots	面 積 (平方公尺) Area (m ²)	筆 數 Plots
一一二年二月 Feb., 2023	760,839	—	—	—
新 北 市 New Taipei City	—	—	—	—
臺 北 市 Taipei City	—	—	—	—
桃 園 市 Taoyuan City	—	—	—	—
臺 中 市 Taichung City	78,124	—	—	—
臺 南 市 Tainan City	2,579	—	—	—
高 雄 市 Kaohsiung City	6,944	—	—	—
臺 灣 省 Taiwan Prov.	673,192	—	—	—
宜蘭縣 Yilan C.	—	—	—	—
新竹縣 Hsinchu C.	7,413	—	—	—
苗栗縣 Miaoli C.	22,917	—	—	—
彰化縣 Changhua C.	7,152	—	—	—
南投縣 Nantou C.	—	—	—	—
雲林縣 Yunlin C.	—	—	—	—
嘉義縣 Chiayi C.	613,407	—	—	—
屏東縣 Pingtung C.	14,940	—	—	—
臺東縣 Taitung C.	1,686	—	—	—
花蓮縣 Hualien C.	5,038	—	—	—
澎湖縣 Penghu C.	—	—	—	—
基隆市 Keelung City	—	—	—	—
新竹市 Hsinchu City	640	—	—	—
嘉義市 Chiayi City	—	—	—	—
福 建 省 Fuchien Prov.	—	—	—	—
金門縣 Kinmen C.	—	—	—	—
連江縣 Lienchiang C.	—	—	—	—

TABLE 18. REGISTRATION OF LAND AND REGISTRATION OF CHANGE IN LAND DESCRIPTIONS - BY LOCALITY (CONT.)

in Land Category	Registration of Change in Land Descriptions			
	使用編定 Designation	其 他 Others		
	面積 (平方公尺) Area (m ²)	筆 數 Plots	面 積 (平方公尺) Area (m ²)	筆 數 Plots
—	3,271	7,829,649	1,269	1,112,755
—	170	105,303	10	12,372
—	—	—	2	759
—	60	106,004	78	131,897
—	100	129,983	124	322,247
—	198	513,237	134	79,659
—	16	39,190	51	50,927
—	2,727	6,935,933	868	514,445
—	46	76,490	49	6,314
—	31	70,605	21	70,547
—	637	731,349	14	19,403
—	60	63,975	95	65,593
—	1,406	4,237,388	61	18,226
—	76	538,929	65	21,234
—	23	19,346	450	252,382
—	149	245,619	79	46,670
—	113	360,893	3	1,686
—	47	562,807	18	6,527
—	97	23,118	2	356
—	36	2,975	—	—
—	6	2,439	4	875
—	—	—	7	4,632
—	—	—	2	448
—	—	—	2	448
—	—	—	—	—

表19. 辦理土地所有權登記－按月別分

年 (月) 別 Year (Month)	所有權第一次登記 Initial Registration		移 轉 合 計 Total	
	筆 數 Plots	面 積 (平方公尺) Area (m ²)	筆 數 Plots	面 積 (平方公尺) Area (m ²)
一〇三年 2014	11,872	15,895,477	1,364,589	914,237,552
一〇四年 2015	13,413	26,355,352	1,392,421	927,235,270
一〇五年 2016	13,131	83,926,993	1,129,131	776,714,130
一〇六年 2017	10,913	26,531,095	1,180,807	810,160,573
一〇七年 2018	10,863	17,794,356	1,208,337	800,917,886
一〇八年 2019	10,267	16,902,919	1,258,113	757,769,997
一〇九年 2020	8,796	12,111,365	1,594,812	1,021,117,643
一一〇年 2021	6,882	8,477,673	1,498,393	947,889,135
一一一年 2022	8,772	12,638,203	1,396,941	823,834,680
二 月 Feb.	302	824,147	78,745	45,362,535
三 月 Mar.	127	262,963	134,669	80,267,152
四 月 Apr.	133	221,143	115,118	66,635,499
五 月 May	144	192,263	129,554	83,227,390
六 月 June	117	150,283	117,096	66,657,497
七 月 July	119	234,514	111,524	65,462,470
八 月 Aug.	119	279,026	120,210	70,151,294
九 月 Sept.	441	461,156	110,486	74,587,932
十 月 Oct.	1,685	1,462,606	108,464	66,942,974
十一月 Nov.	3,069	2,235,705	113,084	64,874,407
十二月 Dec.	1,043	2,163,945	123,316	67,692,978
一一二年 2023	352	639,593	191,645	118,416,842
一 月 Jan.	204	324,151	90,811	54,052,459
二 月 Feb.	148	315,441	100,834	64,364,383
較上月增減(%) VS. with Last Month	-27.45	-2.69	11.04	19.08
較上年同月增減(%) VS. with Last Year	-50.99	-61.73	28.05	41.89

資料來源：直轄市、縣(市)政府。
說 明：贈與含夫妻贈與。

TABLE 19. REGISTRATION OF LAND OWNERSHIP - BY MONTH

登 記 Registration of Ownership Transfer					
買 賣 Transaction			拍 賣 Auction		
筆 數 Plots	面 積 (平方公尺) Area (m ²)	總價額(按公 告現值計)(元) Amount(Announced Current Values)(NT\$)	筆 數 Plots	面 積 (平方公尺) Area (m ²)	總價額(按公 告現值計)(元) Amount(Announced Current Values)(NT\$)
648,977	391,303,421	1,536,779,828,638	29,498	23,933,487	51,970,260,818
568,109	314,321,677	1,494,582,938,879	36,645	15,646,772	47,053,762,723
445,568	254,593,520	1,080,318,310,237	20,322	20,403,797	44,773,124,107
495,557	270,240,225	1,260,797,491,683	19,092	11,913,899	43,530,811,803
512,847	271,757,071	1,378,804,064,228	18,370	10,985,988	43,263,378,942
552,638	255,047,779	1,518,030,861,052	17,422	8,362,830	43,441,884,347
616,857	264,640,383	1,752,736,687,903	17,854	11,498,810	44,062,170,902
656,951	281,072,470	1,802,481,334,038	16,263	8,516,823	35,889,009,264
601,417	240,543,812	1,616,547,394,077	19,116	11,389,767	38,444,473,496
36,532	13,501,991	103,278,868,251	1,199	848,431	2,273,854,236
60,941	24,325,307	180,020,995,002	2,046	1,623,877	4,538,123,052
53,267	19,840,613	137,272,913,759	1,621	1,462,968	3,601,351,692
58,144	24,037,200	146,353,400,414	1,982	1,263,998	3,175,212,879
54,687	22,278,358	136,251,841,974	1,672	643,414	3,395,793,328
47,456	18,612,371	122,551,797,170	1,453	715,045	2,845,185,508
48,716	21,009,182	114,844,720,677	1,698	722,681	2,879,057,642
46,077	20,786,070	111,946,142,664	1,436	887,811	3,346,252,804
41,801	16,601,530	149,308,077,730	1,485	853,678	3,537,792,137
45,487	17,691,526	111,813,449,391	1,532	831,276	3,158,530,824
47,583	18,699,834	129,074,335,617	1,306	750,853	2,478,384,479
69,570	30,665,073	192,360,178,706	2,181	956,763	3,848,518,967
33,521	16,439,185	91,073,171,755	1,006	354,767	1,785,258,162
36,049	14,225,888	101,287,006,951	1,175	601,996	2,063,260,806
7.54	-13.46	11.21	16.80	69.69	15.57
-1.32	5.36	-1.93	-2.00	-29.05	-9.26

Source : County and City Government.
Note : Gift include Gift from Spouse.

表19. 辦理土地所有權登記－按月別分(續)

年 (月) 別 Year (Month)	移 轉 登 記			
	繼 承 Inheritance		贈 與 Gift	
	筆 數 Plots	面 積 (平方公尺) Area (m ²)	筆 數 Plots	面 積 (平方公尺) Area (m ²)
一〇三年 2014	347,502	235,410,481	209,551	141,901,482
一〇四年 2015	357,332	259,174,581	210,066	136,958,203
一〇五年 2016	371,150	258,889,697	174,326	128,411,035
一〇六年 2017	372,354	286,571,207	175,914	126,424,941
一〇七年 2018	391,311	294,922,743	171,537	119,821,318
一〇八年 2019	390,894	265,915,237	178,094	120,273,728
一〇九年 2020	398,988	287,599,727	183,124	127,156,759
一一〇年 2021	409,897	298,115,405	184,111	125,551,300
一一一年 2022	451,416	333,009,764	194,802	123,984,918
二 月 Feb.	21,567	16,560,122	12,504	8,419,909
三 月 Mar.	40,258	32,878,597	20,041	12,129,571
四 月 Apr.	34,684	25,291,450	15,975	11,146,902
五 月 May	40,034	34,568,435	16,848	11,561,404
六 月 June	36,122	24,666,252	13,908	8,910,280
七 月 July	37,858	27,834,433	14,274	8,861,482
八 月 Aug.	43,427	28,114,144	15,326	10,626,894
九 月 Sept.	38,362	34,736,416	13,418	8,382,903
十 月 Oct.	39,481	30,897,332	14,102	8,354,989
十一月 Nov.	40,445	25,263,240	15,256	9,932,237
十二月 Dec.	43,601	28,172,536	18,471	11,539,549
一一二年 2023	65,125	43,294,443	36,644	20,393,627
一 月 Jan.	30,279	20,067,819	17,357	9,758,346
二 月 Feb.	34,846	23,226,624	19,287	10,635,281
較上月增減(%) VS. with Last Month	15.08	15.74	11.12	8.99
較上年同月增減(%) VS. with Last Year	61.57	40.26	54.25	26.31

TABLE 19. REGISTRATION OF LAND OWNERSHIP - BY MONTH (CONT.)

Registration of Ownership Transfer			
徵 收 Expropriation		其 他 Others	
筆 數 Plots	面 積 (平方公尺) Area (m ²)	筆 數 Plots	面 積 (平方公尺) Area (m ²)
8,287	3,498,866	120,774	118,189,815
4,844	5,861,261	215,425	195,272,776
5,574	2,170,345	112,191	112,245,736
4,760	2,500,877	113,130	112,509,424
3,261	1,394,320	111,011	102,036,446
2,410	836,759	116,655	107,333,665
1,936	626,534	376,053	329,595,430
2,283	751,677	228,888	233,881,460
2,323	722,142	127,867	114,184,278
100	34,514	6,843	5,997,568
264	83,136	11,119	9,226,663
63	13,791	9,508	8,879,775
46	5,993	12,500	11,790,359
275	177,279	10,432	9,981,915
112	29,402	10,371	9,409,737
92	23,757	10,951	9,654,635
227	28,845	10,966	9,765,886
189	30,550	11,406	10,204,895
145	26,243	10,219	11,129,886
107	41,737	12,248	8,488,468
639	136,951	17,486	22,969,986
377	91,925	8,271	7,340,417
262	45,026	9,215	15,629,569
-30.50	-51.02	11.41	112.92
162.00	30.46	34.66	160.60

表20. 辦理土地所有權登記－按區域別分

區 域 別 Locality	所有權第一次登記 Initial Registration		移 轉 合 計 Total	
	筆 數 Plots	面 積 (平方公尺) Area (m ²)	筆 數 Plots	面 積 (平方公尺) Area (m ²)
一一二年二月 Feb., 2023	148	315,441	100,834	64,364,383
新 北 市 New Taipei City	1	207	14,299	3,885,370
臺 北 市 Taipei City	1	1,193	7,382	1,950,163
桃 園 市 Taoyuan City	1	19,383	9,875	4,573,805
臺 中 市 Taichung City	1	40	9,760	3,281,646
臺 南 市 Tainan City	9	10,666	9,964	5,026,139
高 雄 市 Kaohsiung City	2	3,387	9,224	12,364,046
臺 灣 省 Taiwan Prov.	132	160,468	39,624	32,787,886
宜蘭縣 Yilan C.	5	24	2,941	1,740,717
新竹縣 Hsinchu C.	4	721	4,605	3,658,547
苗栗縣 Miaoli C.	2	311	4,089	5,403,101
彰化縣 Changhua C.	—	—	5,394	2,683,634
南投縣 Nantou C.	107	133,168	3,042	3,110,932
雲林縣 Yunlin C.	4	14,488	4,475	3,599,563
嘉義縣 Chiayi C.	—	—	3,354	3,351,937
屏東縣 Pingtung C.	1	965	4,156	4,197,334
臺東縣 Taitung C.	—	—	887	1,247,078
花蓮縣 Hualien C.	1	428	1,347	2,094,269
澎湖縣 Penghu C.	3	6,080	1,040	849,340
基隆市 Keelung City	5	4,284	1,367	317,137
新竹市 Hsinchu City	—	—	1,981	393,861
嘉義市 Chiayi City	—	—	946	140,436
福 建 省 Fuchien Prov.	1	120,097	706	495,328
金門縣 Kinmen C.	—	—	628	457,021
連江縣 Lienchiang C.	1	120,097	78	38,307

資料來源：直轄市、縣(市)政府。

TABLE 20. REGISTRATION OF LAND OWNERSHIP - BY LOCALITY

登 記 Registration of Ownership Transfer					
買 賣 Transaction			拍 賣 Auction		
筆 數 Plots	面 積 (平方公尺) Area (m ²)	總價額(按公 告現值計)(元) Amount(Announced Current Values)(NT.\$)	筆 數 Plots	面 積 (平方公尺) Area (m ²)	總價額(按公 告現值計)(元) Amount(Announced Current Values)(NT.\$)
36,049	14,225,888	101,287,006,951	1,175	601,996	2,063,260,806
5,237	1,276,735	26,624,586,358	174	53,323	422,998,542
2,660	153,868	21,789,220,838	52	1,723	334,022,390
3,794	1,454,572	11,629,711,977	79	21,095	194,506,509
4,593	986,102	9,545,779,139	68	19,324	193,114,933
3,331	1,207,187	6,471,159,237	169	38,995	156,213,940
4,263	3,119,815	7,827,778,912	89	11,527	126,525,808
12,005	5,814,403	17,070,975,193	542	455,781	634,670,210
1,028	378,201	2,363,907,836	32	16,791	51,342,254
1,511	614,968	2,690,226,954	21	55,405	14,877,415
1,190	669,689	1,609,417,306	34	11,762	18,814,369
1,504	522,010	2,003,131,783	113	14,859	100,093,430
823	596,835	854,098,471	52	44,081	98,400,996
972	544,198	887,181,386	64	72,214	106,863,108
763	636,198	889,912,097	36	30,223	36,090,269
1,487	773,083	1,786,291,986	90	153,347	79,781,944
229	198,381	289,525,164	9	22,336	8,032,250
444	380,065	804,566,031	25	26,826	44,895,214
130	41,938	170,785,900	23	6,654	31,107,111
674	240,292	638,882,529	15	282	7,449,238
795	157,113	1,333,766,689	12	650	23,430,964
455	61,432	749,281,061	16	349	13,491,651
166	213,206	327,795,297	2	228	1,208,474
151	212,394	325,180,588	2	228	1,208,474
15	811	2,614,709	—	—	—

Source : County and City Government.

表20. 辦理土地所有權登記－按區域別分(續)

區 域 別 Locality	移 轉 登 記			
	繼 承 Inheritance		贈 與 Gift	
	筆 數 Plots	面 積 (平方公尺) Area (m ²)	筆 數 Plots	面 積 (平方公尺) Area (m ²)
一一二年二月 Feb., 2023	34,846	23,226,624	19,287	10,635,281
新 北 市 New Taipei City	4,333	1,342,001	2,793	690,429
臺 北 市 Taipei City	1,839	652,930	1,578	88,025
桃 園 市 Taoyuan City	3,343	1,928,539	1,807	662,801
臺 中 市 Taichung City	2,362	841,174	2,002	747,918
臺 南 市 Tainan City	3,745	1,866,921	2,097	1,298,254
高 雄 市 Kaohsiung City	2,779	1,146,110	1,473	607,215
臺 灣 省 Taiwan Prov.	16,038	15,285,416	7,444	6,512,653
宜蘭縣 Yilan C.	1,119	713,531	440	340,099
新竹縣 Hsinchu C.	2,050	1,930,410	806	543,109
苗栗縣 Miaoli C.	1,626	3,653,859	682	656,578
彰化縣 Changhua C.	2,215	1,126,707	1,140	763,543
南投縣 Nantou C.	1,163	1,178,612	614	602,418
雲林縣 Yunlin C.	2,226	1,997,384	901	803,118
嘉義縣 Chiayi C.	1,589	1,462,219	786	769,856
屏東縣 Pingtung C.	1,561	1,968,942	689	1,000,291
臺東縣 Taitung C.	272	353,188	237	265,535
花蓮縣 Hualien C.	356	605,367	279	590,535
澎湖縣 Penghu C.	623	127,329	79	26,984
基隆市 Keelung City	436	24,478	139	39,433
新竹市 Hsinchu City	528	98,953	478	87,360
嘉義市 Chiayi City	274	44,438	174	23,794
福 建 省 Fuchien Prov.	407	163,533	93	27,987
金門縣 Kinmen C.	377	138,005	73	24,806
連江縣 Lienchiang C.	30	25,528	20	3,181

TABLE 20. REGISTRATION OF LAND OWNERSHIP - BY LOCALITY (CONT.)

Registration of Ownership Transfer			
徵 收 Expropriation		其 他 Others	
筆 數 Plots	面 積 (平方公尺) Area (m ²)	筆 數 Plots	面 積 (平方公尺) Area (m ²)
262	45,026	9,215	15,629,569
2	5	1,760	522,877
1	107	1,252	1,053,510
2	1,093	850	505,705
25	1,819	710	685,309
1	10	621	614,772
—	—	620	7,479,380
231	41,993	3,364	4,677,641
—	—	322	292,095
—	—	217	514,654
198	35,601	359	375,612
13	372	409	256,143
—	—	390	688,986
20	6,020	292	176,628
—	—	180	453,441
—	—	329	301,670
—	—	140	407,639
—	—	243	491,477
—	—	185	646,435
—	—	103	12,652
—	—	168	49,786
—	—	27	10,423
—	—	38	90,374
—	—	25	81,587
—	—	13	8,787

表21. 辦理土地他項權利登記－按月別分

年 (月) 別 Year (Month)	總 計 Grand Total		抵 押 Creation			
			合 計 Total		設 定 Creation	
	筆數 Plots	面積 (平方公尺) Area (m ²)	筆數 Plots	面積 (平方公尺) Area (m ²)	筆數 Plots	面積 (平方公尺) Area (m ²)
一〇三年 2014	1,684,704	813,928,086	1,649,505	741,083,786	778,548	258,057,955
一〇四年 2015	1,531,152	898,733,192	1,496,223	810,364,177	717,309	335,326,090
一〇五年 2016	1,446,163	684,878,965	1,413,888	617,077,329	708,209	216,539,298
一〇六年 2017	1,503,661	651,982,970	1,469,061	565,652,449	769,413	205,537,539
一〇七年 2018	1,595,616	648,275,982	1,558,485	565,514,614	800,579	210,401,890
一〇八年 2019	1,610,634	652,195,713	1,576,398	587,733,641	837,081	208,886,810
一〇九年 2020	1,725,745	640,280,516	1,687,672	560,078,820	907,033	231,532,401
一一〇年 2021	1,708,082	620,792,490	1,670,684	551,303,568	901,528	213,795,834
一一一年 2022	1,714,812	631,442,701	1,681,521	572,968,556	902,120	235,611,129
二月 Feb.	95,936	35,862,255	93,936	31,984,472	51,078	10,693,467
三月 Mar.	170,213	56,399,425	166,878	48,672,350	90,031	17,960,785
四月 Apr.	147,768	49,935,379	145,210	45,050,733	78,377	16,734,043
五月 May	157,044	59,962,488	153,867	54,627,618	83,694	21,846,445
六月 June	146,978	83,454,353	144,125	78,714,221	77,436	51,607,639
七月 July	141,094	43,674,744	138,309	40,340,393	73,309	15,775,441
八月 Aug.	147,089	56,013,538	144,128	50,378,835	76,260	16,309,157
九月 Sept.	134,620	49,812,997	132,166	44,497,662	69,946	18,798,827
十月 Oct.	130,001	45,169,533	127,303	39,415,056	68,255	14,086,308
十一月 Nov.	138,903	52,267,603	136,221	47,279,722	72,735	15,096,942
十二月 Dec.	144,878	48,093,543	142,170	44,505,741	77,213	18,261,363
一一二年 2023	217,470	75,639,716	213,656	69,386,673	110,060	24,930,823
一月 Jan.	102,177	37,536,000	100,277	34,593,750	51,816	11,483,149
二月 Feb.	115,293	38,103,715	113,379	34,792,923	58,244	13,447,674
較上月增減(%) VS. with Last Month	12.84	1.51	13.07	0.58	12.41	17.11
較上年同月增減(%) VS. with Last Year	20.18	6.25	20.70	8.78	14.03	25.76

資料來源：直轄市、縣(市)政府。

TABLE 21. REGISTRATION OF OTHER RIGHTS IN LAND
- BY MONTH

移 轉 Transfer	押 權 Mortgage Rights				其他權利 Others		
	變 更 Change		塗 銷 Cancellation				
	筆數 Plots	面積 (平方公尺) Area (m ²)	筆數 Plots	面積 (平方公尺) Area (m ²)	筆數 Plots	面積 (平方公尺) Area (m ²)	筆數 Plots
24,517	38,781,624	156,827	141,592,730	689,613	302,651,477	35,199	72,844,299
7,940	12,002,190	153,952	146,033,093	617,022	317,002,804	34,929	88,369,015
11,825	20,528,550	120,846	115,483,906	573,008	264,525,575	32,275	67,801,636
8,306	9,038,115	113,280	134,699,492	578,062	216,377,303	34,600	86,330,521
58,122	13,073,613	115,092	119,209,588	584,692	222,829,523	37,131	82,761,368
9,300	9,734,800	117,202	111,810,667	612,815	257,301,365	34,236	64,462,072
8,971	9,962,236	122,674	81,859,894	648,994	236,724,288	38,073	80,201,696
7,418	13,560,916	118,623	96,180,973	643,115	227,765,845	37,398	69,488,922
6,550	11,086,964	121,136	99,204,259	651,715	227,066,204	33,291	58,474,144
288	214,594	6,262	3,779,349	36,308	17,297,062	2,000	3,877,783
551	668,338	12,030	7,788,115	64,266	22,255,112	3,335	7,727,074
534	485,265	10,627	7,281,735	55,672	20,549,689	2,558	4,884,646
567	894,584	11,174	9,024,223	58,432	22,862,366	3,177	5,334,871
677	1,080,521	9,507	5,685,480	56,505	20,340,581	2,853	4,740,132
992	1,028,622	9,097	6,110,561	54,911	17,425,769	2,785	3,334,351
575	1,055,159	10,723	14,093,575	56,570	18,920,945	2,961	5,634,703
499	2,477,324	10,267	7,865,749	51,454	15,355,763	2,454	5,315,335
280	301,868	8,944	6,365,535	49,824	18,661,345	2,698	5,754,477
419	876,685	9,673	15,568,697	53,394	15,737,399	2,682	4,987,880
395	412,327	11,155	8,217,078	53,407	17,614,973	2,708	3,587,802
667	827,404	16,424	9,466,271	86,505	34,162,175	3,814	6,253,043
324	286,111	7,886	4,787,972	40,251	18,036,519	1,900	2,942,250
343	541,293	8,538	4,678,299	46,254	16,125,656	1,914	3,310,793
5.86	89.19	8.27	-2.29	14.91	-10.59	0.74	12.53
19.10	152.24	36.35	23.79	27.39	-6.77	-4.30	-14.62

Source : County and City Government.

表22. 辦理土地他項權利登記－按區域別分

區域別 Locality	總計 Grand Total		抵押 Creation			
			合計 Total		設定 Creation	
	筆數 Plots	面積 (平方公尺) Area (m ²)	筆數 Plots	面積 (平方公尺) Area (m ²)	筆數 Plots	面積 (平方公尺) Area (m ²)
一二年二月 Feb., 2023	115,293	38,103,715	113,379	34,792,923	58,244	13,447,674
新北市 New Taipei City	19,996	4,645,193	19,901	4,460,377	10,914	2,180,844
臺北市 Taipei City	10,065	505,063	10,039	493,689	5,093	190,989
桃園市 Taoyuan City	11,574	2,472,514	11,447	2,345,262	6,043	886,825
臺中市 Taichung City	16,026	2,897,720	15,749	2,445,481	8,679	968,713
臺南市 Tainan City	9,444	3,024,551	9,337	2,970,712	4,602	1,212,971
高雄市 Kaohsiung City	13,148	2,782,890	13,063	2,379,997	6,872	792,194
臺灣省 Taiwan Prov.	34,819	21,709,637	33,630	19,636,829	15,931	7,188,450
宜蘭縣 Yilan C.	2,616	1,440,445	2,581	1,108,212	1,253	427,970
新竹縣 Hsinchu C.	4,955	2,466,774	4,837	2,151,517	2,225	1,264,854
苗栗縣 Miaoli C.	3,258	2,223,821	2,951	2,160,400	1,433	660,020
彰化縣 Changhua C.	4,621	2,356,334	4,331	2,261,834	1,998	719,609
南投縣 Nantou C.	2,253	1,717,172	2,143	1,510,590	898	539,406
雲林縣 Yunlin C.	2,577	3,241,413	2,523	3,197,741	1,221	836,006
嘉義縣 Chiayi C.	1,905	1,951,107	1,866	1,710,060	784	645,766
屏東縣 Pingtung C.	3,646	3,055,801	3,543	2,483,918	1,699	919,442
臺東縣 Taitung C.	836	1,220,559	778	1,089,553	324	404,465
花蓮縣 Hualien C.	1,393	1,332,737	1,363	1,272,509	600	580,482
澎湖縣 Penghu C.	417	145,666	414	143,711	172	42,916
基隆市 Keelung City	2,360	205,740	2,359	205,730	1,171	32,244
新竹市 Hsinchu City	2,782	202,770	2,757	197,347	1,578	60,792
嘉義市 Chiayi City	1,200	149,300	1,184	143,707	575	54,479
福建省 Fuchien Prov.	221	66,147	213	60,577	110	26,688
金門縣 Kinmen C.	220	66,101	212	60,531	109	26,643
連江縣 Lienchiang C.	1	45	1	45	1	45

資料來源：直轄市、縣(市)政府。

TABLE 22. REGISTRATION OF OTHER RIGHTS IN LAND
- BY LOCALITY

移轉 Transfer		抵押 Mortgage Rights				其他權利 Others	
		變更 Change		塗銷 Cancellation			
筆數 Plots	面積 (平方公尺) Area (m ²)	筆數 Plots	面積 (平方公尺) Area (m ²)	筆數 Plots	面積 (平方公尺) Area (m ²)	筆數 Plots	面積 (平方公尺) Area (m ²)
343	541,293	8,538	4,678,299	46,254	16,125,656	1,914	3,310,793
46	27,600	846	388,169	8,095	1,863,764	95	184,816
9	10,811	562	72,343	4,375	219,545	26	11,375
8	8,459	598	508,447	4,798	941,531	127	127,252
30	6,343	1,108	472,720	5,932	997,704	277	452,239
38	23,166	545	349,180	4,152	1,385,395	107	53,839
22	49,160	1,085	375,131	5,084	1,163,512	85	402,893
190	415,753	3,784	2,507,513	13,725	9,525,113	1,189	2,072,808
3	310	297	192,996	1,028	486,937	35	332,234
22	76,596	1,096	299,497	1,494	510,570	118	315,256
7	10,483	217	168,047	1,294	1,321,851	307	63,420
32	19,150	510	602,157	1,791	920,919	290	94,500
18	27,121	352	143,132	875	800,931	110	206,582
12	22,067	94	127,869	1,196	2,211,799	54	43,672
6	3,682	223	199,822	853	860,791	39	241,047
23	212,123	399	296,395	1,422	1,055,959	103	571,883
5	31,159	88	170,375	361	483,555	58	131,007
1	938	118	95,642	644	595,446	30	60,228
51	11,680	24	5,600	167	83,515	3	1,955
10	446	93	138,683	1,085	34,357	1	10
—	—	162	39,260	1,017	97,296	25	5,422
—	—	111	28,039	498	61,189	16	5,593
—	—	10	4,796	93	29,092	8	5,570
—	—	10	4,796	93	29,092	8	5,570
—	—	—	—	—	—	—	—

Source : County and City Government.

表23. 辦理建物登記及標示變更登記－按月別分

年 (月) 別 Year (Month)	建物登記 Registration of Buildings		建物標示變更登記 Registration of Change in Building Descriptions	
			合 計 Total	
	總棟數 Total Buildings	總面積 (平方公尺) Total Area (m ²)	棟 數 Buildings	面 積 (平方公尺) Area (m ²)
一〇三年 2014	1,870,568	330,074,342	176,427	65,256,860
一〇四年 2015	1,835,164	384,478,689	218,780	62,418,224
一〇五年 2016	1,700,399	310,046,909	168,271	64,433,310
一〇六年 2017	1,752,664	313,487,638	176,322	75,115,483
一〇七年 2018	1,819,187	329,767,344	152,665	72,833,490
一〇八年 2019	1,832,760	351,042,206	151,588	89,109,453
一〇九年 2020	2,023,852	374,995,311	292,929	106,628,033
一一〇年 2021	1,883,360	316,297,661	137,271	56,056,119
一一一年 2022	1,857,347	322,886,982	116,718	35,750,859
二 月 Feb.	106,585	20,244,375	4,738	2,000,836
三 月 Mar.	178,787	27,352,526	7,912	3,062,905
四 月 Apr.	157,228	24,195,507	10,461	3,134,891
五 月 May	159,869	25,337,705	6,369	2,540,831
六 月 June	156,819	26,435,506	9,076	2,839,196
七 月 July	150,856	23,505,395	8,709	2,558,946
八 月 Aug.	152,452	23,039,625	7,242	2,547,419
九 月 Sept.	142,128	36,814,959	5,185	2,354,647
十 月 Oct.	147,490	23,394,896	15,726	4,236,924
十一月 Nov.	173,982	26,806,946	26,218	5,499,217
十二月 Dec.	161,569	39,027,304	7,750	2,234,911
一一二年 2023	242,364	38,679,910	9,569	5,743,654
一 月 Jan.	112,960	18,063,028	5,066	1,726,224
二 月 Feb.	129,404	20,616,883	4,503	4,017,430
較上月增減(%) VS. with Last Month	14.56	14.14	-11.11	132.73
較上年同月增減(%) VS. with Last Year	21.41	1.84	-4.96	100.79

資料來源：直轄市、縣(市)政府。
 說明：1. 建物登記係指建物標示變更、所有權第一次、移轉及他項權利等各項登記之總計。
 2. 棟數：依各實際辦理之建物棟數計算，建物以建號為基本計算單位，即1建號為1棟。

TABLE 23. REGISTRATION OF BUILDINGS AND REGISTRATION OF CHANGE IN BUILDING DESCRIPTIONS - BY MONTH

Registration of Change in Building Descriptions				
分 割 Subdivision		合 併 Combination		重測、重劃
棟 數 Buildings	面 積 (平方公尺) Area (m ²)	棟 數 Buildings	面 積 (平方公尺) Area (m ²)	棟 數 Buildings
1,173	253,155	1,598	366,343	68,787
1,092	390,153	774	428,070	42,342
896	280,794	313	122,519	57,640
1,013	255,680	371	292,415	56,259
926	234,686	236	185,994	39,906
879	197,707	208	191,679	37,801
1,018	282,824	184	166,022	47,060
897	277,565	238	139,580	47,177
1,157	210,232	273	115,998	43,117
44	5,511	16	4,474	17
61	6,687	26	5,539	15
134	16,780	25	6,929	994
78	13,771	21	8,982	195
58	6,815	20	3,114	3,248
108	49,178	27	6,706	3,129
92	9,270	19	4,261	707
159	15,669	24	7,699	5
84	33,485	20	18,082	11,266
134	15,894	20	7,687	20,663
80	17,229	21	10,114	2,449
203	35,834	31	20,504	59
58	8,063	11	2,159	3
145	27,771	20	18,345	56
150.00	244.40	81.82	749.56	1,766.67
229.55	403.90	25.00	310.00	229.41

Source : County and City Government.
 Note : 1.Registration of Buildings contains Change in Building Descriptions, Initial Registration, Ownership Transfer, Other Rights.
 2.Buildings refer to each building number as a unit.

表23. 辦理建物登記及標示變更登記－按月別分(續)

年 (月) 別 Year(Month)	建物標示變更登記			
	Resurvey/Readjust	減 失 Reduction	門牌整編	
	面積 (平方公尺) Area (m ²)	棟 數 Buildings	面積 (平方公尺) Area (m ²)	棟 數 Buildings
一〇三年 2014	13,473,823	9,583	2,696,122	44,935
一〇四年 2015	9,493,364	8,068	2,382,517	28,393
一〇五年 2016	12,255,103	8,999	2,485,352	36,961
一〇六年 2017	12,590,017	7,831	2,683,418	25,614
一〇七年 2018	9,723,296	8,714	2,919,837	18,648
一〇八年 2019	8,969,309	9,371	2,882,081	21,986
一〇九年 2020	11,696,489	9,003	3,185,535	154,648
一一〇年 2021	10,094,645	7,573	3,035,188	19,371
一一一年 2022	8,292,227	9,653	3,141,151	20,598
二 月 Feb.	7,517	642	238,069	1,292
三 月 Mar.	4,156	895	202,972	1,510
四 月 Apr.	307,534	996	266,723	3,674
五 月 May	21,276	855	255,685	1,090
六 月 June	512,910	656	218,523	1,872
七 月 July	584,636	785	258,079	1,738
八 月 Aug.	281,873	1,072	356,802	2,558
九 月 Sept.	1,104	633	422,710	1,351
十 月 Oct.	2,355,610	618	170,810	1,308
十一月 Nov.	3,587,234	887	307,400	1,122
十二月 Dec.	467,231	922	208,109	1,610
一一二年 2023	11,011	1,867	445,100	2,840
一 月 Jan.	496	1,287	270,416	1,660
二 月 Feb.	10,515	580	174,684	1,180
較上月增減(%) VS. with Last Month	2,020.94	-54.93	-35.40	-28.92
較上年同月增減(%) VS. with Last Year	39.89	-9.66	-26.62	-8.67

TABLE 23. REGISTRATION OF BUILDINGS AND REGISTRATION OF CHANGE IN BUILDING DESCRIPTIONS - BY MONTH (CONT.)

Registration of Change in Building Descriptions				
Doorplate Reorganized	增修改建 Addition/Reconstruction	其 他 Others		
面積 (平方公尺) Area (m ²)	棟 數 Buildings	面積 (平方公尺) Area (m ²)	棟 數 Buildings	面積 (平方公尺) Area (m ²)
8,016,726	723	1,747,415	49,628	38,703,277
5,011,784	618	1,758,503	137,493	42,953,834
6,260,105	677	1,876,058	62,785	41,153,380
4,459,022	836	2,136,461	84,398	52,698,471
3,015,318	768	2,462,517	83,467	54,291,840
3,316,032	770	2,754,183	80,573	70,798,462
14,543,122	719	2,637,502	80,297	74,116,541
4,640,105	614	2,374,490	61,401	35,494,545
3,423,158	572	2,363,065	41,348	18,205,028
209,950	42	148,925	2,685	1,386,390
272,050	47	272,844	5,358	2,298,656
485,126	45	180,968	4,593	1,870,830
171,584	48	236,819	4,082	1,832,714
274,683	41	240,197	3,181	1,582,953
308,829	37	69,818	2,885	1,281,700
410,781	47	139,030	2,747	1,345,402
196,281	49	239,621	2,964	1,471,563
390,770	49	157,880	2,381	1,110,287
247,570	49	223,124	3,343	1,110,308
222,925	61	351,039	2,607	958,265
575,668	104	342,242	4,465	4,313,295
370,562	78	274,949	1,969	799,579
205,107	26	67,293	2,496	3,513,716
-44.65	-66.67	-75.53	26.76	339.45
-2.31	-38.10	-54.81	-7.04	153.44

表24. 辦理建物登記及標示變更登記－按區域別分

區 域 別 Locality	建物登記 Registration of Buildings		建物標示變更登記 Total	
	總棟數 Total Buildings	總面積 (平方公尺) Total Area (m ²)	合 計	面 積
			棟 數 Buildings	(平方公尺) Area (m ²)
一二年二月 Feb., 2023	129,404	20,616,883	4,503	4,017,430
新 北 市 New Taipei City	26,253	2,599,411	798	183,390
臺 北 市 Taipei City	15,029	1,611,174	601	306,066
桃 園 市 Taoyuan City	14,344	4,896,588	596	2,808,200
臺 中 市 Taichung City	18,546	2,491,993	507	93,129
臺 南 市 Tainan City	9,531	1,680,673	668	122,554
高 雄 市 Kaohsiung City	18,246	2,289,886	311	162,119
臺 灣 省 Taiwan Prov.	27,187	5,013,575	992	340,351
宜蘭縣 Yilan C.	2,390	394,185	83	19,888
新竹縣 Hsinchu C.	3,922	609,404	68	104,354
苗栗縣 Miaoli C.	1,932	344,593	114	19,682
彰化縣 Changhua C.	3,109	864,222	72	44,963
南投縣 Nantou C.	1,527	328,446	55	28,042
雲林縣 Yunlin C.	1,656	475,788	76	18,250
嘉義縣 Chiayi C.	1,320	336,880	104	19,570
屏東縣 Pingtung C.	2,745	643,174	80	32,237
臺東縣 Taitung C.	537	103,221	19	4,854
花蓮縣 Hualien C.	1,309	217,085	92	16,209
澎湖縣 Penghu C.	264	48,987	7	2,249
基隆市 Keelung City	2,019	160,088	68	7,942
新竹市 Hsinchu City	3,216	307,656	95	15,674
嘉義市 Chiayi City	1,241	179,845	59	6,438
福 建 省 Fuchien Prov.	268	33,583	30	1,619
金門縣 Kinmen C.	266	33,479	30	1,619
連江縣 Lienchiang C.	2	104	—	—

資料來源：直轄市、縣(市)政府。

說明：1. 建物登記係指建物標示變更、所有權第一次、移轉及他項權利等各項登記之總計。
2. 棟數：依各實際辦理之建物棟數計算，建物以建號為基本計算單位，即1建號為1棟。

TABLE 24. REGISTRATION OF BUILDINGS AND CHANGE IN BUILDING DESCRIPTIONS - BY LOCALITY

Registration of Change in Building Descriptions				
分 割 Subdivision		合 併 Combination		重測、重劃
棟 數 Buildings	面 積 (平方公尺) Area (m ²)	棟 數 Buildings	面 積 (平方公尺) Area (m ²)	棟 數 Buildings
145	27,771	20	18,345	56
24	15,652	3	11,160	—
7	968	5	1,681	—
8	1,385	1	2,807	—
16	1,099	5	720	1
3	667	1	115	—
—	—	2	856	—
65	6,859	3	1,005	55
—	—	1	383	—
2	225	—	—	3
—	—	—	—	—
—	—	1	486	—
—	—	—	—	—
—	—	—	—	2
—	—	—	—	50
—	—	—	—	—
—	—	—	—	—
—	—	—	—	—
63	6,634	—	—	—
—	—	—	—	—
—	—	—	—	—
—	—	—	—	—
—	—	1	137	—
—	—	—	—	—
22	1,141	—	—	—
22	1,141	—	—	—
—	—	—	—	—

Source : County and City Government.

Note : 1.Registration of Building contains Change in Building Descriptions, Initial Registration, Ownership Transfer and Other Rights.

2.Buildings refer to each building number as a unit.

表24. 辦理建物登記及標示變更登記－按區域別分(續)

區 域 別 Locality	建物標示變更登記			
	Resurvey/Readjust	減 失 Reduction	門牌整編	
	面積 (平方公尺) Area (m ²)	棟 數 Buildings	面積 (平方公尺) Area (m ²)	棟 數 Buildings
一二年二月 Feb., 2023	10,515	580	174,684	1,180
新 北 市 New Taipei City	—	35	6,671	143
臺 北 市 Taipei City	—	237	59,645	173
桃 園 市 Taoyuan City	—	23	12,749	131
臺 中 市 Taichung City	229	36	13,588	187
臺 南 市 Tainan City	—	38	6,523	191
高 雄 市 Kaohsiung City	—	31	18,680	40
臺 灣 省 Taiwan Prov.	10,286	175	56,463	315
宜蘭縣 Yilan C.	—	17	2,861	30
新竹縣 Hsinchu C.	744	10	16,947	36
苗栗縣 Miaoli C.	—	15	3,380	26
彰化縣 Changhua C.	—	5	1,094	34
南投縣 Nantou C.	—	3	690	28
雲林縣 Yunlin C.	716	30	3,378	21
嘉義縣 Chiayi C.	8,826	19	3,176	11
屏東縣 Pingtung C.	—	12	8,314	30
臺東縣 Taitung C.	—	7	3,496	7
花蓮縣 Hualien C.	—	4	298	12
澎湖縣 Penghu C.	—	2	1,159	2
基隆市 Keelung City	—	6	1,655	10
新竹市 Hsinchu City	—	40	9,569	37
嘉義市 Chiayi City	—	5	446	31
福 建 省 Fuchien Prov.	—	5	365	—
金門縣 Kinmen C.	—	5	365	—
連江縣 Lienchiang C.	—	—	—	—

TABLE 24. REGISTRATION OF BUILDINGS AND CHANGE IN BUILDING DESCRIPTIONS - BY LOCALITY (CONT.)

Registration of Change in Building Descriptions				
Doorplate Reorganized	增修改建 Addition/Reconstruction	其 他 Others		
面積 (平方公尺) Area (m ²)	棟 數 Buildings	面積 (平方公尺) Area (m ²)	棟 數 Buildings	面積 (平方公尺) Area (m ²)
205,107	26	67,293	2,496	3,513,716
47,676	—	—	593	102,231
18,671	1	572	178	224,530
22,467	4	6,228	429	2,762,563
36,891	4	6,523	258	34,078
26,206	2	1,706	433	87,338
5,371	5	9,440	233	127,772
47,825	10	42,824	369	175,089
4,591	2	4,810	33	7,242
5,225	1	7,381	16	73,833
5,641	—	—	73	10,662
5,427	3	10,347	29	27,608
4,136	—	—	24	23,215
3,477	1	6,956	22	3,723
1,589	1	1,195	23	4,784
6,443	1	11,483	37	5,997
739	—	—	5	618
2,166	—	—	13	7,112
166	1	651	2	272
669	—	—	52	5,619
3,849	—	—	17	2,119
3,707	—	—	23	2,285
—	—	—	3	114
—	—	—	3	114
—	—	—	—	—

表25. 辦理建物所有權登記－按月別分

年 (月) 別 Year (Month)	所有權第一次登記 Initial Registration		移 轉 合 計 Total	
	棟 數 Buildings	面 積 (平方公尺) Area (m ²)	棟 數 Buildings	面 積 (平方公尺) Area (m ²)
一〇三年 2014	115,865	33,530,364	457,911	57,899,079
一〇四年 2015	126,742	35,471,420	438,047	59,188,522
一〇五年 2016	122,307	32,642,592	378,661	47,306,906
一〇六年 2017	110,419	30,290,486	405,806	49,398,821
一〇七年 2018	116,589	31,343,878	418,546	51,023,249
一〇八年 2019	119,459	30,213,941	456,234	54,874,001
一〇九年 2020	117,363	29,360,072	474,579	56,836,518
一一〇年 2021	125,779	31,341,434	501,807	58,874,734
一一一年 2022	130,922	31,276,820	481,959	56,290,455
二 月 Feb.	10,591	2,335,348	28,870	3,375,832
三 月 Mar.	12,110	2,909,533	47,763	5,493,597
四 月 Apr.	8,528	2,250,897	42,204	4,709,498
五 月 May	10,110	2,845,037	42,175	4,872,140
六 月 June	10,875	2,459,666	40,601	4,851,830
七 月 July	12,139	2,722,477	37,066	4,387,135
八 月 Aug.	8,436	2,392,168	39,869	4,506,953
九 月 Sept.	12,410	2,745,745	36,692	4,867,677
十 月 Oct.	9,470	2,045,122	36,349	4,201,902
十一月 Nov.	15,627	3,180,243	38,773	4,349,721
十二月 Dec.	11,236	3,020,804	43,263	5,206,914
一一二年 2023	18,885	4,170,630	64,864	7,765,378
一 月 Jan.	9,907	2,313,757	29,430	3,643,413
二 月 Feb.	8,978	1,856,873	35,434	4,121,964
較上月增減(%) VS. with Last Month	-9.38	-19.75	20.40	13.13
較上年同月增減(%) VS. with Last Year	-15.23	-20.49	22.74	22.10

資料來源：直轄市、縣(市)政府。
說 明：贈與含夫妻贈與。

TABLE 25. REGISTRATION OF BUILDINGS' OWNERSHIP - BY MONTH

登 記 Registration of Ownership Transfer			
買 賣 Transaction		拍 賣 Auction	
棟 數 Buildings	面 積 (平方公尺) Area (m ²)	棟 數 Buildings	面 積 (平方公尺) Area (m ²)
320,598	37,385,942	5,922	982,035
292,550	35,482,762	4,669	744,617
245,396	27,709,046	4,630	928,111
266,086	29,102,064	4,899	1,035,893
277,967	30,415,630	5,234	692,851
300,275	32,271,236	5,117	822,884
326,589	34,848,406	5,269	762,106
348,194	37,613,519	4,248	554,571
318,101	33,051,013	4,183	524,637
20,172	2,183,440	270	29,795
32,729	3,473,748	411	45,720
28,861	2,967,072	307	39,018
29,594	3,107,066	375	48,301
27,571	2,883,918	353	46,017
24,229	2,532,509	327	43,996
25,084	2,567,807	519	46,687
23,816	2,343,443	312	32,860
22,562	2,283,579	314	62,600
24,665	2,486,658	343	38,880
26,943	2,912,692	319	33,939
37,048	3,893,596	428	41,950
16,657	1,787,077	197	19,169
20,391	2,106,519	231	22,780
22.42	17.88	17.26	18.84
1.09	-3.52	-14.44	-23.54

Source : County and City Government.
Note : Gift include Gift from Spouse.

表25. 辦理建物所有權登記－按月別分(續)

年 (月) 別 Year (Month)	移 轉 登 記		
	繼 承	Inheritance	贈 與
	棟 數 Buildings	面 積 (平方公尺) Area (m ²)	棟 數 Buildings
一〇三年 2014	47,619	6,237,586	55,317
一〇四年 2015	49,950	6,488,640	55,531
一〇五年 2016	51,864	6,861,346	41,716
一〇六年 2017	53,521	7,400,541	42,994
一〇七年 2018	56,315	7,724,919	43,025
一〇八年 2019	57,677	7,797,838	43,956
一〇九年 2020	59,109	8,261,551	43,759
一一〇年 2021	62,850	8,709,334	44,666
一一一年 2022	70,382	9,742,654	49,805
二 月 Feb.	3,263	454,874	3,403
三 月 Mar.	6,393	888,332	4,979
四 月 Apr.	5,415	736,311	3,768
五 月 May	5,679	779,527	3,865
六 月 June	5,763	806,826	3,493
七 月 July	6,181	868,028	3,601
八 月 Aug.	6,988	942,025	3,891
九 月 Sept.	6,265	890,495	3,430
十 月 Oct.	6,336	893,482	3,577
十一月 Nov.	6,379	862,032	3,881
十二月 Dec.	6,424	902,432	4,818
一一二年 2023	10,645	1,511,164	10,463
一 月 Jan.	4,791	670,552	5,173
二 月 Feb.	5,854	840,612	5,290
較上月增減(%) VS. with Last Month	22.19	25.36	2.26
較上年同月增減(%) VS. with Last Year	79.41	84.80	55.45

TABLE 25. REGISTRATION OF BUILDINGS' OWNERSHIP - BY MONTH(CONT.)

Registration of Ownership Transfer			
Gift	其 他		Others
面 積 (平方公尺) Area (m ²)	棟 數 Buildings	面 積 (平方公尺) Area (m ²)	棟 數 Buildings
6,086,637		28,455	7,206,879
6,239,814		35,347	10,232,688
4,886,747		35,055	6,921,656
5,049,066		38,306	6,811,258
4,970,974		36,005	7,218,875
5,017,559		49,209	8,964,484
5,079,621		39,853	7,884,833
5,205,563		41,849	6,791,746
5,775,500		39,488	7,196,651
401,299		1,762	306,424
589,467		3,251	496,331
413,077		3,853	554,020
444,776		2,662	492,468
424,661		3,421	690,409
405,974		2,728	536,628
459,836		3,387	490,598
438,531		2,869	1,162,348
396,284		3,560	565,956
430,417		3,505	531,735
531,937		4,759	825,914
1,275,475		6,280	1,043,194
619,497		2,612	547,118
655,978		3,668	496,075
5.89		40.43	-9.33
63.46		108.17	61.89

表26. 辦理建物所有權登記－按區域別分

區 域 別 Locality	所有權第一次登記 Initial Registration		移 轉 合 計 Total	
	棟 數 Buildings	面 積 (平方公尺) Area (m ²)	棟 數 Buildings	面 積 (平方公尺) Area (m ²)
一十二年二月 Feb., 2023	8,978	1,856,873	35,434	4,121,964
新 北 市 New Taipei City	992	137,513	7,822	696,683
臺 北 市 Taipei City	979	125,362	4,891	432,170
桃 園 市 Taoyuan City	878	243,972	3,515	529,622
臺 中 市 Taichung City	1,315	261,756	5,053	601,953
臺 南 市 Tainan City	876	172,247	2,343	337,730
高 雄 市 Kaohsiung City	2,104	349,054	3,982	439,785
臺 灣 省 Taiwan Prov.	1,798	562,667	7,745	1,071,620
宜蘭縣 Yilan C.	280	51,359	734	108,480
新竹縣 Hsinchu C.	247	49,570	919	118,650
苗栗縣 Miaoli C.	125	47,533	555	86,697
彰化縣 Changhua C.	221	74,461	893	163,499
南投縣 Nantou C.	185	59,988	449	70,534
雲林縣 Yunlin C.	170	110,547	506	82,785
嘉義縣 Chiayi C.	89	32,164	341	58,635
屏東縣 Pingtung C.	149	75,008	788	124,477
臺東縣 Taitung C.	44	10,206	164	23,305
花蓮縣 Hualien C.	122	16,153	363	55,512
澎湖縣 Penghu C.	38	10,932	88	8,706
基隆市 Keelung City	64	10,922	648	45,566
新竹市 Hsinchu City	34	4,847	885	74,546
嘉義市 Chiayi City	30	8,978	412	50,228
福 建 省 Fuchien Prov.	36	4,303	83	12,402
金門縣 Kinmen C.	34	4,199	83	12,402
連江縣 Lienchiang C.	2	104	—	—

資料來源：直轄市、縣(市)政府。

TABLE 26. REGISTRATION OF BUILDINGS' OWNERSHIP - BY LOCALITY

登 記 Registration of Ownership Transfer			
買 賣 Transaction		拍 賣 Auction	
棟 數 Buildings	面 積 (平方公尺) Area (m ²)	棟 數 Buildings	面 積 (平方公尺) Area (m ²)
20,391	2,106,519	231	22,780
4,387	362,495	35	3,638
1,865	135,813	24	1,698
2,250	300,865	14	1,260
3,232	325,199	19	2,326
1,472	196,219	25	2,643
2,611	254,641	23	1,991
4,539	528,833	91	9,225
444	56,807	4	479
696	67,255	5	327
332	46,231	5	591
433	65,734	15	2,021
217	28,058	11	1,611
283	39,601	8	1,116
182	26,668	1	99
436	60,323	8	890
72	8,941	2	243
205	23,328	5	344
28	4,031	3	192
420	28,396	8	656
535	41,717	7	144
256	31,743	9	512
35	2,454	—	—
35	2,454	—	—
—	—	—	—

Source : County and City Government.

表26. 辦理建物所有權登記－按區域別分(續)

區 域 別 Locality	移 轉 登 記		
	繼 承	Inheritance	贈 與
	棟 數 Buildings	面 積 (平方公尺) Area (m ²)	棟 數 Buildings
一二年二月 Feb., 2023	5,854	840,612	5,290
新 北 市 New Taipei City	1,059	113,329	1,054
臺 北 市 Taipei City	1,051	105,614	925
桃 園 市 Taoyuan City	533	122,656	463
臺 中 市 Taichung City	583	94,468	735
臺 南 市 Tainan City	437	64,850	329
高 雄 市 Kaohsiung City	700	94,022	535
臺 灣 省 Taiwan Prov.	1,466	238,646	1,228
宜蘭縣 Yilan C.	124	19,237	112
新竹縣 Hsinchu C.	91	19,214	108
苗栗縣 Miaoli C.	110	21,632	93
彰化縣 Changhua C.	201	41,526	217
南投縣 Nantou C.	121	24,552	88
雲林縣 Yunlin C.	117	23,439	91
嘉義縣 Chiayi C.	79	13,164	75
屏東縣 Pingtung C.	182	27,652	116
臺東縣 Taitung C.	49	8,126	36
花蓮縣 Hualien C.	67	9,330	43
澎湖縣 Penghu C.	35	1,994	11
基隆市 Keelung City	119	9,456	77
新竹市 Hsinchu City	94	10,564	98
嘉義市 Chiayi City	77	8,760	63
福 建 省 Fuchien Prov.	25	7,026	21
金門縣 Kinmen C.	25	7,026	21
連江縣 Lienchiang C.	—	—	—

TABLE 26. REGISTRATION OF BUILDINGS' OWNERSHIP - BY LOCALITY (CONT.)

Registration of Ownership Transfer		
Gift	其 他	Others
面 積 (平方公尺) Area (m ²)	棟 數 Buildings	面 積 (平方公尺) Area (m ²)
655,978	3,668	496,075
94,298	1,287	122,923
77,155	1,026	111,889
62,171	255	42,670
108,862	484	71,098
47,225	80	26,793
65,045	113	24,086
198,443	421	96,473
17,235	50	14,722
20,341	19	11,512
16,244	15	1,999
40,180	27	14,037
15,388	12	925
17,694	7	936
17,007	4	1,698
17,754	46	17,858
5,301	5	696
4,639	43	17,871
1,254	11	1,234
5,796	24	1,262
11,022	151	11,100
8,589	7	624
2,779	2	143
2,779	2	143
—	—	—

表27. 辦理建物他項權利登記－按月別分

年 (月) 別 Year (Month)	總 計 Grand Total		抵 合 計 Total			
	棟 數 Buildings	面 積 (平方公尺) Area (m ²)	棟 數 Buildings	面 積 (平方公尺) Area (m ²)	設 定 Creation	
					棟 數 Buildings	面 積 (平方公尺) Area (m ²)
一〇三年 2014	1,120,365	173,388,039	1,120,361	173,387,816	538,952	76,860,981
一〇四年 2015	1,051,595	227,400,523	1,051,594	227,400,402	506,222	83,139,267
一〇五年 2016	1,031,160	165,664,101	1,031,159	165,664,074	514,834	77,509,581
一〇六年 2017	1,060,117	158,682,848	1,060,115	158,682,545	547,294	74,787,610
一〇七年 2018	1,131,387	174,566,727	1,131,381	174,566,507	565,843	80,509,888
一〇八年 2019	1,105,479	176,844,811	1,105,475	176,844,325	587,800	84,443,572
一〇九年 2020	1,138,981	182,170,688	1,138,975	182,170,131	623,353	89,861,967
一一〇年 2021	1,118,503	170,025,375	1,118,498	170,025,235	619,675	82,342,659
一一一年 2022	1,127,748	199,568,848	1,127,747	199,568,791	630,707	96,356,997
二 月 Feb.	62,386	12,532,359	62,386	12,532,359	35,202	5,756,270
三 月 Mar.	111,002	15,886,492	111,002	15,886,492	62,128	7,655,971
四 月 Apr.	96,035	14,100,222	96,035	14,100,222	54,588	6,583,054
五 月 May	101,215	15,079,698	101,214	15,079,640	57,502	7,628,557
六 月 June	96,267	16,284,815	96,267	16,284,815	53,644	7,279,614
七 月 July	92,942	13,836,837	92,942	13,836,837	50,475	6,547,709
八 月 Aug.	96,905	13,593,085	96,905	13,593,085	53,625	6,676,666
九 月 Sept.	87,841	26,846,890	87,841	26,846,890	48,442	20,059,798
十 月 Oct.	85,945	12,910,949	85,945	12,910,949	48,464	6,411,782
十一月 Nov.	93,364	13,777,765	93,364	13,777,765	52,119	6,487,519
十二月 Dec.	99,320	28,564,675	99,320	28,564,675	56,495	7,320,173
一一二年 2023	149,046	21,000,248	149,046	21,000,248	78,372	9,796,553
一 月 Jan.	68,557	10,379,633	68,557	10,379,633	35,935	4,609,407
二 月 Feb.	80,489	10,620,615	80,489	10,620,615	42,437	5,187,145
較上月增減(%) VS. with Last Month	17.40	2.32	17.40	2.32	18.09	12.53
較上年同月增減(%) VS. with Last Year	29.02	-15.25	29.02	-15.25	20.55	-9.89

資料來源：直轄市、縣(市)政府。

TABLE 27. REGISTRATION OF OTHER RIGHTS IN BUILDINGS
- BY MONTH

移 轉 Buildings	押 權 Mortgage Rights						其他權利 Others	
	移 轉 Transfer		變 更 Change		塗 銷 Cancellation			
	棟 數 Buildings	面 積 (平方公尺) Area (m ²)	棟 數 Buildings	面 積 (平方公尺) Area (m ²)	棟 數 Buildings	面 積 (平方公尺) Area (m ²)	棟 數 Buildings	面 積 (平方公尺) Area (m ²)
9,458	1,734,006	127,611	31,445,226	444,340	63,347,603	4	223	
2,383	1,336,981	145,804	34,260,999	397,185	108,663,155	1	120	
3,026	806,745	129,045	27,274,381	384,254	60,073,368	1	27	
3,251	469,787	121,303	26,512,514	388,267	56,912,634	2	303	
57,389	7,325,838	112,095	27,247,219	396,054	59,483,562	6	220	
3,661	616,075	102,952	26,895,799	411,062	64,888,878	4	487	
2,370	466,532	78,892	24,784,509	434,360	67,057,124	6	557	
1,276	417,832	72,288	24,718,896	425,259	62,545,848	5	140	
1,290	296,385	66,322	24,687,176	429,428	78,228,232	1	57	
84	7,241	3,013	1,399,634	24,087	5,369,214	—	—	
107	18,356	6,153	2,011,941	42,614	6,200,223	—	—	
100	16,692	5,158	1,985,722	36,189	5,514,754	—	—	
71	12,294	5,588	1,967,207	38,053	5,471,583	1	57	
158	61,253	5,468	2,765,677	36,997	6,178,271	—	—	
220	42,689	5,548	1,700,520	36,699	5,545,919	—	—	
141	18,604	5,944	1,805,728	37,195	5,092,088	—	—	
73	16,897	4,798	1,868,269	34,528	4,901,926	—	—	
86	27,795	5,036	2,105,320	32,359	4,366,052	—	—	
52	31,767	5,972	2,280,693	35,221	4,977,786	—	—	
111	29,653	7,239	2,192,351	35,475	19,022,498	—	—	
141	20,731	13,175	3,016,065	57,358	8,166,899	—	—	
84	11,120	6,421	1,574,904	26,117	4,184,201	—	—	
57	9,611	6,754	1,441,161	31,241	3,982,698	—	—	
-32.14	-13.57	5.19	-8.49	19.62	-4.82	--	--	
-32.14	32.72	124.16	2.97	29.70	-25.82	--	--	

Source : County and City Government.

表28. 辦理建物他項權利登記－按區域別分

區 域 別 Locality	總 計 Grand Total		抵 押 Creation			
	棟 數 Buildings	面 積 (平方公尺) Area (m ²)	合 計 Total		設 定 Creation	
			棟 數 Buildings	面 積 (平方公尺) Area (m ²)	棟 數 Buildings	面 積 (平方公尺) Area (m ²)
一二年二月 Feb., 2023	80,489	10,620,615	80,489	10,620,615	42,437	5,187,145
新 北 市 New Taipei City	16,641	1,581,825	16,641	1,581,825	9,398	846,921
臺 北 市 Taipei City	8,558	747,577	8,558	747,577	4,436	372,454
桃 園 市 Taoyuan City	9,355	1,314,794	9,355	1,314,794	5,035	595,802
臺 中 市 Taichung City	11,671	1,535,155	11,671	1,535,155	6,495	784,792
臺 南 市 Tainan City	5,644	1,048,141	5,644	1,048,141	2,931	504,348
高 雄 市 Kaohsiung City	11,849	1,338,929	11,849	1,338,929	5,311	628,398
臺 灣 省 Taiwan Prov.	16,652	3,038,936	16,652	3,038,936	8,770	1,446,868
宜蘭縣 Yilan C.	1,293	214,458	1,293	214,458	654	89,802
新竹縣 Hsinchu C.	2,688	336,830	2,688	336,830	1,528	167,252
苗栗縣 Miaoli C.	1,138	190,681	1,138	190,681	615	93,044
彰化縣 Changhua C.	1,923	581,300	1,923	581,300	941	266,919
南投縣 Nantou C.	838	169,882	838	169,882	431	77,562
雲林縣 Yunlin C.	904	264,206	904	264,206	483	144,343
嘉義縣 Chiayi C.	786	226,511	786	226,511	356	105,779
屏東縣 Pingtung C.	1,728	411,452	1,728	411,452	819	166,969
臺東縣 Taitung C.	310	64,856	310	64,856	154	24,860
花蓮縣 Hualien C.	732	129,211	732	129,211	347	60,650
澎湖縣 Penghu C.	131	27,101	131	27,101	63	12,954
基隆市 Keelung City	1,239	95,658	1,239	95,658	666	52,682
新竹市 Hsinchu City	2,202	212,589	2,202	212,589	1,357	125,291
嘉義市 Chiayi City	740	114,201	740	114,201	356	58,762
福 建 省 Fuchien Prov.	119	15,259	119	15,259	61	7,562
金門縣 Kinmen C.	119	15,259	119	15,259	61	7,562
連江縣 Lienchiang C.	—	—	—	—	—	—

資料來源：直轄市、縣(市)政府。

TABLE 28. REGISTRATION OF OTHER RIGHTS IN BUILDINGS
- BY LOCALITY

移 轉 Buildings	押 權 Mortgage Rights						其 他 權 利 Others	
	移 轉 Transfer		變 更 Change		塗 銷 Cancellation			
	棟 數 Buildings	面 積 (平方公尺) Area (m ²)	棟 數 Buildings	面 積 (平方公尺) Area (m ²)	棟 數 Buildings	面 積 (平方公尺) Area (m ²)	棟 數 Buildings	面 積 (平方公尺) Area (m ²)
57	9,611	6,754	1,441,161	31,241	3,982,698	—	—	
15	1,498	750	104,524	6,478	628,881	—	—	
7	494	415	46,775	3,700	327,853	—	—	
5	478	412	176,987	3,903	541,527	—	—	
6	646	870	170,673	4,300	579,044	—	—	
5	729	257	164,741	2,451	378,324	—	—	
11	3,572	2,650	228,631	3,877	478,327	—	—	
8	2,194	1,376	546,151	6,498	1,043,723	—	—	
—	—	139	35,804	500	88,852	—	—	
—	—	154	38,083	1,006	131,496	—	—	
—	—	49	13,845	474	83,792	—	—	
1	159	262	194,836	719	119,386	—	—	
2	618	104	34,314	301	57,388	—	—	
—	—	39	19,522	382	100,341	—	—	
1	771	148	58,965	281	60,997	—	—	
2	567	254	81,582	653	162,335	—	—	
—	—	29	20,025	127	19,971	—	—	
—	—	41	16,744	344	51,818	—	—	
—	—	10	2,775	58	11,373	—	—	
2	80	30	2,449	541	40,448	—	—	
—	—	63	9,226	782	78,071	—	—	
—	—	54	17,982	330	37,456	—	—	
—	—	24	2,679	34	5,018	—	—	
—	—	24	2,679	34	5,018	—	—	
—	—	—	—	—	—	—	—	

Source : County and City Government.

表29. 測量案件統計

年 (月) 別 Year (Month)	合 計 Total			土地複丈 Land Revision Survey		
	件數 Cases	筆(棟)數 Plots / Buildings	面積 (平方公尺) Area (m ²)	件數 Cases	筆數 Plots	面積 (平方公尺) Area (m ²)
一〇三年 2014	466,020	822,049	1,658,561,688	292,401	580,304	1,287,099,905
一〇四年 2015	452,619	785,344	1,814,984,406	261,682	537,894	1,181,923,950
一〇五年 2016	410,853	696,385	1,503,683,015	239,155	483,799	1,144,918,710
一〇六年 2017	417,367	696,792	1,397,243,715	243,588	490,074	1,094,085,045
一〇七年 2018	418,879	740,356	1,601,606,474	237,014	488,919	1,118,131,716
一〇八年 2019	421,252	714,451	1,464,356,967	244,303	494,958	1,122,951,902
一〇九年 2020	439,860	749,167	1,477,758,672	258,043	527,507	1,179,525,709
一一〇年 2021	440,758	766,114	1,598,759,755	252,127	536,958	1,214,537,792
一一一年 2022	446,506	752,662	1,658,655,217	245,018	523,977	1,131,505,713
二月 Feb.	27,921	46,749	73,199,015	15,661	33,027	61,999,354
三月 Mar.	43,663	74,606	159,606,809	25,909	53,479	136,098,307
四月 Apr.	37,008	61,507	123,886,047	21,461	44,791	100,800,495
五月 May	35,954	61,632	122,349,708	21,417	45,870	101,519,289
六月 June	35,346	59,306	127,066,869	20,274	42,548	95,825,795
七月 July	37,442	61,961	119,419,346	20,166	42,557	89,890,047
八月 Aug.	36,751	64,274	155,818,035	21,392	46,045	87,240,945
九月 Sept.	36,693	59,592	199,409,191	19,206	40,197	94,915,129
十月 Oct.	35,959	60,913	124,667,757	18,919	41,059	93,573,006
十一月 Nov.	37,701	66,559	121,622,744	20,569	47,452	93,260,757
十二月 Dec.	41,490	67,730	209,660,342	19,804	42,914	89,390,889
一一二年 2023	57,831	96,690	209,963,800	30,953	64,847	151,609,565
一月 Jan.	27,648	43,057	92,429,945	13,023	27,370	62,277,502
二月 Feb.	30,183	53,633	117,533,855	17,930	37,477	89,332,064
較上月增減(%) VS. with Last Month	9.17	24.56	27.16	37.68	36.93	43.44
較上年同月增減(%) VS. with Last Year	8.10	14.73	60.57	14.49	13.47	44.09

資料來源：直轄市、縣(市)政府。
 說明：1. 土地複丈包括分割、合併、繼界、法院囑託及其他。
 2. 建物測量包括一般案件、建物門牌基地號勘量、建物滅失及法院囑託。
 3. 核發謄本數包括地籍圖及建物測量成果圖。
 4. 自106年1月1日起正式廢除地目等則制度，並停止辦理地目變更登記。

TABLE 29. LAND SURVEY CASES

建物測量 Building Survey			地目變更 Changes in Land Category			核發謄本 Maps Issued		
件數 Cases	棟數 Buildings	面積 (平方公尺) Area (m ²)	件數 Cases	筆數 Plots	面積 (平方公尺) Area (m ²)	件數 Cases	筆(棟)數 Plots / Buildings	張數 Sheets
171,359	237,378	369,575,154	2,260	4,367	1,886,629	1,827,901	8,878,420	2,714,743
189,006	242,623	631,914,534	1,931	4,827	1,145,922	1,598,132	4,488,314	2,372,136
170,376	209,694	357,413,069	1,322	2,892	1,351,236	1,454,584	3,400,137	2,083,856
173,746	206,678	303,140,763	33	40	17,908	1,421,039	3,253,026	2,045,619
181,865	251,437	483,474,758	—	—	—	1,352,224	2,898,798	1,966,309
176,949	219,493	341,405,065	—	—	—	1,282,132	2,746,863	1,918,088
181,817	221,660	298,232,963	—	—	—	1,327,437	2,638,741	1,950,249
188,631	229,156	384,221,963	—	—	—	1,181,820	2,345,543	1,758,592
201,488	228,685	527,149,504	—	—	—	1,088,101	2,116,752	1,612,318
12,260	13,722	11,199,661	—	—	—	74,753	138,093	110,398
17,754	21,127	23,508,502	—	—	—	125,682	247,585	182,398
15,547	16,716	23,085,552	—	—	—	93,208	173,528	135,883
14,537	15,762	20,830,419	—	—	—	90,673	176,293	134,255
15,072	16,758	31,241,075	—	—	—	88,194	169,121	131,310
17,276	19,404	29,529,299	—	—	—	92,532	171,423	136,141
15,359	18,229	68,577,090	—	—	—	91,597	187,434	133,434
17,487	19,395	104,494,062	—	—	—	82,966	157,989	127,288
17,040	19,854	31,094,751	—	—	—	83,243	190,437	121,347
17,132	19,107	28,361,987	—	—	—	89,105	170,596	133,546
21,686	24,816	120,269,452	—	—	—	85,260	155,589	130,369
26,878	31,843	58,354,235	—	—	—	145,391	264,156	217,024
14,625	15,687	30,152,444	—	—	—	59,762	103,399	89,232
12,253	16,156	28,201,791	—	—	—	85,629	160,757	127,792
-16.22	2.99	-6.47	--	--	--	43.28	55.47	43.21
-0.06	17.74	151.81	--	--	--	14.55	16.41	15.76

Source : County and City Government.
 Note : 1. Land Revision Survey contains Land Subdivision, Combination, Clear Boundary, Court Entrustment and Others.
 2. Constructional Improvement Survey contains General Cases, House/Land Number Survey, Building Reduction and Court Entrustment.
 3. Maps issued contains Cadastral Maps and Constructional Survey Maps.
 4. The item, "Changes in Land Category", has been officially abolished since January 1st, 2017 and the government has stopped handling it.

表30. 都市地價指數－1. 總指數

TABLE 30. INDICES OF URBAN LAND PRICE - 1. GENERAL INDEX

基期：107年3月31日=100

Base Period : 2018/3/31=100

區 域 別	108年 3月31日	108年 9月30日	109年 3月31日	109年 9月30日	110年 3月31日	110年 9月30日	111年 3月31日	111年 9月30日
Locality	2019/ 3/31	2019/ 9/30	2020/ 3/31	2020/ 9/30	2021/ 3/31	2021/ 9/30	2022/ 3/31	2022/ 9/30
全國 Nation-wide	100.55	100.74	100.90	101.95	103.13	103.98	105.86	107.68
新北市 New Taipei City	99.40	99.54	99.91	101.21	102.53	104.59	106.91	110.17
臺北市 Taipei City	100.45	100.77	100.47	102.01	103.51	103.80	105.77	107.66
桃園市 Taoyuan City	99.97	100.45	100.92	101.69	102.44	102.54	103.97	105.57
臺中市 Taichung City	100.84	99.88	100.48	101.24	102.37	103.12	104.51	105.91
臺南市 Tainan City	101.98	102.51	103.21	104.34	105.97	107.69	109.45	110.98
高雄市 Kaohsiung City	101.08	101.53	101.63	102.10	102.99	104.49	108.16	110.23
臺灣省 Taiwan Prov.	100.85	101.27	101.58	102.10	102.71	103.45	104.35	105.21
宜蘭縣 Yilan C.	101.25	101.48	101.78	102.16	102.47	102.95	103.38	104.03
新竹縣 Hsinchu C.	99.88	100.24	100.70	100.92	101.70	102.28	102.86	103.72
苗栗縣 Miaoli C.	100.99	101.56	101.83	102.58	103.43	104.45	106.23	107.91
彰化縣 Changhua C.	100.95	101.22	101.74	102.45	103.35	104.05	104.56	105.09
南投縣 Nantou C.	100.53	100.83	101.00	101.15	101.43	101.73	102.04	102.26
雲林縣 Yunlin C.	101.28	101.90	102.14	102.55	103.35	104.26	105.26	106.44
嘉義縣 Chiayi C.	100.81	101.10	101.25	101.54	101.98	102.32	102.92	103.32
屏東縣 Pingtung C.	101.40	101.98	102.51	103.03	103.96	104.82	105.73	106.62
臺東縣 Taitung C.	100.82	101.14	101.46	102.37	103.39	104.53	105.25	106.10
花蓮縣 Hualien C.	100.36	100.64	100.99	101.13	101.42	101.66	102.01	102.21
澎湖縣 Penghu C.	99.64	100.66	100.22	100.31	100.47	100.51	100.15	100.22
基隆市 Keelung City	101.86	102.30	102.73	103.14	103.88	104.74	105.71	106.66
新竹市 Hsinchu City	101.02	101.63	101.70	102.21	102.59	103.52	105.47	107.20
嘉義市 Chiayi City	100.73	101.29	101.41	102.78	102.89	104.43	105.77	105.98
福建省 Fuchien Prov.	—	—	—	—	—	—	—	—
金門縣 Kinmen C.	101.39	101.88	101.96	102.24	102.83	103.36	103.71	104.13
連江縣 Lienchiang C.	102.46	102.03	102.31	102.22	102.31	101.96	102.43	103.22

表30. 都市地價指數－2. 使用分區指數

TABLE 30. INDICES OF URBAN LAND PRICE - 2. USING DISTRICT INDEX

計算期：111年9月30日

Count Period : 2022/9/30

基 期：107年3月31日

Base Period : 2018/3/31

區 域 別	總指數	住宅區	商業區	工業區
Locality	General Index	Residential Index	Commercial Index	Industrial Index
全國 Nation-wide	107.68	107.92	106.74	108.22
新北市 New Taipei City	110.17	110.59	106.52	111.51
臺北市 Taipei City	107.66	107.84	107.25	108.26
桃園市 Taoyuan City	105.57	105.45	105.12	106.33
臺中市 Taichung City	105.91	106.58	104.53	102.87
臺南市 Tainan City	110.98	111.04	106.34	115.13
高雄市 Kaohsiung City	110.23	110.46	109.91	109.39
臺灣省 Taiwan Prov.	105.21	105.44	104.33	105.15
宜蘭縣 Yilan C.	104.03	104.35	103.17	103.74
新竹縣 Hsinchu C.	103.72	104.14	102.22	103.47
苗栗縣 Miaoli C.	107.91	107.60	109.18	108.20
彰化縣 Changhua C.	105.09	105.39	104.37	103.82
南投縣 Nantou C.	102.26	102.44	100.83	103.90
雲林縣 Yunlin C.	106.44	106.79	104.56	108.33
嘉義縣 Chiayi C.	103.32	103.44	101.55	105.32
屏東縣 Pingtung C.	106.62	107.39	103.09	104.01
臺東縣 Taitung C.	106.10	106.29	105.39	105.16
花蓮縣 Hualien C.	102.21	102.67	101.74	98.84
澎湖縣 Penghu C.	100.22	99.95	100.36	104.39
基隆市 Keelung City	106.66	107.96	104.76	104.32
新竹市 Hsinchu City	107.20	107.15	107.20	107.66
嘉義市 Chiayi City	105.98	105.82	105.12	110.57
福建省 Fuchien Prov.	—	—	—	—
金門縣 Kinmen C.	104.13	104.19	104.39	101.74
連江縣 Lienchiang C.	103.22	104.63	100.88	—

資料來源：本部地政司。

Source : Dept. of Land Adm. of MOI.

表31. 警察機關受(處)理刑事案件

年(月)別 Year (Month)	發生件數(包括補報數)(件) Offenses Known to the Police (Cases)				破獲件數(包括 Offenses Cleared	
	合計 Total	竊盜 Larceny	暴力 犯罪 Violent Crime	其他 刑案 Others	合計 Total	竊盜 Larceny
一〇三年 2014	306,300	76,330	2,289	227,681	263,515	59,223
一〇四年 2015	297,800	66,255	1,956	229,589	273,567	55,055
一〇五年 2016	294,831	57,606	1,627	235,598	274,091	48,898
一〇六年 2017	293,453	52,025	1,260	240,168	277,506	46,022
一〇七年 2018	284,538	47,591	993	235,954	270,882	43,262
一〇八年 2019	268,349	42,272	859	225,218	258,706	40,406
一〇九年 2020	259,713	37,016	707	221,990	253,741	36,597
一一〇年 2021	243,082	35,067	598	207,417	240,177	34,826
一一一年 2022	265,518	37,670	499	227,349	256,733	36,603
二月 Feb.	17,123	2,268	35	14,820	17,186	2,325
三月 Mar.	22,437	2,941	47	19,449	22,317	2,950
四月 Apr.	21,559	3,181	50	18,328	20,727	3,070
五月 May	26,375	4,309	42	22,024	23,866	3,797
六月 June	19,576	3,083	48	16,445	19,362	3,132
七月 July	24,650	3,615	29	21,006	22,791	3,360
八月 Aug.	23,866	3,275	47	20,544	23,210	3,296
九月 Sept.	21,031	2,914	47	18,070	20,478	2,908
十月 Oct.	22,663	3,176	41	19,446	22,306	3,112
十一月 Nov.	23,377	3,104	30	20,243	22,848	3,098
十二月 Dec.	23,307	3,358	49	19,900	21,988	3,005
一一二年 2023	39,221	5,344	76	33,801	38,636	5,331
一月 Jan.	19,153	2,629	38	16,486	18,653	2,586
二月 Feb.	20,068	2,715	38	17,315	19,983	2,745
較上月增減(%) VS. with Last Month	4.78	3.27	—	5.03	7.13	6.15
較上年同月增減(%) VS. with Last Year	17.20	19.71	8.57	16.84	16.27	18.06

資料來源：本部警政署。
 說明：1.竊盜包括重大、普通、汽車、機車竊盜。
 2.暴力犯罪包括故意殺人、擄人勒贖、強盜、搶奪、重傷害、恐嚇取財、強制性交。
 3.自106年1月起暴力犯罪項下「強制性交」統計項排除「對幼性交」。
 4.「發生件數(當期)」：「破獲件數(當期)」，「刑案發生率(當期)」，「破獲率(當期)」，不含逾月補報數，年累計則含當年逾月補報數，故各月加總不等於年累計數。

TABLE 31. OFFENSES HANDLED BY POLICE ORGANIZATIONS

破積案(件) (Cases)	發生件數(當期)(件) Offenses Known to the Police in the Current Period (Cases)				破獲件數(當期)(件) Offenses Cleared in the Current Period(Cases)			
	暴力 犯罪 Violent Crime	其他 刑案 Others	合計 Total	竊盜 Larceny	暴力 犯罪 Violent Crime	其他 刑案 Others	合計 Total	竊盜 Larceny
2,234	202,058	266,454	67,570	1,854	197,030	213,633	43,009	1,726
2,008	216,504	257,047	58,245	1,657	197,145	222,449	40,185	1,588
1,656	223,537	254,849	52,228	1,396	201,225	225,960	38,567	1,337
1,293	230,191	252,925	47,474	1,142	204,309	229,445	37,519	1,112
995	226,625	239,304	42,462	902	195,940	219,400	34,860	867
898	217,402	223,567	37,306	777	185,484	207,969	32,435	748
737	216,407	214,066	32,533	641	180,892	202,518	29,625	636
597	204,754	195,727	31,145	558	164,024	187,778	29,056	547
497	219,633	211,931	33,796	470	177,665	199,588	31,458	456
28	14,833	5,066	795	21	4,250	4,420	612	17
46	19,321	7,459	1,057	37	6,365	6,580	830	30
51	17,606	6,212	1,028	40	5,144	5,283	779	34
44	20,025	5,285	1,142	35	4,108	4,162	837	30
47	16,183	5,647	1,164	44	4,439	4,588	868	35
35	19,396	7,068	1,158	22	5,888	5,839	825	20
42	19,872	6,742	1,170	38	5,534	5,428	833	28
47	17,523	5,719	976	32	4,711	4,611	706	25
29	19,165	6,512	1,158	34	5,320	5,344	816	19
39	19,711	6,443	1,047	24	5,372	5,259	774	20
52	18,931	5,771	1,077	38	4,656	4,412	685	34
76	33,229	15,342	2,523	68	12,751	13,144	2,015	57
37	16,030	6,000	916	33	5,051	4,732	593	24
39	17,199	5,803	899	31	4,873	4,803	673	24
5.41	7.24	-3.28	-1.86	-6.06	-3.54	1.50	13.49	—
39.29	15.84	14.55	13.08	47.62	14.61	8.67	9.97	41.18

Source : National Police Agency, MOI.
 Note : 1.Theft includes Larceny, Serious, Motor Vehicle and Motorcycle Theft.
 2.Violent crime includes murder and nonnegligent manslaughter, kidnapping, robbery, snatch and grab, aggravated assault, intimidation and extortion, forcible rape.
 3.Having sex with children has been excluded the item of forcible rape since January 1,2017.
 4."Offenses Known to the Police in the Current Period", "Offenses Cleared in the Current Period", "Crime Rate in the Current Period" and "Clearance Rate in the Current Period", do not include the number of overdue reported cases in the previous months. Annual accumulation data for each year includes the number of overdue reported cases in the given year, the sum of each month does not equal to the annual accumulation.

表31. 警察機關受(處)理刑事案件(續)

年(月)別 Year (Month)	嫌疑犯人數(人) Offenders (Persons)				
	其他 刑案 Others	合計 Total	竊盜 Larceny	暴力 犯罪 Violent Crime	其他 刑案 Others
一〇三年 2014	168,898	261,603	34,574	2,825	224,204
一〇四年 2015	180,676	269,296	33,913	2,522	232,861
一〇五年 2016	186,056	272,817	31,543	2,208	239,066
一〇六年 2017	190,814	287,294	32,204	1,910	253,180
一〇七年 2018	183,673	291,621	32,028	1,666	257,927
一〇八年 2019	174,786	277,664	31,398	1,464	244,802
一〇九年 2020	172,257	281,811	29,128	1,195	251,488
一一〇年 2021	158,175	265,221	27,929	1,073	236,219
一一一年 2022	167,674	291,891	31,139	761	259,991
二月 Feb.	3,791	19,462	1,918	40	17,504
三月 Mar.	5,720	24,829	2,536	73	22,220
四月 Apr.	4,470	23,147	2,625	82	20,440
五月 May	3,295	26,869	3,336	56	23,477
六月 June	3,685	21,861	2,617	85	19,159
七月 July	4,994	25,829	2,890	38	22,901
八月 Aug.	4,567	26,660	2,802	81	23,777
九月 Sept.	3,880	23,229	2,457	59	20,713
十月 Oct.	4,509	25,498	2,655	43	22,800
十一月 Nov.	4,465	26,707	2,628	52	24,027
十二月 Dec.	3,693	25,933	2,651	104	23,178
一一二年 2023	11,072	44,296	4,397	149	39,750
一月 Jan.	4,115	21,764	2,171	71	19,522
二月 Feb.	4,106	22,532	2,226	78	20,228
較上月增減(%) VS. with Last Month	-0.22	3.53	2.53	9.86	3.58
較上年同月增減(%) VS. with Last Year	8.31	15.77	16.06	95.00	15.47

TABLE 31. OFFENSES HANDLED BY POLICE ORGANIZATIONS(CONT.)

刑案發生率 (含積案) (件/十萬人) Crime Rate (Cases/ 100,000P.)	刑案發生率 (當期) (件/十萬人) Crime Rate in the Current Period (Cases/ 100,000P.)	犯罪人口率 (人/十萬人) Offender Rate (Persons/ 100,000P.)	破獲率 (含積案) (%) Clearance Rate	破獲率 (當期) (%) Clearance Rate in the Current Period
1,308.77	1,138.52	1,117.79	86.03	80.18
1,269.24	1,095.55	1,147.75	91.86	86.54
1,253.75	1,083.73	1,160.14	92.97	88.66
1,245.79	1,073.74	1,219.65	94.57	90.72
1,206.69	1,014.86	1,236.73	95.20	91.68
1,137.26	947.48	1,176.74	96.41	93.02
1,101.31	907.74	1,195.02	97.70	94.61
1,035.79	834.01	1,130.13	98.80	95.94
1,138.59	908.80	1,251.68	96.69	94.18
73.38	21.71	83.40	100.37	87.25
96.32	32.02	106.59	99.47	88.22
92.76	26.73	99.59	96.14	85.05
113.66	22.77	115.79	90.49	78.75
84.41	24.35	94.26	98.91	81.25
106.30	30.48	111.39	92.46	82.61
102.90	29.07	114.95	97.25	80.51
90.67	24.65	100.14	97.37	80.63
97.66	28.06	109.88	98.42	82.06
100.66	27.74	115.00	97.74	81.62
100.25	24.82	111.54	94.34	76.45
168.41	65.88	190.20	98.51	85.67
82.26	25.77	93.47	97.39	78.87
86.10	24.90	96.67	99.58	82.77
3.84	-0.87	3.20	2.19	3.90
12.72	3.19	13.27	-0.79	-4.48

表32. 警察機關受(處)理暴力犯罪

年 (月) 別 Year (Month)	發生件數(包括補報數) (件) Offenses Known to the Police (Cases)						破獲件數 Offenses	
	合計 Total	重大恐嚇取財 Serious Intimidation /Extortion	擄人勒贖 Kidnaping for Ransom	強盜搶奪 Robbery & Forceful Taking	重傷害及故意殺人 Mayhem & Murder	強制性交 Rape	合計 Total	重大恐嚇取財 Serious Intimidation /Extortion
一〇三年 2014	2,289	—	5	835	499	950	2,234	—
一〇四年 2015	1,956	—	7	740	464	745	2,008	—
一〇五年 2016	1,627	1	4	643	428	551	1,656	1
一〇六年 2017	1,260	—	3	523	432	302	1,293	—
一〇七年 2018	993	3	5	399	358	228	995	3
一〇八年 2019	859	1	6	329	322	201	898	1
一〇九年 2020	707	1	1	281	259	165	737	1
一一〇年 2021	598	—	7	267	243	81	597	—
一一一年 2022	499	—	1	233	198	67	497	—
二月 Feb.	35	—	1	13	15	6	28	—
三月 Mar.	47	—	—	26	16	5	46	—
四月 Apr.	50	—	—	19	23	8	51	—
五月 May	42	—	—	23	12	7	44	—
六月 June	48	—	—	25	19	4	47	—
七月 July	29	—	—	13	12	4	35	—
八月 Aug.	47	—	—	26	17	4	42	—
九月 Sept.	47	—	—	19	24	4	47	—
十月 Oct.	41	—	—	16	18	7	29	—
十一月 Nov.	30	—	—	12	12	6	39	—
十二月 Dec.	49	—	—	26	17	6	52	—
一一二年 2023	76	—	2	43	23	8	76	—
一月 Jan.	38	—	—	21	12	5	37	—
二月 Feb.	38	—	2	22	11	3	39	—
較上月增減(%) VS. with Last Month	—	--	--	4.76	-8.33	-40.00	5.41	--
較上年同月增減(%) VS. with Last Year	8.57	--	100.00	69.23	-26.67	-50.00	39.29	--

資料來源：本部警政署。

說明：1. 105年以前強制性交包括強制性交(單一嫌疑犯)、共同強制性交(嫌疑犯二人以上)及對幼性交，依據105年12月28日警政署刑事局第5次刑事工作檢討會報決議，自106年起，將暴力犯罪項下「強制性交」統計項排除「對幼性交」。
2. 「發生件數(當期)」及「破獲件數(當期)」不含逾月補報數，年累計則含當年逾月補報數，故各月加總不等於年累計數。

TABLE 32. VIOLENT CRIME HANDLED BY POLICE ORGANIZATIONS

(包括破積案) (件) Cleared (Cases)				發生件數(當期) (件) Offenses Known to the Police in the Current Period (Cases)					
擄人勒贖 Kidnaping for Ransom	強盜搶奪 Robbery & Forceful Taking	重傷害及故意殺人 Mayhem & Murder	強制性交 Rape	合計 Total	恐嚇取財 Intimidation /Extortion	擄人勒贖 Kidnaping for Ransom	強盜搶奪 Robbery & Forceful Taking	重傷害及故意殺人 Mayhem & Murder	強制性交 Rape
7	805	497		1,854	—	5	792	450	607
7	756	464		1,657	—	6	722	430	499
4	668	421		1,396	1	4	622	391	378
3	554	428	308	1,142	—	3	505	399	235
5	412	350	225	902	3	5	386	330	178
6	338	337	216	777	1	5	317	299	155
1	296	264	175	641	1	1	276	235	128
7	269	239	82	558	—	6	262	224	66
1	229	200	67	470	—	1	229	190	50
1	12	13	2	21	—	—	8	11	2
—	23	17	6	37	—	—	24	12	1
—	23	24	4	40	—	—	18	18	4
—	24	13	7	35	—	—	20	12	3
—	24	15	8	44	—	—	25	17	2
—	16	14	5	22	—	—	10	10	2
—	24	15	3	38	—	—	20	16	2
—	16	24	7	32	—	—	15	15	2
—	12	14	3	34	—	—	16	14	4
—	15	15	9	24	—	—	10	8	6
—	25	21	6	38	—	—	24	11	3
2	43	20	11	68	—	—	41	19	8
—	22	10	5	33	—	—	19	9	5
2	21	10	6	31	—	—	22	6	3
--	-4.55	—	20.00	-6.06	--	--	15.79	-33.33	-40.00
100.00	75.00	-23.08	200.00	47.62	--	--	175.00	-45.45	50.00

Source: National Police Agency, MOI.

Note: 1. Forcible Rape includes rape (one offender), multi-perpetrator rape (two or more offenders), and having sex with children before 2016. According to the resolution of the CIB's fifth criminal work review meeting on December 28, 2016, having sex with children has been excluded the item of forcible rape since January 1, 2017.
2. "Offenses Known to the Police in the Current Period" and "Offenses Cleared in the Current Period", do not include the number of overdue reported cases in the previous months. Annual accumulation data for each year includes the number of overdue reported cases in the given year, the sum of each month does not equal to the annual accumulation.

表32. 警察機關受(處)理暴力犯罪(續)

年 (月) 別 Year (Month)	破獲件數(當期) (件) Offenses Cleared in the Current Period (Cases)					
	合計 Total	重大恐嚇取財 Serious Intimidation /Extortion	擄人勒贖 Kidnapping for Ransom	強盜搶奪 Robbery & Forceful Taking	重傷害及故意殺人 Mayhem & Murder	強制性交 Rape
一〇三年 2014	1,726	—	5	731	436	554
一〇四年 2015	1,588	—	6	691	420	471
一〇五年 2016	1,337	1	4	601	376	355
一〇六年 2017	1,112	—	3	497	386	226
一〇七年 2018	867	3	5	380	317	162
一〇八年 2019	748	1	5	307	290	145
一〇九年 2020	636	1	1	274	232	128
一一〇年 2021	547	—	6	259	217	65
一一一年 2022	456	—	1	222	185	48
二月 Feb.	17	—	—	6	10	1
三月 Mar.	30	—	—	20	10	—
四月 Apr.	34	—	—	16	16	2
五月 May	30	—	—	19	11	—
六月 June	35	—	—	23	10	2
七月 July	20	—	—	9	9	2
八月 Aug.	28	—	—	18	10	—
九月 Sept.	25	—	—	11	12	2
十月 Oct.	19	—	—	10	8	1
十一月 Nov.	20	—	—	9	6	5
十二月 Dec.	34	—	—	20	11	3
一一二年 2023	57	—	—	35	14	8
一月 Jan.	24	—	—	16	5	3
二月 Feb.	24	—	—	17	4	3
較上月增減(%) VS. with Last Month	—	--	--	6.25	-20.00	—
較上年同月增減(%) VS. with Last Year	41.18	--	--	183.33	-60.00	200.00

TABLE 32. VIOLENT CRIME HANDLED BY POLICE ORGANIZATIONS(CONT.)

合計 Total	嫌疑犯人數 (人) Offenders (Persons)				
	恐嚇取財 Intimidation /Extortion	擄人勒贖 Kidnapping for Ransom	強盜搶奪 Robbery & Forceful Taking	重傷害及故意殺人 Mayhem & Murder	強制性交 Rape
2,825	—	16	884	968	957
2,522	—	33	856	840	793
2,208	4	10	806	800	588
1,910	—	23	707	828	352
1,666	8	35	560	829	234
1,464	2	18	476	746	222
1,195	2	5	480	523	185
1,073	—	49	407	534	83
761	—	4	341	346	70
40	—	4	20	14	2
73	—	—	39	29	5
82	—	—	29	49	4
56	—	—	32	16	8
85	—	—	34	43	8
38	—	—	19	14	5
81	—	—	45	31	5
59	—	—	23	32	4
43	—	—	15	25	3
52	—	—	17	22	13
104	—	—	46	52	6
149	—	15	80	40	14
71	—	—	43	22	6
78	—	15	37	18	8
9.86	--	--	-13.95	-18.18	33.33
95.00	--	275.00	85.00	28.57	300.00

表33. 警察機關查獲少年嫌疑犯人數

單位：人

年 (月) 別 Year (Month)	總 計 (12-18歲 未滿) Grand Total	竊 盜 Larceny	暴	
			合 計 Total	重大恐嚇取財 Serious Intimidation /Extortion
一〇三年 2014	10,969	3,155	399	—
一〇四年 2015	11,002	2,741	270	—
一〇五年 2016	9,775	2,111	218	—
一〇六年 2017	10,499	1,823	207	—
一〇七年 2018	8,893	1,795	158	—
一〇八年 2019	9,441	1,838	119	1
一〇九年 2020	10,226	1,594	104	—
一一〇年 2021	9,627	1,216	55	—
一一一年 2022	9,554	1,225	34	—
二 月 Feb.	663	85	—	—
三 月 Mar.	817	133	1	—
四 月 Apr.	781	96	—	—
五 月 May	980	148	—	—
六 月 June	667	59	9	—
七 月 July	851	83	—	—
八 月 Aug.	1,013	111	6	—
九 月 Sept.	669	95	9	—
十 月 Oct.	837	133	3	—
十一月 Nov.	725	96	3	—
十二月 Dec.	804	116	2	—
一一二年 2023	1,595	185	16	—
一 月 Jan.	768	90	9	—
二 月 Feb.	827	95	7	—
較上月增減(%) VS. with Last Month	7.68	5.56	-22.22	--
較上年同月增減(%) VS. with Last Year	24.74	11.76	--	--

資料來源：本部警政署。
說 明：竊盜包括重大、普通、汽車、機車竊盜；105年以前強制性交包括強制性交(單一嫌疑犯)、共同強
制性交(二人以上嫌疑犯)及對幼性交，自106年起強制性交統計項排除對幼性交。

TABLE 33. JUVENILE OFFENDERS HANDLED BY POLICE ORGANIZATIONS

Unit : Persons

力 犯 罪 Violent Crime				其他犯罪 Others	少年嫌疑犯 占總嫌疑犯 比率(%) Juvenile Offenders to the All
擄人勒贖 Kidnapping for Ransom	強盜搶奪 Robbery & Forceful Taking	重傷害及 故意殺人 Mayhem & Murder	強制性交 Rape		
1	54	141	203	7,415	4.19
1	49	77	143	7,991	4.09
3	53	64	98	7,446	3.58
—	46	91	70	8,469	3.65
—	43	79	36	6,940	3.05
5	29	45	39	7,484	3.40
—	32	29	43	8,528	3.63
—	13	33	9	8,356	3.63
—	11	17	6	8,295	3.27
—	—	—	—	578	3.41
—	—	—	1	683	3.29
—	—	—	—	685	3.37
—	—	—	—	832	3.65
—	3	5	1	599	3.05
—	—	—	—	768	3.29
—	1	5	—	896	3.80
—	7	2	—	565	2.88
—	—	2	1	701	3.28
—	—	2	1	626	2.71
—	—	1	1	686	3.10
—	2	12	2	1,394	3.60
—	1	7	1	669	3.53
—	1	5	1	725	3.67
--	--	-28.57	—	8.37	0.14
--	--	--	--	25.43	0.26

Source : National Police Agency, MOI.
Note : Theft includes Larceny, Serious, Motor Vehicle and Motorcycle Theft; Since 2017, rape excludes the item of child rape.

表34. 警察機關檢肅毒品統計

年 (月) 別 Year (Month)	違反毒品危害防制條例 Violation of the Narcotics Endangerment Prevention Act		毒品數量 (公斤) Narcotic Drugs (Kilogram)				
	發生 件數 Offenses (Cases)	嫌疑犯 人數 Offenders (Persons)	合計 Total	第一級毒品 1st Class			
				小計 Subtotal	海洛因 Heroin	嗎啡 Morphine	鴉片 Opium
一〇三年 2014	38,369	41,265	6,712.48	123.53	123.38	0.15	0.00
一〇四年 2015	49,576	53,622	7,631.30	109.90	109.64	0.25	0.00
一〇五年 2016	54,873	58,707	4,616.10	105.10	91.41	0.41	0.00
一〇六年 2017	58,515	62,644	9,685.47	101.83	84.05	0.47	0.00
一〇七年 2018	55,480	59,106	20,596.64	508.33	507.95	0.36	0.00
一〇八年 2019	47,035	49,131	15,929.37	122.11	119.72	1.53	0.00
一〇九年 2020	45,489	47,779	13,305.71	643.90	643.74	0.14	0.01
一一〇年 2021	38,644	40,987	8,332.55	520.17	519.53	0.07	0.13
一一一年 2022	38,088	39,964	12,172.44	182.52	181.34	0.14	0.01
二月 Feb.	2,863	3,017	1,223.78	3.05	3.05	0.00	—
三月 Mar.	3,876	3,997	772.26	2.92	2.92	0.00	—
四月 Apr.	3,289	3,403	1,033.79	2.63	2.62	0.00	0.00
五月 May	3,128	3,286	1,398.88	1.16	1.16	0.00	—
六月 June	2,999	3,135	2,753.49	112.00	111.99	0.00	—
七月 July	3,791	4,035	1,417.37	1.99	1.93	0.06	—
八月 Aug.	3,916	4,124	1,255.04	3.81	3.80	0.01	—
九月 Sept.	2,869	3,031	197.09	1.08	1.05	—	—
十月 Oct.	3,137	3,329	461.96	4.26	4.24	0.02	—
十一月 Nov.	2,885	3,041	519.64	14.08	14.07	0.00	—
十二月 Dec.	2,370	2,465	336.63	31.82	31.79	0.03	0.00
一一二年 2023	5,049	5,355	1,282.06	14.70	14.40	0.09	0.00
一月 Jan.	2,379	2,549	249.18	1.53	1.45	0.08	—
二月 Feb.	2,670	2,806	1,032.88	13.17	12.95	0.01	0.00
較上月增減(%) VS. with Last Month	12.23	10.08	314.50	760.47	790.47	-85.93	--
較上年同月增減(%) VS. with Last Year	-6.74	-6.99	-15.60	331.44	324.76	426.83	--

資料來源：本部警政署。

TABLE 34. OFFENSES OF NARCOTIC DRUGS

1st Class 古柯鹼 及其他 Cocain & Others	Narcotic Drugs (Kilogram)							第三級 (低含量可 待因、FM2 、K他命等) 3rd Class	第四級 4th Class	其他 (種子等) Others
	第二級毒品 2nd Class					其他 Others				
	小計 Subtotal	罌粟 Opium Poppy	大麻 Marijuana	安非他命 Amphetamin	其他 Others					
0.00	1,096.15	—	29.85	662.78	403.52	3,266.23	2,226.16	0.40		
0.00	1,540.64	—	52.95	1,340.35	147.33	1,141.49	4,839.27	0.00		
13.27	1,261.38	—	49.63	1,112.43	99.32	1,230.18	2,013.37	6.07		
17.30	3,379.16	—	418.21	2,395.32	565.64	2,395.42	3,808.28	0.78		
0.02	7,484.78	—	257.78	7,037.28	189.73	8,437.17	4,163.91	2.45		
0.85	2,440.39	—	218.84	1,967.94	253.62	5,083.33	8,283.26	0.28		
0.01	2,027.59	—	250.36	1,526.48	250.75	3,737.40	6,896.48	0.34		
0.44	1,714.94	0.20	507.90	949.54	257.29	1,560.08	4,532.87	4.49		
1.03	3,279.94	—	1,100.55	1,994.40	185.00	3,870.15	4,837.37	2.46		
0.00	786.61	—	91.70	684.53	10.39	432.17	1.29	0.66		
—	101.62	—	41.87	38.80	20.94	26.12	641.14	0.47		
—	214.79	—	142.60	59.22	12.98	65.48	750.88	0.01		
—	227.24	—	8.04	210.04	9.16	35.12	1,135.33	0.03		
—	47.40	—	12.70	14.76	19.95	1,425.61	1,168.47	0.00		
—	276.53	—	126.84	135.26	14.43	1,126.34	12.15	0.35		
0.01	501.18	—	437.17	46.63	17.38	54.59	695.40	0.05		
0.02	76.44	—	17.72	36.80	21.92	36.68	82.55	0.34		
—	230.48	—	46.22	163.52	20.74	184.62	42.57	0.03		
0.00	158.87	—	128.97	11.79	18.11	124.44	221.75	0.50		
—	20.10	—	1.83	9.40	8.87	284.15	0.55	—		
0.21	111.81	—	25.97	52.85	32.99	269.76	882.61	3.18		
—	61.57	—	9.21	35.13	17.24	94.20	88.71	3.17		
0.21	50.25	—	16.76	17.73	15.76	175.55	793.90	0.01		
--	-18.39	--	82.02	-49.53	-8.57	86.35	794.89	-99.71		
7,794.07	-93.61	--	-81.72	-97.41	51.72	-59.38	--	-98.62		

Source : National Police Agency, MOI.

表35. 警察機關查獲槍枝、彈藥、刀械數量

年 (月) 別 Year (Month)	槍 枝 (枝) Firearms				
	合計 Total	制式槍枝 Standard Guns		非制式槍枝 Self-made Guns	其他槍枝 Other Guns
		中共槍枝 PRC-made Guns			
一〇三年 2014	1,709	372	3	1,290	47
一〇四年 2015	1,743	333	1	1,389	21
一〇五年 2016	2,025	170	2	1,628	227
一〇六年 2017	1,856	224	1	1,620	12
一〇七年 2018	2,180	276	1	1,890	14
一〇八年 2019	1,444	223	1	1,199	22
一〇九年 2020	1,497	157	—	1,258	82
一一〇年 2021	1,296	111	—	1,019	166
一一一年 2022	1,129	100	1	874	155
二月 Feb.	74	2	—	59	13
三月 Mar.	122	6	—	95	21
四月 Apr.	106	8	—	85	13
五月 May	85	4	—	68	13
六月 June	89	7	—	68	14
七月 July	120	15	—	89	16
八月 Aug.	112	9	—	93	10
九月 Sept.	71	10	1	51	10
十月 Oct.	77	8	—	58	11
十一月 Nov.	53	3	—	39	11
十二月 Dec.	87	16	—	63	8
一一二年 2023	146	10	—	118	18
一月 Jan.	73	4	—	60	9
二月 Feb.	73	6	—	58	9
較上月增減(%) VS. with Last Month	—	50.00	--	-3.33	—
較上年同月增減(%) VS. with Last Year	-1.35	200.00	--	-1.69	-30.77

資料來源：本部警政署。

說明：106年起將「空氣長(手)槍」由原「制式槍枝」歸類至「非制式槍枝」。

TABLE 35. ILLEGAL GUNS, PISTOLS, AMMUNITION AND KNIVES CAPTURED BY POLICE ORGANIZATIONS

合計 Total	彈 類 (顆) Ammunition				刀械 (把) Knives
	子彈 Cartridges & Bullets	手榴彈 Grenades	土製炸彈 Self-made Bombs	其他彈類 Others	
19,780	6,220	2	91	13,467	361
20,438	7,049	4	85	13,300	425
24,819	9,416	1	114	15,288	1,017
33,557	18,060	2	35	15,460	653
18,092	5,588	—	40	12,464	416
203,427	188,791	—	56	14,580	449
17,045	4,583	1	46	12,415	985
16,803	3,119	—	86	13,598	504
1,237	93	—	4	1,140	18
2,407	70	—	—	2,337	60
1,470	235	—	3	1,232	44
1,168	88	—	34	1,046	20
1,038	515	—	1	522	20
1,565	360	—	5	1,200	25
1,036	228	—	2	806	37
1,118	218	—	1	899	23
1,902	273	—	8	1,621	15
506	44	—	1	461	30
1,553	645	—	25	883	24
2,472	541	—	15	1,916	331
1,135	79	—	—	1,056	13
1,337	462	—	15	860	318
17.80	484.81	--	--	-18.56	2,346.15
8.08	396.77	--	275.00	-24.56	1,666.67

Source : National Police Agency, MOI.

Note : The air guns and pistols are classified to the improvised firearm from January 1, 2017.

表36. 警察機關處理違反社會秩序維護法案件

年 (月) 別 Year (Month)	總計 Grand Total		妨害安寧秩序 Disturbance of the Peace	
	件數 Cases	人數 Persons	件數 Cases	人數 Persons
一〇三年 2014	6,324	13,049	2,591	2,754
一〇四年 2015	5,237	13,709	1,155	1,442
一〇五年 2016	4,841	11,536	926	1,234
一〇六年 2017	4,919	12,031	959	1,348
一〇七年 2018	5,375	12,416	1,097	1,516
一〇八年 2019	7,149	16,048	1,564	2,139
一〇九年 2020	7,230	14,763	2,198	2,792
一一〇年 2021	7,025	12,913	1,699	2,052
一一一年 2022	7,045	12,909	1,869	2,149
二月 Feb.	624	1,394	145	156
三月 Mar.	702	1,336	183	228
四月 Apr.	568	1,027	160	183
五月 May	562	890	219	247
六月 June	508	985	152	201
七月 July	559	959	131	156
八月 Aug.	601	1,016	156	170
九月 Sept.	591	1,055	146	156
十月 Oct.	521	1,047	130	144
十一月 Nov.	606	900	141	159
十二月 Dec.	509	884	143	165
一一二年 2023	952	2,258	259	281
一月 Jan.	348	1,010	90	99
二月 Feb.	604	1,248	169	182
較上月增減(%) VS. with Last Month	73.56	23.56	87.78	83.84
較上年同月增減(%) VS. with Last Year	-3.21	-10.47	16.55	16.67

資料來源：本部警政署。

TABLE 36. VIOLATION OF THE LAW FOR MAINTAINING SOCIAL ORDER

妨害善良風俗 Violation of Moral Order		妨害公務 Interference with Legal Activities		妨害他人身體及財產 Interference with Other's Body or Property	
件數 Cases	人數 Persons	件數 Cases	人數 Persons	件數 Cases	人數 Persons
3,581	10,028	20	22	132	245
3,861	11,806	54	115	167	346
3,440	9,364	40	54	435	884
3,186	9,220	59	63	715	1,400
3,065	8,427	73	82	1,140	2,391
3,173	9,292	124	158	2,288	4,459
2,783	8,545	125	138	2,124	3,288
2,878	7,332	114	124	2,334	3,405
2,561	7,125	119	125	2,496	3,510
258	931	15	17	206	290
255	734	11	12	253	362
182	527	7	8	219	309
104	287	8	9	231	347
143	509	16	17	197	258
236	513	9	9	183	281
265	597	7	7	173	242
268	659	5	5	172	235
198	666	15	15	178	222
247	459	11	11	207	271
116	383	7	7	243	329
395	1,547	11	14	287	416
152	757	6	9	100	145
243	790	5	5	187	271
59.87	4.36	-16.67	-44.44	87.00	86.90
-5.81	-15.15	-66.67	-70.59	-9.22	-6.55

Source : National Police Agency, MOI.

表37. 警察機關處理集會遊行發生數

單位：件

年 (月) 別 Year (Month)	總件數 Total Cases	類 別 By Classification		
		室 外 Outdoor		室內集會 Indoor Assembly
		集會 Assembly	遊行 Parade	
一〇三年 2014	14,751	10,334	4,417	—
一〇四年 2015	5,786	4,716	1,070	—
一〇五年 2016	4,967	3,504	1,463	—
一〇六年 2017	3,908	3,266	642	—
一〇七年 2018	27,134	17,673	9,461	—
一〇八年 2019	7,288	6,102	1,186	—
一〇九年 2020	5,389	3,946	1,443	—
一一〇年 2021	5,426	4,800	626	—
一一一年 2022	34,870	26,754	8,116	—
二 月 Feb.	226	202	24	—
三 月 Mar.	344	304	40	—
四 月 Apr.	230	188	42	—
五 月 May	279	208	71	—
六 月 June	215	189	26	—
七 月 July	310	270	40	—
八 月 Aug.	471	432	39	—
九 月 Sept.	1,225	1,123	102	—
十 月 Oct.	6,176	5,116	1,060	—
十一月 Nov.	24,792	18,205	6,587	—
十二月 Dec.	296	256	40	—
一一二年 2023	407	347	60	—
一 月 Jan.	194	165	29	—
二 月 Feb.	213	182	31	—
較上月增減(%) VS. with Last Month	9.79	10.30	6.90	--
較上年同月增減(%) VS. with Last Year	-5.75	-9.90	29.17	--

資料來源：本部警政署。

TABLE 37. ASSEMBLY AND PARADE HANDLED BY POLICE ORGANIZATIONS

Unit : Cases

是 否 申 請 By Applications			使用警力 (人 次) Times of Policemen (Person-times)
申 請 Applied		未申請 Not Applied	
准 Allowed	不准 Not Allowed		
12,335	7	2,409	646,449
3,518	8	2,260	240,515
3,412	7	1,548	221,061
2,300	5	1,603	162,200
15,918	10	11,206	733,700
5,563	3	1,722	270,982
3,726	4	1,659	185,863
2,134	13	3,279	114,403
17,708	2	17,160	690,542
96	—	130	4,316
210	—	134	7,413
144	—	86	4,656
177	1	101	6,059
108	—	107	4,588
172	—	138	7,516
285	—	186	11,247
859	1	365	30,579
4,384	—	1,792	127,390
11,026	—	13,766	476,576
123	—	173	3,638
232	1	174	7,901
108	1	85	3,698
124	—	89	4,203
14.81	-100.00	4.71	13.66
29.17	--	-31.54	-2.62

Source : National Police Agency, MOI.

表38. 警察機關處理經濟案件

年(月)別 Year (Month)	總計 Grand Total		違反金融(1) Counterfeit Currency, Unlawful Money Lending, Illegal Debt Collection & Financial Transaction	
	件數 Cases	金額(千元) Amount (\$1,000)	件數 Cases	金額(千元) Amount (\$1,000)
一〇三年 2014	8,310	80,203,522	1,999	7,126,814
一〇四年 2015	8,428	29,608,897	2,111	9,331,289
一〇五年 2016	7,203	24,937,459	1,286	10,098,589
一〇六年 2017	7,020	17,782,259	824	7,224,076
一〇七年 2018	6,900	28,212,712	761	14,451,163
一〇八年 2019	7,748	47,975,660	1,167	27,859,510
一〇九年 2020	11,157	132,070,331	1,695	18,930,928
一一〇年 2021	10,255	115,930,883	948	4,751,385
一一一年 2022	13,850	65,709,575	1,281	6,053,734
二月 Feb.	952	4,535,252	43	92,761
三月 Mar.	1,254	5,206,000	286	2,060,522
四月 Apr.	1,067	1,556,471	95	128,606
五月 May	1,255	1,114,899	39	169,412
六月 June	961	612,283	97	81,864
七月 July	1,271	734,010	235	172,401
八月 Aug.	1,345	2,724,447	46	70,031
九月 Sept.	1,048	9,735,591	78	1,127,961
十月 Oct.	1,096	1,481,567	56	43,400
十一月 Nov.	1,436	25,052,537	67	679,129
十二月 Dec.	1,092	1,312,756	64	351,511
一一二年 2023	1,923	4,231,120	130	873,359
一月 Jan.	832	3,031,003	71	700,303
二月 Feb.	1,091	1,200,117	59	173,056
較上月增減(%) VS. with Last Month	31.13	-60.41	-16.90	-75.29
較上年同月增減(%) VS. with Last Year	14.60	-73.54	37.21	86.56

資料來源：本部警政署。

- 說明：1. 106年1月起「違反金融」加計「違法收受存款」資料。
2. 103年9月因「緝仿專案」，致侵害智慧財產權之件數及金額大幅增加，106年1月起加計「違反營業秘密法」資料。
3. 106年1月起「違反販賣汽、柴油」更名為「違反石油管理法」、「違反公平交易法」更名為「囤積哄抬民生物資」；其他經濟案件加計「違反洗錢防制法」、「非法食品」及「非法藥物」等項目。

TABLE 38. DISCOVERED ECONOMIC FRAUDS HANDLED
BY POLICE ORGANIZATIONS

囤積哄抬民生物資(3) Hoard and Driving up the Price of Livelihood Marterials		違反石油管理法(3) Violation of Petroleum Administration Act		走私(1) Smuggling	
件數 Cases	金額(千元) Amount (\$1,000)	件數 Cases	金額(千元) Amount (\$1,000)	件數 Cases	金額(千元) Amount (\$1,000)
6	154,484	11	5,880	292	431,495
4	224,792	10	5,400	386	440,429
—	—	7	824	291	302,799
—	—	3	577	324	577,784
—	—	2	439	346	358,525
—	—	—	—	483	304,904
43	14,094	—	—	390	485,865
3	—	1	414	377	295,207
—	—	2	400	296	379,923
—	—	—	—	21	1,888
—	—	—	—	31	19,222
—	—	—	—	28	29,218
—	—	—	—	44	28,617
—	—	—	—	18	29,461
—	—	—	—	31	246,703
—	—	—	—	26	12,381
—	—	—	—	12	429
—	—	—	—	13	284
—	—	—	—	20	6,041
—	—	1	—	13	85
—	—	—	—	34	33,956
—	—	—	—	20	8,757
—	—	—	—	14	25,199
--	--	--	--	-30.00	187.77
--	--	--	--	-33.33	1,234.60

Source : National Police Agency, MOI.

Note : 1.The statistics of accepting deposits illegally has been first added to the Monthly since January 1, 2017.

2.The huge increase of the figures of "Infringement of Intellectual Property Rights" is due to "Fake Arresting Project" in Sept., 2014.

3.Since January 1, 2017, Illegal sales of Petroleum and Diesel has been renamed as Violation of Petroleum Administration Act, Violation of Fair Trade Act has been renamed as Hoard and Driving up the Price of Livelihood Marterials, and the item of Others includes the Violation of Money Laundering Control Act, Adulterated Food and Counterfeit Drugs.

表38. 警察機關處理經濟案件 (續)

年(月)別 Year (Month)	產製、販賣私劣酒 Unlawful Alcohol Production & Sale		侵害智慧財產權(2) Infringement of Intell- ectual Property Rights	
	件數 Cases	金額(千元) Amount (\$1,000)	件數 Cases	金額(千元) Amount (\$1,000)
一〇三年 2014	202	40,290	4,910	72,426,965
一〇四年 2015	292	105,034	5,014	19,501,574
一〇五年 2016	240	59,247	4,946	14,476,000
一〇六年 2017	229	54,663	4,532	8,378,113
一〇七年 2018	221	138,249	4,316	10,918,319
一〇八年 2019	215	39,391	3,781	12,159,639
一〇九年 2020	174	55,459	3,904	18,143,600
一一〇年 2021	124	31,248	3,672	102,960,031
一一一年 2022	120	37,727	4,191	26,896,561
二月 Feb.	5	210	416	3,846,136
三月 Mar.	25	14,490	258	1,172,658
四月 Apr.	1	2	285	178,550
五月 May	13	10,428	469	477,092
六月 June	1	23	188	71,868
七月 July	1	2	351	114,468
八月 Aug.	30	3,759	546	2,279,628
九月 Sept.	2	9	302	1,087,628
十月 Oct.	3	1,905	280	387,473
十一月 Nov.	10	5,079	529	16,432,898
十二月 Dec.	7	46	295	310,386
一一二年 2023	26	2,713	615	2,063,493
一月 Jan.	23	2,670	207	1,395,261
二月 Feb.	3	43	408	668,231
較上月增減(%) VS. with Last Month	-86.96	-98.39	97.10	-52.11
較上年同月增減(%) VS. with Last Year	-40.00	-79.56	-1.92	-82.63

TABLE 38. DISCOVERED ECONOMIC FRAUDS HANDLED
BY POLICE ORGANIZATIONS (CONT.)

盜採(砂)土石 Unlawful Collection of Sandstone(Soil)	濫(盜)伐木林 Unlawful Logging	濫墾林地、山坡地 Unlawful Use of National Land & Mountain Side	其他經濟案件(3) Others	
			件數 Cases	金額(千元) Amount (\$1,000)
74	486	322	8	17,594
58	307	239	7	378
35	205	193	—	—
23	220	177	688	1,547,046
14	139	136	965	2,346,017
15	160	139	1,788	7,612,215
11	122	107	4,711	94,440,384
8	110	101	4,911	7,892,598
3	117	85	7,755	32,341,230
—	7	7	453	594,257
1	10	14	629	1,939,107
1	19	7	631	1,220,095
—	6	7	677	429,349
—	9	5	643	429,068
—	13	4	636	200,436
1	11	8	677	358,647
—	9	10	635	7,519,564
—	5	7	732	1,048,505
—	15	6	789	7,929,390
—	5	1	706	650,728
2	23	13	1,080	1,257,599
2	9	5	495	924,012
—	14	8	585	333,587
-100.00	55.56	60.00	18.18	-63.90
--	100.00	14.29	29.14	-43.86

表39. 實際入國(境)人數—按性別、年齡及身分分

單位：人次

年(月)別 Year (Month)	總入境 人 數 Total Entry Persons	按性別分 By Sex		按年齡分	
		男 Male	女 Female	0 - 14 歲 Years	15 - 64 歲 Years
一〇三年 2014	21,707,379	10,890,247	10,817,132	1,270,039	18,663,204
一〇四年 2015	23,601,215	11,663,849	11,937,366	1,457,170	20,245,223
一〇五年 2016	25,227,784	12,334,022	12,893,762	1,651,701	21,572,532
一〇六年 2017	26,396,941	12,872,230	13,524,711	1,791,388	22,437,483
一〇七年 2018	27,623,223	13,436,842	14,186,381	1,915,982	23,375,777
一〇八年 2019	29,033,313	13,963,282	15,070,031	2,059,946	24,352,900
一〇九年 2020	3,980,796	1,975,214	2,005,582	325,233	3,366,503
一一〇年 2021	479,704	295,923	183,781	20,880	422,586
一一一年 2022	2,307,567	1,229,793	1,077,774	137,472	1,986,273
二 月 Feb.	36,568	20,235	16,333	1,879	30,595
三 月 Mar.	49,813	29,804	20,009	2,131	42,865
四 月 Apr.	61,059	35,889	25,170	1,959	53,912
五 月 May	71,390	42,286	29,104	2,650	64,648
六 月 June	97,715	56,565	41,150	7,357	85,458
七 月 July	146,804	81,557	65,247	13,942	124,514
八 月 Aug.	183,390	98,212	85,178	15,527	157,168
九 月 Sept.	180,308	99,715	80,593	5,656	159,643
十 月 Oct.	259,066	139,917	119,149	8,757	223,345
十一月 Nov.	447,555	233,558	213,997	19,490	384,160
十二月 Dec.	713,320	352,210	361,110	55,403	606,585
一一二年 2023	1,884,395	916,831	967,564	156,398	1,583,977
一 月 Jan.	897,175	444,046	453,129	76,273	752,713
二 月 Feb.	987,220	472,785	514,435	80,125	831,264
較上月增減(%) VS. with Last Month	10.04	6.47	13.53	5.05	10.44
較上年同月增減(%) VS. with Last Year	2,599.68	2,236.47	3,049.67	4,164.24	2,616.99

資料來源：本部移民署。

TABLE 39. ENTRY PERSONS - BY SEX, AGE, IDENTITY

Unit : Person-Times

By Age	按 身 分 分 By Identity					
	有戶籍國民 (含金馬地區) R.O.C. Registered Nationals	大陸地區人民 People of the Mainland Area	香港澳門居民 H.K. & Macao Residents	無戶籍國民 Nationals No Register in R.O.C.	外國人 Foreigners	
65歲以上 Years & Over	1,774,136	11,797,175	3,947,610	1,256,365	19,181	4,687,048
	1,898,822	13,161,430	4,143,836	1,393,704	19,198	4,883,047
	2,003,551	14,537,505	3,472,673	1,494,578	20,008	5,703,020
	2,168,070	15,657,340	2,695,721	1,570,182	20,760	6,452,938
	2,331,464	16,556,516	2,661,977	1,538,014	20,901	6,845,815
	2,620,467	17,169,208	2,683,093	1,641,333	21,411	7,518,268
	289,060	2,602,935	107,531	167,266	6,743	1,096,321
	36,238	339,225	13,251	10,691	4,127	112,410
	183,822	1,411,605	24,158	27,831	13,071	830,902
	4,094	25,012	1,380	826	381	8,969
	4,817	29,777	1,181	671	358	17,826
	5,188	31,299	763	467	445	28,085
	4,092	38,924	704	480	653	30,629
	4,900	59,261	970	700	1,538	35,246
	8,348	96,813	1,806	985	1,727	45,473
	10,695	114,091	2,302	3,172	1,135	62,690
	15,009	111,990	2,627	3,359	929	61,403
	26,964	165,860	2,443	2,676	1,084	87,003
	43,905	274,418	3,597	4,555	1,574	163,411
	51,332	411,220	5,309	9,596	2,801	284,394
	144,020	1,260,938	18,439	32,120	3,503	569,395
	68,189	642,816	9,336	12,175	2,009	230,839
	75,831	618,122	9,103	19,945	1,494	338,556
	11.21	-3.84	-2.50	63.82	-25.63	46.66
	1,752.25	2,371.30	559.64	2,314.65	292.13	3,674.74

Source : National Immigration Agency, MOI.

表40. 實際入國(境)人數－按入國(境)地點分

單位：人次

年(月)別 Year (Month)	總計 Grand Total	桃園機場 Taoyuan Airport	高雄機場 Kaohsiung Airport	臺中機場 Taichung Airport	松山機場 Songshan Airport	花蓮機場 Hualien Airport	馬公機場 Magong Airport
一〇三年 2014	21,707,379	16,003,466	2,125,228	696,150	1,649,715	15,604	2,438
一〇四年 2015	23,601,215	17,255,783	2,473,639	773,339	1,667,051	13,889	15,368
一〇五年 2016	25,227,784	18,776,212	2,609,476	740,162	1,674,203	18,861	813
一〇六年 2017	26,396,941	19,878,793	2,628,196	706,588	1,563,533	50,515	19
一〇七年 2018	27,623,223	20,595,219	2,850,262	814,294	1,613,720	35,582	1,081
一〇八年 2019	29,033,313	21,700,434	3,084,576	848,040	1,620,614	6,522	142
一〇九年 2020	3,980,796	3,141,221	398,974	106,226	201,374	3,250	—
一一〇年 2021	479,704	411,784	21,114	1,543	29,973	1	—
一一一年 2022	2,307,567	2,075,112	72,881	6,139	130,670	1	—
二月 Feb.	36,568	32,694	1,132	—	1,978	—	—
三月 Mar.	49,813	44,321	1,337	—	2,404	—	—
四月 Apr.	61,059	57,056	545	2	2,014	—	—
五月 May	71,390	67,547	603	—	1,854	—	—
六月 June	97,715	90,731	1,074	—	2,972	—	—
七月 July	146,804	137,355	2,051	8	5,721	1	—
八月 Aug.	183,390	169,963	3,105	35	8,502	—	—
九月 Sept.	180,308	167,624	3,407	94	7,698	—	—
十月 Oct.	259,066	237,469	5,239	431	14,378	—	—
十一月 Nov.	447,555	393,952	15,432	1,697	31,461	—	—
十二月 Dec.	713,320	623,895	35,462	3,869	47,770	—	—
一一二年 2023	1,884,395	1,613,586	123,004	19,976	117,244	28	—
一月 Jan.	897,175	772,672	57,533	9,610	53,114	28	—
二月 Feb.	987,220	840,914	65,471	10,366	64,130	—	—
較上月增減(%) VS. with Last Month	10.04	8.83	13.80	7.87	20.74	-100.00	--
較上年同月增減(%) VS. with Last Year	2,599.68	2,472.07	5,683.66	--	3,142.16	--	--

資料來源：本部移民署。

TABLE 40. ENTRY PERSONS - BY ARRIVING POINT

Unit: Person-Times

基隆港 Keelung Sea Port	臺中港 Taichung Sea Port	高雄港 Kaohsiung Sea Port	花蓮港 Hualien Sea Port	麥寮港 Mailiao Sea Port	澎湖所屬港口 Penghu	金門所屬港口 Kinmen	馬祖所屬港口 Mazu	其他機場、港口 Others
228,002	29,470	86,150	13,640	1,657	10	752,101	22,445	81,303
270,033	41,114	70,674	9,134	1,515	16,574	877,349	21,586	94,167
333,517	19,685	36,802	1,625	1,681	9,691	871,260	34,483	99,313
412,324	29,061	76,087	6,228	1,645	551	878,208	29,821	135,372
484,293	42,040	47,499	1,112	1,732	34	955,314	28,177	152,864
485,342	45,784	60,852	5,147	1,851	2,864	984,134	31,881	155,130
29,920	4,246	15,029	77	378	5	59,476	2,447	18,173
898	3,011	7,996	31	138	18	2	16	3,179
740	5,390	12,233	193	340	4	6	18	3,840
36	270	293	1	12	—	—	—	152
331	418	781	—	14	1	—	—	206
28	490	679	—	13	—	—	3	229
22	630	493	1	14	1	—	—	225
20	736	1,879	3	14	—	—	—	286
16	546	771	7	20	—	—	—	308
16	875	472	—	16	—	—	3	403
17	467	655	5	19	1	—	—	321
50	360	476	53	40	—	2	2	566
102	272	4,051	60	80	1	4	—	443
54	283	1,339	59	82	—	—	—	507
105	445	1,853	88	169	—	3,838	349	3,710
41	177	848	78	54	—	1,710	81	1,229
64	268	1,005	10	115	—	2,128	268	2,481
56.10	51.41	18.51	-87.18	112.96	--	24.44	230.86	101.87
77.78	-0.74	243.00	900.00	858.33	--	--	--	1,532.24

Source: National Immigration Agency, MOI.

表41. 實際出國(境)人數—按性別、年齡及身分

單位：人次

年(月)別 Year (Month)	總出境 人 數 Total Exit Persons	按性別分 By Sex		按年齡分	
		男 Male	女 Female	0 - 14 歲 Years	15 - 64 歲 Years
一〇三年 2014	21,614,937	10,836,232	10,778,705	1,271,220	18,572,329
一〇四年 2015	23,542,003	11,631,761	11,910,242	1,453,835	20,189,748
一〇五年 2016	25,216,914	12,326,724	12,890,190	1,653,069	21,555,172
一〇六年 2017	26,306,945	12,821,895	13,485,050	1,789,260	22,353,481
一〇七年 2018	27,640,474	13,434,711	14,205,763	1,922,121	23,385,928
一〇八年 2019	28,940,275	13,933,337	15,006,938	2,049,454	24,280,206
一〇九年 2020	3,894,821	1,945,866	1,948,955	325,121	3,282,918
一一〇年 2021	544,330	313,435	230,895	26,889	476,552
一一一年 2022	2,244,794	1,178,535	1,066,259	132,468	1,936,473
二 月 Feb.	72,670	46,164	26,506	3,522	65,370
三 月 Mar.	65,174	38,013	27,161	2,433	57,598
四 月 Apr.	63,313	36,346	26,967	2,455	55,224
五 月 May	69,720	38,003	31,717	3,259	59,305
六 月 June	107,378	55,676	51,702	7,759	90,932
七 月 July	152,342	79,171	73,171	15,118	128,102
八 月 Aug.	175,966	92,261	83,705	16,759	149,962
九 月 Sept.	169,121	91,211	77,910	6,352	149,626
十 月 Oct.	242,980	132,718	110,262	8,864	213,977
十一月 Nov.	421,131	219,282	201,849	17,457	365,218
十二月 Dec.	661,486	325,348	336,138	46,299	562,601
一一二年 2023	1,979,842	968,629	1,011,213	171,355	1,665,402
一 月 Jan.	1,034,166	499,431	534,735	104,294	862,746
二 月 Feb.	945,676	469,198	476,478	67,061	802,656
較上月增減(%) VS. with Last Month	-8.56	-6.05	-10.89	-35.70	-6.96
較上年同月增減(%) VS. with Last Year	1,201.33	916.37	1,697.62	1,804.06	1,127.87

資料來源：本部移民署。

TABLE 41. EXIT PERSONS - BY SEX, AGE, IDENTITY

Unit : Person-Times

By Age	按 身 分 分 By Identity				
65歲以上 Years & Over	有戶籍國民 (含金馬地區) R.O.C. Registered Nationals	大陸地區人民 People of the Mainland Area	香港澳門居民 H.K. & Macao Residents	無戶籍國民 Nationals No Register in R.O.C.	外國人 Foreigners
1,771,388	11,844,635	3,913,581	1,248,236	16,535	4,591,950
1,898,420	13,182,976	4,139,553	1,383,244	16,767	4,819,463
2,008,673	14,588,923	3,484,647	1,490,798	17,967	5,634,579
2,164,204	15,654,579	2,685,107	1,565,002	18,505	6,383,752
2,332,425	16,644,684	2,657,765	1,539,699	18,728	6,779,598
2,610,615	17,101,335	2,711,018	1,632,957	18,495	7,476,470
286,782	2,335,564	140,578	185,246	4,003	1,229,430
40,889	359,977	17,353	7,041	2,183	157,776
175,853	1,482,821	21,163	25,195	7,692	707,923
3,778	59,362	1,188	347	179	11,594
5,143	44,089	1,093	310	207	19,475
5,634	40,676	672	503	198	21,264
7,156	45,602	1,306	765	255	21,792
8,687	66,870	1,656	2,356	372	36,124
9,122	102,395	2,097	1,911	966	44,973
9,245	128,811	2,012	1,500	1,732	41,911
13,143	126,864	1,920	1,542	647	38,148
20,139	172,319	1,862	2,265	624	65,910
38,456	276,570	2,881	4,311	951	136,418
52,586	393,338	3,683	8,783	1,348	254,334
143,085	1,349,417	17,519	31,428	3,582	577,896
67,126	696,474	8,544	19,137	2,360	307,651
75,959	652,943	8,975	12,291	1,222	270,245
13.16	-6.25	5.04	-35.77	-48.22	-12.16
1,910.56	999.93	655.47	3,442.07	582.68	2,230.90

Source : National Immigration Agency, MOI.

表42. 實際出國(境)人數－按出國(境)地點分

單位：人次

年(月)別 Year (Month)	總計 Grand Total	桃園機場 Taoyuan Airport	高雄機場 Kaohsiung Airport	臺中機場 Taichung Airport	松山機場 Songshan Airport	花蓮機場 Hualien Airport	馬公機場 Magong Airport
一〇三年 2014	21,614,937	15,951,867	2,090,827	685,713	1,660,201	15,610	2,618
一〇四年 2015	23,542,003	17,247,359	2,422,451	763,014	1,682,630	14,003	15,304
一〇五年 2016	25,216,914	18,816,472	2,555,111	734,419	1,693,358	18,646	708
一〇六年 2017	26,306,945	19,862,484	2,569,016	694,596	1,584,812	47,278	18
一〇七年 2018	27,640,474	20,659,953	2,794,765	803,411	1,644,979	34,667	956
一〇八年 2019	28,940,275	21,686,711	3,011,871	841,890	1,636,397	5,802	146
一〇九年 2020	3,894,821	3,070,416	377,730	99,170	223,037	3,053	—
一一〇年 2021	544,330	464,989	21,223	702	38,126	—	—
一一一年 2022	2,244,794	1,997,259	79,094	6,008	140,281	9	—
二月 Feb.	72,670	62,490	3,266	—	6,178	—	—
三月 Mar.	65,174	57,049	1,858	11	5,130	—	—
四月 Apr.	63,313	56,986	1,390	1	2,992	—	—
五月 May	69,720	63,777	1,560	—	3,121	—	—
六月 June	107,378	98,472	2,603	2	4,314	—	—
七月 July	152,342	139,370	2,842	—	7,294	—	—
八月 Aug.	175,966	160,853	3,256	58	9,663	—	—
九月 Sept.	169,121	155,516	3,611	82	8,598	—	—
十月 Oct.	242,980	218,825	5,766	420	16,445	—	—
十一月 Nov.	421,131	369,804	16,733	1,926	30,720	9	—
十二月 Dec.	661,486	575,100	35,616	3,508	44,343	—	—
一一二年 2023	1,979,842	1,688,290	128,856	23,384	125,831	29	—
一月 Jan.	1,034,166	889,480	65,115	12,170	60,916	29	—
二月 Feb.	945,676	798,810	63,741	11,214	64,915	—	—
較上月增減(%) VS. with Last Month	-8.56	-10.19	-2.11	-7.86	6.56	-100.00	--
較上年同月增減(%) VS. with Last Year	1,201.33	1,178.30	1,851.65	--	950.74	--	--

資料來源：本部移民署。

TABLE 42. EXIT PERSONS - BY DEPARTING POINT

Unit: Person-Times

基隆港 Keelung Sea Port	臺中港 Taichung Sea Port	高雄港 Kaohsiung Sea Port	花蓮港 Hualien Sea Port	麥寮港 Mailiao Sea Port	澎湖所屬港口 Penghu	金門所屬港口 Kinmen	馬祖所屬港口 Mazu	其他機場、港口 Others
216,549	70,941	44,073	11,713	1,553	18	762,039	21,506	79,709
293,059	35,597	52,666	2,182	1,435	17,004	885,726	22,766	86,807
326,388	19,315	28,651	14,104	1,685	9,630	870,740	34,623	93,064
419,652	27,074	68,182	1,018	1,737	307	872,825	31,241	126,705
487,629	33,972	44,099	732	1,680	23	952,626	29,835	151,147
478,618	46,014	65,892	430	1,768	846	977,742	33,428	152,720
26,525	4,481	14,583	53	388	—	53,418	2,781	19,186
515	2,770	12,006	51	146	7	2	—	3,793
305	5,062	11,219	171	288	—	1	7	5,090
14	224	237	—	7	—	—	4	250
20	478	263	—	14	—	—	—	351
22	509	696	—	13	—	—	—	704
4	612	478	—	9	—	—	—	159
17	705	608	1	18	—	—	—	638
13	567	1,780	—	17	—	—	—	459
8	743	966	4	8	—	—	—	407
14	415	481	3	16	—	—	3	382
28	212	807	50	31	—	—	—	396
100	307	1,000	52	72	—	1	—	407
45	240	1,972	57	74	—	—	—	531
104	447	2,865	79	167	—	4,448	458	4,884
22	199	1,946	73	44	—	1,709	151	2,312
82	248	919	6	123	—	2,739	307	2,572
272.73	24.62	-52.77	-91.78	179.55	--	60.27	103.31	11.25
485.71	10.71	287.76	--	1,657.14	--	--	7,575.00	928.80

Source: National Immigration Agency, MOI.

表43. 外僑居留人數及查處違法外來人口

單位：人

年(月)別 Year (Month)	合法居留外僑人數(1)							
	合計 Total			年滿十五歲以上居留外僑之 Population of 15 Years and Over				
	計 Sub- Total	男 Male	女 Female	計 Sub- Total	商 Trader	工程師 Engineer	教師 Teacher	傳教士 Miss- ionary
一〇三年 2014	629,633	278,452	351,181	623,373	4,438	2,422	6,937	1,901
一〇四年 2015	637,843	285,378	352,465	632,115	4,662	2,416	6,606	1,638
一〇五年 2016	671,375	300,157	371,218	665,681	4,618	2,397	6,684	1,623
一〇六年 2017	717,736	326,658	391,078	712,113	4,725	2,545	6,575	1,535
一〇七年 2018	758,583	350,496	408,087	752,917	4,717	2,670	6,831	1,473
一〇八年 2019	785,341	362,323	423,018	779,566	5,224	3,035	7,023	1,496
一〇九年 2020	797,122	371,986	425,136	789,603	6,907	4,389	8,760	1,579
一一〇年 2021	752,900	356,458	396,442	745,812	7,181	5,132	9,126	1,544
一一一年 2022	796,696	395,979	400,717	790,158	7,645	6,629	9,045	1,540
二月 Feb.	741,139	350,945	390,194	734,254	7,407	5,362	9,148	1,519
三月 Mar.	735,927	349,501	386,426	729,042	7,467	5,505	9,128	1,509
四月 Apr.	738,677	352,662	386,015	731,646	7,593	5,662	9,191	1,465
五月 May	747,630	359,941	387,689	740,758	7,664	5,811	9,118	1,435
六月 June	746,693	363,532	383,161	740,790	7,379	5,846	8,233	1,347
七月 July	747,585	367,250	380,335	741,911	7,354	5,980	7,586	1,321
八月 Aug.	765,793	378,604	387,189	758,810	7,825	6,401	8,989	1,381
九月 Sept.	783,662	389,512	394,150	776,424	7,879	6,685	9,366	1,430
十月 Oct.	796,049	396,531	399,518	788,677	8,142	6,899	9,563	1,462
十一月 Nov.	805,086	401,282	403,804	797,655	8,280	7,067	9,672	1,495
十二月 Dec.	796,696	395,979	400,717	790,158	7,645	6,629	9,045	1,540
一一二年 2023	807,667	397,986	409,681	800,525	8,372	7,203	9,871	1,586
一月 Jan.	764,360	374,211	390,149	758,004	7,774	6,157	8,533	1,519
二月 Feb.	807,667	397,986	409,681	800,525	8,372	7,203	9,871	1,586
較上月增減(%) VS. with Last Month	5.67	6.35	5.01	5.61	7.69	16.99	15.68	4.41
較上年同月增減(%) VS. with Last Year	8.98	13.40	4.99	9.03	13.03	34.33	7.90	4.41

資料來源：本部移民署。

說明：1. (1)係指年(月)底別。

2. (2)另含非法入境、漏(跳)船船員及尚未入境之違法外來人口。

TABLE 43. FOREIGN RESIDENTS AND FERRETED ILLEGAL FOREIGN RESIDENTS

Unit : Person

Foreign Residents (1)						查處違法外來人口 Ferretted Foreign Illegal Residents			
經濟活動 by Economical Activities					未滿 十五歲 兒童 Under 15 Years	合計 Total	單純 逾期 Delay	具違法行為事實(2) With Illegal Activities	
技工技匠 Techni- cian	外籍勞工 Foreign Labor	其他 職業 Others	失業 Un- employed	非勞動力 Inactive Person				未逾期 No Overdue	逾期 Delay
275	526,578	27,950	2,236	50,636	6,260	25,639	7,378	1,509	16,752
312	533,869	29,413	2,460	50,739	5,728	30,582	7,898	858	21,826
341	563,418	30,484	3,092	53,024	5,694	33,326	7,074	1,103	25,149
402	602,366	33,799	4,155	56,011	5,623	35,760	6,983	1,684	27,093
425	631,017	36,703	6,683	62,398	5,666	36,548	8,648	2,237	25,663
439	646,736	41,625	5,787	68,201	5,775	47,438	15,483	2,266	29,689
472	641,563	46,808	4,999	74,126	7,519	32,715	9,443	1,361	21,911
531	595,155	47,034	4,412	75,697	7,088	32,421	7,237	1,297	23,887
614	632,369	49,654	4,250	78,412	6,538	32,456	7,800	1,382	23,274
544	584,032	48,284	4,485	73,473	6,885	1,866	508	109	1,249
550	578,531	48,298	4,476	73,578	6,885	3,008	811	165	2,032
561	579,940	48,099	4,376	74,759	7,031	2,385	595	85	1,705
566	589,920	47,828	4,246	74,170	6,872	1,942	558	73	1,311
552	601,036	46,480	4,139	65,778	5,903	2,629	637	79	1,913
561	608,460	47,414	4,135	59,100	5,674	2,938	680	122	2,136
555	616,832	49,867	4,244	62,716	6,983	3,323	754	103	2,466
572	622,531	50,988	4,358	72,615	7,238	2,907	569	123	2,215
598	628,244	51,377	4,334	78,058	7,372	2,657	539	69	2,049
641	634,510	51,705	4,328	79,957	7,431	2,904	630	86	2,188
614	632,369	49,654	4,250	78,412	6,538	3,494	869	170	2,455
639	635,716	52,208	4,463	80,467	7,142	6,312	1,581	233	4,498
592	620,913	46,705	4,051	61,760	6,356	2,642	684	112	1,846
639	635,716	52,208	4,463	80,467	7,142	3,670	897	121	2,652
7.94	2.38	11.78	10.17	30.29	12.37	38.91	31.14	8.04	43.66
17.46	8.85	8.13	-0.49	9.52	3.73	96.68	76.57	11.01	112.33

Source : National Immigration Agency, MOI.

Note : 1.(1)Refers to End of Year (Month).

2.(2)Including illegal entry, missing seamen and illegal foreign residents who have not yet entered.

表44. 外來人口居留人數

單位:人

年(月)底別 End of Year(Month)	總計 Grand Total			外國人 Foreigners		
	計 Total	男 Male	女 Female	計 Total	男 Male	女 Female
一〇三年 2014	698,955	288,852	410,103	629,633	278,452	351,181
一〇四年 2015	709,090	297,468	411,622	637,843	285,378	352,465
一〇五年 2016	740,771	313,027	427,744	671,375	300,157	371,218
一〇六年 2017	786,487	339,847	446,640	717,736	326,658	391,078
一〇七年 2018	823,587	363,160	460,427	758,583	350,496	408,087
一〇八年 2019	848,970	374,937	474,033	785,341	362,323	423,018
一〇九年 2020	863,063	385,602	477,461	797,122	371,986	425,136
一一〇年 2021	817,360	370,775	446,585	752,900	356,458	396,442
一一一年 2022	860,381	410,484	449,897	796,696	395,979	400,717
二月 Feb.	805,821	365,375	440,446	741,139	350,945	390,194
三月 Mar.	800,836	364,024	436,812	735,927	349,501	386,426
四月 Apr.	803,220	367,132	436,088	738,677	352,662	386,015
五月 May	811,396	374,177	437,219	747,630	359,941	387,689
六月 June	808,441	377,015	431,426	746,693	363,532	383,161
七月 July	808,037	380,165	427,872	747,585	367,250	380,335
八月 Aug.	827,117	391,820	435,297	765,793	378,604	387,189
九月 Sept.	846,183	403,326	442,857	783,662	389,512	394,150
十月 Oct.	859,557	410,738	448,819	796,049	396,531	399,518
十一月 Nov.	868,643	415,731	452,912	805,086	401,282	403,804
十二月 Dec.	860,381	410,484	449,897	796,696	395,979	400,717
一一二年 2023	870,325	412,124	458,201	807,667	397,986	409,681
一月 Jan.	820,504	385,047	435,457	762,984	373,729	389,255
二月 Feb.	870,325	412,124	458,201	807,667	397,986	409,681
較上月增減(%) VS. with Last Month	6.07	7.03	5.22	5.86	6.49	5.25
較上年同月增減(%) VS. with Last Year	8.00	12.79	4.03	8.98	13.40	4.99

資料來源：本部移民署。

TABLE 44. NON-HOUSEHOLD-REGISTERED RESIDENTS

Unit:Person

大陸地區人民 People of the Mainland Area			香港澳門居民 H.K & Macao Residents			無戶籍國民 Nationals No Register in R.O.C.		
計 Total	男 Male	女 Female	計 Total	男 Male	女 Female	計 Total	男 Male	女 Female
49,870	1,951	47,919	12,048	6,681	5,367	7,404	1,768	5,636
50,163	2,325	47,838	14,376	7,987	6,389	6,708	1,778	4,930
47,727	2,562	45,165	15,449	8,589	6,860	6,220	1,719	4,501
45,526	2,665	42,861	15,637	8,629	7,008	7,588	1,895	5,693
43,680	2,777	40,903	14,991	8,141	6,850	6,333	1,746	4,587
42,962	2,954	40,008	14,732	7,890	6,842	5,935	1,770	4,165
42,473	2,825	39,648	17,025	8,959	8,066	6,443	1,832	4,611
39,406	2,757	36,649	18,903	9,875	9,028	6,151	1,685	4,466
39,283	3,064	36,219	18,519	9,730	8,789	5,883	1,711	4,172
39,525	2,825	36,700	19,029	9,976	9,053	6,128	1,629	4,499
39,521	2,817	36,704	19,289	10,097	9,192	6,099	1,609	4,490
39,435	2,863	36,572	19,189	10,011	9,178	5,919	1,596	4,323
39,171	2,842	36,329	18,829	9,837	8,992	5,766	1,557	4,209
38,942	2,848	36,094	17,072	9,093	7,979	5,734	1,542	4,192
38,778	2,868	35,910	15,898	8,499	7,399	5,776	1,548	4,228
38,815	2,890	35,925	16,658	8,761	7,897	5,851	1,565	4,286
38,807	2,942	35,865	17,731	9,273	8,458	5,983	1,599	4,384
38,896	2,935	35,961	18,466	9,627	8,839	6,146	1,645	4,501
38,841	2,969	35,872	18,808	9,808	9,000	5,908	1,672	4,236
39,283	3,064	36,219	18,519	9,730	8,789	5,883	1,711	4,172
38,696	2,993	35,703	18,155	9,480	8,675	5,807	1,665	4,142
39,524	3,114	36,410	12,304	6,602	5,702	5,692	1,602	4,090
38,696	2,993	35,703	18,155	9,480	8,675	5,807	1,665	4,142
-2.09	-3.89	-1.94	47.55	43.59	52.14	2.02	3.93	1.27
-2.10	5.95	-2.72	-4.59	-4.97	-4.18	-5.24	2.21	-7.94

Source : National Immigration Agency, MOI.

表45. 外來人口停留人數

單位:人

年(月)底別 End of Year(Month)	總計 Grand Total			外國人 Foreigners		
	計 Total	男 Male	女 Female	計 Total	男 Male	女 Female
一〇三年 2014	150,678	73,729	76,949	114,213	58,357	55,856
一〇四年 2015	235,142	107,496	127,646	124,678	62,655	62,023
一〇五年 2016	260,899	118,968	141,931	145,350	72,286	73,064
一〇六年 2017	269,100	121,855	147,245	160,645	78,509	82,136
一〇七年 2018	265,386	119,822	145,564	166,440	80,517	85,923
一〇八年 2019	255,495	120,012	135,483	179,755	87,709	92,046
一〇九年 2020	22,771	13,216	9,555	10,425	7,653	2,772
一一〇年 2021	14,723	8,798	5,925	5,981	4,801	1,180
一一一年 2022	98,325	50,153	48,172	86,304	44,914	41,390
二月 Feb.	12,697	7,026	5,671	4,303	3,251	1,052
三月 Mar.	14,525	8,341	6,184	6,172	4,566	1,606
四月 Apr.	15,036	8,682	6,354	6,795	4,917	1,878
五月 May	15,447	8,896	6,551	7,489	5,228	2,261
六月 June	18,877	11,216	7,661	10,693	7,381	3,312
七月 July	20,943	12,423	8,520	12,769	8,496	4,273
八月 Aug.	19,799	10,835	8,964	11,673	7,029	4,644
九月 Sept.	25,641	14,159	11,482	16,376	9,724	6,652
十月 Oct.	36,625	20,532	16,093	27,582	16,172	11,410
十一月 Nov.	54,757	31,325	23,432	45,221	26,868	18,353
十二月 Dec.	98,325	50,153	48,172	86,304	44,914	41,390
一一二年 2023	75,651	36,914	38,737	62,666	31,401	31,265
一月 Jan.	53,807	27,804	26,003	43,328	23,616	19,712
二月 Feb.	75,651	36,914	38,737	62,666	31,401	31,265
較上月增減(%) VS. with Last Month	40.60	32.77	48.97	44.63	32.96	58.61
較上年同月增減(%) VS. with Last Year	495.82	425.39	583.07	1,356.33	865.89	2,871.96

資料來源：本部移民署。

說明：由於本年春節以來外來人口入出境量遽增，且1月遇到長天數假期，致工作日縮減，本表112年1月資料將延後至112年3月31日發布。

TABLE 45. FOREIGN SOJOURNS

Unit:Person

大陸地區人民 People of the Mainland Area			香港澳門居民 H.K & Macao Residents			無戶籍國民 Nationals No Register in R.O.C.		
計 Total	男 Male	女 Female	計 Total	男 Male	女 Female	計 Total	男 Male	女 Female
29,206	11,579	17,627	5,303	2,709	2,594	1,956	1,084	872
88,586	34,828	53,758	20,166	9,025	11,141	1,712	988	724
86,193	33,820	52,373	27,618	11,888	15,730	1,738	974	764
81,987	31,625	50,362	24,838	10,787	14,051	1,630	934	696
76,696	29,314	47,382	20,718	9,112	11,606	1,532	879	653
45,888	18,898	26,990	28,403	12,568	15,835	1,449	837	612
9,510	3,991	5,519	1,314	704	610	1,522	868	654
6,569	2,802	3,767	1,054	547	507	1,119	648	471
7,452	3,030	4,422	2,836	1,311	1,525	1,733	898	835
6,515	2,791	3,724	909	448	461	970	536	434
6,477	2,775	3,702	939	472	467	937	528	409
6,433	2,783	3,650	899	464	435	909	518	391
6,007	2,628	3,379	864	451	413	1,087	589	498
5,365	2,362	3,003	884	467	417	1,935	1,006	929
5,079	2,202	2,877	981	547	434	2,114	1,178	936
5,162	2,213	2,949	1,864	965	899	1,100	628	472
5,739	2,512	3,227	2,562	1,389	1,173	964	534	430
6,064	2,697	3,367	2,024	1,114	910	955	549	406
6,540	2,875	3,665	1,919	984	935	1,077	598	479
7,452	3,030	4,422	2,836	1,311	1,525	1,733	898	835
8,397	3,377	5,020	3,762	1,664	2,098	826	472	354
7,401	2,622	4,779	2,061	1,010	1,051	1,017	556	461
8,397	3,377	5,020	3,762	1,664	2,098	826	472	354
13.46	28.79	5.04	82.53	64.75	99.62	-18.78	-15.11	-23.21
28.89	21.00	34.80	313.86	271.43	355.10	-14.85	-11.94	-18.43

Source : National Immigration Agency, MOI.

Note : Because the large increase in the entry and exit of foreign sojourns since the Lunar New Year and the long-day holiday in January 2023, the number of working days has decreased. The data of this table in January 2013 will be postponed to March 31, 2023.

表46. 外來人口逾期居留人數

單位:人

年(月)底別 End of Year(Month)	總計 Grand Total			外國人 Foreigners		
	計 Total	男 Male	女 Female	計 Total	男 Male	女 Female
一〇三年 2014	49,265	18,476	30,789	48,776	18,429	30,347
一〇四年 2015	56,557	23,310	33,247	56,055	23,252	32,803
一〇五年 2016	58,700	24,785	33,915	58,231	24,722	33,509
一〇六年 2017	56,675	23,309	33,366	56,190	23,238	32,952
一〇七年 2018	54,681	21,980	32,701	54,236	21,917	32,319
一〇八年 2019	50,702	20,153	30,549	50,288	20,085	30,203
一〇九年 2020	58,033	24,894	33,139	57,574	24,811	32,763
一一〇年 2021	60,486	27,009	33,477	59,982	26,883	33,099
一一一年 2022	84,121	45,125	38,996	83,704	45,047	38,657
二月 Feb.	60,011	26,842	33,169	59,579	26,774	32,805
三月 Mar.	60,017	27,113	32,904	59,574	27,022	32,552
四月 Apr.	60,252	27,328	32,924	59,844	27,263	32,581
五月 May	73,359	36,646	36,713	72,961	36,584	36,377
六月 June	75,852	38,245	37,607	75,396	38,151	37,245
七月 July	77,987	39,747	38,240	77,552	39,663	37,889
八月 Aug.	78,596	40,500	38,096	78,196	40,437	37,759
九月 Sept.	80,575	41,981	38,594	79,903	41,739	38,164
十月 Oct.	81,410	42,943	38,467	80,950	42,835	38,115
十一月 Nov.	82,811	44,159	38,652	82,385	44,075	38,310
十二月 Dec.	84,121	45,125	38,996	83,704	45,047	38,657
一一二年 2023	85,839	46,997	38,842	85,443	46,933	38,510
一月 Jan.	84,403	45,276	39,127	83,990	45,203	38,787
二月 Feb.	85,839	46,997	38,842	85,443	46,933	38,510
較上月增減(%) VS. with Last Month	1.70	3.80	-0.73	1.73	3.83	-0.71
較上年同月增減(%) VS. with Last Year	43.04	75.09	17.10	43.41	75.29	17.39

資料來源：本部移民署。

TABLE 46. OVERSTAYED FOREIGN NATIONALS WITH RESIDENT VISA

Unit:Person

大陸地區人民 People of the Mainland Area			香港澳門居民 H.K & Macao Residents			無戶籍國民 Nationals No Register in R.O.C.		
計 Total	男 Male	女 Female	計 Total	男 Male	女 Female	計 Total	男 Male	女 Female
473	36	437	4	2	2	12	9	3
471	36	435	16	11	5	15	11	4
431	34	397	25	20	5	13	9	4
435	35	400	35	26	9	15	10	5
404	34	370	27	19	8	14	10	4
363	33	330	36	25	11	15	10	5
371	31	340	72	41	31	16	11	5
355	36	319	135	82	53	14	8	6
343	30	313	59	39	20	15	9	6
369	31	338	47	27	20	16	10	6
359	32	327	69	50	19	15	9	6
356	30	326	40	29	11	12	6	6
350	30	320	37	26	11	11	6	5
349	31	318	96	57	39	11	6	5
350	29	321	72	47	25	13	8	5
346	29	317	42	27	15	12	7	5
339	27	312	318	205	113	15	10	5
343	27	316	103	72	31	14	9	5
346	30	316	66	45	21	14	9	5
343	30	313	59	39	20	15	9	6
345	29	316	36	26	10	15	9	6
350	30	320	46	32	14	17	11	6
345	29	316	36	26	10	15	9	6
-1.43	-3.33	-1.25	-21.74	-18.75	-28.57	-11.76	-18.18	-
-6.50	-6.45	-6.51	-23.40	-3.70	-50.00	-6.25	-10.00	-

Source : National Immigration Agency, MOI.

表47. 外來人口逾期停留人數

單位:人

年(月)底別 End of Year(Month)	總計 Grand Total			外國人 Foreigners		
	計 Total	男 Male	女 Female	計 Total	男 Male	女 Female
一〇三年 2014	19,733	9,962	9,771	16,935	8,946	7,989
一〇四年 2015	20,865	10,808	10,057	18,033	9,731	8,302
一〇五年 2016	20,692	10,811	9,881	17,796	9,672	8,124
一〇六年 2017	23,234	10,091	13,143	20,303	8,923	11,380
一〇七年 2018	35,284	13,881	21,403	32,349	12,693	19,656
一〇八年 2019	32,763	12,752	20,011	29,817	11,561	18,256
一〇九年 2020	28,028	16,663	11,365	25,181	15,458	9,723
一一〇年 2021	20,519	12,398	8,121	17,893	11,259	6,634
一一一年 2022	24,656	14,586	10,070	21,978	13,413	8,565
二月 Feb.	23,026	13,905	9,121	20,451	12,787	7,664
三月 Mar.	22,812	13,816	8,996	20,230	12,689	7,541
四月 Apr.	22,706	13,785	8,921	20,136	12,662	7,474
五月 May	22,701	13,863	8,838	20,150	12,747	7,403
六月 June	22,565	13,804	8,761	20,033	12,698	7,335
七月 July	22,466	13,783	8,683	19,957	12,683	7,274
八月 Aug.	22,005	13,503	8,502	19,502	12,402	7,100
九月 Sept.	22,415	13,800	8,615	19,880	12,667	7,213
十月 Oct.	22,388	13,731	8,657	19,873	12,616	7,257
十一月 Nov.	23,385	14,105	9,280	20,752	12,953	7,799
十二月 Dec.	24,656	14,586	10,070	21,978	13,413	8,565
一一二年 2023	27,386	15,844	11,542	24,716	14,681	10,035
一月 Jan.	25,934	15,122	10,812	23,249	13,951	9,298
二月 Feb.	27,386	15,844	11,542	24,716	14,681	10,035
較上月增減(%) VS. with Last Month	5.60	4.77	6.75	6.31	5.23	7.93
較上年同月增減(%) VS. with Last Year	18.94	13.94	26.54	20.85	14.81	30.94

資料來源:本部移民署。

TABLE 47. OVERSTAYED FOREIGN NATIONALS WITH TOURIST VISA

Unit:Person

大陸地區人民 People of the Mainland Area			香港澳門居民 H.K & Macao Residents			無戶籍國民 Nationals No Register in R.O.C.		
計 Total	男 Male	女 Female	計 Total	男 Male	女 Female	計 Total	男 Male	女 Female
1,582	343	1,239	758	438	320	458	235	223
1,528	364	1,164	782	442	340	522	271	251
1,571	406	1,165	768	444	324	557	289	268
1,569	427	1,142	774	439	335	588	302	286
1,525	423	1,102	764	438	326	646	327	319
1,477	407	1,070	757	435	322	712	349	363
1,312	366	946	759	445	314	776	394	382
1,139	338	801	689	401	288	798	400	398
1,191	366	825	621	374	247	866	433	433
1,129	332	797	630	376	254	816	410	406
1,131	338	793	625	373	252	826	416	410
1,128	339	789	613	368	245	829	416	413
1,115	335	780	608	365	243	828	416	412
1,110	333	777	598	360	238	824	413	411
1,100	330	770	587	353	234	822	417	405
1,092	333	759	585	352	233	826	416	410
1,095	342	753	614	373	241	826	418	408
1,082	334	748	597	361	236	836	420	416
1,176	362	814	601	360	241	856	430	426
1,191	366	825	621	374	247	866	433	433
1,178	360	818	608	364	244	884	439	445
1,200	368	832	612	365	247	873	438	435
1,178	360	818	608	364	244	884	439	445
-1.83	-2.17	-1.68	-0.65	-0.27	-1.21	1.26	0.23	2.30
4.34	8.43	2.63	-3.49	-3.19	-3.94	8.33	7.07	9.61

Source : National Immigration Agency, MOI.

表48. 小三通統計

單位:人

年(月)別 Year(month)	總計 Grand Total								
	計	臺灣地區 人民	大陸地區 人民	香港澳門 居民	無戶籍 國民	外國人民	計	臺灣地區 人民	
	Total	People of the Taiwan Area	People of the Mainland Area	H.K & Macao Residents	Nationals No Register in R.O.C.	Foreigners	Total	People of the Taiwan Area	
一〇三年 2014	1,558,119	1,033,205	448,847	32,510	84	43,473	774,556	522,050	
一〇四年 2015	1,841,005	1,046,454	735,112	19,559	62	39,818	915,509	528,219	
一〇五年 2016	1,830,427	1,030,841	738,556	20,070	89	40,871	915,434	520,907	
一〇六年 2017	1,812,953	1,036,985	712,088	20,165	97	43,618	908,580	521,137	
一〇七年 2018	1,966,009	1,098,170	800,080	21,824	106	45,829	983,525	550,167	
一〇八年 2019	2,030,895	1,147,439	809,111	26,508	107	47,730	1,018,879	577,952	
一〇九年 2020	118,127	78,308	36,140	795	5	2,879	61,928	42,973	
一一〇年 2021	45	—	43	—	—	2	36	—	
一一一年 2022	36	—	21	—	—	15	28	—	
二月 Feb.	4	—	4	—	—	—	—	—	
三月 Mar.	1	—	1	—	—	—	1	—	
四月 Apr.	3	—	—	—	—	3	3	—	
五月 May	1	—	—	—	—	1	1	—	
六月 June	—	—	—	—	—	—	—	—	
七月 July	—	—	—	—	—	—	—	—	
八月 Aug.	3	—	3	—	—	—	3	—	
九月 Sept.	4	—	4	—	—	—	1	—	
十月 Oct.	4	—	2	—	—	2	4	—	
十一月 Nov.	6	—	3	—	—	3	5	—	
十二月 Dec.	—	—	—	—	—	—	—	—	
一一二年 2023	9,093	8,446	644	3	—	—	4,187	3,886	
一月 Jan.	3,651	3,349	299	3	—	—	1,791	1,671	
二月 Feb.	5,442	5,097	345	—	—	—	2,396	2,215	
金門 Kinmen	4,867	4,551	316	—	—	—	2,128	1,966	
馬祖 Mazu	575	546	29	—	—	—	268	249	
澎湖 Penghu	—	—	—	—	—	—	—	—	

資料來源：本部移民署。

說明：依據「臺灣地區與大陸地區人民關係條例」，臺灣地區人民係指在臺灣地區設有戶籍之人民。

Table 48. MINI THREE-LINK TRANSPORTATION

Unit:Person

入境 Entry				出境 Exit					
大陸地區 人民	香港澳門 居民	無戶籍 國民	外國人民	計	臺灣地區 人民	大陸地區 人民	香港澳門 居民	無戶籍 國民	外國人民
People of the Mainland Area	H.K & Macao Residents	Nationals No Register in R.O.C.	Foreigners	Total	People of the Taiwan Area	People of the Mainland Area	H.K & Macao Residents	Nationals No Register in R.O.C.	Foreigners
214,240	16,278	41	21,947	783,563	511,155	234,607	16,232	43	21,526
357,325	9,802	31	20,132	925,496	518,235	377,787	9,757	31	19,686
363,758	10,085	45	20,639	914,993	509,934	374,798	9,985	44	20,232
355,331	10,072	46	21,994	904,373	515,848	356,757	10,093	51	21,624
399,305	10,943	56	23,054	982,484	548,003	400,775	10,881	50	22,775
403,354	13,264	62	24,247	1,012,016	569,487	405,757	13,244	45	23,483
17,084	411	2	1,458	56,199	35,335	19,056	384	3	1,421
34	—	—	2	9	—	9	—	—	—
13	—	—	15	8	—	8	—	—	—
—	—	—	—	4	—	4	—	—	—
1	—	—	—	—	—	—	—	—	—
—	—	—	3	—	—	—	—	—	—
—	—	—	1	—	—	—	—	—	—
—	—	—	—	—	—	—	—	—	—
—	—	—	—	—	—	—	—	—	—
—	—	—	—	—	—	—	—	—	—
—	—	—	—	—	—	—	—	—	—
—	—	—	—	—	—	—	—	—	—
—	—	—	—	—	—	—	—	—	—
—	—	—	—	—	—	—	—	—	—
301	—	—	—	4,906	4,560	343	3	—	—
120	—	—	—	1,860	1,678	179	3	—	—
181	—	—	—	3,046	2,882	164	—	—	—
162	—	—	—	2,739	2,585	154	—	—	—
19	—	—	—	307	297	10	—	—	—
—	—	—	—	—	—	—	—	—	—

Source : National Immigration Agency, MOI.

Notes : "People of the Taiwan Area" refers to the people who have household registrations in the Taiwan Area.

表49. 大陸地區配偶申請來臺團聚通過訪查及面（訪）談

年（月）別 Year (Month)	申請團聚案件數 Applied for getting together					
	總計 Grand Total	通過訪查 件數 Passed (Cases)	未通過訪查須訪談件數 Visits and Interviews			不予通過 比率(%) Refused Rate
			計 Total	通過訪談 件數 Passed (Cases)	不予通過 訪談件數 Refused (Cases)	
一〇三年 2014	4,501	—	4,501	2,924	1,577	35.04
一〇四年 2015	8,371	4,751	3,620	2,460	1,160	13.86
一〇五年 2016	7,585	4,060	3,525	2,355	1,170	15.43
一〇六年 2017	6,526	3,414	3,112	2,053	1,059	16.23
一〇七年 2018	5,896	3,160	2,736	1,806	930	15.77
一〇八年 2019	6,094	3,727	2,367	1,502	865	14.19
一〇九年 2020	1,792	1,076	716	384	332	18.53
一一〇年 2021	1,408	864	544	324	220	15.63
一一一年 2022	945	601	344	227	117	12.38
二月 Feb.	106	69	37	23	14	13.21
三月 Mar.	135	94	41	24	17	12.59
四月 Apr.	143	89	54	35	19	13.29
五月 May	136	75	61	41	20	14.71
六月 June	122	73	49	35	14	11.48
七月 July	164	123	41	29	12	7.32
八月 Aug.	217	158	59	39	20	9.22
九月 Sept.	225	179	46	36	10	4.44
十月 Oct.	277	229	48	37	11	3.97
十一月 Nov.	361	289	72	48	24	6.65
十二月 Dec.	324	253	71	51	20	6.17
一一二年 2023	638	511	127	90	37	5.80
一月 Jan.	224	170	54	37	17	7.59
二月 Feb.	414	341	73	53	20	4.83
較上月增減(%) VS. with Last Month	84.82	100.59	35.19	43.24	17.65	-2.76
較上年同月增減(%) VS. with Last Year	290.57	394.20	97.30	130.43	42.86	-8.38

資料來源：本部移民署。

說明：不予通過比率=不予通過訪談件數/申請團聚案件數。

TABLE 49. VISIT AND INTERVIEW APPLICATIONS FOR MAINLAND CHINESE SPOUSES COMING TO TAIWAN TO GET TOGETHER WITH FAMILY MEMBERS

國境線面談 Border Interviews					二度面談 Secondary Interviews			
件數 合計 Total Cases	通過面談 件數 Passed (Cases)	不予通過 面談件數 Refused (Cases)	須二度 面談件數 Require Secondary Interviews	不予通過 比率(%) Refused Rate	件數 合計 Total Cases	通過面談 件數 Passed (Cases)	不予通過 面談件數 Refused (Cases)	不予通過 比率(%) Refused Rate
8,256	7,068	157	1,031	2.17	1,028	834	194	18.87
7,563	6,619	159	785	2.35	661	607	54	8.17
6,990	6,237	124	629	1.95	581	540	41	7.06
5,867	5,397	69	401	1.26	367	331	36	9.81
5,326	4,800	163	363	3.28	348	322	26	7.47
5,032	4,592	103	337	2.19	299	275	24	8.03
1,450	1,283	97	70	7.03	63	57	6	9.52
1,074	964	26	84	2.63	83	76	7	8.43
741	686	10	45	1.44	42	40	2	4.76
111	104	2	5	1.89	6	6	—	—
93	83	3	7	3.49	8	8	—	—
76	73	—	3	—	4	4	—	—
73	67	1	5	1.47	7	6	1	14.29
93	84	1	8	1.18	1	1	—	—
139	130	2	7	1.52	8	7	1	12.50
158	150	3	5	1.96	4	4	—	—
183	173	6	4	3.35	7	7	—	—
160	156	1	3	0.64	5	5	—	—
156	147	2	7	1.34	4	3	1	25.00
305	297	—	8	—	8	8	—	—
806	784	8	14	1.01	12	12	—	—
570	558	3	9	0.53	3	3	—	—
236	226	5	5	2.16	9	9	—	—
-58.60	-59.50	66.67	-44.44	1.63	200.00	200.00	--	--
112.61	117.31	150.00	—	0.28	50.00	50.00	--	--

Source : National Immigration Agency, MOI.

Note : Refused Rate=Refused/Applied for getting together.

表50. 新住民發展基金核定補助

年 別 Year	總 計 Total			
	申請件數 Cases Applied	申請金額(元) Amount Applied (NT.\$)	核定件數 Cases Approved	核定金額(元) Amount Approved (NT.\$)
一〇三年 2014	643	610,880,833	395	422,262,764
一〇四年 2015	419	324,147,354	268	247,247,223
一〇五年 2016	289	369,320,290	182	291,716,517
一〇六年 2017	276	374,655,104	206	292,007,860
一〇七年 2018	290	302,830,676	220	242,700,264
一〇八年 2019	295	458,397,873	238	388,483,115
一〇九年 2020	327	469,326,255	276	398,466,185
一一〇年 2021	320	438,107,747	227	365,486,355
第四季 4th Qua.	65	69,608,195	31	39,793,187
一一一年 2022	250	415,128,145	220	382,414,917
第一季 1st Qua.	50	28,970,981	41	25,017,509
第二季 2nd Qua.	51	140,218,994	47	136,510,980
第三季 3rd Qua.	118	214,500,176	109	195,813,282
第四季 4th Qua.	31	31,437,994	23	25,073,146
較上期增減(%) VS. with Last Bi-month	-73.73	-85.34	-78.90	-87.20
較上年同期增減(%) VS. with Last Year	-52.31	-54.84	-25.81	-36.99

資料來源：本部移民署。

說明：1. 本表資料109年以前係於每雙數月彙編。
2. 依「新住民發展基金補助作業要點」修訂申請時間，自110年起改為每季統計，爰各季資料不宜與109年雙數月資料比較。

TABLE 50. SUBSIDIES OF NEW IMMIGRANTS DEVELOPMENT FUND

中央政府 Central Government			
申請件數 Cases Applied	申請金額(元) Amount Applied (NT.\$)	核定件數 Cases Approved	核定金額(元) Amount Approved (NT.\$)
33	261,593,794	22	249,016,998
29	122,283,647	19	110,655,780
25	165,995,248	21	149,065,921
30	151,176,743	21	141,950,830
33	104,211,227	19	91,245,250
40	246,677,178	28	226,092,423
46	244,553,712	28	228,117,879
33	208,309,096	23	200,310,746
14	31,178,430	5	23,263,080
25	214,458,742	24	211,933,079
3	14,941,542	3	14,260,902
7	122,238,631	7	122,238,631
7	58,288,757	7	57,396,907
8	18,989,812	7	18,036,639
14.29	-67.42	—	-68.58
-42.86	-39.09	40.00	-22.47

Source : National Immigration Agency, MOI.

Note : 1. The figures are compiled bimonthly before 2020.
2. Due to the revision of the application time for "Operation Directions for Subsidies of the New Immigrant Development Fund", the figures have been compiled quarterly since 2021 and quarterly figures are not suitable for comparison with bimonthly figures before 2020.

表50. 新住民發展基金核定補助(續)

年 別 Year	地方政府 Local Government			
	申請件數 Cases Applied	申請金額(元) Amount Applied (NT.\$)	核定件數 Cases Approved	核定金額(元) Amount Approved (NT.\$)
一〇三年 2014	136	132,362,297	112	113,041,094
一〇四年 2015	100	121,249,080	94	109,091,128
一〇五年 2016	128	142,233,877	109	123,099,428
一〇六年 2017	128	160,515,576	115	131,555,765
一〇七年 2018	164	166,562,197	144	137,399,168
一〇八年 2019	159	167,601,158	147	142,138,271
一〇九年 2020	175	166,347,651	172	145,934,616
一一〇年 2021	142	160,563,457	126	131,145,821
第四季 4th Qua.	13	12,857,414	13	12,418,454
一一一年 2022	146	166,994,199	136	149,769,794
第一季 1st Qua.	28	9,533,179	23	7,845,058
第二季 2nd Qua.	22	13,223,489	22	10,985,245
第三季 3rd Qua.	89	141,828,610	85	128,640,538
第四季 4th Qua.	7	2,408,921	6	2,298,953
較上期增減(%) VS. with Last Bi-month	-92.13	-98.30	-92.94	-98.21
較上年同期增減(%) VS. with Last Year	-46.15	-81.26	-53.85	-81.49

TABLE 50. SUBSIDIES OF NEW IMMIGRANTS DEVELOPMENT FUND(CONT.)

民間團體 Non-governmental Associations			
申請件數 Cases Applied	申請金額(元) Amount Applied (NT.\$)	核定件數 Cases Approved	核定金額(元) Amount Approved (NT.\$)
474	216,924,742	261	60,204,672
290	80,614,627	155	27,500,315
136	61,091,165	52	19,551,168
118	62,962,785	70	18,501,265
93	32,057,252	57	14,055,846
96	44,119,537	63	20,252,421
106	58,424,892	76	24,413,690
145	69,235,194	78	34,029,788
38	25,572,351	13	4,111,653
79	33,675,204	60	20,712,044
19	4,496,260	15	2,911,549
22	4,756,874	18	3,287,104
22	14,382,809	17	9,775,837
16	10,039,261	10	4,737,554
-27.27	-30.20	-41.18	-51.54
-57.89	-60.74	-23.08	15.22

表51. 移民輔導成果

年(月)別 Year (Month)	諮詢服務 Service Manners (Person-times)					
	服務方式(人次) Service Manners (Person-times)			諮詢		
	合計 Total	現場 Counter	電話 Phone	合計 Total	居留定居 Residency	就業服務 Employment Services
一〇三年 2014	48,442	21,367	27,075	64,884	34,878	3,535
一〇四年 2015	50,111	22,342	27,769	65,834	40,591	6,362
一〇五年 2016	46,168	19,203	26,965	66,222	39,071	3,997
一〇六年 2017	46,584	20,009	26,575	65,566	37,657	4,191
一〇七年 2018	52,363	20,278	32,085	74,110	44,446	4,973
一〇八年 2019	47,310	18,285	29,025	70,094	41,283	4,663
一〇九年 2020	34,181	11,424	22,757	49,784	31,147	2,327
一一〇年 2021	36,745	11,727	25,018	52,448	34,069	2,373
一一一年 2022	43,327	14,653	28,674	64,074	38,350	3,512
二月 Feb.	2,871	938	1,933	4,098	2,569	193
三月 Mar.	3,388	1,185	2,203	5,025	2,942	304
四月 Apr.	3,324	1,083	2,241	4,626	2,864	214
五月 May	3,249	1,128	2,121	4,786	2,923	226
六月 June	3,632	1,152	2,480	5,034	3,178	266
七月 July	3,779	1,171	2,608	5,443	3,353	289
八月 Aug.	3,637	1,208	2,429	5,663	3,439	314
九月 Sept.	4,737	1,348	3,389	6,712	4,217	336
十月 Oct.	3,700	1,405	2,295	5,612	3,143	284
十一月 Nov.	3,743	1,446	2,297	5,787	3,188	362
十二月 Dec.	4,052	1,472	2,580	6,352	3,493	392
一一二年 2023	7,302	3,250	4,052	12,026	6,005	787
一月 Jan.	3,570	1,692	1,878	5,901	2,924	407
二月 Feb.	3,732	1,558	2,174	6,125	3,081	380
較上月增減(%) VS. with Last Month	4.54	-7.92	15.76	3.80	5.37	-6.63
較上年同月增減(%) VS. with Last Year	29.99	66.10	12.47	49.46	19.93	96.89

資料來源：本部移民署。

TABLE 51. IMMIGRANT CONSULTATION AND ASSISTANCE

Consulting Services						
項目 (人項次) Consulting Items(Person-item-times)						
人身安全 Personal Security	福利服務 Welfare Services	醫療衛生 Health Care	子女教養 Children Education	家庭關係 Family Relationship	法律資訊 Legal Info	其他 Others
1,645	7,660	4,332	488	900	1,098	10,348
1,749	6,751	3,215	959	1,318	1,748	3,141
1,558	8,491	5,659	730	1,268	1,499	3,949
1,853	7,685	6,712	760	1,375	1,757	3,576
1,841	7,775	6,918	1,121	1,796	1,735	3,505
1,462	7,253	6,463	1,330	1,681	1,790	4,169
848	4,788	3,999	483	718	1,372	4,102
930	5,448	3,826	568	754	1,446	3,034
1,506	7,256	5,517	979	1,051	1,923	3,980
78	491	331	57	67	110	202
192	594	455	75	87	140	236
107	518	430	70	72	132	219
106	567	429	68	94	134	239
90	560	375	55	75	130	305
120	642	418	65	73	171	312
141	675	559	66	81	180	208
130	686	512	95	103	187	446
130	644	459	100	114	200	538
118	689	532	90	104	197	507
163	747	581	92	104	222	558
303	1,613	1,316	305	321	509	867
146	796	667	150	160	241	410
157	817	649	155	161	268	457
7.53	2.64	-2.70	3.33	0.63	11.20	11.46
101.28	66.40	96.07	171.93	140.30	143.64	126.24

Source : National Immigration Agency, MOI.

表51. 移民輔導成果(續)

年(月)別 Year (Month)	轉介服務(人次)					
	合計 Total	外配家庭中心 Foreign Family Centers	社福中心 Social Welfare Centers	家暴中心 Domestic Violence Centers	衛生保健機構 Health Care Organizations	勞政機構 Labor Affairs Organizations
一〇三年 2014	932	276	17	55	89	243
一〇四年 2015	868	326	15	56	57	167
一〇五年 2016	787	333	10	39	101	118
一〇六年 2017	897	419	20	57	111	113
一〇七年 2018	989	642	10	46	90	64
一〇八年 2019	985	699	28	18	74	51
一〇九年 2020	637	402	16	28	95	30
一一〇年 2021	527	229	26	14	126	61
一一一年 2022	683	247	11	13	214	129
二月 Feb.	50	27	—	—	12	6
三月 Mar.	65	27	—	1	16	12
四月 Apr.	48	21	1	2	16	8
五月 May	40	16	—	—	11	7
六月 June	56	9	—	1	24	15
七月 July	44	16	—	1	16	7
八月 Aug.	68	22	3	3	20	12
九月 Sept.	55	20	—	—	18	13
十月 Oct.	66	26	2	3	21	8
十一月 Nov.	83	27	—	1	27	22
十二月 Dec.	62	23	—	—	22	11
一一二年 2023	96	57	—	2	17	16
一月 Jan.	59	29	—	—	12	16
二月 Feb.	37	28	—	2	5	—
較上月增減(%) VS. with Last Month	-37.29	-3.45	--	--	-58.33	-100.00
較上年同月增減(%) VS. with Last Year	-26.00	3.70	--	--	-58.33	-100.00

TABLE 51. IMMIGRANT CONSULTATION AND ASSISTANCE(CONT.)

Referral Services (Person-times)		關懷訪視(人次) Solicitous Phone Calls and Visits(Person-times)		
民間團體 Non-governmental Associations	其他單位 Others	合計 Total	電話關懷 Solicitous Phone Calls	家庭訪視 Family Visits
101	151	19,736	18,242	1,494
104	143	19,844	18,485	1,359
76	110	20,967	20,129	838
93	84	17,305	16,381	924
59	78	15,924	15,040	884
73	42	18,899	18,075	824
45	21	11,099	10,378	721
31	40	11,709	11,108	601
34	35	13,999	13,397	602
4	1	1,000	948	52
2	7	1,127	1,061	66
—	—	1,122	1,062	60
5	1	1,054	1,005	49
5	2	1,159	1,116	43
3	1	1,344	1,298	46
5	3	1,213	1,170	43
3	1	1,456	1,404	52
—	6	1,135	1,093	42
1	5	1,221	1,157	64
—	6	1,235	1,194	41
2	2	2,199	2,102	97
—	2	1,062	1,013	49
2	—	1,137	1,089	48
--	-100.00	7.06	7.50	-2.04
-50.00	-100.00	13.70	14.87	-7.69

表52. 消防安全設備查察處理

年(月)別 Year (Month)	年(月)底 列管家數 Supervised Houses	檢查情形 Inspection			複查情形 Recheck	
		檢查件次 Total Cases	合格件次 Qualified Cases	不合格 件次 Unqualified Cases	複查件次 Cases of Recheck	複查不 合格件次 Unquali- fied Cases
一〇三年 2014	189,296	325,367	279,898	45,469	44,812	2,285
一〇四年 2015	211,200	317,309	270,620	46,689	46,506	2,178
一〇五年 2016	212,618	294,264	252,029	42,235	39,643	1,631
一〇六年 2017	217,989	298,220	259,150	39,070	40,006	1,610
一〇七年 2018	225,836	290,527	256,490	34,037	34,224	1,412
一〇八年 2019	231,039	313,890	271,701	42,189	39,620	1,453
一〇九年 2020	240,209	313,959	272,046	41,913	41,575	1,606
一一〇年 2021	245,498	267,624	234,408	33,216	33,073	1,439
一一一年 2022	258,301	286,220	249,447	36,773	35,721	1,754
二月 Feb.	246,844	15,460	13,084	2,376	2,768	88
三月 Mar.	247,717	24,415	20,998	3,417	3,296	160
四月 Apr.	248,790	21,972	19,003	2,969	3,016	197
五月 May	250,228	18,591	16,525	2,066	2,654	126
六月 June	251,619	22,174	19,449	2,725	2,598	110
七月 July	252,157	31,266	28,558	2,708	2,881	197
八月 Aug.	253,922	22,998	20,675	2,323	2,933	114
九月 Sept.	255,228	19,340	17,086	2,254	2,425	112
十月 Oct.	256,442	22,246	18,265	3,981	2,550	190
十一月 Nov.	258,216	30,847	26,790	4,057	3,214	143
十二月 Dec.	258,301	33,459	29,002	4,457	3,682	135
一一二年 2023	259,881	34,522	29,708	4,814	6,320	353
一月 Jan.	259,046	16,953	14,782	2,171	3,164	147
二月 Feb.	259,881	17,569	14,926	2,643	3,156	206
較上月增減(%) VS. with Last Month	0.32	3.63	0.97	21.74	-0.25	40.14
較上年同月增減(%) VS. with Last Year	5.28	13.64	14.08	11.24	14.02	134.09

資料來源：本部消防署。

TABLE 52. INSPECTION AND SUPERVISION OF FIRE SAFETY EQUIPMENT

限期改善 件次 Improved within a Time Limit	舉發件次 Reported	違規處理情形 Handled Cases of Violation			罰鍰收繳情形 Collected Fines		強制執行 件次 Cases of Compulsory Execution by the Court
		停業或 停止使用 件次 Forced Closure & Suspension of Building Usage	罰鍰(含連續處罰) Fines(Incl. Repeated Penalty)		件次 Cases	金額(元) Amount(NT\$)	
			件次 Cases	金額(元) Amount(NT\$)			
43,185	2,285	35	1,377	24,539,000	1,234	19,942,466	369
44,511	2,177	18	1,493	25,613,000	1,358	19,889,618	659
40,604	1,631	24	1,203	21,202,000	1,183	18,915,034	262
37,460	1,610	26	1,197	20,894,900	1,245	18,005,562	317
32,623	1,412	38	1,169	22,000,000	1,299	18,838,722	330
40,736	1,453	17	1,173	23,077,000	1,250	22,017,725	299
40,303	1,606	42	1,396	25,569,000	1,375	23,559,199	209
31,775	1,441	7	1,139	20,990,400	1,169	19,969,460	203
35,019	1,754	30	1,842	23,165,825	1,777	21,782,160	239
2,288	88	1	82	1,275,000	81	1,354,860	7
3,257	160	2	161	2,657,000	117	1,854,123	8
2,772	197	4	73	1,308,000	117	1,962,213	22
1,940	126	8	149	2,680,100	93	1,648,975	15
2,615	110	2	73	1,194,000	116	1,899,212	24
2,511	197	—	323	2,076,000	136	1,555,947	31
2,209	114	3	107	2,014,000	238	2,129,335	19
2,142	112	—	178	1,797,375	171	2,153,224	38
3,791	190	6	321	2,059,400	148	1,338,601	23
3,914	143	2	155	2,146,950	269	1,741,129	5
4,322	135	1	113	1,912,000	196	2,552,559	36
4,461	353	10	262	4,047,840	239	3,406,493	80
2,024	147	5	98	1,734,000	59	963,521	17
2,437	206	5	164	2,313,840	180	2,442,972	63
20.41	40.14	—	67.35	33.44	205.08	153.55	270.59
6.51	134.09	400.00	100.00	81.48	122.22	80.31	800.00

Source : National Fire Agency, MOI.

表53. 火災次數－按起火處所分

單位：次

年(月)別 Year (Month)	總計 Grand Total	客廳 Sitting Room	餐廳 Dining Room	臥房 Bed-Room	書房 Study Room	廚房 Cook-Room	浴廁 Bather	神明廳 Dei-fying Room	陽台 Piazza	庭院 Yard	辦公室 Office
一〇三年 2014	1,417	120	18	232	6	98	15	60	21	9	34
一〇四年 2015	1,704	131	17	257	7	98	15	56	44	23	40
一〇五年 2016	1,856	147	24	315	10	146	17	59	39	21	32
一〇六年 2017	30,464	528	114	862	24	3,700	165	280	472	158	125
一〇七年 2018	27,922	498	115	801	21	3,700	119	255	505	123	122
一〇八年 2019	22,866	481	106	754	24	3,258	154	258	445	125	136
一〇九年 2020	22,248	460	82	716	18	2,731	145	230	378	112	132
一一〇年 2021	21,684	479	60	714	29	1,863	145	205	385	112	127
一一一年 2022	15,890	426	66	732	25	1,634	128	202	296	95	121
二月 Feb.	1,182	51	5	58	2	161	8	22	15	8	10
三月 Mar.	2,005	33	8	75	2	162	9	16	36	7	11
四月 Apr.	1,689	32	9	54	7	145	10	21	25	12	8
五月 May	877	30	3	68	—	150	15	13	20	5	8
六月 June	975	39	4	83	3	127	12	19	23	9	14
七月 July	1,312	26	3	47	—	159	8	12	35	9	16
八月 Aug.	1,271	39	8	48	—	121	8	16	22	3	13
九月 Sept.	1,116	38	5	58	2	91	5	14	20	8	10
十月 Oct.	1,340	27	7	58	4	95	11	13	25	6	9
十一月 Nov.	1,117	38	1	46	—	97	11	11	27	9	7
十二月 Dec.	1,524	34	4	76	3	106	12	20	27	6	7
一一二年 2023	4,165	81	20	138	2	218	21	38	55	15	18
一月 Jan.	2,153	56	12	81	1	127	8	18	29	10	8
二月 Feb.	2,012	25	8	57	1	91	13	20	26	5	10
較上月增減(%) VS. with Last Month	-6.55	-55.36	-33.33	-29.63	—	-28.35	62.50	11.11	-10.34	-50.00	25.00
較上年同月增減(%) VS. with Last Year	70.22	-50.98	60.00	-1.72	-50.00	-43.48	62.50	-9.09	73.33	-37.50	—

資料來源：本部消防署。

說明：106年1月起實施火災案件搶救出勤紀錄表，並修正火災統計範圍，火災次數細分為A1、A2及A3類。

TABLE 53. NUMBER OF FIRES - BY CAUGHT PLACE

Unit : Times

教室 Class-Room	倉庫 Stare-House	機房 Engine Room	攤位 Booth	工寮 Work-Shop	樓梯間 Stairs	電梯 Eleva-tor	管道間 Chan-nel	走廊 Aisle	停車場 Park	騎樓 Lobby	路邊 Road-Side	墓地 Grave-Yard	其他 Others
13	101	18	7	15	6	—	3	15	19	26	136	5	440
3	145	21	13	9	16	1	2	10	21	36	172	22	545
12	139	23	16	17	22	—	3	16	23	35	174	6	560
29	502	138	66	142	129	10	26	73	125	243	13,629	2,488	6,436
23	550	142	54	201	113	5	27	92	127	209	12,111	1,940	6,069
29	496	126	56	196	122	10	25	78	112	221	8,305	1,452	5,897
29	521	93	69	182	119	1	29	49	129	224	7,572	1,443	6,784
30	518	99	60	177	91	4	27	64	128	213	5,966	2,013	8,175
25	523	105	60	150	88	3	23	59	161	172	3,090	1,233	6,473
1	37	6	3	7	8	—	—	8	16	17	220	120	399
1	47	14	4	14	4	1	1	6	9	16	339	542	648
1	40	5	5	13	7	1	2	7	10	13	292	376	594
1	38	11	5	9	5	—	2	3	11	19	152	7	302
2	34	7	6	3	10	—	2	9	10	11	158	10	380
3	56	4	8	20	5	—	2	3	20	9	222	17	628
3	51	20	4	10	5	1	2	5	14	15	193	15	655
6	45	10	4	16	7	—	3	4	19	18	228	7	498
2	47	6	5	13	13	—	3	3	14	22	315	20	622
—	36	5	2	16	8	—	2	3	21	8	282	23	464
4	43	6	7	15	6	—	1	4	5	11	379	61	687
4	75	12	4	43	9	2	2	8	37	23	954	468	1,918
2	48	5	4	24	6	1	2	6	23	12	482	124	1,064
2	27	7	—	19	3	1	—	2	14	11	472	344	854
—	-43.75	40.00	-100.00	-20.83	-50.00	—	-100.00	-66.67	-39.13	-8.33	-2.07	177.42	-19.74
100.00	-27.03	16.67	-100.00	171.43	-62.50	--	--	-75.00	-12.50	-35.29	114.55	186.67	114.04

Source : National Fire Agency, MOI.

Note : Since 2017, the range of fire statistics is changed. Fires are divided into 3 types, including A1, A2 and A3.

表54. 火災次數－按起火原因分

單位：次

年 (月) 別 Year (Month)	總計 Grand Total	縱火 Arson	自殺 Commit Suicide	燈燭 Lighting	爐火烹調 Furnace & Cooking	敬神掃墓祭祖 Worshiping	菸蒂 Butt	電氣因素 Electricity	機械設備 Machinery	玩火 Playing Fire
一〇三年 2014	1,417	213	27	6	69	43	146	451	30	12
一〇四年 2015	1,704	268	21	18	72	45	147	582	29	13
一〇五年 2016	1,856	278	22	16	125	31	168	608	40	16
一〇六年 2017	30,464	323	72	67	3,659	1,936	1,461	3,433	468	57
一〇七年 2018	27,922	285	64	51	3,591	1,604	1,530	2,971	365	39
一〇八年 2019	22,866	350	65	45	3,113	939	1,832	3,042	275	45
一〇九年 2020	22,248	285	61	42	2,593	878	1,437	2,873	259	41
一一〇年 2021	21,684	285	52	53	1,754	1,515	1,647	2,904	246	25
一一一年 2022	15,890	254	76	42	1,496	997	1,483	2,890	196	32
二月 Feb.	1,182	26	6	8	147	122	75	234	13	1
三月 Mar.	2,005	23	12	4	152	395	222	255	22	4
四月 Apr.	1,689	25	6	3	140	323	198	206	10	3
五月 May	877	26	5	1	140	14	62	240	17	3
六月 June	975	18	5	7	109	12	83	290	22	—
七月 July	1,312	22	8	1	144	11	106	255	25	2
八月 Aug.	1,271	20	3	2	113	34	113	272	11	2
九月 Sept.	1,116	21	9	2	76	12	79	254	14	3
十月 Oct.	1,340	19	9	1	94	19	117	238	11	4
十一月 Nov.	1,117	25	3	2	86	10	103	176	18	3
十二月 Dec.	1,524	9	6	3	88	22	179	234	14	4
一一二年 2023	4,165	53	14	8	207	302	548	427	28	9
一月 Jan.	2,153	29	5	4	115	95	252	258	13	5
二月 Feb.	2,012	24	9	4	92	207	296	169	15	4
較上月增減(%) VS. with Last Month	-6.55	-17.24	80.00	—	-20.00	117.89	17.46	-34.50	15.38	-20.00
較上年同月增減(%) VS. with Last Year	70.22	-7.69	50.00	-50.00	-37.41	69.67	294.67	-27.78	15.38	300.00

資料來源：本部消防署。

說明：1. 104年以前，「縱火」為「人為縱火」、「電氣因素」為「電氣設備」，「其他」包含「遺留火種」。

2. 106年1月起實施火災案件搶救出勤紀錄表，並修正火災統計範圍，火災次數細分為A1、A2及A3類。

3. 105年起「其他」之「遺留火種」單獨增列，110年起「因燃燒雜草、垃圾」單獨增列。

TABLE 54. NUMBER OF FIRES - BY CAUSE

Unit : Times

烤火 Roasting	施工不慎 Negligence of Construction	易燃品 自燃 Inflammable	瓦斯漏氣 或爆炸 Firing Leaked Gas	化學 物品 Chemical	燃放 爆竹 Fire-cracker	交通 事故 Traffic Accident	天然 災害 Natural Disaster	遺留 火種 Ember	原因 不明 Un-known	因燃燒 雜草、 垃圾 Burning weed, garbage	其他 Others
3	42	9	16	8	19	6	3	—	25	—	289
4	38	8	28	5	27	18	2	—	17	—	362
4	51	10	25	10	22	23	2	142	24	—	239
28	272	32	98	24	181	121	19	5,810	19	—	12,384
24	283	26	88	19	229	91	7	6,353	32	—	10,270
17	257	17	105	17	144	89	5	3,880	31	—	8,598
13	270	29	88	16	165	95	3	3,305	23	—	9,772
21	199	48	70	17	154	100	10	2,694	23	8,059	1,808
19	187	25	76	19	127	84	3	2,036	23	4,385	1,440
4	8	4	6	1	39	2	—	177	3	211	95
1	14	2	3	3	6	8	—	250	3	483	143
—	17	2	3	2	6	9	—	260	2	369	105
1	19	1	4	1	2	9	—	103	—	135	94
—	13	3	8	2	2	4	1	111	—	184	101
1	19	3	5	5	2	9	—	122	4	443	125
—	15	2	7	—	2	4	2	110	4	424	131
—	10	3	12	2	10	6	—	152	2	311	138
—	14	1	7	1	6	4	—	185	2	470	138
1	18	3	5	1	16	13	—	146	—	382	106
4	16	—	9	—	8	6	—	222	3	571	126
6	27	5	20	1	96	21	—	560	13	1,537	283
4	13	3	9	—	83	14	—	310	4	794	143
2	14	2	11	1	13	7	—	250	9	743	140
-50.00	7.69	-33.33	22.22	--	-84.34	-50.00	--	-19.35	125.00	-6.42	-2.10
-50.00	75.00	-50.00	83.33	—	-66.67	250.00	--	41.24	200.00	252.13	47.37

Source : National Fire Agency, MOI.

Note : 1. Before 2015, the figures of "Others" included "Ember".

2. Since 2017, the range of fire statistics is changed. Fires are divided into 3 types, including A1, A2 and A3.

3. The figures of "Ember" was separated counts from "Others" since 2016, the figures of "Burning weed, garbage" was separated counts from "Others" since 2021.

表55. 火災次數—按類別及時間分

單位：次

年(月)別 Year (Month)	火災次數 No. of Fires			火災分類 By Classification			
	A1	A2	A3	建築物 Buildings	森林 森 田 林 野 & Fields	車輛 Vehicle	船舶 Ship
一〇三年 2014	1,417	—	—	1,065	44	181	17
一〇四年 2015	1,704	—	—	1,242	60	234	10
一〇五年 2016	1,856	—	—	1,424	24	248	14
一〇六年 2017	143	1,429	28,892	9,094	13,241	1,506	40
一〇七年 2018	125	1,309	26,488	8,765	9,289	1,343	36
一〇八年 2019	116	1,289	21,461	8,003	4,443	1,309	26
一〇九年 2020	128	1,010	21,110	7,023	3,589	1,417	36
一一〇年 2021	115	940	20,629	5,994	3,193	1,378	21
一一一年 2022	123	853	14,914	5,512	2,021	1,315	19
二月 Feb.	11	70	1,101	479	158	99	1
三月 Mar.	11	88	1,906	530	357	129	3
四月 Apr.	7	70	1,612	453	304	97	—
五月 May	9	63	805	451	55	95	1
六月 June	14	70	891	476	71	95	3
七月 July	6	79	1,227	488	125	128	3
八月 Aug.	9	72	1,190	456	132	120	—
九月 Sept.	10	76	1,030	420	109	129	1
十月 Oct.	14	61	1,265	393	178	107	2
十一月 Nov.	7	69	1,041	367	153	102	1
十二月 Dec.	14	66	1,444	431	200	99	1
一一二年 2023	32	201	3,932	882	681	219	4
一月 Jan.	19	105	2,029	511	351	125	3
二月 Feb.	13	96	1,903	371	330	94	1
較上月增減(%) VS. with Last Month	-31.58	-8.57	-6.21	-27.40	-5.98	-24.80	-66.67
較上年同月增減(%) VS. with Last Year	18.18	37.14	72.84	-22.55	108.86	-5.05	—

資料來源：本部消防署。

說明：火災次數106年以前依據「火災成災標準及認定標準」公布，火災統計自106年起變更統計範圍，將火災次數細分為A1、A2及A3類，其中A1類係指造成人員死亡之火災案件；A2類指造成人員受傷、涉及糾紛、縱火案件或起火原因待查之火災案件；A3類指非屬A1、A2類，由分隊填具「火災案件搶救出動紀錄表」完成者。

TABLE 55. NUMBER OF FIRES - BY CLASSIFICATION AND FIRE TIME

Unit : Times

航空器 Aircraft	其他 Others	起火時間 By Fire Time								
		0~3時 0~3 O'clock	3~6時 3~6 O'clock	6~9時 6~9 O'clock	9~12時 9~12 O'clock	12~15時 12~15 O'clock	15~18時 15~18 O'clock	18~21時 18~21 O'clock	21~24時 21~24 O'clock	
—	110	162	166	133	207	200	195	196	158	
—	158	209	198	154	248	276	214	233	172	
1	145	230	188	205	261	272	278	219	203	
—	6,583	1,522	1,028	2,107	5,636	6,483	6,636	4,489	2,563	
—	8,489	1,390	967	1,890	5,229	5,962	6,168	3,995	2,321	
—	9,085	1,303	859	1,635	4,154	4,823	4,877	3,301	1,914	
—	10,183	1,233	846	1,569	4,122	4,673	4,707	3,168	1,930	
—	11,098	1,129	859	1,525	4,087	4,698	4,538	3,070	1,778	
—	7,023	970	728	1,139	2,899	3,197	3,252	2,293	1,412	
—	445	79	53	71	232	237	221	183	106	
—	986	103	64	128	478	468	384	252	128	
—	835	68	67	102	390	416	324	203	119	
—	275	65	58	94	144	146	153	131	86	
—	330	71	59	76	152	174	178	152	113	
—	568	87	56	109	203	244	248	231	134	
—	563	88	69	96	213	231	245	203	126	
—	457	78	71	77	178	196	227	175	114	
—	660	88	57	109	223	221	333	203	106	
—	494	71	51	84	195	199	284	139	94	
—	793	78	65	87	266	377	322	205	124	
—	2,379	202	154	219	775	982	960	550	323	
—	1,163	130	82	114	339	472	505	312	199	
—	1,216	72	72	105	436	510	455	238	124	
--	4.56	-44.62	-12.20	-7.89	28.61	8.05	-9.90	-23.72	-37.69	
--	173.26	-8.86	35.85	47.89	87.93	115.19	105.88	30.05	16.98	

Source : National Fire Agency, MOI.

Note : Since 2017, the range of fire statistics is changed. Fires are divided into 3 types. A1 indicates that someone dies in the fire. A2 indicates that someone injures in the fire or that the caution of fire is man-made, disputation or having to be investigated. A3 indicates that the fire doesn't include in A1 or A2 and that fire-fighters write attendance record of the fire.

表56. 火災死傷人數及財物損失

TABLE 56. LOSSES OF FIRE DISASTERS

年(月)別 Year (Month)	死亡人數按原因分 (人) Fire Death by Cause (Persons)							
	合計 Total	不含自殺 Suicide not Included	自殺 Suicide by Self- Burning	火焰 灼燒 Burnt	有害 氣體 Harm- ful Gas	跳樓 Jump from Building	外物 擊中 Hit by Articles	其他 Others
一〇三年 2014	368	—	170	133	4	9	52	
一〇四年 2015	850	—	710	101	5	1	33	
一〇五年 2016	430	409	21	200	177	1	9	22
一〇六年 2017	480	430	50	222	174	2	6	26
一〇七年 2018	463	420	43	180	166	5	3	66
一〇八年 2019	628	583	45	220	282	11	3	67
一〇九年 2020	625	582	43	192	321	11	4	54
一一〇年 2021	192	166	26	48	111	3	1	3
一一一年 2022	152	111	41	46	61	—	—	4
二月 Feb.	11	6	5	3	3	—	—	—
三月 Mar.	17	14	3	3	11	—	—	—
四月 Apr.	7	3	4	3	—	—	—	—
五月 May	9	7	2	4	3	—	—	—
六月 June	25	22	3	14	7	—	—	1
七月 July	7	4	3	3	1	—	—	—
八月 Aug.	9	6	3	1	5	—	—	—
九月 Sept.	14	11	3	1	10	—	—	—
十月 Oct.	14	7	7	3	3	—	—	1
十一月 Nov.	7	4	3	—	4	—	—	—
十二月 Dec.	19	16	3	3	13	—	—	—
一一二年 2023	37	27	10	11	14	—	—	2
一月 Jan.	24	20	4	9	10	—	—	1
二月 Feb.	13	7	6	2	4	—	—	1
較上月增減(%) VS. with Last Month	-45.83	-65.00	50.00	-77.78	-60.00	--	--	--
較上年同月增減(%) VS. with Last Year	18.18	16.67	20.00	-33.33	33.33	--	--	--

資料來源：本部消防署。
 說明：1. 104年6月，新北市八仙樂園粉塵暴燃共造成499人傷亡。
 2. 104年以前，「自殺」包含於「火焰灼燒」之中，係指以自殺為目的，縱火為手段，而引起火災之行為，自殺之死傷主要係自焚造成。
 3. 106年起新增火災A3類，納入較輕微火災之統計，致部份統計項目與上年同期比較差異較大。
 4. 110年起火災死傷原因分開列計。

合計 Total	受傷人數按原因分 (人) Fire Injury by Cause (Persons)						
	不含自殺 Suicide not Included	自殺 Suicide by Self- Burning	火焰 灼燒 Burnt	有害 氣體 Harm- ful Gas	跳樓 Jump from Building	外物 擊中 Hit by Articles	其他 Others
—	—	—	—	—	—	—	—
—	—	—	—	—	—	—	—
—	—	—	—	—	—	—	—
—	—	—	—	—	—	—	—
—	—	—	—	—	—	—	—
—	—	—	—	—	—	—	—
—	—	—	—	—	—	—	—
304	301	3	84	184	1	—	32
194	184	10	72	72	2	5	33
8	8	—	4	3	—	—	1
29	27	2	13	11	—	—	3
7	7	—	3	2	—	1	1
5	5	—	2	2	—	—	1
19	18	1	4	8	1	1	4
17	15	2	10	1	—	—	4
15	15	—	8	3	1	—	3
15	14	1	4	7	—	—	3
13	12	1	2	7	—	—	3
20	19	1	4	9	—	—	6
27	25	2	9	13	—	3	—
33	32	1	15	16	—	—	1
21	21	—	9	11	—	—	1
12	11	1	6	5	—	—	—
-42.86	-47.62	--	-33.33	-54.55	--	--	-100.00
50.00	37.50	--	50.00	66.67	--	--	-100.00

Source : National Fire Agency, MOI.
 Note : 1. 499 people were injured or dead in a dust explosion at Formosa Fun Coast in New Taipei City in June 2015.
 2. Before 2015, the figures of "Burnt" included "Suicide by Self-Burning".
 3. Some numbers vs. with last year are larger because of including A3 since 2017.
 4. The causes of fire deaths and injuries were separately counted since 2021.

表56. 火災死傷人數及財物損失 (續)

年(月)別 Year (Month)	被毀損 房屋數 (戶) Burnout & Damaged Houses	被毀損車輛數 (輛)			
		合計 Total	大型車 Heavy	小型車 Light	特種車 Special Constructed
一〇三年 2014	1,263	658	16	252	13
一〇四年 2015	1,477	802	65	372	9
一〇五年 2016	1,568	836	27	310	10
一〇六年 2017	5,614	2,060	138	1,170	37
一〇七年 2018	5,302	1,920	150	1,002	46
一〇八年 2019	4,339	1,796	168	936	43
一〇九年 2020	4,011	2,095	184	1,075	61
一一〇年 2021	4,206	2,229	158	955	72
一一一年 2022	3,867	1,908	157	1,046	100
二 月 Feb.	328	116	6	82	2
三 月 Mar.	376	163	17	78	7
四 月 Apr.	302	123	14	67	2
五 月 May	308	127	17	57	7
六 月 June	318	133	10	68	4
七 月 July	326	159	13	87	8
八 月 Aug.	312	147	17	85	5
九 月 Sept.	302	199	15	111	5
十 月 Oct.	299	223	15	105	4
十一月 Nov.	245	196	8	78	46
十二月 Dec.	323	116	13	76	3
一一二年 2023	664	343	22	181	2
一 月 Jan.	400	199	8	119	1
二 月 Feb.	264	144	14	62	1
較上月增減(%) VS. with Last Month	-34.00	-27.64	75.00	-47.90	—
較上年同月增減(%) VS. with Last Year	-19.51	24.14	133.33	-24.39	-50.00

資料來源：本部消防署。
 說明：1. 104年6月，新北市八仙樂園粉塵暴燃共造成499人傷亡。
 2. 104年以前，「自殺」包含於「火灼灼燒」之中，係指以自殺為目的，縱火為手段，而引起火災之行為，自殺之死傷主要係自焚造成。
 3. 106年起新增火災A3類，納入較輕微火災之統計，致部份統計項目與上年同期比較差異較大。
 4. 110年起火災死傷原因分開列計。

TABLE 56. LOSSES OF FIRE DISASTERS(CONT.)

Burn-out & Damaged Vehicles		財物損失估值(千元) Estimated Losses(\$1,000)		
機車 Motorcycle	其他 Others	合計 Total	房屋 Houses	其他財物 Others
289	88	436,135	111,388	324,747
279	77	530,563	199,497	331,066
456	33	458,513	128,529	329,984
516	199	691,284	203,251	488,033
629	93	595,925	186,965	408,960
578	71	1,442,205	757,767	684,438
635	140	640,718	166,032	474,686
680	364	356,205	94,424	261,781
462	143	427,771	101,843	325,928
19	7	25,989	6,842	19,147
53	8	71,118	16,107	55,011
17	23	14,515	3,062	11,453
41	5	20,305	7,644	12,661
42	9	22,324	7,707	14,617
29	22	16,382	3,735	12,647
24	16	68,248	17,213	51,035
45	23	63,576	12,098	51,478
89	10	31,172	7,470	23,702
53	11	14,809	2,756	12,053
20	4	20,488	6,879	13,609
76	62	88,641	25,571	63,070
51	20	50,626	12,469	38,157
25	42	38,015	13,102	24,913
-50.98	110.00	-24.91	5.08	-34.71
31.58	500.00	46.27	91.49	30.11

Source : National Fire Agency, MOI.
 Note : 1. 499 people were injured or dead in a dust explosion at Formosa Fun Coast in New Taipei City in June 2015.
 2. Before 2015, the figures of "Burnt" included "Suicide by Self-Burning".
 3. Some numbers vs. with last year are larger because of including A3 since 2017.
 4. The causes of fire deaths and injuries were separately counted since 2021.

表57. 起火建築物

單位：次

年(月)別 Year (Month)	建築物 起火 總次數 Caught Buildings	按建築物高度分 By Story				按建築物類別分			
		一層至 五層 1-5 Stories	六層至 十二層 6-12 Stories	十三層 至十九 層 13-19 Stories	二十層 以上 20 Stories & Over	獨立 住宅 Stand- alone Dwelling	集 合 住 宅 Group Dwelling	辦 公 建 築 Office Building	商 業 建 築 Business Building
一〇三年 2014	1,065	958	79	24	4	490	162	21	44
一〇四年 2015	1,242	1,104	108	26	4	530	228	24	83
一〇五年 2016	1,424	1,219	161	36	8	615	327	19	73
一〇六年 2017	9,094	7,166	1,342	475	111	3,365	3,651	122	336
一〇七年 2018	8,765	6,910	1,236	498	121	3,057	3,614	119	265
一〇八年 2019	8,003	6,233	1,179	482	109	2,900	3,266	120	250
一〇九年 2020	7,023	5,595	1,010	338	80	2,583	2,626	118	242

資料來源：本部消防署。
說明：建築物起火總次數因106年起變更統計範圍，致數字較105年增加許多。

TABLE 57. NUMBER OF FIRES OF CAUGHT BUILDINGS

Unit : Times

By Classification			按建築物用途分 By Use						
複 合 建 築 Com- pound	工 廠 及 倉 庫 Factory & Warehouse	其 他 Others	住 宅 Dwelling	營 業 所 Business Space	作 業 所 Operating Space	倉 庫 Ware- house	空 屋 或 修 建 中 Vacancy or Repairing	公 共 設 施 Public Facilities	其 他 Others
26	242	80	593	115	154	83	30	19	71
25	267	85	690	153	178	105	29	19	68
23	261	106	854	168	162	95	37	18	90
102	1,013	505	6,405	1,019	671	351	208	90	350
118	1,031	561	6,151	934	661	403	181	80	355
94	926	447	5,594	942	551	392	126	99	299
68	905	481	4,648	897	527	372	172	94	313

Source : National Fire Agency, MOI.
Note : The total number of the fire buildings fluctuated much more because statistical regions changed in 2017.

表57. 起火建築物(續)

單位：次

年(月)別 Year (Month)	建築物 起火 總次數 Caught Buildings	按建築物高度分 By Story					按建築物類別分		
		五 以 下 1-5 Stories	六 至 十 層 6-10 Stories	十一 至 二十 層 11-20 Stories	二十一 至 三十 層 21-30 Stories	三十 一 層 以 上 31 Stories & Over	獨 立 住 宅 Stand- alone Dwelling	集 合 宅 Group Dwelling	辦 公 建 築 Office Building
一一〇年 2021	5,994	4,735	622	585	45	7	2,125	2,211	101
一一年 2022	5,512	4,391	582	486	38	15	2,030	1,987	115
二 月 Feb.	479	379	51	46	—	3	194	177	10
三 月 Mar.	530	417	74	35	3	1	190	189	11
四 月 Apr.	453	349	51	49	4	—	157	183	11
五 月 May	451	352	51	43	3	2	174	171	9
六 月 June	476	382	52	40	2	—	192	151	9
七 月 July	488	388	53	45	2	—	161	177	11
八 月 Aug.	456	353	48	49	5	1	156	172	13
九 月 Sept.	420	338	38	36	7	1	158	122	14
十 月 Oct.	393	318	36	34	4	1	136	141	6
十一月 Nov.	367	296	37	30	1	3	133	134	2
十二月 Dec.	431	358	45	27	—	1	173	142	11
一一二年 2023	882	723	81	64	12	2	350	307	11
一 月 Jan.	511	420	47	35	8	1	206	170	4
二 月 Feb.	371	303	34	29	4	1	144	137	7
較上月增減(%) VS. with Last Month	-27.40	-27.86	-27.66	-17.14	-50.00	—	-30.10	-19.41	75.00
較上年同月增減(%) VS. with Last Year	-22.55	-20.05	-33.33	-36.96	--	-66.67	-25.77	-22.60	-30.00

資料來源：本部消防署。

說明：依「各類場所消防安全設備設置標準」規定及現況，「按建築物高度分」類別自110年起更改為5層以下、6至10層、11至20層、21至30層及31層以上。

TABLE 57. NUMBER OF FIRES OF CAUGHT BUILDINGS(CONT.)

Unit : Times

By Classification				按建築物用途分 By Use						
商 業 建 築 Business Building	複 合 建 築 Com- pound	工 廠 及 倉 庫 Factory & Warehouse	其 他 Others	住 宅 Dwelling	營 業 所 Business Space	作 業 所 Operating Space	倉 庫 Ware- house	空 屋 或 修 建 中 Vacancy or Repairing	公 共 設 施 Public Facilities	其 他 Others
221	78	882	376	3,854	806	485	395	129	77	248
203	78	743	356	3,603	709	411	371	129	78	211
19	2	43	34	335	67	23	21	5	7	21
14	6	67	53	344	71	43	32	10	6	24
19	9	57	17	303	58	33	27	9	9	14
21	8	45	23	312	64	24	22	11	7	11
17	8	69	30	316	70	37	25	6	8	14
18	9	86	26	303	61	36	48	14	9	17
21	4	57	33	282	61	41	31	13	6	22
16	4	69	37	248	59	40	33	12	8	20
14	10	61	25	258	40	35	30	8	6	16
8	11	53	26	232	43	33	22	18	4	15
18	1	64	22	286	46	34	40	8	3	14
26	9	111	68	574	105	75	50	24	12	42
18	5	67	41	334	60	42	31	13	6	25
8	4	44	27	240	45	33	19	11	6	17
-55.56	-20.00	-34.33	-34.15	-28.14	-25.00	-21.43	-38.71	-15.38	—	-32.00
-57.89	100.00	2.33	-20.59	-28.36	-32.84	43.48	-9.52	120.00	-14.29	-19.05

Source : National Fire Agency, MOI.

Note : The category of "by story" has been changed to 1-5, 6-10, 11-20, 21-30, and 31 stories & over since 2021.

表58. 火災出動人員、車輛及其他裝備

年(月)別 Year (Month)	出動人次(人次) Person-Times of Attendance				救出人數 (人) No. of People Rescued (Persons)	消 雲梯 消防車 Ladder
	合計 Total	消防人員 Fire Fighters	義消人員 Volunteer Fire Fighters	其他 Others		
一〇三年 2014	511,977	426,634	64,082	21,261	533	12,478
一〇四年 2015	587,599	489,418	68,595	29,586	569	10,940
一〇五年 2016	476,666	420,703	43,756	12,207	494	10,255
一〇六年 2017	571,358	495,086	53,770	22,502	968	10,812
一〇七年 2018	563,457	501,080	47,700	14,677	1,390	10,815
一〇八年 2019	541,241	485,321	40,518	15,402	1,743	10,090
一〇九年 2020	572,241	525,071	42,634	4,536	2,782	10,466
一一〇年 2021	601,155	558,242	39,384	3,529	1,997	10,364
一一一年 2022	520,347	487,824	29,393	3,130	2,197	10,422
二月 Feb.	41,360	38,635	2,398	327	178	872
三月 Mar.	54,368	50,895	3,083	390	201	979
四月 Apr.	43,045	40,359	2,435	251	112	885
五月 May	34,055	32,613	1,379	63	344	782
六月 June	35,051	33,552	1,435	64	241	741
七月 July	41,570	39,412	2,048	110	70	825
八月 Aug.	41,871	39,174	2,479	218	250	822
九月 Sept.	41,121	38,316	2,651	154	48	812
十月 Oct.	45,235	41,608	3,389	238	135	857
十一月 Nov.	41,930	39,515	2,202	213	213	835
十二月 Dec.	50,252	46,687	3,071	494	95	973
一一二年 2023	110,019	100,589	8,709	721	447	1,893
一月 Jan.	61,644	56,416	4,776	452	331	1,133
二月 Feb.	48,375	44,173	3,933	269	116	760
較上月增減(%) VS. with Last Month	-21.53	-21.70	-17.65	-40.49	-64.95	-32.92
較上年同月增減(%) VS. with Last Year	16.96	14.33	64.01	-17.74	-34.83	-12.84

資料來源：本部消防署。

TABLE 58. FIRE SERVICES AND CALL FREQUENCY

防車(車次) Fire Engines(Times)			救災車(車次) Rescue Cars(Times)				救護車 (車次) Ambu- lances (Times)	消防勤務 車、消防 船、艇、 直升機及 其他裝備 (車次) Others (Times)
化學 消防車 Chemical	水箱、水 庫超高壓 消防車 Tanker, Heavy Tanker & Super -high Presser	其他(泡 沫、幫浦)消防車 Others	救 助 器材車 Rescue Fire Engines	照明車 Lighting Vehicles	消防 警備車 Fire Guard Cars	其他 救災車 Other Rescue Cars		
4,855	126,000	1,132	5,527	252	984	5,723	30,380	670
4,384	133,836	1,218	5,092	190	1,215	5,915	31,341	1,172
4,415	110,370	768	4,248	120	1,322	4,928	27,765	2,620
5,564	135,153	1,128	4,727	202	1,684	5,198	28,720	4,623
5,458	136,495	1,949	4,691	94	1,808	4,866	28,309	6,196
4,865	133,512	1,229	4,678	166	1,893	4,756	25,738	6,693
5,410	148,246	1,441	4,528	161	3,636	8,209	27,260	4,253
6,090	159,784	1,351	5,009	129	3,577	9,274	26,450	2,779
5,473	136,042	763	4,370	257	2,971	9,557	25,288	2,658
348	9,912	91	326	16	257	740	2,010	193
592	13,598	139	404	38	438	898	2,430	343
509	11,451	60	348	31	286	731	1,926	186
334	9,039	23	305	11	185	608	1,820	167
402	9,045	37	339	14	178	670	1,869	168
427	11,108	28	332	32	229	732	2,095	207
508	10,953	34	360	31	203	803	2,173	207
441	10,845	38	388	17	230	1,156	2,121	247
471	12,280	84	333	19	226	752	2,064	199
429	11,312	41	349	17	169	710	2,024	267
501	13,804	94	412	16	282	837	2,288	231
1,221	30,275	291	879	28	775	1,822	4,669	921
628	16,590	150	546	20	379	968	2,706	423
593	13,685	141	333	8	396	854	1,963	498
-5.57	-17.51	-6.00	-39.01	-60.00	4.49	-11.78	-27.46	17.73
70.40	38.06	54.95	2.15	-50.00	54.09	15.41	-2.34	158.03

Source : National Fire Agency, MOI.

表59. 消防緊急救護服務

TABLE 59. EMERGENCY MEDICAL SERVICES

年 (月) 別 Year (Month)	救護出勤次數 Times of Call Volume (Times)					急救送醫人次 Emergency Medical Services				
	合計 Total	送醫 次數 Send to Hospital	未接 觸 No contact	有接觸 未運送 Contact without transport	出勤 待命 Standby on scene	合計 Total	非創傷類 Non-Trauma			
							小計 Subtotal	急病 Acute Disease	路倒 Falling on Road	孕婦 急產 In Urgent Labor
一〇三年 2014	1,078,727	840,433		238,294		878,849	429,019	304,200	15,743	2,359
一〇四年 2015	1,100,264	853,534		246,730		891,562	435,919	304,795	14,385	2,534
一〇五年 2016	1,117,523	871,148		246,375		906,603	454,029	324,442	13,708	2,506
一〇六年 2017	1,100,323	857,844		242,479		891,508	439,554	320,221	12,504	2,082
一〇七年 2018	1,101,350	860,612		240,738		897,081	439,707	323,111	11,146	1,832
一〇八年 2019	1,118,439	873,585		244,854		905,951	450,829	331,943	10,470	1,893
一〇九年 2020	1,126,486	862,834		263,652		891,117	435,999	314,581	9,270	1,781
一一〇年 2021	1,135,845	856,830		279,015		881,766	461,673	327,017	9,333	1,765
一一一年 2022	1,307,596	999,944	59,640	225,606	22,406	1,034,185	592,927	379,680	10,753	1,946
二月 Feb.	92,963	70,216	4,095	16,892	1,760	71,772	39,955	27,420	766	138
三月 Mar.	102,612	77,645	4,554	18,450	1,963	79,550	41,815	28,293	864	115
四月 Apr.	105,931	80,341	4,710	19,019	1,861	84,796	50,587	28,518	807	163
五月 May	115,415	89,638	5,286	18,748	1,743	94,602	65,144	35,567	781	172
六月 June	113,894	88,343	4,889	19,000	1,662	91,297	58,942	34,672	952	158
七月 July	111,528	85,330	5,136	19,178	1,884	88,176	50,285	33,391	982	173
八月 Aug.	107,300	81,713	5,119	18,609	1,859	84,344	46,437	31,555	991	177
九月 Sept.	109,633	84,512	5,288	18,032	1,801	87,475	49,686	32,255	897	177
十月 Oct.	115,083	89,376	5,359	18,509	1,839	92,319	53,038	34,395	980	171
十一月 Nov.	108,272	83,118	5,047	18,326	1,781	85,616	45,978	31,183	883	163
十二月 Dec.	117,414	89,089	5,338	20,838	2,149	91,522	47,975	33,200	928	167
一一二年 2023	222,120	168,683	10,319	38,932	4,186	173,492	97,863	67,623	1,835	325
一月 Jan.	118,642	89,786	5,593	20,936	2,327	92,390	52,227	35,993	1,029	169
二月 Feb.	103,478	78,897	4,726	17,996	1,859	81,102	45,636	31,630	806	156
較上月增減 (%) VS. with Last Month	-12.78	-12.13	-15.50	-14.04	-20.11	-12.22	-12.62	-12.12	-21.67	-7.69
較上年同月增減 (%) VS. with Last Year	11.31	12.36	15.41	6.54	5.63	13.00	14.22	15.35	5.22	13.04

資料來源：本部消防署。

1. 配合救護紀錄表修訂，109年起「溺水」由「非創傷類」調整至「創傷類」。
2. 109年起急救救護服務新增實務常見之「摔跌傷」統計項目包含於「其他」。
3. 自111年起，將未送醫次數分成「未接觸」、「有接觸未運送」及「出勤待命」。

Times of Person Rescued in Emergency (2)										
Non-Trauma		創傷類 Trauma							其他	
疑似毒藥物與 一氧化碳中毒 Suspected Toxicant/ Drug/Carbon Monoxide Poisoning	其他 Others	小計 Subtotal	一般 外傷 General Trauma	溺水 Drowned	墜落 傷 Tumbling	穿刺 傷 Piercing	車禍 受傷 Injured in a Traffic Accident	電擊傷 Wounded by Electric Shock	其他 Others	
5,581	101,136	449,830	75,075	469	10,063	886	335,440	146	27,751	
5,667	108,538	455,643	76,338	330	11,924	835	337,818	142	28,256	
6,036	107,337	452,574	79,311	310	13,413	741	331,082	140	27,577	
5,485	99,262	451,954	78,915	278	12,715	723	330,725	191	28,407	
5,696	97,922	457,374	83,997	226	12,676	666	331,341	131	28,337	
4,935	101,588	455,122	88,520	247	13,644	607	323,321	134	28,649	
5,195	105,172	455,118	49,426	393	8,654	748	315,190	118	80,589	
5,055	118,503	420,093	38,888	207	6,410	729	282,977	127	90,755	
4,857	195,691	441,258	42,887	216	5,927	691	291,256	99	100,182	
354	11,277	31,817	3,044	14	392	44	20,280	4	8,039	
438	12,105	37,735	3,572	13	475	53	25,365	4	8,253	
407	20,692	34,209	3,369	18	469	54	22,984	9	7,306	
370	28,254	29,458	3,047	13	447	57	18,968	10	6,916	
421	22,739	32,355	3,262	34	494	58	21,096	12	7,399	
466	15,273	37,891	4,087	30	563	70	24,904	15	8,222	
411	13,303	37,907	3,872	25	560	68	24,965	9	8,408	
402	15,955	37,789	3,841	20	461	70	24,963	7	8,427	
434	17,058	39,281	3,805	12	536	52	25,857	7	9,012	
415	13,334	39,638	3,740	17	481	63	26,559	9	8,769	
362	13,318	43,547	3,777	11	536	51	28,754	8	10,410	
804	27,276	75,629	7,174	18	910	84	48,598	7	18,838	
401	14,635	40,163	3,892	6	477	45	25,582	3	10,158	
403	12,641	35,466	3,282	12	433	39	23,016	4	8,680	
0.50	-13.62	-11.69	-15.67	100.00	-9.22	-13.33	-10.03	33.33	-14.55	
13.84	12.10	11.47	7.82	-14.29	10.46	-11.36	13.49	-	7.97	

Source: National Fire Agency, MOI.

1. The "Drowned" are classified to trauma treatments from January, 2020.
2. The figures of "Others" includes "Tripped over" from January, 2020.
3. The figures of Without Sending to Hospital has been divided into "No Contact", "Contact Without Transport" and "Standby on Scene" since 2022.

表60. 消防緊急救護急救處置

單位：次

年(月)別 Year (Month)	呼吸道處置 Respiratory Passages Treatments					創傷處置			
	抽吸 Aspirate	鼻管 Given Oxygen from Nose	面罩 Given Oxygen from Mask	哈姆 立克法 Heimlich	其他維 持呼吸 道暢通 Others	頸圍 Cervical Ring	清洗 傷口 Clear Wounds	包紮 止血 Bloodshed Swathed	骨折 固定 Fracture Fixed
一〇三年 2014	2,074	42,265	95,580	325	75,658	51,856	337,154	306,604	33,295
一〇四年 2015	1,886	40,271	87,645	281	75,267	51,007	343,659	312,939	31,352
一〇五年 2016	1,904	35,277	84,913	323	75,516	46,471	342,682	316,393	35,158
一〇六年 2017	1,670	31,101	78,556	714	76,922	45,572	344,716	318,096	33,167
一〇七年 2018	1,555	28,826	72,548	385	77,255	45,372	349,096	322,036	33,357
一〇八年 2019	1,601	28,397	69,897	505	79,695	44,298	352,335	325,815	32,380
一〇九年 2020	1,349	23,230	60,853	231	77,677	43,297	364,865	338,192	29,368
一一〇年 2021	1,177	22,328	60,051	203	80,014	39,779	333,240	308,768	31,240
一一一年 2022	1,398	26,292	69,796	239	95,333	39,770	336,011	314,849	33,007
二月 Feb.	102	1,770	5,121	24	7,441	2,598	22,120	20,852	2,343
三月 Mar.	120	1,920	5,260	21	7,117	3,327	27,745	26,206	2,761
四月 Apr.	100	1,805	4,621	25	7,213	4,678	26,621	23,084	2,505
五月 May	102	2,378	6,537	15	8,652	2,554	22,933	21,635	2,314
六月 June	113	2,637	6,928	20	8,818	2,822	26,052	24,568	2,460
七月 July	101	2,473	6,024	18	7,851	3,232	30,428	28,813	2,850
八月 Aug.	108	2,275	5,673	11	7,411	3,369	30,335	28,640	2,763
九月 Sept.	104	2,265	5,845	12	7,488	3,220	29,950	28,354	2,699
十月 Oct.	129	2,423	6,389	18	8,251	3,388	30,144	28,477	2,926
十一月 Nov.	142	2,278	5,756	18	7,797	3,485	30,289	28,648	3,087
十二月 Dec.	130	2,237	6,216	23	9,187	3,569	30,800	29,016	3,223
一一二年 2023	298	4,602	12,491	49	18,690	6,460	53,661	50,721	5,613
一月 Jan.	156	2,417	6,720	26	9,986	3,453	28,429	26,849	2,996
二月 Feb.	142	2,185	5,771	23	8,704	3,007	25,232	23,872	2,617
較上月增減(%) VS. with Last Month	-8.97	-9.60	-14.12	-11.54	-12.84	-12.92	-11.25	-11.09	-12.65
較上年同月增減(%) VS. with Last Year	39.22	23.45	12.69	-4.17	16.97	15.74	14.07	14.48	11.69

資料來源：本部消防署。

- 說明：
1. 配合救護紀錄表修訂，創傷處置項下之「其他」，104年以前僅指「鏟式擔架固定」，105年起包含「抽吸式護木」、「鏟式擔架固定」等其他創傷處置。
 2. 配合救護紀錄表修訂，其他處置下之「其他」，104年以前係指「生命徵象監測」與「ALS支援」，105年起包含「測量血糖」及其他處置，「生命徵象監測」與「ALS支援」不再列入統計。
 3. 配合救護紀錄表修訂，109年起「夾板固定」及「抽吸式護木」合併為「骨折固定」；心肺復甦術項下新增「自動心肺復甦機」。
 4. 111年起創傷處置增加「止血帶」。

TABLE 60. RESCUE TREATMENTS OF EMERGENCY MEDICAL SERVICES

Unit: Times

Trauma Treatments				心肺復甦術 CPR			藥物 處置	其他處置 Other Treatments		
止血帶 Tourniquet	長背板 固定 Tergal Fixed	軀幹固 定器 KED	其他創 傷處置 Others	自動 心肺 復甦機 LUCAS	CPR	使用自 動體外 心臟去 顫器 AED	Medicine Treatments	保暖 Keep Warm	心理 支持 Psycho- analyzed	其他 Others
-	62,233	2,625	1,406	-	22,723	23,066	27,749	441,400	810,725	626,160
-	59,773	2,457	889	-	21,086	20,981	27,379	416,992	824,394	647,833
-	53,421	2,221	4,621	-	21,620	21,556	24,346	407,249	838,708	196,398
-	50,568	2,148	4,160	-	20,476	20,441	23,831	378,619	819,765	246,168
-	46,635	1,936	6,239	-	20,562	20,542	28,687	352,027	815,883	265,174
-	42,365	1,896	9,931	-	20,619	20,450	30,925	342,894	825,705	215,864
-	39,701	1,875	33,199	12,899	20,340	20,296	33,577	324,980	834,551	174,897
-	35,286	1,545	45,931	13,894	20,091	20,305	32,109	305,428	818,136	189,401
966	33,323	1,833	14,200	15,570	21,361	21,888	36,653	345,091	928,738	240,028
19	2,430	110	939	1,289	1,767	1,794	2,669	32,181	65,475	18,063
36	2,931	244	1,215	1,214	1,679	1,744	3,115	29,867	71,622	19,057
196	2,552	372	1,282	1,199	1,664	1,683	2,726	26,134	73,145	19,231
32	2,415	98	1,067	1,296	1,786	1,827	2,672	25,965	80,659	19,412
32	2,541	108	1,159	1,343	1,869	1,929	3,066	25,508	78,208	20,564
41	2,920	109	1,138	1,317	1,762	1,805	3,259	24,242	79,698	21,221
40	2,824	107	1,179	1,238	1,694	1,735	3,260	23,362	77,470	20,328
42	2,855	111	1,127	1,238	1,636	1,669	3,133	25,107	79,973	20,010
39	3,043	124	1,268	1,245	1,744	1,807	3,169	29,619	84,140	21,543
54	3,054	113	1,189	1,244	1,716	1,745	3,179	29,170	78,718	20,285
35	3,143	124	1,185	1,500	2,067	2,133	3,219	39,098	84,246	21,936
76	5,753	288	2,144	2,939	4,144	4,520	7,250	75,001	160,134	44,458
40	3,089	166	1,139	1,610	2,276	2,491	3,859	40,338	85,176	23,477
36	2,664	122	1,005	1,329	1,868	2,029	3,391	34,663	74,958	20,981
-10.00	-13.76	-26.51	-11.76	-17.45	-17.93	-18.55	-12.13	-14.07	-12.00	-10.63
89.47	9.63	10.91	7.03	3.10	5.72	13.10	27.05	7.71	14.48	16.15

Source: National Fire Agency, MOI.

- Note:
1. The figures of "Others" of Trauma Treatments referred to "Shovel-type Stretcher Fixed" before 2015, but included "Vacuum Splint", "Shovel-type Stretcher Fixed" and other Trauma Treatments since 2016 due to the revised Patient Care Record.
 2. Since 2016, the figures of "Others" of Other Treatments excluded "Vital Sign Monitoring" and "Advanced Life Support" (which were included before 2015) due to the revised Patient Care Record.
 3. The figures of "Splint Fixed" and "Vacuum Splint" are classified to Fracture Fixed and the figures of "CPR" include "LUCAS" since 2020.
 4. The figures of "Trauma Treatments" include "Tourniquet" since 2022.

表61. 核發建築物建造執照－按月別及用途別分

年 (月) 別 Year (Month)	總計 Grand Total		住宿類(H類) Residential		
			住宅(H-2)		
	總件數 Total Cases	總樓地板面積 (平方公尺) Total Floor Area (m ²)	件數 Cases	宅數 Houses	總樓地板面積 (平方公尺) Total Floor Area (m ²)
一〇三年 2014	31,994	38,634,904	25,261	124,127	22,230,818
一〇四年 2015	27,643	32,595,657	21,440	106,752	18,232,801
一〇五年 2016	22,511	26,235,287	16,590	79,490	13,264,290
一〇六年 2017	25,035	29,883,925	18,908	91,981	15,251,789
一〇七年 2018	27,344	33,984,220	21,073	121,689	18,676,925
一〇八年 2019	27,143	36,927,792	21,388	148,566	21,950,228
一〇九年 2020	25,980	41,521,034	19,996	160,039	23,194,608
一一〇年 2021	26,089	43,425,428	20,063	170,465	24,874,226
一一一年 2022	23,257	45,827,240	17,107	180,674	25,187,334
二月 Feb.	1,265	2,539,511	885	9,217	1,247,859
三月 Mar.	2,223	3,991,640	1,654	13,552	1,917,570
四月 Apr.	2,032	2,886,896	1,607	13,770	1,919,091
五月 May	2,193	4,128,057	1,665	17,306	2,527,196
六月 June	2,109	4,128,117	1,571	15,429	2,216,686
七月 July	1,743	3,669,597	1,270	12,636	1,833,068
八月 Aug.	2,178	4,334,919	1,577	16,084	2,212,634
九月 Sept.	1,695	3,816,173	1,237	19,301	2,552,010
十月 Oct.	1,904	4,625,762	1,316	12,670	1,785,107
十一月 Nov.	1,894	4,058,775	1,335	19,376	2,578,704
十二月 Dec.	1,883	3,462,254	1,350	14,882	2,068,731
一一二年 2023	2,633	4,601,235	1,815	18,426	2,573,467
一月 Jan.	1,270	2,122,028	901	8,605	1,198,592
二月 Feb.	1,363	2,479,207	914	9,821	1,374,875
較上月增減(%) VS. with Last Month	7.32	16.83	1.44	14.13	14.93
較上年同月增減(%) VS. with Last Year	7.75	-2.37	3.28	6.55	9.93

資料來源：本部營建署。

說明：1. 用途別依「建築物使用類組及變更使用辦法」分類。
2. 表內數字包括內政部指定特設主管建築機關資料。

TABLE 61. ISSUED BUILDING CONSTRUCTION LICENSE
- BY MONTH AND USE

Lodging 宿舍安養(H-1) Dormitory, Care		商業類(B類) Commerce		工業、倉儲類 (C類) Industry, Storage		辦公、服務類(G類) Business, Service	
件數 Cases	總樓地板面積 (平方公尺) Total Floor Area (m ²)	件數 Cases	總樓地板面積 (平方公尺) Total Floor Area (m ²)	件數 Cases	總樓地板面積 (平方公尺) Total Floor Area (m ²)	件數 Cases	總樓地板面積 (平方公尺) Total Floor Area (m ²)
67	289,146	193	1,961,250	2,139	6,298,000	1,188	2,528,920
52	280,280	185	869,853	1,890	6,595,431	1,120	1,717,122
59	173,536	164	1,053,834	1,747	5,593,609	1,111	1,460,476
72	237,991	169	1,453,034	2,151	6,235,115	1,008	1,364,458
70	219,737	157	828,769	2,416	7,751,460	1,072	2,029,185
65	157,486	140	811,827	2,150	7,979,121	1,130	1,919,903
71	250,229	135	1,081,367	1,916	10,196,956	1,335	2,353,874
79	183,798	147	1,482,504	2,043	6,861,516	1,206	3,380,031
78	302,641	141	1,049,941	2,134	8,588,971	1,353	4,881,652
3	12,502	10	25,072	152	609,692	79	216,123
11	26,301	15	90,570	176	646,395	124	733,524
7	24,191	8	37,437	141	407,349	77	70,184
6	2,369	12	50,333	170	749,096	140	337,103
6	61,065	10	41,996	208	976,665	100	285,829
7	30,472	12	30,565	146	1,034,490	92	193,605
6	8,116	21	525,640	214	788,840	136	425,747
5	18,243	12	10,249	157	450,031	100	147,070
6	9,115	8	63,678	186	494,232	147	1,754,785
7	60,023	9	33,800	241	861,777	141	163,601
6	26,722	12	119,865	174	501,520	120	172,293
10	23,669	21	97,874	276	943,094	190	367,309
5	2,938	10	56,117	136	451,724	83	144,551
5	20,731	11	41,757	140	491,370	107	222,758
—	605.62	10.00	-25.59	2.94	8.78	28.92	54.10
66.67	65.82	10.00	66.55	-7.89	-19.41	35.44	3.07

Source: Construction and Planning Agency, MOI.

Note: 1. The figures are classified according to Architecture Usage Classification and Change Usage regulation.
2. The figures include the data of M.O.I. Const. Orgs..

表61. 核發建築物建造執照－按月別及用途別分(續)

年 (月) 別 Year (Month)	休閒、文教類(D類) Leisure, Education		衛生、福利、 更生類(F類) Health, Welfare, Regeneration		其 他 類 公共集會類(A類) Assembly	
	件數 Cases	總樓地板 面積 (平方公尺) Total Floor Area (m ²)	件數 Cases	總樓地板 面積 (平方公尺) Total Floor Area (m ²)	件數 Cases	總樓地板 面積 (平方公尺) Total Floor Area (m ²)
一〇三年 2014	356	956,748	102	298,819	30	107,430
一〇四年 2015	331	842,645	103	439,766	23	126,806
一〇五年 2016	327	894,343	135	571,530	18	78,182
一〇六年 2017	370	1,203,320	136	427,533	18	114,961
一〇七年 2018	558	1,455,041	157	686,869	29	148,511
一〇八年 2019	506	939,721	162	798,110	30	93,435
一〇九年 2020	680	1,196,471	140	533,718	20	107,878
一一〇年 2021	496	1,225,927	150	769,031	21	101,110
一一一年 2022	451	873,388	150	664,068	20	149,495
二月 Feb.	27	48,168	10	26,453	1	133,974
三月 Mar.	75	152,486	17	57,119	1	244
四月 Apr.	32	62,157	16	42,856	2	2,626
五月 May	24	18,245	14	117,126	2	2,993
六月 June	32	81,127	16	48,890	2	973
七月 July	29	31,118	10	21,004	4	951
八月 Aug.	35	73,148	17	36,653	2	3,920
九月 Sept.	24	49,745	11	196,053	3	3,099
十月 Oct.	43	99,390	14	52,604	1	454
十一月 Nov.	27	66,174	11	11,815	—	—
十二月 Dec.	38	86,760	4	3,949	2	261
一一二年 2023	53	104,368	16	70,696	2	23,389
一月 Jan.	20	33,645	9	59,261	1	5,499
二月 Feb.	33	70,723	7	11,435	1	17,890
較上月增減(%) VS. with Last Month	65.00	110.20	-22.22	-80.70	—	225.33
較上年同月增減(%) VS. with Last Year	22.22	46.83	-30.00	-56.77	—	-86.65

說 明：自107年2月其他類再細分「農業設施」。

TABLE 61. ISSUED BUILDING CONSTRUCTION LICENSE
- BY MONTH AND USE(CONT.)

Others							
宗教、殯葬類(E類) Religion, Funeral		危險物品類(I類) Hazard Contents		其他類 Others		農業設施 Agricultural facility	
件數 Cases	總樓地板面積 (平方公尺) Total Floor Area (m ²)	件數 Cases	總樓地板面積 (平方公尺) Total Floor Area (m ²)	件數 Cases	總樓地板面積 (平方公尺) Total Floor Area (m ²)	件數 Cases	總樓地板面積 (平方公尺) Total Floor Area (m ²)
150	233,072	35	36,367	2,473	3,694,334	—	—
125	139,083	32	17,547	2,342	3,334,323	—	—
143	243,773	43	49,034	2,174	2,852,680	—	—
139	225,232	43	34,886	2,021	3,335,606	—	—
146	216,080	48	34,389	1,618	1,937,254	1,299	1,698,458
165	296,858	50	98,186	1,357	1,882,917	1,353	1,882,791
174	330,908	47	64,062	1,466	2,210,963	1,466	2,210,963
157	315,227	43	75,515	1,684	4,156,543	1,684	4,156,543
139	263,009	44	53,497	1,640	3,813,244	1,640	3,813,244
4	2,282	2	1,776	92	215,610	92	215,610
11	9,301	3	1,146	136	356,984	136	356,984
17	76,051	2	482	123	244,472	123	244,472
10	16,894	2	475	148	306,227	148	306,227
7	5,070	1	1,958	156	407,858	156	407,858
11	20,405	6	8,768	156	465,151	156	465,151
9	15,094	8	11,831	153	233,296	153	233,296
13	12,178	1	6,826	132	370,669	132	370,669
24	37,128	3	1,086	156	328,183	156	328,183
12	19,280	4	1,149	107	262,452	107	262,452
8	20,459	7	15,285	162	446,409	162	446,409
22	51,285	6	4,107	222	341,977	222	341,977
12	38,268	3	458	90	130,975	90	130,975
10	13,017	3	3,649	132	211,002	132	211,002
-16.67	-65.98	—	696.72	46.67	61.10	46.67	61.10
150.00	470.42	50.00	105.46	43.48	-2.14	43.48	-2.14

Note : The item of others is subdivided into "Agricultural facility" since February, 2018.

表62. 核發建築物建造執照－按區域別及用途別分

區域別 Locality	總計 Grand Total		住宿類(H類)		
			住宅(H-2) Residential		
	總件數 Total Cases	總樓地板面積 (平方公尺) Total Floor Area (m ²)	件數 Cases	宅數 Houses	總樓地板面積 (平方公尺) Total Floor Area (m ²)
一二年二月 Feb., 2023	1,363	2,479,207	914	9,821	1,374,875
新北市 New Taipei City	24	300,928	14	2,051	215,554
臺北市 Taipei City	23	124,402	20	752	103,401
桃園市 Taoyuan City	98	316,600	52	887	127,903
臺中市 Taichung City	153	564,543	107	3,242	468,880
臺南市 Tainan City	211	164,866	137	504	67,008
高雄市 Kaohsiung City	131	320,978	84	734	145,733
臺灣省 Taiwan Prov.	705	585,708	490	1,585	240,086
宜蘭縣 Yilan C.	110	60,422	85	192	25,135
新竹縣 Hsinchu C.	37	73,291	22	108	18,623
苗栗縣 Miaoli C.	30	26,327	16	75	14,047
彰化縣 Changhua C.	117	85,107	78	139	26,229
南投縣 Nantou C.	42	36,586	22	24	5,028
雲林縣 Yunlin C.	104	73,183	68	104	16,883
嘉義縣 Chiayi C.	60	34,384	49	154	19,551
屏東縣 Pingtung C.	110	82,589	81	294	40,706
臺東縣 Taitung C.	22	6,385	14	23	4,061
花蓮縣 Hualien C.	14	13,361	9	55	6,791
澎湖縣 Penghu C.	31	10,301	28	29	5,548
基隆市 Keelung City	3	14,604	2	2	648
新竹市 Hsinchu City	9	52,396	6	349	51,657
嘉義市 Chiayi City	16	16,772	10	37	5,179
福建省 Fuchien Prov.	13	13,232	10	66	6,310
金門縣 Kinmen C.	12	6,765	10	66	6,310
連江縣 Lienchiang C.	1	6,467	—	—	—
國家公園管理處 N.P.Adm.	1	140	—	—	—
其他內政部 指定特設主 管建築機關 Other M.O.I. Const. Orgs.	4	87,810	—	—	—

資料來源：本部營建署。

TABLE 62. ISSUED BUILDING CONSTRUCTION LICENSE
- BY LOCALITY AND USE

Lodging		商業類(B類)		工業、倉儲類 (C類)		辦公、服務類(G類)	
宿舍安養(H-1) Dormitory, Care		Commerce		Industry, Storage		Business, Service	
件數 Cases	總樓地板面積 (平方公尺) Total Floor Area (m ²)	件數 Cases	總樓地板面積 (平方公尺) Total Floor Area (m ²)	件數 Cases	總樓地板面積 (平方公尺) Total Floor Area (m ²)	件數 Cases	總樓地板面積 (平方公尺) Total Floor Area (m ²)
5	20,731	11	41,757	140	491,370	107	222,758
—	—	—	—	5	47,372	3	13,758
1	16,680	—	—	—	—	—	—
—	—	2	2,683	34	133,535	4	28,854
—	—	2	1,467	11	13,354	20	25,847
1	590	—	—	15	14,743	28	29,068
1	1,231	—	—	23	63,192	15	98,086
2	2,230	6	31,140	49	131,520	35	26,690
—	—	1	24,858	4	3,811	1	63
—	—	—	—	8	48,286	5	4,033
—	—	—	—	7	10,560	—	—
—	—	2	2,602	16	34,186	4	3,006
1	999	1	149	1	5,390	2	1,303
1	1,231	—	—	2	5,129	8	1,907
—	—	—	—	—	—	3	544
—	—	—	—	5	6,227	4	581
—	—	—	—	2	1,054	2	167
—	—	1	2,433	1	2,484	—	—
—	—	1	1,098	—	—	1	3,552
—	—	—	—	1	13,956	—	—
—	—	—	—	2	437	—	—
—	—	—	—	—	—	5	11,534
—	—	1	6,467	—	—	2	455
—	—	—	—	—	—	2	455
—	—	1	6,467	—	—	—	—
—	—	—	—	—	—	—	—
—	—	—	—	—	—	—	—
—	—	—	—	3	87,654	—	—

Source : Construction and Planning Agency, MOI.

表62. 核發建築物建造執照—按區域別及用途別分(續)

區域別 Locality	休閒、文教類(D類) Leisure, Education		衛生、福利、 更生類(F類) Health, Welfare, Regeneration		公共集會類(A類) Assembly	
	件數 Cases	總樓地板 面積 (平方公尺) Total Floor Area (m ²)	件數 Cases	總樓地板 面積 (平方公尺) Total Floor Area (m ²)	件數 Cases	總樓地板 面積 (平方公尺) Total Floor Area (m ²)
	一二年二月 Feb., 2023	33	70,723	7	11,435	1
新北市 New Taipei City	1	20,937	1	3,307	—	—
臺北市 Taipei City	—	—	—	—	—	—
桃園市 Taoyuan City	3	1,671	1	1,062	1	17,890
臺中市 Taichung City	6	16,662	1	1,931	—	—
臺南市 Tainan City	2	2,655	1	2,192	—	—
高雄市 Kaohsiung City	1	2,306	1	244	—	—
臺灣省 Taiwan Prov.	20	26,492	2	2,699	—	—
宜蘭縣 Yilan C.	4	1,675	—	—	—	—
新竹縣 Hsinchu C.	1	481	1	1,868	—	—
苗栗縣 Miaoli C.	—	—	—	—	—	—
彰化縣 Changhua C.	3	7,122	—	—	—	—
南投縣 Nantou C.	2	376	—	—	—	—
雲林縣 Yunlin C.	2	10,011	—	—	—	—
嘉義縣 Chiayi C.	1	3,145	—	—	—	—
屏東縣 Pingtung C.	2	1,831	1	831	—	—
臺東縣 Taitung C.	1	665	—	—	—	—
花蓮縣 Hualien C.	1	722	—	—	—	—
澎湖縣 Penghu C.	1	103	—	—	—	—
基隆市 Keelung City	—	—	—	—	—	—
新竹市 Hsinchu City	1	302	—	—	—	—
嘉義市 Chiayi City	1	59	—	—	—	—
福建省 Fuchien Prov.	—	—	—	—	—	—
金門縣 Kinmen C.	—	—	—	—	—	—
連江縣 Lienchiang C.	—	—	—	—	—	—
國家公園管理處 N.P.Adm.	—	—	—	—	—	—
其他內政部 指定特設主 管建築機關 Other M.O.I. Const. Orgs.	—	—	—	—	—	—

TABLE 62. ISSUED BUILDING CONSTRUCTION LICENSE
- BY LOCALITY AND USE (CONT.)

宗教、殯葬類(E類) Religion, Funeral		危險物品類(I類) Hazard Contents		其他類 Others		農業設施 Agricultural facility	
件數 Cases	總樓地板面積 (平方公尺) Total Floor Area (m ²)	件數 Cases	總樓地板面積 (平方公尺) Total Floor Area (m ²)	件數 Cases	總樓地板面積 (平方公尺) Total Floor Area (m ²)	件數 Cases	總樓地板面積 (平方公尺) Total Floor Area (m ²)
10	13,017	3	3,649	132	211,002	132	211,002
—	—	—	—	—	—	—	—
1	3,968	—	—	1	353	1	353
—	—	1	3,002	—	—	—	—
—	—	—	—	6	36,402	6	36,402
1	388	—	—	26	48,222	26	48,222
—	—	1	491	5	9,695	5	9,695
8	8,661	—	—	93	116,190	93	116,190
—	—	—	—	15	4,880	15	4,880
—	—	—	—	—	—	—	—
1	974	—	—	6	746	6	746
—	—	—	—	14	11,962	14	11,962
—	—	—	—	13	23,341	13	23,341
4	3,674	—	—	19	34,348	19	34,348
—	—	—	—	7	11,144	7	11,144
3	4,013	—	—	14	28,400	14	28,400
—	—	—	—	3	438	3	438
—	—	—	—	2	931	2	931
—	—	—	—	—	—	—	—
—	—	—	—	—	—	—	—
—	—	—	—	—	—	—	—
—	—	—	—	—	—	—	—
—	—	—	—	—	—	—	—
—	—	—	—	—	—	—	—
—	—	—	—	1	140	1	140
—	—	1	156	—	—	—	—

表63. 核發建築物建造執照年累計—按區域別及用途別分

區域別 Locality	總計 Grand Total		住宿類(H類)		
			住宅(H-2類) Residential		
	總件數 Total Cases	總樓地板面積 (平方公尺) Total Floor Area (m ²)	件數 Cases	宅數 Houses	總樓地板面積 (平方公尺) Total Floor Area (m ²)
一一二一年一至二月 Jan. - Feb., 2023	2,633	4,601,235	1,815	18,426	2,573,467
新北市 New Taipei City	48	414,211	28	2,665	289,621
臺北市 Taipei City	37	327,854	31	1,627	223,767
桃園市 Taoyuan City	178	685,296	90	1,655	227,887
臺中市 Taichung City	321	925,550	240	4,794	724,945
臺南市 Tainan City	367	452,054	246	1,774	234,204
高雄市 Kaohsiung City	269	513,635	169	1,854	285,516
臺灣省 Taiwan Prov.	1,373	1,155,704	988	3,924	572,465
宜蘭縣 Yilan C.	218	123,082	179	603	82,050
新竹縣 Hsinchu C.	73	136,305	43	343	57,749
苗栗縣 Miaoli C.	58	92,392	33	279	41,845
彰化縣 Changhua C.	204	164,634	140	529	75,574
南投縣 Nantou C.	77	78,317	39	184	26,287
雲林縣 Yunlin C.	161	102,387	109	175	28,608
嘉義縣 Chiayi C.	138	62,425	118	223	31,207
屏東縣 Pingtung C.	222	167,014	158	435	64,105
臺東縣 Taitung C.	48	15,775	34	47	7,920
花蓮縣 Hualien C.	45	39,209	33	218	20,965
澎湖縣 Penghu C.	66	17,771	58	59	11,999
基隆市 Keelung City	10	38,805	5	108	19,758
新竹市 Hsinchu City	25	99,178	20	675	97,895
嘉義市 Chiayi City	28	18,410	19	46	6,503
福建省 Fuchien Prov.	28	22,869	23	133	15,062
金門縣 Kinmen C.	27	16,402	23	133	15,062
連江縣 Lienchiang C.	1	6,467	—	—	—
國家公園管理處 N.P.Adm.	1	140	—	—	—
其他內政部 指定特設主 管建築機關 Other M.O.I. Const. Orgs.	11	103,922	—	—	—

資料來源：本部營建署。

TABLE 63. ISSUED BUILDING CONSTRUCTION LICENSE OF THE YEAR
- BY LOCALITY AND USE

Lodging		商業類(B類)		工業、倉儲類 (C類)		辦公、服務類(G類)	
宿舍安養(H-1) Dormitory, Care		Commerce		Industry, Storage		Business, Service	
件數 Cases	總樓地板面積 (平方公尺) Total Floor Area (m ²)	件數 Cases	總樓地板面積 (平方公尺) Total Floor Area (m ²)	件數 Cases	總樓地板面積 (平方公尺) Total Floor Area (m ²)	件數 Cases	總樓地板面積 (平方公尺) Total Floor Area (m ²)
10	23,669	21	97,874	276	943,094	190	367,309
1	250	—	—	11	69,469	3	13,758
1	16,680	—	—	—	—	1	26,093
—	—	3	3,852	61	381,164	11	32,503
1	712	3	3,901	19	22,524	37	106,344
1	590	2	42,962	28	52,952	46	45,608
2	1,510	1	3,706	57	95,462	24	101,693
4	3,927	11	36,986	90	217,757	66	40,855
—	—	1	24,858	8	7,447	2	929
1	1,370	—	—	15	68,906	8	5,358
—	—	—	—	11	37,075	3	378
—	—	2	2,602	22	47,427	9	4,072
1	999	1	149	2	5,724	5	2,188
1	1,231	—	—	6	7,874	17	7,911
—	—	—	—	—	—	5	1,506
—	—	1	1,893	14	16,456	7	681
—	—	1	3,639	2	1,054	2	167
—	—	1	2,433	3	8,602	—	—
1	327	1	1,098	2	606	2	3,594
—	—	—	—	3	16,149	1	2,537
—	—	—	—	2	437	—	—
—	—	3	314	—	—	5	11,534
—	—	1	6,467	—	—	2	455
—	—	—	—	—	—	—	—
—	—	1	6,467	—	—	—	—
—	—	—	—	—	—	—	—
—	—	—	—	—	—	—	—
—	—	—	—	10	103,766	—	—

Source : Construction and Planning Agency, MOI.

表63. 核發建築物建造執照年累計—按區域別及用途別分(續)

區域別 Locality	休閒、文教類(D類) Leisure, Education		衛生、福利、 更生類(F類) Health, Welfare, Regeneration		公共集會類(A類) Assembly	
	件數 Cases	總樓地板 面積 (平方公尺) Total Floor Area (m ²)	件數 Cases	總樓地板 面積 (平方公尺) Total Floor Area (m ²)	件數 Cases	總樓地板 面積 (平方公尺) Total Floor Area (m ²)
	一一二一一年一至二月 Jan. - Feb., 2023	53	104,368	16	70,696	2
新北市 New Taipei City	1	20,937	1	3,307	—	—
臺北市 Taipei City	1	10,151	1	46,842	—	—
桃園市 Taoyuan City	7	16,281	2	1,461	1	17,890
臺中市 Taichung City	7	17,817	2	5,002	—	—
臺南市 Tainan City	2	2,655	2	3,270	—	—
高雄市 Kaohsiung City	3	5,623	3	3,595	—	—
臺灣省 Taiwan Prov.	30	30,019	5	7,219	1	5,499
宜蘭縣 Yilan C.	4	1,675	—	—	—	—
新竹縣 Hsinchu C.	2	866	1	1,868	—	—
苗栗縣 Miaoli C.	—	—	—	—	—	—
彰化縣 Changhua C.	3	7,122	—	—	—	—
南投縣 Nantou C.	4	427	1	1,710	—	—
雲林縣 Yunlin C.	2	10,011	—	—	—	—
嘉義縣 Chiayi C.	1	3,145	—	—	—	—
屏東縣 Pingtung C.	5	3,479	2	3,205	1	5,499
臺東縣 Taitung C.	3	1,564	1	436	—	—
花蓮縣 Hualien C.	1	722	—	—	—	—
澎湖縣 Penghu C.	1	103	—	—	—	—
基隆市 Keelung City	—	—	—	—	—	—
新竹市 Hsinchu City	3	846	—	—	—	—
嘉義市 Chiayi City	1	59	—	—	—	—
福建省 Fuchien Prov.	2	885	—	—	—	—
金門縣 Kinmen C.	2	885	—	—	—	—
連江縣 Lienchiang C.	—	—	—	—	—	—
國家公園管理處 N.P.Adm.	—	—	—	—	—	—
其他內政部 指定特設主 管建築機關 Other M.O.I. Const. Orgs.	—	—	—	—	—	—

TABLE 63. ISSUED BUILDING CONSTRUCTION LICENSE OF THE YEAR
- BY LOCALITY AND USE (CONT.)

宗教、殯葬類(E類) Religion, Funeral		危險物品類(I類) Hazard Contents		其他類 Others		農業設施 Agricultural facility	
件數 Cases	總樓地板面積 (平方公尺) Total Floor Area (m ²)	件數 Cases	總樓地板面積 (平方公尺) Total Floor Area (m ²)	件數 Cases	總樓地板面積 (平方公尺) Total Floor Area (m ²)	件數 Cases	總樓地板面積 (平方公尺) Total Floor Area (m ²)
22	51,285	6	4,107	222	341,977	222	341,977
1	16,595	—	—	2	274	2	274
1	3,968	—	—	1	353	1	353
1	1,188	2	3,070	—	—	—	—
2	4,301	—	—	10	40,004	10	40,004
3	2,025	—	—	37	67,788	37	67,788
—	—	2	520	8	16,010	8	16,010
14	23,208	1	361	163	217,408	163	217,408
—	—	—	—	24	6,123	24	6,123
—	—	—	—	3	188	3	188
2	8,493	—	—	9	4,601	9	4,601
2	1,574	—	—	26	26,263	26	26,263
—	—	—	—	24	40,833	24	40,833
5	8,785	—	—	21	37,967	21	37,967
—	—	—	—	14	26,567	14	26,567
3	4,013	—	—	31	67,683	31	67,683
1	299	—	—	4	696	4	696
—	—	—	—	7	6,487	7	6,487
1	44	—	—	—	—	—	—
—	—	1	361	—	—	—	—
—	—	—	—	—	—	—	—
—	—	—	—	—	—	—	—
—	—	—	—	—	—	—	—
—	—	—	—	—	—	—	—
—	—	—	—	—	—	—	—
—	—	—	—	—	—	—	—
—	—	—	—	—	—	—	—
—	—	—	—	1	140	1	140
—	—	1	156	—	—	—	—

表64. 核發建築物建造執照－按月別及構造別分

年 (月) 別 Year (Month)	總計 Grand Total		鋼骨鋼筋混凝土構造 Steel Frame & Reinforced Concrete		混凝土構造 (含鋼筋混凝土構造) Reinforced Concrete	
	總樓地板面積 (平方公尺) Total Floor Area (m ²)	工程造價 (千元) Construction Cost (NT\$1,000)	總樓地板面積 (平方公尺) Total Floor Area (m ²)	工程造價 (千元) Construction Cost (NT\$1,000)	總樓地板面積 (平方公尺) Total Floor Area (m ²)	工程造價 (千元) Construction Cost (NT\$1,000)
一〇三年 2014	38,634,904	325,742,689	2,550,741	23,307,215	29,634,569	255,263,612
一〇四年 2015	32,595,657	275,098,031	2,895,768	25,939,291	24,028,319	212,045,602
一〇五年 2016	26,235,287	222,232,641	1,924,366	16,020,479	18,343,225	158,519,094
一〇六年 2017	29,883,925	261,866,232	2,059,433	17,907,245	20,844,685	183,410,904
一〇七年 2018	33,984,220	295,232,791	2,752,180	28,791,295	23,603,523	205,209,949
一〇八年 2019	36,927,792	335,555,121	3,155,462	29,673,596	26,927,425	245,453,312
一〇九年 2020	41,521,034	372,475,771	2,825,386	26,652,701	30,503,662	280,214,966
一一〇年 2021	43,425,428	404,210,312	3,810,329	41,173,187	30,554,554	283,250,272
一一一年 2022	45,827,240	459,137,155	3,300,194	34,262,605	31,368,422	305,364,996
二月 Feb.	2,539,511	24,339,521	259,672	2,124,102	1,711,432	16,954,697
三月 Mar.	3,991,640	38,426,451	207,663	2,248,823	2,404,970	22,217,031
四月 Apr.	2,886,896	26,454,404	130,237	1,332,621	2,202,457	21,049,953
五月 May	4,128,057	38,685,826	343,444	3,219,161	3,026,107	28,721,206
六月 June	4,128,117	41,292,027	295,157	2,622,820	2,784,532	28,010,254
七月 July	3,669,597	33,436,446	136,891	1,000,696	2,787,909	26,121,405
八月 Aug.	4,334,919	46,420,645	263,975	3,387,904	2,711,940	26,688,639
九月 Sept.	3,816,173	39,328,361	262,012	2,828,339	2,917,915	30,832,925
十月 Oct.	4,625,762	62,667,302	254,341	3,741,067	2,508,828	24,168,900
十一月 Nov.	4,058,775	39,142,360	220,531	2,677,775	2,858,146	30,312,246
十二月 Dec.	3,462,254	30,077,058	381,170	2,326,832	2,596,383	24,914,336
一一二年 2023	4,601,235	44,943,735	271,316	3,170,020	3,386,242	34,737,405
一月 Jan.	2,122,028	20,777,284	188,411	2,467,179	1,564,170	15,407,140
二月 Feb.	2,479,207	24,166,451	82,905	702,841	1,822,072	19,330,265
較上月增減(%) VS. with Last Month	16.83	16.31	-56.00	-71.51	16.49	25.46
較上年同月增減(%) VS. with Last Year	-2.37	-0.71	-68.07	-66.91	6.46	14.01

資料來源：本部營建署。

TABLE 64. ISSUED BUILDING CONSTRUCTION LICENSE
- BY MONTH AND MATERIAL

鋼構造(94年以前為 鋼架構造) Steel		磚構造 Brick		木構造 Wooden		其他 Others	
總樓地板面積 (平方公尺) Total Floor Area (m ²)	工程造價 (千元) Construction Cost (NT\$1,000)	總樓地板面積 (平方公尺) Total Floor Area (m ²)	工程造價 (千元) Construction Cost (NT\$1,000)	總樓地板面積 (平方公尺) Total Floor Area (m ²)	工程造價 (千元) Construction Cost (NT\$1,000)	總樓地板面積 (平方公尺) Total Floor Area (m ²)	工程造價 (千元) Construction Cost (NT\$1,000)
6,185,070	46,177,860	105,705	361,903	39,184	119,729	119,635	512,370
5,400,453	36,060,246	93,118	307,682	35,364	107,706	142,635	637,504
5,641,798	46,458,698	98,813	298,336	52,648	165,459	174,437	770,575
6,432,371	58,362,476	112,061	364,452	70,506	222,572	364,869	1,598,583
7,271,089	59,977,108	241,789	890,427	56,669	175,160	58,970	188,852
6,628,657	59,670,915	160,719	532,985	26,529	90,476	29,000	133,837
7,917,758	64,731,607	238,170	763,525	34,856	107,300	1,202	5,672
8,754,566	78,686,038	254,498	906,855	47,867	166,407	3,614	27,553
10,704,144	117,765,379	210,230	784,949	47,486	167,015	196,764	792,211
560,952	5,237,153	7,455	23,569	—	—	—	—
1,355,385	13,886,172	21,568	66,901	1,860	6,092	194	1,432
531,961	4,002,533	20,768	64,661	1,473	4,636	—	—
734,896	6,654,730	16,326	68,722	7,090	20,575	194	1,432
1,015,561	10,545,970	22,376	80,615	10,491	32,368	—	—
718,238	6,203,634	22,957	97,973	3,261	10,302	341	2,436
1,270,505	15,996,891	23,927	97,916	8,023	22,463	56,549	226,832
549,250	5,324,313	8,221	25,926	851	4,334	77,924	312,524
1,795,852	34,488,562	5,077	20,903	102	315	61,562	247,555
966,736	6,081,138	13,362	71,201	—	—	—	—
462,407	2,761,437	21,689	72,635	605	1,818	—	—
919,337	6,971,384	23,725	63,348	475	49	140	1,529
368,455	2,901,165	517	1,751	475	49	—	—
550,882	4,070,219	23,208	61,597	—	—	140	1,529
49.51	40.30	4388.97	3417.82	-100.00	-100.00	--	--
-1.80	-22.28	211.31	161.35	--	--	--	--

Source : Construction and Planning Agency, MOI.

表65. 核發建築物建造執照－按區域別及構造別分

區 域 別 Locality	總 計 Grand Total		鋼骨鋼筋混凝土構造 Steel Frame & Reinforced Concrete		混凝土構造 (含鋼筋混凝土構造) Reinforced Concrete	
	總樓地板面積 (平方公尺) Total Floor Area (m ²)	工程造價 (千元) Construction Cost (NT\$1,000)	總樓地板面積 (平方公尺) Total Floor Area (m ²)	工程造價 (千元) Construction Cost (NT\$1,000)	總樓地板面積 (平方公尺) Total Floor Area (m ²)	工程造價 (千元) Construction Cost (NT\$1,000)
一一二年二月 Feb., 2023	2,479,207	24,166,451	82,905	702,841	1,822,072	19,330,265
新北市 New Taipei City	300,928	4,018,852	18,306	275,505	279,343	3,682,864
臺北市 Taipei City	124,402	1,909,235	5,474	86,504	103,352	1,503,277
桃園市 Taoyuan City	316,600	3,378,654	3,683	30,409	246,531	2,751,875
臺中市 Taichung City	564,543	6,922,036	4,510	32,543	525,810	6,655,988
臺南市 Tainan City	164,866	1,127,651	2,447	14,043	102,966	776,273
高雄市 Kaohsiung City	320,978	2,695,806	12	73	124,200	1,018,173
臺灣省 Taiwan Prov.	585,708	3,559,440	41,322	225,864	345,979	2,426,467
宜蘭縣 Yilan C.	60,422	472,943	—	—	51,889	422,651
新竹縣 Hsinchu C.	73,291	376,562	—	—	36,345	191,837
苗栗縣 Miaoli C.	26,327	137,927	—	—	15,917	87,679
彰化縣 Changhua C.	85,107	437,885	40,982	223,994	32,984	190,941
南投縣 Nantou C.	36,586	172,695	—	—	10,943	60,838
雲林縣 Yunlin C.	73,183	347,143	340	1,870	20,831	128,122
嘉義縣 Chiayi C.	34,384	200,493	—	—	23,173	148,127
屏東縣 Pingtung C.	82,589	454,064	—	—	48,285	275,944
臺東縣 Taitung C.	6,385	32,177	—	—	4,586	24,098
花蓮縣 Hualien C.	13,361	75,686	—	—	8,983	53,819
澎湖縣 Penghu C.	10,301	50,379	—	—	9,324	46,627
基隆市 Keelung City	14,604	153,932	—	—	14,604	153,932
新竹市 Hsinchu City	52,396	512,852	—	—	52,094	511,279
嘉義市 Chiayi City	16,772	134,702	—	—	16,021	130,573
福建省 Fuchien Prov.	13,232	72,307	—	—	13,232	72,307
金門縣 Kinmen C.	6,765	25,752	—	—	6,765	25,752
連江縣 Lienchiang C.	6,467	46,555	—	—	6,467	46,555
國家公園管理處 N.P.Adm.	140	1,529	—	—	—	—
其他內政部 指定特設主 管建築機關 Other M.O.I. Const. Orgs.	87,810	480,941	7,151	37,900	80,659	443,041

資料來源：本部營建署。

TABLE 65. ISSUED BUILDING CONSTRUCTION LICENSE
- BY LOCALITY AND MATERIAL

鋼構造 Steel		磚構造 Brick		木構造 Wooden		其 他 Others	
總樓地板面積 (平方公尺) Total Floor Area (m ²)	工程造價 (千元) Construction Cost (NT\$1,000)	總樓地板面積 (平方公尺) Total Floor Area (m ²)	工程造價 (千元) Construction Cost (NT\$1,000)	總樓地板面積 (平方公尺) Total Floor Area (m ²)	工程造價 (千元) Construction Cost (NT\$1,000)	總樓地板面積 (平方公尺) Total Floor Area (m ²)	工程造價 (千元) Construction Cost (NT\$1,000)
550,882	4,070,219	23,208	61,597	—	—	140	1,529
3,279	60,483	—	—	—	—	—	—
15,576	319,454	—	—	—	—	—	—
66,386	596,370	—	—	—	—	—	—
34,223	233,505	—	—	—	—	—	—
59,453	337,335	—	—	—	—	—	—
196,538	1,676,489	228	1,071	—	—	—	—
175,427	846,583	22,980	60,526	—	—	—	—
8,533	50,292	—	—	—	—	—	—
36,946	184,725	—	—	—	—	—	—
10,410	50,248	—	—	—	—	—	—
3,490	12,861	7,651	10,089	—	—	—	—
25,643	111,857	—	—	—	—	—	—
37,712	170,726	14,300	46,425	—	—	—	—
11,211	52,366	—	—	—	—	—	—
34,304	178,120	—	—	—	—	—	—
1,607	7,332	192	747	—	—	—	—
4,378	21,867	—	—	—	—	—	—
140	487	837	3,265	—	—	—	—
—	—	—	—	—	—	—	—
302	1,573	—	—	—	—	—	—
751	4,129	—	—	—	—	—	—
—	—	—	—	—	—	—	—
—	—	—	—	—	—	—	—
—	—	—	—	—	—	—	—
—	—	—	—	—	—	—	—
—	—	—	—	—	—	140	1,529
—	—	—	—	—	—	—	—

Source : Construction and Planning Agency, MOI.

表66. 核發建築物拆除執照－按月別及用途別分

年 (月) 別 Year (Month)	總計 Grand Total			件數 Cases
	件數 Cases	宅數 Houses	總樓地板面積 (平方公尺) Total Floor Area (m ²)	
一〇三年 2014	2,668	5,436	2,071,815	1,401
一〇四年 2015	2,392	4,936	1,770,692	1,193
一〇五年 2016	2,379	4,380	1,843,675	1,137
一〇六年 2017	2,403	4,333	2,035,457	1,161
一〇七年 2018	2,496	5,574	2,157,915	1,271
一〇八年 2019	2,550	5,630	2,227,726	1,263
一〇九年 2020	2,765	6,157	2,520,130	1,429
一一〇年 2021	2,793	6,078	2,580,016	1,447
一一一年 2022	2,576	5,977	2,205,904	1,304
二月 Feb.	120	205	114,367	57
三月 Mar.	247	844	214,977	122
四月 Apr.	202	534	199,047	93
五月 May	209	517	207,234	93
六月 June	229	447	278,434	109
七月 July	214	356	177,498	90
八月 Aug.	204	316	157,715	108
九月 Sept.	169	349	150,729	96
十月 Oct.	217	421	118,964	106
十一月 Nov.	315	673	220,533	184
十二月 Dec.	179	551	184,493	90
一一二年 2023	323	1,009	252,804	166
一月 Jan.	147	557	116,478	78
二月 Feb.	176	452	136,326	88
較上月增減(%) VS. with Last Month	19.73	-18.85	17.04	12.82
較上年同月增減(%) VS. with Last Year	46.67	120.49	19.20	54.39

資料來源：本部營建署。

TABLE 66. ISSUED BUILDING DEMOLITION LICENSE
- BY MONTH AND USE

住宅 Housing		其他 Others		
宅數 Houses	總樓地板面積 (平方公尺) Total Floor Area (m ²)	件數 Cases	宅數 Houses	總樓地板面積 (平方公尺) Total Floor Area (m ²)
3,792	553,996	1,267	1,644	1,517,819
3,402	434,273	1,199	1,534	1,336,419
2,232	337,735	1,242	2,148	1,505,940
2,821	400,317	1,242	1,512	1,635,140
3,961	461,921	1,225	1,613	1,695,994
3,765	536,108	1,287	1,865	1,691,618
4,193	634,219	1,336	1,964	1,885,911
4,148	636,397	1,346	1,930	1,943,619
4,340	663,302	1,272	1,637	1,542,602
122	21,701	63	83	92,666
667	92,496	125	177	122,481
391	59,304	109	143	139,743
353	43,928	116	164	163,306
254	46,328	120	193	232,106
214	30,419	124	142	147,079
221	34,306	96	95	123,409
245	29,912	73	104	120,817
261	41,735	111	160	77,229
529	84,123	131	144	136,410
464	82,042	89	87	102,451
825	116,559	157	184	136,245
466	61,588	69	91	54,890
359	54,971	88	93	81,355
-22.96	-10.74	27.54	2.20	48.21
194.26	153.31	39.68	12.05	-12.21

Source : Construction and Planning Agency, MOI.

表67. 核發建築物拆除執照－按區域別及用途別分

區域別 Locality	總計 Grand Total			件數 Cases
	件數 Cases	宅數 Houses	總樓地板面積 (平方公尺) Total Floor Area (m ²)	
一二年二月 Feb., 2023	176	452	136,326	88
新北市 New Taipei City	6	11	4,854	1
臺北市 Taipei City	9	252	42,114	7
桃園市 Taoyuan City	5	4	4,042	3
臺中市 Taichung City	34	36	12,071	16
臺南市 Tainan City	27	38	19,163	7
高雄市 Kaohsiung City	35	41	10,285	29
臺灣省 Taiwan Prov.	60	70	43,797	25
宜蘭縣 Yilan C.	5	5	4,113	1
新竹縣 Hsinchu C.	6	6	7,756	1
苗栗縣 Miaoli C.	4	4	888	3
彰化縣 Changhua C.	13	11	5,884	4
南投縣 Nantou C.	4	4	349	1
雲林縣 Yunlin C.	1	1	560	—
嘉義縣 Chiayi C.	9	9	7,483	2
屏東縣 Pingtung C.	2	2	376	1
臺東縣 Taitung C.	1	1	5	—
花蓮縣 Hualien C.	1	1	165	1
澎湖縣 Penghu C.	3	4	3,997	2
基隆市 Keelung City	2	2	9,552	1
新竹市 Hsinchu City	5	11	1,828	4
嘉義市 Chiayi City	4	9	841	4
福建省 Fuchien Prov.	—	—	—	—
金門縣 Kinmen C.	—	—	—	—
連江縣 Lienchiang C.	—	—	—	—
國家公園管理處 N.P.Adm.	—	—	—	—
其他內政部 指定特設主 管建築機關 Other M.O.I. Const. Orgs.	—	—	—	—

資料來源：本部營建署。

TABLE 67. ISSUED BUILDING DEMOLITION LICENSE
- BY LOCALITY AND USE

住宅 Housing		其他 Others		
宅數 Houses	總樓地板面積 (平方公尺) Total Floor Area (m ²)	件數 Cases	宅數 Houses	總樓地板面積 (平方公尺) Total Floor Area (m ²)
359	54,971	88	93	81,355
1	43	5	10	4,811
249	37,833	2	3	4,281
3	319	2	1	3,723
23	2,854	18	13	9,217
9	1,352	20	29	17,811
35	6,490	6	6	3,795
39	6,080	35	31	37,717
1	136	4	4	3,977
1	189	5	5	7,567
3	767	1	1	121
6	808	9	5	5,076
1	245	3	3	104
—	—	1	1	560
2	534	7	7	6,949
1	261	1	1	115
—	—	1	1	5
1	165	—	—	—
3	320	1	1	3,677
1	156	1	1	9,396
10	1,658	1	1	170
9	841	—	—	—
—	—	—	—	—
—	—	—	—	—
—	—	—	—	—
—	—	—	—	—
—	—	—	—	—

Source : Construction and Planning Agency, MOI.

表68. 核發建築物使用執照－按月別及用途別分

年 (月) 別 Year (Month)	總計 Grand Total		住宿類(H類) Residential		
			住宅(H-2類) Residential		
	總件數 Total Cases	總樓地板面積 (平方公尺) Total Floor Area (m ²)	件數 Cases	宅數 Houses	總樓地板面積 (平方公尺) Total Floor Area (m ²)
一〇三年 2014	28,806	31,718,120	23,032	91,883	18,109,432
一〇四年 2015	28,837	32,868,462	23,217	99,421	18,981,866
一〇五年 2016	23,552	29,988,350	18,315	97,620	17,646,434
一〇六年 2017	22,506	28,818,031	17,349	88,636	15,462,618
一〇七年 2018	22,860	28,366,008	17,550	98,953	16,451,813
一〇八年 2019	22,026	26,488,606	17,019	92,284	14,786,505
一〇九年 2020	22,370	28,247,176	17,443	98,260	15,465,693
一一〇年 2021	22,486	28,022,718	17,587	104,872	15,620,275
一一一年 2022	21,146	28,713,736	16,152	112,088	16,606,759
二月 Feb.	1,010	1,163,439	770	4,919	678,240
三月 Mar.	1,869	2,532,385	1,441	10,665	1,607,575
四月 Apr.	1,540	2,394,036	1,126	8,237	1,226,803
五月 May	1,669	1,955,039	1,299	7,482	1,176,244
六月 June	1,733	2,331,833	1,352	8,848	1,290,706
七月 July	1,699	2,176,602	1,294	8,487	1,338,654
八月 Aug.	1,951	2,669,820	1,506	9,893	1,415,652
九月 Sept.	1,752	2,554,028	1,359	10,214	1,480,823
十月 Oct.	1,881	2,590,771	1,464	12,344	1,745,555
十一月 Nov.	1,729	2,260,941	1,291	7,784	1,200,118
十二月 Dec.	2,076	3,351,558	1,507	11,937	1,801,701
一一二年 2023	2,726	3,968,699	2,077	13,253	1,979,017
一月 Jan.	1,614	2,235,602	1,242	7,098	1,063,188
二月 Feb.	1,112	1,733,097	835	6,155	915,829
較上月增減(%) VS. with Last Month	-31.10	-22.48	-32.77	-13.29	-13.86
較上年同月增減(%) VS. with Last Year	10.10	48.96	8.44	25.13	35.03

資料來源：本部營建署。

說明：1. 用途別依「建築物使用類組及變更使用辦法」分類。
2. 表列數字包括內政部指定特設主管建築機關資料。

TABLE 68. ISSUED BUILDING USAGE LICENSE - BY MONTH AND USE

Lodging		商業類(B類) Commerce		工業、倉儲類 (C類) Industry, Storage		辦公、服務類(G類) Business, Service	
宿舍安養(H-1) Dormitory, Care							
件數 Cases	總樓地板面積 (平方公尺) Total Floor Area (m ²)	件數 Cases	總樓地板面積 (平方公尺) Total Floor Area (m ²)	件數 Cases	總樓地板面積 (平方公尺) Total Floor Area (m ²)	件數 Cases	總樓地板面積 (平方公尺) Total Floor Area (m ²)
81	133,473	141	1,453,133	1,742	5,259,698	1,087	1,922,403
65	270,003	133	1,231,442	1,711	5,603,725	916	2,260,022
57	236,495	144	1,109,810	1,572	5,689,664	942	1,412,637
52	157,243	138	976,141	1,662	6,109,181	919	1,865,504
50	199,509	164	1,046,631	1,836	5,275,134	977	1,661,154
56	118,736	137	776,136	1,913	5,907,058	936	1,435,210
55	302,503	113	1,161,752	1,788	6,413,295	924	1,712,146
55	137,170	95	838,972	1,625	6,584,640	950	1,368,455
58	215,365	114	768,496	1,688	6,291,984	971	1,479,715
1	474	7	158,333	76	151,730	40	45,484
3	58,545	14	35,594	140	356,586	96	179,770
5	11,136	2	1,703	137	623,193	63	272,979
2	10,262	8	75,699	121	368,577	67	40,811
3	5,260	8	44,755	145	670,555	75	89,888
5	12,919	12	36,617	124	486,230	82	94,948
11	31,962	12	21,629	145	691,404	63	80,153
7	19,961	4	27,136	143	634,421	73	71,524
8	27,770	14	80,149	126	365,549	90	126,745
3	7,388	11	61,137	146	515,272	98	192,517
4	9,380	16	200,313	211	780,634	122	232,858
6	4,385	16	109,920	200	1,107,882	168	357,288
3	2,137	12	97,427	113	614,844	108	243,183
3	2,248	4	12,493	87	493,038	60	114,105
—	5.19	-66.67	-87.18	-23.01	-19.81	-44.44	-53.08
200.00	374.26	-42.86	-92.11	14.47	224.94	50.00	150.87

Source: Construction and Planning Agency, MOI.

Note : 1.The figures are classified according to Architecture Usage Classification and Change Usage regulation.
2.The figures include the data of M.O.I. Const. Orgs..

表68. 核發建築物使用執照－按月別及用途別分(續)

年 (月) 別 Year (Month)	休閒、文教類(D類) Leisure, Education		衛生、福利、 更生類(F類) Health, Welfare, Regeneration		公共集會類(A類) Assembly	
	件數 Cases	總樓地板 面積 (平方公尺) Total Floor Area (m ²)	件數 Cases	總樓地板 面積 (平方公尺) Total Floor Area (m ²)	件數 Cases	總樓地板 面積 (平方公尺) Total Floor Area (m ²)
一〇三年 2014	394	1,266,778	118	514,640	20	85,342
一〇四年 2015	410	1,315,946	114	464,808	37	78,340
一〇五年 2016	304	844,175	105	347,700	30	105,020
一〇六年 2017	348	950,932	106	587,804	21	42,480
一〇七年 2018	427	1,357,510	113	391,252	30	73,289
一〇八年 2019	416	1,008,018	119	550,591	17	104,246
一〇九年 2020	514	1,101,534	137	409,799	41	139,979
一一〇年 2021	616	1,114,772	152	401,480	18	174,505
一一一年 2022	486	823,610	115	522,722	18	210,156
二月 Feb.	28	22,597	9	11,383	1	743
三月 Mar.	34	70,263	5	19,758	3	43,238
四月 Apr.	27	40,019	9	65,083	—	—
五月 May	36	56,956	13	49,622	2	58,123
六月 June	37	75,252	6	6,538	1	1,203
七月 July	43	38,596	11	34,557	—	—
八月 Aug.	53	166,727	10	15,059	2	62,863
九月 Sept.	47	75,388	17	113,259	3	1,039
十月 Oct.	41	73,899	9	31,179	3	5,671
十一月 Nov.	34	83,494	7	14,751	1	34,936
十二月 Dec.	55	49,226	9	102,506	—	—
一一二年 2023	62	117,274	15	70,927	1	1,310
一月 Jan.	35	78,989	10	26,174	—	—
二月 Feb.	27	38,285	5	44,753	1	1,310
較上月增減(%) VS. with Last Month	-22.86	-51.53	-50.00	70.98	--	--
較上年同月增減(%) VS. with Last Year	-3.57	69.43	-44.44	293.16	—	76.31

說明：自107年2月其他類再細分「農業設施」。

TABLE 68. ISSUED BUILDING USAGE LICENSE - BY MONTH AND USE(CONT.)

宗教、殯葬類(E類) Religion, Funeral		危險物品類(I類) Hazard Contents		其他類 Others		農業設施 Agricultural facility	
件數 Cases	總樓地板面積 (平方公尺) Total Floor Area (m ²)	件數 Cases	總樓地板面積 (平方公尺) Total Floor Area (m ²)	件數 Cases	總樓地板面積 (平方公尺) Total Floor Area (m ²)	件數 Cases	總樓地板面積 (平方公尺) Total Floor Area (m ²)
132	225,778	33	30,804	2,026	2,716,639	—	—
109	153,840	30	21,659	2,095	2,486,811	—	—
158	189,191	40	26,417	1,885	2,380,807	—	—
106	148,229	24	48,165	1,781	2,469,734	—	—
126	165,058	38	52,309	1,549	1,692,349	1,225	1,454,016
137	221,813	43	34,061	1,233	1,546,232	1,231	1,545,992
138	198,261	30	14,891	1,187	1,327,323	1,178	1,319,039
115	144,060	35	51,771	1,238	1,586,618	1,233	1,579,053
111	163,891	35	40,318	1,398	1,590,720	1,398	1,590,720
4	6,519	1	240	73	87,696	73	87,696
11	30,815	3	2,197	119	128,044	119	128,044
9	6,424	5	4,639	157	142,057	157	142,057
9	6,421	3	1,000	109	111,324	109	111,324
6	4,901	2	13,201	98	129,574	98	129,574
11	22,974	2	371	115	110,736	115	110,736
11	13,543	2	2,518	136	168,310	136	168,310
10	16,395	3	4,398	86	109,684	86	109,684
11	7,192	2	5,122	113	121,940	113	121,940
9	3,763	2	607	127	146,958	127	146,958
9	8,058	7	4,691	136	162,191	136	162,191
13	19,933	7	3,657	161	197,106	161	197,106
6	2,830	4	1,957	81	104,873	81	104,873
7	17,103	3	1,700	80	92,233	80	92,233
16.67	504.35	-25.00	-13.13	-1.23	-12.05	-1.23	-12.05
75.00	162.36	200.00	608.33	9.59	5.17	9.59	5.17

Note : The item of others is subdivided into "Agricultural facility" since February, 2018.

表69. 核發建築物使用執照—按區域別及用途別分(續)

區域別 Locality	休閒、文教類(D類) Leisure, Education		衛生、福利、 更生類(F類) Health, Welfare, Regeneration		公共集會類(A類) Assembly	
	件數 Cases	總樓地板 面積 (平方公尺) Total Floor Area (m ²)	件數 Cases	總樓地板 面積 (平方公尺) Total Floor Area (m ²)	件數 Cases	總樓地板 面積 (平方公尺) Total Floor Area (m ²)
	一二年二月 Feb., 2023	27	38,285	5	44,753	1
新北市 New Taipei City	3	13,015	1	13,829	—	—
臺北市 Taipei City	2	4,096	1	15,139	—	—
桃園市 Taoyuan City	2	2,940	2	8,516	—	—
臺中市 Taichung City	1	2,905	1	7,269	—	—
臺南市 Tainan City	3	7,195	—	—	—	—
高雄市 Kaohsiung City	3	536	—	—	—	—
臺灣省 Taiwan Prov.	13	7,598	—	—	1	1,310
宜蘭縣 Yilan C.	1	1,343	—	—	—	—
新竹縣 Hsinchu C.	3	1,550	—	—	—	—
苗栗縣 Miaoli C.	1	466	—	—	1	1,310
彰化縣 Changhua C.	2	1,226	—	—	—	—
南投縣 Nantou C.	—	—	—	—	—	—
雲林縣 Yunlin C.	—	—	—	—	—	—
嘉義縣 Chiayi C.	1	334	—	—	—	—
屏東縣 Pingtung C.	1	70	—	—	—	—
臺東縣 Taitung C.	—	—	—	—	—	—
花蓮縣 Hualien C.	3	2,447	—	—	—	—
澎湖縣 Penghu C.	1	162	—	—	—	—
基隆市 Keelung City	—	—	—	—	—	—
新竹市 Hsinchu City	—	—	—	—	—	—
嘉義市 Chiayi City	—	—	—	—	—	—
福建省 Fuchien Prov.	—	—	—	—	—	—
金門縣 Kinmen C.	—	—	—	—	—	—
連江縣 Lienchiang C.	—	—	—	—	—	—
國家公園管理處 N.P.Adm.	—	—	—	—	—	—
其他內政部 指定特設主 管建築機關 Other M.O.I. Const. Orgs.	—	—	—	—	—	—

TABLE 69. ISSUED BUILDING USAGE LICENSE
- BY LOCALITY AND USE (CONT.)

宗教、殯葬類(E類) Religion, Funeral		危險物品類(I類) Hazard Contents		其他類 Others		農業設施 Agricultural facility	
件數 Cases	總樓地板面積 (平方公尺) Total Floor Area (m ²)	件數 Cases	總樓地板面積 (平方公尺) Total Floor Area (m ²)	件數 Cases	總樓地板面積 (平方公尺) Total Floor Area (m ²)	件數 Cases	總樓地板面積 (平方公尺) Total Floor Area (m ²)
7	17,103	3	1,700	80	92,233	80	92,233
—	—	—	—	—	—	—	—
—	—	—	—	—	—	—	—
1	13,329	—	—	—	—	—	—
—	—	—	—	3	3,365	3	3,365
—	—	—	—	14	22,160	14	22,160
3	629	1	433	1	40	1	40
3	3,145	2	1,267	62	66,668	62	66,668
1	429	—	—	4	568	4	568
—	—	—	—	2	1,647	2	1,647
1	2,570	—	—	2	340	2	340
—	—	1	1,147	16	29,123	16	29,123
—	—	—	—	15	12,667	15	12,667
—	—	—	—	6	4,349	6	4,349
—	—	—	—	7	5,556	7	5,556
1	146	—	—	5	10,344	5	10,344
—	—	—	—	1	324	1	324
—	—	1	120	1	195	1	195
—	—	—	—	—	—	—	—
—	—	—	—	—	—	—	—
—	—	—	—	3	1,555	3	1,555
—	—	—	—	—	—	—	—
—	—	—	—	—	—	—	—
—	—	—	—	—	—	—	—
—	—	—	—	—	—	—	—
—	—	—	—	—	—	—	—
—	—	—	—	—	—	—	—
—	—	—	—	—	—	—	—

表70. 核發建築物使用執照年累計－按區域別及用途別分

區域別 Locality	總計 Grand Total		住宿類(H類)		
			住宅(H-2) Residential		
	總件數 Total Cases	總樓地板面積 (平方公尺) Total Floor Area (m ²)	件數 Cases	宅數 Houses	總樓地板面積 (平方公尺) Total Floor Area (m ²)
一一二一年一至二月 Jan. - Feb., 2023	2,726	3,968,699	2,077	13,253	1,979,017
新北市 New Taipei City	37	433,674	17	1,107	150,328
臺北市 Taipei City	30	259,081	20	1,237	156,510
桃園市 Taoyuan City	176	694,936	108	2,568	384,844
臺中市 Taichung City	248	632,221	194	2,414	387,769
臺南市 Tainan City	491	310,701	378	1,340	183,293
高雄市 Kaohsiung City	405	511,098	344	2,027	292,098
臺灣省 Taiwan Prov.	1,295	810,610	990	2,413	406,904
宜蘭縣 Yilan C.	107	50,075	88	223	33,243
新竹縣 Hsinchu C.	85	79,650	61	221	48,261
苗栗縣 Miaoli C.	82	86,095	60	313	51,061
彰化縣 Changhua C.	230	217,819	168	479	83,952
南投縣 Nantou C.	99	68,432	65	124	21,354
雲林縣 Yunlin C.	180	67,677	139	194	33,712
嘉義縣 Chiayi C.	150	52,257	128	138	26,852
屏東縣 Pingtung C.	140	103,709	103	349	50,841
臺東縣 Taitung C.	30	9,589	26	47	7,093
花蓮縣 Hualien C.	48	15,355	36	50	7,941
澎湖縣 Penghu C.	79	26,723	72	91	18,634
基隆市 Keelung City	2	4,479	2	45	4,479
新竹市 Hsinchu City	15	10,394	11	70	8,415
嘉義市 Chiayi City	48	18,356	31	69	11,066
福建省 Fuchien Prov.	27	18,686	26	147	17,271
金門縣 Kinmen C.	27	18,686	26	147	17,271
連江縣 Lienchiang C.	—	—	—	—	—
國家公園管理處 N.P.Adm.	1	59	—	—	—
其他內政部 指定特設主 管建築機關 Other M.O.I. Const. Orgs.	16	297,633	—	—	—

資料來源：本部營建署。

TABLE 70. ISSUED BUILDING USAGE LICENSE OF THE YEAR
- BY LOCALITY AND USE

Lodging		商業類(B類)		工業、倉儲類 (C類)		辦公、服務類(G類)	
宿舍安養(H-1) Dormitory, Care		Commerce		Industry, Storage		Business, Service	
件數 Cases	總樓地板面積 (平方公尺) Total Floor Area (m ²)	件數 Cases	總樓地板面積 (平方公尺) Total Floor Area (m ²)	件數 Cases	總樓地板面積 (平方公尺) Total Floor Area (m ²)	件數 Cases	總樓地板面積 (平方公尺) Total Floor Area (m ²)
6	4,385	16	109,920	200	1,107,882	168	357,288
—	—	1	143	6	54,583	5	191,188
—	—	1	78,215	2	1,450	3	3,054
—	—	—	—	47	230,380	13	53,943
—	—	1	1,267	13	151,110	21	27,712
—	—	3	6,962	27	50,940	47	26,802
—	—	3	4,473	16	157,376	21	28,288
6	4,385	6	17,445	73	164,410	57	26,242
—	—	1	8,290	6	4,877	—	—
—	—	—	—	7	19,981	8	4,886
—	—	—	—	8	21,142	1	165
—	—	1	1,124	17	68,984	6	1,555
1	470	—	—	10	21,312	1	249
—	—	—	—	10	11,268	16	6,729
1	691	—	—	1	1,455	5	3,149
—	—	2	4,075	7	9,754	4	2,461
2	2,093	—	—	—	—	—	—
—	—	1	2,462	2	965	1	69
2	1,131	—	—	3	4,053	1	2,743
—	—	—	—	—	—	—	—
—	—	—	—	—	—	1	424
—	—	1	1,494	2	619	13	3,812
—	—	—	—	—	—	—	—
—	—	—	—	—	—	—	—
—	—	—	—	—	—	1	59
—	—	—	—	16	297,633	—	—

Source : Construction and Planning Agency, MOI.

表70. 核發建築物使用執照年累計—按區域別及用途別分(續)

區域別 Locality	休閒、文教類(D類) Leisure, Education		衛生、福利、 更生類(F類) Health, Welfare, Regeneration		公共集會類(A類) Assembly	
	件數 Cases	總樓地板 面積 (平方公尺) Total Floor Area (m ²)	件數 Cases	總樓地板 面積 (平方公尺) Total Floor Area (m ²)	件數 Cases	總樓地板 面積 (平方公尺) Total Floor Area (m ²)
	一一二一年一至二月 Jan. - Feb., 2023	62	117,274	15	70,927	1
新北市 New Taipei City	7	23,603	1	13,829	—	—
臺北市 Taipei City	3	4,713	1	15,139	—	—
桃園市 Taoyuan City	3	3,119	2	8,516	—	—
臺中市 Taichung City	5	45,797	2	7,844	—	—
臺南市 Tainan City	8	15,631	—	—	—	—
高雄市 Kaohsiung City	8	7,433	1	15,763	—	—
臺灣省 Taiwan Prov.	28	16,978	8	9,836	1	1,310
宜蘭縣 Yilan C.	2	1,956	—	—	—	—
新竹縣 Hsinchu C.	4	2,215	1	1,375	—	—
苗栗縣 Miaoli C.	2	610	2	1,658	1	1,310
彰化縣 Changhua C.	4	3,150	1	725	—	—
南投縣 Nantou C.	1	581	1	975	—	—
雲林縣 Yunlin C.	5	1,582	1	485	—	—
嘉義縣 Chiayi C.	2	1,249	—	—	—	—
屏東縣 Pingtung C.	3	2,391	1	3,253	—	—
臺東縣 Taitung C.	—	—	—	—	—	—
花蓮縣 Hualien C.	4	3,082	—	—	—	—
澎湖縣 Penghu C.	1	162	—	—	—	—
基隆市 Keelung City	—	—	—	—	—	—
新竹市 Hsinchu City	—	—	—	—	—	—
嘉義市 Chiayi City	—	—	1	1,365	—	—
福建省 Fuchien Prov.	—	—	—	—	—	—
金門縣 Kinmen C.	—	—	—	—	—	—
連江縣 Lienchiang C.	—	—	—	—	—	—
國家公園管理處 N.P.Adm.	—	—	—	—	—	—
其他內政部 指定特設主 管建築機關 Other M.O.I. Const. Orgs.	—	—	—	—	—	—

TABLE 70. ISSUED BUILDING USAGE LICENSE OF THE YEAR
- BY LOCALITY AND USE (CONT.)

宗教、殯葬類(E類) Religion, Funeral		危險物品類(I類) Hazard Contents		其他類 Others		農業設施 Agricultural facility	
件數 Cases	總樓地板面積 (平方公尺) Total Floor Area (m ²)	件數 Cases	總樓地板面積 (平方公尺) Total Floor Area (m ²)	件數 Cases	總樓地板面積 (平方公尺) Total Floor Area (m ²)	件數 Cases	總樓地板面積 (平方公尺) Total Floor Area (m ²)
13	19,933	7	3,657	161	197,106	161	197,106
—	—	—	—	—	—	—	—
—	—	—	—	—	—	—	—
1	13,329	1	774	1	31	1	31
—	—	1	81	11	10,641	11	10,641
1	398	1	618	26	26,057	26	26,057
4	1,529	2	917	6	3,221	6	3,221
7	4,677	2	1,267	117	157,156	117	157,156
1	429	—	—	9	1,280	9	1,280
—	—	—	—	4	2,932	4	2,932
1	2,570	—	—	7	7,579	7	7,579
—	—	1	1,147	32	57,182	32	57,182
—	—	—	—	20	23,491	20	23,491
—	—	—	—	9	13,901	9	13,901
1	252	—	—	12	18,609	12	18,609
3	1,347	—	—	17	29,587	17	29,587
1	79	—	—	1	324	1	324
—	—	1	120	3	716	3	716
—	—	—	—	—	—	—	—
—	—	—	—	3	1,555	3	1,555
—	—	—	—	—	—	—	—
—	—	—	—	—	—	—	—
—	—	—	—	—	—	—	—
—	—	—	—	—	—	—	—
—	—	—	—	—	—	—	—
—	—	—	—	—	—	—	—

表71. 核發建築物使用執照－按月別及構造別分

年 (月) 別 Year (Month)	總 計 Grand Total		鋼骨鋼筋混凝土構造 Steel Frame & Reinforced Concrete		混凝土構造 (含鋼筋混凝土構造) Reinforced Concrete	
	總樓地板面積 (平方公尺) Total Floor Area (m ²)	工程造價 (千元) Construction Cost (NT\$1,000)	總樓地板面積 (平方公尺) Total Floor Area (m ²)	工程造價 (千元) Construction Cost (NT\$1,000)	總樓地板面積 (平方公尺) Total Floor Area (m ²)	工程造價 (千元) Construction Cost (NT\$1,000)
一〇三年 2014	31,718,120	267,940,432	2,727,407	23,983,007	22,976,841	195,978,832
一〇四年 2015	32,868,462	271,674,685	2,355,320	22,323,153	24,330,421	203,555,004
一〇五年 2016	29,988,350	257,136,676	1,553,466	13,469,149	23,662,148	209,920,008
一〇六年 2017	28,818,031	249,049,781	2,214,521	20,550,064	22,055,734	198,028,777
一〇七年 2018	28,366,008	244,789,390	1,819,883	15,521,567	20,857,465	182,705,959
一〇八年 2019	26,488,606	231,469,623	1,757,671	16,285,871	18,725,617	167,543,428
一〇九年 2020	28,247,176	245,752,563	1,863,975	17,613,220	20,300,988	177,510,726
一一〇年 2021	28,022,718	241,381,620	1,948,881	16,875,620	20,361,755	177,177,694
一一一年 2022	28,713,736	254,665,074	2,111,669	18,757,946	20,779,519	187,167,010
二 月 Feb.	1,163,439	11,678,301	54,504	501,570	715,661	6,668,084
三 月 Mar.	2,532,385	24,160,888	108,896	986,092	1,966,069	18,410,407
四 月 Apr.	2,394,036	21,550,123	197,200	2,254,704	1,577,590	14,960,996
五 月 May	1,955,039	15,610,386	171,832	1,094,168	1,462,567	12,132,834
六 月 June	2,331,833	19,446,973	204,289	2,118,808	1,545,865	12,836,189
七 月 July	2,176,602	18,217,412	187,905	2,077,241	1,550,640	12,964,895
八 月 Aug.	2,669,820	23,186,330	90,772	813,893	2,052,025	19,005,040
九 月 Sept.	2,554,028	23,220,383	143,049	901,340	1,931,638	18,176,571
十 月 Oct.	2,590,771	23,692,724	106,944	647,161	2,102,485	19,983,362
十一月 Nov.	2,260,941	19,762,992	209,236	1,431,382	1,632,060	14,782,000
十二月 Dec.	3,351,558	31,286,008	276,404	2,795,838	2,325,388	20,487,681
一一二年 2023	3,968,699	36,392,575	356,732	4,066,664	2,620,455	23,213,106
一 月 Jan.	2,235,602	20,566,714	293,981	3,196,429	1,410,400	11,905,083
二 月 Feb.	1,733,097	15,825,861	62,751	870,235	1,210,055	11,308,023
較上月增減(%) VS. with Last Month	-22.48	-23.05	-78.65	-72.77	-14.20	-5.02
較上年同月增減(%) VS. with Last Year	48.96	35.52	15.13	73.50	69.08	69.58

資料來源：本部營建署。

TABLE 71. ISSUED BUILDING USAGE LICENSE
- BY MONTH AND MATERIAL

鋼構造(94年以前為 鋼架構造) Steel		磚構造 Brick		木構造 Wooden		其 他 Others	
總樓地板面積 (平方公尺) Total Floor Area (m ²)	工程造價 (千元) Construction Cost (NT\$1,000)	總樓地板面積 (平方公尺) Total Floor Area (m ²)	工程造價 (千元) Construction Cost (NT\$1,000)	總樓地板面積 (平方公尺) Total Floor Area (m ²)	工程造價 (千元) Construction Cost (NT\$1,000)	總樓地板面積 (平方公尺) Total Floor Area (m ²)	工程造價 (千元) Construction Cost (NT\$1,000)
5,716,279	46,978,889	168,336	569,750	39,512	114,679	89,745	315,275
5,874,090	44,152,558	130,583	461,510	33,356	114,010	144,692	1,068,450
4,534,515	32,929,212	113,633	363,293	36,450	114,263	88,138	340,751
4,157,857	28,899,003	171,524	622,842	54,539	162,911	163,856	786,184
5,344,877	45,323,927	205,173	742,887	55,265	181,419	83,345	313,631
5,772,365	46,823,153	175,912	626,973	40,624	133,478	16,417	56,720
5,868,402	49,809,284	194,378	745,471	16,918	54,046	2,515	19,816
5,498,283	46,503,047	179,061	709,843	32,349	97,887	2,389	17,529
5,534,964	47,620,009	222,087	850,392	42,695	165,506	22,802	104,211
378,009	4,455,754	10,347	31,462	4,918	21,431	—	—
431,121	4,684,265	22,873	70,297	3,406	9,685	20	142
600,376	4,251,901	18,040	78,538	535	1,897	295	2,087
300,436	2,312,671	17,914	62,794	2,290	7,919	—	—
568,773	4,448,278	8,124	25,220	4,782	18,478	—	—
418,852	3,073,025	19,097	101,948	108	303	—	—
492,557	3,224,460	9,065	30,606	3,333	12,773	22,068	99,558
460,429	4,063,980	18,697	77,511	—	—	215	981
344,488	2,920,338	25,436	94,637	11,418	47,226	—	—
400,536	3,475,824	9,871	32,892	9,034	39,451	204	1,443
717,265	7,859,640	32,320	142,307	181	542	—	—
966,358	9,008,885	18,221	78,516	6,933	25,404	—	—
520,419	5,418,083	10,665	46,109	137	1,010	—	—
445,939	3,590,802	7,556	32,407	6,796	24,394	—	—
-14.31	-33.73	-29.15	-29.72	4,860.58	2,315.25	--	--
17.97	-19.41	-26.97	3.00	38.19	13.83	--	--

Source : Construction and Planning Agency, MOI.

表72. 核發建築物使用執照－按區域別及構造別分

區域別 Locality	總計 Grand-Total		鋼骨鋼筋混凝土構造 Steel Frame & Reinforced Concrete		混凝土構造 (含鋼筋混凝土構造) Reinforced Concrete	
	總樓地板面積 (平方公尺) Total Floor Area (m ²)	工程造價 (千元) Construction Cost (NT\$1,000)	總樓地板面積 (平方公尺) Total Floor Area (m ²)	工程造價 (千元) Construction Cost (NT\$1,000)	總樓地板面積 (平方公尺) Total Floor Area (m ²)	工程造價 (千元) Construction Cost (NT\$1,000)
一一二年二月 Feb., 2023	1,733,097	15,825,861	62,751	870,235	1,210,055	11,308,023
新北市 New Taipei City	263,608	3,788,829	713	10,894	199,309	2,664,259
臺北市 Taipei City	125,142	1,968,297	39,493	731,877	61,927	732,768
桃園市 Taoyuan City	250,540	2,653,813	—	—	224,714	2,431,176
臺中市 Taichung City	259,383	2,621,893	383	2,569	245,796	2,529,698
臺南市 Tainan City	116,001	687,628	8,478	49,804	66,419	407,404
高雄市 Kaohsiung City	157,202	1,002,759	—	—	147,720	946,681
臺灣省 Taiwan Prov.	335,883	1,942,194	13,608	74,712	235,155	1,449,487
宜蘭縣 Yilan C.	29,010	185,131	—	—	24,176	157,089
新竹縣 Hsinchu C.	42,822	243,349	—	—	32,789	197,583
苗栗縣 Miaoli C.	41,062	308,885	722	4,013	39,959	303,107
彰化縣 Changhua C.	89,048	474,948	11,828	65,048	48,097	278,373
南投縣 Nantou C.	31,279	174,640	307	1,691	18,222	103,061
雲林縣 Yunlin C.	18,507	100,895	—	—	11,491	70,899
嘉義縣 Chiayi C.	17,687	91,896	751	3,960	9,958	57,697
屏東縣 Pingtung C.	38,435	210,875	—	—	23,829	136,920
臺東縣 Taitung C.	5,192	27,573	—	—	4,868	25,953
花蓮縣 Hualien C.	4,698	24,025	—	—	4,042	20,744
澎湖縣 Penghu C.	7,077	35,110	—	—	6,854	34,274
基隆市 Keelung City	—	—	—	—	—	—
新竹市 Hsinchu City	5,293	27,524	—	—	5,293	27,524
嘉義市 Chiayi City	5,773	37,343	—	—	5,577	36,263
福建省 Fuchien Prov.	7,609	28,914	—	—	7,609	28,914
金門縣 Kinmen C.	7,609	28,914	—	—	7,609	28,914
連江縣 Lienchiang C.	—	—	—	—	—	—
國家公園管理處 N.P.Adm	59	223	—	—	59	223
其他內政部 指定特設主 管建築機關 Other M.O.I. Const. Orgs.	217,670	1,131,311	76	379	21,347	117,413

資料來源：本部營建署。

TABLE 72. ISSUED BUILDING USAGE LICENSE
- BY LOCALITY AND MATERIAL

鋼構造 Steel		磚構造 Brick		木構造 Wooden		其他 Others	
總樓地板面積 (平方公尺) Total Floor Area (m ²)	工程造價 (千元) Construction Cost (NT\$1,000)	總樓地板面積 (平方公尺) Total Floor Area (m ²)	工程造價 (千元) Construction Cost (NT\$1,000)	總樓地板面積 (平方公尺) Total Floor Area (m ²)	工程造價 (千元) Construction Cost (NT\$1,000)	總樓地板面積 (平方公尺) Total Floor Area (m ²)	工程造價 (千元) Construction Cost (NT\$1,000)
445,939	3,590,802	7,556	32,407	6,796	24,394	—	—
61,293	1,097,580	2,293	16,096	—	—	—	—
23,658	503,198	64	454	—	—	—	—
25,826	222,637	—	—	—	—	—	—
13,204	89,626	—	—	—	—	—	—
39,598	225,599	1,506	4,821	—	—	—	—
9,482	56,078	—	—	—	—	—	—
76,631	382,565	3,693	11,036	6,796	24,394	—	—
4,834	28,042	—	—	—	—	—	—
10,033	45,766	—	—	—	—	—	—
315	1,506	66	259	—	—	—	—
19,779	99,962	2,548	7,171	6,796	24,394	—	—
12,750	69,888	—	—	—	—	—	—
6,144	27,274	872	2,722	—	—	—	—
6,978	30,239	—	—	—	—	—	—
14,606	73,955	—	—	—	—	—	—
324	1,620	—	—	—	—	—	—
587	2,937	69	344	—	—	—	—
85	296	138	540	—	—	—	—
—	—	—	—	—	—	—	—
—	—	—	—	—	—	—	—
196	1,080	—	—	—	—	—	—
—	—	—	—	—	—	—	—
—	—	—	—	—	—	—	—
—	—	—	—	—	—	—	—
196,247	1,013,519	—	—	—	—	—	—

Source :Construction and Planning Agency, MOI.

表73. 核發建築物使用執照－按高度別分

年 (月) 別 Year (Month)	總計 Grand Total		7公尺以下 7m & Under 7m		超過7至15公尺 Over 7 Up to 15m	
	件數 Cases	總樓地板面積 (平方公尺) Total Floor Area (m ²)	件數 Cases	總樓地板面積 (平方公尺) Total Floor Area (m ²)	件數 Cases	總樓地板面積 (平方公尺) Total Floor Area (m ²)
一〇三年 2014	28,806	31,718,120	3,825	1,756,431	21,089	8,835,498
一〇四年 2015	28,837	32,868,462	3,721	1,700,229	21,130	8,883,453
一〇五年 2016	23,552	29,988,350	3,355	1,274,448	16,716	7,219,449
一〇六年 2017	22,506	28,818,031	3,066	1,475,856	16,312	6,719,046
一〇七年 2018	22,860	28,366,008	3,669	1,878,532	16,185	7,292,444
一〇八年 2019	22,026	26,488,606	3,359	1,785,043	15,701	6,958,485
一〇九年 2020	22,370	28,247,176	3,351	1,622,719	16,007	7,196,243
一一〇年 2021	22,486	28,022,718	3,329	1,710,650	16,222	7,382,312
一一一年 2022	21,146	28,713,736	3,237	1,787,414	14,747	6,799,455
二月 Feb.	1,010	1,163,439	177	91,092	735	335,960
三月 Mar.	1,869	2,532,385	269	142,921	1,293	561,602
四月 Apr.	1,540	2,394,036	269	159,625	1,057	496,516
五月 May	1,669	1,955,039	276	175,137	1,172	534,183
六月 June	1,733	2,331,833	250	111,636	1,210	627,075
七月 July	1,699	2,176,602	263	121,506	1,182	528,111
八月 Aug.	1,951	2,669,820	262	160,191	1,390	610,770
九月 Sept.	1,752	2,554,028	240	128,608	1,242	557,065
十月 Oct.	1,881	2,590,771	258	155,004	1,325	578,251
十一月 Nov.	1,729	2,260,941	320	188,215	1,129	516,193
十二月 Dec.	2,076	3,351,558	326	164,170	1,405	678,298
一一二年 2023	2,726	3,968,699	400	221,899	1,874	853,726
一月 Jan.	1,614	2,235,602	238	125,865	1,114	539,953
二月 Feb.	1,112	1,733,097	162	96,034	760	313,773
較上月增減(%) VS. with Last Month	-31.10	-22.48	-31.93	-23.70	-31.78	-41.89
較上年同月增減(%) VS. with Last Year	10.10	48.96	-8.47	5.43	3.40	-6.60

資料來源：本部營建署。

TABLE 73. ISSUED BUILDING USAGE LICENSE - BY HEIGHT

超過15至30公尺 Over 15 Up to 30m		超過30至45公尺 Over 30 Up to 45m		超過45至60公尺 Over 45 Up to 60m		超過60公尺 Over 60m	
件數 Cases	總樓地板面積 (平方公尺) Total Floor Area (m ²)	件數 Cases	總樓地板面積 (平方公尺) Total Floor Area (m ²)	件數 Cases	總樓地板面積 (平方公尺) Total Floor Area (m ²)	件數 Cases	總樓地板面積 (平方公尺) Total Floor Area (m ²)
3,170	6,181,924	293	3,786,936	285	5,215,868	144	5,941,463
3,193	7,550,258	334	3,850,700	315	5,573,838	144	5,309,984
2,710	6,589,003	325	3,703,041	298	5,328,829	148	5,873,580
2,398	6,080,188	293	3,876,949	295	5,559,666	142	5,106,326
2,337	6,031,842	304	3,640,486	223	4,075,962	142	5,446,742
2,351	5,648,305	276	3,323,524	224	4,215,856	115	4,557,393
2,345	5,811,560	264	3,289,149	293	5,743,195	110	4,584,310
2,312	5,999,701	252	3,110,477	260	5,862,432	111	3,957,146
2,474	6,137,643	279	4,003,676	308	6,453,727	101	3,531,821
69	152,243	9	63,958	17	395,150	3	125,036
243	592,823	21	178,629	30	664,996	13	391,414
163	499,142	17	276,848	25	713,904	9	248,001
179	382,193	19	292,502	18	390,828	5	180,196
222	565,506	20	357,223	25	466,791	6	203,602
200	551,555	25	310,382	19	277,876	10	387,172
240	643,719	26	483,597	25	367,642	8	403,901
206	507,460	21	334,894	35	787,511	8	238,490
223	494,162	38	351,863	28	623,221	9	388,270
225	538,696	22	330,590	24	447,801	9	239,446
272	705,934	27	557,470	29	601,718	17	643,968
368	969,526	36	585,315	35	826,003	13	512,230
212	475,893	23	276,918	22	609,065	5	207,908
156	493,633	13	308,397	13	216,938	8	304,322
-26.42	3.73	-43.48	11.37	-40.91	-64.38	60.00	46.37
126.09	224.24	44.44	382.19	-23.53	-45.10	166.67	143.39

Source : Construction and Planning Agency, MOI.

表74. 核發建築物使用執照－按層數別分

年(月)別 Year (Month)	總計 Grand Total		地上層			
			一至五層 1 - 5 Stories		六至十層 6 - 10 Stories	
	棟數(1) Buildings	總樓地板面積 (平方公尺) Total Floor Area (m ²)	棟數 Buildings	總樓地板面積 (平方公尺) Total Floor Area (m ²)	棟數 Buildings	總樓地板面積 (平方公尺) Total Floor Area (m ²)
一〇三年2014	43,342	31,718,120	41,137	16,492,722	855	2,797,441
一〇四年2015	44,891	32,868,462	42,719	17,299,326	819	3,516,138
一〇五年2016	34,623	29,988,350	32,483	14,380,976	794	3,465,261
一〇六年2017	32,945	28,818,031	30,913	13,269,326	817	4,348,567
一〇七年2018	35,346	28,366,008	33,004	14,261,221	1,236	3,774,896
一〇八年2019	34,287	26,488,606	32,527	13,825,473	737	3,118,056
一〇九年2020	35,266	28,247,176	33,369	14,209,413	603	2,804,340
一一〇年2021	36,211	28,022,718	34,433	14,599,330	726	4,051,586
一一一年2022	35,819	28,713,736	33,643	14,314,072	876	3,785,874
二月Feb.	1,585	1,163,439	1,467	570,024	14	205,071
三月Mar.	3,118	2,532,385	2,948	1,171,688	64	225,486
四月Apr.	2,551	2,394,036	2,403	1,214,632	36	246,851
五月May	2,832	1,955,039	2,685	1,093,331	49	214,076
六月June	3,033	2,331,833	2,857	1,393,066	78	221,558
七月July	3,071	2,176,602	2,911	1,153,767	92	311,562
八月Aug.	3,375	2,669,820	3,211	1,337,942	84	519,229
九月Sept.	2,756	2,554,028	2,598	1,191,869	66	398,791
十月Oct.	3,120	2,590,771	2,904	1,108,786	77	274,072
十一月Nov.	3,012	2,260,941	2,859	1,139,321	57	372,122
十二月Dec.	3,655	3,351,558	3,273	1,424,029	198	495,243
一一二年 2023	4,838	3,968,699	4,577	2,179,648	125	440,747
一月Jan.	2,887	2,235,602	2,740	1,210,408	62	238,311
二月Feb.	1,951	1,733,097	1,837	969,240	63	202,436
較上月增減(%) VS. with Last Month	-32.42	-22.48	-32.96	-19.92	1.61	-15.05
較上年同月增減(%) VS. with Last Year	23.09	48.96	25.22	70.03	350.00	-1.28

資料來源：本部營建署。

TABLE 74. ISSUED BUILDING USAGE LICENSE - BY STORY

Over Ground						地下層	
十一至十五層 11 - 15 Stories		十六至二十層 16 - 20 Stories		二十一層以上 21 Stories & Over		Under Ground	
棟數 Buildings	總樓地板面積 (平方公尺) Total Floor Area (m ²)	棟數 Buildings	總樓地板面積 (平方公尺) Total Floor Area (m ²)	棟數 Buildings	總樓地板面積 (平方公尺) Total Floor Area (m ²)	棟數 Buildings	總樓地板面積 (平方公尺) Total Floor Area (m ²)
1,004	6,104,536	124	1,738,964	221	4,584,343	1	114
1,024	6,426,669	120	1,596,401	205	4,019,423	4	10,505
925	6,017,513	124	1,368,854	295	4,754,407	2	1,339
892	6,254,638	110	1,428,037	212	3,517,342	1	121
758	4,612,255	108	1,388,597	240	4,329,039	—	—
741	5,087,985	104	1,165,185	178	3,291,907	—	—
1,048	6,817,204	64	1,226,519	182	3,189,700	—	—
785	5,463,815	87	1,200,719	180	2,707,268	—	—
1,047	7,019,488	97	1,258,092	156	2,336,210	—	—
89	250,884	5	27,371	10	110,089	—	—
77	709,451	12	223,884	17	201,876	—	—
99	670,439	7	99,631	6	162,483	—	—
69	448,648	14	58,364	15	140,620	—	—
76	541,259	3	46,762	19	129,188	—	—
43	309,314	5	77,223	20	324,736	—	—
56	451,068	19	283,868	5	77,713	—	—
68	593,052	13	218,229	11	152,087	—	—
118	852,760	2	31,405	19	323,748	—	—
87	570,766	3	39,565	6	139,167	—	—
151	788,318	7	114,480	26	529,488	—	—
112	836,074	10	199,277	14	312,953	—	—
76	578,975	3	47,549	6	160,359	—	—
36	257,099	7	151,728	8	152,594	—	—
-52.63	-55.59	133.33	219.10	33.33	-4.84	--	--
-59.55	2.48	40.00	454.34	-20.00	38.61	--	--

Source : Construction and Planning Agency, MOI.

表75. 核發建築物使用執照－按使用分區別分

年(月)別 Year (Month)	總計 Grand Total			都市計畫 Urban Planning Zone		
	基地面積 (平方公尺) Basement Area (m ²)	地面層面積 (平方公尺) Ground Floor Area (m ²)	總樓地板面積 (平方公尺) Total Floor Area (m ²)	住宅區 Residential	商業區 Commercial	工業區 Industrial
				總樓地板面積 (平方公尺) Total Floor Area (m ²)	總樓地板面積 (平方公尺) Total Floor Area (m ²)	總樓地板面積 (平方公尺) Total Floor Area (m ²)
一〇三年 2014	198,368,012	8,250,513	31,718,120	13,226,688	4,575,372	3,210,638
一〇四年 2015	245,250,928	8,667,344	32,868,462	13,653,688	4,556,204	2,562,093
一〇五年 2016	191,540,751	7,408,426	29,988,350	13,253,062	4,022,272	2,850,964
一〇六年 2017	139,047,455	7,198,597	28,818,031	11,508,416	3,638,231	3,734,572
一〇七年 2018	200,592,982	7,579,216	28,366,008	12,081,309	3,604,662	2,449,206
一〇八年 2019	194,636,565	7,339,131	26,488,606	10,869,545	2,877,253	2,829,258
一〇九年 2020	181,160,120	7,357,407	28,247,176	11,221,238	3,711,620	3,067,012
一一〇年 2021	152,516,711	7,664,826	28,022,718	11,254,720	3,026,490	3,150,864
一一一年 2022	192,887,018	7,487,650	28,713,736	12,185,000	3,005,577	2,256,566
二月 Feb.	3,622,224	313,416	1,163,439	469,679	299,425	82,806
三月 Mar.	4,881,163	621,066	2,532,385	1,230,367	360,691	137,961
四月 Apr.	34,717,803	567,279	2,394,036	906,317	167,064	385,864
五月 May	8,391,410	553,389	1,955,039	957,122	105,968	62,953
六月 June	14,255,224	703,244	2,331,833	953,260	144,068	190,024
七月 July	13,115,383	544,809	2,176,602	1,002,891	142,018	179,448
八月 Aug.	15,025,884	738,758	2,669,820	972,520	296,986	173,822
九月 Sept.	20,722,271	665,312	2,554,028	1,100,898	243,410	216,750
十月 Oct.	15,200,420	639,755	2,590,771	1,305,489	371,256	80,684
十一月 Nov.	16,232,304	598,348	2,260,941	924,978	193,167	168,372
十二月 Dec.	24,835,781	784,721	3,351,558	1,010,758	606,138	329,002
一一二年 2023	20,867,813	1,077,930	3,968,699	1,484,925	411,614	223,958
一月 Jan.	10,806,530	694,906	2,235,602	789,955	209,809	143,168
二月 Feb.	10,061,283	383,024	1,733,097	694,970	201,805	80,790
較上月增減(%) VS. with Last Month	-6.90	-44.88	-22.48	-12.02	-3.81	-43.57
較上年同月增減(%) VS. with Last Year	177.77	22.21	48.96	47.97	-32.60	-2.43

資料來源：本部營建署。

TABLE 75. ISSUED BUILDING USAGE LICENSE - BY LANDUSE ZONES

行政區 Administration	區 域 內 Urban Planning Zone					都市計畫區域外 Non - Urban	
	文教區 Education & Culture	風景區 Distinct Landscape	農業區 Agricultural	其他 Others	住宅 Residential	非住宅 Others	
	總樓地板面積 (平方公尺) Total Floor Area (m ²)	總樓地板面積 (平方公尺) Total Floor Area (m ²)	總樓地板面積 (平方公尺) Total Floor Area (m ²)	總樓地板面積 (平方公尺) Total Floor Area (m ²)	總樓地板面積 (平方公尺) Total Floor Area (m ²)	總樓地板面積 (平方公尺) Total Floor Area (m ²)	
499,454	724,265	32,661	1,438,490	4,119,317	575,720	3,315,515	
752,619	863,403	42,445	1,626,675	4,412,233	630,999	3,768,103	
334,169	588,550	22,289	1,604,805	3,333,178	609,477	3,369,584	
334,489	836,633	26,965	1,663,521	3,351,923	703,012	3,020,269	
504,852	985,235	46,196	1,505,013	3,183,614	758,611	3,247,310	
319,117	545,217	15,903	1,682,518	3,497,090	763,505	3,089,200	
605,304	912,218	15,465	1,484,475	3,710,222	861,358	2,658,264	
204,228	885,208	23,953	1,458,447	4,109,555	831,817	3,077,436	
397,486	615,500	18,638	1,516,641	4,590,239	848,045	3,280,044	
5,172	15,904	143	44,152	71,016	21,927	153,215	
19,061	109,482	168	98,545	254,922	56,832	264,356	
75,366	28,426	474	134,811	307,066	67,523	321,125	
23,010	78,979	2,117	55,442	365,536	58,078	245,834	
13,043	55,399	—	150,001	452,084	65,296	308,658	
42,128	25,247	912	118,450	302,730	94,871	267,907	
11,461	121,142	254	173,867	574,617	81,030	264,121	
16,477	38,388	516	167,953	437,328	82,505	249,803	
7,323	37,127	430	121,524	292,264	92,945	281,729	
43,933	30,720	6,752	129,697	443,119	87,336	232,867	
91,276	38,661	3,849	142,043	662,075	67,912	399,844	
52,796	54,176	1,095	265,290	884,020	102,129	488,696	
48,771	22,452	391	161,791	504,838	62,267	292,160	
4,025	31,724	704	103,499	379,182	39,862	196,536	
-91.75	41.30	80.05	-36.03	-24.89	-35.98	-32.73	
-22.18	99.47	392.31	134.42	433.94	81.79	28.27	

Source : Construction and Planning Agency, MOI.

表76. 建築物開工統計—按月別及用途別分

年 (月) 別 Year (Month)	總計 Grand Total		住宿類(H類) Residential		
			住宅(H-2)		
	總件數 Total Cases	總樓地板面積 (平方公尺) Total Floor Area (m ²)	件數 Cases	宅數 Houses	總樓地板面積 (平方公尺) Total Floor Area (m ²)
一〇三年 2014	24,497	31,344,905	19,727	105,365	19,093,409
一〇四年 2015	20,444	25,354,769	16,292	84,032	14,547,923
一〇五年 2016	17,733	20,816,441	13,573	68,996	11,713,048
一〇六年 2017	18,659	23,223,703	14,435	76,070	12,625,635
一〇七年 2018	18,469	26,262,066	14,587	102,222	15,625,572
一〇八年 2019	17,519	27,843,010	13,990	116,521	17,232,440
一〇九年 2020	18,523	32,403,233	14,466	134,315	19,204,159
一一〇年 2021	17,077	30,499,556	13,321	130,822	18,790,635
一一一年 2022	16,356	35,440,102	12,429	146,436	20,776,410
二月 Feb.	1,085	1,594,491	856	7,023	1,054,696
三月 Mar.	1,690	4,134,323	1,292	15,165	2,230,433
四月 Apr.	1,308	3,875,750	961	11,436	1,639,590
五月 May	1,570	3,608,998	1,195	16,855	2,331,462
六月 June	1,170	2,383,709	919	12,041	1,698,635
七月 July	1,311	2,619,388	1,019	11,527	1,641,299
八月 Aug.	1,316	2,894,586	1,012	11,912	1,646,005
九月 Sept.	1,538	2,917,289	1,198	12,488	1,837,173
十月 Oct.	1,405	3,172,349	1,039	12,865	1,814,396
十一月 Nov.	1,345	2,663,616	995	11,398	1,542,730
十二月 Dec.	1,480	3,111,530	1,063	12,471	1,752,751
一一二年 2023	2,293	5,118,871	1,679	22,130	2,847,078
一月 Jan.	1,115	2,285,154	847	8,992	1,227,730
二月 Feb.	1,178	2,833,717	832	13,138	1,619,348
較上月增減(%) VS. with Last Month	5.65	24.01	-1.77	46.11	31.90
較上年同月增減(%) VS. with Last Year	8.57	77.72	-2.80	87.07	53.54

資料來源：本部營建署。

說明：1. 用途別依「建築物使用類組及變更使用辦法」分類。
2. 自107年2月其他類再細分「農業設施」。

TABLE 76. CONSTRUCTION COMMENCEMENT
- BY MONTH AND USE

Lodging 宿舍安養(H-1) Dormitory, Care		商業類(B類) Commerce		工業、倉儲類 (C類) Industry, Storage		辦公、服務類(G類) Business, Service	
件數 Cases	總樓地板面積 (平方公尺) Total Floor Area (m ²)	件數 Cases	總樓地板面積 (平方公尺) Total Floor Area (m ²)	件數 Cases	總樓地板面積 (平方公尺) Total Floor Area (m ²)	件數 Cases	總樓地板面積 (平方公尺) Total Floor Area (m ²)
42	165,043	161	2,064,137	1,615	4,658,980	928	1,871,930
40	176,424	125	947,956	1,387	5,098,463	811	1,264,210
41	268,895	113	707,634	1,390	4,173,110	845	1,182,748
56	128,760	144	1,254,924	1,542	5,032,519	818	1,124,646
44	226,222	135	734,535	1,491	5,238,465	792	1,627,268
41	124,715	86	640,690	1,414	5,152,099	774	1,965,651
56	169,233	104	1,195,622	1,560	7,361,123	870	1,938,746
43	124,311	111	743,959	1,468	5,651,545	773	1,550,782
49	111,630	104	1,513,352	1,406	5,706,218	933	3,528,889
3	3,001	6	3,434	60	212,826	70	33,204
4	9,512	10	525,844	149	502,890	83	524,816
6	5,306	3	40,813	131	732,569	88	1,115,804
2	1,144	5	16,783	136	464,926	77	374,419
4	5,826	3	25,859	86	298,501	67	69,988
3	8,121	8	8,417	99	341,549	65	245,148
5	5,800	12	166,579	107	648,509	81	256,849
3	3,308	9	327,440	116	364,179	64	78,641
5	11,938	12	22,929	119	462,563	92	324,643
5	18,474	13	94,046	136	670,113	89	198,670
5	30,859	13	192,635	162	530,710	106	261,977
6	49,926	22	241,987	197	753,398	189	674,644
3	34,045	7	51,026	88	291,161	77	328,766
3	15,881	15	190,961	109	462,237	112	345,878
—	-53.35	114.29	274.24	23.86	58.76	45.45	5.20
—	429.19	150.00	5,460.89	81.67	117.19	60.00	941.68

Source : Construction and Planning Agency, MOI.

Note : 1.The figures are classified according to Architecture Usage Classification and Change Usage regulation.
2.The item of others is subdivided into "Agricultural facility" since February, 2018.

表76. 建築物開工統計—按月別及用途別分(續)

年 (月) 別 Year (Month)	休閒、文教類(D類) Leisure, Education		衛生、福利、 更生類(F類) Health, Welfare, Regeneration		其 他 類 公共集會類(A類) Assembly	
	件數 Cases	總樓地板 面積 (平方公尺) Total Floor Area (m ²)	件數 Cases	總樓地板 面積 (平方公尺) Total Floor Area (m ²)	件數 Cases	總樓地板 面積 (平方公尺) Total Floor Area (m ²)
一〇三年 2014	286	790,743	97	297,810	29	48,050
一〇四年 2015	233	626,106	74	231,265	21	163,999
一〇五年 2016	256	647,262	87	233,139	15	56,496
一〇六年 2017	262	923,610	117	456,688	11	30,435
一〇七年 2018	331	1,034,746	104	281,547	18	128,732
一〇八年 2019	353	852,085	135	808,321	25	118,556
一〇九年 2020	498	804,127	127	431,342	16	48,475
一一〇年 2021	354	852,880	100	414,253	11	45,551
一一一年 2022	325	675,919	131	820,742	20	70,878
二月 Feb.	27	44,208	7	162,151	2	1,085
三月 Mar.	44	70,738	15	68,792	1	8,200
四月 Apr.	46	35,712	8	10,122	1	1,747
五月 May	39	71,727	17	50,419	2	7,772
六月 June	18	44,413	15	81,090	2	27,016
七月 July	21	106,989	14	54,324	3	1,826
八月 Aug.	29	66,247	9	24,271	1	935
九月 Sept.	16	11,929	11	19,551	6	6,379
十月 Oct.	20	76,579	12	206,666	1	700
十一月 Nov.	21	33,219	9	26,639	—	—
十二月 Dec.	20	62,220	8	31,664	—	—
一一二年 2023	44	60,999	14	117,008	3	2,397
一月 Jan.	19	24,843	9	106,995	1	454
二月 Feb.	25	36,156	5	10,013	2	1,943
較上月增減(%) VS. with Last Month	31.58	45.54	-44.44	-90.64	100.00	327.97
較上年同月增減(%) VS. with Last Year	-7.41	-18.21	-28.57	-93.82	—	79.08

TABLE 76. CONSTRUCTION COMMENCEMENT
- BY MONTH AND USE(CONT.)

Others							
宗教、殯葬類(E類) Religion, Funeral		危險物品類(I類) Hazard Contents		其他類 Others		農業設施 Agricultural facility	
件數 Cases	總樓地板面積 (平方公尺) Total Floor Area (m ²)	件數 Cases	總樓地板面積 (平方公尺) Total Floor Area (m ²)	件數 Cases	總樓地板面積 (平方公尺) Total Floor Area (m ²)	件數 Cases	總樓地板面積 (平方公尺) Total Floor Area (m ²)
106	136,620	30	28,351	1,476	2,189,832	—	—
93	151,442	30	17,492	1,338	2,129,489	—	—
90	130,548	29	39,319	1,294	1,664,242	—	—
104	167,525	25	15,437	1,145	1,463,524	—	—
107	172,642	31	19,140	829	1,173,197	517	601,733
101	171,829	32	44,561	568	732,063	568	732,063
119	234,205	36	108,345	671	907,856	671	907,856
115	192,446	34	40,961	747	2,092,233	747	2,092,233
101	227,234	30	25,782	828	1,983,048	823	1,955,247
8	4,746	1	120	45	75,020	45	75,020
11	49,162	3	1,055	78	142,881	78	142,881
8	16,722	2	1,894	54	275,471	54	275,471
10	19,199	2	214	85	270,933	85	270,933
7	3,434	1	31	48	128,916	43	101,115
13	68,426	1	259	65	143,030	65	143,030
3	1,891	4	7,437	53	70,063	53	70,063
12	22,050	4	1,068	99	245,571	99	245,571
10	22,314	4	7,797	91	221,824	91	221,824
9	4,519	2	1,140	66	74,066	66	74,066
5	12,982	3	3,819	95	231,913	95	231,913
12	13,561	2	4,227	125	353,646	125	353,646
5	1,530	1	213	58	218,391	58	218,391
7	12,031	1	4,014	67	135,255	67	135,255
40.00	686.34	—	1,784.51	15.52	-38.07	15.52	-38.07
-12.50	153.50	—	3,245.00	48.89	80.29	48.89	80.29

表77. 建築物開工統計—按區域別及用途別分

區域別 Locality	總計 Grand Total		住宿類(H類)		
			住宅(H-2) Residential		
	總件數 Total Cases	總樓地板面積 (平方公尺) Total Floor Area (m ²)	件數 Cases	宅數 Houses	總樓地板面積 (平方公尺) Total Floor Area (m ²)
一二年二月 Feb., 2023	1,178	2,833,717	832	13,138	1,619,348
新北市 New Taipei City	23	483,238	18	4,327	454,369
臺北市 Taipei City	20	358,361	12	478	55,904
桃園市 Taoyuan City	94	400,744	53	1,646	240,468
臺中市 Taichung City	131	282,467	87	1,027	160,875
臺南市 Tainan City	283	418,265	190	807	112,951
高雄市 Kaohsiung City	134	372,063	104	2,689	294,774
臺灣省 Taiwan Prov.	479	500,443	359	2,153	297,445
宜蘭縣 Yilan C.	59	71,411	44	283	31,788
新竹縣 Hsinchu C.	22	93,750	11	270	43,113
苗栗縣 Miaoli C.	45	55,082	37	284	42,368
彰化縣 Changhua C.	51	73,929	31	298	46,451
南投縣 Nantou C.	38	17,226	34	73	10,384
雲林縣 Yunlin C.	68	46,938	37	54	9,457
嘉義縣 Chiayi C.	79	34,573	72	193	26,530
屏東縣 Pingtung C.	4	3,775	1	1	249
臺東縣 Taitung C.	25	8,796	19	34	4,814
花蓮縣 Hualien C.	30	13,601	26	77	11,721
澎湖縣 Penghu C.	19	11,490	17	92	10,403
基隆市 Keelung City	2	840	2	5	840
新竹市 Hsinchu City	9	17,987	6	97	16,764
嘉義市 Chiayi City	28	51,045	22	392	42,563
福建省 Fuchien Prov.	12	4,581	9	11	2,562
金門縣 Kinmen C.	10	2,586	8	10	2,295
連江縣 Lienchiang C.	2	1,995	1	1	267
國家公園管理處 N.P.Adm.	—	—	—	—	—
其他內政部 指定特設主 管建築機關 Other M.O.I. Const. Orgs.	2	13,555	—	—	—

資料來源：本部營建署。

TABLE 77. CONSTRUCTION COMMENCEMENT
- BY LOCALITY AND USE

Lodging		商業類(B類)		工業、倉儲類 (C類)		辦公、服務類(G類)	
宿舍安養(H-1) Dormitory, Care		Commerce		Industry, Storage		Business, Service	
件數 Cases	總樓地板面積 (平方公尺) Total Floor Area (m ²)	件數 Cases	總樓地板面積 (平方公尺) Total Floor Area (m ²)	件數 Cases	總樓地板面積 (平方公尺) Total Floor Area (m ²)	件數 Cases	總樓地板面積 (平方公尺) Total Floor Area (m ²)
3	15,881	15	190,961	109	462,237	112	345,878
—	—	1	1,078	—	—	3	27,737
1	14,264	2	7,515	—	—	4	279,642
—	—	—	—	32	154,478	4	4,268
—	—	2	3,922	15	84,563	20	6,539
—	—	3	140,426	19	62,876	46	9,972
—	—	2	4,270	14	55,771	8	3,120
2	1,617	5	33,750	27	90,994	27	14,600
—	—	3	31,595	2	3,238	4	1,672
—	—	—	—	3	48,559	3	509
—	—	—	—	3	8,498	2	342
—	—	1	1,669	10	22,608	5	818
—	—	—	—	—	—	—	—
1	1,510	—	—	3	664	7	5,884
1	107	—	—	2	5,562	1	202
—	—	—	—	1	328	—	—
—	—	1	486	1	145	—	—
—	—	—	—	—	—	—	—
—	—	—	—	1	892	—	—
—	—	—	—	—	—	4	4,586
—	—	—	—	—	—	—	—
—	—	—	—	—	—	—	—
—	—	—	—	—	—	—	—
—	—	—	—	—	—	—	—
—	—	—	—	2	13,555	—	—

Source : Construction and Planning Agency, MOI.

表77. 建築物開工統計—按區域別及用途別分(續)

區域別 Locality	休閒、文教類(D類) Leisure, Education		衛生、福利、更生類(F類) Health, Welfare, Regeneration		公共集會類(A類) Assembly	
	件數 Cases	總樓地板面積 (平方公尺) Total Floor Area (m ²)	件數 Cases	總樓地板面積 (平方公尺) Total Floor Area (m ²)	件數 Cases	總樓地板面積 (平方公尺) Total Floor Area (m ²)
	一一二二年二月 Feb., 2023	25	36,156	5	10,013	2
新北市 New Taipei City	—	—	—	—	—	—
臺北市 Taipei City	1	1,036	—	—	—	—
桃園市 Taoyuan City	1	386	—	—	—	—
臺中市 Taichung City	4	15,926	1	3,071	—	—
臺南市 Tainan City	7	7,740	—	—	—	—
高雄市 Kaohsiung City	2	5,304	1	863	—	—
臺灣省 Taiwan Prov.	8	5,473	3	6,079	1	215
宜蘭縣 Yilan C.	1	57	1	2,474	—	—
新竹縣 Hsinchu C.	1	703	—	—	—	—
苗栗縣 Miaoli C.	—	—	—	—	—	—
彰化縣 Changhua C.	2	1,659	—	—	—	—
南投縣 Nantou C.	—	—	—	—	—	—
雲林縣 Yunlin C.	—	—	1	1,944	—	—
嘉義縣 Chiayi C.	—	—	—	—	—	—
屏東縣 Pingtung C.	—	—	—	—	—	—
臺東縣 Taitung C.	1	488	—	—	1	215
花蓮縣 Hualien C.	—	—	—	—	—	—
澎湖縣 Penghu C.	—	—	—	—	—	—
基隆市 Keelung City	—	—	—	—	—	—
新竹市 Hsinchu City	2	331	—	—	—	—
嘉義市 Chiayi City	1	2,235	1	1,661	—	—
福建省 Fuchien Prov.	2	291	—	—	1	1,728
金門縣 Kinmen C.	2	291	—	—	—	—
連江縣 Lienchiang C.	—	—	—	—	1	1,728
國家公園管理處 N.P.Adm.	—	—	—	—	—	—
其他內政部 指定特設主 管建築機關 Other M.O.I. Const. Orgs.	—	—	—	—	—	—

TABLE 77. CONSTRUCTION COMMENCEMENT
- BY LOCALITY AND USE (CONT.)

宗教、殯葬類(E類) Religion, Funeral		危險物品類(I類) Hazard Contents		其他類 Others		農業設施 Agricultural facility	
件數 Cases	總樓地板面積 (平方公尺) Total Floor Area (m ²)	件數 Cases	總樓地板面積 (平方公尺) Total Floor Area (m ²)	件數 Cases	總樓地板面積 (平方公尺) Total Floor Area (m ²)	件數 Cases	總樓地板面積 (平方公尺) Total Floor Area (m ²)
7	12,031	1	4,014	67	135,255	67	135,255
—	—	—	—	1	54	1	54
—	—	—	—	—	—	—	—
—	—	—	—	4	1,144	4	1,144
1	7,275	—	—	1	296	1	296
2	85	—	—	16	84,215	16	84,215
2	3,947	1	4,014	—	—	—	—
2	724	—	—	45	49,546	45	49,546
—	—	—	—	4	587	4	587
—	—	—	—	4	866	4	866
—	—	—	—	3	3,874	3	3,874
2	724	—	—	—	—	—	—
—	—	—	—	4	6,842	4	6,842
—	—	—	—	19	27,479	19	27,479
—	—	—	—	3	2,172	3	2,172
—	—	—	—	2	3,198	2	3,198
—	—	—	—	2	2,648	2	2,648
—	—	—	—	4	1,880	4	1,880
—	—	—	—	—	—	—	—
—	—	—	—	—	—	—	—
—	—	—	—	—	—	—	—
—	—	—	—	—	—	—	—
—	—	—	—	—	—	—	—
—	—	—	—	—	—	—	—

表78. 建築物開工統計年累計—按區域別及用途別分

區域別 Locality	總計 Grand Total		住宿類(H類)		
			住宅(H-2類) Residential		
	總件數 Total Cases	總樓地板面積 (平方公尺) Total Floor Area (m ²)	件數 Cases	宅數 Houses	總樓地板面積 (平方公尺) Total Floor Area (m ²)
一一二年至二月 Jan. - Feb., 2023	2,293	5,118,871	1,679	22,130	2,847,078
新北市 New Taipei City	38	669,019	28	5,764	628,570
臺北市 Taipei City	43	621,656	30	1,605	185,381
桃園市 Taoyuan City	166	562,063	93	2,394	346,567
臺中市 Taichung City	267	652,534	181	2,725	393,507
臺南市 Tainan City	535	1,019,604	378	2,033	322,200
高雄市 Kaohsiung City	340	687,362	282	4,036	474,822
臺灣省 Taiwan Prov.	879	862,935	669	3,527	488,497
宜蘭縣 Yilan C.	92	92,746	72	395	46,070
新竹縣 Hsinchu C.	46	123,111	28	415	70,759
苗栗縣 Miaoli C.	70	92,334	56	406	58,322
彰化縣 Changhua C.	108	153,844	75	714	95,508
南投縣 Nantou C.	54	23,126	45	87	13,182
雲林縣 Yunlin C.	122	89,869	75	106	18,634
嘉義縣 Chiayi C.	189	97,928	167	398	56,660
屏東縣 Pingtung C.	7	33,214	2	78	11,238
臺東縣 Taitung C.	33	11,973	23	40	6,520
花蓮縣 Hualien C.	39	32,090	28	118	14,808
澎湖縣 Penghu C.	67	27,494	58	190	24,021
基隆市 Keelung City	4	2,648	3	6	1,373
新竹市 Hsinchu City	19	31,313	15	182	28,839
嘉義市 Chiayi City	29	51,245	22	392	42,563
福建省 Fuchien Prov.	18	8,557	15	43	6,538
金門縣 Kinmen C.	16	6,562	14	42	6,271
連江縣 Lienchiang C.	2	1,995	1	1	267
國家公園管理處 N.P.Adm.	3	996	3	3	996
其他內政部 指定特設主 管建築機關 Other M.O.I. Const. Orgs.	4	34,145	—	—	—

資料來源：本部營建署。

TABLE 78. CONSTRUCTION COMMENCEMENT OF THE YEAR
- BY LOCALITY AND USE

Lodging		商業類(B類)		工業、倉儲類 (C類)		辦公、服務類(G類)	
宿舍安養(H-1) Dormitory, Care		Commerce		Industry, Storage		Business, Service	
件數 Cases	總樓地板面積 (平方公尺) Total Floor Area (m ²)	件數 Cases	總樓地板面積 (平方公尺) Total Floor Area (m ²)	件數 Cases	總樓地板面積 (平方公尺) Total Floor Area (m ²)	件數 Cases	總樓地板面積 (平方公尺) Total Floor Area (m ²)
6	49,926	22	241,987	197	753,398	189	674,644
—	—	1	1,078	1	8,780	7	30,537
1	14,264	3	18,300	1	5,587	7	397,088
—	—	2	1,962	52	197,597	9	6,784
—	—	2	3,922	36	112,143	35	14,441
—	—	5	160,401	30	98,969	64	182,437
—	—	2	4,270	27	173,253	20	7,846
4	15,093	7	52,054	47	143,493	47	35,511
—	—	3	31,595	6	10,236	5	1,727
—	—	—	—	3	48,559	6	1,980
1	13,128	—	—	4	12,007	3	4,347
—	—	1	1,669	15	50,020	8	1,597
—	—	—	—	1	35	1	823
1	1,510	—	—	4	724	10	17,591
1	107	—	—	3	7,184	4	941
—	—	1	18,043	1	328	—	—
—	—	1	486	1	145	—	—
—	—	—	—	4	9,967	2	865
1	348	1	261	2	870	3	854
—	—	—	—	1	1,275	—	—
—	—	—	—	2	2,143	—	—
—	—	—	—	—	—	5	4,786
—	—	—	—	—	—	—	—
—	—	—	—	—	—	—	—
—	—	—	—	—	—	—	—
1	20,569	—	—	3	13,576	—	—

Source : Construction and Planning Agency, MOI.

表78. 建築物開工統計年累計—按區域別及用途別分(續)

區域別 Locality	休閒、文教類(D類) Leisure, Education		衛生、福利、 更生類(F類) Health, Welfare, Regeneration		公共集會類(A類) Assembly	
	件數 Cases	總樓地板 面積 (平方公尺) Total Floor Area (m ²)	件數 Cases	總樓地板 面積 (平方公尺) Total Floor Area (m ²)	件數 Cases	總樓地板 面積 (平方公尺) Total Floor Area (m ²)
	一一二一—至二月 Jan. - Feb., 2023	44	60,999	14	117,008	3
新北市 New Taipei City	—	—	—	—	—	—
臺北市 Taipei City	1	1,036	—	—	—	—
桃園市 Taoyuan City	6	8,009	—	—	—	—
臺中市 Taichung City	8	19,235	2	101,261	1	454
臺南市 Tainan City	9	9,464	3	4,301	—	—
高雄市 Kaohsiung City	2	5,304	2	1,519	—	—
臺灣省 Taiwan Prov.	16	17,660	7	9,927	1	215
宜蘭縣 Yilan C.	1	57	1	2,474	—	—
新竹縣 Hsinchu C.	2	764	1	93	—	—
苗栗縣 Miaoli C.	—	—	—	—	—	—
彰化縣 Changhua C.	3	2,102	1	1,404	—	—
南投縣 Nantou C.	—	—	—	—	—	—
雲林縣 Yunlin C.	2	4,464	2	3,888	—	—
嘉義縣 Chiayi C.	1	1,509	—	—	—	—
屏東縣 Pingtung C.	—	—	1	407	—	—
臺東縣 Taitung C.	1	488	—	—	1	215
花蓮縣 Hualien C.	1	4,570	—	—	—	—
澎湖縣 Penghu C.	2	1,140	—	—	—	—
基隆市 Keelung City	—	—	—	—	—	—
新竹市 Hsinchu City	2	331	—	—	—	—
嘉義市 Chiayi City	1	2,235	1	1,661	—	—
福建省 Fuchien Prov.	2	291	—	—	1	1,728
金門縣 Kinmen C.	2	291	—	—	—	—
連江縣 Lienchiang C.	—	—	—	—	1	1,728
國家公園管理處 N.P.Adm.	—	—	—	—	—	—
其他內政部 指定特設主 管建築機關 Other M.O.I. Const. Orgs.	—	—	—	—	—	—

TABLE 78. CONSTRUCTION COMMENCEMENT OF THE YEAR
- BY LOCALITY AND USE (CONT.)

宗教、殯葬類(E類) Religion, Funeral		危險物品類(I類) Hazard Contents		其他類 Others		農業設施 Agricultural facility	
件數 Cases	總樓地板面積 (平方公尺) Total Floor Area (m ²)	件數 Cases	總樓地板面積 (平方公尺) Total Floor Area (m ²)	件數 Cases	總樓地板面積 (平方公尺) Total Floor Area (m ²)	件數 Cases	總樓地板面積 (平方公尺) Total Floor Area (m ²)
12	13,561	2	4,227	125	353,646	125	353,646
—	—	—	—	1	54	1	54
—	—	—	—	—	—	—	—
—	—	—	—	4	1,144	4	1,144
1	7,275	—	—	1	296	1	296
3	168	1	213	42	241,451	42	241,451
2	3,947	1	4,014	2	12,387	2	12,387
6	2,171	—	—	75	98,314	75	98,314
—	—	—	—	4	587	4	587
—	—	—	—	6	956	6	956
—	—	—	—	6	4,530	6	4,530
3	819	—	—	2	725	2	725
—	—	—	—	7	9,086	7	9,086
—	—	—	—	28	43,058	28	43,058
2	934	—	—	11	30,593	11	30,593
—	—	—	—	2	3,198	2	3,198
1	418	—	—	5	3,701	5	3,701
—	—	—	—	4	1,880	4	1,880
—	—	—	—	—	—	—	—
—	—	—	—	—	—	—	—
—	—	—	—	—	—	—	—
—	—	—	—	—	—	—	—
—	—	—	—	—	—	—	—
—	—	—	—	—	—	—	—
—	—	—	—	—	—	—	—
—	—	—	—	—	—	—	—

表79. 建築物開工統計—按月別及構造別分

年 (月) 別 Year (Month)	總 計 Grand Total		鋼骨鋼筋混凝土構造 Steel Frame & Reinforced Concrete		混凝土構造 (含鋼筋混凝土構造) Reinforced Concrete	
	總樓地板面積 (平方公尺) Total Floor Area (m ²)	工程造價 (千元) Construction Cost (NT\$1,000)	總樓地板面積 (平方公尺) Total Floor Area (m ²)	工程造價 (千元) Construction Cost (NT\$1,000)	總樓地板面積 (平方公尺) Total Floor Area (m ²)	工程造價 (千元) Construction Cost (NT\$1,000)
一〇三年 2014	31,344,905	287,019,019	1,656,074	16,653,633	24,486,210	226,640,525
一〇四年 2015	25,354,769	216,630,295	2,338,209	19,395,493	19,339,568	168,275,285
一〇五年 2016	20,816,441	183,476,623	1,387,936	13,359,867	15,610,098	139,022,991
一〇六年 2017	23,223,703	211,688,539	1,455,147	14,742,978	16,438,061	146,557,989
一〇七年 2018	26,262,066	242,376,818	2,138,165	25,267,967	18,928,843	172,857,945
一〇八年 2019	27,843,010	271,025,704	1,726,516	19,373,620	21,107,001	200,209,472
一〇九年 2020	32,403,233	307,608,673	2,801,936	28,428,544	23,884,823	227,576,352
一一〇年 2021	30,499,556	283,130,363	2,181,629	23,669,275	23,016,339	217,500,874
一一一年 2022	35,440,102	365,255,586	2,839,985	34,917,525	24,645,212	246,584,085
二 月 Feb.	1,594,491	14,274,171	76,972	662,119	1,366,933	12,697,982
三 月 Mar.	4,134,323	44,224,442	467,815	4,987,188	2,641,312	27,222,251
四 月 Apr.	3,875,750	40,410,747	365,627	4,687,801	2,040,107	19,724,208
五 月 May	3,608,998	38,870,465	547,885	8,200,482	2,136,025	20,968,494
六 月 June	2,383,709	24,556,943	81,256	849,264	1,879,101	19,860,267
七 月 July	2,619,388	25,744,275	89,139	1,194,946	2,133,125	20,867,791
八 月 Aug.	2,894,586	31,888,594	289,473	4,045,449	1,846,707	18,541,279
九 月 Sept.	2,917,289	30,698,806	304,283	3,140,349	1,888,543	18,257,986
十 月 Oct.	3,172,349	32,680,864	185,644	1,995,181	2,478,944	25,919,697
十一月 Nov.	2,663,616	26,248,160	192,833	2,578,975	2,009,967	19,780,989
十二月 Dec.	3,111,530	32,204,057	79,007	580,971	2,222,277	23,401,621
一一二年 2023	5,118,871	54,765,304	278,086	3,054,907	3,541,645	36,715,097
一 月 Jan.	2,285,154	23,314,006	200,255	2,578,518	1,469,977	14,560,237
二 月 Feb.	2,833,717	31,451,298	77,831	476,389	2,071,668	22,154,860
較上月增減(%) VS. with Last Month	24.01	34.90	-61.13	-81.52	40.93	52.16
較上年同月增減(%) VS. with Last Year	77.72	120.34	1.12	-28.05	51.56	74.48

資料來源：本部營建署。

TABLE 79. CONSTRUCTION COMMENCEMENT
- BY MONTH AND MATERIAL

鋼構造(94年以前為 鋼架構造) Steel		磚構造 Brick		木構造 Wooden		其 他 Others	
總樓地板面積 (平方公尺) Total Floor Area (m ²)	工程造價 (千元) Construction Cost (NT\$1,000)	總樓地板面積 (平方公尺) Total Floor Area (m ²)	工程造價 (千元) Construction Cost (NT\$1,000)	總樓地板面積 (平方公尺) Total Floor Area (m ²)	工程造價 (千元) Construction Cost (NT\$1,000)	總樓地板面積 (平方公尺) Total Floor Area (m ²)	工程造價 (千元) Construction Cost (NT\$1,000)
5,042,623	43,103,966	96,607	319,334	23,911	74,221	39,480	227,340
3,555,345	28,449,398	54,050	200,667	17,517	56,354	50,080	253,098
3,677,692	30,543,688	56,076	178,018	23,106	69,581	61,533	302,478
5,102,790	49,082,506	98,301	403,638	8,008	29,332	121,396	872,096
5,029,793	43,538,601	105,659	464,482	24,541	75,891	35,065	171,932
4,949,202	51,222,224	48,556	169,881	10,383	40,825	1,352	9,682
5,615,047	51,117,688	87,731	422,494	6,006	20,416	7,690	43,179
5,223,188	41,679,368	54,297	191,614	22,836	78,926	1,267	10,306
7,748,315	82,957,445	50,428	163,675	26,832	98,140	129,330	534,716
147,941	903,074	2,645	10,996	—	—	—	—
1,020,545	12,001,282	4,588	13,545	63	176	—	—
1,462,591	15,972,665	4,967	16,109	2,458	9,964	—	—
920,364	9,687,027	1,580	4,941	3,144	9,521	—	—
413,974	3,820,453	7,845	22,701	1,533	4,258	—	—
359,638	3,535,804	—	—	11,235	39,599	26,251	106,135
740,557	9,230,111	9,967	30,923	4,925	21,808	2,957	19,024
679,618	9,123,461	2,856	8,739	181	542	41,808	167,729
448,166	4,529,115	3,549	12,783	240	767	55,806	223,321
457,187	3,873,272	2,676	10,275	953	4,649	—	—
804,630	8,201,151	3,187	10,999	2,041	6,451	388	2,864
1,274,970	14,893,897	19,307	84,241	4,863	17,162	—	—
603,061	6,120,812	6,998	37,277	4,863	17,162	—	—
671,909	8,773,085	12,309	46,964	—	—	—	—
11.42	43.33	75.89	25.99	-100.00	-100.00	--	--
354.17	871.47	365.37	327.10	--	--	--	--

Source : Construction and Planning Agency, MOI.

表80. 建築物開工統計—按區域別及構造別分

區域別 Locality	總計 Grand Total		鋼骨鋼筋混凝土構造 Steel Frame & Reinforced Concrete		混凝土構造 (含鋼筋混凝土構造) Reinforced Concrete	
	總樓地板面積 (平方公尺) Total Floor Area (m ²)	工程造價 (千元) Construction Cost (NT\$1,000)	總樓地板面積 (平方公尺) Total Floor Area (m ²)	工程造價 (千元) Construction Cost (NT\$1,000)	總樓地板面積 (平方公尺) Total Floor Area (m ²)	工程造價 (千元) Construction Cost (NT\$1,000)
一一二年二月 Feb., 2023	2,833,717	31,451,298	77,831	476,389	2,071,668	22,154,860
新北市 New Taipei City	483,238	7,366,124	—	—	481,574	7,335,708
臺北市 Taipei City	358,361	7,168,593	—	—	57,769	750,465
桃園市 Taoyuan City	400,744	4,450,854	13,673	151,490	324,984	3,687,817
臺中市 Taichung City	282,467	2,700,745	4,426	30,542	244,754	2,440,717
臺南市 Tainan City	418,265	3,081,666	945	5,293	259,357	2,231,888
高雄市 Kaohsiung City	372,063	3,224,449	948	5,821	304,008	2,809,031
臺灣省 Taiwan Prov.	500,443	3,386,961	44,589	230,242	394,641	2,881,782
宜蘭縣 Yilan C.	71,411	437,412	—	—	65,527	403,534
新竹縣 Hsinchu C.	93,750	658,070	1,040	5,200	88,844	633,541
苗栗縣 Miaoli C.	55,082	384,695	7,784	38,918	42,628	331,140
彰化縣 Changhua C.	73,929	577,021	25,685	142,169	48,244	434,852
南投縣 Nantou C.	17,226	80,740	—	—	9,520	56,248
雲林縣 Yunlin C.	46,938	246,824	3,917	23,834	15,593	96,559
嘉義縣 Chiayi C.	34,573	202,958	756	4,234	26,178	161,469
屏東縣 Pingtung C.	3,775	17,553	—	—	3,198	14,490
臺東縣 Taitung C.	8,796	47,109	631	3,151	7,973	43,211
花蓮縣 Hualien C.	13,601	80,361	—	—	11,589	70,758
澎湖縣 Penghu C.	11,490	66,730	—	—	10,711	63,694
基隆市 Keelung City	840	7,182	—	—	840	7,182
新竹市 Hsinchu City	17,987	151,588	—	—	17,656	149,868
嘉義市 Chiayi City	51,045	428,718	4,776	12,736	46,140	415,236
福建省 Fuchien Prov.	4,581	17,452	—	—	4,581	17,452
金門縣 Kinmen C.	2,586	9,825	—	—	2,586	9,825
連江縣 Lienchiang C.	1,995	7,627	—	—	1,995	7,627
國家公園管理處 N.P.Adm.	—	—	—	—	—	—
其他內政部 指定特設主 管建築機關 Other M.O.I. Const. Orgs.	13,555	54,454	13,250	53,001	—	—

資料來源：本部營建署。

TABLE 80. CONSTRUCTION COMMENCEMENT
- BY LOCALITY AND MATERIAL

鋼構造 Steel		磚構造 Brick		木構造 Wooden		其他 Others	
總樓地板面積 (平方公尺) Total Floor Area (m ²)	工程造價 (千元) Construction Cost (NT\$1,000)	總樓地板面積 (平方公尺) Total Floor Area (m ²)	工程造價 (千元) Construction Cost (NT\$1,000)	總樓地板面積 (平方公尺) Total Floor Area (m ²)	工程造價 (千元) Construction Cost (NT\$1,000)	總樓地板面積 (平方公尺) Total Floor Area (m ²)	工程造價 (千元) Construction Cost (NT\$1,000)
671,909	8,773,085	12,309	46,964	—	—	—	—
1,664	30,416	—	—	—	—	—	—
300,592	6,418,128	—	—	—	—	—	—
61,998	611,072	89	475	—	—	—	—
33,287	229,486	—	—	—	—	—	—
155,294	828,044	2,669	16,441	—	—	—	—
67,107	409,597	—	—	—	—	—	—
51,662	244,889	9,551	30,048	—	—	—	—
5,884	33,878	—	—	—	—	—	—
3,866	19,329	—	—	—	—	—	—
4,505	13,980	165	657	—	—	—	—
—	—	—	—	—	—	—	—
7,706	24,492	—	—	—	—	—	—
20,396	104,695	7,032	21,736	—	—	—	—
6,256	33,383	1,383	3,872	—	—	—	—
577	3,063	—	—	—	—	—	—
—	—	192	747	—	—	—	—
2,012	9,603	—	—	—	—	—	—
—	—	779	3,036	—	—	—	—
—	—	—	—	—	—	—	—
331	1,720	—	—	—	—	—	—
129	746	—	—	—	—	—	—
—	—	—	—	—	—	—	—
—	—	—	—	—	—	—	—
—	—	—	—	—	—	—	—
305	1,453	—	—	—	—	—	—

Source : Construction and Planning Agency, MOI.

表81. 國家(自然)公園遊憩據點遊客人次及車輛次

年 (月) 別 Year (Month)	遊憩據點數(處) No. of Spots	遊客人次 Person-Times of Visitors	合計 Total
一〇三年 2014	48	27,648,549	2,826,711
一〇四年 2015	51	28,720,559	2,864,836
一〇五年 2016	51	22,917,868	2,773,279
一〇六年 2017	51	21,905,892	2,927,127
一〇七年 2018	51	19,387,655	2,660,924
一〇八年 2019	52	21,607,114	3,071,065
一〇九年 2020	52	17,716,811	3,245,123
一一〇年 2021	52	13,357,301	2,441,633
一一一年 2022	52	17,266,169	2,781,455
二月 Feb.	52	1,520,672	251,470
三月 Mar.	52	1,716,976	219,935
四月 Apr.	52	1,742,224	257,905
五月 May	52	904,836	138,948
六月 June	52	1,207,955	210,708
七月 July	52	1,816,524	322,752
八月 Aug.	52	1,883,200	382,584
九月 Sept.	52	1,357,008	224,149
十月 Oct.	52	1,422,743	204,418
十一月 Nov.	52	1,516,896	209,843
十二月 Dec.	52	1,275,297	192,185
一一二年 2023	52	3,584,118	454,533
一月 Jan.	52	1,735,391	243,033
二月 Feb.	52	1,848,727	211,500
較上月增減(%) VS. with Last Month	—	6.53	-12.97
較上年同月增減(%) VS. with Last Year	—	21.57	-15.89

資料來源：本部營建署。
說明：國家(自然)公園包括墾丁(民國71年公告)、玉山(74年)、陽明山(74年)、太魯閣(75年)、雪霸(81年)、金門(84年)、東沙環礁(96年)、台江(98年)、國家自然公園(100年)及澎湖南方四島(103年)等十處，其中東沙環礁暫不對外開放，但於高雄市設立海洋國家公園管理處負責其保育復育等經營管理工作，並兼辦遊客中心業務，提供民眾參觀導覽服務；國家自然公園於100年12月開園，自102年納入統計；澎湖南方四島於103年10月18日開園，自104年納入統計。

TABLE 81. VISITORS AND VEHICLES OF SPOTS IN NATIONAL (NATURE) PARKS

車 輛 次 Vehicle-Times			
大型車 Buses	中型車 Vans	小型車 Sedans	機車 Motorcycles
263,762	163,116	1,754,845	644,988
269,279	164,129	1,758,276	673,152
221,979	158,142	1,743,426	649,732
195,986	153,988	1,994,281	582,872
178,235	130,752	1,812,306	539,631
243,380	134,148	2,106,936	586,601
111,569	182,555	2,389,804	561,195
67,016	129,282	1,821,337	423,998
85,118	139,778	2,055,792	500,766
6,032	12,421	197,209	35,808
7,386	9,876	164,711	37,962
6,787	11,779	182,280	57,059
3,454	7,460	98,275	29,759
4,973	11,014	155,600	39,121
7,415	16,345	242,605	56,387
11,076	14,531	303,931	53,046
8,304	9,598	165,113	41,134
8,488	12,013	142,196	41,721
8,102	12,138	145,213	44,390
7,666	11,796	136,305	36,418
12,143	25,733	337,313	79,344
5,357	13,400	185,099	39,177
6,786	12,333	152,214	40,167
26.68	-7.96	-17.77	2.53
12.50	-0.71	-22.82	12.17

Source : Construction and Planning Agency, MOI.
Note : National (Nature) Parks include Kenting(proclaimed in 1982), Yushan(1985), Yangmingshan(1985), Taroko(1986), SheiPa(1992),Kinmen(1995), Dongsha Marine(2007), Taitung(2009), National Nature Park(2011) and South Penghu Marine(2014). Dongsha Marine is not open temporarily to the public, but the Marine National Park Administration Office has been founded in Kaohsiung City in Oct. 2007 to take charge of the ecological protection and rehabilitation as well as providing some environmental knowledge introduction with regard to marine ecotourism for the public. National Nature Park was opened in Dec., 2011, and was incorporated into statistics starting from 2013. South Penghu Marine National Park was opened in Oct., 2014, and was incorporated into statistics starting from 2015.

名詞定義

人口成長(增加)率	(%)=	當年(月)人口增加數÷上年(月)底人口數×1,000
性比例	(女=100)=	當年(月)底男性人口÷當年(月)底女性人口×100
戶量	(人/戶)=	當年(月)底人口數÷當年(月)底戶數
人口密度	(人/平方公里)=	當年(月)底人口數÷當年(月)底土地面積
年(月)中人口數	(人)=	(當年(月)底人口數+上年(月)底人口數)÷2
粗出生率	(%)=	當年(月)出生人數÷當年(月)中人口數×1,000
粗死亡率	(%)=	當年(月)死亡人數÷當年(月)中人口數×1,000
粗結婚率	(%)=	當年(月)結婚對數÷當年(月)中人口數×1,000
粗離婚率	(%)=	當年(月)離婚對數÷當年(月)中人口數×1,000
自然增加率	(%)=	粗出生率-粗死亡率
社會增加率	(%)=	(當年(月)遷入人口數-當年(月)遷出人口數)÷當年(月)中人口數×1,000
人口總增加率	(%)=	自然增加率+社會增加率
平均每合作社股金	(千元)=	當年(期)底合作社股金總額÷當年(期)底社(場)數
刑案發生率	(件/十萬人)=	當年(月)刑案發生件數÷當年(月)中人口數×100,000
犯罪人口率	(人/十萬人)=	當年(月)嫌疑犯人數÷當年(月)中人口數×100,000
刑案破獲率	(%)=	當年(月)刑案破獲件數÷當年(月)刑案發生件數×100
車輛肇事率	(件/萬輛)=	當年(月)車輛肇事總件數÷當年(月)中機動車輛數×10,000
消防安全檢查合格率	(%)=	當年(月)消防安全設備合格件次÷當年(月)消防安全設備檢查件次×100