

中華民國
內政統計月報

MONTHLY BULLETIN OF INTERIOR STATISTICS
REPUBLIC OF CHINA

中華民國一一一年十一月
NOVEMBER 2022

內政部
一一二年一月編印

MINISTRY OF THE INTERIOR, REPUBLIC OF CHINA

編輯說明

- 一、本月報之編印目的在提供本部主要業務之一般概況資料，以供釐訂政策及實施考核之參據，並提供本部網站 <https://www.moi.gov.tw/stat/> 查詢。
- 二、本月報所載資料部分數字間有修正者，凡與前期數字不同者，以本期數字為準。
- 三、本月報所用符號如下：

—	：無數字或數值無統計	Ⓘ	：修正數
...	：數字尚未發布	0	：數字不及半單位
--	：數值無意義		

Explanatory Notes

1. The main purpose of compiling this Monthly Bulletin is to show the results of general administrative work of Ministry of the Interior.
It is intended to provide data for decision-making and evaluation.
2. In case the figures given in this issue don't agree with the corresponding figures in the previous issue because of revising, take the numerals of this issue as the basis.
3. The following symbols are used for tables:

—	: zero or not available	Ⓘ	: revised figure
...	: not yet published	0	: less than half an unit
--	: meaningless		

目次

	頁次		*頁次*
編輯說明	1	表36. 警察機關處理違反社會秩序維護法案件	152
目次	2	表37. 警察機關處理集會遊行發生數	154
提要分析	7	表38. 警察機關處理經濟案件	156
一、地方行政區劃	8	五、移民	
二、人口概況	9	表39. 實際入國(境)人數—按性別、年齡及身分分	160
三、合作事業及人民團體	10	表40. 實際入國(境)人數—按入國(境)地點分	162
四、土地建物登記	11	表41. 實際出國(境)人數—按性別、年齡及身分分	164
五、治安維護	12	表42. 實際出國(境)人數—按出國(境)地點分	166
六、移民	13	表43. 外僑居留人數及查處違法外來人口	168
七、消防與緊急救護	14	表44. 外來人口居留人數	170
八、營建管理	15	表45. 外來人口停留人數	172
統計表	17	表46. 外來人口逾期居留人數	174
表 1. 內政統計指標	18	表47. 外來人口逾期停留人數	176
一、戶政		表48. 小三通統計	178
表 2. 村里鄰戶數暨現住人口—按月別分	24	表49. 大陸地區配偶申請來臺團聚通過訪查及面(訪)談	180
表 3. 村里鄰戶數暨現住人口—按區域別分	26	表50. 新住民發展基金核定補助	182
表 4. 現住人口動態登記—按月別分	28	表51. 移民輔導成果	186
表 5. 現住人口動態登記—按區域別分	32	六、消防	
表 6. 現住人口動態登記年累計—按區域別分	36	表52. 消防安全設備查察處理	190
表 7. 結婚及離婚登記—按國籍及月別分	40	表53. 火災次數—按起火處所分	192
表 8. 結婚及離婚登記年累計—按國籍及區域別分	44	表54. 火災次數—按起火原因分	194
表 9. 現住人口遷入遷出登記—按月別分	48	表55. 火災次數—按類別及時間分	196
表10. 現住人口遷入遷出登記—按區域別分	60	表56. 火災死傷人數及財物損失	198
表11. 現住人口遷入遷出登記年累計—按區域別分	72	表57. 起火建築物	202
表12. 現住原住民國人口數—按月別分	84	表58. 火災出動人員、車輛及其他裝備	206
表13. 現住原住民國人口數—按區域別分	86	表59. 消防緊急救護服務	208
表14. 戶政管理及便民服務案件	88	表60. 消防緊急救護急救處置	210
二、合作事業及人民團體		七、營建	
表15. 合作事業概況	90	表61. 核發建築物建造執照—按月別及用途別分	212
表16. 全國性人民團體	92	表62. 核發建築物建造執照—按區域別及用途別分	216
三、地政		表63. 核發建築物建造執照年累計—按區域別及用途別分	220
表17. 辦理土地登記及標示變更登記—按月別分	94	表64. 核發建築物建造執照—按月別及構造別分	224
表18. 辦理土地登記及標示變更登記—按區域別分	98	表65. 核發建築物建造執照—按區域別及構造別分	226
表19. 辦理土地所有權登記—按月別分	102	表66. 核發建築物拆除執照—按月別及用途別分	228
表20. 辦理土地所有權登記—按區域別分	106	表67. 核發建築物拆除執照—按區域別及用途別分	230
表21. 辦理土地他項權利登記—按月別分	110	表68. 核發建築物使用執照—按月別及用途別分	232
表22. 辦理土地他項權利登記—按區域別分	112	表69. 核發建築物使用執照—按區域別及用途別分	236
表23. 辦理建物登記及標示變更登記—按月別分	114	表70. 核發建築物使用執照年累計—按區域別及用途別分	240
表24. 辦理建物登記及標示變更登記—按區域別分	118	表71. 核發建築物使用執照—按月別及構造別分	244
表25. 辦理建物所有權登記—按月別分	122	表72. 核發建築物使用執照—按區域別及構造別分	246
表26. 辦理建物所有權登記—按區域別分	126	表73. 核發建築物使用執照—按高度別分	248
表27. 辦理建物他項權利登記—按月別分	130	表74. 核發建築物使用執照—按層數別分	250
表28. 辦理建物他項權利登記—按區域別分	132	表75. 核發建築物使用執照—按使用分區別分	252
表29. 測量案件統計	134	表76. 建築物開工統計—按月別及用途別分	254
表30. 都市地價指數	136	表77. 建築物開工統計—按區域別及用途別分	258
四、警政		表78. 建築物開工統計年累計—按區域別及用途別分	262
表31. 警察機關受(處)理刑事案件	138	表79. 建築物開工統計—按月別及構造別分	266
表32. 警察機關受(處)理暴力犯罪	142	表80. 建築物開工統計—按區域別及構造別分	268
表33. 警察機關查獲少年嫌疑犯人數	146	表81. 國家(自然)公園遊憩據點遊客人次及車輛次	270
表34. 警察機關檢肅毒品統計	148		272
表35. 警察機關查獲槍枝、彈藥、刀械數量	150	名詞定義	

CONTENTS

	Page
EXPLANATORY NOTES	1
CONTENTS	2
SUMMARY ANALYSIS	7
STATISTICAL TABLES	17
Table 1. Statistical Indicators of Interior	18
I. POPULATION	
Table 2. Number of Villages, Neighborhoods, Households and Resident Population — by Month.....	24
Table 3. Number of Villages, Neighborhoods, Households and Resident Population — by Locality.....	26
Table 4. Mobility Status of Resident Population — by Month.....	28
Table 5. Mobility Status of Resident Population — by Locality.....	32
Table 6. Mobility Status of Resident Population of the Year — by Locality.....	36
Table 7. Marriage and Divorce Registrations — by Nationality and Month.....	40
Table 8. Marriage and Divorce Registrations of the Year — by Nationality and Locality.....	44
Table 9. Migration Registration of Resident Population — by Month.....	48
Table 10. Migration Registration of Resident Population — by Locality.....	60
Table 11. Migration Registration of Resident Population of the Year — by Locality.....	72
Table 12. Indigenous People — by Month.....	84
Table 13. Indigenous People — by Locality.....	86
Table 14. Offense and Service Cases of Population Administration	88
II. COOPERATIVE AND CIVIL ASSOCIATIONS	
Table 15. Cooperative Business	90
Table 16. National-wide Civic Associations	92
III. LAND ADMINISTRATION	
Table 17. Registration of Land and Registration of Change in Land Descriptions — by Month.....	94
Table 18. Registration of Land and Registration of Change in Land Descriptions — by Locality.....	98
Table 19. Registration of Land Ownership — by Month.....	102
Table 20. Registration of Land Ownership — by Locality.....	106
Table 21. Registration of Other Rights in Land — by Month.....	110
Table 22. Registration of Other Rights in Land — by Locality.....	112
Table 23. Registration of Buildings and Registration of Change in Building Descriptions — by Month.....	114
Table 24. Registration of Buildings and Registration of Change in Building Descriptions — by Locality.....	118
Table 25. Registration of Buildings' Ownership — by Month.....	122
Table 26. Registration of Buildings' Ownership — by Locality.....	126
Table 27. Registration of Other Rights in Buildings — by Month.....	130
Table 28. Registration of Other Rights in Buildings — by Locality.....	132
Table 29. Land Survey Cases	134
Table 30. Indices of Urban Land Price	136
IV. POLICE ADMINISTRATION	
Table 31. Offenses Handled by Police Organizations	138
Table 32. Violent Crime Handled by Police Organizations	142
Table 33. Juvenile Offenders Handled by Police Organizations	146
Table 34. Offenses of Narcotic Drugs	148
Table 35. Illegal Guns, Pistols, Ammunition and Knives Captured by Police Organizations.....	150
Table 36. Violation of the Law for Maintaining Social Order	152
Table 37. Assembly and Parade Handled by Police Organizations.....	154
Table 38. Discovered Economic Frauds Handled by Police Organizations	156
V. IMMIGRATION	
Table 39. Entry Persons — by Sex, Age, Identity.....	160
Table 40. Entry Persons — by Arriving Point.....	162
Table 41. Exit Persons — by Sex, Age, Identity.....	164
Table 42. Exit Persons — by Departing Point.....	166
Table 43. Foreign Residents and Ferreted Illegal Foreign Residents	168
Table 44. Non-household-registered Residents	170
Table 45. Foreign Sojourns	172
Table 46. Overstayed Foreign Nationals with Resident Visa.....	174
Table 47. Overstayed Foreign Nationals with Tourist Visa.....	176
Table 48. Mini Three-link Transportation.....	178
Table 49. Visit and Interview Applications for Mainland Chinese Spouses Coming to Taiwan to Get Together with Family Members.....	180
Table 50. Subsidies of New Immigrants Development Fund.....	182
Table 51. Immigrant Consultation and Assistance	186
VI. FIRE FIGHTING	
Table 52. Inspection and Supervision of Fire Safety Equipment.....	190
Table 53. Number of Fires — by Caught Place.....	192
Table 54. Number of Fires — by Cause.....	194
Table 55. Number of Fires — by Classification and Fire Time.....	196

	Page
Table 56. Losses of Fire Disasters	198
Table 57. Number of Fires of Caught Buildings	202
Table 58. Fire Services and Call Frequency	206
Table 59. Emergency Medical Services.....	208
Table 60. Rescue Treatments of Emergency Medical Services.....	210
VII. CONSTRUCTION AND PLANNING	
Table 61. Issued Building Construction License — by Month and Use.....	212
Table 62. Issued Building Construction License — by Locality and Use.....	216
Table 63. Issued Building Construction License of the Year — by Locality and Use.....	220
Table 64. Issued Building Construction License — by Month and Material.....	224
Table 65. Issued Building Construction License — by Locality and Material.....	226
Table 66. Issued Building Demolition License — by Month and Use.....	228
Table 67. Issued Building Demolition License — by Locality and Use.....	230
Table 68. Issued Building Usage License — by Month and Use.....	232
Table 69. Issued Building Usage License — by Locality and Use.....	236
Table 70. Issued Building Usage License of the Year — by Locality and Use.....	240
Table 71. Issued Building Usage License — by Month and Material.....	244
Table 72. Issued Building Usage License — by Locality and Material.....	246
Table 73. Issued Building Usage License — by Height.....	248
Table 74. Issued Building Usage License — by Story.....	250
Table 75. Issued Building Usage License — by Landuse Zones.....	252
Table 76. Construction Commencement — by Month and Use.....	254
Table 77. Construction Commencement — by Locality and Use.....	258
Table 78. Construction Commencement of the Year — by Locality and Use.....	262
Table 79. Construction Commencement — by Month and Material.....	266
Table 80. Construction Commencement — by Locality and Material.....	268
Table 81. Visitors and Vehicles of Spots in National (Nature) Parks.....	270
DEFINITION.....	272

提 要 分 析

SUMMARY ANALYSIS

一、地方行政區劃

現有行政區域包括臺灣省、福建省及新北、臺北、桃園、臺中、臺南、高雄等6個直轄市；臺灣省設11縣、3省轄市，福建省設2縣。

直轄市、縣、省轄市下設368個鄉鎮市區；包括146個鄉、38個鎮、14個縣轄市、170個區。

111年11月底鄉鎮市區下共設7,748個村里，村里下設有14萬3,342個鄰，均與上月持平，平均每個村里有19鄰；平均每個鄰有63戶，以臺北市之109戶為最多，臺中市82戶次之；平均每個村里有1,172戶，以臺北市2,301戶最多，桃園市1,699戶次之。

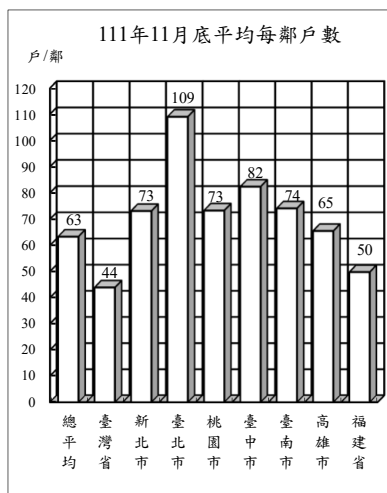

地方行政區劃

單位：個

年(月)底別	直轄市、縣、市數			鄉、鎮、市、區數				村、里數	編組鄰數
	直轄市	縣	省轄市	鄉	鎮	縣轄市	區		
民國102年底	5	14	3	153	41	17	157	7,839	148,587
民國103年底	5	14	3	152	41	18	157	7,851	148,640
民國104年底	6	13	3	146	38	14	170	7,851	148,400
民國105年底	6	13	3	146	38	14	170	7,851	148,234
民國106年底	6	13	3	146	38	14	170	7,851	148,391
民國107年底	6	13	3	146	38	14	170	7,760	143,574
民國108年底	6	13	3	146	38	14	170	7,760	143,647
民國109年底	6	13	3	146	38	14	170	7,760	143,747
民國110年底	6	13	3	146	38	14	170	7,734	143,204
民國111年11月底	6	13	3	146	38	14	170	7,748	143,342

說明：1. 103年12月25日桃園縣升格直轄市，自104年起依改制後按區統計。

2. 彰化縣員林鎮與苗栗縣頭份鎮分別於104年8月8日與10月5日改制為縣轄市。

二、人口概況

111年11月底人口數2,323萬3,593人，性別比例為97.80，平均每戶2.56人，人口密度為每平方公里642人，其中以臺北市每平方公里9,097人最高。

各直轄市、縣(市)人口中，以新北市398萬7,676人占17.16%最多、臺中市280萬9,728人占12.09%居次、高雄市272萬5,200人占11.73%再次之。

111年11月出生登記計1萬2,348人，較上月增加0.87%；月粗出生率為0.53‰。死亡登記1萬7,719人，較上月增加3.63%；月粗死亡率為0.76‰。

111年11月結婚登記計1萬5,007對，較上月增加49.88%；月粗結婚率為0.65‰。離婚及終止結婚登記4,233對，較上月增加3.98%；月粗離婚率為0.18‰。

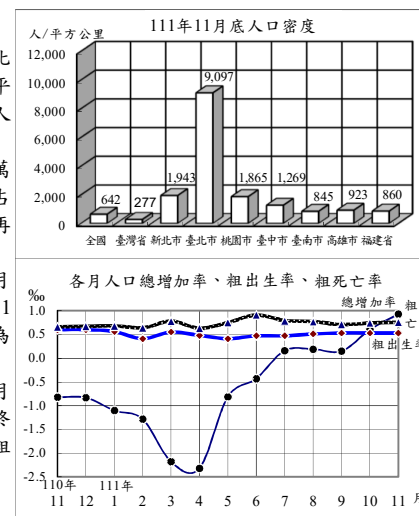

戶籍登記

年(月)別	戶數 ①	人口數 ①	戶量(人/戶) ①	人口密度(人/平方公里) ①	動態登記			
					出生人數	死亡人數	結婚對數②	離婚(終止結婚)對數②
民國102年	8,286,260	23,373,517	2.82	645.81	199,113	155,908	147,636	53,604
民國103年	8,382,699	23,433,753	2.80	647.47	210,383	163,929	149,287	53,190
民國104年	8,468,978	23,492,074	2.77	649.01	213,598	163,858	154,346	53,459
民國105年	8,561,383	23,539,816	2.75	650.32	208,440	172,405	147,861	53,837
民國106年	8,649,000	23,571,227	2.73	651.19	193,844	171,242	138,034	54,412
民國107年	8,734,477	23,588,932	2.70	651.68	181,601	172,784	135,403	54,443
民國108年	8,832,745	23,603,121	2.67	652.07	177,767	176,296	134,524	54,473
民國109年	8,933,814	23,561,236	2.64	650.92	165,249	173,156	121,702	51,680
民國110年	9,006,580	23,375,314	2.60	645.78	153,820	183,732	114,606	47,887
民國111年	9,077,086	23,233,593	2.56	641.86	126,808	189,545	111,727	46,268
民國111年11月	9,077,086	23,233,593	2.56	641.86	12,348	17,719	15,007	4,233

附註：①係指年(月)底數；②包含同性登記之資料。

三、合作事業及人民團體

111年6月底合作事業社(場)數3,853個，較110年12月底減少0.82%；合作事業社(場)員數計有個人社員176萬8,856人及法人社員4,617個，分別較110年12月底減少5.43%及2.37%。

111年6月底全國性人民團體計有2萬2,716個，以社會團體2萬2,261個占98.00%為最多，職業團體375個占1.65%次之，政治團體80個占0.35%居第3。

社會團體中以學術文化團體5,469個最多，社會服務及慈善團體5,087個次之，經濟業務團體4,041個居第3，三者合計占65.57%；職業團體中包含商業團體161個、工業團體157個及自由職業團體57個；政治團體則為政黨80個。

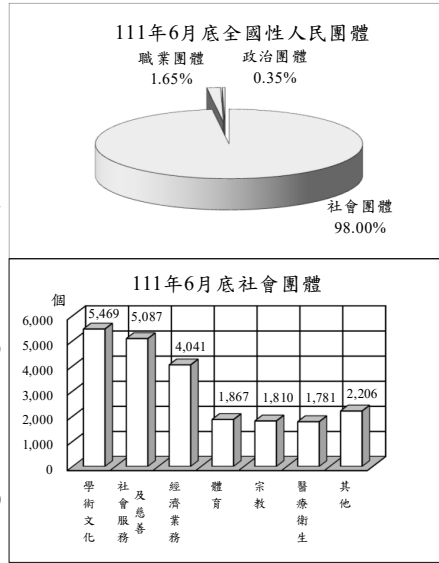

合作事業及人民團體

年(月)底別	合作事業			全國性人民團體 (個)					
	社(場)數 (個)	個人社員 (人)	法人社員 (個)	政治團體	職業團體	社會團體			
						學術文化團體	社會服務及慈善團體	經濟業務團體	其他社會團體
民國102年底	4,533	2,496,537	5,635	291	325	2,534	2,511	2,217	4,488
民國103年底	4,460	2,345,235	5,441	305	332	2,639	2,643	2,373	4,708
民國104年底	4,324	2,211,438	5,346	334	340	3,405	3,071	2,630	5,265
民國105年底	4,260	2,130,344	4,994	353	350	3,719	3,324	2,883	5,613
民國106年底	4,111	2,081,936	4,976	378	354	3,881	3,492	3,035	5,869
民國107年底	4,004	1,999,715	5,096	339	359	4,295	3,887	3,379	6,331
民國108年底	3,867	1,970,339	4,746	336	366	4,690	4,240	3,684	6,825
民國109年底	3,937	1,851,860	4,723	127	369	5,040	4,669	3,894	7,233
民國110年底	3,885	1,870,374	4,729	112	371	5,347	5,002	4,041	7,584
民國111年6月底	3,853	1,768,856	4,617	80	375	5,469	5,087	4,041	7,664

四、土地、建物登記

111年11月受理各項土地登記34萬1,349筆、面積2億3,150萬平方公尺，分別較上月增加8.63%及減少5.53%；其中標示變更登記8萬6,292筆、面積1億1,212萬平方公尺，所有權第一次登記3,069筆、面積224萬平方公尺，所有權移轉登記11萬3,084筆、面積6,487萬平方公尺，他項權利登記13萬8,904筆、面積5,227萬平方公尺。

111年11月受理各項建物登記17萬3,982棟、面積2,681萬平方公尺，分別較上月增加17.96%及14.58%；其中標示變更登記2萬6,218棟、面積550萬平方公尺，所有權第一次登記1萬5,627棟、面積318萬平方公尺，所有權移轉登記3萬8,773棟、面積435萬平方公尺，他項權利登記9萬3,364棟、面積1,378萬平方公尺。

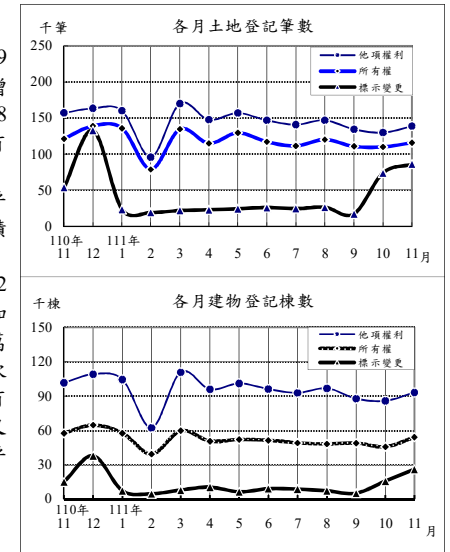

土地、建物登記概況

年(月)別	土地登記 (筆)				建物登記 (棟)			
	標示變更登記	所有權登記		他項權利登記	標示變更登記	所有權登記		他項權利登記
		第一次登記	移轉登記			第一次登記	移轉登記	
民國102年	511,250	9,687	1,434,988	1,727,285	212,714	111,093	503,628	1,126,658
民國103年	502,127	11,872	1,364,589	1,684,704	176,427	115,865	457,911	1,120,365
民國104年	480,367	13,413	1,392,421	1,531,152	218,780	126,742	438,047	1,051,595
民國105年	431,646	13,131	1,129,131	1,446,163	168,271	122,307	378,661	1,031,160
民國106年	431,428	10,913	1,180,807	1,503,681	176,322	110,419	405,806	1,060,117
民國107年	465,330	10,863	1,208,337	1,595,620	152,665	116,589	418,546	1,131,387
民國108年	409,334	10,267	1,258,113	1,610,634	151,588	119,459	456,234	1,105,479
民國109年	478,592	8,796	1,594,812	1,725,745	292,929	117,363	474,579	1,138,981
民國110年	469,421	6,882	1,498,393	1,708,082	137,271	125,779	501,807	1,118,503
民國111年	368,289	7,729	1,273,625	1,569,935	108,968	119,686	438,696	1,028,428
民國111年11月	86,292	3,069	113,084	138,904	26,218	15,627	38,773	93,364

五、治安維護

111年11月警察機關處理刑事案件(包括補報數)總計2萬3,417件,較上月增加3.01%;其中竊盜占13.30%,暴力犯罪占0.13%,其他占86.57%;暴力犯罪中以重傷害及故意殺人、強盜搶奪分別占38.71%較多。刑事案件若不含補報數,當期發生件數6,467件,較上月減少1.21%。

111年11月嫌疑犯人數2萬6,735人,較上月增加4.70%;其中12歲~未滿18歲之少年嫌疑犯725人占2.71%,較上月減少13.38%。

111年11月警察機關處理違反社會秩序維護法案件總計606件、900人,分別較上月增加16.31%及減少14.04%。

111年11月集會遊行2萬4,792件,較上月增加301.42%,其中未申請1萬3,766件占55.53%。

111年11月查獲經濟案件1,436件,較上月增加31.02%;其中侵害智慧財產權529件最多,違反金融67件次之。

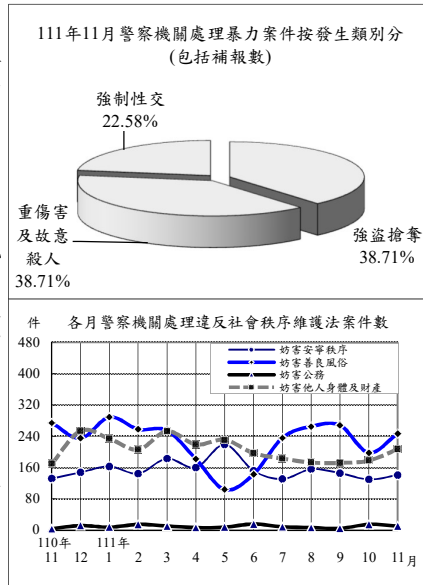

治安維護

年(月)別	刑事案件				違反社會秩序維護法		集會遊行件數(件)	查獲經濟案件(件)
	發生件數(含補報數)(件)	發生件數(當期)(件)	嫌疑犯(人)		件數	人數		
			少年	成年				
民國102年	298,967	257,685	255,310	12,038	7,329	14,057	2,365	10,293
民國103年	306,300	266,454	261,603	10,969	6,324	13,049	14,751	8,310
民國104年	297,800	257,047	269,296	11,002	5,237	13,709	5,786	8,428
民國105年	294,831	254,849	272,817	9,775	4,841	11,536	4,967	7,203
民國106年	293,453	252,925	287,294	10,499	4,919	12,031	3,908	7,020
民國107年	284,538	239,304	291,621	8,893	5,375	12,416	27,134	6,900
民國108年	268,349	223,567	277,664	9,441	7,149	16,048	7,288	7,748
民國109年	259,713	214,066	281,811	10,226	7,230	14,763	5,389	11,157
民國110年	243,082	195,727	265,221	9,627	7,025	12,913	5,426	10,255
民國111年	243,360	189,498	267,040	8,783	6,536	12,025	34,574	12,758
民國111年11月	23,417	6,467	26,735	725	606	900	24,792	1,436

說明：發生件數(當期)不含逾月補報數，年累計則含當年逾月補報數，故各月加總不等於年累計數。

六、移民

111年11月入國(境)44萬8千人次,較上月增加72.76%;其中有戶籍國民占61.31%,外國人占36.51%,香港澳門居民占1.02%,大陸地區人民占0.80%;15至64歲者占85.84%。

111年11月出國(境)42萬1千人次,較上月增加73.32%;其中有戶籍國民占65.67%,外國人占32.39%,香港澳門居民占1.02%,大陸地區人民占0.68%,無戶籍國民占0.23%;15至64歲者占86.72%。

111年11月底合法居留外僑80萬5千人,較上月底增加1.14%;年滿15歲以上居留外僑之中,經濟活動以外籍移工63萬4,510人占79.55%最多,非勞動力7萬9,957人占10.02%次之。

111年11月查處違法外來人口2,904人,較上月增加9.30%;其中以具違法行為事實之逾期(含非法入境、漏(跳)船)船員及尚未入境之違法外來人口2,188人最多,單純逾期630人次之。

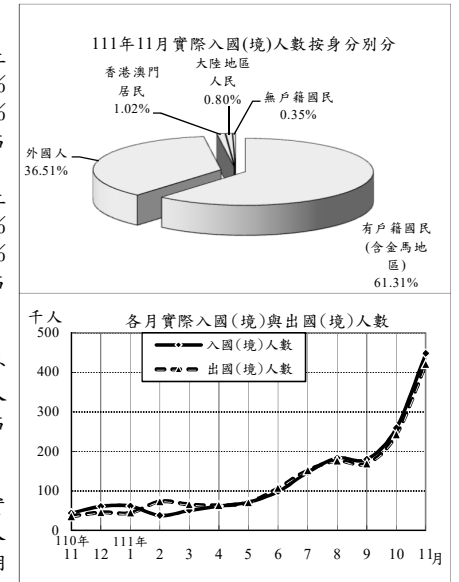

入出國(境)及移民概況

年(月)別	實際入國(境)人數(千人次)			實際出國(境)人數(千人次)			合法居留外僑(人)①	查處違法外來人口(人)
	有戶籍國民	外國人	其他	有戶籍國民	外國人	其他		
民國102年	19,072	11,056	4,096	18,960	11,053	4,010	525,109	27,169
民國103年	21,707	11,797	4,687	21,615	11,845	4,592	629,633	25,639
民國104年	23,601	13,161	4,883	23,542	13,183	4,819	637,843	30,582
民國105年	25,228	14,538	5,703	25,217	14,589	5,635	671,375	33,326
民國106年	26,397	15,657	6,453	26,307	15,655	6,384	717,736	35,760
民國107年	27,623	16,557	6,846	27,640	16,645	6,780	758,583	36,548
民國108年	29,033	17,169	7,518	28,940	17,101	7,476	785,341	47,438
民國109年	3,981	2,603	1,096	3,895	2,336	1,229	797,122	32,715
民國110年	480	339	112	544	360	158	752,900	32,421
民國111年	1,594	1,000	547	1,583	1,089	454	805,086	28,962
民國111年11月	448	274	163	421	277	136	805,086	2,904

附註：①係指年(月)底數。

七、消防與緊急救護

111年11月火災事故1,117次，較上月減少16.64%；原因以燃燒雜草、垃圾382次占34.20%最多，電器因素176次占15.76%次之。

111年11月火災事故死亡7人、受傷20人；死傷原因以有害氣體13人較多、火焰灼燒及自殺各4人居次。被毀損房屋241間；被毀損車輛196輛，其中小型車78輛最多，機車53輛次之；財物損失估計1,481萬元，較上月減少52.49%。

111年11月火災事故出動人員4萬1,930人次，較上月減少7.31%；救出人數213人，較上月增加57.78%。

111年11月消防單位受理救護案件救護出動10萬8,272次，較上月減少5.92%。急救送醫8萬5,616人次，較上月減少7.26%；其中急病3萬1,183人次占36.42%最多，車禍受傷2萬6,559人次占31.02%居次。

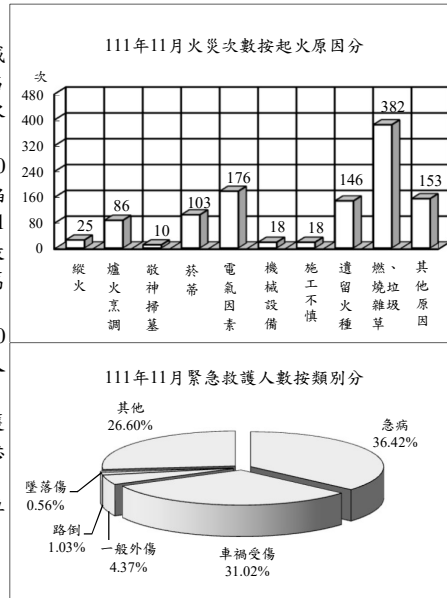

消防與緊急救護

年(月)別	火災事故								急救送醫人次(人次)
	發生次數(次)	出動人次(人次)	救出人數(人)	死亡人數(人)	受傷人數(人)	被毀損房屋數(間)	被毀損車輛數(輛)	財物損失估價(百萬元)	
民國102年	1,451	449,100	348	92	189	1,204	627	533	826,839
民國103年	1,417	511,977	533	124	244	1,263	658	436	878,849
民國104年	1,704	587,599	569	117	733	1,477	802	531	891,562
民國105年	1,856	476,666	494	169	261	1,568	836	459	906,603
民國106年	30,464	571,358	968	178	302	5,614	2,060	691	891,508
民國107年	27,922	563,457	1,390	173	290	5,302	1,920	596	897,081
民國108年	22,866	541,241	1,743	150	478	4,339	1,796	1,442	905,951
民國109年	22,248	572,241	1,536	161	464	4,011	2,095	641	891,117
民國110年	21,684	601,155	1,997	192	304	4,206	2,229	356	881,766
民國111年	14,366	470,095	2,102	133	167	3,537	1,792	407	942,663
民國111年11月	1,117	41,930	213	7	20	241	196	15	85,616

說明：火災次數106年以前依據「火災成災標準及認定標準」公布，106年起變更統計範圍，將火災次數細分為A1、A2及A3類，其中A1類係指造成人員死亡之火災案件；A2類指造成人員受傷、涉及糾紛、縱火案件或起火原因待查之火災案件；A3類指非屬A1、A2類，由分隊填具「火災案件搶救出動紀錄表」完成者，由於統計範圍不同，不宜與之前資料比較。

八、營建管理

111年11月核發建造執照1,894件、總樓地板面積405萬8,775平方公尺，分別較上月減少0.53%及12.26%；其中以住宅用面積257萬8,704平方公尺占63.53%為最多，工業、倉儲類面積86萬1,777平方公尺占21.23%居次；按構造別分，以混凝土構造面積285萬8,146平方公尺占70.42%最多。

111年11月核發拆除執照315件、總樓地板面積22萬533平方公尺，分別較上月增加45.16%及85.38%。

111年11月核發使用執照1,729件、總樓地板面積22萬941平方公尺，分別較上月減少8.08%及12.73%；其中以住宅用面積120萬118平方公尺占53.08%為最多，工業、倉儲類51萬5,272平方公尺占22.79%居次；按構造別分，以混凝土構造面積163萬2,060平方公尺占72.18%最多。

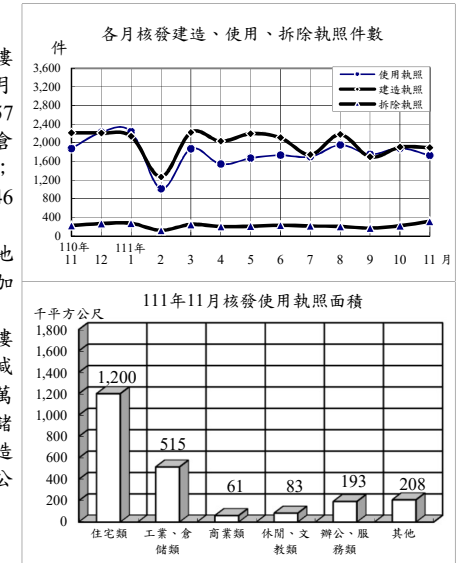

營建管理

年(月)別	建造執照			拆除執照		使用執照		
	核發件數(件)	總樓地板面積(千平方公尺)		核發件數(件)	總樓地板面積(千平方公尺)	核發件數(件)	總樓地板面積(千平方公尺)	
		住宅面積(千平方公尺)	其他				住宅面積(千平方公尺)	其他
民國102年	33,531	39,760	25,417	2,882	2,425	28,014	28,772	16,888
民國103年	31,994	38,635	22,231	2,668	2,072	28,806	31,718	18,109
民國104年	27,643	32,596	18,233	2,392	1,771	28,837	32,868	18,982
民國105年	22,511	26,235	13,264	2,379	1,844	23,552	29,988	17,646
民國106年	25,035	29,884	15,252	2,403	2,035	22,506	28,818	15,463
民國107年	27,344	33,984	18,677	2,496	2,158	22,860	28,366	16,452
民國108年	27,143	36,928	21,950	2,550	2,228	22,026	26,489	14,787
民國109年	25,980	41,521	23,195	2,765	2,520	22,370	28,247	15,466
民國110年	26,089	43,425	24,874	2,793	2,580	22,486	28,023	15,620
民國111年	21,374	42,365	23,119	2,397	2,021	19,070	25,362	14,805
民國111年11月	1,894	4,059	2,579	315	221	1,729	2,261	1,200

統計表

STATISTICAL TABLES

*表列數字無論總數與細數均由電腦整理，其尾數採四捨五入法計列，故細數之和與總數未必一致。

*表列一一年資料，靜態欄為一一年十一月(季報為一一年第三季)底數，動態欄為至一一年十一月(季報為至一一年第三季)累計數。

*表列人口成長率、性比例、戶量、人口密度、粗出生率、粗死亡率、粗結婚率、粗離婚率、刑案發生率、犯罪人口率、破獲率、少年嫌疑犯比率、消防安全檢查合格率、大陸地區配偶申請來臺團聚面談不予通過比率之「較上月(期)增減」與「較上年同月(期)增減」為增減數。

*表內福建省係指金門縣及連江縣。

*表列縣 C. 為County之簡寫。

*一〇三年十二月二十五日桃園縣升格桃園市，區域別自一〇四年一月資料起配合調整。

*警政類道路交通事故A1、A2類統計，自一一年四月起不再公布月資料，僅公布年資料，爰刪除警政月報「機動車輛數、道路交通事故原因及損傷」、「道路交通事故按車種及道路類別分」2表。

表1. 內政統計指標

年(月)別	戶 政						
	戶數 (千戶) (1)	總人數 (千人) (1)	人口 成長率 (1)	性比例 (女=100) (1)	戶量 (人/戶) (1)	人口密度 (人/平方 公里) (1)	粗出生 率
Year(Month)	Households (1,000H.)	Population (1,000 Persons)	Rate of Growth (o/oo)	Sex Ratio (Female =100)	Mean Size of Households (Persons/ Household)	Population Density (Persons per km ²)	Crude Birth Rate (o/oo)
一〇二年 2013	8,286	23,374	2.47	99.96	2.82	645.81	8.53
一〇三年 2014	8,383	23,434	2.58	99.68	2.80	647.47	8.99
一〇四年 2015	8,469	23,492	2.49	99.42	2.77	649.00	9.10
一〇五年 2016	8,561	23,540	2.03	99.14	2.75	650.32	8.86
一〇六年 2017	8,649	23,571	1.33	98.89	2.73	651.19	8.23
一〇七年 2018	8,734	23,589	0.75	98.63	2.70	651.68	7.70
一〇八年 2019	8,833	23,603	0.60	98.38	2.67	652.07	7.53
一〇九年 2020	8,934	23,561	-1.77	98.20	2.64	650.92	7.01
一一〇年 2021	9,007	23,375	-7.89	98.15	2.60	645.78	6.55
十一月 Nov.	9,006	23,395	-0.82	98.16	2.60	646.32	0.60
十二月 Dec.	9,007	23,375	-0.83	98.15	2.60	645.78	0.60
一一一年 2022	9,077	23,234	-6.06	97.80	2.56	641.86	5.44
一月 Jan.	9,006	23,350	-1.10	98.15	2.59	645.07	0.56
二月 Feb.	9,005	23,320	-1.28	98.15	2.59	644.24	0.41
三月 Mar.	9,004	23,269	-2.18	98.11	2.58	642.84	0.55
四月 Apr.	9,003	23,215	-2.32	98.06	2.58	641.35	0.48
五月 May	9,008	23,196	-0.81	98.03	2.57	640.83	0.41
六月 June	9,015	23,186	-0.43	97.98	2.57	640.56	0.47
七月 July	9,026	23,190	0.16	97.95	2.57	640.66	0.47
八月 Aug.	9,043	23,195	0.19	97.92	2.56	640.79	0.51
九月 Sept.	9,063	23,198	0.15	97.90	2.56	640.88	0.53
十月 Oct.	9,068	23,212	0.60	97.85	2.56	641.27	0.53
十一月 Nov.	9,077	23,234	0.93	97.80	2.56	641.86	0.53
較上月增減(%) VS. with Last Month	0.09	0.09	0.33	-0.06	-0.00	0.59	0.00
較上年同月增減(%) VS. with Last Year	0.79	-0.69	1.74	-0.36	-0.04	-4.45	-0.07

說明：(1)係指年(月)底數。

TABLE 1. STATISTICAL INDICATORS OF INTERIOR

Population Affairs			民 政 Civil Affairs			
粗死亡率 率 (1)	粗結婚 率 (1)	粗離婚 率 (1)	鄉鎮 市區數 (1)	村里數 (1)	政黨數 (1)	全國性 政治 團體數 (1)
Crude Death Rate (o/oo)	Crude Marriage Rate (o/oo)	Crude Divorce Rate (o/oo)	Town- ships, Cities & Districts	Villages	Political Parties	National Political Associations
6.68	6.32	2.30	368	7,839	247	44
7.00	6.38	2.27	368	7,851	259	46
6.98	6.58	2.28	368	7,851	287	47
7.33	6.29	2.29	368	7,851	305	48
7.27	5.86	2.31	368	7,851	328	50
7.33	5.74	2.31	368	7,760	290	49
7.47	5.70	2.31	368	7,760	291	45
7.34	5.16	2.19	368	7,760	127	—
7.83	4.88	2.04	368	7,734	112	—
0.66	0.46	0.18	368	7,734	127	—
0.67	0.56	0.19	368	7,734	112	—
8.13	4.79	1.99	368	7,748	81	—
0.68	0.48	0.17	368	7,734	113	—
0.64	0.37	0.14	368	7,734	112	—
0.78	0.45	0.21	368	7,746	81	—
0.63	0.28	0.17	368	7,746	81	—
0.75	0.67	0.17	368	7,748	80	—
0.91	0.39	0.18	368	7,747	80	—
0.79	0.40	0.19	368	7,748	80	—
0.77	0.19	0.21	368	7,748	79	—
0.71	0.50	0.19	368	7,748	80	—
0.74	0.43	0.18	368	7,748	81	—
0.76	0.65	0.18	368	7,748	81	—
0.03	0.21	0.01	—	—	—	--
0.10	0.19	-0.00	—	0.18	-36.22	--

Note : (1)The data refers to End of Year(Month).

表1. 內政統計指標(續1)

年(月)別 Year(Month)	合作事業及人民團體 Cooperative and Civil Associations				
	合作事業社(場)數 (1) No. of Cooperatives	合作事業社(場)員數 (1) No. of Cooperative Members		全國性職業團體數 (1) National Occupational Associations	全國性社會團體數 (1) National Social Associations
		個人社員(人) Individual Member (Persons)	法人社員(個) No. of Legal Persons		
一〇二年 2013	4,533	2,496,537	5,635	325	11,750
一〇三年 2014	4,460	2,345,235	5,441	332	12,363
一〇四年 2015	4,324	2,211,438	5,346	340	14,371
一〇五年 2016	4,260	2,130,344	4,994	350	15,539
一〇六年 2017	4,111	2,081,936	4,976	354	16,277
一〇七年 2018	4,004	1,999,715	5,096	359	17,892
一〇八年 2019	3,867	1,970,339	4,746	366	19,439
一〇九年 2020	3,937	1,851,860	4,723	369	20,836
一一〇年 2021	3,885	1,870,374	4,729	371	21,974
十一月 Nov.					
十二月 Dec.	3,885	1,870,374	4,729	371	21,974
一一一年 2022					
一月 Jan.					
二月 Feb.					
三月 Mar.					
四月 Apr.					
五月 May					
六月 June	3,853	1,768,856	4,617	375	22,261
七月 July					
八月 Aug.					
九月 Sept.					
十月 Oct.					
十一月 Nov.					
較上月增減(%) VS. with Last Month	-0.82	-5.43	-2.37	1.08	1.31
較上年同月增減(%) VS. with Last Year	-1.66	-6.82	-2.47	1.35	3.90

TABLE 1. STATISTICAL INDICATORS OF INTERIOR (CONT. 1)

地 政 Land Administration				消 防		
土地所有權第一次登記(筆) Initial Land Ownership Registration (Plots)	土地標示變更、移轉、他項權利筆數(千筆) Change, Transfer & Others of Land (1,000 Plots)	建物第一次登記(千棟) Initial Building Registration (1,000 Buildings)	建物標示變更、移轉、他項權利棟數(千棟) Change, Transfer & Others of Buildings (1,000 Buildings)	消防安全查察列管數(家) (1) Supervision of Safety Installation (Houses)	消防安全檢查件次(件次) Inspection of Safety Installation (Cases)	消防安全檢查合格率(%) Qualified Cases of Inspection of Safety Installation
9,687	3,674	111	1,843	197,984	335,436	86.86
11,872	3,551	116	1,755	189,296	325,367	86.03
13,413	3,404	127	1,708	211,200	317,309	85.29
13,131	3,007	122	1,578	212,618	294,264	85.65
10,913	3,116	110	1,642	217,989	298,220	86.90
10,863	3,269	117	1,703	225,836	290,527	88.28
10,267	3,278	119	1,713	231,039	313,890	86.56
8,796	3,799	117	1,906	240,209	313,959	86.65
6,882	3,676	126	1,758	245,498	267,624	87.59
636	332	12	162	244,999	29,827	85.52
4,031	432	13	199	245,498	35,994	88.56
7,729	3,212	120	1,576	258,216	252,761	87.21
1,473	319	9	160	245,838	23,452	85.33
302	194	11	96	246,844	15,460	84.63
127	327	12	167	247,717	24,415	86.00
133	286	9	149	248,790	21,972	86.49
144	311	10	150	250,228	18,591	88.89
117	290	11	146	251,619	22,174	87.71
119	277	12	139	252,157	31,266	91.34
119	294	8	144	253,922	22,998	89.90
441	262	12	130	255,228	19,340	88.35
1,685	313	9	138	256,442	22,246	82.10
3,069	338	16	158	258,216	30,847	86.85
82.14	8.24	65.02	14.73	0.69	38.66	4.74
382.55	1.86	25.74	-2.31	5.39	3.42	1.33

表1. 內政統計指標(續2完)

年(月)別 Year(Month)	Fire Fighting				移民 Immigration			
	火災發生 次數 (次) No. of Fires (Times)	火災被 毀損房屋 (間) Burn-out & Damaged Houses (Houses)	火災 死傷人數 (人) Death & Injured Casualties (Persons)	消防急救 送醫人次 (人次) Persons Rescued in Emergency (Person- Times)	出境人數 (千人次) Exit Persons (1,000 Person- Times)	合法居留 外僑人數 (千人) (1) Foreign Residents (1,000 Persons)	刑案 發生件數 (千件) Offenses Known to Police (1,000 Cases)	刑案 發生件數 (當期) (千件) Offenses Known to Police in the Current Period (1,000 Cases)
一〇二年 2013	1,451	1,204	281	826,839	18,960	525.1	299.0	257.7
一〇三年 2014	1,417	1,263	368	878,849	21,615	629.6	306.3	266.5
一〇四年 2015	1,704	1,477	850	891,562	23,542	637.8	297.8	257.0
一〇五年 2016	1,856	1,568	430	906,603	25,217	671.4	294.8	254.8
一〇六年 2017	30,464	5,614	480	891,508	26,307	717.7	293.5	252.9
一〇七年 2018	27,922	5,302	463	897,081	27,640	758.6	284.5	239.3
一〇八年 2019	22,866	4,339	628	905,951	28,940	785.3	268.3	223.6
一〇九年 2020	22,248	4,011	625	891,117	3,895	797.1	259.7	214.1
一一〇年 2021	21,684	4,206	496	881,766	544	752.9	243.1	195.7
十一月 Nov.	1,355	287	21	77,283	35	759.1	22.1	6.9
十二月 Dec.	1,601	372	45	82,346	45	752.9	20.9	6.4
一一一年 2022	14,366	3,537	300	942,663	1,583	805.1	243.4	189.5
一月 Jan.	1,482	428	32	82,716	44	745.6	19.7	6.9
二月 Feb.	1,182	325	19	71,772	73	741.1	17.2	5.1
三月 Mar.	2,005	376	46	79,550	65	735.9	22.5	7.5
四月 Apr.	1,689	302	14	84,793	63	738.7	21.7	6.3
五月 May	877	308	14	94,602	70	747.6	26.6	5.3
六月 June	975	318	44	91,297	107	746.7	19.7	5.7
七月 July	1,312	326	24	88,176	152	747.6	24.8	7.1
八月 Aug.	1,271	312	24	84,344	176	765.8	24.0	6.8
九月 Sept.	1,116	302	29	87,478	169	783.7	21.1	5.8
十月 Oct.	1,340	299	27	92,319	243	796.0	22.7	6.5
十一月 Nov.	1,117	241	27	85,616	421	805.1	23.4	6.5
較上月增減(%) VS. with Last Month	-16.64	-19.40	—	-7.26	73.32	1.14	3.01	-1.21
較上年同月增減(%) VS. with Last Year	-17.56	-16.03	28.57	10.78	1,102.06	6.06	6.08	-6.83

說明：「刑案發生件數(當期)」不含逾月補報數，年累計則含當年逾月補報數，故各月加總不等於年累計數。

TABLE 1. STATISTICAL INDICATORS OF INTERIOR (END)

警政 Police Administration				營建 Construction & Planning		
破獲嫌疑 犯人數 (千人) Offenders Cleared (1,000 Persons)	少年 嫌疑犯 人數 (十人) Juvenile Offenders (1,000 Persons)	處理 集會遊行 (件) No. of Assembly and Parade (Cases)	處理 經濟案件 (件) Economic Frauds (Cases)	核發建築 物建造執 照件數 (件) Construction License (Cases)	核發建築 物使用執 照件數 (件) Usage License (Cases)	核發建築 物拆除執 照件數 (件) Demolition License (Cases)
255.3	12.0	2,365	10,293	33,531	28,014	2,882
261.6	11.0	14,751	8,310	31,994	28,806	2,668
269.3	11.0	5,786	8,428	27,643	28,837	2,392
272.8	9.8	4,967	7,203	22,511	23,552	2,379
287.3	10.5	3,908	7,020	25,035	22,506	2,403
291.6	8.9	27,134	6,900	27,344	22,860	2,496
277.7	9.4	7,288	7,748	27,143	22,026	2,550
281.8	10.2	5,389	11,157	25,980	22,370	2,765
265.2	9.6	5,426	10,255	26,089	22,486	2,793
25.6	0.8	1,155	1,103	2,214	1,876	222
22.4	0.8	1,520	854	2,207	2,224	266
267.0	8.8	34,574	12,758	21,374	19,070	2,397
22.0	0.8	306	1,073	2,138	2,237	271
19.6	0.7	226	952	1,265	1,010	120
25.0	0.8	344	1,254	2,223	1,869	247
23.2	0.8	230	1,067	2,032	1,540	202
27.0	1.0	279	1,255	2,193	1,669	209
22.0	0.7	215	961	2,109	1,733	229
26.0	0.9	310	1,271	1,743	1,699	214
26.8	1.0	471	1,345	2,178	1,951	204
23.3	0.7	1,225	1,048	1,695	1,752	169
25.5	0.8	6,176	1,096	1,904	1,881	217
26.7	0.7	24,792	1,436	1,894	1,729	315
4.70	-13.38	301.42	31.02	-0.53	-8.08	45.16
4.30	-12.33	2,046.49	30.19	-14.45	-7.84	41.89

Note: "Offenses Known to the Police in the Current Period" do not include the number of overdue reported cases in the previous months. Annual accumulation data for each year includes the number of overdue reported cases in the given year, the sum of each month does not equal to the annual accumulation.

表2. 村里鄰戶數暨現住人口－按月別分

年(月)底別	土地面積 (平方公里)	鄉鎮 市區數	村里數	編組鄰數	戶數
End of Year (Month)	Area (Km ²)	Townships, Cities & Districts	Villages	Organized Neighbor- hoods	Households
一〇二年 2013	36,192.8155	368	7,839	148,587	8,286,260
一〇三年 2014	36,192.8155	368	7,851	148,640	8,382,699
一〇四年 2015	36,197.0669	368	7,851	148,400	8,468,978
一〇五年 2016	36,197.0669	368	7,851	148,234	8,561,383
一〇六年 2017	36,197.0669	368	7,851	148,391	8,649,000
一〇七年 2018	36,197.0669	368	7,760	143,574	8,734,477
一〇八年 2019	36,197.0669	368	7,760	143,647	8,832,745
一〇九年 2020	36,197.0669	368	7,760	143,747	8,933,814
一一〇年 2021	36,197.0669	368	7,734	143,204	9,006,580
十一月 Nov.	36,197.0669	368	7,734	143,221	9,006,260
十二月 Dec.	36,197.0669	368	7,734	143,204	9,006,580
一一一年 2022	36,197.0669	368	7,748	143,342	9,077,086
一月 Jan.	36,197.0669	368	7,734	143,232	9,005,752
二月 Feb.	36,197.0669	368	7,734	143,232	9,005,454
三月 Mar.	36,197.0669	368	7,746	143,288	9,004,145
四月 Apr.	36,197.0669	368	7,746	143,288	9,002,584
五月 May	36,197.0669	368	7,748	143,309	9,008,300
六月 June	36,197.0669	368	7,747	143,316	9,014,700
七月 July	36,197.0669	368	7,748	143,339	9,026,456
八月 Aug.	36,197.0669	368	7,748	143,342	9,042,909
九月 Sept.	36,197.0669	368	7,748	143,342	9,062,527
十月 Oct.	36,197.0669	368	7,748	143,342	9,068,488
十一月 Nov.	36,197.0669	368	7,748	143,342	9,077,086
較上月增減(%) VS. with Last Month	—	—	—	—	0.09
較上年同月增減(%) VS. with Last Year	—	—	0.18	0.27	0.79

資料來源：本郡戶政司。

說明：1. 104年4月高雄市小港區因配合高雄港洲際貨櫃中心第二期工程計畫填築用地擴大，面積增加4.2365平方公里。
2. 104年12月南沙太平島交通基礎建設工程竣工，增加面積0.0149平方公里。

TABLE 2. NUMBER OF VILLAGES, NEIGHBORHOODS, HOUSEHOLDS AND RESIDENT POPULATION - BY MONTH

人口數 (人)		Population (Persons)		性比例 (每百女子 所當男子數)	戶量 (人/戶)	人口密度 (人/平方公里)
合計 Total		男性	女性			
人數	增加率	Male	Female	Sex Ratio (Female=100)	Mean Size of Households (Persons/ Household)	Population Density (Persons per Km ²)
Persons	Increase Rate (o/oo)	Male	Female			
23,373,517	2.47	11,684,674	11,688,843	99.96	2.82	645.81
23,433,753	2.58	11,697,971	11,735,782	99.68	2.80	647.47
23,492,074	2.49	11,712,047	11,780,027	99.42	2.77	649.00
23,539,816	2.03	11,719,270	11,820,546	99.14	2.75	650.32
23,571,227	1.33	11,719,580	11,851,647	98.89	2.73	651.19
23,588,932	0.75	11,712,913	11,876,019	98.63	2.70	651.68
23,603,121	0.60	11,705,186	11,897,935	98.38	2.67	652.07
23,561,236	-1.77	11,673,765	11,887,471	98.20	2.64	650.92
23,375,314	-7.89	11,578,696	11,796,618	98.15	2.60	645.78
23,394,787	-0.82	11,588,574	11,806,213	98.16	2.60	646.32
23,375,314	-0.83	11,578,696	11,796,618	98.15	2.60	645.78
23,233,593	-6.06	11,487,412	11,746,181	97.80	2.56	641.86
23,349,666	-1.10	11,565,761	11,783,905	98.15	2.59	645.07
23,319,776	-1.28	11,550,791	11,768,985	98.15	2.59	644.24
23,268,991	-2.18	11,523,301	11,745,690	98.11	2.58	642.84
23,215,015	-2.32	11,493,738	11,721,277	98.06	2.58	641.35
23,196,178	-0.81	11,482,441	11,713,737	98.03	2.57	640.83
23,186,278	-0.43	11,475,116	11,711,162	97.98	2.57	640.56
23,190,064	0.16	11,475,027	11,715,037	97.95	2.57	640.66
23,194,554	0.19	11,475,623	11,718,931	97.92	2.56	640.79
23,198,133	0.15	11,475,695	11,722,438	97.90	2.56	640.88
23,212,056	0.60	11,480,153	11,731,903	97.85	2.56	641.27
23,233,593	0.93	11,487,412	11,746,181	97.80	2.56	641.86
0.09	0.33	0.06	0.12	-0.06	-0.00	0.59
-0.69	1.74	-0.87	-0.51	-0.36	-0.04	-4.45

Source: Dept. of Household Registration, MOI.

Note: 1. The area of Kaohsiung increased 4,2365 square kilometers because the Siaogang District reclaimed land from the sea for the area expansion of the Intercontinental Container Terminal Project-Phase 2 in the Port of Kaohsiung in Apr. 2015.
2. The area of Nansha Island has increased 0.0149 square kilometers because Taiping Island's transport infrastructure renovation project is completed in Dec. 2015.

表3. 村里鄰戶數暨現住人口－按區域別分

區域別	土地面積 (平方公里)	鄉鎮市區數	村里數	編組鄰數	戶數
Locality	Area (Km ²)	Townships, Cities & Districts	Villages	Organized Neighborhoods	Households
一一一年十一月底 End of Nov., 2022	36,197.0669	368	7,748	143,342	9,077,086
新 北 市 New Taipei City	2,052.5667	29	1,032	22,381	1,636,159
臺 北 市 Taipei City	271.7997	12	456	9,622	1,049,179
桃 園 市 Taoyuan City	1,220.9540	13	516	11,963	876,708
臺 中 市 Taichung City	2,214.8968	29	625	12,524	1,031,624
臺 南 市 Tainan City	2,191.6531	37	649	9,661	715,864
高 雄 市 Kaohsiung City	2,951.8524	38	890	17,342	1,135,619
臺 灣 省 Taiwan Prov.	25,110.0037	200	3,521	58,913	2,585,358
宜蘭縣 Yilan C.	2,143.6251	12	233	3,671	175,890
新竹縣 Hsinchu C.	1,427.5369	13	192	3,356	214,738
苗栗縣 Miaoli C.	1,820.3149	18	275	4,736	196,919
彰化縣 Changhua C.	1,074.3960	26	591	9,252	402,130
南投縣 Nantou C.	4,106.4360	13	263	4,283	179,874
雲林縣 Yunlin C.	1,290.8326	20	392	6,529	245,323
嘉義縣 Chiayi C.	1,903.6367	18	357	5,409	185,374
屏東縣 Pingtung C.	2,775.6003	33	443	7,172	294,958
臺東縣 Taitung C.	3,515.2526	16	139	2,395	84,246
花蓮縣 Hualien C.	4,628.5714	13	177	3,715	128,117
澎湖縣 Penghu C.	126.8641	6	96	1,407	42,749
基隆市 Keelung City	132.7589	7	157	3,332	157,065
新竹市 Hsinchu City	104.1526	3	122	2,230	175,722
嘉義市 Chiayi City	60.0256	2	84	1,426	102,253
福 建 省 Fuchien Prov.	180.4560	10	59	936	46,575
金門縣 Kinmen C.	151.6560	6	37	799	42,955
連江縣 Lienchiang C.	28.8000	4	22	137	3,620
東沙群島 Dongsha Islands	2.3800	—	—	—	—
南沙群島 Nansha Islands	0.5045	—	—	—	—

資料來源：本部戶政司。

說 明：96年12月起，土地面積包含東沙群島東沙島及南沙群島太平島，由高雄市代管；其設籍人口截至111年11月底有3戶3人(男2人、女1人)，列於高雄市統計。

TABLE 3. NUMBER OF VILLAGES, NEIGHBORHOODS, HOUSEHOLDS AND RESIDENT POPULATION - BY LOCALITY

人 口 數 (人) Population (Persons)		性比例 (每百女子 所當男子數) Sex Ratio (Female=100)	戶 量 (人/戶) Mean Size of Households (Persons/ Household)	人口密度 (人/平方公里) Population Density (Persons per Km ²)		
合 計 Total	男 性 Male				女 性 Female	
人 數 Persons	占總人口比率 Proportion of Persons (%)					
23,233,593	100.00	11,487,412	11,746,181	97.80	2.56	641.86
3,987,676	17.16	1,943,674	2,044,002	95.09	2.44	1,942.78
2,472,547	10.64	1,173,910	1,298,637	90.40	2.36	9,096.95
2,276,998	9.80	1,124,937	1,152,061	97.65	2.60	1,864.93
2,809,728	12.09	1,376,522	1,433,206	96.04	2.72	1,268.56
1,851,545	7.97	920,651	930,894	98.90	2.59	844.82
2,725,200	11.73	1,340,531	1,384,669	96.81	2.40	923.22
6,954,777	29.93	3,529,112	3,425,665	103.02	2.69	276.97
448,939	1.93	225,709	223,230	101.11	2.55	209.43
579,600	2.49	295,505	284,095	104.02	2.70	406.01
535,159	2.30	275,601	259,558	106.18	2.72	293.99
1,245,318	5.36	631,676	613,642	102.94	3.10	1,159.09
479,743	2.06	244,676	235,067	104.09	2.67	116.83
664,417	2.86	343,020	321,397	106.73	2.71	514.72
488,543	2.10	253,119	235,424	107.52	2.64	256.64
798,860	3.44	405,960	392,900	103.32	2.71	287.82
212,636	0.92	108,776	103,860	104.73	2.52	60.49
318,848	1.37	160,750	158,098	101.68	2.49	68.89
107,057	0.46	54,967	52,090	105.52	2.50	843.87
361,262	1.55	179,934	181,328	99.23	2.30	2,721.19
451,690	1.94	222,914	228,776	97.44	2.57	4,336.81
262,705	1.13	126,505	136,200	92.88	2.57	4,376.55
155,122	0.67	78,075	77,047	101.33	3.33	859.61
141,133	0.61	69,993	71,140	98.39	3.29	930.61
13,989	0.06	8,082	5,907	136.82	3.86	485.73
—	—	—	—	--	--	—
—	—	—	—	--	--	—

Source : Dept. of Household Registration, MOI.

Note : The total area has contained the area of Dongsha and Taiping Islands which are temporarily administered by Kaohsiung City since Dec.,2007, the area is not included in the area of Kaohsiung, 3 households and 2 males, 1 females (End of Nov., 2022) are included in Kaohsiung City.

表4. 現住人口動態登記—按月別分

單位:人

年(月)別 Year (Month)	出生 Births				死亡 Deaths			
	合計 Total		男性 Male	女性 Female	合計 Total		男性 Male	女性 Female
	出生數 No. of Births	粗出生率 Crude Birth Rate (o/oo)			死亡數 No. of Deaths	粗死亡率 Crude Death Rate (o/oo)		
一〇二年 2013	199,113	8.53	103,120	95,993	155,908	6.68	94,505	61,403
一〇三年 2014	210,383	8.99	108,817	101,566	163,929	7.00	98,733	65,196
一〇四年 2015	213,598	9.10	111,041	102,557	163,858	6.98	98,580	65,278
一〇五年 2016	208,440	8.86	108,133	100,307	172,405	7.33	103,144	69,261
一〇六年 2017	193,844	8.23	100,477	93,367	171,242	7.27	101,555	69,687
一〇七年 2018	181,601	7.70	93,876	87,725	172,784	7.33	101,931	70,853
一〇八年 2019	177,767	7.53	92,237	85,530	176,296	7.47	103,720	72,576
一〇九年 2020	165,249	7.01	85,704	79,545	173,156	7.34	101,468	71,688
一一〇年 2021	153,820	6.55	79,513	74,307	183,732	7.83	106,877	76,855
十一月 Nov.	14,057	0.60	7,328	6,729	15,560	0.66	9,041	6,519
十二月 Dec.	14,127	0.60	7,337	6,790	15,739	0.67	9,233	6,506
一一一年 2022	126,808	5.44	65,832	60,976	189,545	8.13	109,726	79,819
一月 Jan.	13,137	0.56	6,878	6,259	15,954	0.68	9,342	6,612
二月 Feb.	9,617	0.41	4,941	4,676	14,887	0.64	8,666	6,221
三月 Mar.	12,788	0.55	6,672	6,116	18,239	0.78	10,624	7,615
四月 Apr.	11,222	0.48	5,808	5,414	14,655	0.63	8,554	6,101
五月 May	9,442	0.41	4,897	4,545	17,409	0.75	9,997	7,412
六月 June	10,943	0.47	5,677	5,266	21,033	0.91	12,152	8,881
七月 July	10,950	0.47	5,813	5,137	18,215	0.79	10,505	7,710
八月 Aug.	11,902	0.51	6,218	5,684	17,830	0.77	10,333	7,497
九月 Sept.	12,217	0.53	6,322	5,895	16,505	0.71	9,540	6,965
十月 Oct.	12,242	0.53	6,345	5,897	17,099	0.74	9,820	7,279
十一月 Nov.	12,348	0.53	6,261	6,087	17,719	0.76	10,193	7,526
較上月增減(%) VS. with Last Month	0.87	0.00	-1.32	3.22	3.63	0.03	3.80	3.39
較上年同月增減(%) VS. with Last Year	-12.16	-0.07	-14.56	-9.54	13.88	0.10	12.74	15.45

資料來源：本部門戶政司。

說明：1. 自108年5月24日起，結婚及離婚(終止結婚)對數包含相同性別登記之數據。
2. 自然增加率=(出生人數-死亡人數)÷期中人口數×1,000。
3. 社會增加率=(遷入人口數-遷出人口數)÷期中人口數×1,000。
4. 總增加率=自然增加率+社會增加率。

TABLE 4. MOBILITY STATUS OF RESIDENT POPULATION - BY MONTH

Unit: Persons

自然增加 Natural Increase		社會增加 Social Increase		總增加 Total Increase		結 婚 Marriage		離婚/終止結婚 Divorce/Terminated Marriages	
增加數 No. of Increase	增加率 Increase Rate (o/oo)	增加數 No. of Increase	增加率 Increase Rate (o/oo)	增加數 No. of Increase	總增加率 Increase Rate (o/oo)	對數 (對) Couples	粗結 婚率 Crude Marriage Rate (o/oo)	對數 (對) Couples	粗離 婚率 Crude Divorce Rate (o/oo)
43,205	1.85	14,490	0.62	57,695	2.47	147,636	6.32	53,604	2.30
46,454	1.98	13,782	0.59	60,236	2.57	149,287	6.38	53,190	2.27
49,740	2.12	8,581	0.37	58,321	2.49	154,346	6.58	53,459	2.28
36,035	1.53	11,707	0.50	47,742	2.03	147,861	6.29	53,837	2.29
22,602	0.96	8,809	0.37	31,411	1.33	138,034	5.86	54,412	2.31
8,817	0.37	8,888	0.38	17,705	0.75	135,403	5.74	54,443	2.31
1,471	0.06	12,718	0.54	14,189	0.60	134,524	5.70	54,473	2.31
-7,907	-0.34	-33,978	-1.44	-41,885	-1.78	121,702	5.16	51,680	2.19
-29,912	-1.27	-156,010	-6.65	-185,922	-7.92	114,606	4.88	47,887	2.04
-1,503	-0.06	-17,589	-0.75	-19,092	-0.82	10,681	0.46	4,289	0.18
-1,612	-0.07	-17,861	-0.76	-19,473	-0.83	13,131	0.56	4,470	0.19
-62,737	-2.69	-78,984	-3.39	-141,721	-6.08	111,727	4.79	46,268	1.99
-2,817	-0.12	-22,831	-0.98	-25,648	-1.10	11,189	0.48	3,961	0.17
-5,270	-0.23	-24,620	-1.06	-29,890	-1.28	8,640	0.37	3,358	0.14
-5,451	-0.23	-45,334	-1.95	-50,785	-2.18	10,509	0.45	4,821	0.21
-3,433	-0.15	-50,543	-2.17	-53,976	-2.32	6,539	0.28	4,051	0.17
-7,967	-0.34	-10,870	-0.47	-18,837	-0.81	15,597	0.67	4,019	0.17
-10,090	-0.44	190	0.01	-9,900	-0.43	9,045	0.39	4,156	0.18
-7,265	-0.31	11,051	0.48	3,786	0.16	9,327	0.40	4,476	0.19
-5,928	-0.26	10,418	0.45	4,490	0.19	4,315	0.19	4,787	0.21
-4,288	-0.18	7,867	0.34	3,579	0.15	11,546	0.50	4,335	0.19
-4,857	-0.21	18,780	0.81	13,923	0.60	10,013	0.43	4,071	0.18
-5,371	-0.23	26,908	1.16	21,537	0.93	15,007	0.65	4,233	0.18
--	-0.02	43.28	0.35	54.69	0.33	49.88	0.21	3.98	0.01
--	-0.17	--	1.91	--	1.74	40.50	0.19	-1.31	-0.00

Source: Dept. of Household Registration, MOI.

Note: The item of Marriage and Divorce/Terminated Marriages has included same-sex since 24, May 2019.

表4. 現住人口動態登記—按月別分(續)

單位：人

年(月)別 Year (Month)	出生人數按出生狀況 Births by Status								
	婚 生 Legitimate			非婚生—已認領 Illegitimate-Recognized			非婚生—未認領 Illegitimate-Unrecognized		
	合計 Total	男性 Male	女性 Female	合計 Total	男性 Male	女性 Female	合計 Total	男性 Male	女性 Female
一〇二年 2013	191,137	99,037	92,100	3,166	1,604	1,562	4,798	2,474	2,324
一〇三年 2014	202,534	104,718	97,816	2,957	1,536	1,421	4,885	2,560	2,325
一〇四年 2015	205,540	106,764	98,776	2,949	1,561	1,388	5,101	2,713	2,388
一〇五年 2016	200,553	104,131	96,422	2,821	1,406	1,415	5,058	2,592	2,466
一〇六年 2017	186,425	96,723	89,702	2,584	1,324	1,260	4,827	2,426	2,401
一〇七年 2018	174,472	90,267	84,205	2,600	1,330	1,270	4,522	2,275	2,247
一〇八年 2019	170,843	88,610	82,233	2,475	1,315	1,160	4,446	2,312	2,134
一〇九年 2020	158,766	82,357	76,409	2,325	1,201	1,124	4,153	2,143	2,010
一一〇年 2021	147,916	76,412	71,504	2,335	1,228	1,107	3,566	1,871	1,695
十一月 Nov.	13,511	7,031	6,480	226	116	110	320	181	139
十二月 Dec.	13,589	7,043	6,546	229	127	102	309	167	142
一一一年 2022	121,715	63,211	58,504	2,108	1,113	995	2,985	1,508	1,477
一 月 Jan.	12,629	6,614	6,015	206	105	101	302	159	143
二 月 Feb.	9,212	4,725	4,487	179	95	84	226	121	105
三 月 Mar.	12,284	6,418	5,866	222	110	112	282	144	138
四 月 Apr.	10,740	5,581	5,159	182	90	92	300	137	163
五 月 May	9,093	4,713	4,380	139	72	67	210	112	98
六 月 June	10,506	5,460	5,046	190	93	97	247	124	123
七 月 July	10,494	5,580	4,914	190	101	89	266	132	134
八 月 Aug.	11,411	5,956	5,455	195	102	93	296	160	136
九 月 Sept.	11,759	6,092	5,667	158	88	70	300	142	158
十 月 Oct.	11,744	6,080	5,664	212	123	89	286	142	144
十一月 Nov.	11,843	5,992	5,851	235	134	101	270	135	135
較上月增減(%) VS. with Last Month	0.84	-1.45	3.30	10.85	8.94	13.48	-5.59	-4.93	-6.25
較上年同月增減(%) VS. with Last Year	-12.35	-14.78	-9.71	3.98	15.52	-8.18	-15.63	-25.41	-2.88

TABLE 4. MOBILITY STATUS OF RESIDENT POPULATION - BY MONTH (CONT.)

Unit : Persons

棄嬰或無依兒童 Abandoned or Helpless Child			本國人與外國人結婚人數 Married with Foreigners			本國人與外國人 離婚/終止結婚人數 Divorced/Terminated Marriages with Foreigners		
合計 Total	男性 Male	女性 Female	合計 Total	男性 Male	女性 Female	合計 Total	男性 Male	女性 Female
12	5	7	7,950	4,834	3,116	4,814	4,046	768
7	3	4	8,715	5,372	3,343	4,592	3,832	760
8	3	5	9,533	6,161	3,372	4,579	3,849	730
8	4	4	10,546	6,949	3,597	4,487	3,752	735
8	4	4	12,147	8,274	3,873	4,706	3,927	779
7	4	3	12,392	8,398	3,994	4,579	3,839	740
3	—	3	12,887	8,688	4,199	4,484	3,721	763
5	3	2	7,378	4,421	2,957	3,711	3,161	550
3	2	1	5,261	2,836	2,425	3,404	2,805	599
—	—	—	482	256	226	310	251	59
—	—	—	471	233	238	300	246	54
—	—	—	7,455	4,250	3,205	3,377	2,721	656
—	—	—	474	239	235	255	199	56
—	—	—	418	200	218	238	199	39
—	—	—	559	281	278	368	313	55
—	—	—	402	206	196	288	243	45
—	—	—	599	339	260	265	215	50
—	—	—	651	377	274	311	245	66
—	—	—	689	406	283	337	274	63
—	—	—	724	434	290	367	293	74
—	—	—	889	565	324	303	237	66
—	—	—	892	531	361	340	265	75
—	—	—	1,158	672	486	305	238	67
--	--	--	29.82	26.55	34.63	-10.29	-10.19	-10.67
--	--	--	140.25	162.50	115.04	-1.61	-5.18	13.56

表5. 現住人口動態登記—按區域別分

單位：人

區域別 Locality	出生 Births				死亡 Deaths			
	合計 Total		男性 Male	女性 Female	合計 Total		男性 Male	女性 Female
	出生數 No. of Births	粗出生率 Crude Birth Rate (o/oo)			死亡數 No. of Deaths	粗死亡率 Crude Death Rate (o/oo)		
一一一年十一月 Nov., 2022	12,348	0.53	6,261	6,087	17,719	0.76	10,193	7,526
新北市 New Taipei City	1,958	0.49	1,004	954	2,675	0.67	1,567	1,108
臺北市 Taipei City	1,190	0.48	575	615	1,843	0.75	1,009	834
桃園市 Taoyuan City	1,645	0.72	803	842	1,348	0.59	781	567
臺中市 Taichung City	1,637	0.58	829	808	1,761	0.63	1,012	749
臺南市 Tainan City	748	0.40	388	360	1,513	0.82	860	653
高雄市 Kaohsiung City	1,470	0.54	750	720	2,159	0.79	1,255	904
臺灣省 Taiwan Prov.	3,603	0.52	1,868	1,735	6,337	0.91	3,664	2,673
宜蘭縣 Yilan C.	203	0.45	112	91	435	0.97	253	182
新竹縣 Hsinchu C.	344	0.59	156	188	403	0.70	239	164
苗栗縣 Miaoli C.	191	0.36	95	96	478	0.89	270	208
彰化縣 Changhua C.	888	0.71	459	429	1,047	0.84	569	478
南投縣 Nantou C.	229	0.48	111	118	503	1.05	300	203
雲林縣 Yunlin C.	286	0.43	157	129	722	1.09	405	317
嘉義縣 Chiayi C.	204	0.42	116	88	523	1.07	312	211
屏東縣 Pingtung C.	358	0.45	195	163	817	1.02	501	316
臺東縣 Taitung C.	135	0.63	71	64	208	0.98	124	84
花蓮縣 Hualien C.	173	0.54	96	77	298	0.93	186	112
澎湖縣 Penghu C.	81	0.76	41	40	85	0.79	61	24
基隆市 Keelung City	146	0.40	73	73	340	0.94	182	158
新竹市 Hsinchu City	266	0.59	134	132	261	0.58	145	116
嘉義市 Chiayi City	99	0.38	52	47	217	0.83	117	100
福建省 Fuchien Prov.	97	0.63	44	53	83	0.54	45	38
金門縣 Kinmen C.	84	0.60	37	47	70	0.50	39	31
連江縣 Lienchiang C.	13	0.93	7	6	13	0.93	6	7

資料來源：本部戶政司。

說明：結婚及離婚(終止結婚)對數包含相同性別登記之數據。

TABLE 5. MOBILITY STATUS OF RESIDENT POPULATION - BY LOCALITY

Unit:Persons

自然增加 Natural Increase		社會增加 Social Increase		總增加 Total Increase		結 婚 Marriage		離婚/終止結婚 Divorce/Terminated Marriages	
增加數 No. of Increase	增加率 Increase Rate (o/oo)	增加數 No. of Increase	增加率 Increase Rate (o/oo)	增加數 No. of Increase	總增加率 Increase Rate (o/oo)	對數 (對) Couples	粗結 婚率 Crude Marriage Rate(o/oo)	對數 (對) Couples	粗離 婚率 Crude Divorce Rate(o/oo)
-5,371	-0.23	26,908	1.16	21,537	0.93	15,007	0.65	4,233	0.18
-717	-0.18	6,030	1.51	5,313	1.33	2,650	0.66	741	0.19
-653	-0.26	7,590	3.07	6,937	2.81	1,648	0.67	405	0.16
297	0.13	2,733	1.20	3,030	1.33	1,593	0.70	511	0.22
-124	-0.04	3,394	1.21	3,270	1.16	2,026	0.72	534	0.19
-765	-0.41	1,355	0.73	590	0.32	1,128	0.61	328	0.18
-689	-0.25	2,394	0.88	1,705	0.63	1,766	0.65	468	0.17
-2,734	-0.39	3,218	0.46	484	0.07	4,104	0.59	1,234	0.18
-232	-0.52	159	0.35	-73	-0.16	285	0.63	85	0.19
-59	-0.10	710	1.23	651	1.12	393	0.68	113	0.20
-287	-0.54	297	0.55	10	0.02	333	0.62	93	0.17
-159	-0.13	32	0.03	-127	-0.10	738	0.59	191	0.15
-274	-0.57	128	0.27	-146	-0.30	266	0.55	86	0.18
-436	-0.66	249	0.37	-187	-0.28	344	0.52	110	0.17
-319	-0.65	-58	-0.12	-377	-0.77	240	0.49	73	0.15
-459	-0.57	354	0.44	-105	-0.13	424	0.53	135	0.17
-73	-0.34	-3	-0.01	-76	-0.36	120	0.56	50	0.24
-125	-0.39	124	0.39	-1	-0.00	222	0.70	64	0.20
-4	-0.04	170	1.59	166	1.55	70	0.65	19	0.18
-194	-0.54	342	0.95	148	0.41	241	0.67	81	0.22
5	0.01	482	1.07	487	1.08	308	0.68	76	0.17
-118	-0.45	232	0.88	114	0.43	120	0.46	58	0.22
14	0.09	194	1.25	208	1.34	92	0.59	12	0.08
14	0.10	181	1.28	195	1.38	80	0.57	12	0.09
-	-	13	0.93	13	0.93	12	0.86	-	-

Source :Dept. of Household Registration, MOI.

Note :The item of Marriage and Divorce/Terminated Marriages has included same-sex.

表5. 現住人口動態登記—按區域別分(續)

單位：人

區域別 Locality	出生人數按出生狀況 Births by Status								
	婚 生 Legitimate			非婚生—已認領 Illegitimate-Recognized			非婚生—未認領 Illegitimate-Unrecognized		
	合計 Total	男性 Male	女性 Female	合計 Total	男性 Male	女性 Female	合計 Total	男性 Male	女性 Female
一一年十一月 Nov., 2022	11,843	5,992	5,851	235	134	101	270	135	135
新 北 市 New Taipei City	1,887	969	918	35	21	14	36	14	22
臺 北 市 Taipei City	1,156	562	594	22	10	12	12	3	9
桃 園 市 Taoyuan City	1,574	766	808	33	20	13	38	17	21
臺 中 市 Taichung City	1,584	793	791	27	18	9	26	18	8
臺 南 市 Tainan City	725	377	348	6	1	5	17	10	7
高 雄 市 Kaohsiung City	1,404	714	690	36	19	17	30	17	13
臺 灣 省 Taiwan Prov.	3,418	1,769	1,649	76	45	31	109	54	55
宜蘭縣 Yilan C.	194	106	88	4	4	—	5	2	3
新竹縣 Hsinchu C.	331	148	183	5	3	2	8	5	3
苗栗縣 Miaoli C.	178	89	89	5	2	3	8	4	4
彰化縣 Changhua C.	856	445	411	14	7	7	18	7	11
南投縣 Nantou C.	211	104	107	6	3	3	12	4	8
雲林縣 Yunlin C.	268	148	120	10	3	7	8	6	2
嘉義縣 Chiayi C.	196	112	84	2	—	2	6	4	2
屏東縣 Pingtung C.	335	178	157	10	9	1	13	8	5
臺東縣 Taitung C.	125	63	62	4	4	—	6	4	2
花蓮縣 Hualien C.	151	87	64	5	2	3	17	7	10
澎湖縣 Penghu C.	78	40	38	3	1	2	—	—	—
基隆市 Keelung City	140	69	71	3	3	—	3	1	2
新竹市 Hsinchu City	261	132	129	3	2	1	2	—	2
嘉義市 Chiayi City	94	48	46	2	2	—	3	2	1
福 建 省 Fuchien Prov.	95	42	53	—	—	—	2	2	—
金門縣 Kinmen C.	82	35	47	—	—	—	2	2	—
連江縣 Lienchiang C.	13	7	6	—	—	—	—	—	—

TABLE 5. MOBILITY STATUS OF RESIDENT POPULATION - BY LOCALITY (CONT.)

Unit : Persons

棄嬰或無依兒童 Abandoned or Helpless Child			本國人與外國人結婚人數 Married with Foreigners			本國人與外國人 離婚/終止結婚人數 Divorce / Terminated Marriages with Foreigners		
合計 Total	男性 Male	女性 Female	合計 Total	男性 Male	女性 Female	合計 Total	男性 Male	女性 Female
—	—	—	1,158	672	486	305	238	67
—	—	—	195	116	79	51	42	9
—	—	—	150	62	88	27	14	13
—	—	—	151	96	55	47	36	11
—	—	—	152	83	69	25	16	9
—	—	—	75	43	32	19	16	3
—	—	—	119	67	52	19	11	8
—	—	—	313	203	110	116	102	14
—	—	—	22	12	10	8	4	4
—	—	—	35	24	11	13	13	—
—	—	—	34	23	11	7	7	—
—	—	—	63	42	21	24	23	1
—	—	—	21	13	8	7	7	—
—	—	—	33	24	9	12	10	2
—	—	—	21	16	5	9	9	—
—	—	—	28	17	11	9	8	1
—	—	—	3	1	2	4	3	1
—	—	—	11	7	4	2	2	—
—	—	—	4	4	—	1	1	—
—	—	—	14	7	7	11	7	4
—	—	—	21	12	9	5	4	1
—	—	—	3	1	2	4	4	—
—	—	—	3	2	1	1	1	—
—	—	—	2	1	1	1	1	—
—	—	—	1	1	—	—	—	—

表6. 現住人口動態登記年累計—按區域別分

單位：人

區域別 Locality	出生 Births				死亡 Deaths			
	合計 Total		男性 Male	女性 Female	合計 Total		男性 Male	女性 Female
	出生數 No. of Births	粗出生率 Crude Birth Rate (o/oo)			死亡數 No. of Deaths	粗死亡率 Crude Death Rate (o/oo)		
一一一年一至十一月 Jan. - Nov., 2022	126,808	5.44	65,832	60,976	189,545	8.13	109,726	79,819
新北市 New Taipei City	19,678	4.92	10,232	9,446	27,946	6.99	16,412	11,534
臺北市 Taipei City	13,254	5.30	6,825	6,429	19,016	7.61	10,431	8,585
桃園市 Taoyuan City	16,632	7.31	8,529	8,103	14,455	6.35	8,711	5,744
臺中市 Taichung City	16,316	5.80	8,535	7,781	18,922	6.73	10,929	7,993
臺南市 Tainan City	8,118	4.37	4,267	3,851	16,452	8.86	9,381	7,071
高雄市 Kaohsiung City	14,705	5.38	7,652	7,053	23,290	8.52	13,649	9,641
臺灣省 Taiwan Prov.	37,221	5.34	19,342	17,879	68,561	9.83	39,688	28,873
宜蘭縣 Yilan C.	2,175	4.84	1,108	1,067	4,215	9.37	2,415	1,800
新竹縣 Hsinchu C.	3,701	6.41	1,931	1,770	4,160	7.20	2,463	1,697
苗栗縣 Miaoli C.	2,099	3.91	1,093	1,006	5,466	10.19	3,216	2,250
彰化縣 Changhua C.	9,201	7.36	4,786	4,415	11,476	9.18	6,490	4,986
南投縣 Nantou C.	2,213	4.59	1,145	1,068	5,379	11.15	3,162	2,217
雲林縣 Yunlin C.	3,041	4.56	1,586	1,455	7,849	11.76	4,398	3,451
嘉義縣 Chiayi C.	2,080	4.24	1,081	999	5,922	12.06	3,402	2,520
屏東縣 Pingtung C.	3,445	4.30	1,791	1,654	8,837	11.02	5,269	3,568
臺東縣 Taitung C.	1,297	6.09	661	636	2,441	11.46	1,478	963
花蓮縣 Hualien C.	1,841	5.75	983	858	3,388	10.58	2,068	1,320
澎湖縣 Penghu C.	752	7.05	368	384	968	9.07	580	388
基隆市 Keelung City	1,468	4.05	791	677	3,487	9.62	1,959	1,528
新竹市 Hsinchu City	2,797	6.19	1,466	1,331	2,809	6.21	1,565	1,244
嘉義市 Chiayi City	1,111	4.21	552	559	2,164	8.21	1,223	941
福建省 Fuchien Prov.	884	5.70	450	434	903	5.82	525	378
金門縣 Kinmen C.	788	5.58	400	388	830	5.87	480	350
連江縣 Lienchiang C.	96	6.95	50	46	73	5.28	45	28

資料來源：本部戶政司。
說明：結婚及離婚(終止結婚)對數包含相同性別登記之數據。

TABLE 6. MOBILITY STATUS OF RESIDENT POPULATION OF THE YEAR - BY LOCALITY

Unit : Persons

自然增加 Natural Increase		社會增加 Social Increase		總增加 Total Increase		結婚 Marriage		離婚/終止結婚 Divorce/Terminated Marriages	
增加數 No. of Increase	增加率 Increase Rate (o/oo)	增加數 No. of Increase	增加率 Increase Rate (o/oo)	增加數 No. of Increase	總增加率 Increase Rate (o/oo)	對數 (對) Couples	粗結 婚率 Crude Marriage Rate(o/oo)	對數 (對) Couples	粗離 婚率 Crude Divorce Rate(o/oo)
-62,737	-2.69	-78,984	-3.39	-141,721	-6.08	111,727	4.79	46,268	1.99
-8,268	-2.07	-12,169	-3.04	-20,437	-5.11	19,240	4.81	8,048	2.01
-5,762	-2.31	-46,084	-18.44	-51,846	-20.75	11,721	4.69	4,111	1.65
2,177	0.96	2,430	1.07	4,607	2.03	11,997	5.27	5,210	2.29
-2,606	-0.93	-1,156	-0.41	-3,762	-1.34	14,789	5.26	5,909	2.10
-8,334	-4.49	-2,180	-1.17	-10,514	-5.66	8,649	4.66	3,508	1.89
-8,585	-3.14	-10,906	-3.99	-19,491	-7.13	13,087	4.79	5,473	2.00
-31,340	-4.49	-8,876	-1.27	-40,216	-5.77	31,617	4.53	13,808	1.98
-2,040	-4.54	287	0.64	-1,753	-3.90	2,101	4.67	872	1.94
-459	-0.79	4,479	7.75	4,020	6.96	3,107	5.38	1,242	2.15
-3,367	-6.27	348	0.65	-3,019	-5.63	2,481	4.62	1,100	2.05
-2,275	-1.82	-7,737	-6.19	-10,012	-8.01	5,503	4.40	2,056	1.64
-3,166	-6.56	-1,988	-4.12	-5,154	-10.69	2,068	4.29	962	1.99
-4,808	-7.21	-907	-1.36	-5,715	-8.56	2,696	4.04	1,168	1.75
-3,842	-7.83	-931	-1.90	-4,773	-9.72	1,912	3.89	850	1.73
-5,392	-6.73	-188	-0.23	-5,580	-6.96	3,712	4.63	1,662	2.07
-1,144	-5.37	394	1.85	-750	-3.52	971	4.56	521	2.45
-1,547	-4.83	-963	-3.01	-2,510	-7.84	1,563	4.88	824	2.57
-216	-2.02	933	8.74	717	6.72	450	4.22	273	2.56
-2,019	-5.57	-696	-1.92	-2,715	-7.49	1,635	4.51	844	2.33
-12	-0.03	-938	-2.07	-950	-2.10	2,288	5.06	905	2.00
-1,053	-3.99	-969	-3.67	-2,022	-7.67	1,130	4.28	529	2.01
-19	-0.12	-43	-0.28	-62	-0.40	627	4.04	201	1.30
-42	-0.30	-364	-2.58	-406	-2.87	551	3.90	172	1.22
23	1.66	321	23.23	344	24.90	76	5.50	29	2.10

Source :Dept. of Household Registration, MOI.
Note :The item of Marriage and Divorce/Terminated Marriages has included same-sex.

表6. 現住人口動態登記年累計—按區域別分(續)

單位：人

區域別 Locality	出生人數按出生狀況 Births by Status								
	婚 生 Legitimate			非婚生—已認領 Illegitimate-Recognized			非婚生—未認領 Illegitimate-Unrecognized		
	合計 Total	男性 Male	女性 Female	合計 Total	男性 Male	女性 Female	合計 Total	男性 Male	女性 Female
一一年一至十一月 Jan. 至 Nov., 2022	121,715	63,211	58,504	2,108	1,113	995	2,985	1,508	1,477
新 北 市 New Taipei City	18,978	9,859	9,119	300	161	139	400	212	188
臺 北 市 Taipei City	12,880	6,658	6,222	181	81	100	193	86	107
桃 園 市 Taoyuan City	15,939	8,183	7,756	317	168	149	376	178	198
臺 中 市 Taichung City	15,676	8,207	7,469	262	155	107	378	173	205
臺 南 市 Tainan City	7,792	4,097	3,695	136	66	70	190	104	86
高 雄 市 Kaohsiung City	14,088	7,329	6,759	267	130	137	350	193	157
臺 灣 省 Taiwan Prov.	35,503	18,443	17,060	630	344	286	1,088	555	533
宜蘭縣 Yilan C.	2,093	1,069	1,024	27	12	15	55	27	28
新竹縣 Hsinchu C.	3,554	1,855	1,699	56	31	25	91	45	46
苗栗縣 Miaoli C.	1,993	1,034	959	38	22	16	68	37	31
彰化縣 Changhua C.	8,938	4,664	4,274	116	51	65	147	71	76
南投縣 Nantou C.	2,087	1,079	1,008	46	31	15	80	35	45
雲林縣 Yunlin C.	2,887	1,503	1,384	53	28	25	101	55	46
嘉義縣 Chiayi C.	1,973	1,026	947	37	19	18	70	36	34
屏東縣 Pingtung C.	3,243	1,686	1,557	70	42	28	132	63	69
臺東縣 Taitung C.	1,191	601	590	41	23	18	65	37	28
花蓮縣 Hualien C.	1,642	881	761	53	26	27	146	76	70
澎湖縣 Penghu C.	730	357	373	11	4	7	11	7	4
基隆市 Keelung City	1,394	746	648	28	19	9	46	26	20
新竹市 Hsinchu City	2,718	1,426	1,292	29	18	11	50	22	28
嘉義市 Chiayi City	1,060	516	544	25	18	7	26	18	8
福 建 省 Fuchien Prov.	859	435	424	15	8	7	10	7	3
金門縣 Kinmen C.	763	385	378	15	8	7	10	7	3
連江縣 Lienchiang C.	96	50	46	—	—	—	—	—	—

TABLE 6. MOBILITY STATUS OF RESIDENT POPULATION OF THE YEAR - BY LOCALITY (CONT.)

Unit : Persons

棄嬰或無依兒童 Abandoned or Helpless Child			本國人與外國人結婚人數 Married with Foreigners			本國人與外國人 離婚/終止結婚人數 Divorced / Terminated Marriages with Foreigners		
合計 Total	男性 Male	女性 Female	合計 Total	男性 Male	女性 Female	合計 Total	男性 Male	女性 Female
—	—	—	7,455	4,250	3,205	3,377	2,721	656
—	—	—	1,388	768	620	584	466	118
—	—	—	1,016	406	610	288	159	129
—	—	—	950	584	366	443	367	76
—	—	—	911	505	406	383	304	79
—	—	—	487	283	204	243	199	44
—	—	—	746	430	316	352	277	75
—	—	—	1,927	1,255	672	1,074	941	133
—	—	—	126	82	44	57	45	12
—	—	—	231	152	79	108	93	15
—	—	—	154	104	50	107	94	13
—	—	—	362	240	122	183	169	14
—	—	—	130	76	54	73	66	7
—	—	—	187	140	47	106	99	7
—	—	—	125	91	34	88	85	3
—	—	—	182	105	77	140	120	20
—	—	—	32	17	15	30	22	8
—	—	—	60	38	22	32	25	7
—	—	—	28	23	5	19	18	1
—	—	—	102	61	41	58	43	15
—	—	—	145	80	65	46	39	7
—	—	—	63	46	17	27	23	4
—	—	—	30	19	11	10	8	2
—	—	—	28	17	11	10	8	2
—	—	—	2	2	—	—	—	—

表7. 結婚及離婚/終止結婚登記—按國籍及月別分

單位：人

年(月)別 Year (Month)	結 婚			
	合 計 Total		本 國 人 R.O.C.	
	男 Male	女 Female	男 Male	女 Female
一〇二年 2013	147,636	147,636	143,446	132,334
一〇三年 2014	149,287	149,287	144,766	134,107
一〇四年 2015	154,346	154,346	149,660	139,044
一〇五年 2016	147,861	147,861	142,944	132,419
一〇六年 2017	138,034	138,034	132,730	122,241
一〇七年 2018	135,403	135,403	130,018	120,180
一〇八年 2019	133,441	135,607	127,493	120,339
一〇九年 2020	120,663	122,741	116,954	115,869
一一〇年 2021	113,820	115,392	110,705	110,340
十一月 Nov.	10,597	10,765	10,306	10,275
十二月 Dec.	13,046	13,216	12,737	12,733
一一一年 2022	110,708	112,746	106,600	105,858
一月 Jan.	11,117	11,261	10,799	10,716
二月 Feb.	8,541	8,739	8,267	8,315
三月 Mar.	10,407	10,611	10,061	10,097
四月 Apr.	6,496	6,582	6,248	6,214
五月 May	15,437	15,757	15,103	15,210
六月 June	8,950	9,140	8,600	8,566
七月 July	9,238	9,416	8,869	8,785
八月 Aug.	4,262	4,368	3,899	3,745
九月 Sept.	11,454	11,638	11,038	10,781
十月 Oct.	9,937	10,089	9,470	9,269
十一月 Nov.	14,869	15,145	14,246	14,160
較上月增減(%) VS. with Last Month	49.63	50.11	50.43	52.77
較上年同月增減(%) VS. with Last Year	40.31	40.69	38.23	37.81

資料來源：本部戶政司。

說明：1. 本國人含華僑。

2. 自108年5月24日起，資料包含相同性別之數據。

TABLE 7. MARRIAGE AND DIVORCE / TERMINATED MARRIAGES REGISTRATIONS - BY NATIONALITY AND MONTH

Unit : Persons

Marriage							
大陸地區 Mainland		港澳 H.K. & Macao		東南亞 S.E. Asia		其他國家 Others	
男 Male	女 Female	男 Male	女 Female	男 Male	女 Female	男 Male	女 Female
738	10,091	336	377	616	4,207	2,500	627
727	9,317	451	491	706	4,760	2,637	612
794	8,528	520	613	742	5,510	2,630	651
824	7,849	496	644	823	6,288	2,774	661
823	6,811	608	708	981	7,588	2,892	686
833	6,111	558	714	1,149	7,600	2,845	798
994	5,704	755	876	1,168	7,839	3,031	849
327	2,036	425	415	608	3,787	2,349	634
302	1,765	388	451	425	2,278	2,000	558
33	189	32	45	40	202	186	54
31	193	40	57	44	187	194	46
460	2,101	443	537	873	3,734	2,332	516
44	246	39	60	42	194	193	45
32	179	24	45	39	155	179	45
32	180	36	53	53	228	225	53
25	125	27	37	37	168	159	38
30	157	44	51	85	297	175	42
41	149	35	48	82	332	192	45
40	177	46	48	81	365	202	41
41	167	32	22	77	387	213	47
52	236	40	56	113	527	211	38
59	236	47	53	111	484	250	47
64	249	73	64	153	597	333	75
8.47	5.51	55.32	20.75	37.84	23.35	33.20	59.57
93.94	31.75	128.13	42.22	282.50	195.54	79.03	38.89

Source : Dept. of Household Registration, MOI.

Note : 1.R.O.C. Residents include Overseas Chinese.

2.The figures included same-sex since 24, May 2019.

表7. 結婚及離婚/終止結婚登記—按國籍及月別分(續)

單位：人

年(月)別 Year (Month)	離婚 / 終止結婚			
	合計 Total		本國人 R.O.C.	
	男 Male	女 Female	男 Male	女 Female
一〇二年 2013	53,604	53,604	52,499	42,618
一〇三年 2014	53,190	53,190	52,093	42,805
一〇四年 2015	53,459	53,459	52,385	43,433
一〇五年 2016	53,837	53,837	52,741	44,158
一〇六年 2017	54,412	54,412	53,273	44,751
一〇七年 2018	54,443	54,443	53,323	45,167
一〇八年 2019	54,463	54,483	53,314	45,825
一〇九年 2020	51,509	51,851	50,705	45,353
一一〇年 2021	47,631	48,143	46,756	42,489
十一月 Nov.	4,253	4,325	4,170	3,838
十二月 Dec.	4,445	4,495	4,364	3,990
一一一年 2022	45,999	46,537	45,055	41,171
一月 Jan.	3,944	3,978	3,862	3,540
二月 Feb.	3,336	3,380	3,282	2,995
三月 Mar.	4,792	4,850	4,706	4,250
四月 Apr.	4,029	4,073	3,962	3,616
五月 May	3,991	4,047	3,917	3,618
六月 June	4,131	4,181	4,041	3,677
七月 July	4,456	4,496	4,370	3,990
八月 Aug.	4,757	4,817	4,652	4,218
九月 Sept.	4,304	4,366	4,207	3,877
十月 Oct.	4,051	4,091	3,943	3,610
十一月 Nov.	4,208	4,258	4,113	3,780
較上月增減(%) VS. with Last Month	3.88	4.08	4.31	4.71
較上年同月增減(%) VS. with Last Year	-1.06	-1.55	-1.37	-1.51

TABLE 7. MARRIAGE AND DIVORCE / TERMINATED MARRIAGES REGISTRATIONS - BY NATIONALITY AND MONTH (CONT.)

Unit : Persons

Divorce / Terminated Marriages							
大陸地區 Mainland		港澳 H.K. & Macao		東南亞 S.E. Asia		其他國家 Others	
男 Male	女 Female	男 Male	女 Female	男 Male	女 Female	男 Male	女 Female
278	6,866	59	74	193	3,929	575	117
276	6,459	61	94	178	3,686	582	146
256	6,098	88	79	195	3,728	535	121
270	5,822	91	105	178	3,629	557	123
276	5,616	84	118	236	3,804	543	123
287	5,286	93	151	202	3,707	538	132
269	4,799	117	138	212	3,566	551	155
182	3,246	72	91	198	3,053	352	108
204	2,759	72	90	220	2,691	379	114
17	227	7	9	20	241	39	10
23	248	4	11	23	236	31	10
207	2,525	81	120	241	2,601	415	120
21	229	5	10	18	195	38	4
13	185	2	1	14	191	25	8
23	272	8	15	33	302	22	11
13	201	9	13	17	234	28	9
19	205	5	9	20	207	30	8
19	248	5	11	23	233	43	12
14	219	9	13	23	261	40	13
23	293	8	13	27	282	47	11
20	242	11	10	19	225	47	12
20	205	13	11	27	248	48	17
22	226	6	14	20	223	47	15
10.00	10.24	-53.85	27.27	-25.93	-10.08	-2.08	-11.76
93.94	-0.44	-14.29	55.56	—	-7.47	20.51	50.00

表8. 結婚及離婚/終止結婚登記年累計—按國籍及區域別分

單位：人

區域別 Locality	結 婚			
	合 計 Total		本 國 人 R.O.C.	
	男 Male	女 Female	男 Male	女 Female
一一一年一至十一月 Jan. - Nov., 2022	110,708	112,746	106,600	105,858
新 北 市 New Taipei City	19,095	19,385	18,306	18,071
臺 北 市 Taipei City	11,644	11,798	10,867	11,001
桃 園 市 Taoyuan City	11,870	12,124	11,413	11,261
臺 中 市 Taichung City	14,644	14,934	14,137	14,108
臺 南 市 Tainan City	8,555	8,743	8,294	8,282
高 雄 市 Kaohsiung City	12,935	13,239	12,520	12,529
臺 灣 省 Taiwan Prov.	31,337	31,897	30,452	30,032
宜蘭縣 Yilan C.	2,075	2,127	2,020	1,999
新竹縣 Hsinchu C.	3,073	3,141	2,964	2,929
苗栗縣 Miaoli C.	2,470	2,492	2,403	2,322
彰化縣 Changhua C.	5,465	5,541	5,313	5,205
南投縣 Nantou C.	2,054	2,082	1,990	1,959
雲林縣 Yunlin C.	2,686	2,706	2,628	2,513
嘉義縣 Chiayi C.	1,896	1,928	1,852	1,815
屏東縣 Pingtung C.	3,677	3,747	3,574	3,574
臺東縣 Taitung C.	958	984	939	948
花蓮縣 Hualien C.	1,539	1,587	1,506	1,532
澎湖縣 Penghu C.	444	456	438	424
基隆市 Keelung City	1,626	1,644	1,567	1,551
新竹市 Hsinchu City	2,250	2,326	2,164	2,197
嘉義市 Chiayi City	1,124	1,136	1,094	1,064
福 建 省 Fuchien Prov.	628	626	611	574
金門縣 Kinmen C.	552	550	536	505
連江縣 Lienchiang C.	76	76	75	69

資料來源：本部戶政司。

說 明：1. 本國人含華僑。
2. 資料包含相同性別之數據。

TABLE 8. MARRIAGE AND DIVORCE / TERMINATED MARRIAGES REGISTRATIONS OF THE YEAR - BY NATIONALITY AND LOCALITY

Unit : Persons

Marriage							
大陸地區 Mainland		港澳 H.K. & Macao		東南亞 S.E. Asia		其他國家 Others	
男 Male	女 Female	男 Male	女 Female	男 Male	女 Female	男 Male	女 Female
460	2,101	443	537	873	3,734	2,332	516
82	427	87	119	155	675	465	93
93	313	74	78	77	246	533	160
47	230	44	49	136	547	230	37
52	255	49	66	124	447	282	58
29	131	28	47	67	259	137	24
47	224	52	56	73	373	243	57
106	492	107	118	240	1,171	432	84
5	36	6	10	14	75	30	7
16	46	14	14	27	140	52	12
9	54	8	12	25	101	25	3
16	79	14	17	45	228	77	12
4	41	6	6	27	72	27	4
3	43	8	10	22	134	25	6
6	16	4	6	11	89	23	2
14	53	12	15	24	98	53	7
—	14	4	5	4	14	11	3
6	10	5	7	9	33	13	5
—	8	1	1	2	19	3	4
9	27	9	5	8	55	33	6
13	42	8	7	17	74	48	6
5	23	8	3	5	39	12	7
4	29	2	4	1	16	10	3
3	24	2	4	1	14	10	3
1	5	—	—	—	2	—	—

Source : Dept. of Household Registration, MOI.

Note : 1.R.O.C. Residents include Overseas Chinese.
2.The figures included same-sex.

表8. 結婚及離婚/終止結婚登記年累計—按國籍及區域別分(續)

單位：人

區域別 Locality	離婚 / 終止結婚			
	合計 Total		本國人 R.O.C.	
	男 Male	女 Female	男 Male	女 Female
一一一年一至十一月 Jan. - Nov., 2022	45,999	46,537	45,055	41,171
新北市 New Taipei City	8,009	8,087	7,829	7,133
臺北市 Taipei City	4,107	4,115	3,929	3,656
桃園市 Taoyuan City	5,166	5,254	5,053	4,598
臺中市 Taichung City	5,877	5,941	5,772	5,321
臺南市 Tainan City	3,478	3,538	3,417	3,137
高雄市 Kaohsiung City	5,442	5,504	5,332	4,927
臺灣省 Taiwan Prov.	13,716	13,900	13,524	12,233
宜蘭縣 Yilan C.	870	874	855	790
新竹縣 Hsinchu C.	1,232	1,252	1,213	1,102
苗栗縣 Miaoli C.	1,093	1,107	1,075	947
彰化縣 Changhua C.	2,046	2,066	2,024	1,810
南投縣 Nantou C.	959	965	950	850
雲林縣 Yunlin C.	1,164	1,172	1,156	1,003
嘉義縣 Chiayi C.	843	857	837	711
屏東縣 Pingtung C.	1,644	1,680	1,617	1,473
臺東縣 Taitung C.	518	524	508	484
花蓮縣 Hualien C.	809	839	796	781
澎湖縣 Penghu C.	271	275	269	244
基隆市 Keelung City	839	849	813	743
新竹市 Hsinchu City	901	909	889	817
嘉義市 Chiayi City	527	531	522	478
福建省 Fuchien Prov.	204	198	199	166
金門縣 Kinmen C.	174	170	169	142
連江縣 Lienchiang C.	30	28	30	24

TABLE 8. MARRIAGE AND DIVORCE / TERMINATED MARRIAGES REGISTRATIONS OF THE YEAR - BY NATIONALITY AND LOCALITY (CONT.)

Unit : Persons

Divorce / Terminated Marriages							
大陸地區 Mainland		港澳 H.K. & Macao		東南亞 S.E. Asia		其他國家 Others	
男 Male	女 Female	男 Male	女 Female	男 Male	女 Female	男 Male	女 Female
207	2,525	81	120	241	2,601	415	120
40	465	22	23	45	437	73	29
36	290	13	10	30	133	99	26
28	276	9	13	42	355	34	12
19	299	7	17	26	291	53	13
12	193	5	9	15	196	29	3
26	283	9	17	24	268	51	9
43	695	16	31	58	914	75	27
3	37	—	2	5	40	7	5
3	53	1	4	9	91	6	2
4	65	1	1	5	93	8	1
7	84	1	3	9	164	5	5
1	45	1	4	5	65	2	1
1	67	—	3	4	98	3	1
2	60	1	1	1	84	2	1
4	82	3	5	8	117	12	3
2	17	—	1	1	22	7	—
6	31	—	2	2	25	5	—
1	12	—	1	—	18	1	—
5	62	6	1	6	40	9	3
4	52	1	1	1	35	6	4
—	28	1	2	2	22	2	1
3	24	—	—	1	7	1	1
3	20	—	—	1	7	1	1
—	4	—	—	—	—	—	—

表9. 現住人口遷入遷出登記—按月別分

TABLE 9. MIGRATION REGISTRATION OF RESIDENT POPULATION
- BY MONTH

單位：人

1. 男女合計

年(月)別 Year (Month)	遷入						
	合計 Total	自外國 From Foreign Countries	自他省(市)				
			新北市 New Taipei City	臺北市 Taipei City	桃園市 Taoyuan City	臺中市 Taichung City	臺南市 Tainan City
一〇二年 2013	1,079,702	39,546	101,769	76,680	—	38,290	24,181
一〇三年 2014	1,073,783	38,680	102,234	75,246	—	39,109	24,034
一〇四年 2015	1,004,108	36,928	99,230	76,258	32,203	36,855	23,191
一〇五年 2016	964,536	38,132	92,001	80,211	30,749	34,399	21,903
一〇六年 2017	948,049	35,784	88,933	79,324	30,324	34,118	21,594
一〇七年 2018	984,815	36,829	89,542	81,008	34,504	35,952	22,343
一〇八年 2019	972,043	39,120	82,298	86,325	35,409	36,347	22,107
一〇九年 2020	946,251	16,859	81,869	87,701	37,789	35,561	20,919
一一〇年 2021	920,703	16,733	79,441	82,161	38,703	33,268	20,139
十一月 Nov.	74,445	2,136	6,453	6,195	3,183	2,546	1,584
十二月 Dec.	80,994	2,822	7,037	6,827	3,391	2,774	1,710
一一一年 2022	967,033	133,623	77,095	71,153	37,112	31,558	18,346
一月 Jan.	81,011	2,920	7,018	7,030	3,535	2,894	1,707
二月 Feb.	67,432	2,431	5,718	5,620	3,074	2,394	1,414
三月 Mar.	103,168	4,723	8,920	8,069	4,594	3,607	2,031
四月 Apr.	84,281	5,807	7,459	6,971	3,676	3,184	1,869
五月 May	82,997	6,602	7,025	6,293	3,461	3,144	1,637
六月 June	85,868	10,765	7,449	6,434	3,334	3,064	1,570
七月 July	101,555	16,874	8,197	7,938	3,646	3,380	1,989
八月 Aug.	99,646	16,230	7,751	7,433	3,590	3,097	1,786
九月 Sept.	95,826	15,024	7,078	7,150	3,247	2,855	1,848
十月 Oct.	75,571	22,403	5,030	3,845	2,328	1,860	1,190
十一月 Nov.	89,678	29,844	5,450	4,370	2,627	2,079	1,305
較上月增減(%) VS. with Last Month	18.67	33.21	8.35	13.65	12.84	11.77	9.66
較上年同月增減(%) VS. with Last Year	20.46	1,297.19	-15.54	-29.46	-17.47	-18.34	-17.61

資料來源：本部戶政司。
說明：桃園市於103年12月25日改制升格為直轄市，103年以前無數值。

1. BOTH SEX

Unit : Persons

Immigrants / In-migrants									
From Other Provinces (Cities)				自本省 他縣市 Other C. & City of Prov.	自本縣 市他鄉 鎮市區 Other Township, City & Dist.	初設 戶籍 First Reg.	其他 Others		
高雄市 Kaohsiung City	臺灣省 Taiwan Prov.	福建省 Fuchien Prov.	其他省市 Others						
	37,654	121,543	3,456	6	79,864	534,093	22,463	157	
	38,858	119,918	4,054	36	81,925	529,528	19,250	911	
	35,665	113,398	4,662	24	47,147	480,415	18,006	126	
	33,996	102,400	4,968	29	45,216	461,604	18,756	172	
	33,956	101,003	4,964	25	44,046	457,133	16,704	141	
	34,427	101,855	5,290	23	46,665	479,279	16,965	133	
	32,674	97,678	5,533	19	44,866	473,169	16,368	130	
	32,508	91,409	4,851	6	43,376	481,769	11,469	165	
	31,834	88,152	4,226	3	42,928	472,054	10,940	121	
	2,706	6,745	275	—	3,484	38,218	905	15	
	2,681	7,292	249	1	3,430	41,742	1,025	13	
一一一年 2022	30,635	80,010	3,982	13	38,869	432,344	12,171	122	
一月 Jan.	2,833	7,339	346	2	3,573	40,602	1,202	10	
二月 Feb.	2,510	6,431	365	—	3,214	33,357	897	7	
三月 Mar.	3,575	8,951	424	4	4,637	52,552	1,075	6	
四月 Apr.	3,151	7,547	352	3	4,053	39,152	1,038	19	
五月 May	2,943	7,199	347	—	3,794	39,376	1,161	15	
六月 June	2,740	7,159	454	—	3,622	38,302	964	11	
七月 July	3,209	8,298	400	1	3,976	42,456	1,181	10	
八月 Aug.	2,998	8,134	426	—	3,613	43,262	1,312	14	
九月 Sept.	2,773	7,711	376	2	3,526	43,296	930	10	
十月 Oct.	1,855	5,088	244	—	2,324	28,432	963	9	
十一月 Nov.	2,048	6,153	248	1	2,537	31,557	1,448	11	
	10.40	20.93	1.64	--	9.17	10.99	50.36	22.22	
	-24.32	-8.78	-9.82	--	-27.18	-17.43	60.00	-26.67	

Source : Dept. of Household Registration, MOL.
Note : Taoyuan City on 25, December 2014, upgraded to special municipalities by reforming or merging; hence, values are nil before 2014.

表9. 現住人口遷入遷出登記—按月別分(續1)

TABLE 9. MIGRATION REGISTRATION OF RESIDENT POPULATION - BY MONTH(CONT. 1)

單位：人

I. 男女合計

年(月)別 Year (Month)	遷 出							
	合 計 Total	往外國 To Foreign Coun- tries	往他省(市)					
			新北市 New Taipei City	臺北市 Taipei City	桃園市 Taoyuan City	臺中市 Taichung City	臺南市 Tainan City	高雄市 Kaohsiung City
一〇二年 2013	1,065,212	47,224	98,819	78,325	—	44,178	24,158	34,981
一〇三年 2014	1,060,001	44,170	94,136	77,543	—	45,773	23,319	34,320
一〇四年 2015	995,527	45,947	87,379	66,046	67,867	50,013	22,436	32,814
一〇五年 2016	952,829	44,807	87,296	60,452	59,872	46,899	22,167	32,713
一〇六年 2017	939,240	43,270	86,665	58,891	58,709	45,324	22,626	31,741
一〇七年 2018	975,927	44,485	91,579	60,487	56,491	46,152	21,895	31,477
一〇八年 2019	959,325	42,364	99,231	56,974	52,487	42,304	22,144	33,495
一〇九年 2020	980,229	61,973	100,145	54,378	51,855	41,943	21,170	31,090
一一〇年 2021	1,076,713	183,369	94,066	49,743	48,986	41,444	21,699	29,975
十一月 Nov.	92,034	20,612	7,398	4,075	3,846	3,177	1,693	2,218
十二月 Dec.	98,855	21,692	8,019	4,497	4,141	3,489	1,705	2,403
一一一年 2022	1,046,017	224,520	82,044	46,439	45,714	38,432	20,186	27,514
一 月 Jan.	103,842	26,931	8,157	4,205	4,099	3,799	1,864	2,539
二 月 Feb.	92,052	27,936	6,564	3,469	3,357	3,274	1,622	2,195
三 月 Mar.	148,502	51,097	9,432	5,360	4,915	4,328	2,260	3,316
四 月 Apr.	134,824	57,376	7,551	4,182	4,408	3,522	2,088	2,803
五 月 May	93,867	18,612	7,335	4,122	4,014	3,379	1,853	2,448
六 月 June	85,678	11,507	7,427	4,627	4,360	3,231	1,843	2,447
七 月 July	90,504	6,978	8,729	4,947	5,054	3,876	2,114	2,844
八 月 Aug.	89,228	7,083	8,489	4,310	5,013	4,063	2,089	2,664
九 月 Sept.	87,959	8,068	8,057	4,616	4,405	3,556	1,877	2,571
十 月 Oct.	56,791	4,565	4,702	3,049	2,942	2,465	1,240	1,691
十一月 Nov.	62,770	4,367	5,601	3,552	3,147	2,939	1,336	1,996
較上月增減(%) VS. with Last Month	10.53	-4.34	19.12	16.50	6.97	19.23	7.74	18.04
較上年同月增減(%) VS. with Last Year	-31.80	-78.81	-24.29	-12.83	-18.17	-7.49	-21.09	-10.01

I. BOTH SEX

Unit : Persons

Emigrants / Out-migrants							鄉鎮區內住址變更 Change Residence	
To Other Provinces (Cities)			往本省 他縣市	往本縣 市他鄉 鎮市區	廢止戶籍	其他	入	出
臺灣省 Taiwan Prov.	福建省 Fuchien Prov.	其他省市 Others	Other C. & City of Prov.	Other Town- ship, City & Dist.	Cancelled Reg.	Others	In	Out
112,090	10,912	—	79,850	534,037	353	285	549,436	549,436
118,029	10,322	10	81,923	529,499	213	744	599,840	599,840
85,978	8,929	—	47,147	480,415	243	313	653,958	653,958
84,724	6,504	—	45,216	461,604	260	315	629,050	629,050
83,358	6,902	—	44,046	457,133	263	312	615,260	615,260
90,213	6,627	—	46,665	479,279	321	256	636,306	636,306
85,841	5,895	—	44,866	473,169	324	231	638,353	638,353
86,644	5,382	—	43,376	481,769	304	200	644,038	644,038
85,878	6,133	—	42,928	472,054	291	147	615,057	615,057
6,678	602	—	3,484	38,218	20	13	50,305	50,305
7,113	594	—	3,430	41,742	17	13	52,818	52,818
84,220	5,342	—	38,869	432,344	190	203	545,921	545,921
7,538	501	—	3,573	40,602	24	10	50,786	50,786
6,686	359	—	3,214	33,357	9	10	40,515	40,515
10,044	516	—	4,637	52,552	23	22	64,846	64,846
9,165	490	—	4,053	39,152	14	20	48,766	48,766
8,565	333	—	3,794	39,376	12	24	48,818	48,818
7,929	340	—	3,622	38,302	18	25	47,525	47,525
8,944	549	—	3,976	42,456	18	19	52,788	52,788
8,046	541	—	3,613	43,262	22	33	54,969	54,969
6,970	986	—	3,526	43,296	14	17	56,953	56,953
5,019	332	—	2,324	28,432	18	12	38,112	38,112
5,314	395	—	2,537	31,557	18	11	41,843	41,843
18.04	18.98	--	9.17	10.99	—	-8.33	9.79	9.79
-10.01	-34.39	--	-27.18	-17.43	-10.00	-15.38	-16.82	-16.82

表9. 現住人口遷入遷出登記—按月別分(續2)

TABLE 9. MIGRATION REGISTRATION OF RESIDENT POPULATION
- BY MONTH(CONT. 2)

單位：人		2. 男性					
年(月)別 Year (Month)	合計 Total	自外國 From Foreign Coun- tries	遷 入				
			自他省(市)				
			新北市 New Taipei City	臺北市 Taipei City	桃園市 Taoyuan City	臺中市 Taichung City	臺南市 Tainan City
一〇二年 2013	487,877	18,513	48,237	36,156	—	17,138	10,881
一〇三年 2014	487,087	17,919	48,425	35,484	—	17,621	10,912
一〇四年 2015	453,242	17,286	45,909	35,951	14,931	16,650	10,456
一〇五年 2016	436,644	17,535	43,336	38,158	14,208	15,550	10,038
一〇六年 2017	431,110	16,441	41,731	37,551	14,383	15,654	9,884
一〇七年 2018	448,628	17,070	41,985	38,239	16,311	16,379	10,204
一〇八年 2019	443,200	18,061	38,146	41,098	16,653	16,500	10,220
一〇九年 2020	433,868	8,134	38,105	41,944	17,771	16,083	9,570
一一〇年 2021	423,227	7,893	37,048	39,403	18,311	15,252	9,405
十一月 Nov.	34,021	944	3,005	2,979	1,442	1,136	741
十二月 Dec.	36,924	1,231	3,228	3,238	1,593	1,238	834
一一一年 2022	443,549	59,700	35,847	33,919	17,435	14,636	8,452
一月 Jan.	37,260	1,354	3,223	3,387	1,663	1,343	765
二月 Feb.	31,209	1,074	2,656	2,639	1,445	1,133	677
三月 Mar.	48,013	2,157	4,202	3,864	2,184	1,688	956
四月 Apr.	39,057	2,534	3,513	3,346	1,757	1,504	844
五月 May	37,890	2,915	3,321	3,035	1,652	1,432	757
六月 June	39,107	4,659	3,477	3,009	1,532	1,399	752
七月 July	46,622	7,635	3,804	3,771	1,720	1,600	945
八月 Aug.	46,495	7,737	3,601	3,535	1,706	1,430	804
九月 Sept.	44,055	6,897	3,308	3,456	1,504	1,326	852
十月 Oct.	34,036	9,833	2,290	1,793	1,081	853	521
十一月 Nov.	39,805	12,905	2,452	2,084	1,191	928	579
較上月增減(%) VS. with Last Month	16.95	31.24	7.07	16.23	10.18	8.79	11.13
較上年同月增減(%) VS. with Last Year	17.00	1,267.06	-18.40	-30.04	-17.41	-18.31	-21.86

2. MALE								Unit : Persons
Immigrants / In-migrants								
From Other Provinces (Cities)				自本省 他縣市 Other C. & City of Prov.	自本縣 市他鄉 鎮市區 Other Township, City & Dist.	初設 戶籍 First Reg.	其他 Others	
高雄市 Kaohsiung City	臺灣省 Taiwan Prov.	福建省 Fuchien Prov.	其他省市 Others					
17,541	55,282	1,968	4	36,480	240,321	5,256	100	
18,278	54,397	2,298	19	37,635	238,815	4,775	509	
16,495	51,899	2,546	13	21,145	215,131	4,775	55	
15,803	47,321	2,775	16	20,285	206,694	4,842	83	
15,808	46,922	2,708	15	20,001	205,384	4,569	59	
16,115	47,109	2,903	11	21,116	216,455	4,666	65	
15,184	45,346	2,923	17	20,467	213,504	5,016	65	
15,292	42,409	2,691	4	19,577	218,612	3,585	91	
15,258	41,276	2,350	2	19,491	214,405	3,074	59	
1,275	3,153	155	—	1,542	17,426	215	8	
1,257	3,464	153	1	1,519	18,852	310	6	
14,662	37,261	2,294	4	17,714	197,656	3,922	47	
1,400	3,398	209	—	1,620	18,498	396	4	
1,262	3,013	213	—	1,509	15,318	265	5	
1,685	4,201	224	2	2,124	24,352	370	4	
1,515	3,572	213	—	1,848	18,099	305	7	
1,426	3,306	198	—	1,716	17,832	292	8	
1,263	3,299	261	—	1,664	17,497	291	4	
1,522	3,897	236	1	1,803	19,285	401	2	
1,470	3,910	243	—	1,655	19,929	470	5	
1,330	3,551	222	1	1,602	19,679	326	1	
832	2,293	134	—	1,072	12,963	367	4	
957	2,821	141	—	1,101	14,204	439	3	
15.02	23.03	5.22	--	2.71	9.57	19.62	-25.00	
-24.94	-10.53	-9.03	--	-28.60	-18.49	104.19	-62.50	

表9. 現住人口遷入遷出登記—按月別分(續3)

TABLE 9. MIGRATION REGISTRATION OF RESIDENT POPULATION - BY MONTH(CONT. 3)

單位：人

2. 男性

年(月)別 Year (Month)	遷 出							
	合 計 Total	往外國 To Foreign Countries	往他省(市)					
			新北市 New Taipei City	臺北市 Taipei City	桃園市 Taoyuan City	臺中市 Taichung City	臺南市 Tainan City	高雄市 Kaohsiung City
一〇二年 2013	485,137	20,985	44,961	36,093	—	19,783	11,018	16,013
一〇三年 2014	483,874	19,627	42,704	35,646	—	20,633	10,667	15,851
一〇四年 2015	451,627	20,306	40,038	30,101	30,983	22,343	10,289	15,081
一〇五年 2016	434,410	20,024	40,414	27,815	28,064	21,215	10,236	15,313
一〇六年 2017	429,722	19,471	40,227	26,955	27,970	20,436	10,493	14,614
一〇七年 2018	447,240	20,211	42,390	27,655	26,873	20,640	10,218	14,755
一〇八年 2019	439,444	19,166	46,222	25,587	24,601	19,346	10,234	15,664
一〇九年 2020	449,525	27,284	47,181	24,628	24,227	19,007	10,056	14,280
一一〇年 2021	490,932	78,557	44,312	22,581	23,133	19,019	10,289	14,031
十一月 Nov.	41,882	9,014	3,457	1,846	1,798	1,473	796	1,010
十二月 Dec.	44,906	9,523	3,788	2,010	1,918	1,647	774	1,139
一一一年 2022	490,939	110,899	38,647	20,992	21,439	17,504	9,554	12,857
一 月 Jan.	47,731	12,213	3,816	1,935	1,869	1,735	889	1,186
二 月 Feb.	42,454	12,584	3,022	1,584	1,584	1,489	791	1,079
三 月 Mar.	71,551	26,057	4,456	2,419	2,321	2,023	1,068	1,588
四 月 Apr.	65,874	29,646	3,562	1,885	2,139	1,624	1,064	1,295
五 月 May	44,087	9,401	3,457	1,875	1,889	1,527	867	1,169
六 月 June	39,957	5,785	3,507	2,060	2,003	1,465	846	1,126
七 月 July	42,019	3,420	4,162	2,245	2,371	1,712	995	1,343
八 月 Aug.	41,784	3,476	4,050	1,971	2,371	1,873	993	1,246
九 月 Sept.	40,765	3,918	3,815	2,073	2,093	1,622	877	1,199
十 月 Oct.	26,103	2,257	2,163	1,348	1,373	1,117	571	740
十一月 Nov.	28,614	2,142	2,637	1,597	1,426	1,317	593	886
較上月增減(%) VS. with Last Month	9.62	-5.10	21.91	18.47	3.86	17.91	3.85	19.73
較上年同月增減(%) VS. with Last Year	-31.68	-76.24	-23.72	-13.49	-20.69	-10.59	-25.50	-12.28

2. MALE

Unit : Persons

Emigrants / Out-migrants							鄉鎮區內住址變更 Change Residence	
To Other Provinces (Cities)			往本省 他縣市 Other C. & City of Prov.	往本縣 市他鄉 鎮市區 Other Town- ship, City & Dist.	廢止戶籍 Cancelled Reg.	其他 Others	入 In	出 Out
臺灣省 Taiwan Prov.	福建省 Fuchien Prov.	其他省市 Others						
53,578	5,669	—	36,468	240,275	176	118	257,795	257,795
56,518	5,390	6	37,634	238,812	66	320	282,578	282,578
41,234	4,768	—	21,145	215,131	85	123	310,303	310,303
40,731	3,401	—	20,285	206,694	88	130	298,435	298,435
40,175	3,771	—	20,001	205,384	94	131	292,857	292,857
43,166	3,548	—	21,116	216,455	104	109	300,848	300,848
41,107	3,309	—	20,467	213,504	120	117	301,422	301,422
41,458	3,028	—	19,577	218,612	105	82	305,939	305,939
41,664	3,274	—	19,491	214,405	106	70	292,366	292,366
3,193	313	—	1,542	17,426	7	7	23,821	23,821
3,397	332	—	1,519	18,852	4	3	25,078	25,078
40,628	2,885	—	17,714	197,656	63	101	259,512	259,512
3,678	280	—	1,620	18,498	7	5	24,232	24,232
3,289	200	—	1,509	15,318	2	3	19,268	19,268
4,842	287	—	2,124	24,352	8	6	30,950	30,950
4,432	263	—	1,848	18,099	4	13	23,362	23,362
4,161	182	—	1,716	17,832	3	8	23,477	23,477
3,795	190	—	1,664	17,497	7	12	22,603	22,603
4,380	287	—	1,803	19,285	5	11	24,999	24,999
3,923	272	—	1,655	19,929	8	17	26,081	26,081
3,368	502	—	1,602	19,679	5	12	26,827	26,827
2,290	195	—	1,072	12,963	6	8	17,973	17,973
2,470	227	—	1,101	14,204	8	6	19,740	19,740
19.73	16.41	--	2.71	9.57	33.33	-25.00	9.83	9.83
-12.28	-27.48	--	-28.60	-18.49	14.29	-14.29	-17.13	-17.13

表9. 現住人口遷入遷出登記—按月別分(續4)

TABLE 9. MIGRATION REGISTRATION OF RESIDENT POPULATION
- BY MONTH(CONT. 4)

單位：人

3. 女性

年(月)別 Year (Month)	遷入						
	合計 Total	自外國 From Foreign Countries	自他省(市)				
			新北市 New Taipei City	臺北市 Taipei City	桃園市 Taoyuan City	臺中市 Taichung City	臺南市 Tainan City
一〇二年 2013	591,825	21,033	53,532	40,524	—	21,152	13,300
一〇三年 2014	586,696	20,761	53,809	39,762	—	21,488	13,122
一〇四年 2015	550,866	19,642	53,321	40,307	17,272	20,205	12,735
一〇五年 2016	527,892	20,597	48,665	42,053	16,541	18,849	11,865
一〇六年 2017	516,939	19,343	47,202	41,773	15,941	18,464	11,710
一〇七年 2018	536,187	19,759	47,557	42,769	18,193	19,573	12,139
一〇八年 2019	528,843	21,059	44,152	45,227	18,756	19,847	11,887
一〇九年 2020	512,383	8,725	43,764	45,757	20,018	19,478	11,349
一一〇年 2021	497,476	8,840	42,393	42,758	20,392	18,016	10,734
十一月 Nov.	40,424	1,192	3,448	3,216	1,741	1,410	843
十二月 Dec.	44,070	1,591	3,809	3,589	1,798	1,536	876
一一一年 2022	523,484	73,923	41,248	37,234	19,677	16,922	9,894
一月 Jan.	43,751	1,566	3,795	3,643	1,872	1,551	942
二月 Feb.	36,223	1,357	3,062	2,981	1,629	1,261	737
三月 Mar.	55,155	2,566	4,718	4,205	2,410	1,919	1,075
四月 Apr.	45,224	3,273	3,946	3,625	1,919	1,680	1,025
五月 May	45,107	3,687	3,704	3,258	1,809	1,712	880
六月 June	46,761	6,106	3,972	3,425	1,802	1,665	818
七月 July	54,933	9,239	4,393	4,167	1,926	1,780	1,044
八月 Aug.	53,151	8,493	4,150	3,898	1,884	1,667	982
九月 Sept.	51,771	8,127	3,770	3,694	1,743	1,529	996
十月 Oct.	41,535	12,570	2,740	2,052	1,247	1,007	669
十一月 Nov.	49,873	16,939	2,998	2,286	1,436	1,151	726
較上月增減(%) VS. with Last Month	20.07	34.76	9.42	11.40	15.16	14.30	8.52
較上年同月增減(%) VS. with Last Year	23.37	1,321.06	-13.05	-28.92	-17.52	-18.37	-13.88

3. FEMALE

Unit : Persons

Immigrants / In-migrants							
From Other Provinces (Cities)				自本省 他縣市 Other C. & City of Prov.	自本縣 市他鄉 鎮市區 Other Township, City & Dist.	初設 戶籍 First Reg.	其他 Others
高雄市 Kaohsiung City	臺灣省 Taiwan Prov.	福建省 Fuchien Prov.	其他省市 Others				
20,113	66,261	1,488	2	43,384	293,772	17,207	57
20,580	65,521	1,756	17	44,290	290,713	14,475	402
19,170	61,499	2,116	11	26,002	265,284	13,231	71
18,193	55,079	2,193	13	24,931	254,910	13,914	89
18,148	54,081	2,256	10	24,045	251,749	12,135	82
18,312	54,746	2,387	12	25,549	262,824	12,299	68
17,490	52,332	2,610	2	24,399	259,665	11,352	65
17,216	49,000	2,160	2	23,799	263,157	7,884	74
16,576	46,876	1,876	1	23,437	257,649	7,866	62
1,431	3,592	120	—	1,942	20,792	690	7
1,424	3,828	96	—	1,911	22,890	715	7
15,973	42,749	1,688	9	21,155	234,688	8,249	75
1,433	3,941	137	2	1,953	22,104	806	6
1,248	3,418	152	—	1,705	18,039	632	2
1,890	4,750	200	2	2,513	28,200	705	2
1,636	3,975	139	3	2,205	21,053	733	12
1,517	3,893	149	—	2,078	21,544	869	7
1,477	3,860	193	—	1,958	20,805	673	7
1,687	4,401	164	—	2,173	23,171	780	8
1,528	4,224	183	—	1,958	23,333	842	9
1,443	4,160	154	1	1,924	23,617	604	9
1,023	2,795	110	—	1,252	15,469	596	5
1,091	3,332	107	1	1,436	17,353	1,009	8
6.65	19.21	-2.73	--	14.70	12.18	69.30	60.00
-23.76	-7.24	-10.83	--	-26.06	-16.54	46.23	14.29

表9. 現住人口遷入遷出登記—按月別分(續5完)

TABLE 9. MIGRATION REGISTRATION OF RESIDENT POPULATION - BY MONTH(END)

單位：人

3. 女性

年(月)別 Year (Month)	遷 出							
	合 計 Total	往外國 To Foreign Countries	往他省(市)					
			新北市 New Taipei City	臺北市 Taipei City	桃園市 Taoyuan City	臺中市 Taichung City	臺南市 Tainan City	高雄市 Kaohsiung City
一〇二年 2013	580,075	26,239	53,858	42,232	—	24,395	13,140	18,968
一〇三年 2014	576,127	24,543	51,432	41,897	—	25,140	12,652	18,469
一〇四年 2015	543,900	25,641	47,341	35,945	36,884	27,670	12,147	17,733
一〇五年 2016	518,419	24,783	46,882	32,637	31,808	25,684	11,931	17,400
一〇六年 2017	509,518	23,799	46,438	31,936	30,739	24,888	12,133	17,127
一〇七年 2018	528,687	24,274	49,189	32,832	29,618	25,512	11,677	16,722
一〇八年 2019	519,881	23,198	53,009	31,387	27,886	22,958	11,910	17,831
一〇九年 2020	530,704	34,689	52,964	29,750	27,628	22,936	11,114	16,810
一一〇年 2021	585,781	104,812	49,754	27,162	25,853	22,425	11,410	15,944
十一月 Nov.	50,152	11,598	3,941	2,229	2,048	1,704	897	1,208
十二月 Dec.	53,949	12,169	4,231	2,487	2,223	1,842	931	1,264
一一一年 2022	555,078	113,621	43,397	25,447	24,275	20,928	10,632	14,657
一 月 Jan.	56,111	14,718	4,341	2,270	2,230	2,064	975	1,353
二 月 Feb.	49,598	15,352	3,542	1,885	1,773	1,785	831	1,116
三 月 Mar.	76,951	25,040	4,976	2,941	2,594	2,305	1,192	1,728
四 月 Apr.	68,950	27,730	3,989	2,297	2,269	1,898	1,024	1,508
五 月 May	49,780	9,211	3,878	2,247	2,125	1,852	986	1,279
六 月 June	45,721	5,722	3,920	2,567	2,357	1,766	997	1,321
七 月 July	48,485	3,558	4,567	2,702	2,683	2,164	1,119	1,501
八 月 Aug.	47,444	3,607	4,439	2,339	2,642	2,190	1,096	1,418
九 月 Sept.	47,194	4,150	4,242	2,543	2,312	1,934	1,000	1,372
十 月 Oct.	30,688	2,308	2,539	1,701	1,569	1,348	669	951
十一月 Nov.	34,156	2,225	2,964	1,955	1,721	1,622	743	1,110
較上月增減(%) VS. with Last Month	11.30	-3.60	16.74	14.93	9.69	20.33	11.06	16.72
較上年同月增減(%) VS. with Last Year	-31.90	-80.82	-24.79	-12.29	-15.97	-4.81	-17.17	-8.11

3. FEMALE

Unit : Persons

Emigrants / Out-migrants							鄉鎮區內住址變更 Change Residence	
To Other Provinces (Cities)			往本省 他縣市 Other C. & City of Prov.	往本縣 市他鄉 鎮市區 Other Town- ship, City & Dist.	廢止戶籍 Cancelled Reg.	其他 Others	入 In	出 Out
臺灣省 Taiwan Prov.	福建省 Fuchien Prov.	其他省市 Others						
58,512	5,243	—	43,382	293,762	177	167	291,641	291,641
61,511	4,932	4	44,289	290,687	147	424	317,262	317,262
44,744	4,161	—	26,002	265,284	158	190	343,655	343,655
43,993	3,103	—	24,931	254,910	172	185	330,615	330,615
43,183	3,131	—	24,045	251,749	169	181	322,403	322,403
47,047	3,079	—	25,549	262,824	217	147	335,458	335,458
44,734	2,586	—	24,399	259,665	204	114	336,931	336,931
45,186	2,354	—	23,799	263,157	199	118	338,099	338,099
44,214	2,859	—	23,437	257,649	185	77	322,691	322,691
3,485	289	—	1,942	20,792	13	6	26,484	26,484
3,716	262	—	1,911	22,890	13	10	27,740	27,740
43,592	2,457	—	21,155	234,688	127	102	286,409	286,409
3,860	221	—	1,953	22,104	17	5	26,554	26,554
3,397	159	—	1,705	18,039	7	7	21,247	21,247
5,202	229	—	2,513	28,200	15	16	33,896	33,896
4,733	227	—	2,205	21,053	10	7	25,404	25,404
4,404	151	—	2,078	21,544	9	16	25,341	25,341
4,134	150	—	1,958	20,805	11	13	24,922	24,922
4,564	262	—	2,173	23,171	13	8	27,789	27,789
4,123	269	—	1,958	23,333	14	16	28,888	28,888
3,602	484	—	1,924	23,617	9	5	30,126	30,126
2,729	137	—	1,252	15,469	12	4	20,139	20,139
2,844	168	—	1,436	17,353	10	5	22,103	22,103
16.72	22.63	--	14.70	12.18	-16.67	25.00	9.75	9.75
-8.11	-41.87	--	-26.06	-16.54	-23.08	-16.67	-16.54	-16.54

表10. 現住人口遷入遷出登記—按區域別分

單位：人

1. 男女合計

區域別 Locality	遷入						
	合計 Total	自外國 From Foreign Countries	自他省(市)				
			新北市 New Taipei City	臺北市 Taipei City	桃園市 Taoyuan City	臺中市 Taichung City	臺南市 Tainan City
一一一年十一月 Nov., 2022	89,678	29,844	5,450	4,370	2,627	2,079	1,305
新 北 市New Taipei City	16,982	6,536	—	2,731	868	287	143
臺 北 市Taipei City	16,953	9,539	2,006	—	333	186	105
桃 園 市Taoyuan City	9,437	2,340	1,286	469	—	172	116
臺 中 市Taichung City	11,306	2,859	355	196	238	—	155
臺 南 市Tainan City	5,919	1,421	162	87	99	106	—
高 雄 市Kaohsiung City	9,680	2,711	210	147	138	174	384
臺 灣 省Taiwan Prov.	18,800	4,364	1,310	702	888	1,117	381
宜蘭縣Yilan C.	1,466	289	144	106	65	23	7
新竹縣Hsinchu C.	1,969	441	140	88	217	68	31
苗栗縣Miaoli C.	1,371	315	109	59	91	128	19
彰化縣Changhua C.	2,593	680	84	38	50	281	27
南投縣Nantou C.	1,059	285	45	18	38	187	12
雲林縣Yunlin C.	1,469	322	110	32	68	111	36
嘉義縣Chiayi C.	899	188	47	23	39	53	59
屏東縣Pingtung C.	2,001	444	79	34	60	56	58
臺東縣Taitung C.	495	80	55	21	35	35	14
花蓮縣Hualien C.	1,010	180	97	37	49	35	13
澎湖縣Penghu C.	449	40	51	12	23	43	40
基隆市Keelung City	1,434	364	230	150	36	13	9
新竹市Hsinchu City	1,718	487	73	57	83	55	28
嘉義市Chiayi City	867	249	46	27	34	29	28
福 建 省Fuchien Prov.	601	74	121	38	63	37	21
金門縣Kinmen C.	530	71	109	33	49	28	18
連江縣Lienchiang C.	71	3	12	5	14	9	3

資料來源：本部戶政司。

TABLE 10. MIGRATION REGISTRATION OF RESIDENT POPULATION
- BY LOCALITY

1. BOTH SEX

Unit: Persons

Immigrants / In-migrants							
From Other Provinces (Cities)				自本省 他縣市 Other C. & City of Prov.	自本縣 市他鄉 鎮市區 Other Township, City & Dist.	初設 戶籍 First Reg.	其他 Others
高雄市 Kaohsiung City	臺灣省 Taiwan Prov.	福建省 Fuchien Prov.	其他省市 Others				
2,048	6,153	248	1	2,537	31,557	1,448	11
258	1,272	42	—	—	4,556	287	2
166	728	28	—	—	3,587	269	6
153	916	35	—	—	3,764	186	—
181	1,795	19	—	—	5,382	125	1
402	453	27	—	—	3,067	95	—
—	908	35	—	—	4,823	150	—
854	—	62	—	2,533	6,254	333	2
14	—	6	—	73	716	23	—
49	—	4	—	433	460	38	—
29	—	2	—	215	371	33	—
30	—	5	—	229	1,121	48	—
27	—	3	—	152	276	16	—
44	—	3	—	221	482	40	—
35	—	1	—	233	207	14	—
386	—	17	—	115	716	36	—
40	—	—	—	72	137	6	—
21	—	6	—	101	459	12	—
97	—	6	—	71	65	1	—
21	—	2	—	68	524	16	1
34	—	5	—	332	534	29	1
27	—	2	—	218	186	21	—
34	81	—	1	4	124	3	—
29	65	—	—	4	121	3	—
5	16	—	1	—	3	—	—

Source: Dept. of Household Registration, MOI.

表10. 現住人口遷入遷出登記—按區域別分(續1)

單位：人

1. 男女合計

區域別 Locality	合計 Total	往外國 To Foreign Countries	遷出					
			往他省(市)					
			新北市 New Taipei City	臺北市 Taipei City	桃園市 Taoyuan City	臺中市 Taichung City	臺南市 Tainan City	高雄市 Kaohsiung City
一一一年十一月 Nov., 2022	62,770	4,367	5,601	3,552	3,147	2,939	1,336	1,996
新北 市New Taipei City	10,952	935	—	2,006	1,286	355	162	210
臺北 市Taipei City	9,363	1,402	2,731	—	469	196	87	147
桃園 市Taoyuan City	6,704	311	868	333	—	238	99	138
臺中 市Taichung City	7,912	446	287	186	172	—	106	174
臺南 市Tainan City	4,564	190	143	105	116	155	—	384
高雄 市Kaohsiung City	7,286	414	258	166	153	181	402	—
臺灣 省Taiwan Prov.	15,582	638	1,272	728	916	1,795	453	908
宜蘭縣Yilan C.	1,307	44	172	100	98	33	18	14
新竹縣Hsinchu C.	1,259	71	78	56	165	56	21	29
苗栗縣Miaoli C.	1,074	44	91	55	87	188	20	24
彰化縣Changhua C.	2,561	89	122	70	83	640	63	76
南投縣Nantou C.	931	30	54	30	31	309	17	30
雲林縣Yunlin C.	1,220	33	150	40	56	152	48	51
嘉義縣Chiayi C.	957	56	85	28	62	90	71	73
屏東縣Pingtung C.	1,647	68	85	47	51	88	65	399
臺東縣Taitung C.	498	20	55	24	38	41	26	59
花蓮縣Hualien C.	886	19	104	53	74	36	12	20
澎湖縣Penghu C.	279	6	22	8	14	27	23	68
基隆市Keelung City	1,092	45	180	126	73	27	10	10
新竹市Hsinchu City	1,236	80	48	51	61	55	21	29
嘉義市Chiayi City	635	33	26	40	23	53	38	26
福建 省Fuchien Prov.	407	31	42	28	35	19	27	35
金門縣Kinmen C.	349	28	36	25	29	17	22	30
連江縣Lienchiang C.	58	3	6	3	6	2	5	5

TABLE 10. MIGRATION REGISTRATION OF RESIDENT POPULATION
- BY LOCALITY(CONT. 1)

1. BOTH SEX

Unit : Persons

Emigrants / Out-migrants							鄉鎮區內住址變更 Change Residence	
To Other Provinces (Cities)			往本 省 他 縣 市	往本 縣 市 他 鄉 鎮 市 區	廢 止 戶 籍	其 他	入	出
臺 灣 省 Taiwan Prov.	福 建 省 Fuchien Prov.	其 他 省 市 Others	Other C. & City of Prov.	Other Town- ship, City & Dist.	Cancelled Reg.	Others	In	Out
5,314	395	—	2,537	31,557	18	11	41,843	41,843
1,310	121	—	—	4,556	8	3	8,344	8,344
702	38	—	—	3,587	3	1	4,711	4,711
888	63	—	—	3,764	—	2	5,938	5,938
1,117	37	—	—	5,382	4	1	5,257	5,257
381	21	—	—	3,067	2	—	2,661	2,661
854	34	—	—	4,823	1	—	4,319	4,319
—	81	—	2,533	6,254	—	4	10,441	10,441
—	9	—	103	716	—	—	768	768
—	8	—	315	460	—	—	1,142	1,142
—	4	—	189	371	—	1	884	884
—	11	—	285	1,121	—	1	1,692	1,692
—	8	—	146	276	—	—	793	793
—	11	—	197	482	—	—	849	849
—	2	—	283	207	—	—	390	390
—	9	—	119	716	—	—	996	996
—	2	—	96	137	—	—	338	338
—	3	—	106	459	—	—	591	591
—	—	—	46	65	—	—	184	184
—	5	—	91	524	—	1	608	608
—	4	—	352	534	—	1	746	746
—	5	—	205	186	—	—	460	460
62	—	—	4	124	—	—	172	172
41	—	—	—	121	—	—	144	144
21	—	—	4	3	—	—	28	28

表10. 現住人口遷入遷出登記—按區域別分(續2)

單位：人

2. 男性

區域別 Locality	遷入						
	合計 Total	自外國 From Foreign Countries	自他省(市)				
			新北市 New Taipei City	臺北市 Taipei City	桃園市 Taoyuan City	臺中市 Taichung City	臺南市 Tainan City
一一一年十一月 Nov., 2022	39,805	12,905	2,452	2,084	1,191	928	579
新 北 市New Taipei City	7,519	2,794	—	1,316	394	125	63
臺 北 市Taipei City	7,307	3,942	881	—	146	88	41
桃 園 市Taoyuan City	4,229	1,063	580	221	—	73	52
臺 中 市Taichung City	5,070	1,307	155	95	98	—	69
臺 南 市Tainan City	2,592	621	79	39	46	51	—
高 雄 市Kaohsiung City	4,325	1,165	81	66	62	79	167
臺 灣 省Taiwan Prov.	8,443	1,979	608	329	413	489	174
宜蘭縣Yilan C.	666	136	80	51	26	11	2
新竹縣Hsinchu C.	881	199	64	40	97	27	15
苗栗縣Miaoli C.	631	142	50	31	43	56	8
彰化縣Changhua C.	1,129	338	35	16	25	124	12
南投縣Nantou C.	478	124	21	7	15	90	5
雲林縣Yunlin C.	645	166	55	10	34	46	16
嘉義縣Chiayi C.	394	82	19	15	22	23	29
屏東縣Pingtung C.	900	201	30	14	30	27	28
臺東縣Taitung C.	227	40	30	6	15	14	7
花蓮縣Hualien C.	436	65	41	14	21	14	2
澎湖縣Penghu C.	242	16	25	6	10	24	20
基隆市Keelung City	661	157	104	78	16	2	4
新竹市Hsinchu City	768	213	36	26	39	18	12
嘉義市Chiayi City	385	100	18	15	20	13	14
福 建 省Fuchien Prov.	320	34	68	18	32	23	13
金門縣Kinmen C.	276	32	61	16	21	16	12
連江縣Lienchiang C.	44	2	7	2	11	7	1

TABLE 10. MIGRATION REGISTRATION OF RESIDENT POPULATION
- BY LOCALITY(CONT. 2)

2. MALE

Unit : Persons

Immigrants / In-migrants							
From Other Provinces (Cities)				自本省 他縣市 Other C. & City of Prov.	自本縣 市他鄉 鎮市區 Other Township, City & Dist.	初設 戶籍 First Reg.	其他 Others
高雄市 Kaohsiung City	臺灣省 Taiwan Prov.	福建省 Fuchien Prov.	其他省市 Others				
957	2,821	141	—	1,101	14,204	439	3
113	600	26	—	—	1,996	92	—
81	344	16	—	—	1,662	104	2
69	414	17	—	—	1,692	48	—
90	803	7	—	—	2,409	36	1
168	194	16	—	—	1,351	27	—
—	414	17	—	—	2,225	49	—
415	—	42	—	1,097	2,814	83	—
9	—	3	—	35	308	5	—
22	—	4	—	216	191	6	—
19	—	1	—	94	179	8	—
12	—	3	—	88	465	11	—
13	—	2	—	61	136	4	—
26	—	2	—	81	203	6	—
12	—	1	—	96	92	3	—
175	—	11	—	53	321	10	—
24	—	—	—	26	63	2	—
8	—	3	—	36	230	2	—
56	—	6	—	43	36	—	—
8	—	2	—	27	257	6	—
18	—	2	—	153	238	13	—
13	—	2	—	88	95	7	—
21	52	—	—	4	55	—	—
18	42	—	—	4	54	—	—
3	10	—	—	—	1	—	—

表10. 現住人口遷入遷出登記—按區域別分(續3)

單位：人

2. 男性

區域別 Locality	合計 Total	往外國 To Foreign Countries	遷出					
			往他省(市)					
			新北市 New Taipei City	臺北市 Taipei City	桃園市 Taoyuan City	臺中市 Taichung City	臺南市 Tainan City	高雄市 Kaohsiung City
一一年十一月 Nov., 2022	28,614	2,142	2,637	1,597	1,426	1,317	593	886
新 北 市New Taipei City	4,929	475	—	881	580	155	79	81
臺 北 市Taipei City	4,385	636	1,316	—	221	95	39	66
桃 園 市Taoyuan City	3,027	144	394	146	—	98	46	62
臺 中 市Taichung City	3,555	218	125	88	73	—	51	79
臺 南 市Tainan City	2,024	92	63	41	52	69	—	167
高 雄 市Kaohsiung City	3,384	202	113	81	69	90	168	—
臺 灣 省Taiwan Prov.	7,092	357	600	344	414	803	194	414
宜蘭縣Yilan C.	569	22	80	47	45	14	6	5
新竹縣Hsinchu C.	565	38	42	25	82	26	8	12
苗栗縣Miaoli C.	503	29	41	31	35	83	9	8
彰化縣Changhua C.	1,096	49	55	34	36	274	26	33
南投縣Nantou C.	438	19	30	17	11	145	6	10
雲林縣Yunlin C.	562	22	78	21	25	67	25	26
嘉義縣Chiayi C.	422	30	42	16	30	43	27	30
屏東縣Pingtung C.	750	42	37	26	20	41	21	180
臺東縣Taitung C.	238	8	29	6	20	20	12	36
花蓮縣Hualien C.	419	13	43	20	35	21	5	7
澎湖縣Penghu C.	162	5	11	4	9	16	17	39
基隆市Keelung City	504	21	79	47	29	11	5	4
新竹市Hsinchu City	574	43	24	33	26	20	9	13
嘉義市Chiayi City	290	16	9	17	11	22	18	11
福 建 省Fuchien Prov.	218	18	26	16	17	7	16	17
金門縣Kinmen C.	175	18	22	14	12	6	12	14
連江縣Lienchiang C.	43	—	4	2	5	1	4	3

TABLE 10. MIGRATION REGISTRATION OF RESIDENT POPULATION
- BY LOCALITY(CONT. 3)

2. MALE

Unit : Persons

Emigrants / Out-migrants							鄉鎮區內住址變更 Change Residence	
To Other Provinces (Cities)			往本省 他縣市	往本縣 市他鄉 鎮市區	廢止戶籍	其他	入	出
臺灣省 Taiwan Prov.	福建省 Fuchien Prov.	其他省市 Others	Other C. & City of Prov.	Other Town- ship, City & Dist.	Cancelled Reg.	Others	In	Out
2,470	227	—	1,101	14,204	8	6	19,740	19,740
608	68	—	—	1,996	4	2	3,919	3,919
329	18	—	—	1,662	2	1	2,214	2,214
413	32	—	—	1,692	—	—	2,788	2,788
489	23	—	—	2,409	—	—	2,450	2,450
174	13	—	—	1,351	2	—	1,227	1,227
415	21	—	—	2,225	—	—	2,090	2,090
—	52	—	1,097	2,814	—	3	4,975	4,975
—	7	—	35	308	—	—	360	360
—	3	—	138	191	—	—	540	540
—	2	—	85	179	—	1	438	438
—	6	—	118	465	—	—	794	794
—	5	—	59	136	—	—	373	373
—	9	—	86	203	—	—	409	409
—	2	—	110	92	—	—	194	194
—	6	—	56	321	—	—	497	497
—	1	—	43	63	—	—	166	166
—	2	—	43	230	—	—	298	298
—	—	—	25	36	—	—	91	91
—	4	—	46	257	—	1	277	277
—	2	—	165	238	—	1	340	340
—	3	—	88	95	—	—	198	198
42	—	—	4	55	—	—	77	77
23	—	—	—	54	—	—	61	61
19	—	—	4	1	—	—	16	16

表10. 現住人口遷入遷出登記—按區域別分(續4)

TABLE 10. MIGRATION REGISTRATION OF RESIDENT POPULATION
- BY LOCALITY(CONT. 4)

單位：人

3. 女性

區域別 Locality	遷入						
	合計 Total	自外國 From Foreign Countries	自他省(市)				
			新北市 New Taipei City	臺北市 Taipei City	桃園市 Taoyuan City	臺中市 Taichung City	臺南市 Tainan City
一一一年十一月 Nov., 2022	49,873	16,939	2,998	2,286	1,436	1,151	726
新 北 市New Taipei City	9,463	3,742	—	1,415	474	162	80
臺 北 市Taipei City	9,646	5,597	1,125	—	187	98	64
桃 園 市Taoyuan City	5,208	1,277	706	248	—	99	64
臺 中 市Taichung City	6,236	1,552	200	101	140	—	86
臺 南 市Tainan City	3,327	800	83	48	53	55	—
高 雄 市Kaohsiung City	5,355	1,546	129	81	76	95	217
臺 灣 省Taiwan Prov.	10,357	2,385	702	373	475	628	207
宜蘭縣Yilan C.	800	153	64	55	39	12	5
新竹縣Hsinchu C.	1,088	242	76	48	120	41	16
苗栗縣Miaoli C.	740	173	59	28	48	72	11
彰化縣Changhua C.	1,464	342	49	22	25	157	15
南投縣Nantou C.	581	161	24	11	23	97	7
雲林縣Yunlin C.	824	156	55	22	34	65	20
嘉義縣Chiayi C.	505	106	28	8	17	30	30
屏東縣Pingtung C.	1,101	243	49	20	30	29	30
臺東縣Taitung C.	268	40	25	15	20	21	7
花蓮縣Hualien C.	574	115	56	23	28	21	11
澎湖縣Penghu C.	207	24	26	6	13	19	20
基隆市Keelung City	773	207	126	72	20	11	5
新竹市Hsinchu City	950	274	37	31	44	37	16
嘉義市Chiayi City	482	149	28	12	14	16	14
福 建 省Fuchien Prov.	281	40	53	20	31	14	8
金門縣Kinmen C.	254	39	48	17	28	12	6
連江縣Lienchiang C.	27	1	5	3	3	2	2

3. FEMALE

Unit : Persons

Immigrants / In-migrants							
From Other Provinces (Cities)				自本省 他縣市 Other C. & City of Prov.	自本縣 市他鄉 鎮市區 Other Township, City & Dist.	初設 戶籍 First Reg.	其他 Others
高雄市 Kaohsiung City	臺灣省 Taiwan Prov.	福建省 Fuchien Prov.	其他省市 Others				
1,091	3,332	107	1	1,436	17,353	1,009	8
145	672	16	—	—	2,560	195	2
85	384	12	—	—	1,925	165	4
84	502	18	—	—	2,072	138	—
91	992	12	—	—	2,973	89	—
234	259	11	—	—	1,716	68	—
—	494	18	—	—	2,598	101	—
439	—	20	—	1,436	3,440	250	2
5	—	3	—	38	408	18	—
27	—	—	—	217	269	32	—
10	—	1	—	121	192	25	—
18	—	2	—	141	656	37	—
14	—	1	—	91	140	12	—
18	—	1	—	140	279	34	—
23	—	—	—	137	115	11	—
211	—	6	—	62	395	26	—
16	—	—	—	46	74	4	—
13	—	3	—	65	229	10	—
41	—	—	—	28	29	1	—
13	—	—	—	41	267	10	1
16	—	3	—	179	296	16	1
14	—	—	—	130	91	14	—
13	29	—	1	—	69	3	—
11	23	—	—	—	67	3	—
2	6	—	1	—	2	—	—

表10. 現住人口遷入遷出登記—按區域別分(續5完)

單位：人

3. 女性

區域別 Locality	合計 Total	往外國 To Foreign Countries	遷出					
			往他省(市)					
			新北市 New Taipei City	臺北市 Taipei City	桃園市 Taoyuan City	臺中市 Taichung City	臺南市 Tainan City	高雄市 Kaohsiung City
一一年十一月 Nov., 2022	34,156	2,225	2,964	1,955	1,721	1,622	743	1,110
新 北 市New Taipei City	6,023	460	—	1,125	706	200	83	129
臺 北 市Taipei City	4,978	766	1,415	—	248	101	48	81
桃 園 市Taoyuan City	3,677	167	474	187	—	140	53	76
臺 中 市Taichung City	4,357	228	162	98	99	—	55	95
臺 南 市Tainan City	2,540	98	80	64	64	86	—	217
高 雄 市Kaohsiung City	3,902	212	145	85	84	91	234	—
臺 灣 省Taiwan Prov.	8,490	281	672	384	502	992	259	494
宜蘭縣Yilan C.	738	22	92	53	53	19	12	9
新竹縣Hsinchu C.	694	33	36	31	83	30	13	17
苗栗縣Miaoli C.	571	15	50	24	52	105	11	16
彰化縣Changhua C.	1,465	40	67	36	47	366	37	43
南投縣Nantou C.	493	11	24	13	20	164	11	20
雲林縣Yunlin C.	658	11	72	19	31	85	23	25
嘉義縣Chiayi C.	535	26	43	12	32	47	44	43
屏東縣Pingtung C.	897	26	48	21	31	47	44	219
臺東縣Taitung C.	260	12	26	18	18	21	14	23
花蓮縣Hualien C.	467	6	61	33	39	15	7	13
澎湖縣Penghu C.	117	1	11	4	5	11	6	29
基隆市Keelung City	588	24	101	79	44	16	5	6
新竹市Hsinchu City	662	37	24	18	35	35	12	16
嘉義市Chiayi City	345	17	17	23	12	31	20	15
福 建 省Fuchien Prov.	189	13	16	12	18	12	11	18
金門縣Kinmen C.	174	10	14	11	17	11	10	16
連江縣Lienchiang C.	15	3	2	1	1	1	1	2

TABLE 10. MIGRATION REGISTRATION OF RESIDENT POPULATION
- BY LOCALITY(END)

3. FEMALE

Unit : Persons

Emigrants / Out-migrants							鄉鎮區內住址變更 Change Residence	
To Other Provinces (Cities)			往本省 他縣市	往本縣 市他鄉 鎮市區	廢止戶籍	其他	入 In	出 Out
臺灣省 Taiwan Prov.	福建省 Fuchien Prov.	其他省市 Others	Other C. & City of Prov.	Other Town- ship, City & Dist.	Cancelled Reg.	Others		
2,844	168	—	1,436	17,353	10	5	22,103	22,103
702	53	—	—	2,560	4	1	4,425	4,425
373	20	—	—	1,925	1	—	2,497	2,497
475	31	—	—	2,072	—	2	3,150	3,150
628	14	—	—	2,973	4	1	2,807	2,807
207	8	—	—	1,716	—	—	1,434	1,434
439	13	—	—	2,598	1	—	2,229	2,229
—	29	—	1,436	3,440	—	1	5,466	5,466
—	2	—	68	408	—	—	408	408
—	5	—	177	269	—	—	602	602
—	2	—	104	192	—	—	446	446
—	5	—	167	656	—	1	898	898
—	3	—	87	140	—	—	420	420
—	2	—	111	279	—	—	440	440
—	—	—	173	115	—	—	196	196
—	3	—	63	395	—	—	499	499
—	1	—	53	74	—	—	172	172
—	1	—	63	229	—	—	293	293
—	—	—	21	29	—	—	93	93
—	1	—	45	267	—	—	331	331
—	2	—	187	296	—	—	406	406
—	2	—	117	91	—	—	262	262
20	—	—	—	69	—	—	95	95
18	—	—	—	67	—	—	83	83
2	—	—	—	2	—	—	12	12

表11. 現住人口遷入遷出登記年累計—按區域別分

單位：人 1. 男女合計

區域別 Locality	遷入						
	合計 Total	自外國 From Foreign Countries	自他省(市)				
			新北市 New Taipei City	臺北市 Taipei City	桃園市 Taoyuan City	臺中市 Taichung City	臺南市 Tainan City
一一一年一至十一月 Jan. - Nov., 2022	967,033	133,623	77,095	71,153	37,112	31,558	18,346
新 北 市New Taipei City	173,843	28,339	—	44,198	12,010	3,643	1,984
臺 北 市Taipei City	132,552	38,325	26,859	—	4,367	2,600	1,318
桃 園 市Taoyuan City	106,935	11,017	18,704	8,213	—	2,537	1,465
臺 中 市Taichung City	125,043	14,267	4,536	3,359	3,005	—	2,032
臺 南 市Tainan City	68,255	6,869	2,405	1,503	1,411	1,860	—
高 雄 市Kaohsiung City	110,849	12,459	3,006	1,970	1,966	2,211	5,180
臺 灣 省Taiwan Prov.	241,537	21,984	20,301	11,397	13,569	18,153	5,998
宜蘭縣Yilan C.	19,460	1,433	2,681	1,777	996	349	125
新竹縣Hsinchu C.	24,288	2,117	1,896	1,317	3,272	1,144	474
苗栗縣Miaoli C.	17,606	1,672	1,530	803	1,481	2,079	242
彰化縣Changhua C.	32,398	3,708	1,400	714	813	4,860	549
南投縣Nantou C.	13,604	1,470	721	342	456	3,480	187
雲林縣Yunlin C.	19,015	1,500	2,094	582	936	1,674	578
嘉義縣Chiayi C.	13,927	1,033	1,109	387	622	783	1,014
屏東縣Pingtung C.	28,503	2,068	1,221	565	873	1,008	1,023
臺東縣Taitung C.	7,730	435	914	412	736	468	249
花蓮縣Hualien C.	13,402	942	1,329	640	949	391	191
澎湖縣Penghu C.	5,452	178	523	227	333	481	407
基隆市Keelung City	16,764	1,819	3,224	2,251	612	239	119
新竹市Hsinchu City	19,257	2,459	1,205	1,063	1,243	734	344
嘉義市Chiayi City	10,131	1,150	454	317	247	463	496
福 建 省Fuchien Prov.	8,019	363	1,284	513	784	554	369
金門縣Kinmen C.	6,690	355	1,040	407	597	429	293
連江縣Lienchiang C.	1,329	8	244	106	187	125	76

資料來源：本部戶政司。

TABLE 11. MIGRATION REGISTRATION OF RESIDENT POPULATION OF THE YEAR - BY LOCALITY

I. BOTH SEX Unit: Persons

Immigrants / In-migrants							
From Other Provinces (Cities)				自本省 他縣市 Other C. & City of Prov.	自本縣 市他鄉 鎮市區 Other Township, City & Dist.	初設 戶籍 First Reg.	其他 Others
高雄市 Kaohsiung City	臺灣省 Taiwan Prov.	福建省 Fuchien Prov.	其他省市 Others				
30,635	80,010	3,982	13	38,869	432,344	12,171	122
3,229	16,100	880	—	—	60,979	2,461	20
2,122	8,821	352	1	—	45,599	2,166	22
2,082	12,145	568	—	—	48,745	1,444	15
2,783	22,267	450	2	—	70,952	1,377	13
5,954	6,770	283	—	—	40,479	712	9
—	12,693	488	—	—	69,668	1,199	9
13,841	—	961	—	38,835	93,686	2,779	33
266	—	35	—	1,309	10,332	155	2
655	—	93	—	6,357	6,685	277	1
373	—	57	—	3,120	5,998	249	2
655	—	139	—	3,391	15,705	463	1
334	—	60	—	2,104	4,278	169	3
831	—	66	—	3,385	7,075	290	4
810	—	50	—	4,447	3,503	169	—
6,465	—	165	—	1,850	12,954	306	5
756	—	39	—	1,224	2,427	68	2
333	—	49	—	1,468	7,016	92	2
1,249	—	36	—	874	1,123	20	1
215	—	65	—	891	7,151	174	4
492	—	69	—	4,686	6,728	230	4
407	—	38	—	3,729	2,711	117	2
624	1,214	—	10	34	2,236	33	1
522	911	—	—	17	2,086	32	1
102	303	—	10	17	150	1	—

Source: Dept. of Household Registration, MOI.

表11. 現住人口遷入遷出登記年累計—按區域別分(續1)

TABLE 11. MIGRATION REGISTRATION OF RESIDENT POPULATION OF THE YEAR - BY LOCALITY(CONT. 1)

單位：人

1. 男女合計

區域別 Locality	合計 Total	遷出						
		往外國 To Foreign Countries	往他省(市)					
			新北市 New Taipei City	臺北市 Taipei City	桃園市 Taoyuan City	臺中市 Taichung City	臺南市 Tainan City	高雄市 Kaohsiung City
一一一年一至十一月 Jan. - Nov., 2022	1,046,017	224,520	82,044	46,439	45,714	38,432	20,186	27,514
新 北 市New Taipei City	186,012	47,857	—	26,859	18,704	4,536	2,405	3,006
臺 北 市Taipei City	178,636	61,805	44,198	—	8,213	3,359	1,503	1,970
桃 園 市Taoyuan City	104,505	18,607	12,010	4,367	—	3,005	1,411	1,966
臺 中 市Taichung City	126,199	23,647	3,643	2,600	2,537	—	1,860	2,211
臺 南 市Tainan City	70,435	11,590	1,984	1,318	1,465	2,032	—	5,180
高 雄 市Kaohsiung City	121,755	21,415	3,229	2,122	2,082	2,783	5,954	—
臺 灣 省Taiwan Prov.	250,413	37,794	16,100	8,821	12,145	22,267	6,770	12,693
宜蘭縣Yilan C.	19,173	2,403	1,889	1,164	1,014	438	184	279
新竹縣Hsinchu C.	19,809	3,476	1,085	754	1,957	752	300	368
苗栗縣Miaoli C.	17,258	2,958	986	587	1,177	2,217	233	360
彰化縣Changhua C.	40,135	6,455	1,712	768	1,102	7,706	890	997
南投縣Nantou C.	15,592	2,501	692	362	528	3,958	322	387
雲林縣Yunlin C.	19,922	2,738	1,595	603	842	2,177	722	797
嘉義縣Chiayi C.	14,858	1,838	870	334	618	1,060	1,097	813
屏東縣Pingtung C.	28,691	3,546	1,023	519	801	966	1,165	5,754
臺東縣Taitung C.	7,336	841	673	304	602	369	266	644
花蓮縣Hualien C.	14,365	1,576	1,261	628	1,087	519	214	417
澎湖縣Penghu C.	4,519	309	357	156	271	344	309	905
基隆市Keelung City	17,460	2,969	2,638	1,530	936	433	158	212
新竹市Hsinchu City	20,195	4,288	841	764	918	676	309	310
嘉義市Chiayi City	11,100	1,896	478	348	292	652	601	450
福 建 省Fuchien Prov.	8,062	1,805	880	352	568	450	283	488
金門縣Kinmen C.	7,054	1,699	726	307	448	383	232	415
連江縣Lienchiang C.	1,008	106	154	45	120	67	51	73

1. BOTH SEX

Unit: Persons

Emigrants / Out-migrants							鄉鎮區內住址變更 Change Residence	
To Other Provinces (Cities)			往本 省 他 縣 市 Other C. & City of Prov.	往本 縣 市 他 鄉 鎮 市 區 Other Town-ship, City & Dist.	廢止戶籍 Cancelled Reg.	其他 Others	入 In	出 Out
臺灣省 Taiwan Prov.	福建省 Fuchien Prov.	其他省市 Others						
84,220	5,342	—	38,869	432,344	190	203	545,921	545,921
20,301	1,284	—	—	60,979	42	39	105,930	105,930
11,397	513	—	—	45,599	59	20	59,963	59,963
13,569	784	—	—	48,745	14	27	72,230	72,230
18,153	554	—	—	70,952	15	27	67,260	67,260
5,998	369	—	—	40,479	9	11	34,091	34,091
13,841	624	—	—	69,668	18	19	57,354	57,354
—	1,214	—	38,835	93,686	33	55	146,458	146,458
—	61	—	1,404	10,332	—	5	10,819	10,819
—	77	—	4,345	6,685	5	5	14,469	14,469
—	104	—	2,632	5,998	2	4	11,631	11,631
—	184	—	4,609	15,705	3	4	22,654	22,654
—	99	—	2,461	4,278	—	4	11,193	11,193
—	83	—	3,286	7,075	1	3	12,249	12,249
—	61	—	4,660	3,503	2	2	6,465	6,465
—	219	—	1,733	12,954	5	6	15,242	15,242
—	47	—	1,160	2,427	—	3	5,988	5,988
—	65	—	1,575	7,016	4	3	7,725	7,725
—	28	—	714	1,123	2	1	2,530	2,530
—	99	—	1,325	7,151	2	7	8,019	8,019
—	46	—	5,302	6,728	7	6	11,249	11,249
—	41	—	3,629	2,711	—	2	6,225	6,225
961	—	—	34	2,236	—	5	2,635	2,635
736	—	—	17	2,086	—	5	2,378	2,378
225	—	—	17	150	—	—	257	257

表11. 現住人口遷入遷出登記年累計—按區域別分(續2)

TABLE 11. MIGRATION REGISTRATION OF RESIDENT POPULATION OF THE YEAR - BY LOCALITY(CONT. 2)

單位：人

2. 男性

區域別 Locality	遷入						
	合計 Total	自外國 From Foreign Countries	自他省(市)				
			新北市 New Taipei City	臺北市 Taipei City	桃園市 Taoyuan City	臺中市 Taichung City	臺南市 Tainan City
一一一年一至十一月 Jan. - Nov., 2022	443,549	59,700	35,847	33,919	17,435	14,636	8,452
新 北 市New Taipei City	79,673	12,531	—	21,004	5,527	1,687	901
臺 北 市Taipei City	59,183	16,181	12,010	—	1,936	1,174	598
桃 園 市Taoyuan City	49,341	4,993	8,706	3,878	—	1,127	704
臺 中 市Taichung City	56,738	6,729	2,036	1,592	1,306	—	900
臺 南 市Tainan City	31,565	3,195	1,165	726	675	910	—
高 雄 市Kaohsiung City	50,746	5,550	1,331	904	936	1,020	2,384
臺 灣 省Taiwan Prov.	112,043	10,331	9,923	5,552	6,663	8,416	2,756
宜蘭縣Yilan C.	8,898	651	1,337	854	445	152	53
新竹縣Hsinchu C.	11,595	986	934	655	1,587	552	232
苗栗縣Miaoli C.	8,277	802	761	421	734	1,015	114
彰化縣Changhua C.	14,467	1,904	685	334	400	2,076	228
南投縣Nantou C.	6,379	723	347	152	227	1,663	77
雲林縣Yunlin C.	8,687	780	1,085	262	483	784	235
嘉義縣Chiayi C.	6,471	479	572	201	323	387	467
屏東縣Pingtung C.	13,219	912	572	270	450	454	474
臺東縣Taitung C.	3,686	193	448	194	361	222	117
花蓮縣Hualien C.	6,065	376	619	297	450	184	84
澎湖縣Penghu C.	2,989	70	270	140	177	269	229
基隆市Keelung City	7,788	826	1,502	1,089	287	106	55
新竹市Hsinchu City	9,012	1,124	596	536	617	335	177
嘉義市Chiayi City	4,510	505	195	147	122	217	214
福 建 省Fuchien Prov.	4,260	190	676	263	392	302	209
金門縣Kinmen C.	3,412	186	527	204	285	223	160
連江縣Lienchiang C.	848	4	149	59	107	79	49

2. MALE

Unit : Persons

Immigrants / In-migrants							
From Other Provinces (Cities)				自本省 他縣市 Other C. & City of Prov.	自本縣 市他鄉 鎮市區 Other Township, City & Dist.	初設 戶籍 First Reg.	其他 Others
高雄市 Kaohsiung City	臺灣省 Taiwan Prov.	福建省 Fuchien Prov.	其他省市 Others				
14,662	37,261	2,294	4	17,714	197,656	3,922	47
1,495	7,545	488	—	—	27,636	852	7
984	4,105	185	1	—	21,093	905	11
996	5,717	311	—	—	22,463	440	6
1,312	10,101	257	—	—	32,042	456	7
2,791	3,119	168	—	—	18,609	204	3
—	5,987	295	—	—	31,965	371	3
6,728	—	590	—	17,688	42,703	683	10
117	—	23	—	618	4,606	42	—
355	—	47	—	3,040	3,136	71	—
183	—	35	—	1,430	2,729	53	—
284	—	82	—	1,400	6,960	113	1
167	—	40	—	929	2,006	48	—
418	—	36	—	1,412	3,135	55	2
390	—	38	—	2,009	1,581	24	—
3,006	—	110	—	889	6,003	76	3
402	—	20	—	553	1,157	19	—
152	—	30	—	682	3,168	22	1
691	—	27	—	509	600	6	1
100	—	40	—	418	3,316	47	2
264	—	40	—	2,160	3,096	67	—
199	—	22	—	1,639	1,210	40	—
356	687	—	3	26	1,145	11	—
287	481	—	—	12	1,036	11	—
69	206	—	3	14	109	—	—

表11. 現住人口遷入遷出登記年累計—按區域別分(續3)

TABLE 11. MIGRATION REGISTRATION OF RESIDENT POPULATION OF THE YEAR - BY LOCALITY(CONT. 3)

單位：人

2. 男性

區域別 Locality	合計 Total	往外國 To Foreign Countries	遷出					
			往他省(市)					
			新北市 New Taipei City	臺北市 Taipei City	桃園市 Taoyuan City	臺中市 Taichung City	臺南市 Tainan City	高雄市 Kaohsiung City
一一一年一至十一月 Jan. - Nov., 2022	490,939	110,899	38,647	20,992	21,439	17,504	9,554	12,857
新 北 市New Taipei City	87,156	23,639	—	12,010	8,706	2,036	1,165	1,331
臺 北 市Taipei City	83,633	28,592	21,004	—	3,878	1,592	726	904
桃 園 市Taoyuan City	49,352	9,435	5,527	1,936	—	1,306	675	936
臺 中 市Taichung City	58,939	12,245	1,687	1,174	1,127	—	910	1,020
臺 南 市Tainan City	32,958	5,891	901	598	704	900	—	2,384
高 雄 市Kaohsiung City	56,929	10,286	1,495	984	996	1,312	2,791	—
臺 灣 省Taiwan Prov.	117,426	19,733	7,545	4,105	5,717	10,101	3,119	5,987
宜蘭縣Yilan C.	8,868	1,237	888	546	473	196	70	138
新竹縣Hsinchu C.	9,309	1,793	494	345	849	338	129	170
苗栗縣Miaoli C.	7,982	1,642	454	268	550	912	97	149
彰化縣Changhua C.	18,772	3,583	800	368	530	3,480	414	445
南投縣Nantou C.	7,372	1,324	289	154	267	1,854	155	172
雲林縣Yunlin C.	9,213	1,469	788	290	403	1,016	330	372
嘉義縣Chiayi C.	6,894	1,018	429	162	297	485	475	370
屏東縣Pingtung C.	13,353	1,738	450	237	385	433	512	2,680
臺東縣Taitung C.	3,557	395	319	154	291	192	136	316
花蓮縣Hualien C.	6,631	756	600	291	527	233	99	183
澎湖縣Penghu C.	2,539	139	208	85	154	192	197	519
基隆市Keelung City	8,165	1,476	1,201	684	441	180	64	105
新竹市Hsinchu City	9,595	2,207	403	366	422	292	159	151
嘉義市Chiayi City	5,176	956	222	155	128	298	282	217
福 建 省Fuchien Prov.	4,546	1,078	488	185	311	257	168	295
金門縣Kinmen C.	3,865	1,026	385	160	235	211	129	240
連江縣Lienchiang C.	681	52	103	25	76	46	39	55

2. MALE

Unit: Persons

Emigrants / Out-migrants							鄉鎮區內住址變更 Change Residence	
To Other Provinces (Cities)			往本縣 他縣市 Other C. & City of Prov.	往本縣 市他鄉 鎮市區 Other Town- ship, City & Dist.	廢止戶籍 Cancelled Reg.	其他 Others	入 In	出 Out
臺灣省 Taiwan Prov.	福建省 Fuchien Prov.	其他省市 Others						
40,628	2,885	—	17,714	197,656	63	101	259,512	259,512
9,923	676	—	—	27,636	15	19	49,884	49,884
5,552	263	—	—	21,093	19	10	28,311	28,311
6,663	392	—	—	22,463	4	15	34,272	34,272
8,416	302	—	—	32,042	3	13	31,601	31,601
2,756	209	—	—	18,609	3	3	16,235	16,235
6,728	356	—	—	31,965	9	7	27,434	27,434
—	687	—	17,688	42,703	10	31	70,431	70,431
—	36	—	675	4,606	—	3	5,164	5,164
—	40	—	2,011	3,136	2	2	6,966	6,966
—	54	—	1,123	2,729	1	3	5,688	5,688
—	105	—	2,085	6,960	1	1	10,971	10,971
—	52	—	1,097	2,006	—	2	5,402	5,402
—	49	—	1,359	3,135	—	2	5,962	5,962
—	38	—	2,037	1,581	—	2	3,169	3,169
—	127	—	785	6,003	1	2	7,330	7,330
—	27	—	568	1,157	—	2	2,847	2,847
—	34	—	738	3,168	1	1	3,596	3,596
—	24	—	421	600	—	—	1,267	1,267
—	52	—	642	3,316	—	4	3,826	3,826
—	28	—	2,462	3,096	4	5	5,365	5,365
—	21	—	1,685	1,210	—	2	2,878	2,878
590	—	—	26	1,145	—	3	1,344	1,344
426	—	—	14	1,036	—	3	1,193	1,193
164	—	—	12	109	—	—	151	151

表11. 現住人口遷入遷出登記年累計—按區域別分(續4)

TABLE 11. MIGRATION REGISTRATION OF RESIDENT POPULATION OF THE YEAR - BY LOCALITY(CONT. 4)

單位：人

3. 女性

區域別 Locality	遷入						
	合計 Total	自外國 From Foreign Countries	自他省(市)				
			新北市 New Taipei City	臺北市 Taipei City	桃園市 Taoyuan City	臺中市 Taichung City	臺南市 Tainan City
一一一年一至十一月 Jan. - Nov., 2022	523,484	73,923	41,248	37,234	19,677	16,922	9,894
新 北 市New Taipei City	94,170	15,808	—	23,194	6,483	1,956	1,083
臺 北 市Taipei City	73,369	22,144	14,849	—	2,431	1,426	720
桃 園 市Taoyuan City	57,594	6,024	9,998	4,335	—	1,410	761
臺 中 市Taichung City	68,305	7,538	2,500	1,767	1,699	—	1,132
臺 南 市Tainan City	36,690	3,674	1,240	777	736	950	—
高 雄 市Kaohsiung City	60,103	6,909	1,675	1,066	1,030	1,191	2,796
臺 灣 省Taiwan Prov.	129,494	11,653	10,378	5,845	6,906	9,737	3,242
宜蘭縣Yilan C.	10,562	782	1,344	923	551	197	72
新竹縣Hsinchu C.	12,693	1,131	962	662	1,685	592	242
苗栗縣Miaoli C.	9,329	870	769	382	747	1,064	128
彰化縣Changhua C.	17,931	1,804	715	380	413	2,784	321
南投縣Nantou C.	7,225	747	374	190	229	1,817	110
雲林縣Yunlin C.	10,328	720	1,009	320	453	890	343
嘉義縣Chiayi C.	7,456	554	537	186	299	396	547
屏東縣Pingtung C.	15,284	1,156	649	295	423	554	549
臺東縣Taitung C.	4,044	242	466	218	375	246	132
花蓮縣Hualien C.	7,337	566	710	343	499	207	107
澎湖縣Penghu C.	2,463	108	253	87	156	212	178
基隆市Keelung City	8,976	993	1,722	1,162	325	133	64
新竹市Hsinchu City	10,245	1,335	609	527	626	399	167
嘉義市Chiayi City	5,621	645	259	170	125	246	282
福 建 省Fuchien Prov.	3,759	173	608	250	392	252	160
金門縣Kinmen C.	3,278	169	513	203	312	206	133
連江縣Lienchiang C.	481	4	95	47	80	46	27

3. FEMALE

Unit: Persons

Immigrants / In-migrants							
From Other Provinces (Cities)				自本省 他縣市 Other C. & City of Prov.	自本縣 市他鄉 鎮市區 Other Township, City & Dist.	初設 戶籍 First Reg.	其他 Others
高雄市 Kaohsiung City	臺灣省 Taiwan Prov.	福建省 Fuchien Prov.	其他省市 Others				
15,973	42,749	1,688	9	21,155	234,688	8,249	75
1,734	8,555	392	—	—	33,343	1,609	13
1,138	4,716	167	—	—	24,506	1,261	11
1,086	6,428	257	—	—	26,282	1,004	9
1,471	12,166	193	2	—	38,910	921	6
3,163	3,651	115	—	—	21,870	508	6
—	6,706	193	—	—	37,703	828	6
7,113	—	371	—	21,147	50,983	2,096	23
149	—	12	—	691	5,726	113	2
300	—	46	—	3,317	3,549	206	1
190	—	22	—	1,690	3,269	196	2
371	—	57	—	1,991	8,745	350	—
167	—	20	—	1,175	2,272	121	3
413	—	30	—	1,973	3,940	235	2
420	—	12	—	2,438	1,922	145	—
3,459	—	55	—	961	6,951	230	2
354	—	19	—	671	1,270	49	2
181	—	19	—	786	3,848	70	1
558	—	9	—	365	523	14	—
115	—	25	—	473	3,835	127	2
228	—	29	—	2,526	3,632	163	4
208	—	16	—	2,090	1,501	77	2
268	527	—	7	8	1,091	22	1
235	430	—	—	5	1,050	21	1
33	97	—	7	3	41	1	—

表11. 現住人口遷入遷出登記年累計—按區域別分(續5完)

TABLE 11. MIGRATION REGISTRATION OF RESIDENT POPULATION OF THE YEAR - BY LOCALITY(END)

單位：人

3. 女性

區域別 Locality	合計 Total	往外國 To Foreign Countries	遷出					
			往他省(市)					
			新北市 New Taipei City	臺北市 Taipei City	桃園市 Taoyuan City	臺中市 Taichung City	臺南市 Tainan City	高雄市 Kaohsiung City
一一年一至十一月 Jan. - Nov., 2022	555,078	113,621	43,397	25,447	24,275	20,928	10,632	14,657
新 北 市New Taipei City	98,856	24,218	—	14,849	9,998	2,500	1,240	1,675
臺 北 市Taipei City	95,003	33,213	23,194	—	4,335	1,767	777	1,066
桃 園 市Taoyuan City	55,153	9,172	6,483	2,431	—	1,699	736	1,030
臺 中 市Taichung City	67,260	11,402	1,956	1,426	1,410	—	950	1,191
臺 南 市Tainan City	37,477	5,699	1,083	720	761	1,132	—	2,796
高 雄 市Kaohsiung City	64,826	11,129	1,734	1,138	1,086	1,471	3,163	—
臺 灣 省Taiwan Prov.	132,987	18,061	8,555	4,716	6,428	12,166	3,651	6,706
宜蘭縣Yilan C.	10,305	1,166	1,001	618	541	242	114	141
新竹縣Hsinchu C.	10,500	1,683	591	409	1,108	414	171	198
苗栗縣Miaoli C.	9,276	1,316	532	319	627	1,305	136	211
彰化縣Changhua C.	21,363	2,872	912	400	572	4,226	476	552
南投縣Nantou C.	8,220	1,177	403	208	261	2,104	167	215
雲林縣Yunlin C.	10,709	1,269	807	313	439	1,161	392	425
嘉義縣Chiayi C.	7,964	820	441	172	321	575	622	443
屏東縣Pingtung C.	15,338	1,808	573	282	416	533	653	3,074
臺東縣Taitung C.	3,779	446	354	150	311	177	130	328
花蓮縣Hualien C.	7,734	820	661	337	560	286	115	234
澎湖縣Penghu C.	1,980	170	149	71	117	152	112	386
基隆市Keelung City	9,295	1,493	1,437	846	495	253	94	107
新竹市Hsinchu City	10,600	2,081	438	398	496	384	150	159
嘉義市Chiayi City	5,924	940	256	193	164	354	319	233
福 建 省Fuchien Prov.	3,516	727	392	167	257	193	115	193
金門縣Kinmen C.	3,189	673	341	147	213	172	103	175
連江縣Lienchiang C.	327	54	51	20	44	21	12	18

3. FEMALE

Unit: Persons

Emigrants / Out-migrants							鄉鎮區內住址變更 Change Residence	
To Other Provinces (Cities)			往本省 他縣市 Other C. & City of Prov.	往本縣 市他鄉 鎮市區 Other Town- ship, City & Dist.	廢止戶籍 Cancelled Reg.	其他 Others	入 In	出 Out
臺灣省 Taiwan Prov.	福建省 Fuchien Prov.	其他省市 Others						
43,592	2,457	—	21,155	234,688	127	102	286,409	286,409
10,378	608	—	—	33,343	27	20	56,046	56,046
5,845	250	—	—	24,506	40	10	31,652	31,652
6,906	392	—	—	26,282	10	12	37,958	37,958
9,737	252	—	—	38,910	12	14	35,659	35,659
3,242	160	—	—	21,870	6	8	17,856	17,856
7,113	268	—	—	37,703	9	12	29,920	29,920
—	527	—	21,147	50,983	23	24	76,027	76,027
—	25	—	729	5,726	—	2	5,655	5,655
—	37	—	2,334	3,549	3	3	7,503	7,503
—	50	—	1,509	3,269	1	1	5,943	5,943
—	79	—	2,524	8,745	2	3	11,683	11,683
—	47	—	1,364	2,272	—	2	5,791	5,791
—	34	—	1,927	3,940	1	1	6,287	6,287
—	23	—	2,623	1,922	2	—	3,296	3,296
—	92	—	948	6,951	4	4	7,912	7,912
—	20	—	592	1,270	—	1	3,141	3,141
—	31	—	837	3,848	3	2	4,129	4,129
—	4	—	293	523	2	1	1,263	1,263
—	47	—	683	3,835	2	3	4,193	4,193
—	18	—	2,840	3,632	3	1	5,884	5,884
—	20	—	1,944	1,501	—	—	3,347	3,347
371	—	—	8	1,091	—	2	1,291	1,291
310	—	—	3	1,050	—	2	1,185	1,185
61	—	—	5	41	—	—	106	106

表12. 現住原住民人口數－按月別分

單位：人

年(月)底別 End of Year (Month)	總計 Grand total			平地
	合計 Total	男性 Male	女性 Female	合計 Total
一〇二年 2013	533,601	260,616	272,985	250,815
一〇三年 2014	540,023	263,252	276,771	253,716
一〇四年 2015	546,698	266,041	280,657	256,730
一〇五年 2016	553,228	268,929	284,299	259,647
一〇六年 2017	559,426	271,683	287,743	262,316
一〇七年 2018	565,561	274,238	291,323	265,101
一〇八年 2019	571,427	276,739	294,688	267,721
一〇九年 2020	576,792	279,070	297,722	269,966
一一〇年 2021	580,758	280,886	299,872	271,606
十一月 Nov.	580,497	280,726	299,771	271,499
十二月 Dec.	580,758	280,886	299,872	271,606
一一一年 2022	583,710	282,000	301,710	272,657
一月 Jan.	580,944	280,967	299,977	271,703
二月 Feb.	581,134	281,048	300,086	271,760
三月 Mar.	581,327	281,118	300,209	271,822
四月 Apr.	581,406	281,180	300,226	271,837
五月 May	581,530	281,237	300,293	271,847
六月 June	581,694	281,283	300,411	271,905
七月 July	582,008	281,382	300,626	271,981
八月 Aug.	582,485	281,583	300,902	272,162
九月 Sept.	582,846	281,714	301,132	272,298
十月 Oct.	583,299	281,872	301,427	272,486
十一月 Nov.	583,710	282,000	301,710	272,657
較上月增減(%) VS. with Last Month	0.07	0.05	0.09	0.06
較上年同月增減(%) VS. with Last Year	0.55	0.45	0.65	0.43

資料來源：本部戶政司。

TABLE 12. INDIGENOUS PEOPLE - BY MONTH

Unit: Persons

原住民 Plain-land Indigenous People		山地原住民 Mountain Indigenous People		
男性 Male	女性 Female	合計 Total	男性 Male	女性 Female
123,800	127,015	282,786	136,816	145,970
124,920	128,796	286,307	138,332	147,975
126,144	130,586	289,968	139,897	150,071
127,438	132,209	293,581	141,491	152,090
128,573	133,743	297,110	143,110	154,000
129,724	135,377	300,460	144,514	155,946
130,773	136,948	303,706	145,966	157,740
131,657	138,309	306,826	147,413	159,413
132,322	139,284	309,152	148,564	160,588
132,273	139,226	308,998	148,453	160,545
132,322	139,284	309,152	148,564	160,588
132,636	140,021	311,053	149,364	161,689
132,360	139,343	309,241	148,607	160,634
132,359	139,401	309,374	148,689	160,685
132,384	139,438	309,505	148,734	160,771
132,387	139,450	309,569	148,793	160,776
132,380	139,467	309,683	148,857	160,826
132,389	139,516	309,789	148,894	160,895
132,398	139,583	310,027	148,984	161,043
132,482	139,680	310,323	149,101	161,222
132,524	139,774	310,548	149,190	161,358
132,579	139,907	310,813	149,293	161,520
132,636	140,021	311,053	149,364	161,689
0.04	0.08	0.08	0.05	0.10
0.27	0.57	0.67	0.61	0.71

Source: Dept. of Household Registration, MOI.

表13. 現住原住民人口數—按區域別分

單位：人

區域別 Locality	總計 Grand Total			平地
	合計 Total	男性 Male	女性 Female	合計 Total
一〇一一年十一月底 End of Nov., 2022	583,710	282,000	301,710	272,657
新 北 市 New Taipei City	57,829	26,719	31,110	39,410
臺 北 市 Taipei City	16,994	7,268	9,726	9,910
桃 園 市 Taoyuan City	80,026	38,226	41,800	44,082
臺 中 市 Taichung City	36,900	17,001	19,899	15,032
臺 南 市 Tainan City	8,829	3,735	5,094	4,024
高 雄 市 Kaohsiung City	36,568	17,147	19,421	13,756
臺 灣 省 Taiwan Prov.	345,027	171,106	173,921	145,611
宜蘭縣 Yilan C.	18,043	8,783	9,260	2,843
新竹縣 Hsinchu C.	22,198	10,922	11,276	3,155
苗栗縣 Miaoli C.	11,520	5,625	5,895	4,613
彰化縣 Changhua C.	6,264	2,736	3,528	3,084
南投縣 Nantou C.	29,444	14,731	14,713	1,795
雲林縣 Yunlin C.	2,763	1,112	1,651	1,396
嘉義縣 Chiayi C.	5,995	2,815	3,180	945
屏東縣 Pingtung C.	61,142	30,159	30,983	4,973
臺東縣 Taitung C.	78,395	39,949	38,446	55,387
花蓮縣 Hualien C.	93,435	46,970	46,465	56,490
澎湖縣 Penghu C.	680	326	354	343
基隆市 Keelung City	9,446	4,580	4,866	7,942
新竹市 Hsinchu City	4,484	1,894	2,590	2,242
嘉義市 Chiayi City	1,218	504	714	403
福 建 省 Fuchien Prov.	1,537	798	739	832
金門縣 Kinmen C.	1,232	622	610	683
連江縣 Lienchiang C.	305	176	129	149

資料來源：本部戶政司。

TABLE 13. INDIGENOUS PEOPLE - BY LOCALITY

Unit : Persons

原 住 民 Plain-land Indigenous People		山 地 原 住 民 Mountain Indigenous People		
男 性 Male	女 性 Female	合 計 Total	男 性 Male	女 性 Female
132,636	140,021	311,053	149,364	161,689
18,626	20,784	18,419	8,093	10,326
4,339	5,571	7,084	2,929	4,155
21,479	22,603	35,944	16,747	19,197
7,162	7,870	21,868	9,839	12,029
1,710	2,314	4,805	2,025	2,780
6,396	7,360	22,812	10,751	12,061
72,508	73,103	199,416	98,598	100,818
1,228	1,615	15,200	7,555	7,645
1,433	1,722	19,043	9,489	9,554
2,304	2,309	6,907	3,321	3,586
1,375	1,709	3,180	1,361	1,819
786	1,009	27,649	13,945	13,704
558	838	1,367	554	813
373	572	5,050	2,442	2,608
2,320	2,653	56,169	27,839	28,330
28,383	27,004	23,008	11,566	11,442
28,479	28,011	36,945	18,491	18,454
162	181	337	164	173
3,927	4,015	1,504	653	851
1,024	1,218	2,242	870	1,372
156	247	815	348	467
416	416	705	382	323
332	351	549	290	259
84	65	156	92	64

Source : Dept. of Household Registration, MOI.

表15. 合作事業概況

Table 15. COOPERATIVE BUSINESS

年(半年)底別 End of Year(Half Year)	社(場) 數 No. of Cooperatives	社(場)員數	
		個人社員(人)	
		計 Sub. T	男 Male
一〇二年 2013	4,533	2,496,537	1,314,607
一〇三年 2014	4,460	2,345,235	1,252,819
一〇四年 2015	4,324	2,211,438	1,195,587
一〇五年 2016	4,260	2,130,344	1,160,503
一〇六年 2017	4,111	2,081,936	1,135,370
一〇七年 2018	4,004	1,999,715	1,091,302
一〇八年 2019	3,867	1,970,339	1,091,788
一〇九年 2020	3,937	1,851,860	1,008,629
一一〇年 2021	3,885	1,870,374	1,041,573
六月 June	3,918	1,898,408	1,056,067
十二月 Dec.	3,885	1,870,374	1,041,573
一一一年 2022	3,853	1,768,856	968,643
六月 June	3,853	1,768,856	968,643
較上期增減(%) VS. with Last Period	-0.82	-5.43	-7.00
較上年同期增減(%) VS. with Last Year	-1.66	-6.82	-8.28

資料來源：本部合作及人民團體司籌備處、直轄市、縣(市)政府、中華民國儲蓄互助協會。
說明：本表資料不含信用合作社。

No. of Cooperative Members		股金 總額 (千元) Capital (NT\$1,000)	平均每 社股金 (千元) Capital per Cooperative (NT\$1,000)
Individual Member (Persons)	法人社員 (個) No. of Legal Persons		
女 Female			
1,181,930	5,635	25,856,297	5,704
1,092,416	5,441	26,067,725	5,845
1,015,851	5,346	26,760,597	6,189
969,841	4,994	27,269,200	6,401
946,566	4,976	27,624,850	6,720
908,413	5,096	27,932,683	6,976
878,551	4,746	28,176,132	7,286
843,231	4,723	28,472,251	7,232
828,801	4,729	28,745,995	7,399
842,341	4,734	28,572,552	7,293
828,801	4,729	28,745,995	7,399
800,213	4,617	28,762,199	7,465
800,213	4,617	28,762,199	7,465
-3.45	-2.37	0.06	0.89
-5.00	-2.47	0.66	2.36

Source : The Cooperative & Civil Association Preparatory office, MOI., County and City Government, Credit Union League of the Republic of China.

Note : The data of Credit Cooperatives are not included.

表16. 全國性人民團體

TABLE 16. NATIONAL-WIDE CIVIC ASSOCIATIONS

單位：團體數

Unit : Associations

年(季)底別 End of Year(Quarter)	政治團體 Political Associations		職業團體 Occupational Associations			
	政黨 Political Parties	全國性 政治團體 Nation-Wide Political Associations	合計 Total	工業團體 Industrial Associations	商業團體 Commercial Associations	自由職 業團體 Professional Associations
一〇二年 2013	247	44	325	147	127	51
一〇三年 2014	259	46	332	149	131	52
一〇四年 2015	287	47	340	154	134	52
一〇五年 2016	305	48	350	155	144	51
一〇六年 2017	328	50	354	156	147	51
一〇七年 2018	290	49	359	155	150	54
一〇八年 2019	291	45	366	156	153	57
一〇九年 2020	127	—	369	157	155	57
一一〇年 2021	112	—	371	157	157	57
第三季 3rd Qua.	127	—				
第四季 4th Qua.	112	—	371	157	157	57
一一一年 2022	80	—				
第一季 1st Qua.	81	—				
第二季 2nd Qua.	80	—	375	157	161	57
第三季 3rd Qua.	80	—				
較上季增減(%) VS. with Last Quarter	—	--	1.08	—	2.55	—
較上年同季增減(%) VS. with Last Year	-37.01	--	1.35	—	3.21	—

合計 Total	社會團體 Social Associations							
	學術文 化團體 Academic & Cultural Associations	醫療衛 生團體 Medical Associations	宗教團體 Religious Associa- tions	體育團體 Sports Associa- tions	社會服 務及慈 善團體 Social Services & Charity Associations	國際團體 Internat- ional Associa- tions	經濟業 務團體 Economic Business Associa- tions	環保、同 鄉、同學 校友會 及其他 Others(1)
11,750	2,534	1,015	1,231	1,128	2,511	148	2,217	966
12,363	2,639	1,061	1,282	1,190	2,643	151	2,373	1,024
14,371	3,405	1,234	1,317	1,229	3,071	237	2,630	1,248
15,539	3,719	1,320	1,403	1,324	3,324	219	2,883	1,347
16,277	3,881	1,393	1,465	1,382	3,492	212	3,035	1,417
17,892	4,295	1,521	1,549	1,493	3,887	246	3,379	1,522
19,439	4,690	1,634	1,644	1,639	4,240	256	3,684	1,652
20,836	5,040	1,715	1,718	1,757	4,669	263	3,894	1,780
21,974	5,347	1,779	1,788	1,848	5,002	278	4,041	1,891
21,974	5,347	1,779	1,788	1,848	5,002	278	4,041	1,891
22,261	5,469	1,781	1,810	1,867	5,087	274	4,041	1,932
1.31	2.28	0.11	1.23	1.03	1.70	-1.44	—	2.17
3.90	5.40	1.37	2.72	3.26	5.69	0.74	1.51	4.83

資料來源：本部民政司、合作及人民團體司籌備處。

Source : Dept. of Civil Affairs, The Cooperative & Civil Association Preparatory office, MOI.

說明：1. 因應政黨法公布施行，截至109年5月底，所有未依法另行成立政黨之政治團體均被廢止立案，已無全國性政治團體。
2. 111年9月新增中正黨。

Note : In compliance with the Political Parties Act, by the end of May 2020, all the political associations failed to transition into political parties had been abolished and there are no nation-wide political associations.

表17. 辦理土地登記及標示變更登記－按月別分

年 (月) 別 Year (Month)	土地登記 Registration of Land		土地標示變更登記 合 計 Total	
	總筆數 Total Plots	總面積 (平方公尺) Total Area (m ²)	筆 數 Plots	面 積 (平方公尺) Area (m ²)
	一〇二年 2013	3,683,210	2,815,667,898	511,250
一〇三年 2014	3,563,292	2,932,275,217	502,127	1,188,214,102
一〇四年 2015	3,417,353	3,045,401,360	480,367	1,193,077,546
一〇五年 2016	3,020,071	2,203,974,401	431,646	658,454,313
一〇六年 2017	3,126,809	2,474,145,918	431,428	985,471,280
一〇七年 2018	3,280,146	2,564,779,740	465,330	1,097,791,516
一〇八年 2019	3,288,348	2,257,065,431	409,334	830,196,802
一〇九年 2020	3,807,945	2,575,431,715	478,592	901,922,191
一一〇年 2021	3,682,778	2,483,930,282	469,421	906,770,983
十一月 Nov.	332,735	229,541,379	53,900	90,206,220
十二月 Dec.	435,819	331,851,730	132,964	208,428,541
一一一年 2022	3,219,578	2,027,060,903	368,289	677,093,740
一 月 Jan.	320,033	175,071,457	23,597	48,151,608
二 月 Feb.	194,401	107,437,038	19,418	25,388,101
三 月 Mar.	327,165	216,596,522	22,156	79,666,983
四 月 Apr.	286,155	180,048,833	23,136	63,256,813
五 月 May	311,259	201,984,985	24,517	58,602,843
六 月 June	290,584	193,933,864	26,393	43,671,731
七 月 July	277,458	141,224,279	24,721	31,852,551
八 月 Aug.	294,022	176,378,443	26,604	49,934,585
九 月 Sept.	262,932	157,832,165	17,385	32,970,080
十 月 Oct.	314,220	245,058,170	74,070	131,483,057
十一月 Nov.	341,349	231,495,147	86,292	112,115,388
較上月增減(%) VS. with Last Month	8.63	-5.53	16.50	-14.73
較上年同月增減(%) VS. with Last Year	2.59	0.85	60.10	24.29

資料來源：直轄市、縣(市)政府。

說明：1. 土地登記係指土地標示變更、所有權第一次、移轉及他項權利等各項登記之總計。
2. 筆數：依各實際辦理之土地筆數計算，土地以地號為基本計算單位，即1地號為1筆。
3. 自106年1月1日起正式廢除地目等則制度，並停止辦理地目變更登記。

TABLE 17. REGISTRATION OF LAND AND REGISTRATION OF CHANGE IN LAND DESCRIPTIONS - BY MONTH

Registration of Change in Land Descriptions				
分 割 Subdivision	合 併 Combination	重測、重劃		
筆 數 Plots	面 積 (平方公尺) Area (m ²)	筆 數 Plots	面 積 (平方公尺) Area (m ²)	筆 數 Plots
201,271	267,769,706	20,462	45,749,275	192,869
187,041	249,551,200	21,449	57,684,899	199,755
173,987	290,967,812	18,308	43,442,057	185,562
159,076	260,126,250	15,186	39,502,162	187,661
163,545	270,230,057	15,082	39,331,537	191,717
163,253	287,813,888	14,775	34,109,953	183,756
159,629	283,693,277	14,292	35,206,945	165,266
165,053	350,172,256	14,125	36,620,296	176,088
160,335	324,172,511	13,934	38,200,951	168,663
14,622	24,819,788	1,192	2,445,382	30,956
14,365	26,233,707	1,273	2,793,681	110,251
148,174	290,950,508	12,261	28,866,954	151,695
15,031	23,732,418	1,264	2,673,356	1,268
10,418	16,030,942	786	2,412,393	860
15,431	26,358,783	1,302	2,698,886	148
12,750	33,083,003	1,040	2,687,672	4,499
16,156	40,181,238	1,213	2,998,604	723
13,489	30,219,320	1,051	2,583,869	7,776
13,682	22,668,288	1,130	2,323,635	5,779
13,097	23,786,492	1,252	2,982,261	6,542
12,306	21,432,248	1,181	2,492,829	255
11,671	29,191,519	936	2,371,752	58,058
14,143	24,266,258	1,106	2,641,699	65,787
21.18	-16.87	18.16	11.38	13.31
-3.28	-2.23	-7.21	8.03	112.52

Source : County and City Government.

Note : 1.Registration of Land contains Change in Land Descriptions, Initial Registration, Ownership Transfer, Other Rights.
2.Plots refer to each land number as a unit.
3.The item, "Changes in Land Category", has been officially abolished since January 1st, 2017 and the government has stopped handling it.

表17. 辦理土地登記及標示變更登記－按月別分(續)

年 (月) 別 Year (Month)	土地標示變更登記			
	Resurvey /Readjust	減 失 Reduction		地目變更 Change
	面積 (平方公尺) Area (m ²)	筆數 Plots	面積 (平方公尺) Area (m ²)	筆數 Plots
一〇二年 2013	276,561,820	10	46,707	17,919
一〇三年 2014	261,793,987	49	29,189	16,822
一〇四年 2015	247,531,003	40	19,320	18,377
一〇五年 2016	247,704,811	14	9,136	11,609
一〇六年 2017	263,594,809	3	1,000	191
一〇七年 2018	245,817,677	—	—	—
一〇八年 2019	218,071,046	—	—	—
一〇九年 2020	229,574,958	2	28,706	—
一一〇年 2021	228,754,932	2	494	—
十一月 Nov.	35,796,596	—	—	—
十二月 Dec.	169,006,559	—	—	—
一一一年 2022	200,851,235	—	—	—
一月 Jan.	1,529,529	—	—	—
二月 Feb.	1,710,865	—	—	—
三月 Mar.	243,194	—	—	—
四月 Apr.	6,708,367	—	—	—
五月 May	647,098	—	—	—
六月 June	4,666,187	—	—	—
七月 July	1,335,982	—	—	—
八月 Aug.	8,082,031	—	—	—
九月 Sept.	502,419	—	—	—
十月 Oct.	94,560,519	—	—	—
十一月 Nov.	80,865,044	—	—	—
較上月增減(%) VS. with Last Month	-14.48	--	--	--
較上年同月增減(%) VS. with Last Year	125.90	--	--	--

TABLE 17. REGISTRATION OF LAND AND REGISTRATION OF CHANGE IN LAND DESCRIPTIONS - BY MONTH (CONT.)

Registration of Change in Land Descriptions				
in Land Category	使用編定 Designation	其 他 Others		
面積 (平方公尺) Area (m ²)	筆數 Plots	面積 (平方公尺) Area (m ²)	筆數 Plots	面積 (平方公尺) Area (m ²)
6,945,882	47,482	502,575,273	31,237	35,326,879
6,839,785	50,911	575,776,357	26,100	36,538,684
17,405,426	55,105	563,110,333	28,988	30,601,594
5,904,234	37,536	83,547,941	20,564	21,659,780
88,573	42,626	392,618,585	18,264	19,606,718
—	42,945	277,437,318	60,601	252,612,680
—	52,841	272,400,188	17,306	20,825,345
—	91,308	210,317,703	32,016	75,208,273
—	105,139	290,246,316	21,348	25,395,778
—	4,530	22,675,625	2,600	4,468,828
—	3,542	8,298,876	3,533	2,095,718
—	36,087	136,159,918	20,072	20,265,126
—	2,882	17,407,482	3,152	2,808,823
—	5,227	3,927,782	2,127	1,306,119
—	3,283	47,677,844	1,992	2,688,277
—	3,855	19,323,004	992	1,454,767
—	4,648	11,217,736	1,777	3,558,167
—	2,627	5,153,512	1,450	1,048,843
—	2,264	3,957,505	1,866	1,567,141
—	3,025	13,300,049	2,688	1,783,753
—	2,422	7,146,935	1,221	1,395,649
—	1,899	3,699,461	1,506	1,659,807
—	3,955	3,348,606	1,301	993,780
--	108.27	-9.48	-13.61	-40.13
--	-12.69	-85.23	-49.96	-77.76

表18. 辦理土地登記及標示變更登記－按區域別分

區域別 Locality	土地登記 Registration of Land		土地標示變更登記 合 計 Total	
	總筆數 Total Plots	總面積 (平方公尺) Total Area (m ²)	筆數 Plots	面積 (平方公尺) Area (m ²)
	一一一年十一月 Nov., 2022	341,349	231,495,147	86,292
新北市 New Taipei City	46,281	24,195,815	7,124	16,124,957
臺北市 Taipei City	19,819	1,968,718	157	151,573
桃園市 Taoyuan City	35,317	24,573,719	7,379	15,519,438
臺中市 Taichung City	43,117	21,448,405	12,326	14,131,672
臺南市 Tainan City	24,970	12,185,584	1,942	3,304,953
高雄市 Kaohsiung City	27,130	13,516,378	2,081	2,501,523
臺灣省 Taiwan Prov.	141,598	132,231,176	53,314	59,692,258
宜蘭縣 Yilan C.	16,353	13,423,858	10,157	10,303,550
新竹縣 Hsinchu C.	10,458	6,048,031	738	841,290
苗栗縣 Miaoli C.	9,861	17,848,635	896	1,506,198
彰化縣 Changhua C.	14,680	7,848,478	1,452	1,515,135
南投縣 Nantou C.	9,952	14,657,611	4,527	7,670,188
雲林縣 Yunlin C.	14,823	8,570,226	6,023	2,650,699
嘉義縣 Chiayi C.	15,459	18,864,797	8,911	12,854,364
屏東縣 Pingtung C.	23,832	29,275,045	14,171	18,150,089
臺東縣 Taitung C.	4,857	6,248,970	2,528	2,477,944
花蓮縣 Hualien C.	4,326	6,268,574	590	1,275,536
澎湖縣 Penghu C.	2,315	589,272	280	102,898
基隆市 Keelung City	4,723	1,172,743	42	61,897
新竹市 Hsinchu City	5,279	891,883	101	20,716
嘉義市 Chiayi City	4,680	523,055	2,898	261,755
福建省 Fuchien Prov.	3,117	1,375,353	1,969	689,012
金門縣 Kinmen C.	2,925	1,250,923	1,856	591,308
連江縣 Lienchiang C.	192	124,430	113	97,704

資料來源：直轄市、縣(市)政府。

說明：1. 土地登記係指土地標示變更、所有權第一次、移轉及他項權利之總計。
2. 筆數：依各實際辦理之土地筆數計算，土地以地號為基本計算單位，即1地號為1筆。
3. 自106年1月1日起正式廢除地目等則制度，並停止辦理地目變更登記。

TABLE 18. REGISTRATION OF LAND AND REGISTRATION OF CHANGE IN LAND DESCRIPTIONS - BY LOCALITY

Registration of Change in Land Descriptions				
分割 Subdivision	合併 Combination	重測、重劃 Re-measurement, Re-division		
筆數 Plots	面積 (平方公尺) Area (m ²)	筆數 Plots	面積 (平方公尺) Area (m ²)	筆數 Plots
14,143	24,266,258	1,106	2,641,699	65,787
1,242	1,055,943	53	244,580	5,746
128	122,741	13	23,689	—
2,594	5,736,160	60	180,001	3,354
1,467	1,715,714	121	173,937	10,418
1,245	2,441,086	145	275,271	1
947	1,550,201	85	215,255	42
6,222	11,311,265	622	1,522,711	44,567
277	149,452	43	59,546	9,758
402	473,229	49	122,888	250
537	871,178	73	313,056	—
969	1,133,423	91	156,642	19
624	3,203,375	38	93,290	3,837
599	436,216	80	136,557	5,188
659	1,795,265	40	78,180	7,837
861	999,080	101	212,723	12,953
506	984,293	41	218,697	1,872
485	1,125,711	34	89,809	—
146	40,277	17	11,695	5
39	45,386	3	16,510	—
91	17,995	7	2,571	—
27	36,385	5	10,547	2,848
298	333,148	7	6,255	1,659
189	239,319	3	2,379	1,659
109	93,829	4	3,875	—

Source : County and City Government.

Note : 1.Registration of Land contains Change in Descriptions, Initial Registration, Ownership Transfer, Other Rights.
2.Plots refer to each land number as a unit.
3.The item, "Changes in Land Category", has been officially abolished since January 1st, 2017 and the government has stopped handling it.

表18. 辦理土地登記及標示變更登記－按區域別分(續)

區域別 Locality	土地標示變更登記			
	Resurvey /Readjust	減失 Reduction	地目變更 Change	
	面積 (平方公尺) Area (m ²)	筆數 Plots	面積 (平方公尺) Area (m ²)	筆數 Plots
一一一年十一月 Nov., 2022	80,865,044	—	—	—
新北市 New Taipei City	14,762,195	—	—	—
臺北市 Taipei City	—	—	—	—
桃園市 Taoyuan City	9,207,614	—	—	—
臺中市 Taichung City	12,048,471	—	—	—
臺南市 Tainan City	611	—	—	—
高雄市 Kaohsiung City	34,770	—	—	—
臺灣省 Taiwan Prov.	44,463,036	—	—	—
宜蘭縣 Yilan C.	10,061,975	—	—	—
新竹縣 Hsinchu C.	222,809	—	—	—
苗栗縣 Miaoli C.	—	—	—	—
彰化縣 Changhua C.	11,043	—	—	—
南投縣 Nantou C.	4,331,644	—	—	—
雲林縣 Yunlin C.	1,898,674	—	—	—
嘉義縣 Chiayi C.	10,582,492	—	—	—
屏東縣 Pingtung C.	16,105,448	—	—	—
臺東縣 Taitung C.	1,033,504	—	—	—
花蓮縣 Hualien C.	—	—	—	—
澎湖縣 Penghu C.	2,455	—	—	—
基隆市 Keelung City	—	—	—	—
新竹市 Hsinchu City	—	—	—	—
嘉義市 Chiayi City	212,992	—	—	—
福建省 Fuchien Prov.	348,348	—	—	—
金門縣 Kinmen C.	348,348	—	—	—
連江縣 Lienchiang C.	—	—	—	—

TABLE 18. REGISTRATION OF LAND AND REGISTRATION OF CHANGE IN LAND DESCRIPTIONS - BY LOCALITY (CONT.)

Registration of Change in Land Descriptions				
in Land Category	使用編定 Designation	其他 Others		
面積 (平方公尺) Area (m ²)	筆數 Plots	面積 (平方公尺) Area (m ²)	筆數 Plots	面積 (平方公尺) Area (m ²)
—	3,955	3,348,606	1,301	993,780
—	23	9,990	60	52,250
—	—	—	16	5,143
—	1,323	356,611	48	39,052
—	109	130,908	211	62,642
—	496	490,628	55	97,357
—	837	598,628	170	102,670
—	1,167	1,761,841	736	633,405
—	51	30,798	28	1,778
—	30	21,974	7	390
—	254	310,742	32	11,221
—	183	96,034	190	117,993
—	22	35,370	6	6,509
—	91	91,970	65	87,281
—	110	58,946	265	339,480
—	135	767,683	121	65,156
—	107	241,042	2	408
—	71	60,016	—	—
—	110	47,115	2	1,357
—	—	—	—	—
—	3	150	—	—
—	—	—	18	1,832
—	—	—	5	1,261
—	—	—	5	1,261
—	—	—	—	—

表19. 辦理土地所有權登記－按月別分

年 (月) 別 Year (Month)	所有權第一次登記 Initial Registration		移 轉	
			合 計 Total	
	筆數 Plots	面積 (平方公尺) Area (m ²)	筆數 Plots	面積 (平方公尺) Area (m ²)
一〇二年 2013	9,687	19,531,456	1,434,988	898,610,887
一〇三年 2014	11,872	15,895,477	1,364,589	914,237,552
一〇四年 2015	13,413	26,355,352	1,392,421	927,235,270
一〇五年 2016	13,131	83,926,993	1,129,131	776,714,130
一〇六年 2017	10,913	26,531,095	1,180,807	810,160,573
一〇七年 2018	10,863	17,794,356	1,208,337	800,917,886
一〇八年 2019	10,267	16,902,919	1,258,113	757,769,997
一〇九年 2020	8,796	12,111,365	1,594,812	1,021,117,643
一一〇年 2021	6,882	8,477,673	1,498,393	947,889,135
十一月 Nov.	636	656,425	120,868	73,497,545
十二月 Dec.	4,031	3,026,619	135,262	66,310,199
一一一年 2022	7,729	10,474,258	1,273,625	756,141,702
一月 Jan.	1,473	4,150,453	134,675	71,972,552
二月 Feb.	302	824,147	78,745	45,362,535
三月 Mar.	127	262,963	134,669	80,267,152
四月 Apr.	133	221,143	115,118	66,635,499
五月 May	144	192,263	129,554	83,227,390
六月 June	117	150,283	117,096	66,657,497
七月 July	119	234,514	111,524	65,462,470
八月 Aug.	119	279,026	120,210	70,151,294
九月 Sept.	441	461,156	110,486	74,587,932
十月 Oct.	1,685	1,462,606	108,464	66,942,974
十一月 Nov.	3,069	2,235,705	113,084	64,874,407
較上月增減(%) VS. with Last Month	82.14	52.86	4.26	-3.09
較上年同月增減(%) VS. with Last Year	382.55	240.59	-6.44	-11.73

資料來源：直轄市、縣(市)政府。
說明：贈與含夫妻贈與。

TABLE 19. REGISTRATION OF LAND OWNERSHIP - BY MONTH

登 記 Registration of Ownership Transfer					
買 賣 Transaction			拍 賣 Auction		
筆數 Plots	面積 (平方公尺) Area (m ²)	總價額(按公 告現值計)(元) Amount(Announced Current Values)(NT\$)	筆數 Plots	面積 (平方公尺) Area (m ²)	總價額(按公 告現值計)(元) Amount(Announced Current Values)(NT\$)
738,870	394,923,795	1,659,753,165,983	30,985	22,334,432	57,824,972,244
648,977	391,303,421	1,536,779,828,638	29,498	23,933,487	51,970,260,818
568,109	314,321,677	1,494,582,938,879	36,645	15,646,772	47,053,762,723
445,568	254,593,520	1,080,318,310,237	20,322	20,403,797	44,773,124,107
495,557	270,240,225	1,260,797,491,683	19,092	11,913,899	43,530,811,803
512,847	271,757,071	1,378,804,064,228	18,370	10,985,988	43,263,378,942
552,638	255,047,779	1,518,030,861,052	17,422	8,362,830	43,441,884,347
616,857	264,640,383	1,752,736,687,903	17,854	11,498,810	44,062,170,902
656,951	281,072,470	1,802,481,334,038	16,263	8,516,823	35,889,009,264
60,056	24,134,644	158,368,092,307	1,536	690,686	3,107,334,708
64,862	23,982,976	189,164,113,596	1,606	838,757	4,106,792,257
553,834	221,843,978	1,487,473,058,460	17,810	10,638,913	35,966,089,017
60,726	23,159,831	173,830,851,428	1,686	785,733	3,214,934,914
36,532	13,501,991	103,278,868,251	1,199	848,431	2,273,854,236
60,941	24,325,307	180,020,995,002	2,046	1,623,877	4,538,123,052
53,267	19,840,613	137,272,913,759	1,621	1,462,968	3,601,351,692
58,144	24,037,200	146,353,400,414	1,982	1,263,998	3,175,212,879
54,687	22,278,358	136,251,841,974	1,672	643,414	3,395,793,328
47,456	18,612,371	122,551,797,170	1,453	715,045	2,845,185,508
48,716	21,009,182	114,844,720,677	1,698	722,681	2,879,057,642
46,077	20,786,070	111,946,142,664	1,436	887,811	3,346,252,804
41,801	16,601,530	149,308,077,730	1,485	853,678	3,537,792,137
45,487	17,691,526	111,813,449,391	1,532	831,276	3,158,530,824
8.82	6.57	-25.11	3.16	-2.62	-10.72
-24.26	-26.70	-29.40	-0.26	20.36	1.65

Source : County and City Government.
Note : Gift include Gift from Spouse.

表19. 辦理土地所有權登記－按月別分(續)

年 (月) 別 Year (Month)	移 轉 登 記			
	繼 承 Inheritance		贈 與 Gift	
	筆 數 Plots	面 積 (平方公尺) Area (m ²)	筆 數 Plots	面 積 (平方公尺) Area (m ²)
一〇二年 2013	338,843	220,956,659	207,469	140,543,126
一〇三年 2014	347,502	235,410,481	209,551	141,901,482
一〇四年 2015	357,332	259,174,581	210,066	136,958,203
一〇五年 2016	371,150	258,889,697	174,326	128,411,035
一〇六年 2017	372,354	286,571,207	175,914	126,424,941
一〇七年 2018	391,311	294,922,743	171,537	119,821,318
一〇八年 2019	390,894	265,915,237	178,094	120,273,728
一〇九年 2020	398,988	287,599,727	183,124	127,156,759
一一〇年 2021	409,897	298,115,405	184,111	125,551,300
十一月 Nov.	33,821	28,392,505	15,496	10,013,882
十二月 Dec.	39,044	21,668,859	18,186	11,074,431
一一一年 2022	407,815	304,837,227	176,331	112,445,369
一月 Jan.	35,577	24,026,807	24,679	14,118,798
二月 Feb.	21,567	16,560,122	12,504	8,419,909
三月 Mar.	40,258	32,878,597	20,041	12,129,571
四月 Apr.	34,684	25,291,450	15,975	11,146,902
五月 May	40,034	34,568,435	16,848	11,561,404
六月 June	36,122	24,666,252	13,908	8,910,280
七月 July	37,858	27,834,433	14,274	8,861,482
八月 Aug.	43,427	28,114,144	15,326	10,626,894
九月 Sept.	38,362	34,736,416	13,418	8,382,903
十月 Oct.	39,481	30,897,332	14,102	8,354,989
十一月 Nov.	40,445	25,263,240	15,256	9,932,237
較上月增減(%) VS. with Last Month	2.44	-18.23	8.18	18.88
較上年同月增減(%) VS. with Last Year	19.59	-11.02	-1.55	-0.82

TABLE 19. REGISTRATION OF LAND OWNERSHIP - BY MONTH (CONT.)

Registration of Ownership Transfer			
徵 收 Expropriation		其 他 Others	
筆 數 Plots	面 積 (平方公尺) Area (m ²)	筆 數 Plots	面 積 (平方公尺) Area (m ²)
8,821	5,482,117	110,000	114,370,759
8,287	3,498,866	120,774	118,189,815
4,844	5,861,261	215,425	195,272,776
5,574	2,170,345	112,191	112,245,736
4,760	2,500,877	113,130	112,509,424
3,261	1,394,320	111,011	102,036,446
2,410	836,759	116,655	107,333,665
1,936	626,534	376,053	329,595,430
2,283	751,677	228,888	233,881,460
84	53,406	9,875	10,212,421
283	123,777	11,281	8,621,400
2,216	680,405	115,619	105,695,810
703	226,894	11,304	9,654,489
100	34,514	6,843	5,997,568
264	83,136	11,119	9,226,663
63	13,791	9,508	8,879,775
46	5,993	12,500	11,790,359
275	177,279	10,432	9,981,915
112	29,402	10,371	9,409,737
92	23,757	10,951	9,654,635
227	28,845	10,966	9,765,886
189	30,550	11,406	10,204,895
145	26,243	10,219	11,129,886
-23.28	-14.10	-10.41	9.06
72.62	-50.86	3.48	8.98

表20. 辦理土地所有權登記－按區域別分

區域別 Locality	所有權第一次登記 Initial Registration		移 轉	
	筆數 Plots	面積 (平方公尺) Area (m ²)	合 計 Total	
			筆數 Plots	面積 (平方公尺) Area (m ²)
一一一年十一月 Nov., 2022	3,069	2,235,705	113,084	64,874,407
新 北 市 New Taipei City	156	106,153	16,715	5,646,169
臺 北 市 Taipei City	—	—	7,679	1,314,563
桃 園 市 Taoyuan City	120	57,249	12,519	5,585,527
臺 中 市 Taichung City	199	102,459	10,653	3,562,952
臺 南 市 Tainan City	175	119,505	11,344	5,450,665
高 雄 市 Kaohsiung City	490	351,851	9,638	5,241,527
臺 灣 省 Taiwan Prov.	1,929	1,498,488	43,705	37,450,222
宜蘭縣 Yilan C.	52	203,031	2,919	1,639,121
新竹縣 Hsinchu C.	3	592	4,397	3,229,384
苗栗縣 Miaoli C.	178	182,581	4,582	4,214,169
彰化縣 Changhua C.	141	134,645	6,896	3,690,487
南投縣 Nantou C.	37	94,378	2,649	3,846,225
雲林縣 Yunlin C.	55	41,378	5,088	3,403,429
嘉義縣 Chiayi C.	129	157,291	3,959	3,637,160
屏東縣 Pingtung C.	863	545,856	4,584	6,698,706
臺東縣 Taitung C.	16	28,352	1,166	2,168,637
花蓮縣 Hualien C.	—	—	1,907	2,882,241
澎湖縣 Penghu C.	453	73,512	1,128	321,129
基隆市 Keelung City	—	—	1,681	999,581
新竹市 Hsinchu City	2	36,873	2,103	627,285
嘉義市 Chiayi City	—	—	646	92,670
福 建 省 Fuchien Prov.	—	—	831	622,783
金門縣 Kinmen C.	—	—	759	597,593
連江縣 Lienchiang C.	—	—	72	25,190

資料來源：直轄市、縣(市)政府。

TABLE 20. REGISTRATION OF LAND OWNERSHIP - BY LOCALITY

登 記 Registration of Ownership Transfer					
買 賣 Transaction			拍 賣 Auction		
筆數 Plots	面積 (平方公尺) Area (m ²)	總價額(按公 告現值計)(元) Amount(Announced Current Values)(NT.\$)	筆數 Plots	面積 (平方公尺) Area (m ²)	總價額(按公 告現值計)(元) Amount(Announced Current Values)(NT.\$)
45,487	17,691,526	111,813,449,391	1,532	831,276	3,158,530,824
6,422	1,562,132	21,182,085,194	136	26,194	265,710,896
3,264	301,220	21,888,211,354	59	5,299	1,064,813,013
5,715	1,736,691	15,415,732,169	89	144,845	434,466,556
5,060	1,234,922	11,970,822,074	171	36,719	341,222,616
4,723	2,077,527	8,104,471,610	157	44,349	192,490,520
4,448	1,698,005	10,031,788,813	172	24,635	199,379,242
15,688	8,851,992	22,785,513,708	746	548,954	657,762,217
1,409	508,928	3,315,195,434	16	8,336	45,684,928
2,004	1,170,707	3,894,637,808	22	21,974	28,428,646
1,456	1,024,756	2,018,581,419	73	20,177	45,388,396
2,189	852,049	2,984,133,373	142	28,204	93,564,508
760	636,834	1,271,714,653	72	163,187	92,425,173
1,623	739,220	1,501,267,427	154	104,621	63,596,463
1,174	764,542	1,013,681,492	51	29,190	40,759,978
1,683	1,091,620	2,314,062,324	99	77,344	96,155,512
308	373,159	399,809,810	19	79,920	15,174,088
759	540,715	974,477,292	28	5,942	26,317,630
168	41,565	220,420,011	14	2,859	10,521,876
946	951,627	596,909,458	27	4,908	21,139,333
900	117,051	1,570,299,759	19	1,906	72,090,095
309	39,220	710,323,449	10	387	6,515,591
167	229,036	434,824,470	2	282	2,685,763
157	226,699	431,002,847	2	282	2,685,763
10	2,338	3,821,622	—	—	—

Source : County and City Government.

表20. 辦理土地所有權登記－按區域別分(續)

區域別 Locality	移 轉 登 記			
	繼 承 Inheritance		贈 與 Gift	
	筆 數 Plots	面 積 (平方公尺) Area (m ²)	筆 數 Plots	面 積 (平方公尺) Area (m ²)
一一一年十一月 Nov., 2022	40,445	25,263,240	15,256	9,932,237
新 北 市 New Taipei City	6,330	2,797,479	2,105	472,630
臺 北 市 Taipei City	2,320	805,767	932	50,255
桃 園 市 Taoyuan City	4,487	2,556,019	1,262	517,648
臺 中 市 Taichung City	2,923	1,036,964	1,424	557,970
臺 南 市 Tainan City	4,112	1,877,287	1,554	965,736
高 雄 市 Kaohsiung City	2,900	1,284,811	1,319	676,995
臺 灣 省 Taiwan Prov.	16,906	14,598,139	6,535	6,642,525
宜蘭縣 Yilan C.	1,010	758,302	333	287,181
新竹縣 Hsinchu C.	1,584	1,196,625	553	703,122
苗栗縣 Miaoli C.	2,200	2,179,175	667	728,724
彰化縣 Changhua C.	2,932	1,574,629	1,058	654,085
南投縣 Nantou C.	1,097	1,798,043	424	626,914
雲林縣 Yunlin C.	2,042	1,467,416	807	743,282
嘉義縣 Chiayi C.	1,594	1,427,785	696	764,290
屏東縣 Pingtung C.	1,582	1,822,865	689	956,271
臺東縣 Taitung C.	328	705,262	265	422,377
花蓮縣 Hualien C.	516	994,172	332	667,824
澎湖縣 Penghu C.	692	223,322	96	17,107
基隆市 Keelung City	423	29,974	206	11,270
新竹市 Hsinchu City	696	388,397	321	41,564
嘉義市 Chiayi City	210	32,174	88	18,514
福 建 省 Fuchien Prov.	467	306,774	125	48,478
金門縣 Kinmen C.	444	304,686	103	47,886
連江縣 Lienchiang C.	23	2,087	22	592

TABLE 20. REGISTRATION OF LAND OWNERSHIP - BY LOCALITY (CONT.)

Registration of Ownership Transfer			
徵 收 Expropriation		其 他 Others	
筆 數 Plots	面 積 (平方公尺) Area (m ²)	筆 數 Plots	面 積 (平方公尺) Area (m ²)
145	26,243	10,219	11,129,886
—	—	1,722	787,733
12	202	1,092	151,819
—	—	966	630,323
6	1,204	1,069	695,173
13	1,439	785	484,328
9	464	790	1,556,618
105	22,934	3,725	6,785,679
—	—	151	76,374
—	—	234	136,956
11	982	175	260,355
1	73	574	581,447
—	—	296	621,247
13	1,518	449	347,373
47	12,802	397	638,552
15	5,285	516	2,745,320
—	—	246	587,918
18	2,274	254	671,314
—	—	158	36,276
—	—	79	1,802
—	—	167	78,367
—	—	29	2,376
—	—	70	38,213
—	—	53	18,041
—	—	17	20,173

表21. 辦理土地他項權利登記－按月別分

年 (月) 別 Year (Month)	總 計 Grand Total		抵			
			合 計 Total		設 定 Creation	
	筆數 Plots	面積 (平方公尺) Area (m ²)	筆數 Plots	面積 (平方公尺) Area (m ²)	筆數 Plots	面積 (平方公尺) Area (m ²)
一〇二年 2013	1,727,285	762,550,012	1,691,121	673,472,574	801,126	248,269,446
一〇三年 2014	1,684,704	813,928,086	1,649,505	741,083,786	778,548	258,057,955
一〇四年 2015	1,531,152	898,733,192	1,496,223	810,364,177	717,309	335,326,090
一〇五年 2016	1,446,163	684,878,965	1,413,888	617,077,329	708,209	216,539,298
一〇六年 2017	1,503,661	651,982,970	1,469,061	565,652,449	769,413	205,537,539
一〇七年 2018	1,595,616	648,275,982	1,558,485	565,514,614	800,579	210,401,890
一〇八年 2019	1,610,634	652,195,713	1,576,398	587,733,641	837,081	208,886,810
一〇九年 2020	1,725,745	640,280,516	1,687,672	560,078,820	907,033	231,532,401
一一〇年 2021	1,708,082	620,792,490	1,670,684	551,303,568	901,528	213,795,834
十一月 Nov.	157,331	65,181,189	153,591	59,339,820	82,378	24,347,299
十二月 Dec.	163,562	54,086,371	160,805	50,521,425	86,794	19,821,637
一一一年 2022	1,569,935	583,351,203	1,539,351	528,462,815	824,907	217,349,766
一 月 Jan.	160,288	50,796,843	157,208	47,501,753	83,786	18,440,712
二 月 Feb.	95,936	35,862,255	93,936	31,984,472	51,078	10,693,467
三 月 Mar.	170,213	56,399,425	166,878	48,672,350	90,031	17,960,785
四 月 Apr.	147,768	49,935,379	145,210	45,050,733	78,377	16,734,043
五 月 May	157,044	59,962,488	153,867	54,627,618	83,694	21,846,445
六 月 June	146,978	83,454,353	144,125	78,714,221	77,436	51,607,639
七 月 July	141,094	43,674,744	138,309	40,340,393	73,309	15,775,441
八 月 Aug.	147,089	56,013,538	144,128	50,378,835	76,260	16,309,157
九 月 Sept.	134,620	49,812,997	132,166	44,497,662	69,946	18,798,827
十 月 Oct.	130,001	45,169,533	127,303	39,415,056	68,255	14,086,308
十一月 Nov.	138,904	52,269,648	136,221	47,279,722	72,735	15,096,942
較上月增減(%) VS. with Last Month	6.85	15.72	7.01	19.95	6.56	7.17
較上年同月增減(%) VS. with Last Year	-11.71	-19.81	-11.31	-20.32	-11.71	-37.99

資料來源：直轄市、縣(市)政府。

TABLE 21. REGISTRATION OF OTHER RIGHTS IN LAND
- BY MONTH

押 權 Mortgage Rights						其他權利 Others	
移 轉 Transfer		變 更 Change		塗 銷 Cancellation			
筆數 Plots	面積 (平方公尺) Area (m ²)	筆數 Plots	面積 (平方公尺) Area (m ²)	筆數 Plots	面積 (平方公尺) Area (m ²)	筆數 Plots	面積 (平方公尺) Area (m ²)
30,491	20,628,034	125,971	98,585,945	733,533	305,989,149	36,164	89,077,438
24,517	38,781,624	156,827	141,592,730	689,613	302,651,477	35,199	72,844,299
7,940	12,002,190	153,952	146,033,093	617,022	317,002,804	34,929	88,369,015
11,825	20,528,550	120,846	115,483,906	573,008	264,525,575	32,275	67,801,636
8,306	9,038,115	113,280	134,699,492	578,062	216,377,303	34,600	86,330,521
58,122	13,073,613	115,092	119,209,588	584,692	222,829,523	37,131	82,761,368
9,300	9,734,800	117,202	111,810,667	612,815	257,301,365	34,236	64,462,072
8,971	9,962,236	122,674	81,859,894	648,994	236,724,288	38,073	80,201,696
7,418	13,560,916	118,623	96,180,973	643,115	227,765,845	37,398	69,488,922
733	1,353,943	10,727	8,500,456	59,753	25,138,121	3,740	5,841,369
772	1,878,771	11,809	8,325,134	61,430	20,495,883	2,757	3,564,946
6,155	10,674,638	109,981	90,987,180	598,308	209,451,231	30,584	54,888,388
773	1,591,677	11,677	7,424,163	60,972	20,045,201	3,080	3,295,091
288	214,594	6,262	3,779,349	36,308	17,297,062	2,000	3,877,783
551	668,338	12,030	7,788,115	64,266	22,255,112	3,335	7,727,074
534	485,265	10,627	7,281,735	55,672	20,549,689	2,558	4,884,646
567	894,584	11,174	9,024,223	58,432	22,862,366	3,177	5,334,871
677	1,080,521	9,507	5,685,480	56,505	20,340,581	2,853	4,740,132
992	1,028,622	9,097	6,110,561	54,911	17,425,769	2,785	3,334,351
575	1,055,159	10,723	14,093,575	56,570	18,920,945	2,961	5,634,703
499	2,477,324	10,267	7,865,749	51,454	15,355,763	2,454	5,315,335
280	301,868	8,944	6,365,535	49,824	18,661,345	2,698	5,754,477
419	876,685	9,673	15,568,697	53,394	15,737,399	2,683	4,989,925
49.64	190.42	8.15	144.58	7.17	-15.67	-0.56	-13.29
-42.84	-35.25	-9.83	83.15	-10.64	-37.40	-28.26	-14.58

Source : County and City Government.

表22. 辦理土地他項權利登記—按區域別分

區域別 Locality	總計 Grand Total		抵 合 計 Total			
	筆數 Plots	面積 (平方公尺) Area (m ²)	合 計 Total		設 定 Creation	
			筆數 Plots	面積 (平方公尺) Area (m ²)	筆數 Plots	面積 (平方公尺) Area (m ²)
一一年十一月 Nov., 2022	138,904	52,269,648	136,221	47,279,722	72,735	15,096,942
新 北 市 New Taipei City	22,286	2,318,536	22,147	2,219,497	12,210	939,420
臺 北 市 Taipei City	11,983	502,583	11,968	460,526	6,417	192,428
桃 園 市 Taoyuan City	15,299	3,411,505	15,058	3,140,864	8,474	1,301,757
臺 中 市 Taichung City	19,939	3,651,322	19,495	3,455,252	10,947	1,085,809
臺 南 市 Tainan City	11,509	3,310,460	11,314	3,209,479	5,825	1,305,387
高 雄 市 Kaohsiung City	14,921	5,421,476	14,716	4,225,208	7,835	1,994,805
臺 灣 省 Taiwan Prov.	42,650	33,590,207	41,215	30,506,400	20,888	8,251,398
宜蘭縣 Yilan C.	3,225	1,278,157	3,180	1,199,142	1,737	531,296
新竹縣 Hsinchu C.	5,320	1,976,764	5,193	1,821,947	3,024	561,711
苗栗縣 Miaoli C.	4,205	11,945,687	4,125	11,839,456	1,704	1,232,327
彰化縣 Changhua C.	6,191	2,508,211	5,683	2,316,127	2,917	977,625
南投縣 Nantou C.	2,739	3,046,820	2,572	2,254,735	972	661,715
雲林縣 Yunlin C.	3,657	2,474,720	3,558	2,385,021	1,857	1,020,191
嘉義縣 Chiayi C.	2,460	2,215,982	2,423	2,066,212	1,250	829,662
屏東縣 Pingtung C.	4,214	3,880,394	4,055	2,918,201	2,012	957,875
臺東縣 Taitung C.	1,147	1,574,037	1,064	1,438,654	484	634,144
花蓮縣 Hualien C.	1,829	2,110,797	1,775	1,702,066	875	626,013
澎湖縣 Penghu C.	454	91,733	453	91,553	225	39,698
基隆市 Keelung City	3,000	111,265	2,993	102,354	1,601	34,460
新竹市 Hsinchu City	3,073	207,009	3,017	203,224	1,720	79,584
嘉義市 Chiayi City	1,136	168,630	1,124	167,708	510	65,098
福 建 省 Fuchien Prov.	317	63,557	308	62,496	139	25,937
金門縣 Kinmen C.	310	62,021	301	60,960	137	25,887
連江縣 Lienchiang C.	7	1,536	7	1,536	2	50

資料來源：直轄市、縣(市)政府。

TABLE 22. REGISTRATION OF OTHER RIGHTS IN LAND
- BY LOCALITY

移 轉 Transfer		押 權 Mortgage Rights				其他權利 Others	
		變 更 Change		塗 銷 Cancellation			
筆數 Plots	面積 (平方公尺) Area (m ²)	筆數 Plots	面積 (平方公尺) Area (m ²)	筆數 Plots	面積 (平方公尺) Area (m ²)	筆數 Plots	面積 (平方公尺) Area (m ²)
419	876,685	9,673	15,568,697	53,394	15,737,399	2,683	4,989,925
22	210,291	891	272,376	9,024	797,410	139	99,039
14	2,365	550	51,285	4,987	214,449	15	42,057
20	68,157	749	628,025	5,815	1,142,925	241	270,641
74	150,058	1,473	907,482	7,001	1,311,903	444	196,071
16	14,673	775	459,822	4,698	1,429,597	195	100,981
49	13,490	1,175	1,168,006	5,657	1,048,906	205	1,196,269
224	417,652	4,039	12,076,344	16,064	9,761,006	1,435	3,083,807
4	2,998	273	165,806	1,166	499,042	45	79,016
2	165	332	541,909	1,835	718,162	127	154,817
20	91,094	1,007	9,375,306	1,394	1,140,729	80	106,231
29	15,955	567	365,908	2,170	956,640	508	192,083
19	88,390	597	432,956	984	1,071,673	167	792,086
80	137,336	157	140,006	1,464	1,087,488	99	89,699
8	20,313	163	282,743	1,002	933,494	37	149,770
7	12,682	374	228,883	1,662	1,718,763	159	962,192
6	18,342	128	292,040	446	494,128	83	135,383
6	21,995	122	149,916	772	904,142	54	408,731
41	8,334	23	4,661	164	38,859	1	180
—	—	61	17,809	1,331	50,085	7	8,911
2	50	120	45,003	1,175	78,588	56	3,785
—	—	115	33,396	499	69,213	12	922
—	—	21	5,355	148	31,203	9	1,061
—	—	21	5,355	143	29,717	9	1,061
—	—	—	—	5	1,486	—	—

Source : County and City Government.

表23. 辦理建物登記及標示變更登記－按月別分

年 (月) 別 Year (Month)	建物登記 Registration of Buildings		建物標示變更登記 合 計 Total	
	總棟數 Total Buildings	總面積 (平方公尺) Total Area (m ²)	棟 數 Buildings	面 積 (平方公尺) Area (m ²)
	一〇二年 2013	1,954,093	341,159,623	212,714
一〇三年 2014	1,870,568	330,074,342	176,427	65,256,860
一〇四年 2015	1,835,164	384,478,689	218,780	62,418,224
一〇五年 2016	1,700,399	310,046,909	168,271	64,433,310
一〇六年 2017	1,752,664	313,487,638	176,322	75,115,483
一〇七年 2018	1,819,187	329,767,344	152,665	72,833,490
一〇八年 2019	1,832,760	351,042,206	151,588	89,109,453
一〇九年 2020	2,023,852	374,995,311	292,929	106,628,033
一一〇年 2021	1,883,360	316,297,661	137,271	56,056,119
十一月 Nov.	174,531	29,337,367	15,197	5,906,381
十二月 Dec.	212,051	34,609,899	38,016	9,085,432
一一一年 2022	1,695,778	283,859,678	108,968	33,515,947
一 月 Jan.	169,582	26,732,238	7,332	2,740,136
二 月 Feb.	106,585	20,244,375	4,738	2,000,836
三 月 Mar.	178,787	27,352,526	7,912	3,062,905
四 月 Apr.	157,228	24,195,507	10,461	3,134,891
五 月 May	159,869	25,337,705	6,369	2,540,831
六 月 June	156,819	26,435,506	9,076	2,839,196
七 月 July	150,856	23,505,395	8,709	2,558,946
八 月 Aug.	152,452	23,039,625	7,242	2,547,419
九 月 Sept.	142,128	36,814,959	5,185	2,354,647
十 月 Oct.	147,490	23,394,896	15,726	4,236,924
十一月 Nov.	173,982	26,806,946	26,218	5,499,217
較上月增減(%) VS. with Last Month	17.96	14.58	66.72	29.79
較上年同月增減(%) VS. with Last Year	-0.31	-8.63	72.52	-6.89

資料來源：直轄市、縣(市)政府。
 說明：1. 建物登記係指建物標示變更、所有權第一次、移轉及他項權利等各項登記之總計。
 2. 棟數：依各實際辦理之建物棟數計算，建物以建號為基本計算單位，即1建號為1棟。

TABLE 23. REGISTRATION OF BUILDINGS AND REGISTRATION OF CHANGE IN BUILDING DESCRIPTIONS - BY MONTH

Registration of Change in Building Descriptions				
分割 Subdivision		合併 Combination		重測、重劃
棟 數 Buildings	面 積 (平方公尺) Area (m ²)	棟 數 Buildings	面 積 (平方公尺) Area (m ²)	棟 數 Buildings
1,211	370,748	3,047	803,976	77,570
1,173	253,155	1,598	366,343	68,787
1,092	390,153	774	428,070	42,342
896	280,794	313	122,519	57,640
1,013	255,680	371	292,415	56,259
926	234,686	236	185,994	39,906
879	197,707	208	191,679	37,801
1,018	282,824	184	166,022	47,060
897	277,565	238	139,580	47,177
97	8,323	31	7,309	7,120
72	13,632	28	4,183	29,204
1,077	193,004	252	105,884	40,668
125	19,943	34	32,411	429
44	5,511	16	4,474	17
61	6,687	26	5,539	15
134	16,780	25	6,929	994
78	13,771	21	8,982	195
58	6,815	20	3,114	3,248
108	49,178	27	6,706	3,129
92	9,270	19	4,261	707
159	15,669	24	7,699	5
84	33,485	20	18,082	11,266
134	15,894	20	7,687	20,663
59.52	-52.54	—	-57.49	83.41
38.14	90.96	-35.48	5.17	190.21

Source : County and City Government.
 Note : 1.Registration of Buildings contains Change in Building Descriptions, Initial Registration, Ownership Transfer, Other Rights.
 2.Buildings refer to each building number as a unit.

表23. 辦理建物登記及標示變更登記－按月別分(續)

年 (月) 別 Year(Month)	建物標示變更登記			
	Resurvey/Readjust	減 失 Reduction		門牌整編
	面 積 (平方公尺) Area (m ²)	棟 數 Buildings	面 積 (平方公尺) Area (m ²)	棟 數 Buildings
一〇二年 2013	17,418,951	9,774	3,052,579	63,459
一〇三年 2014	13,473,823	9,583	2,696,122	44,935
一〇四年 2015	9,493,364	8,068	2,382,517	28,393
一〇五年 2016	12,255,103	8,999	2,485,352	36,961
一〇六年 2017	12,590,017	7,831	2,683,418	25,614
一〇七年 2018	9,723,296	8,714	2,919,837	18,648
一〇八年 2019	8,969,309	9,371	2,882,081	21,986
一〇九年 2020	11,696,489	9,003	3,185,535	154,648
一一〇年 2021	10,094,645	7,573	3,035,188	19,371
十一月 Nov.	1,292,607	783	256,083	1,594
十二月 Dec.	5,843,024	548	354,136	2,507
一一一年 2022	7,824,997	8,731	2,933,042	18,988
一 月 Jan.	161,146	692	235,268	1,473
二 月 Feb.	7,517	642	238,069	1,292
三 月 Mar.	4,156	895	202,972	1,510
四 月 Apr.	307,534	996	266,723	3,674
五 月 May	21,276	855	255,685	1,090
六 月 June	512,910	656	218,523	1,872
七 月 July	584,636	785	258,079	1,738
八 月 Aug.	281,873	1,072	356,802	2,558
九 月 Sept.	1,104	633	422,710	1,351
十 月 Oct.	2,355,610	618	170,810	1,308
十一月 Nov.	3,587,234	887	307,400	1,122
較上月增減(%) VS. with Last Month	52.28	43.53	79.97	-14.22
較上年同月增減(%) VS. with Last Year	177.52	13.28	20.04	-29.61

TABLE 23. REGISTRATION OF BUILDINGS AND REGISTRATION OF CHANGE IN BUILDING DESCRIPTIONS - BY MONTH (CONT.)

Registration of Change in Building Descriptions				
Doorplate Reorganized	增修改建 Addition/Reconstruction		其 他 Others	
面 積 (平方公尺) Area (m ²)	棟 數 Buildings	面 積 (平方公尺) Area (m ²)	棟 數 Buildings	面 積 (平方公尺) Area (m ²)
12,686,284	899	2,330,040	56,754	45,409,784
8,016,726	723	1,747,415	49,628	38,703,277
5,011,784	618	1,758,503	137,493	42,953,834
6,260,105	677	1,876,058	62,785	41,153,380
4,459,022	836	2,136,461	84,398	52,698,471
3,015,318	768	2,462,517	83,467	54,291,840
3,316,032	770	2,754,183	80,573	70,798,462
14,543,122	719	2,637,502	80,297	74,116,541
4,640,105	614	2,374,490	61,401	35,494,545
237,369	43	105,903	5,529	3,998,786
463,788	57	200,449	5,600	2,206,220
3,200,233	511	2,012,026	38,741	17,246,762
232,610	57	102,800	4,522	1,955,958
209,950	42	148,925	2,685	1,386,390
272,050	47	272,844	5,358	2,298,656
485,126	45	180,968	4,593	1,870,830
171,584	48	236,819	4,082	1,832,714
274,683	41	240,197	3,181	1,582,953
308,829	37	69,818	2,885	1,281,700
410,781	47	139,030	2,747	1,345,402
196,281	49	239,621	2,964	1,471,563
390,770	49	157,880	2,381	1,110,287
247,570	49	223,124	3,343	1,110,308
-36.65	—	41.32	40.40	0.00
4.30	13.95	110.69	-39.54	-72.23

表24. 辦理建物登記及標示變更登記－按區域別分

區域別 Locality	建物登記 Registration of Buildings		建物標示變更登記 Registration of Change in Building Descriptions	
	總棟數 Total Buildings	總面積 (平方公尺) Total Area (m ²)	合計 Total	
			棟數 Buildings	面積 (平方公尺) Area (m ²)
一一一年十一月 Nov., 2022	173,982	26,806,946	26,218	5,499,217
新 北 市 New Taipei City	32,409	4,032,053	4,811	1,048,359
臺 北 市 Taipei City	14,788	1,713,706	545	359,191
桃 園 市 Taoyuan City	20,131	2,838,480	616	194,797
臺 中 市 Taichung City	26,717	4,188,606	3,553	758,009
臺 南 市 Tainan City	11,284	2,087,170	861	153,208
高 雄 市 Kaohsiung City	19,362	3,146,839	901	262,509
臺 灣 省 Taiwan Prov.	48,633	8,711,412	14,633	2,677,060
宜蘭縣 Yilan C.	7,852	1,148,609	5,336	737,412
新竹縣 Hsinchu C.	6,036	972,268	80	173,848
苗栗縣 Miaoli C.	2,626	708,875	105	21,515
彰化縣 Changhua C.	4,287	951,385	100	28,386
南投縣 Nantou C.	2,309	505,428	699	130,393
雲林縣 Yunlin C.	4,728	1,020,852	2,336	499,985
嘉義縣 Chiayi C.	2,383	558,035	568	192,836
屏東縣 Pingtung C.	5,027	1,114,869	1,710	310,595
臺東縣 Taitung C.	1,571	223,402	945	119,538
花蓮縣 Hualien C.	1,557	217,100	41	5,816
澎湖縣 Penghu C.	513	81,970	213	30,255
基隆市 Keelung City	2,804	263,856	90	8,260
新竹市 Hsinchu City	3,476	396,418	58	32,497
嘉義市 Chiayi City	3,464	548,345	2,352	385,724
福 建 省 Fuchien Prov.	658	88,680	298	46,085
金門縣 Kinmen C.	650	88,024	298	46,085
連江縣 Lienchiang C.	8	656	—	—

資料來源：直轄市、縣(市)政府。
 說明：1. 建物登記係指建物標示變更、所有權第一次、移轉及他項權利等各項登記之總計。
 2. 棟數：依各實際辦理之建物棟數計算，建物以建號為基本計算單位，即1建號為1棟。

TABLE 24. REGISTRATION OF BUILDINGS AND CHANGE IN BUILDING DESCRIPTIONS - BY LOCALITY

Registration of Change in Building Descriptions				
分割 Subdivision		合併 Combination		重測、重劃
棟數 Buildings	面積 (平方公尺) Area (m ²)	棟數 Buildings	面積 (平方公尺) Area (m ²)	棟數 Buildings
134	15,894	20	7,687	20,663
85	9,566	4	1,915	3,856
19	2,219	4	421	—
4	601	1	229	35
6	1,307	6	2,024	2,815
—	—	—	—	—
6	680	2	2,256	—
14	1,520	3	842	13,670
—	—	1	587	5,273
2	357	—	—	7
2	173	1	109	—
—	—	—	—	—
4	639	—	—	624
—	—	—	—	2,280
—	—	—	—	526
—	—	—	—	1,569
—	—	—	—	922
5	204	—	—	7
—	—	—	—	191
1	146	1	146	—
—	—	—	—	—
—	—	—	—	2,271
—	—	—	—	287
—	—	—	—	287
—	—	—	—	—

Source : County and City Government.
 Note : 1.Registration of Building contains Change in Building Descriptions, Initial Registration, Ownership Transfer and Other Rights.
 2.Buildings refer to each building number as a unit.

表24. 辦理建物登記及標示變更登記－按區域別分(續)

區域別 Locality	建物標示變更登記			
	Resurvey/Readjust	減失 Reduction		門牌整編
	面積 (平方公尺) Area (m ²)	棟數 Buildings	面積 (平方公尺) Area (m ²)	棟數 Buildings
一一一年十一月 Nov., 2022	3,587,234	887	307,400	1,122
新 北 市 New Taipei City	779,251	54	33,983	150
臺 北 市 Taipei City	—	165	37,903	241
桃 園 市 Taoyuan City	16,819	35	54,983	54
臺 中 市 Taichung City	501,319	82	56,136	204
臺 南 市 Tainan City	—	63	14,538	140
高 雄 市 Kaohsiung City	—	266	75,564	44
臺 灣 省 Taiwan Prov.	2,245,493	217	33,528	287
宜蘭縣 Yilan C.	730,389	15	1,860	17
新竹縣 Hsinchu C.	1,305	2	454	34
苗栗縣 Miaoli C.	—	25	2,960	20
彰化縣 Changhua C.	—	19	2,438	50
南投縣 Nantou C.	107,158	20	3,823	25
雲林縣 Yunlin C.	423,693	10	4,075	16
嘉義縣 Chiayi C.	172,972	13	1,393	8
屏東縣 Pingtung C.	290,729	51	7,469	20
臺東縣 Taitung C.	116,776	8	798	10
花蓮縣 Hualien C.	872	9	1,763	12
澎湖縣 Penghu C.	25,905	5	194	2
基隆市 Keelung City	—	13	1,008	12
新竹市 Hsinchu City	—	18	4,666	25
嘉義市 Chiayi City	375,693	9	627	36
福 建 省 Fuchien Prov.	44,352	5	764	2
金門縣 Kinmen C.	44,352	5	764	2
連江縣 Lienchiang C.	—	—	—	—

TABLE 24. REGISTRATION OF BUILDINGS AND CHANGE IN BUILDING DESCRIPTIONS - BY LOCALITY(CONT.)

Registration of Change in Building Descriptions				
Doorplate Reorganized	增修改建 Addition/Reconstruction	其 他 Others		
面積 (平方公尺) Area (m ²)	棟數 Buildings	面積 (平方公尺) Area (m ²)	棟數 Buildings	面積 (平方公尺) Area (m ²)
247,570	49	223,124	3,343	1,110,308
13,025	4	8,183	658	202,435
19,820	2	11,497	114	287,332
10,891	10	59,283	477	51,992
124,633	4	23,724	436	48,865
18,689	3	2,761	655	117,219
5,058	9	42,181	574	136,770
55,129	16	75,401	426	265,146
1,798	4	995	26	1,783
6,001	2	48,648	33	117,082
3,927	2	1,391	55	12,955
8,849	1	2,079	30	15,020
3,513	1	307	25	14,953
9,223	2	6,414	28	56,580
1,673	1	201	20	16,598
2,574	—	—	70	9,823
974	2	629	3	362
1,369	—	—	8	1,606
163	—	—	15	3,993
640	—	—	63	6,319
9,959	1	14,738	14	3,134
4,465	—	—	36	4,939
324	1	94	3	550
324	1	94	3	550
—	—	—	—	—

表25. 辦理建物所有權登記－按月別分

年 (月) 別 Year (Month)	所有權第一次登記 Initial Registration		移 轉 合 計 Total	
	棟 數 Buildings	面 積 (平方公尺) Area (m ²)	棟 數 Buildings	面 積 (平方公尺) Area (m ²)
	一〇二年 2013	111,093	31,816,890	503,628
一〇三年 2014	115,865	33,530,364	457,911	57,899,079
一〇四年 2015	126,742	35,471,420	438,047	59,188,522
一〇五年 2016	122,307	32,642,592	378,661	47,306,906
一〇六年 2017	110,419	30,290,486	405,806	49,398,821
一〇七年 2018	116,589	31,343,878	418,546	51,023,249
一〇八年 2019	119,459	30,213,941	456,234	54,874,001
一〇九年 2020	117,363	29,360,072	474,579	56,836,518
一一〇年 2021	125,779	31,341,434	501,807	58,874,734
十一月 Nov.	12,428	2,585,659	45,252	5,139,381
十二月 Dec.	13,275	2,867,171	51,546	6,085,698
一一一年 2022	119,686	28,256,017	438,696	51,083,541
一 月 Jan.	9,390	2,369,782	48,334	5,467,257
二 月 Feb.	10,591	2,335,348	28,870	3,375,832
三 月 Mar.	12,110	2,909,533	47,763	5,493,597
四 月 Apr.	8,528	2,250,897	42,204	4,709,498
五 月 May	10,110	2,845,037	42,175	4,872,140
六 月 June	10,875	2,459,666	40,601	4,851,830
七 月 July	12,139	2,722,477	37,066	4,387,135
八 月 Aug.	8,436	2,392,168	39,869	4,506,953
九 月 Sept.	12,410	2,745,745	36,692	4,867,677
十 月 Oct.	9,470	2,045,122	36,349	4,201,902
十一月 Nov.	15,627	3,180,243	38,773	4,349,721
較上月增減(%) VS. with Last Month	65.02	55.50	6.67	3.52
較上年同月增減(%) VS. with Last Year	25.74	23.00	-14.32	-15.36

資料來源：直轄市、縣(市)政府。
說 明：贈與含夫妻贈與。

TABLE 25. REGISTRATION OF BUILDINGS' OWNERSHIP - BY MONTH

登 記 Registration of Ownership Transfer			
買 賣 Transaction		拍 賣 Auction	
棟 數 Buildings	面 積 (平方公尺) Area (m ²)	棟 數 Buildings	面 積 (平方公尺) Area (m ²)
371,892	42,554,197	8,093	1,483,598
320,598	37,385,942	5,922	982,035
292,550	35,482,762	4,669	744,617
245,396	27,709,046	4,630	928,111
266,086	29,102,064	4,899	1,035,893
277,967	30,415,630	5,234	692,851
300,275	32,271,236	5,117	822,884
326,589	34,848,406	5,269	762,106
348,194	37,613,519	4,248	554,571
32,734	3,361,846	444	69,932
36,421	4,035,500	415	45,613
291,158	30,138,322	3,864	490,698
31,875	3,309,081	333	56,825
20,172	2,183,440	270	29,795
32,729	3,473,748	411	45,720
28,861	2,967,072	307	39,018
29,594	3,107,066	375	48,301
27,571	2,883,918	353	46,017
24,229	2,532,509	327	43,996
25,084	2,567,807	519	46,687
23,816	2,343,443	312	32,860
22,562	2,283,579	314	62,600
24,665	2,486,658	343	38,880
9.32	8.89	9.24	-37.89
-24.65	-26.03	-22.75	-44.40

Source : County and City Government.
Note : Gift include Gift from Spouse.

表25. 辦理建物所有權登記—按月別分(續)

年 (月) 別 Year (Month)	移 轉 登 記		
	繼 承 Inheritance		贈 與
	棟 數 Buildings	面 積 (平方公尺) Area (m ²)	棟 數 Buildings
一〇二年 2013	44,143	5,500,893	51,683
一〇三年 2014	47,619	6,237,586	55,317
一〇四年 2015	49,950	6,488,640	55,531
一〇五年 2016	51,864	6,861,346	41,716
一〇六年 2017	53,521	7,400,541	42,994
一〇七年 2018	56,315	7,724,919	43,025
一〇八年 2019	57,677	7,797,838	43,956
一〇九年 2020	59,109	8,261,551	43,759
一一〇年 2021	62,850	8,709,334	44,666
十一月 Nov.	5,366	740,347	3,985
十二月 Dec.	5,847	814,871	4,702
一一一年 2022	63,958	8,840,221	44,987
一月 Jan.	5,296	718,290	7,099
二月 Feb.	3,263	454,874	3,403
三月 Mar.	6,393	888,332	4,979
四月 Apr.	5,415	736,311	3,768
五月 May	5,679	779,527	3,865
六月 June	5,763	806,826	3,493
七月 July	6,181	868,028	3,601
八月 Aug.	6,988	942,025	3,891
九月 Sept.	6,265	890,495	3,430
十月 Oct.	6,336	893,482	3,577
十一月 Nov.	6,379	862,032	3,881
較上月增減(%) VS. with Last Month	0.68	-3.52	8.50
較上年同月增減(%) VS. with Last Year	18.88	16.44	-2.61

TABLE 25. REGISTRATION OF BUILDINGS' OWNERSHIP - BY MONTH(CONT.)

Registration of Ownership Transfer			
Gift	其 他 Others		
面 積 (平方公尺) Area (m ²)	棟 數 Buildings	面 積 (平方公尺) Area (m ²)	
5,860,261	27,817	6,036,496	
6,086,637	28,455	7,206,879	
6,239,814	35,347	10,232,688	
4,886,747	35,055	6,921,656	
5,049,066	38,306	6,811,258	
4,970,974	36,005	7,218,875	
5,017,559	49,209	8,964,484	
5,079,621	39,853	7,884,833	
5,205,563	41,849	6,791,746	
448,200	2,723	519,057	
522,947	4,161	666,768	
5,243,564	34,729	6,370,737	
839,241	3,731	543,821	
401,299	1,762	306,424	
589,467	3,251	496,331	
413,077	3,853	554,020	
444,776	2,662	492,468	
424,661	3,421	690,409	
405,974	2,728	536,628	
459,836	3,387	490,598	
438,531	2,869	1,162,348	
396,284	3,560	565,956	
430,417	3,505	531,735	
8.61	-1.54	-6.05	
-3.97	28.72	2.44	

表26. 辦理建物所有權登記－按區域別分

區域別 Locality	所有權第一次登記 Initial Registration		移 轉 合 計 Total	
	棟數 Buildings	面積 (平方公尺) Area (m ²)	棟數 Buildings	面積 (平方公尺) Area (m ²)
	一一一年十一月 Nov., 2022	15,627	3,180,243	38,773
新 北 市 New Taipei City	2,067	390,589	7,496	658,305
臺 北 市 Taipei City	199	45,579	4,374	382,410
桃 園 市 Taoyuan City	2,399	396,193	5,296	547,773
臺 中 市 Taichung City	3,661	615,257	5,655	651,141
臺 南 市 Tainan City	1,408	312,714	2,496	334,457
高 雄 市 Kaohsiung City	2,339	357,337	4,076	501,153
臺 灣 省 Taiwan Prov.	3,479	1,050,425	9,293	1,264,157
宜蘭縣 Yilan C.	241	61,472	801	111,283
新竹縣 Hsinchu C.	869	158,105	1,418	186,030
苗栗縣 Miaoli C.	239	91,828	732	105,800
彰化縣 Changhua C.	457	173,253	1,014	157,658
南投縣 Nantou C.	140	40,968	410	68,331
雲林縣 Yunlin C.	265	104,642	781	119,776
嘉義縣 Chiayi C.	107	84,754	493	68,331
屏東縣 Pingtung C.	305	190,704	987	133,147
臺東縣 Taitung C.	32	7,550	179	25,461
花蓮縣 Hualien C.	49	15,174	470	56,870
澎湖縣 Penghu C.	19	4,078	109	12,706
基隆市 Keelung City	257	36,009	839	95,758
新竹市 Hsinchu City	369	60,243	768	90,538
嘉義市 Chiayi City	130	21,645	292	32,468
福 建 省 Fuchien Prov.	75	12,149	87	10,326
金門縣 Kinmen C.	69	11,595	87	10,326
連江縣 Lienchiang C.	6	554	—	—

資料來源：直轄市、縣(市)政府。

TABLE 26. REGISTRATION OF BUILDINGS' OWNERSHIP - BY LOCALITY

登 記 Registration of Ownership Transfer			
買 賣 Transaction		拍 賣 Auction	
棟數 Buildings	面積 (平方公尺) Area (m ²)	棟數 Buildings	面積 (平方公尺) Area (m ²)
24,665	2,486,658	343	38,880
4,238	357,649	46	2,996
1,999	148,382	56	7,710
3,724	325,309	17	1,862
4,286	415,358	56	3,025
1,610	199,186	41	11,311
2,708	299,347	33	2,692
6,045	736,076	91	9,020
551	72,499	4	533
1,122	115,372	5	389
436	51,790	9	966
613	86,957	12	2,085
192	27,495	7	392
514	67,434	12	1,482
336	45,659	4	470
604	78,255	13	1,117
96	11,323	3	239
306	30,545	4	237
59	7,336	2	293
509	72,799	9	538
538	50,442	1	27
169	18,170	6	252
55	5,351	3	263
55	5,351	3	263
—	—	—	—

Source : County and City Government.

表26. 辦理建物所有權登記－按區域別分(續)

區域別 Locality	移轉登記		
	繼承 Inheritance		贈與
	棟數 Buildings	面積 (平方公尺) Area (m ²)	棟數 Buildings
一一一年十一月 Nov., 2022	6,379	862,032	3,881
新北市 New Taipei City	1,230	118,941	731
臺北市 Taipei City	1,141	126,817	518
桃園市 Taoyuan City	492	74,479	374
臺中市 Taichung City	604	93,581	467
臺南市 Tainan City	503	75,531	264
高雄市 Kaohsiung City	730	102,442	448
臺灣省 Taiwan Prov.	1,663	267,319	1,067
宜蘭縣 Yilan C.	138	23,072	71
新竹縣 Hsinchu C.	123	19,838	99
苗栗縣 Miaoli C.	172	34,301	97
彰化縣 Changhua C.	222	39,430	141
南投縣 Nantou C.	116	21,078	71
雲林縣 Yunlin C.	121	24,596	81
嘉義縣 Chiayi C.	86	13,453	49
屏東縣 Pingtung C.	191	28,542	130
臺東縣 Taitung C.	54	10,346	22
花蓮縣 Hualien C.	78	13,193	71
澎湖縣 Penghu C.	33	3,851	9
基隆市 Keelung City	152	11,865	92
新竹市 Hsinchu City	120	16,667	85
嘉義市 Chiayi City	57	7,087	49
福建省 Fuchien Prov.	16	2,922	12
金門縣 Kinmen C.	16	2,922	12
連江縣 Lienchiang C.	—	—	—

TABLE 26. REGISTRATION OF BUILDINGS' OWNERSHIP - BY LOCALITY(CONT.)

Registration of Ownership Transfer		
Gift	其他 Others	
面積 (平方公尺) Area (m ²)	棟數 Buildings	面積 (平方公尺) Area (m ²)
430,417	3,505	531,735
59,182	1,251	119,537
41,616	660	57,885
37,159	689	108,964
55,782	242	83,395
37,946	78	10,483
49,491	157	47,180
147,545	427	104,196
9,689	37	5,489
14,311	69	36,118
15,102	18	3,641
23,666	26	5,520
12,789	24	6,576
12,343	53	13,921
6,347	18	2,402
18,493	49	6,741
2,647	4	907
11,151	11	1,743
467	6	760
7,148	77	3,408
7,570	24	15,832
5,821	11	1,138
1,696	1	94
1,696	1	94
—	—	—

表27. 辦理建物他項權利登記—按月別分

年 (月) 別 Year (Month)	總 計 Grand Total		抵			
			合 計 Total		設 定 Creation	
	棟 數 Buildings	面 積 (平方公尺) Area (m ²)	棟 數 Buildings	面 積 (平方公尺) Area (m ²)	棟 數 Buildings	面 積 (平方公尺) Area (m ²)
一〇二年 2013	1,126,658	165,834,927	1,126,622	165,831,436	554,774	77,016,186
一〇三年 2014	1,120,365	173,388,039	1,120,361	173,387,816	538,952	76,860,981
一〇四年 2015	1,051,595	227,400,523	1,051,594	227,400,402	506,222	83,139,267
一〇五年 2016	1,031,160	165,664,101	1,031,159	165,664,074	514,834	77,509,581
一〇六年 2017	1,060,117	158,682,848	1,060,115	158,682,545	547,294	74,787,610
一〇七年 2018	1,131,387	174,566,727	1,131,381	174,566,507	565,843	80,509,888
一〇八年 2019	1,105,479	176,844,811	1,105,475	176,844,325	587,800	84,443,572
一〇九年 2020	1,138,981	182,170,688	1,138,975	182,170,131	623,353	89,861,967
一一〇年 2021	1,118,503	170,025,375	1,118,498	170,025,235	619,675	82,342,659
十一月 Nov.	101,654	15,705,946	101,654	15,705,946	56,298	7,413,481
十二月 Dec.	109,214	16,571,599	109,214	16,571,599	61,026	8,241,791
一一一年 2022	1,028,428	171,004,173	1,028,427	171,004,116	574,212	89,036,825
一 月 Jan.	104,526	16,155,063	104,526	16,155,063	58,023	7,949,885
二 月 Feb.	62,386	12,532,359	62,386	12,532,359	35,202	5,756,270
三 月 Mar.	111,002	15,886,492	111,002	15,886,492	62,128	7,655,971
四 月 Apr.	96,035	14,100,222	96,035	14,100,222	54,588	6,583,054
五 月 May	101,215	15,079,698	101,214	15,079,640	57,502	7,628,557
六 月 June	96,267	16,284,815	96,267	16,284,815	53,644	7,279,614
七 月 July	92,942	13,836,837	92,942	13,836,837	50,475	6,547,709
八 月 Aug.	96,905	13,593,085	96,905	13,593,085	53,625	6,676,666
九 月 Sept.	87,841	26,846,890	87,841	26,846,890	48,442	20,059,798
十 月 Oct.	85,945	12,910,949	85,945	12,910,949	48,464	6,411,782
十一月 Nov.	93,364	13,777,765	93,364	13,777,765	52,119	6,487,519
較上月增減(%) VS. with Last Month	8.63	6.71	8.63	6.71	7.54	1.18
較上年同月增減(%) VS. with Last Year	-8.16	-12.28	-8.16	-12.28	-7.42	-12.49

資料來源：直轄市、縣(市)政府。

TABLE 27. REGISTRATION OF OTHER RIGHTS IN BUILDINGS
- BY MONTH

押 權 Mortgage Rights						其他權利 Others	
移 轉 Transfer		變 更 Change		塗 銷 Cancellation			
棟 數 Buildings	面 積 (平方公尺) Area (m ²)	棟 數 Buildings	面 積 (平方公尺) Area (m ²)	棟 數 Buildings	面 積 (平方公尺) Area (m ²)	棟 數 Buildings	面 積 (平方公尺) Area (m ²)
18,751	2,655,039	74,974	21,017,236	478,123	65,142,975	36	3,491
9,458	1,734,006	127,611	31,445,226	444,340	63,347,603	4	223
2,383	1,336,981	145,804	34,260,999	397,185	108,663,155	1	120
3,026	806,745	129,045	27,274,381	384,254	60,073,368	1	27
3,251	469,787	121,303	26,512,514	388,267	56,912,634	2	303
57,389	7,325,838	112,095	27,247,219	396,054	59,483,562	6	220
3,661	616,075	102,952	26,895,799	411,062	64,888,878	4	487
2,370	466,532	78,892	24,784,509	434,360	67,057,124	6	557
1,276	417,832	72,288	24,718,896	425,259	62,545,848	5	140
99	29,686	6,187	2,680,337	39,070	5,582,442	—	—
85	14,655	6,886	2,353,004	41,217	5,962,148	—	—
1,179	266,732	59,083	22,494,825	393,953	59,205,734	1	57
87	13,145	6,405	2,604,114	40,011	5,587,919	—	—
84	7,241	3,013	1,399,634	24,087	5,369,214	—	—
107	18,356	6,153	2,011,941	42,614	6,200,223	—	—
100	16,692	5,158	1,985,722	36,189	5,514,754	—	—
71	12,294	5,588	1,967,207	38,053	5,471,583	1	57
158	61,253	5,468	2,765,677	36,997	6,178,271	—	—
220	42,689	5,548	1,700,520	36,699	5,545,919	—	—
141	18,604	5,944	1,805,728	37,195	5,092,088	—	—
73	16,897	4,798	1,868,269	34,528	4,901,926	—	—
86	27,795	5,036	2,105,320	32,359	4,366,052	—	—
52	31,767	5,972	2,280,693	35,221	4,977,786	—	—
-39.53	14.29	18.59	8.33	8.84	14.01	--	--
-47.47	7.01	-3.48	-14.91	-9.85	-10.83	--	--

Source : County and City Government.

表28. 辦理建物他項權利登記—按區域別分

區域別 Locality	總計 Grand Total		抵 合 計 Total			
	棟數 Buildings	面積 (平方公尺) Area (m ²)	合 計 Total		設 定 Creation	
			棟數 Buildings	面積 (平方公尺) Area (m ²)	棟數 Buildings	面積 (平方公尺) Area (m ²)
一一一年十一月 Nov., 2022	93,364	13,777,765	93,364	13,777,765	52,119	6,487,519
新 北 市 New Taipei City	18,035	1,934,800	18,035	1,934,800	10,062	906,999
臺 北 市 Taipei City	9,670	926,526	9,670	926,526	5,241	454,425
桃 園 市 Taoyuan City	11,820	1,699,717	11,820	1,699,717	6,746	872,109
臺 中 市 Taichung City	13,848	2,164,199	13,848	2,164,199	8,330	986,956
臺 南 市 Tainan City	6,519	1,286,791	6,519	1,286,791	3,542	668,022
高 雄 市 Kaohsiung City	12,046	2,025,840	12,046	2,025,840	6,090	755,239
臺 灣 省 Taiwan Prov.	21,228	3,719,771	21,228	3,719,771	12,019	1,834,840
宜蘭縣 Yilan C.	1,474	238,443	1,474	238,443	798	114,910
新竹縣 Hsinchu C.	3,669	454,285	3,669	454,285	2,265	252,588
苗栗縣 Miaoli C.	1,550	489,732	1,550	489,732	852	145,344
彰化縣 Changhua C.	2,716	592,088	2,716	592,088	1,444	303,764
南投縣 Nantou C.	1,060	265,736	1,060	265,736	499	112,234
雲林縣 Yunlin C.	1,346	296,450	1,346	296,450	836	163,775
嘉義縣 Chiayi C.	1,215	212,113	1,215	212,113	813	116,308
屏東縣 Pingtung C.	2,025	480,423	2,025	480,423	1,109	256,583
臺東縣 Taitung C.	415	70,852	415	70,852	208	37,148
花蓮縣 Hualien C.	997	139,241	997	139,241	557	73,753
澎湖縣 Penghu C.	172	34,930	172	34,930	121	21,608
基隆市 Keelung City	1,618	123,830	1,618	123,830	799	64,674
新竹市 Hsinchu City	2,281	213,140	2,281	213,140	1,317	117,772
嘉義市 Chiayi City	690	108,507	690	108,507	401	54,380
福 建 省 Fuchien Prov.	198	20,119	198	20,119	89	8,928
金門縣 Kinmen C.	196	20,018	196	20,018	87	8,826
連江縣 Lienchiang C.	2	102	2	102	2	102

資料來源：直轄市、縣(市)政府。

TABLE 28. REGISTRATION OF OTHER RIGHTS IN BUILDINGS
- BY LOCALITY

移 轉 Buildings	押 權 Mortgage Rights						其他權利 Others	
	移 轉 Transfer		變 更 Change		塗 銷 Cancellation			
	棟數 Buildings	面積 (平方公尺) Area (m ²)	棟數 Buildings	面積 (平方公尺) Area (m ²)	棟數 Buildings	面積 (平方公尺) Area (m ²)	棟數 Buildings	面積 (平方公尺) Area (m ²)
52	31,767	5,972	2,280,693	35,221	4,977,786	—	—	
19	26,604	711	204,798	7,243	796,398	—	—	
10	1,142	241	38,241	4,178	432,718	—	—	
3	459	548	196,443	4,523	630,706	—	—	
1	206	832	459,940	4,685	717,096	—	—	
—	—	270	118,355	2,707	500,414	—	—	
3	154	1,927	616,909	4,026	653,539	—	—	
16	3,202	1,435	643,616	7,758	1,238,114	—	—	
1	36	114	23,352	561	100,145	—	—	
1	69	209	50,626	1,194	151,002	—	—	
—	—	83	221,666	615	122,721	—	—	
1	233	213	99,515	1,058	188,576	—	—	
—	—	142	75,647	419	77,855	—	—	
8	1,724	42	28,470	460	102,480	—	—	
1	167	51	30,296	350	65,343	—	—	
2	257	210	63,346	704	160,236	—	—	
1	111	32	5,810	174	27,783	—	—	
1	603	52	8,740	387	56,146	—	—	
—	—	6	938	45	12,385	—	—	
—	—	162	9,949	657	49,206	—	—	
—	—	92	11,831	872	83,537	—	—	
—	—	27	13,429	262	40,698	—	—	
—	—	8	2,391	101	8,801	—	—	
—	—	8	2,391	101	8,801	—	—	
—	—	—	—	—	—	—	—	

Source : County and City Government.

表29. 測量案件統計

TABLE 29. LAND SURVEY CASES

年 (月) 別 Year (Month)	合 計 Total			土地複丈 Land Revision Survey		
	件數 Cases	筆(棟)數 Plots / Buildings	面積 (平方公尺) Area (m ²)	件數 Cases	筆數 Plots	面積 (平方公尺) Area (m ²)
一〇二年 2013	478,233	813,474	1,522,949,412	304,404	589,778	1,258,405,277
一〇三年 2014	466,020	822,049	1,658,561,688	292,401	580,304	1,287,099,905
一〇四年 2015	452,619	785,344	1,814,984,406	261,682	537,894	1,181,923,950
一〇五年 2016	410,853	696,385	1,503,683,015	239,155	483,799	1,144,918,710
一〇六年 2017	417,367	696,792	1,397,243,715	243,588	490,074	1,094,085,045
一〇七年 2018	418,879	740,356	1,601,606,474	237,014	488,919	1,118,131,716
一〇八年 2019	421,252	714,451	1,464,356,967	244,303	494,958	1,122,951,902
一〇九年 2020	439,860	749,167	1,477,758,672	258,043	527,507	1,179,525,709
一一〇年 2021	440,758	766,114	1,598,759,755	252,127	536,958	1,214,537,792
十一月 Nov.	40,867	74,726	125,941,520	24,427	55,323	99,846,515
十二月 Dec.	41,979	72,366	137,643,932	23,161	50,325	104,370,912
一一一年 2022	405,016	684,932	1,448,994,876	225,214	481,063	1,042,114,824
一 月 Jan.	40,578	67,833	121,949,353	20,240	44,038	86,991,699
二 月 Feb.	27,921	46,749	73,199,015	15,661	33,027	61,999,354
三 月 Mar.	43,663	74,606	159,606,809	25,909	53,479	136,098,307
四 月 Apr.	37,008	61,507	123,886,047	21,461	44,791	100,800,495
五 月 May	35,954	61,632	122,349,708	21,417	45,870	101,519,289
六 月 June	35,346	59,306	127,066,869	20,274	42,548	95,825,795
七 月 July	37,442	61,961	119,419,346	20,166	42,557	89,890,047
八 月 Aug.	36,751	64,274	155,818,035	21,392	46,045	87,240,945
九 月 Sept.	36,693	59,592	199,409,191	19,206	40,197	94,915,129
十 月 Oct.	35,959	60,913	124,667,757	18,919	41,059	93,573,006
十一月 Nov.	37,701	66,559	121,622,744	20,569	47,452	93,260,757
較上月增減(%) VS. with Last Month	4.84	9.27	-2.44	8.72	15.57	-0.33
較上年同月增減(%) VS. with Last Year	-7.75	-10.93	-3.43	-15.79	-14.23	-6.60

資料來源：直轄市、縣(市)政府。
 說明：1. 土地複丈包括分割、合併、疆界、法院囑託及其他。
 2. 建物測量包括一般案件、建物門牌基地號勘查、建物滅失及法院囑託。
 3. 核發謄本數包括地籍圖及建物測量成果圖。
 4. 自106年1月1日起正式廢除地目等則制度，並停止辦理地目變更登記。

建物測量 Building Survey			地目變更 Changes in Land Category			核發謄本 Maps Issued		
件數 Cases	棟數 Buildings	面積 (平方公尺) Area (m ²)	件數 Cases	筆數 Plots	面積 (平方公尺) Area (m ²)	件數 Cases	筆(棟)數 Plots / Buildings	張數 Sheets
172,242	219,379	263,546,512	1,587	4,317	997,624	2,016,907	7,151,975	2,989,784
171,359	237,378	369,575,154	2,260	4,367	1,886,629	1,827,901	8,878,420	2,714,743
189,006	242,623	631,914,534	1,931	4,827	1,145,922	1,598,132	4,488,314	2,372,136
170,376	209,694	357,413,069	1,322	2,892	1,351,236	1,454,584	3,400,137	2,083,856
173,746	206,678	303,140,763	33	40	17,908	1,421,039	3,253,026	2,045,619
181,865	251,437	483,474,758	-	-	-	1,352,224	2,898,798	1,966,309
176,949	219,493	341,405,065	-	-	-	1,282,132	2,746,863	1,918,088
181,817	221,660	298,232,963	-	-	-	1,327,437	2,638,741	1,950,249
188,631	229,156	384,221,963	-	-	-	1,181,820	2,345,543	1,758,592
16,440	19,403	26,095,005	-	-	-	104,468	203,838	154,328
18,818	22,041	33,273,020	-	-	-	100,868	205,856	148,833
179,802	203,869	406,880,052	-	-	-	1,002,841	1,961,163	1,481,949
20,338	23,795	34,957,654	-	-	-	90,888	178,664	135,949
12,260	13,722	11,199,661	-	-	-	74,753	138,093	110,398
17,754	21,127	23,508,502	-	-	-	125,682	247,585	182,398
15,547	16,716	23,085,552	-	-	-	93,208	173,528	135,883
14,537	15,762	20,830,419	-	-	-	90,673	176,293	134,255
15,072	16,758	31,241,075	-	-	-	88,194	169,121	131,310
17,276	19,404	29,529,299	-	-	-	92,532	171,423	136,141
15,359	18,229	68,577,090	-	-	-	91,597	187,434	133,434
17,487	19,395	104,494,062	-	-	-	82,966	157,989	127,288
17,040	19,854	31,094,751	-	-	-	83,243	190,437	121,347
17,132	19,107	28,361,987	-	-	-	89,105	170,596	133,546
0.54	-3.76	-8.79	--	--	--	7.04	-10.42	10.05
4.21	-1.53	8.69	--	--	--	-14.71	-16.31	-13.47

Source : County and City Government.
 Note : 1. Land Revision Survey contains Land Subdivision, Combination, Clear Boundary, Court Entrustment and Others.
 2. Construction Improvement Survey contains General Cases, House/Land Number Survey, Building Reduction and Court Entrustment.
 3. Maps issued contains Cadastral Maps and Construction Survey Maps.
 4. The item, "Changes in Land Category", has been officially abolished since January 1st, 2017 and the government has stopped handling it.

表30. 都市地價指數—1. 總指數
TABLE 30. INDICES OF URBAN LAND PRICE - 1. GENERAL INDEX

基期：107年3月31日=100 Base Period : 2018/3/31=100

區 域 別	107年 9月30日	108年 3月31日	108年 9月30日	109年 3月31日	109年 9月30日	110年 3月31日	110年 9月30日	111年 3月31日
Locality	2018/ 9/30	2019/ 3/31	2019/ 9/30	2020/ 3/31	2020/ 9/30	2021/ 3/31	2021/ 9/30	2022/ 3/31
全國 Nation-wide	100.22	100.55	100.74	100.90	101.95	103.13	103.98	105.86
新北市 New Taipei City	99.58	99.40	99.54	99.91	101.21	102.53	104.59	106.91
臺北市 Taipei City	100.21	100.45	100.77	100.47	102.01	103.51	103.80	105.77
桃園市 Taoyuan City	99.76	99.97	100.45	100.92	101.69	102.44	102.54	103.97
臺中市 Taichung City	100.56	100.84	99.88	100.48	101.24	102.37	103.12	104.51
臺南市 Tainan City	101.18	101.98	102.51	103.21	104.34	105.97	107.69	109.45
高雄市 Kaohsiung City	100.19	101.08	101.53	101.63	102.10	102.99	104.49	108.16
臺灣省 Taiwan Prov.	100.38	100.85	101.27	101.58	102.10	102.71	103.45	104.35
宜蘭縣 Yilan C.	100.78	101.25	101.48	101.78	102.16	102.47	102.95	103.38
新竹縣 Hsinchu C.	99.76	99.88	100.24	100.70	100.92	101.70	102.28	102.86
苗栗縣 Miaoli C.	100.53	100.99	101.56	101.83	102.58	103.43	104.45	106.23
彰化縣 Changhua C.	100.21	100.95	101.22	101.74	102.45	103.35	104.05	104.56
南投縣 Nantou C.	100.33	100.53	100.83	101.00	101.15	101.43	101.73	102.04
雲林縣 Yunlin C.	100.55	101.28	101.90	102.14	102.55	103.35	104.26	105.26
嘉義縣 Chiayi C.	100.36	100.81	101.10	101.25	101.54	101.98	102.32	102.92
屏東縣 Pingtung C.	100.67	101.40	101.98	102.51	103.03	103.96	104.82	105.73
臺東縣 Taitung C.	100.44	100.82	101.14	101.46	102.37	103.39	104.53	105.25
花蓮縣 Hualien C.	99.92	100.36	100.64	100.99	101.13	101.42	101.66	102.01
澎湖縣 Penghu C.	99.76	99.64	100.66	100.22	100.31	100.47	100.51	100.15
基隆市 Keelung City	100.87	101.86	102.30	102.73	103.14	103.88	104.74	105.71
新竹市 Hsinchu City	100.61	101.02	101.63	101.70	102.21	102.59	103.52	105.47
嘉義市 Chiayi City	100.61	100.73	101.29	101.41	102.78	102.89	104.43	105.77
福建省 Fuchien Prov.	—	—	—	—	—	—	—	—
金門縣 Kinmen C.	100.46	101.39	101.88	101.96	102.24	102.83	103.36	103.71
連江縣 Lienchiang C.	101.32	102.46	102.03	102.31	102.22	102.31	101.96	102.43

表30. 都市地價指數—2. 使用分區指數
TABLE 30. INDICES OF URBAN LAND PRICE - 2. USING DISTRICT INDEX

計算期：111年3月31日 Count Period : 2022/3/31
基 期：107年3月31日 Base Period : 2018/3/31

區 域 別	總指數	住宅區	商業區	工業區
Locality	General Index	Residential Index	Commercial Index	Industrial Index
全國 Nation-wide	105.86	106.02	105.24	106.21
新北市 New Taipei City	106.91	107.27	104.19	107.62
臺北市 Taipei City	105.77	105.82	105.60	106.25
桃園市 Taoyuan City	103.97	103.81	103.96	104.59
臺中市 Taichung City	104.51	105.05	103.32	102.23
臺南市 Tainan City	109.45	109.49	105.66	112.90
高雄市 Kaohsiung City	108.16	108.28	108.11	107.20
臺灣省 Taiwan Prov.	104.35	104.56	103.58	104.32
宜蘭縣 Yilan C.	103.38	103.59	102.81	103.22
新竹縣 Hsinchu C.	102.86	103.16	101.77	102.78
苗栗縣 Miaoli C.	106.23	105.95	107.45	106.42
彰化縣 Changhua C.	104.56	104.83	103.84	103.58
南投縣 Nantou C.	102.04	102.21	100.70	103.53
雲林縣 Yunlin C.	105.26	105.57	103.74	106.70
嘉義縣 Chiayi C.	102.92	103.09	101.26	104.23
屏東縣 Pingtung C.	105.73	106.49	102.62	102.52
臺東縣 Taitung C.	105.25	105.42	104.56	104.50
花蓮縣 Hualien C.	102.01	102.47	101.48	98.67
澎湖縣 Penghu C.	100.15	99.88	100.30	104.20
基隆市 Keelung City	105.71	106.85	104.04	103.76
新竹市 Hsinchu City	105.47	105.36	105.39	106.86
嘉義市 Chiayi City	105.77	105.60	105.16	109.79
福建省 Fuchien Prov.	—	—	—	—
金門縣 Kinmen C.	103.71	103.78	103.83	101.54
連江縣 Lienchiang C.	102.43	103.76	100.20	—

資料來源：本部地政司。

Source : Dept. of Land Adm. of MOI.

表31. 警察機關受(處)理刑事案件

年(月)別 Year (Month)	發生件數(包括補報數)(件) Offenses Known to the Police (Cases)				破獲件數(包括 Offenses Cleared	
	合計 Total	竊盜 Larceny	暴力 犯罪 Violent Crime	其他 刑案 Others	合計 Total	竊盜 Larceny
一〇二年 2013	298,967	82,496	2,525	213,946	258,802	60,436
一〇三年 2014	306,300	76,330	2,289	227,681	263,515	59,223
一〇四年 2015	297,800	66,255	1,956	229,589	273,567	55,055
一〇五年 2016	294,831	57,606	1,627	235,598	274,091	48,898
一〇六年 2017	293,453	52,025	1,260	240,168	277,506	46,022
一〇七年 2018	284,538	47,591	993	235,954	270,882	43,262
一〇八年 2019	268,349	42,272	859	225,218	258,706	40,406
一〇九年 2020	259,713	37,016	707	221,990	253,741	36,597
一一〇年 2021	243,082	35,067	598	207,417	240,177	34,826
十一月 Nov.	22,075	2,952	44	19,079	22,369	2,976
十二月 Dec.	20,948	2,998	48	17,902	20,281	2,831
一一一年 2022	243,360	34,629	449	208,282	235,733	33,942
一月 Jan.	19,656	2,467	33	17,156	19,737	2,577
二月 Feb.	17,191	2,275	29	14,887	17,256	2,349
三月 Mar.	22,514	2,960	45	19,509	22,392	2,973
四月 Apr.	21,721	3,249	53	18,419	20,867	3,118
五月 May	26,597	4,350	42	22,205	23,984	3,823
六月 June	19,653	3,113	49	16,491	19,424	3,159
七月 July	24,798	3,664	30	21,104	22,961	3,415
八月 Aug.	23,958	3,295	48	20,615	23,279	3,321
九月 Sept.	21,123	2,941	47	18,135	20,573	2,942
十月 Oct.	22,732	3,201	42	19,489	22,373	3,148
十一月 Nov.	23,417	3,114	31	20,272	22,887	3,117
較上月增減(%) VS. with Last Month	3.01	-2.72	-26.19	4.02	2.30	-0.98
較上年同月增減(%) VS. with Last Year	6.08	5.49	-29.55	6.25	2.32	4.74

資料來源：本部警政署。

- 說明：
 1. 竊盜包括重大、普通、汽車、機車竊盜。
 2. 暴力犯罪包括故意殺人、擄人勒贖、強盜、搶奪、重傷害、恐嚇取財、強制性交。
 3. 自106年1月起暴力犯罪項下「強制性交」統計項排除「對幼性交」。
 4. 「發生件數(當期)」，「破獲件數(當期)」，「刑案發生率(當期)」，「破獲率(當期)」，不含逾月補報數，年累計則含當年逾月補報數，故各月加總不等於年累計數。

TABLE 31. OFFENSES HANDLED BY POLICE ORGANIZATIONS

破積案(件) (Cases)		發生件數(當期)(件) Offenses Known to the Police in the Current Period (Cases)				破獲件數(當期)(件) Offenses Cleared in the Current Period (Cases)		
暴力 犯罪 Violent Crime	其他 刑案 Others	合計 Total	竊盜 Larceny	暴力 犯罪 Violent Crime	其他 刑案 Others	合計 Total	竊盜 Larceny	暴力 犯罪 Violent Crime
2,456	195,910	257,685	74,207	2,084	181,394	209,064	45,312	1,929
2,234	202,058	266,454	67,570	1,854	197,030	213,633	43,009	1,726
2,008	216,504	257,047	58,245	1,657	197,145	222,449	40,185	1,588
1,656	223,537	254,849	52,228	1,396	201,225	225,960	38,567	1,337
1,293	230,191	252,925	47,474	1,142	204,309	229,445	37,519	1,112
995	226,625	239,304	42,462	902	195,940	219,400	34,860	867
898	217,402	223,567	37,306	777	185,484	207,969	32,435	748
737	216,407	214,066	32,533	641	180,892	202,518	29,625	636
597	204,754	195,727	31,145	558	164,024	187,778	29,056	547
46	19,347	6,941	1,101	32	5,808	6,032	818	29
47	17,403	6,407	1,147	38	5,222	5,253	764	33
448	201,343	189,498	30,490	423	158,585	178,593	28,517	406
36	17,124	6,873	932	26	5,915	6,019	699	23
26	14,881	5,089	795	19	4,275	4,438	619	17
45	19,374	7,499	1,073	36	6,390	6,613	844	30
53	17,696	6,260	1,041	43	5,176	5,323	796	36
44	20,117	5,345	1,169	35	4,141	4,201	852	30
47	16,218	5,686	1,181	45	4,460	4,612	883	35
36	19,510	7,131	1,181	23	5,927	5,898	849	20
43	19,915	6,771	1,179	38	5,554	5,447	844	28
48	17,583	5,752	994	31	4,727	4,634	722	25
30	19,195	6,546	1,176	35	5,335	5,370	838	20
40	19,730	6,467	1,054	25	5,388	5,282	789	20
33.33	2.80	-1.21	-10.37	-28.57	0.99	-1.64	-5.85	-
-13.04	1.97	-6.83	-4.27	-21.88	-7.20	-12.43	-3.55	-31.03

Source : National Police Agency, MOI.

- Note :
 1. Theft includes Larceny, Serious, Motor Vehicle and Motorcycle Theft.
 2. Violent crime includes murder and nonnegligent manslaughter, kidnapping, robbery, snatch and grab, aggravated assault, intimidation and extortion, forcible rape.
 3. Having sex with children has been excluded the item of forcible rape since January 1, 2017.
 4. "Offenses Known to the Police in the Current Period", "Offenses Cleared in the Current Period", "Crime Rate in the Current Period" and "Clearance Rate in the Current Period", do not include the number of overdue reported cases in the previous months. Annual accumulation data for each year includes the number of overdue reported cases in the given year, the sum of each month does not equal to the annual accumulation.

表31. 警察機關受(處)理刑事案件(續)

年(月)別 Year (Month)	嫌疑犯人數(人) Offenders (Persons)				
	其他 刑案 Others	合計 Total	竊盜 Larceny	暴力 犯罪 Violent Crime	其他 刑案 Others
一〇二年 2013	161,823	255,310	33,468	3,052	218,790
一〇三年 2014	168,898	261,603	34,574	2,825	224,204
一〇四年 2015	180,676	269,296	33,913	2,522	232,861
一〇五年 2016	186,056	272,817	31,543	2,208	239,066
一〇六年 2017	190,814	287,294	32,204	1,910	253,180
一〇七年 2018	183,673	291,621	32,028	1,666	257,927
一〇八年 2019	174,786	277,664	31,398	1,464	244,802
一〇九年 2020	172,257	281,811	29,128	1,195	251,488
一一〇年 2021	158,175	265,221	27,929	1,073	236,219
十一月 Nov.	5,185	25,633	2,489	92	23,052
十二月 Dec.	4,456	22,402	2,382	100	19,920
一一一年 2022	149,670	267,040	28,781	640	237,619
一月 Jan.	5,297	21,953	2,027	47	19,879
二月 Feb.	3,802	19,551	1,936	34	17,581
三月 Mar.	5,739	24,984	2,568	77	22,339
四月 Apr.	4,491	23,220	2,658	84	20,478
五月 May	3,319	26,999	3,367	56	23,576
六月 June	3,694	21,997	2,669	77	19,251
七月 July	5,029	25,973	2,932	37	23,004
八月 Aug.	4,575	26,756	2,830	72	23,854
九月 Sept.	3,887	23,337	2,481	60	20,796
十月 Oct.	4,512	25,535	2,666	43	22,826
十一月 Nov.	4,473	26,735	2,647	53	24,035
較上月增減(%) VS. with Last Month	3.01	4.70	-0.71	23.26	5.32
較上年同月增減(%) VS. with Last Year	6.08	4.30	6.35	-42.39	4.26

TABLE 31. OFFENSES HANDLED BY POLICE ORGANIZATIONS(CONT.)

刑案發生率 (含積案) (件/十萬人) Crime Rate (Cases/ 100,000P.)	刑案發生率 (當期) (件/十萬人) Crime Rate in the Current Period (Cases/ 100,000P.)	犯罪人口率 (人/十萬人) Offender Rate (Persons/ 100,000P.)	破獲率 (含積案) (%) Clearance Rate	破獲率 (當期) (%) Clearance Rate in the Current Period
1,280.66	1,103.83	1,093.65	86.57	81.13
1,308.77	1,138.52	1,117.79	86.03	80.18
1,269.24	1,095.55	1,147.75	91.86	86.54
1,253.75	1,083.73	1,160.14	92.97	88.66
1,245.79	1,073.74	1,219.65	94.57	90.72
1,206.69	1,014.86	1,236.73	95.20	91.68
1,137.26	947.48	1,176.74	96.41	93.02
1,101.31	907.74	1,195.02	97.70	94.61
1,035.79	834.01	1,130.13	98.80	95.94
94.32	29.66	109.52	101.33	86.90
89.58	27.40	95.80	96.82	81.99
1,044.26	813.14	1,145.88	96.87	94.25
84.13	29.42	93.97	100.41	87.57
73.67	21.81	83.79	100.38	87.21
96.65	32.19	107.25	99.46	88.19
93.46	26.93	99.91	96.07	85.03
114.61	23.03	116.35	90.18	78.60
84.74	24.52	94.85	98.83	81.11
106.94	30.75	112.01	92.59	82.71
103.30	29.20	115.37	97.17	80.45
91.06	24.80	100.61	97.40	80.56
97.96	28.21	110.04	98.42	82.03
100.84	27.85	115.12	97.74	81.68
2.87	-0.36	5.08	-0.68	-0.36
6.52	-1.81	5.60	-3.60	-5.23

表32. 警察機關受(處)理暴力犯罪

年 (月) 別 Year (Month)	發生件數(包括補報數) (件) Offenses Known to the Police (Cases)						破獲件數 Offenses	
	合計 Total	重大恐嚇取財 Serious Intimidation /Extortion	擄人勒贖 Kidnaping for Ransom	強盜搶奪 Robbery & Forceful Taking	重傷害及故意殺人 Mayhem & Murder	強制性交 Rape	合計 Total	重大恐嚇取財 Serious Intimidation /Extortion
一〇二年 2013	2,525	—	8	1,001	497	1,019	2,456	—
一〇三年 2014	2,289	—	5	835	499	950	2,234	—
一〇四年 2015	1,956	—	7	740	464	745	2,008	—
一〇五年 2016	1,627	1	4	643	428	551	1,656	1
一〇六年 2017	1,260	—	3	523	432	302	1,293	—
一〇七年 2018	993	3	5	399	358	228	995	3
一〇八年 2019	859	1	6	329	322	201	898	1
一〇九年 2020	707	1	1	281	259	165	737	1
一一〇年 2021	598	—	7	267	243	81	597	—
十一月 Nov.	44	—	1	21	18	4	46	—
十二月 Dec.	48	—	2	21	20	5	47	—
一一一年 2022	449	—	2	207	182	58	448	—
一月 Jan.	33	—	—	15	13	5	36	—
二月 Feb.	29	—	1	13	13	2	26	—
三月 Mar.	45	—	—	25	15	5	45	—
四月 Apr.	53	—	—	19	26	8	53	—
五月 May	42	—	—	23	12	7	44	—
六月 June	49	—	—	25	20	4	47	—
七月 July	30	—	—	14	12	4	36	—
八月 Aug.	48	—	1	26	17	4	43	—
九月 Sept.	47	—	—	19	23	5	48	—
十月 Oct.	42	—	—	16	19	7	30	—
十一月 Nov.	31	—	—	12	12	7	40	—
較上月增減(%) VS. with Last Month	-26.19	--	--	-25.00	-36.84	—	33.33	--
較上年同月增減(%) VS. with Last Year	-29.55	--	-100.00	-42.86	-33.33	75.00	-13.04	--

資料來源：本部警政署。

說明：1. 105年以前強制性交包括強制性交(單一嫌疑犯)、共同強制性交(嫌疑犯二人以上)及對幼性交，依據105年12月28日警政署刑事局第5次刑事工作檢討會報決議，自106年起，將暴力犯罪項下「強制性交」統計項排除「對幼性交」。
2. 「發生件數(當期)」及「破獲件數(當期)」不含逾月補報數，年累計則含當年逾月補報數，故各月加總不等於年累計數。

TABLE 32. VIOLENT CRIME HANDLED BY POLICE ORGANIZATIONS

(包括破獲案) (件) Cleared (Cases)				發生件數(當期) (件) Offenses Known to the Police in the Current Period (Cases)					
擄人勒贖 Kidnaping for Ransom	強盜搶奪 Robbery & Forceful Taking	重傷害及故意殺人 Mayhem & Murder	強制性交 Rape	合計 Total	恐嚇取財 Intimidation /Extortion	擄人勒贖 Kidnaping for Ransom	強盜搶奪 Robbery & Forceful Taking	重傷害及故意殺人 Mayhem & Murder	強制性交 Rape
6	947	497		2,084	—	8	960	452	664
7	805	497		1,854	—	5	792	450	607
7	756	464		1,657	—	6	722	430	499
4	668	421		1,396	1	4	622	391	378
3	554	428	308	1,142	—	3	505	399	235
5	412	350	225	902	3	5	386	330	178
6	338	337	216	777	1	5	317	299	155
1	296	264	175	641	1	1	276	235	128
7	269	239	82	558	—	6	262	224	66
1	23	18	4	32	—	1	17	14	—
2	21	20	4	38	—	1	20	14	3
2	205	182	59	423	—	1	203	174	45
—	15	15	6	26	—	—	13	11	2
1	12	12	1	19	—	—	8	10	1
—	23	17	5	36	—	—	23	12	1
—	23	26	4	43	—	—	18	21	4
—	24	13	7	35	—	—	20	12	3
—	24	15	8	45	—	—	25	18	2
—	16	15	5	23	—	—	11	10	2
1	24	15	3	38	—	—	20	16	2
—	16	24	8	31	—	—	15	14	2
—	13	14	3	35	—	—	16	15	4
—	15	16	9	25	—	—	10	8	7
--	15.38	14.29	200.00	-28.57	--	--	-37.50	-46.67	75.00
-100.00	-34.78	-11.11	125.00	-21.88	--	-100.00	-41.18	-42.86	--

Source : National Police Agency, MOI.

Note : 1. Forcible Rape includes rape (one offender), multi-perpetrator rape (two or more offenders), and having sex with children before 2016. According to the resolution of the CIB's fifth criminal work review meeting on December 28, 2016, having sex with children has been excluded the item of forcible rape since January 1, 2017.
2. "Offenses Known to the Police in the Current Period" and "Offenses Cleared in the Current Period", do not include the number of overdue reported cases in the previous months. Annual accumulation data for each year includes the number of overdue reported cases in the given year, the sum of each month does not equal to the annual accumulation.

表32. 警察機關受(處)理暴力犯罪(續)

年 (月) 別 Year (Month)	破獲件數(當期) (件) Offenses Cleared in the Current Period (Cases)					
	合計 Total	重大恐嚇取財 Serious Intimidation /Extortion	擄人勒贖 Kidnapping for Ransom	強盜搶奪 Robbery & Forceful Taking	重傷害及故意殺人 Mayhem & Murder	強制性交 Rape
一〇二年 2013	1,929	—	6	868	440	615
一〇三年 2014	1,726	—	5	731	436	554
一〇四年 2015	1,588	—	6	691	420	471
一〇五年 2016	1,337	1	4	601	376	355
一〇六年 2017	1,112	—	3	497	386	226
一〇七年 2018	867	3	5	380	317	162
一〇八年 2019	748	1	5	307	290	145
一〇九年 2020	636	1	1	274	232	128
一一〇年 2021	547	—	6	259	217	65
十一月 Nov.	29	—	1	16	12	—
十二月 Dec.	33	—	1	18	12	2
一一一年 2022	406	—	1	197	165	43
一月 Jan.	23	—	—	11	10	2
二月 Feb.	17	—	—	6	10	1
三月 Mar.	30	—	—	20	10	—
四月 Apr.	36	—	—	16	18	2
五月 May	30	—	—	19	11	—
六月 June	35	—	—	23	10	2
七月 July	20	—	—	9	9	2
八月 Aug.	28	—	—	18	10	—
九月 Sept.	25	—	—	11	12	2
十月 Oct.	20	—	—	11	8	1
十一月 Nov.	20	—	—	9	6	5
較上月增減(%) VS. with Last Month	—	--	--	-18.18	-25.00	400.00
較上年同月增減(%) VS. with Last Year	-31.03	--	-100.00	-43.75	-50.00	--

TABLE 32. VIOLENT CRIME HANDLED BY POLICE ORGANIZATIONS(CONT.)

合計 Total	嫌疑犯人數 (人) Offenders (Persons)				
	恐嚇取財 Intimidation /Extortion	擄人勒贖 Kidnapping for Ransom	強盜搶奪 Robbery & Forceful Taking	重傷害及故意殺人 Mayhem & Murder	強制性交 Rape
3,052	—	34	1,104	892	1,022
2,825	—	16	884	968	957
2,522	—	33	856	840	793
2,208	4	10	806	800	588
1,910	—	23	707	828	352
1,666	8	35	560	829	234
1,464	2	18	476	746	222
1,195	2	5	480	523	185
1,073	—	49	407	534	83
92	—	6	32	49	5
100	—	25	30	39	6
640	—	10	293	283	54
47	—	—	22	19	6
34	—	4	17	12	1
77	—	—	40	32	5
84	—	—	29	51	4
56	—	—	32	16	8
77	—	—	34	43	—
37	—	—	18	14	5
72	—	6	45	16	5
60	—	—	24	32	4
43	—	—	15	25	3
53	—	—	17	23	13
23.26	--	--	13.33	-8.00	333.33
-42.39	--	-100.00	-46.88	-53.06	160.00

表33. 警察機關查獲少年嫌疑犯人數

單位：人

年 (月) 別 Year (Month)	總計 (12-18歲 未滿) Grand Total	竊盜 Larceny	暴	
			合計 Total	重大恐嚇取財 Serious Intimidation /Extortion
一〇二年 2013	12,038	3,385	474	—
一〇三年 2014	10,969	3,155	399	—
一〇四年 2015	11,002	2,741	270	—
一〇五年 2016	9,775	2,111	218	—
一〇六年 2017	10,499	1,823	207	—
一〇七年 2018	8,893	1,795	158	—
一〇八年 2019	9,441	1,838	119	1
一〇九年 2020	10,226	1,594	104	—
一一〇年 2021	9,627	1,216	55	—
十一月 Nov.	827	106	3	—
十二月 Dec.	751	86	1	—
一一一年 2022	8,783	1,113	26	—
一月 Jan.	753	70	1	—
二月 Feb.	661	85	—	—
三月 Mar.	832	131	1	—
四月 Apr.	776	95	—	—
五月 May	992	152	—	—
六月 June	669	59	8	—
七月 July	854	85	—	—
八月 Aug.	1,014	112	1	—
九月 Sept.	670	95	9	—
十月 Oct.	837	133	3	—
十一月 Nov.	725	96	3	—
較上月增減(%) VS. with Last Month	-13.38	-27.82	—	--
較上年同月增減(%) VS. with Last Year	-12.33	-9.43	—	--

資料來源：本部警政署。
說明：竊盜包括重大、普通、汽車、機車竊盜；105年以前強制性交包括強制性交(單一嫌疑犯)、共同強制性交(二人以上嫌疑犯)及對幼性交，自106年起強制性交統計項排除對幼性交。

TABLE 33. JUVENILE OFFENDERS HANDLED BY POLICE ORGANIZATIONS

Unit : Persons

力 犯 罪 Violent Crime				其他犯罪 Others	少年嫌疑犯 占總嫌疑犯 比率(%) Juvenile Offenders to the All
擄人勒贖 Kidnapping for Ransom	強盜搶奪 Robbery & Forceful Taking	重傷害及 故意殺人 Mayhem & Murder	強制性交 Rape		
—	137	120	217	8,179	4.72
1	54	141	203	7,415	4.19
1	49	77	143	7,991	4.09
3	53	64	98	7,446	3.58
—	46	91	70	8,469	3.65
—	43	79	36	6,940	3.05
5	29	45	39	7,484	3.40
—	32	29	43	8,528	3.63
—	13	33	9	8,356	3.63
—	—	2	1	718	3.23
—	—	1	—	664	3.35
—	11	11	4	7,644	3.29
—	—	—	1	682	3.43
—	—	—	—	576	3.38
—	—	—	1	700	3.33
—	—	—	—	681	3.34
—	—	—	—	840	3.67
—	3	5	—	602	3.04
—	—	—	—	769	3.29
—	1	—	—	901	3.79
—	7	2	—	566	2.87
—	—	2	1	701	3.28
—	—	2	1	626	2.71
--	--	—	—	-10.70	-0.57
--	--	—	—	-12.81	-0.51

Source : National Police Agency, MOI.
Note : Theft includes Larceny, Serious, Motor Vehicle and Motorcycle Theft; Since 2017, rape excludes the item of child rape.

表34. 警察機關檢肅毒品統計

年 (月) 別 Year (Month)	違反毒品危害防制條例 Violation of the Narcotics Endangerment Prevention Act		毒品數量 (公斤)				
	發生 件數 Offenses (Cases)	嫌疑犯 人數 Offenders (Persons)	合計 Total	第一級毒品			
				小計 Subtotal	海洛因 Heroin	嗎啡 Morphine	鴉片 Opium
一〇二年 2013	40,130	43,268	4,412.52	286.09	285.64	0.44	0.00
一〇三年 2014	38,369	41,265	6,712.48	123.53	123.38	0.15	0.00
一〇四年 2015	49,576	53,622	7,631.30	109.90	109.64	0.25	0.00
一〇五年 2016	54,873	58,707	4,616.10	105.10	91.41	0.41	0.00
一〇六年 2017	58,515	62,644	9,685.47	101.83	84.05	0.47	0.00
一〇七年 2018	55,480	59,106	20,596.64	508.33	507.95	0.36	0.00
一〇八年 2019	47,035	49,131	15,929.37	122.11	119.72	1.53	0.00
一〇九年 2020	45,489	47,779	13,305.71	643.90	643.74	0.14	0.01
一一〇年 2021	38,644	40,987	8,332.55	520.17	519.53	0.07	0.13
十一月 Nov.	3,833	4,138	334.10	10.06	10.03	0.03	—
十二月 Dec.	2,914	3,071	701.28	424.59	424.25	0.01	0.00
一一一年 2022	35,870	37,782	11,809.52	52.28	50.97	0.10	0.00
一月 Jan.	2,989	3,124	802.97	3.80	2.80	0.00	—
二月 Feb.	2,875	3,036	1,224.33	3.34	3.34	0.00	—
三月 Mar.	3,894	4,041	821.15	3.28	3.28	0.00	—
四月 Apr.	3,300	3,414	1,046.50	2.76	2.75	0.00	0.00
五月 May	3,143	3,314	1,395.04	1.22	1.22	0.00	—
六月 June	3,010	3,170	2,599.15	12.33	12.33	0.00	—
七月 July	3,810	4,080	1,386.29	2.17	1.94	0.06	—
八月 Aug.	3,939	4,159	1,472.19	3.90	3.88	0.01	—
九月 Sept.	2,875	3,051	183.41	1.09	1.06	—	—
十月 Oct.	3,145	3,338	460.19	4.26	4.24	0.02	—
十一月 Nov.	2,890	3,055	418.32	14.12	14.11	0.00	—
較上月增減(%) VS. with Last Month	-8.11	-8.48	-9.10	231.06	232.68	-79.21	--
較上年同月增減(%) VS. with Last Year	-24.60	-26.17	25.21	40.35	40.79	-86.74	--

資料來源：本部警政署。

TABLE 34. OFFENSES OF NARCOTIC DRUGS

Narcotic Drugs (Kilogram)								
1st Class	第二級毒品 2nd Class					第三級 (低含量可 待因、FM2 、K他命等) 3rd Class	第四級 4th Class	其他 (種子等) Others
古柯鹼 及其他 Cocain & Others	小計 Subtotal	罌粟 Opium Poppy	大麻 Marijuana	安非他命 Amphetamin	其他 Others			
—	1,158.52	—	31.47	974.29	152.76	2,028.77	939.05	0.10
0.00	1,096.15	—	29.85	662.78	403.52	3,266.23	2,226.16	0.40
0.00	1,540.64	—	52.95	1,340.35	147.33	1,141.49	4,839.27	0.00
13.27	1,261.38	—	49.63	1,112.43	99.32	1,230.18	2,013.37	6.07
17.30	3,379.16	—	418.21	2,395.32	565.64	2,395.42	3,808.28	0.78
0.02	7,484.78	—	257.78	7,037.28	189.73	8,437.17	4,163.91	2.45
0.85	2,440.39	—	218.84	1,967.94	253.62	5,083.33	8,283.26	0.28
0.01	2,027.59	—	250.36	1,526.48	250.75	3,737.40	6,896.48	0.34
0.44	1,714.94	0.20	507.90	949.54	257.29	1,560.08	4,532.87	4.49
—	148.72	—	55.41	20.11	73.21	66.57	106.41	2.34
0.32	103.61	—	78.45	12.92	12.24	31.73	140.45	0.90
1.20	3,282.69	—	1,112.13	1,968.39	202.18	3,503.63	4,968.24	2.68
1.00	639.46	—	44.87	584.13	10.45	74.48	85.23	0.00
0.00	791.54	—	91.71	689.45	10.39	427.56	1.22	0.66
—	126.07	—	40.04	59.03	27.00	25.11	666.24	0.45
—	219.39	—	144.21	61.45	13.73	73.47	750.88	0.01
—	225.82	—	6.28	210.51	9.03	32.57	1,135.38	0.03
—	48.39	—	12.75	15.79	19.85	1,197.69	1,340.47	0.26
0.17	246.39	—	143.42	88.33	14.64	1,125.22	12.15	0.35
0.01	503.01	—	436.25	46.80	19.96	287.68	677.49	0.11
0.02	80.91	—	17.40	37.48	26.03	18.59	82.55	0.28
—	234.25	—	46.22	163.57	24.46	179.08	42.57	0.03
0.00	167.46	—	128.97	11.85	26.64	62.17	174.06	0.50
--	-28.51	--	179.03	-92.75	8.90	-65.28	308.90	1,539.93
--	12.60	--	132.78	-41.06	-63.62	-6.60	63.57	-78.57

Source : National Police Agency, MOI.

表35. 警察機關查獲槍枝、彈藥、刀械數量

年 (月) 別 Year (Month)	槍 枝 (枝) Firearms				
	合計 Total	制式槍枝 Standard Guns		土製槍枝 Self-made Guns	其他槍枝 Other Guns
		中共槍枝 PRC-made Guns			
一〇二年 2013	1,507	434	3	1,052	21
一〇三年 2014	1,709	372	3	1,290	47
一〇四年 2015	1,743	333	1	1,389	21
一〇五年 2016	2,025	170	2	1,628	227
一〇六年 2017	1,856	224	1	1,620	12
一〇七年 2018	2,180	276	1	1,890	14
一〇八年 2019	1,444	223	1	1,199	22
一〇九年 2020	1,497	157	—	1,258	82
一一〇年 2021	1,296	111	—	1,019	166
十一月 Nov.	101	8	—	82	11
十二月 Dec.	102	11	—	79	12
一一一年 2022	1,056	88	1	808	160
一月 Jan.	131	10	—	105	16
二月 Feb.	81	4	—	61	16
三月 Mar.	121	6	—	93	22
四月 Apr.	113	11	—	81	21
五月 May	82	3	—	66	13
六月 June	89	8	—	68	13
七月 July	126	15	—	95	16
八月 Aug.	112	9	—	93	10
九月 Sept.	70	10	1	50	10
十月 Oct.	78	9	—	57	12
十一月 Nov.	53	3	—	39	11
較上月增減(%) VS. with Last Month	-32.05	-66.67	--	-31.58	-8.33
較上年同月增減(%) VS. with Last Year	-47.52	-62.50	--	-52.44	—

資料來源：本部警政署。
說 明：106年起將「空氣長(手)槍」由原「制式槍枝」歸類至「土製槍枝」。

TABLE 35. ILLEGAL GUNS, PISTOLS, AMMUNITION AND KNIVES CAPTURED BY POLICE ORGANIZATIONS

合計 Total	彈 類 (顆) Ammunition				刀械 (把) Knives
	子彈 Cartridges & Bullets	手榴彈 Grenades	土製炸彈 Self-made Bombs	其他彈類 Others	
19,382	8,334	12	34	11,002	465
19,780	6,220	2	91	13,467	361
20,438	7,049	4	85	13,300	425
24,819	9,416	1	114	15,288	1,017
33,557	18,060	2	35	15,460	653
18,092	5,588	—	40	12,464	416
203,427	188,791	—	56	14,580	449
17,045	4,583	1	46	12,415	985
1,052	116	—	5	931	40
625	38	—	3	584	41
15,004	1,957	—	61	12,986	475
1,592	225	—	2	1,365	188
1,243	91	—	4	1,148	18
2,431	34	—	—	2,397	56
1,446	169	—	3	1,274	44
1,175	63	—	34	1,078	20
1,066	328	—	1	737	20
1,570	325	—	5	1,240	25
1,027	201	—	2	824	37
1,026	230	—	1	795	22
1,913	251	—	8	1,654	15
515	40	—	1	474	30
-73.08	-84.06	--	-87.50	-71.34	100.00
-51.05	-65.52	--	-80.00	-49.09	-25.00

Source : National Police Agency, MOI.
Note : The air guns and pistols are classified to the improvised firearm from January 1, 2017.

表36. 警察機關處理違反社會秩序維護法案件

年 (月) 別 Year (Month)	總計 Grand Total		妨害安寧秩序 Disturbance of the Peace	
	件數 Cases	人數 Persons	件數 Cases	人數 Persons
一〇二年 2013	7,329	14,057	3,085	3,390
一〇三年 2014	6,324	13,049	2,591	2,754
一〇四年 2015	5,237	13,709	1,155	1,442
一〇五年 2016	4,841	11,536	926	1,234
一〇六年 2017	4,919	12,031	959	1,348
一〇七年 2018	5,375	12,416	1,097	1,516
一〇八年 2019	7,149	16,048	1,564	2,139
一〇九年 2020	7,230	14,763	2,198	2,792
一一〇年 2021	7,025	12,913	1,699	2,052
十一月 Nov.	580	1,109	132	143
十二月 Dec.	649	1,261	148	230
一一一年 2022	6,536	12,025	1,726	1,984
一月 Jan.	694	1,416	163	184
二月 Feb.	624	1,394	145	156
三月 Mar.	702	1,336	183	228
四月 Apr.	568	1,027	160	183
五月 May	562	890	219	247
六月 June	508	985	152	201
七月 July	559	959	131	156
八月 Aug.	601	1,016	156	170
九月 Sept.	591	1,055	146	156
十月 Oct.	521	1,047	130	144
十一月 Nov.	606	900	141	159
較上月增減(%) VS. with Last Month	16.31	-14.04	8.46	10.42
較上年同月增減(%) VS. with Last Year	4.48	-18.85	6.82	11.19

資料來源：本部警政署。

TABLE 36. VIOLATION OF THE LAW FOR MAINTAINING SOCIAL ORDER

妨害善良風俗 Violation of Moral Order		妨害公務 Interference with Legal Activities		妨害他人身體及財產 Interference with Other's Body or Property	
件數 Cases	人數 Persons	件數 Cases	人數 Persons	件數 Cases	人數 Persons
4,119	10,401	24	28	101	238
3,581	10,028	20	22	132	245
3,861	11,806	54	115	167	346
3,440	9,364	40	54	435	884
3,186	9,220	59	63	715	1,400
3,065	8,427	73	82	1,140	2,391
3,173	9,292	124	158	2,288	4,459
2,783	8,545	125	138	2,124	3,288
2,878	7,332	114	124	2,334	3,405
274	733	4	4	170	229
235	651	12	16	254	364
2,445	6,742	112	118	2,253	3,181
289	860	8	8	234	364
258	931	15	17	206	290
255	734	11	12	253	362
182	527	7	8	219	309
104	287	8	9	231	347
143	509	16	17	197	258
236	513	9	9	183	281
265	597	7	7	173	242
268	659	5	5	172	235
198	666	15	15	178	222
247	459	11	11	207	271
24.75	-31.08	-26.67	-26.67	16.29	22.07
-9.85	-37.38	175.00	175.00	21.76	18.34

Source : National Police Agency, MOI.

表37. 警察機關處理集會遊行發生數

單位：件

年(月)別 Year (Month)	總件數 Total Cases	類別 By Classification		
		室外 Outdoor		室內集會 Indoor Assembly
		集會 Assembly	遊行 Parade	
一〇二年 2013	2,365	2,013	352	—
一〇三年 2014	14,751	10,334	4,417	—
一〇四年 2015	5,786	4,716	1,070	—
一〇五年 2016	4,967	3,504	1,463	—
一〇六年 2017	3,908	3,266	642	—
一〇七年 2018	27,134	17,673	9,461	—
一〇八年 2019	7,288	6,102	1,186	—
一〇九年 2020	5,389	3,946	1,443	—
一一〇年 2021	5,426	4,800	626	—
十一月 Nov.	1,155	1,034	121	—
十二月 Dec.	1,520	1,233	287	—
一一一年 2022	34,574	26,498	8,076	—
一月 Jan.	306	261	45	—
二月 Feb.	226	202	24	—
三月 Mar.	344	304	40	—
四月 Apr.	230	188	42	—
五月 May	279	208	71	—
六月 June	215	189	26	—
七月 July	310	270	40	—
八月 Aug.	471	432	39	—
九月 Sept.	1,225	1,123	102	—
十月 Oct.	6,176	5,116	1,060	—
十一月 Nov.	24,792	18,205	6,587	—
較上月增減(%) VS. with Last Month	301.42	255.84	521.42	--
較上年同月增減(%) VS. with Last Year	2,046.49	1,660.64	5,343.80	--

資料來源：本部警政署。

TABLE 37. ASSEMBLY AND PARADE HANDLED BY POLICE ORGANIZATIONS

Unit : Cases

是否申請 By Applications			使用警力 (人次) Times of Policemen (Person-times)
申請 Applied		未申請 Not Applied	
准 Allowed	不准 Not Allowed		
1,370	22	973	153,536
12,335	7	2,409	646,449
3,518	8	2,260	240,515
3,412	7	1,548	221,061
2,300	5	1,603	162,200
15,918	10	11,206	733,700
5,563	3	1,722	270,982
3,726	4	1,659	185,863
2,134	13	3,279	114,403
463	7	685	26,628
661	4	855	38,962
17,585	2	16,987	686,904
124	—	182	6,564
96	—	130	4,316
210	—	134	7,413
144	—	86	4,656
177	1	101	6,059
108	—	107	4,588
172	—	138	7,516
285	—	186	11,247
859	1	365	30,579
4,384	—	1,792	127,390
11,026	—	13,766	476,576
151.51	--	668.19	274.11
2,281.43	-100.00	1,909.64	1,689.76

Source : National Police Agency, MOI.

表38. 警察機關處理經濟案件

年(月)別 Year (Month)	總計 Grand Total		違反金融(1) Counterfeit Currency, Unlawful Money Lending, Illegal Debt Collection & Financial Transaction	
	件數 Cases	金額(千元) Amount (\$1,000)	件數 Cases	金額(千元) Amount (\$1,000)
一〇二年 2013	10,293	29,392,921	2,715	2,036,838
一〇三年 2014	8,310	80,203,522	1,999	7,126,814
一〇四年 2015	8,428	29,608,897	2,111	9,331,289
一〇五年 2016	7,203	24,937,459	1,286	10,098,589
一〇六年 2017	7,020	17,782,259	824	7,224,076
一〇七年 2018	6,900	28,212,712	761	14,451,163
一〇八年 2019	7,748	47,975,660	1,167	27,859,510
一〇九年 2020	11,157	132,070,331	1,695	18,930,928
一一〇年 2021	10,255	115,930,883	948	4,751,385
十一月 Nov.	1,103	55,715,591	99	165,562
十二月 Dec.	854	39,487,679	52	844,958
一一一年 2022	12,758	64,396,818	1,217	5,702,223
一月 Jan.	1,073	11,643,764	175	1,076,136
二月 Feb.	952	4,535,252	43	92,761
三月 Mar.	1,254	5,206,000	286	2,060,522
四月 Apr.	1,067	1,556,471	95	128,606
五月 May	1,255	1,114,899	39	169,412
六月 June	961	612,283	97	81,864
七月 July	1,271	734,010	235	172,401
八月 Aug.	1,345	2,724,447	46	70,031
九月 Sept.	1,048	9,735,591	78	1,127,961
十月 Oct.	1,096	1,481,567	56	43,400
十一月 Nov.	1,436	25,052,537	67	679,129
較上月增減(%) VS. with Last Month	31.02	1,590.95	19.64	1,464.82
較上年同月增減(%) VS. with Last Year	30.19	-55.03	-32.32	310.19

資料來源：本部警政署。
 說明：1. 102年1月起，走私加計「農藥」資料。106年1月起「違反金融」加計「違法收受存款」資料。
 2. 103年9月因「緝仿專案」，致侵害智慧財產權之件數及金額大幅增加，106年1月起加計「違反營業秘密法」資料。
 3. 106年1月起「違反販賣汽、柴油」更名為「違反石油管理法」、「違反公平交易法」更名為「囤積哄抬民生物資」；其他經濟案件加計「違反洗錢防制法」、「非法食品」及「非法藥物」等項目。

TABLE 38. DISCOVERED ECONOMIC FRAUDS HANDLED BY POLICE ORGANIZATIONS

囤積哄抬民生物資(3) Hoard and Driving up the Price of Livelihood Materials		違反石油管理法(3) Violation of Petroleum Administration Act		走私(1) Smuggling	
件數 Cases	金額(千元) Amount (\$1,000)	件數 Cases	金額(千元) Amount (\$1,000)	件數 Cases	金額(千元) Amount (\$1,000)
—	—	26	174,911	455	731,723
6	154,484	11	5,880	292	431,495
4	224,792	10	5,400	386	440,429
—	—	7	824	291	302,799
—	—	3	577	324	577,784
—	—	2	439	346	358,525
—	—	—	—	483	304,904
43	14,094	—	—	390	485,865
3	—	1	414	377	295,207
—	—	—	—	34	47,726
—	—	—	—	34	1,976
—	—	1	400	283	379,838
—	—	1	400	39	5,592
—	—	—	—	21	1,888
—	—	—	—	31	19,222
—	—	—	—	28	29,218
—	—	—	—	44	28,617
—	—	—	—	18	29,461
—	—	—	—	31	246,703
—	—	—	—	26	12,381
—	—	—	—	12	429
—	—	—	—	13	284
—	—	—	—	20	6,041
--	--	--	--	53.85	2,024.99
--	--	--	--	-41.18	-87.34

Source : National Police Agency, MOI.
 Note : 1. The figures of Smuggling include pesticide smuggling cases since Jan. 2013. The statistics of accepting deposits illegally has been first added to the Monthly since January 1, 2017.
 2. The huge increase of the figures of "Infringement of Intellectual Property Rights" is due to "Fake Arresting Project" in Sept., 2014.
 3. Since January 1, 2017, Illegal sales of Petroleum and Diesel has been renamed as Violation of Petroleum Administration Act, Violation of Fair Trade Act has been renamed as Hoard and Driving up the Price of Livelihood Materials, and the item of Others includes the Violation of Money Laundering Control Act, Adulterated Food and Counterfeit Drugs.

表38. 警察機關處理經濟案件 (續)

年(月)別 Year (Month)	產製、販賣私劣酒 Unlawful Alcohol Production & Sale		侵害智慧財產權(2) Infringement of Intell- ectual Property Rights	
	件數 Cases	金額(千元) Amount (\$1,000)	件數 Cases	金額(千元) Amount (\$1,000)
一〇二年 2013	320	169,928	5,730	26,279,493
一〇三年 2014	202	40,290	4,910	72,426,965
一〇四年 2015	292	105,034	5,014	19,501,574
一〇五年 2016	240	59,247	4,946	14,476,000
一〇六年 2017	229	54,663	4,532	8,378,113
一〇七年 2018	221	138,249	4,316	10,918,319
一〇八年 2019	215	39,391	3,781	12,159,639
一〇九年 2020	174	55,459	3,904	18,143,600
一一〇年 2021	124	31,248	3,672	102,960,031
十一月 Nov.	—	—	544	54,461,599
十二月 Dec.	18	2,537	215	38,465,671
一一一年 2022	113	37,681	3,896	26,586,175
一月 Jan.	22	1,774	272	537,778
二月 Feb.	5	210	416	3,846,136
三月 Mar.	25	14,490	258	1,172,658
四月 Apr.	1	2	285	178,550
五月 May	13	10,428	469	477,092
六月 June	1	23	188	71,868
七月 July	1	2	351	114,468
八月 Aug.	30	3,759	546	2,279,628
九月 Sept.	2	9	302	1,087,628
十月 Oct.	3	1,905	280	387,473
十一月 Nov.	10	5,079	529	16,432,898
較上月增減(%) VS. with Last Month	233.33	166.68	88.93	4,141.05
較上年同月增減(%) VS. with Last Year	--	--	-2.76	-69.83

TABLE 38. DISCOVERED ECONOMIC FRAUDS HANDLED BY POLICE ORGANIZATIONS (CONT.)

盜採(砂)土石 Unlawful Collection of Sandstone(Soil)	濫(盜)伐木林 Unlawful Logging	濫墾林地、山坡地 Unlawful Use of National Land & Mountain Side	其他經濟案件(3) Others	
件數 Cases	件數 Cases	件數 Cases	件數 Cases	金額(千元) Amount (\$1,000)
87	756	203	1	29
74	486	322	8	17,594
58	307	239	7	378
35	205	193	—	—
23	220	177	688	1,547,046
14	139	136	965	2,346,017
15	160	139	1,788	7,612,215
11	122	107	4,711	94,440,384
8	110	101	4,911	7,892,598
1	10	4	411	1,040,704
—	14	9	512	172,536
3	112	84	7,049	31,690,502
—	8	9	547	10,022,083
—	7	7	453	594,257
1	10	14	629	1,939,107
1	19	7	631	1,220,095
—	6	7	677	429,349
—	9	5	643	429,068
—	13	4	636	200,436
1	11	8	677	358,647
—	9	10	635	7,519,564
—	5	7	732	1,048,505
—	15	6	789	7,929,390
--	200.00	-14.29	7.79	656.26
-100.00	50.00	50.00	91.97	661.93

表39. 實際入國(境)人數－按性別、年齡及身分分

TABLE 39. ENTRY PERSONS - BY SEX, AGE, IDENTITY

單位：人次

Unit : Person-Times

年(月)別 Year (Month)	總入境 人數 Total Entry Persons	按性別分 By Sex		按年齡分	
		男 Male	女 Female	0 - 14 歲 Years	15 - 64歲 Years
一〇二年 2013	19,072,276	9,842,931	9,229,345	1,085,878	16,539,929
一〇三年 2014	21,707,379	10,890,247	10,817,132	1,270,039	18,663,204
一〇四年 2015	23,601,215	11,663,849	11,937,366	1,457,170	20,245,223
一〇五年 2016	25,227,784	12,334,022	12,893,762	1,651,701	21,572,532
一〇六年 2017	26,396,941	12,872,230	13,524,711	1,791,388	22,437,483
一〇七年 2018	27,623,223	13,436,842	14,186,381	1,915,982	23,375,777
一〇八年 2019	29,033,313	13,963,282	15,070,031	2,059,946	24,352,900
一〇九年 2020	3,980,796	1,975,214	2,005,582	325,233	3,366,503
一一〇年 2021	479,704	295,923	183,781	20,880	422,586
十一月 Nov.	42,954	25,410	17,544	1,608	37,222
十二月 Dec.	59,997	37,615	22,382	3,086	51,615
一一一年 2022	1,594,247	877,583	716,664	82,069	1,379,688
一月 Jan.	60,579	39,845	20,734	2,721	53,380
二月 Feb.	36,568	20,235	16,333	1,879	30,595
三月 Mar.	49,813	29,804	20,009	2,131	42,865
四月 Apr.	61,059	35,889	25,170	1,959	53,912
五月 May	71,390	42,286	29,104	2,650	64,648
六月 June	97,715	56,565	41,150	7,357	85,458
七月 July	146,804	81,557	65,247	13,942	124,514
八月 Aug.	183,390	98,212	85,178	15,527	157,168
九月 Sept.	180,308	99,715	80,593	5,656	159,643
十月 Oct.	259,066	139,917	119,149	8,757	223,345
十一月 Nov.	447,555	233,558	213,997	19,490	384,160
較上月增減(%) VS. with Last Month	72.76	66.93	79.60	122.56	72.00
較上年同月增減(%) VS. with Last Year	941.94	819.16	1,119.77	1,112.06	932.08

資料來源：本部移民署。

By Age	按身分分 By Identity				
65歲以上 Years & Over	有戶籍國民 (含金馬地區) R.O.C. Registered Nationals	大陸地區人民 People of the Mainland Area	香港澳門居民 H.K. & Macao Residents	無戶籍國民 Nationals No Register in R.O.C.	外國人 Foreigners
1,446,469	11,055,996	2,837,470	1,062,417	20,794	4,095,599
1,774,136	11,797,175	3,947,610	1,256,365	19,181	4,687,048
1,898,822	13,161,430	4,143,836	1,393,704	19,198	4,883,047
2,003,551	14,537,505	3,472,673	1,494,578	20,008	5,703,020
2,168,070	15,657,340	2,695,721	1,570,182	20,760	6,452,938
2,331,464	16,556,516	2,661,977	1,538,014	20,901	6,845,815
2,620,467	17,169,208	2,683,093	1,641,333	21,411	7,518,268
289,060	2,602,935	107,531	167,266	6,743	1,096,321
36,238	339,225	13,251	10,691	4,127	112,410
4,124	29,493	1,245	553	388	11,275
5,296	50,005	1,380	532	615	7,465
132,490	1,000,385	18,849	18,235	10,270	546,508
4,478	52,940	1,076	344	446	5,773
4,094	25,012	1,380	826	381	8,969
4,817	29,777	1,181	671	358	17,826
5,188	31,299	763	467	445	28,085
4,092	38,924	704	480	653	30,629
4,900	59,261	970	700	1,538	35,246
8,348	96,813	1,806	985	1,727	45,473
10,695	114,091	2,302	3,172	1,135	62,690
15,009	111,990	2,627	3,359	929	61,403
26,964	165,860	2,443	2,676	1,084	87,003
43,905	274,418	3,597	4,555	1,574	163,411
62.83	65.45	47.24	70.22	45.20	87.82
964.62	830.45	188.92	723.69	305.67	1,349.32

Source : National Immigration Agency, MOI.

表40. 實際入國(境)人數－按入國(境)地點分

單位：人次

年(月)別	總計	桃園機場	高雄機場	臺中機場	松山機場	花蓮機場	馬公機場
Year (Month)	Grand Total	Taoyuan Airport	Kaohsiung Airport	Taichung Airport	Songshan Airport	Hualien Airport	Magong Airport
一〇二年 2013	19,072,276	14,235,276	1,718,372	549,927	1,490,386	29,457	4,489
一〇三年 2014	21,707,379	16,003,466	2,125,228	696,150	1,649,715	15,604	2,438
一〇四年 2015	23,601,215	17,255,783	2,473,639	773,339	1,667,051	13,889	15,368
一〇五年 2016	25,227,784	18,776,212	2,609,476	740,162	1,674,203	18,861	813
一〇六年 2017	26,396,941	19,878,793	2,628,196	706,588	1,563,533	50,515	19
一〇七年 2018	27,623,223	20,595,219	2,850,262	814,294	1,613,720	35,582	1,081
一〇八年 2019	29,033,313	21,700,434	3,084,576	848,040	1,620,614	6,522	142
一〇九年 2020	3,980,796	3,141,221	398,974	106,226	201,374	3,250	—
一一〇年 2021	479,704	411,784	21,114	1,543	29,973	1	—
十一月 Nov.	42,954	37,489	1,753	109	2,168	—	—
十二月 Dec.	59,997	50,988	3,126	61	3,786	—	—
一一一年 2022	1,594,247	1,451,217	37,419	2,270	82,900	1	—
一月 Jan.	60,579	52,505	3,494	3	3,918	—	—
二月 Feb.	36,568	32,694	1,132	—	1,978	—	—
三月 Mar.	49,813	44,321	1,337	—	2,404	—	—
四月 Apr.	61,059	57,056	545	2	2,014	—	—
五月 May	71,390	67,547	603	—	1,854	—	—
六月 June	97,715	90,731	1,074	—	2,972	—	—
七月 July	146,804	137,355	2,051	8	5,721	1	—
八月 Aug.	183,390	169,963	3,105	35	8,502	—	—
九月 Sept.	180,308	167,624	3,407	94	7,698	—	—
十月 Oct.	259,066	237,469	5,239	431	14,378	—	—
十一月 Nov.	447,555	393,952	15,432	1,697	31,461	—	—
較上月增減 (%) VS. with Last Month	72.76	65.90	194.56	293.74	118.81	--	--
較上年同月增減 (%) VS. with Last Year	941.94	950.85	780.32	1,456.88	1,351.15	--	--

資料來源：本部移民署。

TABLE 40. ENTRY PERSONS - BY ARRIVING POINT

Unit: Person-Times

基隆港	臺中港	高雄港	花蓮港	麥寮港	澎湖 所屬港口	金門 所屬港口	馬祖 所屬港口	其他機場 、港口
Keelung Sea Port	Taichung Sea Port	Kaohsiung Sea Port	Hualien Sea Port	Mailiao Sea Port	Penghu	Kinmen	Mazu	Others
200,851	60,615	44,171	16,431	1,561	27	671,237	20,620	28,856
228,002	29,470	86,150	13,640	1,657	10	752,101	22,445	81,303
270,033	41,114	70,674	9,134	1,515	16,574	877,349	21,586	94,167
333,517	19,685	36,802	1,625	1,681	9,691	871,260	34,483	99,313
412,324	29,061	76,087	6,228	1,645	551	878,208	29,821	135,372
484,293	42,040	47,499	1,112	1,732	34	955,314	28,177	152,864
485,342	45,784	60,852	5,147	1,851	2,864	984,134	31,881	155,130
29,920	4,246	15,029	77	378	5	59,476	2,447	18,173
898	3,011	7,996	31	138	18	2	16	3,179
48	240	889	—	11	—	—	—	247
59	270	1,558	—	25	—	—	2	122
686	5,107	10,894	134	258	4	6	18	3,333
48	43	344	4	16	—	—	10	194
36	270	293	1	12	—	—	—	152
331	418	781	—	14	1	—	—	206
28	490	679	—	13	—	—	3	229
22	630	493	1	14	1	—	—	225
20	736	1,879	3	14	—	—	—	286
16	546	771	7	20	—	—	—	308
16	875	472	—	16	—	—	3	403
17	467	655	5	19	1	—	—	321
50	360	476	53	40	—	2	2	566
102	272	4,051	60	80	1	4	—	443
104.00	-24.44	751.05	13.21	100.00	--	100.00	-100.00	-21.73
112.50	13.33	355.68	--	627.27	--	--	--	79.35

Source : National Immigration Agency, MOI.

表41. 實際出國(境)人數－按性別、年齡及身分分

TABLE 41. EXIT PERSONS - BY SEX, AGE, IDENTITY

單位：人次

Unit : Person-Times

年(月)別 Year (Month)	總出境 人數 Total Exit Persons	按性別分 By Sex		按年齡分	
		男 Male	女 Female	0 - 14 歲 Years	15 - 64歲 Years
一〇二年 2013	18,960,224	9,792,897	9,167,327	1,080,170	16,438,374
一〇三年 2014	21,614,937	10,836,232	10,778,705	1,271,220	18,572,329
一〇四年 2015	23,542,003	11,631,761	11,910,242	1,453,835	20,189,748
一〇五年 2016	25,216,914	12,326,724	12,890,190	1,653,069	21,555,172
一〇六年 2017	26,306,945	12,821,895	13,485,050	1,789,260	22,353,481
一〇七年 2018	27,640,474	13,434,711	14,205,763	1,922,121	23,385,928
一〇八年 2019	28,940,275	13,933,337	15,006,938	2,049,454	24,280,206
一〇九年 2020	3,894,821	1,945,866	1,948,955	325,121	3,282,918
一一〇年 2021	544,330	313,435	230,895	26,889	476,552
十一月 Nov.	35,034	20,858	14,176	1,018	30,562
十二月 Dec.	45,046	25,707	19,339	1,898	39,533
一一一年 2022	1,583,308	853,187	730,121	86,169	1,373,872
一月 Jan.	43,513	24,342	19,171	2,191	38,558
二月 Feb.	72,670	46,164	26,506	3,522	65,370
三月 Mar.	65,174	38,013	27,161	2,433	57,598
四月 Apr.	63,313	36,346	26,967	2,455	55,224
五月 May	69,720	38,003	31,717	3,259	59,305
六月 June	107,378	55,676	51,702	7,759	90,932
七月 July	152,342	79,171	73,171	15,118	128,102
八月 Aug.	175,966	92,261	83,705	16,759	149,962
九月 Sept.	169,121	91,211	77,910	6,352	149,626
十月 Oct.	242,980	132,718	110,262	8,864	213,977
十一月 Nov.	421,131	219,282	201,849	17,457	365,218
較上月增減(%) VS. with Last Month	73.32	65.22	83.06	96.94	70.68
較上年同月增減(%) VS. with Last Year	1,102.06	951.31	1,323.88	1,614.83	1,095.01

資料來源：本部移民署。

By Age	按身分分 By Identity					
	有戶籍國民 (含金馬地區) R.O.C. Registered Nationals	大陸地區人民 People of the Mainland Area	香港澳門居民 H.K. & Macao Residents	無戶籍國民 Nationals No Register in R.O.C.	外國人 Foreigners	
65歲以上 Years & Over	1,441,680	11,052,908	2,829,363	1,050,747	17,099	4,010,107
	1,771,388	11,844,635	3,913,581	1,248,236	16,535	4,591,950
	1,898,420	13,182,976	4,139,553	1,383,244	16,767	4,819,463
	2,008,673	14,588,923	3,484,647	1,490,798	17,967	5,634,579
	2,164,204	15,654,579	2,685,107	1,565,002	18,505	6,383,752
	2,332,425	16,644,684	2,657,765	1,539,699	18,728	6,779,598
	2,610,615	17,101,335	2,711,018	1,632,957	18,495	7,476,470
	286,782	2,335,564	140,578	185,246	4,003	1,229,430
	40,889	359,977	17,353	7,041	2,183	157,776
	3,454	22,401	733	307	65	11,528
	3,615	26,646	1,082	455	126	16,737
123,267	1,089,483	17,480	16,412	6,344	453,589	
	2,764	25,925	793	602	213	15,980
	3,778	59,362	1,188	347	179	11,594
	5,143	44,089	1,093	310	207	19,475
	5,634	40,676	672	503	198	21,264
	7,156	45,602	1,306	765	255	21,792
	8,687	66,870	1,656	2,356	372	36,124
	9,122	102,395	2,097	1,911	966	44,973
	9,245	128,811	2,012	1,500	1,732	41,911
	13,143	126,864	1,920	1,542	647	38,148
	20,139	172,319	1,862	2,265	624	65,910
	38,456	276,570	2,881	4,311	951	136,418
	90.95	60.50	54.73	90.33	52.40	106.98
	1,013.38	1,134.63	293.04	1,304.23	1,363.08	1,083.36

Source : National Immigration Agency, MOI.

表42. 實際出國(境)人數－按出國(境)地點分

單位：人次

年(月)別 Year (Month)	總計 Grand Total	桃園機場 Taoyuan Airport	高雄機場 Kaohsiung Airport	臺中機場 Taichung Airport	松山機場 Songshan Airport	花蓮機場 Hualien Airport	馬公機場 Magong Airport
一〇二年 2013	18,960,224	14,168,063	1,677,777	546,245	1,496,536	29,445	4,461
一〇三年 2014	21,614,937	15,951,867	2,090,827	685,713	1,660,201	15,610	2,618
一〇四年 2015	23,542,003	17,247,359	2,422,451	763,014	1,682,630	14,003	15,304
一〇五年 2016	25,216,914	18,816,472	2,555,111	734,419	1,693,358	18,646	708
一〇六年 2017	26,306,945	19,862,484	2,569,016	694,596	1,584,812	47,278	18
一〇七年 2018	27,640,474	20,659,953	2,794,765	803,411	1,644,979	34,667	956
一〇八年 2019	28,940,275	21,686,711	3,011,871	841,890	1,636,397	5,802	146
一〇九年 2020	3,894,821	3,070,416	377,730	99,170	223,037	3,053	—
一一〇年 2021	544,330	464,989	21,223	702	38,126	—	—
十一月 Nov.	35,034	30,661	1,434	—	2,311	—	—
十二月 Dec.	45,046	39,358	1,528	53	2,148	—	—
一一一年 2022	1,583,308	1,422,159	43,478	2,500	95,938	9	—
一月 Jan.	43,513	39,017	593	—	1,483	—	—
二月 Feb.	72,670	62,490	3,266	—	6,178	—	—
三月 Mar.	65,174	57,049	1,858	11	5,130	—	—
四月 Apr.	63,313	56,986	1,390	1	2,992	—	—
五月 May	69,720	63,777	1,560	—	3,121	—	—
六月 June	107,378	98,472	2,603	2	4,314	—	—
七月 July	152,342	139,370	2,842	—	7,294	—	—
八月 Aug.	175,966	160,853	3,256	58	9,663	—	—
九月 Sept.	169,121	155,516	3,611	82	8,598	—	—
十月 Oct.	242,980	218,825	5,766	420	16,445	—	—
十一月 Nov.	421,131	369,804	16,733	1,926	30,720	9	—
較上月增減 (%) VS. with Last Month	73.32	69.00	190.20	358.57	86.80	--	--
較上年同月增減 (%) VS. with Last Year	1,102.06	1,106.11	1,066.88	--	1,229.29	--	--

資料來源：本部移民署。

TABLE 42. EXIT PERSONS - BY DEPARTING POINT

Unit: Person-Times

基隆港 Keelung Sea Port	臺中港 Taichung Sea Port	高雄港 Kaohsiung Sea Port	花蓮港 Hualien Sea Port	麥寮港 Mailiao Sea Port	澎湖 所屬港口 Penghu	金門 所屬港口 Kinmen	馬祖 所屬港口 Mazu	其他機場、港口 Others
190,132	73,123	36,984	2,923	1,468	16	685,517	20,640	26,894
216,549	70,941	44,073	11,713	1,553	18	762,039	21,506	79,709
293,059	35,597	52,666	2,182	1,435	17,004	885,726	22,766	86,807
326,388	19,315	28,651	14,104	1,685	9,630	870,740	34,623	93,064
419,652	27,074	68,182	1,018	1,737	307	872,825	31,241	126,705
487,629	33,972	44,099	732	1,680	23	952,626	29,835	151,147
478,618	46,014	65,892	430	1,768	846	977,742	33,428	152,720
26,525	4,481	14,583	53	388	—	53,418	2,781	19,186
515	2,770	12,006	51	146	7	2	—	3,793
6	182	318	—	11	—	2	—	109
31	235	1,076	—	2	—	—	—	615
260	4,822	9,247	114	214	—	1	7	4,559
20	50	1,931	4	9	—	—	—	406
14	224	237	—	7	—	—	4	250
20	478	263	—	14	—	—	—	351
22	509	696	—	13	—	—	—	704
4	612	478	—	9	—	—	—	159
17	705	608	1	18	—	—	—	638
13	567	1,780	—	17	—	—	—	459
8	743	966	4	8	—	—	—	407
14	415	481	3	16	—	—	3	382
28	212	807	50	31	—	—	—	396
100	307	1,000	52	72	—	1	—	407
257.14	44.81	23.92	4.00	132.26	--	--	--	2.78
1,566.67	68.68	214.47	--	554.55	--	-50.00	--	273.39

Source : National Immigration Agency, MOI.

表43. 外僑居留人數及查處違法外來人口

單位：人

年(月)別 Year (Month)	合法居留外僑人數(1)							
	合計 Total			年滿十五歲以上居留外僑之 Population of 15 Years and Over				
	計 Sub- Total	男 Male	女 Female	計 Sub- Total	商 Trader	工程師 Engineer	教師 Teacher	傳教士 Miss- ionary
一〇二年 2013	525,109	225,905	299,204	518,886	4,613	2,192	6,044	1,800
一〇三年 2014	629,633	278,452	351,181	623,373	4,438	2,422	6,937	1,901
一〇四年 2015	637,843	285,378	352,465	632,115	4,662	2,416	6,606	1,638
一〇五年 2016	671,375	300,157	371,218	665,681	4,618	2,397	6,684	1,623
一〇六年 2017	717,736	326,658	391,078	712,113	4,725	2,545	6,575	1,535
一〇七年 2018	758,583	350,496	408,087	752,917	4,717	2,670	6,831	1,473
一〇八年 2019	785,341	362,323	423,018	779,566	5,224	3,035	7,023	1,496
一〇九年 2020	797,122	371,986	425,136	789,603	6,907	4,389	8,760	1,579
一一〇年 2021	752,900	356,458	396,442	745,812	7,181	5,132	9,126	1,544
十一月 Nov.	759,104	359,509	399,595	751,955	7,452	5,307	9,201	1,545
十二月 Dec.	752,900	356,458	396,442	745,812	7,181	5,132	9,126	1,544
一一一年 2022	805,086	401,282	403,804	797,655	8,280	7,067	9,672	1,495
一月 Jan.	745,591	352,813	392,778	738,831	7,170	5,120	9,076	1,528
二月 Feb.	741,139	350,945	390,194	734,254	7,407	5,362	9,148	1,519
三月 Mar.	735,927	349,501	386,426	729,042	7,467	5,505	9,128	1,509
四月 Apr.	738,677	352,662	386,015	731,646	7,593	5,662	9,191	1,465
五月 May	747,630	359,941	387,689	740,758	7,664	5,811	9,118	1,435
六月 June	746,693	363,532	383,161	740,790	7,379	5,846	8,233	1,347
七月 July	747,585	367,250	380,335	741,911	7,354	5,980	7,586	1,321
八月 Aug.	765,793	378,604	387,189	758,810	7,825	6,401	8,989	1,381
九月 Sept.	783,662	389,512	394,150	776,424	7,879	6,685	9,366	1,430
十月 Oct.	796,049	396,531	399,518	788,677	8,142	6,899	9,563	1,462
十一月 Nov.	805,086	401,282	403,804	797,655	8,280	7,067	9,672	1,495
較上月增減(%) VS. with Last Month	1.14	1.20	1.07	1.14	1.69	2.44	1.14	2.26
較上年同月增減(%) VS. with Last Year	6.06	11.62	1.05	6.08	11.11	33.16	5.12	-3.24

資料來源：本部移民署。
說明：1.係指年(月)底別。
2.另含非法入境、漏(跳)船船員及尚未入境之違法外來人口。

TABLE 43. FOREIGN RESIDENTS AND FERRETED ILLEGAL FOREIGN RESIDENTS

Unit : Person

Foreign Residents (1)						查處違法外來人口 Ferreted Foreign Illegal Residents			
經濟活動 by Economical Activities					未滿 十五歲 兒童 Under 15 Years	合計 Total	單純 逾期 Delay	具違法行為事實(2) With Illegal Activities	
技工技師 Techni- cian	外籍勞工 Foreign Labor	其他 職業 Others	失業 Un- employed	非勞動力 Inactive Person				未逾期 No Overdue	逾期(3) Delay
249	428,897	24,625	1,757	48,709	6,223	27,169	7,961	571	18,637
275	526,578	27,950	2,236	50,636	6,260	25,639	7,378	1,509	16,752
312	533,869	29,413	2,460	50,739	5,728	30,582	7,898	858	21,826
341	563,418	30,484	3,092	53,024	5,694	33,326	7,074	1,103	25,149
402	602,366	33,799	4,155	56,011	5,623	35,760	6,983	1,684	27,093
425	631,017	36,703	6,683	62,398	5,666	36,548	8,648	2,237	25,663
439	646,736	41,625	5,787	68,201	5,775	47,438	15,483	2,266	29,689
472	641,563	46,808	4,999	74,126	7,519	32,715	9,443	1,361	21,911
531	595,155	47,034	4,412	75,697	7,088	32,421	7,237	1,297	23,887
547	601,519	47,933	4,453	73,998	7,149	2,292	510	184	1,598
531	595,155	47,034	4,412	75,697	7,088	2,586	588	121	1,877
641	634,510	51,705	4,328	79,957	7,431	28,962	6,931	1,212	20,819
537	589,167	47,411	4,419	74,403	6,760	2,403	650	198	1,555
544	584,032	48,284	4,485	73,473	6,885	1,866	508	109	1,249
550	578,531	48,298	4,476	73,578	6,885	3,008	811	165	2,032
561	579,940	48,099	4,376	74,759	7,031	2,385	595	85	1,705
566	589,920	47,828	4,246	74,170	6,872	1,942	558	73	1,311
552	601,036	46,480	4,139	65,778	5,903	2,629	637	79	1,913
561	608,460	47,414	4,135	59,100	5,674	2,938	680	122	2,136
555	616,832	49,867	4,244	62,716	6,983	3,323	754	103	2,466
572	622,531	50,988	4,358	72,615	7,238	2,907	569	123	2,215
598	628,244	51,377	4,334	78,058	7,372	2,657	539	69	2,049
641	634,510	51,705	4,328	79,957	7,431	2,904	630	86	2,188
7.19	1.00	0.64	-0.14	2.43	0.80	9.30	16.88	24.64	6.79
17.18	5.48	7.87	-2.81	8.05	3.94	26.70	23.53	-53.26	38.82

Source : National Immigration Agency, MOI.
Note : 1.Refers to End of Year (Month).
2.Including illegal entry, missing seamen and illegal foreign residents who have not yet entered.

表44. 外來人口居留人數

單位:人

年(月)底別 End of Year(Month)	總計 Grand Total			外國人 Foreigners		
	計 Total	男 Male	女 Female	計 Total	男 Male	女 Female
一〇二年 2013	586,646	233,974	352,672	525,109	225,905	299,204
一〇三年 2014	698,955	288,852	410,103	629,633	278,452	351,181
一〇四年 2015	709,090	297,468	411,622	637,843	285,378	352,465
一〇五年 2016	740,771	313,027	427,744	671,375	300,157	371,218
一〇六年 2017	786,487	339,847	446,640	717,736	326,658	391,078
一〇七年 2018	823,587	363,160	460,427	758,583	350,496	408,087
一〇八年 2019	848,970	374,937	474,033	785,341	362,323	423,018
一〇九年 2020	863,063	385,602	477,461	797,122	371,986	425,136
一一〇年 2021	817,360	370,775	446,585	752,900	356,458	396,442
十一月 Nov.	822,646	373,385	449,261	759,104	359,509	399,595
十二月 Dec.	817,360	370,775	446,585	752,900	356,458	396,442
一一一年 2022	868,643	415,731	452,912	805,086	401,282	403,804
一月 Jan.	810,293	367,163	443,130	745,591	352,813	392,778
二月 Feb.	805,821	365,375	440,446	741,139	350,945	390,194
三月 Mar.	800,836	364,024	436,812	735,927	349,501	386,426
四月 Apr.	803,220	367,132	436,088	738,677	352,662	386,015
五月 May	811,396	374,177	437,219	747,630	359,941	387,689
六月 June	808,441	377,015	431,426	746,693	363,532	383,161
七月 July	808,037	380,165	427,872	747,585	367,250	380,335
八月 Aug.	827,117	391,820	435,297	765,793	378,604	387,189
九月 Sept.	846,183	403,326	442,857	783,662	389,512	394,150
十月 Oct.	859,557	410,738	448,819	796,049	396,531	399,518
十一月 Nov.	868,643	415,731	452,912	805,086	401,282	403,804
較上月增減(%) VS. with Last Month	1.06	1.22	0.91	1.14	1.20	1.07
較上年同月增減(%) VS. with Last Year	5.59	11.34	0.81	6.06	11.62	1.05

資料來源：本部移民署。

TABLE 44. NON-HOUSEHOLD-REGISTERED RESIDENTS

Unit: Person

大陸地區人民 People of the Mainland Area			香港澳門居民 H.K & Macao Residents			無戶籍國民 Nationals No Register in R.O.C.		
計 Total	男 Male	女 Female	計 Total	男 Male	女 Female	計 Total	男 Male	女 Female
50,088	1,761	48,327	8,697	4,747	3,950	2,752	1,561	1,191
49,870	1,951	47,919	12,048	6,681	5,367	7,404	1,768	5,636
50,163	2,325	47,838	14,376	7,987	6,389	6,708	1,778	4,930
47,727	2,562	45,165	15,449	8,589	6,860	6,220	1,719	4,501
45,526	2,665	42,861	15,637	8,629	7,008	7,588	1,895	5,693
43,680	2,777	40,903	14,991	8,141	6,850	6,333	1,746	4,587
42,962	2,954	40,008	14,732	7,890	6,842	5,935	1,770	4,165
42,473	2,825	39,648	17,025	8,959	8,066	6,443	1,832	4,611
39,406	2,757	36,649	18,903	9,875	9,028	6,151	1,685	4,466
39,285	2,753	36,532	18,094	9,427	8,667	6,163	1,696	4,467
39,406	2,757	36,649	18,903	9,875	9,028	6,151	1,685	4,466
38,841	2,969	35,872	18,808	9,808	9,000	5,908	1,672	4,236
39,708	2,811	36,897	18,875	9,901	8,974	6,119	1,638	4,481
39,525	2,825	36,700	19,029	9,976	9,053	6,128	1,629	4,499
39,521	2,817	36,704	19,289	10,097	9,192	6,099	1,609	4,490
39,435	2,863	36,572	19,189	10,011	9,178	5,919	1,596	4,323
39,171	2,842	36,329	18,829	9,837	8,992	5,766	1,557	4,209
38,942	2,848	36,094	17,072	9,093	7,979	5,734	1,542	4,192
38,778	2,868	35,910	15,898	8,499	7,399	5,776	1,548	4,228
38,815	2,890	35,925	16,658	8,761	7,897	5,851	1,565	4,286
38,807	2,942	35,865	17,731	9,273	8,458	5,983	1,599	4,384
38,896	2,935	35,961	18,466	9,627	8,839	6,146	1,645	4,501
38,841	2,969	35,872	18,808	9,808	9,000	5,908	1,672	4,236
-0.14	1.16	-0.25	1.85	1.88	1.82	-3.87	1.64	-5.89
-1.13	7.85	-1.81	3.95	4.04	3.84	-4.14	-1.42	-5.17

Source : National Immigration Agency, MOI.

表45. 外來人口停留人數

單位:人

年(月)底別 End of Year(Month)	總計 Grand Total			外國人 Foreigners		
	計 Total	男 Male	女 Female	計 Total	男 Male	女 Female
一〇二年 2013	182,055	88,836	93,219	112,728	59,383	53,345
一〇三年 2014	150,678	73,729	76,949	114,213	58,357	55,856
一〇四年 2015	235,142	107,496	127,646	124,678	62,655	62,023
一〇五年 2016	260,899	118,968	141,931	145,350	72,286	73,064
一〇六年 2017	269,100	121,855	147,245	160,645	78,509	82,136
一〇七年 2018	265,386	119,822	145,564	166,440	80,517	85,923
一〇八年 2019	255,495	120,012	135,483	179,755	87,709	92,046
一〇九年 2020	22,771	13,216	9,555	10,425	7,653	2,772
一一〇年 2021	14,723	8,798	5,925	5,981	4,801	1,180
十一月 Nov.	13,750	7,420	6,330	4,226	3,029	1,197
十二月 Dec.	14,723	8,798	5,925	5,981	4,801	1,180
一一一年 2022	54,757	31,325	23,432	45,221	26,868	18,353
一月 Jan.	12,555	7,010	5,545	4,246	3,276	970
二月 Feb.	12,697	7,026	5,671	4,303	3,251	1,052
三月 Mar.	14,525	8,341	6,184	6,172	4,566	1,606
四月 Apr.	15,036	8,682	6,354	6,795	4,917	1,878
五月 May	15,447	8,896	6,551	7,489	5,228	2,261
六月 June	18,877	11,216	7,661	10,693	7,381	3,312
七月 July	20,943	12,423	8,520	12,769	8,496	4,273
八月 Aug.	19,799	10,835	8,964	11,673	7,029	4,644
九月 Sept.	25,641	14,159	11,482	16,376	9,724	6,652
十月 Oct.	36,625	20,532	16,093	27,582	16,172	11,410
十一月 Nov.	54,757	31,325	23,432	45,221	26,868	18,353
較上月增減(%) VS. with Last Month	49.51	52.57	45.60	63.95	66.14	60.85
較上年同月增減(%) VS. with Last Year	298.23	322.17	270.17	970.07	787.03	1,433.25

資料來源：本部移民署。

TABLE 45. FOREIGN SOJOURNS

Unit: Person

大陸地區人民 People of the Mainland Area			香港澳門居民 H.K & Macao Residents			無戶籍國民 Nationals No Register in R.O.C.		
計 Total	男 Male	女 Female	計 Total	男 Male	女 Female	計 Total	男 Male	女 Female
53,434	21,207	32,227	13,655	6,946	6,709	2,238	1,300	938
29,206	11,579	17,627	5,303	2,709	2,594	1,956	1,084	872
88,586	34,828	53,758	20,166	9,025	11,141	1,712	988	724
86,193	33,820	52,373	27,618	11,888	15,730	1,738	974	764
81,987	31,625	50,362	24,838	10,787	14,051	1,630	934	696
76,696	29,314	47,382	20,718	9,112	11,606	1,532	879	653
45,888	18,898	26,990	28,403	12,568	15,835	1,449	837	612
9,510	3,991	5,519	1,314	704	610	1,522	868	654
6,569	2,802	3,767	1,054	547	507	1,119	648	471
6,609	2,807	3,802	1,960	1,036	924	955	548	407
6,569	2,802	3,767	1,054	547	507	1,119	648	471
6,540	2,875	3,665	1,919	984	935	1,077	598	479
6,387	2,702	3,685	860	434	426	1,062	598	464
6,515	2,791	3,724	909	448	461	970	536	434
6,477	2,775	3,702	939	472	467	937	528	409
6,433	2,783	3,650	899	464	435	909	518	391
6,007	2,628	3,379	864	451	413	1,087	589	498
5,365	2,362	3,003	884	467	417	1,935	1,006	929
5,079	2,202	2,877	981	547	434	2,114	1,178	936
5,162	2,213	2,949	1,864	965	899	1,100	628	472
5,739	2,512	3,227	2,562	1,389	1,173	964	534	430
6,064	2,697	3,367	2,024	1,114	910	955	549	406
6,540	2,875	3,665	1,919	984	935	1,077	598	479
7.85	6.60	8.85	-5.19	-11.67	2.75	12.77	8.93	17.98
-1.04	2.42	-3.60	-2.09	-5.02	1.19	12.77	9.12	17.69

Source : National Immigration Agency, MOI.

表46. 外來人口逾期居留人數

單位:人

年(月)底別 End of Year(Month)	總計 Grand Total			外國人 Foreigners		
	計 Total	男 Male	女 Female	計 Total	男 Male	女 Female
一〇二年 2013	47,964	16,864	31,100	47,377	16,825	30,552
一〇三年 2014	49,265	18,476	30,789	48,776	18,429	30,347
一〇四年 2015	56,557	23,310	33,247	56,055	23,252	32,803
一〇五年 2016	58,700	24,785	33,915	58,231	24,722	33,509
一〇六年 2017	56,675	23,309	33,366	56,190	23,238	32,952
一〇七年 2018	54,681	21,980	32,701	54,236	21,917	32,319
一〇八年 2019	50,702	20,153	30,549	50,288	20,085	30,203
一〇九年 2020	58,033	24,894	33,139	57,574	24,811	32,763
一一〇年 2021	60,486	27,009	33,477	59,982	26,883	33,099
十一月 Nov.	60,019	26,756	33,263	59,587	26,666	32,921
十二月 Dec.	60,486	27,009	33,477	59,982	26,883	33,099
一一一年 2022	82,811	44,159	38,652	82,385	44,075	38,310
一月 Jan.	59,968	26,624	33,344	59,517	26,534	32,983
二月 Feb.	60,011	26,842	33,169	59,579	26,774	32,805
三月 Mar.	60,017	27,113	32,904	59,574	27,022	32,552
四月 Apr.	60,252	27,328	32,924	59,844	27,263	32,581
五月 May	73,359	36,646	36,713	72,961	36,584	36,377
六月 June	75,852	38,245	37,607	75,396	38,151	37,245
七月 July	77,987	39,747	38,240	77,552	39,663	37,889
八月 Aug.	78,596	40,500	38,096	78,196	40,437	37,759
九月 Sept.	80,575	41,981	38,594	79,903	41,739	38,164
十月 Oct.	81,410	42,943	38,467	80,950	42,835	38,115
十一月 Nov.	82,811	44,159	38,652	82,385	44,075	38,310
較上月增減(%) VS. with Last Month	1.72	2.83	0.48	1.77	2.89	0.51
較上年同月增減(%) VS. with Last Year	37.97	65.04	16.20	38.26	65.29	16.37

資料來源：本部移民署。

TABLE 46. OVERSTAYED FOREIGN NATIONALS WITH RESIDENT VISA

Unit: Person

大陸地區人民 People of the Mainland Area			香港澳門居民 H.K & Macao Residents			無戶籍國民 Nationals No Register in R.O.C.		
計 Total	男 Male	女 Female	計 Total	男 Male	女 Female	計 Total	男 Male	女 Female
587	39	548	—	—	—	—	—	—
473	36	437	4	2	2	12	9	3
471	36	435	16	11	5	15	11	4
431	34	397	25	20	5	13	9	4
435	35	400	35	26	9	15	10	5
404	34	370	27	19	8	14	10	4
363	33	330	36	25	11	15	10	5
371	31	340	72	41	31	16	11	5
355	36	319	135	82	53	14	8	6
342	34	308	75	47	28	15	9	6
355	36	319	135	82	53	14	8	6
346	30	316	66	45	21	14	9	5
357	32	325	78	48	30	16	10	6
369	31	338	47	27	20	16	10	6
359	32	327	69	50	19	15	9	6
356	30	326	40	29	11	12	6	6
350	30	320	37	26	11	11	6	5
349	31	318	96	57	39	11	6	5
350	29	321	72	47	25	13	8	5
346	29	317	42	27	15	12	7	5
339	27	312	318	205	113	15	10	5
343	27	316	103	72	31	14	9	5
346	30	316	66	45	21	14	9	5
0.87	11.11	—	-35.92	-37.50	-32.26	—	—	—
1.17	-11.76	2.60	-12.00	-4.26	-25.00	-6.67	—	-16.67

Source : National Immigration Agency, MOI.

表47. 外來人口逾期停留人數

單位:人

年(月)底別 End of Year(Month)	總計 Grand Total			外國人 Foreigners		
	計 Total	男 Male	女 Female	計 Total	男 Male	女 Female
一〇二年 2013	21,965	10,737	11,228	17,351	8,953	8,398
一〇三年 2014	19,733	9,962	9,771	16,935	8,946	7,989
一〇四年 2015	20,865	10,808	10,057	18,033	9,731	8,302
一〇五年 2016	20,692	10,811	9,881	17,796	9,672	8,124
一〇六年 2017	23,234	10,091	13,143	20,303	8,923	11,380
一〇七年 2018	35,284	20,844	14,440	32,349	19,656	12,693
一〇八年 2019	32,763	19,447	13,316	29,817	18,256	11,561
一〇九年 2020	28,028	16,663	11,365	25,181	15,458	9,723
一一〇年 2021	20,519	12,398	8,121	17,893	11,259	6,634
十一月 Nov.	23,525	14,149	9,376	20,975	13,049	7,926
十二月 Dec.	20,519	12,398	8,121	17,893	11,259	6,634
一一一年 2022	23,385	14,105	9,280	20,752	12,953	7,799
一月 Jan.	22,898	13,790	9,108	20,311	12,663	7,648
二月 Feb.	23,026	13,905	9,121	20,451	12,787	7,664
三月 Mar.	22,812	13,816	8,996	20,230	12,689	7,541
四月 Apr.	22,706	13,785	8,921	20,136	12,662	7,474
五月 May	22,701	13,863	8,838	20,150	12,747	7,403
六月 June	22,565	13,804	8,761	20,033	12,698	7,335
七月 July	22,466	13,783	8,683	19,957	12,683	7,274
八月 Aug.	22,005	13,503	8,502	19,502	12,402	7,100
九月 Sept.	22,415	13,800	8,615	19,880	12,667	7,213
十月 Oct.	22,388	13,731	8,657	19,873	12,616	7,257
十一月 Nov.	23,385	14,105	9,280	20,752	12,953	7,799
較上月增減(%) VS. with Last Month	4.45	2.72	7.20	4.42	2.67	7.47
較上年同月增減(%) VS. with Last Year	-0.60	-0.31	-1.02	-1.06	-0.74	-1.60

資料來源:本部移民署。

TABLE 47. OVERSTAYED FOREIGN NATIONALS WITH TOURIST VISA

Unit:Person

大陸地區人民 People of the Mainland Area			香港澳門居民 H.K & Macao Residents			無戶籍國民 Nationals No Register in R.O.C.		
計 Total	男 Male	女 Female	計 Total	男 Male	女 Female	計 Total	男 Male	女 Female
2,856	872	1,984	1,057	577	480	701	335	366
1,582	343	1,239	758	438	320	458	235	223
1,528	364	1,164	782	442	340	522	271	251
1,571	406	1,165	768	444	324	557	289	268
1,569	427	1,142	774	439	335	588	302	286
1,525	423	1,102	764	438	326	646	327	319
1,477	407	1,070	757	435	322	712	349	363
1,312	366	946	759	445	314	776	394	382
1,139	338	801	689	401	288	798	400	398
1,148	340	808	610	366	244	792	394	398
1,139	338	801	689	401	288	798	400	398
1,176	362	814	601	360	241	856	430	426
1,135	334	801	648	391	257	804	402	402
1,129	332	797	630	376	254	816	410	406
1,131	338	793	625	373	252	826	416	410
1,128	339	789	613	368	245	829	416	413
1,115	335	780	608	365	243	828	416	412
1,110	333	777	598	360	238	824	413	411
1,100	330	770	587	353	234	822	417	405
1,092	333	759	585	352	233	826	416	410
1,095	342	753	614	373	241	826	418	408
1,082	334	748	597	361	236	836	420	416
1,176	362	814	601	360	241	856	430	426
8.69	8.38	8.82	0.67	-0.28	2.12	2.39	2.38	2.40
2.44	6.47	0.74	-1.48	-1.64	-1.23	8.08	9.14	7.04

Source : National Immigration Agency, MOI.

表48. 小三通統計

Table 48. MINI THREE-LINK TRANSPORTATION

單位：人

Unit:Person

年(月)別 Year(month)	總計 Grand Total						計 Total		臺灣地區人民 People of the Taiwan Area	
	計 Total	臺灣地區 人民 People of the Taiwan Area	大陸地區 人民 People of the Mainland Area	香港澳門 居民 H.K & Macao Residents	無戶籍 國民 No Register in R.O.C.	外國人民 Foreigners	計 Total	臺灣地區 人民 People of the Taiwan Area		
一〇二年 2013	1,398,057	1,009,926	338,639	13,081	151	36,260	691,884	509,629		
一〇三年 2014	1,558,119	1,033,205	448,847	32,510	84	43,473	774,556	522,050		
一〇四年 2015	1,841,005	1,046,454	735,112	19,559	62	39,818	915,509	528,219		
一〇五年 2016	1,830,427	1,030,841	738,556	20,070	89	40,871	915,434	520,907		
一〇六年 2017	1,812,953	1,036,985	712,088	20,165	97	43,618	908,580	521,137		
一〇七年 2018	1,966,009	1,098,170	800,080	21,824	106	45,829	983,525	550,167		
一〇八年 2019	2,030,895	1,147,439	809,111	26,508	107	47,730	1,018,879	577,952		
一〇九年 2020	118,127	78,308	36,140	795	5	2,879	61,928	42,973		
一一〇年 2021	45	—	43	—	—	2	36	—		
十一月 Nov.	2	—	2	—	—	—	—	—		
十二月 Dec.	2	—	—	—	—	2	2	—		
一一一年 2022	36	—	21	—	—	15	28	—		
一月 Jan.	10	—	4	—	—	6	10	—		
二月 Feb.	4	—	4	—	—	—	—	—		
三月 Mar.	1	—	1	—	—	—	1	—		
四月 Apr.	3	—	—	—	—	3	3	—		
五月 May	1	—	—	—	—	1	1	—		
六月 June	—	—	—	—	—	—	—	—		
七月 July	—	—	—	—	—	—	—	—		
八月 Aug.	3	—	3	—	—	—	3	—		
九月 Sept.	4	—	4	—	—	—	1	—		
十月 Oct.	4	—	2	—	—	2	4	—		
十一月 Nov.	6	—	3	—	—	3	5	—		
金門 Kinmen	5	—	2	—	—	3	4	—		
馬祖 Mazu	—	—	—	—	—	—	—	—		
澎湖 Penghu	1	—	1	—	—	—	1	—		

入境 Entry				出境 Exit					
大陸地區 人民 People of the Mainland Area	香港澳門 居民 H.K & Macao Residents	無戶籍 國民 No Register in R.O.C.	外國人民 Foreigners	計 Total	臺灣地區 人民 People of the Taiwan Area	大陸地區 人民 People of the Mainland Area	香港澳門 居民 H.K & Macao Residents	無戶籍 國民 No Register in R.O.C.	外國人民 Foreigners
157,356	6,529	79	18,291	706,173	500,297	181,283	6,552	72	17,969
214,240	16,278	41	21,947	783,563	511,155	234,607	16,232	43	21,526
357,325	9,802	31	20,132	925,496	518,235	377,787	9,757	31	19,686
363,758	10,085	45	20,639	914,993	509,934	374,798	9,985	44	20,232
355,331	10,072	46	21,994	904,373	515,848	356,757	10,093	51	21,624
399,305	10,943	56	23,054	982,484	548,003	400,775	10,881	50	22,775
403,354	13,264	62	24,247	1,012,016	569,487	405,757	13,244	45	23,483
17,084	411	2	1,458	56,199	35,335	19,056	384	3	1,421
34	—	—	2	9	—	9	—	—	—
—	—	—	—	2	—	2	—	—	—
—	—	—	2	—	—	—	—	—	—
13	—	—	15	8	—	8	—	—	—
4	—	—	6	—	—	—	—	—	—
—	—	—	—	4	—	4	—	—	—
1	—	—	—	—	—	—	—	—	—
—	—	—	3	—	—	—	—	—	—
—	—	—	1	—	—	—	—	—	—
—	—	—	—	—	—	—	—	—	—
—	—	—	—	—	—	—	—	—	—
—	—	—	—	—	—	—	—	—	—
3	—	—	—	3	—	3	—	—	—
2	—	—	2	—	—	—	—	—	—
2	—	—	3	1	—	1	—	—	—
1	—	—	3	1	—	1	—	—	—
—	—	—	—	—	—	—	—	—	—
1	—	—	—	—	—	—	—	—	—

資料來源：本部移民署。

說明：1. 金門小三通於民國90年1月1日實施，並自97年10月15日起增加澎湖。
 2. 依據「臺灣地區與大陸地區人民關係條例」，臺灣地區人民係指在臺灣地區設有戶籍之人民。

Source: National Immigration Agency, MOI.

Notes: 1. Kinmen and Mazu mini three-link transportation was implemented on Jan. 1, 2001, and Penghu was included since Oct. 15, 2008.
 2. "People of the Taiwan Area" refers to the people who have household registrations in the Taiwan Area.

表49. 大陸地區配偶申請來臺團聚通過訪查及面（訪）談

年（月）別 Year (Month)	申請團聚案件數 Applied for getting together					
	總計 Grand Total	通過訪查 件數 Passed (Cases)	未通過訪查須訪談件數 Visits and Interviews			不予通過 比率(%) Refused Rate
			計 Total	通過訪談 件數 Passed (Cases)	不予通過 訪談件數 Refused (Cases)	
一〇二年 2013	5,083	—	5,083	3,250	1,833	36.06
一〇三年 2014	4,501	—	4,501	2,924	1,577	35.04
一〇四年 2015	8,371	4,751	3,620	2,460	1,160	13.86
一〇五年 2016	7,585	4,060	3,525	2,355	1,170	15.43
一〇六年 2017	6,526	3,414	3,112	2,053	1,059	16.23
一〇七年 2018	5,896	3,160	2,736	1,806	930	15.77
一〇八年 2019	6,094	3,727	2,367	1,502	865	14.19
一〇九年 2020	1,792	1,076	716	384	332	18.53
一一〇年 2021	1,408	864	544	324	220	15.63
十一月 Nov.	234	140	94	57	37	15.81
十二月 Dec.	179	116	63	38	25	13.97
一一一年 2022	2,025	1,456	569	387	182	8.99
一月 Jan.	139	78	61	40	21	15.11
二月 Feb.	106	69	37	23	14	13.21
三月 Mar.	135	94	41	24	17	12.59
四月 Apr.	143	89	54	35	19	13.29
五月 May	136	75	61	41	20	14.71
六月 June	122	73	49	35	14	11.48
七月 July	164	123	41	29	12	7.32
八月 Aug.	217	158	59	39	20	9.22
九月 Sept.	225	179	46	36	10	4.44
十月 Oct.	277	229	48	37	11	3.97
十一月 Nov.	361	289	72	48	24	6.65
較上月增減(%) VS. with Last Month	30.32	26.20	50.00	29.73	118.18	2.68
較上年同月增減(%) VS. with Last Year	54.27	106.43	-23.40	-15.79	-35.14	-9.16

資料來源：本部移民署。

說明：1. 101年起新增「國境線面談」統計。

2. 不予通過比率=不予通過訪談件數/申請團聚案件數。

TABLE 49. VISIT AND INTERVIEW APPLICATIONS FOR MAINLAND CHINESE SPOUSES COMING TO TAIWAN TO GET TOGETHER WITH FAMILY MEMBERS

國境線面談 Border Interviews					二度面談 Secondary Interviews			
件數 合計 Total Cases	通過面談 件數 Passed (Cases)	不予通過 面談件數 Refused (Cases)	須二度 面談件數 Require Secondary Interviews	不予通過 比率(%) Refused Rate	件數 合計 Total Cases	通過面談 件數 Passed (Cases)	不予通過 面談件數 Refused (Cases)	不予通過 比率(%) Refused Rate
9,130	7,667	175	1,288	2.23	1,356	1,080	276	20.35
8,256	7,068	157	1,031	2.17	1,028	834	194	18.87
7,563	6,619	159	785	2.35	661	607	54	8.17
6,990	6,237	124	629	1.95	581	540	41	7.06
5,867	5,397	69	401	1.26	367	331	36	9.81
5,326	4,800	163	363	3.28	348	322	26	7.47
5,032	4,592	103	337	2.19	299	275	24	8.03
1,450	1,283	97	70	7.03	63	57	6	9.52
1,074	964	26	84	2.63	83	76	7	8.43
153	142	—	11	—	10	9	1	10.00
157	145	3	9	2.03	12	10	2	16.67
1,398	1,312	22	64	1.65	62	59	3	4.84
156	145	1	10	0.68	8	8	—	—
111	104	2	5	1.89	6	6	—	—
93	83	3	7	3.49	8	8	—	—
76	73	—	3	—	4	4	—	—
73	67	1	5	1.47	7	6	1	14.29
93	84	1	8	1.18	1	1	—	—
139	130	2	7	1.52	8	7	1	12.50
158	150	3	5	1.96	4	4	—	—
183	173	6	4	3.35	7	7	—	—
160	156	1	3	0.64	5	5	—	—
156	147	2	7	1.34	4	3	1	25.00
-2.50	-5.77	100.00	133.33	0.71	-20.00	-40.00	--	25.00
1.96	3.52	—	-36.36	1.34	-60.00	-66.67	—	15.00

Source : National Immigration Agency, MOI.

Note : 1. The figures include "Border Interviews" since 2012.

2. Refused Rate=Refused/Applied for getting together.

表50. 新住民發展基金核定補助

年 別 Year	總 計 Total			
	申請件數 Cases Applied	申請金額(元) Amount Applied (NT.\$)	核定件數 Cases Approved	核定金額(元) Amount Approved (NT.\$)
一〇二年 2013	796	635,416,132	513	457,057,634
一〇三年 2014	643	610,880,833	395	422,262,764
一〇四年 2015	419	324,147,354	268	247,247,223
一〇五年 2016	289	369,320,290	182	291,716,517
一〇六年 2017	276	374,655,104	206	292,007,860
一〇七年 2018	290	302,830,676	220	242,700,264
一〇八年 2019	295	458,397,873	238	388,483,115
一〇九年 2020	327	469,326,255	276	398,466,185
一一〇年 2021	320	438,107,747	227	365,486,355
第三季 3rd Qua.	117	200,762,355	105	182,531,229
第四季 4th Qua.	65	69,608,195	31	39,793,187
一一一年 2022	219	383,690,151	197	357,341,771
第一季 1st Qua.	50	28,970,981	41	25,017,509
第二季 2nd Qua.	51	140,218,994	47	136,510,980
第三季 3rd Qua.	118	214,500,176	109	195,813,282
較上期增減(%) VS. with Last Bi-month	131.37	52.98	131.91	43.44
較上年同期增減(%) VS. with Last Year	0.85	6.84	3.81	7.28

資料來源：本部移民署。

說明：1. 本表資料109年以前係於每雙數月彙編。
2. 依「新住民發展基金補助作業要點」修訂申請時間，自110年起改為每季統計，爰各季資料不宜與109年雙數月資料比較。

TABLE 50. SUBSIDIES OF NEW IMMIGRANTS DEVELOPMENT FUND

中央政府 Central Government			
申請件數 Cases Applied	申請金額(元) Amount Applied (NT.\$)	核定件數 Cases Approved	核定金額(元) Amount Approved (NT.\$)
44	292,436,928	32	270,567,050
33	261,593,794	22	249,016,998
29	122,283,647	19	110,655,780
25	165,995,248	21	149,065,921
30	151,176,743	21	141,950,830
33	104,211,227	19	91,245,250
40	246,677,178	28	226,092,423
46	244,553,712	28	228,117,879
33	208,309,096	23	200,310,746
9	60,314,961	9	60,314,961
14	31,178,430	5	23,263,080
17	195,468,930	17	193,896,440
3	14,941,542	3	14,260,902
7	122,238,631	7	122,238,631
7	58,288,757	7	57,396,907
—	-52.32	—	-53.05
-22.22	-3.36	-22.22	-4.84

Source : National Immigration Agency, MOI.

Note : 1. The figures are compiled bimonthly before 2020.
2. Due to the revision of the application time for "Operation Directions for Subsidies of the New Immigrant Development Fund", the figures have been compiled quarterly since 2021 and quarterly figures are not suitable for comparison with bimonthly figures before 2020.

表50. 新住民發展基金核定補助(續)

年 別 Year	地方政府 Local Government			
	申請件數 Cases Applied	申請金額(元) Amount Applied (NT.\$)	核定件數 Cases Approved	核定金額(元) Amount Approved (NT.\$)
一〇二年 2013	203	150,312,133	138	122,496,337
一〇三年 2014	136	132,362,297	112	113,041,094
一〇四年 2015	100	121,249,080	94	109,091,128
一〇五年 2016	128	142,233,877	109	123,099,428
一〇六年 2017	128	160,515,576	115	131,555,765
一〇七年 2018	164	166,562,197	144	137,399,168
一〇八年 2019	159	167,601,158	147	142,138,271
一〇九年 2020	175	166,347,651	172	145,934,616
一一〇年 2021	142	160,563,457	126	131,145,821
第三季 3rd Qua.	72	114,860,086	72	99,194,675
第四季 4th Qua.	13	12,857,414	13	12,418,454
一一一年 2022	139	164,585,278	130	147,470,841
第一季 1st Qua.	28	9,533,179	23	7,845,058
第二季 2nd Qua.	22	13,223,489	22	10,985,245
第三季 3rd Qua.	89	141,828,610	85	128,640,538
較上期增減(%) VS. with Last Bi-month	304.55	972.55	286.36	1,071.03
較上年同期增減(%) VS. with Last Year	23.61	23.48	18.06	29.68

TABLE 50. SUBSIDIES OF NEW IMMIGRANTS DEVELOPMENT FUND(CONT.)

民間團體 Non-governmental Associations			
申請件數 Cases Applied	申請金額(元) Amount Applied (NT.\$)	核定件數 Cases Approved	核定金額(元) Amount Approved (NT.\$)
549	192,667,071	343	63,994,247
474	216,924,742	261	60,204,672
290	80,614,627	155	27,500,315
136	61,091,165	52	19,551,168
118	62,962,785	70	18,501,265
93	32,057,252	57	14,055,846
96	44,119,537	63	20,252,421
106	58,424,892	76	24,413,690
145	69,235,194	78	34,029,788
36	25,587,308	24	23,021,593
38	25,572,351	13	4,111,653
63	23,635,943	50	15,974,490
19	4,496,260	15	2,911,549
22	4,756,874	18	3,287,104
22	14,382,809	17	9,775,837
—	202.36	-5.56	197.40
-38.89	-43.79	-29.17	-57.54

表51. 移民輔導成果

年(月)別 Year (Month)	諮詢服務 Service Manners (Person-times)					
	服務方式(人次) Service Manners (Person-times)			諮詢		
	合計 Total	現場 Counter	電話 Phone	合計 Total	居留定居 Residency	就業服務 Employment Services
一〇二年 2013	31,825	14,961	16,864	38,589	20,278	2,498
一〇三年 2014	48,442	21,367	27,075	64,884	34,878	3,535
一〇四年 2015	50,111	22,342	27,769	65,834	40,591	6,362
一〇五年 2016	46,168	19,203	26,965	66,222	39,071	3,997
一〇六年 2017	46,584	20,009	26,575	65,566	37,657	4,191
一〇七年 2018	52,363	20,278	32,085	74,110	44,446	4,973
一〇八年 2019	47,310	18,285	29,025	70,094	41,283	4,663
一〇九年 2020	34,181	11,424	22,757	49,784	31,147	2,327
一一〇年 2021	36,745	11,727	25,018	52,448	34,069	2,373
十一月 Nov.	3,460	1,151	2,309	4,825	2,988	227
十二月 Dec.	3,299	1,156	2,143	4,586	2,913	200
一一一年 2022	39,275	13,181	26,094	57,722	34,857	3,120
一月 Jan.	3,215	1,117	2,098	4,936	3,041	332
二月 Feb.	2,871	938	1,933	4,098	2,569	193
三月 Mar.	3,388	1,185	2,203	5,025	2,942	304
四月 Apr.	3,324	1,083	2,241	4,626	2,864	214
五月 May	3,249	1,128	2,121	4,786	2,923	226
六月 June	3,632	1,152	2,480	5,034	3,178	266
七月 July	3,779	1,171	2,608	5,443	3,353	289
八月 Aug.	3,637	1,208	2,429	5,663	3,439	314
九月 Sept.	4,737	1,348	3,389	6,712	4,217	336
十月 Oct.	3,700	1,405	2,295	5,612	3,143	284
十一月 Nov.	3,743	1,446	2,297	5,787	3,188	362
較上月增減(%) VS. with Last Month	1.16	2.92	0.09	3.12	1.43	27.46
較上年同月增減(%) VS. with Last Year	8.18	25.63	-0.52	19.94	6.69	59.47

資料來源：本部移民署。

TABLE 51. IMMIGRANT CONSULTATION AND ASSISTANCE

Consulting Services						
項目 (人項次) Consulting Items(Person-item-times)						
人身安全 Personal Security	福利服務 Welfare Services	醫療衛生 Health Care	子女教養 Children Education	家庭關係 Family Relationship	法律資訊 Legal Info	其他 Others
1,187	5,757	3,250	504	919	1,238	2,958
1,645	7,660	4,332	488	900	1,098	10,348
1,749	6,751	3,215	959	1,318	1,748	3,141
1,558	8,491	5,659	730	1,268	1,499	3,949
1,853	7,685	6,712	760	1,375	1,757	3,576
1,841	7,775	6,918	1,121	1,796	1,735	3,505
1,462	7,253	6,463	1,330	1,681	1,790	4,169
848	4,788	3,999	483	718	1,372	4,102
930	5,448	3,826	568	754	1,446	3,034
95	595	418	38	62	158	244
88	545	415	39	58	123	205
1,343	6,509	4,936	887	947	1,701	3,422
131	443	436	146	77	120	210
78	491	331	57	67	110	202
192	594	455	75	87	140	236
107	518	430	70	72	132	219
106	567	429	68	94	134	239
90	560	375	55	75	130	305
120	642	418	65	73	171	312
141	675	559	66	81	180	208
130	686	512	95	103	187	446
130	644	459	100	114	200	538
118	689	532	90	104	197	507
-9.23	6.99	15.90	-10.00	-8.77	-1.50	-5.76
24.21	15.80	27.27	136.84	67.74	24.68	107.79

Source : National Immigration Agency, MOI.

表51. 移民輔導成果(續)

年(月)別 Year (Month)	轉介服務(人次)					
	合計 Total	外配家庭中 Foreign Family Centers	社福中心 Social Welfare Centers	家暴中心 Domestic Violence Centers	衛生保健機構 Health Care Organizations	勞政機構 Labor Affairs Organizations
一〇二年 2013	861	473	25	81	9	61
一〇三年 2014	932	276	17	55	89	243
一〇四年 2015	868	326	15	56	57	167
一〇五年 2016	787	333	10	39	101	118
一〇六年 2017	897	419	20	57	111	113
一〇七年 2018	989	642	10	46	90	64
一〇八年 2019	985	699	28	18	74	51
一〇九年 2020	637	402	16	28	95	30
一一〇年 2021	527	229	26	14	126	61
十一月 Nov.	64	29	1	3	19	9
十二月 Dec.	44	26	—	1	6	5
一一一年 2022	621	224	11	13	192	118
一月 Jan.	46	13	5	1	11	8
二月 Feb.	50	27	—	—	12	6
三月 Mar.	65	27	—	1	16	12
四月 Apr.	48	21	1	2	16	8
五月 May	40	16	—	—	11	7
六月 June	56	9	—	1	24	15
七月 July	44	16	—	1	16	7
八月 Aug.	68	22	3	3	20	12
九月 Sept.	55	20	—	—	18	13
十月 Oct.	66	26	2	3	21	8
十一月 Nov.	83	27	—	1	27	22
較上月增減(%) VS. with Last Month	25.76	3.85	-100.00	-66.67	28.57	175.00
較上年同月增減(%) VS. with Last Year	29.69	-6.90	-100.00	-66.67	42.11	144.44

TABLE 51. IMMIGRANT CONSULTATION AND ASSISTANCE(CONT.)

Referral Services (Person-times)		關懷訪視(人次) Solicitous Phone Calls and Visits(Person-times)		
民間團體 Non-governmental Associations	其他單位 Others	合計 Total	電話關懷 Solicitous Phone Calls	家庭訪視 Family Visits
85	127	20,005	17,491	2,514
101	151	19,736	18,242	1,494
104	143	19,844	18,485	1,359
76	110	20,967	20,129	838
93	84	17,305	16,381	924
59	78	15,924	15,040	884
73	42	18,899	18,075	824
45	21	11,099	10,378	721
31	40	11,709	11,108	601
—	3	1,350	1,287	63
4	2	1,046	1,002	44
34	29	12,764	12,203	561
6	2	933	889	44
4	1	1,000	948	52
2	7	1,127	1,061	66
—	—	1,122	1,062	60
5	1	1,054	1,005	49
5	2	1,159	1,116	43
3	1	1,344	1,298	46
5	3	1,213	1,170	43
3	1	1,456	1,404	52
—	6	1,135	1,093	42
1	5	1,221	1,157	64
--	-16.67	7.58	5.86	52.38
--	66.67	-9.56	-10.10	1.59

表52. 消防安全設備查察處理

年(月)別 Year (Month)	年(月)底 列管家數 Supervised Houses	檢查情形 Inspection			複查情形 Recheck	
		檢案件次 Total Cases	合格件次 Qualified Cases	不合格 件次 Unqualified Cases	複查件次 Cases of Recheck	複查不 合格件次 Unquali- fied Cases
一〇二年 2013	197,984	335,436	291,370	44,066	42,299	2,851
一〇三年 2014	189,296	325,367	279,898	45,469	44,812	2,285
一〇四年 2015	211,200	317,309	270,620	46,689	46,506	2,178
一〇五年 2016	212,618	294,264	252,029	42,235	39,643	1,631
一〇六年 2017	217,989	298,220	259,150	39,070	40,006	1,610
一〇七年 2018	225,836	290,527	256,490	34,037	34,224	1,412
一〇八年 2019	231,039	313,890	271,701	42,189	39,620	1,453
一〇九年 2020	240,209	313,959	272,046	41,913	41,575	1,606
一一〇年 2021	245,498	267,624	234,408	33,216	33,073	1,439
十一月 Nov.	244,999	29,827	25,508	4,319	3,352	167
十二月 Dec.	245,498	35,994	31,876	4,118	3,798	125
一一一年 2022	258,216	252,761	220,445	32,316	32,039	1,619
一月 Jan.	245,838	23,452	20,012	3,440	3,704	182
二月 Feb.	246,844	15,460	13,084	2,376	2,768	88
三月 Mar.	247,717	24,415	20,998	3,417	3,296	160
四月 Apr.	248,790	21,972	19,003	2,969	3,016	197
五月 May	250,228	18,591	16,525	2,066	2,654	126
六月 June	251,619	22,174	19,449	2,725	2,598	110
七月 July	252,157	31,266	28,558	2,708	2,881	197
八月 Aug.	253,922	22,998	20,675	2,323	2,933	114
九月 Sept.	255,228	19,340	17,086	2,254	2,425	112
十月 Oct.	256,442	22,246	18,265	3,981	2,550	190
十一月 Nov.	258,216	30,847	26,790	4,057	3,214	143
較上月增減(%) VS. with Last Month	0.69	38.66	46.67	1.91	26.04	-24.74
較上年同月增減(%) VS. with Last Year	5.39	3.42	5.03	-6.07	-4.12	-14.37

資料來源：本部消防署。

TABLE 52. INSPECTION AND SUPERVISION OF FIRE SAFETY EQUIPMENT

違規處理情形 Handled Cases of Violation		罰鍰收繳情形 Collected Fines		強制執行 件次 Cases of Compulsory Execution by the Court	
限期改善 件次 Improved within a Time Limit	舉發件次 Reported	罰鍰(含連續處罰) Fines(Incl. Repeated Penalty)			
		件次 Cases	金額(元) Amount(NT\$)	件次 Cases	金額(元) Amount(NT\$)
41,248	1,577	50	1,324 23,866,400	1,213 19,015,167	542
43,185	2,285	35	1,377 24,539,000	1,234 19,942,466	369
44,511	2,177	18	1,493 25,613,000	1,358 19,889,618	659
40,604	1,631	24	1,203 21,202,000	1,183 18,915,034	262
37,460	1,610	26	1,197 20,894,900	1,245 18,005,562	317
32,623	1,412	38	1,169 22,000,000	1,299 18,838,722	330
40,736	1,453	17	1,173 23,077,000	1,250 22,017,725	299
40,303	1,606	42	1,396 25,569,000	1,375 23,559,199	209
31,775	1,441	7	1,139 20,990,400	1,169 19,969,460	203
4,152	167	—	101 1,795,000	91 1,555,917	—
3,991	127	1	94 1,626,000	104 1,862,048	15
30,697	1,619	29	1,729 21,253,825	1,581 19,229,601	203
3,258	182	1	107 2,046,000	95 1,591,982	11
2,288	88	1	82 1,275,000	81 1,354,860	7
3,257	160	2	161 2,657,000	117 1,854,123	8
2,772	197	4	73 1,308,000	117 1,962,213	22
1,940	126	8	149 2,680,100	93 1,648,975	15
2,615	110	2	73 1,194,000	116 1,899,212	24
2,511	197	—	323 2,076,000	136 1,555,947	31
2,209	114	3	107 2,014,000	238 2,129,335	19
2,142	112	—	178 1,797,375	171 2,153,224	38
3,791	190	6	321 2,059,400	148 1,338,601	23
3,914	143	2	155 2,146,950	269 1,741,129	5
3.24	-24.74	-66.67	-51.71 4.25	81.76 30.07	-78.26
-5.73	-14.37	--	53.47 19.61	195.60 11.90	--

Source : National Fire Agency, MOI.

表53. 火災次數－按起火處所分

TABLE 53. NUMBER OF FIRES - BY CAUGHT PLACE

單位：次

Unit: Times

年(月)別 Year (Month)	總計 Grand Total	客廳 Sitting Room	餐廳 Dining Room	臥房 Bed-Room	書房 Study Room	廚房 Cook-Room	浴廁 Bather	神明廳 Dei-fying Room	陽台 Piazza	庭院 Yard	辦公室 Office
一〇二年 2013	1,451	115	15	249	8	104	6	60	21	21	24
一〇三年 2014	1,417	120	18	232	6	98	15	60	21	9	34
一〇四年 2015	1,704	131	17	257	7	98	15	56	44	23	40
一〇五年 2016	1,856	147	24	315	10	146	17	59	39	21	32
一〇六年 2017	30,464	528	114	862	24	3,700	165	280	472	158	125
一〇七年 2018	27,922	498	115	801	21	3,700	119	255	505	123	122
一〇八年 2019	22,866	481	106	754	24	3,258	154	258	445	125	136
一〇九年 2020	22,248	460	82	716	18	2,731	145	230	378	112	132
一一〇年 2021	21,684	479	60	714	29	1,863	145	205	385	112	127
十一月 Nov.	1,355	36	4	51	2	141	9	15	20	9	11
十二月 Dec.	1,601	51	6	75	2	164	13	14	40	9	8
一一一年 2022	14,366	392	62	656	22	1,528	116	182	268	89	114
一月 Jan.	1,482	39	9	61	2	220	19	25	21	13	8
二月 Feb.	1,182	51	5	58	2	161	8	22	15	8	10
三月 Mar.	2,005	33	8	75	2	162	9	16	36	7	11
四月 Apr.	1,689	32	9	54	7	145	10	21	25	12	8
五月 May	877	30	3	68	—	150	15	13	20	5	8
六月 June	975	39	4	83	3	127	12	19	23	9	14
七月 July	1,312	26	3	47	—	159	8	12	35	9	16
八月 Aug.	1,271	39	8	48	—	121	8	16	22	3	13
九月 Sept.	1,116	38	5	58	2	91	5	14	20	8	10
十月 Oct.	1,340	27	7	58	4	95	11	13	24	6	9
十一月 Nov.	1,117	38	1	46	—	97	11	11	27	9	7
較上月增減(%) VS. with Last Month	-16.64	40.74	-85.71	-20.69	-100.00	2.11	—	-15.38	12.50	50.00	-22.22
較上年同月增減(%) VS. with Last Year	-17.56	5.56	-75.00	-9.80	-100.00	-31.21	22.22	-26.67	35.00	—	-36.36

資料來源：本部消防署。
說明：106年1月起實施火災案件搶救出勤紀錄表，並修正火災統計範圍，火災次數細分為A1、A2及A3類。

教室 Class-Room	倉庫 Store-House	機房 Engine Room	攤位 Booth	工寮 Work-Shop	樓梯間 Stairs	電梯 Elevator	管道間 Channel	走廊 Aisle	停車場 Park	騎樓 Lobby	路邊 Road-Side	墓地 Grave-Yard	其他 Others
6	122	23	13	16	10	—	1	12	23	39	138	6	419
13	101	18	7	15	6	—	3	15	19	26	136	5	440
3	145	21	13	9	16	1	2	10	21	36	172	22	545
12	139	23	16	17	22	—	3	16	23	35	174	6	560
29	502	138	66	142	129	10	26	73	125	243	13,629	2,488	6,436
23	550	142	54	201	113	5	27	92	127	209	12,111	1,940	6,069
29	496	126	56	196	122	10	25	78	112	221	8,305	1,452	5,897
29	521	93	69	182	119	1	29	49	129	224	7,572	1,443	6,784
30	518	99	60	177	91	4	27	64	128	213	5,966	2,013	8,175
2	41	5	5	9	7	—	2	4	11	13	354	21	583
5	38	2	6	14	7	—	2	4	11	11	355	28	736
21	480	99	53	135	82	3	22	55	154	161	2,711	1,172	5,789
1	49	11	7	14	10	—	3	4	12	13	310	35	596
1	37	6	3	7	8	—	—	8	16	17	220	120	399
1	47	14	4	14	4	1	1	6	9	16	339	542	648
1	40	5	5	13	7	1	2	7	10	13	292	376	594
1	38	11	5	9	5	—	2	3	11	19	152	7	302
2	34	7	6	3	10	—	2	9	9	11	159	10	380
3	56	4	8	20	5	—	2	3	20	9	222	17	628
3	51	20	4	10	5	1	2	5	14	15	193	15	655
6	45	10	4	16	7	—	3	4	18	18	228	7	499
2	47	6	5	13	13	—	3	3	14	22	314	20	624
—	36	5	2	16	8	—	2	3	21	8	282	23	464
-100.00	-23.40	-16.67	-60.00	23.08	-38.46	--	-33.33	—	50.00	-63.64	-10.19	15.00	-25.64
-100.00	-12.20	—	-60.00	77.78	14.29	--	—	-25.00	90.91	-38.46	-20.34	9.52	-20.41

Source: National Fire Agency, MOI.
Note: Since 2017, the range of fire statistics is changed. Fires are divided into 3 types, including A1, A2 and A3.

表54. 火災次數－按起火原因分

TABLE 54. NUMBER OF FIRES - BY CAUSE

單位：次

Unit : Times

年 (月) 別 Year (Month)	總計 Grand Total	縱火 Arson	自殺 Commit Suicide	燈燭 Lighting	爐火烹調 Furnace & Cooking	敬掃墓祭祖 Worshiping	菸蒂 Butt	電氣因素 Elec-tricity	機械設備 Machi-nery	玩火 Playing Fire
一〇二年 2013	1,451	210	19	11	63	42	135	508	41	12
一〇三年 2014	1,417	213	27	6	69	43	146	451	30	12
一〇四年 2015	1,704	268	21	18	72	45	147	582	29	13
一〇五年 2016	1,856	278	22	16	125	31	168	608	40	16
一〇六年 2017	30,464	323	72	67	3,659	1,936	1,461	3,433	468	57
一〇七年 2018	27,922	285	64	51	3,591	1,604	1,530	2,971	365	39
一〇八年 2019	22,866	350	65	45	3,113	939	1,832	3,042	275	45
一〇九年 2020	22,248	285	61	42	2,593	878	1,437	2,873	259	41
一一〇年 2021	21,684	285	52	53	1,754	1,515	1,647	2,904	246	25
十一月 Nov.	1,355	17	4	2	133	20	119	215	19	3
十二月 Dec.	1,601	20	5	1	162	26	173	244	28	3
一一一年 2022	14,366	245	70	39	1,408	975	1,304	2,656	182	28
一月 Jan.	1,482	20	4	8	207	23	146	236	19	3
二月 Feb.	1,182	26	6	8	147	122	75	234	13	1
三月 Mar.	2,005	23	12	4	152	395	222	255	22	4
四月 Apr.	1,689	25	6	3	140	323	198	206	10	3
五月 May	877	26	5	1	140	14	62	240	17	3
六月 June	975	18	5	7	109	12	83	290	22	—
七月 July	1,312	22	8	1	144	11	106	255	25	2
八月 Aug.	1,271	20	3	2	113	34	113	272	11	2
九月 Sept.	1,116	21	9	2	76	12	79	254	14	3
十月 Oct.	1,340	19	9	1	94	19	117	238	11	4
十一月 Nov.	1,117	25	3	2	86	10	103	176	18	3
較上月增減(%) VS. with Last Month	-16.64	31.58	-66.67	100.00	-8.51	-47.37	-11.97	-26.05	63.64	-25.00
較上年同月增減(%) VS. with Last Year	-17.56	47.06	-25.00	—	-35.34	-50.00	-13.45	-18.14	-5.26	—

資料來源：本部消防署。

說明：1. 104年以前，「縱火」為「人為縱火」、「電氣因素」為「電氣設備」，「其他」包含「遺留火種」。
2. 106年1月起實施火災案件搶救出勤紀錄表，並修正火災統計範圍，火災次數細分為A1、A2及A3類。
3. 105年起「其他」之「遺留火種」單獨增列，110年起「因燃燒雜草、垃圾」單獨增列。

烤火 Roas-ting	施工不慎 Negli-gence of Construction	易燃品 自燃 Inflam-mable	瓦斯漏氣 或爆炸 Leaked Gas	化學物品 Chemical	燃放爆竹 Fire-cracker	交通事故 Traffic Accident	天然災害 Natural Disaster	遺留火種 Ember	原因不明 Un-known	因燃燒雜草、 垃圾 Burning weed, garbage	其他 Others
5	35	7	26	11	15	15	1	—	17	—	278
3	42	9	16	8	19	6	3	—	25	—	289
4	38	8	28	5	27	18	2	—	17	—	362
4	51	10	25	10	22	23	2	142	24	—	239
28	272	32	98	24	181	121	19	5,810	19	—	12,384
24	283	26	88	19	229	91	7	6,353	32	—	10,270
17	257	17	105	17	144	89	5	3,880	31	—	8,598
13	270	29	88	16	165	95	3	3,305	23	—	9,772
21	199	48	70	17	154	100	10	2,694	23	8,059	1,808
1	10	3	4	2	3	6	—	212	4	436	142
2	25	3	4	1	11	3	—	196	1	564	129
15	171	25	67	19	119	78	3	1,814	20	3,814	1,314
7	24	1	7	1	28	10	—	198	—	402	138
4	8	4	6	1	39	2	—	177	3	211	95
1	14	2	3	3	6	8	—	250	3	483	143
—	17	2	3	2	6	9	—	260	2	369	105
1	19	1	4	1	2	9	—	103	—	135	94
—	13	3	8	2	2	4	1	111	—	184	101
1	19	3	5	5	2	9	—	122	4	443	125
—	15	2	7	—	2	4	2	110	4	424	131
—	10	3	12	2	10	6	—	152	2	311	138
—	14	1	7	1	6	4	—	185	2	470	138
1	18	3	5	1	16	13	—	146	—	382	106
--	28.57	200.00	-28.57	—	166.67	225.00	--	-21.08	-100.00	-18.72	-23.19
—	80.00	—	25.00	-50.00	433.33	116.67	--	-31.13	-100.00	-12.39	-25.35

Source : National Fire Agency, MOI.

Note : 1. Before 2015, the figures of "Others" included "Ember".
2. Since 2017, the range of fire statistics is changed. Fires are divided into 3 types, including A1, A2 and A3.
3. The figures of "Ember" was separated counts from "Others" since 2016, the figures of "Burning weed, garbage" was separated counts from "Others" since 2021.

表55. 火災次數－按類別及時間分

TABLE 55. NUMBER OF FIRES - BY CLASSIFICATION AND FIRE TIME

單位：次

年(月)別 Year (Month)	火災次數 No. of Fires			火災分類 By Classification			
	A1	A2	A3	建築物 Buildings	森林野 田 Forests & Fields	車輛 Vehicle	船舶 Ship
一〇二年 2013	1,451	—	—	1,109	28	190	7
一〇三年 2014	1,417	—	—	1,065	44	181	17
一〇四年 2015	1,704	—	—	1,242	60	234	10
一〇五年 2016	1,856	—	—	1,424	24	248	14
一〇六年 2017	143	1,429	28,892	9,094	13,241	1,506	40
一〇七年 2018	125	1,309	26,488	8,765	9,289	1,343	36
一〇八年 2019	116	1,289	21,461	8,003	4,443	1,309	26
一〇九年 2020	128	1,010	21,110	7,023	3,589	1,417	36
一一〇年 2021	115	940	20,629	5,994	3,193	1,378	21
十一月 Nov.	8	68	1,279	424	163	108	1
十二月 Dec.	13	82	1,506	531	171	101	1
一一一年 2022	109	787	13,470	5,081	1,821	1,216	18
一月 Jan.	11	69	1,402	568	179	115	3
二月 Feb.	11	70	1,101	479	158	99	1
三月 Mar.	11	88	1,906	530	357	129	3
四月 Apr.	7	70	1,612	453	304	97	—
五月 May	9	63	805	451	55	95	1
六月 June	14	70	891	476	71	95	3
七月 July	6	79	1,227	488	125	128	3
八月 Aug.	9	72	1,190	456	132	120	—
九月 Sept.	10	76	1,030	420	109	129	1
十月 Oct.	14	61	1,265	393	178	107	2
十一月 Nov.	7	69	1,041	367	153	102	1
較上月增減(%) VS. with Last Month	-50.00	13.11	-17.71	-6.62	-14.04	-4.67	-50.00
較上年同月增減(%) VS. with Last Year	-12.50	1.47	-18.61	-13.44	-6.13	-5.56	—

資料來源：本部消防署。

說明：火災次數106年以前依據「火災成災標準及認定標準」公布，火災統計自106年起變更統計範圍，將火災次數細分為A1、A2及A3類，其中A1類係指造成人員死亡之火災案件；A2類指造成人員受傷、涉及糾紛、縱火案件或起火原因待查之火災案件；A3類指非屬A1、A2類，由分隊填具「火災案件搶救出動紀錄表」完成者。

Unit: Times

		起火時間 By Fire Time								
航空器 Aircraft	其他 Others	0~3時 0~3 O'clock	3~6時 3~6 O'clock	6~9時 6~9 O'clock	9~12時 9~12 O'clock	12~15時 12~15 O'clock	15~18時 15~18 O'clock	18~21時 18~21 O'clock	21~24時 21~24 O'clock	
—	117	174	178	146	206	186	192	184	185	
—	110	162	166	133	207	200	195	196	158	
—	158	209	198	154	248	276	214	233	172	
1	145	230	188	205	261	272	278	219	203	
—	6,583	1,522	1,028	2,107	5,636	6,483	6,636	4,489	2,563	
—	8,489	1,390	967	1,890	5,229	5,962	6,168	3,995	2,321	
—	9,085	1,303	859	1,635	4,154	4,823	4,877	3,301	1,914	
—	10,183	1,233	846	1,569	4,122	4,673	4,707	3,168	1,930	
—	11,098	1,129	859	1,525	4,087	4,698	4,538	3,070	1,778	
—	659	69	81	116	223	241	302	191	132	
—	797	93	60	117	275	347	363	206	140	
—	6,230	892	663	1,052	2,633	2,820	2,930	2,088	1,288	
—	617	94	58	106	225	288	333	216	162	
—	445	79	53	71	232	237	221	183	106	
—	986	103	64	128	478	468	384	252	128	
—	835	68	67	102	390	416	324	203	119	
—	275	65	58	94	144	146	153	131	86	
—	330	71	59	76	152	174	178	152	113	
—	568	87	56	109	203	244	248	231	134	
—	563	88	69	96	213	231	245	203	126	
—	457	78	71	77	178	196	227	175	114	
—	660	88	57	109	223	221	333	203	106	
—	494	71	51	84	195	199	284	139	94	
--	-25.15	-19.32	-10.53	-22.94	-12.56	-9.95	-14.71	-31.53	-11.32	
--	-25.04	2.90	-37.04	-27.59	-12.56	-17.43	-5.96	-27.23	-28.79	

Source: National Fire Agency, MOI.

Note: Since 2017, the range of fire statistics is changed. Fires are divided into 3 types. A1 indicates that someone dies in the fire. A2 indicates that someone injures in the fire or that the caution of fire is man-made, disputation or having to be investigated. A3 indicates that the fire doesn't include in A1 or A2 and that fire-fighters write attendance record of the fire.

表56. 火災死傷人數及財物損失

TABLE 56. LOSSES OF FIRE DISASTERS

年(月)別 Year (Month)	死亡人數按原因分(人) Fire Death by Cause (Persons)							
	合計 Total	不含自殺 Suicide not Included	自殺 Suicide by Self- Burning	火焰 灼燒 Burnt	有害 氣體 Harm- ful Gas	跳樓 Jump from Building	外物 擊中 Hit by Articles	其他 Others
一〇二年 2013	281	—	141	102	4	2	32	
一〇三年 2014	368	—	170	133	4	9	52	
一〇四年 2015	850	—	710	101	5	1	33	
一〇五年 2016	430	409	21	200	177	1	9	22
一〇六年 2017	480	430	50	222	174	2	6	26
一〇七年 2018	463	420	43	180	166	5	3	66
一〇八年 2019	628	583	45	220	282	11	3	67
一〇九年 2020	625	582	43	192	321	11	4	54
一一〇年 2021	192	166	26	48	111	3	1	3
十一月 Nov.	11	9	2	3	5	—	—	1
十二月 Dec.	15	14	1	4	9	—	1	—
一一一年 2022	133	95	38	43	48	—	—	4
一月 Jan.	13	11	2	8	1	—	—	2
二月 Feb.	11	6	5	3	3	—	—	—
三月 Mar.	17	14	3	3	11	—	—	—
四月 Apr.	7	3	4	3	—	—	—	—
五月 May	9	7	2	4	3	—	—	—
六月 June	25	22	3	14	7	—	—	1
七月 July	7	4	3	3	1	—	—	—
八月 Aug.	9	6	3	1	5	—	—	—
九月 Sept.	14	11	3	1	10	—	—	—
十月 Oct.	14	7	7	3	3	—	—	1
十一月 Nov.	7	4	3	—	4	—	—	—
較上月增減(%) VS. with Last Month	-50.00	-42.86	-57.14	-100.00	33.33	--	--	-100.00
較上年同月增減(%) VS. with Last Year	-36.36	-55.56	50.00	-100.00	-20.00	--	--	-100.00

合計 Total	受傷人數按原因分(人) Fire Injury by Cause (Persons)							
	不含自殺 Suicide not Included	自殺 Suicide by Self- Burning	火焰 灼燒 Burnt	有害 氣體 Harm- ful Gas	跳樓 Jump from Building	外物 擊中 Hit by Articles	其他 Others	
—	—	—	—	—	—	—	—	
—	—	—	—	—	—	—	—	
—	—	—	—	—	—	—	—	
—	—	—	—	—	—	—	—	
—	—	—	—	—	—	—	—	
—	—	—	—	—	—	—	—	
—	—	—	—	—	—	—	—	
—	—	—	—	—	—	—	—	
304	301	3	84	184	1	—	32	
10	10	—	4	3	—	—	3	
30	30	—	12	15	—	—	3	
167	159	8	63	59	2	2	33	
19	19	—	9	6	—	—	4	
8	8	—	4	3	—	—	1	
29	27	2	13	11	—	—	3	
7	7	—	3	2	—	1	1	
5	5	—	2	2	—	—	1	
19	18	1	4	8	1	1	4	
17	15	2	10	1	—	—	4	
15	15	—	8	3	1	—	3	
15	14	1	4	7	—	—	3	
13	12	1	2	7	—	—	3	
20	19	1	4	9	—	—	6	
53.85	58.33	—	100.00	28.57	--	--	100.00	
100.00	90.00	--	—	200.00	--	--	100.00	

資料來源：本部消防署。
 說明：1.自98年1月起，死亡定義由因火災當場死亡或受傷於24小時內死亡者，修正為因火災當場死亡或受傷於14日內死亡者。
 2.104年6月，新北市八仙樂園粉塵暴燃共造成499人傷亡。
 3.104年以前，「自殺」包含於「火焰灼燒」之中，係指以自殺為目的，縱火為手段，而引起火災之行為，自殺之死傷主要係自焚造成。
 4.106年起新增火災A3類，納入較輕微火災之統計，致部份統計項目與上年同期比較差異較大。
 5.110年起火災死傷原因分開列計。

Source : National Fire Agency, MOI.
 Note : 1.The definition of Death has been modified as "died on the spot or died of injury within 14 days" from "died on the spot or died of injury within 24 hours" since January 2009.
 2. 499 people were injured or dead in a dust explosion at Formosa Fun Coast in New Taipei City in June 2015.
 3.Before 2015, the figures of "Burnt" included "Suicide by Self-Burning".
 4.Some numbers vs. with last year are larger because of including A3 since 2017.
 5.The causes of fire deaths and injuries were separately counted since 2021.

表56. 火災死傷人數及財物損失 (續)

TABLE 56. LOSSES OF FIRE DISASTERS(CONT.)

年(月)別 Year (Month)	被毀損房屋數(戶) Burnout & Damaged Houses	被毀損車輛數(輛) Burn-out & Damaged Vehicles			
		合計 Total	大型車 Heavy	小型車 Light	特種車 Special Constructed
一〇二年 2013	1,204	627	30	262	9
一〇三年 2014	1,263	658	16	252	13
一〇四年 2015	1,477	802	65	372	9
一〇五年 2016	1,568	836	27	310	10
一〇六年 2017	5,614	2,060	138	1,170	37
一〇七年 2018	5,302	1,920	150	1,002	46
一〇八年 2019	4,339	1,796	168	936	43
一〇九年 2020	4,011	2,095	184	1,075	61
一一〇年 2021	4,206	2,229	158	955	72
十一月 Nov.	287	252	15	67	7
十二月 Dec.	372	259	7	67	8
一一一年 2022	3,537	1,792	144	970	97
一月 Jan.	428	206	12	152	7
二月 Feb.	325	116	6	82	2
三月 Mar.	376	163	17	78	7
四月 Apr.	302	123	14	67	2
五月 May	308	127	17	57	7
六月 June	318	133	10	68	4
七月 July	326	159	13	87	8
八月 Aug.	312	147	17	85	5
九月 Sept.	302	199	15	111	5
十月 Oct.	299	223	15	105	4
十一月 Nov.	241	196	8	78	46
較上月增減(%) VS. with Last Month	-19.40	-12.11	-46.67	-25.71	1,050.00
較上年同月增減(%) VS. with Last Year	-16.03	-22.22	-46.67	16.42	557.14

Burn-out & Damaged Vehicles		財物損失估值(千元) Estimated Losses(\$1,000)		
機車 Motorcycle	其他 Others	合計 Total	房屋 Houses	其他財物 Others
295	31	533,121	160,190	372,931
289	88	436,135	111,388	324,747
279	77	530,563	199,497	331,066
456	33	458,513	128,529	329,984
516	199	691,284	203,251	488,033
629	93	595,925	186,965	408,960
578	71	1,442,205	757,767	684,438
635	140	640,718	166,032	474,686
680	364	356,205	94,424	261,781
39	124	17,844	3,891	13,953
51	126	47,277	9,288	37,989
442	139	407,283	94,964	312,319
30	5	58,845	10,330	48,515
19	7	25,989	6,842	19,147
53	8	71,118	16,107	55,011
17	23	14,515	3,062	11,453
41	5	20,305	7,644	12,661
42	9	22,324	7,707	14,617
29	22	16,382	3,735	12,647
24	16	68,248	17,213	51,035
45	23	63,576	12,098	51,478
89	10	31,172	7,470	23,702
53	11	14,809	2,756	12,053
-40.45	10.00	-52.49	-63.11	-49.15
35.90	-91.13	-17.01	-29.17	-13.62

資料來源：本部消防署。
 說明：1. 自98年1月起，死亡定義由因火災當場死亡或受傷於24小時內死亡者，修正為因火災當場死亡或受傷於14日內死亡者。
 2. 104年6月，新北市八仙樂園粉塵暴燃共造成499人傷亡。
 3. 104年以前，「自殺」包含於「火焰灼燒」之中，係指以自殺為目的，縱火為手段，而引起火災之行為，自殺之死傷主要係自焚造成。
 4. 106年起新增火災A3類，納入較輕微火災之統計，致部份統計項目與上年同期比較差異較大。
 5. 110年起火災死傷原因分開列計。

Source : National Fire Agency, MOI.
 Note : 1.The definition of Death has been modified as "died on the spot or died of injury within 14 days" from "died on the spot or died of injury within 24 hours" since January 2009.
 2. 499 people were injured or dead in a dust explosion at Formosa Fun Coast in New Taipei City in June 2015.
 3.Before 2015, the figures of "Burnt" included "Suicide by Self-Burning".
 4.Some numbers vs. with last year are larger because of including A3 since 2017.
 5.The causes of fire deaths and injuries were separately counted since 2021.

表57. 起火建築物

單位：次

年(月)別 Year (Month)	建築物 起火 總次數 Caught Buildings	按建築物高度分 By Story				按建築物類別分			
		一層至 五層 1-5 Stories	六層至 十二層 6-12 Stories	十三層 至十九 層 13-19 Stories	二十層 以上 20 Stories & Over	獨立 住宅 Stand- alone Dwelling	集合 住宅 Group Dwelling	辦公 建築 Office Building	商業 建築 Business Building
一〇二年 2013	1,109	997	83	21	8	476	193	19	63
一〇三年 2014	1,065	958	79	24	4	490	162	21	44
一〇四年 2015	1,242	1,104	108	26	4	530	228	24	83
一〇五年 2016	1,424	1,219	161	36	8	615	327	19	73
一〇六年 2017	9,094	7,166	1,342	475	111	3,365	3,651	122	336
一〇七年 2018	8,765	6,910	1,236	498	121	3,057	3,614	119	265
一〇八年 2019	8,003	6,233	1,179	482	109	2,900	3,266	120	250
一〇九年 2020	7,023	5,595	1,010	338	80	2,583	2,626	118	242

資料來源：本部消防署。

說明：建築物起火總次數因106年起變更統計範圍，致數字較105年增加許多。

TABLE 57. NUMBER OF FIRES OF CAUGHT BUILDINGS

Unit: Times

By Classification			按建築物用途分 By Use						
複合 建築 Com- pound	工廠 及倉庫 Factory & Warehouse	其他 Others	住宅 Dwelling	營業 場所 Business Space	作業 場所 Operating Space	倉庫 Ware- house	空屋或 修建中 Vacancy or Repairing	公共 設施 Public Facilities	其他 Others
20	253	85	602	138	167	90	29	18	65
26	242	80	593	115	154	83	30	19	71
25	267	85	690	153	178	105	29	19	68
23	261	106	854	168	162	95	37	18	90
102	1,013	505	6,405	1,019	671	351	208	90	350
118	1,031	561	6,151	934	661	403	181	80	355
94	926	447	5,594	942	551	392	126	99	299
68	905	481	4,648	897	527	372	172	94	313

Source: National Fire Agency, MOI.

Note: The total number of the fire buildings fluctuated much more because statistical regions changed in 2017.

表57. 起火建築物(續)

單位：次

年(月)別 Year (Month)	建築物 起火 總次數 Caught Buildings	按建築物高度分 By Story					按建築物類別分		
		五層以下 1-5 Stories	六至十層 6-10 Stories	十一至二十層 11-20 Stories	二十一至三十層 21-30 Stories	三十一層以上 31 Stories & Over	獨立住宅 Stand- alone Dwelling	集合住宅 Group Dwelling	辦公建築 Office Building
一一〇年 2021	5,994	4,735	622	585	45	7	2,125	2,211	101
十一月 Nov.	424	337	48	35	4	—	152	148	6
十二月 Dec.	531	404	51	70	6	—	190	208	7
一一一年 2022	5,081	4,033	537	459	38	14	1,857	1,845	104
一月 Jan.	568	461	46	52	7	2	206	228	8
二月 Feb.	479	379	51	46	—	3	194	177	10
三月 Mar.	530	417	74	35	3	1	190	189	11
四月 Apr.	453	349	51	49	4	—	157	183	11
五月 May	451	352	51	43	3	2	174	171	9
六月 June	476	382	52	40	2	—	192	151	9
七月 July	488	388	53	45	2	—	161	177	11
八月 Aug.	456	353	48	49	5	1	156	172	13
九月 Sept.	420	338	38	36	7	1	158	122	14
十月 Oct.	393	318	36	34	4	1	136	141	6
十一月 Nov.	367	296	37	30	1	3	133	134	2
較上月增減(%) VS. with Last Month	-6.62	-6.92	2.78	-11.76	-75.00	200.00	-2.21	-4.96	-66.67
較上年同月增減(%) VS. with Last Year	-13.44	-12.17	-22.92	-14.29	-75.00	--	-12.50	-9.46	-66.67

資料來源：本部消防署。

說明：依「各類場所消防安全設備設置標準」規定及現況，「按建築物高度分」類別自110年起更改為5層以下、6至10層、11至20層、21至30層及31層以上。

TABLE 57. NUMBER OF FIRES OF CAUGHT BUILDINGS(CONT.)

Unit: Times

By Classification				按建築物用途分 By Use						
商業建築 Business Building	複合建築 Com- pound	工廠及倉庫 Factory & Warehouse	其他 Others	住宅 Dwelling	營業場所 Business Space	作業場所 Operating Space	倉庫 Ware- house	空屋或 修理中 Vacancy or Repairing	公共設施 Public Facilities	其他 Others
221	78	882	376	3,854	806	485	395	129	77	248
18	6	66	28	269	59	33	29	3	6	25
22	6	69	29	356	68	42	28	14	3	20
185	77	679	334	3,317	663	377	331	121	75	197
18	6	72	30	384	69	32	40	15	5	23
19	2	43	34	335	67	23	21	5	7	21
14	6	67	53	344	71	43	32	10	6	24
19	9	57	17	303	58	33	27	9	9	14
21	8	45	23	312	64	24	22	11	7	11
17	8	69	30	316	70	37	25	6	8	14
18	9	86	26	303	61	36	48	14	9	17
21	4	57	33	282	61	41	31	13	6	22
16	4	69	37	248	59	40	33	12	8	20
14	10	61	25	258	40	35	30	8	6	16
8	11	53	26	232	43	33	22	18	4	15
-42.86	10.00	-13.11	4.00	-10.08	7.50	-5.71	-26.67	125.00	-33.33	-6.25
-55.56	83.33	-19.70	-7.14	-13.75	-27.12	—	-24.14	500.00	-33.33	-40.00

Source: National Fire Agency, MOI.

Note: The category of "by story" has been changed to 1-5, 6-10, 11-20, 21-30, and 31 stories & over since 2021.

表58. 火災出動人員、車輛及其他裝備

TABLE 58. FIRE SERVICES AND CALL FREQUENCY

年(月)別 Year (Month)	出動人次(人次) Person-Times of Attendance				救出人數 (人) No. of People Rescued (Persons)	消 雲梯 消防車 Ladder
	合計 Total	消防人員 Fire Fighters	義消人員 Volunteer Fire Fighters	其他 Others		
一〇二年 2013	449,100	370,569	69,610	8,921	348	10,093
一〇三年 2014	511,977	426,634	64,082	21,261	533	12,478
一〇四年 2015	587,599	489,418	68,595	29,586	569	10,940
一〇五年 2016	476,666	420,703	43,756	12,207	494	10,255
一〇六年 2017	571,358	495,086	53,770	22,502	968	10,812
一〇七年 2018	563,457	501,080	47,700	14,677	1,390	10,815
一〇八年 2019	541,241	485,321	40,518	15,402	1,743	10,090
一〇九年 2020	572,241	525,071	42,634	4,536	2,782	10,466
一一〇年 2021	601,155	558,242	39,384	3,529	1,997	10,364
十一月 Nov.	41,743	38,982	2,444	317	209	795
十二月 Dec.	51,416	48,014	2,834	568	224	1,004
一一一年 2022	470,095	441,137	26,322	2,636	2,102	9,449
一月 Jan.	50,489	47,058	2,823	608	310	1,039
二月 Feb.	41,360	38,635	2,398	327	178	872
三月 Mar.	54,368	50,895	3,083	390	201	979
四月 Apr.	43,045	40,359	2,435	251	112	885
五月 May	34,055	32,613	1,379	63	344	782
六月 June	35,051	33,552	1,435	64	241	741
七月 July	41,570	39,412	2,048	110	70	825
八月 Aug.	41,871	39,174	2,479	218	250	822
九月 Sept.	41,121	38,316	2,651	154	48	812
十月 Oct.	45,235	41,608	3,389	238	135	857
十一月 Nov.	41,930	39,515	2,202	213	213	835
較上月增減(%) VS. with Last Month	-7.31	-5.03	-35.03	-10.50	57.78	-2.57
較上年同月增減(%) VS. with Last Year	0.45	1.37	-9.90	-32.81	1.91	5.03

資料來源：本部消防署。

化學 消防車 Chemical Fire Engine	防車(車次)Fire Engines(Times)			救災車(車次)Rescue Cars(Times)				救護車 (車次) Ambu- lances (Times)	消防勤務 船、艇、 直升機及 其他裝備 (車次) Others (Times)
	水箱、水 庫超高压 消防車 Tanker, Heavy Tanker & Super -high Presser	其他(泡 沫、幫浦)消防車 Others	救 助 器材車 Rescue Fire Engines	照明車 Lighting Vehicles	消防 警備車 Fire Guard Cars	其他 救災車 Other Rescue Cars			
5,541	105,086	1,135	5,808	197	799	5,841	34,615	744	
4,855	126,000	1,132	5,527	252	984	5,723	30,380	670	
4,384	133,836	1,218	5,092	190	1,215	5,915	31,341	1,172	
4,415	110,370	768	4,248	120	1,322	4,928	27,765	2,620	
5,564	135,153	1,128	4,727	202	1,684	5,198	28,720	4,623	
5,458	136,495	1,949	4,691	94	1,808	4,866	28,309	6,196	
4,865	133,512	1,229	4,678	166	1,893	4,756	25,738	6,693	
5,410	148,246	1,441	4,528	161	3,636	8,209	27,260	4,253	
6,090	159,784	1,351	5,009	129	3,577	9,274	26,450	2,779	
437	11,211	57	380	1	202	660	1,965	189	
574	13,534	81	387	7	334	798	2,330	239	
4,972	122,238	669	3,958	241	2,689	8,720	23,000	2,427	
511	12,695	94	474	15	288	920	2,468	243	
348	9,912	91	326	16	257	740	2,010	193	
592	13,598	139	404	38	438	898	2,430	343	
509	11,451	60	348	31	286	731	1,926	186	
334	9,039	23	305	11	185	608	1,820	167	
402	9,045	37	339	14	178	670	1,869	168	
427	11,108	28	332	32	229	732	2,095	207	
508	10,953	34	360	31	203	803	2,173	207	
441	10,845	38	388	17	230	1,156	2,121	247	
471	12,280	84	333	19	226	752	2,064	199	
429	11,312	41	349	17	169	710	2,024	267	
-8.92	-7.88	-51.19	4.80	-10.53	-25.22	-5.59	-1.94	34.17	
-1.83	0.90	-28.07	-8.16	1,600.00	-16.34	7.58	3.00	41.27	

Source : National Fire Agency, MOI.

表59. 消防緊急救護服務

TABLE 59. EMERGENCY MEDICAL SERVICES

年 (月) 別 Year (Month)	救護出動次數 Times of Call Volume (Times)					急救送醫人次				
	合計 Total	送醫 次數 Send to Hospital	未接 觸 No contact	有接觸 未運送 Contact without transport	出動 待命 Standby on scene	合計 Total	非創傷類			
							小計 Subtotal	急病 Acute Disease	路倒 Falling on Road	孕婦 急產 In Urgent Labor
一〇二年 2013	1,016,637	793,950		222,687		826,839	400,911	280,607	16,788	1,912
一〇三年 2014	1,078,727	840,433		238,294		878,849	429,019	304,200	15,743	2,359
一〇四年 2015	1,100,264	853,534		246,730		891,562	435,919	304,795	14,385	2,534
一〇五年 2016	1,117,523	871,148		246,375		906,603	454,029	324,442	13,708	2,506
一〇六年 2017	1,100,323	857,844		242,479		891,508	439,554	320,221	12,504	2,082
一〇七年 2018	1,101,350	860,612		240,738		897,081	439,707	323,111	11,146	1,832
一〇八年 2019	1,118,439	873,585		244,854		905,951	450,829	331,943	10,470	1,893
一〇九年 2020	1,126,486	862,834		263,652		891,117	435,999	314,581	9,270	1,781
一一〇年 2021	1,135,845	856,830		279,015		881,766	461,673	327,017	9,333	1,765
十一月 Nov.	99,187	75,247		23,940		77,283	38,675	28,196	783	171
十二月 Dec.	106,805	80,335		26,470		82,346	40,608	28,555	846	162
一一一年 2022	1,190,180	910,856	54,301	204,766	20,257	942,663	544,953	346,481	9,825	1,779
一月 Jan.	107,551	80,623	4,819	20,005	2,104	82,716	43,085	29,231	922	172
二月 Feb.	92,963	70,216	4,095	16,892	1,760	71,772	39,955	27,420	766	138
三月 Mar.	102,612	77,645	4,554	18,450	1,963	79,550	41,815	28,293	864	115
四月 Apr.	105,928	80,341	4,709	19,017	1,861	84,793	50,585	28,518	807	163
五月 May	115,415	89,638	5,286	18,748	1,743	94,602	65,144	35,567	781	172
六月 June	113,894	88,343	4,889	19,000	1,662	91,297	58,942	34,672	952	158
七月 July	111,528	85,330	5,136	19,178	1,884	88,176	50,285	33,391	982	173
八月 Aug.	107,300	81,713	5,119	18,609	1,859	84,344	46,437	31,555	991	177
九月 Sept.	109,634	84,513	5,288	18,032	1,801	87,478	49,689	32,256	897	177
十月 Oct.	115,083	89,376	5,359	18,509	1,839	92,319	53,038	34,395	980	171
十一月 Nov.	108,272	83,118	5,047	18,326	1,781	85,616	45,978	31,183	883	163
較上月增減 (%) VS. with Last Month	-5.92	-7.00	-5.82	-0.99	-3.15	-7.26	-13.31	-9.34	-9.90	-4.68
較上年同月增減 (%) VS. with Last Year	9.16	10.46	--	--	--	10.78	18.88	10.59	12.77	-4.68

資料來源：本部消防署。
 1. 配合救護紀錄表修訂，109年起「溺水」由「非創傷類」調整至「創傷類」。
 2. 109年起急救護服務新增實務常見之「摔跌傷」統計項目包含於「其他」。
 3. 自111年起，將未送醫次數分成「未接觸」、「有接觸未運送」及「出動待命」。

Times of Person Rescued in Emergency (2)										
Non-Trauma		創傷類					Trauma			
疑似毒藥物與 一氧化碳中毒 Suspected Toxicant/ Drug/Carbon Monoxide Poisoning	其他 Others	小計 Subtotal	一般傷 Injured in a General Trauma	溺水 Drowned	墜落 傷 Tumbling	穿刺傷 Piercing	車禍受傷 Injured in a Traffic Accident	電擊傷 Wounded by Electric Shock	其他 Others	
5,600	96,004	425,928	72,366	422	7,871	662	316,353	130	28,124	
5,581	101,136	449,830	75,075	469	10,063	886	335,440	146	27,751	
5,667	108,538	455,643	76,338	330	11,924	835	337,818	142	28,256	
6,036	107,337	452,574	79,311	310	13,413	741	331,082	140	27,577	
5,485	99,262	451,954	78,915	278	12,715	723	330,725	191	28,407	
5,696	97,922	457,374	83,997	226	12,676	666	331,341	131	28,337	
4,935	101,588	455,122	88,520	247	13,644	607	323,321	134	28,649	
5,195	105,172	455,118	49,426	393	8,654	748	315,190	118	80,589	
5,055	118,503	420,093	38,888	207	6,410	729	282,977	127	90,755	
425	9,100	38,608	3,158	14	514	58	26,563	3	8,298	
436	10,609	41,738	3,371	15	524	70	28,763	6	8,989	
4,495	182,373	397,710	39,110	205	5,391	640	262,502	91	89,771	
377	12,383	39,631	3,471	9	513	51	26,561	5	9,021	
354	11,277	31,817	3,044	14	392	44	20,280	4	8,039	
438	12,105	37,735	3,572	13	475	53	25,365	4	8,253	
407	20,690	34,208	3,369	18	469	54	22,984	9	7,305	
370	28,254	29,458	3,047	13	447	57	18,968	10	6,916	
421	22,739	32,355	3,262	34	494	58	21,096	12	7,399	
466	15,273	37,891	4,087	30	563	70	24,904	15	8,222	
411	13,303	37,907	3,872	25	560	68	24,965	9	8,408	
402	15,957	37,789	3,841	20	461	70	24,963	7	8,427	
434	17,058	39,281	3,805	12	536	52	25,857	7	9,012	
415	13,334	39,638	3,740	17	481	63	26,559	9	8,769	
-4.38	-21.83	0.91	-1.71	41.67	-10.26	21.15	2.71	28.57	-2.70	
-2.35	46.53	2.67	18.43	21.43	-6.42	8.62	-0.02	200.00	5.68	

Source: National Fire Agency, MOI.
 1. The "Drowned" are classified to trauma treatments from January, 2020.
 2. The figures of "Others" includes "Tripped over" from January, 2020.
 3. The figures of Without Sending to Hospital has been divided into "No Contact", "Contact Without Transport" and "Standby on Scene" since 2022.

表60. 消防緊急救護急救處置

單位：次

年(月)別 Year (Month)	呼吸道處置 Respiratory Passages Treatments					創傷處置			
	抽吸 Aspirate	鼻管 Given Oxygen from Nose	面罩 Given Oxygen from Mask	哈姆 立克法 Heimlich	其他維 持呼吸 道暢通 Others	頸圍 Cervical Ring	清洗 傷口 Clear Wounds	包紮 止血 Bloodshed Swathed	骨折 固定 Fracture Fixed
一〇二年 2013	1,913	43,541	95,322	266	78,250	51,017	318,972	290,371	34,007
一〇三年 2014	2,074	42,265	95,580	325	75,658	51,856	337,154	306,604	33,295
一〇四年 2015	1,886	40,271	87,645	281	75,267	51,007	343,659	312,939	31,352
一〇五年 2016	1,904	35,277	84,913	323	75,516	46,471	342,682	316,393	35,158
一〇六年 2017	1,670	31,101	78,556	714	76,922	45,572	344,716	318,096	33,167
一〇七年 2018	1,555	28,826	72,548	385	77,255	45,372	349,096	322,036	33,357
一〇八年 2019	1,601	28,397	69,897	505	79,695	44,298	352,335	325,815	32,380
一〇九年 2020	1,349	23,230	60,853	231	77,677	43,297	364,865	338,192	29,368
一一〇年 2021	1,177	22,328	60,051	203	80,014	39,779	333,240	308,374	31,240
十一月 Nov.	107	1,932	5,045	15	6,913	3,680	29,561	27,181	2,886
十二月 Dec.	138	1,887	5,199	19	7,505	3,724	30,471	28,128	3,115
一一一年 2022	1,251	23,825	63,048	211	85,266	35,947	302,156	282,921	29,359
一月 Jan.	147	1,831	5,426	34	8,107	3,528	28,594	26,556	3,076
二月 Feb.	102	1,770	5,121	24	7,441	2,598	22,120	20,852	2,343
三月 Mar.	103	1,690	4,728	16	6,237	3,073	24,690	23,294	2,336
四月 Apr.	100	1,805	4,621	25	7,213	4,678	26,621	23,084	2,505
五月 May	102	2,378	6,537	15	8,652	2,554	22,933	21,635	2,314
六月 June	113	2,637	6,928	20	8,818	2,822	26,052	24,568	2,460
七月 July	101	2,473	6,024	18	7,851	3,232	30,428	28,813	2,850
八月 Aug.	108	2,275	5,673	11	7,411	3,369	30,335	28,640	2,763
九月 Sept.	104	2,265	5,845	12	7,488	3,220	29,950	28,354	2,699
十月 Oct.	129	2,423	6,389	18	8,251	3,388	30,144	28,477	2,926
十一月 Nov.	142	2,278	5,756	18	7,797	3,485	30,289	28,648	3,087
較上月增減(%) VS. with Last Month	10.08	-5.98	-9.91	-	-5.50	2.86	0.48	0.60	5.50
較上年同月增減(%) VS. with Last Year	32.71	17.91	14.09	20.00	12.79	-5.30	2.46	5.40	6.96

資料來源：本部消防署。

- 說明：
1. 配合救護紀錄表修訂，創傷處置項下之「其他」，104年以前僅指「鑷式擔架固定」，105年起包含「抽吸式護木」、「鑷式擔架固定」等其他創傷處置。
 2. 配合救護紀錄表修訂，其他處置下之「其他」，104年以前係指「生命徵象監測」與「ALS支援」，105年起包含「測量血糖」及其他處置，「生命徵象監測」與「ALS支援」不再列入統計。
 3. 配合救護紀錄表修訂，109年起「夾板固定」及「抽吸式護木」合併為「骨折固定」；心肺復甦術項下新增「自動心肺復甦機」。
 4. 111年起創傷處置增加「止血帶」。

TABLE 60. RESCUE TREATMENTS OF EMERGENCY MEDICAL SERVICES

Unit: Times

止血帶 Tourni- quet	Trauma Treatments			心肺復甦術 CPR			藥物 處置 Medicine Treatments	其他處置 Other Treatments		
	長背板 固定 Tergal Fixed	軀幹固 定器 KED	其他創 傷處置 Others	自動 心肺 復甦機 LUCAS	CPR	使用自 動體外 心臟去 顫器 AED		保暖 Keep Warm	心理 支持 Psycho- analyed	其他 Others
-	60,672	2,693	2,355	-	21,337	21,654	23,284	433,525	752,425	575,930
-	62,233	2,625	1,406	-	22,723	23,066	27,749	441,400	810,725	626,160
-	59,773	2,457	889	-	21,086	20,981	27,379	416,992	824,394	647,833
-	53,421	2,221	4,621	-	21,620	21,556	24,346	407,249	838,708	196,398
-	50,568	2,148	4,160	-	20,476	20,441	23,831	378,619	819,765	246,168
-	46,635	1,936	6,239	-	20,562	20,542	28,687	352,027	815,883	265,174
-	42,365	1,896	9,931	-	20,619	20,450	30,925	342,894	825,705	215,864
-	39,701	1,875	33,199	12,899	20,340	20,296	33,577	324,980	834,551	174,897
-	35,286	1,545	45,931	13,894	20,091	20,305	32,109	305,428	818,136	189,401
-	3,158	126	4,266	1,223	1,710	1,758	2,623	28,117	71,027	15,268
-	3,358	147	4,365	1,372	1,896	1,945	2,782	32,829	74,918	18,451
920	29,840	1,700	12,786	13,912	19,095	19,556	33,265	299,424	835,276	217,377
400	2,615	213	1,452	1,447	1,977	2,017	3,186	34,838	75,384	18,378
19	2,430	110	939	1,289	1,767	1,794	2,669	32,181	65,475	18,063
25	2,591	235	986	1,056	1,480	1,545	2,946	23,298	62,406	18,342
196	2,552	372	1,282	1,199	1,664	1,683	2,726	26,134	73,145	19,231
32	2,415	98	1,067	1,296	1,786	1,827	2,672	25,965	80,659	19,412
32	2,541	108	1,159	1,343	1,869	1,929	3,066	25,508	78,208	20,564
41	2,920	109	1,138	1,317	1,762	1,805	3,259	24,242	79,698	21,221
40	2,824	107	1,179	1,238	1,694	1,735	3,260	23,362	77,470	20,328
42	2,855	111	1,127	1,238	1,636	1,669	3,133	25,107	79,973	20,010
39	3,043	124	1,268	1,245	1,744	1,807	3,169	29,619	84,140	21,543
54	3,054	113	1,189	1,244	1,716	1,745	3,179	29,170	78,718	20,285
38.46	0.36	-8.87	-6.23	-0.08	-1.61	-3.43	0.32	-1.52	-6.44	-2.67
--	-3.29	-10.32	-72.13	1.72	0.35	-0.74	21.20	3.75	10.83	9.99

Source: National Fire Agency, MOI.

- Note:
1. The figures of "Others" of Trauma Treatments referred to "Shovel-type Stretcher Fixed" before 2015, but included "Vacuum Splint", "Shovel-type Stretcher Fixed" and other Trauma Treatments since 2016 due to the revised Patient Care Record.
 2. Since 2016, the figures of "Others" of Other Treatments excluded "Vital Sign Monitoring" and "Advanced Life Support" (which were included before 2015) due to the revised Patient Care Record.
 3. The figures of "Splint Fixed" and "Vacuum Splint" are classified to Fracture Fixed and the figures of "CPR" include "LUCAS" since 2020.
 4. The figures of "Trauma Treatments" include "Tourniquet" since 2022.

表61. 核發建築物建造執照－按月別及用途別分

年 (月) 別 Year (Month)	總計 Grand Total		住宿類(H類) 住宅(H-2) Residential		
	總件數 Total Cases	總樓地板面積 (平方公尺) Total Floor Area (m ²)	件數 Cases	宅數 Houses	總樓地板面積 (平方公尺) Total Floor Area (m ²)
一〇二年 2013	33,531	39,760,495	27,234	133,072	25,416,782
一〇三年 2014	31,994	38,634,904	25,261	124,127	22,230,818
一〇四年 2015	27,643	32,595,657	21,440	106,752	18,232,801
一〇五年 2016	22,511	26,235,287	16,590	79,490	13,264,290
一〇六年 2017	25,035	29,883,925	18,908	91,981	15,251,789
一〇七年 2018	27,344	33,984,220	21,073	121,689	18,676,925
一〇八年 2019	27,143	36,927,792	21,388	148,566	21,950,228
一〇九年 2020	25,980	41,521,034	19,996	160,039	23,194,608
一一〇年 2021	26,089	43,425,428	20,063	170,465	24,874,226
十一月 Nov.	2,214	3,690,577	1,611	13,570	2,009,462
十二月 Dec.	2,207	5,300,228	1,614	19,539	2,838,367
一一一年 2022	21,374	42,364,986	15,757	165,792	23,118,603
一月 Jan.	2,138	4,185,539	1,640	16,451	2,328,678
二月 Feb.	1,265	2,539,511	885	9,217	1,247,859
三月 Mar.	2,223	3,991,640	1,654	13,552	1,917,570
四月 Apr.	2,032	2,886,896	1,607	13,770	1,919,091
五月 May	2,193	4,128,057	1,665	17,306	2,527,196
六月 June	2,109	4,128,117	1,571	15,429	2,216,686
七月 July	1,743	3,669,597	1,270	12,636	1,833,068
八月 Aug.	2,178	4,334,919	1,577	16,084	2,212,634
九月 Sept.	1,695	3,816,173	1,237	19,301	2,552,010
十月 Oct.	1,904	4,625,762	1,316	12,670	1,785,107
十一月 Nov.	1,894	4,058,775	1,335	19,376	2,578,704
較上月增減(%) VS. with Last Month	-0.53	-12.26	1.44	52.93	44.76
較上年同月增減(%) VS. with Last Year	-14.45	9.98	-17.13	42.79	28.42

資料來源：本部營建署。

說明：1.用途別依「建築物使用類組及變更使用辦法」分類。
2.表內數字包括內政部指定特設主管建築機關資料。

TABLE 61. ISSUED BUILDING CONSTRUCTION LICENSE
- BY MONTH AND USE

Lodging 宿舍安養(H-1) Dormitory, Care		商業類(B類) Commerce		工業、倉儲類 (C類) Industry, Storage		辦公、服務類(G類) Business, Service	
件數 Cases	總樓地板面積 (平方公尺) Total Floor Area (m ²)	件數 Cases	總樓地板面積 (平方公尺) Total Floor Area (m ²)	件數 Cases	總樓地板面積 (平方公尺) Total Floor Area (m ²)	件數 Cases	總樓地板面積 (平方公尺) Total Floor Area (m ²)
68	206,875	204	1,639,817	1,964	5,839,337	1,166	1,982,717
67	289,146	193	1,961,250	2,139	6,298,000	1,188	2,528,920
52	280,280	185	869,853	1,890	6,595,431	1,120	1,717,122
59	173,536	164	1,053,834	1,747	5,593,609	1,111	1,460,476
72	237,991	169	1,453,034	2,151	6,235,115	1,008	1,364,458
70	219,737	157	828,769	2,416	7,751,460	1,072	2,029,185
65	157,486	140	811,827	2,150	7,979,121	1,130	1,919,903
71	250,229	135	1,081,367	1,916	10,196,956	1,335	2,353,874
79	183,798	147	1,482,504	2,043	6,861,516	1,206	3,380,031
7	16,543	21	30,440	187	659,764	151	232,435
14	22,577	18	227,933	211	1,057,612	111	634,783
72	275,919	129	930,076	1,960	8,087,451	1,233	4,709,359
8	23,522	12	20,736	169	1,068,884	97	381,788
3	12,502	10	25,072	152	609,692	79	216,123
11	26,301	15	90,570	176	646,395	124	733,524
7	24,191	8	37,437	141	407,349	77	70,184
6	2,369	12	50,333	170	749,096	140	337,103
6	61,065	10	41,996	208	976,665	100	285,829
7	30,472	12	30,565	146	1,034,490	92	193,605
6	8,116	21	525,640	214	788,840	136	425,747
5	18,243	12	10,249	157	450,031	100	147,070
6	9,115	8	63,678	186	494,232	147	1,754,785
7	60,023	9	33,800	241	861,777	141	163,601
16.67	558.51	12.50	-46.92	29.57	74.37	-4.08	-90.68
—	262.83	-57.14	11.04	28.88	30.62	-6.62	-29.61

Source : Construction and Planning Agency, MOI.

Note : 1.The figures are classified according to Architecture Usage Classification and Change Usage regulation.
2.The figures include the data of M.O.I. Const. Orgs..

表61. 核發建築物建造執照－按月別及用途別分(續)

年 (月) 別 Year (Month)	休閒、文教類(D類) Leisure, Education		衛生、福利、 更生類(F類) Health, Welfare, Regeneration		其 他 類 公共集會類(A類) Assembly	
	件數 Cases	總樓地板 面積 (平方公尺) Total Floor Area (m ²)	件數 Cases	總樓地板 面積 (平方公尺) Total Floor Area (m ²)	件數 Cases	總樓地板 面積 (平方公尺) Total Floor Area (m ²)
	一〇二年 2013	417	1,094,334	155	555,239	48
一〇三年 2014	356	956,748	102	298,819	30	107,430
一〇四年 2015	331	842,645	103	439,766	23	126,806
一〇五年 2016	327	894,343	135	571,530	18	78,182
一〇六年 2017	370	1,203,320	136	427,533	18	114,961
一〇七年 2018	558	1,455,041	157	686,869	29	148,511
一〇八年 2019	506	939,721	162	798,110	30	93,435
一〇九年 2020	680	1,196,471	140	533,718	20	107,878
一一〇年 2021	496	1,225,927	150	769,031	21	101,110
十一月 Nov.	47	68,748	13	253,506	2	16,965
十二月 Dec.	62	142,081	23	68,171	8	46,924
一一一年 2022	413	786,628	146	660,119	18	149,234
一月 Jan.	65	104,870	10	49,546	—	—
二月 Feb.	27	48,168	10	26,453	1	133,974
三月 Mar.	75	152,486	17	57,119	1	244
四月 Apr.	32	62,157	16	42,856	2	2,626
五月 May	24	18,245	14	117,126	2	2,993
六月 June	32	81,127	16	48,890	2	973
七月 July	29	31,118	10	21,004	4	951
八月 Aug.	35	73,148	17	36,653	2	3,920
九月 Sept.	24	49,745	11	196,053	3	3,099
十月 Oct.	43	99,390	14	52,604	1	454
十一月 Nov.	27	66,174	11	11,815	—	—
較上月增減(%) VS. with Last Month	-37.21	-33.42	-21.43	-77.54	-100.00	-100.00
較上年同月增減(%) VS. with Last Year	-42.55	-3.74	-15.38	-95.34	-100.00	-100.00

說明：自107年2月其他類再細分「農業設施」，其107年累計資料係自2月起至統計期之值。

TABLE 61. ISSUED BUILDING CONSTRUCTION LICENSE
- BY MONTH AND USE(CONT.)

Others							
宗教、殯葬類(E類) Religion, Funeral		危險物品類(I類) Hazard Contents		其他類 Others		農業設施 Agricultural facility	
件數 Cases	總樓地板面積 (平方公尺) Total Floor Area (m ²)	件數 Cases	總樓地板面積 (平方公尺) Total Floor Area (m ²)	件數 Cases	總樓地板面積 (平方公尺) Total Floor Area (m ²)	件數 Cases	總樓地板面積 (平方公尺) Total Floor Area (m ²)
157	213,125	43	31,007	2,075	2,725,754	—	—
150	233,072	35	36,367	2,473	3,694,334	—	—
125	139,083	32	17,547	2,342	3,334,323	—	—
143	243,773	43	49,034	2,174	2,852,680	—	—
139	225,232	43	34,886	2,021	3,335,606	—	—
146	216,080	48	34,389	1,618	1,937,254	1,299	1,698,458
165	296,858	50	98,186	1,357	1,882,917	1,353	1,882,791
174	330,908	47	64,062	1,466	2,210,963	1,466	2,210,963
157	315,227	43	75,515	1,684	4,156,543	1,684	4,156,543
24	65,253	6	25,315	145	312,146	145	312,146
18	36,559	3	1,665	125	223,556	125	223,556
131	242,550	37	38,212	1,478	3,366,835	1,478	3,366,835
13	28,867	5	2,715	119	175,933	119	175,933
4	2,282	2	1,776	92	215,610	92	215,610
11	9,301	3	1,146	136	356,984	136	356,984
17	76,051	2	482	123	244,472	123	244,472
10	16,894	2	475	148	306,227	148	306,227
7	5,070	1	1,958	156	407,858	156	407,858
11	20,405	6	8,768	156	465,151	156	465,151
9	15,094	8	11,831	153	233,296	153	233,296
13	12,178	1	6,826	132	370,669	132	370,669
24	37,128	3	1,086	156	328,183	156	328,183
12	19,280	4	1,149	107	262,452	107	262,452
-50.00	-48.07	33.33	5.80	-31.41	-20.03	-31.41	-20.03
-50.00	-70.45	-33.33	-95.46	-26.21	-15.92	-26.21	-15.92

Note : The item of others is subdivided into "Agricultural facility" since February, 2018; accumulated value of "Agricultural facility" calculates from February to the statistical period.

表62. 核發建築物建造執照－按區域別及用途別分

區域別 Locality	總計 Grand Total		住宿類(H類)		
			住宅(H-2) Residential		
	總件數 Total Cases	總樓地板面積 (平方公尺) Total Floor Area (m ²)	件數 Cases	宅數 Houses	總樓地板面積 (平方公尺) Total Floor Area (m ²)
一一一年十一月 Nov., 2022	1,894	4,058,775	1,335	19,376	2,578,704
新北市 New Taipei City	37	400,816	27	3,048	366,088
臺北市 Taipei City	21	172,460	15	941	131,218
桃園市 Taoyuan City	105	523,384	67	2,955	404,186
臺中市 Taichung City	219	735,255	137	4,310	620,007
臺南市 Tainan City	331	360,465	243	1,155	155,390
高雄市 Kaohsiung City	199	503,040	89	3,119	339,838
臺灣省 Taiwan Prov.	948	916,983	737	3,743	547,349
宜蘭縣 Yilan C.	86	41,883	71	280	35,602
新竹縣 Hsinchu C.	51	81,303	36	442	61,875
苗栗縣 Miaoli C.	45	86,904	35	271	29,321
彰化縣 Changhua C.	189	180,599	153	846	113,200
南投縣 Nantou C.	90	91,853	67	561	74,221
雲林縣 Yunlin C.	68	82,443	37	83	15,494
嘉義縣 Chiayi C.	90	49,137	79	108	18,355
屏東縣 Pingtung C.	154	129,686	114	373	53,340
臺東縣 Taitung C.	36	8,103	33	38	7,333
花蓮縣 Hualien C.	33	17,628	27	161	15,288
澎湖縣 Penghu C.	54	11,879	48	52	9,286
基隆市 Keelung City	—	—	—	—	—
新竹市 Hsinchu City	27	127,165	23	484	107,636
嘉義市 Chiayi City	25	8,400	14	44	6,398
福建省 Fuchien Prov.	22	14,714	20	105	14,628
金門縣 Kinmen C.	22	14,714	20	105	14,628
連江縣 Lienchiang C.	—	—	—	—	—
國家公園管理處 N.P.Adm.	—	—	—	—	—
其他內政部 指定特設主 管建築機關 Other M.O.I. Const. Orgs.	12	431,658	—	—	—

資料來源：本部營建署。

TABLE 62. ISSUED BUILDING CONSTRUCTION LICENSE
- BY LOCALITY AND USE

Lodging		商業類(B類)		工業、倉儲類 (C類)		辦公、服務類(G類)	
宿舍安養(H-1) Dormitory, Care		Commerce		Industry, Storage		Business, Service	
件數 Cases	總樓地板面積 (平方公尺) Total Floor Area (m ²)	件數 Cases	總樓地板面積 (平方公尺) Total Floor Area (m ²)	件數 Cases	總樓地板面積 (平方公尺) Total Floor Area (m ²)	件數 Cases	總樓地板面積 (平方公尺) Total Floor Area (m ²)
7	60,023	9	33,800	241	861,777	141	163,601
—	—	—	—	4	17,701	4	15,928
1	22,944	—	—	—	—	4	18,266
—	—	—	—	18	73,297	12	39,523
—	—	1	1,488	32	42,558	32	11,266
—	—	2	23,106	24	51,400	40	9,612
—	—	2	4,131	93	152,990	11	3,719
6	37,079	4	5,075	59	126,177	36	31,243
—	—	—	—	4	5,094	—	—
1	64	2	2,602	5	14,539	3	1,287
1	33,411	—	—	3	3,982	3	18,213
—	—	1	1,669	13	44,551	6	6,130
1	1,696	—	—	3	2,412	3	970
1	1,556	—	—	7	29,002	1	695
—	—	—	—	—	—	1	379
1	233	—	—	16	5,217	4	974
—	—	—	—	—	—	1	209
1	119	—	—	3	1,982	2	239
—	—	1	804	3	730	—	—
—	—	—	—	—	—	—	—
—	—	—	—	2	18,668	1	145
—	—	—	—	—	—	11	2,002
—	—	—	—	—	—	1	40
—	—	—	—	—	—	1	40
—	—	—	—	—	—	—	—
—	—	—	—	—	—	—	—
—	—	—	—	11	397,654	1	34,004

Source : Construction and Planning Agency, MOI.

表62. 核發建築物建造執照－按區域別及用途別分(續)

區域別 Locality	休閒、文教類(D類) Leisure, Education		衛生、福利、 更生類(F類) Health, Welfare, Regeneration		公共集會類(A類) Assembly	
	件數 Cases	總樓地板 面積 (平方公尺) Total Floor Area (m ²)	件數 Cases	總樓地板 面積 (平方公尺) Total Floor Area (m ²)	件數 Cases	總樓地板 面積 (平方公尺) Total Floor Area (m ²)
一一一年十一月 Nov., 2022	27	66,174	11	11,815	—	—
新北市 New Taipei City	—	—	1	799	—	—
臺北市 Taipei City	1	32	—	—	—	—
桃園市 Taoyuan City	2	2,233	—	—	—	—
臺中市 Taichung City	10	44,819	2	2,515	—	—
臺南市 Tainan City	2	1,609	1	955	—	—
高雄市 Kaohsiung City	—	—	3	2,330	—	—
臺灣省 Taiwan Prov.	11	17,435	4	5,216	—	—
宜蘭縣 Yilan C.	1	51	—	—	—	—
新竹縣 Hsinchu C.	1	195	—	—	—	—
苗栗縣 Miaoli C.	—	—	—	—	—	—
彰化縣 Changhua C.	2	226	1	1,404	—	—
南投縣 Nantou C.	—	—	—	—	—	—
雲林縣 Yunlin C.	3	6,838	1	2,430	—	—
嘉義縣 Chiayi C.	—	—	—	—	—	—
屏東縣 Pingtung C.	1	8,782	2	1,382	—	—
臺東縣 Taitung C.	1	488	—	—	—	—
花蓮縣 Hualien C.	—	—	—	—	—	—
澎湖縣 Penghu C.	1	139	—	—	—	—
基隆市 Keelung City	—	—	—	—	—	—
新竹市 Hsinchu City	1	716	—	—	—	—
嘉義市 Chiayi City	—	—	—	—	—	—
福建省 Fuchien Prov.	1	46	—	—	—	—
金門縣 Kinmen C.	1	46	—	—	—	—
連江縣 Lienchiang C.	—	—	—	—	—	—
國家公園管理處 N.P.Adm.	—	—	—	—	—	—
其他內政部 指定特設主 管建築機關 Other M.O.I. Const. Orgs.	—	—	—	—	—	—

TABLE 62. ISSUED BUILDING CONSTRUCTION LICENSE
- BY LOCALITY AND USE (CONT.)

宗教、殯葬類(E類) Religion, Funeral		危險物品類(I類) Hazard Contents		其他類 Others		農業設施 Agricultural facility	
件數 Cases	總樓地板面積 (平方公尺) Total Floor Area (m ²)	件數 Cases	總樓地板面積 (平方公尺) Total Floor Area (m ²)	件數 Cases	總樓地板面積 (平方公尺) Total Floor Area (m ²)	件數 Cases	總樓地板面積 (平方公尺) Total Floor Area (m ²)
12	19,280	4	1,149	107	262,452	107	262,452
—	—	—	—	1	300	1	300
—	—	—	—	—	—	—	—
2	1,737	—	—	4	2,408	4	2,408
2	9,681	1	208	2	2,713	2	2,713
1	28	2	706	16	117,659	16	117,659
—	—	—	—	1	32	1	32
7	7,834	1	235	83	139,340	83	139,340
—	—	—	—	10	1,136	10	1,136
1	448	—	—	2	293	2	293
—	—	1	235	2	1,742	2	1,742
2	784	—	—	11	12,635	11	12,635
—	—	—	—	16	12,554	16	12,554
2	2,247	—	—	16	24,181	16	24,181
—	—	—	—	10	30,403	10	30,403
1	3,435	—	—	15	56,323	15	56,323
—	—	—	—	1	73	1	73
—	—	—	—	—	—	—	—
1	920	—	—	—	—	—	—
—	—	—	—	—	—	—	—
—	—	—	—	—	—	—	—
—	—	—	—	—	—	—	—
—	—	—	—	—	—	—	—
—	—	—	—	—	—	—	—
—	—	—	—	—	—	—	—
—	—	—	—	—	—	—	—
—	—	—	—	—	—	—	—

表63. 核發建築物建造執照年累計—按區域別及用途別分

區域別 Locality	總計 Grand Total		住宿類(H類)		
			住宅(H-2類) Residential		
	總件數 Total Cases	總樓地板面積 (平方公尺) Total Floor Area (m ²)	件數 Cases	宅數 Houses	總樓地板面積 (平方公尺) Total Floor Area (m ²)
一一年一至十一月 Jan. - Nov., 2022	21,374	42,364,986	15,757	165,792	23,118,603
新北市 New Taipei City	484	4,823,432	309	27,073	3,262,284
臺北市 Taipei City	301	4,655,425	204	10,135	1,354,384
桃園市 Taoyuan City	1,341	5,625,842	812	24,406	3,517,787
臺中市 Taichung City	2,425	6,599,819	1,787	31,273	4,742,006
臺南市 Tainan City	3,364	4,953,076	2,556	18,099	2,569,499
高雄市 Kaohsiung City	1,964	3,183,057	1,514	18,091	2,259,848
臺灣省 Taiwan Prov.	11,206	10,550,601	7,841	35,374	5,303,210
宜蘭縣 Yilan C.	1,096	616,734	572	2,748	416,842
新竹縣 Hsinchu C.	605	1,673,442	421	5,275	891,701
苗栗縣 Miaoli C.	762	975,106	533	4,505	643,155
彰化縣 Changhua C.	1,773	1,767,063	1,290	6,585	936,165
南投縣 Nantou C.	908	622,278	619	2,186	316,381
雲林縣 Yunlin C.	1,556	1,295,519	1,096	3,013	451,500
嘉義縣 Chiayi C.	1,224	1,151,950	947	1,694	273,234
屏東縣 Pingtung C.	1,303	951,802	855	2,592	361,885
臺東縣 Taitung C.	426	174,266	301	571	96,033
花蓮縣 Hualien C.	484	356,738	368	1,591	200,184
澎湖縣 Penghu C.	447	162,933	388	608	102,023
基隆市 Keelung City	25	58,213	19	236	34,259
新竹市 Hsinchu City	216	532,319	174	2,724	427,874
嘉義市 Chiayi City	381	212,238	258	1,046	151,974
福建省 Fuchien Prov.	190	172,173	96	691	106,663
金門縣 Kinmen C.	182	168,139	91	681	104,945
連江縣 Lienchiang C.	8	4,034	5	10	1,718
國家公園管理處 N.P.Adm.	10	3,715	4	5	2,313
其他內政部 指定特設主 管建築機關 Other M.O.I. Const. Orgs.	89	1,797,846	3	3	609

資料來源：本部營建署。

TABLE 63. ISSUED BUILDING CONSTRUCTION LICENSE OF THE YEAR
- BY LOCALITY AND USE

Lodging		商業類(B類)		工業、倉儲類 (C類)		辦公、服務類(G類)	
宿舍安養(H-1) Dormitory, Care		Commerce		Industry, Storage		Business, Service	
件數 Cases	總樓地板面積 (平方公尺) Total Floor Area (m ²)	件數 Cases	總樓地板面積 (平方公尺) Total Floor Area (m ²)	件數 Cases	總樓地板面積 (平方公尺) Total Floor Area (m ²)	件數 Cases	總樓地板面積 (平方公尺) Total Floor Area (m ²)
72	275,919	129	930,076	1,960	8,087,451	1,233	4,709,359
1	1,518	6	63,104	89	1,028,018	49	316,575
2	37,208	11	444,136	11	66,628	47	2,645,086
4	11,024	9	19,814	332	1,643,033	85	297,334
10	22,908	22	62,189	193	549,745	250	521,982
3	2,074	10	117,556	219	651,822	196	320,150
5	15,532	9	16,248	233	532,196	109	96,141
45	182,558	60	206,554	808	1,899,351	476	439,011
1	321	6	37,495	120	114,210	13	10,038
3	69,398	5	16,860	54	364,511	53	243,881
6	67,288	5	7,180	55	86,593	37	37,225
5	14,170	5	14,786	148	462,188	70	31,121
5	7,765	2	5,963	37	70,368	32	15,001
5	4,613	2	3,437	92	372,933	45	15,798
3	1,523	3	2,506	53	168,871	21	21,358
2	537	6	30,359	174	103,924	56	22,294
6	4,143	4	28,807	10	12,067	15	5,382
3	4,031	7	37,313	30	36,427	11	5,292
6	8,769	3	12,399	10	4,931	17	6,772
—	—	—	—	3	17,069	—	—
—	—	2	983	16	74,590	8	1,943
—	—	10	8,466	6	10,669	98	22,906
2	3,097	—	—	5	6,699	9	3,483
2	3,097	—	—	5	6,699	9	3,483
—	—	—	—	—	—	—	—
—	—	2	475	70	1,709,959	12	69,597

Source : Construction and Planning Agency, MOI.

表63. 核發建築物建造執照年累計—按區域別及用途別分(續)

區域別 Locality	休閒、文教類(D類) Leisure, Education		衛生、福利、 更生類(F類) Health, Welfare, Regeneration		公共集會類(A類) Assembly	
	件數 Cases	總樓地板 面積 (平方公尺) Total Floor Area (m ²)	件數 Cases	總樓地板 面積 (平方公尺) Total Floor Area (m ²)	件數 Cases	總樓地板 面積 (平方公尺) Total Floor Area (m ²)
一一年一至十一月 Jan. - Nov., 2022	413	786,628	146	660,119	18	149,234
新北市 New Taipei City	12	66,711	3	46,306	—	—
臺北市 Taipei City	17	86,222	3	3,400	—	—
桃園市 Taoyuan City	37	45,183	18	68,979	1	700
臺中市 Taichung City	54	138,978	31	353,312	3	135,784
臺南市 Tainan City	30	57,101	22	45,087	—	—
高雄市 Kaohsiung City	32	63,107	12	27,624	—	—
臺灣省 Taiwan Prov.	215	266,331	54	114,584	13	11,022
宜蘭縣 Yilan C.	19	12,424	4	7,583	3	2,730
新竹縣 Hsinchu C.	24	38,110	8	23,282	2	2,249
苗栗縣 Miaoli C.	26	27,083	4	5,764	—	—
彰化縣 Changhua C.	24	36,750	12	31,249	—	—
南投縣 Nantou C.	8	5,501	2	3,610	1	424
雲林縣 Yunlin C.	19	17,416	7	7,959	1	56
嘉義縣 Chiayi C.	14	31,185	1	110	—	—
屏東縣 Pingtung C.	20	31,781	4	4,922	1	1,420
臺東縣 Taitung C.	9	4,574	2	3,175	3	1,402
花蓮縣 Hualien C.	19	13,590	3	4,744	—	—
澎湖縣 Penghu C.	13	8,430	3	14,730	2	2,741
基隆市 Keelung City	3	6,885	—	—	—	—
新竹市 Hsinchu City	12	17,963	2	5,606	—	—
嘉義市 Chiayi City	5	14,639	2	1,850	—	—
福建省 Fuchien Prov.	15	45,880	2	768	1	1,728
金門縣 Kinmen C.	15	45,880	2	768	—	—
連江縣 Lienchiang C.	—	—	—	—	1	1,728
國家公園管理處 N.P.Adm.	—	—	1	59	—	—
其他內政部 指定特設主 管建築機關 Other M.O.I. Const. Orgs.	1	17,115	—	—	—	—

TABLE 63. ISSUED BUILDING CONSTRUCTION LICENSE OF THE YEAR
- BY LOCALITY AND USE (CONT.)

宗教、殯葬類(E類) Religion, Funeral		危險物品類(I類) Hazard Contents		其他類 Others		農業設施 Agricultural facility	
件數 Cases	總樓地板面積 (平方公尺) Total Floor Area (m ²)	件數 Cases	總樓地板面積 (平方公尺) Total Floor Area (m ²)	件數 Cases	總樓地板面積 (平方公尺) Total Floor Area (m ²)	件數 Cases	總樓地板面積 (平方公尺) Total Floor Area (m ²)
131	242,550	37	38,212	1,478	3,366,835	1,478	3,366,835
5	18,476	4	1,296	6	19,144	6	19,144
1	12,424	1	1,403	3	4,534	3	4,534
5	2,243	6	7,281	14	12,464	14	12,464
8	19,655	5	1,029	40	52,231	40	52,231
16	4,615	8	13,318	292	1,171,854	292	1,171,854
11	8,598	3	8,719	34	155,044	34	155,044
84	176,475	7	4,487	1,083	1,947,018	1,083	1,947,018
5	8,692	—	—	56	6,399	56	6,399
6	10,334	—	—	27	13,116	27	13,116
10	60,916	3	1,023	59	38,879	59	38,879
15	31,005	1	1,958	148	207,671	148	207,671
6	21,203	—	—	169	176,062	169	176,062
11	11,965	—	—	243	409,842	243	409,842
4	14,105	—	—	140	639,058	140	639,058
13	9,206	2	1,008	153	384,466	153	384,466
2	643	1	498	55	17,542	55	17,542
7	4,901	—	—	29	50,256	29	50,256
4	1,521	—	—	1	617	1	617
—	—	—	—	—	—	—	—
1	1,984	—	—	1	1,376	1	1,376
—	—	—	—	2	1,734	2	1,734
1	64	2	588	5	3,203	5	3,203
1	64	—	—	5	3,203	5	3,203
—	—	2	588	—	—	—	—
—	—	—	—	1	1,343	1	1,343
—	—	1	91	—	—	—	—

表64. 核發建築物建造執照－按月別及構造別分

年 (月) 別 Year (Month)	總 計 Grand Total		鋼骨鋼筋混凝土構造 Steel Frame & Reinforced Concrete		混凝土構造 (含鋼筋混凝土構造) Reinforced Concrete	
	總樓地板面積 (平方公尺) Total Floor Area (m ²)	工程造價 (千元) Construction Cost (NT\$1,000)	總樓地板面積 (平方公尺) Total Floor Area (m ²)	工程造價 (千元) Construction Cost (NT\$1,000)	總樓地板面積 (平方公尺) Total Floor Area (m ²)	工程造價 (千元) Construction Cost (NT\$1,000)
一〇二年 2013	39,760,495	350,522,002	2,775,489	26,812,948	30,966,264	277,361,909
一〇三年 2014	38,634,904	325,742,689	2,550,741	23,307,215	29,634,569	255,263,612
一〇四年 2015	32,595,657	275,098,031	2,895,768	25,939,291	24,028,319	212,045,602
一〇五年 2016	26,235,287	222,232,641	1,924,366	16,020,479	18,343,225	158,519,094
一〇六年 2017	29,883,925	261,866,232	2,059,433	17,907,245	20,844,685	183,410,904
一〇七年 2018	33,984,220	295,232,791	2,752,180	28,791,295	23,603,523	205,209,949
一〇八年 2019	36,927,792	335,555,121	3,155,462	29,673,596	26,927,425	245,453,312
一〇九年 2020	41,521,034	372,475,771	2,825,386	26,652,701	30,503,662	280,214,966
一一〇年 2021	43,425,428	404,210,312	3,810,329	41,173,187	30,554,554	283,250,272
十一月 Nov.	3,690,577	33,883,447	424,525	5,414,454	2,665,789	24,790,638
十二月 Dec.	5,300,228	55,821,617	436,400	4,044,301	3,671,417	35,961,163
一一一年 2022	42,364,986	429,060,097	2,919,024	31,935,773	28,772,039	280,450,660
一 月 Jan.	4,185,539	38,866,754	545,101	6,752,465	2,857,803	25,373,404
二 月 Feb.	2,539,511	24,339,521	259,672	2,124,102	1,711,432	16,954,697
三 月 Mar.	3,991,640	38,426,451	207,663	2,248,823	2,404,970	22,217,031
四 月 Apr.	2,886,896	26,454,404	130,237	1,332,621	2,202,457	21,049,953
五 月 May	4,128,057	38,685,826	343,444	3,219,161	3,026,107	28,721,206
六 月 June	4,128,117	41,292,027	295,157	2,622,820	2,784,532	28,010,254
七 月 July	3,669,597	33,436,446	136,891	1,000,696	2,787,909	26,121,405
八 月 Aug.	4,334,919	46,420,645	263,975	3,387,904	2,711,940	26,688,639
九 月 Sept.	3,816,173	39,328,361	262,012	2,828,339	2,917,915	30,832,925
十 月 Oct.	4,625,762	62,667,302	254,341	3,741,067	2,508,828	24,168,900
十一月 Nov.	4,058,775	39,142,360	220,531	2,677,775	2,858,146	30,312,246
較上月增減(%) VS.with Last Month	-12.26	-37.54	-13.29	-28.42	13.92	25.42
較上年同月增減(%) VS. with Last Year	9.98	15.52	-48.05	-50.54	7.22	22.27

資料來源：本部營建署。

TABLE 64. ISSUED BUILDING CONSTRUCTION LICENSE
- BY MONTH AND MATERIAL

鋼構造(94年以前為 鋼架構造) Steel		磚構造 Brick		木構造 Wooden		其 他 Others	
總樓地板面積 (平方公尺) Total Floor Area (m ²)	工程造價 (千元) Construction Cost (NT\$1,000)	總樓地板面積 (平方公尺) Total Floor Area (m ²)	工程造價 (千元) Construction Cost (NT\$1,000)	總樓地板面積 (平方公尺) Total Floor Area (m ²)	工程造價 (千元) Construction Cost (NT\$1,000)	總樓地板面積 (平方公尺) Total Floor Area (m ²)	工程造價 (千元) Construction Cost (NT\$1,000)
5,762,295	45,447,467	148,474	493,347	51,226	169,741	56,747	236,590
6,185,070	46,177,860	105,705	361,903	39,184	119,729	119,635	512,370
5,400,453	36,060,246	93,118	307,682	35,364	107,706	142,635	637,504
5,641,798	46,458,698	98,813	298,336	52,648	165,459	174,437	770,575
6,432,371	58,362,476	112,061	364,452	70,506	222,572	364,869	1,598,583
7,271,089	59,977,108	241,789	890,427	56,669	175,160	58,970	188,852
6,628,657	59,670,915	160,719	532,985	26,529	90,476	29,000	133,837
7,917,758	64,731,607	238,170	763,525	34,856	107,300	1,202	5,672
8,754,566	78,686,038	254,498	906,855	47,867	166,407	3,614	27,553
568,855	3,572,468	28,949	96,408	2,391	9,000	68	479
1,138,728	15,593,541	46,168	191,145	5,395	15,824	2,120	15,643
10,241,737	115,003,942	188,541	712,314	46,881	165,197	196,764	792,211
742,401	6,582,846	26,504	93,927	13,730	64,112	—	—
560,952	5,237,153	7,455	23,569	—	—	—	—
1,355,385	13,886,172	21,568	66,901	1,860	6,092	194	1,432
531,961	4,002,533	20,768	64,661	1,473	4,636	—	—
734,896	6,654,730	16,326	68,722	7,090	20,575	194	1,432
1,015,561	10,545,970	22,376	80,615	10,491	32,368	—	—
718,238	6,203,634	22,957	97,973	3,261	10,302	341	2,436
1,270,505	15,996,891	23,927	97,916	8,023	22,463	56,549	226,832
549,250	5,324,313	8,221	25,926	851	4,334	77,924	312,524
1,795,852	34,488,562	5,077	20,903	102	315	61,562	247,555
966,736	6,081,138	13,362	71,201	—	—	—	—
-46.17	-82.37	163.19	240.63	-100.00	-100.00	-100.00	-100.00
69.94	70.22	-53.84	-26.15	-100.00	-100.00	-100.00	-100.00

Source : Construction and Planning Agency, MOI.

表65. 核發建築物建造執照－按區域別及構造別分

區域別 Locality	總計 Grand Total		鋼骨鋼筋混凝土構造 Steel Frame & Reinforced Concrete		混凝土構造 (含鋼筋混凝土構造) Reinforced Concrete	
	總樓地板面積 (平方公尺) Total Floor Area (m ²)	工程造價 (千元) Construction Cost (NT\$1,000)	總樓地板面積 (平方公尺) Total Floor Area (m ²)	工程造價 (千元) Construction Cost (NT\$1,000)	總樓地板面積 (平方公尺) Total Floor Area (m ²)	工程造價 (千元) Construction Cost (NT\$1,000)
一一一年十一月 Nov., 2022	4,058,775	39,142,360	220,531	2,677,775	2,858,146	30,312,246
新北市 New Taipei City	400,816	5,622,176	—	—	386,626	5,360,505
臺北市 Taipei City	172,460	2,832,521	40,652	753,130	98,375	1,486,965
桃園市 Taoyuan City	523,384	6,930,619	—	—	448,129	6,222,145
臺中市 Taichung City	735,255	8,794,196	112,927	1,531,613	584,845	7,004,621
臺南市 Tainan City	360,465	2,284,805	638	3,654	163,966	1,234,841
高雄市 Kaohsiung City	503,040	4,240,070	7,674	46,975	340,799	3,243,816
臺灣省 Taiwan Prov.	916,983	6,039,096	58,640	342,403	659,743	4,713,777
宜蘭縣 Yilan C.	41,883	257,451	—	—	40,337	248,196
新竹縣 Hsinchu C.	81,303	498,279	—	—	70,464	443,949
苗栗縣 Miaoli C.	86,904	694,725	3,444	17,222	80,348	665,082
彰化縣 Changhua C.	180,599	1,186,861	51,130	302,733	129,459	884,093
南投縣 Nantou C.	91,853	742,651	1,512	8,317	75,399	652,232
雲林縣 Yunlin C.	82,443	458,167	1,992	10,984	26,850	152,906
嘉義縣 Chiayi C.	49,137	263,576	562	3,147	18,778	108,027
屏東縣 Pingtung C.	129,686	641,361	—	—	67,654	379,689
臺東縣 Taitung C.	8,103	43,847	—	—	7,537	41,310
花蓮縣 Hualien C.	17,628	97,936	—	—	15,034	85,208
澎湖縣 Penghu C.	11,879	57,465	—	—	11,131	54,138
基隆市 Keelung City	—	—	—	—	—	—
新竹市 Hsinchu City	127,165	1,047,299	—	—	108,352	949,469
嘉義市 Chiayi City	8,400	49,478	—	—	8,400	49,478
福建省 Fuchien Prov.	14,714	56,909	—	—	14,566	56,347
金門縣 Kinmen C.	14,714	56,909	—	—	14,566	56,347
連江縣 Lienchiang C.	—	—	—	—	—	—
國家公園管理處 N.P.Adm.	—	—	—	—	—	—
其他內政部 指定特設主 管建築機關 Other M.O.I. Const. Orgs.	431,658	2,341,968	—	—	161,097	989,229

資料來源：本部營建署。

TABLE 65. ISSUED BUILDING CONSTRUCTION LICENSE
- BY LOCALITY AND MATERIAL

鋼構造 Steel		磚構造 Brick		木構造 Wooden		其他 Others	
總樓地板面積 (平方公尺) Total Floor Area (m ²)	工程造價 (千元) Construction Cost (NT\$1,000)	總樓地板面積 (平方公尺) Total Floor Area (m ²)	工程造價 (千元) Construction Cost (NT\$1,000)	總樓地板面積 (平方公尺) Total Floor Area (m ²)	工程造價 (千元) Construction Cost (NT\$1,000)	總樓地板面積 (平方公尺) Total Floor Area (m ²)	工程造價 (千元) Construction Cost (NT\$1,000)
966,736	6,081,138	13,362	71,201	—	—	—	—
14,190	261,671	—	—	—	—	—	—
33,433	592,426	—	—	—	—	—	—
75,255	708,474	—	—	—	—	—	—
37,483	257,962	—	—	—	—	—	—
195,861	1,046,310	—	—	—	—	—	—
154,567	949,279	—	—	—	—	—	—
185,238	911,715	13,362	71,201	—	—	—	—
1,546	9,255	—	—	—	—	—	—
10,839	54,330	—	—	—	—	—	—
3,112	12,421	—	—	—	—	—	—
10	35	—	—	—	—	—	—
14,942	82,102	—	—	—	—	—	—
49,325	271,369	4,276	22,908	—	—	—	—
21,935	108,597	7,862	43,805	—	—	—	—
61,186	258,659	846	3,013	—	—	—	—
566	2,537	—	—	—	—	—	—
2,594	12,728	—	—	—	—	—	—
370	1,852	378	1,475	—	—	—	—
—	—	—	—	—	—	—	—
18,813	97,830	—	—	—	—	—	—
—	—	—	—	—	—	—	—
148	562	—	—	—	—	—	—
148	562	—	—	—	—	—	—
—	—	—	—	—	—	—	—
—	—	—	—	—	—	—	—
270,561	1,352,739	—	—	—	—	—	—

Source : Construction and Planning Agency, MOI.

表66. 核發建築物拆除執照－按月別及用途別分

TABLE 66. ISSUED BUILDING DEMOLITION LICENSE
- BY MONTH AND USE

年 (月) 別 Year (Month)	總計 Grand Total			件數 Cases
	件數 Cases	宅數 Houses	總樓地板面積 (平方公尺) Total Floor Area (m ²)	
一〇二年 2013	2,882	5,669	2,424,531	1,448
一〇三年 2014	2,668	5,436	2,071,815	1,401
一〇四年 2015	2,392	4,936	1,770,692	1,193
一〇五年 2016	2,379	4,380	1,843,675	1,137
一〇六年 2017	2,403	4,333	2,035,457	1,161
一〇七年 2018	2,496	5,574	2,157,915	1,271
一〇八年 2019	2,550	5,630	2,227,726	1,263
一〇九年 2020	2,765	6,157	2,520,130	1,429
一一〇年 2021	2,793	6,078	2,580,016	1,447
十一月 Nov.	222	506	237,498	107
十二月 Dec.	266	396	213,283	116
一一一年 2022	2,397	5,426	2,021,411	1,214
一月 Jan.	271	764	181,913	156
二月 Feb.	120	205	114,367	57
三月 Mar.	247	844	214,977	122
四月 Apr.	202	534	199,047	93
五月 May	209	517	207,234	93
六月 June	229	447	278,434	109
七月 July	214	356	177,498	90
八月 Aug.	204	316	157,715	108
九月 Sept.	169	349	150,729	96
十月 Oct.	217	421	118,964	106
十一月 Nov.	315	673	220,533	184
較上月增減(%) VS. with Last Month	45.16	59.86	85.38	73.58
較上年同月增減(%) VS. with Last Year	41.89	33.00	-7.14	71.96

資料來源：本部營建署。

住宅 Housing		其他 Others		
宅數 Houses	總樓地板面積 (平方公尺) Total Floor Area (m ²)	件數 Cases	宅數 Houses	總樓地板面積 (平方公尺) Total Floor Area (m ²)
3,731	565,135	1,434	1,938	1,859,396
3,792	553,996	1,267	1,644	1,517,819
3,402	434,273	1,199	1,534	1,336,419
2,232	337,735	1,242	2,148	1,505,940
2,821	400,317	1,242	1,512	1,635,140
3,961	461,921	1,225	1,613	1,695,994
3,765	536,108	1,287	1,865	1,691,618
4,193	634,219	1,336	1,964	1,885,911
4,148	636,397	1,346	1,930	1,943,619
327	53,505	115	179	183,993
221	36,414	150	175	176,869
3,876	581,260	1,183	1,550	1,440,151
619	97,008	115	145	84,905
122	21,701	63	83	92,666
667	92,496	125	177	122,481
391	59,304	109	143	139,743
353	43,928	116	164	163,306
254	46,328	120	193	232,106
214	30,419	124	142	147,079
221	34,306	96	95	123,409
245	29,912	73	104	120,817
261	41,735	111	160	77,229
529	84,123	131	144	136,410
102.68	101.56	18.02	-10.00	76.63
61.77	57.22	13.91	-19.55	-25.86

Source : Construction and Planning Agency, MOI.

表67. 核發建築物拆除執照－按區域別及用途別分

區域別 Locality	總計 Grand Total			件數 Cases
	件數 Cases	宅數 Houses	總樓地板面積 (平方公尺) Total Floor Area (m ²)	
一一一年十一月 Nov., 2022	315	673	220,533	184
新北市 New Taipei City	13	77	23,343	10
臺北市 Taipei City	15	245	42,041	12
桃園市 Taoyuan City	8	8	2,790	2
臺中市 Taichung City	47	59	20,049	25
臺南市 Tainan City	26	22	9,358	8
高雄市 Kaohsiung City	24	30	24,424	6
臺灣省 Taiwan Prov.	180	230	98,136	121
宜蘭縣 Yilan C.	4	5	14,872	2
新竹縣 Hsinchu C.	8	8	2,811	7
苗栗縣 Miaoli C.	6	6	9,904	3
彰化縣 Changhua C.	18	29	7,467	7
南投縣 Nantou C.	94	113	26,535	77
雲林縣 Yunlin C.	2	2	1,339	1
嘉義縣 Chiayi C.	5	6	1,498	2
屏東縣 Pingtung C.	14	14	6,237	4
臺東縣 Taitung C.	—	—	—	—
花蓮縣 Hualien C.	5	6	3,685	3
澎湖縣 Penghu C.	2	2	819	1
基隆市 Keelung City	1	1	482	—
新竹市 Hsinchu City	20	37	22,425	13
嘉義市 Chiayi City	1	1	62	1
福建省 Fuchien Prov.	—	—	—	—
金門縣 Kinmen C.	—	—	—	—
連江縣 Lienchiang C.	—	—	—	—
國家公園管理處 N.P.Adm.	—	—	—	—
其他內政部 指定特設主 管建築機關 Other M.O.I. Const. Orgs.	2	2	392	—

資料來源：本部營建署。

TABLE 67. ISSUED BUILDING DEMOLITION LICENSE
- BY LOCALITY AND USE

住宅 Housing		其他 Others		
宅數 Houses	總樓地板面積 (平方公尺) Total Floor Area (m ²)	件數 Cases	宅數 Houses	總樓地板面積 (平方公尺) Total Floor Area (m ²)
529	84,123	131	144	136,410
67	7,188	3	10	16,155
242	32,177	3	3	9,864
2	130	6	6	2,660
39	4,995	22	20	15,054
8	1,889	18	14	7,469
7	1,357	18	23	23,067
164	36,387	59	66	61,749
3	935	2	2	13,937
7	2,675	1	1	136
3	426	3	3	9,478
11	2,100	11	18	5,367
97	17,844	17	16	8,691
1	743	1	1	596
3	307	3	3	1,191
4	3,314	10	10	2,923
—	—	—	—	—
3	386	2	3	3,299
1	140	1	1	679
—	—	1	1	482
30	7,455	7	7	14,970
1	62	—	—	—
—	—	—	—	—
—	—	—	—	—
—	—	—	—	—
—	—	—	—	—
—	—	2	2	392

Source : Construction and Planning Agency, MOI.

表68. 核發建築物使用執照－按月別及用途別分

年 (月) 別 Year (Month)	總計 Grand Total		住宿類(H類) 住宅(H-2類) Residential		
			件數 Cases	宅數 Houses	總樓地板面積 (平方公尺) Total Floor Area (m ²)
	總件數 Total Cases	總樓地板面積 (平方公尺) Total Floor Area (m ²)	件數 Cases	宅數 Houses	總樓地板面積 (平方公尺) Total Floor Area (m ²)
一〇二年 2013	28,014	28,771,809	22,372	86,438	16,887,729
一〇三年 2014	28,806	31,718,120	23,032	91,883	18,109,432
一〇四年 2015	28,837	32,868,462	23,217	99,421	18,981,866
一〇五年 2016	23,552	29,988,350	18,315	97,620	17,646,434
一〇六年 2017	22,506	28,818,031	17,349	88,636	15,462,618
一〇七年 2018	22,860	28,366,008	17,550	98,953	16,451,813
一〇八年 2019	22,026	26,488,606	17,019	92,284	14,786,505
一〇九年 2020	22,370	28,247,176	17,443	98,260	15,465,693
一〇年 2021	22,486	28,022,718	17,587	104,872	15,620,275
十一月 Nov.	1,876	2,465,151	1,480	10,294	1,524,031
十二月 Dec.	2,224	2,576,731	1,756	9,397	1,394,269
一一一年 2022	19,070	25,362,178	14,645	100,151	14,805,058
一月 Jan.	2,237	2,733,284	1,743	11,278	1,644,688
二月 Feb.	1,010	1,163,439	770	4,919	678,240
三月 Mar.	1,869	2,532,385	1,441	10,665	1,607,575
四月 Apr.	1,540	2,394,036	1,126	8,237	1,226,803
五月 May	1,669	1,955,039	1,299	7,482	1,176,244
六月 June	1,733	2,331,833	1,352	8,848	1,290,706
七月 July	1,699	2,176,602	1,294	8,487	1,338,654
八月 Aug.	1,951	2,669,820	1,506	9,893	1,415,652
九月 Sept.	1,752	2,554,028	1,359	10,214	1,480,823
十月 Oct.	1,881	2,590,771	1,464	12,344	1,745,555
十一月 Nov.	1,729	2,260,941	1,291	7,784	1,200,118
較上月增減(%) VS. with Last Month	-8.08	-12.73	-11.82	-36.94	-31.25
較上年同月增減(%) VS. with Last Year	-7.84	-8.28	-12.77	-24.38	-21.25

資料來源：本部營建署。

說明：1.用途別依「建築物使用類組及變更使用辦法」分類。
2.表列數字包括內政部指定特設主管建築機關資料。

TABLE 68. ISSUED BUILDING USAGE LICENSE - BY MONTH AND USE

Lodging 宿舍安養(H-1) Dormitory, Care		商業類(B類) Commerce		工業、倉儲類 (C類) Industry, Storage		辦公、服務類(G類) Business, Service	
件數 Cases	總樓地板面積 (平方公尺) Total Floor Area (m ²)	件數 Cases	總樓地板面積 (平方公尺) Total Floor Area (m ²)	件數 Cases	總樓地板面積 (平方公尺) Total Floor Area (m ²)	件數 Cases	總樓地板面積 (平方公尺) Total Floor Area (m ²)
66	188,158	136	627,985	1,760	5,086,044	1,099	1,946,248
81	133,473	141	1,453,133	1,742	5,259,698	1,087	1,922,403
65	270,003	133	1,231,442	1,711	5,603,725	916	2,260,022
57	236,495	144	1,109,810	1,572	5,689,664	942	1,412,637
52	157,243	138	976,141	1,662	6,109,181	919	1,865,504
50	199,509	164	1,046,631	1,836	5,275,134	977	1,661,154
56	118,736	137	776,136	1,913	5,907,058	936	1,435,210
55	302,503	113	1,161,752	1,788	6,413,295	924	1,712,146
55	137,170	95	838,972	1,625	6,584,640	950	1,368,455
8	23,671	11	54,008	125	422,998	60	81,525
11	22,519	13	154,563	148	611,489	95	96,081
54	205,985	98	568,183	1,477	5,511,350	849	1,246,857
6	20,308	6	25,431	174	647,833	102	52,038
1	474	7	158,333	76	151,730	40	45,484
3	58,545	14	35,594	140	356,586	96	179,770
5	11,136	2	1,703	137	623,193	63	272,979
2	10,262	8	75,699	121	368,577	67	40,811
3	5,260	8	44,755	145	670,555	75	89,888
5	12,919	12	36,617	124	486,230	82	94,948
11	31,962	12	21,629	145	691,404	63	80,153
7	19,961	4	27,136	143	634,421	73	71,524
8	27,770	14	80,149	126	365,549	90	126,745
3	7,388	11	61,137	146	515,272	98	192,517
-62.50	-73.40	-21.43	-23.72	15.87	40.96	8.89	51.89
-62.50	-68.79	—	13.20	16.80	21.81	63.33	136.14

Source: Construction and Planning Agency, MOI.

Note : 1.The figures are classified according to Architecture Usage Classification and Change Usage regulation.
2.The figures include the data of M.O.I. Const. Orgs..

表68. 核發建築物使用執照－按月別及用途別分(續)

年 (月) 別 Year (Month)	休閒、文教類(D類) Leisure, Education		衛生、福利、 更生類(F類) Health, Welfare, Regeneration		公共集會類(A類) Assembly	
	件數 Cases	總樓地板 面積 (平方公尺) Total Floor Area (m ²)	件數 Cases	總樓地板 面積 (平方公尺) Total Floor Area (m ²)	件數 Cases	總樓地板 面積 (平方公尺) Total Floor Area (m ²)
一〇二年 2013	456	1,364,936	112	258,107	34	164,866
一〇三年 2014	394	1,266,778	118	514,640	20	85,342
一〇四年 2015	410	1,315,946	114	464,808	37	78,340
一〇五年 2016	304	844,175	105	347,700	30	105,020
一〇六年 2017	348	950,932	106	587,804	21	42,480
一〇七年 2018	427	1,357,510	113	391,252	30	73,289
一〇八年 2019	416	1,008,018	119	550,591	17	104,246
一〇九年 2020	514	1,101,534	137	409,799	41	139,979
一一〇年 2021	616	1,114,772	152	401,480	18	174,505
十一月 Nov.	42	57,226	13	87,441	2	5,149
十二月 Dec.	57	80,520	9	22,424	3	14,743
一一一年 2022	431	774,384	106	420,216	18	210,156
一月 Jan.	51	71,193	10	59,027	2	2,340
二月 Feb.	28	22,597	9	11,383	1	743
三月 Mar.	34	70,263	5	19,758	3	43,238
四月 Apr.	27	40,019	9	65,083	—	—
五月 May	36	56,956	13	49,622	2	58,123
六月 June	37	75,252	6	6,538	1	1,203
七月 July	43	38,596	11	34,557	—	—
八月 Aug.	53	166,727	10	15,059	2	62,863
九月 Sept.	47	75,388	17	113,259	3	1,039
十月 Oct.	41	73,899	9	31,179	3	5,671
十一月 Nov.	34	83,494	7	14,751	1	34,936
較上月增減(%) VS. with Last Month	-17.07	12.98	-22.22	-52.69	-66.67	516.05
較上年同月增減(%) VS. with Last Year	-19.05	45.90	-46.15	-83.13	-50.00	578.50

說明：自107年2月其他類再細分「農業設施」，其107年累計資料係自2月起至統計期之值。

TABLE 68. ISSUED BUILDING USAGE LICENSE - BY MONTH AND USE(CONT.)

宗教、殯葬類(E類) Religion, Funeral		危險物品類(I類) Hazard Contents		其他類 Others		農業設施 Agricultural facility	
件數 Cases	總樓地板面積 (平方公尺) Total Floor Area (m ²)	件數 Cases	總樓地板面積 (平方公尺) Total Floor Area (m ²)	件數 Cases	總樓地板面積 (平方公尺) Total Floor Area (m ²)	件數 Cases	總樓地板面積 (平方公尺) Total Floor Area (m ²)
154	189,318	43	51,270	1,782	2,007,148	—	—
132	225,778	33	30,804	2,026	2,716,639	—	—
109	153,840	30	21,659	2,095	2,486,811	—	—
158	189,191	40	26,417	1,885	2,380,807	—	—
106	148,229	24	48,165	1,781	2,469,734	—	—
126	165,058	38	52,309	1,549	1,692,349	1,225	1,454,016
137	221,813	43	34,061	1,233	1,546,232	1,231	1,545,992
138	198,261	30	14,891	1,187	1,327,323	1,178	1,319,039
115	144,060	35	51,771	1,238	1,586,618	1,233	1,579,053
8	5,444	6	6,145	121	197,513	121	197,513
15	13,222	1	100	116	166,801	116	166,801
102	155,833	28	35,627	1,262	1,428,529	1,262	1,428,529
11	36,886	3	1,334	129	172,206	129	172,206
4	6,519	1	240	73	87,696	73	87,696
11	30,815	3	2,197	119	128,044	119	128,044
9	6,424	5	4,639	157	142,057	157	142,057
9	6,421	3	1,000	109	111,324	109	111,324
6	4,901	2	13,201	98	129,574	98	129,574
11	22,974	2	371	115	110,736	115	110,736
11	13,543	2	2,518	136	168,310	136	168,310
10	16,395	3	4,398	86	109,684	86	109,684
11	7,192	2	5,122	113	121,940	113	121,940
9	3,763	2	607	127	146,958	127	146,958
-18.18	-47.68	—	-88.15	12.39	20.52	12.39	20.52
12.50	-30.88	-66.67	-90.12	4.96	-25.60	4.96	-25.60

Note : The item of others is subdivided into "Agricultural facility" since February, 2018; accumulated value of "Agricultural facility" calculates from February to the statistical period.

表69. 核發建築物使用執照－按區域別及用途別分

區域別 Locality	總計 Grand Total		住宿類(H類) 住宅(H-2) Residential		
	總件數 Total Cases	總樓地板面積 (平方公尺) Total Floor Area (m ²)	件數 Cases	宅數 Houses	總樓地板面積 (平方公尺) Total Floor Area (m ²)
一一一年十一月 Nov., 2022	1,729	2,260,941	1,291	7,784	1,200,118
新北市 New Taipei City	36	306,080	23	1,873	243,167
臺北市 Taipei City	12	110,689	6	246	34,994
桃園市 Taoyuan City	136	488,816	89	1,370	207,549
臺中市 Taichung City	207	334,599	156	1,532	249,958
臺南市 Tainan City	246	144,406	190	632	93,487
高雄市 Kaohsiung City	169	149,106	126	354	72,684
臺灣省 Taiwan Prov.	889	573,720	681	1,708	289,856
宜蘭縣 Yilan C.	67	33,813	49	162	23,793
新竹縣 Hsinchu C.	46	106,838	34	548	88,882
苗栗縣 Miaoli C.	39	12,768	27	54	10,201
彰化縣 Changhua C.	200	114,858	158	237	46,496
南投縣 Nantou C.	93	26,393	78	98	18,208
雲林縣 Yunlin C.	126	86,998	87	131	21,318
嘉義縣 Chiayi C.	65	23,354	52	56	10,489
屏東縣 Pingtung C.	108	69,110	75	162	25,270
臺東縣 Taitung C.	36	7,955	29	45	6,433
花蓮縣 Hualien C.	42	15,014	33	83	12,163
澎湖縣 Penghu C.	20	4,006	18	18	3,941
基隆市 Keelung City	3	19,730	2	6	1,418
新竹市 Hsinchu City	25	48,520	22	91	17,799
嘉義市 Chiayi City	19	4,363	17	17	3,445
福建省 Fuchien Prov.	22	9,185	18	64	7,811
金門縣 Kinmen C.	22	9,185	18	64	7,811
連江縣 Lienchiang C.	—	—	—	—	—
國家公園管理處 N.P.Adm.	—	—	—	—	—
其他內政部 指定特設主 管建築機關 Other M.O.I. Const. Orgs.	12	144,340	2	5	612

資料來源：本部營建署。

TABLE 69 ISSUED BUILDING USAGE LICENSE
- BY LOCALITY AND USE

Lodging		商業類(B類) Commerce		工業、倉儲類 (C類) Industry, Storage		辦公、服務類(G類) Business, Service	
宿舍安養(H-1) Dormitory, Care							
件數 Cases	總樓地板面積 (平方公尺) Total Floor Area (m ²)	件數 Cases	總樓地板面積 (平方公尺) Total Floor Area (m ²)	件數 Cases	總樓地板面積 (平方公尺) Total Floor Area (m ²)	件數 Cases	總樓地板面積 (平方公尺) Total Floor Area (m ²)
3	7,388	11	61,137	146	515,272	98	192,517
1	6,155	—	—	8	29,794	3	2,720
—	—	—	—	—	—	2	65,767
—	—	—	—	32	205,474	7	27,526
1	297	6	53,543	18	12,159	16	9,206
—	—	—	—	11	18,909	29	9,519
1	936	2	4,193	15	22,316	14	41,459
—	—	3	3,401	52	82,892	26	36,058
—	—	—	—	6	8,615	—	—
—	—	—	—	5	17,069	3	356
—	—	—	—	2	804	4	1,061
—	—	—	—	17	28,604	3	629
—	—	—	—	1	1,183	2	1,074
—	—	1	1,780	6	14,677	1	99
—	—	—	—	3	3,890	3	1,093
—	—	2	1,621	6	6,656	6	1,058
—	—	—	—	1	132	1	336
—	—	—	—	2	417	1	170
—	—	—	—	2	65	—	—
—	—	—	—	—	—	—	—
—	—	—	—	—	—	2	30,182
—	—	—	—	1	780	—	—
—	—	—	—	—	—	1	262
—	—	—	—	—	—	1	262
—	—	—	—	—	—	—	—
—	—	—	—	10	143,728	—	—

Source : Construction and Planning Agency, MOI.

表69. 核發建築物使用執照－按區域別及用途別分(續)

區域別 Locality	休閒、文教類(D類) Leisure, Education		衛生、福利、更生類(F類) Health, Welfare, Regeneration		公共集會類(A類) Assembly	
	件數 Cases	總樓地板面積 (平方公尺) Total Floor Area (m ²)	件數 Cases	總樓地板面積 (平方公尺) Total Floor Area (m ²)	件數 Cases	總樓地板面積 (平方公尺) Total Floor Area (m ²)
	一一一年十一月 Nov., 2022	34	83,494	7	14,751	1
新北市 New Taipei City	1	24,244	—	—	—	—
臺北市 Taipei City	2	5,578	—	—	—	—
桃園市 Taoyuan City	3	2,627	3	10,364	1	34,936
臺中市 Taichung City	2	4,545	1	644	—	—
臺南市 Tainan City	3	2,173	—	—	—	—
高雄市 Kaohsiung City	4	1,682	—	—	—	—
臺灣省 Taiwan Prov.	18	42,299	2	3,359	—	—
宜蘭縣 Yilan C.	3	316	—	—	—	—
新竹縣 Hsinchu C.	2	409	—	—	—	—
苗栗縣 Miaoli C.	—	—	—	—	—	—
彰化縣 Changhua C.	2	879	—	—	—	—
南投縣 Nantou C.	—	—	—	—	—	—
雲林縣 Yunlin C.	1	11,156	—	—	—	—
嘉義縣 Chiayi C.	2	1,013	—	—	—	—
屏東縣 Pingtung C.	2	7,929	1	3,221	—	—
臺東縣 Taitung C.	—	—	—	—	—	—
花蓮縣 Hualien C.	4	1,746	—	—	—	—
澎湖縣 Penghu C.	—	—	—	—	—	—
基隆市 Keelung City	1	18,312	—	—	—	—
新竹市 Hsinchu City	1	539	—	—	—	—
嘉義市 Chiayi City	—	—	1	138	—	—
福建省 Fuchien Prov.	1	346	1	384	—	—
金門縣 Kinmen C.	1	346	1	384	—	—
連江縣 Lienchiang C.	—	—	—	—	—	—
國家公園管理處 N.P.Adm.	—	—	—	—	—	—
其他內政部 指定特設主 管建築機關 Other M.O.I. Const. Orgs.	—	—	—	—	—	—

TABLE 69. ISSUED BUILDING USAGE LICENSE - BY LOCALITY AND USE (CONT.)

宗教、殯葬類(E類) Religion, Funeral		危險物品類(I類) Hazard Contents		其他類 Others		農業設施 Agricultural facility	
件數 Cases	總樓地板面積 (平方公尺) Total Floor Area (m ²)	件數 Cases	總樓地板面積 (平方公尺) Total Floor Area (m ²)	件數 Cases	總樓地板面積 (平方公尺) Total Floor Area (m ²)	件數 Cases	總樓地板面積 (平方公尺) Total Floor Area (m ²)
9	3,763	2	607	127	146,958	127	146,958
—	—	—	—	—	—	—	—
—	—	—	—	2	4,350	2	4,350
—	—	1	340	—	—	—	—
—	—	—	—	7	4,247	7	4,247
1	146	—	—	12	20,172	12	20,172
2	899	—	—	5	4,937	5	4,937
6	2,718	1	267	100	112,870	100	112,870
1	141	—	—	8	948	8	948
—	—	—	—	2	122	2	122
—	—	—	—	6	702	6	702
—	—	—	—	20	38,250	20	38,250
1	546	—	—	11	5,382	11	5,382
3	1,603	1	267	26	36,098	26	36,098
—	—	—	—	5	6,869	5	6,869
1	428	—	—	15	22,927	15	22,927
—	—	—	—	5	1,054	5	1,054
—	—	—	—	2	518	2	518
—	—	—	—	—	—	—	—
—	—	—	—	—	—	—	—
—	—	—	—	—	—	—	—
—	—	—	—	1	382	1	382
—	—	—	—	—	—	—	—
—	—	—	—	—	—	—	—
—	—	—	—	—	—	—	—
—	—	—	—	—	—	—	—
—	—	—	—	—	—	—	—
—	—	—	—	—	—	—	—
—	—	—	—	—	—	—	—
—	—	—	—	—	—	—	—
—	—	—	—	—	—	—	—
—	—	—	—	—	—	—	—
—	—	—	—	—	—	—	—
—	—	—	—	—	—	—	—
—	—	—	—	—	—	—	—

表70. 核發建築物使用執照年累計—按區域別及用途別分

區域別 Locality	總計 Grand Total		住宿類(H類)		
			住宅(H-2) Residential		
	總件數 Total Cases	總樓地板面積 (平方公尺) Total Floor Area (m ²)	件數 Cases	宅數 Houses	總樓地板面積 (平方公尺) Total Floor Area (m ²)
一一一年一至十一月 Jan. - Nov., 2022	19,070	25,362,178	14,645	100,151	14,805,058
新北市 New Taipei City	367	2,838,345	213	14,139	1,827,660
臺北市 Taipei City	134	1,283,077	75	5,482	773,800
桃園市 Taoyuan City	1,068	4,196,519	674	16,247	2,320,044
臺中市 Taichung City	1,986	3,855,697	1,549	20,385	3,030,444
臺南市 Tainan City	3,262	2,180,627	2,690	7,753	1,239,173
高雄市 Kaohsiung City	1,865	2,513,631	1,484	12,603	1,831,572
臺灣省 Taiwan Prov.	10,137	7,366,012	7,826	23,115	3,722,479
宜蘭縣 Yilan C.	865	446,823	715	2,050	304,622
新竹縣 Hsinchu C.	485	1,103,311	335	4,752	744,772
苗栗縣 Miaoli C.	594	523,299	444	1,557	238,082
彰化縣 Changhua C.	1,628	1,296,832	1,245	3,213	558,465
南投縣 Nantou C.	991	437,628	753	1,092	211,065
雲林縣 Yunlin C.	1,487	921,157	1,136	2,462	400,018
嘉義縣 Chiayi C.	1,027	569,470	854	1,147	199,268
屏東縣 Pingtung C.	1,376	932,066	1,037	2,313	339,935
臺東縣 Taitung C.	322	120,555	189	421	64,178
花蓮縣 Hualien C.	336	164,035	253	736	97,346
澎湖縣 Penghu C.	325	88,618	290	367	71,939
基隆市 Keelung City	36	189,191	18	776	125,690
新竹市 Hsinchu City	184	396,985	148	1,485	230,907
嘉義市 Chiayi City	481	176,042	409	744	136,192
福建省 Fuchien Prov.	155	85,725	123	410	56,655
金門縣 Kinmen C.	146	77,130	121	407	55,070
連江縣 Lienchiang C.	9	8,595	2	3	1,585
國家公園管理處 N.P.Adm.	8	1,695	5	5	1,403
其他內政部 指定特設主 管建築機關 Other M.O.I. Const. Orgs.	88	1,040,850	6	12	1,828

資料來源：本部營建署。

TABLE 70. ISSUED BUILDING USAGE LICENSE OF THE YEAR
- BY LOCALITY AND USE

Lodging		商業類(B類)		工業、倉儲類 (C類)		辦公、服務類(G類)	
宿舍安養(H-1) Dormitory, Care		Commerce		Industry, Storage		Business, Service	
件數 Cases	總樓地板面積 (平方公尺) Total Floor Area (m ²)	件數 Cases	總樓地板面積 (平方公尺) Total Floor Area (m ²)	件數 Cases	總樓地板面積 (平方公尺) Total Floor Area (m ²)	件數 Cases	總樓地板面積 (平方公尺) Total Floor Area (m ²)
54	205,985	98	568,183	1,477	5,511,350	849	1,246,857
3	18,850	3	183,907	56	345,314	34	260,902
1	53,327	5	36,752	3	5,878	12	219,712
4	19,320	7	31,152	266	1,425,073	46	197,398
7	9,706	25	104,405	133	410,952	148	93,613
3	16,855	19	78,966	184	488,492	143	104,569
6	17,741	12	80,457	175	259,361	93	86,052
28	69,997	27	52,544	586	1,559,346	353	254,382
1	407	4	14,817	74	81,289	13	10,598
—	—	—	—	54	239,204	31	14,584
4	9,683	2	3,741	40	195,365	25	27,150
—	—	2	2,268	152	447,861	40	18,922
2	2,079	1	4,608	34	40,211	26	8,329
4	18,495	5	7,759	64	204,546	38	12,451
2	4,340	2	12,020	38	170,286	19	12,597
4	25,613	3	2,118	87	130,700	40	55,184
4	1,382	2	701	9	6,069	14	12,027
5	6,881	1	288	10	10,415	21	20,524
2	1,117	2	1,129	5	1,012	14	5,021
—	—	—	—	4	12,091	2	1,019
—	—	—	—	9	12,361	14	44,095
—	—	3	3,095	6	7,936	56	11,881
—	—	—	—	2	2,591	12	5,689
—	—	—	—	2	2,591	11	5,426
—	—	—	—	—	—	1	263
2	189	—	—	—	—	—	—
—	—	—	—	72	1,014,343	8	24,540

Source : Construction and Planning Agency, MOI.

表70. 核發建築物使用執照年累計—按區域別及用途別分(續)

區域別 Locality	休閒、文教類(D類) Leisure, Education		衛生、福利、 更生類(F類) Health, Welfare, Regeneration		公共集會類(A類) Assembly	
	件數 Cases	總樓地板 面積 (平方公尺) Total Floor Area (m ²)	件數 Cases	總樓地板 面積 (平方公尺) Total Floor Area (m ²)	件數 Cases	總樓地板 面積 (平方公尺) Total Floor Area (m ²)
一一年一至十一月 Jan. - Nov., 2022	431	774,384	106	420,216	18	210,156
新北市 New Taipei City	40	154,405	9	22,130	1	1,203
臺北市 Taipei City	24	74,254	7	113,143	—	—
桃園市 Taoyuan City	32	75,689	16	36,474	2	59,391
臺中市 Taichung City	41	68,381	17	27,363	2	20,768
臺南市 Tainan City	21	42,338	8	12,490	1	743
高雄市 Kaohsiung City	38	78,990	13	18,911	2	61,487
臺灣省 Taiwan Prov.	226	266,349	34	189,218	8	63,973
宜蘭縣 Yilan C.	19	22,677	3	1,757	—	—
新竹縣 Hsinchu C.	30	29,559	3	5,240	1	39,962
苗栗縣 Miaoli C.	15	11,606	4	6,577	—	—
彰化縣 Changhua C.	14	15,023	3	3,061	—	—
南投縣 Nantou C.	14	15,883	4	2,793	—	—
雲林縣 Yunlin C.	21	23,930	1	2,587	2	646
嘉義縣 Chiayi C.	20	9,644	2	3,195	2	1,148
屏東縣 Pingtung C.	33	36,407	4	97,783	1	2,629
臺東縣 Taitung C.	10	7,157	—	—	—	—
花蓮縣 Hualien C.	18	9,315	4	3,455	—	—
澎湖縣 Penghu C.	10	5,339	—	—	1	1,427
基隆市 Keelung City	10	47,903	1	1,996	—	—
新竹市 Hsinchu City	8	24,348	3	51,983	1	18,161
嘉義市 Chiayi City	4	7,558	2	8,791	—	—
福建省 Fuchien Prov.	9	13,978	1	384	2	2,591
金門縣 Kinmen C.	6	10,636	1	384	—	—
連江縣 Lienchiang C.	3	3,342	—	—	2	2,591
國家公園管理處 N.P.Adm.	—	—	1	103	—	—
其他內政部 指定特設主 管建築機關 Other M.O.I. Const. Orgs.	—	—	—	—	—	—

TABLE 70. ISSUED BUILDING USAGE LICENSE OF THE YEAR
- BY LOCALITY AND USE (CONT.)

宗教、殯葬類(E類) Religion, Funeral		危險物品類(I類) Hazard Contents		其他類 Others		農業設施 Agricultural facility	
件數 Cases	總樓地板面積 (平方公尺) Total Floor Area (m ²)	件數 Cases	總樓地板面積 (平方公尺) Total Floor Area (m ²)	件數 Cases	總樓地板面積 (平方公尺) Total Floor Area (m ²)	件數 Cases	總樓地板面積 (平方公尺) Total Floor Area (m ²)
102	155,833	28	35,627	1,262	1,428,529	1,262	1,428,529
4	13,407	1	913	3	9,654	3	9,654
2	769	—	—	5	5,442	5	5,442
9	19,566	5	7,308	7	5,104	7	5,104
7	5,994	4	1,576	53	82,495	53	82,495
7	2,115	—	—	186	194,886	186	194,886
15	19,794	4	8,403	23	50,863	23	50,863
53	90,820	13	17,404	983	1,079,500	983	1,079,500
3	5,373	—	—	33	5,283	33	5,283
1	11,624	1	357	29	18,009	29	18,009
8	11,751	—	—	52	19,344	52	19,344
3	1,418	3	13,416	166	236,398	166	236,398
7	6,705	—	—	150	145,955	150	145,955
7	4,929	6	3,111	203	242,685	203	242,685
3	3,184	1	126	84	153,662	84	153,662
14	27,424	1	149	152	214,124	152	214,124
1	372	1	245	92	28,424	92	28,424
3	687	—	—	21	15,124	21	15,124
1	1,634	—	—	—	—	—	—
—	—	—	—	1	492	1	492
1	15,130	—	—	—	—	—	—
1	589	—	—	—	—	—	—
4	3,252	—	—	2	585	2	585
3	2,438	—	—	2	585	2	585
1	814	—	—	—	—	—	—
—	—	—	—	—	—	—	—
1	116	1	23	—	—	—	—

表71. 核發建築物使用執照－按月別及構造別分

TABLE 71. ISSUED BUILDING USAGE LICENSE - BY MONTH AND MATERIAL

年 (月) 別 Year (Month)	總 計 Grand Total		鋼骨鋼筋混凝土構造 Steel Frame & Reinforced Concrete		混凝土構造 (含鋼筋混凝土構造) Reinforced Concrete	
	總樓地板面積 (平方公尺) Total Floor Area (m ²)	工程造價 (千元) Construction Cost (NT\$1,000)	總樓地板面積 (平方公尺) Total Floor Area (m ²)	工程造價 (千元) Construction Cost (NT\$1,000)	總樓地板面積 (平方公尺) Total Floor Area (m ²)	工程造價 (千元) Construction Cost (NT\$1,000)
一〇二年 2013	28,771,809	230,495,695	2,495,094	22,505,240	22,161,462	182,811,278
一〇三年 2014	31,718,120	267,940,432	2,727,407	23,983,007	22,976,841	195,978,832
一〇四年 2015	32,868,462	271,674,685	2,355,320	22,323,153	24,330,421	203,555,004
一〇五年 2016	29,988,350	257,136,676	1,553,466	13,469,149	23,662,148	209,920,008
一〇六年 2017	28,818,031	249,049,781	2,214,521	20,550,064	22,055,734	198,028,777
一〇七年 2018	28,366,008	244,789,390	1,819,883	15,521,567	20,857,465	182,705,959
一〇八年 2019	26,488,606	231,469,623	1,757,671	16,285,871	18,725,617	167,543,428
一〇九年 2020	28,247,176	245,752,563	1,863,975	17,613,220	20,300,988	177,510,726
一一〇年 2021	28,022,718	241,381,620	1,948,881	16,875,620	20,361,755	177,177,694
十一月 Nov.	2,465,151	21,413,539	186,465	1,405,130	1,866,309	17,100,653
十二月 Dec.	2,576,731	20,331,865	111,032	791,258	1,894,102	16,320,523
一一一年 2022	25,362,178	223,379,066	1,835,265	15,962,108	18,454,131	166,679,329
一月 Jan.	2,733,284	22,852,554	360,638	3,135,749	1,917,531	16,758,951
二月 Feb.	1,163,439	11,678,301	54,504	501,570	715,661	6,668,084
三月 Mar.	2,532,385	24,160,888	108,896	986,092	1,966,069	18,410,407
四月 Apr.	2,394,036	21,550,123	197,200	2,254,704	1,577,590	14,960,996
五月 May	1,955,039	15,610,386	171,832	1,094,168	1,462,567	12,132,834
六月 June	2,331,833	19,446,973	204,289	2,118,808	1,545,865	12,836,189
七月 July	2,176,602	18,217,412	187,905	2,077,241	1,550,640	12,964,895
八月 Aug.	2,669,820	23,186,330	90,772	813,893	2,052,025	19,005,040
九月 Sept.	2,554,028	23,220,383	143,049	901,340	1,931,638	18,176,571
十月 Oct.	2,590,771	23,692,724	106,944	647,161	2,102,485	19,983,362
十一月 Nov.	2,260,941	19,762,992	209,236	1,431,382	1,632,060	14,782,000
較上月增減(%) VS. with Last Month	-12.73	-16.59	95.65	121.18	-22.37	-26.03
較上年同月增減(%) VS. with Last Year	-8.28	-7.71	12.21	1.87	-12.55	-13.56

資料來源：本部營建署。

鋼構造(94年以前為 鋼架構造) Steel		磚構造 Brick		木構造 Wooden		其 他 Others	
總樓地板面積 (平方公尺) Total Floor Area (m ²)	工程造價 (千元) Construction Cost (NT\$1,000)	總樓地板面積 (平方公尺) Total Floor Area (m ²)	工程造價 (千元) Construction Cost (NT\$1,000)	總樓地板面積 (平方公尺) Total Floor Area (m ²)	工程造價 (千元) Construction Cost (NT\$1,000)	總樓地板面積 (平方公尺) Total Floor Area (m ²)	工程造價 (千元) Construction Cost (NT\$1,000)
3,896,411	24,404,411	131,063	435,272	44,165	145,282	43,614	194,212
5,716,279	46,978,889	168,336	569,750	39,512	114,679	89,745	315,275
5,874,090	44,152,558	130,583	461,510	33,356	114,010	144,692	1,068,450
4,534,515	32,929,212	113,633	363,293	36,450	114,263	88,138	340,751
4,157,857	28,899,003	171,524	622,842	54,539	162,911	163,856	786,184
5,344,877	45,323,927	205,173	742,887	55,265	181,419	83,345	313,631
5,772,365	46,823,153	175,912	626,973	40,624	133,478	16,417	56,720
5,868,402	49,809,284	194,378	745,471	16,918	54,046	2,515	19,816
5,498,283	46,503,047	179,061	709,843	32,349	97,887	2,389	17,529
399,794	2,862,949	12,238	43,482	340	1,287	5	38
549,631	3,121,093	18,461	87,421	3,505	11,570	—	—
4,817,699	39,760,369	189,767	708,085	42,514	164,964	22,802	104,211
422,122	2,849,873	30,303	102,180	2,690	5,801	—	—
378,009	4,455,754	10,347	31,462	4,918	21,431	—	—
431,121	4,684,265	22,873	70,297	3,406	9,685	20	142
600,376	4,251,901	18,040	78,538	535	1,897	295	2,087
300,436	2,312,671	17,914	62,794	2,290	7,919	—	—
568,773	4,448,278	8,124	25,220	4,782	18,478	—	—
418,852	3,073,025	19,097	101,948	108	303	—	—
492,557	3,224,460	9,065	30,606	3,333	12,773	22,068	99,558
460,429	4,063,980	18,697	77,511	—	—	215	981
344,488	2,920,338	25,436	94,637	11,418	47,226	—	—
400,536	3,475,824	9,871	32,892	9,034	39,451	204	1,443
16.27	19.02	-61.19	-65.24	-20.88	-16.46	--	--
0.19	21.41	-19.34	-24.35	2557.06	2,965.35	3,980.00	3,697.37

Source : Construction and Planning Agency, MOI.

表72. 核發建築物使用執照－按區域別及構造別分

TABLE 72. ISSUED BUILDING USAGE LICENSE
- BY LOCALITY AND MATERIAL

區域別 Locality	總計 Grand-Total		鋼骨鋼筋混凝土構造 Steel Frame & Reinforced Concrete		混凝土構造 (含鋼筋混凝土構造) Reinforced Concrete	
	總樓地板面積 (平方公尺) Total Floor Area (m ²)	工程造價 (千元) Construction Cost (NT\$1,000)	總樓地板面積 (平方公尺) Total Floor Area (m ²)	工程造價 (千元) Construction Cost (NT\$1,000)	總樓地板面積 (平方公尺) Total Floor Area (m ²)	工程造價 (千元) Construction Cost (NT\$1,000)
一一一年十一月 Nov., 2022	2,260,941	19,762,992	209,236	1,431,382	1,632,060	14,782,000
新北市 New Taipei City	306,080	4,044,463	21,498	369,282	243,956	3,176,284
臺北市 Taipei City	110,689	1,612,733	—	—	82,997	1,111,490
桃園市 Taoyuan City	488,816	4,797,798	—	—	399,850	3,949,178
臺中市 Taichung City	334,599	2,935,804	2,184	15,067	309,897	2,768,566
臺南市 Tainan City	144,406	935,975	1,624	9,093	107,010	719,792
高雄市 Kaohsiung City	149,106	1,229,671	234	1,435	79,784	526,648
臺灣省 Taiwan Prov.	573,720	3,335,704	45,589	239,881	399,996	2,493,619
宜蘭縣 Yilan C.	33,813	204,652	—	—	24,857	153,845
新竹縣 Hsinchu C.	106,838	801,431	—	—	103,777	784,247
苗栗縣 Miaoli C.	12,768	65,422	—	—	10,628	55,928
彰化縣 Changhua C.	114,858	596,841	42,961	226,144	61,790	340,899
南投縣 Nantou C.	26,393	148,075	489	2,689	17,768	103,423
雲林縣 Yunlin C.	86,998	443,338	426	2,343	46,395	263,413
嘉義縣 Chiayi C.	23,354	125,952	307	1,673	10,660	59,382
屏東縣 Pingtung C.	69,110	343,026	1,406	7,032	30,476	155,072
臺東縣 Taitung C.	7,955	42,179	—	—	6,109	32,789
花蓮縣 Hualien C.	15,014	83,081	—	—	12,860	72,339
澎湖縣 Penghu C.	4,006	19,638	—	—	3,583	17,917
基隆市 Keelung City	19,730	133,105	—	—	19,730	133,105
新竹市 Hsinchu City	48,520	303,333	—	—	47,780	299,920
嘉義市 Chiayi City	4,363	25,631	—	—	3,583	21,340
福建省 Fuchien Prov.	9,185	34,901	384	1,458	7,818	29,710
金門縣 Kinmen C.	9,185	34,901	384	1,458	7,818	29,710
連江縣 Lienchiang C.	—	—	—	—	—	—
國家公園管理處 N.P.Adm.	—	—	—	—	—	—
其他內政部 指定特設主 管建築機關 Other M.O.I. Const. Orgs.	144,340	835,943	137,723	795,166	752	6,713

資料來源：本部營建署。

鋼構造 Steel		磚構造 Brick		木構造 Wooden		其他 Others	
總樓地板面積 (平方公尺) Total Floor Area (m ²)	工程造價 (千元) Construction Cost (NT\$1,000)	總樓地板面積 (平方公尺) Total Floor Area (m ²)	工程造價 (千元) Construction Cost (NT\$1,000)	總樓地板面積 (平方公尺) Total Floor Area (m ²)	工程造價 (千元) Construction Cost (NT\$1,000)	總樓地板面積 (平方公尺) Total Floor Area (m ²)	工程造價 (千元) Construction Cost (NT\$1,000)
400,536	3,475,824	9,871	32,892	9,034	39,451	204	1,443
40,626	498,897	—	—	—	—	—	—
23,342	478,042	—	—	4,146	21,758	204	1,443
88,764	847,539	202	1,081	—	—	—	—
22,518	152,171	—	—	—	—	—	—
33,761	719,451	—	—	2,011	9,639	—	—
69,088	701,588	—	—	—	—	—	—
115,994	563,878	9,264	30,272	2,877	8,054	—	—
8,956	50,807	—	—	—	—	—	—
3,061	17,184	—	—	—	—	—	—
2,061	9,184	79	310	—	—	—	—
6,004	18,268	1,226	3,476	2,877	8,054	—	—
8,136	41,963	—	—	—	—	—	—
34,219	157,398	5,958	20,184	—	—	—	—
12,387	64,897	—	—	—	—	—	—
35,920	176,898	1,308	4,024	—	—	—	—
1,649	8,791	197	599	—	—	—	—
2,154	10,742	—	—	—	—	—	—
62	312	361	1,409	—	—	—	—
—	—	—	—	—	—	—	—
605	3,143	135	270	—	—	—	—
780	4,291	—	—	—	—	—	—
578	2,194	405	1,539	—	—	—	—
578	2,194	405	1,539	—	—	—	—
—	—	—	—	—	—	—	—
—	—	—	—	—	—	—	—
5,865	34,064	—	—	—	—	—	—

Source :Construction and Planning Agency, MOI.

表73. 核發建築物使用執照－按高度別分

年 (月) 別 Year (Month)	總 計 Grand Total		7公尺以下 7m & Under 7m		超過7至15公尺 Over 7 Up to 15m	
	件 數 Cases	總樓地板面積 (平方公尺) Total Floor Area (m ²)	件 數 Cases	總樓地板面積 (平方公尺) Total Floor Area (m ²)	件 數 Cases	總樓地板面積 (平方公尺) Total Floor Area (m ²)
一〇二年 2013	28,014	28,771,809	4,158	1,525,591	20,074	8,186,070
一〇三年 2014	28,806	31,718,120	3,825	1,756,431	21,089	8,835,498
一〇四年 2015	28,837	32,868,462	3,721	1,700,229	21,130	8,883,453
一〇五年 2016	23,552	29,988,350	3,355	1,274,448	16,716	7,219,449
一〇六年 2017	22,506	28,818,031	3,066	1,475,856	16,312	6,719,046
一〇七年 2018	22,860	28,366,008	3,669	1,878,532	16,185	7,292,444
一〇八年 2019	22,026	26,488,606	3,359	1,785,043	15,701	6,958,485
一〇九年 2020	22,370	28,247,176	3,351	1,622,719	16,007	7,196,243
一一〇年 2021	22,486	28,022,718	3,329	1,710,650	16,222	7,382,312
十一月 Nov.	1,876	2,465,151	289	196,622	1,307	742,159
十二月 Dec.	2,224	2,576,731	317	214,772	1,628	709,811
一一一年 2022	19,070	25,362,178	2,911	1,623,244	13,342	6,121,157
一 月 Jan.	2,237	2,733,284	327	189,309	1,607	775,431
二 月 Feb.	1,010	1,163,439	177	91,092	735	335,960
三 月 Mar.	1,869	2,532,385	269	142,921	1,293	561,602
四 月 Apr.	1,540	2,394,036	269	159,625	1,057	496,516
五 月 May	1,669	1,955,039	276	175,137	1,172	534,183
六 月 June	1,733	2,331,833	250	111,636	1,210	627,075
七 月 July	1,699	2,176,602	263	121,506	1,182	528,111
八 月 Aug.	1,951	2,669,820	262	160,191	1,390	610,770
九 月 Sept.	1,752	2,554,028	240	128,608	1,242	557,065
十 月 Oct.	1,881	2,590,771	258	155,004	1,325	578,251
十一月 Nov.	1,729	2,260,941	320	188,215	1,129	516,193
較上月增減(%) VS. with Last Month	-8.08	-12.73	24.03	21.43	-14.79	-10.73
較上年同月增減(%) VS. with Last Year	-7.84	-8.28	10.73	-4.28	-13.62	-30.45

資料來源：本部營建署。

TABLE 73. ISSUED BUILDING USAGE LICENSE - BY HEIGHT

超過15至30公尺 Over 15 Up to 30m		超過30至45公尺 Over 30 Up to 45m		超過45至60公尺 Over 45 Up to 60m		超過60公尺 Over 60m	
件 數 Cases	總樓地板面積 (平方公尺) Total Floor Area (m ²)	件 數 Cases	總樓地板面積 (平方公尺) Total Floor Area (m ²)	件 數 Cases	總樓地板面積 (平方公尺) Total Floor Area (m ²)	件 數 Cases	總樓地板面積 (平方公尺) Total Floor Area (m ²)
3,108	6,359,112	276	3,092,256	275	5,173,829	123	4,434,951
3,170	6,181,924	293	3,786,936	285	5,215,868	144	5,941,463
3,193	7,550,258	334	3,850,700	315	5,573,838	144	5,309,984
2,710	6,589,003	325	3,703,041	298	5,328,829	148	5,873,580
2,398	6,080,188	293	3,876,949	295	5,559,666	142	5,106,326
2,337	6,031,842	304	3,640,486	223	4,075,962	142	5,446,742
2,351	5,648,305	276	3,323,524	224	4,215,856	115	4,557,393
2,345	5,811,560	264	3,289,149	293	5,743,195	110	4,584,310
2,312	5,999,701	252	3,110,477	260	5,862,432	111	3,957,146
225	467,290	22	219,449	22	497,065	11	342,566
219	561,473	26	387,373	24	431,183	10	272,119
2,202	5,431,709	252	3,446,206	279	5,852,009	84	2,887,853
232	504,210	34	465,720	33	716,289	4	82,325
69	152,243	9	63,958	17	395,150	3	125,036
243	592,823	21	178,629	30	664,996	13	391,414
163	499,142	17	276,848	25	713,904	9	248,001
179	382,193	19	292,502	18	390,828	5	180,196
222	565,506	20	357,223	25	466,791	6	203,602
200	551,555	25	310,382	19	277,876	10	387,172
240	643,719	26	483,597	25	367,642	8	403,901
206	507,460	21	334,894	35	787,511	8	238,490
223	494,162	38	351,863	28	623,221	9	388,270
225	538,696	22	330,590	24	447,801	9	239,446
0.90	9.01	-42.11	-6.05	-14.29	-28.15	—	-38.33
—	15.28	—	50.65	9.09	-9.91	-18.18	-30.10

Source : Construction and Planning Agency, MOI.

表74. 核發建築物使用執照－按層數別分

年(月)別 Year (Month)	總計 Grand Total		地上層			
			一至五層 1 - 5 Stories		六至十層 6 - 10 Stories	
	棟數(1) Buildings	總樓地板面積 (平方公尺) Total Floor Area (m ²)	棟數 Buildings	總樓地板面積 (平方公尺) Total Floor Area (m ²)	棟數 Buildings	總樓地板面積 (平方公尺) Total Floor Area (m ²)
一〇二年 2013	41,692	28,771,809	39,685	15,271,081	688	2,614,571
一〇三年 2014	43,342	31,718,120	41,137	16,492,722	855	2,797,441
一〇四年 2015	44,891	32,868,462	42,719	17,299,326	819	3,516,138
一〇五年 2016	34,623	29,988,350	32,483	14,380,976	794	3,465,261
一〇六年 2017	32,945	28,818,031	30,913	13,269,326	817	4,348,567
一〇七年 2018	35,346	28,366,008	33,004	14,261,221	1,236	3,774,896
一〇八年 2019	34,287	26,488,606	32,527	13,825,473	737	3,118,056
一〇九年 2020	35,266	28,247,176	33,369	14,209,413	603	2,804,340
一一〇年 2021	36,211	28,022,718	34,433	14,599,330	726	4,051,586
十一月 Nov.	3,443	2,465,151	3,311	1,323,362	50	237,208
十二月 Dec.	3,452	2,576,731	3,277	1,529,230	84	284,179
一一一年 2022	32,164	25,362,178	30,370	12,890,043	678	3,290,631
一月 Jan.	3,711	2,733,284	3,527	1,515,617	61	301,813
二月 Feb.	1,585	1,163,439	1,467	570,024	14	205,071
三月 Mar.	3,118	2,532,385	2,948	1,171,688	64	225,486
四月 Apr.	2,551	2,394,036	2,403	1,214,632	36	246,851
五月 May	2,832	1,955,039	2,685	1,093,331	49	214,076
六月 June	3,033	2,331,833	2,857	1,393,066	78	221,558
七月 July	3,071	2,176,602	2,911	1,153,767	92	311,562
八月 Aug.	3,375	2,669,820	3,211	1,337,942	84	519,229
九月 Sept.	2,756	2,554,028	2,598	1,191,869	66	398,791
十月 Oct.	3,120	2,590,771	2,904	1,108,786	77	274,072
十一月 Nov.	3,012	2,260,941	2,859	1,139,321	57	372,122
較上月增減(%) VS. with Last Month	-3.46	-12.73	-1.55	2.75	-25.97	35.78
較上年同月增減(%) VS. with Last Year	-12.52	-8.28	-13.65	-13.91	14.00	56.88

資料來源：本部營建署。

TABLE 74. ISSUED BUILDING USAGE LICENSE - BY STORY

Over Ground						地下層 Under Ground	
十一至十五層 11 - 15 Stories		十六至二十層 16 - 20 Stories		二十一層以上 21 Stories & Over			
棟數 Buildings	總樓地板面積 (平方公尺) Total Floor Area (m ²)	棟數 Buildings	總樓地板面積 (平方公尺) Total Floor Area (m ²)	棟數 Buildings	總樓地板面積 (平方公尺) Total Floor Area (m ²)	棟數 Buildings	總樓地板面積 (平方公尺) Total Floor Area (m ²)
1,012	6,455,982	145	1,463,234	160	2,965,909	2	1,032
1,004	6,104,536	124	1,738,964	221	4,584,343	1	114
1,024	6,426,669	120	1,596,401	205	4,019,423	4	10,505
925	6,017,513	124	1,368,854	295	4,754,407	2	1,339
892	6,254,638	110	1,428,037	212	3,517,342	1	121
758	4,612,255	108	1,388,597	240	4,329,039	—	—
741	5,087,985	104	1,165,185	178	3,291,907	—	—
1,048	6,817,204	64	1,226,519	182	3,189,700	—	—
785	5,463,815	87	1,200,719	180	2,707,268	—	—
62	542,798	6	72,829	14	288,954	—	—
76	513,688	12	163,743	3	85,891	—	—
896	6,231,170	90	1,143,612	130	1,806,722	—	—
114	833,529	7	37,310	2	45,015	—	—
89	250,884	5	27,371	10	110,089	—	—
77	709,451	12	223,884	17	201,876	—	—
99	670,439	7	99,631	6	162,483	—	—
69	448,648	14	58,364	15	140,620	—	—
76	541,259	3	46,762	19	129,188	—	—
43	309,314	5	77,223	20	324,736	—	—
56	451,068	19	283,868	5	77,713	—	—
68	593,052	13	218,229	11	152,087	—	—
118	852,760	2	31,405	19	323,748	—	—
87	570,766	3	39,565	6	139,167	—	—
-26.27	-33.07	50.00	25.98	-68.42	-57.01	--	--
40.32	5.15	-50.00	-45.67	-57.14	-51.84	--	--

Source : Construction and Planning Agency, MOI.

表75. 核發建築物使用執照－按使用分區別分

年(月)別 Year (Month)	總計 Grand Total			都市計畫		
	基地面積 (平方公尺) Basement Area (m ²)	地面層面積 (平方公尺) Ground Floor Area (m ²)	總樓地板面積 (平方公尺) Total Floor Area (m ²)	住宅區	商業區	工業區
				Residential Area (m ²)	Commercial Area (m ²)	Industrial Area (m ²)
一〇二年 2013	261,704,887	7,741,929	28,771,809	13,360,002	3,336,111	2,877,884
一〇三年 2014	198,368,012	8,250,513	31,718,120	13,226,688	4,575,372	3,210,638
一〇四年 2015	245,250,928	8,667,344	32,868,462	13,653,688	4,556,204	2,562,093
一〇五年 2016	191,540,751	7,408,426	29,988,350	13,253,062	4,022,272	2,850,964
一〇六年 2017	139,047,455	7,198,597	28,818,031	11,508,416	3,638,231	3,734,572
一〇七年 2018	200,592,982	7,579,216	28,366,008	12,081,309	3,604,662	2,449,206
一〇八年 2019	194,636,565	7,339,131	26,488,606	10,869,545	2,877,253	2,829,258
一〇九年 2020	181,160,120	7,357,407	28,247,176	11,221,238	3,711,620	3,067,012
一一〇年 2021	152,516,711	7,664,826	28,022,718	11,254,720	3,026,490	3,150,864
十一月 Nov.	24,416,533	712,867	2,465,151	1,041,942	321,742	211,665
十二月 Dec.	7,117,573	753,947	2,576,731	1,101,458	116,435	220,130
一一一年 2022	168,051,237	6,702,929	25,362,178	11,174,242	2,399,439	1,927,564
一月 Jan.	21,887,151	757,553	2,733,284	1,350,721	75,386	248,880
二月 Feb.	3,622,224	313,416	1,163,439	469,679	299,425	82,806
三月 Mar.	4,881,163	621,066	2,532,385	1,230,367	360,691	137,961
四月 Apr.	34,717,803	567,279	2,394,036	906,317	167,064	385,864
五月 May	8,391,410	553,389	1,955,039	957,122	105,968	62,953
六月 June	14,255,224	703,244	2,331,833	953,260	144,068	190,024
七月 July	13,115,383	544,809	2,176,602	1,002,891	142,018	179,448
八月 Aug.	15,025,884	738,758	2,669,820	972,520	296,986	173,822
九月 Sept.	20,722,271	665,312	2,554,028	1,100,898	243,410	216,750
十月 Oct.	15,200,420	639,755	2,590,771	1,305,489	371,256	80,684
十一月 Nov.	16,232,304	598,348	2,260,941	924,978	193,167	168,372
較上月增減(%) VS. with Last Month	6.79	-6.47	-12.73	-29.15	-47.97	108.68
較上年同月增減(%) VS. with Last Year	-33.52	-16.06	-8.28	-11.23	-39.96	-20.45

資料來源：本部營建署。

TABLE 75. ISSUED BUILDING USAGE LICENSE - BY LANDUSE ZONES

區 域 內 Urban Planning Zone						都市計畫區域外 Non - Urban	
行政區 Administration	文教區 Education & Culture	風景區 Distinct Landscape	農業區 Agricultural	其他 Others	住宅 Residential	非住宅 Others	
總樓地板面積 (平方公尺) Total Floor Area (m ²)	總樓地板面積 (平方公尺) Total Floor Area (m ²)	總樓地板面積 (平方公尺) Total Floor Area (m ²)	總樓地板面積 (平方公尺) Total Floor Area (m ²)	總樓地板面積 (平方公尺) Total Floor Area (m ²)	總樓地板面積 (平方公尺) Total Floor Area (m ²)	總樓地板面積 (平方公尺) Total Floor Area (m ²)	
226,179	865,691	25,567	1,334,916	3,063,757	374,719	3,306,983	
499,454	724,265	32,661	1,438,490	4,119,317	575,720	3,315,515	
752,619	863,403	42,445	1,626,675	4,412,233	630,999	3,768,103	
334,169	588,550	22,289	1,604,805	3,333,178	609,477	3,369,584	
334,489	836,633	26,965	1,663,521	3,351,923	703,012	3,020,269	
504,852	985,235	46,196	1,505,013	3,183,614	758,611	3,247,310	
319,117	545,217	15,903	1,682,518	3,497,090	763,505	3,089,200	
605,304	912,218	15,465	1,484,475	3,710,222	861,358	2,658,264	
204,228	885,208	23,953	1,458,447	4,109,555	831,817	3,077,436	
14,340	27,365	1,318	154,859	300,066	100,029	291,825	
14,955	55,735	7,506	131,777	406,907	79,870	441,958	
306,210	576,839	14,789	1,374,598	3,928,164	780,133	2,880,200	
49,236	36,025	3,023	180,156	427,482	71,790	290,585	
5,172	15,904	143	44,152	71,016	21,927	153,215	
19,061	109,482	168	98,545	254,922	56,832	264,356	
75,366	28,426	474	134,811	307,066	67,523	321,125	
23,010	78,979	2,117	55,442	365,536	58,078	245,834	
13,043	55,399	—	150,001	452,084	65,296	308,658	
42,128	25,247	912	118,450	302,730	94,871	267,907	
11,461	121,142	254	173,867	574,617	81,030	264,121	
16,477	38,388	516	167,953	437,328	82,505	249,803	
7,323	37,127	430	121,524	292,264	92,945	281,729	
43,933	30,720	6,752	129,697	443,119	87,336	232,867	
499.93	-17.26	1,470.23	6.73	51.62	-6.03	-17.34	
206.37	12.26	412.29	-16.25	47.67	-12.69	-20.20	

Source : Construction and Planning Agency, MOI.

表76. 建築物開工統計—按月別及用途別分

年 (月) 別 Year (Month)	總計 Grand Total		住宿類(H類) 住宅(H-2) Residential		
	總件數 Total Cases	總樓地板面積 (平方公尺) Total Floor Area (m ²)	件數 Cases	宅數 Houses	總樓地板面積 (平方公尺) Total Floor Area (m ²)
一〇二年 2013	26,344	28,690,344	21,670	95,592	18,314,570
一〇三年 2014	24,497	31,344,905	19,727	105,365	19,093,409
一〇四年 2015	20,444	25,354,769	16,292	84,032	14,547,923
一〇五年 2016	17,733	20,816,441	13,573	68,996	11,713,048
一〇六年 2017	18,659	23,223,703	14,435	76,070	12,625,635
一〇七年 2018	18,469	26,262,066	14,587	102,222	15,625,572
一〇八年 2019	17,519	27,843,010	13,990	116,521	17,232,440
一〇九年 2020	18,523	32,403,233	14,466	134,315	19,204,159
一一〇年 2021	17,077	30,499,556	13,321	130,822	18,790,635
十一月 Nov.	1,575	2,709,914	1,242	12,632	1,742,584
十二月 Dec.	1,636	2,911,083	1,284	12,653	1,852,922
一一一年 2022	14,876	32,328,572	11,366	133,965	19,023,659
一月 Jan.	1,138	2,464,073	880	11,255	1,587,240
二月 Feb.	1,085	1,594,491	856	7,023	1,054,696
三月 Mar.	1,690	4,134,323	1,292	15,165	2,230,433
四月 Apr.	1,308	3,875,750	961	11,436	1,639,590
五月 May	1,570	3,608,998	1,195	16,855	2,331,462
六月 June	1,170	2,383,709	919	12,041	1,698,635
七月 July	1,311	2,619,388	1,019	11,527	1,641,299
八月 Aug.	1,316	2,894,586	1,012	11,912	1,646,005
九月 Sept.	1,538	2,917,289	1,198	12,488	1,837,173
十月 Oct.	1,405	3,172,349	1,039	12,865	1,814,396
十一月 Nov.	1,345	2,663,616	995	11,398	1,542,730
較上月增減(%) VS. with Last Month	-4.27	-16.04	-4.23	-11.40	-14.97
較上年同月增減(%) VS. with Last Year	-14.60	-1.71	-19.89	-9.77	-11.47

資料來源：本部營建署。
說明：1. 用途別依「建築物使用類組及變更使用辦法」分類。
2. 自107年2月其他類再細分「農業設施」，其107年累計資料係自2月起至統計期之值。

TABLE 76. CONSTRUCTION COMMENCEMENT
- BY MONTH AND USE

Lodging 宿舍安養(H-1) Dormitory, Care		商業類(B類) Commerce		工業、倉儲類 (C類) Industry, Storage		辦公、服務類(G類) Business, Service	
件數 Cases	總樓地板面積 (平方公尺) Total Floor Area (m ²)	件數 Cases	總樓地板面積 (平方公尺) Total Floor Area (m ²)	件數 Cases	總樓地板面積 (平方公尺) Total Floor Area (m ²)	件數 Cases	總樓地板面積 (平方公尺) Total Floor Area (m ²)
58	194,003	133	882,369	1,445	4,346,056	989	1,339,710
42	165,043	161	2,064,137	1,615	4,658,980	928	1,871,930
40	176,424	125	947,956	1,387	5,098,463	811	1,264,210
41	268,895	113	707,634	1,390	4,173,110	845	1,182,748
56	128,760	144	1,254,924	1,542	5,032,519	818	1,124,646
44	226,222	135	734,535	1,491	5,238,465	792	1,627,268
41	124,715	86	640,690	1,414	5,152,099	774	1,965,651
56	169,233	104	1,195,622	1,560	7,361,123	870	1,938,746
43	124,311	111	743,959	1,468	5,651,545	773	1,550,782
3	4,731	8	16,322	110	445,498	94	232,083
4	10,275	10	50,447	161	532,322	69	259,517
44	80,771	91	1,320,717	1,244	5,175,508	827	3,266,912
4	8,341	10	88,573	105	476,883	51	44,730
3	3,001	6	3,434	60	212,826	70	33,204
4	9,512	10	525,844	149	502,890	83	524,816
6	5,306	3	40,813	131	732,569	88	1,115,804
2	1,144	5	16,783	136	464,926	77	374,419
4	5,826	3	25,859	86	298,501	67	69,988
3	8,121	8	8,417	99	341,549	65	245,148
5	5,800	12	166,579	107	648,509	81	256,849
3	3,308	9	327,440	116	364,179	64	78,641
5	11,938	12	22,929	119	462,563	92	324,643
5	18,474	13	94,046	136	670,113	89	198,670
—	54.75	8.33	310.16	14.29	44.87	-3.26	-38.80
66.67	290.49	62.50	476.19	23.64	50.42	-5.32	-14.40

Source : Construction and Planning Agency, MOI.
Note : 1.The figures are classified according to Architecture Usage Classification and Change Usage regulation.
2.The item of others is subdivided into "Agricultural facility" since February, 2018; accumulated value of "Agricultural facility" calculates from February to the statistical.

表76. 建築物開工統計—按月別及用途別分(續)

年 (月) 別 Year (Month)	休閒、文教類(D類) Leisure, Education		衛生、福利、 更生類(F類) Health, Welfare, Regeneration		其 他 類 公共集會類(A類) Assembly	
	件數 Cases	總樓地板 面積 (平方公尺) Total Floor Area (m ²)	件數 Cases	總樓地板 面積 (平方公尺) Total Floor Area (m ²)	件數 Cases	總樓地板 面積 (平方公尺) Total Floor Area (m ²)
	一〇二年 2013	312	827,270	118	579,950	28
一〇三年 2014	286	790,743	97	297,810	29	48,050
一〇四年 2015	233	626,106	74	231,265	21	163,999
一〇五年 2016	256	647,262	87	233,139	15	56,496
一〇六年 2017	262	923,610	117	456,688	11	30,435
一〇七年 2018	331	1,034,746	104	281,547	18	128,732
一〇八年 2019	353	852,085	135	808,321	25	118,556
一〇九年 2020	498	804,127	127	431,342	16	48,475
一一〇年 2021	354	852,880	100	414,253	11	45,551
十一月 Nov.	33	79,329	9	48,614	—	—
十二月 Dec.	19	28,552	9	31,442	—	—
一一一年 2022	305	613,699	123	789,078	20	70,878
一月 Jan.	24	51,938	6	85,053	1	15,218
二月 Feb.	27	44,208	7	162,151	2	1,085
三月 Mar.	44	70,738	15	68,792	1	8,200
四月 Apr.	46	35,712	8	10,122	1	1,747
五月 May	39	71,727	17	50,419	2	7,772
六月 June	18	44,413	15	81,090	2	27,016
七月 July	21	106,989	14	54,324	3	1,826
八月 Aug.	29	66,247	9	24,271	1	935
九月 Sept.	16	11,929	11	19,551	6	6,379
十月 Oct.	20	76,579	12	206,666	1	700
十一月 Nov.	21	33,219	9	26,639	—	—
較上月增減(%) VS. with Last Month	5.00	-56.62	-25.00	-87.11	-100.00	-100.00
較上年同月增減(%) VS. with Last Year	-36.36	-58.13	—	-45.20	--	--

TABLE 76. CONSTRUCTION COMMENCEMENT
- BY MONTH AND USE(CONT.)

Others							
宗教、殯葬類(E類) Religion, Funeral		危險物品類(I類) Hazard Contents		其他類 Others		農業設施 Agricultural facility	
件數 Cases	總樓地板面積 (平方公尺) Total Floor Area (m ²)	件數 Cases	總樓地板面積 (平方公尺) Total Floor Area (m ²)	件數 Cases	總樓地板面積 (平方公尺) Total Floor Area (m ²)	件數 Cases	總樓地板面積 (平方公尺) Total Floor Area (m ²)
145	221,723	31	28,509	1,415	1,933,089	—	—
106	136,620	30	28,351	1,476	2,189,832	—	—
93	151,442	30	17,492	1,338	2,129,489	—	—
90	130,548	29	39,319	1,294	1,664,242	—	—
104	167,525	25	15,437	1,145	1,463,524	—	—
107	172,642	31	19,140	829	1,173,197	517	601,733
101	171,829	32	44,561	568	732,063	568	732,063
119	234,205	36	108,345	671	907,856	671	907,856
115	192,446	34	40,961	747	2,092,233	747	2,092,233
7	2,608	3	5,532	66	132,613	66	132,613
15	12,086	2	2,134	63	131,386	63	131,386
96	214,252	27	21,963	733	1,751,135	728	1,723,334
5	1,789	3	948	49	103,360	49	103,360
8	4,746	1	120	45	75,020	45	75,020
11	49,162	3	1,055	78	142,881	78	142,881
8	16,722	2	1,894	54	275,471	54	275,471
10	19,199	2	214	85	270,933	85	270,933
7	3,434	1	31	48	128,916	43	101,115
13	68,426	1	259	65	143,030	65	143,030
3	1,891	4	7,437	53	70,063	53	70,063
12	22,050	4	1,068	99	245,571	99	245,571
10	22,314	4	7,797	91	221,824	91	221,824
9	4,519	2	1,140	66	74,066	66	74,066
-10.00	-79.75	-50.00	-85.38	-27.47	-66.61	-27.47	-66.61
28.57	73.27	-33.33	-79.39	—	-44.15	—	-44.15

表77. 建築物開工統計—按區域別及用途別分

區域別 Locality	總計 Grand Total		住宿類(H類) 住宅(H-2) Residential		
	總件數 Total Cases	總樓地板面積 (平方公尺) Total Floor Area (m ²)	件數 Cases	宅數 Houses	總樓地板面積 (平方公尺) Total Floor Area (m ²)
一一一年十一月 Nov., 2022	1,345	2,663,616	995	11,398	1,542,730
新北市 New Taipei City	34	308,564	28	2,239	274,857
臺北市 Taipei City	26	155,307	15	419	59,604
桃園市 Taoyuan City	106	545,690	64	2,277	288,798
臺中市 Taichung City	222	362,217	179	1,897	305,274
臺南市 Tainan City	215	325,622	138	551	73,463
高雄市 Kaohsiung City	198	378,475	147	2,184	271,384
臺灣省 Taiwan Prov.	522	425,594	409	1,789	263,544
宜蘭縣 Yilan C.	29	13,452	21	96	11,664
新竹縣 Hsinchu C.	27	38,693	21	188	37,478
苗栗縣 Miaoli C.	51	60,206	39	346	54,172
彰化縣 Changhua C.	59	85,717	47	372	50,180
南投縣 Nantou C.	30	6,262	22	23	4,448
雲林縣 Yunlin C.	37	51,631	32	82	11,621
嘉義縣 Chiayi C.	107	48,383	90	109	18,265
屏東縣 Pingtung C.	37	47,063	18	287	32,487
臺東縣 Taitung C.	49	11,279	46	65	10,707
花蓮縣 Hualien C.	47	29,905	35	153	21,345
澎湖縣 Penghu C.	30	9,729	25	25	4,609
基隆市 Keelung City	6	18,872	3	18	2,766
新竹市 Hsinchu City	7	3,354	6	21	3,005
嘉義市 Chiayi City	6	1,048	4	4	797
福建省 Fuchien Prov.	18	7,306	15	42	5,806
金門縣 Kinmen C.	17	6,279	15	42	5,806
連江縣 Lienchiang C.	1	1,027	—	—	—
國家公園管理處 N.P.Adm.	—	—	—	—	—
其他內政部 指定特設主 管建築機關 Other M.O.I. Const. Orgs.	4	154,841	—	—	—

資料來源：本部營建署。

TABLE 77. CONSTRUCTION COMMENCEMENT
- BY LOCALITY AND USE

Lodging		商業類(B類) Commerce		工業、倉儲類 (C類) Industry, Storage		辦公、服務類(G類) Business, Service	
宿舍安養(H-1) Dormitory, Care							
件數 Cases	總樓地板面積 (平方公尺) Total Floor Area (m ²)	件數 Cases	總樓地板面積 (平方公尺) Total Floor Area (m ²)	件數 Cases	總樓地板面積 (平方公尺) Total Floor Area (m ²)	件數 Cases	總樓地板面積 (平方公尺) Total Floor Area (m ²)
5	18,474	13	94,046	136	670,113	89	198,670
—	—	—	—	3	25,047	2	8,259
—	—	5	71,307	4	9,104	1	14,747
—	—	3	13,220	26	195,775	9	46,331
2	2,195	—	—	11	31,467	24	12,454
—	—	—	—	24	101,489	25	103,671
1	12,361	2	3,983	27	37,662	12	6,383
2	3,918	3	5,536	37	114,728	15	5,798
—	—	—	—	3	838	—	—
—	—	—	—	2	599	2	569
—	—	—	—	4	1,932	2	3,379
—	—	1	5,011	5	28,139	3	503
—	—	—	—	2	1,313	1	78
—	—	1	426	1	38,378	1	130
—	—	—	—	8	23,583	1	207
—	—	—	—	4	2,435	3	681
—	—	1	99	—	—	—	—
1	3,323	—	—	3	1,303	—	—
1	595	—	—	2	65	—	—
—	—	—	—	2	15,794	—	—
—	—	—	—	1	349	—	—
—	—	—	—	—	—	2	251
—	—	—	—	—	—	1	1,027
—	—	—	—	—	—	—	—
—	—	—	—	—	—	1	1,027
—	—	—	—	—	—	—	—
—	—	—	—	4	154,841	—	—

Source : Construction and Planning Agency, MOI.

表77. 建築物開工統計－按區域別及用途別分(續)

區域別 Locality	休閒、文教類(D類) Leisure, Education		衛生、福利、 更生類(F類) Health, Welfare, Regeneration		公共集會類(A類) Assembly	
	件數 Cases	總樓地板 面積 (平方公尺) Total Floor Area (m ²)	件數 Cases	總樓地板 面積 (平方公尺) Total Floor Area (m ²)	件數 Cases	總樓地板 面積 (平方公尺) Total Floor Area (m ²)
一一一年十一月 Nov., 2022	21	33,219	9	26,639	—	—
新北市 New Taipei City	—	—	—	—	—	—
臺北市 Taipei City	—	—	1	545	—	—
桃園市 Taoyuan City	3	1,292	—	—	—	—
臺中市 Taichung City	4	10,148	1	343	—	—
臺南市 Tainan City	1	349	5	22,418	—	—
高雄市 Kaohsiung City	4	17,568	—	—	—	—
臺灣省 Taiwan Prov.	8	3,496	2	3,333	—	—
宜蘭縣 Yilan C.	1	371	—	—	—	—
新竹縣 Hsinchu C.	—	—	—	—	—	—
苗栗縣 Miaoli C.	—	—	—	—	—	—
彰化縣 Changhua C.	—	—	—	—	—	—
南投縣 Nantou C.	—	—	—	—	—	—
雲林縣 Yunlin C.	—	—	—	—	—	—
嘉義縣 Chiayi C.	2	293	—	—	—	—
屏東縣 Pingtung C.	2	850	—	—	—	—
臺東縣 Taitung C.	—	—	—	—	—	—
花蓮縣 Hualien C.	1	526	1	17	—	—
澎湖縣 Penghu C.	1	1,144	1	3,316	—	—
基隆市 Keelung City	1	312	—	—	—	—
新竹市 Hsinchu City	—	—	—	—	—	—
嘉義市 Chiayi City	—	—	—	—	—	—
福建省 Fuchien Prov.	1	366	—	—	—	—
金門縣 Kinmen C.	1	366	—	—	—	—
連江縣 Lienchiang C.	—	—	—	—	—	—
國家公園管理處 N.P.Adm.	—	—	—	—	—	—
其他內政部 指定特設主 管建築機關 Other M.O.I. Const. Orgs.	—	—	—	—	—	—

TABLE 77. CONSTRUCTION COMMENCEMENT
- BY LOCALITY AND USE (CONT.)

宗教、殯葬類(E類) Religion, Funeral		危險物品類(I類) Hazard Contents		其他類 Others		農業設施 Agricultural facility	
件數 Cases	總樓地板面積 (平方公尺) Total Floor Area (m ²)	件數 Cases	總樓地板面積 (平方公尺) Total Floor Area (m ²)	件數 Cases	總樓地板面積 (平方公尺) Total Floor Area (m ²)	件數 Cases	總樓地板面積 (平方公尺) Total Floor Area (m ²)
9	4,519	2	1,140	66	74,066	66	74,066
—	—	1	401	—	—	—	—
—	—	—	—	—	—	—	—
—	—	—	—	1	274	1	274
1	336	—	—	—	—	—	—
2	2,344	—	—	20	21,888	20	21,888
1	390	1	739	3	28,005	3	28,005
5	1,449	—	—	41	23,792	41	23,792
—	—	—	—	4	579	4	579
—	—	—	—	2	47	2	47
—	—	—	—	6	723	6	723
1	713	—	—	2	1,171	2	1,171
1	43	—	—	4	380	4	380
1	321	—	—	1	755	1	755
—	—	—	—	6	6,035	6	6,035
2	372	—	—	8	10,238	8	10,238
—	—	—	—	2	473	2	473
—	—	—	—	6	3,391	6	3,391
—	—	—	—	—	—	—	—
—	—	—	—	—	—	—	—
—	—	—	—	—	—	—	—
—	—	—	—	1	107	1	107
—	—	—	—	1	107	1	107
—	—	—	—	—	—	—	—
—	—	—	—	—	—	—	—

表78. 建築物開工統計年累計－按區域別及用途別分

區域別 Locality	總計 Grand Total		住宿類(H類) 住宅(H-2類) Residential		
	總件數 Total Cases	總樓地板面積 (平方公尺) Total Floor Area (m ²)	件數 Cases	宅數 Houses	總樓地板面積 (平方公尺) Total Floor Area (m ²)
一一年一至十一月 Jan. - Nov., 2022	14,876	32,328,572	11,366	133,965	19,023,659
新北市 New Taipei City	337	3,616,018	247	18,091	2,421,442
臺北市 Taipei City	271	3,169,291	187	9,658	1,296,103
桃園市 Taoyuan City	1,256	5,469,874	779	23,304	3,348,038
臺中市 Taichung City	2,167	6,326,977	1,652	26,736	4,403,433
臺南市 Tainan City	2,658	3,729,848	2,032	13,873	1,955,831
高雄市 Kaohsiung City	2,064	3,852,906	1,674	20,319	2,562,918
臺灣省 Taiwan Prov.	5,908	5,436,502	4,310	20,794	2,967,823
宜蘭縣 Yilan C.	537	513,328	243	2,605	334,081
新竹縣 Hsinchu C.	296	361,157	209	1,617	270,962
苗栗縣 Miaoli C.	633	724,045	440	3,408	497,157
彰化縣 Changhua C.	864	993,978	692	3,752	542,773
南投縣 Nantou C.	366	185,111	298	758	116,155
雲林縣 Yunlin C.	236	203,821	168	708	105,285
嘉義縣 Chiayi C.	970	775,344	761	1,275	203,286
屏東縣 Pingtung C.	440	809,170	238	2,778	324,448
臺東縣 Taitung C.	335	108,335	264	513	78,971
花蓮縣 Hualien C.	496	304,022	371	1,304	165,043
澎湖縣 Penghu C.	354	110,136	317	361	71,163
基隆市 Keelung City	23	93,877	15	409	53,630
新竹市 Hsinchu City	119	130,044	102	755	113,783
嘉義市 Chiayi City	239	124,134	192	551	91,086
福建省 Fuchien Prov.	141	85,301	61	410	61,063
金門縣 Kinmen C.	136	80,855	59	394	59,804
連江縣 Lienchiang C.	5	4,446	2	16	1,259
國家公園管理處 N.P.Adm.	23	11,890	11	24	6,550
其他內政部 指定特設主 管建築機關 Other M.O.I. Const. Orgs.	51	629,965	2	2	458

資料來源：本部營建署。

TABLE 78. CONSTRUCTION COMMENCEMENT OF THE YEAR
- BY LOCALITY AND USE

Lodging		商業類(B類) Commerce		工業、倉儲類 (C類) Industry, Storage		辦公、服務類(G類) Business, Service	
宿舍安養(H-1) Dormitory, Care		Commerce		Industry, Storage		Business, Service	
件數 Cases	總樓地板面積 (平方公尺) Total Floor Area (m ²)	件數 Cases	總樓地板面積 (平方公尺) Total Floor Area (m ²)	件數 Cases	總樓地板面積 (平方公尺) Total Floor Area (m ²)	件數 Cases	總樓地板面積 (平方公尺) Total Floor Area (m ²)
44	80,771	91	1,320,717	1,244	5,175,508	827	3,266,912
1	2,412	2	4,467	45	766,012	25	329,507
—	—	11	584,097	12	55,952	38	1,165,391
4	4,010	9	21,574	291	1,615,369	79	342,405
10	30,763	21	53,016	153	586,468	198	775,064
8	8,649	4	3,481	159	366,483	128	330,954
6	22,274	8	522,335	161	357,830	115	100,265
14	12,280	33	130,459	383	871,621	236	149,689
1	321	4	75,517	56	71,784	8	9,562
—	—	—	—	28	50,094	28	19,239
2	1,323	3	7,104	43	92,284	24	12,187
1	238	3	7,042	88	291,339	31	10,486
1	1,092	—	—	13	30,727	16	7,600
—	—	1	426	23	72,475	14	6,946
1	1,300	2	550	38	138,439	25	30,618
—	—	2	4,395	26	30,398	22	16,955
—	—	3	1,065	7	1,116	7	1,341
4	5,965	5	17,172	41	50,309	14	21,145
4	2,041	3	11,600	8	6,301	7	2,848
—	—	—	—	4	20,723	1	381
—	—	1	487	5	7,861	7	1,781
—	—	6	5,101	3	7,771	32	8,600
1	383	—	—	—	—	6	3,297
1	383	—	—	—	—	5	2,270
—	—	—	—	—	—	1	1,027
—	—	—	—	—	—	—	—
—	—	3	1,288	40	555,773	2	70,340

Source : Construction and Planning Agency, MOI.

表78. 建築物開工統計年累計—按區域別及用途別分(續)

區域別 Locality	休閒、文教類(D類) Leisure, Education		衛生、福利、 更生類(F類) Health, Welfare, Regeneration		公共集會類(A類) Assembly	
	件數 Cases	總樓地板 面積 (平方公尺) Total Floor Area (m ²)	件數 Cases	總樓地板 面積 (平方公尺) Total Floor Area (m ²)	件數 Cases	總樓地板 面積 (平方公尺) Total Floor Area (m ²)
一一一年一至十一月 Jan. - Nov., 2022	305	613,699	123	789,078	20	70,878
新北市 New Taipei City	8	56,192	1	265	1	15,218
臺北市 Taipei City	8	24,499	4	8,856	—	—
桃園市 Taoyuan City	30	41,504	16	58,054	2	2,719
臺中市 Taichung City	45	142,834	35	283,245	2	27,016
臺南市 Tainan City	26	86,795	19	63,118	2	9,135
高雄市 Kaohsiung City	32	57,392	7	14,161	—	—
臺灣省 Taiwan Prov.	139	183,557	38	359,663	12	15,043
宜蘭縣 Yilan C.	14	6,139	4	3,629	3	2,730
新竹縣 Hsinchu C.	7	14,562	2	3,031	—	—
苗栗縣 Miaoli C.	21	26,614	3	5,165	—	—
彰化縣 Changhua C.	16	25,696	12	109,559	1	243
南投縣 Nantou C.	3	1,078	1	601	—	—
雲林縣 Yunlin C.	6	5,193	1	1,226	1	880
嘉義縣 Chiayi C.	20	27,984	3	514	1	147
屏東縣 Pingtung C.	10	14,696	3	221,418	3	8,986
臺東縣 Taitung C.	6	2,294	2	2,653	3	2,057
花蓮縣 Hualien C.	18	18,658	2	2,131	—	—
澎湖縣 Penghu C.	9	6,655	3	8,607	—	—
基隆市 Keelung City	3	19,143	—	—	—	—
新竹市 Hsinchu City	3	5,192	1	940	—	—
嘉義市 Chiayi City	3	9,653	1	189	—	—
福建省 Fuchien Prov.	13	17,055	1	384	1	1,747
金門縣 Kinmen C.	13	17,055	1	384	—	—
連江縣 Lienchiang C.	—	—	—	—	1	1,747
國家公園管理處 N.P.Adm.	2	3,320	1	59	—	—
其他內政部 指定特設主 管建築機關 Other M.O.I. Const. Orgs.	2	551	1	1,273	—	—

TABLE 78. CONSTRUCTION COMMENCEMENT OF THE YEAR
- BY LOCALITY AND USE (CONT.)

宗教、殯葬類(E類) Religion, Funeral		危險物品類(I類) Hazard Contents		其他類 Others		農業設施 Agricultural facility	
件數 Cases	總樓地板面積 (平方公尺) Total Floor Area (m ²)	件數 Cases	總樓地板面積 (平方公尺) Total Floor Area (m ²)	件數 Cases	總樓地板面積 (平方公尺) Total Floor Area (m ²)	件數 Cases	總樓地板面積 (平方公尺) Total Floor Area (m ²)
96	214,252	27	21,963	733	1,751,135	728	1,723,334
4	20,102	1	401	—	—	—	—
2	14,024	1	1,403	4	18,966	4	18,966
5	15,258	6	7,966	15	12,977	15	12,977
7	2,632	3	471	21	22,035	21	22,035
12	17,158	4	1,063	227	887,181	227	887,181
12	57,127	5	8,692	42	149,912	39	129,177
51	87,368	6	1,685	419	657,314	417	650,248
7	5,206	1	487	31	3,872	31	3,872
1	668	—	—	20	2,601	20	2,601
7	51,291	2	788	58	30,132	58	30,132
4	3,955	1	259	8	2,388	8	2,388
3	8,213	—	—	23	19,645	23	19,645
3	7,113	1	31	12	4,246	12	4,246
9	4,125	—	—	90	368,381	90	368,381
8	2,344	—	—	113	185,530	111	178,464
1	75	—	—	32	18,763	32	18,763
6	4,218	1	120	29	19,261	29	19,261
2	160	—	—	1	761	1	761
—	—	—	—	—	—	—	—
—	—	—	—	—	—	—	—
—	—	—	—	2	1,734	2	1,734
3	583	—	—	3	789	3	789
2	170	—	—	3	789	3	789
1	413	—	—	—	—	—	—
—	—	—	—	2	1,961	2	1,961
—	—	1	282	—	—	—	—

表79. 建築物開工統計—按月別及構造別分

年 (月) 別 Year (Month)	總 計 Grand Total		鋼骨鋼筋混凝土構造 Steel Frame & Reinforced Concrete		混凝土構造 (含鋼筋混凝土構造) Reinforced Concrete	
	總樓地板面積 (平方公尺) Total Floor Area (m ²)	工程造價 (千元) Construction Cost (NT\$1,000)	總樓地板面積 (平方公尺) Total Floor Area (m ²)	工程造價 (千元) Construction Cost (NT\$1,000)	總樓地板面積 (平方公尺) Total Floor Area (m ²)	工程造價 (千元) Construction Cost (NT\$1,000)
一〇二年 2013	28,690,344	247,713,036	1,913,707	18,069,784	22,450,876	197,386,879
一〇三年 2014	31,344,905	287,019,019	1,656,074	16,653,633	24,486,210	226,640,525
一〇四年 2015	25,354,769	216,630,295	2,338,209	19,395,493	19,339,568	168,275,285
一〇五年 2016	20,816,441	183,476,623	1,387,936	13,359,867	15,610,098	139,022,991
一〇六年 2017	23,223,703	211,688,539	1,455,147	14,742,978	16,438,061	146,557,989
一〇七年 2018	26,262,066	242,376,818	2,138,165	25,267,967	18,928,843	172,857,945
一〇八年 2019	27,843,010	271,025,704	1,726,516	19,373,620	21,107,001	200,209,472
一〇九年 2020	32,403,233	307,608,673	2,801,936	28,428,544	23,884,823	227,576,352
一一〇年 2021	30,499,556	283,130,363	2,181,629	23,669,275	23,016,339	217,500,874
十一月 Nov.	2,709,914	26,098,323	131,514	1,383,728	2,174,182	21,824,552
十二月 Dec.	2,911,083	28,034,110	281,027	3,849,281	2,200,191	20,916,703
一一一年 2022	32,328,572	333,051,529	2,760,978	34,336,554	22,422,935	223,182,464
一 月 Jan.	2,464,073	23,454,062	160,051	1,994,800	2,002,171	19,341,520
二 月 Feb.	1,594,491	14,274,171	76,972	662,119	1,366,933	12,697,982
三 月 Mar.	4,134,323	44,224,442	467,815	4,987,188	2,641,312	27,222,251
四 月 Apr.	3,875,750	40,410,747	365,627	4,687,801	2,040,107	19,724,208
五 月 May	3,608,998	38,870,465	547,885	8,200,482	2,136,025	20,968,494
六 月 June	2,383,709	24,556,943	81,256	849,264	1,879,101	19,860,267
七 月 July	2,619,388	25,744,275	89,139	1,194,946	2,133,125	20,867,791
八 月 Aug.	2,894,586	31,888,594	289,473	4,045,449	1,846,707	18,541,279
九 月 Sept.	2,917,289	30,698,806	304,283	3,140,349	1,888,543	18,257,986
十 月 Oct.	3,172,349	32,680,864	185,644	1,995,181	2,478,944	25,919,697
十一月 Nov.	2,663,616	26,248,160	192,833	2,578,975	2,009,967	19,780,989
較上月增減(%) VS.with Last Month	-16.04	-19.68	3.87	29.26	-18.92	-23.68
較上年同月增減(%) VS. with Last Year	-1.71	0.57	46.63	86.38	-7.55	-9.36

資料來源：本部營建署。

TABLE 79. CONSTRUCTION COMMENCEMENT
- BY MONTH AND MATERIAL

鋼構造(94年以前為 鋼架構造) Steel		磚構造 Brick		木構造 Wooden		其 他 Others	
總樓地板面積 (平方公尺) Total Floor Area (m ²)	工程造價 (千元) Construction Cost (NT\$1,000)	總樓地板面積 (平方公尺) Total Floor Area (m ²)	工程造價 (千元) Construction Cost (NT\$1,000)	總樓地板面積 (平方公尺) Total Floor Area (m ²)	工程造價 (千元) Construction Cost (NT\$1,000)	總樓地板面積 (平方公尺) Total Floor Area (m ²)	工程造價 (千元) Construction Cost (NT\$1,000)
4,155,378	31,664,889	112,355	356,248	37,981	129,140	20,047	106,096
5,042,623	43,103,966	96,607	319,334	23,911	74,221	39,480	227,340
3,555,345	28,449,398	54,050	200,667	17,517	56,354	50,080	253,098
3,677,692	30,543,688	56,076	178,018	23,106	69,581	61,533	302,478
5,102,790	49,082,506	98,301	403,638	8,008	29,332	121,396	872,096
5,029,793	43,538,601	105,659	464,482	24,541	75,891	35,065	171,932
4,949,202	51,222,224	48,556	169,881	10,383	40,825	1,352	9,682
5,615,047	51,117,688	87,731	422,494	6,006	20,416	7,690	43,179
5,223,188	41,679,368	54,297	191,614	22,836	78,926	1,267	10,306
393,883	2,848,639	5,192	17,553	5,143	23,851	—	—
428,507	3,264,298	—	—	1,358	3,828	—	—
6,943,685	74,756,294	47,241	152,676	24,791	91,689	128,942	531,852
293,104	2,080,030	6,568	21,664	59	405	2,120	15,643
147,941	903,074	2,645	10,996	—	—	—	—
1,020,545	12,001,282	4,588	13,545	63	176	—	—
1,462,591	15,972,665	4,967	16,109	2,458	9,964	—	—
920,364	9,687,027	1,580	4,941	3,144	9,521	—	—
413,974	3,820,453	7,845	22,701	1,533	4,258	—	—
359,638	3,535,804	—	—	11,235	39,599	26,251	106,135
740,557	9,230,111	9,967	30,923	4,925	21,808	2,957	19,024
679,618	9,123,461	2,856	8,739	181	542	41,808	167,729
448,166	4,529,115	3,549	12,783	240	767	55,806	223,321
457,187	3,873,272	2,676	10,275	953	4,649	—	—
2.01	-14.48	-24.60	-19.62	297.08	506.13	-100.00	-100.00
16.07	35.97	-48.46	-41.46	-81.47	-80.51	--	--

Source : Construction and Planning Agency, MOI.

表80. 建築物開工統計—按區域別及構造別分

TABLE 80. CONSTRUCTION COMMENCEMENT - BY LOCALITY AND MATERIAL

區域別 Locality	總計 Grand Total		鋼骨鋼筋混凝土構造 Steel Frame & Reinforced Concrete		(含鋼筋混凝土構造) Reinforced Concrete	
	總樓地板面積 (平方公尺) Total Floor Area (m ²)	工程造價 (千元) Construction Cost (NT\$1,000)	總樓地板面積 (平方公尺) Total Floor Area (m ²)	工程造價 (千元) Construction Cost (NT\$1,000)	總樓地板面積 (平方公尺) Total Floor Area (m ²)	工程造價 (千元) Construction Cost (NT\$1,000)
一一一年十一月 Nov., 2022	2,663,616	26,248,160	192,833	2,578,975	2,009,967	19,780,989
新北市 New Taipei City	308,564	4,180,249	5,045	69,881	302,385	4,102,407
臺北市 Taipei City	155,307	2,407,327	77,939	1,301,577	69,201	947,553
桃園市 Taoyuan City	545,690	6,800,289	57,191	865,481	337,297	3,975,375
臺中市 Taichung City	362,217	3,551,718	1,163	8,025	321,407	3,268,217
臺南市 Tainan City	325,622	2,348,057	2,369	14,663	193,329	1,584,709
高雄市 Kaohsiung City	378,475	3,110,359	4,409	26,983	303,590	2,653,198
臺灣省 Taiwan Prov.	425,594	2,859,703	19,523	110,012	348,486	2,456,243
宜蘭縣 Yilan C.	13,452	81,302	194	1,127	11,600	72,836
新竹縣 Hsinchu C.	38,693	325,476	—	—	36,781	316,716
苗栗縣 Miaoli C.	60,206	432,406	—	—	57,262	418,584
彰化縣 Changhua C.	85,717	601,911	17,963	99,092	66,874	499,739
南投縣 Nantou C.	6,262	35,872	223	1,357	5,352	31,309
雲林縣 Yunlin C.	51,631	330,484	—	—	50,331	323,506
嘉義縣 Chiayi C.	48,383	276,900	—	—	20,173	121,298
屏東縣 Pingtung C.	47,063	277,638	—	—	34,451	219,937
臺東縣 Taitung C.	11,279	60,921	—	—	10,350	56,412
花蓮縣 Hualien C.	29,905	179,107	154	772	24,397	151,336
澎湖縣 Penghu C.	9,729	39,570	—	—	9,485	38,580
基隆市 Keelung City	18,872	193,497	989	7,664	17,883	185,833
新竹市 Hsinchu City	3,354	18,371	—	—	2,556	14,220
嘉義市 Chiayi City	1,048	6,248	—	—	991	5,937
福建省 Fuchien Prov.	7,306	28,993	—	—	7,199	28,588
金門縣 Kinmen C.	6,279	23,858	—	—	6,172	23,453
連江縣 Lienchiang C.	1,027	5,135	—	—	1,027	5,135
國家公園管理處 N.P.Adm.	—	—	—	—	—	—
其他內政部 指定特設主 管建築機關 Other M.O.I. Const. Orgs.	154,841	961,465	25,194	182,353	127,073	764,699

資料來源：本部營建署。

鋼構造 Steel		磚構造 Brick		木構造 Wooden		其他 Others	
總樓地板面積 (平方公尺) Total Floor Area (m ²)	工程造價 (千元) Construction Cost (NT\$1,000)	總樓地板面積 (平方公尺) Total Floor Area (m ²)	工程造價 (千元) Construction Cost (NT\$1,000)	總樓地板面積 (平方公尺) Total Floor Area (m ²)	工程造價 (千元) Construction Cost (NT\$1,000)	總樓地板面積 (平方公尺) Total Floor Area (m ²)	工程造價 (千元) Construction Cost (NT\$1,000)
457,187	3,873,272	2,676	10,275	953	4,649	—	—
1,134	7,961	—	—	—	—	—	—
8,167	158,197	—	—	—	—	—	—
150,351	1,955,099	—	—	851	4,334	—	—
39,647	275,476	—	—	—	—	—	—
128,477	743,144	1,345	5,226	102	315	—	—
70,321	429,450	155	728	—	—	—	—
56,409	289,127	1,176	4,321	—	—	—	—
1,658	7,339	—	—	—	—	—	—
1,912	8,760	—	—	—	—	—	—
2,944	13,822	—	—	—	—	—	—
880	3,080	—	—	—	—	—	—
687	3,206	—	—	—	—	—	—
1,229	6,759	71	219	—	—	—	—
28,210	155,602	—	—	—	—	—	—
11,689	54,371	923	3,330	—	—	—	—
929	4,509	—	—	—	—	—	—
5,354	26,999	—	—	—	—	—	—
62	218	182	772	—	—	—	—
—	—	—	—	—	—	—	—
798	4,151	—	—	—	—	—	—
57	311	—	—	—	—	—	—
107	405	—	—	—	—	—	—
107	405	—	—	—	—	—	—
—	—	—	—	—	—	—	—
—	—	—	—	—	—	—	—
2,574	14,413	—	—	—	—	—	—

Source : Construction and Planning Agency, MOI.

表81. 國家(自然)公園遊憩據點遊客人次及車輛次

年 (月) 別 Year (Month)	遊憩據點數(處) No. of Spots	遊客人次 Person-Times of Visitors	合計 Total
一〇二年 2013	45	24,489,884	2,413,872
一〇三年 2014	48	27,648,549	2,826,711
一〇四年 2015	51	28,720,559	2,864,836
一〇五年 2016	51	22,917,868	2,773,279
一〇六年 2017	51	21,905,892	2,927,127
一〇七年 2018	51	19,387,655	2,660,924
一〇八年 2019	52	21,607,114	3,071,065
一〇九年 2020	52	17,716,811	3,245,123
一一〇年 2021	52	13,357,301	2,441,633
十一月 Nov.	52	1,226,942	247,388
十二月 Dec.	52	1,182,577	218,924
一一一年 2022	52	15,990,872	2,589,270
一月 Jan.	52	901,838	166,558
二月 Feb.	52	1,520,672	251,470
三月 Mar.	52	1,716,976	219,935
四月 Apr.	52	1,742,224	257,905
五月 May	52	904,836	138,948
六月 June	52	1,207,955	210,708
七月 July	52	1,816,524	322,752
八月 Aug.	52	1,883,200	382,584
九月 Sept.	52	1,357,008	224,149
十月 Oct.	52	1,422,743	204,418
十一月 Nov.	52	1,516,896	209,843
較上月增減(%) VS. with Last Month	—	6.62	2.65
較上年同月增減(%) VS. with Last Year	—	23.63	-15.18

資料來源：本部營建署。
 說明：國家(自然)公園包括墾丁(民國71年公告)、玉山(74年)、陽明山(74年)、太魯閣(75年)、雪霸(81年)、金門(84年)、東沙環礁(96年)、台江(98年)、壽山(100年)及澎湖南方四島(103年)等十處，其中東沙環礁暫不對外開放，但於高雄市設立海洋國家公園管理處負責其保育復育等經營管理工作，並兼辦遊客中心業務，提供民眾參觀導覽服務；壽山國家自然公園於100年12月開園，自102年納入統計；澎湖南方四島於103年10月18日開園，自104年納入統計。

TABLE 81. VISITORS AND VEHICLES OF SPOTS IN NATIONAL (NATURE) PARKS

車 輛 次 Vehicle-Times			
大型車 Buses	中型車 Vans	小型車 Sedans	機車 Motorcycles
223,904	199,868	1,472,263	517,837
263,762	163,116	1,754,845	644,988
269,279	164,129	1,758,276	673,152
221,979	158,142	1,743,426	649,732
195,986	153,988	1,994,281	582,872
178,235	130,752	1,812,306	539,631
243,380	134,148	2,106,936	586,601
111,569	182,555	2,389,804	561,195
67,016	129,282	1,821,337	423,998
8,514	12,316	184,835	41,723
9,598	12,321	161,133	35,872
77,453	127,982	1,919,487	464,348
5,436	10,807	122,354	27,961
6,032	12,421	197,209	35,808
7,386	9,876	164,711	37,962
6,787	11,779	182,280	57,059
3,454	7,460	98,275	29,759
4,973	11,014	155,600	39,121
7,415	16,345	242,605	56,387
11,076	14,531	303,931	53,046
8,304	9,598	165,113	41,134
8,488	12,013	142,196	41,721
8,102	12,138	145,213	44,390
-4.55	1.04	2.12	6.40
-4.84	-1.45	-21.44	6.39

Source : Construction and Planning Agency, MOI.
 Note : National (Nature) Parks include Kenting(proclaimed in 1982), Yushan(1985), Yangmingshan(1985), Taroko(1986), SheiPa(1992),Kinmen(1995), Dongsha Marine(2007), Taijiang(2009), Shoushan(2011) and South Penghu Marine(2014). Dongsha Marine is not open temporarily to the public, but the "Marine National Park Administration Office" has been founded in Kaohsiung City in Oct, 2007 to take charge of the ecological protection and rehabilitation as well as providing some environmental knowledge introduction with regard to marine ecotourism for the public. Shoushan National Nature Park was opened in December, 2011, and was incorporated into statistics starting from 2013. South Penghu Marine National Park was opened in Oct., 2014, and was incorporated into statistics starting from 2015.

名詞定義

人口成長(增加)率	(%) =	當年(月)人口增加數÷上年(月)底人口數×1,000
性比例	(女=100) =	當年(月)底男性人口÷當年(月)底女性人口×100
戶量	(人/戶) =	當年(月)底人口數÷當年(月)底戶數
人口密度	(人/平方公里) =	當年(月)底人口數÷當年(月)底土地面積
年(月)中人口數	(人) =	(當年(月)底人口數+上年(月)底人口數)÷2
粗出生率	(%) =	當年(月)出生人數÷當年(月)中人口數×1,000
粗死亡率	(%) =	當年(月)死亡人數÷當年(月)中人口數×1,000
粗結婚率	(%) =	當年(月)結婚對數÷當年(月)中人口數×1,000
粗離婚率	(%) =	當年(月)離婚對數÷當年(月)中人口數×1,000
自然增加率	(%) =	粗出生率-粗死亡率
社會增加率	(%) =	(當年(月)遷入人口數-當年(月)遷出人口數)÷當年(月)中人口數×1,000
人口總增加率	(%) =	自然增加率+社會增加率
平均每合作社股金	(千元) =	當年(期)底合作社股金總額÷當年(期)底社(場)數
刑案發生率	(件/十萬人) =	當年(月)刑案發生件數÷當年(月)中人口數×100,000
犯罪人口率	(人/十萬人) =	當年(月)嫌疑犯人數÷當年(月)中人口數×100,000
刑案破獲率	(%) =	當年(月)刑案破獲件數÷當年(月)刑案發生件數×100
消防安全檢查合格率	(%) =	當年(月)消防安全設備合格件次÷當年(月)消防安全設備檢查件次×100