

中華民國
內政統計月報

MONTHLY BULLETIN OF INTERIOR STATISTICS
REPUBLIC OF CHINA

中華民國一一一年四月
APRIL 2022

內政部
一一一年六月編印

MINISTRY OF THE INTERIOR, REPUBLIC OF CHINA

編輯說明

- 一、本月報之編印目的在提供本部主要業務之一般概況資料，以供釐訂政策及實施考核之參據，並提供本部網站 <https://www.moi.gov.tw/stat/> 查詢。
- 二、本月報所載資料部分數字間有修正者，凡與前期數字不同者，以本期數字為準。
- 三、本月報所用符號如下：

—	：無數字或數值無統計	Ⓒ	：修正數
...	：數字尚未發布	0	：數字不及半單位
--	：數值無意義		

Explanatory Notes

1. The main purpose of compiling this Monthly Bulletin is to show the results of general administrative work of Ministry of the Interior.
It is intended to provide data for decision-making and evaluation.
2. In case the figures given in this issue don't agree with the corresponding figures in the previous issue because of revising, take the numerals of this issue as the basis.
3. The following symbols are used for tables:

—	：zero or not available	Ⓒ	：revised figure
...	：not yet published	0	：less than half an unit
--	：meaningless		

目次

	頁次		*頁次*
編輯說明	1	表36. 警察機關處理違反社會秩序維護法案件	148
目次	2	表37. 警察機關處理集會遊行發生數	150
提要分析	7	表38. 警察機關處理經濟案件	152
一、地方行政區劃	8	五、移民	
二、人口概況	9	表39. 實際入國(境)人數—按性別、年齡及身分分	156
三、合作事業及人民團體	10	表40. 實際入國(境)人數—按入國(境)地點分	158
四、土地建物登記	11	表41. 實際出國(境)人數—按性別、年齡及身分分	160
五、治安維護	12	表42. 實際出國(境)人數—按出國(境)地點分	162
六、移民	13	表43. 外僑居留人數及查處違法外來人口	164
七、消防與緊急救護	14	表44. 外來人口居留人數	166
八、營建管理	15	表45. 外來人口停留人數	168
統計表	17	表46. 外來人口逾期居留人數	170
表 1. 內政統計指標	18	表47. 外來人口逾期停留人數	172
一、戶政		表48. 小三通統計	174
表 2. 村里鄰戶數暨現住人口—按月別分	24	表49. 大陸地區配偶申請來臺團聚通過訪查及面(訪)談	176
表 3. 村里鄰戶數暨現住人口—按區域別分	26	表50. 新住民發展基金核定補助	178
表 4. 現住人口動態登記—按月別分	28	表51. 移民輔導成果	182
表 5. 現住人口動態登記—按區域別分	32	六、消防	
表 6. 現住人口動態登記年累計—按區域別分	36	表52. 消防安全設備查察處理	186
表 7. 結婚及離婚登記—按國籍及月別分	40	表53. 火災次數—按起火處所分	188
表 8. 結婚及離婚登記年累計—按國籍及區域別分	44	表54. 火災次數—按起火原因分	190
表 9. 現住人口遷入遷出登記—按月別分	48	表55. 火災次數—按類別及時間分	192
表10. 現住人口遷入遷出登記—按區域別分	60	表56. 火災死傷人數及財物損失	194
表11. 現住人口遷入遷出登記年累計—按區域別分	72	表57. 起火建築物	198
表12. 現住原住民國人口數—按月別分	84	表58. 火災出動人員、車輛及其他裝備	202
表13. 現住原住民國人口數—按區域別分	86	表59. 消防緊急救護服務	204
表14. 戶政管理及便民服務案件	88	表60. 消防緊急救護急救處置	206
二、合作事業及人民團體		七、營建	
表15. 合作事業概況	90	表61. 核發建築物建造執照—按月別及用途別分	208
表16. 全國性人民團體	92	表62. 核發建築物建造執照—按區域別及用途別分	212
三、地政		表63. 核發建築物建造執照年累計—按區域別及用途別分	216
表17. 辦理土地登記及標示變更登記—按月別分	94	表64. 核發建築物建造執照—按月別及構造別分	220
表18. 辦理土地登記及標示變更登記—按區域別分	98	表65. 核發建築物建造執照—按區域別及構造別分	222
表19. 辦理土地所有權登記—按月別分	102	表66. 核發建築物拆除執照—按月別及用途別分	224
表20. 辦理土地所有權登記—按區域別分	106	表67. 核發建築物拆除執照—按區域別及用途別分	226
表21. 辦理土地他項權利登記—按月別分	110	表68. 核發建築物使用執照—按月別及用途別分	228
表22. 辦理土地他項權利登記—按區域別分	112	表69. 核發建築物使用執照—按區域別及用途別分	232
表23. 辦理建物登記及標示變更登記—按月別分	114	表70. 核發建築物使用執照年累計—按區域別及用途別分	236
表24. 辦理建物登記及標示變更登記—按區域別分	118	表71. 核發建築物使用執照—按月別及構造別分	240
表25. 辦理建物所有權登記—按月別分	122	表72. 核發建築物使用執照—按區域別及構造別分	242
表26. 辦理建物所有權登記—按區域別分	126	表73. 核發建築物使用執照—按高度別分	244
表27. 辦理建物他項權利登記—按月別分	130	表74. 核發建築物使用執照—按層數別分	246
表28. 辦理建物他項權利登記—按區域別分	132	表75. 核發建築物使用執照—按使用分區別分	248
表29. 測量案件統計	134	表76. 建築物開工統計—按月別及用途別分	250
表30. 都市地價指數	136	表77. 建築物開工統計—按區域別及用途別分	254
四、警政		表78. 建築物開工統計年累計—按區域別及用途別分	258
表31. 警察機關受(處)理事案件	138	表79. 建築物開工統計—按月別及構造別分	262
表32. 警察機關受(處)理暴力犯罪	140	表80. 建築物開工統計—按區域別及構造別分	264
表33. 警察機關查獲少年嫌疑犯人數	142	表81. 國家(自然)公園遊憩據點遊客人次及車輛次	266
表34. 警察機關檢肅毒品統計	144	名詞定義	268
表35. 警察機關查獲槍枝、彈藥、刀械數量	146		

CONTENTS

	Page
EXPLANATORY NOTES	1
CONTENTS	2
SUMMARY ANALYSIS	7
STATISTICAL TABLES	17
Table 1. Statistical Indicators of Interior	18
I . POPULATION	
Table 2. Number of Villages, Neighborhoods, Households and Resident Population — by Month.....	24
Table 3. Number of Villages, Neighborhoods, Households and Resident Population — by Locality.....	26
Table 4. Mobility Status of Resident Population — by Month.....	28
Table 5. Mobility Status of Resident Population — by Locality.....	32
Table 6. Mobility Status of Resident Population of the Year — by Locality.....	36
Table 7. Marriage and Divorce Registrations — by Nationality and Month.....	40
Table 8. Marriage and Divorce Registrations of the Year — by Nationality and Locality.....	44
Table 9. Migration Registration of Resident Population — by Month.....	48
Table 10. Migration Registration of Resident Population — by Locality.....	60
Table 11. Migration Registration of Resident Population of the Year —by Locality.....	72
Table 12. Indigenous People — by Month.....	84
Table 13. Indigenous People — by Locality.....	86
Table 14. Offense and Service Cases of Population Administration	88
II . COOPERATIVE AND CIVIL ASSOCIATIONS	
Table 15. Cooperative Business	90
Table 16. National-wide Civic Associations	92
III . LAND ADMINISTRATION	
Table 17. Registration of Land and Registration of Change in Land Descriptions — by Month.....	94
Table 18. Registration of Land and Registration of Change in Land Descriptions — by Locality.....	98
Table 19. Registration of Land Ownership — by Month.....	102
Table 20. Registration of Land Ownership — by Locality.....	106
Table 21. Registration of Other Rights in Land — by Month.....	110
Table 22. Registration of Other Rights in Land — by Locality.....	112
Table 23. Registration of Buildings and Registration of Change in Building Descriptions — by Month.....	114

	Page
Table 24. Registration of Buildings and Registration of Change in Building Descriptions — by Locality.....	118
Table 25. Registration of Buildings' Ownership — by Month.....	122
Table 26. Registration of Buildings' Ownership — by Locality.....	126
Table 27. Registration of Other Rights in Buildings — by Month.....	130
Table 28. Registration of Other Rights in Buildings — by Locality.....	132
Table 29. Land Survey Cases	134
Table 30. Indices of Urban Land Price	136
IV . POLICE ADMINISTRATION	
Table 31. Offenses Handled by Police Organizations	138
Table 32. Violent Crime Handled by Police Organizations	140
Table 33. Juvenile Offenders Handled by Police Organizations	142
Table 34. Offenses of Narcotic Drugs	144
Table 35. Illegal Guns, Pistols, Ammunition and Knives Captured by Police Organizations.....	146
Table 36. Violation of the Law for Maintaining Social Order	148
Table 37. Assembly and Parade Handled by Police Organizations.....	150
Table 38. Discovered Economic Frauds Handled by Police Organizations	152
V . IMMIGRATION	
Table 39. Entry Persons — by Sex, Age, Identity.....	156
Table 40. Entry Persons — by Arriving Point.....	158
Table 41. Exit Persons — by Sex, Age, Identity.....	160
Table 42. Exit Persons — by Departing Point.....	162
Table 43. Foreign Residents and Ferreted Illegal Foreign Residents	164
Table 44. Non-household-registered Residents	166
Table 45. Foreign Sojourns	168
Table 46. Overstayed Foreign Nationals with Resident Visa.....	170
Table 47. Overstayed Foreign Nationals with Tourist Visa.....	172
Table 48. Mini Three-link Transportation.....	174
Table 49. Visit and Interview Applications for Mainland Chinese Spouses Coming to Taiwan to Get Together with Family Members.....	176
Table 50. Subsidies of New Immigrants Development Fund.....	178
Table 51. Immigrant Consultation and Assistance	182
VI . FIRE FIGHTING	
Table 52. Inspection and Supervision of Fire Safety Equipment.....	186
Table 53. Number of Fires — by Caught Place.....	188
Table 54. Number of Fires — by Cause.....	190
Table 55. Number of Fires — by Classification and Fire Time.....	192

	Page
Table 56. Losses of Fire Disasters	194
Table 57. Number of Fires of Caught Buildings	198
Table 58. Fire Services and Call Frequency	202
Table 59. Emergency Medical Services.....	204
Table 60. Rescue Treatments of Emergency Medical Services.....	206
VII. CONSTRUCTION AND PLANNING	
Table 61. Issued Building Construction License — by Month and Use.....	208
Table 62. Issued Building Construction License — by Locality and Use.....	212
Table 63. Issued Building Construction License of the Year — by Locality and Use.....	216
Table 64. Issued Building Construction License — by Month and Material.....	220
Table 65. Issued Building Construction License — by Locality and Material.....	222
Table 66. Issued Building Demolition License — by Month and Use.....	224
Table 67. Issued Building Demolition License — by Locality and Use.....	226
Table 68. Issued Building Usage License — by Month and Use.....	228
Table 69. Issued Building Usage License — by Locality and Use.....	232
Table 70. Issued Building Usage License of the Year — by Locality and Use.....	236
Table 71. Issued Building Usage License — by Month and Material.....	240
Table 72. Issued Building Usage License — by Locality and Material.....	242
Table 73. Issued Building Usage License — by Height.....	244
Table 74. Issued Building Usage License — by Story.....	246
Table 75. Issued Building Usage License — by Landuse Zones.....	248
Table 76. Construction Commencement — by Month and Use.....	250
Table 77. Construction Commencement — by Locality and Use.....	254
Table 78. Construction Commencement of the Year — by Locality and Use.....	258
Table 79. Construction Commencement — by Month and Material.....	262
Table 80. Construction Commencement — by Locality and Material.....	264
Table 81. Visitors and Vehicles of Spots in National (Nature) Parks.....	266
DEFINITION.....	268

提 要 分 析

SUMMARY ANALYSIS

一、地方行政區劃

現有行政區域包括臺灣省、福建省及新北、臺北、桃園、臺中、臺南、高雄等6個直轄市；臺灣省設11縣、3省轄市，福建省設2縣。

直轄市、縣、省轄市下設368個鄉鎮市區；包括146個鄉、38個鎮、14個縣轄市、170個區。

111年4月底鄉鎮市區下共設7,746個村里，村里下設有14萬3,288個鄰，皆與上月底相同。平均每個村里有18鄰；平均每鄰有63戶，以臺北市之108戶為最多，臺中市81戶次之；平均每個村里有1,162戶，以臺北市2,289戶最多，桃園市1,674戶次之。

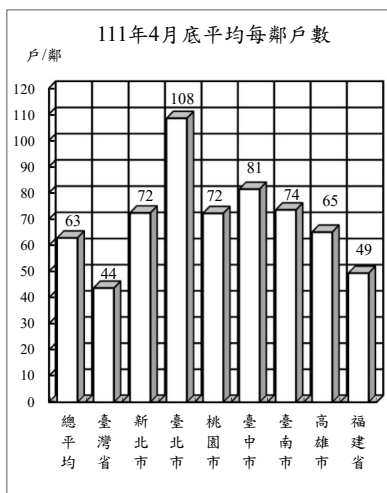

地方行政區劃

單位：個

年(月)底別	直轄市、縣、市數			鄉、鎮、市、區數				村、里數	編組鄰數
	直轄市	縣	省轄市	鄉	鎮	縣轄市	區		
民國102年底	5	14	3	153	41	17	157	7,839	148,587
民國103年底	5	14	3	152	41	18	157	7,851	148,640
民國104年底	6	13	3	146	38	14	170	7,851	148,400
民國105年底	6	13	3	146	38	14	170	7,851	148,234
民國106年底	6	13	3	146	38	14	170	7,851	148,391
民國107年底	6	13	3	146	38	14	170	7,760	143,574
民國108年底	6	13	3	146	38	14	170	7,760	143,647
民國109年底	6	13	3	146	38	14	170	7,760	143,747
民國110年底	6	13	3	146	38	14	170	7,734	143,204
民國111年4月底	6	13	3	146	38	14	170	7,746	143,288

說明：1. 103年12月25日桃園縣升格直轄市，自104年起依改制後按區統計。

2. 彰化縣員林鎮與苗栗縣頭份鎮分別於104年8月8日與10月5日改制為縣轄市。

二、人口概況

111年4月底人口數2,321萬5,015人，性比例為98.06，平均每戶2.58人，人口密度為每平方公里641人，其中以臺北市每平方公里9,117人最高。

各直轄市、縣(市)人口中，以新北市397萬5,803人占17.13%最多、臺中市280萬1,069人占12.07%居次、高雄市272萬6,087人占11.74%再次之。

111年4月出生登記計1萬1,222人，較上月減少12.25%；月粗出生率為0.48‰。死亡登記1萬4,655人，較上月減少19.65%；月粗死亡率為0.63‰。

111年4月結婚登記計6,539對，較上月減少37.78%；月粗結婚率為0.28‰。離婚及終止結婚登記4,051對，較上月減少15.97%；月粗離婚率為0.17‰。

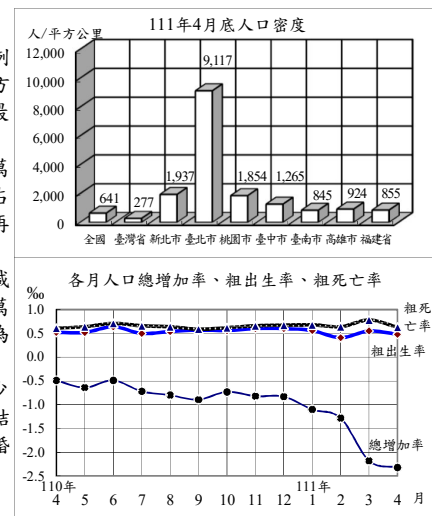

戶籍登記

年(月)別	戶數 ①	人口數 ①	戶量(人/戶) ①	人口密度(人/平方公里) ①	動態登記			
					出生人數	死亡人數	結婚對數②	離婚(終止結婚)對數②
民國102年	8,286,260	23,373,517	2.82	645.81	199,113	155,908	147,636	53,604
民國103年	8,382,699	23,433,753	2.80	647.47	210,383	163,929	149,287	53,190
民國104年	8,468,978	23,492,074	2.77	649.01	213,598	163,858	154,346	53,459
民國105年	8,561,383	23,539,816	2.75	650.32	208,440	172,405	147,861	53,837
民國106年	8,649,000	23,571,227	2.73	651.19	193,844	171,242	138,034	54,412
民國107年	8,734,477	23,588,932	2.70	651.68	181,601	172,784	135,403	54,443
民國108年	8,832,745	23,603,121	2.67	652.07	177,767	176,296	134,524	54,473
民國109年	8,933,814	23,561,236	2.64	650.92	165,249	173,156	121,702	51,680
民國110年	9,006,580	23,375,314	2.60	645.78	153,820	183,732	114,606	47,887
民國111年	9,002,584	23,215,015	2.58	641.35	46,764	63,735	36,877	16,191
民國111年4月	9,002,584	23,215,015	2.58	641.35	11,222	14,655	6,539	4,051

附註：①係指年(月)底數；②包含同性登記之資料。

三、合作事業及人民團體

110年底合作事業社(場)數3,885個，較109年6月底減少0.84%；合作事業社(場)員數計有個人社員187萬374人及法人社員4,729個，分別較109年6月底減少1.48%及0.11%。

110年底全國性人民團體計有2萬2,457個，以社會團體2萬1,974個占97.85%為最多，職業團體371個占1.65%次之，政治團體112個占0.50%居第3。

社會團體中以學術文化團體5,347個最多，社會服務及慈善團體5,002個次之，經濟業務團體4,041個居第3，三者合計占65.49%；職業團體中包含工業團體157個、商業團體157個及自由職業團體57個；政治團體則為政黨112個。

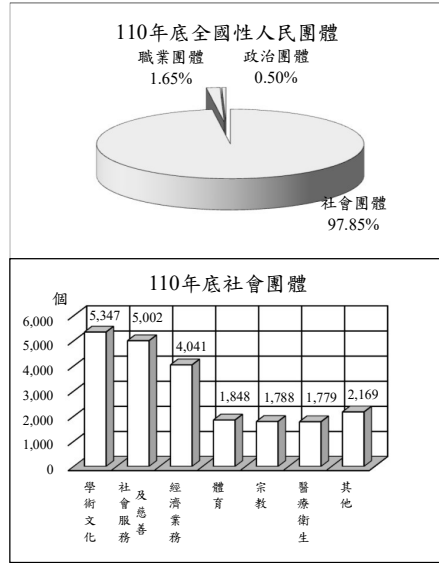

合作事業及人民團體

年(月)底別	合作事業			全國性人民團體 (個)					
	社(場)數 (個)	個人社員 (人)	法人社員 (個)	政治團體	職業團體	社會團體			
						學術文化團體	社會服務及慈善團體	經濟業務團體	其他社會團體
民國101年底	4,618	2,641,436	5,451	274	314	2,373	2,411	2,107	4,281
民國102年底	4,533	2,496,537	5,635	291	325	2,534	2,511	2,217	4,488
民國103年底	4,460	2,345,235	5,441	305	332	2,639	2,643	2,373	4,708
民國104年底	4,324	2,211,438	5,346	334	340	3,405	3,071	2,630	5,265
民國105年底	4,260	2,130,344	4,994	353	350	3,719	3,324	2,883	5,613
民國106年底	4,111	2,081,936	4,976	378	354	3,881	3,492	3,035	5,869
民國107年底	4,004	1,999,715	5,096	339	359	4,295	3,887	3,379	6,331
民國108年底	3,867	1,970,339	4,746	336	366	4,690	4,240	3,684	6,825
民國109年底	3,937	1,851,860	4,723	127	369	5,040	4,669	3,894	7,233
民國110年底	3,885	1,870,374	4,729	112	371	5,347	5,002	4,041	7,584

四、土地、建物登記

111年4月受理各項土地登記28萬6,155筆、面積1億8,005萬平方公尺，分別較上月減少12.53%及16.87%；其中標示變更登記2萬3,136筆、面積6,326萬平方公尺，所有權第一次登記133筆、面積22萬平方公尺，所有權移轉登記11萬5,118筆、面積6,664萬平方公尺，他項權利登記14萬7,768筆、面積4,994萬平方公尺。

111年4月受理各項建物登記15萬7,228棟、面積2,420萬平方公尺，分別較上月減少12.06%及11.54%；其中標示變更登記1萬461棟、面積313萬平方公尺，所有權第一次登記8,528棟、面積225萬平方公尺，所有權移轉登記4萬2,204棟、面積471萬平方公尺，他項權利登記9萬6,035棟、面積1,410萬平方公尺。

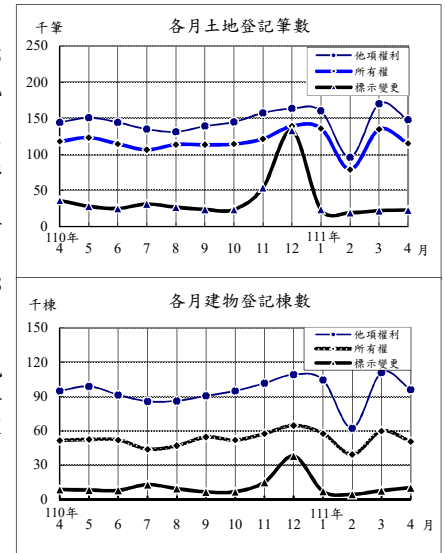

土地、建物登記概況

年(月)別	土地登記 (筆)				建物登記 (棟)			
	標示變更登記	所有權登記		他項權利登記	標示變更登記	所有權登記		他項權利登記
		第一次登記	移轉登記			第一次登記	移轉登記	
民國102年	511,250	9,687	1,434,988	1,727,285	212,714	111,093	503,628	1,126,658
民國103年	502,127	11,872	1,364,589	1,684,704	176,427	115,865	457,911	1,120,365
民國104年	480,367	13,413	1,392,421	1,531,152	218,780	126,742	438,047	1,051,595
民國105年	431,646	13,131	1,129,131	1,446,163	168,271	122,307	378,661	1,031,160
民國106年	431,428	10,913	1,180,807	1,503,681	176,322	110,419	405,806	1,060,117
民國107年	465,330	10,863	1,208,337	1,595,620	152,665	116,589	418,546	1,131,387
民國108年	409,334	10,267	1,258,113	1,610,634	151,588	119,459	456,234	1,105,479
民國109年	478,592	8,796	1,594,812	1,725,745	292,929	117,363	474,579	1,138,981
民國110年	469,421	6,882	1,498,393	1,708,082	137,271	125,779	501,807	1,118,503
民國111年	88,307	2,035	463,207	574,205	30,443	40,619	167,171	373,949
民國111年4月	23,136	133	115,118	147,768	10,461	8,528	42,204	96,035

五、治安維護

111年4月警察機關處理刑事案件總計2萬1,721件，較上月減少3.52%；其中竊盜占14.96%，暴力犯罪占0.24%，其他占84.80%；暴力犯罪中以重傷害及故意殺人占49.06%為最多。

111年4月嫌犯人數2萬3,220人，較上月減少7.06%；其中12歲~未滿18歲之少年嫌疑犯776人占3.34%，較上月減少6.73%。

111年4月警察機關處理違反社會秩序維護法案件總計568件、1,027人，分別較上月減少19.09%及23.13%。

111年4月集會遊行230件，較上月減少33.14%，其中未申請86件占37.39%。

111年4月查獲經濟案件1,067件，較上月減少14.91%；其中侵害智慧財產權285件最多，違反金融95件次之。

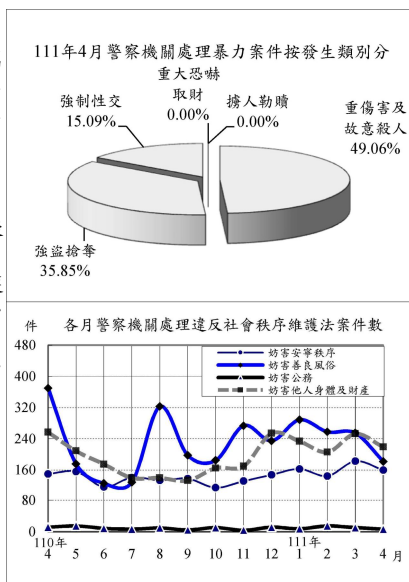

六、移民

111年4月入國(境)6萬1千人次，較上月增加22.58%；其中有戶籍國民占51.26%，外國人占46.00%，大陸地區人民占1.25%及香港澳門居民占0.76%；15至64歲者占88.29%。

111年4月出國(境)6萬3千人次，較上月減少2.86%；其中有戶籍國民占64.25%，外國人占33.59%，大陸地區人民占1.06%及香港澳門居民占0.79%；15至64歲者占87.22%。

111年4月底合法居留外僑73萬9千人，較上月底增加0.37%；年滿15歲以上居留外僑之中，經濟活動以外籍移工58萬人占79.27%最多，非勞動力7萬5千人占10.22%次之。

111年4月查處違法外來人口2,385人，較上月減少20.71%；其中以具違法行為事實之逾期(含非法入境、漏(跳)船船員及尚未入境之違法外來人口)1,705人最多，單純逾期595人次之。

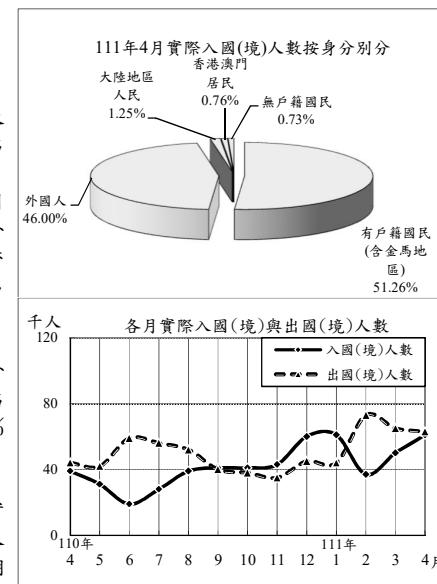

治安維護

年(月)別	刑事案件			違反社會秩序維護法		集會遊行件數(件)	查獲經濟案件(件)
	發生件數(件)	嫌疑犯(人)		件數	人數		
		少年	成年				
民國102年	298,967	255,310	12,038	7,329	14,057	2,365	10,293
民國103年	306,300	261,603	10,969	6,324	13,049	14,751	8,310
民國104年	297,800	269,296	11,002	5,237	13,709	5,786	8,428
民國105年	294,831	272,817	9,775	4,841	11,536	4,967	7,203
民國106年	293,453	287,294	10,499	4,919	12,031	3,908	7,020
民國107年	284,538	291,621	8,893	5,375	12,416	27,134	6,900
民國108年	268,349	277,664	9,441	7,149	16,048	7,288	7,748
民國109年	259,713	281,811	10,226	7,230	14,763	5,389	11,157
民國110年	243,082	265,221	9,627	7,025	12,913	5,426	10,255
民國111年	81,082	89,708	3,022	2,588	5,173	1,106	4,346
民國111年4月	21,721	23,220	776	568	1,027	230	1,067

入出國(境)及移民概況

年(月)別	實際入國(境)人數(千人次)			實際出國(境)人數(千人次)			合法居留外僑(人)◎	查處違法外來人口(人)
	有戶籍國民	外國人	合計	有戶籍國民	外國人	合計		
民國102年	19,072	11,056	4,096	18,960	11,053	4,010	525,109	27,169
民國103年	21,707	11,797	4,687	21,615	11,845	4,592	629,633	25,639
民國104年	23,601	13,161	4,883	23,542	13,183	4,819	637,843	30,582
民國105年	25,228	14,538	5,703	25,217	14,589	5,635	671,375	33,326
民國106年	26,397	15,657	6,453	26,307	15,655	6,384	717,736	35,760
民國107年	27,623	16,557	6,846	27,640	16,645	6,780	758,583	36,548
民國108年	29,033	17,169	7,518	28,940	17,101	7,476	785,341	47,438
民國109年	3,981	2,603	1,096	3,895	2,336	1,229	797,122	32,715
民國110年	480	339	112	544	360	158	752,900	32,421
民國111年	208	139	61	245	170	68	738,677	9,662
民國111年4月	61	31	28	63	41	21	738,677	2,385

附註：◎係指年(月)底數。

七、消防與緊急救護

111年4月火災事故1,689次，較上月減少15.76%；原因以燃燒雜草、垃圾369次占21.85%最多，敬神掃墓祭祖323次占19.12%次之。

111年4月火災事故死亡7人、受傷7人；死傷原因以火焰灼燒6人、自殺4人較多。被毀損房屋302間；被毀損車輛123輛，其中小型車67輛最多，機車17輛次之；財物損失估計1,452萬元，較上月減少79.59%。

111年4月火災事故出動人員4萬3千人次，較上月減少20.83%；救出人數112人，較上月減少44.28%。

111年4月消防單位受理救護案件救護出動10萬6千次，較上月增加3.23%。急救送醫8萬5千人次，較上月增加6.59%；其中急病2萬9千人次占33.63%最多，車禍受傷2萬3千人次占27.11%居次。

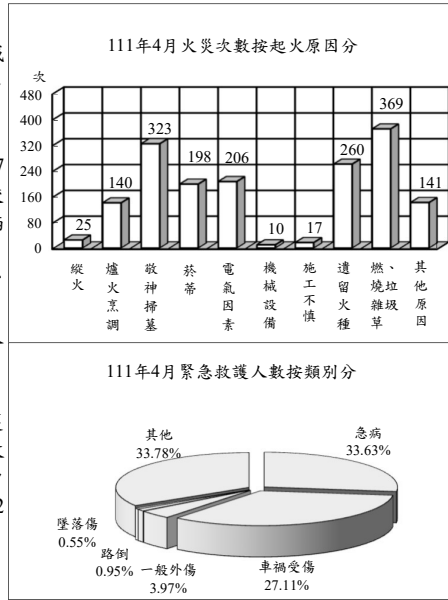

消防與緊急救護

年(月)別	火災事故								急救送醫人次(人次)
	發生次數(次)	出動人次(人次)	救出人數(人)	死亡人數(人)	受傷人數(人)	被毀損房屋數(間)	被毀損車輛數(輛)	財物損失估值(百萬元)	
民國102年	1,451	449,100	348	92	189	1,204	627	533	826,839
民國103年	1,417	511,977	533	124	244	1,263	658	436	878,849
民國104年	1,704	587,599	569	117	733	1,477	802	531	891,562
民國105年	1,856	476,654	494	169	261	1,568	836	459	906,603
民國106年	30,464	571,358	968	178	302	5,614	2,060	691	891,508
民國107年	27,922	563,457	1,390	173	290	5,302	1,920	596	897,081
民國108年	22,866	541,241	1,743	150	478	4,339	1,796	1,442	905,951
民國109年	22,248	572,241	1,536	161	464	4,011	2,095	641	891,117
民國110年	21,684	601,155	1,997	192	304	4,206	2,229	356	881,766
民國111年	6,358	189,262	801	48	63	1,431	608	170	318,831
民國111年4月	1,689	43,045	112	7	7	302	123	15	84,793

說明：火災次數106年以前依據「火災成災標準及認定標準」公布，106年起變更統計範圍，將火災次數細分為A1、A2及A3類，其中A1類係指造成人員死亡之火災案件；A2類指造成人員受傷、涉及糾紛、縱火案件或起火原因待查之火災案件；A3類指非屬A1、A2類，由分隊填具「火災案件搶救出動紀錄表」完成者，由於統計範圍不同，不宜與之前資料比較。

八、營建管理

111年4月核發建造執照2,032件、總樓地板面積288萬7千平方公尺，分別較上月減少8.59%及27.68%；其中以住宅用面積191萬9千平方公尺占66.48%為最多，工業、倉儲類面積40萬7千平方公尺占14.11%居次；按構造別分，以混凝土構造面積220萬2千平方公尺占76.29%最多。

111年4月核發拆除執照202件、總樓地板面積19萬9千平方公尺，分別較上月減少18.22%及7.41%。

111年4月核發使用執照1,540件、總樓地板面積239萬4千平方公尺，分別較上月減少17.60%及5.46%；其中以住宅用面積122萬7千平方公尺占51.24%為最多，工業、倉儲類62萬3千平方公尺占26.03%居次；按構造別分，以混凝土構造面積157萬8千平方公尺占65.90%最多。

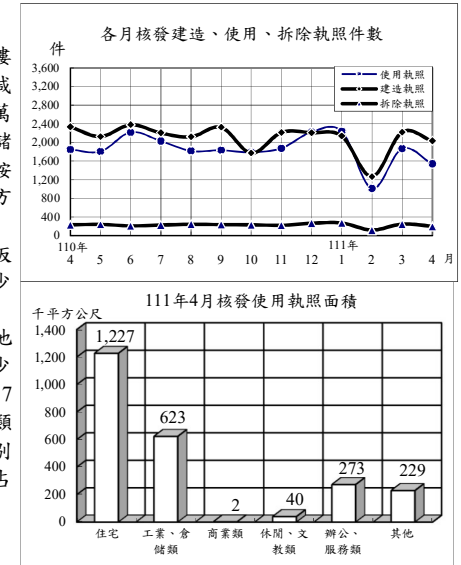

營建管理

年(月)別	建造執照			拆除執照		使用執照		
	核發件數(件)	總樓地板面積(千平方公尺)		核發件數(件)	總樓地板面積(千平方公尺)	核發件數(件)	總樓地板面積(千平方公尺)	
		住宅面積(千平方公尺)	其他面積(千平方公尺)				住宅面積(千平方公尺)	其他面積(千平方公尺)
民國102年	33,531	39,760	25,417	2,882	2,425	28,014	28,772	16,888
民國103年	31,994	38,635	22,231	2,668	2,072	28,806	31,718	18,109
民國104年	27,643	32,596	18,233	2,392	1,771	28,835	32,868	18,982
民國105年	22,511	26,235	13,264	2,379	1,844	23,552	29,988	17,646
民國106年	25,035	29,884	15,252	2,403	2,035	22,506	28,818	15,463
民國107年	27,344	33,984	18,677	2,496	2,158	22,860	28,366	16,452
民國108年	27,143	36,928	21,950	2,550	2,228	22,026	26,489	14,787
民國109年	25,980	41,521	23,195	2,765	2,520	22,370	28,247	15,466
民國110年	26,089	43,425	24,874	2,793	2,580	22,486	28,023	15,620
民國111年	7,658	13,604	7,413	840	710	6,656	8,823	5,157
民國111年4月	2,032	2,887	1,919	202	199	1,540	2,394	1,227

統計表

STATISTICAL TABLES

*表列數字無論總數與細數均由電腦整理，其尾數採四捨五入法計列，故細數之和與總數未必一致。

*表列一一年資料，靜態欄為一一年四月(季報為一一年第一季)底數，動態欄為至一一年四月(季報為至一一年第一季)累計數。

*表列人口成長率、性比例、戶量、人口密度、粗出生率、粗死亡率、粗結婚率、粗離婚率、刑案發生率、犯罪人口率、破獲率、少年嫌疑犯比率、消防安全檢查合格率、大陸地區配偶申請來臺團聚面談不予通過比率之「較上月(期)增減」與「較上年同月(期)增減」為增減數。

*表內福建省係指金門縣及連江縣。

*表列縣 C. 為County之簡寫。

*一〇三年十二月二十五日桃園縣升格桃園市，區域別自一〇四年一月資料起配合調整。

*警政類道路交通事故A1、A2類統計，自一一年四月起不再公布月資料，僅公布年資料，爰刪除警政月報「機動車輛數、道路交通事故原因及損傷」、「道路交通事故按車種及道路類別分」2表。

表1. 內政統計指標

年(月)別	戶 政						
	戶數 (千戶) (1)	總人數 (千人) (1)	人口 成長率 (1)	性比例 (女=100) (1)	戶量 (人/戶) (1)	人口密度 (人/平方 公里) (1)	粗出生 率
Year(Month)	Households (1,000H.)	Population (1,000 Persons)	Rate of Growth (o/oo)	Sex Ratio (Female =100)	Mean Size of Households (Persons/ Household)	Population Density (Persons per km ²)	Crude Birth Rate (o/oo)
一〇二年 2013	8,286	23,374	2.47	99.96	2.82	645.81	8.53
一〇三年 2014	8,383	23,434	2.58	99.68	2.80	647.47	8.99
一〇四年 2015	8,469	23,492	2.49	99.42	2.77	649.00	9.10
一〇五年 2016	8,561	23,540	2.03	99.14	2.75	650.32	8.86
一〇六年 2017	8,649	23,571	1.33	98.89	2.73	651.19	8.23
一〇七年 2018	8,734	23,589	0.75	98.63	2.70	651.68	7.70
一〇八年 2019	8,833	23,603	0.60	98.38	2.67	652.07	7.53
一〇九年 2020	8,934	23,561	-1.77	98.20	2.64	650.92	7.01
一一〇年 2021	9,007	23,375	-7.89	98.15	2.60	645.78	6.55
四月 Apr.	8,958	23,514	-0.49	98.16	2.62	649.62	0.52
五月 May	8,961	23,499	-0.64	98.16	2.62	649.20	0.52
六月 June	8,965	23,488	-0.49	98.15	2.62	648.88	0.64
七月 July	8,973	23,471	-0.72	98.15	2.62	648.41	0.50
八月 Aug.	8,988	23,452	-0.80	98.15	2.61	647.89	0.54
九月 Sept.	9,004	23,431	-0.89	98.16	2.60	647.32	0.57
十月 Oct.	9,004	23,414	-0.73	98.16	2.60	646.84	0.56
十一月 Nov.	9,006	23,395	-0.82	98.16	2.60	646.32	0.60
十二月 Dec.	9,007	23,375	-0.83	98.15	2.60	645.78	0.60
一一一年 2022	9,003	23,215	-6.86	98.06	2.58	641.35	2.01
一月 Jan.	9,006	23,350	-1.10	98.15	2.59	645.07	0.56
二月 Feb.	9,005	23,320	-1.28	98.15	2.59	644.24	0.41
三月 Mar.	9,004	23,269	-2.18	98.11	2.58	642.84	0.55
四月 Apr.	9,003	23,215	-2.32	98.06	2.58	641.35	0.48
較上月增減(%) VS. with Last Month	-0.02	-0.23	-0.14	-0.05	-0.01	-1.49	-0.07
較上年同月增減(%) VS. with Last Year	0.50	-1.27	-1.83	-0.10	-0.05	-8.27	-0.04

說明：(1)係指年(月)底數。

TABLE 1. STATISTICAL INDICATORS OF INTERIOR

Population Affairs			民 政 Civil Affairs			
粗死亡率 率	粗結婚 率	粗離婚 率	鄉鎮 市區數 (1)	村里數 (1)	政黨數 (1)	全國性 政治 團體數 (1)
Crude Death Rate (o/oo)	Crude Marriage Rate (o/oo)	Crude Divorce Rate (o/oo)	Town- ships, Cities & Districts	Villages	Political Parties	National Political Associations
6.68	6.32	2.30	368	7,839	247	44
7.00	6.38	2.27	368	7,851	259	46
6.98	6.58	2.28	368	7,851	287	47
7.33	6.29	2.29	368	7,851	305	48
7.27	5.86	2.31	368	7,851	328	50
7.33	5.74	2.31	368	7,760	290	49
7.47	5.70	2.31	368	7,760	291	45
7.34	5.16	2.19	368	7,760	127	—
7.83	4.88	2.04	368	7,734	112	—
0.61	0.32	0.18	368	7,761	124	—
0.64	0.54	0.16	368	7,761	126	—
0.71	0.34	0.14	368	7,761	127	—
0.66	0.35	0.16	368	7,761	127	—
0.64	0.18	0.18	368	7,761	127	—
0.59	0.43	0.17	368	7,741	127	—
0.62	0.48	0.17	368	7,734	127	—
0.66	0.46	0.18	368	7,734	127	—
0.67	0.56	0.19	368	7,734	112	—
2.74	1.58	0.70	368	7,746	81	—
0.68	0.48	0.17	368	7,734	113	—
0.64	0.37	0.14	368	7,734	112	—
0.78	0.45	0.21	368	7,746	81	—
0.63	0.28	0.17	368	7,746	81	—
-0.15	-0.17	-0.03	—	—	—	--
0.02	-0.04	-0.01	—	-0.19	-34.68	--

Note：(1)The data refers to End of Year(Month).

表1. 內政統計指標(續1)

年(月)別 Year(Month)	合作事業及人民團體 Cooperative and Civil Associations				
	合作事業社(場)數 (1) No. of Cooperatives	合作事業社(場)員數 (1) No. of Cooperative Members		全國性職業團體數 (1) National Occupational Associations	全國性社會團體數 (1) National Social Associations
		個人社員(人) Individual Member (Persons)	法人社員(個) No. of Legal Persons		
一〇二年 2013	4,533	2,496,537	5,635	325	11,750
一〇三年 2014	4,460	2,345,235	5,441	332	12,363
一〇四年 2015	4,324	2,211,438	5,346	340	14,371
一〇五年 2016	4,260	2,130,344	4,994	350	15,539
一〇六年 2017	4,111	2,081,936	4,976	354	16,277
一〇七年 2018	4,004	1,999,715	5,096	359	17,892
一〇八年 2019	3,867	1,970,339	4,746	366	19,439
一〇九年 2020	3,937	1,851,860	4,723	369	20,836
一一〇年 2021	3,885	1,870,374	4,729	371	21,974
四月 Apr.					
五月 May					
六月 June	3,918	1,898,408	4,734	370	21,425
七月 July					
八月 Aug.					
九月 Sept.					
十月 Oct.					
十一月 Nov.					
十二月 Dec.	3,885	1,870,374	4,729	371	21,974
一一一年 2022					
一月 Jan.					
二月 Feb.					
三月 Mar.					
四月 Apr.					
較上月增減(%) VS. with Last Month	-0.84	-1.48	-0.11	0.27	2.56
較上年同月增減(%) VS. with Last Year	-1.32	1.00	0.13	0.54	5.46

TABLE 1. STATISTICAL INDICATORS OF INTERIOR (CONT. 1)

地政 Land Administration				消防 Fire Protection		
土地所有權第一次登記(筆) Initial Land Ownership Registration (Plots)	土地標示變更、移轉、他項權利筆數(千筆) Change, Transfer & Others of Land (1,000 Plots)	建物第一次登記(千棟) Initial Building Registration (1,000 Buildings)	建物標示變更、移轉、他項權利棟數(千棟) Change, Transfer & Others of Buildings (1,000 Buildings)	消防安全查察列管數(家) (1) Supervision of Safety Installation (Houses)	消防安全檢查件次(件次) Inspection of Safety Installation (Cases)	消防安全檢查合格率(%) Qualified Cases of Inspection of Safety Installation (%)
9,687	3,674	111	1,843	197,984	335,436	86.86
11,872	3,551	116	1,755	189,296	325,367	86.03
13,413	3,404	127	1,708	211,200	317,309	85.29
13,131	3,007	122	1,578	212,618	294,264	85.65
10,913	3,116	110	1,642	217,989	298,220	86.90
10,863	3,269	117	1,703	225,836	290,527	88.28
10,267	3,278	119	1,713	231,039	313,890	86.56
8,796	3,799	117	1,906	240,209	313,959	86.65
6,882	3,676	126	1,758	245,498	267,624	87.59
117	298	10	146	244,673	26,107	86.83
87	302	9	150	244,721	12,379	87.58
98	284	10	142	245,568	1,904	89.65
317	272	9	134	245,581	14,700	90.18
223	272	11	132	245,885	35,296	90.31
111	276	13	139	245,639	24,335	87.44
559	282	9	145	243,982	26,774	84.76
636	332	12	162	244,999	29,827	85.52
4,031	432	13	199	245,498	35,994	88.56
2,035	1,126	41	572	248,790	85,299	85.70
1,473	319	9	160	245,838	23,452	85.33
302	194	11	96	246,844	15,460	84.63
127	327	12	167	247,717	24,415	86.00
133	286	9	149	248,790	21,972	86.49
4.72	-12.54	-29.58	-10.79	0.43	-10.01	0.48
13.68	-4.17	-13.19	1.95	1.68	-15.84	-0.34

表1. 內政統計指標(續2完)

年(月)別 Year(Month)	Fire Fighting				移民 Immigration			
	火災發生 次數 (次) No. of Fires (Times)	火災被 毀損房屋 (間) Burn-out & Damaged Houses (Houses)	火災 死傷人數 (人) Death & Injured Casualties (Persons)	消防急救 送醫人次 (人次) Persons Rescued in Emergency (Person- Times)	出境人數 (千人次) Exit Persons (1,000 Person- Times)	合法居留 外僑人數 (千人) (1) Foreign Residents (1,000 Persons)	刑案 發生件數 (千件) Offenses Known to Police (1,000 Cases)	破獲嫌 疑犯人數 (千人) Offenders Cleared (1,000 Persons)
一〇二年 2013	1,451	1,204	281	826,839	18,960	525.1	299.0	255.3
一〇三年 2014	1,417	1,263	368	878,849	21,615	629.6	306.3	261.6
一〇四年 2015	1,704	1,477	850	891,562	23,542	637.8	297.8	269.3
一〇五年 2016	1,856	1,568	430	906,603	25,217	671.4	294.8	272.8
一〇六年 2017	30,464	5,614	480	891,508	26,307	717.7	293.5	287.3
一〇七年 2018	27,922	5,302	463	897,081	27,640	758.6	284.5	291.6
一〇八年 2019	22,866	4,339	628	905,951	28,940	785.3	268.3	277.7
一〇九年 2020	22,248	4,011	625	891,117	3,895	797.1	259.7	281.8
一一〇年 2021	21,684	4,206	496	881,766	544	752.9	243.1	265.2
四月 Apr.	2,989	358	57	73,303	44	800.5	20.6	22.4
五月 May	2,302	370	29	74,545	42	800.3	21.0	22.9
六月 June	821	299	42	58,669	59	789.1	15.2	15.9
七月 July	1,068	307	18	64,807	56	779.9	17.3	18.0
八月 Aug.	1,068	328	24	68,981	52	770.9	21.6	23.1
九月 Sept.	1,176	273	22	72,031	40	765.0	21.8	23.3
十月 Oct.	1,409	520	126	77,076	38	760.7	21.1	23.5
十一月 Nov.	1,355	287	21	77,283	35	759.1	22.1	25.6
十二月 Dec.	1,601	372	45	82,346	45	752.9	20.9	22.4
一一一年 2022	6,358	1,431	111	318,831	245	738.7	81.1	89.7
一月 Jan.	1,482	428	32	82,716	44	745.6	19.7	22.0
二月 Feb.	1,182	325	19	71,772	73	741.1	17.2	19.6
三月 Mar.	2,005	376	46	79,550	65	735.9	22.5	25.0
四月 Apr.	1,689	302	14	84,793	63	738.7	21.7	23.2
較上月增減(%) VS. with Last Month	-15.76	-19.68	-69.57	6.59	-2.86	0.37	-3.52	-7.06
較上年同月增減(%) VS. with Last Year	-43.49	-15.64	-75.44	15.67	43.30	-7.72	5.30	3.54

TABLE 1. STATISTICAL INDICATORS OF INTERIOR (END)

警政 Police Administration			營建 Construction & Planning		
少年 嫌疑犯 人數 (千人) Juvenile Offenders (1,000 Persons)	處理 集會遊行 (件) No. of Assembly and Parade (Cases)	處理 經濟案件 (件) Economic Frauds (Cases)	核發建築 物建造執 照件數 (件) Construction License (Cases)	核發建築 物使用執 照件數 (件) Usage License (Cases)	核發建築 物拆除執 照件數 (件) Demolition License (Cases)
12.0	2,365	10,293	33,531	28,014	2,882
11.0	14,751	8,310	31,994	28,806	2,668
11.0	5,786	8,428	27,643	28,837	2,392
9.8	4,970	7,203	22,511	23,552	2,379
10.5	3,908	7,020	25,035	22,506	2,403
8.9	27,134	6,900	27,344	22,860	2,496
9.4	7,288	7,748	27,143	22,026	2,550
10.2	5,389	11,157	25,980	22,370	2,765
9.6	5,426	10,255	26,089	22,486	2,793
0.8	266	703	2,337	1,848	232
0.9	218	887	2,125	1,806	241
0.6	184	616	2,381	2,218	209
0.8	188	543	2,205	2,030	226
0.9	340	985	2,119	1,819	244
0.8	248	891	2,325	1,832	236
0.8	402	928	1,772	1,790	232
0.8	1,155	1,103	2,214	1,876	222
0.8	1,520	854	2,207	2,224	266
3.0	1,106	4,346	7,658	6,656	840
0.8	306	1,073	2,138	2,237	271
0.7	226	952	1,265	1,010	120
0.8	344	1,254	2,223	1,869	247
0.8	230	1,067	2,032	1,540	202
-6.73	-33.14	-14.91	-8.59	-17.60	-18.22
3.47	-13.53	51.78	-13.05	-16.67	-12.93

表2. 村里鄰戶數暨現住人口—按月別分

年(月)底別	土地面積 (平方公里)	鄉鎮 市區數	村里數	編組鄰數	戶數
End of Year (Month)	Area (Km ²)	Townships, Cities & Districts	Villages	Organized Neighbor- hoods	Households
一〇二年 2013	36,192.8155	368	7,839	148,587	8,286,260
一〇三年 2014	36,192.8155	368	7,851	148,640	8,382,699
一〇四年 2015	36,197.0669	368	7,851	148,400	8,468,978
一〇五年 2016	36,197.0669	368	7,851	148,234	8,561,383
一〇六年 2017	36,197.0669	368	7,851	148,391	8,649,000
一〇七年 2018	36,197.0669	368	7,760	143,574	8,734,477
一〇八年 2019	36,197.0669	368	7,760	143,647	8,832,745
一〇九年 2020	36,197.0669	368	7,760	143,747	8,933,814
一一〇年 2021	36,197.0669	368	7,734	143,204	9,006,580
四月 Apr.	36,197.0669	368	7,761	143,821	8,957,953
五月 May	36,197.0669	368	7,761	143,820	8,961,217
六月 June	36,197.0669	368	7,761	143,827	8,965,343
七月 July	36,197.0669	368	7,761	143,855	8,973,218
八月 Aug.	36,197.0669	368	7,761	143,855	8,988,241
九月 Sept.	36,197.0669	368	7,741	143,516	9,004,362
十月 Oct.	36,197.0669	368	7,734	143,221	9,004,383
十一月 Nov.	36,197.0669	368	7,734	143,221	9,006,260
十二月 Dec.	36,197.0669	368	7,734	143,204	9,006,580
一一一年 2022	36,197.0669	368	7,746	143,288	9,002,584
一月 Jan.	36,197.0669	368	7,734	143,232	9,005,752
二月 Feb.	36,197.0669	368	7,734	143,232	9,005,454
三月 Mar.	36,197.0669	368	7,746	143,288	9,004,145
四月 Apr.	36,197.0669	368	7,746	143,288	9,002,584
較上月增減(%) VS. with Last Month	—	—	—	—	-0.02
較上年同月增減(%) VS. with Last Year	—	—	-0.19	-0.18	0.50

資料來源：本都戶政司。

說明：1. 104年4月高雄市小港區因配合高雄港洲際貨櫃中心第二期工程計畫填築用地擴大，面積增加4.2365平方公里。
2. 104年12月南沙太平島交通基礎建設工程竣工，增加面積0.0149平方公里。

TABLE 2. NUMBER OF VILLAGES, NEIGHBORHOODS, HOUSEHOLDS AND RESIDENT POPULATION - BY MONTH

人口數 (人)		Population (Persons)		性比例 (每百女子 相當男子數)	戶量 (人/戶)	人口密度 (人/平方公里)
合計	Total	男性	女性			
人數	增加率	Male	Female	Sex Ratio (Female=100)	Mean Size of Households (Persons/ Household)	Population Density (Persons per Km ²)
Persons	Increase Rate (o/oo)					
23,373,517	2.47	11,684,674	11,688,843	99.96	2.82	645.81
23,433,753	2.58	11,697,971	11,735,782	99.68	2.80	647.47
23,492,074	2.49	11,712,047	11,780,027	99.42	2.77	649.00
23,539,816	2.03	11,719,270	11,820,546	99.14	2.75	650.32
23,571,227	1.33	11,719,580	11,851,647	98.89	2.73	651.19
23,588,932	0.75	11,712,913	11,876,019	98.63	2.70	651.68
23,603,121	0.60	11,705,186	11,897,935	98.38	2.67	652.07
23,561,236	-1.77	11,673,765	11,887,471	98.20	2.64	650.92
23,375,314	-7.89	11,578,696	11,796,618	98.15	2.60	645.78
23,514,196	-0.49	11,647,873	11,866,323	98.16	2.62	649.62
23,499,070	-0.64	11,640,336	11,858,734	98.16	2.62	649.20
23,487,509	-0.49	11,634,375	11,853,134	98.15	2.62	648.88
23,470,633	-0.72	11,625,977	11,844,656	98.15	2.62	648.41
23,451,837	-0.80	11,616,647	11,835,190	98.15	2.61	647.89
23,430,948	-0.89	11,606,628	11,824,320	98.16	2.60	647.32
23,413,879	-0.73	11,598,148	11,815,731	98.16	2.60	646.84
23,394,787	-0.82	11,588,574	11,806,213	98.16	2.60	646.32
23,375,314	-0.83	11,578,696	11,796,618	98.15	2.60	645.78
23,215,015	-6.86	11,493,738	11,721,277	98.06	2.58	641.35
23,349,666	-1.10	11,565,761	11,783,905	98.15	2.59	645.07
23,319,776	-1.28	11,550,791	11,768,985	98.15	2.59	644.24
23,268,991	-2.18	11,523,301	11,745,690	98.11	2.58	642.84
23,215,015	-2.32	11,493,738	11,721,277	98.06	2.58	641.35
-0.23	-0.14	-0.26	-0.21	-0.05	-0.01	-1.49
-1.27	-1.83	-1.32	-1.22	-0.10	-0.05	-8.27

Source : Dept. of Household Registration, MOI.

Note : 1. The area of Kaohsiung increased 4.2365 square kilometers because the Siaogang District reclaimed land from the sea for the area expansion of the intercontinental Container Terminal Project-Phase 2 in the Port of Kaohsiung in Apr. 2015.

2. The area of Nansha Island has increased 0.0149 square kilometers because Taping Island's transport infrastructure renovation project is completed in Dec. 2015.

表3. 村里鄰戶數暨現住人口－按區域別分

區域別	土地面積 (平方公里)	鄉鎮市區數	村里數	編組鄰數	戶數
Locality	Area (Km ²)	Townships, Cities & Districts	Villages	Organized Neighbor- hoods	Households
一一一年四月底 End of Apr., 2022	36,197.0669	368	7,746	143,288	9,002,584
新 北 市 New Taipei City	2,052.5667	29	1,032	22,381	1,620,113
臺 北 市 Taipei City	271.7997	12	456	9,624	1,043,569
桃 園 市 Taoyuan City	1,220.9540	13	516	11,963	863,712
臺 中 市 Taichung City	2,214.8968	29	625	12,524	1,020,026
臺 南 市 Tainan City	2,191.6531	37	649	9,661	710,333
高 雄 市 Kaohsiung City	2,951.8524	38	891	17,342	1,128,283
臺 灣 省 Taiwan Prov.	25,110.0037	200	3,518	58,857	2,570,353
宜蘭縣 Yilan C.	2,143.6251	12	233	3,671	174,421
新竹縣 Hsinchu C.	1,427.5369	13	192	3,351	211,582
苗栗縣 Miaoli C.	1,820.3149	18	275	4,732	195,608
彰化縣 Changhua C.	1,074.3960	26	589	9,229	399,712
南投縣 Nantou C.	4,106.4360	13	262	4,281	179,526
雲林縣 Yunlin C.	1,290.8326	20	392	6,507	244,597
嘉義縣 Chiayi C.	1,903.6367	18	357	5,409	185,012
屏東縣 Pingtung C.	2,775.6003	33	443	7,172	293,646
臺東縣 Taitung C.	3,515.2526	16	139	2,395	84,040
花蓮縣 Hualien C.	4,628.5714	13	177	3,715	127,897
澎湖縣 Penghu C.	126.8641	6	96	1,407	42,383
基隆市 Keelung City	132.7589	7	157	3,332	156,035
新竹市 Hsinchu City	104.1526	3	122	2,230	174,141
嘉義市 Chiayi City	60.0256	2	84	1,426	101,753
福 建 省 Fuchien Prov.	180.4560	10	59	936	46,195
金門縣 Kinmen C.	151.6560	6	37	799	42,612
連江縣 Lienchiang C.	28.8000	4	22	137	3,583
東沙群島 Dongssha Islands	2.3800	—	—	—	—
南沙群島 Nansha Islands	0.5045	—	—	—	—

資料來源：本部門戶政司。

說明：96年12月起，土地面積包含東沙群島東沙島及南沙群島太平島，由高雄市代管；其設籍人口截至111年4月底有4戶4人(男3人、女1人)，列於高雄市統計。

TABLE 3. NUMBER OF VILLAGES, NEIGHBORHOODS, HOUSEHOLDS AND RESIDENT POPULATION - BY LOCALITY

人 口 數 (人) Population (Persons)		性比例 (每百女子 所當男子數) Sex Ratio (Female=100)	戶 量 (人/戶) Mean Size of Households (Persons/ Household)	人口密度 (人/平方公里) Population Density (Persons per Km ²)		
合 計 Total	男 性 Male				女 性 Female	
人 數 Persons	占總人口比率 Proportion of Persons (%)					
23,215,015	100.00	11,493,738	11,721,277	98.06	2.58	641.35
3,975,803	17.13	1,940,507	2,035,296	95.34	2.45	1,936.99
2,478,124	10.67	1,179,782	1,298,342	90.87	2.37	9,117.46
2,263,430	9.75	1,119,790	1,143,640	97.91	2.62	1,853.82
2,801,069	12.07	1,373,848	1,427,221	96.26	2.75	1,264.65
1,852,429	7.98	922,064	930,365	99.11	2.61	845.22
2,726,087	11.74	1,342,982	1,383,105	97.10	2.42	923.52
6,963,811	30.00	3,536,981	3,426,830	103.21	2.71	277.33
448,963	1.93	226,008	222,955	101.37	2.57	209.44
575,682	2.48	293,752	281,930	104.19	2.72	403.27
535,780	2.31	276,022	259,758	106.26	2.74	294.33
1,248,262	5.38	633,559	614,703	103.07	3.12	1,161.83
481,943	2.08	246,038	235,905	104.30	2.68	117.36
666,655	2.87	344,364	322,291	106.85	2.73	516.45
490,824	2.11	254,485	236,339	107.68	2.65	257.83
801,377	3.45	407,795	393,582	103.61	2.73	288.72
212,959	0.92	109,159	103,800	105.16	2.53	60.58
319,842	1.38	161,579	158,263	102.10	2.50	69.10
106,216	0.46	54,594	51,622	105.76	2.51	837.24
361,612	1.56	180,267	181,345	99.41	2.32	2,723.82
450,494	1.94	222,438	228,056	97.54	2.59	4,325.33
263,202	1.13	126,921	136,281	93.13	2.59	4,384.83
154,262	0.66	77,784	76,478	101.71	3.34	854.85
140,510	0.61	69,802	70,708	98.72	3.30	926.50
13,752	0.06	7,982	5,770	138.34	3.84	477.50
—	—	—	—	--	--	—
—	—	—	—	--	--	—

Source : Dept. of Household Registration, MOI.

Note : The total area has contained the area of Dongsha and Taiping Islands which are temporarily administered by Kaohsiung City since Dec., 2007, the area is not included in the area of Kaohsiung, 5 households and 3 males, 2 females (End of Jan., 2022) are included in Kaohsiung City.

表4. 現住人口動態登記—按月別分

單位：人

年(月)別 Year (Month)	出生 Births				死亡 Deaths			
	合計 Total		男性 Male	女性 Female	合計 Total		男性 Male	女性 Female
	出生數 No. of Births	粗出生率 Rate (o/oo)			死亡數 No. of Deaths	粗死亡率 Rate (o/oo)		
一〇二年 2013	199,113	8.53	103,120	95,993	155,908	6.68	94,505	61,403
一〇三年 2014	210,383	8.99	108,817	101,566	163,929	7.00	98,733	65,196
一〇四年 2015	213,598	9.10	111,041	102,557	163,858	6.98	98,580	65,278
一〇五年 2016	208,440	8.86	108,133	100,307	172,405	7.33	103,144	69,261
一〇六年 2017	193,844	8.23	100,477	93,367	171,242	7.27	101,555	69,687
一〇七年 2018	181,601	7.70	93,876	87,725	172,784	7.33	101,931	70,853
一〇八年 2019	177,767	7.53	92,237	85,530	176,296	7.47	103,720	72,576
一〇九年 2020	165,249	7.01	85,704	79,545	173,156	7.34	101,468	71,688
一一〇年 2021	153,820	6.55	79,513	74,307	183,732	7.83	106,877	76,855
四月 Apr.	12,264	0.52	6,352	5,912	14,276	0.61	8,379	5,897
五月 May	12,300	0.52	6,385	5,915	15,108	0.64	8,622	6,486
六月 June	15,128	0.64	7,842	7,286	16,639	0.71	9,689	6,950
七月 July	11,809	0.50	6,171	5,638	15,523	0.66	8,978	6,545
八月 Aug.	12,588	0.54	6,437	6,151	14,952	0.64	8,742	6,210
九月 Sept.	13,464	0.57	6,882	6,582	13,894	0.59	8,160	5,734
十月 Oct.	13,166	0.56	6,748	6,418	14,415	0.62	8,371	6,044
十一月 Nov.	14,057	0.60	7,328	6,729	15,560	0.66	9,041	6,519
十二月 Dec.	14,127	0.60	7,337	6,790	15,739	0.67	9,233	6,506
一一一年 2022	46,764	2.01	24,299	22,465	63,735	2.74	37,186	26,549
一月 Jan.	13,137	0.56	6,878	6,259	15,954	0.68	9,342	6,612
二月 Feb.	9,617	0.41	4,941	4,676	14,887	0.64	8,666	6,221
三月 Mar.	12,788	0.55	6,672	6,116	18,239	0.78	10,624	7,615
四月 Apr.	11,222	0.48	5,808	5,414	14,655	0.63	8,554	6,101
較上月增減(%) VS. with Last Month	-12.25	-0.07	-12.95	-11.48	-19.65	-0.15	-19.48	-19.88
較上年同月增減(%) VS. with Last Year	-8.50	-0.04	-8.56	-8.42	2.65	0.02	2.09	3.46

資料來源：本部門戶政司。

說明：1. 自108年5月24日起，結婚及離婚(終止結婚)對數包含相同性別登記之數據。
2. 自然增加率=(出生人數-死亡人數)÷期中人口數×1,000。
3. 社會增加率=(遷入人口數-遷出人口數)÷期中人口數×1,000。
4. 總增加率=自然增加率+社會增加率。

TABLE 4. MOBILITY STATUS OF RESIDENT POPULATION - BY MONTH

Unit : Persons

自然增加 Natural Increase		社會增加 Social Increase		總增加 Total Increase		結 婚 Marriage		離婚/終止結婚 Divorce/Terminated Marriages	
增加數 No. of Increase	增加率 Increase Rate (o/oo)	增加數 No. of Increase	增加率 Increase Rate (o/oo)	增加數 No. of Increase	總增加率 Increase Rate (o/oo)	對數 (對) Couples	粗結 婚率 Crude Marriage Rate (o/oo)	對數 (對) Couples	粗離 婚率 Crude Divorce Rate (o/oo)
43,205	1.85	14,490	0.62	57,695	2.47	147,636	6.32	53,604	2.30
46,454	1.98	13,782	0.59	60,236	2.57	149,287	6.38	53,190	2.27
49,740	2.12	8,581	0.37	58,321	2.49	154,346	6.58	53,459	2.28
36,035	1.53	11,707	0.50	47,742	2.03	147,861	6.29	53,837	2.29
22,602	0.96	8,809	0.37	31,411	1.33	138,034	5.86	54,412	2.31
8,817	0.37	8,888	0.38	17,705	0.75	135,403	5.74	54,443	2.31
1,471	0.06	12,718	0.54	14,189	0.60	134,524	5.70	54,473	2.31
-7,907	-0.34	-33,978	-1.44	-41,885	-1.78	121,702	5.16	51,680	2.19
-29,912	-1.27	-156,010	-6.65	-185,922	-7.92	114,606	4.88	47,887	2.04
-2,012	-0.09	-9,415	-0.40	-11,427	-0.49	7,547	0.32	4,230	0.18
-2,808	-0.12	-12,318	-0.52	-15,126	-0.64	12,634	0.54	3,875	0.16
-1,511	-0.06	-10,050	-0.43	-11,561	-0.49	7,977	0.34	3,256	0.14
-3,714	-0.16	-13,162	-0.56	-16,876	-0.72	8,275	0.35	3,843	0.16
-2,364	-0.10	-16,432	-0.70	-18,796	-0.80	4,273	0.18	4,115	0.18
-430	-0.02	-20,459	-0.87	-20,889	-0.89	10,027	0.43	4,057	0.17
-1,249	-0.05	-15,820	-0.68	-17,069	-0.73	11,306	0.48	4,061	0.17
-1,503	-0.06	-17,589	-0.75	-19,092	-0.82	10,681	0.46	4,289	0.18
-1,612	-0.07	-17,861	-0.76	-19,473	-0.83	13,131	0.56	4,470	0.19
-16,971	-0.73	-143,328	-6.15	-160,299	-6.88	36,877	1.58	16,191	0.70
-2,817	-0.12	-22,831	-0.98	-25,648	-1.10	11,189	0.48	3,961	0.17
-5,270	-0.23	-24,620	-1.06	-29,890	-1.28	8,640	0.37	3,358	0.14
-5,451	-0.23	-45,334	-1.95	-50,785	-2.18	10,509	0.45	4,821	0.21
-3,433	-0.15	-50,543	-2.17	-53,976	-2.32	6,539	0.28	4,051	0.17
--	0.09	--	-0.23	--	-0.14	-37.78	-0.17	-15.97	-0.03
--	-0.06	--	-1.77	--	-1.84	-13.36	-0.04	-4.23	-0.01

Source : Dept. of Household Registration, MOI.

Note : The item of Marriage and Divorce/Terminated Marriages has included same-sex since 24, May 2019.

表4. 現住人口動態登記—按月別分(續)

單位：人

年(月)別 Year (Month)	出生人數按出生狀況 Births by Status								
	婚 生 Legitimate			非婚生—已認領 Illegitimate-Recognized			非婚生—未認領 Illegitimate-Unrecognized		
	合計 Total	男性 Male	女性 Female	合計 Total	男性 Male	女性 Female	合計 Total	男性 Male	女性 Female
一〇二年 2013	191,137	99,037	92,100	3,166	1,604	1,562	4,798	2,474	2,324
一〇三年 2014	202,534	104,718	97,816	2,957	1,536	1,421	4,885	2,560	2,325
一〇四年 2015	205,540	106,764	98,776	2,949	1,561	1,388	5,101	2,713	2,388
一〇五年 2016	200,553	104,131	96,422	2,821	1,406	1,415	5,058	2,592	2,466
一〇六年 2017	186,425	96,723	89,702	2,584	1,324	1,260	4,827	2,426	2,401
一〇七年 2018	174,472	90,267	84,205	2,600	1,330	1,270	4,522	2,275	2,247
一〇八年 2019	170,843	88,610	82,233	2,475	1,315	1,160	4,446	2,312	2,134
一〇九年 2020	158,766	82,357	76,409	2,325	1,201	1,124	4,153	2,143	2,010
一一〇年 2021	147,916	76,412	71,504	2,335	1,228	1,107	3,566	1,871	1,695
四 月 Apr.	11,799	6,117	5,682	188	92	96	277	143	134
五 月 May	11,825	6,139	5,686	179	105	74	296	141	155
六 月 June	14,569	7,548	7,021	221	106	115	338	188	150
七 月 July	11,336	5,917	5,419	181	99	82	290	154	136
八 月 Aug.	12,070	6,161	5,909	221	112	109	297	164	133
九 月 Sept.	12,920	6,621	6,299	211	104	107	333	157	176
十 月 Oct.	12,667	6,491	6,176	202	99	103	297	158	139
十一月 Nov.	13,511	7,031	6,480	226	116	110	320	181	139
十二月 Dec.	13,589	7,043	6,546	229	127	102	309	167	142
一一一年 2022	44,865	23,338	21,527	789	400	389	1,110	561	549
一 月 Jan.	12,629	6,614	6,015	206	105	101	302	159	143
二 月 Feb.	9,212	4,725	4,487	179	95	84	226	121	105
三 月 Mar.	12,284	6,418	5,866	222	110	112	282	144	138
四 月 Apr.	10,740	5,581	5,159	182	90	92	300	137	163
較上月增減(%) VS. with Last Month	-12.57	-13.04	-12.05	-18.02	-18.18	-17.86	6.38	-4.86	18.12
較上年同月增減(%) VS. with Last Year	-8.98	-8.76	-9.20	-3.19	-2.17	-4.17	8.30	-4.20	21.64

TABLE 4. MOBILITY STATUS OF RESIDENT POPULATION - BY MONTH (CONT.)

Unit : Persons

棄嬰或無依兒童 Abandoned or Helpless Child			本國人與外國人結婚人數 Married with Foreigners			本國人與外國人 離婚/終止結婚人數 Divorced/Terminated Marriages with Foreigners		
			合計 Total	男性 Male	女性 Female	合計 Total	男性 Male	女性 Female
12	5	7	7,950	4,834	3,116	4,814	4,046	768
7	3	4	8,715	5,372	3,343	4,592	3,832	760
8	3	5	9,533	6,161	3,372	4,579	3,849	730
8	4	4	10,546	6,949	3,597	4,487	3,752	735
8	4	4	12,147	8,274	3,873	4,706	3,927	779
7	4	3	12,392	8,398	3,994	4,579	3,839	740
3	—	3	12,887	8,688	4,199	4,484	3,721	763
5	3	2	7,378	4,421	2,957	3,711	3,161	550
3	2	1	5,261	2,836	2,425	3,404	2,805	599
—	—	—	503	298	205	315	248	67
—	—	—	507	290	217	279	233	46
—	—	—	410	239	171	218	180	38
2	1	1	362	179	183	295	241	54
—	—	—	248	116	132	287	236	51
—	—	—	320	175	145	291	242	49
—	—	—	397	213	184	274	224	50
—	—	—	482	256	226	310	251	59
—	—	—	471	233	238	300	246	54
—	—	—	1,853	926	927	1,149	954	195
—	—	—	474	239	235	255	199	56
—	—	—	418	200	218	238	199	39
—	—	—	559	281	278	368	313	55
—	—	—	402	206	196	288	243	45
--	--	--	-28.09	-26.69	-29.50	-21.74	-22.36	-18.18
--	--	--	-20.08	-30.87	-4.39	-8.57	-2.02	-32.84

表5. 現住人口動態登記—按區域別分

單位：人

區域別 Locality	出生 Births				死亡 Deaths			
	合計 Total		男性 Male	女性 Female	合計 Total		男性 Male	女性 Female
	出生數 No. of Births	粗出生率 Crude Birth Rate (o/oo)			死亡數 No. of Deaths	粗死亡率 Crude Death Rate (o/oo)		
一一年四月 Apr., 2022	11,222	0.48	5,808	5,414	14,655	0.63	8,554	6,101
新 北 市 New Taipei City	1,792	0.45	902	890	2,211	0.56	1,314	897
臺 北 市 Taipei City	1,197	0.48	605	592	1,418	0.57	798	620
桃 園 市 Taoyuan City	1,548	0.68	799	749	1,154	0.51	696	458
臺 中 市 Taichung City	1,442	0.51	751	691	1,460	0.52	850	610
臺 南 市 Tainan City	768	0.41	417	351	1,252	0.68	699	553
高 雄 市 Kaohsiung City	1,274	0.47	646	628	1,783	0.65	1,060	723
臺 灣 省 Taiwan Prov.	3,122	0.45	1,655	1,467	5,306	0.76	3,091	2,215
宜蘭縣 Yilan C.	188	0.42	99	89	324	0.72	183	141
新竹縣 Hsinchu C.	303	0.53	159	144	333	0.58	189	144
苗栗縣 Miaoli C.	177	0.33	98	79	450	0.84	261	189
彰化縣 Changhua C.	800	0.64	417	383	869	0.70	511	358
南投縣 Nantou C.	168	0.35	91	77	432	0.90	265	167
雲林縣 Yunlin C.	249	0.37	128	121	627	0.94	370	257
嘉義縣 Chiayi C.	181	0.37	99	82	430	0.88	259	171
屏東縣 Pingtung C.	259	0.32	138	121	656	0.82	375	281
臺東縣 Taitung C.	101	0.47	56	45	199	0.93	124	75
花蓮縣 Hualien C.	137	0.43	71	66	254	0.79	152	102
澎湖縣 Penghu C.	68	0.64	34	34	75	0.71	46	29
基隆市 Keelung City	139	0.38	79	60	261	0.72	149	112
新竹市 Hsinchu City	260	0.58	136	124	227	0.50	119	108
嘉義市 Chiayi City	92	0.35	50	42	169	0.64	88	81
福 建 省 Fuchien Prov.	79	0.51	33	46	71	0.46	46	25
金門縣 Kinmen C.	74	0.53	29	45	65	0.46	41	24
連江縣 Lienchiang C.	5	0.36	4	1	6	0.44	5	1

資料來源：本部戶政司。

說 明：結婚及離婚(終止結婚)對數包含相同性別登記之數據。

TABLE 5. MOBILITY STATUS OF RESIDENT POPULATION - BY LOCALITY

Unit: Persons

自然增加 Natural Increase		社會增加 Social Increase		總增加 Total Increase		結 婚 Marriage		離婚/終止結婚 Divorce/Terminated Marriages	
增加數 No. of Increase	增加率 Increase Rate (o/oo)	增加數 No. of Increase	增加率 Increase Rate (o/oo)	增加數 No. of Increase	總增加率 Increase Rate (o/oo)	對數 (對) Couples	粗結 婚率 Crude Marriage Rate(o/oo)	對數 (對) Couples	粗離 婚率 Crude Divorce Rate(o/oo)
-3,433	-0.15	-50,543	-2.17	-53,976	-2.32	6,539	0.28	4,051	0.17
-419	-0.11	-13,658	-3.43	-14,077	-3.53	1,082	0.27	709	0.18
-221	-0.09	-12,100	-4.87	-12,321	-4.96	695	0.28	350	0.14
394	0.17	-3,877	-1.71	-3,483	-1.54	682	0.30	446	0.20
-18	-0.01	-5,298	-1.89	-5,316	-1.90	842	0.30	533	0.19
-484	-0.26	-2,536	-1.37	-3,020	-1.63	505	0.27	294	0.16
-509	-0.19	-5,186	-1.90	-5,695	-2.09	787	0.29	497	0.18
-2,184	-0.31	-7,691	-1.10	-9,875	-1.42	1,909	0.27	1,207	0.17
-136	-0.30	-336	-0.75	-472	-1.05	130	0.29	81	0.18
-30	-0.05	-34	-0.06	-64	-0.11	179	0.31	107	0.19
-273	-0.51	-532	-0.99	-805	-1.50	139	0.26	82	0.15
-69	-0.06	-2,300	-1.84	-2,369	-1.90	345	0.28	191	0.15
-264	-0.55	-634	-1.31	-898	-1.86	122	0.25	93	0.19
-378	-0.57	-634	-0.95	-1,012	-1.52	170	0.25	101	0.15
-249	-0.51	-434	-0.88	-683	-1.39	118	0.24	69	0.14
-397	-0.50	-140	-0.17	-537	-0.67	239	0.30	152	0.19
-98	-0.46	25	0.12	-73	-0.34	64	0.30	44	0.21
-117	-0.37	-446	-1.39	-563	-1.76	100	0.31	72	0.22
-7	-0.07	49	0.46	42	0.40	34	0.32	23	0.22
-122	-0.34	-505	-1.40	-627	-1.73	102	0.28	81	0.22
33	0.07	-1,228	-2.72	-1,195	-2.65	115	0.25	66	0.15
-77	-0.29	-542	-2.06	-619	-2.35	52	0.20	45	0.17
8	0.05	-197	-1.28	-189	-1.22	37	0.24	15	0.10
9	0.06	-239	-1.70	-230	-1.64	31	0.22	12	0.09
-1	-0.07	42	3.06	41	2.99	6	0.44	3	0.22

Source :Dept. of Household Registration, MOI.

Note :The item of Marriage and Divorce/Terminated Marriages has included same-sex.

表5. 現住人口動態登記—按區域別分(續)

單位：人

區域別 Locality	出生人數按出生狀況 Births by Status								
	婚 生 Legitimate			非婚生—已認領 Illegitimate-Recognized			非婚生—未認領 Illegitimate-Unrecognized		
	合計 Total	男性 Male	女性 Female	合計 Total	男性 Male	女性 Female	合計 Total	男性 Male	女性 Female
一一年四月 Apr., 2022	10,740	5,581	5,159	182	90	92	300	137	163
新 北 市 New Taipei City	1,725	871	854	24	13	11	43	18	25
臺 北 市 Taipei City	1,158	589	569	20	10	10	19	6	13
桃 園 市 Taoyuan City	1,475	763	712	30	18	12	43	18	25
臺 中 市 Taichung City	1,382	725	657	28	15	13	32	11	21
臺 南 市 Tainan City	743	404	339	8	5	3	17	8	9
高 雄 市 Kaohsiung City	1,203	616	587	22	6	16	49	24	25
臺 灣 省 Taiwan Prov.	2,978	1,581	1,397	48	23	25	96	51	45
宜蘭縣 Yilan C.	180	98	82	3	—	3	5	1	4
新竹縣 Hsinchu C.	292	155	137	6	3	3	5	1	4
苗栗縣 Miaoli C.	163	88	75	5	3	2	9	7	2
彰化縣 Changhua C.	778	407	371	7	3	4	15	7	8
南投縣 Nantou C.	161	86	75	3	2	1	4	3	1
雲林縣 Yunlin C.	236	120	116	5	3	2	8	5	3
嘉義縣 Chiayi C.	175	97	78	1	—	1	5	2	3
屏東縣 Pingtung C.	242	130	112	3	—	3	14	8	6
臺東縣 Taitung C.	93	52	41	1	1	—	7	3	4
花蓮縣 Hualien C.	122	62	60	5	3	2	10	6	4
澎湖縣 Penghu C.	65	33	32	3	1	2	—	—	—
基隆市 Keelung City	131	74	57	2	1	1	6	4	2
新竹市 Hsinchu City	251	131	120	3	3	—	6	2	4
嘉義市 Chiayi City	89	48	41	1	—	1	2	2	—
福 建 省 Fuchien Prov.	76	32	44	2	—	2	1	1	—
金門縣 Kinmen C.	71	28	43	2	—	2	1	1	—
連江縣 Lienchiang C.	5	4	1	—	—	—	—	—	—

TABLE 5. MOBILITY STATUS OF RESIDENT POPULATION - BY LOCALITY (CONT.)

Unit : Persons

棄嬰或無依兒童 Abandoned or Helpless Child			本國人與外國人結婚人數 Married with Foreigners			本國人與外國人 離婚/終止結婚人數 Divorce / Terminated Marriages with Foreigners		
合計 Total	男性 Male	女性 Female	合計 Total	男性 Male	女性 Female	合計 Total	男性 Male	女性 Female
—	—	—	402	206	196	288	243	45
—	—	—	93	52	41	57	48	9
—	—	—	61	17	44	20	9	11
—	—	—	48	23	25	34	31	3
—	—	—	51	28	23	43	35	8
—	—	—	26	11	15	21	19	2
—	—	—	40	20	20	25	24	1
—	—	—	80	53	27	87	76	11
—	—	—	7	5	2	5	5	—
—	—	—	11	5	6	10	9	1
—	—	—	4	3	1	8	8	—
—	—	—	14	9	5	11	9	2
—	—	—	3	1	2	6	4	2
—	—	—	8	6	2	10	10	—
—	—	—	5	4	1	5	5	—
—	—	—	10	7	3	19	16	3
—	—	—	5	3	2	—	—	—
—	—	—	4	3	1	4	3	1
—	—	—	—	—	—	1	1	—
—	—	—	4	3	1	3	3	—
—	—	—	2	1	1	3	2	1
—	—	—	3	3	—	2	1	1
—	—	—	3	2	1	1	1	—
—	—	—	3	2	1	1	1	—
—	—	—	—	—	—	—	—	—

表6. 現住人口動態登記年累計—按區域別分

單位：人

區域別 Locality	出生 Births				死亡 Deaths			
	合計 Total		男性 Male	女性 Female	合計 Total		男性 Male	女性 Female
	出生數 No. of Births	粗出生率 Crude Birth Rate (o/oo)			死亡數 No. of Deaths	粗死亡率 Crude Death Rate (o/oo)		
一一一年一至四月 Jan. - Apr., 2022	46,764	2.01	24,299	22,465	63,735	2.74	37,186	26,549
新 北 市 New Taipei City	7,250	1.82	3,785	3,465	9,304	2.33	5,465	3,839
臺 北 市 Taipei City	5,012	2.00	2,593	2,419	6,320	2.53	3,475	2,845
桃 園 市 Taoyuan City	6,144	2.71	3,147	2,997	5,063	2.23	3,094	1,969
臺 中 市 Taichung City	5,903	2.10	3,093	2,810	6,323	2.25	3,706	2,617
臺 南 市 Tainan City	3,057	1.65	1,625	1,432	5,563	3.00	3,188	2,375
高 雄 市 Kaohsiung City	5,417	1.98	2,811	2,606	7,820	2.86	4,586	3,234
臺 灣 省 Taiwan Prov.	13,659	1.96	7,086	6,573	23,032	3.30	13,481	9,551
宜蘭縣 Yilan C.	812	1.81	418	394	1,393	3.10	795	598
新竹縣 Hsinchu C.	1,394	2.42	723	671	1,414	2.46	794	620
苗栗縣 Miaoli C.	783	1.46	397	386	1,849	3.44	1,104	745
彰化縣 Changhua C.	3,445	2.75	1,794	1,651	3,898	3.11	2,255	1,643
南投縣 Nantou C.	781	1.62	411	370	1,741	3.60	1,036	705
雲林縣 Yunlin C.	1,135	1.70	597	538	2,703	4.04	1,556	1,147
嘉義縣 Chiayi C.	763	1.55	395	368	1,966	4.00	1,157	809
屏東縣 Pingtung C.	1,199	1.49	617	582	2,929	3.65	1,758	1,171
臺東縣 Taitung C.	441	2.07	220	221	805	3.78	489	316
花蓮縣 Hualien C.	647	2.02	336	311	1,137	3.55	712	425
澎湖縣 Penghu C.	270	2.54	123	147	338	3.18	202	136
基隆市 Keelung City	523	1.44	300	223	1,165	3.21	662	503
新竹市 Hsinchu City	1,072	2.37	563	509	957	2.12	549	408
嘉義市 Chiayi City	394	1.49	192	202	737	2.79	412	325
福 建 省 Fuchien Prov.	322	2.08	159	163	310	2.00	191	119
金門縣 Kinmen C.	294	2.08	141	153	290	2.06	178	112
連江縣 Lienchiang C.	28	2.04	18	10	20	1.46	13	7

資料來源：本部戶政司。

說 明：結婚及離婚(終止結婚)對數包含相同性別登記之數據。

TABLE 6. MOBILITY STATUS OF RESIDENT POPULATION OF THE YEAR - BY LOCALITY

Unit: Persons

自然增加 Natural Increase		社會增加 Social Increase		總增加 Total Increase		結 婚 Marriage		離婚/終止結婚 Divorce/Terminated Marriages	
增加數 No. of Increase	增加率 Increase Rate (o/oo)	增加數 No. of Increase	增加率 Increase Rate (o/oo)	增加數 No. of Increase	總增加率 Increase Rate (o/oo)	對數 (對) Couples	粗結 婚率 Crude Marriage Rate(o/oo)	對數 (對) Couples	粗離 婚率 Crude Divorce Rate(o/oo)
-16,971	-0.73	-143,328	-6.15	-160,299	-6.88	36,877	1.58	16,191	0.70
-2,054	-0.51	-30,256	-7.58	-32,310	-8.09	6,145	1.54	2,845	0.71
-1,308	-0.52	-44,961	-17.98	-46,269	-18.50	3,871	1.55	1,446	0.58
1,081	0.48	-10,042	-4.43	-8,961	-3.95	3,847	1.70	1,820	0.80
-420	-0.15	-12,001	-4.27	-12,421	-4.42	4,855	1.73	2,050	0.73
-2,506	-1.35	-7,124	-3.84	-9,630	-5.19	2,967	1.60	1,226	0.66
-2,403	-0.88	-16,201	-5.92	-18,604	-6.80	4,460	1.63	1,957	0.72
-9,373	-1.34	-21,809	-3.12	-31,182	-4.47	10,524	1.51	4,785	0.69
-581	-1.29	-1,148	-2.55	-1,729	-3.84	693	1.54	301	0.67
-20	-0.03	122	0.21	102	0.18	1,031	1.79	431	0.75
-1,066	-1.99	-1,332	-2.48	-2,398	-4.47	793	1.48	372	0.69
-453	-0.36	-6,615	-5.28	-7,068	-5.65	1,804	1.44	701	0.56
-960	-1.99	-1,994	-4.12	-2,954	-6.11	688	1.42	323	0.67
-1,568	-2.35	-1,909	-2.86	-3,477	-5.20	937	1.40	391	0.58
-1,203	-2.44	-1,289	-2.62	-2,492	-5.06	631	1.28	313	0.64
-1,730	-2.15	-1,333	-1.66	-3,063	-3.81	1,284	1.60	600	0.75
-364	-1.71	-63	-0.30	-427	-2.00	331	1.55	188	0.88
-490	-1.53	-1,026	-3.20	-1,516	-4.73	566	1.77	306	0.95
-68	-0.64	-56	-0.53	-124	-1.17	158	1.49	103	0.97
-642	-1.77	-1,723	-4.75	-2,365	-6.52	509	1.40	289	0.80
115	0.25	-2,261	-5.01	-2,146	-4.75	689	1.53	289	0.64
-343	-1.30	-1,182	-4.48	-1,525	-5.78	410	1.55	178	0.67
12	0.08	-934	-6.04	-922	-5.96	208	1.34	62	0.40
4	0.03	-1,033	-7.32	-1,029	-7.30	185	1.31	54	0.38
8	0.58	99	7.23	107	7.81	23	1.68	8	0.58

Source :Dept. of Household Registration, MOI.

Note :The item of Marriage and Divorce/Terminated Marriages has included same-sex.

表6. 現住人口動態登記年累計—按區域別分(續)

單位：人

區域別 Locality	出生人數按出生狀況 Births by Status								
	婚 生 Legitimate			非婚生—已認領 Illegitimate-Recognized			非婚生—未認領 Illegitimate-Unrecognized		
	合計 Total	男性 Male	女性 Female	合計 Total	男性 Male	女性 Female	合計 Total	男性 Male	女性 Female
一一一年一至四月 Jan. 至 Apr., 2022	44,865	23,338	21,527	789	400	389	1,110	561	549
新 北 市 New Taipei City	6,986	3,647	3,339	111	56	55	153	82	71
臺 北 市 Taipei City	4,863	2,527	2,336	72	34	38	77	32	45
桃 園 市 Taoyuan City	5,876	3,016	2,860	126	66	60	142	65	77
臺 中 市 Taichung City	5,670	2,981	2,689	97	54	43	136	58	78
臺 南 市 Tainan City	2,934	1,557	1,377	50	27	23	73	41	32
高 雄 市 Kaohsiung City	5,174	2,691	2,483	106	45	61	137	75	62
臺 灣 省 Taiwan Prov.	13,049	6,766	6,283	222	116	106	388	204	184
宜蘭縣 Yilan C.	781	406	375	11	4	7	20	8	12
新竹縣 Hsinchu C.	1,337	694	643	22	14	8	35	15	20
苗栗縣 Miaoli C.	758	381	377	9	6	3	16	10	6
彰化縣 Changhua C.	3,357	1,760	1,597	37	12	25	51	22	29
南投縣 Nantou C.	737	383	354	21	15	6	23	13	10
雲林縣 Yunlin C.	1,080	563	517	15	9	6	40	25	15
嘉義縣 Chiayi C.	718	372	346	15	7	8	30	16	14
屏東縣 Pingtung C.	1,136	582	554	19	10	9	44	25	19
臺東縣 Taitung C.	404	201	203	14	6	8	23	13	10
花蓮縣 Hualien C.	571	297	274	22	13	9	54	26	28
澎湖縣 Penghu C.	259	118	141	5	1	4	6	4	2
基隆市 Keelung City	491	280	211	11	6	5	21	14	7
新竹市 Hsinchu City	1,045	548	497	10	8	2	17	7	10
嘉義市 Chiayi City	375	181	194	11	5	6	8	6	2
福 建 省 Fuchien Prov.	313	153	160	5	2	3	4	4	—
金門縣 Kinmen C.	285	135	150	5	2	3	4	4	—
連江縣 Lienchiang C.	28	18	10	—	—	—	—	—	—

TABLE 6. MOBILITY STATUS OF RESIDENT POPULATION OF THE YEAR - BY LOCALITY (CONT.)

Unit : Persons

棄嬰或無依兒童 Abandoned or Helpless Child			本國人與外國人結婚人數 Married with Foreigners			本國人與外國人 離婚/終止結婚人數 Divorced / Terminated Marriages with Foreigners		
合計 Total	男性 Male	女性 Female	合計 Total	男性 Male	女性 Female	合計 Total	男性 Male	女性 Female
—	—	—	1,853	926	927	1,149	954	195
—	—	—	353	176	177	205	175	30
—	—	—	313	112	201	100	52	48
—	—	—	213	108	105	149	128	21
—	—	—	220	107	113	125	105	20
—	—	—	120	58	62	93	80	13
—	—	—	180	92	88	113	95	18
—	—	—	445	268	177	359	316	43
—	—	—	35	21	14	19	19	—
—	—	—	54	32	22	33	28	5
—	—	—	27	15	12	44	36	8
—	—	—	76	48	28	50	46	4
—	—	—	30	19	11	29	25	4
—	—	—	47	32	15	33	31	2
—	—	—	25	16	9	28	28	—
—	—	—	44	22	22	55	47	8
—	—	—	13	6	7	11	8	3
—	—	—	20	12	8	9	7	2
—	—	—	5	5	—	9	9	—
—	—	—	25	14	11	17	15	2
—	—	—	36	19	17	12	9	3
—	—	—	8	7	1	10	8	2
—	—	—	9	5	4	5	3	2
—	—	—	8	4	4	5	3	2
—	—	—	1	1	—	—	—	—

表7. 結婚及離婚/終止結婚登記—按國籍及月別分

單位：人

年(月)別 Year (Month)	結 婚			
	合 計 Total		本 國 人 R.O.C.	
	男 Male	女 Female	男 Male	女 Female
一〇二年 2013	147,636	147,636	143,446	132,334
一〇三年 2014	149,287	149,287	144,766	134,107
一〇四年 2015	154,346	154,346	149,660	139,044
一〇五年 2016	147,861	147,861	142,944	132,419
一〇六年 2017	138,034	138,034	132,730	122,241
一〇七年 2018	135,403	135,403	130,018	120,180
一〇八年 2019	133,441	135,607	127,493	120,339
一〇九年 2020	120,663	122,741	116,954	115,869
一一〇年 2021	113,820	115,392	110,705	110,340
四 月 Apr.	7,510	7,584	7,236	7,077
五 月 May	12,533	12,735	12,247	12,212
六 月 June	7,912	8,042	7,694	7,682
七 月 July	8,223	8,327	7,991	8,045
八 月 Aug.	4,208	4,338	4,048	4,148
九 月 Sept.	9,932	10,122	9,744	9,846
十 月 Oct.	11,250	11,362	11,020	10,989
十一月 Nov.	10,597	10,765	10,306	10,275
十二月 Dec.	13,046	13,216	12,737	12,733
一一一年 2022	36,561	37,193	35,375	35,342
一 月 Jan.	11,117	11,261	10,799	10,716
二 月 Feb.	8,541	8,739	8,267	8,315
三 月 Mar.	10,407	10,611	10,061	10,097
四 月 Apr.	6,496	6,582	6,248	6,214
較上月增減(%) VS. with Last Month	-37.58	-37.97	-37.90	-38.46
較上年同月增減(%) VS. with Last Year	-13.50	-13.21	-13.65	-12.19

資料來源：本部戶政司。

說 明：1. 本國人含華僑。

2. 自108年5月24日起，資料包含相同性別之數據。

TABLE 7. MARRIAGE AND DIVORCE / TERMINATED MARRIAGES REGISTRATIONS - BY NATIONALITY AND MONTH

Unit : Persons

Marriage							
大陸地區 Mainland		港澳 H.K. & Macao		東南亞 S.E. Asia		其他國家 Others	
男 Male	女 Female	男 Male	女 Female	男 Male	女 Female	男 Male	女 Female
738	10,091	336	377	616	4,207	2,500	627
727	9,317	451	491	706	4,760	2,637	612
794	8,528	520	613	742	5,510	2,630	651
824	7,849	496	644	823	6,288	2,774	661
823	6,811	608	708	981	7,588	2,892	686
833	6,111	558	714	1,149	7,600	2,845	798
994	5,704	755	876	1,168	7,839	3,031	849
327	2,036	425	415	608	3,787	2,349	634
302	1,765	388	451	425	2,278	2,000	558
27	155	42	54	30	248	175	50
34	186	35	47	37	244	180	46
11	83	36	38	27	183	144	56
10	84	39	19	33	136	150	43
14	53	14	21	15	81	117	35
17	83	26	18	23	141	122	34
22	130	24	30	39	176	145	37
33	189	32	45	40	202	186	54
31	193	40	57	44	187	194	46
133	730	126	195	171	745	756	181
44	246	39	60	42	194	193	45
32	179	24	45	39	155	179	45
32	180	36	53	53	228	225	53
25	125	27	37	37	168	159	38
-21.88	-30.56	-25.00	-30.19	-30.19	-26.32	-29.33	-28.30
-7.41	-19.35	-35.71	-31.48	23.33	-32.26	-9.14	-24.00

Source : Dept. of Household Registration, MOI.

Note : 1.R.O.C. Residents include Overseas Chinese.

2.The figures included same-sex since 24, May 2019.

表7. 結婚及離婚/終止結婚登記—按國籍及月別分(續)

單位：人

年(月)別 Year (Month)	離 婚 / 終 止 結 婚			
	合 計 Total		本 國 人 R.O.C.	
	男 Male	女 Female	男 Male	女 Female
一〇二年 2013	53,604	53,604	52,499	42,618
一〇三年 2014	53,190	53,190	52,093	42,805
一〇四年 2015	53,459	53,459	52,385	43,433
一〇五年 2016	53,837	53,837	52,741	44,158
一〇六年 2017	54,412	54,412	53,273	44,751
一〇七年 2018	54,443	54,443	53,323	45,167
一〇八年 2019	54,463	54,483	53,314	45,825
一〇九年 2020	51,509	51,851	50,705	45,353
一一〇年 2021	47,631	48,143	46,756	42,489
四 月 Apr.	4,218	4,242	4,120	3,746
五 月 May	3,854	3,896	3,790	3,424
六 月 June	3,240	3,272	3,172	2,893
七 月 July	3,834	3,852	3,751	3,383
八 月 Aug.	4,093	4,137	4,027	3,678
九 月 Sept.	4,038	4,076	3,969	3,613
十 月 Oct.	4,031	4,091	3,961	3,640
十一月 Nov.	4,253	4,325	4,170	3,838
十二月 Dec.	4,445	4,495	4,364	3,990
一一一年 2022	16,101	16,281	15,812	14,401
一 月 Jan.	3,944	3,978	3,862	3,540
二 月 Feb.	3,336	3,380	3,282	2,995
三 月 Mar.	4,792	4,850	4,706	4,250
四 月 Apr.	4,029	4,073	3,962	3,616
較上月增減(%) VS. with Last Month	-15.92	-16.02	-15.81	-14.92
較上年同月增減(%) VS. with Last Year	-4.48	-3.98	-3.83	-3.47

TABLE 7. MARRIAGE AND DIVORCE / TERMINATED MARRIAGES REGISTRATIONS
- BY NATIONALITY AND MONTH (CONT.)

Unit : Persons

Divorce / Terminated Marriages							
大陸地區 Mainland		港澳 H.K. & Macao		東南亞 S.E. Asia		其他國家 Others	
男 Male	女 Female	男 Male	女 Female	男 Male	女 Female	男 Male	女 Female
278	6,866	59	74	193	3,929	575	117
276	6,459	61	94	178	3,686	582	146
256	6,098	88	79	195	3,728	535	121
270	5,822	91	105	178	3,629	557	123
276	5,616	84	118	236	3,804	543	123
287	5,286	93	151	202	3,707	538	132
269	4,799	117	138	212	3,566	551	155
182	3,246	72	91	198	3,053	352	108
204	2,759	72	90	220	2,691	379	114
22	239	9	9	30	240	37	8
13	233	5	6	16	223	30	10
19	195	11	4	12	169	26	11
23	218	6	10	20	231	34	10
11	217	4	6	13	224	38	12
16	210	4	11	22	230	27	12
15	223	5	4	22	219	28	5
17	227	7	9	20	241	39	10
23	248	4	11	23	236	31	10
70	887	24	39	82	922	113	32
21	229	5	10	18	195	38	4
13	185	2	1	14	191	25	8
23	272	8	15	33	302	22	11
13	201	9	13	17	234	28	9
-43.48	-26.10	12.50	-13.33	-48.48	-22.52	27.27	-18.18
-7.41	-15.90	—	44.44	-43.33	-2.50	-24.32	12.50

表8. 結婚及離婚/終止結婚登記年累計—按國籍及區域別分

單位：人

區域別 Locality	結 婚			
	合 計 Total		本 國 人 R.O.C.	
	男 Male	女 Female	男 Male	女 Female
一一一年一至四月 Jan. - Apr., 2022	36,561	37,193	35,375	35,342
新 北 市 New Taipei City	6,096	6,194	5,874	5,838
臺 北 市 Taipei City	3,849	3,893	3,601	3,650
桃 園 市 Taoyuan City	3,801	3,893	3,675	3,687
臺 中 市 Taichung City	4,811	4,899	4,666	4,673
臺 南 市 Tainan City	2,937	2,997	2,859	2,882
高 雄 市 Kaohsiung City	4,430	4,490	4,324	4,288
臺 灣 省 Taiwan Prov.	10,427	10,621	10,172	10,138
宜蘭縣 Yilan C.	682	704	666	663
新竹縣 Hsinchu C.	1,017	1,045	980	994
苗栗縣 Miaoli C.	791	795	772	752
彰化縣 Changhua C.	1,783	1,825	1,742	1,744
南投縣 Nantou C.	681	695	669	659
雲林縣 Yunlin C.	931	943	911	892
嘉義縣 Chiayi C.	626	636	614	617
屏東縣 Pingtung C.	1,279	1,289	1,246	1,245
臺東縣 Taitung C.	328	334	321	324
花蓮縣 Hualien C.	553	579	540	563
澎湖縣 Penghu C.	158	158	157	149
基隆市 Keelung City	507	511	489	487
新竹市 Hsinchu City	680	698	658	659
嘉義市 Chiayi City	411	409	407	390
福 建 省 Fuchien Prov.	210	206	204	186
金門縣 Kinmen C.	188	182	182	165
連江縣 Lienchiang C.	22	24	22	21

資料來源：本部戶政司。

說 明：1. 本國人含華僑。
2. 資料包含相同性別之數據。

TABLE 8. MARRIAGE AND DIVORCE / TERMINATED MARRIAGES REGISTRATIONS OF THE YEAR - BY NATIONALITY AND LOCALITY

Unit : Persons

Marriage							
大陸地區 Mainland		港澳 H.K. & Macao		東南亞 S.E. Asia		其他國家 Others	
男 Male	女 Female	男 Male	女 Female	男 Male	女 Female	男 Male	女 Female
133	730	126	195	171	745	756	181
21	140	24	40	30	140	147	36
24	103	23	28	19	53	182	59
12	75	9	23	26	97	79	11
17	91	15	28	21	88	92	19
8	40	8	17	17	53	45	5
10	89	8	21	16	72	72	20
40	179	38	36	42	237	135	31
—	15	2	5	3	19	11	2
7	14	8	5	5	26	17	6
4	24	3	4	4	13	8	2
6	28	7	5	8	43	20	5
—	16	1	1	6	17	5	2
3	15	2	4	5	30	10	2
2	3	1	—	3	15	6	1
6	17	5	5	1	20	21	2
—	3	—	1	2	4	5	2
4	3	1	1	1	11	7	1
—	3	1	1	—	5	—	—
4	9	3	1	1	12	10	2
2	18	3	2	3	16	14	3
2	11	1	1	—	6	1	1
1	13	1	2	—	5	4	—
1	11	1	2	—	4	4	—
—	2	—	—	—	1	—	—

Source : Dept. of Household Registration, MOI.

Note : 1.R.O.C. Residents include Overseas Chinese.
2.The figures included same-sex.

表8. 結婚及離婚/終止結婚登記年累計—按國籍及區域別分(續)

單位：人

區域別 Locality	離婚 / 終止結婚			
	合計 Total		本國人 R.O.C.	
	男 Male	女 Female	男 Male	女 Female
一一一年一至四月 Jan. - Apr., 2022	16,101	16,281	15,812	14,401
新北市 New Taipei City	2,832	2,858	2,778	2,514
臺北市 Taipei City	1,442	1,450	1,377	1,288
桃園市 Taoyuan City	1,807	1,833	1,773	1,604
臺中市 Taichung City	2,039	2,061	2,013	1,833
臺南市 Tainan City	1,214	1,238	1,196	1,087
高雄市 Kaohsiung City	1,945	1,969	1,917	1,769
臺灣省 Taiwan Prov.	4,760	4,810	4,698	4,256
宜蘭縣 Yilan C.	302	300	301	268
新竹縣 Hsinchu C.	429	433	423	384
苗栗縣 Miaoli C.	371	373	361	315
彰化縣 Changhua C.	696	706	690	631
南投縣 Nantou C.	325	321	321	283
雲林縣 Yunlin C.	392	390	390	336
嘉義縣 Chiayi C.	307	319	306	268
屏東縣 Pingtung C.	596	604	585	531
臺東縣 Taitung C.	187	189	184	177
花蓮縣 Hualien C.	298	314	294	294
澎湖縣 Penghu C.	103	103	103	91
基隆市 Keelung City	289	289	283	253
新竹市 Hsinchu City	288	290	282	265
嘉義市 Chiayi City	177	179	175	160
福建省 Fuchien Prov.	62	62	60	50
金門縣 Kinmen C.	54	54	52	44
連江縣 Lienchiang C.	8	8	8	6

TABLE 8. MARRIAGE AND DIVORCE / TERMINATED MARRIAGES REGISTRATIONS OF THE YEAR - BY NATIONALITY AND LOCALITY (CONT.)

Unit : Persons

Divorce / Terminated Marriages							
大陸地區 Mainland		港澳 H.K. & Macao		東南亞 S.E. Asia		其他國家 Others	
男 Male	女 Female	男 Male	女 Female	男 Male	女 Female	男 Male	女 Female
70	887	24	39	82	922	113	32
15	161	9	8	11	163	19	12
14	106	3	4	16	44	32	8
10	97	3	4	10	125	11	3
5	118	1	5	9	101	11	4
3	70	2	1	3	80	10	—
7	97	3	8	10	93	8	2
16	229	3	9	22	313	21	3
1	13	—	—	—	19	—	—
1	19	—	2	4	27	1	1
2	22	—	—	3	36	5	—
2	28	—	1	2	46	2	—
—	12	—	1	4	25	—	—
—	22	—	1	1	31	1	—
1	22	—	1	—	28	—	—
3	25	—	1	2	45	6	2
—	4	—	—	1	8	2	—
2	12	—	1	1	7	1	—
—	3	—	—	—	9	—	—
1	21	3	—	2	15	—	—
3	16	—	—	1	9	2	—
—	10	—	1	1	8	1	—
—	9	—	—	1	3	1	—
—	7	—	—	1	3	1	—
—	2	—	—	—	—	—	—

表9. 現住人口遷入遷出登記—按月別分

TABLE 9. MIGRATION REGISTRATION OF RESIDENT POPULATION
- BY MONTH

單位：人

1. 男女合計

年(月)別 Year (Month)	遷入						
	合計 Total	自外國 From Foreign Countries	自他省(市)				
			新北市 New Taipei City	臺北市 Taipei City	桃園市 Taoyuan City	臺中市 Taichung City	臺南市 Tainan City
一〇二年 2013	1,079,702	39,546	101,769	76,680	—	38,290	24,181
一〇三年 2014	1,073,783	38,680	102,234	75,246	—	39,109	24,034
一〇四年 2015	1,004,108	36,928	99,230	76,258	32,203	36,855	23,191
一〇五年 2016	964,536	38,132	92,001	80,211	30,749	34,399	21,903
一〇六年 2017	948,049	35,784	88,933	79,324	30,324	34,118	21,594
一〇七年 2018	984,815	36,829	89,542	81,008	34,504	35,952	22,343
一〇八年 2019	972,043	39,120	82,298	86,325	35,409	36,347	22,107
一〇九年 2020	946,251	16,859	81,869	87,701	37,789	35,561	20,919
一一〇年 2021	920,703	16,733	79,441	82,161	38,703	33,268	20,139
四月 Apr.	80,225	1,055	7,329	7,602	3,916	2,846	1,697
五月 May	65,063	1,362	5,531	5,468	2,863	2,423	1,354
六月 June	62,038	1,251	5,407	4,613	2,364	2,389	1,470
七月 July	79,668	1,003	6,864	7,249	3,281	3,151	1,885
八月 Aug.	90,165	1,131	7,793	8,565	3,878	3,365	2,028
九月 Sept.	93,087	1,354	7,599	9,141	3,731	3,159	1,977
十月 Oct.	69,547	1,662	5,751	6,201	2,923	2,545	1,526
十一月 Nov.	74,445	2,136	6,453	6,195	3,183	2,546	1,584
十二月 Dec.	80,994	2,822	7,037	6,827	3,391	2,774	1,710
一一一年 2022	335,892	15,881	29,115	27,690	14,879	12,079	7,021
一月 Jan.	81,011	2,920	7,018	7,030	3,535	2,894	1,707
二月 Feb.	67,432	2,431	5,718	5,620	3,074	2,394	1,414
三月 Mar.	103,168	4,723	8,920	8,069	4,594	3,607	2,031
四月 Apr.	84,281	5,807	7,459	6,971	3,676	3,184	1,869
較上月增減(%) VS. with Last Month	-18.31	22.95	-16.38	-13.61	-19.98	-11.73	-7.98
較上年同月增減(%) VS. with Last Year	5.06	450.43	1.77	-8.30	-6.13	11.88	10.14

資料來源：本部戶政司。

說明：桃園市於103年12月25日改制升格為直轄市，103年以前無數值。

1. BOTH SEX

Unit : Persons

Immigrants / In-migrants							
From Other Provinces (Cities)				自本省 他縣市 Other C. & City of Prov.	自本縣 市他鄉 鎮市區 Other Township, City & Dist.	初設 戶籍 First Reg.	其他 Others
高雄市 Kaohsiung City	臺灣省 Taiwan Prov.	福建省 Fuchien Prov.	其他省市 Others				
37,654	121,543	3,456	6	79,864	534,093	22,463	157
38,858	119,918	4,054	36	81,925	529,528	19,250	911
35,665	113,398	4,662	24	47,147	480,415	18,006	126
33,996	102,400	4,968	29	45,216	461,604	18,756	172
33,956	101,003	4,964	25	44,046	457,133	16,704	141
34,427	101,855	5,290	23	46,665	479,279	16,965	133
32,674	97,678	5,533	19	44,866	473,169	16,368	130
32,508	91,409	4,851	6	43,376	481,769	11,469	165
31,834	88,152	4,226	3	42,928	472,054	10,940	121
2,794	7,721	407	1	4,136	39,833	876	12
2,291	6,292	317	—	3,324	32,879	949	10
2,173	6,106	454	—	3,129	32,021	656	5
2,869	7,965	521	1	3,878	40,387	604	10
3,047	9,039	378	—	4,242	45,780	909	10
2,860	8,296	224	—	3,894	49,832	1,009	11
2,415	6,329	258	—	2,853	36,162	912	10
2,706	6,745	275	—	3,484	38,218	905	15
2,681	7,292	249	1	3,430	41,742	1,025	13
12,069	30,268	1,487	9	15,477	165,663	4,212	42
2,833	7,339	346	2	3,573	40,602	1,202	10
2,510	6,431	365	—	3,214	33,357	897	7
3,575	8,951	424	4	4,637	52,552	1,075	6
3,151	7,547	352	3	4,053	39,152	1,038	19
-11.86	-15.69	-16.98	-25.00	-12.59	-25.50	-3.44	216.67
12.78	-2.25	-13.51	200.00	-2.01	-1.71	18.49	58.33

Source : Dept. of Household Registration, MOI.

Note : Taoyuan City on 25, December 2014, upgraded to special municipalities by reforming or merging; hence, values are nil before 2014.

表9. 現住人口遷入遷出登記—按月別分(續1)

TABLE 9. MIGRATION REGISTRATION OF RESIDENT POPULATION - BY MONTH(CONT. 1)

單位：人

1. 男女合計

年(月)別 Year (Month)	遷 出							
	合 計 Total	往外國 To Foreign Countries	往他省(市)					
			新北市 New Taipei City	臺北市 Taipei City	桃園市 Taoyuan City	臺中市 Taichung City	臺南市 Tainan City	高雄市 Kaohsiung City
一〇二年 2013	1,065,212	47,224	98,819	78,325	—	44,178	24,158	34,981
一〇三年 2014	1,060,001	44,170	94,136	77,543	—	45,773	23,319	34,320
一〇四年 2015	995,527	45,947	87,379	66,046	67,867	50,013	22,436	32,814
一〇五年 2016	952,829	44,807	87,296	60,452	59,872	46,899	22,167	32,713
一〇六年 2017	939,240	43,270	86,665	58,891	58,709	45,324	22,626	31,741
一〇七年 2018	975,927	44,485	91,579	60,487	56,491	46,152	21,895	31,477
一〇八年 2019	959,325	42,364	99,231	56,974	52,487	42,304	22,144	33,495
一〇九年 2020	980,229	61,973	100,145	54,378	51,855	41,943	21,170	31,090
一一〇年 2021	1,076,713	183,369	94,066	49,743	48,986	41,444	21,699	29,975
四 月 Apr.	89,640	11,296	8,661	4,395	4,524	3,518	1,949	2,752
五 月 May	77,381	14,601	6,619	3,427	3,327	2,785	1,557	2,237
六 月 June	72,088	11,945	5,690	3,462	3,318	2,710	1,617	2,148
七 月 July	92,830	14,740	8,103	4,024	4,616	3,725	2,134	2,790
八 月 Aug.	106,597	18,435	9,663	4,719	5,208	3,999	2,348	2,986
九 月 Sept.	113,546	22,810	10,000	5,143	4,603	3,445	1,949	2,693
十 月 Oct.	85,367	18,363	7,169	3,544	3,496	2,995	1,488	2,059
十一月 Nov.	92,034	20,612	7,398	4,075	3,846	3,177	1,693	2,218
十二月 Dec.	98,855	21,692	8,019	4,497	4,141	3,489	1,705	2,403
一一一年 2022	479,220	163,340	31,704	17,216	16,779	14,923	7,834	10,853
一 月 Jan.	103,842	26,931	8,157	4,205	4,099	3,799	1,864	2,539
二 月 Feb.	92,052	27,936	6,564	3,469	3,357	3,274	1,622	2,195
三 月 Mar.	148,502	51,097	9,432	5,360	4,915	4,328	2,260	3,316
四 月 Apr.	134,824	57,376	7,551	4,182	4,408	3,522	2,088	2,803
較上月增減(%) VS. with Last Month	-9.21	12.29	-19.94	-21.98	-10.32	-18.62	-7.61	-15.47
較上年同月增減(%) VS. with Last Year	50.41	407.93	-12.82	-4.85	-2.56	0.11	7.13	1.85

1. BOTH SEX

Unit: Persons

Emigrants / Out-migrants							鄉鎮區內住址變更 Change Residence	
To Other Provinces (Cities)			往本省 他縣市 Other C. & City of Prov.	往本縣 市他鄉 鎮市區 Other Town- ship, City & Dist.	廢止戶籍 Cancelled Reg.	其他 Others	入 In	出 Out
臺灣省 Taiwan Prov.	福建省 Fuchien Prov.	其他省市 Others						
112,090	10,912	—	79,850	534,037	353	285	549,436	549,436
118,029	10,322	10	81,923	529,499	213	744	599,840	599,840
85,978	8,929	—	47,147	480,415	243	313	653,958	653,958
84,724	6,504	—	45,216	461,604	260	315	629,050	629,050
83,358	6,902	—	44,046	457,133	263	312	615,260	615,260
90,213	6,627	—	46,665	479,279	321	256	636,306	636,306
85,841	5,895	—	44,866	473,169	324	231	638,353	638,353
86,644	5,382	—	43,376	481,769	304	200	644,038	644,038
85,878	6,133	—	42,928	472,054	291	147	615,057	615,057
8,107	406	—	4,136	39,833	43	20	52,564	52,564
6,303	284	—	3,324	32,879	28	10	44,973	44,973
5,835	196	—	3,129	32,021	12	5	41,095	41,095
7,995	398	—	3,878	40,387	27	13	51,427	51,427
8,506	664	—	4,242	45,780	35	12	58,889	58,889
7,959	1,195	—	3,894	49,832	12	11	65,659	65,659
6,460	737	—	2,853	36,162	28	13	46,878	46,878
6,678	602	—	3,484	38,218	20	13	50,305	50,305
7,113	594	—	3,430	41,742	17	13	52,818	52,818
33,433	1,866	—	15,477	165,663	70	62	204,913	204,913
7,538	501	—	3,573	40,602	24	10	50,786	50,786
6,686	359	—	3,214	33,357	9	10	40,515	40,515
10,044	516	—	4,637	52,552	23	22	64,846	64,846
9,165	490	—	4,053	39,152	14	20	48,766	48,766
-15.47	-5.04	--	-12.59	-25.50	-39.13	-9.09	-24.80	-24.80
1.85	20.69	--	-2.01	-1.71	-67.44	—	-7.23	-7.23

表9. 現住人口遷入遷出登記—按月別分(續2)

TABLE 9. MIGRATION REGISTRATION OF RESIDENT POPULATION
- BY MONTH(CONT. 2)

單位：人

2. 男性

年(月)別 Year (Month)	遷入						
	合計 Total	自外國 From Foreign Countries	自他省(市)				
			新北市 New Taipei City	臺北市 Taipei City	桃園市 Taoyuan City	臺中市 Taichung City	臺南市 Tainan City
一〇二年 2013	487,877	18,513	48,237	36,156	—	17,138	10,881
一〇三年 2014	487,087	17,919	48,425	35,484	—	17,621	10,912
一〇四年 2015	453,242	17,286	45,909	35,951	14,931	16,650	10,456
一〇五年 2016	436,644	17,535	43,336	38,158	14,208	15,550	10,038
一〇六年 2017	431,110	16,441	41,731	37,551	14,383	15,654	9,884
一〇七年 2018	448,628	17,070	41,985	38,239	16,311	16,379	10,204
一〇八年 2019	443,200	18,061	38,146	41,098	16,653	16,500	10,220
一〇九年 2020	433,868	8,134	38,105	41,944	17,771	16,083	9,570
一一〇年 2021	423,227	7,893	37,048	39,403	18,311	15,252	9,405
四月 Apr.	37,159	545	3,424	3,649	1,847	1,305	814
五月 May	29,741	618	2,577	2,622	1,310	1,108	654
六月 June	28,761	573	2,554	2,227	1,130	1,115	677
七月 July	36,657	472	3,197	3,510	1,563	1,455	834
八月 Aug.	42,008	583	3,722	4,102	1,868	1,549	973
九月 Sept.	42,704	657	3,514	4,395	1,791	1,487	906
十月 Oct.	31,796	791	2,668	2,958	1,429	1,112	745
十一月 Nov.	34,021	944	3,005	2,979	1,442	1,136	741
十二月 Dec.	36,924	1,231	3,228	3,238	1,593	1,238	834
一一一年 2022	155,539	7,119	13,594	13,236	7,049	5,668	3,242
一月 Jan.	37,260	1,354	3,223	3,387	1,663	1,343	765
二月 Feb.	31,209	1,074	2,656	2,639	1,445	1,133	677
三月 Mar.	48,013	2,157	4,202	3,864	2,184	1,688	956
四月 Apr.	39,057	2,534	3,513	3,346	1,757	1,504	844
較上月增減(%) VS. with Last Month	-18.65	17.48	-16.40	-13.41	-19.55	-10.90	-11.72
較上年同月增減(%) VS. with Last Year	5.11	364.95	2.60	-8.30	-4.87	15.25	3.69

2. MALE

Unit : Persons

From Other Provinces (Cities)				自本 省 他 縣 市 Other C. & City of Prov.	自本縣 市他鄉 鎮市區 Other Township, City & Dist.	初設 戶籍 First Reg.	其他 Others
高雄市 Kaohsiung City	臺灣省 Taiwan Prov.	福建省 Fuchien Prov.	其他省市 Others				
17,541	55,282	1,968	4	36,480	240,321	5,256	100
18,278	54,397	2,298	19	37,635	238,815	4,775	509
16,495	51,899	2,546	13	21,145	215,131	4,775	55
15,803	47,321	2,775	16	20,285	206,694	4,842	83
15,808	46,922	2,708	15	20,001	205,384	4,569	59
16,115	47,109	2,903	11	21,116	216,455	4,666	65
15,184	45,346	2,923	17	20,467	213,504	5,016	65
15,292	42,409	2,691	4	19,577	218,612	3,585	91
15,258	41,276	2,350	2	19,491	214,405	3,074	59
1,375	3,641	239	1	1,918	18,142	253	6
1,114	3,005	171	—	1,512	14,807	240	3
1,044	2,854	233	—	1,409	14,736	206	3
1,334	3,737	288	—	1,778	18,296	189	4
1,479	4,320	213	—	1,931	21,047	215	6
1,420	3,791	124	—	1,807	22,592	216	4
1,147	2,952	147	—	1,280	16,340	223	4
1,275	3,153	155	—	1,542	17,426	215	8
1,257	3,464	153	1	1,519	18,852	310	6
5,862	14,184	859	2	7,101	76,267	1,336	20
1,400	3,398	209	—	1,620	18,498	396	4
1,262	3,013	213	—	1,509	15,318	265	5
1,685	4,201	224	2	2,124	24,352	370	4
1,515	3,572	213	—	1,848	18,099	305	7
-10.09	-14.97	-4.91	-100.00	-12.99	-25.68	-17.57	75.00
10.18	-1.90	-10.88	-100.00	-3.65	-0.24	20.55	16.67

表9. 現住人口遷入遷出登記—按月別分(續3)

TABLE 9. MIGRATION REGISTRATION OF RESIDENT POPULATION - BY MONTH(CONT. 3)

單位：人

2. 男性

年(月)別 Year (Month)	遷出							
	合計 Total	往外國 To Foreign Countries	往他省(市)					
			新北市 New Taipei City	臺北市 Taipei City	桃園市 Taoyuan City	臺中市 Taichung City	臺南市 Tainan City	高雄市 Kaohsiung City
一〇二年 2013	485,137	20,985	44,961	36,093	—	19,783	11,018	16,013
一〇三年 2014	483,874	19,627	42,704	35,646	—	20,633	10,667	15,851
一〇四年 2015	451,627	20,306	40,038	30,101	30,983	22,343	10,289	15,081
一〇五年 2016	434,410	20,024	40,414	27,815	28,064	21,215	10,236	15,313
一〇六年 2017	429,722	19,471	40,227	26,955	27,970	20,436	10,493	14,614
一〇七年 2018	447,240	20,211	42,390	27,655	26,873	20,640	10,218	14,755
一〇八年 2019	439,444	19,166	46,222	25,587	24,601	19,346	10,234	15,664
一〇九年 2020	449,525	27,284	47,181	24,628	24,227	19,007	10,056	14,280
一一〇年 2021	490,932	78,557	44,312	22,581	23,133	19,019	10,289	14,031
四月 Apr.	41,397	5,018	4,091	2,029	2,092	1,668	959	1,297
五月 May	35,041	6,140	3,082	1,568	1,605	1,314	742	1,062
六月 June	32,875	4,891	2,747	1,531	1,595	1,233	762	986
七月 July	42,248	6,236	3,847	1,791	2,164	1,711	1,021	1,345
八月 Aug.	49,033	7,817	4,581	2,238	2,562	1,845	1,094	1,439
九月 Sept.	51,445	9,608	4,696	2,331	2,151	1,522	940	1,231
十月 Oct.	38,653	7,854	3,373	1,609	1,614	1,384	701	951
十一月 Nov.	41,882	9,014	3,457	1,846	1,798	1,473	796	1,010
十二月 Dec.	44,906	9,523	3,788	2,010	1,918	1,647	774	1,139
一一一年 2022	227,610	80,500	14,856	7,823	7,913	6,871	3,812	5,148
一月 Jan.	47,731	12,213	3,816	1,935	1,869	1,735	889	1,186
二月 Feb.	42,454	12,584	3,022	1,584	1,584	1,489	791	1,079
三月 Mar.	71,551	26,057	4,456	2,419	2,321	2,023	1,068	1,588
四月 Apr.	65,874	29,646	3,562	1,885	2,139	1,624	1,064	1,295
較上月增減(%) VS. with Last Month	-7.93	13.77	-20.06	-22.08	-7.84	-19.72	-0.37	-18.45
較上年同月增減(%) VS. with Last Year	59.13	490.79	-12.93	-7.10	2.25	-2.64	10.95	-0.15

2. MALE

Unit: Persons

Emigrants / Out-migrants							鄉鎮區內住址變更 Change Residence	
To Other Provinces (Cities)			往本省 他縣市 Other C. & City of Prov.	往本縣 市他鄉 鎮市區 Other Town- ship, City & Dist.	廢止戶籍 Cancelled Reg.	其他 Others	入 In	出 Out
臺灣省 Taiwan Prov.	福建省 Fuchien Prov.	其他省市 Others						
53,578	5,669	—	36,468	240,275	176	118	257,795	257,795
56,518	5,390	6	37,634	238,812	66	320	282,578	282,578
41,234	4,768	—	21,145	215,131	85	123	310,303	310,303
40,731	3,401	—	20,285	206,694	88	130	298,435	298,435
40,175	3,771	—	20,001	205,384	94	131	292,857	292,857
43,166	3,548	—	21,116	216,455	104	109	300,848	300,848
41,107	3,309	—	20,467	213,504	120	117	301,422	301,422
41,458	3,028	—	19,577	218,612	105	82	305,939	305,939
41,664	3,274	—	19,491	214,405	106	70	292,366	292,366
3,911	247	—	1,918	18,142	17	8	25,123	25,123
3,029	159	—	1,512	14,807	14	7	21,838	21,838
2,871	109	—	1,409	14,736	4	1	19,802	19,802
3,834	205	—	1,778	18,296	12	8	24,275	24,275
4,147	320	—	1,931	21,047	7	5	27,959	27,959
3,958	599	—	1,807	22,592	4	6	30,839	30,839
3,130	396	—	1,280	16,340	15	6	22,119	22,119
3,193	313	—	1,542	17,426	7	7	23,821	23,821
3,397	332	—	1,519	18,852	4	3	25,078	25,078
16,241	1,030	—	7,101	76,267	21	27	97,812	97,812
3,678	280	—	1,620	18,498	7	5	24,232	24,232
3,289	200	—	1,509	15,318	2	3	19,268	19,268
4,842	287	—	2,124	24,352	8	6	30,950	30,950
4,432	263	—	1,848	18,099	4	13	23,362	23,362
-18.45	-8.36	--	-12.99	-25.68	-50.00	116.67	-24.52	-24.52
-0.15	6.48	--	-3.65	-0.24	-76.47	62.50	-7.01	-7.01

表9. 現住人口遷入遷出登記—按月別分(續4)

TABLE 9. MIGRATION REGISTRATION OF RESIDENT POPULATION
- BY MONTH(CONT. 4)

單位：人

3. 女性

年(月)別 Year (Month)	遷入						
	合計 Total	自外國 From Foreign Countries	自他省(市)				
			新北市 New Taipei City	臺北市 Taipei City	桃園市 Taoyuan City	臺中市 Taichung City	臺南市 Tainan City
一〇二年 2013	591,825	21,033	53,532	40,524	—	21,152	13,300
一〇三年 2014	586,696	20,761	53,809	39,762	—	21,488	13,122
一〇四年 2015	550,866	19,642	53,321	40,307	17,272	20,205	12,735
一〇五年 2016	527,892	20,597	48,665	42,053	16,541	18,849	11,865
一〇六年 2017	516,939	19,343	47,202	41,773	15,941	18,464	11,710
一〇七年 2018	536,187	19,759	47,557	42,769	18,193	19,573	12,139
一〇八年 2019	528,843	21,059	44,152	45,227	18,756	19,847	11,887
一〇九年 2020	512,383	8,725	43,764	45,757	20,018	19,478	11,349
一一〇年 2021	497,476	8,840	42,393	42,758	20,392	18,016	10,734
四月 Apr.	43,066	510	3,905	3,953	2,069	1,541	883
五月 May	35,322	744	2,954	2,846	1,553	1,315	700
六月 June	33,277	678	2,853	2,386	1,234	1,274	793
七月 July	43,011	531	3,667	3,739	1,718	1,696	1,051
八月 Aug.	48,157	548	4,071	4,463	2,010	1,816	1,055
九月 Sept.	50,383	697	4,085	4,746	1,940	1,672	1,071
十月 Oct.	37,751	871	3,083	3,243	1,494	1,433	781
十一月 Nov.	40,424	1,192	3,448	3,216	1,741	1,410	843
十二月 Dec.	44,070	1,591	3,809	3,589	1,798	1,536	876
一一一年 2022	180,353	8,762	15,521	14,454	7,830	6,411	3,779
一月 Jan.	43,751	1,566	3,795	3,643	1,872	1,551	942
二月 Feb.	36,223	1,357	3,062	2,981	1,629	1,261	737
三月 Mar.	55,155	2,566	4,718	4,205	2,410	1,919	1,075
四月 Apr.	45,224	3,273	3,946	3,625	1,919	1,680	1,025
較上月增減(%) VS. with Last Month	-18.01	27.55	-16.36	-13.79	-20.37	-12.45	-4.65
較上年同月增減(%) VS. with Last Year	5.01	541.76	1.05	-8.30	-7.25	9.02	16.08

3. FEMALE

Unit : Persons

Immigrants / In-migrants							
From Other Provinces (Cities)				自本 省 他 縣 市	自本 縣 市 他 鄉 鎮 市 區 Other Township, City & Dist.	初設 戶 籍 First Reg.	其他 Others
高雄 市 Kaohsiung City	臺灣 省 Taiwan Prov.	福建 省 Fuchien Prov.	其他 省市 Others				
20,113	66,261	1,488	2	43,384	293,772	17,207	57
20,580	65,521	1,756	17	44,290	290,713	14,475	402
19,170	61,499	2,116	11	26,002	265,284	13,231	71
18,193	55,079	2,193	13	24,931	254,910	13,914	89
18,148	54,081	2,256	10	24,045	251,749	12,135	82
18,312	54,746	2,387	12	25,549	262,824	12,299	68
17,490	52,332	2,610	2	24,399	259,665	11,352	65
17,216	49,000	2,160	2	23,799	263,157	7,884	74
16,576	46,876	1,876	1	23,437	257,649	7,866	62
1,419	4,080	168	—	2,218	21,691	623	6
1,177	3,287	146	—	1,812	18,072	709	7
1,129	3,252	221	—	1,720	17,285	450	2
1,535	4,228	233	1	2,100	22,091	415	6
1,568	4,719	165	—	2,311	24,733	694	4
1,440	4,505	100	—	2,087	27,240	793	7
1,268	3,377	111	—	1,573	19,822	689	6
1,431	3,592	120	—	1,942	20,792	690	7
1,424	3,828	96	—	1,911	22,890	715	7
6,207	16,084	628	7	8,376	89,396	2,876	22
1,433	3,941	137	2	1,953	22,104	806	6
1,248	3,418	152	—	1,705	18,039	632	2
1,890	4,750	200	2	2,513	28,200	705	2
1,636	3,975	139	3	2,205	21,053	733	12
-13.44	-16.32	-30.50	50.00	-12.26	-25.34	3.97	500.00
15.29	-2.57	-17.26	--	-0.59	-2.94	17.66	100.00

表9. 現住人口遷入遷出登記—按月別分(續5完)

TABLE 9. MIGRATION REGISTRATION OF RESIDENT POPULATION - BY MONTH(END)

單位：人

3. 女性

年(月)別 Year (Month)	遷 出							
	合 計 Total	往外國 To Foreign Countries	往他省(市)					
			新北市 New Taipei City	臺北市 Taipei City	桃園市 Taoyuan City	臺中市 Taichung City	臺南市 Tainan City	高雄市 Kaohsiung City
一〇二年 2013	580,075	26,239	53,858	42,232	—	24,395	13,140	18,968
一〇三年 2014	576,127	24,543	51,432	41,897	—	25,140	12,652	18,469
一〇四年 2015	543,900	25,641	47,341	35,945	36,884	27,670	12,147	17,733
一〇五年 2016	518,419	24,783	46,882	32,637	31,808	25,684	11,931	17,400
一〇六年 2017	509,518	23,799	46,438	31,936	30,739	24,888	12,133	17,127
一〇七年 2018	528,687	24,274	49,189	32,832	29,618	25,512	11,677	16,722
一〇八年 2019	519,881	23,198	53,009	31,387	27,886	22,958	11,910	17,831
一〇九年 2020	530,704	34,689	52,964	29,750	27,628	22,936	11,114	16,810
一一〇年 2021	585,781	104,812	49,754	27,162	25,853	22,425	11,410	15,944
四 月 Apr.	48,243	6,278	4,570	2,366	2,432	1,850	990	1,455
五 月 May	42,340	8,461	3,537	1,859	1,722	1,471	815	1,175
六 月 June	39,213	7,054	2,943	1,931	1,723	1,477	855	1,162
七 月 July	50,582	8,504	4,256	2,233	2,452	2,014	1,113	1,445
八 月 Aug.	57,564	10,618	5,082	2,481	2,646	2,154	1,254	1,547
九 月 Sept.	62,101	13,202	5,304	2,812	2,452	1,923	1,009	1,462
十 月 Oct.	46,714	10,509	3,796	1,935	1,882	1,611	787	1,108
十一月 Nov.	50,152	11,598	3,941	2,229	2,048	1,704	897	1,208
十二月 Dec.	53,949	12,169	4,231	2,487	2,223	1,842	931	1,264
一一一年 2022	251,610	82,840	16,848	9,393	8,866	8,052	4,022	5,705
一 月 Jan.	56,111	14,718	4,341	2,270	2,230	2,064	975	1,353
二 月 Feb.	49,598	15,352	3,542	1,885	1,773	1,785	831	1,116
三 月 Mar.	76,951	25,040	4,976	2,941	2,594	2,305	1,192	1,728
四 月 Apr.	68,950	27,730	3,989	2,297	2,269	1,898	1,024	1,508
較上月增減(%) VS. with Last Month	-10.40	10.74	-19.84	-21.90	-12.53	-17.66	-14.09	-12.73
較上年同月增減(%) VS. with Last Year	42.92	341.70	-12.71	-2.92	-6.70	2.59	3.43	3.64

3. FEMALE

Unit: Persons

Emigrants / Out-migrants							鄉鎮區內住址變更 Change Residence	
To Other Provinces (Cities)			往本省 他縣市 Other C. & City of Prov.	往本縣 市他鄉 鎮市區 Other Town- ship, City & Dist.	廢止戶籍 Cancelled Reg.	其他 Others	入 In	出 Out
臺灣省 Taiwan Prov.	福建省 Fuchien Prov.	其他省市 Others						
58,512	5,243	—	43,382	293,762	177	167	291,641	291,641
61,511	4,932	4	44,289	290,687	147	424	317,262	317,262
44,744	4,161	—	26,002	265,284	158	190	343,655	343,655
43,993	3,103	—	24,931	254,910	172	185	330,615	330,615
43,183	3,131	—	24,045	251,749	169	181	322,403	322,403
47,047	3,079	—	25,549	262,824	217	147	335,458	335,458
44,734	2,586	—	24,399	259,665	204	114	336,931	336,931
45,186	2,354	—	23,799	263,157	199	118	338,099	338,099
44,214	2,859	—	23,437	257,649	185	77	322,691	322,691
4,196	159	—	2,218	21,691	26	12	27,441	27,441
3,274	125	—	1,812	18,072	14	3	23,135	23,135
2,964	87	—	1,720	17,285	8	4	21,293	21,293
4,161	193	—	2,100	22,091	15	5	27,152	27,152
4,359	344	—	2,311	24,733	28	7	30,930	30,930
4,001	596	—	2,087	27,240	8	5	34,820	34,820
3,330	341	—	1,573	19,822	13	7	24,759	24,759
3,485	289	—	1,942	20,792	13	6	26,484	26,484
3,716	262	—	1,911	22,890	13	10	27,740	27,740
17,192	836	—	8,376	89,396	49	35	107,101	107,101
3,860	221	—	1,953	22,104	17	5	26,554	26,554
3,397	159	—	1,705	18,039	7	7	21,247	21,247
5,202	229	—	2,513	28,200	15	16	33,896	33,896
4,733	227	—	2,205	21,053	10	7	25,404	25,404
-12.73	-0.87	--	-12.26	-25.34	-33.33	-56.25	-25.05	-25.05
3.64	42.77	--	-0.59	-2.94	-61.54	-41.67	-7.42	-7.42

表10. 現住人口遷入遷出登記—按區域別分

單位：人

1. 男女合計

區域別 Locality	遷入						
	合計 Total	自外國 From Foreign Countries	自他省(市)				
			新北市 New Taipei City	臺北市 Taipei City	桃園市 Taoyuan City	臺中市 Taichung City	臺南市 Tainan City
一一一年四月 Apr., 2022	84,281	5,807	7,459	6,971	3,676	3,184	1,869
新 北 市 New Taipei City	14,437	1,128	—	4,076	1,100	349	175
臺 北 市 Taipei City	9,267	1,565	2,409	—	405	225	129
桃 園 市 Taoyuan City	9,172	490	1,777	917	—	207	155
臺 中 市 Taichung City	10,495	654	382	333	275	—	193
臺 南 市 Tainan City	6,142	284	243	140	154	204	—
高 雄 市 Kaohsiung City	10,004	634	318	176	177	220	559
臺 灣 省 Taiwan Prov.	23,968	1,030	2,213	1,287	1,484	1,939	626
宜蘭縣 Yilan C.	1,929	73	294	182	123	32	13
新竹縣 Hsinchu C.	2,205	81	195	149	364	115	39
苗栗縣 Miaoli C.	1,776	74	179	90	145	216	30
彰化縣 Changhua C.	3,038	163	138	95	110	527	57
南投縣 Nantou C.	1,446	70	83	38	48	380	18
雲林縣 Yunlin C.	2,020	66	255	71	108	168	58
嘉義縣 Chiayi C.	1,567	64	143	58	74	93	127
屏東縣 Pingtung C.	3,174	130	133	71	99	137	108
臺東縣 Taitung C.	936	27	116	51	109	70	25
花蓮縣 Hualien C.	1,215	40	136	60	94	29	22
澎湖縣 Penghu C.	520	10	40	31	23	37	47
基隆市 Keelung City	1,517	93	346	266	57	20	14
新竹市 Hsinchu City	1,612	92	113	92	99	74	29
嘉義市 Chiayi City	1,013	47	42	33	31	41	39
福 建 省 Fuchien Prov.	796	22	117	42	81	40	32
金門縣 Kimmen C.	625	22	87	27	60	30	24
連江縣 Lienchiang C.	171	—	30	15	21	10	8

資料來源：本部戶政司。

TABLE 10. MIGRATION REGISTRATION OF RESIDENT POPULATION
- BY LOCALITY

1. BOTH SEX

Unit: Persons

Immigrants / In-migrants							
From Other Provinces (Cities)				自本省 他縣市 Other C. & City of Prov.	自本縣 市他鄉 鎮市區 Other Township, City & Dist.	初設 戶籍 First Reg.	其他 Others
高雄市 Kaohsiung City	臺灣省 Taiwan Prov.	福建省 Fuchien Prov.	其他省市 Others				
3,151	7,547	352	3	4,053	39,152	1,038	19
270	1,503	78	—	—	5,531	222	5
180	816	18	—	—	3,369	150	1
207	1,098	47	—	—	4,143	128	3
263	2,045	31	—	—	6,210	107	2
655	665	27	—	—	3,699	68	3
—	1,304	49	—	—	6,468	99	—
1,514	—	102	—	4,048	9,461	259	5
28	—	4	—	133	1,038	9	—
75	—	8	—	592	559	27	1
31	—	8	—	336	648	19	—
77	—	15	—	364	1,450	42	—
36	—	7	—	229	517	20	—
82	—	4	—	407	776	24	1
80	—	3	—	467	439	19	—
747	—	23	—	227	1,463	35	1
88	—	6	—	137	296	9	2
27	—	6	—	139	656	6	—
125	—	2	—	75	129	1	—
19	—	9	—	82	599	12	—
53	—	5	—	418	612	25	—
46	—	2	—	442	279	11	—
62	116	—	3	5	271	5	—
46	76	—	—	3	245	5	—
16	40	—	3	2	26	—	—

Source: Dept. of Household Registration, MOI.

表10. 現住人口遷入遷出登記—按區域別分(續1)

單位：人

1. 男女合計

區域別 Locality	合計 Total	往外國 To Foreign Countries	遷出					
			往他省(市)					
			新北市 New Taipei City	臺北市 Taipei City	桃園市 Taoyuan City	臺中市 Taichung City	臺南市 Tainan City	高雄市 Kaohsiung City
一一一年四月 Apr., 2022	134,824	57,376	7,551	4,182	4,408	3,522	2,088	2,803
新 北 市 New Taipei City	28,095	15,098	—	2,409	1,777	382	243	318
臺 北 市 Taipei City	21,367	11,019	4,076	—	917	333	140	176
桃 園 市 Taoyuan City	13,049	5,228	1,100	405	—	275	154	177
臺 中 市 Taichung City	15,793	6,396	349	225	207	—	204	220
臺 南 市 Tainan City	8,678	3,108	175	129	155	193	—	559
高 雄 市 Kaohsiung City	15,190	5,569	270	180	207	263	655	—
臺 灣 省 Taiwan Prov.	31,659	10,593	1,503	816	1,098	2,045	665	1,304
宜蘭縣 Yilan C.	2,265	627	189	128	89	38	22	21
新竹縣 Hsinchu C.	2,239	830	87	73	130	72	29	26
苗栗縣 Miaoli C.	2,308	874	93	50	104	206	27	32
彰化縣 Changhua C.	5,338	2,074	183	74	95	714	73	114
南投縣 Nantou C.	2,080	718	68	21	49	354	33	34
雲林縣 Yunlin C.	2,654	847	164	58	83	192	79	69
嘉義縣 Chiayi C.	2,001	515	77	27	57	103	116	99
屏東縣 Pingtung C.	3,314	621	89	45	83	99	96	613
臺東縣 Taitung C.	911	217	64	22	78	30	18	71
花蓮縣 Hualien C.	1,661	457	105	63	112	38	32	40
澎湖縣 Penghu C.	471	85	26	18	15	29	36	70
基隆市 Keelung City	2,022	746	229	139	91	38	18	23
新竹市 Hsinchu City	2,840	1,373	82	58	88	65	24	40
嘉義市 Chiayi City	1,555	609	47	40	24	67	62	52
福 建 省 Fuchien Prov.	993	365	78	18	47	31	27	49
金門縣 Kimmen C.	864	357	62	15	32	28	21	34
連江縣 Lienchiang C.	129	8	16	3	15	3	6	15

TABLE 10. MIGRATION REGISTRATION OF RESIDENT POPULATION
- BY LOCALITY (CONT. 1)

1. BOTH SEX

Unit: Persons

Emigrants / Out-migrants							鄉鎮區內住址變更 Change Residence	
To Other Provinces (Cities)			往本省 他縣市	往本縣 市他鄉 鎮市區	廢止戶籍	其他	入 In	出 Out
臺灣省 Taiwan Prov.	福建省 Fuchien Prov.	其他省市 Others	Other C. & City of Prov.	Other Town- ship, City & Dist.	Cancelled Reg.	Others		
9,165	490	—	4,053	39,152	14	20	48,766	48,766
2,213	117	—	—	5,531	2	5	9,374	9,374
1,287	42	—	—	3,369	7	1	4,736	4,736
1,484	81	—	—	4,143	—	2	6,333	6,333
1,939	40	—	—	6,210	1	2	5,962	5,962
626	32	—	—	3,699	—	2	2,844	2,844
1,514	62	—	—	6,468	2	—	5,269	5,269
—	116	—	4,048	9,461	2	8	14,019	14,019
—	2	—	111	1,038	—	—	1,075	1,075
—	4	—	428	559	—	1	1,170	1,170
—	13	—	261	648	—	—	1,169	1,169
—	14	—	546	1,450	1	—	2,001	2,001
—	6	—	278	517	—	2	1,225	1,225
—	8	—	378	776	—	—	1,199	1,199
—	11	—	557	439	—	—	698	698
—	25	—	179	1,463	—	1	1,433	1,433
—	4	—	109	296	—	2	626	626
—	10	—	148	656	—	—	672	672
—	2	—	61	129	—	—	258	258
—	7	—	130	599	—	2	809	809
—	5	—	492	612	1	—	1,052	1,052
—	5	—	370	279	—	—	632	632
102	—	—	5	271	—	—	229	229
68	—	—	2	245	—	—	214	214
34	—	—	3	26	—	—	15	15

表10. 現住人口遷入遷出登記—按區域別分(續2)

TABLE 10. MIGRATION REGISTRATION OF RESIDENT POPULATION
- BY LOCALITY(CONT. 2)

單位：人

2. 男性

區域別 Locality	遷入						
	合計 Total	自外國 From Foreign Countries	自他省(市)				
			新北市 New Taipei City	臺北市 Taipei City	桃園市 Taoyuan City	臺中市 Taichung City	臺南市 Tainan City
一一一年四月 Apr., 2022	39,057	2,534	3,513	3,346	1,757	1,504	844
新 北 市 New Taipei City	6,715	497	—	1,949	517	163	78
臺 北 市 Taipei City	4,076	622	1,084	—	179	103	54
桃 園 市 Taoyuan City	4,344	229	832	450	—	98	86
臺 中 市 Taichung City	4,822	290	190	159	104	—	91
臺 南 市 Tainan City	2,883	133	124	71	77	113	—
高 雄 市 Kaohsiung City	4,617	282	135	82	106	92	235
臺 灣 省 Taiwan Prov.	11,184	469	1,084	614	738	914	280
宜蘭縣 Yilan C.	878	26	143	83	43	11	4
新竹縣 Hsinchu C.	1,053	41	92	68	174	52	17
苗栗縣 Miaoli C.	863	32	96	46	82	108	13
彰化縣 Changhua C.	1,339	75	65	42	48	226	22
南投縣 Nantou C.	685	30	44	15	26	197	8
雲林縣 Yunlin C.	949	35	123	32	63	79	21
嘉義縣 Chiayi C.	726	26	81	33	36	53	52
屏東縣 Pingtung C.	1,509	70	59	33	58	57	52
臺東縣 Taitung C.	435	13	62	22	60	31	12
花蓮縣 Hualien C.	543	15	62	24	47	13	9
澎湖縣 Penghu C.	278	4	17	20	11	24	33
基隆市 Keelung City	719	40	166	135	27	11	5
新竹市 Hsinchu City	771	44	55	47	48	30	13
嘉義市 Chiayi City	436	18	19	14	15	22	19
福 建 省 Fuchien Prov.	416	12	64	21	36	21	20
金門縣 Kimmen C.	318	12	47	15	23	15	14
連江縣 Lienchiang C.	98	—	17	6	13	6	6

2. MALE

Unit: Persons

Immigrants / In-migrants							
From Other Provinces (Cities)				自本省 他縣市 Other C. & City of Prov.	自本縣 市他鄉 鎮市區 Other Township, City & Dist.	初設 戶籍 First Reg.	其他 Others
高雄市 Kaohsiung City	臺灣省 Taiwan Prov.	福建省 Fuchien Prov.	其他省市 Others				
1,515	3,572	213	—	1,848	18,099	305	7
122	680	53	—	—	2,594	60	2
81	374	10	—	—	1,505	63	1
90	561	22	—	—	1,934	42	—
121	943	16	—	—	2,875	32	1
320	340	19	—	—	1,664	20	2
—	610	35	—	—	3,010	30	—
744	—	58	—	1,847	4,379	56	1
12	—	3	—	61	488	4	—
36	—	3	—	290	275	5	—
14	—	4	—	153	313	2	—
29	—	10	—	164	646	12	—
21	—	5	—	105	233	1	—
45	—	2	—	172	374	2	1
30	—	2	—	216	195	2	—
369	—	16	—	104	683	8	—
48	—	2	—	54	128	3	—
9	—	3	—	67	291	3	—
73	—	1	—	39	56	—	—
8	—	3	—	33	289	2	—
26	—	2	—	202	298	6	—
24	—	2	—	187	110	6	—
37	64	—	—	1	138	2	—
29	40	—	—	—	121	2	—
8	24	—	—	1	17	—	—

表10. 現住人口遷入遷出登記—按區域別分(續3)

單位：人

2. 男性

區域別 Locality	合計 Total	往外國 To Foreign Countries	遷出					
			往他省(市)					
			新北市 New Taipei City	臺北市 Taipei City	桃園市 Taoyuan City	臺中市 Taichung City	臺南市 Tainan City	高雄市 Kaohsiung City
一一一年四月 Apr., 2022	65,874	29,646	3,562	1,885	2,139	1,624	1,064	1,295
新 北 市 New Taipei City	13,867	7,757	—	1,084	832	190	124	135
臺 北 市 Taipei City	10,154	5,302	1,949	—	450	159	71	82
桃 園 市 Taoyuan City	6,490	2,797	517	179	—	104	77	106
臺 中 市 Taichung City	7,841	3,459	163	103	98	—	113	92
臺 南 市 Tainan City	4,107	1,598	78	54	86	91	—	235
高 雄 市 Kaohsiung City	7,322	2,796	122	81	90	121	320	—
臺 灣 省 Taiwan Prov.	15,520	5,716	680	374	561	943	340	610
宜蘭縣 Yilan C.	1,095	331	90	58	38	18	13	10
新竹縣 Hsinchu C.	1,104	445	38	32	58	36	14	10
苗栗縣 Miaoli C.	1,171	507	38	23	54	91	14	15
彰化縣 Changhua C.	2,664	1,164	90	40	53	327	36	57
南投縣 Nantou C.	1,013	385	26	9	34	159	17	17
雲林縣 Yunlin C.	1,311	467	76	26	47	91	37	31
嘉義縣 Chiayi C.	980	290	35	9	29	53	59	56
屏東縣 Pingtung C.	1,545	296	42	13	48	45	42	271
臺東縣 Taitung C.	422	105	25	14	41	17	12	27
花蓮縣 Hualien C.	737	205	47	26	55	13	18	12
澎湖縣 Penghu C.	248	38	13	11	5	15	26	46
基隆市 Keelung City	982	379	97	61	43	20	9	11
新竹市 Hsinchu City	1,508	780	42	35	49	28	12	22
嘉義市 Chiayi City	740	324	21	17	7	30	31	25
福 建 省 Fuchien Prov.	573	221	53	10	22	16	19	35
金門縣 Kimmen C.	485	215	39	8	14	13	14	23
連江縣 Lienchiang C.	88	6	14	2	8	3	5	12

TABLE 10. MIGRATION REGISTRATION OF RESIDENT POPULATION
- BY LOCALITY (CONT. 3)

2. MALE

Unit: Persons

Emigrants / Out-migrants							鄉鎮區內住址變更 Change Residence	
To Other Provinces (Cities)			往本省 他縣市	往本縣 市他鄉 鎮市區	廢止戶籍	其他	入 In	出 Out
臺灣省 Taiwan Prov.	福建省 Fuchien Prov.	其他省市 Others	Other C. & City of Prov.	Other Town- ship, City & Dist.	Cancelled Reg.	Others		
4,432	263	—	1,848	18,099	4	13	23,362	23,362
1,084	64	—	—	2,594	—	3	4,421	4,421
614	21	—	—	1,505	1	—	2,285	2,285
738	36	—	—	1,934	—	2	3,056	3,056
914	21	—	—	2,875	1	2	2,845	2,845
280	20	—	—	1,664	—	1	1,370	1,370
744	37	—	—	3,010	1	—	2,540	2,540
—	64	—	1,847	4,379	1	5	6,736	6,736
—	1	—	48	488	—	—	525	525
—	1	—	194	275	—	1	583	583
—	6	—	110	313	—	—	542	542
—	9	—	241	646	1	—	945	945
—	3	—	130	233	—	—	592	592
—	6	—	156	374	—	—	595	595
—	7	—	247	195	—	—	342	342
—	13	—	91	683	—	1	678	678
—	3	—	48	128	—	2	304	304
—	2	—	68	291	—	—	326	326
—	2	—	36	56	—	—	126	126
—	6	—	66	289	—	1	384	384
—	4	—	238	298	—	—	507	507
—	1	—	174	110	—	—	287	287
58	—	—	1	138	—	—	109	109
37	—	—	1	121	—	—	101	101
21	—	—	—	17	—	—	8	8

表10. 現住人口遷入遷出登記—按區域別分(續4)

TABLE 10. MIGRATION REGISTRATION OF RESIDENT POPULATION
- BY LOCALITY(CONT. 4)

單位：人

3. 女性

區域別 Locality	遷入						
	合計 Total	自外國 From Foreign Countries	自他省(市)				
			新北市 New Taipei City	臺北市 Taipei City	桃園市 Taoyuan City	臺中市 Taichung City	臺南市 Tainan City
一一一年四月 Apr., 2022	45,224	3,273	3,946	3,625	1,919	1,680	1,025
新 北 市 New Taipei City	7,722	631	—	2,127	583	186	97
臺 北 市 Taipei City	5,191	943	1,325	—	226	122	75
桃 園 市 Taoyuan City	4,828	261	945	467	—	109	69
臺 中 市 Taichung City	5,673	364	192	174	171	—	102
臺 南 市 Tainan City	3,259	151	119	69	77	91	—
高 雄 市 Kaohsiung City	5,387	352	183	94	71	128	324
臺 灣 省 Taiwan Prov.	12,784	561	1,129	673	746	1,025	346
宜蘭縣 Yilan C.	1,051	47	151	99	80	21	9
新竹縣 Hsinchu C.	1,152	40	103	81	190	63	22
苗栗縣 Miaoli C.	913	42	83	44	63	108	17
彰化縣 Changhua C.	1,699	88	73	53	62	301	35
南投縣 Nantou C.	761	40	39	23	22	183	10
雲林縣 Yunlin C.	1,071	31	132	39	45	89	37
嘉義縣 Chiayi C.	841	38	62	25	38	40	75
屏東縣 Pingtung C.	1,665	60	74	38	41	80	56
臺東縣 Taitung C.	501	14	54	29	49	39	13
花蓮縣 Hualien C.	672	25	74	36	47	16	13
澎湖縣 Penghu C.	242	6	23	11	12	13	14
基隆市 Keelung City	798	53	180	131	30	9	9
新竹市 Hsinchu City	841	48	58	45	51	44	16
嘉義市 Chiayi City	577	29	23	19	16	19	20
福 建 省 Fuchien Prov.	380	10	53	21	45	19	12
金門縣 Kimmen C.	307	10	40	12	37	15	10
連江縣 Lienchiang C.	73	—	13	9	8	4	2

3. FEMALE

Unit: Persons

Immigrants / In-migrants							
From Other Provinces (Cities)				自本省 他縣市 Other C. & City of Prov.	自本縣 市他鄉 鎮市區 Other Township, City & Dist.	初設 戶籍 First Reg.	其他 Others
高雄市 Kaohsiung City	臺灣省 Taiwan Prov.	福建省 Fuchien Prov.	其他省市 Others				
1,636	3,975	139	3	2,205	21,053	733	12
148	823	25	—	—	2,937	162	3
99	442	8	—	—	1,864	87	—
117	537	25	—	—	2,209	86	3
142	1,102	15	—	—	3,335	75	1
335	325	8	—	—	2,035	48	1
—	694	14	—	—	3,458	69	—
770	—	44	—	2,201	5,082	203	4
16	—	1	—	72	550	5	—
39	—	5	—	302	284	22	1
17	—	4	—	183	335	17	—
48	—	5	—	200	804	30	—
15	—	2	—	124	284	19	—
37	—	2	—	235	402	22	—
50	—	1	—	251	244	17	—
378	—	7	—	123	780	27	1
40	—	4	—	83	168	6	2
18	—	3	—	72	365	3	—
52	—	1	—	36	73	1	—
11	—	6	—	49	310	10	—
27	—	3	—	216	314	19	—
22	—	—	—	255	169	5	—
25	52	—	3	4	133	3	—
17	36	—	—	3	124	3	—
8	16	—	3	1	9	—	—

表10. 現住人口遷入遷出登記—按區域別分(續5完)

單位：人

3. 女性

區域別 Locality	合計 Total	往外國 To Foreign Countries	遷出					
			往他省(市)					
			新北市 New Taipei City	臺北市 Taipei City	桃園市 Taoyuan City	臺中市 Taichung City	臺南市 Tainan City	高雄市 Kaohsiung City
一一一年四月 Apr., 2022	68,950	27,730	3,989	2,297	2,269	1,898	1,024	1,508
新 北 市 New Taipei City	14,228	7,341	—	1,325	945	192	119	183
臺 北 市 Taipei City	11,213	5,717	2,127	—	467	174	69	94
桃 園 市 Taoyuan City	6,559	2,431	583	226	—	171	77	71
臺 中 市 Taichung City	7,952	2,937	186	122	109	—	91	128
臺 南 市 Tainan City	4,571	1,510	97	75	69	102	—	324
高 雄 市 Kaohsiung City	7,868	2,773	148	99	117	142	335	—
臺 灣 省 Taiwan Prov.	16,139	4,877	823	442	537	1,102	325	694
宜蘭縣 Yilan C.	1,170	296	99	70	51	20	9	11
新竹縣 Hsinchu C.	1,135	385	49	41	72	36	15	16
苗栗縣 Miaoli C.	1,137	367	55	27	50	115	13	17
彰化縣 Changhua C.	2,674	910	93	34	42	387	37	57
南投縣 Nantou C.	1,067	333	42	12	15	195	16	17
雲林縣 Yunlin C.	1,343	380	88	32	36	101	42	38
嘉義縣 Chiayi C.	1,021	225	42	18	28	50	57	43
屏東縣 Pingtung C.	1,769	325	47	32	35	54	54	342
臺東縣 Taitung C.	489	112	39	8	37	13	6	44
花蓮縣 Hualien C.	924	252	58	37	57	25	14	28
澎湖縣 Penghu C.	223	47	13	7	10	14	10	24
基隆市 Keelung City	1,040	367	132	78	48	18	9	12
新竹市 Hsinchu City	1,332	593	40	23	39	37	12	18
嘉義市 Chiayi City	815	285	26	23	17	37	31	27
福 建 省 Fuchien Prov.	420	144	25	8	25	15	8	14
金門縣 Kimmen C.	379	142	23	7	18	15	7	11
連江縣 Lienchiang C.	41	2	2	1	7	—	1	3

TABLE 10. MIGRATION REGISTRATION OF RESIDENT POPULATION
- BY LOCALITY(END)

3. FEMALE

Unit: Persons

Emigrants / Out-migrants							鄉鎮區內住址變更 Change Residence	
To Other Provinces (Cities)			往本省 他縣市	往本縣 市他鄉 鎮市區	廢止戶籍	其他	入	出
臺灣省 Taiwan Prov.	福建省 Fuchien Prov.	其他省市 Others	Other C. & City of Prov.	Other Town- ship, City & Dist.	Cancelled Reg.	Others	In	Out
4,733	227	—	2,205	21,053	10	7	25,404	25,404
1,129	53	—	—	2,937	2	2	4,953	4,953
673	21	—	—	1,864	6	1	2,451	2,451
746	45	—	—	2,209	—	—	3,277	3,277
1,025	19	—	—	3,335	—	—	3,117	3,117
346	12	—	—	2,035	—	1	1,474	1,474
770	25	—	—	3,458	1	—	2,729	2,729
—	52	—	2,201	5,082	1	3	7,283	7,283
—	1	—	63	550	—	—	550	550
—	3	—	234	284	—	—	587	587
—	7	—	151	335	—	—	627	627
—	5	—	305	804	—	—	1,056	1,056
—	3	—	148	284	—	2	633	633
—	2	—	222	402	—	—	604	604
—	4	—	310	244	—	—	356	356
—	12	—	88	780	—	—	755	755
—	1	—	61	168	—	—	322	322
—	8	—	80	365	—	—	346	346
—	—	—	25	73	—	—	132	132
—	1	—	64	310	—	1	425	425
—	1	—	254	314	1	—	545	545
—	4	—	196	169	—	—	345	345
44	—	—	4	133	—	—	120	120
31	—	—	1	124	—	—	113	113
13	—	—	3	9	—	—	7	7

表11. 現住人口遷入遷出登記年累計—按區域別分

單位：人

1. 男女合計

區域別 Locality	遷入						
	合計 Total	自外國 From Foreign Countries	自他省(市)				
			新北市 New Taipei City	臺北市 Taipei City	桃園市 Taoyuan City	臺中市 Taichung City	臺南市 Tainan City
一一一年一至四月 Jan. - Apr., 2022	335,892	15,881	29,115	27,690	14,879	12,079	7,021
新 北 市 New Taipei City	58,362	3,217	—	17,080	4,784	1,420	740
臺 北 市 Taipei City	37,609	4,301	10,040	—	1,722	933	441
桃 園 市 Taoyuan City	38,599	1,347	6,748	3,229	—	910	515
臺 中 市 Taichung City	43,733	1,663	1,724	1,332	1,245	—	764
臺 南 市 Tainan City	24,563	827	958	573	551	722	—
高 雄 市 Kaohsiung City	39,762	1,648	1,173	722	791	826	2,096
臺 灣 省 Taiwan Prov.	90,271	2,832	7,993	4,576	5,510	7,102	2,347
宜蘭縣 Yilan C.	7,227	168	1,070	716	389	128	46
新竹縣 Hsinchu C.	8,729	274	695	516	1,452	441	133
苗栗縣 Miaoli C.	6,505	203	590	313	567	855	109
彰化縣 Changhua C.	11,857	449	539	279	318	1,810	218
南投縣 Nantou C.	5,318	192	292	142	172	1,473	71
雲林縣 Yunlin C.	7,210	196	850	238	362	642	216
嘉義縣 Chiayi C.	5,565	166	479	165	263	322	423
屏東縣 Pingtung C.	11,174	309	465	240	375	396	420
臺東縣 Taitung C.	3,123	68	379	157	308	200	102
花蓮縣 Hualien C.	4,951	119	504	257	349	145	79
澎湖縣 Penghu C.	1,824	21	169	77	97	146	137
基隆市 Keelung City	6,081	251	1,336	935	243	81	41
新竹市 Hsinchu City	6,836	283	479	414	529	279	130
嘉義市 Chiayi City	3,871	133	146	127	86	184	222
福 建 省 Fuchien Prov.	2,993	46	479	178	276	166	118
金門縣 Kimmen C.	2,436	46	366	129	207	133	87
連江縣 Lienchiang C.	557	—	113	49	69	33	31

資料來源：本部戶政司。

TABLE 11. MIGRATION REGISTRATION OF RESIDENT POPULATION OF THE YEAR - BY LOCALITY

1. BOTH SEX

Unit: Persons

Immigrants / In-migrants							
From Other Provinces (Cities)				自本省 他縣市 Other C. & City of Prov.	自本縣 市他鄉 鎮市區 Other Township, City & Dist.	初設 戶籍 First Reg.	其他 Others
高雄市 Kaohsiung City	臺灣省 Taiwan Prov.	福建省 Fuchien Prov.	其他省市 Others				
12,069	30,268	1,487	9	15,477	165,663	4,212	42
1,219	6,104	357	—	—	22,590	842	9
794	3,162	124	—	—	15,369	718	5
774	4,392	211	—	—	19,975	492	6
1,107	8,589	162	2	—	26,646	496	3
2,400	2,534	96	—	—	15,645	251	6
—	5,066	179	—	—	26,855	403	3
5,547	—	358	—	15,467	37,531	998	10
89	—	11	—	521	4,044	45	—
259	—	36	—	2,341	2,479	102	1
122	—	20	—	1,245	2,398	83	—
257	—	49	—	1,363	6,405	169	1
140	—	22	—	845	1,900	68	1
320	—	27	—	1,410	2,847	100	2
387	—	21	—	1,800	1,463	76	—
2,644	—	68	—	766	5,385	105	1
338	—	13	—	477	1,054	25	2
120	—	21	—	558	2,760	39	—
419	—	11	—	254	484	8	1
76	—	26	—	340	2,700	51	1
210	—	21	—	1,863	2,541	87	—
166	—	12	—	1,684	1,071	40	—
228	421	—	7	10	1,052	12	—
187	293	—	—	6	970	12	—
41	128	—	7	4	82	—	—

Source: Dept. of Household Registration, MOI.

表11. 現住人口遷入遷出登記年累計—按區域別分(續1)

TABLE 11. MIGRATION REGISTRATION OF RESIDENT POPULATION OF THE YEAR - BY LOCALITY(CONT. 1)

單位：人

1. 男女合計

區域別 Locality	合計 Total	往外國 To Foreign Countries	遷出					
			往他省(市)					
			新北市 New Taipei City	臺北市 Taipei City	桃園市 Taoyuan City	臺中市 Taichung City	臺南市 Tainan City	高雄市 Kaohsiung City
一一一年一至四月 Jan. - Apr., 2022	479,220	163,340	31,704	17,216	16,779	14,923	7,834	10,853
新 北 市 New Taipei City	88,618	36,883	—	10,040	6,748	1,724	958	1,173
臺 北 市 Taipei City	82,570	39,476	17,080	—	3,229	1,332	573	722
桃 園 市 Taoyuan City	48,641	13,779	4,784	1,722	—	1,245	551	791
臺 中 市 Taichung City	55,734	17,000	1,420	933	910	—	722	826
臺 南 市 Tainan City	31,687	9,012	740	441	515	764	—	2,096
高 雄 市 Kaohsiung City	55,963	17,027	1,219	794	774	1,107	2,400	—
臺 灣 省 Taiwan Prov.	112,080	28,786	6,104	3,162	4,392	8,589	2,534	5,066
宜蘭縣 Yilan C.	8,375	1,859	750	429	344	165	76	122
新竹縣 Hsinchu C.	8,607	2,492	400	290	696	293	102	102
苗栗縣 Miaoli C.	7,837	2,252	386	207	422	884	76	128
彰化縣 Changhua C.	18,472	5,058	692	273	409	2,939	316	394
南投縣 Nantou C.	7,312	2,044	254	122	193	1,524	124	148
雲林縣 Yunlin C.	9,119	2,230	607	210	325	888	271	305
嘉義縣 Chiayi C.	6,854	1,462	352	110	222	389	444	328
屏東縣 Pingtung C.	12,507	2,381	344	184	288	381	408	2,383
臺東縣 Taitung C.	3,186	633	256	104	226	130	104	236
花蓮縣 Hualien C.	5,977	1,080	440	231	393	192	98	168
澎湖縣 Penghu C.	1,880	230	121	67	89	119	132	370
基隆市 Keelung City	7,804	2,421	984	537	358	161	55	76
新竹市 Hsinchu City	9,097	3,187	316	269	335	270	99	120
嘉義市 Chiayi City	5,053	1,457	202	129	92	254	229	186
福 建 省 Fuchien Prov.	3,927	1,377	357	124	211	162	96	179
金門縣 Kimmen C.	3,469	1,288	294	107	174	139	83	148
連江縣 Lienchiang C.	458	89	63	17	37	23	13	31

1. BOTH SEX

Unit: Persons

Emigrants / Out-migrants							鄉鎮區內住址變更 Change Residence	
To Other Provinces (Cities)			往本 省 他 縣 市	往本 縣 市 他 鄉 鎮 市 區	廢止戶籍	其他	入 In	出 Out
臺灣省 Taiwan Prov.	福建省 Fuchien Prov.	其他省市 Others	Other C. & City of Prov.	Other Town- ship, City & Dist.	Cancelled Reg.	Others		
33,433	1,866	—	15,477	165,663	70	62	204,913	204,913
7,993	479	—	—	22,590	17	13	38,181	38,181
4,576	178	—	—	15,369	27	8	20,668	20,668
5,510	276	—	—	19,975	2	6	28,273	28,273
7,102	166	—	—	26,646	4	5	24,939	24,939
2,347	118	—	—	15,645	3	6	12,674	12,674
5,547	228	—	—	26,855	5	7	22,535	22,535
—	421	—	15,467	37,531	12	16	56,538	56,538
—	24	—	561	4,044	—	1	4,155	4,155
—	20	—	1,730	2,479	1	2	5,316	5,316
—	46	—	1,037	2,398	—	1	4,453	4,453
—	58	—	1,923	6,405	2	3	8,677	8,677
—	29	—	972	1,900	—	2	4,435	4,435
—	29	—	1,405	2,847	1	1	4,939	4,939
—	24	—	2,059	1,463	1	—	2,508	2,508
—	72	—	677	5,385	3	1	6,113	6,113
—	14	—	427	1,054	—	2	2,354	2,354
—	25	—	590	2,760	—	—	2,894	2,894
—	11	—	255	484	1	1	987	987
—	36	—	473	2,700	1	2	3,021	3,021
—	18	—	1,940	2,541	2	—	4,343	4,343
—	15	—	1,418	1,071	—	—	2,343	2,343
358	—	—	10	1,052	—	1	1,105	1,105
261	—	—	4	970	—	1	1,008	1,008
97	—	—	6	82	—	—	97	97

表11. 現住人口遷入遷出登記年累計—按區域別分(續2)

TABLE 11. MIGRATION REGISTRATION OF RESIDENT POPULATION OF THE YEAR - BY LOCALITY(CONT. 2)

單位：人

2. 男性

區域別 Locality	遷入						
	合計 Total	自外國 From Foreign Countries	自他省(市)				
			新北市 New Taipei City	臺北市 Taipei City	桃園市 Taoyuan City	臺中市 Taichung City	臺南市 Tainan City
一一一年一至四月 Jan. - Apr., 2022	155,539	7,119	13,594	13,236	7,049	5,668	3,242
新 北 市 New Taipei City	26,902	1,451	—	8,104	2,205	665	324
臺 北 市 Taipei City	17,065	1,813	4,507	—	762	431	211
桃 園 市 Taoyuan City	18,088	597	3,116	1,559	—	422	261
臺 中 市 Taichung City	19,864	769	778	630	521	—	348
臺 南 市 Tainan City	11,440	378	480	283	272	351	—
高 雄 市 Kaohsiung City	18,484	755	534	342	406	380	945
臺 灣 省 Taiwan Prov.	42,074	1,328	3,915	2,229	2,743	3,326	1,079
宜蘭縣 Yilan C.	3,318	65	531	336	168	53	22
新竹縣 Hsinchu C.	4,202	120	345	252	710	213	59
苗栗縣 Miaoli C.	3,138	97	301	164	304	422	47
彰化縣 Changhua C.	5,311	223	260	133	153	778	97
南投縣 Nantou C.	2,486	89	133	69	87	704	27
雲林縣 Yunlin C.	3,260	109	440	115	191	297	79
嘉義縣 Chiayi C.	2,599	75	258	87	129	169	196
屏東縣 Pingtung C.	5,193	145	214	106	199	180	192
臺東縣 Taitung C.	1,499	32	191	75	151	97	50
花蓮縣 Hualien C.	2,301	57	237	118	172	76	33
澎湖縣 Penghu C.	981	7	68	44	53	87	96
基隆市 Keelung City	2,860	121	635	457	117	41	18
新竹市 Hsinchu City	3,242	133	242	210	269	125	67
嘉義市 Chiayi City	1,684	55	60	63	40	84	96
福 建 省 Fuchien Prov.	1,622	28	264	89	140	93	74
金門縣 Kimmen C.	1,267	28	194	60	101	72	52
連江縣 Lienchiang C.	355	—	70	29	39	21	22

2. MALE

Unit: Persons

Immigrants / In-migrants							
From Other Provinces (Cities)				自本省 他縣市 Other C. & City of Prov.	自本縣 市他鄉 鎮市區 Other Township, City & Dist.	初設 戶籍 First Reg.	其他 Others
高雄市 Kaohsiung City	臺灣省 Taiwan Prov.	福建省 Fuchien Prov.	其他省市 Others				
5,862	14,184	859	2	7,101	76,267	1,336	20
560	2,797	201	—	—	10,319	273	3
367	1,484	61	—	—	7,123	303	3
368	2,074	113	—	—	9,419	157	2
550	3,954	90	—	—	12,047	175	2
1,156	1,215	55	—	—	7,177	70	3
—	2,418	123	—	—	12,457	122	2
2,733	—	216	—	7,095	17,174	231	5
45	—	7	—	249	1,827	15	—
139	—	19	—	1,132	1,190	23	—
59	—	11	—	578	1,139	16	—
125	—	29	—	589	2,879	44	1
73	—	15	—	390	885	14	—
166	—	14	—	580	1,251	16	2
199	—	14	—	817	645	10	—
1,252	—	47	—	363	2,474	21	—
172	—	7	—	204	511	9	—
57	—	12	—	278	1,247	14	—
221	—	8	—	148	245	3	1
35	—	15	—	174	1,235	11	1
106	—	10	—	876	1,186	18	—
84	—	8	—	717	460	17	—
128	242	—	2	6	551	5	—
105	153	—	—	3	494	5	—
23	89	—	2	3	57	—	—

表11. 現住人口遷入遷出登記年累計—按區域別分(續3)

TABLE 11. MIGRATION REGISTRATION OF RESIDENT POPULATION OF THE YEAR - BY LOCALITY(CONT. 3)

單位：人

2. 男性

區域別 Locality	合計 Total	往外國 To Foreign Countries	遷出					
			往他省(市)					
			新北市 New Taipei City	臺北市 Taipei City	桃園市 Taoyuan City	臺中市 Taichung City	臺南市 Tainan City	高雄市 Kaohsiung City
一一一年一至四月 Jan. - Apr., 2022	227,610	80,500	14,856	7,823	7,913	6,871	3,812	5,148
新 北 市 New Taipei City	42,052	18,126	—	4,507	3,116	778	480	534
臺 北 市 Taipei City	38,367	17,998	8,104	—	1,559	630	283	342
桃 園 市 Taoyuan City	23,481	7,009	2,205	762	—	521	272	406
臺 中 市 Taichung City	26,520	8,800	665	431	422	—	351	380
臺 南 市 Tainan City	14,971	4,549	324	211	261	348	—	945
高 雄 市 Kaohsiung City	26,438	8,115	560	367	368	550	1,156	—
臺 灣 省 Taiwan Prov.	53,539	15,078	2,797	1,484	2,074	3,954	1,215	2,418
宜蘭縣 Yilan C.	3,919	964	338	190	143	80	26	60
新竹縣 Hsinchu C.	4,130	1,287	188	123	284	141	55	56
苗栗縣 Miaoli C.	3,838	1,271	172	103	197	386	30	58
彰化縣 Changhua C.	8,976	2,833	319	135	205	1,382	148	178
南投縣 Nantou C.	3,509	1,090	98	47	102	705	59	65
雲林縣 Yunlin C.	4,295	1,201	292	104	165	411	125	143
嘉義縣 Chiayi C.	3,215	808	166	53	110	168	203	162
屏東縣 Pingtung C.	5,829	1,131	163	79	144	170	188	1,103
臺東縣 Taitung C.	1,535	291	107	61	109	74	58	106
花蓮縣 Hualien C.	2,747	494	206	115	199	78	47	73
澎湖縣 Penghu C.	1,037	97	73	39	42	66	85	220
基隆市 Keelung City	3,710	1,222	432	249	185	71	24	40
新竹市 Hsinchu City	4,414	1,647	145	132	155	108	52	65
嘉義市 Chiayi City	2,385	742	98	54	34	114	115	89
福 建 省 Fuchien Prov.	2,242	825	201	61	113	90	55	123
金門縣 Kimmen C.	1,954	781	158	55	91	75	45	99
連江縣 Lienchiang C.	288	44	43	6	22	15	10	24

2. MALE

Unit: Persons

Emigrants / Out-migrants							鄉鎮區內住址變更 Change Residence	
To Other Provinces (Cities)			往本省 他縣市	往本縣 市他鄉 鎮市區	廢止戶籍	其他	入 In	出 Out
臺灣省 Taiwan Prov.	福建省 Fuchien Prov.	其他省市 Others	Other C. & City of Prov.	Other Town- ship, City & Dist.	Cancelled Reg.	Others		
16,241	1,030	—	7,101	76,267	21	27	97,812	97,812
3,915	264	—	—	10,319	6	7	17,999	17,999
2,229	89	—	—	7,123	7	3	9,865	9,865
2,743	140	—	—	9,419	—	4	13,584	13,584
3,326	93	—	—	12,047	2	3	11,731	11,731
1,079	74	—	—	7,177	1	2	6,061	6,061
2,733	128	—	—	12,457	3	1	10,878	10,878
—	242	—	7,095	17,174	2	6	27,131	27,131
—	14	—	277	1,827	—	—	1,987	1,987
—	7	—	798	1,190	—	1	2,588	2,588
—	30	—	452	1,139	—	—	2,160	2,160
—	37	—	858	2,879	1	1	4,220	4,220
—	15	—	443	885	—	—	2,142	2,142
—	13	—	590	1,251	—	—	2,390	2,390
—	18	—	882	645	—	—	1,203	1,203
—	39	—	336	2,474	1	1	2,881	2,881
—	6	—	210	511	—	2	1,113	1,113
—	11	—	277	1,247	—	—	1,327	1,327
—	10	—	160	245	—	—	478	478
—	23	—	228	1,235	—	1	1,495	1,495
—	11	—	913	1,186	—	—	2,080	2,080
—	8	—	671	460	—	—	1,067	1,067
216	—	—	6	551	—	1	563	563
152	—	—	3	494	—	1	507	507
64	—	—	3	57	—	—	56	56

表11. 現住人口遷入遷出登記年累計—按區域別分(續4)

TABLE 11. MIGRATION REGISTRATION OF RESIDENT POPULATION OF THE YEAR - BY LOCALITY(CONT. 4)

單位：人

3. 女性

區域別 Locality	遷入						
	合計 Total	自外國 From Foreign Countries	自他省(市)				
			新北市 New Taipei City	臺北市 Taipei City	桃園市 Taoyuan City	臺中市 Taichung City	臺南市 Tainan City
一一一年一至四月 Jan. - Apr., 2022	180,353	8,762	15,521	14,454	7,830	6,411	3,779
新 北 市 New Taipei City	31,460	1,766	—	8,976	2,579	755	416
臺 北 市 Taipei City	20,544	2,488	5,533	—	960	502	230
桃 園 市 Taoyuan City	20,511	750	3,632	1,670	—	488	254
臺 中 市 Taichung City	23,869	894	946	702	724	—	416
臺 南 市 Tainan City	13,123	449	478	290	279	371	—
高 雄 市 Kaohsiung City	21,278	893	639	380	385	446	1,151
臺 灣 省 Taiwan Prov.	48,197	1,504	4,078	2,347	2,767	3,776	1,268
宜蘭縣 Yilan C.	3,909	103	539	380	221	75	24
新竹縣 Hsinchu C.	4,527	154	350	264	742	228	74
苗栗縣 Miaoli C.	3,367	106	289	149	263	433	62
彰化縣 Changhua C.	6,546	226	279	146	165	1,032	121
南投縣 Nantou C.	2,832	103	159	73	85	769	44
雲林縣 Yunlin C.	3,950	87	410	123	171	345	137
嘉義縣 Chiayi C.	2,966	91	221	78	134	153	227
屏東縣 Pingtung C.	5,981	164	251	134	176	216	228
臺東縣 Taitung C.	1,624	36	188	82	157	103	52
花蓮縣 Hualien C.	2,650	62	267	139	177	69	46
澎湖縣 Penghu C.	843	14	101	33	44	59	41
基隆市 Keelung City	3,221	130	701	478	126	40	23
新竹市 Hsinchu City	3,594	150	237	204	260	154	63
嘉義市 Chiayi City	2,187	78	86	64	46	100	126
福 建 省 Fuchien Prov.	1,371	18	215	89	136	73	44
金門縣 Kimmen C.	1,169	18	172	69	106	61	35
連江縣 Lienchiang C.	202	—	43	20	30	12	9

3. FEMALE

Unit: Persons

Immigrants / In-migrants							
From Other Provinces (Cities)				自本省 他縣市 Other C. & City of Prov.	自本縣 市他鄉 鎮市區 Other Township, City & Dist.	初設 戶籍 First Reg.	其他 Others
高雄市 Kaohsiung City	臺灣省 Taiwan Prov.	福建省 Fuchien Prov.	其他省市 Others				
6,207	16,084	628	7	8,376	89,396	2,876	22
659	3,307	156	—	—	12,271	569	6
427	1,678	63	—	—	8,246	415	2
406	2,318	98	—	—	10,556	335	4
557	4,635	72	2	—	14,599	321	1
1,244	1,319	41	—	—	8,468	181	3
—	2,648	56	—	—	14,398	281	1
2,814	—	142	—	8,372	20,357	767	5
44	—	4	—	272	2,217	30	—
120	—	17	—	1,209	1,289	79	1
63	—	9	—	667	1,259	67	—
132	—	20	—	774	3,526	125	—
67	—	7	—	455	1,015	54	1
154	—	13	—	830	1,596	84	—
188	—	7	—	983	818	66	—
1,392	—	21	—	403	2,911	84	1
166	—	6	—	273	543	16	2
63	—	9	—	280	1,513	25	—
198	—	3	—	106	239	5	—
41	—	11	—	166	1,465	40	—
104	—	11	—	987	1,355	69	—
82	—	4	—	967	611	23	—
100	179	—	5	4	501	7	—
82	140	—	—	3	476	7	—
18	39	—	5	1	25	—	—

表11. 現住人口遷入遷出登記年累計—按區域別分(續5完)

TABLE 11. MIGRATION REGISTRATION OF RESIDENT POPULATION OF THE YEAR - BY LOCALITY(END)

單位：人

3. 女性

區域別 Locality	合計 Total	往外國 To Foreign Countries	遷出					
			往他省(市)					
			新北市 New Taipei City	臺北市 Taipei City	桃園市 Taoyuan City	臺中市 Taichung City	臺南市 Tainan City	高雄市 Kaohsiung City
一一一年一至四月 Jan. - Apr., 2022	251,610	82,840	16,848	9,393	8,866	8,052	4,022	5,705
新 北 市 New Taipei City	46,566	18,757	—	5,533	3,632	946	478	639
臺 北 市 Taipei City	44,203	21,478	8,976	—	1,670	702	290	380
桃 園 市 Taoyuan City	25,160	6,770	2,579	960	—	724	279	385
臺 中 市 Taichung City	29,214	8,200	755	502	488	—	371	446
臺 南 市 Tainan City	16,716	4,463	416	230	254	416	—	1,151
高 雄 市 Kaohsiung City	29,525	8,912	659	427	406	557	1,244	—
臺 灣 省 Taiwan Prov.	58,541	13,708	3,307	1,678	2,318	4,635	1,319	2,648
宜蘭縣 Yilan C.	4,456	895	412	239	201	85	50	62
新竹縣 Hsinchu C.	4,477	1,205	212	167	412	152	47	46
苗栗縣 Miaoli C.	3,999	981	214	104	225	498	46	70
彰化縣 Changhua C.	9,496	2,225	373	138	204	1,557	168	216
南投縣 Nantou C.	3,803	954	156	75	91	819	65	83
雲林縣 Yunlin C.	4,824	1,029	315	106	160	477	146	162
嘉義縣 Chiayi C.	3,639	654	186	57	112	221	241	166
屏東縣 Pingtung C.	6,678	1,250	181	105	144	211	220	1,280
臺東縣 Taitung C.	1,651	342	149	43	117	56	46	130
花蓮縣 Hualien C.	3,230	586	234	116	194	114	51	95
澎湖縣 Penghu C.	843	133	48	28	47	53	47	150
基隆市 Keelung City	4,094	1,199	552	288	173	90	31	36
新竹市 Hsinchu City	4,683	1,540	171	137	180	162	47	55
嘉義市 Chiayi City	2,668	715	104	75	58	140	114	97
福 建 省 Fuchien Prov.	1,685	552	156	63	98	72	41	56
金門縣 Kimmen C.	1,515	507	136	52	83	64	38	49
連江縣 Lienchiang C.	170	45	20	11	15	8	3	7

3. FEMALE

Unit: Persons

Emigrants / Out-migrants							鄉鎮區內住址變更 Change Residence	
To Other Provinces (Cities)			往本省 他縣市	往本縣 市他鄉 鎮市區	廢止戶籍	其他	入	出
臺灣省 Taiwan Prov.	福建省 Fuchien Prov.	其他省市 Others	Other C. & City of Prov.	Other Town- ship, City & Dist.	Cancelled Reg.	Others	In	Out
17,192	836	—	8,376	89,396	49	35	107,101	107,101
4,078	215	—	—	12,271	11	6	20,182	20,182
2,347	89	—	—	8,246	20	5	10,803	10,803
2,767	136	—	—	10,556	2	2	14,689	14,689
3,776	73	—	—	14,599	2	2	13,208	13,208
1,268	44	—	—	8,468	2	4	6,613	6,613
2,814	100	—	—	14,398	2	6	11,657	11,657
—	179	—	8,372	20,357	10	10	29,407	29,407
—	10	—	284	2,217	—	1	2,168	2,168
—	13	—	932	1,289	1	1	2,728	2,728
—	16	—	585	1,259	—	1	2,293	2,293
—	21	—	1,065	3,526	1	2	4,457	4,457
—	14	—	529	1,015	—	2	2,293	2,293
—	16	—	815	1,596	1	1	2,549	2,549
—	6	—	1,177	818	1	—	1,305	1,305
—	33	—	341	2,911	2	—	3,232	3,232
—	8	—	217	543	—	—	1,241	1,241
—	14	—	313	1,513	—	—	1,567	1,567
—	1	—	95	239	1	1	509	509
—	13	—	245	1,465	1	1	1,526	1,526
—	7	—	1,027	1,355	2	—	2,263	2,263
—	7	—	747	611	—	—	1,276	1,276
142	—	—	4	501	—	—	542	542
109	—	—	1	476	—	—	501	501
33	—	—	3	25	—	—	41	41

表12. 現住原住民人口數－按月別分

單位：人

年(月)底別 End of Year (Month)	總計 Grand total			平地
	合計 Total	男性 Male	女性 Female	合計 Total
一〇二年 2013	533,601	260,616	272,985	250,815
一〇三年 2014	540,023	263,252	276,771	253,716
一〇四年 2015	546,698	266,041	280,657	256,730
一〇五年 2016	553,228	268,929	284,299	259,647
一〇六年 2017	559,426	271,683	287,743	262,316
一〇七年 2018	565,561	274,238	291,323	265,101
一〇八年 2019	571,427	276,739	294,688	267,721
一〇九年 2020	576,792	279,070	297,722	269,966
一一〇年 2021	580,758	280,886	299,872	271,606
四月 Apr.	578,241	279,678	298,563	270,633
五月 May	578,556	279,855	298,701	270,749
六月 June	578,847	279,962	298,885	270,855
七月 July	579,169	280,094	299,075	270,980
八月 Aug.	579,590	280,292	299,298	271,159
九月 Sept.	579,949	280,472	299,477	271,342
十月 Oct.	580,215	280,586	299,629	271,413
十一月 Nov.	580,497	280,726	299,771	271,499
十二月 Dec.	580,758	280,886	299,872	271,606
一一一年 2022	581,406	281,180	300,226	271,837
一月 Jan.	580,944	280,967	299,977	271,703
二月 Feb.	581,134	281,048	300,086	271,760
三月 Mar.	581,327	281,118	300,209	271,822
四月 Apr.	581,406	281,180	300,226	271,837
較上月增減(%) VS. with Last Month	0.01	0.02	0.01	0.01
較上年同月增減(%) VS. with Last Year	0.55	0.54	0.56	0.44

資料來源：本部戶政司。

TABLE 12. INDIGENOUS PEOPLE - BY MONTH

Unit : Persons

原住民 Plain-land Indigenous People		山地原住民 Mountain Indigenous People		
男性 Male	女性 Female	合計 Total	男性 Male	女性 Female
123,800	127,015	282,786	136,816	145,970
124,920	128,796	286,307	138,332	147,975
126,144	130,586	289,968	139,897	150,071
127,438	132,209	293,581	141,491	152,090
128,573	133,743	297,110	143,110	154,000
129,724	135,377	300,460	144,514	155,946
130,773	136,948	303,706	145,966	157,740
131,657	138,309	306,826	147,413	159,413
132,322	139,284	309,152	148,564	160,588
131,905	138,728	307,608	147,773	159,835
131,975	138,774	307,807	147,880	159,927
132,010	138,845	307,992	147,952	160,040
132,057	138,923	308,189	148,037	160,152
132,141	139,018	308,431	148,151	160,280
132,229	139,113	308,607	148,243	160,364
132,247	139,166	308,802	148,339	160,463
132,273	139,226	308,998	148,453	160,545
132,322	139,284	309,152	148,564	160,588
132,387	139,450	309,569	148,793	160,776
132,360	139,343	309,241	148,607	160,634
132,359	139,401	309,374	148,689	160,685
132,384	139,438	309,505	148,734	160,771
132,387	139,450	309,569	148,793	160,776
0.00	0.01	0.02	0.04	0.00
0.37	0.52	0.64	0.69	0.59

Source : Dept. of Household Registration, MOI.

表13. 現住原住民人口數—按區域別分

單位：人

區域別 Locality	總計 Grand Total			平地
	合計 Total	男性 Male	女性 Female	合計 Total
一一一年四月底 End of Apr., 2022	581,406	281,180	300,226	271,837
新 北 市 New Taipei City	57,699	26,701	30,998	39,372
臺 北 市 Taipei City	16,962	7,278	9,684	9,886
桃 園 市 Taoyuan City	79,316	37,894	41,422	43,637
臺 中 市 Taichung City	36,563	16,860	19,703	14,864
臺 南 市 Tainan City	8,716	3,674	5,042	3,972
高 雄 市 Kaohsiung City	36,276	17,040	19,236	13,667
臺 灣 省 Taiwan Prov.	344,366	170,954	173,412	145,608
宜蘭縣 Yilan C.	17,872	8,728	9,144	2,829
新竹縣 Hsinchu C.	22,083	10,858	11,225	3,128
苗栗縣 Miaoli C.	11,473	5,588	5,885	4,591
彰化縣 Changhua C.	6,175	2,704	3,471	3,033
南投縣 Nantou C.	29,477	14,756	14,721	1,781
雲林縣 Yunlin C.	2,714	1,089	1,625	1,365
嘉義縣 Chiayi C.	5,934	2,788	3,146	923
屏東縣 Pingtung C.	60,958	30,083	30,875	4,921
臺東縣 Taitung C.	78,463	40,037	38,426	55,545
花蓮縣 Hualien C.	93,421	47,024	46,397	56,578
澎湖縣 Penghu C.	657	321	336	333
基隆市 Keelung City	9,471	4,584	4,887	7,957
新竹市 Hsinchu City	4,467	1,895	2,572	2,232
嘉義市 Chiayi City	1,201	499	702	392
福 建 省 Fuchien Prov.	1,508	779	729	831
金門縣 Kinmen C.	1,225	610	615	684
連江縣 Lienchiang C.	283	169	114	147

資料來源：本部戶政司。

TABLE 13. INDIGENOUS PEOPLE - BY LOCALITY

Unit: Persons

原 住 民 Plain-land Indigenous People		山 地 原 住 民 Mountain Indigenous People		
男 性 Male	女 性 Female	合 計 Total	男 性 Male	女 性 Female
132,387	139,450	309,569	148,793	160,776
18,646	20,726	18,327	8,055	10,272
4,370	5,516	7,076	2,908	4,168
21,259	22,378	35,679	16,635	19,044
7,103	7,761	21,699	9,757	11,942
1,684	2,288	4,744	1,990	2,754
6,374	7,293	22,609	10,666	11,943
72,536	73,072	198,758	98,418	100,340
1,231	1,598	15,043	7,497	7,546
1,413	1,715	18,955	9,445	9,510
2,276	2,315	6,882	3,312	3,570
1,352	1,681	3,142	1,352	1,790
776	1,005	27,696	13,980	13,716
535	830	1,349	554	795
361	562	5,011	2,427	2,584
2,285	2,636	56,037	27,798	28,239
28,492	27,053	22,918	11,545	11,373
28,552	28,026	36,843	18,472	18,371
157	176	324	164	160
3,933	4,024	1,514	651	863
1,021	1,211	2,235	874	1,361
152	240	809	347	462
415	416	677	364	313
330	354	541	280	261
85	62	136	84	52

Source: Dept. of Household Registration, MOI.

表14. 戶政管理及便民服務案件

單位：件；人

年(月)別 Year(Month)	戶政管理件數 Services Cases of Population Administration							便民服務件數 Citizen Service Cases				
	合計 Total	虛報遷入(出)登記 False Register of Migration	無戶籍人口 Register Not Registered	重複戶籍 Register Reduplicated	未接戶籍校正 Not Correct Register	發現不得用、冒用、變造國民身分證 Illegally Obtained, Fake or Mutilation of Identity Card	受理公文件數 The Amount of Handled Documents	合計 Total	電話、傳真、申請資料 Applied by Telephone or Fax	通信、網路申請資料 Applied by Mail or Network	派員到案辦理服務 Home Service	填發一次告知單(件) Filled Once Notification (Cases)
一〇二年 2013	285	265	-	17	3	-	-	990,020	15,498	39,165	12,624	235,345
一〇三年 2014	651	607	9	30	5	-	-	2,517,324	25,728	42,525	11,870	188,328
一〇四年 2015	1,348,564	582	5	27	8	71	1,347,871	3,099,127	51,241	38,189	14,083	224,732
一〇五年 2016	1,350,936	542	9	27	1	94	1,350,263	3,716,391	59,835	38,197	17,060	247,571
一〇六年 2017	1,265,472	165	6	23	1	56	1,265,221	4,652,456	67,709	36,652	17,387	204,731
一〇七年 2018	1,235,457	149	2	30	1	124	1,235,151	5,398,970	74,687	41,282	20,666	184,039
一〇八年 2019	1,191,937	144	11	21	-	60	1,191,701	5,732,889	79,212	45,508	17,364	175,162
一〇九年 2020	1,158,912	163	5	16	-	75	1,158,653	5,498,872	75,756	58,367	11,762	172,164
一一〇年 2021	1,169,382	199	8	20	-	137	1,169,018	5,361,592	71,740	86,012	8,199	176,392
四月 Apr.	98,235	11	3	3	-	39	98,179	471,414	6,513	7,044	1,447	15,219
五月 May	106,495	13	-	5	-	17	106,460	435,598	5,262	7,185	473	11,853
六月 June	87,075	15	-	1	-	6	87,053	442,233	4,668	6,840	75	11,366
七月 July	91,707	16	1	1	-	7	91,682	448,791	5,871	8,289	144	13,331
八月 Aug.	98,397	8	-	-	-	4	98,385	470,977	6,066	8,774	426	15,585
九月 Sept.	101,305	14	-	2	-	9	101,280	498,615	5,859	7,317	455	16,152
十月 Oct.	91,303	17	-	1	-	4	91,281	394,788	5,622	7,095	557	15,694
十一月 Nov.	101,953	54	2	-	-	3	101,894	433,360	5,827	9,190	648	16,471
十二月 Dec.	104,369	12	1	-	-	4	104,352	453,977	6,343	7,703	681	16,617
一一一年 2022	394,503	155	2	9	1	33	394,303	1,877,147	25,650	38,531	2,264	63,934
一月 Jan.	103,814	17	-	2	-	8	103,787	455,881	6,017	8,095	460	15,572
二月 Feb.	79,285	18	-	2	-	4	79,261	364,372	5,093	7,092	479	13,200
三月 Mar.	116,725	49	1	3	1	12	116,659	595,921	7,935	11,525	878	19,251
四月 Apr.	94,679	71	1	2	-	9	94,596	460,973	6,605	11,819	447	15,911
較上月增減(%) VS. with Last Month	-18.89	44.90	-	-33.33	-100.00	-25.00	-18.91	-22.65	-16.76	2.55	-49.09	-17.35
較上年同月增減(%) VS. with Last Year	-3.62	545.45	-66.67	-33.33	--	-76.92	-3.65	-2.21	1.41	67.79	-69.11	4.55

資料來源：本部戶政司與直轄市及縣(市)政府。
 說明：1. 102年12月因臺北市「幸福加福袋送到家專案」，致「便民服務」之「其他」驟增。103年2月起將「便民服務」之「其他」詳列「辦理護照人別確認」、「辦理自然人憑證」、「網路預約辦理戶籍登記」、「國民身分證掛失(含撤銷)」、「派員查明居住事實服務」、「跨機關通報服務」、「到校受理初領國民身分證」等項目。
 2. 未領(換)國民身分證(人)包括年滿14歲未申請初領及全面換證未換領者，103年2月起加強年滿14歲未申請初領者之統計。
 3. 104年1月起將「戶政管理件數」新增「發現不法取得、冒用、變造國民身分證」、「受理公文件數」，刪除其他逾期登記項。

TABLE 14. OFFENSE AND SERVICE CASES OF POPULATION ADMINISTRATION

Unit : Cases;Persons

小計 Subtotal	便民服務件數 Citizen Service Cases							月底未領(換)國民身分證(人) Not Having Identity Card (Persons)			月底櫃臺服務窗口數(件) Located Service Window (Cases)
	辦理護照人別確認 Identity Verification of Passport Application	辦理自然人憑證 Application of Citizen Digital Certificate	網路預約辦理戶籍登記 Online Reservation of Household Registration	國民身分證掛失(含撤銷) Loss Report of Identity Card (Including Revocation)	派員查明居住事實服務 Reside Fact Inquiry Service	跨機關通報服務 Cross-Agency Notification Service	到校受理初領國民身分證 Apply for Initial Issuance of Identity Card at School	合計 Total	初領 Initial Issuance of Identity Card	全面換證 Replacement of Identity Card	
687,388	-	-	-	-	-	-	-	24,220	-	-	3,260
2,248,873	-	-	-	-	-	-	-	145,267	-	-	3,280
2,770,882	454,182	688,904	16,153	504,959	11,221	929,697	165,766	264,301	251,505	12,796	3,325
3,353,728	457,200	471,790	15,112	534,471	11,425	1,693,672	170,058	274,526	258,813	15,713	3,232
4,325,977	451,454	524,007	15,757	511,620	11,951	2,668,676	142,512	258,757	244,434	14,323	3,209
5,078,296	425,962	564,269	16,534	492,685	12,442	3,426,204	140,200	252,248	239,119	13,129	3,151
5,415,643	366,414	596,276	17,407	470,226	12,329	3,816,807	136,184	247,902	236,045	11,857	3,136
5,180,823	44,227	666,325	19,331	446,103	12,177	3,884,027	108,633	273,474	262,590	10,884	3,096
5,019,249	11,896	616,115	24,739	411,298	9,264	3,817,937	128,000	279,061	269,392	9,669	3,086
441,191	1,345	63,947	1,419	34,921	976	321,519	17,064	201,005	190,570	10,435	3,076
410,825	804	84,899	2,365	31,442	701	287,963	2,651	210,728	200,363	10,365	3,008
419,284	760	100,604	2,673	32,474	320	282,447	6	220,937	210,611	10,326	3,052
421,156	803	47,958	2,348	32,869	523	336,655	-	228,584	218,405	10,179	3,072
440,126	960	45,474	1,503	32,977	758	358,454	-	232,549	222,500	10,049	3,089
468,832	899	42,521	2,346	33,142	699	388,493	732	245,272	235,279	9,993	3,073
365,820	1,048	37,153	2,709	33,783	754	288,315	2,058	265,467	255,656	9,811	3,077
401,224	1,145	37,711	2,163	34,333	846	322,459	2,567	276,454	266,697	9,757	3,077
422,633	1,081	36,799	2,794	37,704	862	333,263	10,130	279,061	269,392	9,669	3,086
1,746,768	6,428	175,487	8,487	127,230	3,270	1,302,256	123,610	190,740	181,338	9,402	3,074
425,737	1,104	36,148	2,077	34,751	824	330,608	20,225	268,253	258,640	9,613	3,070
338,508	1,253	32,787	2,074	26,400	628	261,724	13,642	253,379	243,832	9,547	3,075
556,332	2,341	52,431	2,418	35,334	975	389,942	72,891	207,269	197,742	9,527	3,056
426,191	1,730	54,121	1,918	30,745	843	319,982	16,852	190,740	181,338	9,402	3,074
-23.39	-26.10	3.22	-20.68	-12.99	-13.54	-17.94	-76.88	-7.97	-8.30	-1.31	0.59
-3.40	28.62	-15.37	35.17	-11.96	-13.63	-0.48	-1.24	-5.11	-4.84	-9.90	-0.07

Source : Dept. of Household Registration, MOI.
 Note : 1. Due to "Happiness + Project of sending good-fortune bag to home" of Taipei City, there is a mass increase of the "Others" of "Citizen Service Cases" in Dec. 2013. Besides, the figures of "Others" of "Citizen Service Cases" are splitted into 7 new categories resulting in a mass increase since Feb. 2014.
 2. The figures of "Not Having Identity Cards" include those citizens over 14 but not having applied for Identity Card and those not yet having applied for the next generation Identity Card. Because of checking thorough data, the figures of citizens over 14 not having applied for Identity Card are increased since Feb. 2014.
 3. "Service Cases of Population Administration" added "Illegal Obtained, Fake or Mutilation of Identity Card" and "The Amount of Handled Documents" since Jan. 2015, and deleted all items without registration in designated time.

表15. 合作事業概況

Table 15. COOPERATIVE BUSINESS

年(半年)底別 End of Year(Half Year)	社(場) 數 No. of Cooperatives	社(場)員數	
		個人社員(人)	
		計 Sub. T	男 Male
一〇二年 2013	4,533	2,496,537	1,314,607
一〇三年 2014	4,460	2,345,235	1,252,819
一〇四年 2015	4,324	2,211,438	1,195,587
一〇五年 2016	4,260	2,130,344	1,160,503
一〇六年 2017	4,111	2,081,936	1,135,370
一〇七年 2018	4,004	1,999,715	1,091,302
一〇八年 2019	3,867	1,970,339	1,091,788
一〇九年 2020	3,937	1,851,860	1,008,629
十二月 Dec.	3,937	1,851,860	1,008,629
一一〇年 2021	3,885	1,870,374	1,041,573
六月 June	3,918	1,898,408	1,056,067
十二月 Dec.	3,885	1,870,374	1,041,573
較上期增減(%) VS. with Last Period	-0.84	-1.48	-1.37
較上年同期增減(%) VS. with Last Year	-1.32	1.00	3.27

資料來源：本部合作及人民團體司籌備處、直轄市、縣(市)政府，中華民國儲蓄互助協會。
說明：本表資料不含信用合作社。

No. of Cooperative Members		股金 總額 (千元) Capital (NT\$1,000)	平均每 社股金 (千元) Capital per Cooperative (NT\$1,000)
Individual Member (Persons)	法人社員 (個) No. of Legal Persons		
女 Female			
1,181,930	5,635	25,856,297	5,704
1,092,416	5,441	26,067,725	5,845
1,015,851	5,346	26,760,597	6,189
969,841	4,994	27,269,200	6,401
946,566	4,976	27,624,850	6,720
908,413	5,096	27,932,683	6,976
878,551	4,746	28,176,132	7,286
843,231	4,723	28,472,251	7,232
843,231	4,723	28,472,251	7,232
828,801	4,729	28,745,995	7,399
842,341	4,734	28,572,552	7,293
828,801	4,729	28,745,995	7,399
-1.61	-0.11	0.61	1.46
-1.71	0.13	0.96	2.31

Source : The Cooperative & Civil Association Preparatory office, MOI., County and City Government, Credit Union League of the Republic of China.

Note : The data of Credit Cooperatives are not included.

表16. 全國性人民團體

TABLE 16. NATIONAL-WIDE CIVIC ASSOCIATIONS

單位：團體數

Unit: Associations

年(季)底別 End of Year(Quarter)	政治團體 Political Associations		職業團體 Occupational Associations			
	政黨 Political Parties	全國性 政治團體 Nation-Wide Political Associations	合計 Total	工業團體 Industrial Associations	商業團體 Commercial Associations	自由職 業團體 Professional Associations
一〇二年 2013	247	44	325	147	127	51
一〇三年 2014	259	46	332	149	131	52
一〇四年 2015	287	47	340	154	134	52
一〇五年 2016	305	48	350	155	144	51
一〇六年 2017	328	50	354	156	147	51
一〇七年 2018	290	49	359	155	150	54
一〇八年 2019	291	45	366	156	153	57
一〇九年 2020	127	—	369	157	155	57
一一〇年 2021	112	—	371	157	157	57
第一季 1st Qua.	124	—				
第二季 2nd Qua.	127	—	370	157	156	57
第三季 3rd Qua.	127	—				
第四季 4th Qua.	112	—	371	157	157	57
一一一年 2022	81	—				
第一季 1st Qua.	81	—				
較上季增減(%) VS. with Last Quarter	-27.68	--	0.27	—	0.64	—
較上年同季增減(%) VS. with Last Year	-34.68	--	0.54	—	1.29	—

合計 Total	社會團體 Social Associations							
	學術文 化團體 Academic & Cultural Associations	醫療衛 生團體 Medical Associations	宗教團體 Religious Associa- tions	體育團體 Sports Associa- tions	社會服 務及慈 善團體 Social Services & Charity Associations	國際團體 Internat- ional Associa- tions	經濟業 務團體 Economic Business Associa- tions	環保、同 鄉、同學 校友會 及其他 Others(1)
11,750	2,534	1,015	1,231	1,128	2,511	148	2,217	966
12,363	2,639	1,061	1,282	1,190	2,643	151	2,373	1,024
14,371	3,405	1,234	1,317	1,229	3,071	237	2,630	1,248
15,539	3,719	1,320	1,403	1,324	3,324	219	2,883	1,347
16,277	3,881	1,393	1,465	1,382	3,492	212	3,035	1,417
17,892	4,295	1,521	1,549	1,493	3,887	246	3,379	1,522
19,439	4,690	1,634	1,644	1,639	4,240	256	3,684	1,652
20,836	5,040	1,715	1,718	1,757	4,669	263	3,894	1,780
21,974	5,347	1,779	1,788	1,848	5,002	278	4,041	1,891
21,425	5,189	1,757	1,762	1,808	4,813	272	3,981	1,843
21,974	5,347	1,779	1,788	1,848	5,002	278	4,041	1,891
2.56	3.04	1.25	1.48	2.21	3.93	2.21	1.51	2.60
5.46	6.09	3.73	4.07	5.18	7.13	5.70	3.78	6.24

資料來源：本部民政司、合作及人民團體司等備處。

Source: Dept. of Civil Affairs, The Cooperative & Civil Association Preparatory office, MOI.

說明：1. 因應政黨法公布施行，截至109年5月底，所有未依法另行成立政黨之政治團體均被廢止立案，已無全國性政治團體。

Note: In compliance with the Political Parties Act, by the end of May 2020, all the political associations failed to transition into political parties had been abolished and there are no nation-wide political associations.

2. 110年5月新增台灣人民進步黨、中華文化共和黨，6月新增正神名黨。

表17. 辦理土地登記及標示變更登記—按月別分

年 (月) 別 Year (Month)	土地登記 Registration of Land		土地標示變更登記 合 計 Total	
	總筆數 Total Plots	總面積 (平方公尺) Total Area (m ²)	筆 數 Plots	面 積 (平方公尺) Area (m ²)
	一〇二年 2013	3,683,210	2,815,667,898	511,250
一〇三年 2014	3,563,292	2,932,275,217	502,127	1,188,214,102
一〇四年 2015	3,417,353	3,045,401,360	480,367	1,193,077,546
一〇五年 2016	3,020,071	2,203,974,401	431,646	658,454,313
一〇六年 2017	3,126,809	2,474,145,918	431,428	985,471,280
一〇七年 2018	3,280,146	2,564,779,740	465,330	1,097,791,516
一〇八年 2019	3,288,348	2,257,065,431	409,334	830,196,802
一〇九年 2020	3,807,945	2,575,431,715	478,592	901,922,191
一一〇年 2021	3,682,778	2,483,930,282	469,421	906,770,983
四 月 Apr.	298,578	209,872,959	36,291	93,998,198
五 月 May	302,464	184,333,052	28,168	48,217,987
六 月 June	284,288	184,797,544	25,183	56,938,388
七 月 July	272,775	170,133,354	31,283	54,728,264
八 月 Aug.	272,005	178,004,330	26,884	51,281,339
九 月 Sept.	276,543	170,066,561	23,899	48,904,703
十 月 Oct.	283,046	156,060,988	23,730	35,302,816
十一月 Nov.	332,735	229,541,379	53,900	90,206,220
十二月 Dec.	435,819	331,851,730	132,964	208,428,541
一一一年 2022	1,127,754	679,153,850	88,307	216,463,505
一 月 Jan.	320,033	175,071,457	23,597	48,151,608
二 月 Feb.	194,401	107,437,038	19,418	25,388,101
三 月 Mar.	327,165	216,596,522	22,156	79,666,983
四 月 Apr.	286,155	180,048,833	23,136	63,256,813
較上月增減(%) VS. with Last Month	-12.53	-16.87	4.42	-20.60
較上年同月增減(%) VS. with Last Year	-4.16	-14.21	-36.25	-32.70

資料來源：直轄市、縣(市)政府。

說 明：1. 土地登記係指土地標示變更、所有權第一次、移轉及他項權利等各項登記之總計。
2. 筆數：依各實際辦理之土地筆數計算，土地以地號為基本計算單位，即1地號為1筆。
3. 自106年1月1日起正式廢除地目等則制度，並停止辦理地目變更登記。

TABLE 17. REGISTRATION OF LAND AND REGISTRATION OF CHANGE IN LAND DESCRIPTIONS - BY MONTH

Registration of Change in Land Descriptions				
分 割 Subdivision	合 併 Combination	重測、重劃		
筆 數 Plots	面 積 (平方公尺) Area (m ²)	筆 數 Plots	面 積 (平方公尺) Area (m ²)	筆 數 Plots
201,271	267,769,706	20,462	45,749,275	192,869
187,041	249,551,200	21,449	57,684,899	199,755
173,987	290,967,812	18,308	43,442,057	185,562
159,076	260,126,250	15,186	39,502,162	187,661
163,545	270,230,057	15,082	39,331,537	191,717
163,253	287,813,888	14,775	34,109,953	183,756
159,629	283,693,277	14,292	35,206,945	165,266
165,053	350,172,256	14,125	36,620,296	176,088
160,335	324,172,511	13,934	38,200,951	168,663
12,682	23,883,052	1,175	2,406,597	1,036
15,132	23,918,272	1,223	2,950,479	1,191
14,174	40,242,944	1,235	2,734,514	5,394
14,011	25,426,936	1,209	2,441,739	8,903
14,038	37,152,647	1,141	4,698,660	7,148
11,785	22,062,868	1,093	4,872,994	386
13,425	20,785,028	1,153	4,154,608	1,472
14,622	24,819,788	1,192	2,445,382	30,956
14,365	26,233,707	1,273	2,793,681	110,251
53,630	99,205,145	4,392	10,472,307	6,775
15,031	23,732,418	1,264	2,673,356	1,268
10,418	16,030,942	786	2,412,393	860
15,431	26,358,783	1,302	2,698,886	148
12,750	33,083,003	1,040	2,687,672	4,499
-17.37	25.51	-20.12	-0.42	2,939.86
0.54	38.52	-11.49	11.68	334.27

Source : County and City Government.

Note : 1.Registration of Land contains Change in Land Descriptions, Initial Registration, Ownership Transfer, Other Rights.
2.Plots refer to each land number as a unit.
3.The item, "Changes in Land Category", has been officially abolished since January 1st, 2017 and the government has stopped handling it.

表17. 辦理土地登記及標示變更登記—按月別分(續)

年 (月) 別 Year (Month)	土地標示變更登記			
	Resurvey /Readjust	減 失 Reduction		地目變更 Change
	面積 (平方公尺) Area (m ²)	筆數 Plots	面積 (平方公尺) Area (m ²)	筆數 Plots
一〇二年 2013	276,561,820	10	46,707	17,919
一〇三年 2014	261,793,987	49	29,189	16,822
一〇四年 2015	247,531,003	40	19,320	18,377
一〇五年 2016	247,704,811	14	9,136	11,609
一〇六年 2017	263,594,809	3	1,000	191
一〇七年 2018	245,817,677	—	—	—
一〇八年 2019	218,071,046	—	—	—
一〇九年 2020	229,574,958	2	28,706	—
一一〇年 2021	228,754,932	2	494	—
四 月 Apr.	2,137,975	—	—	—
五 月 May	1,617,934	—	—	—
六 月 June	6,984,058	2	494	—
七 月 July	4,808,309	—	—	—
八 月 Aug.	1,452,062	—	—	—
九 月 Sept.	602,773	—	—	—
十 月 Oct.	611,499	—	—	—
十一月 Nov.	35,796,596	—	—	—
十二月 Dec.	169,006,559	—	—	—
一一一年 2022	10,191,954	—	—	—
一 月 Jan.	1,529,529	—	—	—
二 月 Feb.	1,710,865	—	—	—
三 月 Mar.	243,194	—	—	—
四 月 Apr.	6,708,367	—	—	—
較上月增減(%) VS. with Last Month	2,658.45	--	--	--
較上年同月增減(%) VS. with Last Year	213.77	--	--	--

TABLE 17. REGISTRATION OF LAND AND REGISTRATION OF CHANGE IN LAND DESCRIPTIONS - BY MONTH (CONT.)

in Land Category	Registration of Change in Land Descriptions			
	使用編定 Designation	其 他 Others		
	筆數 Plots	面積 (平方公尺) Area (m ²)	筆數 Plots	面積 (平方公尺) Area (m ²)
6,945,882	47,482	502,575,273	31,237	35,326,879
6,839,785	50,911	575,776,357	26,100	36,538,684
17,405,426	55,105	563,110,333	28,988	30,601,594
5,904,234	37,536	83,547,941	20,564	21,659,780
88,573	42,626	392,618,585	18,264	19,606,718
—	42,945	277,437,318	60,601	252,612,680
—	52,841	272,400,188	17,306	20,825,345
—	91,308	210,317,703	32,016	75,208,273
—	105,139	290,246,316	21,348	25,395,778
—	20,245	64,194,150	1,153	1,376,423
—	6,245	15,686,870	4,377	4,044,432
—	3,077	5,522,115	1,301	1,454,263
—	5,831	18,212,067	1,329	3,839,213
—	3,468	7,197,448	1,089	780,522
—	8,997	20,314,068	1,638	1,052,001
—	6,943	8,099,168	737	1,652,513
—	4,530	22,675,625	2,600	4,468,828
—	3,542	8,298,876	3,533	2,095,718
—	15,247	88,336,113	8,263	8,257,986
—	2,882	17,407,482	3,152	2,808,823
—	5,227	3,927,782	2,127	1,306,119
—	3,283	47,677,844	1,992	2,688,277
—	3,855	19,323,004	992	1,454,767
--	17.42	-59.47	-50.20	-45.88
--	-80.96	-69.90	-13.96	5.69

表18. 辦理土地登記及標示變更登記－按區域別分

區域別 Locality	土地登記 Registration of Land		土地標示變更登記 合 計 Total	
	總筆數 Total Plots	總面積 (平方公尺) Total Area (㎡)	筆 數 Plots	面 積 (平方公尺) Area (㎡)
	一一一年四月 Apr., 2022	286,155	180,048,833	23,136
新 北 市 New Taipei City	44,446	14,669,170	1,557	2,682,846
臺 北 市 Taipei City	20,921	1,852,823	156	142,270
桃 園 市 Taoyuan City	28,283	9,857,319	1,675	1,812,958
臺 中 市 Taichung City	35,668	10,356,416	2,101	1,934,971
臺 南 市 Tainan City	28,716	21,243,150	5,550	11,125,685
高 雄 市 Kaohsiung City	27,935	17,049,096	1,445	8,060,648
臺 灣 省 Taiwan Prov.	99,085	104,575,605	10,536	37,414,651
宜 蘭 縣 Yilan C.	6,588	4,942,379	339	842,208
新 竹 縣 Hsinchu C.	12,363	10,730,582	523	765,282
苗 栗 縣 Miaoli C.	8,893	9,075,294	1,043	3,232,022
彰 化 縣 Changhua C.	15,394	7,465,245	2,433	1,541,834
南 投 縣 Nantou C.	6,318	11,916,926	842	5,148,643
雲 林 縣 Yunlin C.	9,843	9,262,276	1,150	2,410,233
嘉 義 縣 Chiayi C.	7,231	9,743,436	1,220	3,481,235
屏 東 縣 Pingtung C.	10,416	12,594,001	1,234	4,191,594
臺 東 縣 Taitung C.	3,224	14,836,132	897	10,968,399
花 蓮 縣 Hualien C.	3,781	11,130,768	344	4,322,253
澎 湖 縣 Penghu C.	1,551	478,089	151	55,186
基 隆 市 Keelung City	4,465	1,187,908	57	329,218
新 竹 市 Hsinchu City	6,493	769,326	192	40,941
嘉 義 市 Chiayi City	2,525	443,242	111	85,603
福 建 省 Fuchien Prov.	1,101	445,255	116	82,784
金 門 縣 Kinmen C.	1,017	402,188	85	54,462
連 江 縣 Lienchiang C.	84	43,067	31	28,323

資料來源：直轄市、縣(市)政府。

說 明：1. 土地登記係指土地標示變更、所有權第一次、移轉及他項權利之總計。
2. 筆數：依各實際辦理之土地筆數計算，土地以地號為基本計算單位，即1地號為1筆。
3. 自106年1月1日起正式廢除地目等則制度，並停止辦理地目變更登記。

TABLE 18. REGISTRATION OF LAND AND REGISTRATION OF CHANGE IN LAND DESCRIPTIONS - BY LOCALITY

Registration of Change in Land Descriptions				
分 割 Subdivision	合 併 Combination	重測、重劃 Re-measurement, Re-division		
筆 數 Plots	面 積 (平方公尺) Area (㎡)	筆 數 Plots	面 積 (平方公尺) Area (㎡)	筆 數 Plots
12,750	33,083,003	1,040	2,687,672	4,499
1,064	1,306,827	45	218,231	3
146	140,030	3	2,129	—
1,282	1,348,311	92	272,612	5
1,259	1,232,105	111	131,560	70
1,460	2,854,426	140	132,975	3,182
1,107	7,185,040	101	158,663	90
6,321	18,940,987	543	1,763,993	1,149
300	782,294	31	48,459	2
394	441,476	46	184,268	—
857	2,698,231	92	440,624	—
822	643,493	71	101,069	1,126
455	4,157,686	39	188,583	2
849	2,106,345	51	106,371	10
984	3,045,577	47	105,615	—
844	3,080,960	87	456,385	1
238	499,066	30	69,534	—
184	1,042,270	16	27,623	—
81	21,356	6	11,162	—
46	309,400	8	12,501	—
181	35,973	6	3,845	—
86	76,861	13	7,955	8
111	75,277	5	7,508	—
81	52,289	4	2,173	—
30	22,988	1	5,335	—

Source : County and City Government.

Note : 1.Registration of Land contains Change in Descriptions, Initial Registration, Ownership Transfer, Other Rights.
2.Plots refer to each land number as a unit.
3.The item, "Changes in Land Category", has been officially abolished since January 1st, 2017 and the government has stopped handling it.

表18. 辦理土地登記及標示變更登記—按區域別分(續)

區域別 Locality	土地標示變更登記			
	Resurvey /Readjust	減失 Reduction	地目變更 Change	
	面積 (平方公尺) Area (m ²)	筆數 Plots	面積 (平方公尺) Area (m ²)	筆數 Plots
一一一年四月 Apr., 2022	6,708,367	—	—	—
新北市 New Taipei City	25,070	—	—	—
臺北市 Taipei City	—	—	—	—
桃園市 Taoyuan City	40,949	—	—	—
臺中市 Taichung City	52,346	—	—	—
臺南市 Tainan City	5,686,185	—	—	—
高雄市 Kaohsiung City	487,730	—	—	—
臺灣省 Taiwan Prov.	416,087	—	—	—
宜蘭縣 Yilan C.	164	—	—	—
新竹縣 Hsinchu C.	—	—	—	—
苗栗縣 Miaoli C.	—	—	—	—
彰化縣 Changhua C.	326,988	—	—	—
南投縣 Nantou C.	2,881	—	—	—
雲林縣 Yunlin C.	27,099	—	—	—
嘉義縣 Chiayi C.	—	—	—	—
屏東縣 Pingtung C.	58,414	—	—	—
臺東縣 Taitung C.	—	—	—	—
花蓮縣 Hualien C.	—	—	—	—
澎湖縣 Penghu C.	—	—	—	—
基隆市 Keelung City	—	—	—	—
新竹市 Hsinchu City	—	—	—	—
嘉義市 Chiayi City	541	—	—	—
福建省 Fuchien Prov.	—	—	—	—
金門縣 Kinmen C.	—	—	—	—
連江縣 Lienchiang C.	—	—	—	—

TABLE 18. REGISTRATION OF LAND AND REGISTRATION OF CHANGE IN LAND DESCRIPTIONS - BY LOCALITY (CONT.)

Registration of Change in Land Descriptions				
in Land Category	使用編定 Designation	其他 Others		
面積 (平方公尺) Area (m ²)	筆數 Plots	面積 (平方公尺) Area (m ²)	筆數 Plots	面積 (平方公尺) Area (m ²)
—	3,855	19,323,004	992	1,454,767
—	418	1,037,092	27	95,626
—	—	—	7	111
—	229	100,287	67	50,800
—	641	515,305	20	3,654
—	679	2,352,316	89	99,783
—	75	142,419	72	86,795
—	1,813	15,175,585	710	1,117,999
—	3	9,581	3	1,710
—	20	53,811	63	85,728
—	49	69,089	45	24,078
—	269	179,023	145	291,261
—	278	578,412	68	221,081
—	133	124,729	107	45,689
—	18	30,441	171	299,602
—	207	454,525	95	141,310
—	625	10,393,629	4	6,170
—	144	3,252,360	—	—
—	64	22,668	—	—
—	3	7,317	—	—
—	—	—	5	1,123
—	—	—	4	246
—	—	—	—	—
—	—	—	—	—

表19. 辦理土地所有權登記－按月別分

年 (月) 別 Year (Month)	所有權第一次登記 Initial Registration		移 轉	
			合 計 Total	
	筆 數 Plots	面 積 (平方公尺) Area (m ²)	筆 數 Plots	面 積 (平方公尺) Area (m ²)
一〇二年 2013	9,687	19,531,456	1,434,988	898,610,887
一〇三年 2014	11,872	15,895,477	1,364,589	914,237,552
一〇四年 2015	13,413	26,355,352	1,392,421	927,235,270
一〇五年 2016	13,131	83,926,993	1,129,131	776,714,130
一〇六年 2017	10,913	26,531,095	1,180,807	810,160,573
一〇七年 2018	10,863	17,794,356	1,208,337	800,917,886
一〇八年 2019	10,267	16,902,919	1,258,113	757,769,997
一〇九年 2020	8,796	12,111,365	1,594,812	1,021,117,643
一一〇年 2021	6,882	8,477,673	1,498,393	947,889,135
四 月 Apr.	117	185,741	117,911	66,668,005
五 月 May	87	241,600	123,280	84,128,179
六 月 June	98	328,696	114,574	78,154,637
七 月 July	317	452,193	106,152	65,793,214
八 月 Aug.	223	1,037,982	113,562	80,403,647
九 月 Sept.	111	397,488	113,353	71,493,392
十 月 Oct.	559	665,445	113,907	70,204,225
十一月 Nov.	636	656,425	120,868	73,497,545
十二月 Dec.	4,031	3,026,619	135,262	66,310,199
一一一年 2022	2,035	5,458,706	463,207	264,237,738
一 月 Jan.	1,473	4,150,453	134,675	71,972,552
二 月 Feb.	302	824,147	78,745	45,362,535
三 月 Mar.	127	262,963	134,669	80,267,152
四 月 Apr.	133	221,143	115,118	66,635,499
較上月增減(%) VS. with Last Month	4.72	-15.90	-14.52	-16.98
較上年同月增減(%) VS. with Last Year	13.68	19.06	-2.37	-0.05

資料來源：直轄市、縣(市)政府。
說 明：贈與含夫妻贈與。

TABLE 19. REGISTRATION OF LAND OWNERSHIP - BY MONTH

登 記 Registration of Ownership Transfer					
買 賣 Transaction			拍 賣 Auction		
筆 數 Plots	面 積 (平方公尺) Area (m ²)	總價額(按公 告現值計)(元) Amount(Announced Current Values)(NT.\$)	筆 數 Plots	面 積 (平方公尺) Area (m ²)	總價額(按公 告現值計)(元) Amount(Announced Current Values)(NT.\$)
738,870	394,923,795	1,659,753,165,983	30,985	22,334,432	57,824,972,244
648,977	391,303,421	1,536,779,828,638	29,498	23,933,487	51,970,260,818
568,109	314,321,677	1,494,582,938,879	36,645	15,646,772	47,053,762,723
445,568	254,593,520	1,080,318,310,237	20,322	20,403,797	44,773,124,107
495,557	270,240,225	1,260,797,491,683	19,092	11,913,899	43,530,811,803
512,847	271,757,071	1,378,804,064,228	18,370	10,985,988	43,263,378,942
552,638	255,047,779	1,518,030,861,052	17,422	8,362,830	43,441,884,347
616,857	264,640,383	1,752,736,687,903	17,854	11,498,810	44,062,170,902
656,951	281,072,470	1,802,481,334,038	16,263	8,516,823	35,889,009,264
54,143	21,290,358	144,018,901,850	1,374	847,383	3,427,937,152
61,545	29,944,474	158,454,645,433	1,590	741,945	3,261,806,036
63,105	28,142,663	192,557,890,208	1,242	753,662	2,605,491,910
45,559	21,582,943	139,774,654,021	944	367,388	1,418,027,173
45,826	20,901,684	121,748,166,137	1,126	637,303	2,407,616,940
52,899	22,762,529	132,063,725,388	1,289	661,147	2,601,526,901
55,986	21,638,994	142,748,015,776	1,384	728,110	3,089,015,233
60,056	24,134,644	158,368,092,307	1,536	690,686	3,107,334,708
64,862	23,982,976	189,164,113,596	1,606	838,757	4,106,792,257
211,466	80,827,741	594,403,628,440	6,552	4,721,010	13,628,263,895
60,726	23,159,831	173,830,851,428	1,686	785,733	3,214,934,914
36,532	13,501,991	103,278,868,251	1,199	848,431	2,273,854,236
60,941	24,325,307	180,020,995,002	2,046	1,623,877	4,538,123,052
53,267	19,840,613	137,272,913,759	1,621	1,462,968	3,601,351,692
-12.59	-18.44	-23.75	-20.77	-9.91	-20.64
-1.62	-6.81	-4.68	17.98	72.65	5.06

Source : County and City Government.
Note : Gift include Gift from Spouse.

表19. 辦理土地所有權登記—按月別分(續)

年 (月) 別 Year (Month)	移 轉 登 記			
	繼 承 Inheritance		贈 與 Gift	
	筆 數 Plots	面 積 (平方公尺) Area (m ²)	筆 數 Plots	面 積 (平方公尺) Area (m ²)
一〇二年 2013	338,843	220,956,659	207,469	140,543,126
一〇三年 2014	347,502	235,410,481	209,551	141,901,482
一〇四年 2015	357,332	259,174,581	210,066	136,958,203
一〇五年 2016	371,150	258,889,697	174,326	128,411,035
一〇六年 2017	372,354	286,571,207	175,914	126,424,941
一〇七年 2018	391,311	294,922,743	171,537	119,821,318
一〇八年 2019	390,894	265,915,237	178,094	120,273,728
一〇九年 2020	398,988	287,599,727	183,124	127,156,759
一一〇年 2021	409,897	298,115,405	184,111	125,551,300
四 月 Apr.	36,014	22,117,493	15,528	10,358,570
五 月 May	35,035	30,288,186	14,768	10,850,239
六 月 June	28,241	26,779,141	12,670	10,512,033
七 月 July	36,628	24,918,786	12,143	8,384,809
八 月 Aug.	42,802	27,162,298	12,749	9,018,031
九 月 Sept.	35,930	22,869,952	14,145	9,571,029
十 月 Oct.	33,358	25,700,846	13,560	10,932,008
十一 月 Nov.	33,821	28,392,505	15,496	10,013,882
十二 月 Dec.	39,044	21,668,859	18,186	11,074,431
一一一年 2022	132,086	98,756,976	73,199	45,815,180
一 月 Jan.	35,577	24,026,807	24,679	14,118,798
二 月 Feb.	21,567	16,560,122	12,504	8,419,909
三 月 Mar.	40,258	32,878,597	20,041	12,129,571
四 月 Apr.	34,684	25,291,450	15,975	11,146,902
較上月增減(%) VS. with Last Month	-13.85	-23.08	-20.29	-8.10
較上年同月增減(%) VS. with Last Year	-3.69	14.35	2.88	7.61

TABLE 19. REGISTRATION OF LAND OWNERSHIP - BY MONTH (CONT.)

Registration of Ownership Transfer			
徵 收 Expropriation		其 他 Others	
筆 數 Plots	面 積 (平方公尺) Area (m ²)	筆 數 Plots	面 積 (平方公尺) Area (m ²)
8,821	5,482,117	110,000	114,370,759
8,287	3,498,866	120,774	118,189,815
4,844	5,861,261	215,425	195,272,776
5,574	2,170,345	112,191	112,245,736
4,760	2,500,877	113,130	112,509,424
3,261	1,394,320	111,011	102,036,446
2,410	836,759	116,655	107,333,665
1,936	626,534	376,053	329,595,430
2,283	751,677	228,888	233,881,460
84	45,717	10,768	12,008,484
80	36,973	10,262	12,266,362
66	38,156	9,250	11,928,982
153	22,744	10,725	10,516,543
28	6,126	11,031	22,678,204
223	40,097	8,867	15,588,639
95	18,965	9,524	11,185,302
84	53,406	9,875	10,212,421
283	123,777	11,281	8,621,400
1,130	358,335	38,774	33,758,496
703	226,894	11,304	9,654,489
100	34,514	6,843	5,997,568
264	83,136	11,119	9,226,663
63	13,791	9,508	8,879,775
-76.14	-83.41	-14.49	-3.76
-25.00	-69.83	-11.70	-26.05

表20. 辦理土地所有權登記－按區域別分

區域別 Locality	所有權第一次登記 Initial Registration		移 轉	
	筆數 Plots	面積 (平方公尺) Area (m ²)	合 計 Total	
			筆數 Plots	面積 (平方公尺) Area (m ²)
一一一年四月 Apr., 2022	133	221,143	115,118	66,635,499
新 北 市 New Taipei City	5	6,354	17,385	7,619,124
臺 北 市 Taipei City	—	—	7,859	1,146,900
桃 園 市 Taoyuan City	—	—	11,425	4,194,893
臺 中 市 Taichung City	11	11,148	11,981	4,506,721
臺 南 市 Tainan City	20	27,091	11,284	5,887,470
高 雄 市 Kaohsiung City	2	8,165	10,146	4,869,917
臺 灣 省 Taiwan Prov.	95	168,385	44,396	38,127,638
宜蘭縣 Yilan C.	2	5,311	2,815	2,220,923
新竹縣 Hsinchu C.	4	3,958	5,231	4,184,244
苗栗縣 Miaoli C.	6	6,715	4,212	3,487,336
彰化縣 Changhua C.	55	78,465	6,244	3,169,695
南投縣 Nantou C.	3	3,703	2,934	3,830,961
雲林縣 Yunlin C.	9	4,414	5,391	3,620,932
嘉義縣 Chiayi C.	5	4,555	3,771	3,653,797
屏東縣 Pingtung C.	6	55,859	4,915	4,895,458
臺東縣 Taitung C.	1	771	1,133	2,470,749
花蓮縣 Hualien C.	1	910	1,725	4,832,983
澎湖縣 Penghu C.	—	—	895	312,416
基隆市 Keelung City	3	3,724	1,492	749,957
新竹市 Hsinchu City	—	—	2,682	507,033
嘉義市 Chiayi City	—	—	956	191,154
福 建 省 Fuchien Prov.	—	—	642	282,836
金門縣 Kinmen C.	—	—	593	268,885
連江縣 Lienchiang C.	—	—	49	13,951

資料來源：直轄市、縣(市)政府。

TABLE 20. REGISTRATION OF LAND OWNERSHIP - BY LOCALITY

登 記 Registration of Ownership Transfer			拍 賣 Auction		
買 賣 Transaction			拍 賣 Auction		
筆數 Plots	面積 (平方公尺) Area (m ²)	總價額(按公 告現值計)(元) Amount(Announced Current Values)(NT.\$)	筆數 Plots	面積 (平方公尺) Area (m ²)	總價額(按公 告現值計)(元) Amount(Announced Current Values)(NT.\$)
53,267	19,840,613	137,272,913,759	1,621	1,462,968	3,601,351,692
8,285	2,396,942	28,455,902,259	169	229,688	886,703,450
3,770	616,052	24,848,253,117	99	4,194	694,326,481
5,803	1,755,578	15,054,239,278	76	16,374	122,708,777
6,941	1,628,564	16,853,101,451	115	24,545	222,390,536
4,850	2,103,034	9,876,686,753	176	49,775	230,484,291
5,604	2,140,130	11,859,366,483	144	42,197	179,507,673
17,809	9,153,576	30,066,553,012	811	1,095,191	1,258,275,078
1,227	673,232	3,179,544,986	45	13,777	54,076,660
3,045	1,204,017	4,043,605,141	169	742,313	359,156,038
1,454	751,428	2,591,747,851	81	30,604	59,768,019
2,320	899,324	3,467,652,219	110	40,010	178,768,690
930	781,036	1,520,474,520	66	28,452	51,680,941
1,561	868,164	1,795,946,917	124	66,420	271,797,622
1,185	987,071	1,735,468,265	60	36,896	41,112,178
1,951	1,176,473	2,671,761,658	63	61,857	38,100,792
378	408,529	602,791,583	17	45,824	33,518,450
667	560,180	1,218,736,760	21	25,448	27,787,210
112	43,014	144,218,758	8	683	1,654,226
915	425,759	2,594,920,459	10	151	6,773,041
1,595	327,859	3,597,433,949	24	1,369	65,891,353
469	47,490	902,249,945	13	1,387	68,189,858
205	46,739	258,811,407	31	1,003	6,955,406
190	44,415	254,771,387	31	1,003	6,955,406
15	2,323	4,040,020	—	—	—

Source : County and City Government.

表20. 辦理土地所有權登記—按區域別分(續)

區域別 Locality	移 轉 登 記			
	繼 承 Inheritance		贈 與 Gift	
	筆 數 Plots	面 積 (平方公尺) Area (㎡)	筆 數 Plots	面 積 (平方公尺) Area (㎡)
一一一年四月 Apr., 2022	34,684	25,291,450	15,975	11,146,902
新 北 市 New Taipei City	4,606	3,511,489	2,549	693,101
臺 北 市 Taipei City	1,960	289,642	1,053	140,123
桃 園 市 Taoyuan City	3,312	1,410,733	1,440	538,033
臺 中 市 Taichung City	2,748	1,821,601	1,319	528,586
臺 南 市 Tainan City	3,895	1,918,771	1,699	1,414,446
高 雄 市 Kaohsiung City	2,567	1,451,640	1,295	631,674
臺 灣 省 Taiwan Prov.	15,349	14,726,721	6,496	7,147,458
宜蘭縣 Yilan C.	1,012	502,891	334	267,135
新竹縣 Hsinchu C.	997	855,156	725	982,545
苗栗縣 Miaoli C.	1,751	1,563,980	619	861,079
彰化縣 Changhua C.	2,223	1,200,501	927	616,331
南投縣 Nantou C.	966	1,321,258	526	745,012
雲林縣 Yunlin C.	2,673	1,666,708	766	754,853
嘉義縣 Chiayi C.	1,460	1,306,921	734	856,392
屏東縣 Pingtung C.	1,564	1,628,133	778	955,878
臺東縣 Taitung C.	282	1,005,017	246	512,412
花蓮縣 Hualien C.	490	2,964,603	296	507,653
澎湖縣 Penghu C.	625	230,921	52	9,264
基隆市 Keelung City	323	287,612	184	13,753
新竹市 Hsinchu City	682	93,724	194	36,660
嘉義市 Chiayi City	301	99,295	115	28,491
福 建 省 Fuchien Prov.	247	160,854	124	53,482
金門縣 Kinmen C.	233	157,949	113	52,226
連江縣 Lienchiang C.	14	2,905	11	1,255

TABLE 20. REGISTRATION OF LAND OWNERSHIP - BY LOCALITY (CONT.)

Registration of Ownership Transfer			
徵 收 Expropriation		其 他 Others	
筆 數 Plots	面 積 (平方公尺) Area (㎡)	筆 數 Plots	面 積 (平方公尺) Area (㎡)
63	13,791	9,508	8,879,775
5	346	1,771	787,559
1	9	976	96,879
—	—	794	474,176
21	2,271	837	501,155
9	6,043	655	395,400
—	—	536	604,277
27	5,122	3,904	5,999,570
—	—	197	763,888
1	382	294	399,832
3	734	304	279,510
1	210	663	413,318
—	—	446	955,204
—	—	267	264,787
—	—	332	466,517
—	—	559	1,073,116
—	—	210	498,966
1	185	250	774,914
—	—	98	28,534
—	—	60	22,683
—	—	187	47,421
21	3,611	37	10,880
—	—	35	20,759
—	—	26	13,292
—	—	9	7,467

表21. 辦理土地他項權利登記—按月別分

年 (月) 別 Year (Month)	總 計 Grand Total		抵			
			合 計 Total		設 定 Creation	
	筆 數 Plots	面 積 (平方公尺) Area (m ²)	筆 數 Plots	面 積 (平方公尺) Area (m ²)	筆 數 Plots	面 積 (平方公尺) Area (m ²)
一〇二年 2013	1,727,285	762,550,012	1,691,121	673,472,574	801,126	248,269,446
一〇三年 2014	1,684,704	813,928,086	1,649,505	741,083,786	778,548	258,057,955
一〇四年 2015	1,531,152	898,733,192	1,496,223	810,364,177	717,309	335,326,090
一〇五年 2016	1,446,163	684,878,965	1,413,888	617,077,329	708,209	216,539,298
一〇六年 2017	1,503,661	651,982,970	1,469,061	565,652,449	769,413	205,537,539
一〇七年 2018	1,595,616	648,275,982	1,558,485	565,514,614	800,579	210,401,890
一〇八年 2019	1,610,634	652,195,713	1,576,398	587,733,641	837,081	208,886,810
一〇九年 2020	1,725,745	640,280,516	1,687,672	560,078,820	907,033	231,532,401
一一〇年 2021	1,708,082	620,792,490	1,670,684	551,303,568	901,528	213,795,834
四 月 Apr.	144,259	49,021,016	140,457	40,429,682	75,808	16,542,017
五 月 May	150,929	51,745,286	147,154	44,787,781	81,880	18,769,106
六 月 June	144,433	49,375,823	140,305	42,200,741	79,862	17,785,634
七 月 July	135,023	49,159,683	132,198	44,034,718	69,273	16,849,987
八 月 Aug.	131,336	45,281,363	128,684	41,267,400	68,352	17,241,858
九 月 Sept.	139,180	49,270,978	136,552	44,232,392	73,235	16,711,763
十 月 Oct.	144,850	49,888,502	141,993	44,593,951	77,247	16,434,279
十一月 Nov.	157,331	65,181,189	153,591	59,339,820	82,378	24,347,299
十二月 Dec.	163,562	54,086,371	160,805	50,521,425	86,794	19,821,637
一一一年 2022	574,205	192,993,902	563,232	173,209,308	303,272	63,829,007
一 月 Jan.	160,288	50,796,843	157,208	47,501,753	83,786	18,440,712
二 月 Feb.	95,936	35,862,255	93,936	31,984,472	51,078	10,693,467
三 月 Mar.	170,213	56,399,425	166,878	48,672,350	90,031	17,960,785
四 月 Apr.	147,768	49,935,379	145,210	45,050,733	78,377	16,734,043
較上月增減(%) VS. with Last Month	-13.19	-11.46	-12.98	-7.44	-12.94	-6.83
較上年同月增減(%) VS. with Last Year	2.43	1.87	3.38	11.43	3.39	1.16

資料來源：直轄市、縣(市)政府。

TABLE 21. REGISTRATION OF OTHER RIGHTS IN LAND
- BY MONTH

移 轉 Transfer		押 權 Mortgage Rights				其他權利 Others	
		變 更 Change		塗 銷 Cancellation			
筆 數 Plots	面 積 (平方公尺) Area (m ²)	筆 數 Plots	面 積 (平方公尺) Area (m ²)	筆 數 Plots	面 積 (平方公尺) Area (m ²)	筆 數 Plots	面 積 (平方公尺) Area (m ²)
30,491	20,628,034	125,971	98,585,945	733,533	305,989,149	36,164	89,077,438
24,517	38,781,624	156,827	141,592,730	689,613	302,651,477	35,199	72,844,299
7,940	12,002,190	153,952	146,033,093	617,022	317,002,804	34,929	88,369,015
11,825	20,528,550	120,846	115,483,906	573,008	264,525,575	32,275	67,801,636
8,306	9,038,115	113,280	134,699,492	578,062	216,377,303	34,600	86,330,521
58,122	13,073,613	115,092	119,209,588	584,692	222,829,523	37,131	82,761,368
9,300	9,734,800	117,202	111,810,667	612,815	257,301,365	34,236	64,462,072
8,971	9,962,236	122,674	81,859,894	648,994	236,724,288	38,073	80,201,696
7,418	13,560,916	118,623	96,180,973	643,115	227,765,845	37,398	69,488,922
427	317,088	9,769	6,071,129	54,453	17,499,448	3,802	8,591,334
507	459,634	9,044	6,171,377	55,723	19,387,664	3,775	6,957,505
496	595,511	10,403	6,583,726	49,544	17,235,870	4,128	7,175,082
450	706,046	10,722	8,009,835	51,753	18,468,850	2,825	5,124,966
553	387,302	9,268	6,077,647	50,511	17,560,593	2,652	4,013,962
944	2,335,409	8,954	6,523,944	53,419	18,661,276	2,628	5,038,586
1,042	2,125,328	9,313	7,308,888	54,391	18,725,457	2,857	5,294,551
733	1,353,943	10,727	8,500,456	59,753	25,138,121	3,740	5,841,369
772	1,878,771	11,809	8,325,134	61,430	20,495,883	2,757	3,564,946
2,146	2,959,874	40,596	26,273,362	217,218	80,147,064	10,973	19,784,594
773	1,591,677	11,677	7,424,163	60,972	20,045,201	3,080	3,295,091
288	214,594	6,262	3,779,349	36,308	17,297,062	2,000	3,877,783
551	668,338	12,030	7,788,115	64,266	22,255,112	3,335	7,727,074
534	485,265	10,627	7,281,735	55,672	20,549,689	2,558	4,884,646
-3.09	-27.39	-11.66	-6.50	-13.37	-7.66	-23.30	-36.79
25.06	53.04	8.78	19.94	2.24	17.43	-32.72	-43.14

Source : County and City Government.

表22. 辦理土地他項權利登記—按區域別分

區域別 Locality	總計 Grand Total		抵			
			合計 Total		設定 Creation	
	筆數 Plots	面積 (平方公尺) Area (m ²)	筆數 Plots	面積 (平方公尺) Area (m ²)	筆數 Plots	面積 (平方公尺) Area (m ²)
一一一年四月 Apr., 2022	147,768	49,935,379	145,210	45,050,733	78,377	16,734,043
新北市 New Taipei City	25,499	4,360,846	25,386	4,280,718	14,443	2,131,756
臺北市 Taipei City	12,906	563,653	12,874	552,806	7,036	237,704
桃園市 Taoyuan City	15,183	3,849,468	14,917	3,506,503	8,251	1,202,503
臺中市 Taichung City	21,575	3,903,577	21,162	3,633,803	11,960	1,421,902
臺南市 Tainan City	11,862	4,202,904	11,678	4,075,970	6,340	1,775,639
高雄市 Kaohsiung City	16,342	4,110,366	16,191	2,779,758	8,639	1,069,123
臺灣省 Taiwan Prov.	44,058	28,864,931	42,660	26,142,608	21,516	8,862,289
宜蘭縣 Yilan C.	3,432	1,873,937	3,354	1,669,204	1,793	710,325
新竹縣 Hsinchu C.	6,605	5,777,098	6,496	5,582,079	2,861	555,688
苗栗縣 Miaoli C.	3,632	2,349,222	3,535	2,181,475	1,837	765,134
彰化縣 Changhua C.	6,662	2,675,252	6,311	2,576,492	3,175	1,059,171
南投縣 Nantou C.	2,539	2,933,619	2,317	2,154,429	1,126	1,052,611
雲林縣 Yunlin C.	3,293	3,226,697	3,213	3,104,431	1,587	1,103,281
嘉義縣 Chiayi C.	2,235	2,603,850	2,182	2,415,576	1,101	862,517
屏東縣 Pingtung C.	4,261	3,451,090	4,138	3,052,879	2,175	1,234,110
臺東縣 Taitung C.	1,193	1,396,213	1,102	1,217,488	499	479,237
花蓮縣 Hualien C.	1,711	1,974,621	1,608	1,607,892	743	746,505
澎湖縣 Penghu C.	505	110,486	505	110,486	232	37,720
基隆市 Keelung City	2,913	105,008	2,905	100,477	1,530	56,058
新竹市 Hsinchu City	3,619	221,352	3,546	205,218	2,086	100,290
嘉義市 Chiayi City	1,458	166,485	1,448	164,482	771	99,644
福建省 Fuchien Prov.	343	79,634	342	78,567	192	33,127
金門縣 Kinmen C.	339	78,841	338	77,774	188	32,334
連江縣 Lienchiang C.	4	793	4	793	4	793

資料來源：直轄市、縣(市)政府。

TABLE 22. REGISTRATION OF OTHER RIGHTS IN LAND
- BY LOCALITY

押 權 Mortgage Rights						其他權利 Others	
移轉 Transfer		變更 Change		塗銷 Cancellation			
筆數 Plots	面積 (平方公尺) Area (m ²)	筆數 Plots	面積 (平方公尺) Area (m ²)	筆數 Plots	面積 (平方公尺) Area (m ²)	筆數 Plots	面積 (平方公尺) Area (m ²)
534	485,265	10,627	7,281,735	55,672	20,549,689	2,558	4,884,646
25	4,531	1,289	476,649	9,629	1,667,782	113	80,127
5	632	483	61,624	5,350	252,846	32	10,848
31	49,472	907	1,193,472	5,728	1,061,055	266	342,965
48	21,270	1,506	697,501	7,648	1,493,130	413	269,774
36	11,593	751	492,300	4,551	1,796,438	184	126,934
124	32,256	1,192	506,189	6,236	1,172,190	151	1,330,608
265	365,511	4,459	3,828,325	16,420	13,086,482	1,398	2,722,323
23	25,138	281	282,593	1,257	651,149	78	204,732
7	64,028	1,580	1,288,898	2,048	3,673,466	109	195,018
17	52,127	321	415,868	1,360	948,346	97	167,746
37	11,366	609	404,953	2,490	1,101,002	351	98,760
17	36,123	264	215,938	910	849,757	222	779,190
32	33,635	266	217,556	1,328	1,749,959	80	122,266
3	7,043	145	163,776	933	1,382,239	53	188,274
38	108,827	378	398,353	1,547	1,311,589	123	398,211
4	361	111	179,537	488	558,353	91	178,725
3	7,372	115	200,173	747	653,842	103	366,729
70	12,314	14	3,579	189	56,874	—	—
—	—	80	13,714	1,295	30,705	8	4,532
14	7,178	151	26,747	1,295	71,003	73	16,134
—	—	144	16,640	533	48,198	10	2,003
—	—	40	25,675	110	19,765	1	1,067
—	—	40	25,675	110	19,765	1	1,067
—	—	—	—	—	—	—	—

Source : County and City Government.

表23. 辦理建物登記及標示變更登記—按月別分

年 (月) 別 Year (Month)	建物登記 Registration of Buildings		建物標示變更登記 Registration of Change in Building Descriptions	
	總棟數 Total Buildings	總面積 (平方公尺) Total Area (m ²)	合計 Total	
			棟數 Buildings	面積 (平方公尺) Area (m ²)
一〇二年 2013	1,954,093	341,159,623	212,714	82,072,361
一〇三年 2014	1,870,568	330,074,342	176,427	65,256,860
一〇四年 2015	1,835,164	384,478,689	218,780	62,418,224
一〇五年 2016	1,700,399	310,046,909	168,271	64,433,310
一〇六年 2017	1,752,664	313,487,638	176,322	75,115,483
一〇七年 2018	1,819,187	329,767,344	152,665	72,833,490
一〇八年 2019	1,832,760	351,042,206	151,588	89,109,453
一〇九年 2020	2,023,852	374,995,311	292,929	106,628,033
一一〇年 2021	1,883,360	316,297,661	137,271	56,056,119
四月 Apr.	155,674	26,297,914	8,921	4,845,360
五月 May	159,883	26,186,905	8,400	3,849,783
六月 June	151,853	25,840,877	8,163	4,342,700
七月 July	142,980	25,146,410	13,087	4,180,792
八月 Aug.	143,117	25,430,190	9,647	4,919,765
九月 Sept.	152,168	23,074,853	6,795	2,338,411
十月 Oct.	153,863	24,195,255	6,927	2,716,839
十一月 Nov.	174,531	29,337,367	15,197	5,906,381
十二月 Dec.	212,051	34,609,899	38,016	9,085,432
一一一年 2022	612,182	98,524,646	30,443	10,938,767
一月 Jan.	169,582	26,732,238	7,332	2,740,136
二月 Feb.	106,585	20,244,375	4,738	2,000,836
三月 Mar.	178,787	27,352,526	7,912	3,062,905
四月 Apr.	157,228	24,195,507	10,461	3,134,891
較上月增減(%) VS. with Last Month	-12.06	-11.54	32.22	2.35
較上年同月增減(%) VS. with Last Year	1.00	-7.99	17.26	-35.30

資料來源：直轄市、縣(市)政府。
 說明：1. 建物登記係指建物標示變更、所有權第一次、移轉及他項權利等各項登記之總計。
 2. 棟數：依各實際辦理之建物棟數計算，建物以建號為基本計算單位，即1建號為1棟。

TABLE 23. REGISTRATION OF BUILDINGS AND REGISTRATION OF CHANGE IN BUILDING DESCRIPTIONS - BY MONTH

Registration of Change in Building Descriptions				
分割 Subdivision		合併 Combination		重測、重劃
棟數 Buildings	面積 (平方公尺) Area (m ²)	棟數 Buildings	面積 (平方公尺) Area (m ²)	棟數 Buildings
1,211	370,748	3,047	803,976	77,570
1,173	253,155	1,598	366,343	68,787
1,092	390,153	774	428,070	42,342
896	280,794	313	122,519	57,640
1,013	255,680	371	292,415	56,259
926	234,686	236	185,994	39,906
879	197,707	208	191,679	37,801
1,018	282,824	184	166,022	47,060
897	277,565	238	139,580	47,177
57	27,880	29	18,367	38
53	5,924	30	15,706	73
40	88,498	10	16,680	1,356
109	31,359	19	4,352	6,018
78	32,503	14	5,427	3,059
74	15,345	16	4,036	18
51	19,915	17	34,644	83
97	8,323	31	7,309	7,120
72	13,632	28	4,183	29,204
364	48,921	101	49,354	1,455
125	19,943	34	32,411	429
44	5,511	16	4,474	17
61	6,687	26	5,539	15
134	16,780	25	6,929	994
119.67	150.95	-3.85	25.10	6,526.67
135.09	-39.81	-13.79	-62.27	2,515.79

Source : County and City Government.
 Note : 1.Registration of Buildings contains Change in Building Descriptions, Initial Registration, Ownership Transfer, Other Rights.
 2.Buildings refer to each building number as a unit.

表23. 辦理建物登記及標示變更登記—按月別分(續)

年 (月) 別 Year(Month)	建物標示變更登記			
	Resurvey/Readjust	減 失 Reduction		門牌整編
	面積 (平方公尺) Area (m ²)	棟 數 Buildings	面積 (平方公尺) Area (m ²)	棟 數 Buildings
一〇二年 2013	17,418,951	9,774	3,052,579	63,459
一〇三年 2014	13,473,823	9,583	2,696,122	44,935
一〇四年 2015	9,493,364	8,068	2,382,517	28,393
一〇五年 2016	12,255,103	8,999	2,485,352	36,961
一〇六年 2017	12,590,017	7,831	2,683,418	25,614
一〇七年 2018	9,723,296	8,714	2,919,837	18,648
一〇八年 2019	8,969,309	9,371	2,882,081	21,986
一〇九年 2020	11,696,489	9,003	3,185,535	154,648
一一〇年 2021	10,094,645	7,573	3,035,188	19,371
四 月 Apr.	16,928	499	114,737	2,665
五 月 May	23,151	736	250,356	1,697
六 月 June	755,414	599	235,257	1,585
七 月 July	1,405,558	731	278,777	1,307
八 月 Aug.	545,075	653	252,406	1,333
九 月 Sept.	2,920	571	293,121	1,321
十 月 Oct.	24,230	680	222,173	1,443
十一月 Nov.	1,292,607	783	256,083	1,594
十二月 Dec.	5,843,024	548	354,136	2,507
一一一年 2022	480,353	3,225	943,033	7,949
一 月 Jan.	161,146	692	235,268	1,473
二 月 Feb.	7,517	642	238,069	1,292
三 月 Mar.	4,156	895	202,972	1,510
四 月 Apr.	307,534	996	266,723	3,674
較上月增減(%) VS. with Last Month	7,300.28	11.28	31.41	143.31
較上年同月增減(%) VS. with Last Year	1,716.73	99.60	132.47	37.86

TABLE 23. REGISTRATION OF BUILDINGS AND REGISTRATION OF CHANGE IN BUILDING DESCRIPTIONS - BY MONTH (CONT.)

Registration of Change in Building Descriptions				
Doorplate Reorganized	增修改建 Addition/Reconstruction		其 他 Others	
面積 (平方公尺) Area (m ²)	棟 數 Buildings	面積 (平方公尺) Area (m ²)	棟 數 Buildings	面積 (平方公尺) Area (m ²)
12,686,284	899	2,330,040	56,754	45,409,784
8,016,726	723	1,747,415	49,628	38,703,277
5,011,784	618	1,758,503	137,493	42,953,834
6,260,105	677	1,876,058	62,785	41,153,380
4,459,022	836	2,136,461	84,398	52,698,471
3,015,318	768	2,462,517	83,467	54,291,840
3,316,032	770	2,754,183	80,573	70,798,462
14,543,122	719	2,637,502	80,297	74,116,541
4,640,105	614	2,374,490	61,401	35,494,545
1,686,146	30	77,220	5,603	2,904,083
444,229	67	166,043	5,744	2,944,375
235,235	47	138,803	4,526	2,872,814
172,698	46	325,664	4,857	1,962,383
259,866	55	170,593	4,455	3,653,894
206,205	65	185,892	4,730	1,630,892
274,572	53	284,464	4,600	1,856,842
237,369	43	105,903	5,529	3,998,786
463,788	57	200,449	5,600	2,206,220
1,199,737	191	705,536	17,158	7,511,834
232,610	57	102,800	4,522	1,955,958
209,950	42	148,925	2,685	1,386,390
272,050	47	272,844	5,358	2,298,656
485,126	45	180,968	4,593	1,870,830
78.32	-4.26	-33.67	-14.28	-18.61
-71.23	50.00	134.35	-18.03	-35.58

表24. 辦理建物登記及標示變更登記－按區域別分

區域別 Locality	建物登記 Registration of Buildings		建物標示變更登記 合計 Total	
	總棟數 Total Buildings	總面積 (平方公尺) Total Area (m ²)	棟數 Buildings	面積 (平方公尺) Area (m ²)
	一一一年四月 Apr., 2022	157,228	24,195,507	10,461
新 北 市 New Taipei City	33,272	3,266,810	2,451	339,446
臺 北 市 Taipei City	19,859	2,499,878	3,592	912,342
桃 園 市 Taoyuan City	17,716	2,850,767	620	190,225
臺 中 市 Taichung City	23,329	3,385,952	575	105,134
臺 南 市 Tainan City	10,959	2,463,727	1,132	381,430
高 雄 市 Kaohsiung City	18,253	3,009,864	614	473,445
臺 灣 省 Taiwan Prov.	33,466	6,681,083	1,470	732,035
宜蘭縣 Yilan C.	3,208	667,298	109	12,768
新竹縣 Hsinchu C.	4,726	1,087,382	90	271,823
苗栗縣 Miaoli C.	2,928	504,911	208	54,140
彰化縣 Changhua C.	4,728	1,141,479	474	153,073
南投縣 Nantou C.	1,556	319,875	38	27,034
雲林縣 Yunlin C.	2,076	580,712	71	47,185
嘉義縣 Chiayi C.	1,305	400,212	32	2,922
屏東縣 Pingtung C.	3,058	622,941	105	20,657
臺東縣 Taitung C.	672	115,283	20	4,372
花蓮縣 Hualien C.	1,336	191,537	29	2,792
澎湖縣 Penghu C.	311	53,402	12	2,060
基隆市 Keelung City	2,637	230,655	98	12,374
新竹市 Hsinchu City	3,504	549,467	87	100,848
嘉義市 Chiayi City	1,421	215,927	97	19,988
福 建 省 Fuchien Prov.	374	37,425	7	833
金門縣 Kinmen C.	368	33,255	5	606
連江縣 Lienchiang C.	6	4,171	2	227

資料來源：直轄市、縣(市)政府。
 說明：1. 建物登記係指建物標示變更、所有權第一次、移轉及他項權利等各項登記之總計。
 2. 棟數：依各實際辦理之建物棟數計算，建物以建號為基本計算單位，即1建號為1棟。

TABLE 24. REGISTRATION OF BUILDINGS AND CHANGE IN BUILDING DESCRIPTIONS - BY LOCALITY

Registration of Change in Building Descriptions				
分割 Subdivision		合併 Combination		重測、重劃
棟數 Buildings	面積 (平方公尺) Area (m ²)	棟數 Buildings	面積 (平方公尺) Area (m ²)	棟數 Buildings
134	16,780	25	6,929	994
13	1,812	5	1,102	—
96	11,641	8	983	—
2	308	—	—	—
9	1,346	4	3,099	8
4	708	1	795	582
2	155	1	201	—
8	811	6	750	404
—	—	—	—	—
—	—	1	50	—
—	—	1	499	—
2	498	—	—	400
—	—	—	—	—
2	93	—	—	4
—	—	—	—	—
—	—	—	—	—
—	—	3	181	—
2	182	—	—	—
—	—	—	—	—
2	38	1	21	—
—	—	—	—	—
—	—	—	—	—

Source : County and City Government.
 Note : 1.Registration of Building contains Change in Building Descriptions, Initial Registration, Ownership Transfer and Other Rights.
 2.Buildings refer to each building number as a unit.

表24. 辦理建物登記及標示變更登記—按區域別分(續)

區域別 Locality	建物標示變更登記			
	Resurvey/Readjust	減失 Reduction		門牌整編
	面積 (平方公尺) Area (m ²)	棟數 Buildings	面積 (平方公尺) Area (m ²)	棟數 Buildings
一一一年四月 Apr., 2022	307,534	996	266,723	3,674
新 北 市 New Taipei City	—	59	37,334	122
臺 北 市 Taipei City	—	441	55,264	2,797
桃 園 市 Taoyuan City	—	114	69,497	65
臺 中 市 Taichung City	1,776	62	10,464	204
臺 南 市 Tainan City	206,247	55	9,412	147
高 雄 市 Kaohsiung City	—	43	17,709	57
臺 灣 省 Taiwan Prov.	99,511	219	66,694	281
宜蘭縣 Yilan C.	—	20	3,216	24
新竹縣 Hsinchu C.	—	1	106	37
苗栗縣 Miaoli C.	—	71	7,368	26
彰化縣 Changhua C.	98,497	13	1,997	33
南投縣 Nantou C.	—	14	1,038	14
雲林縣 Yunlin C.	1,014	14	31,291	11
嘉義縣 Chiayi C.	—	7	654	20
屏東縣 Pingtung C.	—	17	3,850	25
臺東縣 Taitung C.	—	3	999	10
花蓮縣 Hualien C.	—	8	575	7
澎湖縣 Penghu C.	—	6	1,309	1
基隆市 Keelung City	—	24	5,398	5
新竹市 Hsinchu City	—	9	3,482	20
嘉義市 Chiayi City	—	12	5,408	48
福 建 省 Fuchien Prov.	—	3	349	1
金門縣 Kinmen C.	—	1	122	1
連江縣 Lienchiang C.	—	2	227	—

TABLE 24. REGISTRATION OF BUILDINGS AND CHANGE IN BUILDING DESCRIPTIONS - BY LOCALITY (CONT.)

Registration of Change in Building Descriptions				
Doorplate Reorganized	增修改建 Addition/Reconstruction		其 他 Others	
面積 (平方公尺) Area (m ²)	棟數 Buildings	面積 (平方公尺) Area (m ²)	棟數 Buildings	面積 (平方公尺) Area (m ²)
485,126	45	180,968	4,593	1,870,830
18,829	—	—	2,252	280,369
282,259	3	251	247	561,945
18,764	7	45,329	432	56,327
25,311	9	20,283	279	42,856
17,797	3	2,341	340	144,129
7,216	7	98,465	504	349,700
114,741	14	14,175	538	435,353
2,946	2	1,939	63	4,667
6,239	1	4,395	50	261,032
30,998	2	364	108	14,912
6,549	1	1,461	25	44,071
1,869	3	1,542	7	22,585
1,923	—	—	40	12,864
1,717	—	—	5	551
3,262	—	—	63	13,545
1,047	1	1,792	6	534
600	—	—	11	1,436
113	—	—	3	456
375	—	—	69	6,600
51,535	4	2,683	51	43,090
5,570	—	—	37	9,009
209	2	124	1	151
209	2	124	1	151
—	—	—	—	—

表25. 辦理建物所有權登記—按月別分

年 (月) 別 Year (Month)	所有權第一次登記 Initial Registration		移 轉 合 計 Total	
	棟 數 Buildings	面 積 (平方公尺) Area (m ²)	棟 數 Buildings	面 積 (平方公尺) Area (m ²)
	一〇二年 2013	111,093	31,816,890	503,628
一〇三年 2014	115,865	33,530,364	457,911	57,899,079
一〇四年 2015	126,742	35,471,420	438,047	59,188,522
一〇五年 2016	122,307	32,642,592	378,661	47,306,906
一〇六年 2017	110,419	30,290,486	405,806	49,398,821
一〇七年 2018	116,589	31,343,878	418,546	51,023,249
一〇八年 2019	119,459	30,213,941	456,234	54,874,001
一〇九年 2020	117,363	29,360,072	474,579	56,836,518
一一〇年 2021	125,779	31,341,434	501,807	58,874,734
四 月 Apr.	9,824	2,342,567	41,900	4,733,333
五 月 May	9,443	2,380,509	43,124	5,148,969
六 月 June	10,261	2,745,311	41,909	5,015,292
七 月 July	9,473	2,908,204	34,555	4,191,380
八 月 Aug.	10,681	3,042,058	36,554	4,271,828
九 月 Sept.	13,208	3,089,912	41,550	4,592,916
十 月 Oct.	8,952	2,246,980	43,050	4,985,113
十一月 Nov.	12,428	2,585,659	45,252	5,139,381
十二月 Dec.	13,275	2,867,171	51,546	6,085,698
一一一年 2022	40,619	9,865,560	167,171	19,046,184
一 月 Jan.	9,390	2,369,782	48,334	5,467,257
二 月 Feb.	10,591	2,335,348	28,870	3,375,832
三 月 Mar.	12,110	2,909,533	47,763	5,493,597
四 月 Apr.	8,528	2,250,897	42,204	4,709,498
較上月增減(%) VS. with Last Month	-29.58	-22.64	-11.64	-14.27
較上年同月增減(%) VS. with Last Year	-13.19	-3.91	0.73	-0.50

資料來源：直轄市、縣(市)政府。
說 明：贈與含夫妻贈與。

TABLE 25. REGISTRATION OF BUILDINGS' OWNERSHIP - BY MONTH

登 記 Registration of Ownership Transfer			
買 賣 Transaction		拍 賣 Auction	
棟 數 Buildings	面 積 (平方公尺) Area (m ²)	棟 數 Buildings	面 積 (平方公尺) Area (m ²)
371,892	42,554,197	8,093	1,483,598
320,598	37,385,942	5,922	982,035
292,550	35,482,762	4,669	744,617
245,396	27,709,046	4,630	928,111
266,086	29,102,064	4,899	1,035,893
277,967	30,415,630	5,234	692,851
300,275	32,271,236	5,117	822,884
326,589	34,848,406	5,269	762,106
348,194	37,613,519	4,248	554,571
29,485	3,016,354	357	51,880
32,122	3,450,919	380	65,189
32,707	3,630,158	298	52,575
23,129	2,557,325	149	12,641
22,742	2,552,200	354	29,844
27,863	2,878,258	256	33,060
30,160	3,116,747	359	58,396
32,734	3,361,846	444	69,932
36,421	4,035,500	415	45,613
113,637	11,933,342	1,321	171,357
31,875	3,309,081	333	56,825
20,172	2,183,440	270	29,795
32,729	3,473,748	411	45,720
28,861	2,967,072	307	39,018
-11.82	-14.59	-25.30	-14.66
-2.12	-1.63	-14.01	-24.79

Source : County and City Government.
Note : Gift include Gift from Spouse.

表25. 辦理建物所有權登記—按月別分(續)

年 (月) 別 Year (Month)	移 轉 登 記		
	繼 承 Inheritance		贈 與
	棟 數 Buildings	面 積 (平方公尺) Area (m ²)	棟 數 Buildings
一〇二年 2013	44,143	5,500,893	51,683
一〇三年 2014	47,619	6,237,586	55,317
一〇四年 2015	49,950	6,488,640	55,531
一〇五年 2016	51,864	6,861,346	41,716
一〇六年 2017	53,521	7,400,541	42,994
一〇七年 2018	56,315	7,724,919	43,025
一〇八年 2019	57,677	7,797,838	43,956
一〇九年 2020	59,109	8,261,551	43,759
一一〇年 2021	62,850	8,709,334	44,666
四 月 Apr.	5,672	762,669	3,766
五 月 May	4,812	682,882	3,434
六 月 June	3,982	599,371	2,646
七 月 July	5,563	792,233	2,859
八 月 Aug.	6,512	838,524	3,099
九 月 Sept.	5,672	803,169	2,997
十 月 Oct.	5,093	740,882	3,356
十一月 Nov.	5,366	740,347	3,985
十二月 Dec.	5,847	814,871	4,702
一一一年 2022	20,367	2,797,807	19,249
一 月 Jan.	5,296	718,290	7,099
二 月 Feb.	3,263	454,874	3,403
三 月 Mar.	6,393	888,332	4,979
四 月 Apr.	5,415	736,311	3,768
較上月增減(%) VS. with Last Month	-15.30	-17.11	-24.32
較上年同月增減(%) VS. with Last Year	-4.53	-3.46	0.05

TABLE 25. REGISTRATION OF BUILDINGS' OWNERSHIP - BY MONTH(CONT.)

Registration of Ownership Transfer		
Gift	其 他 Others	
面 積 (平方公尺) Area (m ²)	棟 數 Buildings	面 積 (平方公尺) Area (m ²)
5,860,261	27,817	6,036,496
6,086,637	28,455	7,206,879
6,239,814	35,347	10,232,688
4,886,747	35,055	6,921,656
5,049,066	38,306	6,811,258
4,970,974	36,005	7,218,875
5,017,559	49,209	8,964,484
5,079,621	39,853	7,884,833
5,205,563	41,849	6,791,746
451,975	2,620	450,455
418,995	2,376	530,983
315,647	2,276	417,542
320,454	2,855	508,726
348,696	3,847	502,565
341,268	4,762	537,161
382,002	4,082	687,086
448,200	2,723	519,057
522,947	4,161	666,768
2,243,084	12,597	1,900,595
839,241	3,731	543,821
401,299	1,762	306,424
589,467	3,251	496,331
413,077	3,853	554,020
-29.92	18.52	11.62
-8.61	47.06	22.99

表26. 辦理建物所有權登記－按區域別分

區域別 Locality	所有權第一次登記 Initial Registration		移 轉 合 計 Total	
	棟數 Buildings	面積 (平方公尺) Area (m ²)	棟數 Buildings	面積 (平方公尺) Area (m ²)
	一一一年四月 Apr., 2022	8,528	2,250,897	42,204
新 北 市 New Taipei City	1,784	319,184	8,988	710,296
臺 北 市 Taipei City	447	147,775	5,521	468,325
桃 園 市 Taoyuan City	727	188,614	4,904	580,102
臺 中 市 Taichung City	1,590	295,670	6,210	719,090
臺 南 市 Tainan City	521	159,368	2,691	328,114
高 雄 市 Kaohsiung City	1,353	432,575	4,616	568,021
臺 灣 省 Taiwan Prov.	2,066	700,976	9,188	1,328,132
宜蘭縣 Yilan C.	493	107,118	797	103,083
新竹縣 Hsinchu C.	274	52,162	1,166	128,678
苗栗縣 Miaoli C.	190	32,248	860	111,113
彰化縣 Changhua C.	260	135,459	1,069	173,583
南投縣 Nantou C.	97	21,204	458	66,011
雲林縣 Yunlin C.	211	97,112	634	119,829
嘉義縣 Chiayi C.	68	115,968	434	97,178
屏東縣 Pingtung C.	161	75,774	909	127,343
臺東縣 Taitung C.	21	6,962	189	28,696
花蓮縣 Hualien C.	30	7,129	405	46,468
澎湖縣 Penghu C.	25	6,716	102	11,220
基隆市 Keelung City	92	12,751	835	62,114
新竹市 Hsinchu City	30	5,142	940	198,245
嘉義市 Chiayi City	114	25,233	390	54,572
福 建 省 Fuchien Prov.	40	6,735	86	7,417
金門縣 Kinmen C.	38	4,220	86	7,417
連江縣 Lienchiang C.	2	2,515	—	—

資料來源：直轄市、縣(市)政府。

TABLE 26. REGISTRATION OF BUILDINGS' OWNERSHIP - BY LOCALITY

登 記 Registration of Ownership Transfer			
買 賣 Transaction		拍 賣 Auction	
棟數 Buildings	面積 (平方公尺) Area (m ²)	棟數 Buildings	面積 (平方公尺) Area (m ²)
28,861	2,967,072	307	39,018
6,113	475,023	43	3,452
2,747	220,126	41	2,248
3,687	329,757	27	3,293
4,570	467,010	24	1,717
1,933	224,010	21	3,389
3,389	366,360	48	5,015
6,367	880,306	93	19,715
557	66,314	8	1,112
987	99,188	7	504
597	67,141	12	1,315
739	121,194	9	1,236
248	34,563	19	1,740
433	67,443	7	10,191
257	59,399	5	1,251
584	80,252	8	802
106	14,918	1	29
275	28,674	6	656
33	5,034	—	—
553	37,169	6	412
754	168,759	3	227
244	30,258	2	239
55	4,481	10	189
55	4,481	10	189
—	—	—	—

Source : County and City Government.

表26. 辦理建物所有權登記—按區域別分(續)

區域別 Locality	移轉登記		
	繼承 Inheritance		贈與
	棟數 Buildings	面積 (平方公尺) Area (m ²)	棟數 Buildings
一一一年四月 Apr., 2022	5,415	736,311	3,768
新北市 New Taipei City	961	97,669	726
臺北市 Taipei City	951	99,136	524
桃園市 Taoyuan City	457	71,419	417
臺中市 Taichung City	590	91,836	468
臺南市 Tainan City	407	56,789	263
高雄市 Kaohsiung City	637	84,327	429
臺灣省 Taiwan Prov.	1,401	233,851	933
宜蘭縣 Yilan C.	138	21,755	69
新竹縣 Hsinchu C.	71	14,770	75
苗栗縣 Miaoli C.	146	27,725	74
彰化縣 Changhua C.	169	27,671	134
南投縣 Nantou C.	81	11,610	64
雲林縣 Yunlin C.	118	24,361	63
嘉義縣 Chiayi C.	75	13,114	63
屏東縣 Pingtung C.	169	25,617	112
臺東縣 Taitung C.	33	6,643	38
花蓮縣 Hualien C.	69	9,522	50
澎湖縣 Penghu C.	50	4,729	16
基隆市 Keelung City	102	11,411	70
新竹市 Hsinchu City	88	17,271	63
嘉義市 Chiayi City	92	17,652	42
福建省 Fuchien Prov.	11	1,283	8
金門縣 Kinmen C.	11	1,283	8
連江縣 Lienchiang C.	—	—	—

TABLE 26. REGISTRATION OF BUILDINGS' OWNERSHIP - BY LOCALITY(CONT.)

Registration of Ownership Transfer		
Gift	其他 Others	
面積 (平方公尺) Area (m ²)	棟數 Buildings	面積 (平方公尺) Area (m ²)
413,077	3,853	554,020
61,831	1,145	72,321
42,904	1,258	103,911
46,306	316	129,326
56,573	558	101,954
30,649	67	13,276
46,038	113	66,282
127,443	394	66,818
9,503	25	4,398
10,692	26	3,525
10,677	31	4,254
19,535	18	3,947
9,792	46	8,306
12,893	13	4,940
8,948	34	14,467
16,615	36	4,057
4,313	11	2,793
6,774	5	841
1,171	3	287
4,854	104	8,267
6,065	32	5,923
5,610	10	814
1,334	2	131
1,334	2	131
—	—	—

表27. 辦理建物他項權利登記—按月別分

年 (月) 別 Year (Month)	總 計 Grand Total		抵			
			合 計 Total		設 定 Creation	
	棟 數 Buildings	面 積 (平方公尺) Area (m ²)	棟 數 Buildings	面 積 (平方公尺) Area (m ²)	棟 數 Buildings	面 積 (平方公尺) Area (m ²)
一〇二年 2013	1,126,658	165,834,927	1,126,622	165,831,436	554,774	77,016,186
一〇三年 2014	1,120,365	173,388,039	1,120,361	173,387,816	538,952	76,860,981
一〇四年 2015	1,051,595	227,400,523	1,051,594	227,400,402	506,222	83,139,267
一〇五年 2016	1,031,160	165,664,101	1,031,159	165,664,074	514,834	77,509,581
一〇六年 2017	1,060,117	158,682,848	1,060,115	158,682,545	547,294	74,787,610
一〇七年 2018	1,131,387	174,566,727	1,131,381	174,566,507	565,843	80,509,888
一〇八年 2019	1,105,479	176,844,811	1,105,475	176,844,325	587,800	84,443,572
一〇九年 2020	1,138,981	182,170,688	1,138,975	182,170,131	623,353	89,861,967
一一〇年 2021	1,118,503	170,025,375	1,118,498	170,025,235	619,675	82,342,659
四 月 Apr.	95,029	14,376,654	95,028	14,376,644	52,530	6,787,822
五 月 May	98,916	14,807,643	98,915	14,807,552	55,304	7,307,784
六 月 June	91,520	13,737,574	91,520	13,737,574	53,248	6,984,358
七 月 July	85,865	13,866,034	85,864	13,866,021	46,687	6,728,577
八 月 Aug.	86,235	13,196,539	86,235	13,196,539	47,110	6,364,357
九 月 Sept.	90,615	13,053,614	90,615	13,053,614	50,020	6,409,389
十 月 Oct.	94,934	14,246,323	94,932	14,246,297	53,169	7,149,373
十一月 Nov.	101,654	15,705,946	101,654	15,705,946	56,298	7,413,481
十二月 Dec.	109,214	16,571,599	109,214	16,571,599	61,026	8,241,791
一一一年 2022	373,949	58,674,135	373,949	58,674,135	209,941	27,945,180
一 月 Jan.	104,526	16,155,063	104,526	16,155,063	58,023	7,949,885
二 月 Feb.	62,386	12,532,359	62,386	12,532,359	35,202	5,756,270
三 月 Mar.	111,002	15,886,492	111,002	15,886,492	62,128	7,655,971
四 月 Apr.	96,035	14,100,222	96,035	14,100,222	54,588	6,583,054
較上月增減(%) VS. with Last Month	-13.48	-11.24	-13.48	-11.24	-12.14	-14.01
較上年同月增減(%) VS. with Last Year	1.06	-1.92	1.06	-1.92	3.92	-3.02

資料來源：直轄市、縣(市)政府。

TABLE 27. REGISTRATION OF OTHER RIGHTS IN BUILDINGS
- BY MONTH

移 轉 Transfer		押 權 Mortgage Rights				其他權利 Others	
		變 更 Change		塗 銷 Cancellation			
棟 數 Buildings	面 積 (平方公尺) Area (m ²)	棟 數 Buildings	面 積 (平方公尺) Area (m ²)	棟 數 Buildings	面 積 (平方公尺) Area (m ²)	棟 數 Buildings	面 積 (平方公尺) Area (m ²)
18,751	2,655,039	74,974	21,017,236	478,123	65,142,975	36	3,491
9,458	1,734,006	127,611	31,445,226	444,340	63,347,603	4	223
2,383	1,336,981	145,804	34,260,999	397,185	108,663,155	1	120
3,026	806,745	129,045	27,274,381	384,254	60,073,368	1	27
3,251	469,787	121,303	26,512,514	388,267	56,912,634	2	303
57,389	7,325,838	112,095	27,247,219	396,054	59,483,562	6	220
3,661	616,075	102,952	26,895,799	411,062	64,888,878	4	487
2,370	466,532	78,892	24,784,509	434,360	67,057,124	6	557
1,276	417,832	72,288	24,718,896	425,259	62,545,848	5	140
141	141,504	6,241	1,669,634	36,116	5,777,684	1	10
157	39,099	5,568	1,654,612	37,886	5,806,056	1	91
93	30,753	5,523	2,079,156	32,656	4,643,307	—	—
120	23,234	5,829	2,235,694	33,228	4,878,516	1	13
123	26,391	6,227	1,838,966	32,775	4,966,826	—	—
114	44,321	5,738	1,847,871	34,743	4,752,034	—	—
83	18,917	5,461	2,058,079	36,219	5,019,929	2	26
99	29,686	6,187	2,680,337	39,070	5,582,442	—	—
85	14,655	6,886	2,353,004	41,217	5,962,148	—	—
378	55,434	20,729	8,001,411	142,901	22,672,110	—	—
87	13,145	6,405	2,604,114	40,011	5,587,919	—	—
84	7,241	3,013	1,399,634	24,087	5,369,214	—	—
107	18,356	6,153	2,011,941	42,614	6,200,223	—	—
100	16,692	5,158	1,985,722	36,189	5,514,754	—	—
-6.54	-9.07	-16.17	-1.30	-15.08	-11.06	--	--
-29.08	-88.20	-17.35	18.93	0.20	-4.55	-100.00	-100.00

Source : County and City Government.

表28. 辦理建物他項權利登記—按區域別分

區域別 Locality	總計 Grand Total		抵			
			合計 Total		設定 Creation	
	棟數 Buildings	面積 (平方公尺) Area (m ²)	棟數 Buildings	面積 (平方公尺) Area (m ²)	棟數 Buildings	面積 (平方公尺) Area (m ²)
一一一年四月 Apr., 2022	96,035	14,100,222	96,035	14,100,222	54,588	6,583,054
新北市 New Taipei City	20,049	1,897,884	20,049	1,897,884	11,331	944,649
臺北市 Taipei City	10,299	971,436	10,299	971,436	5,835	502,514
桃園市 Taoyuan City	11,465	1,891,826	11,465	1,891,826	6,533	775,462
臺中市 Taichung City	14,954	2,266,057	14,954	2,266,057	8,921	1,085,646
臺南市 Tainan City	6,615	1,594,816	6,615	1,594,816	3,749	689,192
高雄市 Kaohsiung City	11,670	1,535,823	11,670	1,535,823	6,525	779,817
臺灣省 Taiwan Prov.	20,742	3,919,939	20,742	3,919,939	11,606	1,793,889
宜蘭縣 Yilan C.	1,809	444,329	1,809	444,329	1,016	149,164
新竹縣 Hsinchu C.	3,196	634,720	3,196	634,720	1,921	231,858
苗栗縣 Miaoli C.	1,670	307,410	1,670	307,410	968	132,639
彰化縣 Changhua C.	2,925	679,364	2,925	679,364	1,523	342,214
南投縣 Nantou C.	963	205,627	963	205,627	494	79,167
雲林縣 Yunlin C.	1,160	316,586	1,160	316,586	670	161,827
嘉義縣 Chiayi C.	771	184,144	771	184,144	408	86,441
屏東縣 Pingtung C.	1,883	399,168	1,883	399,168	1,050	207,242
臺東縣 Taitung C.	442	75,254	442	75,254	215	36,511
花蓮縣 Hualien C.	872	135,149	872	135,149	426	62,043
澎湖縣 Penghu C.	172	33,406	172	33,406	106	20,729
基隆市 Keelung City	1,612	143,417	1,612	143,417	941	75,206
新竹市 Hsinchu City	2,447	245,232	2,447	245,232	1,407	139,915
嘉義市 Chiayi City	820	116,133	820	116,133	461	68,935
福建省 Fuchien Prov.	241	22,441	241	22,441	88	11,885
金門縣 Kinmen C.	239	21,012	239	21,012	86	10,456
連江縣 Lienchiang C.	2	1,429	2	1,429	2	1,429

資料來源：直轄市、縣(市)政府。

TABLE 28. REGISTRATION OF OTHER RIGHTS IN BUILDINGS
- BY LOCALITY

移轉 Transfer		抵押 Mortgage Rights				其他權利 Others	
		變更 Change		塗銷 Cancellation			
棟數 Buildings	面積 (平方公尺) Area (m ²)	棟數 Buildings	面積 (平方公尺) Area (m ²)	棟數 Buildings	面積 (平方公尺) Area (m ²)	棟數 Buildings	面積 (平方公尺) Area (m ²)
100	16,692	5,158	1,985,722	36,189	5,514,754	—	—
18	2,856	995	129,916	7,705	820,463	—	—
3	534	270	46,529	4,191	421,860	—	—
2	297	570	378,219	4,360	737,848	—	—
13	2,441	803	316,192	5,217	861,778	—	—
12	2,348	251	246,663	2,603	656,613	—	—
31	3,459	879	151,073	4,235	601,474	—	—
21	4,757	1,316	714,019	7,799	1,407,274	—	—
—	—	175	187,244	618	107,922	—	—
—	—	122	138,145	1,153	264,717	—	—
2	193	56	46,734	644	127,845	—	—
3	1,030	327	122,498	1,072	213,621	—	—
—	—	74	46,770	395	79,691	—	—
7	995	64	50,637	419	103,128	—	—
—	—	28	25,545	335	72,158	—	—
5	1,974	197	56,794	631	133,158	—	—
1	69	26	4,070	200	34,604	—	—
1	141	80	11,143	365	61,822	—	—
—	—	6	660	60	12,017	—	—
—	—	37	5,401	634	62,810	—	—
2	355	109	15,132	929	89,830	—	—
—	—	15	3,246	344	43,952	—	—
—	—	74	3,111	79	7,444	—	—
—	—	74	3,111	79	7,444	—	—
—	—	—	—	—	—	—	—

Source : County and City Government.

表29. 測量案件統計

年 (月) 別 Year (Month)	合 計 Total			土地複丈 Land Revision Survey		
	件數 Cases	筆(棟)數 Plots / Buildings	面積 (平方公尺) Area (m ²)	件數 Cases	筆數 Plots	面積 (平方公尺) Area (m ²)
一〇二年 2013	478,233	813,474	1,522,949,412	304,404	589,778	1,258,405,277
一〇三年 2014	466,020	822,049	1,658,561,688	292,401	580,304	1,287,099,905
一〇四年 2015	452,619	785,344	1,814,984,406	261,682	537,894	1,181,923,950
一〇五年 2016	410,853	696,385	1,503,683,015	239,155	483,799	1,144,918,710
一〇六年 2017	417,367	696,792	1,397,243,715	243,588	490,074	1,094,085,045
一〇七年 2018	418,879	740,356	1,601,606,474	237,014	488,919	1,118,131,716
一〇八年 2019	421,252	714,451	1,464,356,967	244,303	494,958	1,122,951,902
一〇九年 2020	439,860	749,167	1,477,758,672	258,043	527,507	1,179,525,709
一一〇年 2021	440,758	766,114	1,598,759,755	252,127	536,958	1,214,537,792
四 月 Apr.	38,431	65,945	147,463,178	22,602	47,751	113,165,332
五 月 May	33,675	62,180	181,838,385	20,446	43,097	152,904,942
六 月 June	30,819	52,888	109,764,572	15,458	35,121	87,019,734
七 月 July	34,146	59,419	105,617,722	20,001	43,624	80,691,310
八 月 Aug.	40,116	67,388	137,126,582	22,628	46,679	88,877,789
九 月 Sept.	36,658	64,212	137,999,193	21,665	46,477	113,130,600
十 月 Oct.	38,459	63,707	146,742,558	21,735	45,744	101,224,580
十一月 Nov.	40,867	74,726	125,941,520	24,427	55,323	99,846,515
十二月 Dec.	41,979	72,366	137,643,932	23,161	50,325	104,370,912
一一一年 2022	149,170	250,695	478,641,224	83,271	175,335	385,889,856
一 月 Jan.	40,578	67,833	121,949,353	20,240	44,038	86,991,699
二 月 Feb.	27,921	46,749	73,199,015	15,661	33,027	61,999,354
三 月 Mar.	43,663	74,606	159,606,809	25,909	53,479	136,098,307
四 月 Apr.	37,008	61,507	123,886,047	21,461	44,791	100,800,495
較上月增減(%) VS. with Last Month	-15.24	-17.56	-22.38	-17.17	-16.25	-25.94
較上年同月增減(%) VS. with Last Year	-3.70	-6.73	-15.99	-5.05	-6.20	-10.93

資料來源：直轄市、縣(市)政府。
 說明：1. 土地複丈包括分割、合併、繼界、法院囑託及其他。
 2. 建物測量包括一般案件、建物門牌基地號勘丈、建物滅失及法院囑託。
 3. 核發謄本數包括地籍圖及建物測量成果圖。
 4. 自106年1月1日起正式廢除地目等則制度，並停止辦理地目變更登記。

TABLE 29. LAND SURVEY CASES

建物測量 Building Survey			地目變更 Changes in Land Category			核發謄本 Maps Issued		
件數 Cases	棟數 Buildings	面積 (平方公尺) Area (m ²)	件數 Cases	筆數 Plots	面積 (平方公尺) Area (m ²)	件數 Cases	筆(棟)數 Plots / Buildings	張數 Sheets
172,242	219,379	263,546,512	1,587	4,317	997,624	2,016,907	7,151,975	2,989,784
171,359	237,378	369,575,154	2,260	4,367	1,886,629	1,827,901	8,878,420	2,714,743
189,006	242,623	631,914,534	1,931	4,827	1,145,922	1,598,132	4,488,314	2,372,136
170,376	209,694	357,413,069	1,322	2,892	1,351,236	1,454,584	3,400,137	2,083,856
173,746	206,678	303,140,763	33	40	17,908	1,421,039	3,253,026	2,045,619
181,865	251,437	483,474,758	-	-	-	1,352,224	2,898,798	1,966,309
176,949	219,493	341,405,065	-	-	-	1,282,132	2,746,863	1,918,088
181,817	221,660	298,232,963	-	-	-	1,327,437	2,638,741	1,950,249
188,631	229,156	384,221,963	-	-	-	1,181,820	2,345,543	1,758,592
15,829	18,194	34,297,846	-	-	-	111,878	214,396	161,947
13,229	19,083	28,933,444	-	-	-	94,739	216,774	139,778
15,361	17,767	22,744,838	-	-	-	74,199	140,810	114,213
14,145	15,795	24,926,411	-	-	-	91,223	174,193	129,709
17,488	20,709	48,248,794	-	-	-	91,335	185,334	149,410
14,993	17,735	24,868,592	-	-	-	94,769	186,463	136,377
16,724	17,963	45,517,978	-	-	-	101,808	204,414	144,046
16,440	19,403	26,095,005	-	-	-	104,468	203,838	154,328
18,818	22,041	33,273,020	-	-	-	100,868	205,856	148,833
65,899	75,360	92,751,368	-	-	-	384,531	737,870	564,628
20,338	23,795	34,957,654	-	-	-	90,888	178,664	135,949
12,260	13,722	11,199,661	-	-	-	74,753	138,093	110,398
17,754	21,127	23,508,502	-	-	-	125,682	247,585	182,398
15,547	16,716	23,085,552	-	-	-	93,208	173,528	135,883
-12.43	-20.88	-1.80	--	--	--	-25.84	-29.91	-25.50
-1.78	-8.12	-32.69	--	--	--	-16.69	-19.06	-16.09

Source : County and City Government.
 Note : 1. Land Revision Survey contains Land Subdivision, Combination, Clear Boundary, Court Entrustment and Others.
 2. Construction Improvement Survey contains General Cases, House/Land Number Survey, Building Reduction and Court Entrustment.
 3. Maps issued contains Cadastral Maps and Constructional Survey Maps.
 4. The item, "Changes in Land Category", has been officially abolished since January 1st, 2017 and the government has stopped handling it.

表30. 都市地價指數－1. 總指數
TABLE 30. INDICES OF URBAN LAND PRICE - 1. GENERAL INDEX

基期：107年3月31日=100 Base Period: 2018/3/31=100

區 域 別 Locality	107年 3月31日	107年 9月30日	108年 3月31日	108年 9月30日	109年 3月31日	109年 9月30日	110年 3月31日	110年 9月30日
	2018/ 3/31	2018/ 9/30	2019/ 3/31	2019/ 9/30	2020/ 3/31	2020/ 9/30	2021/ 3/31	2021/ 9/30
全國 Nation-wide	100.00	100.22	100.55	100.74	100.90	101.95	103.13	103.98
新北市 New Taipei City	100.00	99.58	99.40	99.54	99.91	101.21	102.53	104.59
臺北市 Taipei City	100.00	100.21	100.45	100.77	100.47	102.01	103.51	103.80
桃園市 Taoyuan City	100.00	99.76	99.97	100.45	100.92	101.69	102.44	102.54
臺中市 Taichung City	100.00	100.56	100.84	99.88	100.48	101.24	102.37	103.12
臺南市 Tainan City	100.00	101.18	101.98	102.51	103.21	104.34	105.97	107.69
高雄市 Kaohsiung City	100.00	100.19	101.08	101.53	101.63	102.10	102.99	104.49
臺灣省 Taiwan Prov.	100.00	100.38	100.85	101.27	101.58	102.10	102.71	103.45
宜蘭縣 Yilan C.	100.00	100.78	101.25	101.48	101.78	102.16	102.47	102.95
新竹縣 Hsinchu C.	100.00	99.76	99.88	100.24	100.70	100.92	101.70	102.28
苗栗縣 Miaoli C.	100.00	100.53	100.99	101.56	101.83	102.58	103.43	104.45
彰化縣 Changhua C.	100.00	100.21	100.95	101.22	101.74	102.45	103.35	104.05
南投縣 Nantou C.	100.00	100.33	100.53	100.83	101.00	101.15	101.43	101.73
雲林縣 Yunlin C.	100.00	100.55	101.28	101.90	102.14	102.55	103.35	104.26
嘉義縣 Chiayi C.	100.00	100.36	100.81	101.10	101.25	101.54	101.98	102.32
屏東縣 Pingtung C.	100.00	100.67	101.40	101.98	102.51	103.03	103.96	104.82
臺東縣 Taitung C.	100.00	100.44	100.82	101.14	101.46	102.37	103.39	104.53
花蓮縣 Hualien C.	100.00	99.92	100.36	100.64	100.99	101.13	101.42	101.66
澎湖縣 Penghu C.	100.00	99.76	99.64	100.66	100.22	100.31	100.47	100.51
基隆市 Keelung City	100.00	100.87	101.86	102.30	102.73	103.14	103.88	104.74
新竹市 Hsinchu City	100.00	100.61	101.02	101.63	101.70	102.21	102.59	103.52
嘉義市 Chiayi City	100.00	100.61	100.73	101.29	101.41	102.78	102.89	104.43
福建省 Fuchien Prov.	—	—	—	—	—	—	—	—
金門縣 Kinmen C.	100.00	100.46	101.39	101.88	101.96	102.24	102.83	103.36
連江縣 Lienchiang C.	100.00	101.32	102.46	102.03	102.31	102.22	102.31	101.96

表30. 都市地價指數－2. 使用分區指數
TABLE 30. INDICES OF URBAN LAND PRICE - 2. USING DISTRICT INDEX

計算期：110年9月30日 Count Period: 2021/9/30
基 期：107年3月31日 Base Period: 2018/3/31

區 域 別 Locality	總指數 General Index	住宅區 Residential Index	商業區 Commercial Index	工業區 Industrial Index
	全國 Nation-wide	103.98	104.06	103.57
新北市 New Taipei City	104.59	104.88	102.39	105.18
臺北市 Taipei City	103.80	103.71	103.90	104.20
桃園市 Taoyuan City	102.54	102.33	103.10	103.01
臺中市 Taichung City	103.12	103.58	101.97	101.44
臺南市 Tainan City	107.69	107.70	104.77	110.41
高雄市 Kaohsiung City	104.49	104.40	104.86	103.92
臺灣省 Taiwan Prov.	103.45	103.60	102.77	103.59
宜蘭縣 Yilan C.	102.95	103.17	102.36	102.75
新竹縣 Hsinchu C.	102.28	102.50	101.34	102.45
苗栗縣 Miaoli C.	104.45	104.08	105.39	105.29
彰化縣 Changhua C.	104.05	104.26	103.54	103.17
南投縣 Nantou C.	101.73	101.86	100.61	103.17
雲林縣 Yunlin C.	104.26	104.46	103.08	105.74
嘉義縣 Chiayi C.	102.32	102.42	101.06	103.60
屏東縣 Pingtung C.	104.82	105.51	102.06	101.78
臺東縣 Taitung C.	104.53	104.69	103.83	104.30
花蓮縣 Hualien C.	101.66	102.05	101.32	98.63
澎湖縣 Penghu C.	100.51	100.38	100.33	104.12
基隆市 Keelung City	104.74	105.73	103.33	103.02
新竹市 Hsinchu City	103.52	103.39	103.43	105.14
嘉義市 Chiayi City	104.43	104.16	104.30	108.19
福建省 Fuchien Prov.	—	—	—	—
金門縣 Kinmen C.	103.36	103.45	103.30	101.34
連江縣 Lienchiang C.	101.96	103.49	99.41	—

資料來源：本部地政司。

Source: Dept. of Land Adm. of MOI.

表31. 警察機關受(處)理刑事案件

年(月)別 Year (Month)	發生件數(包括補報數)(件) Offenses Known to the Police (Cases)				破獲件數(包括 Offenses Cleared	
	合計 Total	竊盜 Larceny	暴力 犯罪 Violent Crime	其他 刑案 Others	合計 Total	竊盜 Larceny
一〇二年 2013	298,967	82,496	2,525	213,946	258,802	60,436
一〇三年 2014	306,300	76,330	2,289	227,681	263,515	59,223
一〇四年 2015	297,800	66,255	1,956	229,589	273,567	55,055
一〇五年 2016	294,831	57,606	1,627	235,598	274,091	48,898
一〇六年 2017	293,453	52,025	1,260	240,168	277,506	46,022
一〇七年 2018	284,538	47,591	993	235,954	270,882	43,262
一〇八年 2019	268,349	42,272	859	225,218	258,706	40,406
一〇九年 2020	259,713	37,016	707	221,990	253,741	36,597
一一〇年 2021	243,082	35,067	598	207,417	240,177	34,826
四月 Apr.	20,627	3,071	69	17,487	20,616	3,059
五月 May	21,021	3,244	56	17,721	20,840	3,234
六月 June	15,244	2,511	38	12,695	14,912	2,516
七月 July	17,294	2,688	46	14,560	17,089	2,723
八月 Aug.	21,614	2,910	53	18,651	21,324	2,889
九月 Sept.	21,790	2,873	51	18,866	21,116	2,789
十月 Oct.	21,107	2,850	48	18,209	21,163	2,924
十一月 Nov.	22,075	2,952	44	19,079	22,369	2,976
十二月 Dec.	20,948	2,998	48	17,902	20,281	2,831
一一一年 2022	81,082	10,951	160	69,971	80,252	11,017
一月 Jan.	19,656	2,467	33	17,156	19,737	2,577
二月 Feb.	17,191	2,275	29	14,887	17,256	2,349
三月 Mar.	22,514	2,960	45	19,509	22,392	2,973
四月 Apr.	21,721	3,249	53	18,419	20,867	3,118
較上月增減(%) VS. with Last Month	-3.52	9.76	17.78	-5.59	-6.81	4.88
較上年同月增減(%) VS. with Last Year	5.30	5.80	-23.19	5.33	1.22	1.93

資料來源：本部警政署。

說明：1.竊盜包括重大、普通、汽車、機車竊盜。
2.暴力犯罪包括故意殺人、擄人勒贖、強盜、搶奪、重傷害、恐嚇取財、強制性交。
3.自106年1月起暴力犯罪項下「強制性交」統計項排除「對幼性交」。

TABLE 31. OFFENSES HANDLED BY POLICE ORGANIZATIONS

破積案(件) (Cases)		嫌疑犯人數(人) Offenders (Persons)				刑案 發生率 (件/十萬人) Crime Rate (Cases/ 100,000P.)	犯 罪 人口率 (人/十萬人) Offender Rate (Persons/ 100,000P.)	破獲率 (%) Clearance Rate
暴力 犯罪 Violent Crime	其他 刑案 Others	合 計 Total	竊盜 Larceny	暴力 犯罪 Violent Crime	其他 刑案 Others			
2,456	195,910	255,310	33,468	3,052	218,790	1,280.66	1,093.65	86.57
2,234	202,058	261,603	34,574	2,825	224,204	1,308.77	1,117.79	86.03
2,008	216,504	269,296	33,913	2,522	232,861	1,269.24	1,147.75	91.86
1,656	223,537	272,817	31,543	2,208	239,066	1,253.75	1,160.14	92.97
1,293	230,191	287,294	32,204	1,910	253,180	1,245.79	1,219.65	94.57
995	226,625	291,621	32,028	1,666	257,927	1,206.69	1,236.73	95.20
898	217,402	277,664	31,398	1,464	244,802	1,137.26	1,176.74	96.41
737	216,407	281,811	29,128	1,195	251,488	1,101.31	1,195.02	97.70
597	204,754	265,221	27,929	1,073	236,219	1,035.79	1,130.13	98.80
65	17,492	22,427	2,448	96	19,883	87.70	95.35	99.95
43	17,563	22,861	2,673	54	20,134	89.43	97.25	99.14
44	12,352	15,929	1,954	78	13,897	64.89	67.80	97.82
53	14,313	18,033	2,083	122	15,828	73.66	76.80	98.81
53	18,382	23,148	2,233	92	20,823	92.13	98.66	98.66
46	18,281	23,255	2,242	71	20,942	92.96	99.20	96.91
59	18,180	23,496	2,352	134	21,010	90.11	100.31	100.27
46	19,347	25,633	2,489	92	23,052	94.32	109.52	101.33
47	17,403	22,402	2,382	100	19,920	89.58	95.80	96.82
160	69,075	89,708	9,189	242	80,277	348.06	385.09	98.98
36	17,124	21,953	2,027	47	19,879	84.13	93.97	100.41
26	14,881	19,551	1,936	34	17,581	73.67	83.79	100.38
45	19,374	24,984	2,568	77	22,339	96.65	107.25	99.46
53	17,696	23,220	2,658	84	20,478	93.46	99.91	96.07
17.78	-8.71	-7.06	3.50	9.09	-8.36	-3.19	-7.35	-3.39
-18.46	1.19	3.54	8.58	-12.50	3.04	5.76	4.55	-3.88

Source : National Police Agency, MOI.

Note : 1.Theft includes Larceny, Serious, Motor Vehicle and Motorcycle Theft.
2.Violent crime includes murder and nonnegligent manslaughter, kidnapping, robbery, snatch and grab, aggravated assault, intimidation and extortion, forcible rape.
3.Having sex with children has been excluded the item of forcible rape since January 1,2017.

表32. 警察機關受(處)理暴力犯罪

年 (月) 別 Year (Month)	發生件數(包括補報數) (件) Offenses Known to the Police (Cases)						破獲件數 Offenses	
	合計 Total	重大恐嚇取財 Serious Intimidation /Extortion	擄人勒贖 Kidnaping for Ransom	強盜搶奪 Robbery & Forceful Taking	重傷害及故意殺人 Mayhem & Murder	強制性交 Rape	合計 Total	重大恐嚇取財 Serious Intimidation /Extortion
一〇二年 2013	2,525	—	8	1,001	497	1,019	2,456	—
一〇三年 2014	2,289	—	5	835	499	950	2,234	—
一〇四年 2015	1,956	—	7	740	464	745	2,008	—
一〇五年 2016	1,627	1	4	643	428	551	1,656	1
一〇六年 2017	1,260	—	3	523	432	302	1,293	—
一〇七年 2018	993	3	5	399	358	228	995	3
一〇八年 2019	859	1	6	329	322	201	898	1
一〇九年 2020	707	1	1	281	259	165	737	1
一一〇年 2021	598	—	7	267	243	81	597	—
四月 Apr.	69	—	—	35	23	11	65	—
五月 May	56	—	—	24	15	17	43	—
六月 June	38	—	1	18	16	3	44	—
七月 July	46	—	—	18	24	4	53	—
八月 Aug.	53	—	—	21	25	7	53	—
九月 Sept.	51	—	—	21	23	7	46	—
十月 Oct.	48	—	1	22	20	5	59	—
十一月 Nov.	44	—	1	21	18	4	46	—
十二月 Dec.	48	—	2	21	20	5	47	—
一一一年 2022	160	—	1	72	67	20	160	—
一月 Jan.	33	—	—	15	13	5	36	—
二月 Feb.	29	—	1	13	13	2	26	—
三月 Mar.	45	—	—	25	15	5	45	—
四月 Apr.	53	—	—	19	26	8	53	—
較上月增減(%) VS. with Last Month	17.78	--	--	-24.00	73.33	60.00	17.78	--
較上年同月增減(%) VS. with Last Year	-23.19	--	--	-45.71	13.04	-27.27	-18.46	--

資料來源：本部警政署。

說明：105年以前強制性交包括強制性交(單一嫌疑犯)、共同強制性交(嫌疑犯二人以上)及對幼性交，依據105年12月28日警政署刑事局第5次刑事工作檢討會報決議，自106年起，將暴力犯罪項下「強制性交」統計項排除「對幼性交」。

TABLE 32. VIOLENT CRIME HANDLED BY POLICE ORGANIZATIONS

(包括破積案) (件) Cleared (Cases)				嫌疑犯人數 (人) Offenders (Persons)					
擄人勒贖 Kidnaping for Ransom	強盜搶奪 Robbery & Forceful Taking	重傷害及故意殺人 Mayhem & Murder	強制性交 Rape	合計 Total	恐嚇取財 Intimidation /Extortion	擄人勒贖 Kidnaping for Ransom	強盜搶奪 Robbery & Forceful Taking	重傷害及故意殺人 Mayhem & Murder	強制性交 Rape
6	947	497	1,006	3,052	—	34	1,104	892	1,022
7	805	497	925	2,825	—	16	884	968	957
7	756	464	781	2,522	—	33	856	840	793
4	668	421	562	2,208	4	10	806	800	588
3	554	428	308	1,910	—	23	707	828	352
5	412	350	225	1,666	8	35	560	829	234
6	338	337	216	1,464	2	18	476	746	222
1	296	264	175	1,195	2	5	480	523	185
7	269	239	82	1,073	—	49	407	534	83
—	34	20	11	96	—	—	49	36	11
—	15	14	14	54	—	—	19	21	14
—	23	15	6	78	—	—	33	40	5
1	21	27	4	122	—	8	35	75	4
—	20	26	7	92	—	—	44	42	6
—	21	18	7	71	—	—	33	31	7
1	23	26	9	134	—	4	45	76	9
1	23	18	4	92	—	6	32	49	5
2	21	20	4	100	—	25	30	39	6
1	73	70	16	242	—	4	108	114	16
—	15	15	6	47	—	—	22	19	6
1	12	12	1	34	—	4	17	12	1
—	23	17	5	77	—	—	40	32	5
—	23	26	4	84	—	—	29	51	4
--	—	52.94	-20.00	9.09	--	--	-27.50	59.38	-20.00
--	-32.35	30.00	-63.64	-12.50	--	--	-40.82	41.67	-63.64

Source: National Police Agency, MOI.

Note: Forcible Rape includes rape (one offender), multi-perpetrator rape (two or more offenders), and having sex with children before 2016. According to the resolution of the CIB's fifth criminal work review meeting on December 28, 2016, having sex with children has been excluded the item of forcible rape since January 1, 2017.

表33. 警察機關查獲少年嫌疑犯人數

單位：人

年 (月) 別 Year (Month)	總計 (12-18歲 未滿) Grand Total	竊盜 Larceny	暴	
			合計 Total	重大恐嚇取財 Serious Intimidation /Extortion
一〇二年 2013	12,038	3,385	474	—
一〇三年 2014	10,969	3,155	399	—
一〇四年 2015	11,002	2,741	270	—
一〇五年 2016	9,775	2,111	218	—
一〇六年 2017	10,499	1,823	207	—
一〇七年 2018	8,893	1,795	158	—
一〇八年 2019	9,441	1,838	119	1
一〇九年 2020	10,226	1,594	104	—
一一〇年 2021	9,627	1,216	55	—
四月 Apr.	750	117	4	—
五月 May	890	168	2	—
六月 June	616	97	1	—
七月 July	823	67	11	—
八月 Aug.	939	62	10	—
九月 Sept.	801	63	1	—
十月 Oct.	792	85	7	—
十一月 Nov.	827	106	3	—
十二月 Dec.	751	86	1	—
一一一年 2022	3,022	381	2	—
一月 Jan.	753	70	1	—
二月 Feb.	661	85	—	—
三月 Mar.	832	131	1	—
四月 Apr.	776	95	—	—
較上月增減(%) VS. with Last Month	-6.73	-27.48	-100.00	--
較上年同月增減(%) VS. with Last Year	3.47	-18.80	-100.00	--

資料來源：本部警政署。
說明：竊盜包括重大、普通、汽車、機車竊盜；105年以前強制性交包括強制性交(單一嫌疑犯)、共同強制性交(二人以上嫌疑犯)及對幼性交，自106年起強制性交統計項排除對幼性交。

TABLE 33. JUVENILE OFFENDERS HANDLED BY POLICE ORGANIZATIONS

Unit: Persons

力 犯 罪 Violent Crime				其他犯罪 Others	少年嫌疑犯 占總嫌疑犯 比率(%) Juvenile Offenders to the All
擄人勒贖 Kidnapping for Ransom	強盜搶奪 Robbery & Forceful Taking	重傷害及 故意殺人 Mayhem & Murder	強制性交 Rape		
—	137	120	217	8,179	4.72
1	54	141	203	7,415	4.19
1	49	77	143	7,991	4.09
3	53	64	98	7,446	3.58
—	46	91	70	8,469	3.65
—	43	79	36	6,940	3.05
5	29	45	39	7,484	3.40
—	32	29	43	8,528	3.63
—	13	33	9	8,356	3.63
—	—	4	—	629	3.34
—	—	—	2	720	3.89
—	—	1	—	518	3.87
—	1	9	1	745	4.56
—	7	3	—	867	4.06
—	—	—	1	737	3.44
—	3	2	2	700	3.37
—	—	2	1	718	3.23
—	—	1	—	664	3.35
—	—	—	2	2,639	3.37
—	—	—	1	682	3.43
—	—	—	—	576	3.38
—	—	—	1	700	3.33
—	—	—	—	681	3.34
--	--	--	-100.00	-2.71	0.01
--	--	-100.00	--	8.27	-0.00

Source: National Police Agency, MOI.
Note: Theft includes Larceny, Serious, Motor Vehicle and Motorcycle Theft; Since 2017, rape excludes the item of child rape.

表34. 警察機關檢肅毒品統計

年 (月) 別 Year (Month)	違反毒品危害防制條例 Violation of the Narcotics Endangerment Prevention Act		毒品數量 (公斤)				
	發生 件數 (Cases)	嫌疑犯 人數 (Persons)	合計 Total	第一級毒品			
				小計 Subtotal	海洛因 Heroin	嗎啡 Morphine	鴉片 Opium
一〇二年 2013	40,130	43,268	4,412.52	286.09	285.64	0.44	0.00
一〇三年 2014	38,369	41,265	6,712.48	123.53	123.38	0.15	0.00
一〇四年 2015	49,576	53,622	7,631.30	109.90	109.64	0.25	0.00
一〇五年 2016	54,873	58,707	4,616.10	105.10	91.41	0.41	0.00
一〇六年 2017	58,515	62,644	9,685.47	101.83	84.05	0.47	0.00
一〇七年 2018	55,480	59,106	20,596.64	508.33	507.95	0.36	0.00
一〇八年 2019	47,035	49,131	15,929.37	122.11	119.72	1.53	0.00
一〇九年 2020	45,489	47,779	13,305.71	643.90	643.74	0.14	0.01
一一〇年 2021	38,644	40,987	8,332.55	520.17	519.53	0.07	0.13
四月 Apr.	3,739	3,899	1,143.36	4.48	4.34	0.00	0.13
五月 May	3,379	3,503	578.98	5.97	5.86	0.00	—
六月 June	1,886	1,944	65.78	4.54	4.54	—	—
七月 July	2,129	2,273	1,345.30	2.50	2.50	—	—
八月 Aug.	3,373	3,649	216.80	5.15	5.15	—	—
九月 Sept.	3,953	4,253	1,487.91	16.75	16.74	0.01	—
十月 Oct.	3,813	4,012	513.35	19.88	19.88	0.00	0.00
十一月 Nov.	3,833	4,138	334.10	10.06	10.03	0.03	—
十二月 Dec.	2,914	3,071	701.28	424.59	424.25	0.01	0.00
一一一年 2022	13,549	13,615	3,894.94	13.18	12.17	0.00	0.00
一月 Jan.	2,989	3,124	802.97	3.80	2.80	0.00	—
二月 Feb.	2,875	3,036	1,224.33	3.34	3.34	0.00	—
三月 Mar.	4,163	4,041	821.15	3.28	3.28	0.00	—
四月 Apr.	3,522	3,414	1,046.50	2.76	2.75	0.00	0.00
較上月增減(%) VS. with Last Month	-15.40	-15.52	27.44	-15.91	-16.08	190.00	--
較上年同月增減(%) VS. with Last Year	-5.80	-12.44	-8.47	-38.36	-36.56	-52.97	-96.35

資料來源：本部警政署。

TABLE 34. OFFENSES OF NARCOTIC DRUGS

Narcotic Drugs (Kilogram)								
1st Class	第二級毒品 2nd Class					第三級 (低含量可 待因、FM2 、K他命等) 3rd Class	第四級 4th Class	其他 (種子等) Others
古柯鹼 及其他 Cocain & Others	小計 Subtotal	罌粟 Opium Poppy	大麻 Marijuana	安非他命 Amphetamin	其他 Others			
—	1,158.52	—	31.47	974.29	152.76	2,028.77	939.05	0.10
0.00	1,096.15	—	29.85	662.78	403.52	3,266.23	2,226.16	0.40
0.00	1,540.64	—	52.95	1,340.35	147.33	1,141.49	4,839.27	0.00
13.27	1,261.38	—	49.63	1,112.43	99.32	1,230.18	2,013.37	6.07
17.30	3,379.16	—	418.21	2,395.32	565.64	2,395.42	3,808.28	0.78
0.02	7,484.78	—	257.78	7,037.28	189.73	8,437.17	4,163.91	2.45
0.85	2,440.39	—	218.84	1,967.94	253.62	5,083.33	8,283.26	0.28
0.01	2,027.59	—	250.36	1,526.48	250.75	3,737.40	6,896.48	0.34
0.44	1,714.94	0.20	507.90	949.54	257.29	1,560.08	4,532.87	4.49
—	45.32	—	10.41	18.81	16.10	60.62	1,032.93	0.01
0.11	319.61	—	10.76	284.93	23.92	228.30	24.99	0.10
—	13.35	—	2.98	4.28	6.09	47.86	0.03	—
—	170.29	—	150.53	8.21	11.55	41.40	1,131.08	0.03
—	111.46	—	6.87	71.06	33.52	59.45	40.74	0.01
—	185.17	—	161.56	13.34	10.27	273.13	1,012.03	0.83
—	435.94	—	1.19	419.67	15.08	31.75	25.51	0.27
—	148.72	—	55.41	20.11	73.21	66.57	106.41	2.34
0.32	103.61	—	78.45	12.92	12.24	31.73	140.45	0.90
1.00	1,776.45	—	320.83	1,394.06	61.57	600.63	1,503.57	1.11
1.00	639.46	—	44.87	584.13	10.45	74.48	85.23	0.00
0.00	791.54	—	91.71	689.45	10.39	427.56	1.22	0.66
—	126.07	—	40.04	59.03	27.00	25.11	666.24	0.45
—	219.39	—	144.21	61.45	13.73	73.47	750.88	0.01
--	74.02	--	260.16	4.10	-49.15	192.53	12.70	-97.81
--	384.11	--	1,284.85	226.71	-14.69	21.19	-27.31	-16.71

Source : National Police Agency, MOI.

表35. 警察機關查獲槍枝、彈藥、刀械數量

年 (月) 別 Year (Month)	槍 枝 (枝) Firearms				
	合計 Total	制式槍枝		土製槍枝 Self-made Guns	其他槍枝 Other Guns
		Standard Guns	中共槍枝 PRC-made Guns		
一〇二年 2013	1,507	434	3	1,052	21
一〇三年 2014	1,709	372	3	1,290	47
一〇四年 2015	1,743	333	1	1,389	21
一〇五年 2016	2,025	170	2	1,628	227
一〇六年 2017	1,856	224	1	1,620	12
一〇七年 2018	2,180	276	1	1,890	14
一〇八年 2019	1,444	223	1	1,199	22
一〇九年 2020	1,497	157	—	1,258	82
一一〇年 2021	1,296	111	—	1,019	166
四月 Apr.	108	12	—	87	9
五月 May	94	4	—	72	18
六月 June	72	2	—	54	16
七月 July	105	8	—	78	19
八月 Aug.	120	8	—	100	12
九月 Sept.	127	18	—	96	13
十月 Oct.	113	5	—	96	12
十一月 Nov.	101	8	—	82	11
十二月 Dec.	102	11	—	79	12
一一一年 2022	446	31	—	340	75
一月 Jan.	131	10	—	105	16
二月 Feb.	81	4	—	61	16
三月 Mar.	121	6	—	93	22
四月 Apr.	113	11	—	81	21
較上月增減(%) VS. with Last Month	-6.61	83.33	--	-12.90	-4.55
較上年同月增減(%) VS. with Last Year	4.63	-8.33	--	-6.90	133.33

資料來源：本部警政署。
說 明：106年起將「空氣長(手)槍」由原「制式槍枝」歸類至「土製槍枝」。

TABLE 35. ILLEGAL GUNS, PISTOLS, AMMUNITION AND KNIVES CAPTURED BY POLICE ORGANIZATIONS

合計 Total	彈 類 (類) Ammunition				刀械 (把) Knives
	子彈 Cartridges & Bullets	手榴彈 Grenades	土製炸彈 Self-made Bombs	其他彈類 Others	
19,382	8,334	12	34	11,002	465
19,780	6,220	2	91	13,467	361
20,438	7,049	4	85	13,300	425
24,819	9,416	1	114	15,288	1,017
33,557	18,060	2	35	15,460	653
18,092	5,588	—	40	12,464	416
203,427	188,791	—	56	14,580	449
17,045	4,583	1	46	12,415	985
1,027	135	—	1	891	22
1,823	677	—	1	1,145	76
483	93	—	1	389	13
2,121	1,041	—	5	1,075	17
1,332	237	—	3	1,092	629
2,606	845	—	3	1,758	51
1,374	83	—	5	1,286	44
1,052	116	—	5	931	40
625	38	—	3	584	41
6,712	519	—	9	6,184	306
1,592	225	—	2	1,365	188
1,243	91	—	4	1,148	18
2,431	34	—	—	2,397	56
1,446	169	—	3	1,274	44
-40.52	397.06	--	--	-46.85	-21.43
40.80	25.19	--	200.00	42.99	100.00

Source : National Police Agency, MOI.
Note : The air guns and pistols are classified to the improvised firearm from January 1, 2017.

表36. 警察機關處理違反社會秩序維護法案件

年 (月) 別 Year (Month)	總計 Grand Total		妨害安寧秩序 Disturbance of the Peace	
	件數 Cases	人數 Persons	件數 Cases	人數 Persons
一〇二年 2013	7,329	14,057	3,085	3,390
一〇三年 2014	6,324	13,049	2,591	2,754
一〇四年 2015	5,237	13,709	1,155	1,442
一〇五年 2016	4,841	11,536	926	1,234
一〇六年 2017	4,919	12,031	959	1,348
一〇七年 2018	5,375	12,416	1,097	1,516
一〇八年 2019	7,149	16,048	1,564	2,139
一〇九年 2020	7,230	14,763	2,198	2,792
一一〇年 2021	7,025	12,913	1,699	2,052
四月 Apr.	789	1,562	150	175
五月 May	556	919	156	196
六月 June	427	736	117	128
七月 July	417	637	141	161
八月 Aug.	607	816	134	157
九月 Sept.	474	896	138	153
十月 Oct.	476	979	115	159
十一月 Nov.	580	1,109	132	143
十二月 Dec.	649	1,261	148	230
一一一年 2022	2,588	5,173	651	751
一月 Jan.	694	1,416	163	184
二月 Feb.	624	1,394	145	156
三月 Mar.	702	1,336	183	228
四月 Apr.	568	1,027	160	183
較上月增減(%) VS. with Last Month	-19.09	-23.13	-12.57	-19.74
較上年同月增減(%) VS. with Last Year	-28.01	-34.25	6.67	4.57

資料來源：本部警政署。

TABLE 36. VIOLATION OF THE LAW FOR MAINTAINING SOCIAL ORDER

妨害善良風俗 Violation of Moral Order		妨害公務 Interference with Legal Activities		妨害他人身體及財產 Interference with Other's Body or Property	
件數 Cases	人數 Persons	件數 Cases	人數 Persons	件數 Cases	人數 Persons
4,119	10,401	24	28	101	238
3,581	10,028	20	22	132	245
3,861	11,806	54	115	167	346
3,440	9,364	40	54	435	884
3,186	9,220	59	63	715	1,400
3,065	8,427	73	82	1,140	2,391
3,173	9,292	124	158	2,288	4,459
2,783	8,545	125	138	2,124	3,288
2,878	7,332	114	124	2,334	3,405
370	989	12	13	257	385
176	407	15	17	209	299
126	332	9	9	175	267
129	274	7	7	140	195
323	456	10	13	140	190
198	524	5	5	133	214
185	574	11	11	165	235
274	733	4	4	170	229
235	651	12	16	254	364
984	3,052	41	45	912	1,325
289	860	8	8	234	364
258	931	15	17	206	290
255	734	11	12	253	362
182	527	7	8	219	309
-28.63	-28.20	-36.36	-33.33	-13.44	-14.64
-50.81	-46.71	-41.67	-38.46	-14.79	-19.74

Source : National Police Agency, MOI.

表37. 警察機關處理集會遊行發生數

單位：件

年 (月) 別 Year (Month)	總件數 Total Cases	類 別 By Classification		
		室 外 Outdoor		室內集會 Indoor Assembly
		集 會 Assembly	遊 行 Parade	
一〇二年 2013	2,365	2,013	352	—
一〇三年 2014	14,751	10,334	4,417	—
一〇四年 2015	5,786	4,716	1,070	—
一〇五年 2016	4,967	3,504	1,463	—
一〇六年 2017	3,908	3,266	642	—
一〇七年 2018	27,134	17,673	9,461	—
一〇八年 2019	7,288	6,102	1,186	—
一〇九年 2020	5,389	3,946	1,443	—
一一〇年 2021	5,426	4,800	626	—
四 月 Apr.	266	251	15	—
五 月 May	218	208	10	—
六 月 June	184	166	18	—
七 月 July	188	178	10	—
八 月 Aug.	340	309	31	—
九 月 Sept.	248	237	11	—
十 月 Oct.	402	327	75	—
十一月 Nov.	1,155	1,034	121	—
十二月 Dec.	1,520	1,233	287	—
一一一年 2022	1,106	955	151	—
一 月 Jan.	306	261	45	—
二 月 Feb.	226	202	24	—
三 月 Mar.	344	304	40	—
四 月 Apr.	230	188	42	—
較上月增減(%) VS. with Last Month	-33.14	-38.16	5.00	--
較上年同月增減(%) VS. with Last Year	-13.53	-25.10	180.00	--

資料來源：本部警政署。

TABLE 37. ASSEMBLY AND PARADE HANDLED BY POLICE ORGANIZATIONS

Unit : Cases

是 否 申 請 By Applications			使用警力 (人 次) Times of Policemen (Person-times)
申 請 Applied		未申請 Not Applied	
准 Allowed	不准 Not Allowed		
1,370	22	973	153,536
12,335	7	2,409	646,449
3,518	8	2,260	240,515
3,412	7	1,548	221,061
2,300	5	1,603	162,200
15,918	10	11,206	733,700
5,563	3	1,722	270,982
3,726	4	1,659	185,863
2,134	13	3,279	114,403
122	—	144	4,221
88	—	130	3,747
2	—	182	2,421
12	—	176	2,523
100	—	240	7,232
96	—	152	4,081
166	1	235	8,696
463	7	685	26,628
661	4	855	38,962
574	—	532	22,949
124	—	182	6,564
96	—	130	4,316
210	—	134	7,413
144	—	86	4,656
-31.43	--	-35.82	-37.19
18.03	--	-40.28	10.31

Source : National Police Agency, MOI.

表38. 警察機關處理經濟案件

年(月)別 Year (Month)	總計 Grand Total		違反金融(1) Counterfeit Currency, Unlawful Money Lending, Illegal Debt Collection & Financial Transaction	
	件數 Cases	金額(千元) Amount (\$1,000)	件數 Cases	金額(千元) Amount (\$1,000)
一〇二年 2013	10,293	29,392,921	2,715	2,036,838
一〇三年 2014	8,310	80,203,522	1,999	7,126,814
一〇四年 2015	8,428	29,608,897	2,111	9,331,289
一〇五年 2016	7,203	24,937,459	1,286	10,098,589
一〇六年 2017	7,020	17,782,259	824	7,224,076
一〇七年 2018	6,900	28,212,712	761	14,451,163
一〇八年 2019	7,748	47,975,660	1,167	27,859,510
一〇九年 2020	11,157	132,070,331	1,695	18,930,928
一一〇年 2021	10,255	115,930,883	948	4,751,385
四月 Apr.	703	6,714,900	73	794,820
五月 May	887	1,521,387	71	313,097
六月 June	616	1,233,591	80	679,242
七月 July	543	746,910	87	44,128
八月 Aug.	985	1,889,005	82	53,233
九月 Sept.	891	725,947	95	237,298
十月 Oct.	928	4,004,290	76	64,868
十一月 Nov.	1,103	55,715,591	99	165,562
十二月 Dec.	854	39,487,679	52	844,958
一一一年 2022	4,346	22,941,486	599	3,358,025
一月 Jan.	1,073	11,643,764	175	1,076,136
二月 Feb.	952	4,535,252	43	92,761
三月 Mar.	1,254	5,206,000	286	2,060,522
四月 Apr.	1,067	1,556,471	95	128,606
較上月增減(%) VS. with Last Month	-14.91	-70.10	-66.78	-93.76
較上年同月增減(%) VS. with Last Year	51.78	-76.82	30.14	-83.82

資料來源：本部警政署。
 說明：1. 102年1月起，走私加計「農藥」資料。106年1月起「違反金融」加計「違法收受存款」資料。
 2. 103年9月因「維仿專案」，致侵害智慧財產權之件數及金額大幅增加，106年1月起加計「違反營業秘密法」資料。
 3. 106年1月起「違反販賣汽、柴油」更名為「違反石油管理法」、「違反公平交易法」更名為「囤積哄抬民生物資」；其他經濟案件加計「違反洗錢防制法」、「非法食品」及「非法藥物」等項目。

TABLE 38. DISCOVERED ECONOMIC FRAUDS HANDLED BY POLICE ORGANIZATIONS

囤積哄抬民生物資(3) Hoard and Driving up the Price of Livelihood Materials		違反石油管理法(3) Violation of Petroleum Administration Act		走私(1) Smuggling	
件數 Cases	金額(千元) Amount (\$1,000)	件數 Cases	金額(千元) Amount (\$1,000)	件數 Cases	金額(千元) Amount (\$1,000)
—	—	26	174,911	455	731,723
6	154,484	11	5,880	292	431,495
4	224,792	10	5,400	386	440,429
—	—	7	824	291	302,799
—	—	3	577	324	577,784
—	—	2	439	346	358,525
—	—	—	—	483	304,904
43	14,094	—	—	390	485,865
3	—	1	414	377	295,207
—	—	1	414	31	2,708
—	—	—	—	16	7,362
—	—	—	—	3	2,532
1	—	—	—	5	101,882
1	—	—	—	25	3,002
—	—	—	—	61	5,572
—	—	—	—	48	4,952
—	—	—	—	34	47,726
—	—	—	—	34	1,976
—	—	1	400	119	55,921
—	—	—	—	39	5,592
—	—	—	—	21	1,888
—	—	—	—	31	19,222
—	—	—	—	28	29,218
--	--	--	--	-9.68	52.00
--	--	-100.00	-100.00	-9.68	978.78

Source : National Police Agency, MOI.
 Note : 1. The figures of Smuggling include pesticide smuggling cases since Jan. 2013. The statistics of accepting deposits illegally has been first added to the Monthly since January 1, 2017.
 2. The huge increase of the figures of "Infringement of Intellectual Property Rights" is due to "Fake Arresting Project" in Sept., 2014.
 3. Since January 1, 2017, Illegal sales of Petroleum and Diesel has been renamed as Violation of Petroleum Administration Act, Violation of Fair Trade Act has been renamed as Hoard and Driving up the Price of Livelihood Materials, and the item of Others includes the Violation of Money Laundering Control Act, Adulterated Food and Counterfeit Drugs.

表38. 警察機關處理經濟案件 (續)

年(月)別 Year (Month)	產製、販賣私劣酒 Unlawful Alcohol Production & Sale		侵害智慧財產權(2) Infringement of Intell- ectual Property Rights	
	件數 Cases	金額(千元) Amount (\$1,000)	件數 Cases	金額(千元) Amount (\$1,000)
一〇二年 2013	320	169,928	5,730	26,279,493
一〇三年 2014	202	40,290	4,910	72,426,965
一〇四年 2015	292	105,034	5,014	19,501,574
一〇五年 2016	240	59,247	4,946	14,476,000
一〇六年 2017	229	54,663	4,532	8,378,113
一〇七年 2018	221	138,249	4,316	10,918,319
一〇八年 2019	215	39,391	3,781	12,159,639
一〇九年 2020	174	55,459	3,904	18,143,600
一一〇年 2021	124	31,248	3,672	102,960,031
四月 Apr.	9	385	263	1,412,197
五月 May	2	1,417	477	955,059
六月 June	1	8	220	434,015
七月 July	2	2,744	123	269,971
八月 Aug.	4	1,505	413	1,681,066
九月 Sept.	18	8,023	221	87,111
十月 Oct.	17	3,774	290	3,506,078
十一月 Nov.	—	—	544	54,461,599
十二月 Dec.	18	2,537	215	38,465,671
一一一年 2022	53	16,476	1,231	5,735,122
一月 Jan.	22	1,774	272	537,778
二月 Feb.	5	210	416	3,846,136
三月 Mar.	25	14,490	258	1,172,658
四月 Apr.	1	2	285	178,550
較上月增減(%) VS. with Last Month	-96.00	-99.99	10.47	-84.77
較上年同月增減(%) VS. with Last Year	-88.89	-99.56	8.37	-87.36

TABLE 38. DISCOVERED ECONOMIC FRAUDS HANDLED BY POLICE ORGANIZATIONS (CONT.)

盜採(砂)土石 Unlawful Collection of Sandstone(Soil)	濫(盜)伐木林 Unlawful Logging	濫墾林地、山坡地 Unlawful Use of National Land & Mountain Side	其他經濟案件(3) Others	
件數 Cases	件數 Cases	件數 Cases	件數 Cases	金額(千元) Amount (\$1,000)
87	756	203	1	29
74	486	322	8	17,594
58	307	239	7	378
35	205	193	—	—
23	220	177	688	1,547,046
14	139	136	965	2,346,017
15	160	139	1,788	7,612,215
11	122	107	4,711	94,440,384
8	110	101	4,911	7,892,598
2	7	15	302	4,504,376
1	9	6	305	244,452
—	4	8	300	117,795
1	6	8	310	328,186
—	11	9	440	150,200
—	15	2	479	387,944
1	13	20	463	424,618
1	10	4	411	1,040,704
—	14	9	512	172,536
2	44	37	2,260	13,775,541
—	8	9	547	10,022,083
—	7	7	453	594,257
1	10	14	629	1,939,107
1	19	7	631	1,220,095
—	90.00	-50.00	0.32	-37.08
-50.00	171.43	-53.33	108.94	-72.91

表39. 實際入國(境)人數－按性別、年齡及身分

單位：人次

年(月)別 Year (Month)	總入境 人數 Total Entry Persons	按性別分 By Sex		按年齡分	
		男 Male	女 Female	0 - 14 歲 Years	15 - 64歲 Years
一〇二年 2013	19,072,276	9,842,931	9,229,345	1,085,878	16,539,929
一〇三年 2014	21,707,379	10,890,247	10,817,132	1,270,039	18,663,204
一〇四年 2015	23,601,215	11,663,849	11,937,366	1,457,170	20,245,223
一〇五年 2016	25,227,784	12,334,022	12,893,762	1,651,701	21,572,532
一〇六年 2017	26,396,941	12,872,230	13,524,711	1,791,388	22,437,483
一〇七年 2018	27,623,223	13,436,842	14,186,381	1,915,982	23,375,777
一〇八年 2019	29,033,313	13,963,282	15,070,031	2,059,946	24,352,900
一〇九年 2020	3,980,796	1,975,214	2,005,582	325,233	3,366,503
一一〇年 2021	479,704	295,923	183,781	20,880	422,586
四 月 Apr.	38,647	24,607	14,040	1,324	34,107
五 月 May	31,279	19,679	11,600	1,421	27,585
六 月 June	19,206	11,732	7,474	1,214	16,970
七 月 July	28,409	17,262	11,147	2,092	24,446
八 月 Aug.	38,964	21,982	16,982	3,007	33,091
九 月 Sept.	41,424	23,424	18,000	1,444	36,335
十 月 Oct.	41,467	23,106	18,361	1,255	36,328
十一月 Nov.	42,954	25,410	17,544	1,608	37,222
十二月 Dec.	59,997	37,615	22,382	3,086	51,615
一一一年 2022	208,019	125,773	82,246	8,690	180,752
一 月 Jan.	60,579	39,845	20,734	2,721	53,380
二 月 Feb.	36,568	20,235	16,333	1,879	30,595
三 月 Mar.	49,813	29,804	20,009	2,131	42,865
四 月 Apr.	61,059	35,889	25,170	1,959	53,912
較上月增減(%) VS. with Last Month	22.58	20.42	25.79	-8.07	25.77
較上年同月增減(%) VS. with Last Year	57.99	45.85	79.27	47.96	58.07

資料來源：本部移民署。

TABLE 39. ENTRY PERSONS - BY SEX, AGE, IDENTITY

Unit : Person-Times

By Age	按 身 分 分 By Identity				
65歲以上 Years & Over	有戶籍國民 (含金馬地區) R.O.C. Registered Nationals	大陸地區人民 People of the Mainland Area	香港澳門居民 H.K. & Macao Residents	無戶籍國民 Nationals No Register in R.O.C.	外國人 Foreigners
1,446,469	11,055,996	2,837,470	1,062,417	20,794	4,095,599
1,774,136	11,797,175	3,947,610	1,256,365	19,181	4,687,048
1,898,822	13,161,430	4,143,836	1,393,704	19,198	4,883,047
2,003,551	14,537,505	3,472,673	1,494,578	20,008	5,703,020
2,168,070	15,657,340	2,695,721	1,570,182	20,760	6,452,938
2,331,464	16,556,516	2,661,977	1,538,014	20,901	6,845,815
2,620,467	17,169,208	2,683,093	1,641,333	21,411	7,518,268
289,060	2,602,935	107,531	167,266	6,743	1,096,321
36,238	339,225	13,251	10,691	4,127	112,410
3,216	20,804	956	671	331	15,885
2,273	20,560	674	503	380	9,162
1,022	16,427	283	327	304	1,865
1,871	22,929	518	624	256	4,082
2,866	31,004	1,147	913	262	5,638
3,645	29,160	2,185	2,880	292	6,907
3,884	27,360	1,605	1,683	291	10,528
4,124	29,493	1,245	553	388	11,275
5,296	50,005	1,380	532	615	7,465
18,577	139,028	4,400	2,308	1,630	60,653
4,478	52,940	1,076	344	446	5,773
4,094	25,012	1,380	826	381	8,969
4,817	29,777	1,181	671	358	17,826
5,188	31,299	763	467	445	28,085
7.70	5.11	-35.39	-30.40	24.30	57.55
61.32	50.45	-20.19	-30.40	34.44	76.80

Source : National Immigration Agency, MOI.

表40. 實際入國(境)人數－按入國(境)地點分

單位：人次

年(月)別 Year (Month)	總計 Grand Total	桃園機場 Taoyuan Airport	高雄機場 Kaohsiung Airport	臺中機場 Taichung Airport	松山機場 Songshan Airport	花蓮機場 Hualien Airport	馬公機場 Magong Airport
一〇二年 2013	19,072,276	14,235,276	1,718,372	549,927	1,490,386	29,457	4,489
一〇三年 2014	21,707,379	16,003,466	2,125,228	696,150	1,649,715	15,604	2,438
一〇四年 2015	23,601,215	17,255,783	2,473,639	773,339	1,667,051	13,889	15,368
一〇五年 2016	25,227,784	18,776,212	2,609,476	740,162	1,674,203	18,861	813
一〇六年 2017	26,396,941	19,878,793	2,628,196	706,588	1,563,533	50,515	19
一〇七年 2018	27,623,223	20,595,219	2,850,262	814,294	1,613,720	35,582	1,081
一〇八年 2019	29,033,313	21,700,434	3,084,576	848,040	1,620,614	6,522	142
一〇九年 2020	3,980,796	3,141,221	398,974	106,226	201,374	3,250	—
一一〇年 2021	479,704	411,784	21,114	1,543	29,973	1	—
四月 Apr.	38,647	33,646	1,224	108	2,238	—	—
五月 May	31,279	27,280	942	120	1,928	—	—
六月 June	19,206	16,389	634	70	1,145	—	—
七月 July	28,409	23,897	1,192	92	1,744	—	—
八月 Aug.	38,964	33,726	1,731	149	2,487	—	—
九月 Sept.	41,424	36,168	1,690	67	2,392	1	—
十月 Oct.	41,467	36,131	1,668	56	2,194	—	—
十一月 Nov.	42,954	37,489	1,753	109	2,168	—	—
十二月 Dec.	59,997	50,988	3,126	61	3,786	—	—
一一一年 2022	208,019	186,576	6,508	5	10,314	—	—
一月 Jan.	60,579	52,505	3,494	3	3,918	—	—
二月 Feb.	36,568	32,694	1,132	—	1,978	—	—
三月 Mar.	49,813	44,321	1,337	—	2,404	—	—
四月 Apr.	61,059	57,056	545	2	2,014	—	—
較上月增減 (%) VS. with Last Month	22.58	28.73	-59.24	--	-16.22	--	--
較上年同月增減 (%) VS. with Last Year	57.99	69.58	-55.47	-98.15	-10.01	--	--

資料來源：本部移民署。

TABLE 40. ENTRY PERSONS - BY ARRIVING POINT

Unit: Person-Times

基隆港 Keelung Sea Port	臺中港 Taichung Sea Port	高雄港 Kaohsiung Sea Port	花蓮港 Hualien Sea Port	麥寮港 Mailiao Sea Port	澎湖 所屬港口 Penghu	金門 所屬港口 Kinmen	馬祖 所屬港口 Mazu	其他機場 、港口 Others
200,851	60,615	44,171	16,431	1,561	27	671,237	20,620	28,856
228,002	29,470	86,150	13,640	1,657	10	752,101	22,445	81,303
270,033	41,114	70,674	9,134	1,515	16,574	877,349	21,586	94,167
333,517	19,685	36,802	1,625	1,681	9,691	871,260	34,483	99,313
412,324	29,061	76,087	6,228	1,645	551	878,208	29,821	135,372
484,293	42,040	47,499	1,112	1,732	34	955,314	28,177	152,864
485,342	45,784	60,852	5,147	1,851	2,864	984,134	31,881	155,130
29,920	4,246	15,029	77	378	5	59,476	2,447	18,173
898	3,011	7,996	31	138	18	2	16	3,179
71	187	719	2	10	—	—	—	442
48	366	433	2	8	1	—	—	151
8	303	429	3	7	1	—	—	217
286	181	809	15	9	—	—	—	184
57	110	451	1	8	—	—	6	238
61	271	382	—	20	—	—	—	372
49	481	363	3	19	14	2	—	487
48	240	889	—	11	—	—	—	247
59	270	1,558	—	25	—	—	2	122
443	1,221	2,097	5	55	1	—	13	781
48	43	344	4	16	—	—	10	194
36	270	293	1	12	—	—	—	152
331	418	781	—	14	1	—	—	206
28	490	679	—	13	—	—	3	229
-91.54	17.22	-13.06	--	-7.14	-100.00	--	--	11.17
-60.56	162.03	-5.56	-100.00	30.00	--	--	--	-48.19

Source: National Immigration Agency, MOI.

表41. 實際出國(境)人數－按性別、年齡及身分

TABLE 41. EXIT PERSONS - BY SEX, AGE, IDENTITY

單位：人次

Unit : Person-Times

年(月)別 Year (Month)	總出境 人數 Total Exit Persons	按性別分 By Sex		按年齡分	
		男 Male	女 Female	0 - 14 歲 Years	15 - 64歲 Years
一〇二年 2013	18,960,224	9,792,897	9,167,327	1,080,170	16,438,374
一〇三年 2014	21,614,937	10,836,232	10,778,705	1,271,220	18,572,329
一〇四年 2015	23,542,003	11,631,761	11,910,242	1,453,835	20,189,748
一〇五年 2016	25,216,914	12,326,724	12,890,190	1,653,069	21,555,172
一〇六年 2017	26,306,945	12,821,895	13,485,050	1,789,260	22,353,481
一〇七年 2018	27,640,474	13,434,711	14,205,763	1,922,121	23,385,928
一〇八年 2019	28,940,275	13,933,337	15,006,938	2,049,454	24,280,206
一〇九年 2020	3,894,821	1,945,866	1,948,955	325,121	3,282,918
一一〇年 2021	544,330	313,435	230,895	26,889	476,552
四 月 Apr.	44,181	27,052	17,129	1,502	39,344
五 月 May	41,697	23,883	17,814	1,859	35,749
六 月 June	59,262	29,279	29,983	4,962	47,798
七 月 July	56,005	28,613	27,392	4,830	46,835
八 月 Aug.	52,136	27,858	24,278	3,148	46,246
九 月 Sept.	39,505	22,244	17,261	1,242	35,759
十 月 Oct.	38,397	23,152	15,245	1,079	34,331
十一月 Nov.	35,034	20,858	14,176	1,018	30,562
十二月 Dec.	45,046	25,707	19,339	1,898	39,533
一一一年 2022	244,670	144,865	99,805	10,601	216,750
一 月 Jan.	43,513	24,342	19,171	2,191	38,558
二 月 Feb.	72,670	46,164	26,506	3,522	65,370
三 月 Mar.	65,174	38,013	27,161	2,433	57,598
四 月 Apr.	63,313	36,346	26,967	2,455	55,224
較上月增減(%) VS. with Last Month	-2.86	-4.39	-0.71	0.90	-4.12
較上年同月增減(%) VS. with Last Year	43.30	34.36	57.43	63.45	40.36

資料來源：本部移民署。

By Age	按身分分 By Identity					
	有戶籍國民 (含金馬地區) R.O.C. Registered Nationals	大陸地區人民 People of the Mainland Area	香港澳門居民 H.K. & Macao Residents	無戶籍國民 Nationals No Register in R.O.C.	外國人 Foreigners	
65歲以上 Years & Over	1,441,680	11,052,908	2,829,363	1,050,747	17,099	4,010,107
	1,771,388	11,844,635	3,913,581	1,248,236	16,535	4,591,950
	1,898,420	13,182,976	4,139,553	1,383,244	16,767	4,819,463
	2,008,673	14,588,923	3,484,647	1,490,798	17,967	5,634,579
	2,164,204	15,654,579	2,685,107	1,565,002	18,505	6,383,752
	2,332,425	16,644,684	2,657,765	1,539,699	18,728	6,779,598
	2,610,615	17,101,335	2,711,018	1,632,957	18,495	7,476,470
	286,782	2,335,564	140,578	185,246	4,003	1,229,430
	40,889	359,977	17,353	7,041	2,183	157,776
	3,335	26,318	1,102	385	179	16,197
	4,089	24,495	2,990	769	216	13,227
	6,502	37,120	3,439	1,275	309	17,119
	4,340	36,951	2,321	992	310	15,431
	2,742	39,423	1,046	567	302	10,798
	2,504	28,132	734	454	92	10,093
	2,987	25,928	683	366	72	11,348
	3,454	22,401	733	307	65	11,528
	3,615	26,646	1,082	455	126	16,737
17,319	170,052	3,746	1,762	797	68,313	
	2,764	25,925	793	602	213	15,980
	3,778	59,362	1,188	347	179	11,594
	5,143	44,089	1,093	310	207	19,475
	5,634	40,676	672	503	198	21,264
	9.55	-7.74	-38.52	62.26	-4.35	9.19
	68.94	54.56	-39.02	30.65	10.61	31.28

Source : National Immigration Agency, MOI.

表42. 實際出國(境)人數—按出國(境)地點分

單位：人次

年(月)別 Year (Month)	總計 Grand Total	桃園機場 Taoyuan Airport	高雄機場 Kaohsiung Airport	臺中機場 Taichung Airport	松山機場 Songshan Airport	花蓮機場 Hualien Airport	馬公機場 Magong Airport
一〇二年 2013	18,960,224	14,168,063	1,677,777	546,245	1,496,536	29,445	4,461
一〇三年 2014	21,614,937	15,951,867	2,090,827	685,713	1,660,201	15,610	2,618
一〇四年 2015	23,542,003	17,247,359	2,422,451	763,014	1,682,630	14,003	15,304
一〇五年 2016	25,216,914	18,816,472	2,555,111	734,419	1,693,358	18,646	708
一〇六年 2017	26,306,945	19,862,484	2,569,016	694,596	1,584,812	47,278	18
一〇七年 2018	27,640,474	20,659,953	2,794,765	803,411	1,644,979	34,667	956
一〇八年 2019	28,940,275	21,686,711	3,011,871	841,890	1,636,397	5,802	146
一〇九年 2020	3,894,821	3,070,416	377,730	99,170	223,037	3,053	—
一一〇年 2021	544,330	464,989	21,223	702	38,126	—	—
四月 Apr.	44,181	37,528	1,646	131	3,101	—	—
五月 May	41,697	33,940	1,804	71	3,436	—	—
六月 June	59,262	51,873	1,669	11	4,801	—	—
七月 July	56,005	49,718	2,159	1	3,097	—	—
八月 Aug.	52,136	45,595	1,700	37	2,676	—	—
九月 Sept.	39,505	34,990	1,396	6	2,380	—	—
十月 Oct.	38,397	32,930	1,700	7	2,812	—	—
十一月 Nov.	35,034	30,661	1,434	—	2,311	—	—
十二月 Dec.	45,046	39,358	1,528	53	2,148	—	—
一一一年 2022	244,670	215,542	7,107	12	15,783	—	—
一月 Jan.	43,513	39,017	593	—	1,483	—	—
二月 Feb.	72,670	62,490	3,266	—	6,178	—	—
三月 Mar.	65,174	57,049	1,858	11	5,130	—	—
四月 Apr.	63,313	56,986	1,390	1	2,992	—	—
較上月增減 (%) VS. with Last Month	-2.86	-0.11	-25.19	-90.91	-41.68	--	--
較上年同月增減 (%) VS. with Last Year	43.30	51.85	-15.55	-99.24	-3.51	--	--

資料來源：本部移民署。

TABLE 42. EXIT PERSONS - BY DEPARTING POINT

Unit: Person-Times

基隆港 Keelung Sea Port	臺中港 Taichung Sea Port	高雄港 Kaohsiung Sea Port	花蓮港 Hualien Sea Port	麥寮港 Mailiao Sea Port	澎湖 所屬港口 Penghu	金門 所屬港口 Kinmen	馬祖 所屬港口 Mazu	其他機場、港口 Others
190,132	73,123	36,984	2,923	1,468	16	685,517	20,640	26,894
216,549	70,941	44,073	11,713	1,553	18	762,039	21,506	79,709
293,059	35,597	52,666	2,182	1,435	17,004	885,726	22,766	86,807
326,388	19,315	28,651	14,104	1,685	9,630	870,740	34,623	93,064
419,652	27,074	68,182	1,018	1,737	307	872,825	31,241	126,705
487,629	33,972	44,099	732	1,680	23	952,626	29,835	151,147
478,618	46,014	65,892	430	1,768	846	977,742	33,428	152,720
26,525	4,481	14,583	53	388	—	53,418	2,781	19,186
515	2,770	12,006	51	146	7	2	—	3,793
142	266	836	28	15	—	—	—	488
110	475	1,308	—	21	—	—	—	532
27	145	559	5	6	7	—	—	159
13	43	842	8	16	—	—	—	108
5	142	1,798	2	10	—	—	—	171
10	239	304	—	12	—	—	—	168
8	309	438	1	9	—	—	—	183
6	182	318	—	11	—	2	—	109
31	235	1,076	—	2	—	—	—	615
76	1,261	3,127	4	43	—	—	4	1,711
20	50	1,931	4	9	—	—	—	406
14	224	237	—	7	—	—	4	250
20	478	263	—	14	—	—	—	351
22	509	696	—	13	—	—	—	704
10.00	6.49	164.64	--	-7.14	--	--	--	100.57
-84.51	91.35	-16.75	-100.00	-13.33	--	--	--	44.26

Source: National Immigration Agency, MOI.

表43. 外僑居留人數及查處違法外來人口

單位：人

年(月)別 Year (Month)	合法居留外僑人數(1)							
	合計 Total			年滿十五歲以上居留外僑之 Population of 15 Years and Over				
	計 Sub- Total	男 Male	女 Female	計 Sub- Total	商 Trader	工程師 Engineer	教師 Teacher	傳教士 Miss- ionary
一〇二年 2013	525,109	225,905	299,204	518,886	4,613	2,192	6,044	1,800
一〇三年 2014	629,633	278,452	351,181	623,373	4,438	2,422	6,937	1,901
一〇四年 2015	637,843	285,378	352,465	632,115	4,662	2,416	6,606	1,638
一〇五年 2016	671,375	300,157	371,218	665,681	4,618	2,397	6,684	1,623
一〇六年 2017	717,736	326,658	391,078	712,113	4,725	2,545	6,575	1,535
一〇七年 2018	758,583	350,496	408,087	752,917	4,717	2,670	6,831	1,473
一〇八年 2019	785,341	362,323	423,018	779,566	5,224	3,035	7,023	1,496
一〇九年 2020	797,122	371,986	425,136	789,603	6,907	4,389	8,760	1,579
一一〇年 2021	752,900	356,458	396,442	745,812	7,181	5,132	9,126	1,544
四月 Apr.	800,457	379,662	420,795	793,008	7,629	4,963	9,653	1,654
五月 May	800,250	380,713	419,537	792,905	7,594	5,029	9,572	1,641
六月 June	789,076	375,206	413,870	782,321	7,287	5,073	9,178	1,621
七月 July	779,908	370,585	409,323	773,085	7,147	5,061	8,952	1,570
八月 Aug.	770,925	365,882	405,043	763,956	7,194	5,189	9,008	1,567
九月 Sept.	765,028	362,812	402,216	758,007	7,383	5,256	9,112	1,586
十月 Oct.	760,680	360,419	400,261	753,571	7,410	5,316	9,176	1,576
十一月 Nov.	759,104	359,509	399,595	751,955	7,452	5,307	9,201	1,545
十二月 Dec.	752,900	356,458	396,442	745,812	7,181	5,132	9,126	1,544
一一一年 2022	738,677	352,662	386,015	731,646	7,593	5,662	9,191	1,465
一月 Jan.	745,591	352,813	392,778	738,831	7,170	5,120	9,076	1,528
二月 Feb.	741,139	350,945	390,194	734,254	7,407	5,362	9,148	1,519
三月 Mar.	735,927	349,501	386,426	729,042	7,467	5,505	9,128	1,509
四月 Apr.	738,677	352,662	386,015	731,646	7,593	5,662	9,191	1,465
較上月增減(%) VS. with Last Month	0.37	0.90	-0.11	0.36	1.69	2.85	0.69	-2.92
較上年同月增減(%) VS. with Last Year	-7.72	-7.11	-8.27	-7.74	-0.47	14.08	-4.79	-11.43

資料來源：本部移民署。
說明：1.係指年(月)底別。
2.另含非法入境、漏(跳)船船員及尚未入境之違法外來人口。

TABLE 43. FOREIGN RESIDENTS AND FERRETED ILLEGAL FOREIGN RESIDENTS

Unit: Person

Foreign Residents (1)						查處違法外來人口 Ferreted Foreign Illegal Residents			
經濟活動 by Economical Activities						合計 Total	單純 逾期 Delay	具違法行為事實(2) With Illegal Activities	
技工技師 Techni- cian	外籍勞工 Foreign Labor	其他 職業 Others	失業 Un- employed	非勞動力 Inactive Person	未滿 十五歲 兒童 Under 15 Years			未逾期 No Overdue	逾期(3) Delay
249	428,897	24,625	1,757	48,709	6,223	27,169	7,961	571	18,637
275	526,578	27,950	2,236	50,636	6,260	25,639	7,378	1,509	16,752
312	533,869	29,413	2,460	50,739	5,728	30,582	7,898	858	21,826
341	563,418	30,484	3,092	53,024	5,694	33,326	7,074	1,103	25,149
402	602,366	33,799	4,155	56,011	5,623	35,760	6,983	1,684	27,093
425	631,017	36,703	6,683	62,398	5,666	36,548	8,648	2,237	25,663
439	646,736	41,625	5,787	68,201	5,775	47,438	15,483	2,266	29,689
472	641,563	46,808	4,999	74,126	7,519	32,715	9,443	1,361	21,911
531	595,155	47,034	4,412	75,697	7,088	32,421	7,237	1,297	23,887
522	639,848	48,989	5,187	74,563	7,449	2,847	588	137	2,122
522	640,389	48,768	5,105	74,285	7,345	2,640	668	60	1,912
489	635,100	47,103	4,628	71,842	6,755	1,731	406	17	1,308
517	628,841	47,163	4,649	69,185	6,823	1,782	347	28	1,407
553	621,390	47,395	4,590	67,070	6,969	2,357	499	64	1,794
557	614,993	47,675	4,550	66,895	7,021	3,051	730	129	2,192
560	607,828	47,734	4,492	69,479	7,109	2,557	590	148	1,819
547	601,519	47,933	4,453	73,998	7,149	2,292	510	184	1,598
531	595,155	47,034	4,412	75,697	7,088	2,586	588	121	1,877
561	579,940	48,099	4,376	74,759	7,031	9,662	2,564	557	6,541
537	589,167	47,411	4,419	74,403	6,760	2,403	650	198	1,555
544	584,032	48,284	4,485	73,473	6,885	1,866	508	109	1,249
550	578,531	48,298	4,476	73,578	6,885	3,008	811	165	2,032
561	579,940	48,099	4,376	74,759	7,031	2,385	595	85	1,705
2.00	0.24	-0.41	-2.23	1.61	2.12	-20.71	-26.63	-48.48	-16.02
7.47	-9.36	-1.82	-15.64	0.26	-5.61	-16.23	1.19	-37.96	-19.29

Source: National Immigration Agency, MOI.
Note: 1.Refers to End of Year (Month).
2.Including illegal entry, missing seamen and illegal foreign residents who have not yet entered.

表44. 外來人口居留人數

單位:人

年(月)底別 End of Year(Month)	總計 Grand Total			外國人 Foreigners		
	計 Total	男 Male	女 Female	計 Total	男 Male	女 Female
一〇二年 2013	586,646	233,974	352,672	525,109	225,905	299,204
一〇三年 2014	698,955	288,852	410,103	629,633	278,452	351,181
一〇四年 2015	709,090	297,468	411,622	637,843	285,378	352,465
一〇五年 2016	740,771	313,027	427,744	671,375	300,157	371,218
一〇六年 2017	786,487	339,847	446,640	717,736	326,658	391,078
一〇七年 2018	823,587	363,160	460,427	758,583	350,496	408,087
一〇八年 2019	848,970	374,937	474,033	785,341	362,323	423,018
一〇九年 2020	863,063	385,602	477,461	797,122	371,986	425,136
一一〇年 2021	817,360	370,775	446,585	752,900	356,458	396,442
四月 Apr.	866,431	393,469	472,962	800,457	379,662	420,795
五月 May	863,668	394,038	469,630	800,250	380,713	419,537
六月 June	851,019	388,239	462,780	789,076	375,206	413,870
七月 July	840,344	383,284	457,060	779,908	370,585	409,323
八月 Aug.	831,777	378,641	453,136	770,925	365,882	405,043
九月 Sept.	826,232	375,726	450,506	765,028	362,812	402,216
十月 Oct.	822,283	373,428	448,855	760,680	360,419	400,261
十一月 Nov.	822,646	373,385	449,261	759,104	359,509	399,595
十二月 Dec.	817,360	370,775	446,585	752,900	356,458	396,442
一一一年 2022	803,220	367,132	436,088	738,677	352,662	386,015
一月 Jan.	810,293	367,163	443,130	745,591	352,813	392,778
二月 Feb.	805,821	365,375	440,446	741,139	350,945	390,194
三月 Mar.	800,836	364,024	436,812	735,927	349,501	386,426
四月 Apr.	803,220	367,132	436,088	738,677	352,662	386,015
較上月增減(%) VS. with Last Month	0.30	0.85	-0.17	0.37	0.90	-0.11
較上年同月增減(%) VS. with Last Year	-7.30	-6.69	-7.80	-7.72	-7.11	-8.27

資料來源：本部移民署。

TABLE 44. NON-HOUSEHOLD-REGISTERED RESIDENTS

Unit:Person

大陸地區人民 People of the Mainland Area			香港澳門居民 H.K & Macao Residents			無戶籍國民 Nationals No Register in R.O.C.		
計 Total	男 Male	女 Female	計 Total	男 Male	女 Female	計 Total	男 Male	女 Female
50,088	1,761	48,327	8,697	4,747	3,950	2,752	1,561	1,191
49,870	1,951	47,919	12,048	6,681	5,367	7,404	1,768	5,636
50,163	2,325	47,838	14,376	7,987	6,389	6,708	1,778	4,930
47,727	2,562	45,165	15,449	8,589	6,860	6,220	1,719	4,501
45,526	2,665	42,861	15,637	8,629	7,008	7,588	1,895	5,693
43,680	2,777	40,903	14,991	8,141	6,850	6,333	1,746	4,587
42,962	2,954	40,008	14,732	7,890	6,842	5,935	1,770	4,165
42,473	2,825	39,648	17,025	8,959	8,066	6,443	1,832	4,611
39,406	2,757	36,649	18,903	9,875	9,028	6,151	1,685	4,466
42,201	2,891	39,310	17,189	9,058	8,131	6,584	1,858	4,726
40,408	2,818	37,590	16,432	8,721	7,711	6,578	1,786	4,792
39,433	2,780	36,653	15,999	8,504	7,495	6,511	1,749	4,762
38,409	2,716	35,693	15,529	8,261	7,268	6,498	1,722	4,776
38,786	2,715	36,071	15,813	8,340	7,473	6,253	1,704	4,549
38,757	2,714	36,043	16,234	8,488	7,746	6,213	1,712	4,501
39,004	2,725	36,279	16,408	8,577	7,831	6,191	1,707	4,484
39,285	2,753	36,532	18,094	9,427	8,667	6,163	1,696	4,467
39,406	2,757	36,649	18,903	9,875	9,028	6,151	1,685	4,466
39,435	2,863	36,572	19,189	10,011	9,178	5,919	1,596	4,323
39,708	2,811	36,897	18,875	9,901	8,974	6,119	1,638	4,481
39,525	2,825	36,700	19,029	9,976	9,053	6,128	1,629	4,499
39,521	2,817	36,704	19,289	10,097	9,192	6,099	1,609	4,490
39,435	2,863	36,572	19,189	10,011	9,178	5,919	1,596	4,323
-0.22	1.63	-0.36	-0.52	-0.85	-0.15	-2.95	-0.81	-3.72
-6.55	-0.97	-6.97	11.64	10.52	12.88	-10.10	-14.10	-8.53

Source : National Immigration Agency, MOL.

表45. 外來人口停留人數

單位:人

年(月)底別 End of Year(Month)	總計 Grand Total			外國人 Foreigners		
	計 Total	男 Male	女 Female	計 Total	男 Male	女 Female
一〇二年 2013	182,055	88,836	93,219	112,728	59,383	53,345
一〇三年 2014	150,678	73,729	76,949	114,213	58,357	55,856
一〇四年 2015	235,142	107,496	127,646	124,678	62,655	62,023
一〇五年 2016	260,899	118,968	141,931	145,350	72,286	73,064
一〇六年 2017	269,100	121,855	147,245	160,645	78,509	82,136
一〇七年 2018	265,386	119,822	145,564	166,440	80,517	85,923
一〇八年 2019	255,495	120,012	135,483	179,755	87,709	92,046
一〇九年 2020	22,771	13,216	9,555	10,425	7,653	2,772
一一〇年 2021	14,723	8,798	5,925	5,981	4,801	1,180
四月 Apr.	19,410	11,155	8,255	7,893	6,008	1,885
五月 May	15,783	8,718	7,065	5,712	4,117	1,595
六月 June	11,275	5,773	5,502	2,828	1,902	926
七月 July	10,860	6,301	4,559	3,435	2,918	517
八月 Aug.	9,111	4,778	4,333	2,179	1,669	510
九月 Sept.	12,565	6,509	6,056	2,862	2,035	827
十月 Oct.	14,520	7,563	6,957	3,564	2,488	1,076
十一月 Nov.	13,750	7,420	6,330	4,226	3,029	1,197
十二月 Dec.	14,723	8,798	5,925	5,981	4,801	1,180
一一一年 2022	15,036	8,682	6,354	6,795	4,917	1,878
一月 Jan.	12,555	7,010	5,545	4,246	3,276	970
二月 Feb.	12,697	7,026	5,671	4,303	3,251	1,052
三月 Mar.	14,525	8,341	6,184	6,172	4,566	1,606
四月 Apr.	15,036	8,682	6,354	6,795	4,917	1,878
較上月增減(%) VS. with Last Month	3.52	4.09	2.75	10.09	7.69	16.94
較上年同月增減(%) VS. with Last Year	-22.53	-22.17	-23.03	-13.91	-18.16	-0.37

資料來源：本部移民署。

TABLE 45. FOREIGN SOJOURNS

Unit:Person

大陸地區人民 People of the Mainland Area			香港澳門居民 H.K & Macao Residents			無戶籍國民 Nationals No Register in R.O.C.		
計 Total	男 Male	女 Female	計 Total	男 Male	女 Female	計 Total	男 Male	女 Female
53,434	21,207	32,227	13,655	6,946	6,709	2,238	1,300	938
29,206	11,579	17,627	5,303	2,709	2,594	1,956	1,084	872
88,586	34,828	53,758	20,166	9,025	11,141	1,712	988	724
86,193	33,820	52,373	27,618	11,888	15,730	1,738	974	764
81,987	31,625	50,362	24,838	10,787	14,051	1,630	934	696
76,696	29,314	47,382	20,718	9,112	11,606	1,532	879	653
45,888	18,898	26,990	28,403	12,568	15,835	1,449	837	612
9,510	3,991	5,519	1,314	704	610	1,522	868	654
6,569	2,802	3,767	1,054	547	507	1,119	648	471
9,137	3,845	5,292	1,210	638	572	1,170	664	506
7,666	3,293	4,373	1,145	607	538	1,260	701	559
6,295	2,705	3,590	1,030	544	486	1,122	622	500
5,531	2,336	3,195	922	483	439	972	564	408
5,179	2,162	3,017	887	460	427	866	487	379
6,132	2,585	3,547	2,712	1,396	1,316	859	493	366
6,484	2,719	3,765	3,599	1,852	1,747	873	504	369
6,609	2,807	3,802	1,960	1,036	924	955	548	407
6,569	2,802	3,767	1,054	547	507	1,119	648	471
6,433	2,783	3,650	899	464	435	909	518	391
6,387	2,702	3,685	860	434	426	1,062	598	464
6,515	2,791	3,724	909	448	461	970	536	434
6,477	2,775	3,702	939	472	467	937	528	409
6,433	2,783	3,650	899	464	435	909	518	391
-0.68	0.29	-1.40	-4.26	-1.69	-6.85	-2.99	-1.89	-4.40
-29.59	-27.62	-31.03	-25.70	-27.27	-23.95	-22.31	-21.99	-22.73

Source : National Immigration Agency, MOL.

表46. 外來人口逾期居留人數

單位:人

年(月)底別 End of Year(Month)	總計 Grand Total			外國人 Foreigners		
	計 Total	男 Male	女 Female	計 Total	男 Male	女 Female
一〇二年 2013	47,964	16,864	31,100	47,377	16,825	30,552
一〇三年 2014	49,265	18,476	30,789	48,776	18,429	30,347
一〇四年 2015	56,557	23,310	33,247	56,055	23,252	32,803
一〇五年 2016	58,700	24,785	33,915	58,231	24,722	33,509
一〇六年 2017	56,675	23,309	33,366	56,190	23,238	32,952
一〇七年 2018	54,681	21,980	32,701	54,236	21,917	32,319
一〇八年 2019	50,702	20,153	30,549	50,288	20,085	30,203
一〇九年 2020	58,033	24,894	33,139	57,574	24,811	32,763
一一〇年 2021	60,486	27,009	33,477	59,982	26,883	33,099
四月 Apr.	57,325	24,168	33,157	56,889	24,097	32,792
五月 May	57,240	24,187	33,053	56,835	24,127	32,708
六月 June	56,232	23,806	32,426	55,853	23,753	32,100
七月 July	56,692	24,236	32,456	56,330	24,190	32,140
八月 Aug.	60,345	26,498	33,847	59,862	26,425	33,437
九月 Sept.	59,751	26,351	33,400	58,980	26,053	32,927
十月 Oct.	59,716	26,455	33,261	59,235	26,347	32,888
十一月 Nov.	60,019	26,756	33,263	59,587	26,666	32,921
十二月 Dec.	60,486	27,009	33,477	59,982	26,883	33,099
一一一年 2022	60,252	27,328	32,924	59,844	27,263	32,581
一月 Jan.	59,968	26,624	33,344	59,517	26,534	32,983
二月 Feb.	60,011	26,842	33,169	59,579	26,774	32,805
三月 Mar.	60,017	27,113	32,904	59,574	27,022	32,552
四月 Apr.	60,252	27,328	32,924	59,844	27,263	32,581
較上月增減(%) VS. with Last Month	0.39	0.79	0.06	0.45	0.89	0.09
較上年同月增減(%) VS. with Last Year	5.11	13.08	-0.70	5.19	13.14	-0.64

資料來源：本部移民署。

TABLE 46. OVERSTAYED FOREIGN NATIONALS WITH RESIDENT VISA

Unit:Person

大陸地區人民 People of the Mainland Area			香港澳門居民 H.K & Macao Residents			無戶籍國民 Nationals No Register in R.O.C.		
計 Total	男 Male	女 Female	計 Total	男 Male	女 Female	計 Total	男 Male	女 Female
587	39	548	—	—	—	—	—	—
473	36	437	4	2	2	12	9	3
471	36	435	16	11	5	15	11	4
431	34	397	25	20	5	13	9	4
435	35	400	35	26	9	15	10	5
404	34	370	27	19	8	14	10	4
363	33	330	36	25	11	15	10	5
371	31	340	72	41	31	16	11	5
355	36	319	135	82	53	14	8	6
380	36	344	42	27	15	14	8	6
359	32	327	33	21	12	13	7	6
343	31	312	23	15	8	13	7	6
335	30	305	14	9	5	13	7	6
425	35	390	45	31	14	13	7	6
354	34	320	400	256	144	17	8	9
340	32	308	127	68	59	14	8	6
342	34	308	75	47	28	15	9	6
355	36	319	135	82	53	14	8	6
356	30	326	40	29	11	12	6	6
357	32	325	78	48	30	16	10	6
369	31	338	47	27	20	16	10	6
359	32	327	69	50	19	15	9	6
356	30	326	40	29	11	12	6	6
-0.84	-6.25	-0.31	-42.03	-42.00	-42.11	-20.00	-33.33	—
-6.32	-16.67	-5.23	-4.76	7.41	-26.67	-14.29	-25.00	—

Source : National Immigration Agency, MOI.

表47. 外來人口逾期停留人數

單位:人

年(月)底別 End of Year(Month)	總計 Grand Total			外國人 Foreigners		
	計 Total	男 Male	女 Female	計 Total	男 Male	女 Female
一〇二年 2013	21,965	10,737	11,228	17,351	8,953	8,398
一〇三年 2014	19,733	9,962	9,771	16,935	8,946	7,989
一〇四年 2015	20,865	10,808	10,057	18,033	9,731	8,302
一〇五年 2016	20,692	10,811	9,881	17,796	9,672	8,124
一〇六年 2017	23,234	10,091	13,143	20,303	8,923	11,380
一〇七年 2018	35,284	13,881	21,403	32,349	12,693	19,656
一〇八年 2019	32,763	12,752	20,011	29,817	11,561	18,256
一〇九年 2020	28,028	10,928	17,100	25,181	9,723	15,458
一一〇年 2021	20,519	7,773	12,746	17,893	6,634	11,259
四月 Apr.	25,645	9,953	15,692	22,898	8,791	14,107
五月 May	25,446	9,832	15,614	22,738	8,678	14,060
六月 June	25,646	9,991	15,655	23,005	8,858	14,147
七月 July	25,040	9,692	15,348	22,432	8,568	13,864
八月 Aug.	24,629	9,496	15,133	22,044	8,382	13,662
九月 Sept.	24,248	9,350	14,898	21,642	8,222	13,420
十月 Oct.	23,933	9,203	14,730	21,364	8,098	13,266
十一月 Nov.	23,525	9,026	14,499	20,975	7,926	13,049
十二月 Dec.	20,519	7,773	12,746	17,893	6,634	11,259
一一一年 2022	22,706	8,597	14,109	20,136	7,474	12,662
一月 Jan.	22,898	8,775	14,123	20,311	7,648	12,663
二月 Feb.	23,026	8,782	14,244	20,451	7,664	12,787
三月 Mar.	22,812	8,668	14,144	20,230	7,541	12,689
四月 Apr.	22,706	8,597	14,109	20,136	7,474	12,662
較上月增減(%) VS. with Last Month	-0.46	-0.82	-0.25	-0.46	-0.89	-0.21
較上年同月增減(%) VS. with Last Year	-11.46	-13.62	-10.09	-12.06	-14.98	-10.24

資料來源:本部移民署。

TABLE 47. OVERSTAYED FOREIGN NATIONALS WITH TOURIST VISA

Unit:Person

大陸地區人民 People of the Mainland Area			香港澳門居民 H.K & Macao Residents			無戶籍國民 Nationals No Register in R.O.C.		
計 Total	男 Male	女 Female	計 Total	男 Male	女 Female	計 Total	男 Male	女 Female
2,856	872	1,984	1,057	577	480	701	335	366
1,582	343	1,239	758	438	320	458	235	223
1,528	364	1,164	782	442	340	522	271	251
1,571	406	1,165	768	444	324	557	289	268
1,569	427	1,142	774	439	335	588	302	286
1,525	423	1,102	764	438	326	646	327	319
1,477	407	1,070	757	435	322	712	349	363
1,312	366	946	759	445	314	776	394	382
1,139	338	801	689	401	288	798	400	398
1,283	358	925	647	396	251	817	408	409
1,250	355	895	647	398	249	811	401	410
1,211	350	861	632	386	246	798	397	401
1,187	344	843	629	386	243	792	394	398
1,172	343	829	624	381	243	789	390	399
1,183	355	828	637	384	253	786	389	397
1,161	345	816	621	373	248	787	387	400
1,148	340	808	610	366	244	792	394	398
1,139	338	801	689	401	288	798	400	398
1,128	339	789	613	368	245	829	416	413
1,135	334	801	648	391	257	804	402	402
1,129	332	797	630	376	254	816	410	406
1,131	338	793	625	373	252	826	416	410
1,128	339	789	613	368	245	829	416	413
-0.27	0.30	-0.50	-1.92	-1.34	-2.78	0.36	—	0.73
-12.08	-5.31	-14.70	-5.26	-7.07	-2.39	1.47	1.96	0.98

Source : National Immigration Agency, MOI.

表48. 小三通統計

Table 48. MINI THREE-LINK TRANSPORTATION

單位：人

Unit: Person

年(月)別 Year(month)	總計 Grand Total							
	計	臺灣地區 人民	大陸地區 人民	香港澳門 居民	無戶籍 國民	外國人民	計	臺灣地區 人民
	Total	People of the Taiwan Area	People of the Mainland Area	H.K & Macao Residents	Nationals No Register in R.O.C.	Foreigners	Total	People of the Taiwan Area
一〇二年 2013	1,398,057	1,009,926	338,639	13,081	151	36,260	691,884	509,629
一〇三年 2014	1,558,119	1,033,205	448,847	32,510	84	43,473	774,556	522,050
一〇四年 2015	1,841,005	1,046,454	735,112	19,559	62	39,818	915,509	528,219
一〇五年 2016	1,830,427	1,030,841	738,556	20,070	89	40,871	915,434	520,907
一〇六年 2017	1,812,953	1,036,985	712,088	20,165	97	43,618	908,580	521,137
一〇七年 2018	1,966,009	1,098,170	800,080	21,824	106	45,829	983,525	550,167
一〇八年 2019	2,030,895	1,147,439	809,111	26,508	107	47,730	1,018,879	577,952
一〇九年 2020	118,127	78,308	36,140	795	5	2,879	61,928	42,973
一一〇年 2021	45	—	43	—	—	2	36	—
四月 Apr.	—	—	—	—	—	—	—	—
五月 May	1	—	1	—	—	—	1	—
六月 June	8	—	8	—	—	—	1	—
七月 July	—	—	—	—	—	—	—	—
八月 Aug.	6	—	6	—	—	—	6	—
九月 Sept.	—	—	—	—	—	—	—	—
十月 Oct.	16	—	16	—	—	—	16	—
十一月 Nov.	2	—	2	—	—	—	—	—
十二月 Dec.	2	—	—	—	—	2	2	—
一一一年 2022	18	—	9	—	—	9	14	—
一月 Jan.	10	—	4	—	—	6	10	—
二月 Feb.	4	—	4	—	—	—	—	—
三月 Mar.	1	—	1	—	—	—	1	—
四月 Apr.	3	—	—	—	—	3	3	—
金門 Kinmen	—	—	—	—	—	—	—	—
馬祖 Mazu	3	—	—	—	—	3	3	—
澎湖 Penghu	—	—	—	—	—	—	—	—

入境 Entry				出境 Exit					
大陸地區 人民	香港澳門 居民	無戶籍 國民	外國人民	計	臺灣地區 人民	大陸地區 人民	香港澳門 居民	無戶籍 國民	外國人民
People of the Mainland Area	H.K & Macao Residents	Nationals No Register in R.O.C.	Foreigners	Total	People of the Taiwan Area	People of the Mainland Area	H.K & Macao Residents	Nationals No Register in R.O.C.	Foreigners
157,356	6,529	79	18,291	706,173	500,297	181,283	6,552	72	17,969
214,240	16,278	41	21,947	783,563	511,155	234,607	16,232	43	21,526
357,325	9,802	31	20,132	925,496	518,235	377,787	9,757	31	19,686
363,758	10,085	45	20,639	914,993	509,934	374,798	9,985	44	20,232
355,331	10,072	46	21,994	904,373	515,848	356,757	10,093	51	21,624
399,305	10,943	56	23,054	982,484	548,003	400,775	10,881	50	22,775
403,354	13,264	62	24,247	1,012,016	569,487	405,757	13,244	45	23,483
17,084	411	2	1,458	56,199	35,335	19,056	384	3	1,421
34	—	—	2	9	—	9	—	—	—
—	—	—	—	—	—	—	—	—	—
1	—	—	—	—	—	—	—	—	—
1	—	—	—	7	—	7	—	—	—
—	—	—	—	—	—	—	—	—	—
6	—	—	—	—	—	—	—	—	—
—	—	—	—	—	—	—	—	—	—
16	—	—	—	—	—	—	—	—	—
—	—	—	—	2	—	2	—	—	—
—	—	—	2	—	—	—	—	—	—
5	—	—	9	4	—	4	—	—	—
4	—	—	6	—	—	—	—	—	—
—	—	—	—	4	—	4	—	—	—
1	—	—	—	—	—	—	—	—	—
—	—	—	3	—	—	—	—	—	—
—	—	—	—	—	—	—	—	—	—
—	—	—	3	—	—	—	—	—	—
—	—	—	—	—	—	—	—	—	—

資料來源：本部移民署。

說明：1. 金門小三通於民國90年1月1日實施，並自97年10月15日起增加澎湖。
2. 依據「臺灣地區與大陸地區人民關係條例」，臺灣地區人民係指在臺灣地區設有戶籍之人民。

Source : National Immigration Agency, MOI.

Notes : 1. Kinmen and Mazu mini three-link transportation was implemented on Jan. 1, 2001, and Penghu was included since Oct. 15, 2008.
2. "People of the Taiwan Area" refers to the people who have household registrations in the Taiwan Area.

表49. 大陸地區配偶申請來臺團聚通過訪查及面（訪）談

年（月）別 Year (Month)	申請團聚案件數 Applied for getting together					
	總計 Grand Total	通過訪查 件數 Passed (Cases)	未通過訪查須訪談件數 Visits and Interviews			不予通過 比率(%) Refused Rate
			計 Total	通過訪談 件數 Passed (Cases)	不予通過 訪談件數 Refused (Cases)	
一〇二年 2013	5,083	—	5,083	3,250	1,833	36.06
一〇三年 2014	4,501	—	4,501	2,924	1,577	35.04
一〇四年 2015	8,371	4,751	3,620	2,460	1,160	13.86
一〇五年 2016	7,585	4,060	3,525	2,355	1,170	15.43
一〇六年 2017	6,526	3,414	3,112	2,053	1,059	16.23
一〇七年 2018	5,896	3,160	2,736	1,806	930	15.77
一〇八年 2019	6,094	3,727	2,367	1,502	865	14.19
一〇九年 2020	1,792	1,076	716	384	332	18.53
一一〇年 2021	1,408	864	544	324	220	15.63
四月 Apr.	157	89	68	37	31	19.75
五月 May	115	65	50	33	17	14.78
六月 June	37	20	17	11	6	16.22
七月 July	21	6	15	5	10	47.62
八月 Aug.	40	11	29	16	13	32.50
九月 Sept.	47	32	15	10	5	10.64
十月 Oct.	240	182	58	41	17	7.08
十一月 Nov.	234	140	94	57	37	15.81
十二月 Dec.	179	116	63	38	25	13.97
一一一年 2022	523	330	193	122	71	13.58
一月 Jan.	139	78	61	40	21	15.11
二月 Feb.	106	69	37	23	14	13.21
三月 Mar.	135	94	41	24	17	12.59
四月 Apr.	143	89	54	35	19	13.29
較上月增減(%) VS. with Last Month	5.93	-5.32	31.71	45.83	11.76	0.69
較上年同月增減(%) VS. with Last Year	-8.92	—	-20.59	-5.41	-38.71	-6.46

資料來源：本部移民署。

說明：1.101年起新增「國境線面談」統計。

2. 不予通過比率=不予通過訪談件數/申請團聚案件數。

TABLE 49. VISIT AND INTERVIEW APPLICATIONS FOR MAINLAND CHINESE SPOUSES COMING TO TAIWAN TO GET TOGETHER WITH FAMILY MEMBERS

國境線面談 Border Interviews					二度面談 Secondary Interviews			
件數 合計 Total Cases	通過面談 件數 Passed (Cases)	不予通過 面談件數 Refused (Cases)	須二度 面談件數 Require Secondary Interviews	不予通過 比率(%) Refused Rate	件數 合計 Total Cases	通過面談 件數 Passed (Cases)	不予通過 面談件數 Refused (Cases)	不予通過 比率(%) Refused Rate
9,130	7,667	175	1,288	2.23	1,356	1,080	276	20.35
8,256	7,068	157	1,031	2.17	1,028	834	194	18.87
7,563	6,619	159	785	2.35	661	607	54	8.17
6,990	6,237	124	629	1.95	581	540	41	7.06
5,867	5,397	69	401	1.26	367	331	36	9.81
5,326	4,800	163	363	3.28	348	322	26	7.47
5,032	4,592	103	337	2.19	299	275	24	8.03
1,450	1,283	97	70	7.03	63	57	6	9.52
1,074	964	26	84	2.63	83	76	7	8.43
115	100	5	10	4.76	7	6	1	14.29
69	61	2	6	3.17	9	9	—	—
4	3	—	1	—	8	6	2	25.00
9	9	—	—	—	—	—	—	—
11	11	—	—	—	—	—	—	—
62	62	—	—	—	—	—	—	—
110	95	2	13	2.06	1	1	—	—
153	142	—	11	—	10	9	1	10.00
157	145	3	9	2.03	12	10	2	16.67
436	405	6	25	1.46	26	26	—	—
156	145	1	10	0.68	8	8	—	—
111	104	2	5	1.89	6	6	—	—
93	83	3	7	3.49	8	8	—	—
76	73	—	3	—	4	4	—	—
-18.28	-12.05	-100.00	-57.14	-3.49	-50.00	-50.00	--	—
-33.91	-27.00	-100.00	-70.00	-4.76	-42.86	-33.33	-100.00	-14.29

Source : National Immigration Agency, MOI.

Note : 1.The figures include "Border Interviews" since 2012.

2.Refused Rate=Refused/Applied for getting together.

表50. 新住民發展基金核定補助

年 別 Year	總 計 Total				
	申請件數 Cases Applied	申請金額(元) Amount Applied (NT.\$)	核定件數 Cases Approved	核定金額(元) Amount Approved (NT.\$)	
一〇二年	2013	796	635,416,132	513	457,057,634
一〇三年	2014	643	610,880,833	395	422,262,764
一〇四年	2015	419	324,147,354	268	247,247,223
一〇五年	2016	289	369,320,290	182	291,716,517
一〇六年	2017	276	374,655,104	206	292,007,860
一〇七年	2018	290	302,830,676	220	242,700,264
一〇八年	2019	295	458,397,873	238	388,483,115
一〇九年	2020	327	469,326,255	276	398,466,185
一一〇年	2021	320	438,107,747	227	365,486,355
第一季	1st Qua.	58	12,260,521	36	4,872,576
第二季	2nd Qua.	80	155,476,676	55	138,289,363
第三季	3rd Qua.	117	200,762,355	105	182,531,229
第四季	4th Qua.	65	69,608,195	31	39,793,187
一一一年	2022	50	28,970,981	41	25,017,509
第一季	1st Qua.	50	28,970,981	41	25,017,509
較上期增減(%) VS. with Last Bi-month		-23.08	-58.38	32.26	-37.13
較上年同期增減(%) VS. with Last Year		-13.79	136.29	13.89	413.43

資料來源：本部移民署。

說明：1. 本表資料109年以前係於每雙數月彙編。
2. 依「新住民發展基金補助作業要點」修訂申請時間，自110年起改為每季統計，爰各季資料不宜與109年雙數月資料比較。

TABLE 50. SUBSIDIES OF NEW IMMIGRANTS DEVELOPMENT FUND

中央政府 Central Government			
申請件數 Cases Applied	申請金額(元) Amount Applied (NT.\$)	核定件數 Cases Approved	核定金額(元) Amount Approved (NT.\$)
44	292,436,928	32	270,567,050
33	261,593,794	22	249,016,998
29	122,283,647	19	110,655,780
25	165,995,248	21	149,065,921
30	151,176,743	21	141,950,830
33	104,211,227	19	91,245,250
40	246,677,178	28	226,092,423
46	244,553,712	28	228,117,879
33	208,309,096	23	200,310,746
2	170,580	1	87,580
8	116,645,125	8	116,645,125
9	60,314,961	9	60,314,961
14	31,178,430	5	23,263,080
3	14,941,542	3	14,260,902
3	14,941,542	3	14,260,902
-78.57	-52.08	-40.00	-38.70
50.00	8,659.26	200.00	16,183.29

Source : National Immigration Agency, MOI.

Note : 1. The figures are compiled bimonthly before 2020.
2. Due to the revision of the application time for "Operation Directions for Subsidies of the New Immigrant Development Fund", the figures have been compiled quarterly since 2021 and quarterly figures are not suitable for comparison with bimonthly figures before 2020.

表50. 新住民發展基金核定補助(續)

年 別 Year	地方政府 Local Government			
	申請件數 Cases Applied	申請金額(元) Amount Applied (NT.\$)	核定件數 Cases Approved	核定金額(元) Amount Approved (NT.\$)
一〇二年 2013	203	150,312,133	138	122,496,337
一〇三年 2014	136	132,362,297	112	113,041,094
一〇四年 2015	100	121,249,080	94	109,091,128
一〇五年 2016	128	142,233,877	109	123,099,428
一〇六年 2017	128	160,515,576	115	131,555,765
一〇七年 2018	164	166,562,197	144	137,399,168
一〇八年 2019	159	167,601,158	147	142,138,271
一〇九年 2020	175	166,347,651	172	145,934,616
一一〇年 2021	142	160,563,457	126	131,145,821
第一季 1st Qua.	27	5,925,416	18	2,343,563
第二季 2nd Qua.	30	26,920,541	23	17,189,129
第三季 3rd Qua.	72	114,860,086	72	99,194,675
第四季 4th Qua.	13	12,857,414	13	12,418,454
一一一年 2022	28	9,533,179	23	7,845,058
第一季 1st Qua.	28	9,533,179	23	7,845,058
較上期增減(%) VS. with Last Bi-month	115.38	-25.85	76.92	-36.83
較上年同期增減(%) VS. with Last Year	3.70	60.89	27.78	234.75

TABLE 50. SUBSIDIES OF NEW IMMIGRANTS DEVELOPMENT FUND(CONT.)

民間團體 Non-governmental Associations			
申請件數 Cases Applied	申請金額(元) Amount Applied (NT.\$)	核定件數 Cases Approved	核定金額(元) Amount Approved (NT.\$)
549	192,667,071	343	63,994,247
474	216,924,742	261	60,204,672
290	80,614,627	155	27,500,315
136	61,091,165	52	19,551,168
118	62,962,785	70	18,501,265
93	32,057,252	57	14,055,846
96	44,119,537	63	20,252,421
106	58,424,892	76	24,413,690
145	69,235,194	78	34,029,788
29	6,164,525	17	2,441,433
42	11,911,010	24	4,455,109
36	25,587,308	24	23,021,593
38	25,572,351	13	4,111,653
19	4,496,260	15	2,911,549
19	4,496,260	15	2,911,549
-50.00	-82.42	15.38	-29.19
-34.48	-27.06	-11.76	19.26

表51. 移民輔導成果

年(月)別 Year (Month)	諮詢服務 Service Manners (Person-times)					
	服務方式(人次) Service Manners (Person-times)			諮詢		
	合計 Total	現場 Counter	電話 Phone	合計 Total	居留定居 Residency	就業服務 Employment Services
一〇二年 2013	31,825	14,961	16,864	38,589	20,278	2,498
一〇三年 2014	48,442	21,367	27,075	64,884	34,878	3,535
一〇四年 2015	50,111	22,342	27,769	65,834	40,591	6,362
一〇五年 2016	46,168	19,203	26,965	66,222	39,071	3,997
一〇六年 2017	46,584	20,009	26,575	65,566	37,657	4,191
一〇七年 2018	52,363	20,278	32,085	74,110	44,446	4,973
一〇八年 2019	47,310	18,285	29,025	70,094	41,283	4,663
一〇九年 2020	34,181	11,424	22,757	49,784	31,147	2,327
一一〇年 2021	36,745	11,727	25,018	52,448	34,069	2,373
四月 Apr.	2,965	1,112	1,853	4,630	2,847	232
五月 May	2,662	920	1,742	4,106	2,572	214
六月 June	2,482	638	1,844	3,519	2,410	119
七月 July	2,979	782	2,197	3,849	2,709	115
八月 Aug.	3,343	808	2,535	4,176	3,031	123
九月 Sept.	4,012	832	3,180	5,018	3,659	144
十月 Oct.	3,054	977	2,077	4,108	2,624	162
十一月 Nov.	3,460	1,151	2,309	4,825	2,988	227
十二月 Dec.	3,299	1,156	2,143	4,586	2,913	200
一一一年 2022	12,798	4,323	8,475	18,685	11,416	1,043
一月 Jan.	3,215	1,117	2,098	4,936	3,041	332
二月 Feb.	2,871	938	1,933	4,098	2,569	193
三月 Mar.	3,388	1,185	2,203	5,025	2,942	304
四月 Apr.	3,324	1,083	2,241	4,626	2,864	214
較上月增減(%) VS. with Last Month	-1.89	-8.61	1.72	-7.94	-2.65	-29.61
較上年同月增減(%) VS. with Last Year	12.11	-2.61	20.94	-0.09	0.60	-7.76

資料來源：本部移民署。

TABLE 51. IMMIGRANT CONSULTATION AND ASSISTANCE

Consulting Services						
項目 (人項次) Consulting Items(Person-item-times)						
人身安全 Personal Security	福利服務 Welfare Services	醫療衛生 Health Care	子女教養 Children Education	家庭關係 Family Relationship	法律資訊 Legal Info	其他 Others
1,187	5,757	3,250	504	919	1,238	2,958
1,645	7,660	4,332	488	900	1,098	10,348
1,749	6,751	3,215	959	1,318	1,748	3,141
1,558	8,491	5,659	730	1,268	1,499	3,949
1,853	7,685	6,712	760	1,375	1,757	3,576
1,841	7,775	6,918	1,121	1,796	1,735	3,505
1,462	7,253	6,463	1,330	1,681	1,790	4,169
848	4,788	3,999	483	718	1,372	4,102
930	5,448	3,826	568	754	1,446	3,034
100	453	390	65	89	135	319
60	402	341	57	74	91	295
40	353	210	30	48	66	243
32	402	184	18	53	115	221
29	434	221	19	35	102	182
56	471	225	43	55	104	261
55	553	265	28	36	121	264
95	595	418	38	62	158	244
88	545	415	39	58	123	205
508	2,046	1,652	348	303	502	867
131	443	436	146	77	120	210
78	491	331	57	67	110	202
192	594	455	75	87	140	236
107	518	430	70	72	132	219
-44.27	-12.79	-5.49	-6.67	-17.24	-5.71	-7.20
7.00	14.35	10.26	7.69	-19.10	-2.22	-31.35

Source : National Immigration Agency, MOI.

表51. 移民輔導成果(續)

年(月)別 Year (Month)	轉介服務(人次)					
	合計 Total	外配家庭中心 Foreign Family Centers	社福中心 Social Welfare Centers	家暴中心 Domestic Violence Centers	衛生保健機構 Health Care Organizations	勞政機構 Labor Affairs Organizations
一〇二年 2013	861	473	25	81	9	61
一〇三年 2014	932	276	17	55	89	243
一〇四年 2015	868	326	15	56	57	167
一〇五年 2016	787	333	10	39	101	118
一〇六年 2017	897	419	20	57	111	113
一〇七年 2018	989	642	10	46	90	64
一〇八年 2019	985	699	28	18	74	51
一〇九年 2020	637	402	16	28	95	30
一一〇年 2021	527	229	26	14	126	61
四月 Apr.	63	23	6	—	19	5
五月 May	49	15	2	—	17	8
六月 June	35	18	1	1	8	2
七月 July	41	14	—	—	13	8
八月 Aug.	27	6	—	2	8	5
九月 Sept.	19	5	1	1	4	5
十月 Oct.	34	16	—	—	8	3
十一月 Nov.	64	29	1	3	19	9
十二月 Dec.	44	26	—	1	6	5
一一一年 2022	209	88	6	4	55	34
一月 Jan.	46	13	5	1	11	8
二月 Feb.	50	27	—	—	12	6
三月 Mar.	65	27	—	1	16	12
四月 Apr.	48	21	1	2	16	8
較上月增減(%) VS. with Last Month	-26.15	-22.22	--	100.00	—	-33.33
較上年同月增減(%) VS. with Last Year	-23.81	-8.70	-83.33	--	-15.79	60.00

TABLE 51. IMMIGRANT CONSULTATION AND ASSISTANCE(CONT.)

Referral Services (Person-times)		關懷訪視(人次) Solicitous Phone Calls and Visits(Person-times)		
民間團體 Non-governmental Associations	其他單位 Others	合計 Total	電話關懷 Solicitous Phone Calls	家庭訪視 Family Visits
85	127	20,005	17,491	2,514
101	151	19,736	18,242	1,494
104	143	19,844	18,485	1,359
76	110	20,967	20,129	838
93	84	17,305	16,381	924
59	78	15,924	15,040	884
73	42	18,899	18,075	824
45	21	11,099	10,378	721
31	40	11,709	11,108	601
4	6	983	922	61
5	2	759	730	29
2	3	695	691	4
6	—	860	859	1
3	3	940	898	42
—	3	1,289	1,236	53
—	7	1,012	968	44
—	3	1,350	1,287	63
4	2	1,046	1,002	44
12	10	4,182	3,960	222
6	2	933	889	44
4	1	1,000	948	52
2	7	1,127	1,061	66
—	—	1,122	1,062	60
-100.00	-100.00	-0.44	0.09	-9.09
-100.00	-100.00	14.14	15.18	-1.64

表52. 消防安全設備查察處理

年(月)別 Year (Month)	年(月)底 列管家數 Supervised Houses	檢查情形 Inspection			複查情形 Recheck	
		檢案件次 Total Cases	合格件次 Qualified Cases	不合格 件次 Unqualified Cases	複查件次 Cases of Recheck	複查不 合格件次 Unquali- fied Cases
一〇二年 2013	197,984	335,436	291,370	44,066	42,299	2,851
一〇三年 2014	189,296	325,367	279,898	45,469	44,812	2,285
一〇四年 2015	211,200	317,309	270,620	46,689	46,506	2,178
一〇五年 2016	212,618	294,264	252,029	42,235	39,643	1,631
一〇六年 2017	217,989	298,220	259,150	39,070	40,006	1,610
一〇七年 2018	225,836	290,527	256,490	34,037	34,224	1,412
一〇八年 2019	231,039	313,890	271,701	42,189	39,620	1,453
一〇九年 2020	240,209	313,959	272,046	41,913	41,575	1,606
一一〇年 2021	245,498	267,624	234,408	33,216	33,073	1,439
四月 Apr.	244,673	26,107	22,668	3,439	2,902	228
五月 May	244,721	12,379	10,842	1,537	1,721	96
六月 June	245,568	1,904	1,707	197	303	20
七月 July	245,581	14,700	13,256	1,444	2,660	118
八月 Aug.	245,885	35,296	31,875	3,421	2,932	143
九月 Sept.	245,639	24,335	21,279	3,056	2,698	95
十月 Oct.	243,982	26,774	22,693	4,081	2,803	92
十一月 Nov.	244,999	29,827	25,508	4,319	3,352	167
十二月 Dec.	245,498	35,994	31,876	4,118	3,798	125
一一一年 2022	248,790	85,299	73,097	12,202	12,784	627
一月 Jan.	245,838	23,452	20,012	3,440	3,704	182
二月 Feb.	246,844	15,460	13,084	2,376	2,768	88
三月 Mar.	247,717	24,415	20,998	3,417	3,296	160
四月 Apr.	248,790	21,972	19,003	2,969	3,016	197
較上月增減(%) VS. with Last Month	0.43	-10.01	-9.50	-13.11	-8.50	23.13
較上年同月增減(%) VS. with Last Year	1.68	-15.84	-16.17	-13.67	3.93	-13.60

資料來源：本部消防署。

TABLE 52. INSPECTION AND SUPERVISION OF FIRE SAFETY EQUIPMENT

限期改善 件次 Improved within a Time Limit	舉發件次 Reported	違規處理情形 Handled Cases of Violation			罰鍰收繳情形 Collected Fines		強制執行 件次 Cases of Compulsory Execution by the Court
		停業或 停止使用 件次 Forced Closure & Suspension of Building Usage	罰鍰(含連續處罰) Fines(Incl. Repeated Panalty)		件次 Cases	金額(元) Amount(NT\$)	
			件次 Cases	金額(元) Amount(NT\$)			
41,248	1,577	50	1,324	23,866,400	1,213	19,015,167	542
43,185	2,285	35	1,377	24,539,000	1,234	19,942,466	369
44,511	2,177	18	1,493	25,613,000	1,358	19,889,618	659
40,604	1,631	24	1,203	21,202,000	1,183	18,915,034	262
37,460	1,610	26	1,197	20,894,900	1,245	18,005,562	317
32,623	1,412	38	1,169	22,000,000	1,299	18,838,722	330
40,736	1,453	17	1,173	23,077,000	1,250	22,017,725	299
40,303	1,606	42	1,396	25,569,000	1,375	23,559,199	209
31,775	1,441	7	1,139	20,990,400	1,169	19,969,460	203
3,211	228	1	146	2,589,000	115	1,813,053	15
1,441	96	—	131	2,526,000	144	2,309,471	6
177	20	—	36	651,000	115	2,253,630	22
1,326	118	—	17	432,000	57	973,310	35
3,278	143	—	88	1,624,000	58	798,399	19
2,961	95	—	122	2,381,000	99	1,469,724	17
3,989	92	—	65	1,312,000	107	2,052,670	37
4,152	167	—	101	1,795,000	91	1,555,917	—
3,991	127	1	94	1,626,000	104	1,862,048	15
11,575	627	8	423	7,286,000	410	6,763,178	48
3,258	182	1	107	2,046,000	95	1,591,982	11
2,288	88	1	82	1,275,000	81	1,354,860	7
3,257	160	2	161	2,657,000	117	1,854,123	8
2,772	197	4	73	1,308,000	117	1,962,213	22
-14.89	23.13	100.00	-54.66	-50.77	—	5.83	175.00
-13.67	-13.60	300.00	-50.00	-49.48	1.74	8.23	46.67

Source : National Fire Agency, MOI.

表53. 火災次數－按起火處所分

TABLE 53. NUMBER OF FIRES - BY CAUGHT PLACE

單位：次

Unit : Times

年(月)別 Year (Month)	總計 Grand Total	客廳 Sitting Room	餐廳 Dining Room	臥房 Bed-Room	書房 Study Room	廚房 Cook-Room	浴廁 Bather	神明廳 Dei-fying Room	陽台 Piazza	庭院 Yard	辦公室 Office
一〇二年 2013	1,451	115	15	249	8	104	6	60	21	21	24
一〇三年 2014	1,417	120	18	232	6	98	15	60	21	9	34
一〇四年 2015	1,704	131	17	257	7	98	15	56	44	23	40
一〇五年 2016	1,856	147	24	315	10	146	17	59	39	21	32
一〇六年 2017	30,464	528	114	862	24	3,700	165	280	472	158	125
一〇七年 2018	27,922	498	115	801	21	3,700	119	255	505	123	122
一〇八年 2019	22,866	481	106	754	24	3,258	154	258	445	125	136
一〇九年 2020	22,248	460	82	716	18	2,731	145	230	378	112	132
一一〇年 2021	21,684	479	60	714	29	1,863	145	205	385	112	127
四月 Apr.	2,989	47	9	60	1	167	14	23	46	14	15
五月 May	2,302	33	5	64	1	149	9	16	46	15	6
六月 June	821	28	3	44	—	111	9	15	27	9	17
七月 July	1,068	40	3	39	1	126	9	15	21	7	11
八月 Aug.	1,068	43	4	75	4	140	10	12	26	2	17
九月 Sept.	1,176	38	5	47	7	114	9	10	29	11	8
十月 Oct.	1,409	33	7	52	4	139	9	15	23	9	11
十一月 Nov.	1,355	36	4	51	2	141	9	15	20	9	11
十二月 Dec.	1,601	51	6	75	2	164	13	14	40	9	8
一一一年 2022	6,358	155	31	248	13	688	46	84	97	40	37
一月 Jan.	1,482	39	9	61	2	220	19	25	21	13	8
二月 Feb.	1,182	51	5	58	2	161	8	22	15	8	10
三月 Mar.	2,005	33	8	75	2	162	9	16	36	7	11
四月 Apr.	1,689	32	9	54	7	145	10	21	25	12	8
較上月增減(%) VS. with Last Month	-15.76	-3.03	12.50	-28.00	250.00	-10.49	11.11	31.25	-30.56	71.43	-27.27
較上年同月增減(%) VS. with Last Year	-43.49	-31.91	—	-10.00	600.00	-13.17	-28.57	-8.70	-45.65	-14.29	-46.67

資料來源：本部消防署。
說明：106年1月起實施火災案件搶救出動紀錄表，並修正火災統計範圍，火災次數細分為A1、A2及A3類。

教室 Class-Room	倉庫 Stare-House	機房 Engine Room	攤位 Booth	工寮 Work-Shop	樓梯間 Stairs	電梯 Eleva-tor	管道間 Chan-nel	走廊 Aisle	停車場 Park	騎樓 Lobby	路邊 Road-Side	墓地 Grave-Yard	其他 Others
6	122	23	13	16	10	—	1	12	23	39	138	6	419
13	101	18	7	15	6	—	3	15	19	26	136	5	440
3	145	21	13	9	16	1	2	10	21	36	172	22	545
12	139	23	16	17	22	—	3	16	23	35	174	6	560
29	502	138	66	142	129	10	26	73	125	243	13,629	2,488	6,436
23	550	142	54	201	113	5	27	92	127	209	12,111	1,940	6,069
29	496	126	56	196	122	10	25	78	112	221	8,305	1,452	5,897
29	521	93	69	182	119	1	29	49	129	224	7,572	1,443	6,784
30	518	99	60	177	91	4	27	64	128	213	5,966	2,013	8,175
4	49	6	4	20	4	3	1	4	9	19	888	630	952
2	41	12	7	19	5	—	2	3	7	14	757	34	1,055
—	45	8	5	7	10	—	3	5	9	18	141	3	304
1	41	12	2	19	8	—	2	4	5	18	178	6	500
2	39	6	3	8	12	—	5	5	12	26	173	2	442
4	49	9	6	19	5	—	3	11	17	10	251	7	507
4	45	9	5	16	9	—	2	8	9	17	355	11	617
2	41	5	5	9	7	—	2	4	11	13	354	21	583
5	38	2	6	14	7	—	2	4	11	11	355	28	736
4	173	36	19	48	29	2	6	25	47	59	1,161	1,073	2,237
1	49	11	7	14	10	—	3	4	12	13	310	35	596
1	37	6	3	7	8	—	—	8	16	17	220	120	399
1	47	14	4	14	4	1	1	6	9	16	339	542	648
1	40	5	5	13	7	1	2	7	10	13	292	376	594
—	-14.89	-64.29	25.00	-7.14	75.00	—	100.00	16.67	11.11	-18.75	-13.86	-30.63	-8.33
-75.00	-18.37	-16.67	25.00	-35.00	75.00	-66.67	100.00	75.00	11.11	-31.58	-67.12	-40.32	-37.61

Source : National Fire Agency, MOI.
Note : Since 2017, the range of fire statistics is changed. Fires are divided into 3 types, including A1, A2 and A3.

表54. 火災次數－按起火原因分

TABLE 54. NUMBER OF FIRES - BY CAUSE

單位：次

Unit : Times

年 (月) 別 Year (Month)	總計 Grand Total	縱火 Arson	自殺 Commit Suicide	燈燭 Lighting	爐火烹調 Furnace & Cooking	敬神掃墓祭祖 Worshiping	菸蒂 Butt	電氣因素 Elec-tricity	機械設備 Machi-nery	玩火 Playing Fire
一〇二年 2013	1,451	210	19	11	63	42	135	508	41	12
一〇三年 2014	1,417	213	27	6	69	43	146	451	30	12
一〇四年 2015	1,704	268	21	18	72	45	147	582	29	13
一〇五年 2016	1,856	278	22	16	125	31	168	608	40	16
一〇六年 2017	30,464	323	72	67	3,659	1,936	1,461	3,433	468	57
一〇七年 2018	27,922	285	64	51	3,591	1,604	1,530	2,971	365	39
一〇八年 2019	22,866	350	65	45	3,113	939	1,832	3,042	275	45
一〇九年 2020	22,248	285	61	42	2,593	878	1,437	2,873	259	41
一一〇年 2021	21,684	285	52	53	1,754	1,515	1,647	2,904	246	25
四月 Apr.	2,989	23	4	9	166	466	208	234	24	3
五月 May	2,302	22	4	5	144	19	181	244	19	2
六月 June	821	20	2	3	110	11	64	253	21	3
七月 July	1,068	25	3	5	112	12	68	217	16	1
八月 Aug.	1,068	26	5	2	118	16	83	296	21	—
九月 Sept.	1,176	31	5	3	103	19	99	235	17	2
十月 Oct.	1,409	30	3	3	133	15	128	257	19	1
十一月 Nov.	1,355	17	4	2	133	20	119	215	19	3
十二月 Dec.	1,601	20	5	1	162	26	173	244	28	3
一一一年 2022	6,358	94	28	23	646	863	641	931	64	11
一月 Jan.	1,482	20	4	8	207	23	146	236	19	3
二月 Feb.	1,182	26	6	8	147	122	75	234	13	1
三月 Mar.	2,005	23	12	4	152	395	222	255	22	4
四月 Apr.	1,689	25	6	3	140	323	198	206	10	3
較上月增減(%) VS. with Last Month	-15.76	8.70	-50.00	-25.00	-7.89	-18.23	-10.81	-19.22	-54.55	-25.00
較上年同月增減(%) VS. with Last Year	-43.49	8.70	50.00	-66.67	-15.66	-30.69	-4.81	-11.97	-58.33	—

烤火 Roas-ting	施工不慎 Negli-gence of Construction	易燃品 自燃 Inflam-mable	瓦斯 漏氣 或爆炸 Firing Leaked Gas	化學 物品 Chem-i-cal	燃放 爆竹 Fire-cracker	交通 事故 Traffic Accident	天然 災害 Natural Disaster	遺留 火種 Ember	原因 不明 Un-known	因燃燒 雜草、 垃圾 Burning weed, garbage	其他 Others
5	35	7	26	11	15	15	1	—	17	—	278
3	42	9	16	8	19	6	3	—	25	—	289
4	38	8	28	5	27	18	2	—	17	—	362
4	51	10	25	10	22	23	2	142	24	—	239
28	272	32	98	24	181	121	19	5,810	19	—	12,384
24	283	26	88	19	229	91	7	6,353	32	—	10,270
17	257	17	105	17	144	89	5	3,880	31	—	8,598
13	270	29	88	16	165	95	3	3,305	23	—	9,772
21	199	48	70	17	154	100	10	2,694	23	8,059	1,808
3	14	4	11	1	20	6	—	338	3	1,232	220
2	25	5	6	4	10	13	2	295	2	1,104	194
1	20	1	3	—	1	6	2	55	1	155	89
—	12	2	4	—	2	4	1	124	1	327	132
2	16	4	2	1	—	3	3	117	1	230	122
—	9	3	4	3	12	8	—	158	—	341	124
—	21	1	5	—	3	13	1	216	—	440	120
1	10	3	4	2	3	6	—	212	4	436	142
2	25	3	4	1	11	3	—	196	1	564	129
12	63	8	19	7	79	29	—	885	8	1,465	482
7	24	1	7	1	28	10	—	198	—	402	138
4	8	3	6	1	39	2	—	177	3	211	96
1	14	2	3	3	6	8	—	250	3	483	143
—	17	2	3	2	6	9	—	260	2	369	105
-100.00	21.43	—	—	-33.33	—	12.50	--	4.00	-33.33	-23.60	-26.57
-100.00	21.43	-50.00	-72.73	100.00	-70.00	50.00	--	-23.08	-33.33	-70.05	-52.27

資料來源：本部消防署。

說明：1. 104年以前，「縱火」為「人為縱火」、「電氣因素」為「電氣設備」，「其他」包含「遺留火種」。
2. 106年1月起實施火災案件搶救出動紀錄表，並修正火災統計範圍，火災次數細分為A1、A2及A3類。
3. 105年起「其他」之「遺留火種」單獨增列，110年起「因燃燒雜草、垃圾」單獨增列。

Source : National Fire Agency, MOI.

Note : 1. Before 2015, the figures of "Others" included "Ember".
2. Since 2017, the range of fire statistics is changed. Fires are divided into 3 types, including A1, A2 and A3.
3. The figures of "Ember" was separated counts from "Others" since 2016, the figures of "Burning weed, garbage" was separated counts from "Others" since 2021.

表55. 火災次數—按類別及時間分

TABLE 55. NUMBER OF FIRES - BY CLASSIFICATION AND FIRE TIME

單位：次

Unit : Times

年(月)別 Year (Month)	火災次數 No. of Fires			火災分類 By Classification			
	A1	A2	A3	建築物 Buildings	森林野 森田 Forests & Fields	車輛 Vehicle	船舶 Ship
一〇二年 2013	1,451	—	—	1,109	28	190	7
一〇三年 2014	1,417	—	—	1,065	44	181	17
一〇四年 2015	1,704	—	—	1,242	60	234	10
一〇五年 2016	1,856	—	—	1,424	24	248	14
一〇六年 2017	143	1,429	28,892	9,094	13,241	1,506	40
一〇七年 2018	125	1,309	26,488	8,765	9,289	1,343	36
一〇八年 2019	116	1,289	21,461	8,003	4,443	1,309	26
一〇九年 2020	128	1,010	21,110	7,023	3,589	1,417	36
一一〇年 2021	115	940	20,629	5,994	3,193	1,378	21
四月 Apr.	12	91	2,886	551	553	120	—
五月 May	8	78	2,216	541	361	129	3
六月 June	6	53	762	436	27	85	1
七月 July	7	59	1,002	415	94	122	4
八月 Aug.	7	69	992	498	67	125	1
九月 Sept.	9	82	1,085	433	124	110	1
十月 Oct.	9	81	1,319	469	180	110	3
十一月 Nov.	8	68	1,279	424	163	108	1
十二月 Dec.	13	82	1,506	531	171	101	1
一一一年 2022	40	297	6,021	2,030	998	440	7
一月 Jan.	11	69	1,402	568	179	115	3
二月 Feb.	11	70	1,101	479	158	99	1
三月 Mar.	11	88	1,906	530	357	129	3
四月 Apr.	7	70	1,612	453	304	97	—
較上月增減(%) VS. with Last Month	-36.36	-20.45	-15.42	-14.53	-14.85	-24.81	-100.00
較上年同月增減(%) VS. with Last Year	-41.67	-23.08	-44.14	-17.79	-45.03	-19.17	--

航空器 Aircraft	其他 Others	起火時間 By Fire Time								
		0~3時 0~3 O'clock	3~6時 3~6 O'clock	6~9時 6~9 O'clock	9~12時 9~12 O'clock	12~15時 12~15 O'clock	15~18時 15~18 O'clock	18~21時 18~21 O'clock	21~24時 21~24 O'clock	
—	117	174	178	146	206	186	192	184	185	
—	110	162	166	133	207	200	195	196	158	
—	158	209	198	154	248	276	214	233	172	
1	145	230	188	205	261	272	278	219	203	
—	6,583	1,522	1,028	2,107	5,636	6,483	6,636	4,489	2,563	
—	8,489	1,390	967	1,890	5,229	5,962	6,168	3,995	2,321	
—	9,085	1,303	859	1,635	4,154	4,823	4,877	3,301	1,914	
—	10,183	1,233	846	1,569	4,122	4,673	4,707	3,168	1,930	
—	11,098	1,129	859	1,525	4,087	4,698	4,538	3,070	1,778	
—	1,765	101	91	201	697	744	579	384	192	
—	1,268	101	84	167	419	497	497	371	166	
—	272	64	42	82	126	121	145	137	104	
—	433	79	38	92	164	184	216	193	102	
—	377	82	53	93	181	158	176	208	117	
—	508	80	72	102	155	200	232	211	124	
—	647	94	70	96	257	265	292	208	127	
—	659	69	81	116	223	241	302	191	132	
—	797	93	60	117	275	347	363	206	140	
—	2,883	344	242	407	1,325	1,409	1,262	854	515	
—	617	94	58	106	225	288	333	216	162	
—	445	79	53	71	232	237	221	183	106	
—	986	103	64	128	478	468	384	252	128	
—	835	68	67	102	390	416	324	203	119	
--	-15.31	-33.98	4.69	-20.31	-18.41	-11.11	-15.63	-19.44	-7.03	
--	-52.69	-32.67	-26.37	-49.25	-44.05	-44.09	-44.04	-47.14	-38.02	

資料來源：本部消防署。

說明：火災次數106年以前依據「火災成災標準及認定標準」公布，火災統計自106年起變更統計範圍，將火災次數細分為A1、A2及A3類，其中A1類係指造成人員死亡之火災案件；A2類指造成人員受傷、涉及糾紛、縱火案件或起火原因待查之火災案件；A3類指非屬A1、A2類，由分隊填具「火災案件搶救出勤紀錄表」完成者。

Source : National Fire Agency, MOI.

Note : Since 2017, the range of fire statistics is changed. Fires are divided into 3 types. A1 indicates that someone dies in the fire. A2 indicates that someone injures in the fire or that the caution of fire is man-made, disputation or having to be investigated. A3 indicates that the fire doesn't include in A1 or A2 and that fire-fighters write attendance record of the fire.

表56. 火災死傷人數及財物損失

年(月)別 Year (Month)	死亡人數按原因分(人) Fire Death by Cause (Persons)							
	合計 Total	不含自殺 Suicide not Included	自殺 Suicide by Self- Burning	火焰 灼燒 Burnt	有害 氣體 Harm- ful Gas	跳樓 Jump from Building	外物 擊中 Hit by Articles	其他 Others
一〇二年 2013	281	—	141	102	4	2	32	
一〇三年 2014	368	—	170	133	4	9	52	
一〇四年 2015	850	—	710	101	5	1	33	
一〇五年 2016	430	409	21	200	177	1	9	22
一〇六年 2017	480	430	50	222	174	2	6	26
一〇七年 2018	463	420	43	180	166	5	3	66
一〇八年 2019	628	583	45	220	282	11	3	67
一〇九年 2020	625	582	43	192	321	11	4	54
一一〇年 2021	192	166	26	48	111	3	1	3
四月 Apr.	17	15	2	7	8	—	—	—
五月 May	8	6	2	2	3	—	—	1
六月 June	10	9	1	1	7	—	—	1
七月 July	11	9	2	4	5	—	—	—
八月 Aug.	11	9	2	4	5	—	—	—
九月 Sept.	11	7	4	—	7	—	—	—
十月 Oct.	56	54	2	5	49	—	—	—
十一月 Nov.	11	9	2	3	5	—	—	1
十二月 Dec.	15	14	1	4	9	—	1	—
一一一年 2022	48	34	14	17	15	—	—	2
一月 Jan.	13	11	2	8	1	—	—	2
二月 Feb.	11	6	5	3	3	—	—	—
三月 Mar.	17	14	3	3	11	—	—	—
四月 Apr.	7	3	4	3	—	—	—	—
較上月增減(%) VS. with Last Month	-58.82	-78.57	33.33	—	-100.00	--	--	--
較上年同月增減(%) VS. with Last Year	-58.82	-80.00	100.00	-57.14	-100.00	--	--	--

資料來源：本部消防署。
 說明：1. 自98年1月起，死亡定義由因火災當場死亡或受傷於24小時內死亡者，修正為因火災當場死亡或受傷於14日內死亡者。
 2. 104年6月，新北市八仙樂園粉塵暴燃共造成499人傷亡。
 3. 104年以前，「自殺」包含於「火焰灼燒」之中，係指以自殺為目的，縱火為手段，而引起火災之行為，自殺之死傷主要係自焚造成。
 4. 106年起新增火災A3類，納入較輕微火災之統計，致部份統計項目與上年同期比較差異較大。
 5. 110年起火災死傷原因分開列計。

TABLE 56. LOSSES OF FIRE DISASTERS

合計 Total	受傷人數按原因分(人) Fire Injury by Cause (Persons)						
	不含自殺 Suicide not Included	自殺 Suicide by Self- Burning	火焰 灼燒 Burnt	有害 氣體 Harm- ful Gas	跳樓 Jump from Building	外物 擊中 Hit by Articles	其他 Others
—	—	—	—	—	—	—	—
—	—	—	—	—	—	—	—
—	—	—	—	—	—	—	—
—	—	—	—	—	—	—	—
—	—	—	—	—	—	—	—
—	—	—	—	—	—	—	—
—	—	—	—	—	—	—	—
—	—	—	—	—	—	—	—
304	301	3	84	184	1	—	32
40	40	—	12	24	1	—	3
21	20	1	9	7	—	—	4
32	32	—	2	25	—	—	5
7	7	—	3	2	—	—	2
13	13	—	7	4	—	—	2
11	11	—	5	3	—	—	3
70	70	—	6	62	—	—	2
10	10	—	4	3	—	—	3
30	30	—	12	15	—	—	3
63	61	2	29	22	—	1	9
19	19	—	9	6	—	—	4
8	8	—	4	3	—	—	1
29	27	2	13	11	—	—	3
7	7	—	3	2	—	1	1
-75.86	-74.07	-100.00	-76.92	-81.82	--	--	-66.67
-82.50	-82.50	--	-75.00	-91.67	-100.00	--	-66.67

Source : National Fire Agency, MOI.
 Note : 1. The definition of Death has been modified as "died on the spot or died of injury within 14 days" from "died on the spot or died of injury within 24 hours" since January 2009.
 2. 499 people were injured or dead in a dust explosion at Formosa Fun Coast in New Taipei City in June 2015.
 3. Before 2015, the figures of "Burnt" included "Suicide by Self-Burning".
 4. Some numbers vs. with last year are larger because of including A3 since 2017.
 5. The causes of fire deaths and injuries were separately counted since 2021.

表56. 火災死傷人數及財物損失 (續)

TABLE 56. LOSSES OF FIRE DISASTERS(CONT.)

年(月)別 Year (Month)	被毀損 房屋數 (戶) Burnout & Damaged Houses	被毀損車輛數 (輛) Burn-out & Damaged Vehicles			
		合計 Total	大型車 Heavy	小型車 Light	特種車 Special Constructed
一〇二年 2013	1,204	627	30	262	9
一〇三年 2014	1,263	658	16	252	13
一〇四年 2015	1,477	802	65	372	9
一〇五年 2016	1,568	836	27	310	10
一〇六年 2017	5,614	2,060	138	1,170	37
一〇七年 2018	5,302	1,920	150	1,002	46
一〇八年 2019	4,339	1,796	168	936	43
一〇九年 2020	4,011	2,095	184	1,075	61
一一〇年 2021	4,206	2,229	158	955	72
四 月 Apr.	358	188	18	98	8
五 月 May	370	181	16	81	7
六 月 June	299	101	12	56	5
七 月 July	307	200	7	77	8
八 月 Aug.	328	168	13	88	4
九 月 Sept.	273	154	10	86	4
十 月 Oct.	520	203	15	76	2
十一月 Nov.	287	252	15	67	7
十二月 Dec.	372	259	7	67	8
一一一年 2022	1,431	608	49	379	18
一 月 Jan.	428	206	12	152	7
二 月 Feb.	325	116	6	82	2
三 月 Mar.	376	163	17	78	7
四 月 Apr.	302	123	14	67	2
較上月增減(%) VS. with Last Month	-19.68	-24.54	-17.65	-14.10	-71.43
較上年同月增減(%) VS. with Last Year	-15.64	-34.57	-22.22	-31.63	-75.00

Burn-out & Damaged Vehicles		財物損失估值(千元) Estimated Losses(\$1,000)		
機車 Motorcycle	其他 Others	合計 Total	房屋 Houses	其他財物 Others
295	31	533,121	160,190	372,931
289	88	436,135	111,388	324,747
279	77	530,563	199,497	331,066
456	33	458,513	128,529	329,984
516	199	691,284	203,251	488,033
629	93	595,925	186,965	408,960
578	71	1,442,205	757,767	684,438
635	140	640,718	166,032	474,686
680	364	356,205	94,424	261,781
44	20	19,443	3,712	15,731
70	7	31,126	12,074	19,052
24	4	24,984	5,228	19,756
89	19	21,700	5,562	16,138
36	27	34,155	10,331	23,824
44	10	20,283	5,344	14,939
101	9	38,203	11,197	27,006
39	124	17,844	3,891	13,953
51	126	47,277	9,288	37,989
119	43	170,467	36,341	134,126
30	5	58,845	10,330	48,515
19	7	25,989	6,842	19,147
53	8	71,118	16,107	55,011
17	23	14,515	3,062	11,453
-67.92	187.50	-79.59	-80.99	-79.18
-61.36	15.00	-25.35	-17.51	-27.20

表57. 起火建築物

單位：次

年(月)別 Year (Month)	建築物 起火 總次數 Caught Buildings	按建築物高度分 By Story				按建築物類別分			
		一層至 五層 1-5 Stories	六層至 十二層 6-12 Stories	十三層 至十九 層 13-19 Stories	二十層 以上 20 Stories & Over	獨立 住宅 Stand- alone Dwelling	集 合 宅 Group Dwelling	辦 公 建 築 Office Building	商 業 建 築 Business Building
一〇二年 2013	1,109	997	83	21	8	476	193	19	63
一〇三年 2014	1,065	958	79	24	4	490	162	21	44
一〇四年 2015	1,242	1,104	108	26	4	530	228	24	83
一〇五年 2016	1,424	1,219	161	36	8	615	327	19	73
一〇六年 2017	9,094	7,166	1,342	475	111	3,365	3,651	122	336
一〇七年 2018	8,765	6,910	1,236	498	121	3,057	3,614	119	265
一〇八年 2019	8,003	6,233	1,179	482	109	2,900	3,266	120	250
一〇九年 2020	7,023	5,595	1,010	338	80	2,583	2,626	118	242

資料來源：本部消防署。

說明：建築物起火總次數因106年起變更統計範圍，致數字較105年增加許多。

TABLE 57. NUMBER OF FIRES OF CAUGHT BUILDINGS

Unit : Times

By Classification			按建築物用途分 By Use						
複 合 建 築 Com- pound	工 廠 及 倉 庫 Factory & Warehouse	其 他 Others	住 宅 Dwelling	營 業 場 所 Business Space	作 業 場 所 Operating Space	倉 庫 Ware- house	空 屋 或 修 建 中 Vacancy or Repairing	公 共 設 施 Public Facilities	其 他 Others
20	253	85	602	138	167	90	29	18	65
26	242	80	593	115	154	83	30	19	71
25	267	85	690	153	178	105	29	19	68
23	261	106	854	168	162	95	37	18	90
102	1,013	505	6,405	1,019	671	351	208	90	350
118	1,031	561	6,151	934	661	403	181	80	355
94	926	447	5,594	942	551	392	126	99	299
68	905	481	4,648	897	527	372	172	94	313

Source : National Fire Agency, MOI.

Note : The total number of the fire buildings fluctuated much more because statistical regions changed in 2017.

表57. 起火建築物(續)

單位：次

年(月)別 Year (Month)	建築物 起火 總次數 Caught Buildings	按建築物高度分 By Story					按建築物類別分		
		五層以下 1-5 Stories	六至十層 6-10 Stories	十一至二十層 11-20 Stories	二十一至三十層 21-30 Stories	三十一層以上 31 Stories & Over	獨立住宅 Stand-alone Dwelling	集合住宅 Group Dwelling	辦公建築 Office Building
一一〇年 2021	5,994	4,735	622	585	45	7	2,125	2,211	101
四月 Apr.	551	434	59	56	1	1	202	202	13
五月 May	541	423	61	52	5	—	187	194	8
六月 June	436	358	40	33	4	1	168	142	9
七月 July	415	323	39	48	4	1	158	145	7
八月 Aug.	498	410	42	44	1	1	188	160	20
九月 Sept.	433	338	53	40	2	—	146	164	5
十月 Oct.	469	367	56	43	3	—	151	168	7
十一月 Nov.	424	337	48	35	4	—	152	148	6
十二月 Dec.	531	404	51	70	6	—	190	208	7
一一一年 2022	2,030	1,606	222	182	14	6	747	777	40
一月 Jan.	568	461	46	52	7	2	206	228	8
二月 Feb.	479	379	51	46	—	3	194	177	10
三月 Mar.	530	417	74	35	3	1	190	189	11
四月 Apr.	453	349	51	49	4	—	157	183	11
較上月增減(%) VS. with Last Month	-14.53	-16.31	-31.08	40.00	33.33	-100.00	-17.37	-3.17	—
較上年同月增減(%) VS. with Last Year	-17.79	-19.59	-13.56	-12.50	300.00	-100.00	-22.28	-9.41	-15.38

資料來源：本部消防署。
說明：依「各類場所消防安全設備設置標準」規定及現況，「按建築物高度分」類別自110年起更改為5層以下、6至10層、11至20層、21至30層及31層以上。

TABLE 57. NUMBER OF FIRES OF CAUGHT BUILDINGS(CONT.)

Unit : Times

By Classification				按建築物用途分 By Use						
商業建築 Business Building	複合建築 Com- pound	工廠及倉庫 Factory & Warehouse	其他 Others	住宅 Dwelling	營業場所 Business Space	作業場所 Operating Space	倉庫 Ware- house	空屋或 修理中 Vacancy or Repairing	公設 設施 Public Facilities	其他 Others
221	78	882	376	3,854	806	485	395	129	77	248
16	2	89	27	367	61	38	40	11	8	26
20	8	80	44	334	77	42	40	19	7	22
18	6	69	24	276	60	41	29	10	7	13
13	6	61	25	267	50	26	37	9	11	15
22	7	75	26	303	88	49	28	2	10	18
24	5	70	19	268	69	38	33	10	3	12
14	13	68	48	279	71	41	36	16	9	17
18	6	66	28	269	59	33	29	3	6	25
22	6	69	29	356	68	42	28	14	3	20
70	23	239	134	1,366	265	131	120	39	27	82
18	6	72	30	384	69	32	40	15	5	23
19	2	43	34	335	67	23	21	5	7	21
14	6	67	53	344	71	43	32	10	6	24
19	9	57	17	303	58	33	27	9	9	14
35.71	50.00	-14.93	-67.92	-11.92	-18.31	-23.26	-15.63	-10.00	50.00	-41.67
18.75	350.00	-35.96	-37.04	-17.44	-4.92	-13.16	-32.50	-18.18	12.50	-46.15

Source : National Fire Agency, MOI.

Note : The category of "by story" has been changed to 1-5, 6-10, 11-20, 21-30, and 31 stories & over since 2021.

表58. 火災出動人員、車輛及其他裝備

TABLE 58. FIRE SERVICES AND CALL FREQUENCY

年(月)別 Year (Month)	出動人次(人次) Person-Times of Attendance				救出人數 (人) No. of People Rescued (Persons)	消 雲梯 消防車 Ladder
	合計 Total	消防人員 Fire Fighters	義消人員 Volunteer Fire Fighters	其他 Others		
一〇二年 2013	449,100	370,569	69,610	8,921	348	10,093
一〇三年 2014	511,977	426,634	64,082	21,261	533	12,478
一〇四年 2015	587,599	489,418	68,595	29,586	569	10,940
一〇五年 2016	476,666	420,703	43,756	12,207	494	10,255
一〇六年 2017	571,358	495,086	53,770	22,502	968	10,812
一〇七年 2018	563,457	501,080	47,700	14,677	1,390	10,815
一〇八年 2019	541,241	485,321	40,518	15,402	1,743	10,090
一〇九年 2020	572,241	525,071	42,634	4,536	2,782	10,466
一一〇年 2021	601,155	558,242	39,384	3,529	1,997	10,364
四月 Apr.	65,014	58,243	6,220	551	154	938
五月 May	58,653	54,065	4,228	360	184	948
六月 June	33,812	32,337	1,372	103	75	763
七月 July	40,087	38,465	1,495	127	224	758
八月 Aug.	43,256	41,718	1,479	59	182	906
九月 Sept.	41,863	39,625	2,112	126	135	794
十月 Oct.	47,846	43,625	4,029	192	218	784
十一月 Nov.	41,743	38,982	2,444	317	209	795
十二月 Dec.	51,416	48,014	2,834	568	224	1,004
一一一年 2022	189,262	176,947	10,739	1,576	801	3,775
一月 Jan.	50,489	47,058	2,823	608	310	1,039
二月 Feb.	41,360	38,635	2,398	327	178	872
三月 Mar.	54,368	50,895	3,083	390	201	979
四月 Apr.	43,045	40,359	2,435	251	112	885
較上月增減(%) VS. with Last Month	-20.83	-20.70	-21.02	-35.64	-44.28	-9.60
較上年同月增減(%) VS. with Last Year	-33.79	-30.71	-60.85	-54.45	-27.27	-5.65

資料來源：本部消防署。

化學 消防車 Chemical Fire Engine	防車(車次)Fire Engines(Times)			救災車(車次)Rescue Cars(Times)			救護車 (車次) Ambu- lances (Times)	消防勤務 車、消防 船、艇、 直升機及 其他裝備 (車次) Others (Times)
	水箱、水 庫超高压 消防車 Tanker, Heavy Tanker & Super -high Presser	其他(泡 沫、幫浦)消防車 Others	救器材車 Rescue Fire Engines	照明車 Lighting Vehicles	消防 警備車 Fire Guard Cars	其他 救災車 Other Rescue Cars		
5,541	105,086	1,135	5,808	197	799	5,841	34,615	744
4,855	126,000	1,132	5,527	252	984	5,723	30,380	670
4,384	133,836	1,218	5,092	190	1,215	5,915	31,341	1,172
4,415	110,370	768	4,248	120	1,322	4,928	27,765	2,620
5,564	135,153	1,128	4,727	202	1,684	5,198	28,720	4,623
5,458	136,495	1,949	4,691	94	1,808	4,866	28,309	6,196
4,865	133,512	1,229	4,678	166	1,893	4,756	25,738	6,693
5,410	148,246	1,441	4,528	161	3,636	8,209	27,260	4,253
6,090	159,784	1,351	5,009	129	3,577	9,274	26,450	2,779
670	17,924	163	464	15	457	834	2,570	257
523	16,356	156	436	13	385	830	2,455	356
378	8,570	57	353	10	184	626	1,729	85
384	10,170	60	380	9	158	676	1,971	188
472	10,685	51	425	8	274	783	2,176	140
479	11,053	54	421	9	210	720	2,010	186
497	12,409	88	417	10	274	785	2,158	208
437	11,211	57	380	1	202	660	1,965	189
574	13,534	81	387	7	334	798	2,330	239
1,960	47,656	384	1,552	100	1,269	3,289	8,834	965
511	12,695	94	474	15	288	920	2,468	243
348	9,912	91	326	16	257	740	2,010	193
592	13,598	139	404	38	438	898	2,430	343
509	11,451	60	348	31	286	731	1,926	186
-14.02	-15.79	-56.83	-13.86	-18.42	-34.70	-18.60	-20.74	-45.77
-24.03	-36.11	-63.19	-25.00	106.67	-37.42	-12.35	-25.06	-27.63

Source : National Fire Agency, MOI.

表59. 消防緊急救護服務

TABLE 59. EMERGENCY MEDICAL SERVICES

年 (月) 別 Year (Month)	救護出動次數 Times of Call Volume (Times)					急救送醫人次				
	合計 Total	送醫 次數 Send to Hospital	未接 觸 No contact	有接觸 未運送 Contact without transport	出動 待命 Standby on scene	合計 Total	非創傷類			
							小計 Subtotal	急病 Acute Disease	路倒 Falling on Road	孕婦 急產 In Urgent Labor
一〇二年 2013	1,016,637	793,950		222,687		826,839	400,911	280,607	16,788	1,912
一〇三年 2014	1,078,727	840,433		238,294		878,849	429,019	304,200	15,743	2,359
一〇四年 2015	1,100,264	853,534		246,730		891,562	435,919	304,795	14,385	2,534
一〇五年 2016	1,117,523	871,148		246,375		906,603	454,029	324,442	13,708	2,506
一〇六年 2017	1,100,323	857,844		242,479		891,508	439,554	320,221	12,504	2,082
一〇七年 2018	1,101,350	860,612		240,738		897,081	439,707	323,111	11,146	1,832
一〇八年 2019	1,118,439	873,585		244,854		905,951	450,829	331,943	10,470	1,893
一〇九年 2020	1,126,486	862,834		263,652		891,117	435,999	314,581	9,270	1,781
一一〇年 2021	1,135,845	856,830		279,015		881,766	461,673	327,017	9,333	1,765
四月 Apr.	93,683	71,079		22,604		73,303	35,804	25,646	834	127
五月 May	96,622	71,894		24,728		74,545	42,188	27,834	786	142
六月 June	77,803	57,094		20,709		58,669	35,905	23,799	623	110
七月 July	83,969	63,240		20,729		64,807	36,450	26,120	682	143
八月 Aug.	88,926	67,276		21,650		68,981	36,997	26,613	720	136
九月 Sept.	91,836	69,942		21,894		72,031	38,109	27,586	742	157
十月 Oct.	98,388	74,804		23,584		77,076	39,182	28,323	772	151
十一月 Nov.	99,187	75,247		23,940		77,283	38,675	28,196	783	171
十二月 Dec.	106,805	80,335		26,470		82,346	40,608	28,555	846	162
一一一年 2022	409,054	308,825	18,177	74,364	7,688	318,831	175,440	113,462	3,359	588
一月 Jan.	107,551	80,623	4,819	20,005	2,104	82,716	43,085	29,231	922	172
二月 Feb.	92,963	70,216	4,095	16,892	1,760	71,772	39,955	27,420	766	138
三月 Mar.	102,612	77,645	4,554	18,450	1,963	79,550	41,815	28,293	864	115
四月 Apr.	105,928	80,341	4,709	19,017	1,861	84,793	50,585	28,518	807	163
較上月增減 (%) VS. with Last Month	3.23	3.47	3.40	3.07	-5.20	6.59	20.97	0.80	-6.60	41.74
較上年同月增減 (%) VS. with Last Year	-14.24	13.03	--	--	--	15.67	41.28	11.20	-3.24	28.35

資料來源：本部消防署。

1. 配合救護紀錄表修訂，109年起「溺水」由「非創傷類」調整至「創傷類」。
2. 109年起急救護服務新增實務常見之「摔跌傷」統計項目包含於「其他」。
3. 自111年起，將未送醫次數分成「未接觸」、「有接觸未運送」及「出動待命」。

Times of Person Rescued in Emergency (2)										
Non-Trauma		創傷類					Trauma			
疑似毒藥物與 一氧化碳中毒 Suspected Toxicant/ Drug/Carbon Monoxide Poisoning	其他 Others	小計 Subtotal	一般 外傷 General Trauma	溺水 Drowned	墜落 傷 Tumbling	穿刺 傷 Piercing	車禍 受傷 Injured in a Traffic Accident	電擊傷 Wounded by Electric Shock	其他 Others	
5,600	96,004	425,928	72,366	422	7,871	662	316,353	130	28,124	
5,581	101,136	449,830	75,075	469	10,063	886	335,440	146	27,751	
5,667	108,538	455,643	76,338	330	11,924	835	337,818	142	28,256	
6,036	107,337	452,574	79,311	310	13,413	741	331,082	140	27,577	
5,485	99,262	451,954	78,915	278	12,715	723	330,725	191	28,407	
5,696	97,922	457,374	83,997	226	12,676	666	331,341	131	28,337	
4,935	101,588	455,122	88,520	247	13,644	607	323,321	134	28,649	
5,195	105,172	455,118	49,426	393	8,654	748	315,190	118	80,589	
5,055	118,503	420,093	38,888	207	6,410	729	282,977	127	90,755	
444	8,753	37,499	3,384	26	536	67	25,713	8	7,765	
405	13,021	32,357	3,314	22	552	68	21,633	14	6,754	
328	11,045	22,764	2,574	11	416	35	14,300	14	5,414	
409	9,096	28,357	2,774	12	502	59	18,473	22	6,515	
419	9,109	31,984	3,176	15	651	56	20,584	13	7,489	
461	9,163	33,922	3,119	24	545	75	22,850	11	7,298	
438	9,498	37,894	3,239	29	554	53	25,794	11	8,214	
425	9,100	38,608	3,158	14	514	58	26,563	3	8,298	
436	10,609	41,738	3,371	15	524	70	28,763	6	8,989	
1,576	56,455	143,391	13,456	54	1,849	202	95,190	22	32,618	
377	12,383	39,631	3,471	9	513	51	26,561	5	9,021	
354	11,277	31,817	3,044	14	392	44	20,280	4	8,039	
438	12,105	37,735	3,572	13	475	53	25,365	4	8,253	
407	20,690	34,208	3,369	18	469	54	22,984	9	7,305	
-7.08	70.92	-9.35	-5.68	38.46	-1.26	1.89	-9.39	125.00	-11.49	
-8.33	136.38	-8.78	-0.44	-30.77	-12.50	-19.40	-10.61	12.50	-5.92	

Source: National Fire Agency, MOI.

1. The "Drowned" are classified to trauma treatments from January, 2020.
2. The figures of "Others" includes "Tripped over" from January, 2020.
3. The figures of Without Sending to Hospital has been divided into "No Contact", "Contact Without Transport" and "Standby on Scene" since 2022.

表60. 消防緊急救護急救處置

單位：次

年(月)別 Year (Month)	呼吸道處置 Respiratory Passages Treatments					創傷處置			
	抽吸 Aspirate	鼻管 Given Oxygen from Nose	面罩 Given Oxygen from Mask	哈姆 立克法 Heimlich	其他維 持呼吸 道暢通 Others	頸圈 Cervical Ring	清洗 傷口 Clear Wounds	包紮 止血 Bloodshed Swathed	骨折 固定 Fracture Fixed
一〇二年 2013	1,913	43,541	95,322	266	78,250	51,017	318,972	290,371	34,007
一〇三年 2014	2,074	42,265	95,580	325	75,658	51,856	337,154	306,604	33,295
一〇四年 2015	1,886	40,271	87,645	281	75,267	51,007	343,659	312,939	31,352
一〇五年 2016	1,904	35,277	84,913	323	75,516	46,471	342,682	316,393	35,158
一〇六年 2017	1,670	31,101	78,556	714	76,922	45,572	344,716	318,096	33,167
一〇七年 2018	1,555	28,826	72,548	385	77,255	45,372	349,096	322,036	33,357
一〇八年 2019	1,601	28,397	69,897	505	79,695	44,298	352,335	325,815	32,380
一〇九年 2020	1,349	23,230	60,853	231	77,677	43,297	364,865	338,192	29,368
一一〇年 2021	1,177	22,328	60,051	203	80,014	39,779	333,240	308,374	31,240
四月 Apr.	109	1,917	4,979	18	6,500	3,610	30,140	27,871	2,816
五月 May	81	1,986	5,264	16	6,495	3,206	27,583	25,628	2,535
六月 June	49	1,466	4,355	14	5,820	2,202	19,431	18,351	1,770
七月 July	55	1,671	4,439	16	5,783	2,793	23,687	22,163	2,119
八月 Aug.	91	1,775	4,736	15	5,839	3,004	26,020	24,081	2,279
九月 Sept.	87	1,879	4,744	15	5,917	3,177	28,131	26,017	2,493
十月 Oct.	105	1,965	4,874	20	6,639	3,509	30,998	28,689	2,788
十一月 Nov.	107	1,932	5,045	15	6,913	3,680	29,561	27,181	2,886
十二月 Dec.	138	1,887	5,199	19	7,505	3,724	30,471	28,128	3,115
一一一年 2022	452	7,096	19,896	99	28,998	13,877	102,025	93,786	10,260
一月 Jan.	147	1,831	5,426	34	8,107	3,528	28,594	26,556	3,076
二月 Feb.	102	1,770	5,121	24	7,441	2,598	22,120	20,852	2,343
三月 Mar.	103	1,690	4,728	16	6,237	3,073	24,690	23,294	2,336
四月 Apr.	100	1,805	4,621	25	7,213	4,678	26,621	23,084	2,505
較上月增減(%) VS. with Last Month	-2.91	6.80	-2.26	56.25	15.65	52.23	7.82	-0.90	7.23
較上年同月增減(%) VS. with Last Year	-8.26	-5.84	-7.19	38.89	10.97	29.58	-11.68	-17.18	-11.04

資料來源：本部消防署。

- 說明：
1. 配合救護紀錄表修訂，創傷處置項下之「其他」，104年以前僅指「鑷式擔架固定」，105年起包含「抽吸式護木」、「鑷式擔架固定」等其他創傷處置。
 2. 配合救護紀錄表修訂，其他處置下之「其他」，104年以前係指「生命徵象監測」與「ALS支援」，105年起包含「測量血糖」及其他處置，「生命徵象監測」與「ALS支援」不再列入統計。
 3. 配合救護紀錄表修訂，109年起「夾板固定」及「抽吸式護木」合併為「骨折固定」；心肺復甦術項下新增「自動心肺復甦機」。
 4. 111年起創傷處置增加「止血帶」。

TABLE 60. RESCUE TREATMENTS OF EMERGENCY MEDICAL SERVICES

Unit: Times

Trauma Treatments				心肺復甦術 CPR			藥物 處置 Medicine Treatments	其他處置 Other Treatments		
止血帶 Tourni- quet	長背板 固定 Tergal Fixed	軀幹固 定器 KED	其他創 傷處置 Others	自動 心肺 復甦機 LUCAS	CPR	使用自 動體外 心臟去 顫器 AED	保暖 Keep Warm	心理 支持 Psycho- analyed	其他 Others	
-	60,672	2,693	2,355	-	21,337	21,654	23,284	433,525	752,425	575,930
-	62,233	2,625	1,406	-	22,723	23,066	27,749	441,400	810,725	626,160
-	59,773	2,457	889	-	21,086	20,981	27,379	416,992	824,394	647,833
-	53,421	2,221	4,621	-	21,620	21,556	24,346	407,249	838,708	196,398
-	50,568	2,148	4,160	-	20,476	20,441	23,831	378,619	819,765	246,168
-	46,635	1,936	6,239	-	20,562	20,542	28,687	352,027	815,883	265,174
-	42,365	1,896	9,931	-	20,619	20,450	30,925	342,894	825,705	215,864
-	39,701	1,875	33,199	12,899	20,340	20,296	33,577	324,980	834,551	174,897
-	35,286	1,545	45,931	13,894	20,091	20,305	32,109	305,428	818,136	189,401
-	3,203	141	3,869	1,041	1,552	1,548	2,781	26,364	69,185	16,143
-	2,816	125	3,837	1,067	1,617	1,638	2,626	22,093	68,685	16,325
-	2,058	78	2,974	1,030	1,518	1,520	1,837	16,532	53,712	13,419
-	2,513	94	3,361	1,059	1,530	1,534	2,259	18,053	59,598	15,391
-	2,688	106	3,476	1,066	1,550	1,581	2,461	20,107	63,856	14,711
-	2,774	109	3,884	992	1,434	1,466	2,536	20,228	66,867	14,319
-	2,995	143	3,981	1,168	1,622	1,660	2,722	23,670	71,942	14,634
-	3,158	126	4,266	1,223	1,710	1,758	2,623	28,117	71,027	15,268
-	3,358	147	4,365	1,372	1,896	1,945	2,782	32,829	74,918	18,451
640	10,188	930	4,659	4,991	6,888	7,039	11,527	116,451	276,410	74,014
400	2,615	213	1,452	1,447	1,977	2,017	3,186	34,838	75,384	18,378
19	2,430	110	939	1,289	1,767	1,794	2,669	32,181	65,475	18,063
25	2,591	235	986	1,056	1,480	1,545	2,946	23,298	62,406	18,342
196	2,552	372	1,282	1,199	1,664	1,683	2,726	26,134	73,145	19,231
684.00	-1.51	58.30	30.02	13.54	12.43	8.93	-7.47	12.17	17.21	10.08
--	-20.32	163.83	-66.86	15.18	7.22	8.72	-1.98	-0.87	5.72	3.84

Source: National Fire Agency, MOI.

- Note :
1. The figures of "Others" of Trauma Treatments referred to "Shovel-type Stretcher Fixed" before 2015, but included "Vacuum Splint", "Shovel-type Stretcher Fixed" and other Trauma Treatments since 2016 due to the revised Patient Care Record.
 2. Since 2016, the figures of "Others" of Other Treatments excluded "Vital Sign Monitoring" and "Advanced Life Support" (which were included before 2015) due to the revised Patient Care Record.
 3. The figures of "Splint Fixed" and "Vacuum Splint" are classified to Fracture Fixed and the figures of "CPR" include "LUCAS" since 2020.
 4. The figures of "Trauma Treatments" include "Tourniquet" since 2022.

表61. 核發建築物建造執照—按月別及用途別分

年 (月) 別 Year (Month)	總計 Grand Total		住宿類(H類) Residential		
			住宅(H-2) Residential		
	總件數 Total Cases	總樓地板面積 (平方公尺) Total Floor Area (m ²)	件數 Cases	宅數 Houses	總樓地板面積 (平方公尺) Total Floor Area (m ²)
一〇二年 2013	33,531	39,760,495	27,234	133,072	25,416,782
一〇三年 2014	31,994	38,634,904	25,261	124,127	22,230,818
一〇四年 2015	27,643	32,595,657	21,440	106,752	18,232,801
一〇五年 2016	22,511	26,235,287	16,590	79,490	13,264,290
一〇六年 2017	25,035	29,883,925	18,908	91,981	15,251,789
一〇七年 2018	27,344	33,984,220	21,073	121,689	18,676,925
一〇八年 2019	27,143	36,927,792	21,388	148,566	21,950,228
一〇九年 2020	25,980	41,521,034	19,996	160,039	23,194,608
一一〇年 2021	26,089	43,425,428	20,063	170,465	24,874,226
四月 Apr.	2,337	2,827,680	1,854	11,924	1,734,018
五月 May	2,125	3,011,731	1,647	12,676	1,827,689
六月 June	2,381	3,299,512	1,886	12,574	2,009,298
七月 July	2,205	4,112,142	1,618	16,359	2,384,924
八月 Aug.	2,119	4,130,549	1,625	14,297	1,982,686
九月 Sept.	2,325	3,187,216	1,817	12,341	1,869,913
十月 Oct.	1,772	3,222,732	1,339	11,638	1,649,762
十一月 Nov.	2,214	3,690,577	1,611	13,570	2,009,462
十二月 Dec.	2,207	5,300,228	1,614	19,539	2,838,367
一一一年 2022	7,658	13,603,586	5,786	52,990	7,413,198
一月 Jan.	2,138	4,185,539	1,640	16,451	2,328,678
二月 Feb.	1,265	2,539,511	885	9,217	1,247,859
三月 Mar.	2,223	3,991,640	1,654	13,552	1,917,570
四月 Apr.	2,032	2,886,896	1,607	13,770	1,919,091
較上月增減(%) VS. with Last Month	-8.59	-27.68	-2.84	1.61	0.22
較上年同月增減(%) VS. with Last Year	-13.05	2.09	-13.32	15.48	11.08

資料來源：本部營建署。

說明：1. 用途別依「建築物使用類組及變更使用辦法」分類。
2. 表內數字包括內政部指定特設主管建築機關資料。

TABLE 61. ISSUED BUILDING CONSTRUCTION LICENSE
- BY MONTH AND USE

Lodging		商業類(B類) Commerce		工業、倉儲類 (C類) Industry, Storage		辦公、服務類(G類) Business, Service	
宿舍安養(H-1) Dormitory, Care							
件數 Cases	總樓地板面積 (平方公尺) Total Floor Area (m ²)	件數 Cases	總樓地板面積 (平方公尺) Total Floor Area (m ²)	件數 Cases	總樓地板面積 (平方公尺) Total Floor Area (m ²)	件數 Cases	總樓地板面積 (平方公尺) Total Floor Area (m ²)
68	206,875	204	1,639,817	1,964	5,839,337	1,166	1,982,717
67	289,146	193	1,961,250	2,139	6,298,000	1,188	2,528,920
52	280,280	185	869,853	1,890	6,595,431	1,120	1,717,122
59	173,536	164	1,053,834	1,747	5,593,609	1,111	1,460,476
72	237,991	169	1,453,034	2,151	6,235,115	1,008	1,364,458
70	219,737	157	828,769	2,416	7,751,460	1,072	2,029,185
65	157,486	140	811,827	2,150	7,979,121	1,130	1,919,903
71	250,229	135	1,081,367	1,916	10,196,956	1,335	2,353,874
79	183,798	147	1,482,504	2,043	6,861,516	1,206	3,380,031
7	10,816	16	81,534	167	500,120	99	101,653
7	10,106	8	130,827	164	494,790	98	114,359
6	5,811	9	64,598	160	381,389	104	506,027
7	9,627	9	9,457	231	632,075	109	322,611
7	28,567	6	549,001	173	499,824	99	459,057
6	33,116	9	20,662	146	502,383	116	261,363
5	10,102	8	17,182	156	527,613	91	412,763
7	16,543	21	30,440	187	659,764	151	232,435
14	22,577	18	227,933	211	1,057,612	111	634,783
29	86,516	45	173,815	638	2,732,320	377	1,401,619
8	23,522	12	20,736	169	1,068,884	97	381,788
3	12,502	10	25,072	152	609,692	79	216,123
11	26,301	15	90,570	176	646,395	124	733,524
7	24,191	8	37,437	141	407,349	77	70,184
-36.36	-8.02	-46.67	-58.67	-19.89	-36.98	-37.90	-90.43
—	123.66	-50.00	-54.08	-15.57	-18.55	-22.22	-30.96

Source : Construction and Planning Agency, MOI.

Note : 1.The figures are classified according to Architecture Usage Classification and Change Usage regulation.
2.The figures include the data of M.O.I. Const. Orgs..

表61. 核發建築物建造執照－按月別及用途別分(續)

年 (月) 別 Year (Month)	休閒、文教類(D類) Leisure, Education		衛生、福利、 更生類(F類) Health, Welfare, Regeneration		其 他 類 公共集會類(A類) Assembly	
	件數 Cases	總樓地板 面積 (平方公尺) Total Floor Area (m ²)	件數 Cases	總樓地板 面積 (平方公尺) Total Floor Area (m ²)	件數 Cases	總樓地板 面積 (平方公尺) Total Floor Area (m ²)
一〇二年 2013	417	1,094,334	155	555,239	48	55,508
一〇三年 2014	356	956,748	102	298,819	30	107,430
一〇四年 2015	331	842,645	103	439,766	23	126,806
一〇五年 2016	327	894,343	135	571,530	18	78,182
一〇六年 2017	370	1,203,320	136	427,533	18	114,961
一〇七年 2018	558	1,455,041	157	686,869	29	148,511
一〇八年 2019	506	939,721	162	798,110	30	93,435
一〇九年 2020	680	1,196,471	140	533,718	20	107,878
一一〇年 2021	496	1,225,927	150	769,031	21	101,110
四 月 Apr.	34	77,259	9	25,274	1	98
五 月 May	32	102,283	10	23,157	2	8,368
六 月 June	41	69,725	14	20,830	—	—
七 月 July	38	119,018	12	27,737	1	93
八 月 Aug.	38	105,925	13	36,557	1	5,856
九 月 Sept.	34	50,591	9	61,746	1	938
十 月 Oct.	32	171,100	11	91,097	1	12,287
十一月 Nov.	47	68,748	13	253,506	2	16,965
十二月 Dec.	62	142,081	23	68,171	8	46,924
一一一年 2022	199	367,681	53	175,974	4	136,844
一 月 Jan.	65	104,870	10	49,546	—	—
二 月 Feb.	27	48,168	10	26,453	1	133,974
三 月 Mar.	75	152,486	17	57,119	1	244
四 月 Apr.	32	62,157	16	42,856	2	2,626
較上月增減(%) VS. with Last Month	-57.33	-59.24	-5.88	-24.97	100.00	976.23
較上年同月增減(%) VS. with Last Year	-5.88	-19.55	77.78	69.57	100.00	2,579.59

說 明：自107年2月其他類再細分「農業設施」，其107年累計資料係自2月起至統計期之值。

TABLE 61. ISSUED BUILDING CONSTRUCTION LICENSE
- BY MONTH AND USE(CONT.)

Others							
宗教、殯葬類(E類) Religion, Funeral		危險物品類(I類) Hazard Contents		其他類 Others		農業設施 Agricultural facility	
件數 Cases	總樓地板面積 (平方公尺) Total Floor Area (m ²)	件數 Cases	總樓地板面積 (平方公尺) Total Floor Area (m ²)	件數 Cases	總樓地板面積 (平方公尺) Total Floor Area (m ²)	件數 Cases	總樓地板面積 (平方公尺) Total Floor Area (m ²)
157	213,125	43	31,007	2,075	2,725,754	—	—
150	233,072	35	36,367	2,473	3,694,334	—	—
125	139,083	32	17,547	2,342	3,334,323	—	—
143	243,773	43	49,034	2,174	2,852,680	—	—
139	225,232	43	34,886	2,021	3,335,606	—	—
146	216,080	48	34,389	1,618	1,937,254	1,299	1,698,458
165	296,858	50	98,186	1,357	1,882,917	1,353	1,882,791
174	330,908	47	64,062	1,466	2,210,963	1,466	2,210,963
157	315,227	43	75,515	1,684	4,156,543	1,684	4,156,543
5	2,986	3	6,894	142	287,028	142	287,028
13	91,777	—	—	144	208,375	144	208,375
12	14,837	5	14,307	144	212,690	144	212,690
9	5,145	6	9,191	165	592,264	165	592,264
14	21,842	3	1,156	140	440,078	140	440,078
15	27,662	4	3,863	168	354,979	168	354,979
9	6,377	3	1,295	117	323,154	117	323,154
24	65,253	6	25,315	145	312,146	145	312,146
18	36,559	3	1,665	125	223,556	125	223,556
45	116,501	12	6,119	470	992,999	470	992,999
13	28,867	5	2,715	119	175,933	119	175,933
4	2,282	2	1,776	92	215,610	92	215,610
11	9,301	3	1,146	136	356,984	136	356,984
17	76,051	2	482	123	244,472	123	244,472
54.55	717.66	-33.33	-57.94	-9.56	-31.52	-9.56	-31.52
240.00	2,446.92	-33.33	-93.01	--	--	-13.38	-14.83

Note : The item of others is subdivided into "Agricultural facility" since February, 2018; accumulated value of "Agricultural facility" calculates from February to the statistical period.

表62. 核發建築物建造執照－按區域別及用途別分

區域別 Locality	總計 Grand Total		住宿類(H類) 住宅(H-2) Residential		
			件數 Cases	宅數 Houses	總樓地板面積 (平方公尺) Total Floor Area (m ²)
	總件數 Total Cases	總樓地板面積 (平方公尺) Total Floor Area (m ²)	件數 Cases	宅數 Houses	總樓地板面積 (平方公尺) Total Floor Area (m ²)
一一一年四月 Apr., 2022	2,032	2,886,896	1,607	13,770	1,919,091
新北市 New Taipei City	34	188,811	21	1,097	129,186
臺北市 Taipei City	30	203,705	27	1,608	184,245
桃園市 Taoyuan City	100	362,759	60	1,685	271,293
臺中市 Taichung City	192	635,105	146	3,404	492,243
臺南市 Tainan City	398	331,796	324	1,246	179,087
高雄市 Kaohsiung City	124	246,609	101	1,443	183,409
臺灣省 Taiwan Prov.	1,145	912,661	923	3,274	477,926
宜蘭縣 Yilan C.	117	55,159	99	338	47,110
新竹縣 Hsinchu C.	52	97,238	31	318	52,527
苗栗縣 Miaoli C.	85	146,516	70	585	81,050
彰化縣 Changhua C.	164	160,034	126	638	91,202
南投縣 Nantou C.	110	54,466	89	218	31,842
雲林縣 Yunlin C.	155	72,318	124	250	38,725
嘉義縣 Chiayi C.	207	102,027	192	312	48,375
屏東縣 Pingtung C.	83	91,144	60	198	25,688
臺東縣 Taitung C.	52	48,588	35	86	12,264
花蓮縣 Hualien C.	33	31,870	25	149	16,462
澎湖縣 Penghu C.	32	13,388	27	27	6,373
基隆市 Keelung City	3	2,041	2	5	766
新竹市 Hsinchu City	19	16,268	16	86	14,242
嘉義市 Chiayi City	33	21,604	27	64	11,300
福建省 Fuchien Prov.	5	1,702	5	13	1,702
金門縣 Kinmen C.	3	769	3	6	769
連江縣 Lienchiang C.	2	933	2	7	933
國家公園管理處 N.P.Adm.	—	—	—	—	—
其他內政部 指定特設主 管建築機關 Other M.O.I. Const. Orgs.	4	3,748	—	—	—

資料來源：本部營建署。

TABLE 62. ISSUED BUILDING CONSTRUCTION LICENSE
- BY LOCALITY AND USE

Lodging 宿舍安養(H-1) Dormitory, Care		商業類(B類) Commerce		工業、倉儲類 (C類) Industry, Storage		辦公、服務類(G類) Business, Service	
件數 Cases	總樓地板面積 (平方公尺) Total Floor Area (m ²)	件數 Cases	總樓地板面積 (平方公尺) Total Floor Area (m ²)	件數 Cases	總樓地板面積 (平方公尺) Total Floor Area (m ²)	件數 Cases	總樓地板面積 (平方公尺) Total Floor Area (m ²)
7	24,191	8	37,437	141	407,349	77	70,184
—	—	—	—	8	29,912	5	29,713
1	14,264	1	4,528	—	—	1	668
2	2,703	1	1,284	25	77,383	4	769
1	38	—	—	19	108,294	13	7,516
—	—	—	—	19	41,499	20	8,227
—	—	—	—	7	34,660	4	3,961
3	7,186	6	31,625	59	111,853	30	19,330
—	—	—	—	14	5,132	2	2,746
—	—	—	—	5	8,437	4	9,683
—	—	—	—	4	9,829	3	390
—	—	—	—	11	34,165	4	677
—	—	—	—	—	—	4	1,446
1	80	—	—	6	9,814	2	1,352
1	1,300	—	—	2	16,973	2	407
—	—	1	1,402	8	10,565	3	730
—	—	1	27,802	2	3,908	3	682
—	—	—	—	1	3,407	1	725
1	5,806	—	—	1	100	2	492
—	—	—	—	1	1,275	—	—
—	—	1	496	2	1,530	—	—
—	—	3	1,925	2	6,718	—	—
—	—	—	—	—	—	—	—
—	—	—	—	—	—	—	—
—	—	—	—	—	—	—	—
—	—	—	—	—	—	—	—
—	—	—	—	4	3,748	—	—

Source : Construction and Planning Agency, MOI.

表62. 核發建築物建造執照－按區域別及用途別分(續)

區域別 Locality	休閒、文教類(D類) Leisure, Education		衛生、福利、 更生類(F類) Health, Welfare, Regeneration		公共集會類(A類) Assembly	
	件數 Cases	總樓地板 面積 (平方公尺) Total Floor Area (m ²)	件數 Cases	總樓地板 面積 (平方公尺) Total Floor Area (m ²)	件數 Cases	總樓地板 面積 (平方公尺) Total Floor Area (m ²)
一一一年四月 Apr., 2022	32	62,157	16	42,856	2	2,626
新北市 New Taipei City	—	—	—	—	—	—
臺北市 Taipei City	—	—	—	—	—	—
桃園市 Taoyuan City	5	6,584	2	2,394	—	—
臺中市 Taichung City	4	9,768	1	2,466	—	—
臺南市 Tainan City	3	22,409	3	10,641	—	—
高雄市 Kaohsiung City	3	5,518	—	—	—	—
臺灣省 Taiwan Prov.	17	17,878	10	27,355	2	2,626
宜蘭縣 Yilan C.	1	43	—	—	—	—
新竹縣 Hsinchu C.	4	2,109	5	16,245	1	1,206
苗栗縣 Miaoli C.	3	1,873	—	—	—	—
彰化縣 Changhua C.	1	817	1	4,757	—	—
南投縣 Nantou C.	—	—	1	2,256	—	—
雲林縣 Yunlin C.	3	3,965	—	—	—	—
嘉義縣 Chiayi C.	—	—	1	110	—	—
屏東縣 Pingtung C.	2	7,523	1	2,326	1	1,420
臺東縣 Taitung C.	1	345	—	—	—	—
花蓮縣 Hualien C.	2	1,203	—	—	—	—
澎湖縣 Penghu C.	—	—	—	—	—	—
基隆市 Keelung City	—	—	—	—	—	—
新竹市 Hsinchu City	—	—	—	—	—	—
嘉義市 Chiayi City	—	—	1	1,661	—	—
福建省 Fuchien Prov.	—	—	—	—	—	—
金門縣 Kinmen C.	—	—	—	—	—	—
連江縣 Lienchiang C.	—	—	—	—	—	—
國家公園管理處 N.P.Adm.	—	—	—	—	—	—
其他內政部 指定特設主 管建築機關 Other M.O.I. Const. Orgs.	—	—	—	—	—	—

TABLE 62. ISSUED BUILDING CONSTRUCTION LICENSE
- BY LOCALITY AND USE (CONT.)

宗教、殯葬類(E類) Religion, Funeral		危險物品類(I類) Hazard Contents		其他類 Others		農業設施 Agricultural facility	
件數 Cases	總樓地板面積 (平方公尺) Total Floor Area (m ²)	件數 Cases	總樓地板面積 (平方公尺) Total Floor Area (m ²)	件數 Cases	總樓地板面積 (平方公尺) Total Floor Area (m ²)	件數 Cases	總樓地板面積 (平方公尺) Total Floor Area (m ²)
17	76,051	2	482	123	244,472	123	244,472
—	—	—	—	—	—	—	—
—	—	—	—	—	—	—	—
—	—	—	—	1	349	1	349
2	371	1	350	5	14,059	5	14,059
3	2,309	1	132	25	67,492	25	67,492
2	3,726	—	—	7	15,335	7	15,335
10	69,645	—	—	85	147,237	85	147,237
—	—	—	—	1	128	1	128
1	5,418	—	—	1	1,613	1	1,613
3	53,181	—	—	2	193	2	193
2	1,304	—	—	19	27,112	19	27,112
1	8,416	—	—	15	10,506	15	10,506
1	166	—	—	18	18,216	18	18,216
1	844	—	—	8	34,018	8	34,018
1	316	—	—	6	41,174	6	41,174
—	—	—	—	10	3,587	10	3,587
—	—	—	—	4	10,073	4	10,073
—	—	—	—	1	617	1	617
—	—	—	—	—	—	—	—
—	—	—	—	—	—	—	—
—	—	—	—	—	—	—	—
—	—	—	—	—	—	—	—
—	—	—	—	—	—	—	—
—	—	—	—	—	—	—	—
—	—	—	—	—	—	—	—
—	—	—	—	—	—	—	—
—	—	—	—	—	—	—	—

表63. 核發建築物建造執照年累計—按區域別及用途別分

區域別 Locality	總計 Grand Total		住宿類(H類)		
			住宅(H-2類) Residential		
	總件數 Total Cases	總樓地板面積 (平方公尺) Total Floor Area (m ²)	件數 Cases	宅數 Houses	總樓地板面積 (平方公尺) Total Floor Area (m ²)
一一一年一至四月 Jan. - Apr., 2022	7,658	13,603,586	5,786	52,990	7,413,198
新北市 New Taipei City	161	1,244,707	103	5,910	751,500
臺北市 Taipei City	134	1,564,733	92	5,234	679,023
桃園市 Taoyuan City	457	1,782,944	277	7,505	1,061,902
臺中市 Taichung City	899	2,212,614	679	9,168	1,413,194
臺南市 Tainan City	1,224	1,520,464	973	6,338	900,634
高雄市 Kaohsiung City	661	1,150,876	530	6,743	832,487
臺灣省 Taiwan Prov.	4,046	3,513,883	2,901	11,672	1,745,992
宜蘭縣 Yilan C.	426	222,483	267	1,215	175,829
新竹縣 Hsinchu C.	195	531,739	125	1,914	314,394
苗栗縣 Miaoli C.	312	365,263	225	1,601	212,972
彰化縣 Changhua C.	650	629,312	481	2,165	327,081
南投縣 Nantou C.	345	209,791	249	667	96,994
雲林縣 Yunlin C.	558	425,464	403	1,207	171,080
嘉義縣 Chiayi C.	479	353,492	386	597	101,392
屏東縣 Pingtung C.	407	355,241	268	744	105,459
臺東縣 Taitung C.	160	82,331	115	207	36,364
花蓮縣 Hualien C.	186	108,075	137	461	61,125
澎湖縣 Penghu C.	135	65,920	116	233	38,094
基隆市 Keelung City	13	32,881	9	172	24,721
新竹市 Hsinchu City	73	79,460	58	385	60,448
嘉義市 Chiayi City	107	52,431	62	104	20,039
福建省 Fuchien Prov.	47	61,254	28	206	27,401
金門縣 Kinmen C.	44	60,135	25	198	26,282
連江縣 Lienchiang C.	3	1,119	3	8	1,119
國家公園管理處 N.P.Adm.	3	838	1	1	838
其他內政部 指定特設主 管建築機關 Other M.O.I. Const. Orgs.	26	551,273	1	1	227

資料來源：本部營建署。

TABLE 63. ISSUED BUILDING CONSTRUCTION LICENSE OF THE YEAR
- BY LOCALITY AND USE

Lodging		商業類(B類)		工業、倉儲類 (C類)		辦公、服務類(G類)	
宿舍安養(H-1) Dormitory, Care		Commerce		Industry, Storage		Business, Service	
件數 Cases	總樓地板面積 (平方公尺) Total Floor Area (m ²)	件數 Cases	總樓地板面積 (平方公尺) Total Floor Area (m ²)	件數 Cases	總樓地板面積 (平方公尺) Total Floor Area (m ²)	件數 Cases	總樓地板面積 (平方公尺) Total Floor Area (m ²)
29	86,516	45	173,815	638	2,732,320	377	1,401,619
—	—	2	57,040	32	163,688	17	221,733
1	14,264	5	19,759	7	50,525	16	718,937
2	2,703	3	13,048	117	620,828	24	14,172
7	18,121	7	12,701	63	244,383	77	291,541
1	265	3	1,897	74	288,657	41	18,164
2	2,272	1	1,499	70	177,618	26	51,063
15	48,508	23	67,687	251	630,720	174	83,955
—	—	1	4,122	46	33,092	7	5,032
—	—	—	—	18	151,033	24	16,950
4	20,749	2	493	20	33,179	13	3,989
3	13,184	1	5,011	50	151,876	18	11,968
1	983	2	5,963	10	22,840	11	8,298
2	1,670	1	3,011	25	117,239	15	7,291
1	1,300	3	2,506	15	47,118	7	4,807
—	—	2	2,666	37	32,093	26	8,324
2	1,493	2	28,222	6	8,315	6	2,023
1	3,323	—	—	12	13,136	8	4,826
1	5,806	2	11,595	3	2,297	6	2,850
—	—	—	—	1	1,275	—	—
—	—	2	983	4	7,570	2	175
—	—	5	3,115	4	9,657	31	7,422
1	383	—	—	1	5,771	1	1,322
1	383	—	—	1	5,771	1	1,322
—	—	—	—	—	—	—	—
—	—	1	184	23	550,130	1	732

Source : Construction and Planning Agency, MOI.

表63. 核發建築物建造執照年累計－按區域別及用途別分(續)

區域別 Locality	休閒、文教類(D類) Leisure, Education		衛生、福利、 更生類(F類) Health, Welfare, Regeneration		公共集會類(A類) Assembly	
	件數 Cases	總樓地板 面積 (平方公尺) Total Floor Area (m ²)	件數 Cases	總樓地板 面積 (平方公尺) Total Floor Area (m ²)	件數 Cases	總樓地板 面積 (平方公尺) Total Floor Area (m ²)
一一一年一至四月 Jan. - Apr., 2022	199	367,681	53	175,974	4	136,844
新北市 New Taipei City	3	11,488	1	22,927	—	—
臺北市 Taipei City	10	76,482	—	—	—	—
桃園市 Taoyuan City	15	20,245	6	44,878	—	—
臺中市 Taichung City	21	40,049	13	34,842	1	133,974
臺南市 Tainan City	19	32,020	7	15,150	—	—
高雄市 Kaohsiung City	14	14,617	2	10,861	—	—
臺灣省 Taiwan Prov.	111	147,235	22	46,548	3	2,870
宜蘭縣 Yilan C.	6	1,758	—	—	1	244
新竹縣 Hsinchu C.	13	13,262	6	18,859	1	1,206
苗栗縣 Miaoli C.	17	21,137	—	—	—	—
彰化縣 Changhua C.	10	18,238	4	11,792	—	—
南投縣 Nantou C.	2	506	1	2,256	—	—
雲林縣 Yunlin C.	13	9,772	4	3,732	—	—
嘉義縣 Chiayi C.	10	27,626	1	110	—	—
屏東縣 Pingtung C.	8	15,917	1	2,326	1	1,420
臺東縣 Taitung C.	3	1,557	—	—	—	—
花蓮縣 Hualien C.	14	11,348	—	—	—	—
澎湖縣 Penghu C.	4	4,203	1	17	—	—
基隆市 Keelung City	3	6,885	—	—	—	—
新竹市 Hsinchu City	5	4,678	2	5,606	—	—
嘉義市 Chiayi City	3	10,348	2	1,850	—	—
福建省 Fuchien Prov.	6	25,545	2	768	—	—
金門縣 Kinmen C.	6	25,545	2	768	—	—
連江縣 Lienchiang C.	—	—	—	—	—	—
國家公園管理處 N.P.Adm.	—	—	—	—	—	—
其他內政部 指定特設主 管建築機關 Other M.O.I. Const. Orgs.	—	—	—	—	—	—

TABLE 63. ISSUED BUILDING CONSTRUCTION LICENSE OF THE YEAR
- BY LOCALITY AND USE (CONT.)

宗教、殯葬類(E類) Religion, Funeral		危險物品類(I類) Hazard Contents		其他類 Others		農業設施 Agricultural facility	
件數 Cases	總樓地板面積 (平方公尺) Total Floor Area (m ²)	件數 Cases	總樓地板面積 (平方公尺) Total Floor Area (m ²)	件數 Cases	總樓地板面積 (平方公尺) Total Floor Area (m ²)	件數 Cases	總樓地板面積 (平方公尺) Total Floor Area (m ²)
45	116,501	12	6,119	470	992,999	470	992,999
2	16,286	1	45	—	—	—	—
—	—	1	1,403	2	4,340	2	4,340
1	35	1	552	5	4,581	5	4,581
4	835	2	432	18	22,542	18	22,542
6	2,601	3	791	94	260,285	94	260,285
3	3,862	2	1,893	11	54,704	11	54,704
28	92,818	2	1,003	340	646,547	340	646,547
2	2,057	—	—	3	349	3	349
1	5,418	—	—	7	10,617	7	10,617
8	59,936	1	491	15	12,317	15	12,317
5	4,950	—	—	59	85,212	59	85,212
1	8,416	—	—	58	63,535	58	63,535
3	7,626	—	—	77	104,043	77	104,043
2	1,687	—	—	43	166,946	43	166,946
3	1,079	1	512	53	185,445	53	185,445
—	—	—	—	16	4,357	16	4,357
2	1,208	—	—	8	13,109	8	13,109
1	441	—	—	1	617	1	617
—	—	—	—	—	—	—	—
—	—	—	—	—	—	—	—
—	—	—	—	—	—	—	—
1	64	—	—	—	—	—	—
1	64	—	—	—	—	—	—
—	—	—	—	—	—	—	—
—	—	—	—	—	—	—	—

表64. 核發建築物建造執照－按月別及構造別分

年 (月) 別 Year (Month)	總 計 Grand Total		鋼骨鋼筋混凝土構造 Steel Frame & Reinforced Concrete		混凝土構造 (含鋼筋混凝土構造) Reinforced Concrete	
	總樓地板面積 (平方公尺) Total Floor Area (m ²)	工程造價 (千元) Construction Cost (NT\$1,000)	總樓地板面積 (平方公尺) Total Floor Area (m ²)	工程造價 (千元) Construction Cost (NT\$1,000)	總樓地板面積 (平方公尺) Total Floor Area (m ²)	工程造價 (千元) Construction Cost (NT\$1,000)
一〇二年 2013	39,760,495	350,522,002	2,775,489	26,812,948	30,966,264	277,361,909
一〇三年 2014	38,634,904	325,742,689	2,550,741	23,307,215	29,634,569	255,263,612
一〇四年 2015	32,595,657	275,098,031	2,895,768	25,939,291	24,028,319	212,045,602
一〇五年 2016	26,235,287	222,232,641	1,924,366	16,020,479	18,343,225	158,519,094
一〇六年 2017	29,883,925	261,866,232	2,059,433	17,907,245	20,844,685	183,410,904
一〇七年 2018	33,984,220	295,232,791	2,752,180	28,791,295	23,603,523	205,209,949
一〇八年 2019	36,927,792	335,555,121	3,155,462	29,673,596	26,927,425	245,453,312
一〇九年 2020	41,521,034	372,475,771	2,825,386	26,652,701	30,503,662	280,214,966
一一〇年 2021	43,425,428	404,210,312	3,810,329	41,173,187	30,554,554	283,250,272
四 月 Apr.	2,827,680	24,673,411	181,380	1,859,515	2,019,815	17,413,011
五 月 May	3,011,731	26,973,036	251,198	2,333,817	2,310,745	21,384,829
六 月 June	3,299,512	31,456,971	311,978	3,421,736	2,462,503	23,335,916
七 月 July	4,112,142	38,791,289	670,296	8,753,653	2,381,542	21,376,915
八 月 Aug.	4,130,549	39,746,229	170,157	1,702,045	2,573,811	23,360,569
九 月 Sept.	3,187,216	26,706,355	241,869	2,121,417	2,359,861	20,307,191
十 月 Oct.	3,222,732	30,218,287	323,551	2,326,833	2,310,056	22,603,852
十一月 Nov.	3,690,577	33,883,447	424,525	5,414,454	2,665,789	24,790,638
十二月 Dec.	5,300,228	55,821,617	436,400	4,044,301	3,671,417	35,961,163
一一一年 2022	13,603,586	128,087,130	1,142,673	12,458,011	9,176,662	85,595,085
一 月 Jan.	4,185,539	38,866,754	545,101	6,752,465	2,857,803	25,373,404
二 月 Feb.	2,539,511	24,339,521	259,672	2,124,102	1,711,432	16,954,697
三 月 Mar.	3,991,640	38,426,451	207,663	2,248,823	2,404,970	22,217,031
四 月 Apr.	2,886,896	26,454,404	130,237	1,332,621	2,202,457	21,049,953
較上月增減(%) VS. with Last Month	-27.68	-31.16	-37.28	-40.74	-8.42	-5.25
較上年同月增減(%) VS. with Last Year	2.09	7.22	-28.20	-28.34	9.04	20.89

資料來源：本部營建署。

TABLE 64. ISSUED BUILDING CONSTRUCTION LICENSE
- BY MONTH AND MATERIAL

鋼構造(94年以前為 鋼架構造) Steel		磚構造 Brick		木構造 Wooden		其 他 Others	
總樓地板面積 (平方公尺) Total Floor Area (m ²)	工程造價 (千元) Construction Cost (NT\$1,000)	總樓地板面積 (平方公尺) Total Floor Area (m ²)	工程造價 (千元) Construction Cost (NT\$1,000)	總樓地板面積 (平方公尺) Total Floor Area (m ²)	工程造價 (千元) Construction Cost (NT\$1,000)	總樓地板面積 (平方公尺) Total Floor Area (m ²)	工程造價 (千元) Construction Cost (NT\$1,000)
5,762,295	45,447,467	148,474	493,347	51,226	169,741	56,747	236,590
6,185,070	46,177,860	105,705	361,903	39,184	119,729	119,635	512,370
5,400,453	36,060,246	93,118	307,682	35,364	107,706	142,635	637,504
5,641,798	46,458,698	98,813	298,336	52,648	165,459	174,437	770,575
6,432,371	58,362,476	112,061	364,452	70,506	222,572	364,869	1,598,583
7,271,089	59,977,108	241,789	890,427	56,669	175,160	58,970	188,852
6,628,657	59,670,915	160,719	532,985	26,529	90,476	29,000	133,837
7,917,758	64,731,607	238,170	763,525	34,856	107,300	1,202	5,672
8,754,566	78,686,038	254,498	906,855	47,867	166,407	3,614	27,553
613,623	5,353,130	10,531	37,814	2,172	8,816	159	1,125
418,058	3,148,234	29,619	99,302	2,111	6,854	—	—
501,877	4,616,536	6,921	22,302	16,233	60,481	—	—
1,030,553	8,562,217	23,354	81,132	6,397	17,372	—	—
1,362,239	14,586,962	22,321	90,361	2,021	6,292	—	—
565,814	4,215,602	19,672	62,145	—	—	—	—
569,823	5,218,851	16,342	52,944	2,960	15,807	—	—
568,855	3,572,468	28,949	96,408	2,391	9,000	68	479
1,138,728	15,593,541	46,168	191,145	5,395	15,824	2,120	15,643
3,190,699	29,708,704	76,295	249,058	17,063	74,840	194	1,432
742,401	6,582,846	26,504	93,927	13,730	64,112	—	—
560,952	5,237,153	7,455	23,569	—	—	—	—
1,355,385	13,886,172	21,568	66,901	1,860	6,092	194	1,432
531,961	4,002,533	20,768	64,661	1,473	4,636	—	—
-60.75	-71.18	-3.71	-3.35	-20.81	-23.90	-100.00	-100.00
-13.31	-25.23	97.21	71.00	-32.18	-47.41	-100.00	-100.00

Source : Construction and Planning Agency, MOI.

表65. 核發建築物建造執照－按區域別及構造別分

區域別 Locality	總計 Grand Total		鋼骨鋼筋混凝土構造 Steel Frame & Reinforced Concrete		混凝土構造 (含鋼筋混凝土構造) Reinforced Concrete	
	總樓地板面積 (平方公尺) Total Floor Area (m ²)	工程造價 (千元) Construction Cost (NT\$1,000)	總樓地板面積 (平方公尺) Total Floor Area (m ²)	工程造價 (千元) Construction Cost (NT\$1,000)	總樓地板面積 (平方公尺) Total Floor Area (m ²)	工程造價 (千元) Construction Cost (NT\$1,000)
一一一年四月 Apr., 2022	2,886,896	26,454,404	130,237	1,332,621	2,202,457	21,049,953
新北市 New Taipei City	188,811	2,618,349	—	—	175,847	2,392,150
臺北市 Taipei City	203,705	3,331,676	50,107	877,929	119,319	1,719,232
桃園市 Taoyuan City	362,759	3,948,569	—	—	303,157	3,312,266
臺中市 Taichung City	635,105	6,878,048	2,712	18,710	548,408	6,305,091
臺南市 Tainan City	331,796	2,105,913	—	—	221,711	1,474,821
高雄市 Kaohsiung City	246,609	2,018,248	3,600	23,746	192,200	1,699,767
臺灣省 Taiwan Prov.	912,661	5,521,175	73,818	412,236	636,662	4,115,687
宜蘭縣 Yilan C.	55,159	360,491	2,322	17,758	48,138	313,955
新竹縣 Hsinchu C.	97,238	625,398	399	1,994	84,766	564,638
苗栗縣 Miaoli C.	146,516	898,697	—	—	135,489	839,379
彰化縣 Changhua C.	160,034	1,041,018	50,590	277,038	97,843	734,548
南投縣 Nantou C.	54,466	316,423	818	4,549	41,002	244,671
雲林縣 Yunlin C.	72,318	392,835	1,670	9,269	38,794	229,112
嘉義縣 Chiayi C.	102,027	649,311	15,972	90,148	49,613	359,095
屏東縣 Pingtung C.	91,144	489,689	1,420	7,677	37,872	205,336
臺東縣 Taitung C.	48,588	282,605	367	2,289	41,744	250,364
花蓮縣 Hualien C.	31,870	143,285	—	—	17,475	106,763
澎湖縣 Penghu C.	13,388	65,531	—	—	12,915	63,571
基隆市 Keelung City	2,041	16,192	—	—	766	6,313
新竹市 Hsinchu City	16,268	112,334	—	—	14,499	103,134
嘉義市 Chiayi City	21,604	127,366	260	1,514	15,746	94,808
福建省 Fuchien Prov.	1,702	7,352	—	—	1,702	7,352
金門縣 Kinmen C.	769	2,921	—	—	769	2,921
連江縣 Lienchiang C.	933	4,431	—	—	933	4,431
國家公園管理處 N.P.Adm.	—	—	—	—	—	—
其他內政部 指定特設主 管建築機關 Other M.O.I. Const. Orgs.	3,748	25,074	—	—	3,451	23,587

資料來源：本部營建署。

TABLE 65. ISSUED BUILDING CONSTRUCTION LICENSE
- BY LOCALITY AND MATERIAL

鋼構造 Steel		磚構造 Brick		木構造 Wooden		其他 Others	
總樓地板面積 (平方公尺) Total Floor Area (m ²)	工程造價 (千元) Construction Cost (NT\$1,000)	總樓地板面積 (平方公尺) Total Floor Area (m ²)	工程造價 (千元) Construction Cost (NT\$1,000)	總樓地板面積 (平方公尺) Total Floor Area (m ²)	工程造價 (千元) Construction Cost (NT\$1,000)	總樓地板面積 (平方公尺) Total Floor Area (m ²)	工程造價 (千元) Construction Cost (NT\$1,000)
531,961	4,002,533	20,768	64,661	1,473	4,636	—	—
12,964	226,199	—	—	—	—	—	—
34,279	734,515	—	—	—	—	—	—
59,602	636,303	—	—	—	—	—	—
83,985	554,247	—	—	—	—	—	—
109,210	628,379	—	—	875	2,713	—	—
50,809	294,735	—	—	—	—	—	—
180,815	926,668	20,768	64,661	598	1,923	—	—
4,699	28,778	—	—	—	—	—	—
12,073	58,766	—	—	—	—	—	—
10,629	57,713	398	1,605	—	—	—	—
5,088	18,456	6,513	10,976	—	—	—	—
12,452	66,309	194	894	—	—	—	—
19,419	106,917	11,837	45,614	598	1,923	—	—
34,984	195,931	1,458	4,137	—	—	—	—
51,852	276,676	—	—	—	—	—	—
6,477	29,952	—	—	—	—	—	—
14,395	36,522	—	—	—	—	—	—
105	525	368	1,435	—	—	—	—
1,275	9,879	—	—	—	—	—	—
1,769	9,200	—	—	—	—	—	—
5,598	31,044	—	—	—	—	—	—
—	—	—	—	—	—	—	—
—	—	—	—	—	—	—	—
297	1,487	—	—	—	—	—	—

Source : Construction and Planning Agency, MOI.

表66. 核發建築物拆除執照—按月別及用途別分

TABLE 66. ISSUED BUILDING DEMOLITION LICENSE
- BY MONTH AND USE

年 (月) 別 Year (Month)	總計 Grand Total			件數 Cases
	件數 Cases	宅數 Houses	總樓地板面積 (平方公尺) Total Floor Area (m ²)	
一〇二年 2013	2,882	5,669	2,424,531	1,448
一〇三年 2014	2,668	5,436	2,071,815	1,401
一〇四年 2015	2,392	4,936	1,770,692	1,193
一〇五年 2016	2,379	4,380	1,843,675	1,137
一〇六年 2017	2,403	4,333	2,035,457	1,161
一〇七年 2018	2,496	5,574	2,157,915	1,271
一〇八年 2019	2,550	5,630	2,227,726	1,263
一〇九年 2020	2,765	6,157	2,520,130	1,429
一一〇年 2021	2,793	6,078	2,580,016	1,447
四月 Apr.	232	579	203,457	141
五月 May	241	527	202,244	124
六月 June	209	316	138,385	106
七月 July	226	421	188,329	116
八月 Aug.	244	699	205,941	123
九月 Sept.	236	705	190,157	131
十月 Oct.	232	376	210,118	122
十一月 Nov.	222	506	237,498	107
十二月 Dec.	266	396	213,283	116
一一一年 2022	840	2,347	710,304	428
一月 Jan.	271	764	181,913	156
二月 Feb.	120	205	114,367	57
三月 Mar.	247	844	214,977	122
四月 Apr.	202	534	199,047	93
較上月增減(%) VS. with Last Month	-18.22	-36.73	-7.41	-23.77
較上年同月增減(%) VS. with Last Year	-12.93	-7.77	-2.17	-34.04

資料來源：本部營建署。

住宅 Housing		其他 Others		
宅數 Houses	總樓地板面積 (平方公尺) Total Floor Area (m ²)	件數 Cases	宅數 Houses	總樓地板面積 (平方公尺) Total Floor Area (m ²)
3,731	565,135	1,434	1,938	1,859,396
3,792	553,996	1,267	1,644	1,517,819
3,402	434,273	1,199	1,534	1,336,419
2,232	337,735	1,242	2,148	1,505,940
2,821	400,317	1,242	1,512	1,635,140
3,961	461,921	1,225	1,613	1,695,994
3,765	536,108	1,287	1,865	1,691,618
4,193	634,219	1,336	1,964	1,885,911
4,148	636,397	1,346	1,930	1,943,619
368	58,059	91	211	145,398
391	49,651	117	136	152,593
209	35,497	103	107	102,888
249	42,802	110	172	145,527
461	62,632	121	238	143,309
532	66,508	105	173	123,649
255	39,992	110	121	170,126
327	53,505	115	179	183,993
221	36,414	150	175	176,869
1,799	270,509	412	548	439,795
619	97,008	115	145	84,905
122	21,701	63	83	92,666
667	92,496	125	177	122,481
391	59,304	109	143	139,743
-41.38	-35.88	-12.80	-19.21	14.09
6.25	2.14	19.78	-32.23	-3.89

Source : Construction and Planning Agency, MOI.

表67. 核發建築物拆除執照－按區域別及用途別分

TABLE 67. ISSUED BUILDING DEMOLITION LICENSE
- BY LOCALITY AND USE

區域別 Locality	總計 Grand Total			件數 Cases
	件數 Cases	宅數 Houses	總樓地板面積 (平方公尺) Total Floor Area (m ²)	
一一一年四月 Apr., 2022	202	534	199,047	93
新北市 New Taipei City	9	22	4,056	6
臺北市 Taipei City	15	298	56,320	12
桃園市 Taoyuan City	6	5	9,366	2
臺中市 Taichung City	28	29	8,525	17
臺南市 Tainan City	39	44	14,977	16
高雄市 Kaohsiung City	25	39	13,110	15
臺灣省 Taiwan Prov.	80	97	92,693	25
宜蘭縣 Yilan C.	3	4	4,985	—
新竹縣 Hsinchu C.	6	7	7,244	2
苗栗縣 Miaoli C.	8	8	3,042	5
彰化縣 Changhua C.	18	17	14,313	—
南投縣 Nantou C.	2	1	9,455	—
雲林縣 Yunlin C.	3	3	1,723	—
嘉義縣 Chiayi C.	7	8	28,256	2
屏東縣 Pingtung C.	7	8	1,871	2
臺東縣 Taitung C.	2	13	1,724	—
花蓮縣 Hualien C.	4	4	1,525	1
澎湖縣 Penghu C.	6	6	2,279	3
基隆市 Keelung City	1	1	109	1
新竹市 Hsinchu City	11	14	16,013	7
嘉義市 Chiayi City	2	3	154	2
福建省 Fuchien Prov.	—	—	—	—
金門縣 Kinmen C.	—	—	—	—
連江縣 Lienchiang C.	—	—	—	—
國家公園管理處 N.P.Adm.	—	—	—	—
其他內政部 指定特設主 管建築機關 Other M.O.I. Const. Orgs.	—	—	—	—

資料來源：本部營建署。

住宅 Housing			其他 Others		
宅數 Houses	總樓地板面積 (平方公尺) Total Floor Area (m ²)	件數 Cases	宅數 Houses	總樓地板面積 (平方公尺) Total Floor Area (m ²)	件數 Cases
391	59,304	109	143	139,743	93
18	2,948	3	4	1,108	6
274	38,663	3	24	17,657	12
2	262	4	3	9,104	2
20	2,230	11	9	6,295	17
17	3,930	23	27	11,047	16
30	6,239	10	9	6,871	15
30	5,032	55	67	87,661	25
—	—	3	4	4,985	—
2	240	4	5	7,004	2
5	997	3	3	2,045	5
—	—	18	17	14,313	—
—	—	2	1	9,455	—
—	—	3	3	1,723	—
3	534	5	5	27,722	2
3	411	5	5	1,460	2
—	—	2	13	1,724	—
1	134	3	3	1,391	1
3	315	3	3	1,964	3
1	109	—	—	—	1
9	2,138	4	5	13,875	7
3	154	—	—	—	2
—	—	—	—	—	—
—	—	—	—	—	—
—	—	—	—	—	—
—	—	—	—	—	—
—	—	—	—	—	—

Source : Construction and Planning Agency, MOI.

表68. 核發建築物使用執照－按月別及用途別分

年 (月) 別 Year (Month)	總計 Grand Total		住宿類(H類) 住宅(H-2類) Residential		
			件數 Cases	宅數 Houses	總樓地板面積 (平方公尺) Total Floor Area (m ²)
	總件數 Total Cases	總樓地板面積 (平方公尺) Total Floor Area (m ²)	件數 Cases	宅數 Houses	總樓地板面積 (平方公尺) Total Floor Area (m ²)
一〇二年 2013	28,014	28,771,809	22,372	86,438	16,887,729
一〇三年 2014	28,806	31,718,120	23,032	91,883	18,109,432
一〇四年 2015	28,837	32,868,462	23,217	99,421	18,981,866
一〇五年 2016	23,552	29,988,350	18,315	97,620	17,646,434
一〇六年 2017	22,506	28,818,031	17,349	88,636	15,462,618
一〇七年 2018	22,860	28,366,008	17,550	98,953	16,451,813
一〇八年 2019	22,026	26,488,606	17,019	92,284	14,786,505
一〇九年 2020	22,370	28,247,176	17,443	98,260	15,465,693
一一〇年 2021	22,486	28,022,718	17,587	104,872	15,620,275
四月 Apr.	1,848	2,353,334	1,443	7,676	1,210,888
五月 May	1,806	2,490,393	1,432	6,658	1,062,096
六月 June	2,218	2,323,073	1,814	8,772	1,293,030
七月 July	2,030	2,499,608	1,541	9,750	1,423,375
八月 Aug.	1,819	2,243,522	1,355	7,622	1,152,979
九月 Sept.	1,832	2,285,789	1,428	9,758	1,427,539
十月 Oct.	1,790	2,478,934	1,382	11,346	1,619,496
十一月 Nov.	1,876	2,465,151	1,480	10,294	1,524,031
十二月 Dec.	2,224	2,576,731	1,756	9,397	1,394,269
一一一年 2022	6,656	8,823,144	5,080	35,099	5,157,306
一月 Jan.	2,237	2,733,284	1,743	11,278	1,644,688
二月 Feb.	1,010	1,163,439	770	4,919	678,240
三月 Mar.	1,869	2,532,385	1,441	10,665	1,607,575
四月 Apr.	1,540	2,394,036	1,126	8,237	1,226,803
較上月增減(%) VS. with Last Month	-17.60	-5.46	-21.86	-22.77	-23.69
較上年同月增減(%) VS. with Last Year	-16.67	1.73	-21.97	7.31	1.31

資料來源：本部營建署。

說明：1. 用途別依「建築物使用類組及變更使用辦法」分類。
2. 表列數字包括內政部指定特設主管建築機關資料。

TABLE 68. ISSUED BUILDING USAGE LICENSE - BY MONTH AND USE

Lodging 宿舍安養(H-1) Dormitory, Care		商業類(B類) Commerce		工業、倉儲類 (C類) Industry, Storage		辦公、服務類(G類) Business, Service	
件數 Cases	總樓地板面積 (平方公尺) Total Floor Area (m ²)	件數 Cases	總樓地板面積 (平方公尺) Total Floor Area (m ²)	件數 Cases	總樓地板面積 (平方公尺) Total Floor Area (m ²)	件數 Cases	總樓地板面積 (平方公尺) Total Floor Area (m ²)
66	188,158	136	627,985	1,760	5,086,044	1,099	1,946,248
81	133,473	141	1,453,133	1,742	5,259,698	1,087	1,922,403
65	270,003	133	1,231,442	1,711	5,603,725	916	2,260,022
57	236,495	144	1,109,810	1,572	5,689,664	942	1,412,637
52	157,243	138	976,141	1,662	6,109,181	919	1,865,504
50	199,509	164	1,046,631	1,836	5,275,134	977	1,661,154
56	118,736	137	776,136	1,913	5,907,058	936	1,435,210
55	302,503	113	1,161,752	1,788	6,413,295	924	1,712,146
55	137,170	95	838,972	1,625	6,584,640	949	1,368,325
1	543	11	62,948	146	700,147	67	136,094
9	16,982	6	175,958	101	735,256	74	274,434
1	716	2	764	150	649,985	72	60,351
5	16,390	7	12,312	129	565,379	139	187,053
5	31,156	8	34,570	176	474,750	70	197,143
4	5,268	9	50,243	137	401,582	98	54,823
3	3,112	6	124,223	141	368,025	65	86,697
8	23,671	11	54,008	125	422,998	60	81,525
11	22,519	13	154,563	148	611,489	95	96,081
15	90,463	29	221,061	527	1,779,342	301	550,271
6	20,308	6	25,431	174	647,833	102	52,038
1	474	7	158,333	76	151,730	40	45,484
3	58,545	14	35,594	140	356,586	96	179,770
5	11,136	2	1,703	137	623,193	63	272,979
66.67	-80.98	-85.71	-95.22	-2.14	74.77	-34.38	51.85
400.00	1,950.83	-81.82	-97.29	-6.16	-10.99	-5.97	100.58

Source: Construction and Planning Agency, MOI.

Note : 1.The figures are classified according to Architecture Usage Classification and Change Usage regulation.
2.The figures include the data of M.O.I. Const. Orgs..

表68. 核發建築物使用執照－按月別及用途別分(續)

年 (月) 別 Year (Month)	休閒、文教類(D類) Leisure, Education		衛生、福利、更生類(F類) Health, Welfare, Regeneration		公共集會類(A類) Assembly	
	件數 Cases	總樓地板面積 (平方公尺) Total Floor Area (m ²)	件數 Cases	總樓地板面積 (平方公尺) Total Floor Area (m ²)	件數 Cases	總樓地板面積 (平方公尺) Total Floor Area (m ²)
一〇二年 2013	456	1,364,936	112	258,107	34	164,866
一〇三年 2014	394	1,266,778	118	514,640	20	85,342
一〇四年 2015	410	1,315,946	114	464,808	37	78,340
一〇五年 2016	304	844,175	105	347,700	30	105,020
一〇六年 2017	348	950,932	106	587,804	21	42,480
一〇七年 2018	427	1,357,510	113	391,252	30	73,289
一〇八年 2019	416	1,008,018	119	550,591	17	104,246
一〇九年 2020	514	1,101,534	137	409,799	41	139,979
一一〇年 2021	616	1,114,772	152	401,480	19	174,635
四月 Apr.	38	49,887	18	31,537	3	2,413
五月 May	58	66,604	9	9,676	1	10,283
六月 June	55	198,197	10	18,034	—	—
七月 July	63	86,948	17	24,747	1	19,105
八月 Aug.	67	151,694	15	20,176	2	19,397
九月 Sept.	44	88,063	11	103,322	2	61,606
十月 Oct.	48	61,004	20	40,589	1	2,126
十一月 Nov.	42	57,226	13	87,441	2	5,149
十二月 Dec.	57	80,520	9	22,424	3	14,743
一一一年 2022	140	204,072	33	155,251	6	46,321
一月 Jan.	51	71,193	10	59,027	2	2,340
二月 Feb.	28	22,597	9	11,383	1	743
三月 Mar.	34	70,263	5	19,758	3	43,238
四月 Apr.	27	40,019	9	65,083	—	—
較上月增減(%) VS. with Last Month	-20.59	-43.04	80.00	229.40	-100.00	-100.00
較上年同月增減(%) VS. with Last Year	-28.95	-19.78	-50.00	106.37	-100.00	-100.00

說明：自107年2月其他類再細分「農業設施」，其107年累計資料係自2月起至統計期之值。

TABLE 68. ISSUED BUILDING USAGE LICENSE - BY MONTH AND USE(CONT.)

宗教、殯葬類(E類) Religion, Funeral		危險物品類(I類) Hazard Contents		其他類 Others		農業設施 Agricultural facility	
件數 Cases	總樓地板面積 (平方公尺) Total Floor Area (m ²)	件數 Cases	總樓地板面積 (平方公尺) Total Floor Area (m ²)	件數 Cases	總樓地板面積 (平方公尺) Total Floor Area (m ²)	件數 Cases	總樓地板面積 (平方公尺) Total Floor Area (m ²)
154	189,318	43	51,270	1,782	2,007,148	—	—
132	225,778	33	30,804	2,026	2,716,639	—	—
109	153,840	30	21,659	2,095	2,486,811	—	—
158	189,191	40	26,417	1,885	2,380,807	—	—
106	148,229	24	48,165	1,781	2,469,734	—	—
126	165,058	38	52,309	1,549	1,692,349	1,225	1,454,016
137	221,813	43	34,061	1,233	1,546,232	1,231	1,545,992
138	198,261	30	14,891	1,187	1,327,323	1,178	1,319,039
115	144,060	35	51,771	1,238	1,586,618	1,233	1,579,053
10	14,906	4	655	107	143,316	102	135,751
8	10,201	5	11,296	103	117,607	103	117,607
6	1,494	3	1,713	105	98,789	105	98,789
12	18,654	3	650	113	144,995	113	144,995
7	9,329	2	791	112	151,537	112	151,537
10	7,421	1	8,754	88	77,168	88	77,168
14	24,840	—	—	110	148,822	110	148,822
8	5,444	6	6,145	121	197,513	121	197,513
15	13,222	1	100	116	166,801	116	166,801
35	80,644	12	8,410	478	530,003	478	530,003
11	36,886	3	1,334	129	172,206	129	172,206
4	6,519	1	240	73	87,696	73	87,696
11	30,815	3	2,197	119	128,044	119	128,044
9	6,424	5	4,639	157	142,057	157	142,057
-18.18	-79.15	66.67	111.15	31.93	10.94	31.93	10.94
-10.00	-56.90	25.00	608.24	3040.00	1,777.82	53.92	4.65

Note : The item of others is subdivided into "Agricultural facility" since February, 2018; accumulated value of "Agricultural facility" calculates from February to the statistical period.

表69. 核發建築物使用執照－按區域別及用途別分

區域別 Locality	總計 Grand Total		住宿類(H類)		
			住宅(H-2) Residential		
	總件數 Total Cases	總樓地板面積 (平方公尺) Total Floor Area (m ²)	件數 Cases	宅數 Houses	總樓地板面積 (平方公尺) Total Floor Area (m ²)
一一一年四月 Apr., 2022	1,540	2,394,036	1,126	8,237	1,226,803
新北市 New Taipei City	34	156,288	21	810	111,871
臺北市 Taipei City	14	266,907	7	1,185	123,592
桃園市 Taoyuan City	77	449,697	45	961	143,675
臺中市 Taichung City	122	335,647	87	1,991	300,188
臺南市 Tainan City	251	254,655	190	844	157,455
高雄市 Kaohsiung City	130	158,610	109	874	141,785
臺灣省 Taiwan Prov.	885	611,832	656	1,499	239,012
宜蘭縣 Yilan C.	46	21,828	32	80	11,723
新竹縣 Hsinchu C.	34	65,880	23	194	32,331
苗栗縣 Miaoli C.	70	29,724	57	105	18,153
彰化縣 Changhua C.	134	129,698	97	264	44,068
南投縣 Nantou C.	88	35,735	60	107	15,269
雲林縣 Yunlin C.	119	83,182	81	131	21,514
嘉義縣 Chiayi C.	93	40,025	84	84	15,179
屏東縣 Pingtung C.	149	101,729	121	334	44,461
臺東縣 Taitung C.	35	9,426	—	—	—
花蓮縣 Hualien C.	24	9,519	17	43	4,828
澎湖縣 Penghu C.	37	8,402	35	36	7,301
基隆市 Keelung City	2	418	2	2	418
新竹市 Hsinchu City	17	66,901	11	82	14,892
嘉義市 Chiayi City	37	9,365	36	37	8,875
福建省 Fuchien Prov.	15	11,497	9	71	8,598
金門縣 Kinmen C.	13	10,078	9	71	8,598
連江縣 Lienchiang C.	2	1,419	—	—	—
國家公園管理處 N.P.Adm.	2	627	2	2	627
其他內政部 指定特設主 管建築機關 Other M.O.I. Const. Orgs.	10	148,276	—	—	—

資料來源：本部營建署。

TABLE 69 ISSUED BUILDING USAGE LICENSE
- BY LOCALITY AND USE

Lodging		商業類(B類)		工業、倉儲類 (C類)		辦公、服務類(G類)	
宿舍安養(H-1) Dormitory, Care		Commerce		Industry, Storage		Business, Service	
件數 Cases	總樓地板面積 (平方公尺) Total Floor Area (m ²)	件數 Cases	總樓地板面積 (平方公尺) Total Floor Area (m ²)	件數 Cases	總樓地板面積 (平方公尺) Total Floor Area (m ²)	件數 Cases	總樓地板面積 (平方公尺) Total Floor Area (m ²)
5	11,136	2	1,703	137	623,193	63	272,979
—	—	—	—	4	26,660	3	8,791
—	—	—	—	—	—	3	129,548
1	5,849	—	—	21	200,321	6	96,398
1	136	—	—	14	14,096	10	2,571
—	—	1	1,167	23	74,354	10	1,581
1	4,863	—	—	6	2,881	12	1,689
2	288	1	536	63	158,116	15	30,859
—	—	—	—	11	8,505	—	—
—	—	—	—	5	32,398	2	453
—	—	—	—	5	3,778	2	184
—	—	—	—	16	59,301	3	2,710
—	—	—	—	2	2,933	—	—
—	—	—	—	12	31,761	2	436
—	—	—	—	3	5,213	—	—
—	—	—	—	5	13,577	3	23,330
1	212	—	—	—	—	—	—
1	76	—	—	—	—	1	2,726
—	—	1	536	—	—	1	565
—	—	—	—	—	—	—	—
—	—	—	—	—	—	—	—
—	—	—	—	3	160	1	455
—	—	—	—	1	490	—	—
—	—	—	—	—	—	1	54
—	—	—	—	—	—	—	—
—	—	—	—	—	—	—	—
—	—	—	—	—	—	—	—
—	—	—	—	6	146,765	3	1,488

Source : Construction and Planning Agency, MOI.

表69. 核發建築物使用執照－按區域別及用途別分(續)

區域別 Locality	休閒、文教類(D類) Leisure, Education		衛生、福利、 更生類(F類) Health, Welfare, Regeneration		公共集會類(A類) Assembly	
	件數 Cases	總樓地板 面積 (平方公尺) Total Floor Area (m ²)	件數 Cases	總樓地板 面積 (平方公尺) Total Floor Area (m ²)	件數 Cases	總樓地板 面積 (平方公尺) Total Floor Area (m ²)
一一一年四月 Apr., 2022	27	40,019	9	65,083	—	—
新北市 New Taipei City	4	6,866	1	2,037	—	—
臺北市 Taipei City	2	13,162	—	—	—	—
桃園市 Taoyuan City	3	2,544	1	910	—	—
臺中市 Taichung City	2	1,106	1	2,265	—	—
臺南市 Tainan City	1	4,559	2	6,792	—	—
高雄市 Kaohsiung City	—	—	—	—	—	—
臺灣省 Taiwan Prov.	12	9,875	4	53,079	—	—
宜蘭縣 Yilan C.	2	281	1	1,319	—	—
新竹縣 Hsinchu C.	1	83	—	—	—	—
苗栗縣 Miaoli C.	1	2,739	—	—	—	—
彰化縣 Changhua C.	1	1,818	—	—	—	—
南投縣 Nantou C.	1	38	2	443	—	—
雲林縣 Yunlin C.	—	—	—	—	—	—
嘉義縣 Chiayi C.	—	—	—	—	—	—
屏東縣 Pingtung C.	2	2,907	—	—	—	—
臺東縣 Taitung C.	1	635	—	—	—	—
花蓮縣 Hualien C.	2	1,297	—	—	—	—
澎湖縣 Penghu C.	—	—	—	—	—	—
基隆市 Keelung City	—	—	—	—	—	—
新竹市 Hsinchu City	1	77	1	51,317	—	—
嘉義市 Chiayi City	—	—	—	—	—	—
福建省 Fuchien Prov.	3	1,907	—	—	—	—
金門縣 Kinmen C.	1	488	—	—	—	—
連江縣 Lienchiang C.	2	1,419	—	—	—	—
國家公園管理處 N.P.Adm.	—	—	—	—	—	—
其他內政部 指定特設主 管建築機關 Other M.O.I. Const. Orgs.	—	—	—	—	—	—

TABLE 69. ISSUED BUILDING USAGE LICENSE
- BY LOCALITY AND USE (CONT.)

宗教、殯葬類(E類) Religion, Funeral		危險物品類(I類) Hazard Contents		其他類 Others		農業設施 Agricultural facility	
件數 Cases	總樓地板面積 (平方公尺) Total Floor Area (m ²)	件數 Cases	總樓地板面積 (平方公尺) Total Floor Area (m ²)	件數 Cases	總樓地板面積 (平方公尺) Total Floor Area (m ²)	件數 Cases	總樓地板面積 (平方公尺) Total Floor Area (m ²)
9	6,424	5	4,639	157	142,057	157	142,057
1	63	—	—	—	—	—	—
—	—	—	—	2	605	2	605
—	—	—	—	—	—	—	—
—	—	1	597	6	14,688	6	14,688
—	—	—	—	24	8,747	24	8,747
—	—	1	2,867	1	4,525	1	4,525
6	5,423	2	1,152	124	113,492	124	113,492
—	—	—	—	—	—	—	—
—	—	—	—	3	615	3	615
2	4,656	—	—	3	214	3	214
—	—	—	—	17	21,801	17	21,801
—	—	—	—	23	17,052	23	17,052
—	—	1	1,003	23	28,468	23	28,468
1	251	—	—	5	19,382	5	19,382
3	516	1	149	14	16,789	14	16,789
—	—	—	—	33	8,579	33	8,579
—	—	—	—	3	592	3	592
—	—	—	—	—	—	—	—
—	—	—	—	—	—	—	—
—	—	—	—	—	—	—	—
2	938	—	—	—	—	—	—
2	938	—	—	—	—	—	—
—	—	—	—	—	—	—	—
—	—	—	—	—	—	—	—
—	—	1	23	—	—	—	—

表70. 核發建築物使用執照年累計—按區域別及用途別分

區域別 Locality	總計 Grand Total		住宿類(H類) 住宅(H-2) Residential		
			件數 Cases	宅數 Houses	總樓地板面積 (平方公尺) Total Floor Area (m ²)
	總件數 Total Cases	總樓地板面積 (平方公尺) Total Floor Area (m ²)	件數 Cases	宅數 Houses	總樓地板面積 (平方公尺) Total Floor Area (m ²)
一一一年一至四月 Jan. - Apr., 2022	6,656	8,823,144	5,080	35,099	5,157,306
新北市 New Taipei City	152	1,186,008	91	5,404	664,263
臺北市 Taipei City	55	655,530	32	2,847	389,635
桃園市 Taoyuan City	351	1,426,026	214	5,452	795,485
臺中市 Taichung City	620	1,188,881	480	6,544	997,480
臺南市 Tainan City	1,144	806,707	922	2,940	496,993
高雄市 Kaohsiung City	617	786,519	533	4,862	676,291
臺灣省 Taiwan Prov.	3,626	2,389,622	2,759	6,892	1,113,950
宜蘭縣 Yilan C.	305	170,244	243	771	116,575
新竹縣 Hsinchu C.	130	258,681	78	982	145,902
苗栗縣 Miaoli C.	204	153,116	158	355	57,699
彰化縣 Changhua C.	536	439,106	386	947	166,499
南投縣 Nantou C.	418	172,656	331	509	86,834
雲林縣 Yunlin C.	516	323,670	394	811	138,848
嘉義縣 Chiayi C.	310	151,363	262	265	48,403
屏東縣 Pingtung C.	538	348,647	401	824	123,103
臺東縣 Taitung C.	107	57,634	51	254	35,384
花蓮縣 Hualien C.	68	32,823	50	136	17,079
澎湖縣 Penghu C.	117	29,237	105	113	24,103
基隆市 Keelung City	18	49,917	8	220	33,019
新竹市 Hsinchu City	75	125,244	62	442	61,873
嘉義市 Chiayi City	284	77,284	230	263	58,629
福建省 Fuchien Prov.	63	34,373	46	155	22,297
金門縣 Kinmen C.	57	27,301	45	154	21,119
連江縣 Lienchiang C.	6	7,072	1	1	1,178
國家公園管理處 N.P.Adm.	3	912	3	3	912
其他內政部 指定特設主 管建築機關 Other M.O.I. Const. Orgs.	25	348,566	—	—	—

資料來源：本部營建署。

TABLE 70. ISSUED BUILDING USAGE LICENSE OF THE YEAR
- BY LOCALITY AND USE

Lodging 宿舍安養(H-1) Dormitory, Care		商業類(B類) Commerce		工業、倉儲類 (C類) Industry, Storage		辦公、服務類(G類) Business, Service	
件數 Cases	總樓地板面積 (平方公尺) Total Floor Area (m ²)	件數 Cases	總樓地板面積 (平方公尺) Total Floor Area (m ²)	件數 Cases	總樓地板面積 (平方公尺) Total Floor Area (m ²)	件數 Cases	總樓地板面積 (平方公尺) Total Floor Area (m ²)
15	90,463	29	221,061	527	1,779,342	301	550,271
1	3,005	2	150,790	19	103,357	14	179,298
1	53,327	1	3,014	1	2,983	4	131,154
2	10,183	2	16,147	86	425,398	21	109,550
1	136	5	5,171	43	73,900	42	14,342
2	16,451	8	24,051	85	201,946	39	11,358
1	4,863	2	4,235	27	44,606	28	8,665
7	2,498	9	17,653	246	580,497	141	89,316
1	407	3	13,160	41	26,377	5	4,756
—	—	—	—	18	96,202	7	1,878
—	—	—	—	13	68,551	8	3,945
—	—	1	496	60	159,903	13	6,775
—	—	—	—	17	25,674	7	1,914
—	—	2	2,371	23	79,189	10	3,176
1	702	—	—	15	40,172	4	616
—	—	1	497	41	51,865	17	45,983
3	839	—	—	5	5,254	5	2,953
2	550	—	—	—	—	6	5,253
—	—	2	1,129	1	227	6	2,193
—	—	—	—	4	12,091	—	—
—	—	—	—	5	10,392	4	919
—	—	—	—	3	4,600	49	8,955
—	—	—	—	1	22	8	4,794
—	—	—	—	1	22	7	4,531
—	—	—	—	—	—	1	263
—	—	—	—	—	—	—	—
—	—	—	—	19	346,633	4	1,794

Source : Construction and Planning Agency, MOI.

表70. 核發建築物使用執照年累計—按區域別及用途別分(續)

區域別 Locality	休閒、文教類(D類) Leisure, Education		衛生、福利、 更生類(F類) Health, Welfare, Regeneration		公共集會類(A類) Assembly	
	件數 Cases	總樓地板 面積 (平方公尺) Total Floor Area (m ²)	件數 Cases	總樓地板 面積 (平方公尺) Total Floor Area (m ²)	件數 Cases	總樓地板 面積 (平方公尺) Total Floor Area (m ²)
一一一年一至四月 Jan. - Apr., 2022	140	204,072	33	155,251	6	46,321
新北市 New Taipei City	18	64,326	4	7,164	—	—
臺北市 Taipei City	11	29,045	1	45,234	—	—
桃園市 Taoyuan City	10	8,700	7	17,593	1	24,455
臺中市 Taichung City	17	24,110	4	9,748	1	17,782
臺南市 Tainan City	6	7,295	4	9,382	1	743
高雄市 Kaohsiung City	13	18,885	3	2,509	1	51
臺灣省 Taiwan Prov.	61	47,881	10	63,621	1	1,001
宜蘭縣 Yilan C.	7	1,927	1	1,319	—	—
新竹縣 Hsinchu C.	10	6,748	—	—	—	—
苗栗縣 Miaoli C.	1	2,739	1	4,455	—	—
彰化縣 Changhua C.	4	3,593	1	513	—	—
南投縣 Nantou C.	4	1,663	2	443	—	—
雲林縣 Yunlin C.	6	4,256	—	—	—	—
嘉義縣 Chiayi C.	2	625	—	—	1	1,001
屏東縣 Pingtung C.	12	13,822	—	—	—	—
臺東縣 Taitung C.	2	879	—	—	—	—
花蓮縣 Hualien C.	3	2,548	1	2,912	—	—
澎湖縣 Penghu C.	3	1,585	—	—	—	—
基隆市 Keelung City	4	2,319	1	1,996	—	—
新竹市 Hsinchu City	1	77	3	51,983	—	—
嘉義市 Chiayi City	2	5,100	—	—	—	—
福建省 Fuchien Prov.	4	3,830	—	—	1	2,289
金門縣 Kinmen C.	1	488	—	—	—	—
連江縣 Lienchiang C.	3	3,342	—	—	1	2,289
國家公園管理處 N.P.Adm.	—	—	—	—	—	—
其他內政部 指定特設主 管建築機關 Other M.O.I. Const. Orgs.	—	—	—	—	—	—

TABLE 70. ISSUED BUILDING USAGE LICENSE OF THE YEAR
- BY LOCALITY AND USE (CONT.)

宗教、殯葬類(E類) Religion, Funeral		危險物品類(I類) Hazard Contents		其他類 Others		農業設施 Agricultural facility	
件數 Cases	總樓地板面積 (平方公尺) Total Floor Area (m ²)	件數 Cases	總樓地板面積 (平方公尺) Total Floor Area (m ²)	件數 Cases	總樓地板面積 (平方公尺) Total Floor Area (m ²)	件數 Cases	總樓地板面積 (平方公尺) Total Floor Area (m ²)
35	80,644	12	8,410	478	530,003	478	530,003
2	12,892	1	913	—	—	—	—
1	46	—	—	3	1,092	3	1,092
4	16,797	2	977	2	741	2	741
1	74	2	837	24	45,301	24	45,301
3	573	—	—	74	37,915	74	37,915
2	10,276	1	2,867	6	13,271	6	13,271
19	38,932	5	2,793	368	431,480	368	431,480
1	5,176	—	—	3	547	3	547
—	—	1	357	16	7,594	16	7,594
5	10,627	—	—	18	5,100	18	5,100
—	—	—	—	71	101,327	71	101,327
2	64	—	—	55	56,064	55	56,064
2	223	3	2,287	76	93,320	76	93,320
1	251	—	—	24	59,593	24	59,593
8	22,591	1	149	57	90,637	57	90,637
—	—	—	—	41	12,325	41	12,325
—	—	—	—	6	4,481	6	4,481
—	—	—	—	—	—	—	—
—	—	—	—	1	492	1	492
—	—	—	—	—	—	—	—
—	—	—	—	—	—	—	—
2	938	—	—	1	203	1	203
2	938	—	—	1	203	1	203
—	—	—	—	—	—	—	—
—	—	—	—	—	—	—	—
1	116	1	23	—	—	—	—

表71. 核發建築物使用執照－按月別及構造別分

TABLE 71. ISSUED BUILDING USAGE LICENSE - BY MONTH AND MATERIAL

年 (月) 別 Year (Month)	總 計 Grand Total		鋼骨鋼筋混凝土構造 Steel Frame & Reinforced Concrete		混凝土構造 (含鋼筋混凝土構造) Reinforced Concrete	
	總樓地板面積 (平方公尺) Total Floor Area (m ²)	工程造價 (千元) Construction Cost (NT\$1,000)	總樓地板面積 (平方公尺) Total Floor Area (m ²)	工程造價 (千元) Construction Cost (NT\$1,000)	總樓地板面積 (平方公尺) Total Floor Area (m ²)	工程造價 (千元) Construction Cost (NT\$1,000)
一〇二年 2013	28,771,809	230,495,695	2,495,094	22,505,240	22,161,462	182,811,278
一〇三年 2014	31,718,120	267,940,432	2,727,407	23,983,007	22,976,841	195,978,832
一〇四年 2015	32,868,462	271,674,685	2,355,320	22,323,153	24,330,421	203,555,004
一〇五年 2016	29,988,350	257,136,676	1,553,466	13,469,149	23,662,148	209,920,008
一〇六年 2017	28,818,031	249,049,781	2,214,521	20,550,064	22,055,734	198,028,777
一〇七年 2018	28,366,008	244,789,390	1,819,883	15,521,567	20,857,465	182,705,959
一〇八年 2019	26,488,606	231,469,623	1,757,671	16,285,871	18,725,617	167,543,428
一〇九年 2020	28,247,176	245,752,563	1,863,975	17,613,220	20,300,988	177,510,726
一一〇年 2021	28,022,718	241,381,620	1,948,881	16,875,620	20,361,755	177,177,694
四 月 Apr.	2,353,334	21,774,280	214,849	1,748,388	1,658,755	15,613,085
五 月 May	2,490,393	20,987,040	273,175	1,834,573	1,637,549	13,893,605
六 月 June	2,323,073	18,209,848	90,009	624,057	1,772,818	14,698,687
七 月 July	2,499,608	21,587,679	85,398	884,499	1,836,842	15,176,923
八 月 Aug.	2,243,522	19,552,651	89,432	697,872	1,645,147	14,486,525
九 月 Sept.	2,285,789	21,248,109	162,873	1,936,067	1,795,446	16,428,752
十 月 Oct.	2,478,934	23,194,189	161,244	1,396,982	1,860,762	16,877,503
十一月 Nov.	2,465,151	21,413,539	186,465	1,405,130	1,866,309	17,100,653
十二月 Dec.	2,576,731	20,331,865	111,032	791,258	1,894,102	16,320,523
一一一年 2022	8,823,144	80,241,866	721,238	6,878,115	6,176,851	56,798,438
一 月 Jan.	2,733,284	22,852,554	360,638	3,135,749	1,917,531	16,758,951
二 月 Feb.	1,163,439	11,678,301	54,504	501,570	715,661	6,668,084
三 月 Mar.	2,532,385	24,160,888	108,896	986,092	1,966,069	18,410,407
四 月 Apr.	2,394,036	21,550,123	197,200	2,254,704	1,577,590	14,960,996
較上月增減(%) VS. with Last Month	-5.46	-10.81	81.09	128.65	-19.76	-18.74
較上年同月增減(%) VS. with Last Year	1.73	-1.03	-8.21	28.96	-4.89	-4.18

資料來源：本部營建署。

鋼構造(94年以前為 鋼架構造) Steel		磚構造 Brick		木構造 Wooden		其 他 Others	
總樓地板面積 (平方公尺) Total Floor Area (m ²)	工程造價 (千元) Construction Cost (NT\$1,000)	總樓地板面積 (平方公尺) Total Floor Area (m ²)	工程造價 (千元) Construction Cost (NT\$1,000)	總樓地板面積 (平方公尺) Total Floor Area (m ²)	工程造價 (千元) Construction Cost (NT\$1,000)	總樓地板面積 (平方公尺) Total Floor Area (m ²)	工程造價 (千元) Construction Cost (NT\$1,000)
3,896,411	24,404,411	131,063	435,272	44,165	145,282	43,614	194,212
5,716,279	46,978,889	168,336	569,750	39,512	114,679	89,745	315,275
5,874,090	44,152,558	130,583	461,510	33,356	114,010	144,692	1,068,450
4,534,515	32,929,212	113,633	363,293	36,450	114,263	88,138	340,751
4,157,857	28,899,003	171,524	622,842	54,539	162,911	163,856	786,184
5,344,877	45,323,927	205,173	742,887	55,265	181,419	83,345	313,631
5,772,365	46,823,153	175,912	626,973	40,624	133,478	16,417	56,720
5,868,402	49,809,284	194,378	745,471	16,918	54,046	2,515	19,816
5,498,283	46,503,047	179,061	709,843	32,349	97,887	2,389	17,529
468,726	4,373,243	9,341	34,423	1,663	5,141	—	—
548,011	5,117,803	31,658	141,059	—	—	—	—
450,671	2,845,559	5,842	24,030	2,287	6,402	1,446	11,113
568,337	5,498,794	8,804	26,827	227	636	—	—
490,326	4,288,001	13,835	63,299	4,423	14,945	359	2,009
309,808	2,815,073	15,397	61,319	1,686	2,529	579	4,369
427,001	4,796,721	26,243	111,182	3,684	11,801	—	—
399,794	2,862,949	12,238	43,482	340	1,287	5	38
549,631	3,121,093	18,461	87,421	3,505	11,570	—	—
1,831,628	16,241,793	81,563	282,477	11,549	38,814	315	2,229
422,122	2,849,873	30,303	102,180	2,690	5,801	—	—
378,009	4,455,754	10,347	31,462	4,918	21,431	—	—
431,121	4,684,265	22,873	70,297	3,406	9,685	20	142
600,376	4,251,901	18,040	78,538	535	1,897	295	2,087
39.26	-9.23	-21.13	11.72	-84.29	-80.41	1,375.00	1,369.72
28.09	-2.77	93.13	128.16	-67.83	-63.10	--	--

Source : Construction and Planning Agency, MOI.

表72. 核發建築物使用執照－按區域別及構造別分

TABLE 72. ISSUED BUILDING USAGE LICENSE
- BY LOCALITY AND MATERIAL

區域別 Locality	總計 Grand-Total		鋼骨鋼筋混凝土構造 Steel Frame & Reinforced Concrete		混凝土構造 (含鋼筋混凝土構造) Reinforced Concrete	
	總樓地板面積 (平方公尺) Total Floor Area (m ²)	工程造價 (千元) Construction Cost (NT\$1,000)	總樓地板面積 (平方公尺) Total Floor Area (m ²)	工程造價 (千元) Construction Cost (NT\$1,000)	總樓地板面積 (平方公尺) Total Floor Area (m ²)	工程造價 (千元) Construction Cost (NT\$1,000)
一一一年四月 Apr., 2022	2,394,036	21,550,123	197,200	2,254,704	1,577,590	14,960,996
新北市 New Taipei City	156,288	1,899,324	500	8,379	151,838	1,825,144
臺北市 Taipei City	266,907	3,885,903	77,268	1,395,785	117,501	1,589,969
桃園市 Taoyuan City	449,697	4,643,594	—	—	350,288	3,673,993
臺中市 Taichung City	335,647	3,630,934	—	—	310,055	3,484,622
臺南市 Tainan City	254,655	1,813,826	37,890	410,065	108,183	719,723
高雄市 Kaohsiung City	158,610	1,265,513	—	—	141,664	1,166,334
臺灣省 Taiwan Prov.	611,832	3,578,734	80,758	435,989	375,801	2,367,265
宜蘭縣 Yilan C.	21,828	130,266	—	—	21,061	126,496
新竹縣 Hsinchu C.	65,880	349,595	8,364	41,820	45,735	248,859
苗栗縣 Miaoli C.	29,724	153,042	50	195	26,232	136,633
彰化縣 Changhua C.	129,698	804,067	65,229	362,601	60,758	427,478
南投縣 Nantou C.	35,735	191,058	—	—	15,047	89,816
雲林縣 Yunlin C.	83,182	450,898	4,396	17,677	20,885	122,373
嘉義縣 Chiayi C.	40,025	201,855	194	1,058	18,421	100,619
屏東縣 Pingtung C.	101,729	508,920	1,791	8,954	68,308	349,619
臺東縣 Taitung C.	9,426	50,246	—	—	9,315	49,856
花蓮縣 Hualien C.	9,519	51,323	657	3,283	7,476	40,184
澎湖縣 Penghu C.	8,402	40,965	—	—	6,893	34,464
基隆市 Keelung City	418	3,145	—	—	418	3,145
新竹市 Hsinchu City	66,901	588,588	77	401	66,664	587,353
嘉義市 Chiayi City	9,365	54,766	—	—	8,588	50,370
福建省 Fuchien Prov.	11,497	56,019	—	—	11,443	55,813
金門縣 Kinmen C.	10,078	50,582	—	—	10,024	50,376
連江縣 Lienchiang C.	1,419	5,437	—	—	1,419	5,437
國家公園管理處 N.P.Adm.	627	2,201	—	—	627	2,201
其他內政部 指定特設主 管建築機關 Other M.O.I. Const. Orgs.	148,276	774,075	784	4,486	10,190	75,932

資料來源：本部營建署。

鋼構造 Steel		磚構造 Brick		木構造 Wooden		其他 Others	
總樓地板面積 (平方公尺) Total Floor Area (m ²)	工程造價 (千元) Construction Cost (NT\$1,000)	總樓地板面積 (平方公尺) Total Floor Area (m ²)	工程造價 (千元) Construction Cost (NT\$1,000)	總樓地板面積 (平方公尺) Total Floor Area (m ²)	工程造價 (千元) Construction Cost (NT\$1,000)	總樓地板面積 (平方公尺) Total Floor Area (m ²)	工程造價 (千元) Construction Cost (NT\$1,000)
600,376	4,251,901	18,040	78,538	535	1,897	295	2,087
3,794	64,602	156	1,199	—	—	—	—
71,449	895,275	394	2,787	—	—	295	2,087
98,708	966,656	166	1,048	535	1,897	—	—
25,592	146,312	—	—	—	—	—	—
108,582	684,038	—	—	—	—	—	—
16,946	99,179	—	—	—	—	—	—
137,949	701,976	17,324	73,504	—	—	—	—
767	3,770	—	—	—	—	—	—
11,659	58,303	122	613	—	—	—	—
3,442	16,214	—	—	—	—	—	—
1,176	6,379	2,535	7,609	—	—	—	—
20,688	101,242	—	—	—	—	—	—
48,462	261,252	9,439	49,596	—	—	—	—
21,410	100,178	—	—	—	—	—	—
27,348	138,353	4,282	11,994	—	—	—	—
111	390	—	—	—	—	—	—
1,383	7,842	3	14	—	—	—	—
566	2,823	943	3,678	—	—	—	—
—	—	—	—	—	—	—	—
160	834	—	—	—	—	—	—
777	4,396	—	—	—	—	—	—
54	206	—	—	—	—	—	—
54	206	—	—	—	—	—	—
—	—	—	—	—	—	—	—
—	—	—	—	—	—	—	—
137,302	693,657	—	—	—	—	—	—

Source :Construction and Planning Agency, MOI.

表73. 核發建築物使用執照－按高度別分

年 (月) 別 Year (Month)	總 計 Grand Total		7公尺以下 7m & Under 7m		超過7至15公尺 Over 7 Up to 15m	
	件 數 Cases	總樓地板面積 (平方公尺) Total Floor Area (m ²)	件 數 Cases	總樓地板面積 (平方公尺) Total Floor Area (m ²)	件 數 Cases	總樓地板面積 (平方公尺) Total Floor Area (m ²)
一〇二年 2013	28,014	28,771,809	4,158	1,525,591	20,074	8,186,070
一〇三年 2014	28,806	31,718,120	3,825	1,756,431	21,089	8,835,498
一〇四年 2015	28,837	32,868,462	3,721	1,700,229	21,130	8,883,453
一〇五年 2016	23,552	29,988,350	3,355	1,274,448	16,716	7,219,449
一〇六年 2017	22,506	28,818,031	3,066	1,475,856	16,312	6,719,046
一〇七年 2018	22,860	28,366,008	3,669	1,878,532	16,185	7,292,444
一〇八年 2019	22,026	26,488,606	3,359	1,785,043	15,701	6,958,485
一〇九年 2020	22,370	28,247,176	3,351	1,622,719	16,007	7,196,243
一一〇年 2021	22,486	28,022,718	3,329	1,710,650	16,222	7,382,312
四 月 Apr.	1,848	2,353,334	288	155,318	1,352	578,710
五 月 May	1,806	2,490,393	278	128,232	1,319	573,899
六 月 June	2,218	2,323,073	254	116,994	1,713	642,475
七 月 July	2,030	2,499,608	334	140,206	1,432	645,418
八 月 Aug.	1,819	2,243,522	292	160,898	1,258	572,352
九 月 Sept.	1,832	2,285,789	266	105,100	1,333	553,246
十 月 Oct.	1,790	2,478,934	259	120,459	1,236	651,468
十一月 Nov.	1,876	2,465,151	289	196,622	1,307	742,159
十二月 Dec.	2,224	2,576,731	317	214,772	1,628	709,811
一一一年 2022	6,656	8,823,144	1,042	582,947	4,692	2,169,509
一 月 Jan.	2,237	2,733,284	327	189,309	1,607	775,431
二 月 Feb.	1,010	1,163,439	177	91,092	735	335,960
三 月 Mar.	1,869	2,532,385	269	142,921	1,293	561,602
四 月 Apr.	1,540	2,394,036	269	159,625	1,057	496,516
較上月增減(%) VS. with Last Month	-17.60	-5.46	—	11.69	-18.25	-11.59
較上年同月增減(%) VS. with Last Year	-16.67	1.73	-6.60	2.77	-21.82	-14.20

資料來源：本部營建署。

TABLE 73. ISSUED BUILDING USAGE LICENSE - BY HEIGHT

超過15至30公尺 Over 15 Up to 30m		超過30至45公尺 Over 30 Up to 45m		超過45至60公尺 Over 45 Up to 60m		超過60公尺 Over 60m	
件 數 Cases	總樓地板面積 (平方公尺) Total Floor Area (m ²)	件 數 Cases	總樓地板面積 (平方公尺) Total Floor Area (m ²)	件 數 Cases	總樓地板面積 (平方公尺) Total Floor Area (m ²)	件 數 Cases	總樓地板面積 (平方公尺) Total Floor Area (m ²)
3,108	6,359,112	276	3,092,256	275	5,173,829	123	4,434,951
3,170	6,181,924	293	3,786,936	285	5,215,868	144	5,941,463
3,193	7,550,258	334	3,850,700	315	5,573,838	144	5,309,984
2,710	6,589,003	325	3,703,041	298	5,328,829	148	5,873,580
2,398	6,080,188	293	3,876,949	295	5,559,666	142	5,106,326
2,337	6,031,842	304	3,640,486	223	4,075,962	142	5,446,742
2,351	5,648,305	276	3,323,524	224	4,215,856	115	4,557,393
2,345	5,811,560	264	3,289,149	293	5,743,195	110	4,584,310
2,312	5,999,701	252	3,110,477	260	5,862,432	111	3,957,146
157	595,672	14	115,353	23	517,334	14	390,947
170	473,424	12	118,393	21	818,833	6	377,612
197	537,096	27	377,182	24	514,645	3	134,681
216	569,796	17	296,380	19	475,241	12	372,567
212	495,132	22	313,203	23	371,516	12	330,421
176	423,206	19	298,200	30	628,909	8	277,128
237	628,609	22	145,407	27	520,029	9	412,962
225	467,290	22	219,449	22	497,065	11	342,566
219	561,473	26	387,373	24	431,183	10	272,119
707	1,748,418	81	985,155	105	2,490,339	29	846,776
232	504,210	34	465,720	33	716,289	4	82,325
69	152,243	9	63,958	17	395,150	3	125,036
243	592,823	21	178,629	30	664,996	13	391,414
163	499,142	17	276,848	25	713,904	9	248,001
-32.92	-15.80	-19.05	54.98	-16.67	7.35	-30.77	-36.64
3.82	-16.21	21.43	140.00	8.70	38.00	-35.71	-36.56

Source : Construction and Planning Agency, MOI.

表74. 核發建築物使用執照－按層數別分

年(月)別 Year (Month)	總計 Grand Total		地上層			
			一至五層 1 - 5 Stories		六至十層 6 - 10 Stories	
	棟數(1) Buildings	總樓地板面積 (平方公尺) Total Floor Area (m ²)	棟數 Buildings	總樓地板面積 (平方公尺) Total Floor Area (m ²)	棟數 Buildings	總樓地板面積 (平方公尺) Total Floor Area (m ²)
一〇二年 2013	41,692	28,771,809	39,685	15,271,081	688	2,614,571
一〇三年 2014	43,342	31,718,120	41,137	16,492,722	855	2,797,441
一〇四年 2015	44,891	32,868,462	42,719	17,299,326	819	3,516,138
一〇五年 2016	34,623	29,988,350	32,483	14,380,976	794	3,465,261
一〇六年 2017	32,945	28,818,031	30,913	13,269,326	817	4,348,567
一〇七年 2018	35,346	28,366,008	33,004	14,261,221	1,236	3,774,896
一〇八年 2019	34,287	26,488,606	32,527	13,825,473	737	3,118,056
一〇九年 2020	35,266	28,247,176	33,369	14,209,413	603	2,804,340
一一〇年 2021	36,211	28,022,718	34,433	14,599,330	726	4,051,586
四月 Apr.	2,876	2,353,334	2,740	1,241,065	51	341,066
五月 May	2,919	2,490,393	2,824	1,173,625	42	622,327
六月 June	3,386	2,323,073	3,237	1,324,908	67	384,437
七月 July	3,210	2,499,608	3,033	1,240,399	79	441,604
八月 Aug.	2,698	2,243,522	2,559	1,217,731	44	235,648
九月 Sept.	2,918	2,285,789	2,699	1,036,271	46	272,993
十月 Oct.	3,059	2,478,934	2,840	1,158,737	110	334,262
十一月 Nov.	3,443	2,465,151	3,311	1,323,362	50	237,208
十二月 Dec.	3,452	2,576,731	3,277	1,529,230	84	284,179
一一一年 2022	10,965	8,823,144	10,345	4,471,961	175	979,221
一月 Jan.	3,711	2,733,284	3,527	1,515,617	61	301,813
二月 Feb.	1,585	1,163,439	1,467	570,024	14	205,071
三月 Mar.	3,118	2,532,385	2,948	1,171,688	64	225,486
四月 Apr.	2,551	2,394,036	2,403	1,214,632	36	246,851
較上月增減(%) VS. with Last Month	-18.18	-5.46	-18.49	3.67	-43.75	9.48
較上年同月增減(%) VS. with Last Year	-11.30	1.73	-12.30	-2.13	-29.41	-27.62

資料來源：本部營建署。

TABLE 74. ISSUED BUILDING USAGE LICENSE - BY STORY

Over Ground						地下層	
十一至十五層 11 - 15 Stories		十六至二十層 16 - 20 Stories		二十一層以上 21 Stories & Over		Under Ground	
棟數 Buildings	總樓地板面積 (平方公尺) Total Floor Area (m ²)	棟數 Buildings	總樓地板面積 (平方公尺) Total Floor Area (m ²)	棟數 Buildings	總樓地板面積 (平方公尺) Total Floor Area (m ²)	棟數 Buildings	總樓地板面積 (平方公尺) Total Floor Area (m ²)
1,012	6,455,982	145	1,463,234	160	2,965,909	2	1,032
1,004	6,104,536	124	1,738,964	221	4,584,343	1	114
1,024	6,426,669	120	1,596,401	205	4,019,423	4	10,505
925	6,017,513	124	1,368,854	295	4,754,407	2	1,339
892	6,254,638	110	1,428,037	212	3,517,342	1	121
758	4,612,255	108	1,388,597	240	4,329,039	—	—
741	5,087,985	104	1,165,185	178	3,291,907	—	—
1,048	6,817,204	64	1,226,519	182	3,189,700	—	—
785	5,463,815	87	1,200,719	180	2,707,268	—	—
44	380,256	10	131,179	31	259,768	—	—
32	316,829	15	96,317	6	281,295	—	—
72	463,760	2	15,287	8	134,681	—	—
56	468,705	5	61,828	37	287,072	—	—
59	459,722	2	41,094	34	289,327	—	—
158	699,397	12	212,823	3	64,305	—	—
94	572,973	3	50,081	12	362,881	—	—
62	542,798	6	72,829	14	288,954	—	—
76	513,688	12	163,743	3	85,891	—	—
379	2,464,303	31	388,196	35	519,463	—	—
114	833,529	7	37,310	2	45,015	—	—
89	250,884	5	27,371	10	110,089	—	—
77	709,451	12	223,884	17	201,876	—	—
99	670,439	7	99,631	6	162,483	—	—
28.57	-5.50	-41.67	-55.50	-64.71	-19.51	--	--
125.00	76.31	-30.00	-24.05	-80.65	-37.45	--	--

Source : Construction and Planning Agency, MOI.

表75. 核發建築物使用執照－按使用分區別分

年(月)別 Year (Month)	總計 Grand Total			都市計畫 Urban Planning Zone		
	基地面積 (平方公尺) Basement Area (m ²)	地面層面積 (平方公尺) Ground Floor Area (m ²)	總樓地板面積 (平方公尺) Total Floor Area (m ²)	住宅區 Residential	商業區 Commercial	工業區 Industrial
				總樓地板面積 (平方公尺) Total Floor Area (m ²)	總樓地板面積 (平方公尺) Total Floor Area (m ²)	總樓地板面積 (平方公尺) Total Floor Area (m ²)
一〇二年 2013	261,704,887	7,741,929	28,771,809	13,360,002	3,336,111	2,877,884
一〇三年 2014	198,368,012	8,250,513	31,718,120	13,226,688	4,575,372	3,210,638
一〇四年 2015	245,250,928	8,667,344	32,868,462	13,653,688	4,556,204	2,562,093
一〇五年 2016	191,540,751	7,408,426	29,988,350	13,253,062	4,022,272	2,850,964
一〇六年 2017	139,047,455	7,198,597	28,818,031	11,508,416	3,638,231	3,734,572
一〇七年 2018	200,592,982	7,579,216	28,366,008	12,081,309	3,604,662	2,449,206
一〇八年 2019	194,636,565	7,339,131	26,488,606	10,869,545	2,877,253	2,829,258
一〇九年 2020	181,160,120	7,357,407	28,247,176	11,221,238	3,711,620	3,067,012
一一〇年 2021	152,516,711	7,664,826	28,022,718	11,254,720	3,026,490	3,150,864
四月 Apr.	27,981,354	709,542	2,353,334	896,395	169,235	349,871
五月 May	6,553,049	659,201	2,490,393	667,652	273,250	539,831
六月 June	12,822,739	662,478	2,323,073	1,000,399	130,269	177,216
七月 July	16,389,747	642,596	2,499,608	979,522	294,676	200,430
八月 Aug.	9,133,623	664,486	2,243,522	835,717	325,698	233,672
九月 Sept.	12,089,749	542,504	2,285,789	1,137,758	139,009	260,842
十月 Oct.	6,909,093	632,290	2,478,934	1,114,816	492,538	183,655
十一月 Nov.	24,416,533	712,867	2,465,151	1,041,942	321,742	211,665
十二月 Dec.	7,117,573	753,947	2,576,731	1,101,458	116,435	220,130
一一一年 2022	65,108,341	2,259,314	8,823,144	3,957,084	902,566	855,511
一月 Jan.	21,887,151	757,553	2,733,284	1,350,721	75,386	248,880
二月 Feb.	3,622,224	313,416	1,163,439	469,679	299,425	82,806
三月 Mar.	4,881,163	621,066	2,532,385	1,230,367	360,691	137,961
四月 Apr.	34,717,803	567,279	2,394,036	906,317	167,064	385,864
較上月增減(%) VS. with Last Month	611.26	-8.66	-5.46	-26.34	-53.68	179.69
較上年同月增減(%) VS. with Last Year	24.07	-20.05	1.73	1.11	-1.28	10.29

資料來源：本部營建署。

TABLE 75. ISSUED BUILDING USAGE LICENSE - BY LANDUSE ZONES

行政區 Administration	區域內 Urban Planning Zone					都市計畫區域外 Non-Urban	
	文教區 Education & Culture	風景區 Distinct Landscape	農業區 Agricultural	其他 Others	住宅 Residential	非住宅 Others	
	總樓地板面積 (平方公尺) Total Floor Area (m ²)	總樓地板面積 (平方公尺) Total Floor Area (m ²)	總樓地板面積 (平方公尺) Total Floor Area (m ²)	總樓地板面積 (平方公尺) Total Floor Area (m ²)	總樓地板面積 (平方公尺) Total Floor Area (m ²)	總樓地板面積 (平方公尺) Total Floor Area (m ²)	
226,179	865,691	25,567	1,334,916	3,063,757	374,719	3,306,983	
499,454	724,265	32,661	1,438,490	4,119,317	575,720	3,315,515	
752,619	863,403	42,445	1,626,675	4,412,233	630,999	3,768,103	
334,169	588,550	22,289	1,604,805	3,333,178	609,477	3,369,584	
334,489	836,633	26,965	1,663,521	3,351,923	703,012	3,020,269	
504,852	985,235	46,196	1,505,013	3,183,614	758,611	3,247,310	
319,117	545,217	15,903	1,682,518	3,497,090	763,505	3,089,200	
605,304	912,218	15,465	1,484,475	3,710,222	861,358	2,658,264	
204,228	885,208	23,953	1,458,447	4,109,555	831,817	3,077,436	
28,924	54,693	107	157,148	356,229	94,943	245,789	
6,279	41,976	—	83,773	529,759	88,582	259,291	
3,894	141,696	439	109,014	478,704	89,365	192,077	
34,986	26,440	8,605	165,378	409,074	43,952	336,545	
5,687	171,982	933	127,813	284,492	39,738	217,790	
8,368	132,860	237	82,578	238,643	53,955	231,539	
23,258	54,992	—	134,827	175,670	59,204	239,974	
14,340	27,365	1,318	154,859	300,066	100,029	291,825	
14,955	55,735	7,506	131,777	406,907	79,870	441,958	
148,835	189,837	3,808	457,664	1,060,486	218,072	1,029,281	
49,236	36,025	3,023	180,156	427,482	71,790	290,585	
5,172	15,904	143	44,152	71,016	21,927	153,215	
19,061	109,482	168	98,545	254,922	56,832	264,356	
75,366	28,426	474	134,811	307,066	67,523	321,125	
295.39	-74.04	182.14	36.80	20.45	18.81	21.47	
160.57	-48.03	342.99	-14.21	-13.80	-28.88	30.65	

Source : Construction and Planning Agency, MOI.

表76. 建築物開工統計—按月別及用途別分

年 (月) 別 Year (Month)	總計 Grand Total		住宿類(H類) Residential		
	總件數 Total Cases	總樓地板面積 (平方公尺) Total Floor Area (m ²)	住宅(H-2)		
			件數 Cases	宅數 Houses	總樓地板面積 (平方公尺) Total Floor Area (m ²)
一〇二年 2013	26,344	28,690,344	21,670	95,592	18,314,570
一〇三年 2014	24,497	31,344,905	19,727	105,365	19,093,409
一〇四年 2015	20,444	25,354,769	16,292	84,032	14,547,923
一〇五年 2016	17,733	20,816,441	13,573	68,996	11,713,048
一〇六年 2017	18,659	23,223,703	14,435	76,070	12,625,635
一〇七年 2018	18,469	26,262,066	14,587	102,222	15,625,572
一〇八年 2019	17,519	27,843,010	13,990	116,521	17,232,440
一〇九年 2020	18,523	32,403,233	14,466	134,315	19,204,159
一一〇年 2021	17,077	30,499,556	13,321	130,822	18,790,635
四月 Apr.	1,575	2,113,980	1,268	8,539	1,301,275
五月 May	1,386	2,771,252	1,107	12,734	1,732,891
六月 June	1,274	2,498,814	1,005	10,431	1,485,217
七月 July	1,463	3,031,715	1,126	11,295	1,665,611
八月 Aug.	1,270	2,341,072	979	11,954	1,739,738
九月 Sept.	1,471	2,091,317	1,088	8,951	1,233,627
十月 Oct.	1,638	3,390,746	1,321	14,460	2,067,449
十一月 Nov.	1,575	2,709,914	1,242	12,632	1,742,584
十二月 Dec.	1,636	2,911,083	1,284	12,653	1,852,922
一一一年 2022	5,221	12,068,637	3,989	44,879	6,511,959
一月 Jan.	1,138	2,464,073	880	11,255	1,587,240
二月 Feb.	1,085	1,594,491	856	7,023	1,054,696
三月 Mar.	1,690	4,134,323	1,292	15,165	2,230,433
四月 Apr.	1,308	3,875,750	961	11,436	1,639,590
較上月增減(%) VS. with Last Month	-22.60	-6.25	-25.62	-24.59	-26.49
較上年同月增減(%) VS. with Last Year	-16.95	83.34	-24.21	33.93	26.00

資料來源：本部營建署。

說明：1. 用途別依「建築物使用類組及變更使用辦法」分類。

2. 自107年2月其他類再細分「農業設施」，其107年累計資料係自2月起至統計期之值。

TABLE 76. CONSTRUCTION COMMENCEMENT
- BY MONTH AND USE

Lodging		商業類(B類) Commerce		工業、倉儲類 (C類) Industry, Storage		辦公、服務類(G類) Business, Service	
宿舍安養(H-1) Dormitory, Care							
件數 Cases	總樓地板面積 (平方公尺) Total Floor Area (m ²)	件數 Cases	總樓地板面積 (平方公尺) Total Floor Area (m ²)	件數 Cases	總樓地板面積 (平方公尺) Total Floor Area (m ²)	件數 Cases	總樓地板面積 (平方公尺) Total Floor Area (m ²)
58	194,003	133	882,369	1,445	4,346,056	989	1,339,710
42	165,043	161	2,064,137	1,615	4,658,980	928	1,871,930
40	176,424	125	947,956	1,387	5,098,463	811	1,264,210
41	268,895	113	707,634	1,390	4,173,110	845	1,182,748
56	128,760	144	1,254,924	1,542	5,032,519	818	1,124,646
44	226,222	135	734,535	1,491	5,238,465	792	1,627,268
41	124,715	86	640,690	1,414	5,152,099	774	1,965,651
56	169,233	104	1,195,622	1,560	7,361,123	870	1,938,746
43	124,311	111	743,959	1,468	5,651,545	773	1,550,782
2	973	10	61,596	111	379,521	55	97,080
4	4,763	8	31,761	92	661,760	66	117,396
3	13,539	5	41,442	106	386,157	49	75,413
2	1,604	8	117,611	140	698,758	76	50,331
3	3,284	9	18,395	128	274,706	46	110,546
7	25,070	13	35,248	182	350,782	57	158,434
4	16,096	15	233,634	127	518,325	67	193,491
3	4,731	8	16,322	110	445,498	94	232,083
4	10,275	10	50,447	161	532,322	69	259,517
17	26,160	29	658,664	445	1,925,168	292	1,718,554
4	8,341	10	88,573	105	476,883	51	44,730
3	3,001	6	3,434	60	212,826	70	33,204
4	9,512	10	525,844	149	502,890	83	524,816
6	5,306	3	40,813	131	732,569	88	1,115,804
50.00	-44.22	-70.00	-92.24	-12.08	45.67	6.02	112.61
200.00	445.32	-70.00	-33.74	18.02	93.02	60.00	1,049.37

Source : Construction and Planning Agency, MOI.

Note : 1.The figures are classified according to Architecture Usage Classification and Change Usage regulation.

2.The item of others is subdivided into "Agricultural facility" since February, 2018; accumulated value of "Agricultural facility" calculates from February to the statistical.

表76. 建築物開工統計—按月別及用途別分(續)

年 (月) 別 Year (Month)	休閒、文教類(D類) Leisure, Education		衛生、福利、 更生類(F類) Health, Welfare, Regeneration		其 他 類 公共集會類(A類) Assembly	
	件數 Cases	總樓地板 面積 (平方公尺) Total Floor Area (m ²)	件數 Cases	總樓地板 面積 (平方公尺) Total Floor Area (m ²)	件數 Cases	總樓地板 面積 (平方公尺) Total Floor Area (m ²)
	一〇二年 2013	312	827,270	118	579,950	28
一〇三年 2014	286	790,743	97	297,810	29	48,050
一〇四年 2015	233	626,106	74	231,265	21	163,999
一〇五年 2016	256	647,262	87	233,139	15	56,496
一〇六年 2017	262	923,610	117	456,688	11	30,435
一〇七年 2018	331	1,034,746	104	281,547	18	128,732
一〇八年 2019	353	852,085	135	808,321	25	118,556
一〇九年 2020	498	804,127	127	431,342	16	48,475
一一〇年 2021	354	852,880	100	414,253	11	45,551
四 月 Apr.	37	78,451	9	63,882	4	2,145
五 月 May	20	32,624	7	11,048	1	160
六 月 June	35	74,359	11	34,023	1	2,629
七 月 July	29	91,247	9	9,562	—	—
八 月 Aug.	34	91,464	6	4,479	1	9,090
九 月 Sept.	29	85,227	7	26,043	—	—
十 月 Oct.	25	51,923	8	120,925	—	—
十一月 Nov.	33	79,329	9	48,614	—	—
十二月 Dec.	19	28,552	9	31,442	—	—
一一一年 2022	141	202,596	36	326,118	5	26,250
一 月 Jan.	24	51,938	6	85,053	1	15,218
二 月 Feb.	27	44,208	7	162,151	2	1,085
三 月 Mar.	44	70,738	15	68,792	1	8,200
四 月 Apr.	46	35,712	8	10,122	1	1,747
較上月增減(%) VS. with Last Month	4.55	-49.52	-46.67	-85.29	—	-78.70
較上年同月增減(%) VS. with Last Year	24.32	-54.48	-11.11	-84.16	-75.00	-18.55

TABLE 76. CONSTRUCTION COMMENCEMENT
- BY MONTH AND USE(CONT.)

Others							
宗教、殯葬類(E類) Religion, Funeral		危險物品類(I類) Hazard Contents		其他類 Others		農業設施 Agricultural facility	
件數 Cases	總樓地板面積 (平方公尺) Total Floor Area (m ²)	件數 Cases	總樓地板面積 (平方公尺) Total Floor Area (m ²)	件數 Cases	總樓地板面積 (平方公尺) Total Floor Area (m ²)	件數 Cases	總樓地板面積 (平方公尺) Total Floor Area (m ²)
145	221,723	31	28,509	1,415	1,933,089	—	—
106	136,620	30	28,351	1,476	2,189,832	—	—
93	151,442	30	17,492	1,338	2,129,489	—	—
90	130,548	29	39,319	1,294	1,664,242	—	—
104	167,525	25	15,437	1,145	1,463,524	—	—
107	172,642	31	19,140	829	1,173,197	517	601,733
101	171,829	32	44,561	568	732,063	568	732,063
119	234,205	36	108,345	671	907,856	671	907,856
115	192,446	34	40,961	747	2,092,233	747	2,092,233
8	28,628	3	1,953	68	98,476	68	98,476
18	25,441	2	358	61	153,050	61	153,050
5	9,498	3	1,312	51	375,225	51	375,225
4	4,383	2	5,455	67	387,153	67	387,153
10	8,715	3	2,700	51	77,955	51	77,955
12	14,000	3	1,227	73	161,659	73	161,659
9	5,370	2	2,612	60	180,921	60	180,921
7	2,608	3	5,532	66	132,613	66	132,613
15	12,086	2	2,134	63	131,386	63	131,386
32	72,419	9	4,017	226	596,732	226	596,732
5	1,789	3	948	49	103,360	49	103,360
8	4,746	1	120	45	75,020	45	75,020
11	49,162	3	1,055	78	142,881	78	142,881
8	16,722	2	1,894	54	275,471	54	275,471
-27.27	-65.99	-33.33	79.53	-30.77	92.80	-30.77	92.80
—	-41.59	-33.33	-3.02	--	--	-20.59	179.73

表77. 建築物開工統計—按區域別及用途別分

區域別 Locality	總計 Grand Total		住宿類(H類)		
			住宅(H-2) Residential		
	總件數 Total Cases	總樓地板面積 (平方公尺) Total Floor Area (m ²)	件數 Cases	宅數 Houses	總樓地板面積 (平方公尺) Total Floor Area (m ²)
一一一年四月 Apr., 2022	1,308	3,875,750	961	11,436	1,639,590
新北市 New Taipei City	25	484,589	16	1,479	201,327
臺北市 Taipei City	27	747,961	16	658	98,224
桃園市 Taoyuan City	102	600,291	59	1,262	174,071
臺中市 Taichung City	188	529,544	135	2,021	384,273
臺南市 Tainan City	235	469,186	186	1,480	208,894
高雄市 Kaohsiung City	210	400,282	164	2,386	286,278
臺灣省 Taiwan Prov.	492	409,049	372	2,089	279,021
宜蘭縣 Yilan C.	49	47,405	32	227	31,658
新竹縣 Hsinchu C.	26	26,321	16	133	22,559
苗栗縣 Miaoli C.	76	69,779	65	399	58,217
彰化縣 Changhua C.	80	77,558	67	345	48,762
南投縣 Nantou C.	17	5,260	12	12	2,714
雲林縣 Yunlin C.	23	14,652	15	33	6,573
嘉義縣 Chiayi C.	72	46,030	50	101	15,090
屏東縣 Pingtung C.	44	70,676	33	550	56,952
臺東縣 Taitung C.	14	4,360	12	12	2,816
花蓮縣 Hualien C.	30	20,913	16	124	10,712
澎湖縣 Penghu C.	40	11,061	35	57	8,694
基隆市 Keelung City	1	3,349	1	32	3,349
新竹市 Hsinchu City	7	7,825	7	53	7,825
嘉義市 Chiayi City	13	3,860	11	11	3,100
福建省 Fuchien Prov.	16	9,761	12	60	7,136
金門縣 Kinmen C.	14	6,927	11	45	6,049
連江縣 Lienchiang C.	2	2,834	1	15	1,087
國家公園管理處 N.P.Adm.	2	2,781	1	1	366
其他內政部 指定特設主 管建築機關 Other M.O.I. Const. Orgs.	11	222,306	—	—	—

資料來源：本部營建署。

TABLE 77. CONSTRUCTION COMMENCEMENT
- BY LOCALITY AND USE

Lodging		商業類(B類)		工業、倉儲類 (C類)		辦公、服務類(G類)	
宿舍安養(H-1) Dormitory, Care		Commerce		Industry, Storage		Business, Service	
件數 Cases	總樓地板面積 (平方公尺) Total Floor Area (m ²)	件數 Cases	總樓地板面積 (平方公尺) Total Floor Area (m ²)	件數 Cases	總樓地板面積 (平方公尺) Total Floor Area (m ²)	件數 Cases	總樓地板面積 (平方公尺) Total Floor Area (m ²)
6	5,306	3	40,813	131	732,569	88	1,115,804
—	—	—	—	6	73,540	2	208,243
—	—	1	38,162	2	23,705	5	586,333
1	615	—	—	31	311,416	7	109,928
1	1,522	1	1,435	23	69,002	23	67,981
—	—	1	1,216	9	11,966	3	1,993
1	1,411	—	—	15	36,124	20	48,717
3	1,758	—	—	36	55,391	27	23,001
—	—	—	—	11	10,430	—	—
—	—	—	—	2	895	4	868
2	1,323	—	—	1	6,762	3	1,871
—	—	—	—	4	17,373	5	1,211
—	—	—	—	1	1,162	2	1,037
—	—	—	—	2	1,982	1	3,993
—	—	—	—	6	10,786	5	6,604
—	—	—	—	1	178	2	5,703
—	—	—	—	—	—	—	—
—	—	—	—	6	3,998	4	1,436
1	435	—	—	2	1,825	—	—
—	—	—	—	—	—	—	—
—	—	—	—	—	—	—	—
—	—	—	—	—	—	1	278
—	—	—	—	—	—	—	—
—	—	—	—	—	—	—	—
—	—	—	—	—	—	—	—
—	—	—	—	—	—	—	—
—	—	—	—	9	151,425	1	69,608

Source : Construction and Planning Agency, MOI.

表77. 建築物開工統計—按區域別及用途別分(續)

區域別 Locality	休閒、文教類(D類) Leisure, Education		衛生、福利、 更生類(F類) Health, Welfare, Regeneration		公共集會類(A類) Assembly	
	件數 Cases	總樓地板 面積 (平方公尺) Total Floor Area (m ²)	件數 Cases	總樓地板 面積 (平方公尺) Total Floor Area (m ²)	件數 Cases	總樓地板 面積 (平方公尺) Total Floor Area (m ²)
一一一年四月 Apr., 2022	46	35,712	8	10,122	1	1,747
新北市 New Taipei City	1	1,479	—	—	—	—
臺北市 Taipei City	2	134	—	—	—	—
桃園市 Taoyuan City	3	3,923	—	—	—	—
臺中市 Taichung City	2	2,156	3	3,175	—	—
臺南市 Tainan City	8	2,214	—	—	—	—
高雄市 Kaohsiung City	2	2,354	—	—	—	—
臺灣省 Taiwan Prov.	24	20,159	4	5,674	—	—
宜蘭縣 Yilan C.	4	4,303	1	862	—	—
新竹縣 Hsinchu C.	2	1,906	—	—	—	—
苗栗縣 Miaoli C.	4	1,412	—	—	—	—
彰化縣 Changhua C.	3	6,082	1	4,130	—	—
南投縣 Nantou C.	—	—	—	—	—	—
雲林縣 Yunlin C.	3	1,296	—	—	—	—
嘉義縣 Chiayi C.	3	1,470	—	—	—	—
屏東縣 Pingtung C.	1	1,713	—	—	—	—
臺東縣 Taitung C.	1	879	1	665	—	—
花蓮縣 Hualien C.	1	526	—	—	—	—
澎湖縣 Penghu C.	1	90	1	17	—	—
基隆市 Keelung City	—	—	—	—	—	—
新竹市 Hsinchu City	—	—	—	—	—	—
嘉義市 Chiayi City	1	482	—	—	—	—
福建省 Fuchien Prov.	3	878	—	—	1	1,747
金門縣 Kinmen C.	3	878	—	—	—	—
連江縣 Lienchiang C.	—	—	—	—	1	1,747
國家公園管理處 N.P.Adm.	1	2,415	—	—	—	—
其他內政部 指定特設主 管建築機關 Other M.O.I. Const. Orgs.	—	—	1	1,273	—	—

TABLE 77. CONSTRUCTION COMMENCEMENT
- BY LOCALITY AND USE (CONT.)

宗教、殯葬類(E類) Religion, Funeral		危險物品類(I類) Hazard Contents		其他類 Others		農業設施 Agricultural facility	
件數 Cases	總樓地板面積 (平方公尺) Total Floor Area (m ²)	件數 Cases	總樓地板面積 (平方公尺) Total Floor Area (m ²)	件數 Cases	總樓地板面積 (平方公尺) Total Floor Area (m ²)	件數 Cases	總樓地板面積 (平方公尺) Total Floor Area (m ²)
8	16,722	2	1,894	54	275,471	54	275,471
—	—	—	—	—	—	—	—
—	—	1	1,403	—	—	—	—
1	338	—	—	—	—	—	—
—	—	—	—	—	—	—	—
2	829	—	—	26	242,074	26	242,074
3	15,272	1	491	4	9,635	4	9,635
2	283	—	—	24	23,762	24	23,762
—	—	—	—	1	152	1	152
—	—	—	—	2	93	2	93
1	194	—	—	—	—	—	—
—	—	—	—	—	—	—	—
—	—	—	—	2	347	2	347
—	—	—	—	2	808	2	808
1	89	—	—	7	11,991	7	11,991
—	—	—	—	7	6,130	7	6,130
—	—	—	—	—	—	—	—
—	—	—	—	3	4,241	3	4,241
—	—	—	—	—	—	—	—
—	—	—	—	—	—	—	—
—	—	—	—	—	—	—	—
—	—	—	—	—	—	—	—
—	—	—	—	—	—	—	—
—	—	—	—	—	—	—	—
—	—	—	—	—	—	—	—
—	—	—	—	—	—	—	—
—	—	—	—	—	—	—	—

表78. 建築物開工統計年累計—按區域別及用途別分

區域別 Locality	總計 Grand Total		住宿類(H類)		
			住宅(H-2類) Residential		
	總件數 Total Cases	總樓地板面積 (平方公尺) Total Floor Area (m ²)	件數 Cases	宅數 Houses	總樓地板面積 (平方公尺) Total Floor Area (m ²)
一一一年一至四月 Jan. - Apr., 2022	5,221	12,068,637	3,989	44,879	6,511,959
新北市 New Taipei City	105	1,063,633	72	4,515	648,365
臺北市 Taipei City	84	1,235,367	57	2,994	421,881
桃園市 Taoyuan City	477	2,077,717	301	7,597	1,093,118
臺中市 Taichung City	751	2,317,178	566	9,723	1,674,434
臺南市 Tainan City	946	1,286,855	773	5,721	772,721
高雄市 Kaohsiung City	760	1,703,669	607	7,409	918,478
臺灣省 Taiwan Prov.	2,013	1,980,156	1,437	6,615	958,297
宜蘭縣 Yilan C.	196	202,357	76	702	99,251
新竹縣 Hsinchu C.	112	150,548	77	648	99,953
苗栗縣 Miaoli C.	239	210,667	170	1,008	146,202
彰化縣 Changhua C.	357	391,692	300	952	155,917
南投縣 Nantou C.	75	40,674	57	164	29,861
雲林縣 Yunlin C.	62	57,137	37	286	41,796
嘉義縣 Chiayi C.	293	254,512	212	406	62,630
屏東縣 Pingtung C.	134	359,890	77	990	111,644
臺東縣 Taitung C.	101	24,249	90	104	20,419
花蓮縣 Hualien C.	139	101,989	88	454	51,108
澎湖縣 Penghu C.	124	35,212	113	148	26,903
基隆市 Keelung City	10	53,067	6	221	29,307
新竹市 Hsinchu City	48	65,873	43	392	58,554
嘉義市 Chiayi City	123	32,289	91	140	24,752
福建省 Fuchien Prov.	51	27,151	16	134	20,763
金門縣 Kinmen C.	47	23,732	14	118	19,504
連江縣 Lienchiang C.	4	3,419	2	16	1,259
國家公園管理處 N.P.Adm.	8	6,764	4	16	3,444
其他內政部 指定特設主 管建築機關 Other M.O.I. Const. Orgs.	26	370,147	2	2	458

資料來源：本部營建署。

TABLE 78. CONSTRUCTION COMMENCEMENT OF THE YEAR
- BY LOCALITY AND USE

Lodging		商業類(B類)		工業、倉儲類 (C類)		辦公、服務類(G類)	
宿舍安養(H-1) Dormitory, Care		Commerce		Industry, Storage		Business, Service	
件數 Cases	總樓地板面積 (平方公尺) Total Floor Area (m ²)	件數 Cases	總樓地板面積 (平方公尺) Total Floor Area (m ²)	件數 Cases	總樓地板面積 (平方公尺) Total Floor Area (m ²)	件數 Cases	總樓地板面積 (平方公尺) Total Floor Area (m ²)
17	26,160	29	658,664	445	1,925,168	292	1,718,554
1	2,412	1	3,411	18	162,799	8	220,232
—	—	2	40,282	2	23,705	16	746,834
1	615	2	3,722	107	714,413	30	195,606
2	7,087	10	9,413	56	204,673	68	330,284
2	2,064	1	1,216	46	114,211	20	45,949
4	9,058	2	511,304	64	111,311	44	59,455
7	4,924	11	89,316	132	296,262	102	49,204
—	—	2	69,638	26	20,559	4	4,582
—	—	—	—	11	35,738	11	3,971
2	1,323	3	7,104	12	23,963	10	3,877
—	—	1	1,286	26	125,566	11	4,675
—	—	—	—	3	1,586	3	1,240
—	—	—	—	11	8,204	4	4,396
—	—	—	—	14	36,586	14	11,653
—	—	—	—	8	16,542	4	6,110
—	—	1	420	—	—	1	88
3	2,642	2	8,875	14	13,831	9	3,554
2	959	—	—	2	1,825	2	308
—	—	—	—	2	4,929	—	—
—	—	—	—	3	6,933	1	186
—	—	2	1,993	—	—	28	4,564
—	—	—	—	—	—	2	650
—	—	—	—	—	—	2	650
—	—	—	—	—	—	—	—
—	—	—	—	—	—	—	—
—	—	—	—	20	297,794	2	70,340

Source : Construction and Planning Agency, MOI.

表78. 建築物開工統計年累計—按區域別及用途別分(續)

區域別 Locality	休閒、文教類(D類) Leisure, Education		衛生、福利、 更生類(F類) Health, Welfare, Regeneration		公共集會類(A類) Assembly	
	件數 Cases	總樓地板 面積 (平方公尺) Total Floor Area (m ²)	件數 Cases	總樓地板 面積 (平方公尺) Total Floor Area (m ²)	件數 Cases	總樓地板 面積 (平方公尺) Total Floor Area (m ²)
一一一年一至四月 Jan. - Apr., 2022	141	202,596	36	326,118	5	26,250
新北市 New Taipei City	3	11,196	—	—	1	15,218
臺北市 Taipei City	4	1,262	—	—	—	—
桃園市 Taoyuan City	12	22,109	4	39,977	—	—
臺中市 Taichung City	18	48,303	12	29,250	—	—
臺南市 Tainan City	17	6,985	4	14,652	1	8,200
高雄市 Kaohsiung City	12	8,083	1	67	—	—
臺灣省 Taiwan Prov.	67	98,890	13	240,515	2	1,085
宜蘭縣 Yilan C.	10	5,140	2	1,755	—	—
新竹縣 Hsinchu C.	6	9,612	1	355	—	—
苗栗縣 Miaoli C.	11	16,754	2	3,055	—	—
彰化縣 Changhua C.	10	20,764	3	81,442	—	—
南投縣 Nantou C.	1	476	—	—	—	—
雲林縣 Yunlin C.	3	1,296	—	—	—	—
嘉義縣 Chiayi C.	7	5,597	1	367	1	147
屏東縣 Pingtung C.	3	5,757	1	150,745	—	—
臺東縣 Taitung C.	3	1,667	1	665	1	938
花蓮縣 Hualien C.	4	6,616	1	2,114	—	—
澎湖縣 Penghu C.	4	5,200	1	17	—	—
基隆市 Keelung City	2	18,831	—	—	—	—
新竹市 Hsinchu City	1	200	—	—	—	—
嘉義市 Chiayi City	2	980	—	—	—	—
福建省 Fuchien Prov.	6	2,448	1	384	1	1,747
金門縣 Kinmen C.	6	2,448	1	384	—	—
連江縣 Lienchiang C.	—	—	—	—	1	1,747
國家公園管理處 N.P.Adm.	2	3,320	—	—	—	—
其他內政部 指定特設主 管建築機關 Other M.O.I. Const. Orgs.	—	—	1	1,273	—	—

TABLE 78. CONSTRUCTION COMMENCEMENT OF THE YEAR
- BY LOCALITY AND USE (CONT.)

宗教、殯葬類(E類) Religion, Funeral		危險物品類(I類) Hazard Contents		其他類 Others		農業設施 Agricultural facility	
件數 Cases	總樓地板面積 (平方公尺) Total Floor Area (m ²)	件數 Cases	總樓地板面積 (平方公尺) Total Floor Area (m ²)	件數 Cases	總樓地板面積 (平方公尺) Total Floor Area (m ²)	件數 Cases	總樓地板面積 (平方公尺) Total Floor Area (m ²)
32	72,419	9	4,017	226	596,732	226	596,732
—	—	—	—	—	—	—	—
—	—	1	1,403	—	—	—	—
3	1,556	—	—	7	6,601	7	6,601
2	755	—	—	8	12,979	8	12,979
2	829	2	536	76	319,492	76	319,492
6	55,949	2	698	18	29,266	18	29,266
17	12,853	3	1,098	115	227,712	115	227,712
2	197	1	487	6	748	6	748
—	—	—	—	6	919	6	919
2	819	1	491	14	7,079	14	7,079
1	1,095	—	—	2	947	2	947
1	5,549	—	—	5	1,962	5	1,962
—	—	—	—	5	1,445	5	1,445
7	1,854	—	—	31	135,678	31	135,678
1	95	—	—	34	68,997	34	68,997
—	—	—	—	1	52	1	52
3	3,244	1	120	11	9,885	11	9,885
—	—	—	—	—	—	—	—
—	—	—	—	—	—	—	—
—	—	—	—	—	—	—	—
2	477	—	—	2	682	2	682
1	64	—	—	2	682	2	682
1	413	—	—	—	—	—	—
—	—	—	—	—	—	—	—
—	—	1	282	—	—	—	—

表79. 建築物開工統計—按月別及構造別分

年 (月) 別 Year (Month)	總 計 Grand Total		鋼骨鋼筋混凝土構造 Steel Frame & Reinforced Concrete		混凝土構造 (含鋼筋混凝土構造) Reinforced Concrete	
	總樓地板面積 (平方公尺) Total Floor Area (m ²)	工程造價 (千元) Construction Cost (NT\$1,000)	總樓地板面積 (平方公尺) Total Floor Area (m ²)	工程造價 (千元) Construction Cost (NT\$1,000)	總樓地板面積 (平方公尺) Total Floor Area (m ²)	工程造價 (千元) Construction Cost (NT\$1,000)
一〇二年 2013	28,690,344	247,713,036	1,913,707	18,069,784	22,450,876	197,386,879
一〇三年 2014	31,344,905	287,019,019	1,656,074	16,653,633	24,486,210	226,640,525
一〇四年 2015	25,354,769	216,630,295	2,338,209	19,395,493	19,339,568	168,275,285
一〇五年 2016	20,816,441	183,476,623	1,387,936	13,359,867	15,610,098	139,022,991
一〇六年 2017	23,223,703	211,688,539	1,455,147	14,742,978	16,438,061	146,557,989
一〇七年 2018	26,262,066	242,376,818	2,138,165	25,267,967	18,928,843	172,857,945
一〇八年 2019	27,843,010	271,025,704	1,726,516	19,373,620	21,107,001	200,209,472
一〇九年 2020	32,403,233	307,608,673	2,801,936	28,428,544	23,884,823	227,576,352
一一〇年 2021	30,499,556	283,130,363	2,181,629	23,669,275	23,016,339	217,500,874
四 月 Apr.	2,113,980	19,333,542	148,986	1,274,744	1,683,912	16,272,656
五 月 May	2,771,252	24,777,035	313,419	2,202,660	2,059,896	20,191,658
六 月 June	2,498,814	22,345,954	112,333	1,366,225	1,740,479	16,105,120
七 月 July	3,031,715	28,298,573	356,690	3,645,067	1,930,241	18,450,793
八 月 Aug.	2,341,072	22,628,010	16,975	91,328	1,964,957	19,199,975
九 月 Sept.	2,091,317	17,712,360	130,918	1,029,523	1,497,222	12,427,673
十 月 Oct.	3,390,746	32,704,917	276,025	3,875,727	2,766,211	26,013,525
十一月 Nov.	2,709,914	26,098,323	131,514	1,383,728	2,174,182	21,824,552
十二月 Dec.	2,911,083	28,034,110	281,027	3,849,281	2,200,191	20,916,703
一一一年 2022	12,068,637	122,363,422	1,070,465	12,331,908	8,050,523	78,985,961
一 月 Jan.	2,464,073	23,454,062	160,051	1,994,800	2,002,171	19,341,520
二 月 Feb.	1,594,491	14,274,171	76,972	662,119	1,366,933	12,697,982
三 月 Mar.	4,134,323	44,224,442	467,815	4,987,188	2,641,312	27,222,251
四 月 Apr.	3,875,750	40,410,747	365,627	4,687,801	2,040,107	19,724,208
較上月增減(%) VS. with Last Month	-6.25	-8.62	-21.84	-6.00	-22.76	-27.54
較上年同月增減(%) VS. with Last Year	83.34	109.02	145.41	267.74	21.15	21.21

資料來源：本部營建署。

TABLE 79. CONSTRUCTION COMMENCEMENT
- BY MONTH AND MATERIAL

鋼構造(94年以前為 鋼架構造) Steel		磚構造 Brick		木構造 Wooden		其 他 Others	
總樓地板面積 (平方公尺) Total Floor Area (m ²)	工程造價 (千元) Construction Cost (NT\$1,000)	總樓地板面積 (平方公尺) Total Floor Area (m ²)	工程造價 (千元) Construction Cost (NT\$1,000)	總樓地板面積 (平方公尺) Total Floor Area (m ²)	工程造價 (千元) Construction Cost (NT\$1,000)	總樓地板面積 (平方公尺) Total Floor Area (m ²)	工程造價 (千元) Construction Cost (NT\$1,000)
4,155,378	31,664,889	112,355	356,248	37,981	129,140	20,047	106,096
5,042,623	43,103,966	96,607	319,334	23,911	74,221	39,480	227,340
3,555,345	28,449,398	54,050	200,667	17,517	56,354	50,080	253,098
3,677,692	30,543,688	56,076	178,018	23,106	69,581	61,533	302,478
5,102,790	49,082,506	98,301	403,638	8,008	29,332	121,396	872,096
5,029,793	43,538,601	105,659	464,482	24,541	75,891	35,065	171,932
4,949,202	51,222,224	48,556	169,881	10,383	40,825	1,352	9,682
5,615,047	51,117,688	87,731	422,494	6,006	20,416	7,690	43,179
5,223,188	41,679,368	54,297	191,614	22,836	78,926	1,267	10,306
277,670	1,774,787	1,350	4,963	2,062	6,392	—	—
394,165	2,371,375	3,608	10,797	144	403	20	142
635,133	4,832,748	10,869	41,861	—	—	—	—
740,647	6,187,646	2,209	7,274	1,928	7,793	—	—
350,077	3,304,235	5,678	21,840	3,385	10,632	—	—
458,268	4,238,911	2,654	9,116	2,255	7,137	—	—
342,142	2,789,633	5,151	16,080	—	—	1,217	9,952
393,883	2,848,639	5,192	17,553	5,143	23,851	—	—
428,507	3,264,298	—	—	1,358	3,828	—	—
2,924,181	30,957,051	18,768	62,314	2,580	10,545	2,120	15,643
293,104	2,080,030	6,568	21,664	59	405	2,120	15,643
147,941	903,074	2,645	10,996	—	—	—	—
1,020,545	12,001,282	4,588	13,545	63	176	—	—
1,462,591	15,972,665	4,967	16,109	2,458	9,964	—	—
43.31	33.09	8.26	18.93	3,801.59	5,561.36	--	--
426.74	799.98	267.93	224.58	19.20	55.88	--	--

Source : Construction and Planning Agency, MOI.

表80. 建築物開工統計—按區域別及構造別分

TABLE 80. CONSTRUCTION COMMENCEMENT
- BY LOCALITY AND MATERIAL

區域別 Locality	總計 Grand Total		鋼骨鋼筋混凝土構造 Steel Frame & Reinforced Concrete		混凝土構造 (含鋼筋混凝土構造) Reinforced Concrete	
	總樓地板面積 (平方公尺) Total Floor Area (m ²)	工程造價 (千元) Construction Cost (NT\$1,000)	總樓地板面積 (平方公尺) Total Floor Area (m ²)	工程造價 (千元) Construction Cost (NT\$1,000)	總樓地板面積 (平方公尺) Total Floor Area (m ²)	工程造價 (千元) Construction Cost (NT\$1,000)
一一一年四月 Apr., 2022	3,875,750	40,410,747	365,627	4,687,801	2,040,107	19,724,208
新北市 New Taipei City	484,589	7,834,584	63,355	1,161,307	273,731	3,756,125
臺北市 Taipei City	747,961	9,822,091	24,588	419,559	137,692	1,704,238
桃園市 Taoyuan City	600,291	6,489,426	3,046	33,572	414,745	4,488,730
臺中市 Taichung City	529,544	5,860,381	110,696	1,555,182	338,489	3,497,348
臺南市 Tainan City	469,186	2,989,887	66,392	684,027	144,609	921,533
高雄市 Kaohsiung City	400,282	3,340,958	54,956	603,350	284,407	2,337,834
臺灣省 Taiwan Prov.	409,049	2,533,367	18,875	100,362	322,226	2,083,285
宜蘭縣 Yilan C.	47,405	332,761	—	—	37,353	272,981
新竹縣 Hsinchu C.	26,321	182,257	—	—	22,708	164,191
苗栗縣 Miaoli C.	69,779	495,259	6,762	33,809	61,074	452,173
彰化縣 Changhua C.	77,558	456,279	7,246	39,641	70,312	416,638
南投縣 Nantou C.	5,260	29,024	632	3,534	1,192	6,866
雲林縣 Yunlin C.	14,652	83,282	3,993	21,964	8,906	51,563
嘉義縣 Chiayi C.	46,030	246,718	242	1,414	18,696	107,878
屏東縣 Pingtung C.	70,676	392,036	—	—	62,148	352,783
臺東縣 Taitung C.	4,360	23,232	—	—	3,481	18,836
花蓮縣 Hualien C.	20,913	117,225	—	—	12,793	76,616
澎湖縣 Penghu C.	11,061	55,187	—	—	9,289	46,831
基隆市 Keelung City	3,349	35,727	—	—	3,349	35,727
新竹市 Hsinchu City	7,825	62,149	—	—	7,825	62,149
嘉義市 Chiayi City	3,860	22,231	—	—	3,100	18,053
福建省 Fuchien Prov.	9,761	37,702	—	—	9,612	37,134
金門縣 Kinmen C.	6,927	26,418	—	—	6,778	25,850
連江縣 Lienchiang C.	2,834	11,284	—	—	2,834	11,284
國家公園管理處 N.P.Adm.	2,781	11,131	366	1,939	2,415	9,192
其他內政部 指定特設主 管建築機關 Other M.O.I. Const. Orgs.	222,306	1,491,220	23,353	128,503	112,181	888,789

資料來源：本部營建署。

鋼構造 Steel		磚構造 Brick		木構造 Wooden		其他 Others	
總樓地板面積 (平方公尺) Total Floor Area (m ²)	工程造價 (千元) Construction Cost (NT\$1,000)	總樓地板面積 (平方公尺) Total Floor Area (m ²)	工程造價 (千元) Construction Cost (NT\$1,000)	總樓地板面積 (平方公尺) Total Floor Area (m ²)	工程造價 (千元) Construction Cost (NT\$1,000)	總樓地板面積 (平方公尺) Total Floor Area (m ²)	工程造價 (千元) Construction Cost (NT\$1,000)
1,462,591	15,972,665	4,967	16,109	2,458	9,964	—	—
147,503	2,917,152	—	—	—	—	—	—
585,681	7,698,294	—	—	—	—	—	—
180,042	1,957,160	—	—	2,458	9,964	—	—
80,359	807,851	—	—	—	—	—	—
258,185	1,384,327	—	—	—	—	—	—
58,676	392,440	2,243	7,334	—	—	—	—
65,224	340,945	2,724	8,775	—	—	—	—
10,052	59,780	—	—	—	—	—	—
3,613	18,066	—	—	—	—	—	—
1,943	9,277	—	—	—	—	—	—
—	—	—	—	—	—	—	—
3,436	18,624	—	—	—	—	—	—
1,753	9,755	—	—	—	—	—	—
27,092	137,426	—	—	—	—	—	—
5,804	30,478	2,724	8,775	—	—	—	—
879	4,396	—	—	—	—	—	—
8,120	40,609	—	—	—	—	—	—
1,772	8,356	—	—	—	—	—	—
—	—	—	—	—	—	—	—
—	—	—	—	—	—	—	—
760	4,178	—	—	—	—	—	—
149	568	—	—	—	—	—	—
149	568	—	—	—	—	—	—
—	—	—	—	—	—	—	—
—	—	—	—	—	—	—	—
86,772	473,928	—	—	—	—	—	—

Source : Construction and Planning Agency, MOI.

表81. 國家(自然)公園遊憩據點遊客人次及車輛次

年(月)別 Year (Month)	遊憩據點數(處) No. of Spots	遊客人次 Person-Times of Visitors	合計 Total
一〇二年 2013	45	24,489,884	2,413,872
一〇三年 2014	48	27,648,549	2,826,711
一〇四年 2015	51	28,720,559	2,864,836
一〇五年 2016	51	22,917,868	2,773,279
一〇六年 2017	51	21,905,892	2,927,127
一〇七年 2018	51	19,387,655	2,660,924
一〇八年 2019	52	21,607,114	3,071,065
一〇九年 2020	52	17,716,811	3,245,123
一一〇年 2021	52	13,357,301	2,441,633
四月 Apr.	52	1,558,370	277,191
五月 May	52	879,686	168,920
六月 June	52	262,346	29,780
七月 July	52	404,816	90,902
八月 Aug.	52	727,442	181,422
九月 Sept.	52	908,101	228,793
十月 Oct.	52	1,052,344	243,439
十一月 Nov.	52	1,226,942	247,388
十二月 Dec.	52	1,182,577	218,924
一一一年 2022	52	5,881,710	895,868
一月 Jan.	52	901,838	166,558
二月 Feb.	52	1,520,672	251,470
三月 Mar.	52	1,716,976	219,935
四月 Apr.	52	1,742,224	257,905
較上月增減(%) VS. with Last Month	—	1.47	17.26
較上年同月增減(%) VS. with Last Year	—	11.80	-6.96

資料來源：本部營建署。
說明：國家(自然)公園包括墾丁(民國71年公告)、玉山(74年)、陽明山(74年)、太魯閣(75年)、雪霸(81年)、金門(84年)、東沙環礁(96年)、台江(98年)、壽山(100年)及澎湖南方四島(103年)等十處，其中東沙環礁暫不對外開放，但於高雄市設立海洋國家公園管理處負責其保育復育等經營管理工作，並兼辦遊客中心業務，提供民眾參觀導覽服務；壽山國家自然公園於100年12月開園，自102年納入統計；澎湖南方四島於103年10月18日開園，自104年納入統計。

TABLE 81. VISITORS AND VEHICLES OF SPOTS IN NATIONAL (NATURE) PARKS

車 輛 次 Vehicle-Times			
大型車 Buses	中型車 Vans	小型車 Sedans	機車 Motorcycles
223,904	199,868	1,472,263	517,837
263,762	163,116	1,754,845	644,988
269,279	164,129	1,758,276	673,152
221,979	158,142	1,743,426	649,732
195,986	153,988	1,994,281	582,872
178,235	130,752	1,812,306	539,631
243,380	134,148	2,106,936	586,601
111,569	182,555	2,389,804	561,195
67,016	129,282	1,821,337	423,998
9,906	13,982	206,243	47,060
5,735	10,589	120,406	32,190
384	3,179	16,967	9,250
635	4,945	67,735	17,587
1,722	8,106	140,535	31,059
2,888	11,462	171,342	43,101
5,034	12,956	183,500	41,949
8,514	12,316	184,835	41,723
9,598	12,321	161,133	35,872
25,641	44,883	666,554	158,790
5,436	10,807	122,354	27,961
6,032	12,421	197,209	35,808
7,386	9,876	164,711	37,962
6,787	11,779	182,280	57,059
-8.11	19.27	10.67	50.31
-31.49	-15.76	-11.62	21.25

Source : Construction and Planning Agency, MOL.
Note : National (Nature) Parks include Kenting(proclaimed in 1982), Yushan(1985), Yangmingshan(1985), Taroko(1986), SheiPa(1992),Kinmen(1995), Dongsha Marine(2007), Taijiang(2009), Shoushan(2011) and South Penghu Marine(2014). Dongsha Marine is not open temporarily to the public, but the "Marine National Park Administration Office" has been founded in Kaohsiung City in Oct. 2007 to take charge of the ecological protection and rehabilitation as well as providing some environmental knowledge introduction with regard to marine ecotourism for the public. Shoushan National Nature Park was opened in December, 2011, and was incorporated into statistics starting from 2013. South Penghu Marine National Park was opened in Oct., 2014, and was incorporated into statistics starting from 2015.

名詞定義

人口成長(增加)率	(%) =	當年(月)人口增加數÷上年(月)底人口數×1,000
性比例	(女=100) =	當年(月)底男性人口÷當年(月)底女性人口×100
戶量	(人/戶) =	當年(月)底人口數÷當年(月)底戶數
人口密度	(人/平方公里) =	當年(月)底人口數÷當年(月)底土地面積
年(月)中人口數	(人) =	(當年(月)底人口數+上年(月)底人口數)÷2
粗出生率	(%) =	當年(月)出生人數÷當年(月)中人口數×1,000
粗死亡率	(%) =	當年(月)死亡人數÷當年(月)中人口數×1,000
粗結婚率	(%) =	當年(月)結婚對數÷當年(月)中人口數×1,000
粗離婚率	(%) =	當年(月)離婚對數÷當年(月)中人口數×1,000
自然增加率	(%) =	粗出生率-粗死亡率
社會增加率	(%) =	(當年(月)遷入人口數-當年(月)遷出人口數)÷當年(月)中人口數×1,000
人口總增加率	(%) =	自然增加率+社會增加率
平均每合作社股金	(千元) =	當年(期)底合作社股金總額÷當年(期)底社(場)數
刑案發生率	(件/十萬人) =	當年(月)刑案發生件數÷當年(月)中人口數×100,000
犯罪人口率	(人/十萬人) =	當年(月)嫌疑犯人數÷當年(月)中人口數×100,000
刑案破獲率	(%) =	當年(月)刑案破獲件數÷當年(月)刑案發生件數×100
車輛肇事率	(件/萬輛) =	當年(月)車輛肇事總件數÷當年(月)中機動車輛數×10,000
消防安全檢查合格率	(%) =	當年(月)消防安全設備合格件次÷當年(月)消防安全設備檢查件次×100